



26/02/20 תאריך הפקה:  
 31/01/20 תאריך קריאה נוכחית:  
 01/01/20 תאריך קריאה קודמת:

שם דייר: מוביליטי  
 שם אתר: השתתפויות בנכסים צק פוסט

לקוח/ה נכבד/ה, אנו מתכבדים להגיש את חישוב צריכת החשמל לתקופה 01/01/20 - 31/01/20:

מוביליטי - 3 - 00023537 (0x0)

סוג תעריף	סוג צריכה	קריאה קודמת	קריאה נוכחית	סה"כ צריכה בקוט"ש	מחיר לקוט"ש בא"ג	סה"כ לתשלום
פרטי חשבון עבור תאריכים:						
777	פסגה	01/01/20	31/01/20	342.53	93.10	318.90 ₪
778	גבע	27,880.23	27,928.88	48.65	56.22	27.35 ₪
779	שפל	14,370.70	14,650.81	280.12	34.70	97.20 ₪

סה"כ לדייר:

פסגה	גבע	שפל	סה"כ	שיא ביקוש
342.53	48.65	280.12	671.30	7.27
318.90 ₪	27.35 ₪	97.20 ₪	443.45 ₪	

סה"כ צריכה  
 סה"כ לתשלום

19.97 ₪	תשלום קבוע	
0.00 ₪	תשלום עבור גודל חיבור בKVA (0x0)	
463.42 ₪	סה"כ לתשלום	לא כולל מע"מ

התפלגות חיוב בש"ח לפי תעו"ז

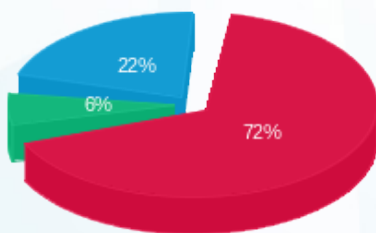

פסגה (318.90 ₪) 72%  
 גבע (27.35 ₪) 6%  
 שפל (97.20 ₪) 22%

הסטוריית צריכה בקוט"ש

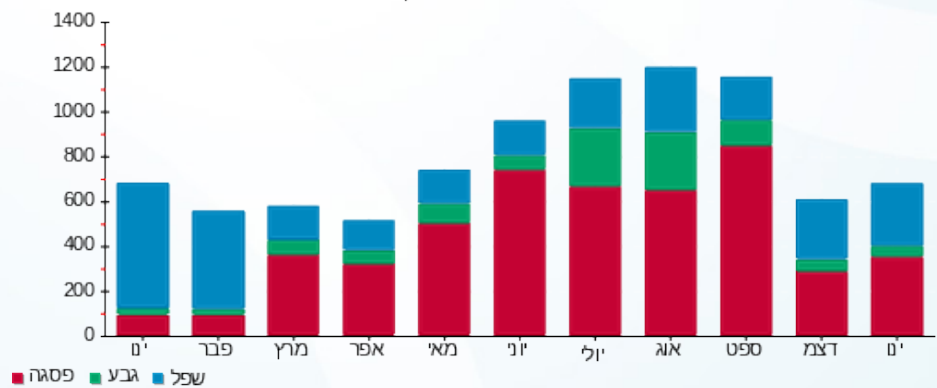



26/02/20 תאריך הפקה:  
 31/01/20 תאריך קריאה נוכחית:  
 01/01/20 תאריך קריאה קודמת:

שם דייר: מקלט (תמן)  
 שם אתר: השתתפויות בנכסים צק פוסט

לקוח/ה נכבד/ה, אנו מתכבדים להגיש את חישוב צריכת החשמל לתקופה 01/01/20 - 31/01/20:

מקלט (תמן) - 2 - (0x0)00023537

סוג תעריף	סוג צריכה	קריאה קודמת	קריאה נוכחית	סה"כ צריכה בקוט"ש	מחיר לקוט"ש בא"ג	סה"כ לתשלום
פרטי חשבון עבור תאריכים:						
777	פסגה	01/01/20	31/01/20	164.17	93.10	152.84 ₪
778	גבע	6,757.67	6,764.02	6.36	56.22	3.57 ₪
779	שפל	11,379.16	11,462.29	83.13	34.70	28.85 ₪

סה"כ לדייר:

פסגה	גבע	שפל	סה"כ	שיא ביקוש
164.17	6.36	83.13	253.65	1.67
152.84 ₪	3.57 ₪	28.85 ₪	185.26 ₪	

סה"כ צריכה  
 סה"כ לתשלום

200.95 ₪	תשלום קבוע	
0.00 ₪	תשלום עבור גודל חיבור בKVA (0x0)	
386.21 ₪	סה"כ לתשלום	לא כולל מע"מ

התפלגות חיוב בש"ח לפי תעו"ז

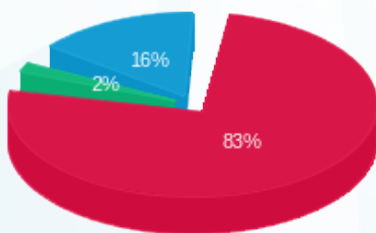

פסגה (152.84 ₪) 83%  
 גבע (3.57 ₪) 2%  
 שפל (28.85 ₪) 16%

הסטוריית צריכה בקוט"ש

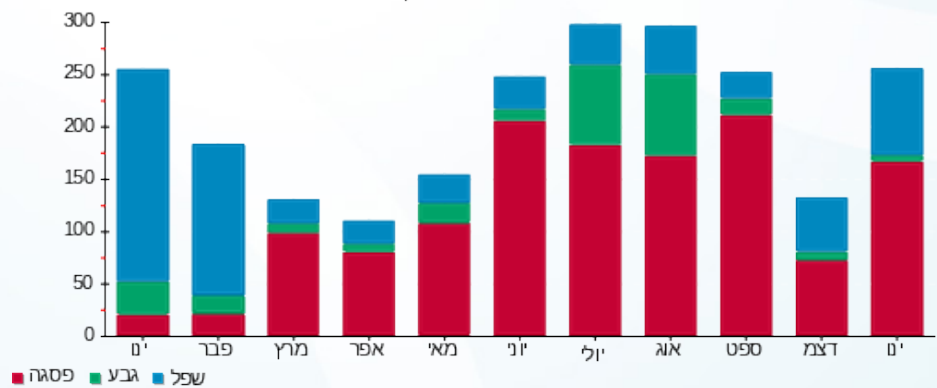



26/02/20 תאריך הפקה:  
 31/01/20 תאריך קריאה נוכחית:  
 01/01/20 תאריך קריאה קודמת:

שם דייר: סער הבטחה T&M  
 שם אתר: השתתפויות בנכסים צק פוסט

לקוח/ה נכבד/ה, אנו מתכבדים להגיש את חישוב צריכת החשמל לתקופה 01/01/20 - 31/01/20:

סער הבטחה 4 - (0x0)00023537 T&M

סוג תעריף	סוג צריכה	קריאה קודמת	קריאה נוכחית	סה"כ צריכה בקוט"ש	מחיר לקוט"ש בא"ג	סה"כ לתשלום
פרטי חשבון עבור תאריכים:						
777	פסגה	01/01/20	31/01/20	180.81	93.10	168.33 ₪
778	גבע	26,201.36	26,270.12	68.76	56.22	38.66 ₪
779	שפל	37,822.49	38,186.48	363.99	34.70	126.31 ₪

סה"כ לדייר:

פסגה	גבע	שפל	סה"כ	שיא ביקוש
180.81	68.76	363.99	613.56	1.29
168.33 ₪	38.66 ₪	126.31 ₪	333.29 ₪	

סה"כ צריכה  
 סה"כ לתשלום

200.95 ₪	תשלום קבוע	
0.00 ₪	תשלום עבור גודל חיבור בKVA (0x0)	
534.24 ₪	סה"כ לתשלום	לא כולל מע"מ

התפלגות חיוב בש"ח לפי תעו"ז

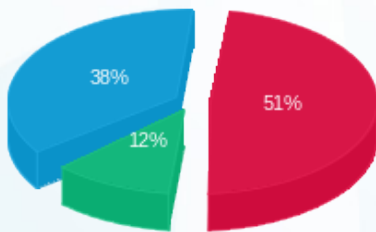

פסגה (168.33 ₪) 51%  
 גבע (38.66 ₪) 12%  
 שפל (126.31 ₪) 38%

הסטוריית צריכה בקוט"ש

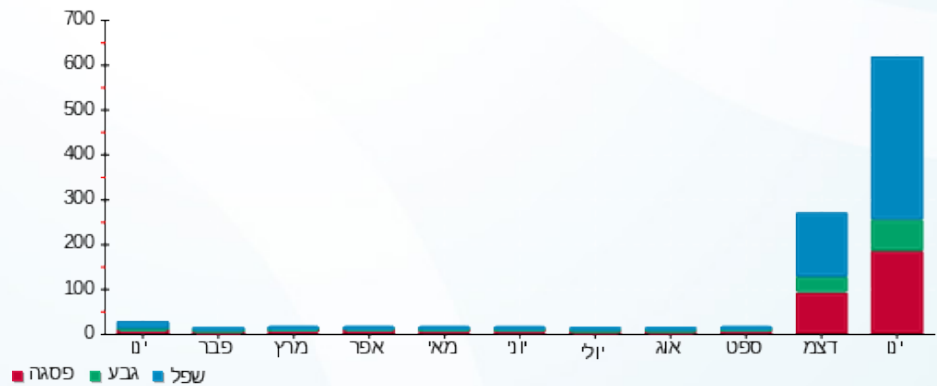

26/02/20 תאריך הפקה:  
 31/01/20 תאריך קריאה נוכחית:  
 01/01/20 תאריך קריאה קודמת:

**שם דייר:** צחי עבודות פיתוח חדש  
**שם אתר:** השתתפויות בנכסים צק פוסט

**לקוח/ה נכבד/ה, אנו מתכבדים להגיש את חישוב צריכת החשמל לתקופה 01/01/20 - 31/01/20:**

**צחי עבודות פיתוח חדש - 6 - 00023537(0x0)**

סוג תעריף	סוג צריכה	קריאה קודמת	קריאה נוכחית	סה"כ צריכה בקוט"ש	מחיר לקוט"ש בא"ג	סה"כ לתשלום
פרטי חשבון עבור תאריכים:						
777	פסגה	01/01/20	31/01/20	915.30	93.10	852.14 ₪
778	גבע	17,157.84	17,571.37	413.54	56.22	232.49 ₪
779	שפל	48,398.75	49,748.68	1,349.94	34.70	468.43 ₪

**סה"כ לדייר:**

פסגה	גבע	שפל	סה"כ	שיא ביקוש
915.30	413.54	1,349.94	2,678.77	11.88
852.14 ₪	232.49 ₪	468.43 ₪	1,553.06 ₪	

**סה"כ צריכה**  
**סה"כ לתשלום**

19.97 ₪	<b>תשלום קבוע</b>	
0.00 ₪	<b>תשלום עבור גודל חיבור בKVA (0x0)</b>	
1,573.03 ₪	<b>סה"כ לתשלום</b>	<b>לא כולל מע"מ</b>

התפלגות חיוב בש"ח לפי תע"ז

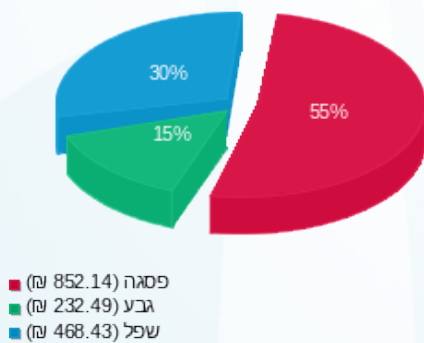

הסטוריית צריכה בקוט"ש

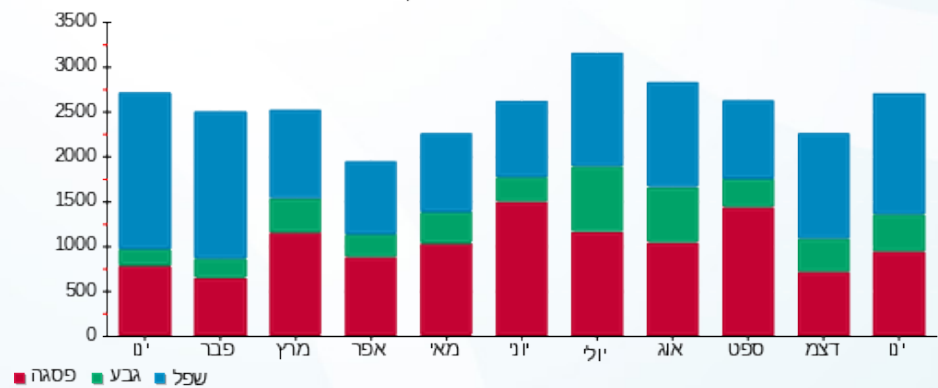



26/02/20 תאריך הפקה:  
 31/01/20 תאריך קריאה נוכחית:  
 01/01/20 תאריך קריאה קודמת:

שם דייר: ק. מוסר (תמו)  
 שם אתר: השתתפויות בנכסים צק פוסט

לקוח/ה נכבד/ה, אנו מתכבדים להגיש את חישוב צריכת החשמל לתקופה 01/01/20 - 31/01/20:

ק. מוסר (תמו) - 7 - 00023537(0x0)

סוג תעריף	סוג צריכה	קריאה קודמת	קריאה נוכחית	סה"כ צריכה בקוט"ש	מחיר לקוט"ש בא"ג	סה"כ לתשלום
פרטי חשבון עבור תאריכים:						
777	פסגה	01/01/20	31/01/20	476.73	93.10	443.84 ₪
778	גבע	28,492.26	28,492.25	-0.01	56.22	-0.01 ₪
779	שפל	25,160.23	25,306.19	145.96	34.70	50.65 ₪

סה"כ לדייר:

פסגה	גבע	שפל	סה"כ	שיא ביקוש
476.73	-0.01	145.96	622.68	3.35
443.84 ₪	-0.01 ₪	50.65 ₪	494.48 ₪	

סה"כ צריכה  
 סה"כ לתשלום

200.95 ₪	תשלום קבוע	
0.00 ₪	תשלום עבור גודל חיבור בKVA (0x0)	
695.43 ₪	סה"כ לתשלום	לא כולל מע"מ

התפלגות חיוב בש"ח לפי תעו"ז

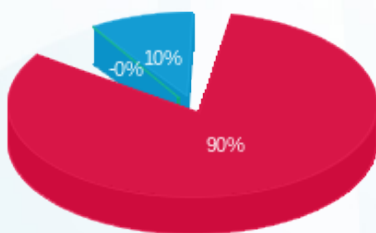

■ פסגה (443.84 ₪)  
 ■ גבע (-0.006 ₪)  
 ■ שפל (50.65 ₪)

הסטוריית צריכה בקוט"ש

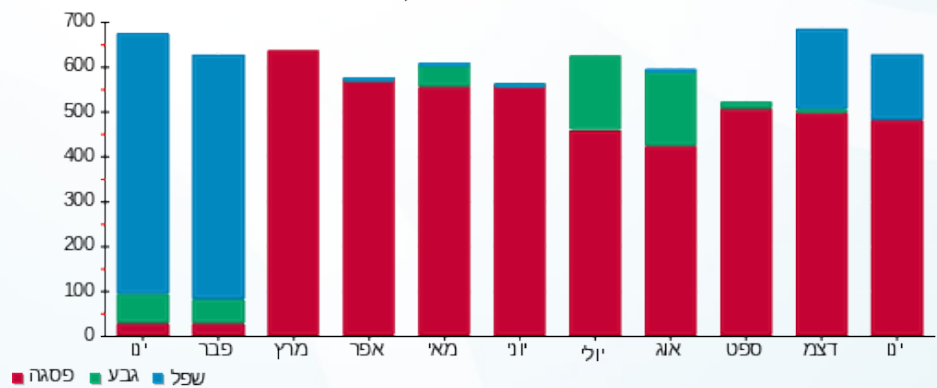

26/02/20 תאריך הפקה:  
 31/01/20 תאריך קריאה נוכחית:  
 01/01/20 תאריך קריאה קודמת:

שם דייר: שב - טל  
 שם אתר: השתתפויות בנכסים צק פוסט

לקוח/ה נכבד/ה, אנו מתכבדים להגיש את חישוב צריכת החשמל לתקופה 01/01/20 - 31/01/20:

שב - טל - 5 - 00023537 (0x0)

סה"כ לתשלום	מחיר לקוט"ש בא"ג	סה"כ צריכה בקוט"ש	קריאה נוכחית	קריאה קודמת	סוג צריכה	סוג תעריף
			31/01/20	01/01/20	פרטי חשבון עבור תאריכים:	
243.84 ₪	93.10	261.91	14,161.85	13,899.94	פסגה	777
3.84 ₪	56.22	6.82	7,812.47	7,805.65	גבע	778
31.35 ₪	34.70	90.33	15,822.84	15,732.50	שפל	779

סה"כ לדייר:

שיא ביקוש	סה"כ	שפל	גבע	פסגה
2.78	359.07	90.33	6.82	261.91
	279.02 ₪	31.35 ₪	3.84 ₪	243.84 ₪

סה"כ צריכה  
 סה"כ לתשלום

19.97 ₪	<b>תשלום קבוע</b>	
0.00 ₪	<b>תשלום עבור גודל חיבור בKVA (0x0)</b>	
298.99 ₪	<b>סה"כ לתשלום</b>	<b>לא כולל מע"מ</b>

התפלגות חיוב בש"ח לפי תעו"ז

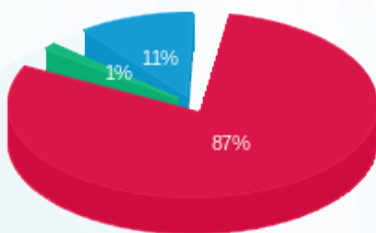

פסגה (243.84 ₪)  
 גבע (3.84 ₪)  
 שפל (31.35 ₪)

הסטוריית צריכה בקוט"ש

