

01/03/20 תאריך הפקה:
 29/02/20 תאריך קריאה נוכחית:
 01/02/20 תאריך קריאה קודמת:

שם דייר: (Bliss 17169)
 שם אתר: קניון שבעת הכוכבים

לקוח/ה נכבד/ה, אנו מתכבדים להגיש את חישוב צריכת החשמל לתקופה 01/02/20 - 29/02/20:

Bliss (17169) - (3x63)18017302 - 2

סוג תעריף	סוג צריכה	קריאה קודמת	קריאה נוכחית	סה"כ צריכה בקוט"ש	מחיר לקוט"ש בא"ג	סה"כ לתשלום
			29/02/20	01/02/20	פרטי חשבון עבור תאריכים:	
517		67,731.40	70,326.20	2,594.80	46.90	1,216.96 ₪

סה"כ לדייר:

שיא ביקוש	סה"כ
16.85	2,594.80
	1,216.96 ₪

19.97 ₪	תשלום קבוע	
6.53 ₪	תשלום עבור גודל חיבור בKVA (3x63)	
1,243.46 ₪	סה"כ לתשלום	לא כולל מע"מ

התפלגות חיוב בש"ח לפי תעו"ז

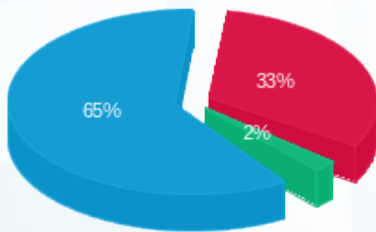

פסגה (402.73 ₪) 65%
 גבע (25.94 ₪) 2%
 שפל (788.30 ₪) 33%

הסטוריית צריכה בקוט"ש

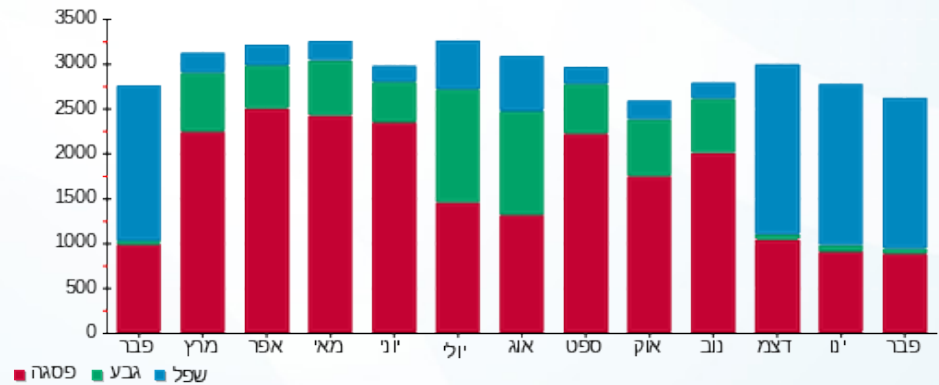

01/03/20 תאריך הפקה:
 29/02/20 תאריך קריאה נוכחית:
 01/02/20 תאריך קריאה קודמת:

שם דייר: (CARFERS 20026)
 שם אתר: קניון שבעת הכוכבים

לקוח/ה נכבד/ה, אנו מתכבדים להגיש את חישוב צריכת החשמל לתקופה 01/02/20 - 29/02/20:

CARFERS (20026) - (3x32)18017203 - 3

סוג תעריף	סוג צריכה	קריאה קודמת	קריאה נוכחית	סה"כ צריכה בקוט"ש	מחיר לקוט"ש בא"ג	סה"כ לתשלום
פרטי חשבון עבור תאריכים:		01/02/20	29/02/20			
517		53,889.85	56,142.45	2,252.60	46.90	1,056.47 ₪

סה"כ לדייר:

שיא ביקוש	סה"כ
6.85	2,252.60
	1,056.47 ₪

תשלום קבוע	תשלום עבור גודל חיבור ב-KVA (3x32)	סה"כ לתשלום	לא כולל מע"מ
19.97 ₪	3.32 ₪	1,079.76 ₪	

התפלגות חיוב בש"ח לפי תעו"ז

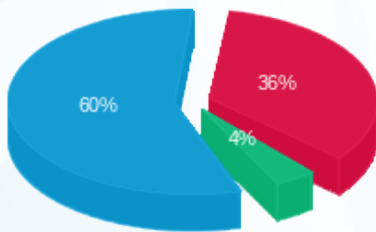

פסגה (377.62 ₪) 60%
 גבע (42.47 ₪) 4%
 שפל (636.39 ₪) 36%

הסטוריית צריכה בקוט"ש

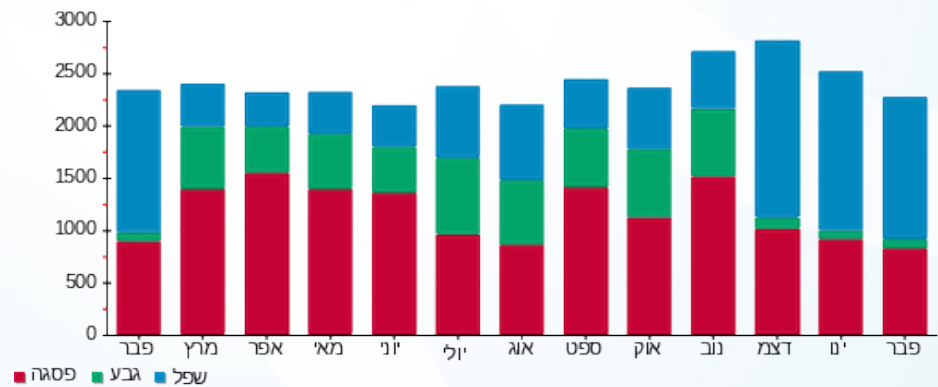



01/03/20 תאריך הפקה:
 29/02/20 תאריך קריאה נוכחית:
 01/02/20 תאריך קריאה קודמת:

שם דייר: FIX
 שם אתר: קניון שבעת הכוכבים

לקוח/ה נכבד/ה, אנו מתכבדים להגיש את חישוב צריכת החשמל לתקופה 01/02/20 - 29/02/20:

3 - 16048003 (3x40) - FIX

סוג תעריף	סוג צריכה	קריאה קודמת	קריאה נוכחית	סה"כ צריכה בקוט"ש	מחיר לקוט"ש בא"ג	סה"כ לתשלום
פרטי חשבון עבור תאריכים:		01/02/20	29/02/20			
517		45,041.60	46,164.70	1,123.10	46.90	526.73 ₪

סה"כ לדיר:

שיא ביקוש	סה"כ
9.91	1,123.10
	526.73 ₪

תשלום קבוע	תשלום עבור גודל חיבור ב KVA (3x40)	סה"כ לתשלום	לא כולל מע"מ
19.97 ₪	4.14 ₪	550.85 ₪	

התפלגות חיוב בש"ח לפי תעו"ז

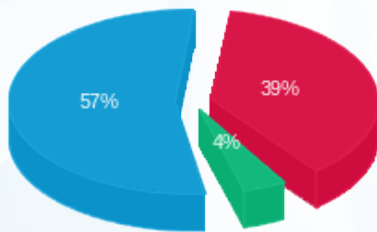

פסגה (206.38 ₪) 57%
 גבע (21.79 ₪) 39%
 שפל (298.57 ₪) 4%

הסטוריית צריכה בקוט"ש

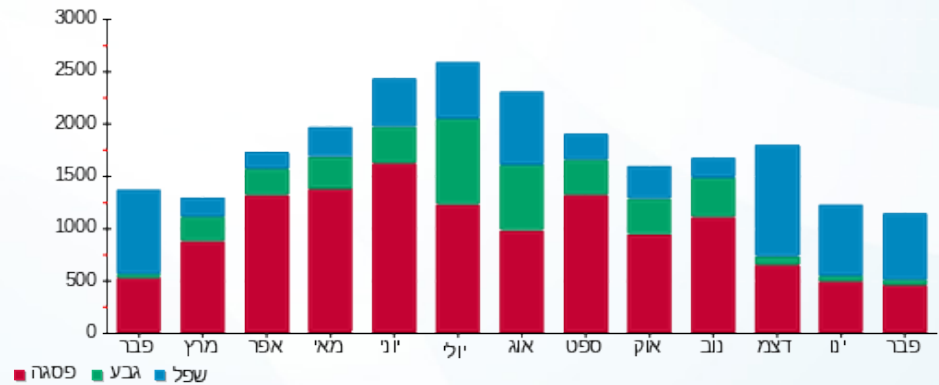



01/03/20 תאריך הפקה:
 29/02/20 תאריך קריאה נוכחית:
 01/02/20 תאריך קריאה קודמת:

שם דייר: H&M ב.חיוני (103) 17646
 שם אתר: קניון שבעת הכוכבים

לקוח/ה נכבד/ה, אנו מתכבדים להגיש את חישוב צריכת החשמל לתקופה 01/02/20 - 29/02/20:

H&M ב.חיוני (103) 17646 - 3 (18017283x630)

סוג תעריף	סוג צריכה	קריאה קודמת	קריאה נוכחית	סה"כ צריכה בקוט"ש	מחיר לקוט"ש בא"ג	סה"כ לתשלום
פרטי חשבון עבור תאריכים:						
		01/02/20	29/02/20			
777	פסגה	490,503.00	500,979.60	10,476.60	93.10	9,753.71 ₪
778	גבע	241,260.60	243,327.60	2,067.00	56.22	1,162.07 ₪
779	שפל	376,624.80	400,528.20	23,903.40	34.70	8,294.48 ₪

סה"כ לדיר:

פסגה	גבע	שפל	סה"כ	שיא ביקוש
10,476.60	2,067.00	23,903.40	36,447.00	97.02
9,753.71 ₪	1,162.07 ₪	8,294.48 ₪	19,210.26 ₪	

סה"כ צריכה
 סה"כ לתשלום

200.95 ₪	תשלום קבוע	
65.28 ₪	תשלום עבור גודל חיבור בKVA (3x630)	
19,476.49 ₪	סה"כ לתשלום	לא כולל מע"מ

התפלגות חיוב בש"ח לפי תעו"ז

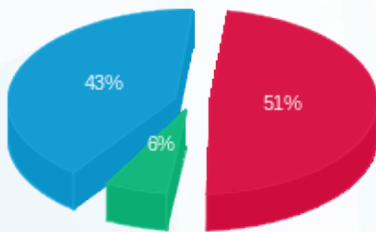

פסגה (9,753.71 ₪) 51%
 גבע (1,162.07 ₪) 6%
 שפל (8,294.48 ₪) 43%

הסטוריית צריכה בקוט"ש

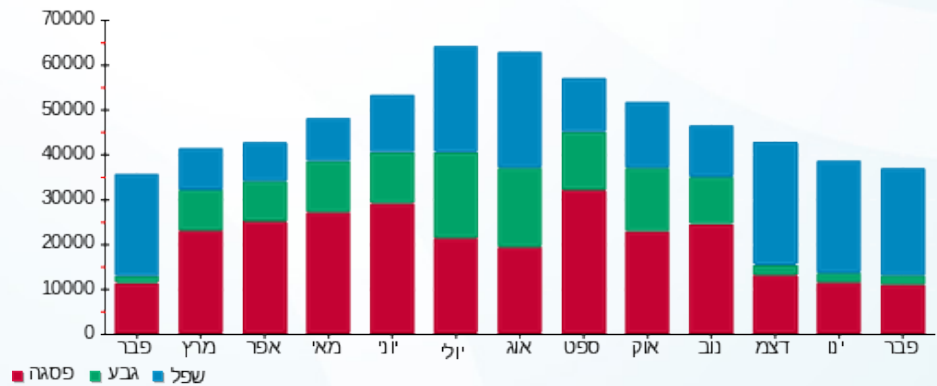



01/03/20 תאריך הפקה:
 29/02/20 תאריך קריאה נוכחית:
 01/02/20 תאריך קריאה קודמת:

שם דייר: H&M חיוני (17646)
 שם אתר: קניון שבעת הכוכבים

לקוח/ה נכבד/ה, אנו מתכבדים להגיש את חישוב צריכת החשמל לתקופה 29/02/20 - 01/02/20:

H&M חיוני (17646) - 1 - 18017342(3x50)

סוג תעריף	סוג צריכה	קריאה קודמת	קריאה נוכחית	סה"כ צריכה בקוט"ש	מחיר לקוט"ש בא"ג	סה"כ לתשלום
פרטי חשבון עבור תאריכים:		01/02/20	29/02/20			
517		20.20	20.20	0.00	46.90	0.00 ₪

סה"כ לדייר:

שיא ביקוש	סה"כ
0.36	0.00
	0.00 ₪

19.97 ₪	תשלום קבוע	
5.18 ₪	תשלום עבור גודל חיבור בKVA (3x50)	
25.15 ₪	סה"כ לתשלום	לא כולל מע"מ

התפלגות חיוב בש"ח לפי תעו"ז

פסגה (0.00 ₪) ■
 גבע (0.00 ₪) ■
 שפל (0.00 ₪) ■

הסטוריית צריכה בקוט"ש

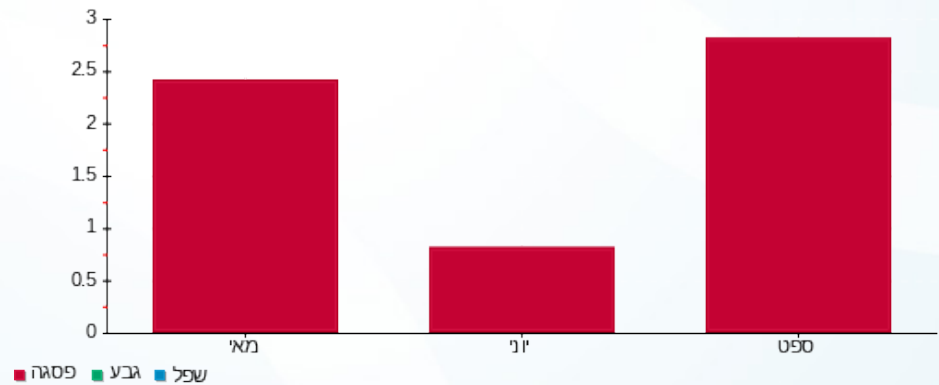



01/03/20

תאריך הפקדה:

שם דייר: H&M מעלית 10
שם אתר: קניון שבעת הכוכבים

29/02/20

תאריך קריאה נוכחית:

01/02/20

תאריך קריאה קודמת:

לקוח/ה נכבד/ה, אנו מתכבדים להגיש את חישוב צריכת החשמל לתקופה 29/02/20 - 01/02/20:

מעלית 10 3 - H&M - (3x70)18040265

סוג תעריף	סוג צריכה	קריאה קודמת	קריאה נוכחית	סה"כ צריכה בקוט"ש	מחיר לקוט"ש בא"ג	סה"כ לתשלום
פרטי חשבון עבור תאריכים:		01/02/20	29/02/20			
517		4,223.70	4,582.40	358.70	46.90	168.23 ₪

סה"כ לדייר:

שיא ביקוש	סה"כ
4.39	358.70
	168.23 ₪

תשלום קבוע	תשלום עבור גודל חיבור בKVA (3x70)	סה"כ לתשלום	לא כולל מע"מ
19.97 ₪	7.25 ₪	195.45 ₪	

התפלגות חיוב בש"ח לפי תעו"ז

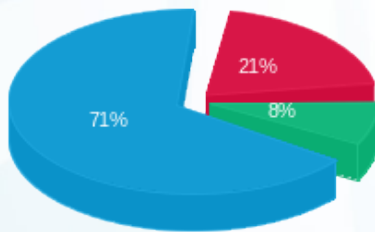

פסגה (119.88 ₪) 71%
גבע (13.69 ₪) 8%
שפלה (34.66 ₪) 21%

הסטוריית צריכה בקוט"ש

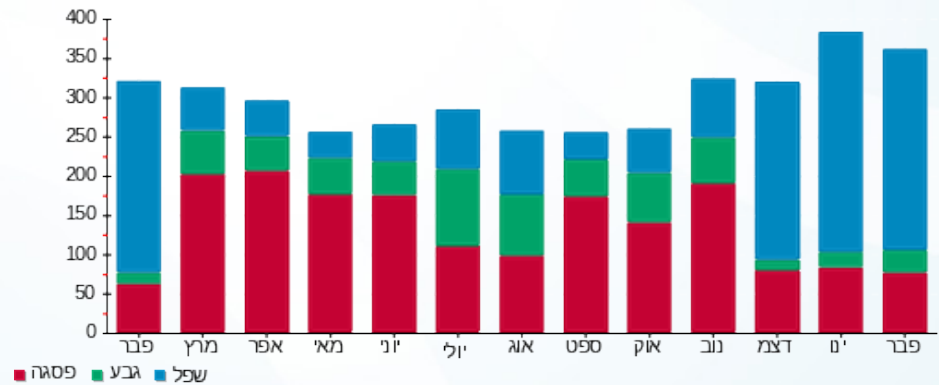



01/03/20 תאריך הפקה:
 29/02/20 תאריך קריאה נוכחית:
 01/02/20 תאריך קריאה קודמת:

שם דייר: MYM9
 שם אתר: קניון שבעת הכוכבים

לקוח/ה נכבד/ה, אנו מתכבדים להגיש את חישוב צריכת החשמל לתקופה 01/02/20 - 29/02/20:

4 - 18017245 (3x32) - MYM9

סוג תעריף	סוג צריכה	קריאה קודמת	קריאה נוכחית	סה"כ צריכה בקוט"ש	מחיר לקוט"ש בא"ג	סה"כ לתשלום
פרטי חשבון עבור תאריכים:						
517		01/02/20	29/02/20	453.15	46.90	212.53 ₪

סה"כ לדייר:

שיא ביקוש	סה"כ
2.02	453.15
	212.53 ₪

19.97 ₪	תשלום קבוע	
3.32 ₪	תשלום עבור גודל חיבור ב-KVA (3x32)	
235.81 ₪	סה"כ לתשלום	לא כולל מע"מ

התפלגות חיוב בש"ח לפי תעו"ז

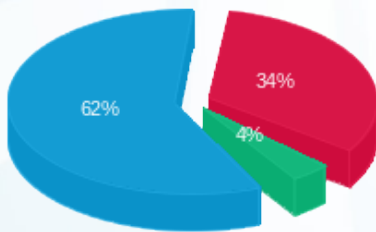

פסגה (72.46 ₪) 62%
 גבע (8.04 ₪) 4%
 שפל (132.02 ₪) 34%

הסטוריית צריכה בקוט"ש

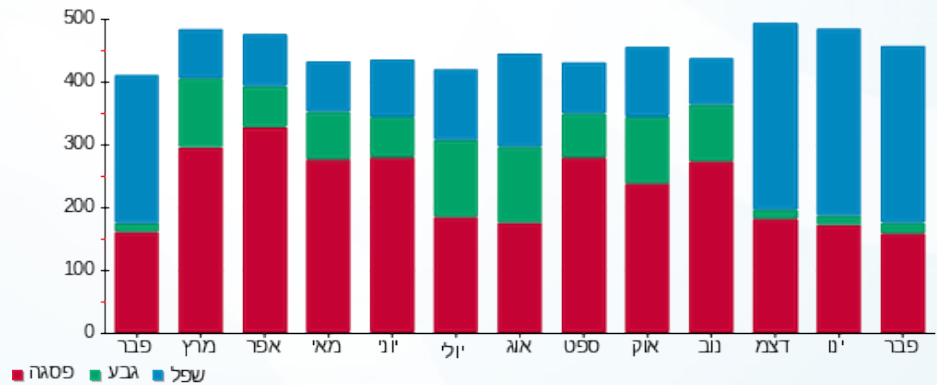

01/03/20 תאריך הפקה:
 29/02/20 תאריך קריאה נוכחי:
 01/02/20 תאריך קריאה קודמת:

שם דייר: (We Shoe's 114 (16058
 שם אתר: קניון שבעת הכוכבים

לקוח/ה נכבד/ה, אנו מתכבדים להגיש את חישוב צריכת החשמל לתקופה 01/02/20 - 29/02/20:

We Shoe's 114 (16058) - (3x63)18017217 - 2

סוג תעריף	סוג צריכה	קריאה קודמת	קריאה נוכחית	סה"כ צריכה בקוט"ש	מחיר לקוט"ש בא"ג	סה"כ לתשלום
פרטי חשבון עבור תאריכים:		01/02/20	29/02/20			
517		19,075.70	19,683.00	607.30	46.90	284.82 ₪

סה"כ לדייר:

שיא ביקוש	סה"כ
3.98	607.30
	284.82 ₪

תשלום קבוע	תשלום עבור גודל חיבור בKVA (3x63)	סה"כ לתשלום	לא כולל מע"מ
19.97 ₪	6.53 ₪	311.32 ₪	

התפלגות חיוב בש"ח לפי תעו"ז

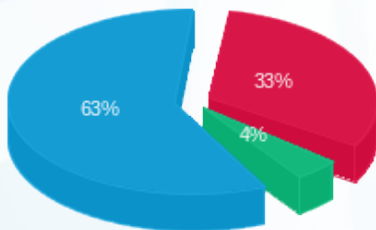

פסגה (₪ 93.94) ■
 גבע (₪ 12.41) ■
 שפל (₪ 178.48) ■

הסטוריית צריכה בקוט"ש

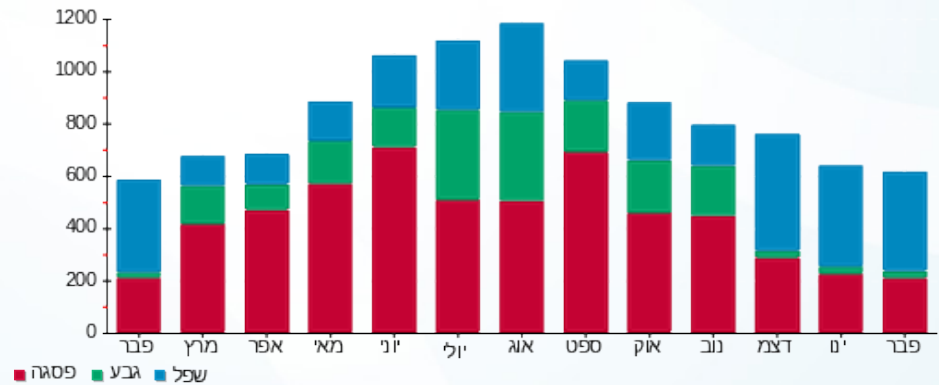



01/03/20 תאריך הפקה:
 29/02/20 תאריך קריאה נוכחי:
 01/02/20 תאריך קריאה קודמת:

שם דייר: אדיס קידס 211 (20446)
 שם אתר: קניון שבעת הכוכבים

לקוח/ה נכבד/ה, אנו מתכבדים להגיש את חישוב צריכת החשמל לתקופה 01/02/20 - 29/02/20:

אדיס קידס 211 (20446) - 4 - 18017282(3x63)

סוג תעריף	סוג צריכה	קריאה קודמת	קריאה נוכחית	סה"כ צריכה בקוט"ש	מחיר לקוט"ש בא"ג	סה"כ לתשלום
פרטי חשבון עבור תאריכים:		01/02/20	29/02/20			
517		44,423.30	45,533.80	1,110.50	46.90	520.82 ₪

סה"כ לדייר:

סה"כ	שיא ביקוש
1,110.50	8.61
520.82 ₪	

19.97 ₪	תשלום קבוע	
6.53 ₪	תשלום עבור גודל חיבור בKVA (3x63)	
547.32 ₪	סה"כ לתשלום	לא כולל מע"מ

התפלגות חיוב בש"ח לפי תעו"ז

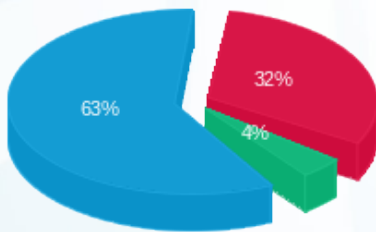

פסגה (168.61 ₪) 63%
 גבע (22.04 ₪) 32%
 שפל (330.18 ₪) 4%

הסטוריית צריכה בקוט"ש

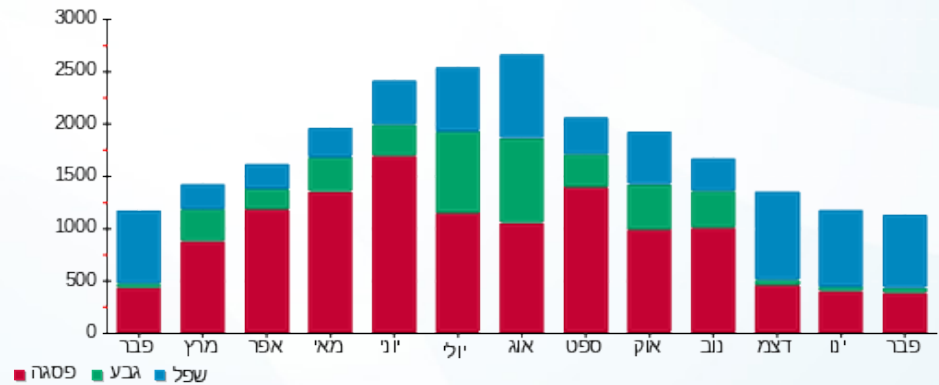

01/03/20 תאריך הפקה:
 29/02/20 תאריך קריאה נוכחי:
 01/02/20 תאריך קריאה קודמת:

שם דייר: אופטיקנה 203 (14453)
 שם אתר: קניון שבעת הכוכבים

לקוח/ה נכבד/ה, אנו מתכבדים להגיש את חישוב צריכת החשמל לתקופה 29/02/20 - 01/02/20:

אופטיקנה 203 (14453) - 1 - 15129240(3x40)

סוג תעריף	סוג צריכה	קריאה קודמת	קריאה נוכחית	סה"כ צריכה בקוט"ש	מחיר לקוט"ש בא"ג	סה"כ לתשלום
פרטי חשבון עבור תאריכים:		01/02/20	29/02/20			
517		71,238.30	73,962.30	2,724.00	46.90	1,277.56 ₪

סה"כ לדייר:

שיא ביקוש	סה"כ
13.52	2,724.00
	1,277.56 ₪

תשלום קבוע	תשלום עבור גודל חיבור בKVA (3x40)	סה"כ לתשלום	לא כולל מע"מ
19.97 ₪	4.14 ₪	1,301.67 ₪	

התפלגות חיוב בש"ח לפי תעו"ז

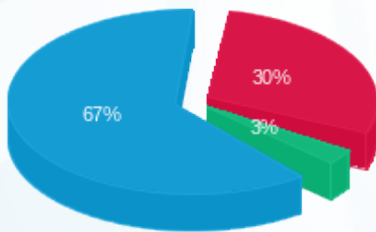

פסגה (387.70 ₪) 30%
 גבע (37.85 ₪) 3%
 שפל (852.01 ₪) 67%

הסטוריית צריכה בקוט"ש

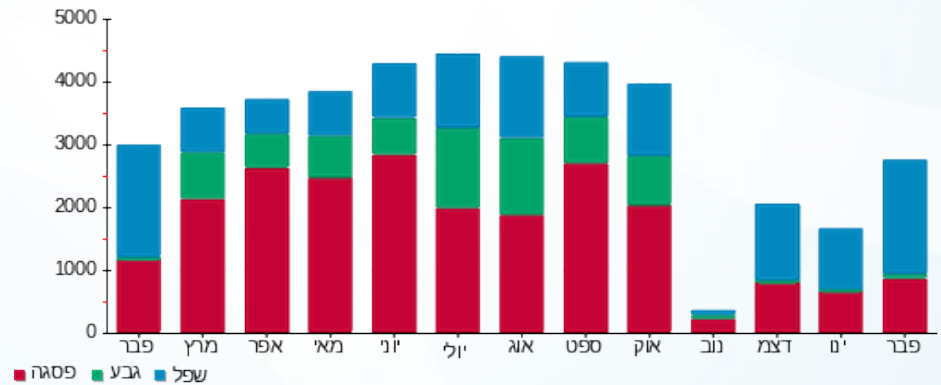

01/03/20 תאריך הפקה:
 29/02/20 תאריך קריאה נוכחית:
 01/02/20 תאריך קריאה קודמת:

שם דייר: אופניים בייק
 שם אתר: קניון שבעת הכוכבים

לקוח/ה נכבד/ה, אנו מתכבדים להגיש את חישוב צריכת החשמל לתקופה 29/02/20 - 01/02/20:

אופניים בייק - 1 - 18017236 (3x40)

סוג תעריף	סוג צריכה	קריאה קודמת	קריאה נוכחית	סה"כ צריכה בקוט"ש	מחיר לקוט"ש בא"ג	סה"כ לתשלום
פרטי חשבון עבור תאריכים:		01/02/20	29/02/20			
517		25,039.45	25,581.45	542.00	46.90	254.20 ₪

סה"כ לדיר:

שיא ביקוש	סה"כ
3.99	542.00
	254.20 ₪

19.97 ₪	תשלום קבוע	
4.14 ₪	תשלום עבור גודל חיבור ב-KVA (3x40)	
278.31 ₪	סה"כ לתשלום	לא כולל מע"מ

התפלגות חיוב בש"ח לפי תעו"ז

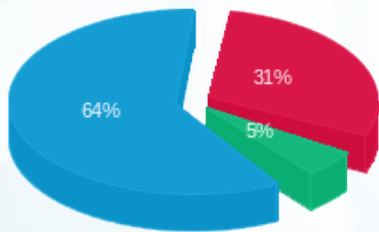

פסגה (78.42 ₪) ■
 גבע (13.48 ₪) ■
 שפל (162.30 ₪) ■

הסטוריית צריכה בקוט"ש

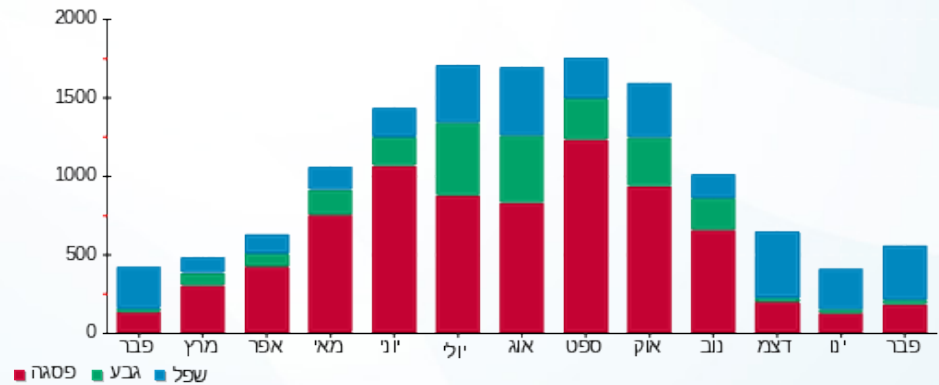

01/03/20 תאריך הפקה:
 29/02/20 תאריך קריאה נוכחית:
 01/02/20 תאריך קריאה קודמת:

שם דייר: אירוקה 252 (14423)
 שם אתר: קניון שבעת הכוכבים

לקוח/ה נכבד/ה, אנו מתכבדים להגיש את חישוב צריכת החשמל לתקופה 01/02/20 - 29/02/20:

אירוקה 252 (14423) - 5 - 15129240 (3x40)

סוג תעריף	סוג צריכה	קריאה קודמת	קריאה נוכחית	סה"כ צריכה בקוט"ש	מחיר לקוט"ש בא"ג	סה"כ לתשלום
פרטי חשבון עבור תאריכים:		01/02/20	29/02/20			
517		47,168.70	48,980.85	1,812.15	46.90	849.90 ₪

סה"כ לדייר:

שיא ביקוש	סה"כ
10.91	1,812.15
	849.90 ₪

19.97 ₪	תשלום קבוע	
4.14 ₪	תשלום עבור גודל חיבור בKVA (3x40)	
874.01 ₪	סה"כ לתשלום	לא כולל מע"מ

התפלגות חיוב בש"ח לפי תעו"ז

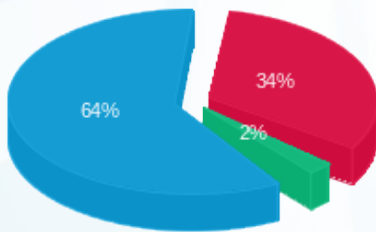

פסגה (284.78 ₪) ■
 גבע (21.01 ₪) ■
 שפל (544.11 ₪) ■

הסטוריית צריכה בקוט"ש

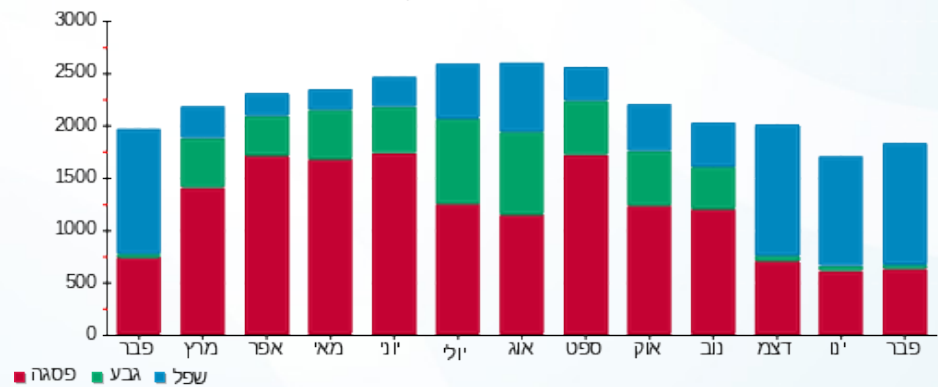

01/03/20 תאריך הפקה:
 29/02/20 תאריך קריאה נוכחית:
 01/02/20 תאריך קריאה קודמת:

שם דייר: אלדו 219 (19026)
 שם אתר: קניון שבעת הכוכבים

לקוח/ה נכבד/ה, אנו מתכבדים להגיש את חישוב צריכת החשמל לתקופה 01/02/20 - 29/02/20:

אלדו 219 (19026) - 3 - 18017312(3x63)

סוג תעריף	סוג צריכה	קריאה קודמת	קריאה נוכחית	סה"כ צריכה בקוט"ש	מחיר לקוט"ש בא"ג	סה"כ לתשלום
פרטי חשבון עבור תאריכים:		01/02/20	29/02/20			
517		57,125.70	59,237.45	2,111.75	46.90	990.41 ₪

סה"כ לדייר:

שיא ביקוש	סה"כ
13.25	2,111.75
	990.41 ₪

19.97 ₪	תשלום קבוע	
6.53 ₪	תשלום עבור גודל חיבור בKVA (3x63)	
1,016.91 ₪	סה"כ לתשלום	לא כולל מע"מ

התפלגות חיוב בש"ח לפי תעו"ז

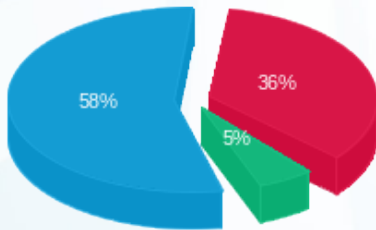

פסגה (357.68 ₪) 58%
 גבע (53.47 ₪) 5%
 שפל (579.26 ₪) 36%

הסטוריית צריכה בקוט"ש

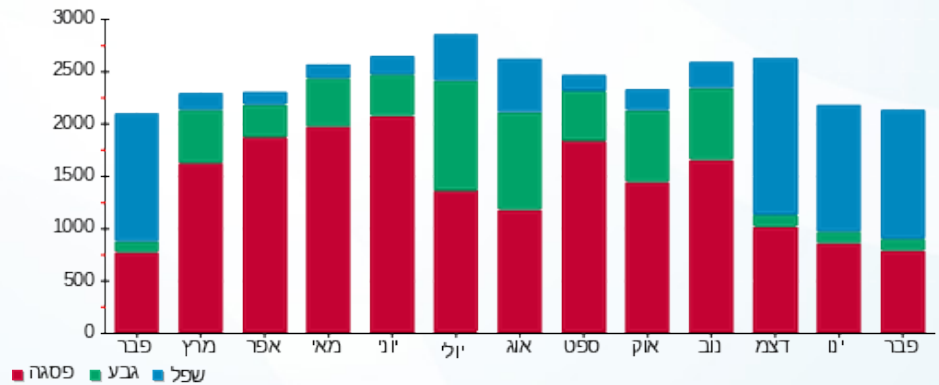

01/03/20 תאריך הפקה:
 29/02/20 תאריך קריאה נוכחית:
 01/02/20 תאריך קריאה קודמת:

שם דייר: אלמיקיז' 128 (15458)
 שם אתר: קניון שבעת הכוכבים

לקוח/ה נכבד/ה, אנו מתכבדים להגיש את חישוב צריכת החשמל לתקופה 01/02/20 - 29/02/20:

אלמיקיז' 128 (15458) - 3 - 18017211 (3x45)

סוג תעריף	סוג צריכה	קריאה קודמת	קריאה נוכחית	סה"כ צריכה בקוט"ש	מחיר לקוט"ש בא"ג	סה"כ לתשלום
פרטי חשבון עבור תאריכים:		01/02/20	29/02/20			
517		47,517.20	49,057.05	1,539.85	46.90	722.19 ₪

סה"כ לדייר:

שיא ביקוש	סה"כ
12.29	1,539.85
	722.19 ₪

תשלום קבוע	תשלום עבור גודל חיבור בKVA (3x45)	סה"כ לתשלום	לא כולל מע"מ
19.97 ₪	4.66 ₪	746.82 ₪	

התפלגות חיוב בש"ח לפי תעו"ז

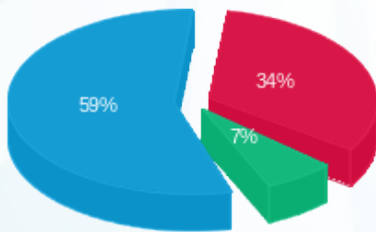

פסגה (245.38 ₪) 59%
 גבע (48.59 ₪) 7%
 שפל (428.22 ₪) 34%

הסטוריית צריכה בקוט"ש

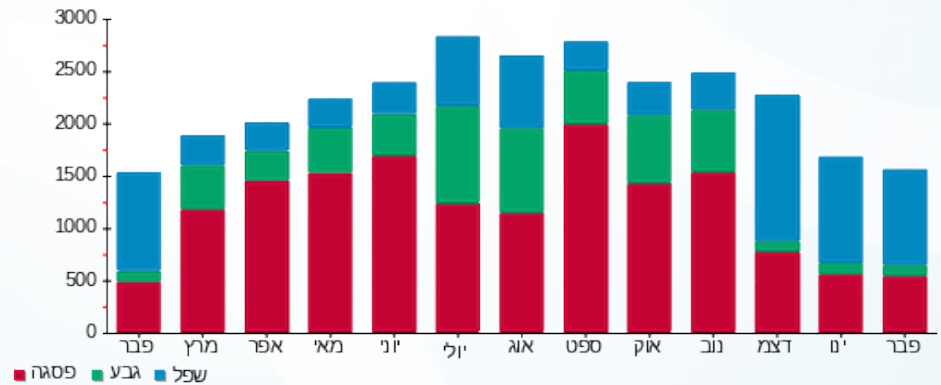

01/03/20 תאריך הפקה:
 29/02/20 תאריך קריאה נוכחי:
 01/02/20 תאריך קריאה קודמת:

שם דייר: אלנביקה 304 (18826)
 שם אתר: קניון שבעת הכוכבים

לקוח/ה נכבד/ה, אנו מתכבדים להגיש את חישוב צריכת החשמל לתקופה 01/02/20 - 29/02/20:

אלנביקה 304 (18826) - 1 - 18017302(3x50)

סוג תעריף	סוג צריכה	קריאה קודמת	קריאה נוכחית	סה"כ צריכה בקוט"ש	מחיר לקוט"ש בא"ג	סה"כ לתשלום
פרטי חשבון עבור תאריכים:		01/02/20	29/02/20			
517		13,115.80	13,922.00	806.20	46.90	378.11 ₪

סה"כ לדייר:

סה"כ	שיא ביקוש
806.20	5.52
378.11 ₪	

19.97 ₪	תשלום קבוע	
5.18 ₪	תשלום עבור גודל חיבור בKVA (3x50)	
403.26 ₪	סה"כ לתשלום	לא כולל מע"מ

התפלגות חיוב בש"ח לפי תעו"ז

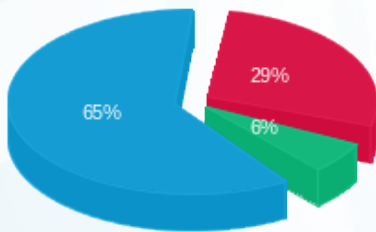

פסגה (109.23 ₪) ■
 גבע (22.98 ₪) ■
 שפל (245.90 ₪) ■

הסטוריית צריכה בקוט"ש

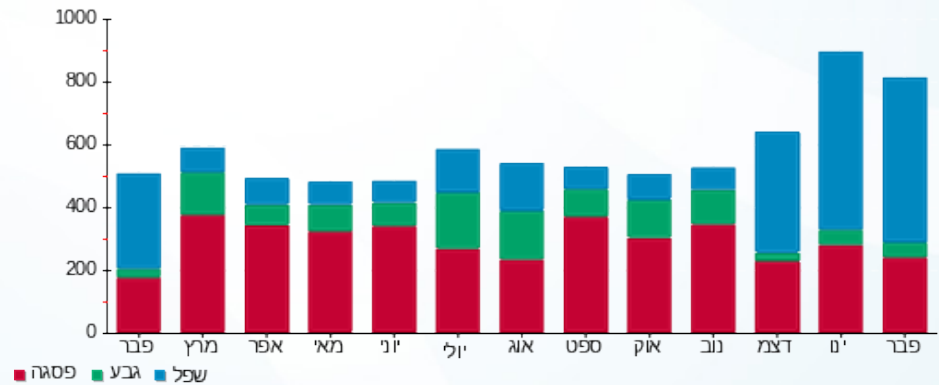

01/03/20 תאריך הפקה:
 29/02/20 תאריך קריאה נוכחית:
 01/02/20 תאריך קריאה קודמת:

שם דייר: אלקליל 216 (18027)
 שם אתר: קניון שבעת הכוכבים

לקוח/ה נכבד/ה, אנו מתכבדים להגיש את חישוב צריכת החשמל לתקופה 01/02/20 - 29/02/20:

אלקליל 216 (18027) - 1 - 18017281(3x40)

סוג תעריף	סוג צריכה	קריאה קודמת	קריאה נוכחית	סה"כ צריכה בקוט"ש	מחיר לקוט"ש בא"ג	סה"כ לתשלום
פרטי חשבון עבור תאריכים:		01/02/20	29/02/20			
517		63,450.45	65,191.20	1,740.75	46.90	816.41 ₪

סה"כ לדייר:

שיא ביקוש	סה"כ
9.13	1,740.75
	816.41 ₪

19.97 ₪	תשלום קבוע	
4.14 ₪	תשלום עבור גודל חיבור ב-KVA (3x40)	
840.53 ₪	סה"כ לתשלום	לא כולל מע"מ

התפלגות חיוב בש"ח לפי תעו"ז

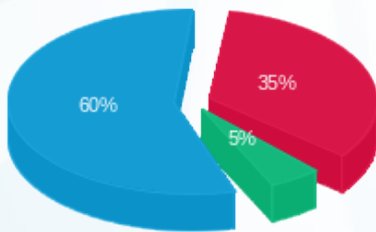

פסגה (287.83 ₪) 60%
 גבע (40.80 ₪) 5%
 שפל (487.78 ₪) 35%

הסטוריית צריכה בקוט"ש

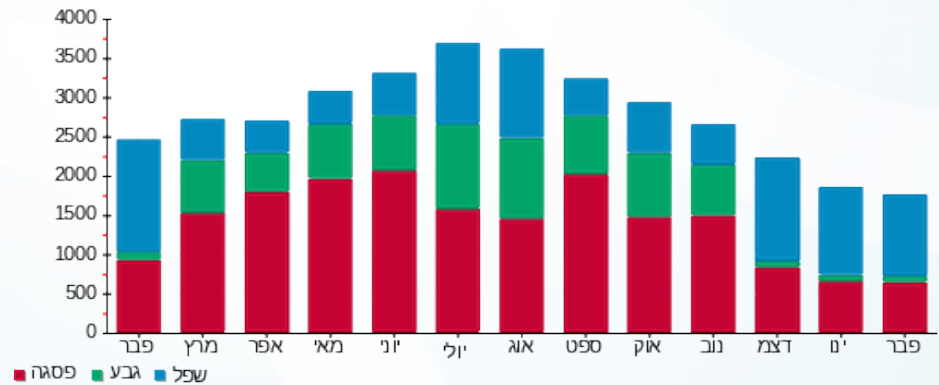



01/03/20 תאריך הפקה:
 29/02/20 תאריך קריאה נוכחית:
 01/02/20 תאריך קריאה קודמת:

שם דייר: אמבריא 229
 שם אתר: קניון שבעת הכוכבים

לקוח/ה נכבד/ה, אנו מתכבדים להגיש את חישוב צריכת החשמל לתקופה 01/02/20 - 29/02/20:

אמבריא 229 - 2 - 18017243(3x25)

סוג תעריף	סוג צריכה	קריאה קודמת	קריאה נוכחית	סה"כ צריכה בקוט"ש	מחיר לקוט"ש בא"ג	סה"כ לתשלום
פרטי חשבון עבור תאריכים:		01/02/20	29/02/20			
517		26,326.25	27,131.10	804.85	46.90	377.47 ₪

סה"כ לדייר:

שיא ביקוש	סה"כ
6.34	804.85
	377.47 ₪

19.97 ₪	תשלום קבוע	
2.59 ₪	תשלום עבור גודל חיבור בKVA (3x25)	
400.03 ₪	סה"כ לתשלום	לא כולל מע"מ

התפלגות חיוב בש"ח לפי תעו"ז

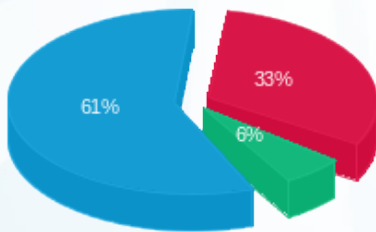

פסגה (123.65 ₪) 61%
 גבע (22.18 ₪) 33%
 שפל (231.64 ₪) 6%

הסטוריית צריכה בקוט"ש

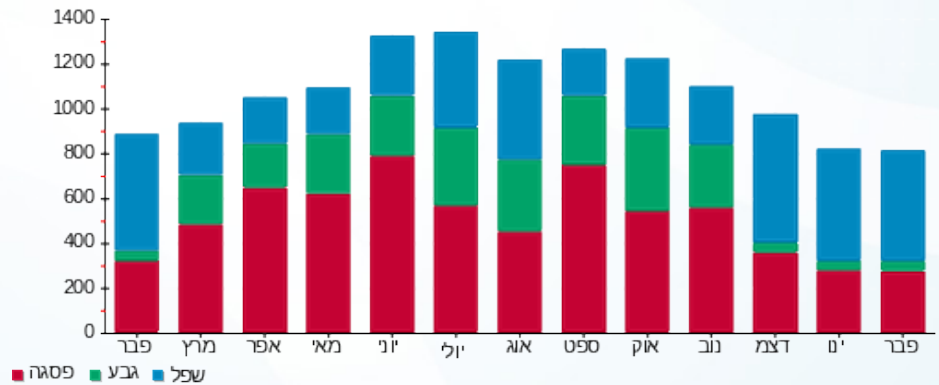

01/03/20 תאריך הפקה:
 29/02/20 תאריך קריאה נוכחית:
 01/02/20 תאריך קריאה קודמת:

שם דייר: אמה 126 (19127)
 שם אתר: קניון שבעת הכוכבים

לקוח/ה נכבד/ה, אנו מתכבדים להגיש את חישוב צריכת החשמל לתקופה 01/02/20 - 29/02/20:

אמה 126 (19127) - 1 - 18017220(3x63)

סוג תעריף	סוג צריכה	קריאה קודמת	קריאה נוכחית	סה"כ צריכה בקוט"ש	מחיר לקוט"ש בא"ג	סה"כ לתשלום
			29/02/20	01/02/20	פרטי חשבון עבור תאריכים:	
517		25,470.80	26,322.00	851.20	46.90	399.21 ₪

סה"כ לדייר:

שיא ביקוש	סה"כ
6.05	851.20
	399.21 ₪

תשלום קבוע	תשלום עבור גודל חיבור בKVA (3x63)	סה"כ לתשלום	לא כולל מע"מ
19.97 ₪	6.53 ₪	425.71 ₪	

התפלגות חיוב בש"ח לפי תעו"ז

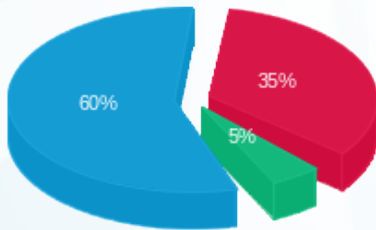

פסגה (141.03 ₪) 60%
 גבע (19.28 ₪) 35%
 שפל (238.91 ₪) 5%

הסטוריית צריכה בקוט"ש

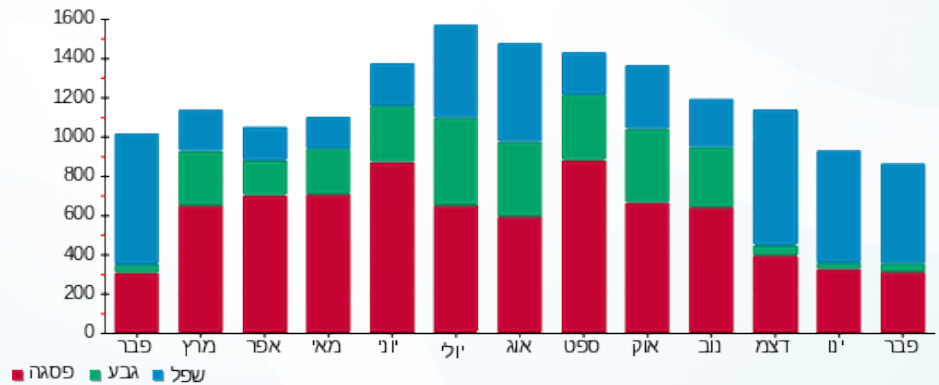

01/03/20 תאריך הפקה:
 29/02/20 תאריך קריאה נוכחי:
 01/02/20 תאריך קריאה קודמת:

שם דייר: אמין תקשורת 130 (16426)
 שם אתר: קניון שבעת הכוכבים

לקוח/ה נכבד/ה, אנו מתכבדים להגיש את חישוב צריכת החשמל לתקופה 01/02/20 - 29/02/20:

אמין תקשורת 130 (16426) - 2 - 18017287(3x63)

סוג תעריף	סוג צריכה	קריאה קודמת	קריאה נוכחית	סה"כ צריכה בקוט"ש	מחיר לקוט"ש בא"ג	סה"כ לתשלום
פרטי חשבון עבור תאריכים:		01/02/20	29/02/20			
517		19,688.00	20,254.30	566.30	46.90	265.59 ₪

סה"כ לדייר:

שיא ביקוש	סה"כ
6.39	566.30
	265.59 ₪

19.97 ₪	תשלום קבוע	
6.53 ₪	תשלום עבור גודל חיבור בKVA (3x63)	
292.09 ₪	סה"כ לתשלום	לא כולל מע"מ

התפלגות חיוב בש"ח לפי תעו"ז

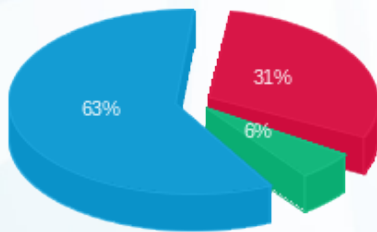

פסגה (82.73 ₪) ■
 גבע (14.82 ₪) ■
 שפל (168.04 ₪) ■

הסטוריית צריכה בקוט"ש

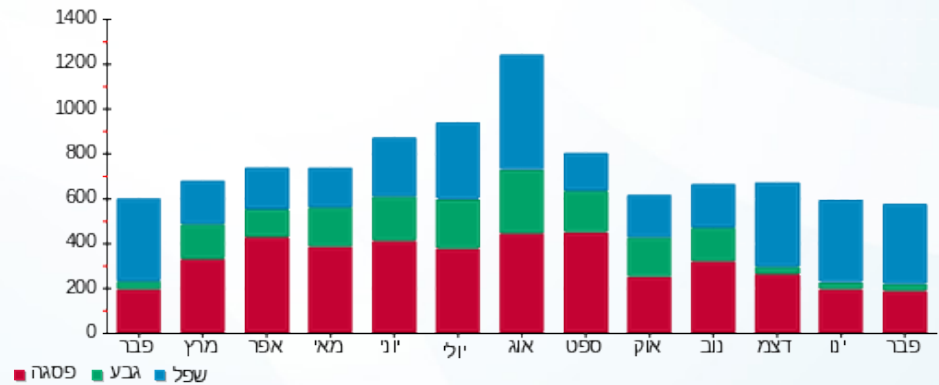



01/03/20 תאריך הפקדה:
 29/02/20 תאריך קריאה נוכחית:
 01/02/20 תאריך קריאה קודמת:

שם דייר: אמריקן איגל (18326)
 שם אתר: קניון שבעת הכוכבים

לקוח/ה נכבד/ה, אנו מתכבדים להגיש את חישוב צריכת החשמל לתקופה 01/02/20 - 29/02/20:

אמריקן איגל (18326) - 1 - 18017261(3x400)

סוג תעריף	סוג צריכה	קריאה קודמת	קריאה נוכחית	סה"כ צריכה בקוט"ש	מחיר לקוט"ש בא"ג	סה"כ לתשלום
פרטי חשבון עבור תאריכים:						
777	פסגה	01/02/20	29/02/20	3,969.60	93.10	3,695.70 ₪
778	גבע	127,354.20	128,103.00	748.80	56.22	420.98 ₪
779	שפל	126,634.20	132,633.00	5,998.80	34.70	2,081.58 ₪

סה"כ לדייר:

פסגה	גבע	שפל	סה"כ	שיא ביקוש
3,969.60	748.80	5,998.80	10,717.20	76.36
₪ 3,695.70	₪ 420.98	₪ 2,081.58	₪ 6,198.26	

סה"כ צריכה

סה"כ לתשלום

200.95 ₪	תשלום קבוע	
41.45 ₪	תשלום עבור גודל חיבור בKVA (3x400)	
6,440.65 ₪	סה"כ לתשלום	לא כולל מע"מ

התפלגות חיוב בש"ח לפי תע"ז

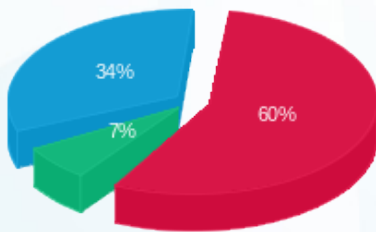

■ פסגה (₪ 3,695.70) (60%)
 ■ גבע (₪ 420.98) (7%)
 ■ שפל (₪ 2,081.58) (34%)

הסטוריית צריכה בקוט"ש

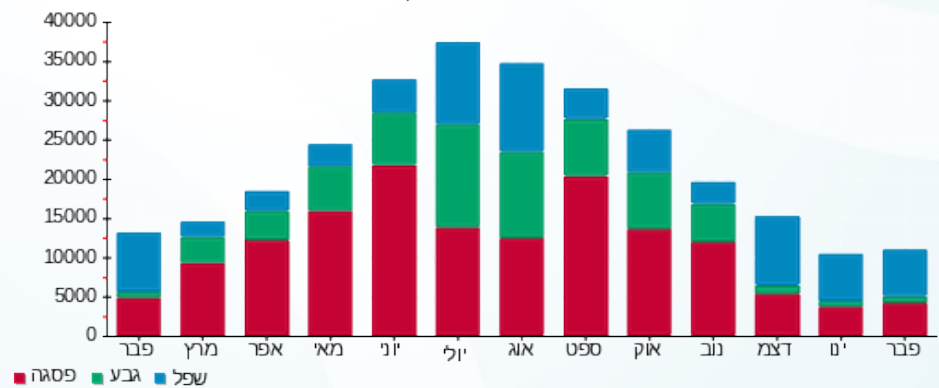

01/03/20 תאריך הפקדה:
 29/02/20 תאריך קריאה נוכחית:
 01/02/20 תאריך קריאה קודמת:

שם דייר: אניס (19027)
 שם אתר: קניון שבעת הכוכבים

לקוח/ה נכבד/ה, אנו מתכבדים להגיש את חישוב צריכת החשמל לתקופה 01/02/20 - 29/02/20:

אניס (19027) - 1 - 18017207(3x32)

סוג תעריף	סוג צריכה	קריאה קודמת	קריאה נוכחית	סה"כ צריכה בקוט"ש	מחיר לקוט"ש בא"ג	סה"כ לתשלום
פרטי חשבון עבור תאריכים:		01/02/20	29/02/20			
517		74,276.45	77,047.95	2,771.50	46.90	1,299.83 ₪

סה"כ לדייר:

שיא ביקוש	סה"כ
8.17	2,771.50
	1,299.83 ₪

19.97 ₪	תשלום קבוע	
3.32 ₪	תשלום עבור גודל חיבור בKVA (3x32)	
1,323.12 ₪	סה"כ לתשלום	לא כולל מע"מ

התפלגות חיוב בש"ח לפי תעו"ז

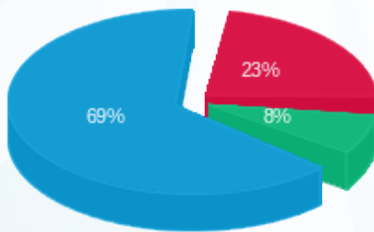

פסגה (299.53 ₪) 69%
 גבע (100.98 ₪) 23%
 שפל (899.33 ₪) 8%

הסטוריית צריכה בקוט"ש

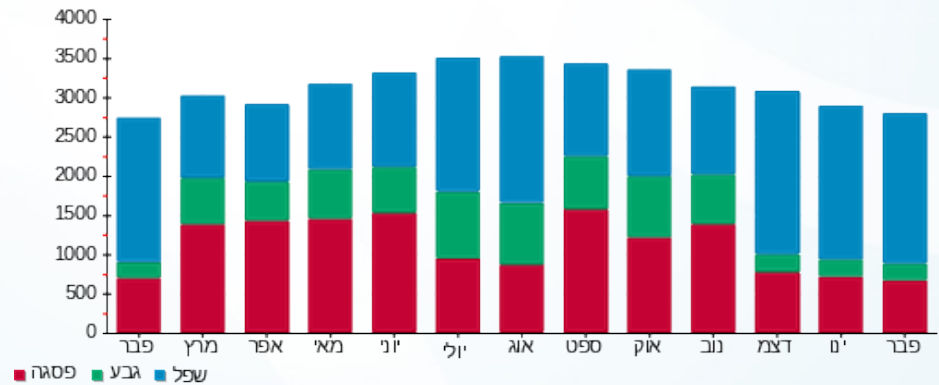

01/03/20 תאריך הפקה:
 29/02/20 תאריך קריאה נוכחי:
 01/02/20 תאריך קריאה קודמת:

שם דייר: אפרודיטה 133+134 (15320)
 שם אתר: קניון שבעת הכוכבים

לקוח/ה נכבד/ה, אנו מתכבדים להגיש את חישוב צריכת החשמל לתקופה 01/02/20 - 29/02/20:

אפרודיטה 133+134 (15320) - 2 - 18017218 (3x80)

סוג תעריף	סוג צריכה	קריאה קודמת	קריאה נוכחית	סה"כ צריכה בקוט"ש	מחיר לקוט"ש בא"ג	סה"כ לתשלום
פרטי חשבון עבור תאריכים:		01/02/20	29/02/20			
517		35,425.60	36,241.40	815.80	46.90	382.61 ₪

סה"כ לדייר:

שיא ביקוש	סה"כ
8.32	815.80
	382.61 ₪

19.97 ₪	תשלום קבוע	
8.29 ₪	תשלום עבור גודל חיבור בKVA (3x80)	
410.87 ₪	סה"כ לתשלום	לא כולל מע"מ

התפלגות חיוב בש"ח לפי תעו"ז

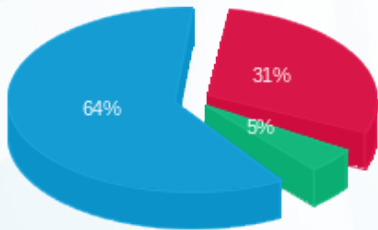

פסגה (117.25 ₪) 64%
 גבע (18.90 ₪) 31%
 שפל (246.46 ₪) 5%

הסטוריית צריכה בקוט"ש

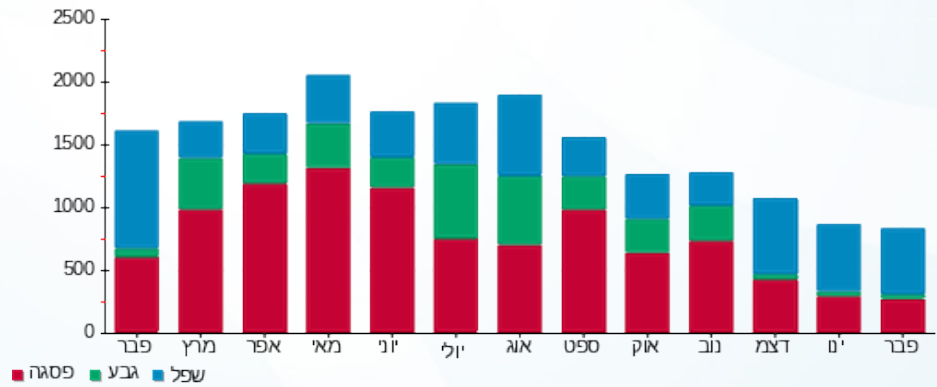

01/03/20 תאריך הפקה:
 29/02/20 תאריך קריאה נוכחית:
 01/02/20 תאריך קריאה קודמת:

שם דייר: אפריל 117+118 (14403)
 שם אתר: קניון שבעת הכוכבים

לקוח/ה נכבד/ה, אנו מתכבדים להגיש את חישוב צריכת החשמל לתקופה 29/02/20 - 01/02/20:

אפריל 117+118 (14403) - 1 - 18017287(3x63)

סוג תעריף	סוג צריכה	קריאה קודמת	קריאה נוכחית	סה"כ צריכה בקוט"ש	מחיר לקוט"ש בא"ג	סה"כ לתשלום
פרטי חשבון עבור תאריכים:		01/02/20	29/02/20			
517		73,200.30	76,120.20	2,919.90	46.90	1,369.43 ₪

סה"כ לדייר:

שיא ביקוש	סה"כ
18.22	2,919.90
	1,369.43 ₪

תשלום קבוע	תשלום עבור גודל חיבור בKVA (3x63)	סה"כ לתשלום	לא כולל מע"מ
19.97 ₪	6.53 ₪	1,395.93 ₪	

התפלגות חיוב בש"ח לפי תעו"ז

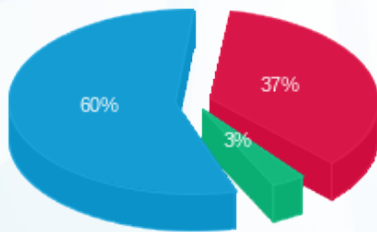

פסגה (508.16 ₪) 60%
 גבע (43.80 ₪) 3%
 שפל (817.47 ₪) 37%

הסטוריית צריכה בקוט"ש

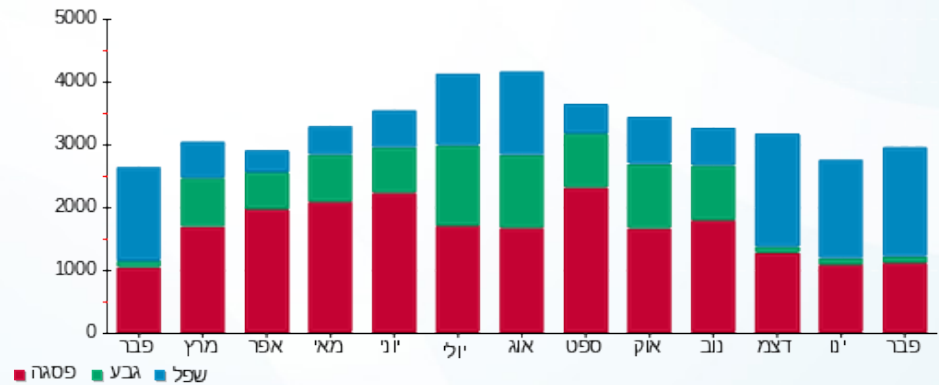



01/03/20 תאריך הפקה:
 29/02/20 תאריך קריאה נוכחית:
 01/02/20 תאריך קריאה קודמת:

שם דייר: אפרת עיצובים 312 (16003)
 שם אתר: קניון שבעת הכוכבים

לקוח/ה נכבד/ה, אנו מתכבדים להגיש את חישוב צריכת החשמל לתקופה 01/02/20 - 29/02/20:

אפרת עיצובים 312 (16003) - 3 - 18017302 (3x40)

סוג תעריף	סוג צריכה	קריאה קודמת	קריאה נוכחית	סה"כ צריכה בקוט"ש	מחיר לקוט"ש בא"ג	סה"כ לתשלום
פרטי חשבון עבור תאריכים:						
777	פסגה	01/02/20	29/02/20	0.00	93.10	0.00 ₪
778	גבע	82.50	82.50	0.00	56.22	0.00 ₪
779	שפל	100.50	100.50	0.00	34.70	0.00 ₪

סה"כ לדייר:

פסגה	גבע	שפל	סה"כ	שיא ביקוש
0.00	0.00	0.00	0.00	
0.00 ₪	0.00 ₪	0.00 ₪	0.00 ₪	

סה"כ צריכה
 סה"כ לתשלום

200.95 ₪	תשלום קבוע	
4.14 ₪	תשלום עבור גודל חיבור ב KVA (3x40)	
205.09 ₪	סה"כ לתשלום	לא כולל מע"מ

התפלגות חיוב בש"ח לפי תעו"ז

הסטוריית צריכה בקוט"ש

פסגה (0.00 ₪)
 גבע (0.00 ₪)
 שפל (0.00 ₪)

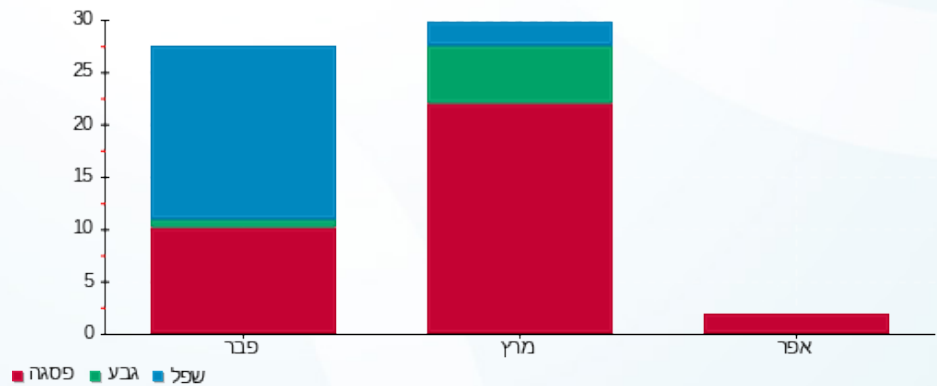

01/03/20 תאריך הפקה:
 29/02/20 תאריך קריאה נוכחית:
 01/02/20 תאריך קריאה קודמת:

שם דייר: אקסטרויז 138 (16407)
 שם אתר: קניון שבעת הכוכבים

לקוח/ה נכבד/ה, אנו מתכבדים להגיש את חישוב צריכת החשמל לתקופה 01/02/20 - 29/02/20:

אקסטרויז 138 (16407) - 1 - 18017265(3x40)

סוג תעריף	סוג צריכה	קריאה קודמת	קריאה נוכחית	סה"כ צריכה בקוט"ש	מחיר לקוט"ש בא"ג	סה"כ לתשלום
פרטי חשבון עבור תאריכים:		01/02/20	29/02/20			
517		49,660.00	51,468.35	1,808.35	46.90	848.12 ₪

סה"כ לדייר:

שיא ביקוש	סה"כ
10.50	1,808.35
	848.12 ₪

19.97 ₪	תשלום קבוע	
4.14 ₪	תשלום עבור גודל חיבור בKVA (3x40)	
872.23 ₪	סה"כ לתשלום	לא כולל מע"מ

התפלגות חיוב בש"ח לפי תעו"ז

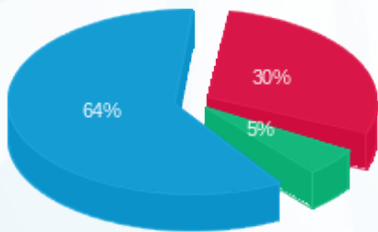

פסגה (257.50 ₪) ■
 גבע (45.63 ₪) ■
 שפל (544.98 ₪) ■

הסטוריית צריכה בקוט"ש

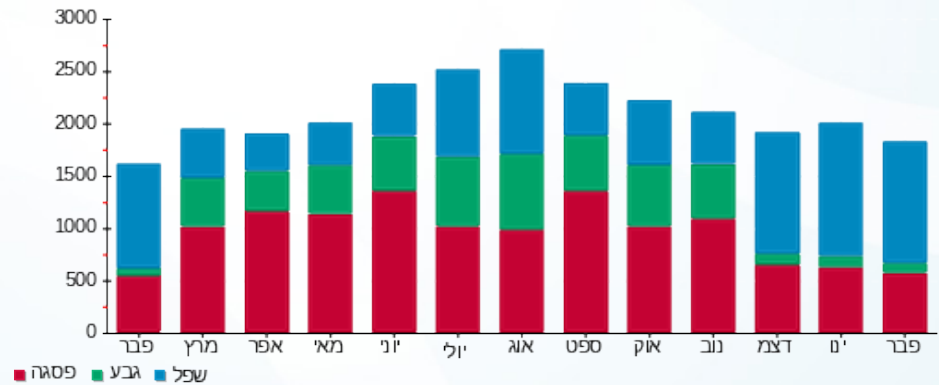

01/03/20 תאריך הפקה:
 29/02/20 תאריך קריאה נוכחית:
 01/02/20 תאריך קריאה קודמת:

שם דייר: אקספרס תיקונים (18527)
 שם אתר: קניון שבעת הכוכבים

לקוח/ה נכבד/ה, אנו מתכבדים להגיש את חישוב צריכת החשמל לתקופה 29/02/20 - 01/02/20:

אקספרס תיקונים (18527) - 2 - 18017285(3x63)

סוג תעריף	סוג צריכה	קריאה קודמת	קריאה נוכחית	סה"כ צריכה בקוט"ש	מחיר לקוט"ש בא"ג	סה"כ לתשלום
פרטי חשבון עבור תאריכים:		01/02/20	29/02/20			
517		16,996.20	17,389.60	393.40	46.90	184.50 ₪

סה"כ לדייר:

שיא ביקוש	סה"כ
6.26	393.40
	184.50 ₪

19.97 ₪	תשלום קבוע	
6.53 ₪	תשלום עבור גודל חיבור בKVA (3x63)	
211.00 ₪	סה"כ לתשלום	לא כולל מע"מ

התפלגות חיוב בש"ח לפי תעו"ז

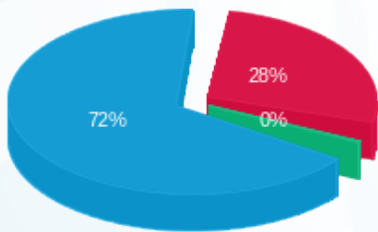

פסגה (₪ 52.06)
 גבע (₪ 0.38)
 שפל (₪ 132.07)

הסטוריית צריכה בקוט"ש

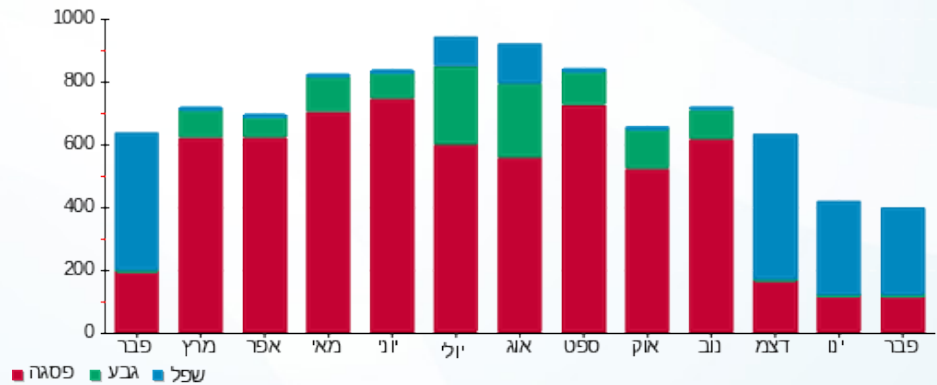

01/03/20 תאריך הפקה:
 29/02/20 תאריך קריאה נוכחית:
 01/02/20 תאריך קריאה קודמת:

שם דייר: ארומה - חיוני 128 א (15420)
 שם אתר: קניון שבעת הכוכבים

לקוח/ה נכבד/ה, אנו מתכבדים להגיש את חישוב צריכת החשמל לתקופה 01/02/20 - 29/02/20:

ארומה - חיוני 128 א (15420) - 4 - 18017222 (3x40)

סוג תעריף	סוג צריכה	קריאה קודמת	קריאה נוכחית	סה"כ צריכה בקוט"ש	מחיר לקוט"ש בא"ג	סה"כ לתשלום
פרטי חשבון עבור תאריכים:						
777	פסגה	01/02/20	29/02/20	1,519.05	93.10	1,414.24 ₪
778	גבע	28,434.30	29,144.05	709.75	56.22	399.02 ₪
779	שפל	82,879.25	88,342.15	5,462.90	34.70	1,895.63 ₪

סה"כ לדייר:

פסגה	גבע	שפל	סה"כ	שיא ביקוש
1,519.05	709.75	5,462.90	7,691.70	16.17
1,414.24 ₪	399.02 ₪	1,895.63 ₪	3,708.88 ₪	

סה"כ צריכה
 סה"כ לתשלום

200.95 ₪	תשלום קבוע	
4.14 ₪	תשלום עבור גודל חיבור ב KVA (3x40)	
3,913.98 ₪	סה"כ לתשלום	לא כולל מע"מ

התפלגות חיוב בש"ח לפי תע"ז

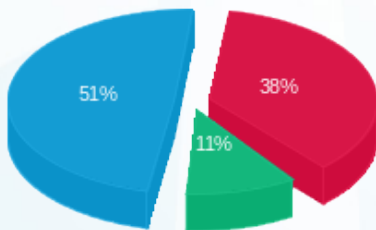

■ פסגה (1,414.24 ₪)
 ■ גבע (399.02 ₪)
 ■ שפל (1,895.63 ₪)

הסטוריית צריכה בקוט"ש

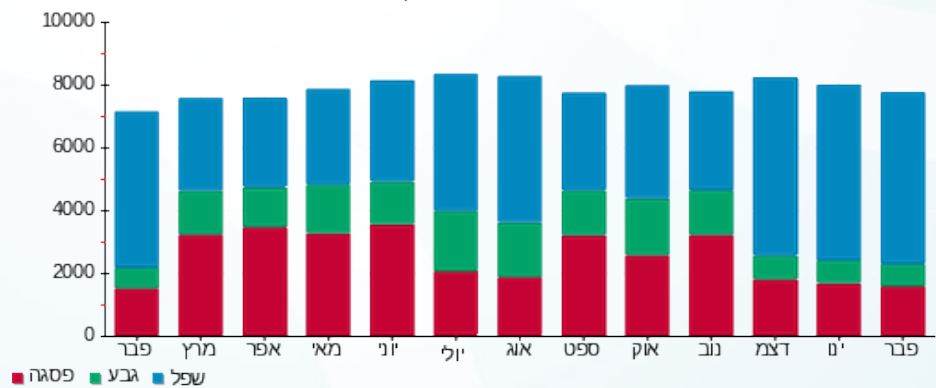

01/03/20 תאריך הפקה:
 29/02/20 תאריך קריאה נוכחית:
 01/02/20 תאריך קריאה קודמת:

שם דייר: ארומה 128 א בילתי חיוני (15420)
 שם אתר: קניון שבעת הכוכבים

לקוח/ה נכבד/ה, אנו מתכבדים להגיש את חישוב צריכת החשמל לתקופה 01/02/20 - 29/02/20:

ארומה 128 א בילתי חיוני (15420) - 1 - 18017218 (3x125)

סוג תעריף	סוג צריכה	קריאה קודמת	קריאה נוכחית	סה"כ צריכה בקוט"ש	מחיר לקוט"ש בא"ג	סה"כ לתשלום
פרטי חשבון עבור תאריכים:						
777	פסגה	01/02/20	29/02/20	2,211.40	93.10	2,058.81 ₪
778	גבע	42,812.00	43,719.00	907.00	56.22	509.92 ₪
779	שפל	81,076.80	87,371.40	6,294.60	34.70	2,184.23 ₪

סה"כ לדייר:

פסגה	גבע	שפל	סה"כ	שיא ביקוש
2,211.40	907.00	6,294.60	9,413.00	34.78
2,058.81 ₪	509.92 ₪	2,184.23 ₪	4,752.96 ₪	

סה"כ צריכה
 סה"כ לתשלום

200.95 ₪	תשלום קבוע	
12.95 ₪	תשלום עבור גודל חיבור בKVA (3x125)	
4,966.86 ₪	סה"כ לתשלום	לא כולל מע"מ

התפלגות חיוב בש"ח לפי תע"ז

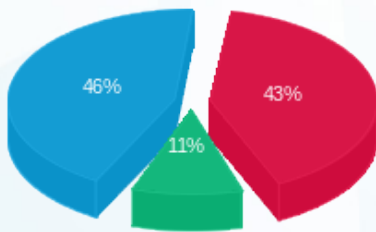

■ פסגה (2,058.81 ₪)
 ■ גבע (509.92 ₪)
 ■ שפל (2,184.23 ₪)

הסטוריית צריכה בקוט"ש

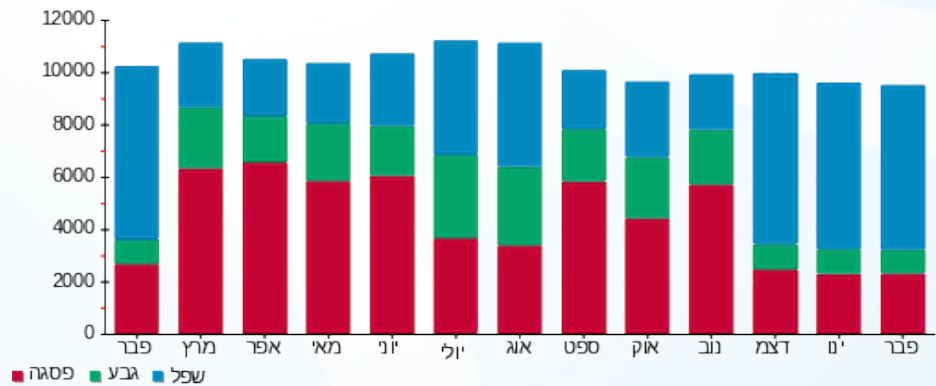

■ פסגה ■ גבע ■ שפל



01/03/20 תאריך הפקה:
 29/02/20 תאריך קריאה נוכחית:
 01/02/20 תאריך קריאה קודמת:

שם דייר: אריסטו 210 (18828)
 שם אתר: קניון שבעת הכוכבים

לקוח/ה נכבד/ה, אנו מתכבדים להגיש את חישוב צריכת החשמל לתקופה 01/02/20 - 29/02/20:

אריסטו 210 (18828) - 3 - 18017282(3x63)

סוג תעריף	סוג צריכה	קריאה קודמת	קריאה נוכחית	סה"כ צריכה בקוט"ש	מחיר לקוט"ש בא"ג	סה"כ לתשלום
			29/02/20	01/02/20	פרטי חשבון עבור תאריכים:	
517		56,134.90	58,998.70	2,863.80	46.90	1,343.12 ₪

סה"כ לדייר:

שיא ביקוש	סה"כ
14.40	2,863.80
	1,343.12 ₪

19.97 ₪	תשלום קבוע	
6.53 ₪	תשלום עבור גודל חיבור בKVA (3x63)	
1,369.62 ₪	סה"כ לתשלום	לא כולל מע"מ

התפלגות חיוב בש"ח לפי תעו"ז

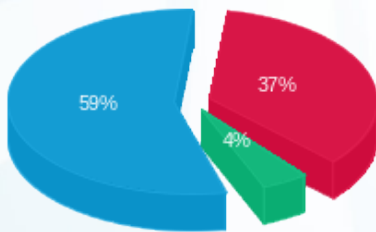

■ פסגה (494.09 ₪)
 ■ גבע (60.41 ₪)
 ■ שפל (788.62 ₪)

הסטוריית צריכה בקוט"ש

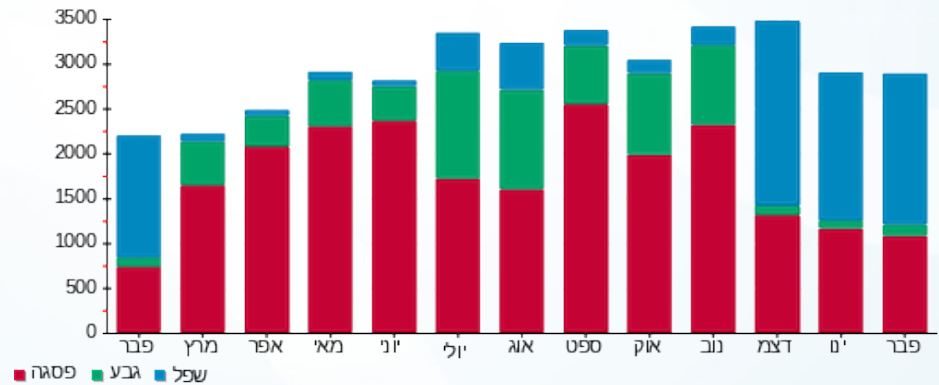

01/03/20 תאריך הפקה:
 29/02/20 תאריך קריאה נוכחית:
 01/02/20 תאריך קריאה קודמת:

שם דייר: ארנקי שולה 209 (15865)
 שם אתר: קניון שבעת הכוכבים

לקוח/ה נכבד/ה, אנו מתכבדים להגיש את חישוב צריכת החשמל לתקופה 01/02/20 - 29/02/20:

ארנקי שולה 209 (15865) - 2 - (3x45)18017282

סוג תעריף	סוג צריכה	קריאה קודמת	קריאה נוכחית	סה"כ צריכה בקוט"ש	מחיר לקוט"ש בא"ג	סה"כ לתשלום
פרטי חשבון עבור תאריכים:		01/02/20	29/02/20			
517		37,256.40	38,547.00	1,290.60	46.90	605.29 ₪

סה"כ לדייר:

שיא ביקוש	סה"כ
32.97	1,290.60
	605.29 ₪

19.97 ₪	תשלום קבוע	
4.66 ₪	תשלום עבור גודל חיבור בKVA (3x45)	
629.92 ₪	סה"כ לתשלום	לא כולל מע"מ

התפלגות חיוב בש"ח לפי תעו"ז

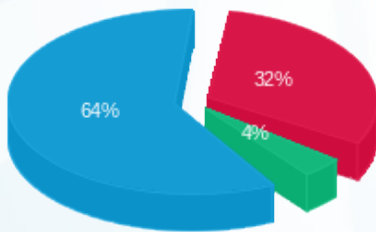

פסגה (196.65 ₪) 32%
 גבע (23.80 ₪) 4%
 שפל (384.84 ₪) 64%

הסטוריית צריכה בקוט"ש

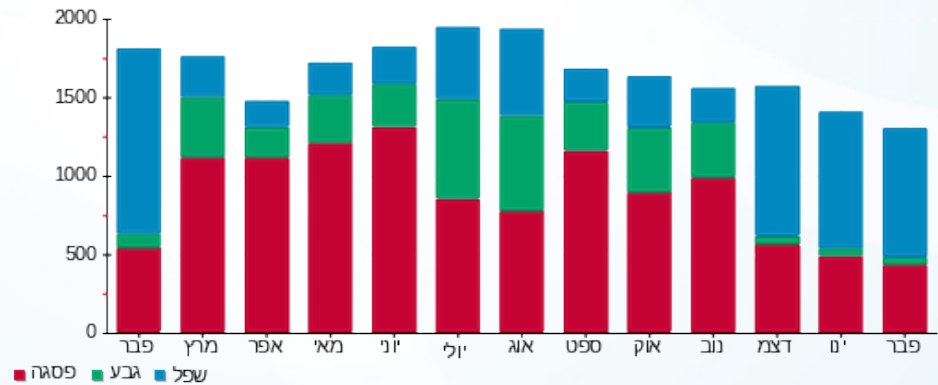

01/03/20 תאריך הפקה:
 29/02/20 תאריך קריאה נוכחית:
 01/02/20 תאריך קריאה קודמת:

שם דייר: באולינג - חיוני 12 (14486)
 שם אתר: קניון שבעת הכוכבים

לקוח/ה נכבד/ה, אנו מתכבדים להגיש את חישוב צריכת החשמל לתקופה 01/02/20 - 29/02/20:

באולינג - חיוני 12 (14486) - 3 - 18017342(3x40)

סוג תעריף	סוג צריכה	קריאה קודמת	קריאה נוכחית	סה"כ צריכה בקוט"ש	מחיר לקוט"ש בא"ג	סה"כ לתשלום
פרטי חשבון עבור תאריכים:		01/02/20	29/02/20			
517		25,537.40	27,105.60	1,568.20	46.90	735.49 ₪

סה"כ לדייר:

שיא ביקוש	סה"כ
3.88	1,568.20
	735.49 ₪

תשלום קבוע	תשלום עבור גודל חיבור בKVA (3x40)	סה"כ לתשלום	לא כולל מע"מ
19.97 ₪	4.14 ₪	759.60 ₪	

התפלגות חיוב בש"ח לפי תעו"ז

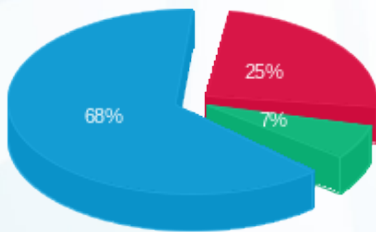

פסגה (184.79 ₪) 25%
 גבע (49.34 ₪) 7%
 שפל (501.36 ₪) 68%

הסטוריית צריכה בקוט"ש

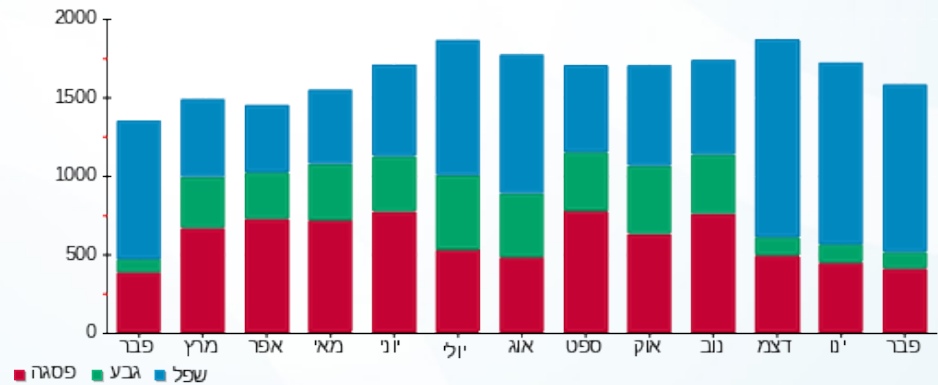

01/03/20 תאריך הפקה:
 29/02/20 תאריך קריאה נוכחית:
 01/02/20 תאריך קריאה קודמת:

שם דייר: באולינג 12 (14486)
 שם אתר: קניון שבעת הכוכבים

לקוח/ה נכבד/ה, אנו מתכבדים להגיש את חישוב צריכת החשמל לתקופה 01/02/20 - 29/02/20:

באולינג 12 (14486) - 2 - (3x250)18017266

סוג תעריף	סוג צריכה	קריאה קודמת	קריאה נוכחית	סה"כ צריכה בקוט"ש	מחיר לקוט"ש בא"ג	סה"כ לתשלום
פרטי חשבון עבור תאריכים:						
777	פסגה	01/02/20	29/02/20	4,675.20	93.10	4,352.61 ₪
778	גבע	90,106.00	91,474.00	1,368.00	56.22	769.09 ₪
779	שפל	175,727.20	184,817.20	9,090.00	34.70	3,154.23 ₪

סה"כ לדייר:

פסגה	גבע	שפל	סה"כ	שיא ביקוש
4,675.20	1,368.00	9,090.00	15,133.20	65.18
4,352.61 ₪	769.09 ₪	3,154.23 ₪	8,275.93 ₪	

סה"כ צריכה
 סה"כ לתשלום

200.95 ₪	תשלום קבוע	
25.90 ₪	תשלום עבור גודל חיבור בKVA (3x250)	
8,502.78 ₪	סה"כ לתשלום	לא כולל מע"מ

התפלגות חיוב בש"ח לפי תע"ז

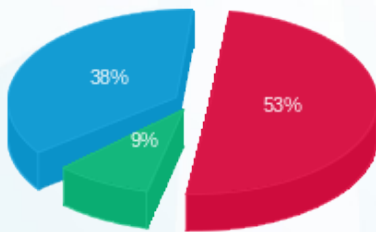

■ פסגה (4,352.61 ₪)
 ■ גבע (769.09 ₪)
 ■ שפל (3,154.23 ₪)

הסטוריית צריכה בקוט"ש

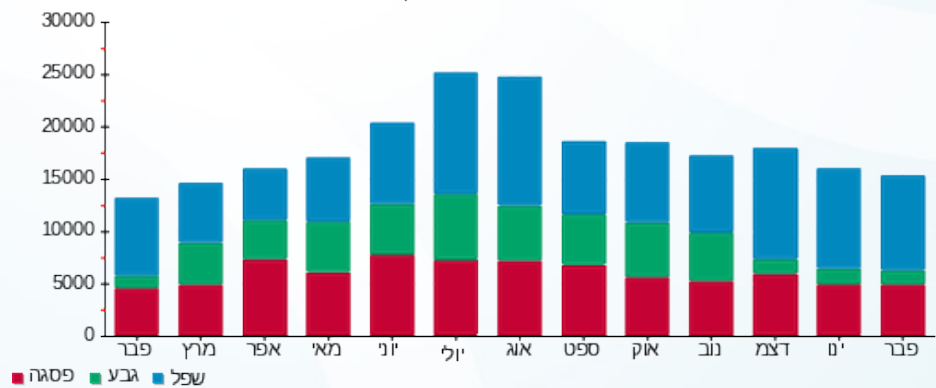

■ פסגה ■ גבע ■ שפל

01/03/20 תאריך הפקה:
 29/02/20 תאריך קריאה נוכחית:
 01/02/20 תאריך קריאה קודמת:

שם דייר: בגט ניר 226 (15292)
 שם אתר: קניון שבעת הכוכבים

לקוח/ה נכבד/ה, אנו מתכבדים להגיש את חישוב צריכת החשמל לתקופה 01/02/20 - 29/02/20:

בגט ניר 226 (15292) - 1 - 16193882 (3x63)

סוג תעריף	סוג צריכה	קריאה קודמת	קריאה נוכחית	סה"כ צריכה בקוט"ש	מחיר לקוט"ש בא"ג	סה"כ לתשלום
פרטי חשבון עבור תאריכים:						
777	פסגה	01/02/20	29/02/20	1,641.50	93.10	1,528.24 ₪
778	גבע	28,746.90	29,076.00	329.10	56.22	185.02 ₪
779	שפל	66,985.50	70,905.30	3,919.80	34.70	1,360.17 ₪

סה"כ לדייר:

פסגה	גבע	שפל	סה"כ	שיא ביקוש
1,641.50	329.10	3,919.80	5,890.40	25.15
1,528.24 ₪	185.02 ₪	1,360.17 ₪	3,073.43 ₪	

סה"כ צריכה
 סה"כ לתשלום

200.95 ₪	תשלום קבוע	
6.53 ₪	תשלום עבור גודל חיבור בKVA (3x63)	
3,280.90 ₪	סה"כ לתשלום	לא כולל מע"מ

התפלגות חיוב בש"ח לפי תע"ז

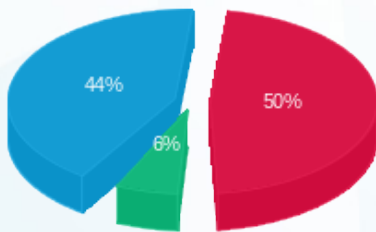

■ פסגה (1,528.24 ₪)
 ■ גבע (185.02 ₪)
 ■ שפל (1,360.17 ₪)

הסטוריית צריכה בקוט"ש

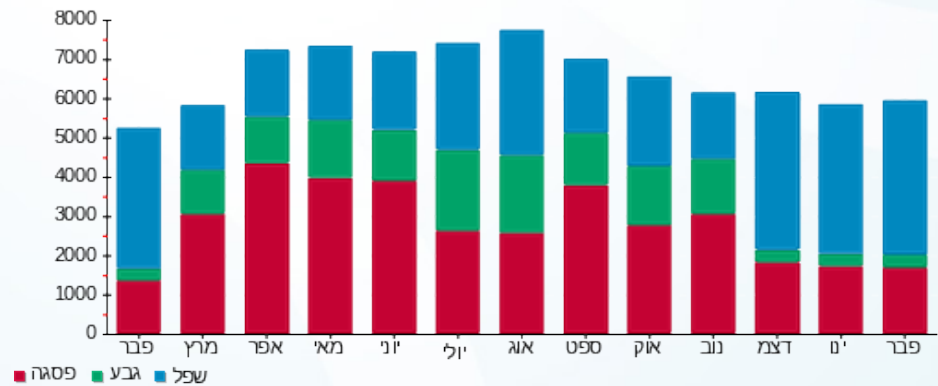



01/03/20

תאריך הפקה:

שם דייר: בובי בראון (19129)

29/02/20

תאריך קריאה נוכחית:

שם אתר: קניון שבעת הכוכבים

01/02/20

תאריך קריאה קודמת:

לקוח/ה נכבד/ה, אנו מתכבדים להגיש את חישוב צריכת החשמל לתקופה 01/02/20 - 29/02/20:

בובי בראון (19129) - 4 - 18017287(3x63)

סוג תעריף	סוג צריכה	קריאה קודמת	קריאה נוכחית	סה"כ צריכה בקוט"ש	מחיר לקוט"ש בא"ג	סה"כ לתשלום
פרטי חשבון עבור תאריכים:		01/02/20	29/02/20			
517		52,284.20	53,838.50	1,554.30	46.90	728.97 ₪

סה"כ לדייר:

שיא ביקוש	סה"כ
10.06	1,554.30
	728.97 ₪

תשלום קבוע	תשלום עבור גודל חיבור בKVA (3x63)	סה"כ לתשלום	לא כולל מע"מ
19.97 ₪	6.53 ₪	755.46 ₪	

התפלגות חיוב בש"ח לפי תעו"ז

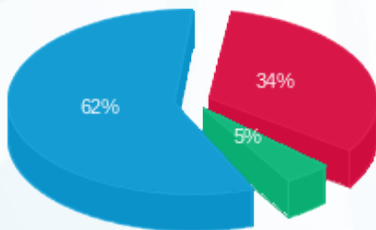

- פסגה (247.35 ₪) 62%
- גבע (33.30 ₪) 5%
- שפל (448.32 ₪) 34%

הסטוריית צריכה בקוט"ש

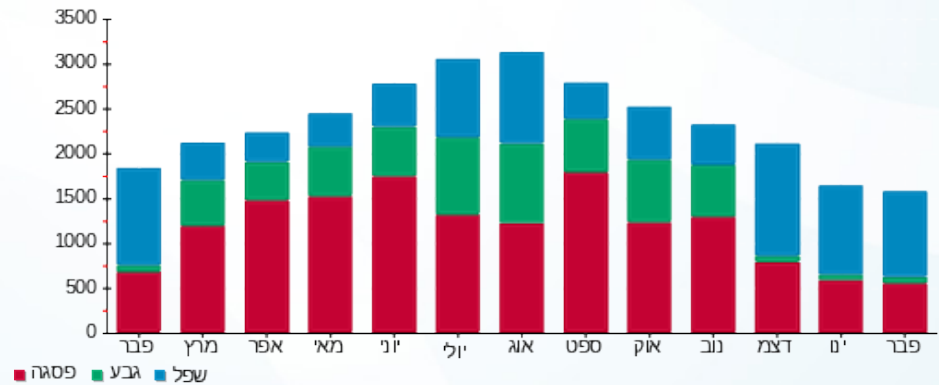



01/03/20 תאריך הפקה:
 29/02/20 תאריך קריאה נוכחית:
 01/02/20 תאריך קריאה קודמת:

שם דייר: בורגר ראנץ 227 (18526)
 שם אתר: קניון שבעת הכוכבים

לקוח/ה נכבד/ה, אנו מתכבדים להגיש את חישוב צריכת החשמל לתקופה 01/02/20 - 29/02/20:

בורגר ראנץ 227 (18526) - 2 - 18017281(3x40)

סוג תעריף	סוג צריכה	קריאה קודמת	קריאה נוכחית	סה"כ צריכה בקוט"ש	מחיר לקוט"ש בא"ג	סה"כ לתשלום
פרטי חשבון עבור תאריכים:						
777	פסגה	01/02/20	29/02/20	1,313.40	93.10	1,222.78 ₪
778	גבע	18,795.45	19,131.85	336.40	56.22	189.12 ₪
779	שפל	57,182.75	60,219.05	3,036.30	34.70	1,053.60 ₪

סה"כ לדייר:

פסגה	גבע	שפל	סה"כ	שיא ביקוש
1,313.40	336.40	3,036.30	4,686.10	14.51
1,222.78 ₪	189.12 ₪	1,053.60 ₪	2,465.50 ₪	

סה"כ צריכה
 סה"כ לתשלום

200.95 ₪	תשלום קבוע	
4.14 ₪	תשלום עבור גודל חיבור בKVA (3x40)	
2,670.59 ₪	סה"כ לתשלום	לא כולל מע"מ

התפלגות חיוב בש"ח לפי תע"ז

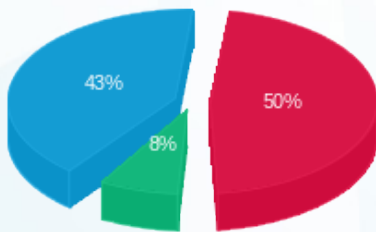

■ פסגה (1,222.78 ₪)
 ■ גבע (189.12 ₪)
 ■ שפל (1,053.60 ₪)

הסטוריית צריכה בקוט"ש

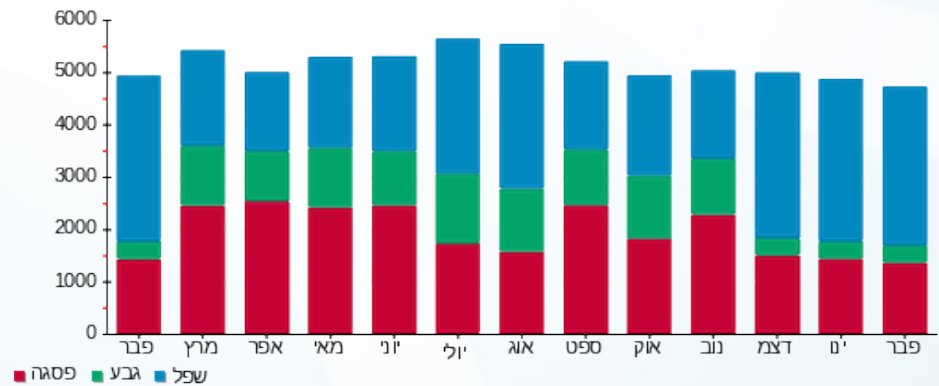

01/03/20 תאריך הפקה:
 29/02/20 תאריך קריאה נוכחית:
 01/02/20 תאריך קריאה קודמת:

שם דייר: בילאבונג 145 (17766)
 שם אתר: קניון שבעת הכוכבים

לקוח/ה נכבד/ה, אנו מתכבדים להגיש את חישוב צריכת החשמל לתקופה 01/02/20 - 29/02/20:

בילאבונג 145 (17766) - 3 - (3x40)18017244

סוג תעריף	סוג צריכה	קריאה קודמת	קריאה נוכחית	סה"כ צריכה בקוט"ש	מחיר לקוט"ש בא"ג	סה"כ לתשלום
פרטי חשבון עבור תאריכים:		01/02/20	29/02/20			
517		50,989.15	52,330.15	1,341.00	46.90	628.93 ₪

סה"כ לדייר:

שיא ביקוש	סה"כ
8.44	1,341.00
	628.93 ₪

תשלום קבוע	תשלום עבור גודל חיבור ב-KVA (3x40)	סה"כ לתשלום	לא כולל מע"מ
19.97 ₪	4.14 ₪	653.04 ₪	

התפלגות חיוב בש"ח לפי תעו"ז

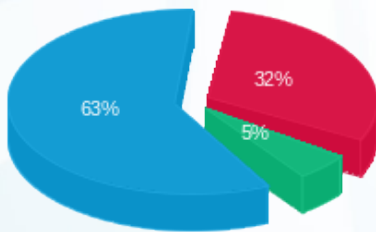

פסגה (199.07 ₪) 63%
 גבע (33.09 ₪) 5%
 שפל (396.77 ₪) 32%

הסטוריית צריכה בקוט"ש

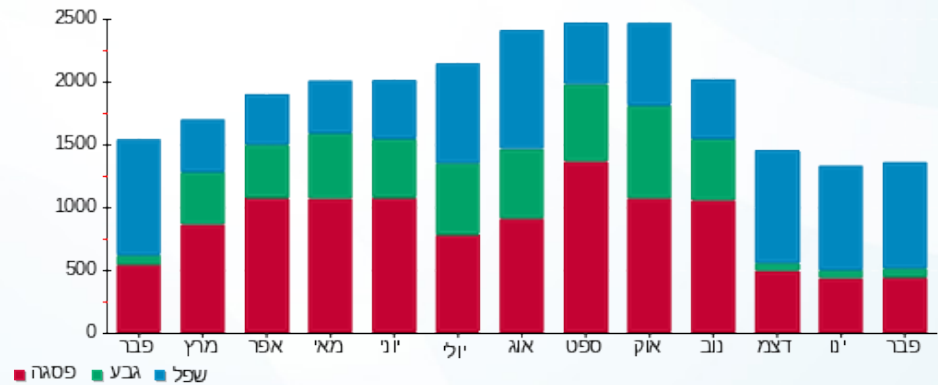



01/03/20 תאריך הפקה:
 29/02/20 תאריך קריאה נוכחית:
 01/02/20 תאריך קריאה קודמת:

שם דייר: בתי קולנוע 254 (14475)
 שם אתר: קניון שבעת הכוכבים

לקוח/ה נכבד/ה, אנו מתכבדים להגיש את חישוב צריכת החשמל לתקופה 01/02/20 - 29/02/20:

בתי קולנוע 254 (14475) - 1 - 18017258(3x1250)

סוג תעריף	סוג צריכה	קריאה קודמת	קריאה נוכחית	סה"כ צריכה בקוט"ש	מחיר לקוט"ש בא"ג	סה"כ לתשלום
		01/02/20	29/02/20			
777	פסגה	462,895.20	473,395.20	10,500.00	93.10	9,775.50 ₪
778	גבע	267,372.00	269,109.60	1,737.60	56.22	976.88 ₪
779	שפל	537,285.60	553,927.20	16,641.60	34.70	5,774.64 ₪

סה"כ לדייר:

פסגה	גבע	שפל	סה"כ	שיא ביקוש
10,500.00	1,737.60	16,641.60	28,879.20	169.58
9,775.50 ₪	976.88 ₪	5,774.64 ₪	16,527.01 ₪	

סה"כ צריכה
 סה"כ לתשלום

200.95 ₪	תשלום קבוע	
129.52 ₪	תשלום עבור גודל חיבור בKVA (3x1250)	
16,857.48 ₪	סה"כ לתשלום	לא כולל מע"מ

התפלגות חיוב בש"ח לפי תע"ז

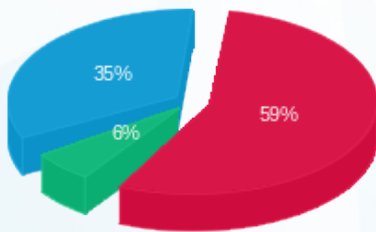

■ פסגה (9,775.50 ₪)
 ■ גבע (976.88 ₪)
 ■ שפל (5,774.64 ₪)

הסטוריית צריכה בקוט"ש

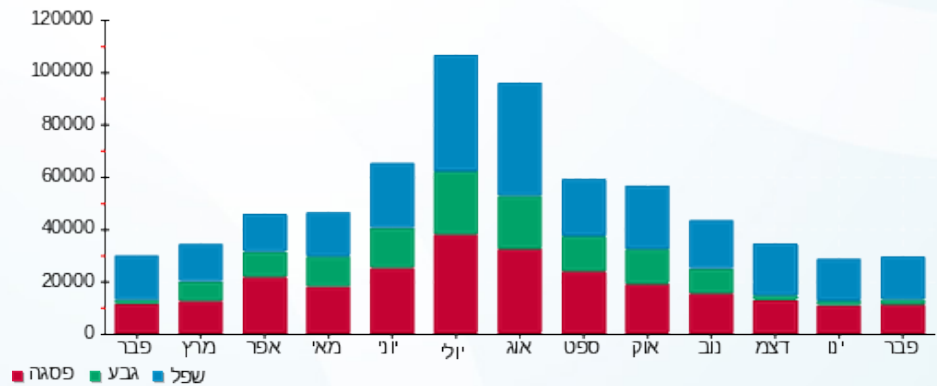

■ פסגה ■ גבע ■ שפל





01/03/20 תאריך הפקה:
 29/02/20 תאריך קריאה נוכחית:
 01/02/20 תאריך קריאה קודמת:

שם דייר: ג'ינג'י
 שם אתר: קניון שבעת הכוכבים

לקוח/ה נכבד/ה, אנו מתכבדים להגיש את חישוב צריכת החשמל לתקופה 01/02/20 - 29/02/20:

ג'ינג'י - 2 - 18017219 (3x32)

סוג תעריף	סוג צריכה	קריאה קודמת	קריאה נוכחית	סה"כ צריכה בקוט"ש	מחיר לקוט"ש בא"ג	סה"כ לתשלום
פרטי חשבון עבור תאריכים:		01/02/20	29/02/20			
517		5,718.00	6,011.45	293.45	46.90	137.63 ₪

סה"כ לדייר:

שיא ביקוש	סה"כ
0.82	293.45
	137.63 ₪

19.97 ₪	תשלום קבוע	
3.32 ₪	תשלום עבור גודל חיבור בKVA (3x32)	
160.91 ₪	סה"כ לתשלום	לא כולל מע"מ

התפלגות חיוב בש"ח לפי תעו"ז

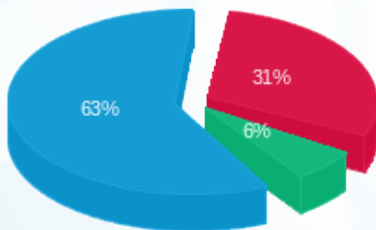

פסגה (42.42 ₪) 63%
 גבע (8.63 ₪) 31%
 שפל (86.58 ₪) 6%

הסטוריית צריכה בקוט"ש

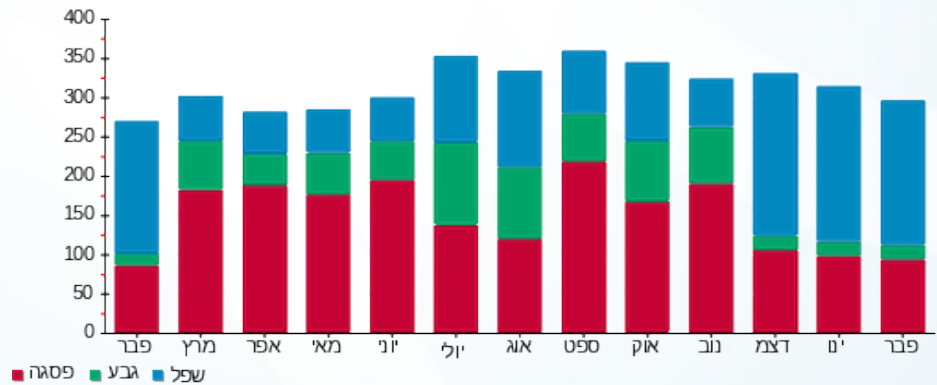

01/03/20 תאריך הפקה:
 29/02/20 תאריך קריאה נוכחית:
 01/02/20 תאריך קריאה קודמת:

שם דייר: ג.ר.א.ס 136 (14442)
 שם אתר: קניון שבעת הכוכבים

לקוח/ה נכבד/ה, אנו מתכבדים להגיש את חישוב צריכת החשמל לתקופה 01/02/20 - 29/02/20:

ג.ר.א.ס 136 (14442) - 3 - (3x40)18017235

סוג תעריף	סוג צריכה	קריאה קודמת	קריאה נוכחית	סה"כ צריכה בקוט"ש	מחיר לקוט"ש בא"ג	סה"כ לתשלום
פרטי חשבון עבור תאריכים:		01/02/20	29/02/20			
517		28,565.90	29,540.65	974.75	46.90	457.16 ₪

סה"כ לדייר:

שיא ביקוש	סה"כ
5.57	974.75
	457.16 ₪

19.97 ₪	תשלום קבוע	
4.14 ₪	תשלום עבור גודל חיבור בKVA (3x40)	
481.27 ₪	סה"כ לתשלום	לא כולל מע"מ

התפלגות חיוב בש"ח לפי תעו"ז

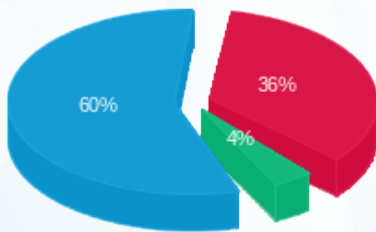

פסגה (164.85 ₪) ■
 גבע (17.70 ₪) ■
 שפל (274.60 ₪) ■

הסטוריית צריכה בקוט"ש

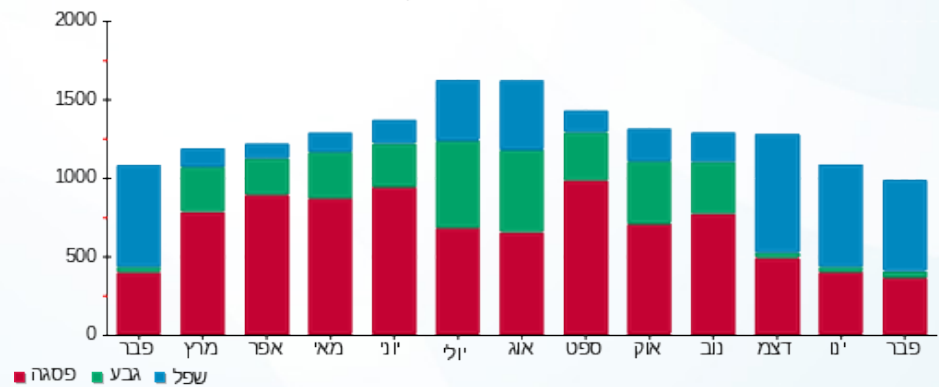



01/03/20 תאריך הפקדה:
 29/02/20 תאריך קריאה נוכחית:
 01/02/20 תאריך קריאה קודמת:

שם דייר: גולברי (18927)
 שם אתר: קניון שבעת הכוכבים

לקוח/ה נכבד/ה, אנו מתכבדים להגיש את חישוב צריכת החשמל לתקופה 01/02/20 - 29/02/20:

גולברי (18927) - 4 - 18017270(3x63)

סוג תעריף	סוג צריכה	קריאה קודמת	קריאה נוכחית	סה"כ צריכה בקוט"ש	מחיר לקוט"ש בא"ג	סה"כ לתשלום
			29/02/20	01/02/20	פרטי חשבון עבור תאריכים:	
517		71,552.75	74,524.30	2,971.55	46.90	1,393.66 ₪

סה"כ לדייר:

שיא ביקוש	סה"כ
13.67	2,971.55
	1,393.66 ₪

19.97 ₪	תשלום קבוע	
6.53 ₪	תשלום עבור גודל חיבור בKVA (3x63)	
1,420.15 ₪	סה"כ לתשלום	לא כולל מע"מ

התפלגות חיוב בש"ח לפי תעו"ז

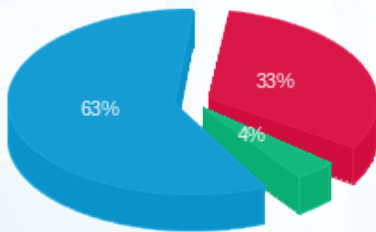

פסגה (464.36 ₪) ■
 גבע (54.59 ₪) ■
 שפל (874.71 ₪) ■

הסטוריית צריכה בקוט"ש

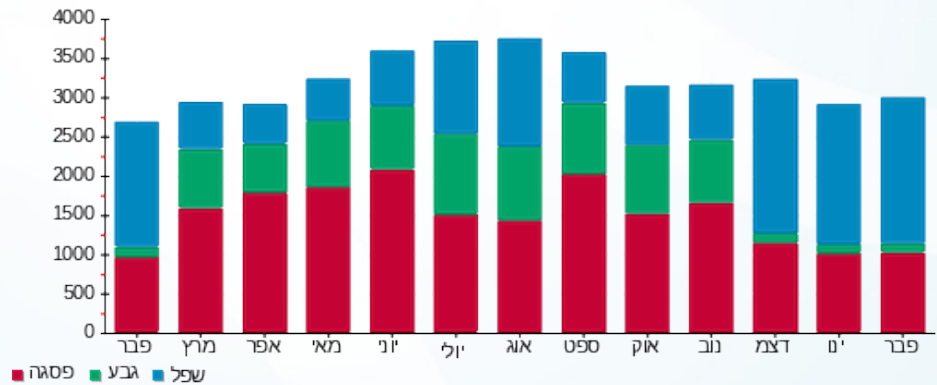

01/03/20 תאריך הפקה:
 29/02/20 תאריך קריאה נוכחית:
 01/02/20 תאריך קריאה קודמת:

שם דייר: גולף 242-240 (14514)
 שם אתר: קניון שבעת הכוכבים

לקוח/ה נכבד/ה, אנו מתכבדים להגיש את חישוב צריכת החשמל לתקופה 01/02/20 - 29/02/20:

גולף 240-242 (14514) - 1 - 16193897(3x125)

סוג תעריף	סוג צריכה	קריאה קודמת	קריאה נוכחית	סה"כ צריכה בקוט"ש	מחיר לקוט"ש בא"ג	סה"כ לתשלום
פרטי חשבון עבור תאריכים:		01/02/20	29/02/20			
517		186,313.40	192,123.40	5,810.00	46.90	2,724.89 ₪

סה"כ לדייר:

שיא ביקוש	סה"כ
31.42	5,810.00
	2,724.89 ₪

19.97 ₪	תשלום קבוע	
12.95 ₪	תשלום עבור גודל חיבור בKVA (3x125)	
2,757.81 ₪	סה"כ לתשלום	לא כולל מע"מ

התפלגות חיוב בש"ח לפי תעו"ז

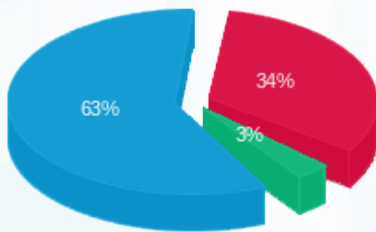

פסגה (927.87 ₪) ■
 גבע (91.08 ₪) ■
 שפל (1,705.94 ₪) ■

הסטוריית צריכה בקוט"ש

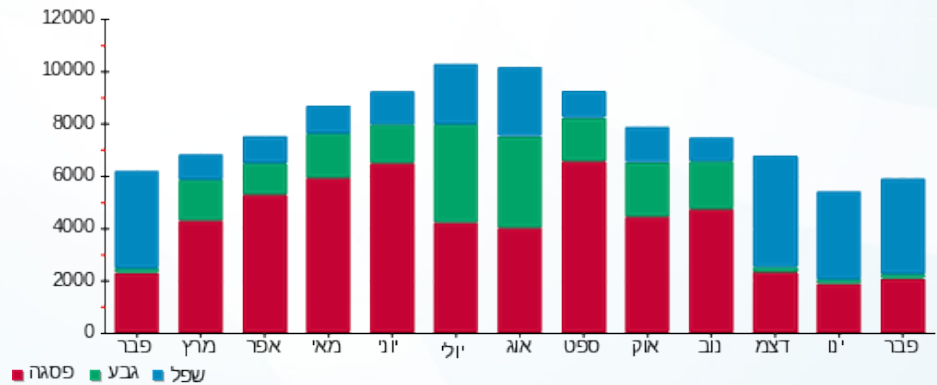



01/03/20

תאריך הפקדה:

שם דייר: גולף אנד קו ב. חיוני (כיתן) 200 (14515)

29/02/20

תאריך קריאה נוכחי:

שם אתר: קניון שבעת הכוכבים

01/02/20

תאריך קריאה קודמת:

לקוח/ה נכבד/ה, אנו מתכבדים להגיש את חישוב צריכת החשמל לתקופה 01/02/20 - 29/02/20:

גולף אנד קו ב. חיוני (כיתן) 200 (14515) - 1 - (3x250)18017286

סוג תעריף	סוג צריכה	קריאה קודמת	קריאה נוכחית	סה"כ צריכה בקוט"ש	מחיר לקוט"ש בא"ג	סה"כ לתשלום
		01/02/20	29/02/20			
777	פסגה	151,959.60	155,537.60	3,578.00	93.10	3,331.12 ₪
778	גבע	54,618.00	55,169.20	551.20	56.22	309.88 ₪
779	שפל	83,119.60	90,153.60	7,034.00	34.70	2,440.80 ₪

סה"כ לדייר:

פסגה	גבע	שפל	סה"כ	שיא ביקוש
3,578.00	551.20	7,034.00	11,163.20	32.41
3,331.12 ₪	309.88 ₪	2,440.80 ₪	6,081.80 ₪	

סה"כ צריכה

סה"כ לתשלום

200.95 ₪	תשלום קבוע	
25.90 ₪	תשלום עבור גודל חיבור בKVA (3x250)	
6,308.65 ₪	סה"כ לתשלום	לא כולל מע"מ

התפלגות חיוב בש"ח לפי תע"ז

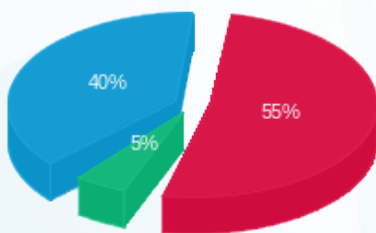

■ פסגה (3,331.12 ₪)
 ■ גבע (309.88 ₪)
 ■ שפל (2,440.80 ₪)

הסטוריית צריכה בקוט"ש

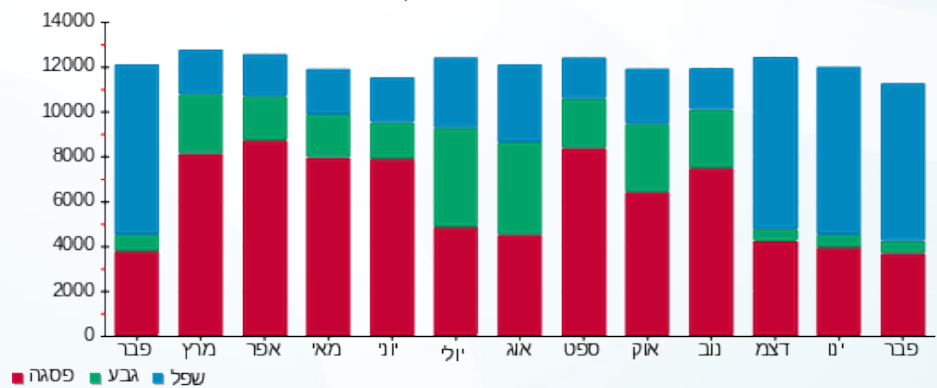

01/03/20 תאריך הפקה:
 29/02/20 תאריך קריאה נוכחית:
 01/02/20 תאריך קריאה קודמת:

שם דייר: גולף אנד קו חיוני (כיתן) 200 (14515)
 שם אתר: קניון שבעת הכוכבים

לקוח/ה נכבד/ה, אנו מתכבדים להגיש את חישוב צריכת החשמל לתקופה 01/02/20 - 29/02/20:

גולף אנד קו חיוני (כיתן) 200 (14515) - 1 - 18017305(3x100)

סוג תעריף	סוג צריכה	קריאה קודמת	קריאה נוכחית	סה"כ צריכה בקוט"ש	מחיר לקוט"ש בא"ג	סה"כ לתשלום
פרטי חשבון עבור תאריכים:						
777	פסגה	01/02/20	29/02/20	1,434.40	93.10	1,335.43 ₪
778	גבע	17,134.30	17,317.00	182.70	56.22	102.71 ₪
779	שפל	30,106.60	32,901.50	2,794.90	34.70	969.83 ₪

סה"כ לדייר:

פסגה	גבע	שפל	סה"כ	שיא ביקוש
1,434.40	182.70	2,794.90	4,412.00	13.58
1,335.43 ₪	102.71 ₪	969.83 ₪	2,407.97 ₪	

סה"כ צריכה
 סה"כ לתשלום

200.95 ₪	תשלום קבוע	
10.36 ₪	תשלום עבור גודל חיבור בKVA (3x100)	
2,619.28 ₪	סה"כ לתשלום	לא כולל מע"מ

התפלגות חיוב בש"ח לפי תעו"ז

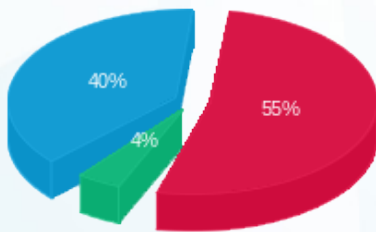

■ פסגה (1,335.43 ₪) 55%
 ■ גבע (102.71 ₪) 4%
 ■ שפל (969.83 ₪) 40%

הסטוריית צריכה בקוט"ש

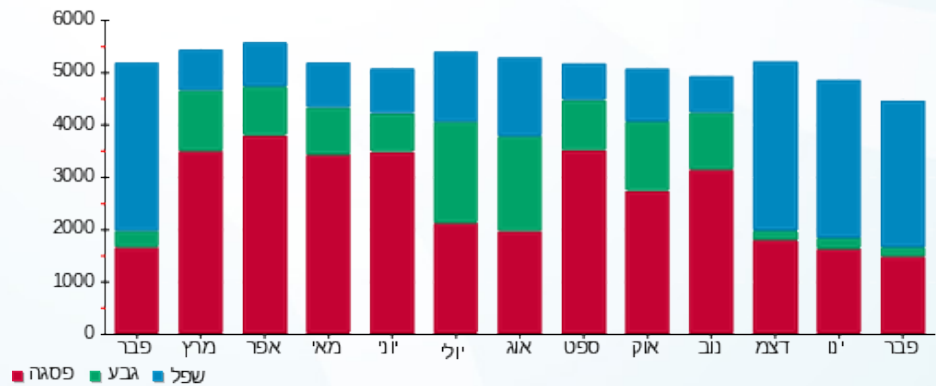



01/03/20 תאריך הפקה:
 29/02/20 תאריך קריאה נוכחית:
 01/02/20 תאריך קריאה קודמת:

שם דייר: גולף חיוני 240-242 (14514)
 שם אתר: קניון שבעת הכוכבים

לקוח/ה נכבד/ה, אנו מתכבדים להגיש את חישוב צריכת החשמל לתקופה 01/02/20 - 29/02/20:

גולף חיוני 240-242 (14514) - 4 - 18017272 (3x25)

סוג תעריף	סוג צריכה	קריאה קודמת	קריאה נוכחית	סה"כ צריכה בקוט"ש	מחיר לקוט"ש בא"ג	סה"כ לתשלום
פרטי חשבון עבור תאריכים:						
777	פסגה	01/02/20	29/02/20	467.15	93.10	434.92 ₪
778	גבע	6,023.60	6,069.60	46.00	56.22	25.86 ₪
779	שפל	8,857.30	9,665.00	807.70	34.70	280.27 ₪

סה"כ לדייר:

פסגה	גבע	שפל	סה"כ	שיא ביקוש
467.15	46.00	807.70	1,320.85	3.95
434.92 ₪	25.86 ₪	280.27 ₪	741.05 ₪	

סה"כ צריכה

סה"כ לתשלום

200.95 ₪	תשלום קבוע	
2.59 ₪	תשלום עבור גודל חיבור בKVA (3x25)	
944.59 ₪	סה"כ לתשלום	לא כולל מע"מ

התפלגות חיוב בש"ח לפי תעו"ז

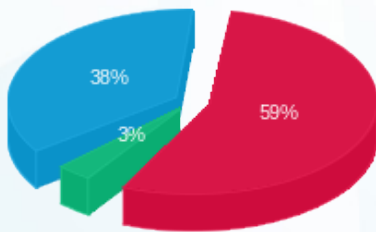

■ פסגה (434.92 ₪)
 ■ גבע (25.86 ₪)
 ■ שפל (280.27 ₪)

הסטוריית צריכה בקוט"ש

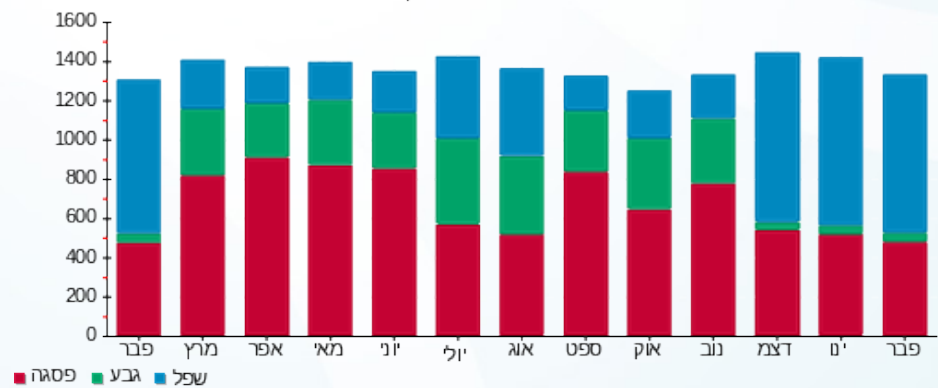



01/03/20

תאריך הפקה:

שם דייר: גינטלמן 220 (17007)

29/02/20

תאריך קריאה נוכחית:

שם אתר: קניון שבעת הכוכבים

01/02/20

תאריך קריאה קודמת:

לקוח/ה נכבד/ה, אנו מתכבדים להגיש את חישוב צריכת החשמל לתקופה 29/02/20 - 01/02/20:

גינטלמן 220 (17007) - 4 - 18017312(3x63)

סוג תעריף	סוג צריכה	קריאה קודמת	קריאה נוכחית	סה"כ צריכה בקוט"ש	מחיר לקוט"ש בא"ג	סה"כ לתשלום
פרטי חשבון עבור תאריכים:		01/02/20	29/02/20			
517		46,570.15	47,756.65	1,186.50	46.90	556.47 ₪

סה"כ לדייר:

שיא ביקוש	סה"כ
7.59	1,186.50
	556.47 ₪

תשלום קבוע	תשלום עבור גודל חיבור בKVA (3x63)	סה"כ לתשלום	לא כולל מע"מ
19.97 ₪	6.53 ₪	582.97 ₪	

התפלגות חיוב בש"ח לפי תעו"ז

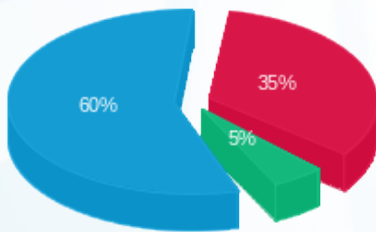

- פסגה (194.56 ₪) 60%
- גבע (27.95 ₪) 35%
- שפל (333.95 ₪) 5%

הסטוריית צריכה בקוט"ש

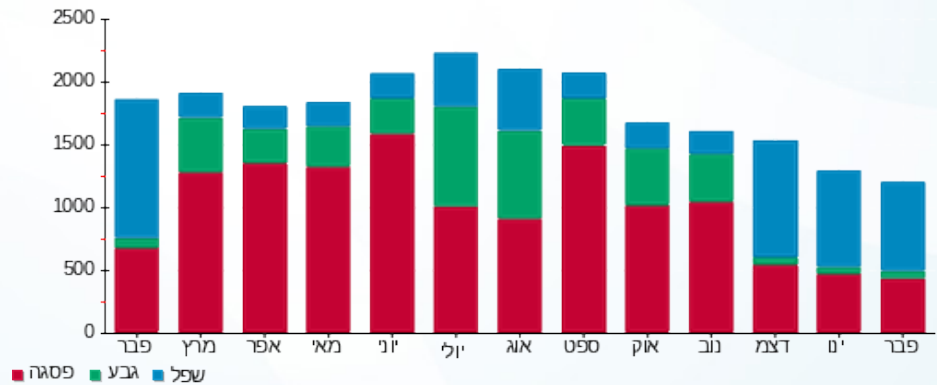

01/03/20 תאריך הפקה:
 29/02/20 תאריך קריאה נוכחית:
 01/02/20 תאריך קריאה קודמת:

שם דייר: גק קובה 121 (15319)
 שם אתר: קניון שבעת הכוכבים

לקוח/ה נכבד/ה, אנו מתכבדים להגיש את חישוב צריכת החשמל לתקופה 01/02/20 - 29/02/20:

גק קובה 121 (15319) - 2 - 18017220(3x63)

סוג תעריף	סוג צריכה	קריאה קודמת	קריאה נוכחית	סה"כ צריכה בקוט"ש	מחיר לקוט"ש בא"ג	סה"כ לתשלום
פרטי חשבון עבור תאריכים:		01/02/20	29/02/20			
517		50,274.40	52,268.30	1,993.90	46.90	935.14 ₪

סה"כ לדייר:

שיא ביקוש	סה"כ
12.03	1,993.90
	935.14 ₪

תשלום קבוע	תשלום עבור גודל חיבור בKVA (3x63)	סה"כ לתשלום	לא כולל מע"מ
19.97 ₪	6.53 ₪	961.64 ₪	

התפלגות חיוב בש"ח לפי תעו"ז

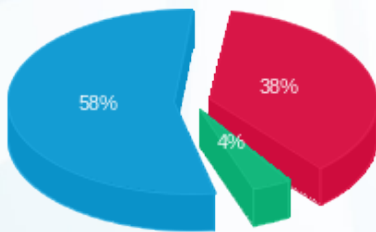

פסגה (358.64 ₪) 58%
 גבע (36.02 ₪) 4%
 שפל (540.48 ₪) 38%

הסטוריית צריכה בקוט"ש

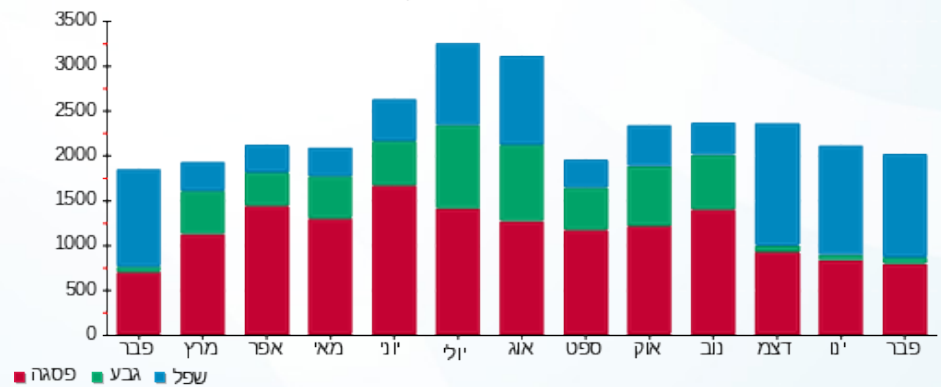



01/03/20 תאריך הפקה:
 29/02/20 תאריך קריאה נוכחית:
 01/02/20 תאריך קריאה קודמת:

שם דייר: דבאן 132 (14400)
 שם אתר: קניון שבעת הכוכבים

לקוח/ה נכבד/ה, אנו מתכבדים להגיש את חישוב צריכת החשמל לתקופה 01/02/20 - 29/02/20:

דבאן 132 (14400) - 2 - 18017224(3x40)

סוג תעריף	סוג צריכה	קריאה קודמת	קריאה נוכחית	סה"כ צריכה בקוט"ש	מחיר לקוט"ש בא"ג	סה"כ לתשלום
פרטי חשבון עבור תאריכים:						
517		01/02/20	29/02/20	25,406.45	46.90	906.75 ₪

סה"כ לדייר:

שיא ביקוש	סה"כ
4.88	906.75
	425.27 ₪

19.97 ₪	תשלום קבוע	
4.14 ₪	תשלום עבור גודל חיבור בKVA (3x40)	
449.38 ₪	סה"כ לתשלום	לא כולל מע"מ

התפלגות חיוב בש"ח לפי תעו"ז

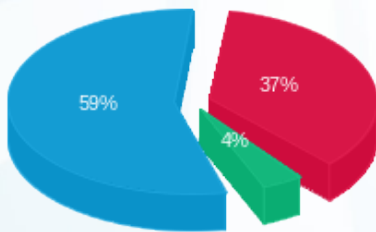

פסגה (158.38 ₪) 59%
 גבע (16.79 ₪) 37%
 שפל (250.09 ₪) 4%

הסטוריית צריכה בקוט"ש

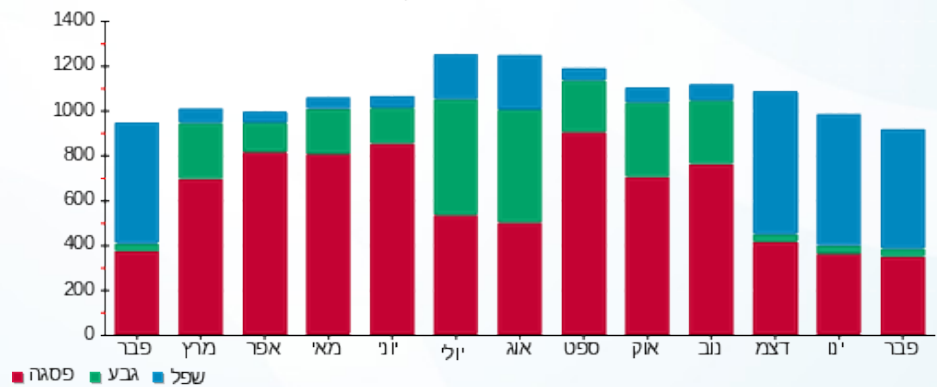

01/03/20 תאריך הפקה:
 29/02/20 תאריך קריאה נוכחית:
 01/02/20 תאריך קריאה קודמת:

שם דייר: דוקן YOLO
 שם אתר: קניון שבעת הכוכבים

לקוח/ה נכבד/ה, אנו מתכבדים להגיש את חישוב צריכת החשמל לתקופה 01/02/20 - 29/02/20:

דוקן 2 - (3x40)18017248 - YOLO

סוג תעריף	סוג צריכה	קריאה קודמת	קריאה נוכחית	סה"כ צריכה בקוט"ש	מחיר לקוט"ש בא"ג	סה"כ לתשלום
פרטי חשבון עבור תאריכים:		01/02/20	29/02/20			
517		13,050.60	13,179.65	129.05	46.90	60.52 ₪

סה"כ לדייר:

שיא ביקוש	סה"כ
0.32	129.05
	60.52 ₪

תשלום קבוע	תשלום עבור גודל חיבור ב-KVA (3x40)	סה"כ לתשלום	לא כולל מע"מ
19.97 ₪	4.14 ₪	84.64 ₪	

התפלגות חיוב בש"ח לפי תעו"ז

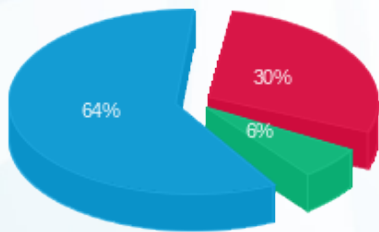

פסגה (18.17 ₪)
 גבע (3.82 ₪)
 שפל (38.53 ₪)

הסטוריית צריכה בקוט"ש

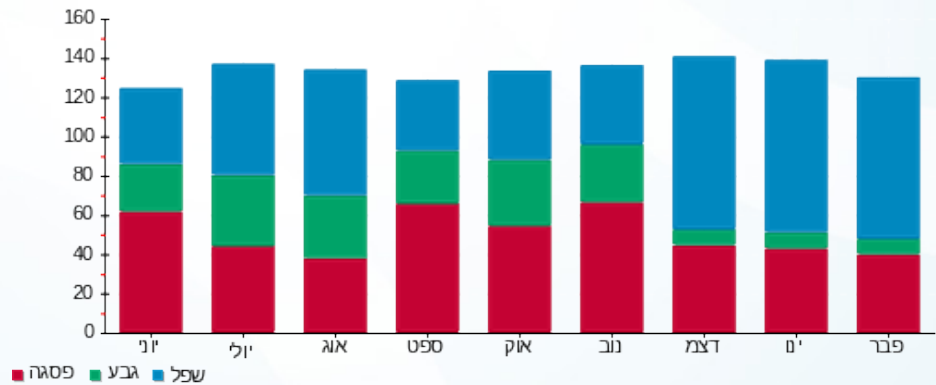

01/03/20 תאריך הפקה:
 29/02/20 תאריך קריאה נוכחית:
 01/02/20 תאריך קריאה קודמת:

שם דייר: דוכן אושי אושי (16646)
 שם אתר: קניון שבעת הכוכבים

לקוח/ה נכבד/ה, אנו מתכבדים להגיש את חישוב צריכת החשמל לתקופה 01/02/20 - 29/02/20:

דוכן אושי אושי (16646) - 2 - 18017207(3x32)

סוג תעריף	סוג צריכה	קריאה קודמת	קריאה נוכחית	סה"כ צריכה בקוט"ש	מחיר לקוט"ש בא"ג	סה"כ לתשלום
פרטי חשבון עבור תאריכים:		01/02/20	29/02/20			
517		35,908.10	37,427.30	1,519.20	46.90	712.50 ₪

סה"כ לדייר:

שיא ביקוש	סה"כ
5.97	1,519.20
	712.50 ₪

19.97 ₪	תשלום קבוע	
3.32 ₪	תשלום עבור גודל חיבור בKVA (3x32)	
735.79 ₪	סה"כ לתשלום	לא כולל מע"מ

התפלגות חיוב בש"ח לפי תעו"ז

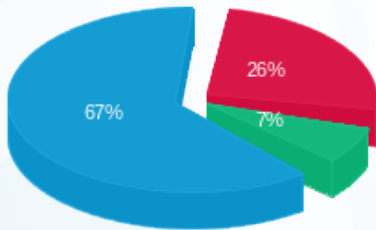

פסגה (185.96 ₪) 26%
 גבע (49.78 ₪) 7%
 שפל (476.76 ₪) 67%

הסטוריית צריכה בקוט"ש

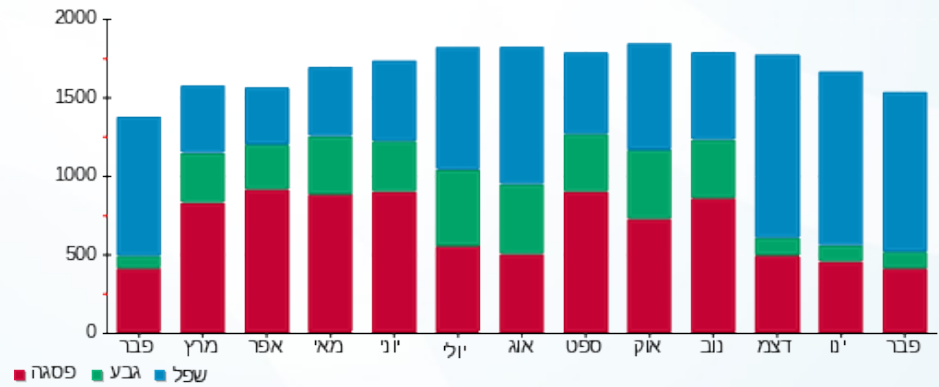



01/03/20 תאריך הפקה:
 29/02/20 תאריך קריאה נוכחית:
 01/02/20 תאריך קריאה קודמת:

שם דייר: דוכן אר קפה (14555)
 שם אתר: קניון שבעת הכוכבים

לקוח/ה נכבד/ה, אנו מתכבדים להגיש את חישוב צריכת החשמל לתקופה 29/02/20 - 01/02/20:

דוכן אר קפה (14555) - 1 - 18017248(3x63)

סוג תעריף	סוג צריכה	קריאה קודמת	קריאה נוכחית	סה"כ צריכה בקוט"ש	מחיר לקוט"ש בא"ג	סה"כ לתשלום
פרטי חשבון עבור תאריכים:		01/02/20	29/02/20			
517		70,533.20	73,926.50	3,393.30	46.90	1,591.46 ₪

סה"כ לדייר:

שיא ביקוש	סה"כ
12.36	3,393.30
	1,591.46 ₪

תשלום קבוע	תשלום עבור גודל חיבור בKVA (3x63)	סה"כ לתשלום	לא כולל מע"מ
19.97 ₪	6.53 ₪	1,617.96 ₪	

התפלגות חיוב בש"ח לפי תעו"ז

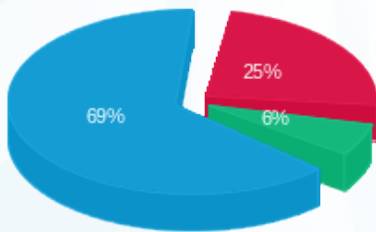

פסגה (393.63 ₪) 69%
 גבע (101.26 ₪) 25%
 שפל (1,096.57 ₪) 6%

הסטוריית צריכה בקוט"ש

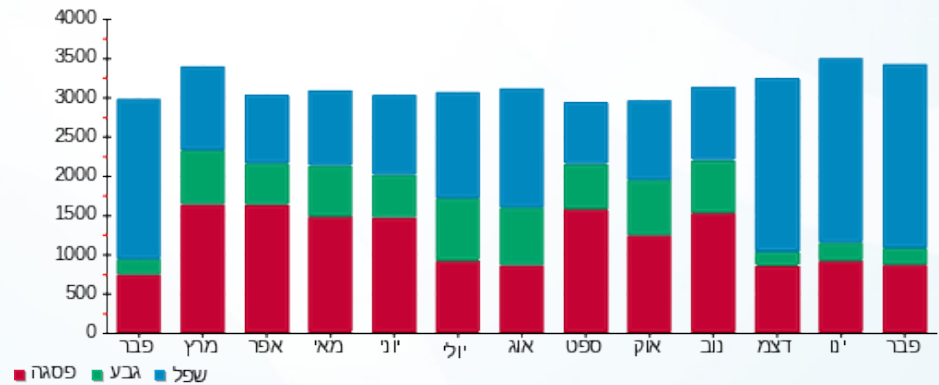

01/03/20 תאריך הפקדה:
 29/02/20 תאריך קריאה נוכחית:
 01/02/20 תאריך קריאה קודמת:

שם דייר: דוכן גלידה וניליה
 שם אתר: קניון שבעת הכוכבים

לקוח/ה נכבד/ה, אנו מתכבדים להגיש את חישוב צריכת החשמל לתקופה 29/02/20 - 01/02/20:

דוכן גלידה וניליה - 1 - 18017222(3x40)

סוג תעריף	סוג צריכה	קריאה קודמת	קריאה נוכחית	סה"כ צריכה בקוט"ש	מחיר לקוט"ש בא"ג	סה"כ לתשלום
פרטי חשבון עבור תאריכים:		01/02/20	29/02/20			
517		51,125.70	55,226.40	4,100.70	46.90	1,923.23 ₪

סה"כ לדייר:

שיא ביקוש	סה"כ
22.52	4,100.70
	1,923.23 ₪

19.97 ₪	תשלום קבוע	
4.14 ₪	תשלום עבור גודל חיבור בKVA (3x40)	
1,947.34 ₪	סה"כ לתשלום	לא כולל מע"מ

התפלגות חיוב בש"ח לפי תעו"ז

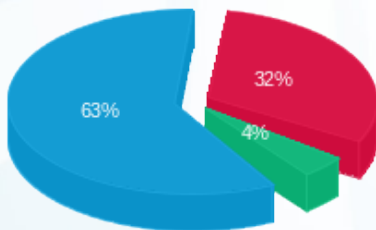

פסגה (620.44 ₪) ■
 גבע (81.65 ₪) ■
 שפל (1,221.14 ₪) ■

הסטוריית צריכה בקוט"ש

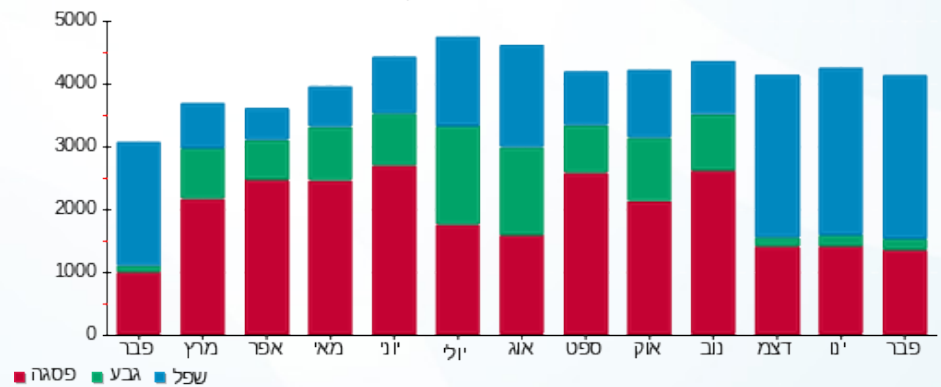

01/03/20 תאריך הפקה:
 29/02/20 תאריך קריאה נוכחית:
 01/02/20 תאריך קריאה קודמת:

שם דייר: דוכן דינמיקה (14469)
 שם אתר: קניון שבעת הכוכבים

לקוח/ה נכבד/ה, אנו מתכבדים להגיש את חישוב צריכת החשמל לתקופה 01/02/20 - 29/02/20:

דוכן דינמיקה (14469) - 4 - (3x25)18017255

סוג תעריף	סוג צריכה	קריאה קודמת	קריאה נוכחית	סה"כ צריכה בקוט"ש	מחיר לקוט"ש בא"ג	סה"כ לתשלום
פרטי חשבון עבור תאריכים:		01/02/20	29/02/20			
517		12,102.75	12,899.25	796.50	46.90	373.56 ₪

סה"כ לדייר:

שיא ביקוש	סה"כ
1.55	796.50
	373.56 ₪

19.97 ₪	תשלום קבוע	
2.59 ₪	תשלום עבור גודל חיבור בKVA (3x25)	
396.12 ₪	סה"כ לתשלום	לא כולל מע"מ

התפלגות חיוב בש"ח לפי תעו"ז

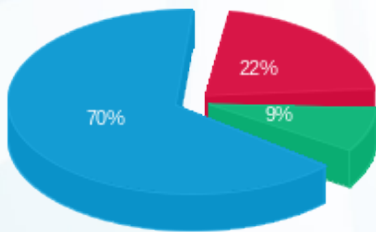

פסגה (80.93 ₪) 70%
 גבע (31.92 ₪) 9%
 שפל (260.72 ₪) 22%

הסטוריית צריכה בקוט"ש

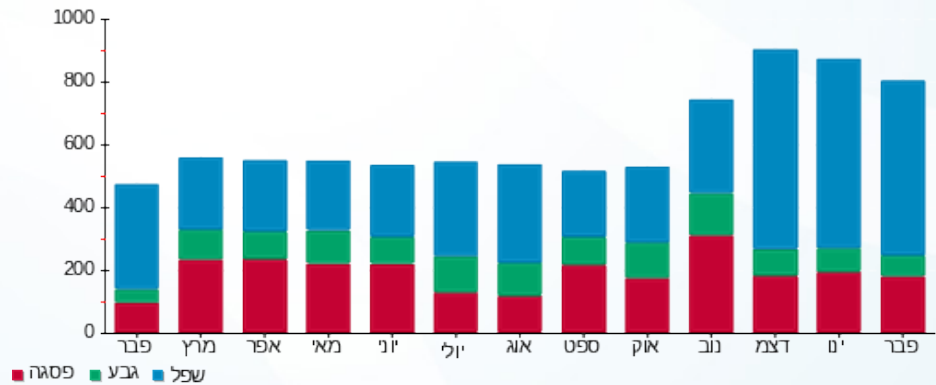

01/03/20 תאריך הפקה:
 29/02/20 תאריך קריאה נוכחית:
 01/02/20 תאריך קריאה קודמת:

שם דייר: דוכן עולם הממתקים (14668)
 שם אתר: קניון שבעת הכוכבים

לקוח/ה נכבד/ה, אנו מתכבדים להגיש את חישוב צריכת החשמל לתקופה 01/02/20 - 29/02/20:

דוכן עולם הממתקים (14668) - 1 - 18017223(3x25)

סוג תעריף	סוג צריכה	קריאה קודמת	קריאה נוכחית	סה"כ צריכה בקוט"ש	מחיר לקוט"ש בא"ג	סה"כ לתשלום
פרטי חשבון עבור תאריכים:		01/02/20	29/02/20			
517		20,246.60	21,196.65	950.05	46.90	445.57 ₪

סה"כ לדייר:

שיא ביקוש	סה"כ
2.96	950.05
	445.57 ₪

19.97 ₪	תשלום קבוע	
2.59 ₪	תשלום עבור גודל חיבור בKVA (3x25)	
468.13 ₪	סה"כ לתשלום	לא כולל מע"מ

התפלגות חיוב בש"ח לפי תעו"ז

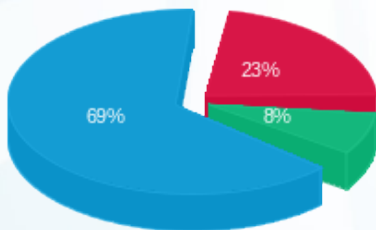

פסגה (101.40 ₪) 69%
 גבע (35.78 ₪) 23%
 שפל (308.39 ₪) 8%

הסטוריית צריכה בקוט"ש

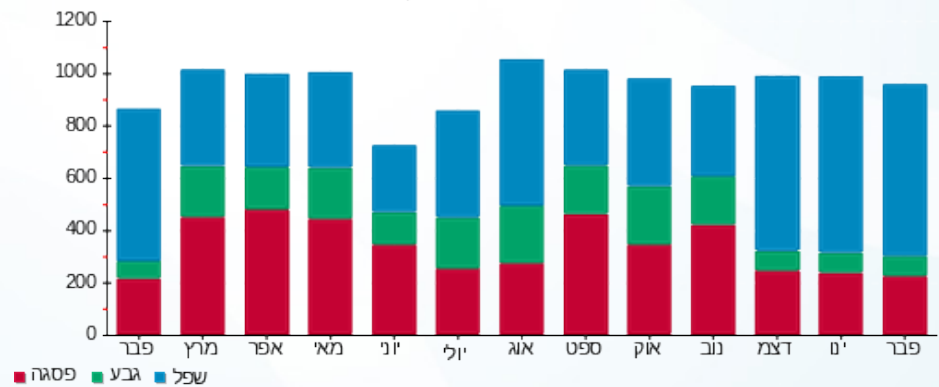



01/03/20 תאריך הפקה:
 29/02/20 תאריך קריאה נוכחית:
 01/02/20 תאריך קריאה קודמת:

שם דייר: דוכן קרולינה (18006)
 שם אתר: קניון שבעת הכוכבים

לקוח/ה נכבד/ה, אנו מתכבדים להגיש את חישוב צריכת החשמל לתקופה 01/02/20 - 29/02/20:

דוכן קרולינה (18006) - 4 - (3x40)18017248

סוג תעריף	סוג צריכה	קריאה קודמת	קריאה נוכחית	סה"כ צריכה בקוט"ש	מחיר לקוט"ש בא"ג	סה"כ לתשלום
פרטי חשבון עבור תאריכים:		01/02/20	29/02/20			
517		6,668.95	6,963.00	294.05	46.90	137.91 ₪

סה"כ לדייר:

שיא ביקוש	סה"כ
0.96	294.05
	137.91 ₪

19.97 ₪	תשלום קבוע	
4.14 ₪	תשלום עבור גודל חיבור בKVA (3x40)	
162.02 ₪	סה"כ לתשלום	לא כולל מע"מ

התפלגות חיוב בש"ח לפי תעו"ז

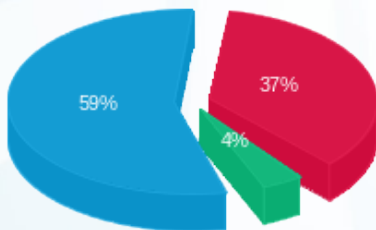

פסגה (51.36 ₪) 59%
 גבע (5.37 ₪) 37%
 שפל (81.18 ₪) 4%

הסטוריית צריכה בקוט"ש

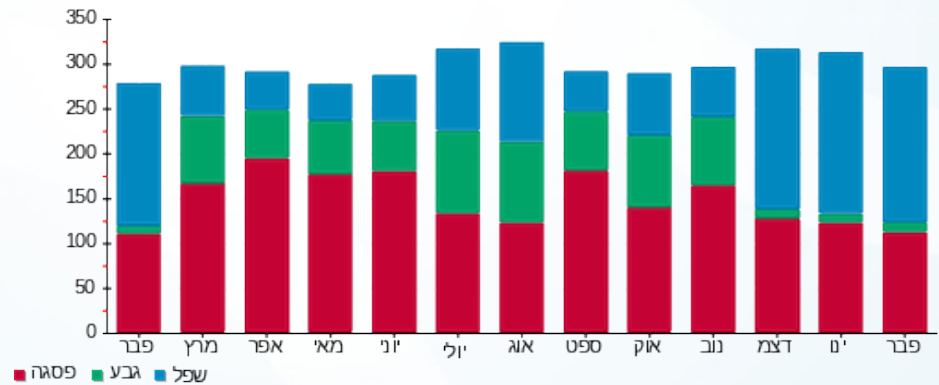



01/03/20 תאריך הפקה:
 29/02/20 תאריך קריאה נוכחית:
 01/02/20 תאריך קריאה קודמת:

שם דייר: דוכן שישי שף
 שם אתר: קניון שבעת הכוכבים

לקוח/ה נכבד/ה, אנו מתכבדים להגיש את חישוב צריכת החשמל לתקופה 01/02/20 - 29/02/20:

דוכן שישי שף 1 - 3 - 18017233 (3x90)

סוג תעריף	סוג צריכה	קריאה קודמת	קריאה נוכחית	סה"כ צריכה בקוט"ש	מחיר לקוט"ש בא"ג	סה"כ לתשלום
פרטי חשבון עבור תאריכים:			29/02/20	01/02/20		
777	פסגה	2,979.90	3,093.40	113.50	93.10	105.67 ₪
778	גבע	4,020.20	4,044.00	23.80	56.22	13.38 ₪
779	שפל	3,864.10	4,295.70	431.60	34.70	149.77 ₪

דוכן שישי שף 2 - 4 - 18017233 (3x80)

סוג תעריף	סוג צריכה	קריאה קודמת	קריאה נוכחית	סה"כ צריכה בקוט"ש	מחיר לקוט"ש בא"ג	סה"כ לתשלום
פרטי חשבון עבור תאריכים:			29/02/20	01/02/20		
777	פסגה	2,578.00	2,646.10	68.10	93.10	63.40 ₪
778	גבע	4,477.70	4,477.90	0.20	56.22	0.11 ₪
779	שפל	3,727.30	4,020.70	293.40	34.70	101.81 ₪

סה"כ לדייר:

פסגה	גבע	שפל	סה"כ	שיא ביקוש
181.60	24.00	725.00	930.60	11.72
169.07 ₪	13.49 ₪	251.58 ₪	434.14 ₪	

סה"כ צריכה
 סה"כ לתשלום

200.95 ₪	תשלום קבוע	
17.61 ₪	תשלום עבור גודל חיבור בKVA (3x170)	
652.70 ₪	סה"כ לתשלום	לא כולל מע"מ

התפלגות חיוב בש"ח לפי תע"ז

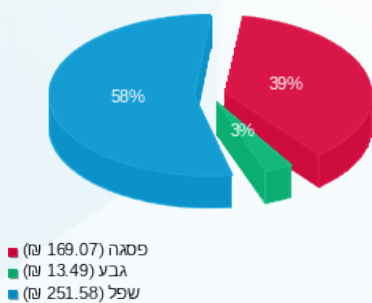

הסטוריית צריכה בקוט"ש

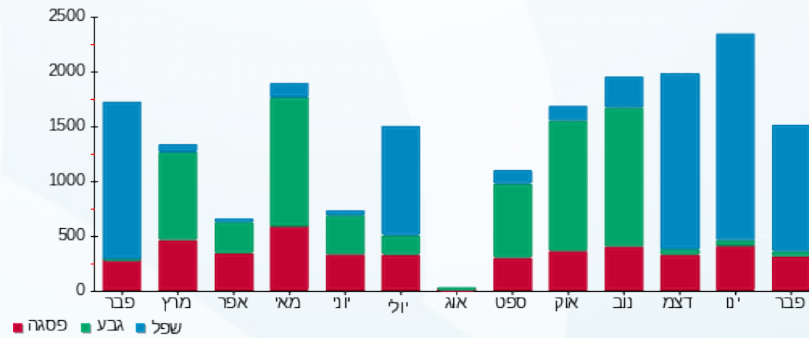

01/03/20 תאריך הפקה:
 29/02/20 תאריך קריאה נוכחית:
 01/02/20 תאריך קריאה קודמת:

שם דייר: דוכן תירס
 שם אתר: קניון שבעת הכוכבים

לקוח/ה נכבד/ה, אנו מתכבדים להגיש את חישוב צריכת החשמל לתקופה 01/02/20 - 29/02/20:

דוכן תירס - 1 - 18017211(3x40)

סוג תעריף	סוג צריכה	קריאה קודמת	קריאה נוכחית	סה"כ צריכה בקוט"ש	מחיר לקוט"ש בא"ג	סה"כ לתשלום
פרטי חשבון עבור תאריכים:		01/02/20	29/02/20			
517		21,220.80	24,662.90	3,442.10	46.90	1,614.34 ₪

סה"כ לדייר:

שיא ביקוש	סה"כ
18.84	3,442.10
	1,614.34 ₪

19.97 ₪	תשלום קבוע	
4.14 ₪	תשלום עבור גודל חיבור בKVA (3x40)	
1,638.46 ₪	סה"כ לתשלום	לא כולל מע"מ

התפלגות חיוב בש"ח לפי תעו"ז

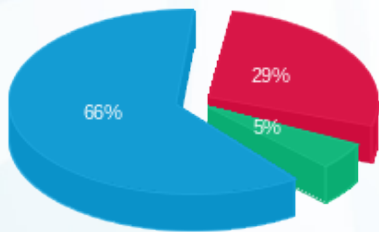

פסגה (464.03 ₪) 29%
 גבע (85.55 ₪) 5%
 שפל (1,064.77 ₪) 66%

הסטוריית צריכה בקוט"ש

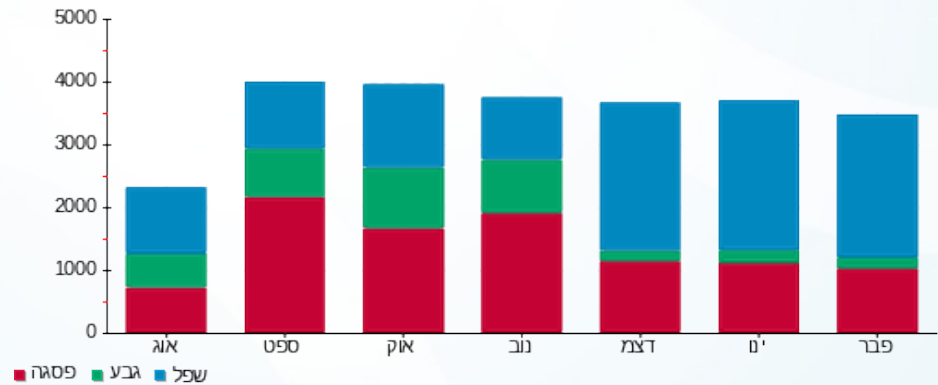



01/03/20 תאריך הפקה:
 29/02/20 תאריך קריאה נוכחית:
 01/02/20 תאריך קריאה קודמת:

שם דייר: דומו דליקטס ב.חיוני (20527)
 שם אתר: קניון שבעת הכוכבים

לקוח/ה נכבד/ה, אנו מתכבדים להגיש את חישוב צריכת החשמל לתקופה 01/02/20 - 29/02/20:

דומו דליקטס ב.חיוני (20527) - 1 - 18017264(3x200)

סוג תעריף	סוג צריכה	קריאה קודמת	קריאה נוכחית	סה"כ צריכה בקוט"ש	מחיר לקוט"ש בא"ג	סה"כ לתשלום
פרטי חשבון עבור תאריכים:						
777	פסגה	01/02/20	29/02/20	2,040.00	93.10	1,899.24 ₪
778	גבע	53,012.00	53,243.60	231.60	56.22	130.21 ₪
779	שפל	86,732.00	90,470.00	3,738.00	34.70	1,297.09 ₪

סה"כ לדייר:

פסגה	גבע	שפל	סה"כ	שיא ביקוש
2,040.00	231.60	3,738.00	6,009.60	27.00
1,899.24 ₪	130.21 ₪	1,297.09 ₪	3,326.53 ₪	

סה"כ צריכה
 סה"כ לתשלום

200.95 ₪	תשלום קבוע	
20.72 ₪	תשלום עבור גודל חיבור בKVA (3x200)	
3,548.20 ₪	סה"כ לתשלום	לא כולל מע"מ

התפלגות חיוב בש"ח לפי תע"ז

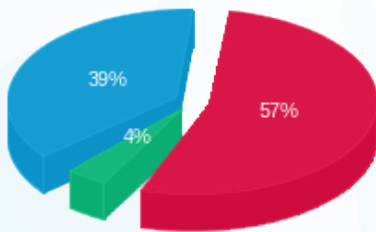

■ פסגה (1,899.24 ₪)
 ■ גבע (130.21 ₪)
 ■ שפל (1,297.09 ₪)

הסטוריית צריכה בקוט"ש

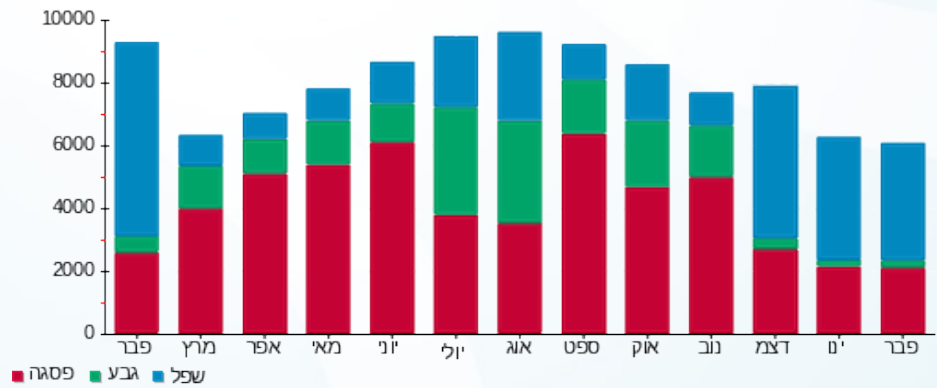

01/03/20 תאריך הפקה:
 29/02/20 תאריך קריאה נוכחי:
 01/02/20 תאריך קריאה קודמת:

שם דייר: דורית פרוקפורט 304 א (15476)
 שם אתר: קניון שבעת הכוכבים

לקוח/ה נכבד/ה, אנו מתכבדים להגיש את חישוב צריכת החשמל לתקופה 01/02/20 - 29/02/20:

דורית פרוקפורט 304 א (15476) - 1 - 18017245(3x40)

סוג תעריף	סוג צריכה	קריאה קודמת	קריאה נוכחית	סה"כ צריכה בקוט"ש	מחיר לקוט"ש בא"ג	סה"כ לתשלום
פרטי חשבון עבור תאריכים:		01/02/20	29/02/20			
517		11,226.35	11,631.20	404.85	46.90	189.87 ₪

סה"כ לדייר:

שיא ביקוש	סה"כ
1.86	404.85
	189.87 ₪

תשלום קבוע	תשלום עבור גודל חיבור בKVA (3x40)	סה"כ לתשלום	לא כולל מע"מ
19.97 ₪	4.14 ₪	213.99 ₪	

התפלגות חיוב בש"ח לפי תעו"ז

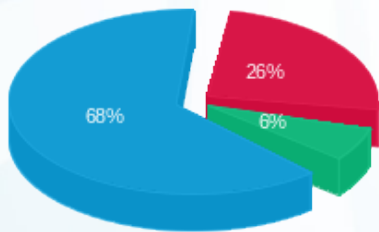

פסגה (128.86 ₪) 68%
 גבע (12.17 ₪) 6%
 פסגה (48.85 ₪) 26%

הסטוריית צריכה בקוט"ש

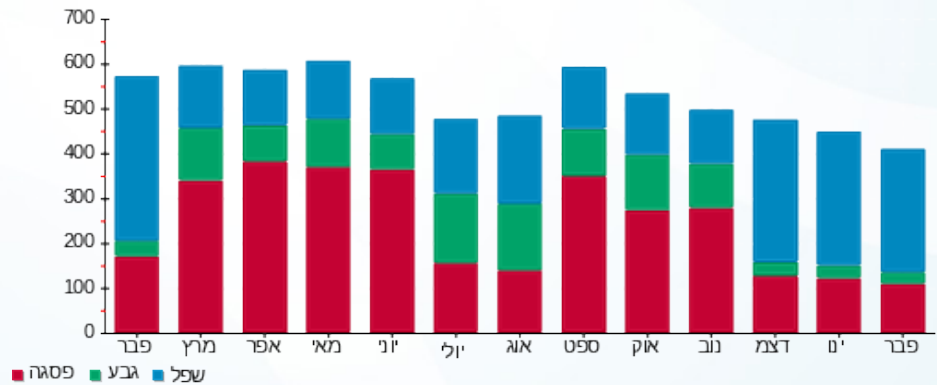

01/03/20 תאריך הפקה:
 29/02/20 תאריך קריאה נוכחית:
 01/02/20 תאריך קריאה קודמת:

שם דייר: דיזל 139 (14472)
 שם אתר: קניון שבעת הכוכבים

לקוח/ה נכבד/ה, אנו מתכבדים להגיש את חישוב צריכת החשמל לתקופה 01/02/20 - 29/02/20:

דיזל 139 (14472) - 1 - 18017235(3x40)

סוג תעריף	סוג צריכה	קריאה קודמת	קריאה נוכחית	סה"כ צריכה בקוט"ש	מחיר לקוט"ש בא"ג	סה"כ לתשלום
פרטי חשבון עבור תאריכים:		01/02/20	29/02/20			
517		29,100.30	30,252.15	1,151.85	46.90	540.22 ₪

סה"כ לדייר:

שיא ביקוש	סה"כ
9.34	1,151.85
	540.22 ₪

תשלום קבוע	תשלום עבור גודל חיבור בKVA (3x40)	סה"כ לתשלום	לא כולל מע"מ
19.97 ₪	4.14 ₪	564.33 ₪	

התפלגות חיוב בש"ח לפי תעו"ז

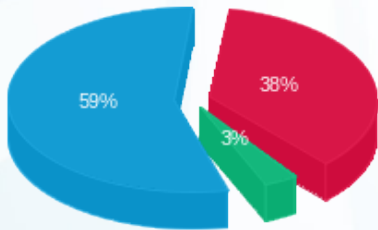

- פסגה (204.44 ₪) 59%
- גבע (17.21 ₪) 38%
- שפל (318.57 ₪) 3%

הסטוריית צריכה בקוט"ש

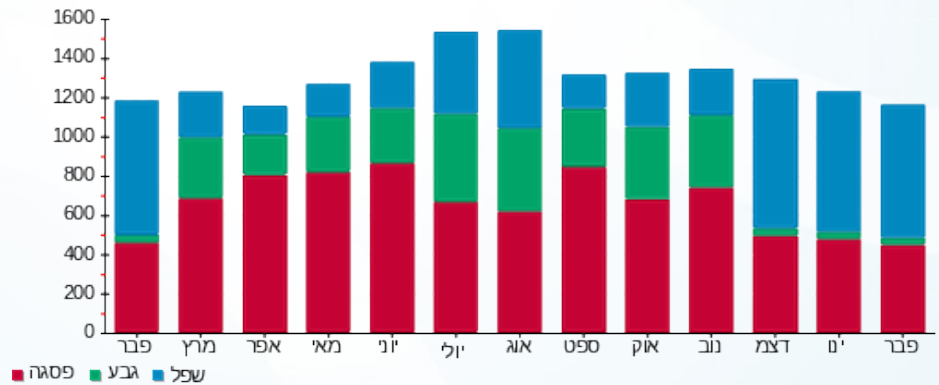

01/03/20 תאריך הפקה:
 29/02/20 תאריך קריאה נוכחית:
 01/02/20 תאריך קריאה קודמת:

שם דייר: דירן פרטנר (15974)
 שם אתר: קניון שבעת הכוכבים

לקוח/ה נכבד/ה, אנו מתכבדים להגיש את חישוב צריכת החשמל לתקופה 01/02/20 - 29/02/20:

דירן פרטנר (15974) - 2 - (3x25)18017242

סוג תעריף	סוג צריכה	קריאה קודמת	קריאה נוכחית	סה"כ צריכה בקוט"ש	מחיר לקוט"ש בא"ג	סה"כ לתשלום
פרטי חשבון עבור תאריכים:		01/02/20	29/02/20			
517		8,688.10	9,072.45	384.35	46.90	180.26 ₪

סה"כ לדייר:

שיא ביקוש	סה"כ
0.98	384.35
	180.26 ₪

19.97 ₪	תשלום קבוע	
2.59 ₪	תשלום עבור גודל חיבור בKVA (3x25)	
202.82 ₪	סה"כ לתשלום	לא כולל מע"מ

התפלגות חיוב בש"ח לפי תעו"ז

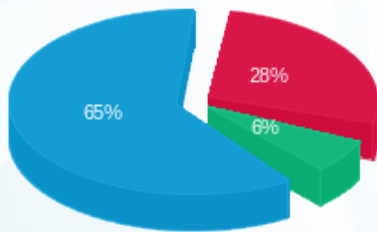

פסגה (51.29 ₪) 65%
 גבע (11.54 ₪) 28%
 שפל (117.44 ₪) 6%

הסטוריית צריכה בקוט"ש

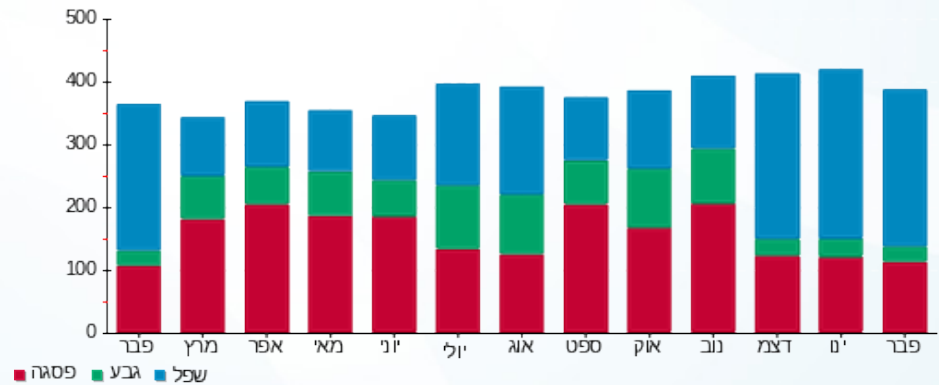

01/03/20 תאריך הפקה:
 29/02/20 תאריך קריאה נוכחית:
 01/02/20 תאריך קריאה קודמת:

שם דייר: דלתא 1006 (20646)
 שם אתר: קניון שבעת הכוכבים

לקוח/ה נכבד/ה, אנו מתכבדים להגיש את חישוב צריכת החשמל לתקופה 01/02/20 - 29/02/20:

דלתא 1006 (20646) - 1 - 18017208 (3x63)

סוג תעריף	סוג צריכה	קריאה קודמת	קריאה נוכחית	סה"כ צריכה בקוט"ש	מחיר לקוט"ש בא"ג	סה"כ לתשלום
			29/02/20	01/02/20	פרטי חשבון עבור תאריכים:	
517		75,861.60	78,650.20	2,788.60	46.90	1,307.85 ₪

סה"כ לדייר:

שיא ביקוש	סה"כ
8.26	2,788.60
	1,307.85 ₪

19.97 ₪	תשלום קבוע	
6.53 ₪	תשלום עבור גודל חיבור בKVA (3x63)	
1,334.35 ₪	סה"כ לתשלום	לא כולל מע"מ

התפלגות חיוב בש"ח לפי תעו"ז

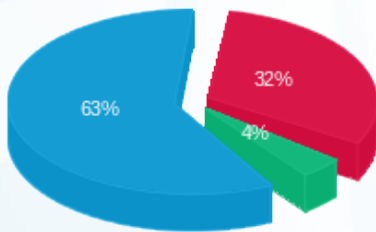

פסגה (423.98 ₪) ■
 גבע (55.15 ₪) ■
 שפל (828.72 ₪) ■

הסטוריית צריכה בקוט"ש

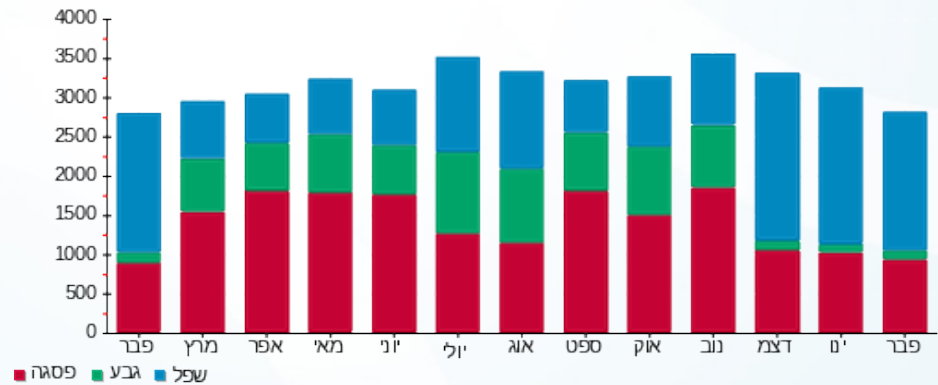

01/03/20 תאריך הפקה:
 29/02/20 תאריך קריאה נוכחית:
 01/02/20 תאריך קריאה קודמת:

שם דייר: דלתא פילם 127 (14907)
 שם אתר: קניון שבעת הכוכבים

לקוח/ה נכבד/ה, אנו מתכבדים להגיש את חישוב צריכת החשמל לתקופה 29/02/20 - 01/02/20:

דלתא פילם 127 (14907) - 1 - 18017224(3x40)

סוג תעריף	סוג צריכה	קריאה קודמת	קריאה נוכחית	סה"כ צריכה בקוט"ש	מחיר לקוט"ש בא"ג	סה"כ לתשלום
פרטי חשבון עבור תאריכים:		01/02/20	29/02/20			
517		65,738.85	68,257.85	2,519.00	46.90	1,181.41 ₪

סה"כ לדייר:

שיא ביקוש	סה"כ
12.20	2,519.00
	1,181.41 ₪

19.97 ₪	תשלום קבוע	
4.14 ₪	תשלום עבור גודל חיבור בKVA (3x40)	
1,205.53 ₪	סה"כ לתשלום	לא כולל מע"מ

התפלגות חיוב בש"ח לפי תעו"ז

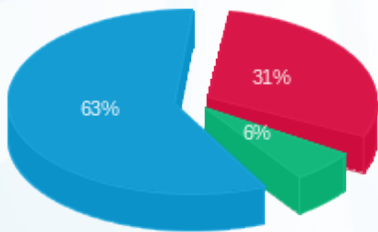

פסגה (365.91 ₪) 63%
 גבע (74.06 ₪) 6%
 שפל (741.44 ₪) 31%

הסטוריית צריכה בקוט"ש

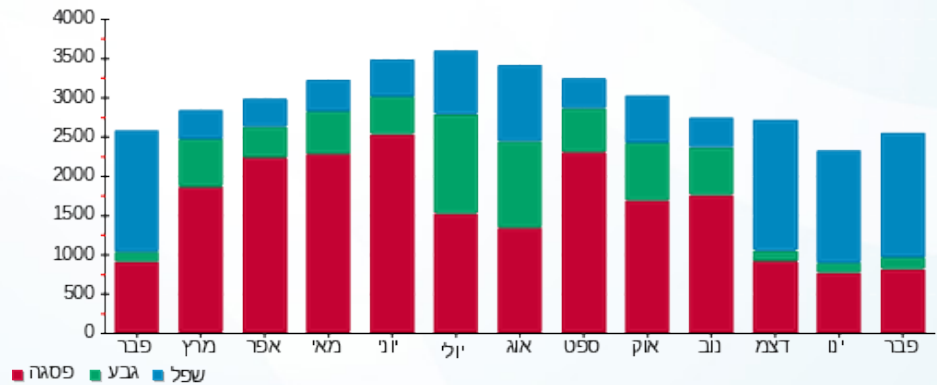

01/03/20 תאריך הפקה:
 29/02/20 תאריך קריאה נוכחי:
 01/02/20 תאריך קריאה קודמת:

שם דייר: דנה אשכנזי 131 (17830)
 שם אתר: קניון שבעת הכוכבים

לקוח/ה נכבד/ה, אנו מתכבדים להגיש את חישוב צריכת החשמל לתקופה 01/02/20 - 29/02/20:

דנה אשכנזי 131 (17830) - 3 - (18017224) (3x40)

סוג תעריף	סוג צריכה	קריאה קודמת	קריאה נוכחית	סה"כ צריכה בקוט"ש	מחיר לקוט"ש בא"ג	סה"כ לתשלום
פרטי חשבון עבור תאריכים:		01/02/20	29/02/20			
517		18,866.95	19,211.35	344.40	46.90	161.52 ₪

סה"כ לדייר:

שיא ביקוש	סה"כ
9.11	344.40
	161.52 ₪

19.97 ₪	תשלום קבוע	
4.14 ₪	תשלום עבור גודל חיבור בKVA (3x40)	
185.64 ₪	סה"כ לתשלום	לא כולל מע"מ

התפלגות חיוב בש"ח לפי תעו"ז

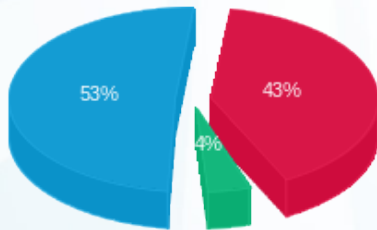

פסגה (₪ 68.90)
 גבע (₪ 6.85)
 שפל (₪ 85.78)

הסטוריית צריכה בקוט"ש

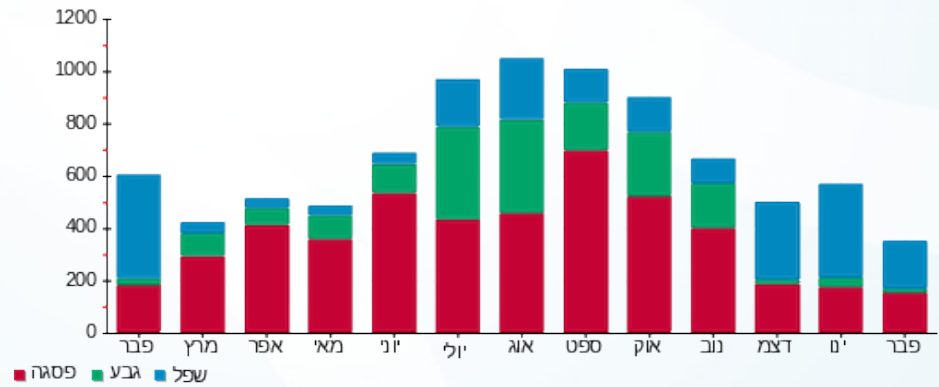

01/03/20 תאריך הפקה:
 29/02/20 תאריך קריאה נוכחית:
 01/02/20 תאריך קריאה קודמת:

שם דייר: דניאלה 231+232 (20528)
 שם אתר: קניון שבעת הכוכבים

לקוח/ה נכבד/ה, אנו מתכבדים להגיש את חישוב צריכת החשמל לתקופה 01/02/20 - 29/02/20:

דניאלה 231+232 (20528) - 2 - 18017267(3x40)

סוג תעריף	סוג צריכה	קריאה קודמת	קריאה נוכחית	סה"כ צריכה בקוט"ש	מחיר לקוט"ש בא"ג	סה"כ לתשלום
פרטי חשבון עבור תאריכים:		01/02/20	29/02/20			
517		46,387.40	48,091.45	1,704.05	46.90	799.20 ₪

סה"כ לדייר:

שיא ביקוש	סה"כ
7.40	1,704.05
	799.20 ₪

תשלום קבוע	תשלום עבור גודל חיבור ב-KVA (3x40)	סה"כ לתשלום	לא כולל מע"מ
19.97 ₪	4.14 ₪	823.31 ₪	

התפלגות חיוב בש"ח לפי תעו"ז

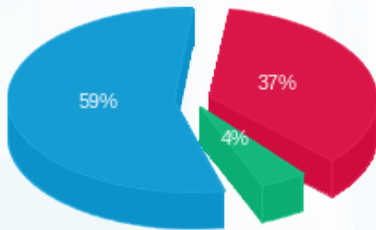

פסגה (294.72 ₪) 59%
 גבע (35.67 ₪) 4%
 שפל (468.81 ₪) 37%

הסטוריית צריכה בקוט"ש

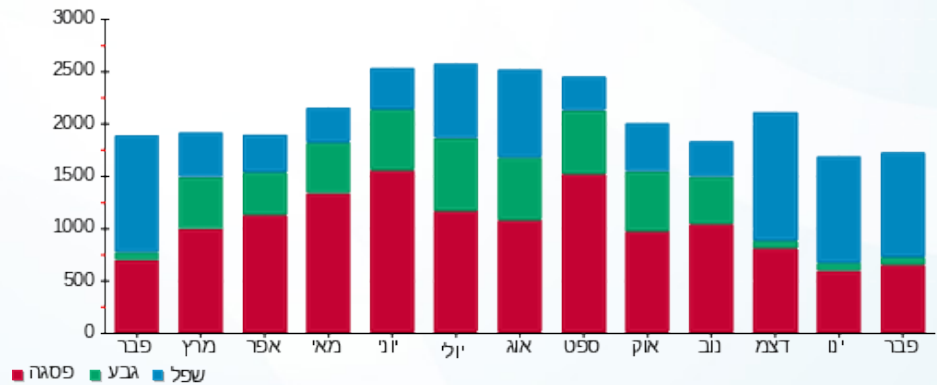

01/03/20 תאריך הפקה:
 29/02/20 תאריך קריאה נוכחי:
 01/02/20 תאריך קריאה קודמת:

שם דייר: דפנה לוינסון (309 15419)
 שם אתר: קניון שבעת הכוכבים

לקוח/ה נכבד/ה, אנו מתכבדים להגיש את חישוב צריכת החשמל לתקופה 01/02/20 - 29/02/20:

דפנה לוינסון (309 15419 - 1 - 18017303(3x32))

סוג תעריף	סוג צריכה	קריאה קודמת	קריאה נוכחית	סה"כ צריכה בקוט"ש	מחיר לקוט"ש בא"ג	סה"כ לתשלום
פרטי חשבון עבור תאריכים:		01/02/20	29/02/20			
517		13,002.85	13,630.40	627.55	46.90	294.32 ₪

סה"כ לדייר:

שיא ביקוש	סה"כ
1.69	627.55
	294.32 ₪

תשלום קבוע	תשלום עבור גודל חיבור בKVA (3x32)	סה"כ לתשלום	לא כולל מע"מ
19.97 ₪	3.32 ₪	317.61 ₪	

התפלגות חיוב בש"ח לפי תעו"ז

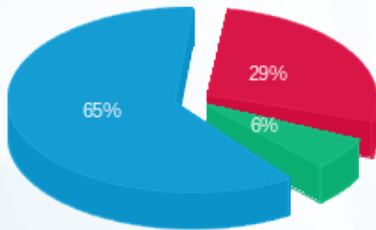

פסגה (83.90 ₪) ■
 גבע (18.29 ₪) ■
 שפל (192.13 ₪) ■

הסטוריית צריכה בקוט"ש

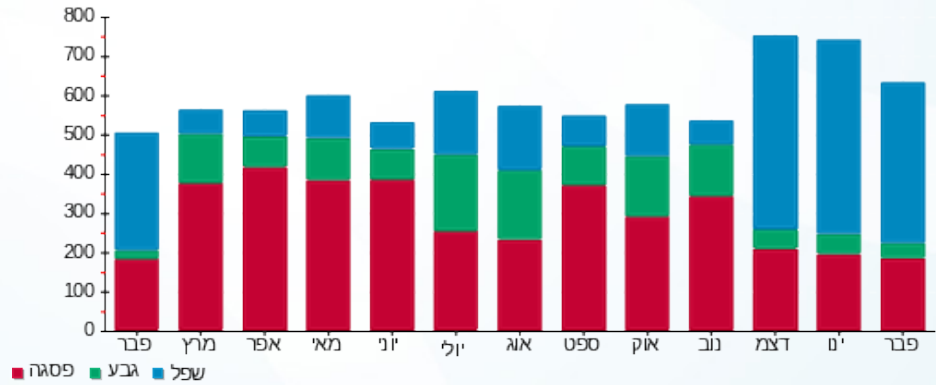

01/03/20 תאריך הפקה:
 29/02/20 תאריך קריאה נוכחית:
 01/02/20 תאריך קריאה קודמת:

שם דייר: הגרה 301 (15098)
 שם אתר: קניון שבעת הכוכבים

לקוח/ה נכבד/ה, אנו מתכבדים להגיש את חישוב צריכת החשמל לתקופה 01/02/20 - 29/02/20:

הגרה 301 (15098) - 1 - 18017219(3x32)

סוג תעריף	סוג צריכה	קריאה קודמת	קריאה נוכחית	סה"כ צריכה בקוט"ש	מחיר לקוט"ש בא"ג	סה"כ לתשלום
פרטי חשבון עבור תאריכים:		01/02/20	29/02/20			
517		16,444.65	17,051.30	606.65	46.90	284.52 ₪

סה"כ לדייר:

שיא ביקוש	סה"כ
2.31	606.65
	284.52 ₪

19.97 ₪	תשלום קבוע	
3.32 ₪	תשלום עבור גודל חיבור בKVA (3x32)	
307.80 ₪	סה"כ לתשלום	לא כולל מע"מ

התפלגות חיוב בש"ח לפי תעו"ז

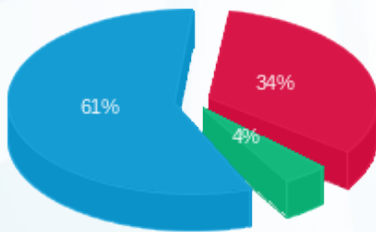

פסגה (98.00 ₪) 61%
 גבע (12.15 ₪) 4%
 שפל (174.37 ₪) 34%

הסטוריית צריכה בקוט"ש

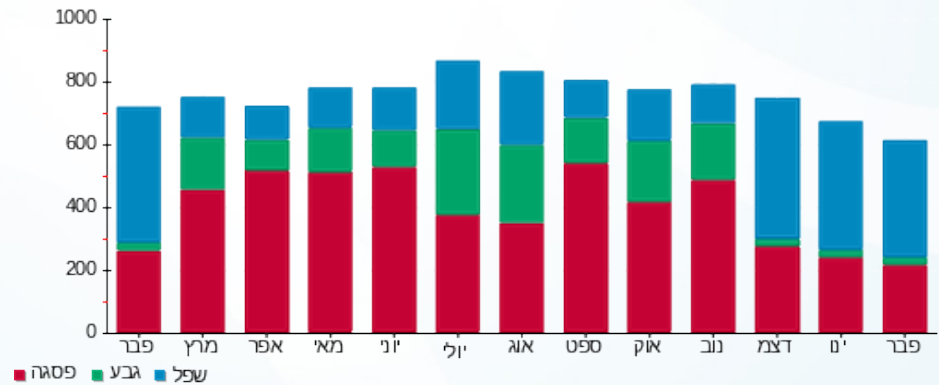



01/03/20 תאריך הפקה:
 29/02/20 תאריך קריאה נוכחית:
 01/02/20 תאריך קריאה קודמת:

שם דייר: הודים 147 (14401)
 שם אתר: קניון שבעת הכוכבים

לקוח/ה נכבד/ה, אנו מתכבדים להגיש את חישוב צריכת החשמל לתקופה 01/02/20 - 29/02/20:

הודים 147 (14401) - 1 - 18017246(3x50)

סוג תעריף	סוג צריכה	קריאה קודמת	קריאה נוכחית	סה"כ צריכה בקוט"ש	מחיר לקוט"ש בא"ג	סה"כ לתשלום
פרטי חשבון עבור תאריכים:		01/02/20	29/02/20			
517		54,140.90	55,990.55	1,849.65	46.90	867.49 ₪

סה"כ לדייר:

שיא ביקוש	סה"כ
9.84	1,849.65
	867.49 ₪

תשלום קבוע	תשלום עבור גודל חיבור בKVA (3x50)	סה"כ לתשלום	לא כולל מע"מ
19.97 ₪	5.18 ₪	892.64 ₪	

התפלגות חיוב בש"ח לפי תעו"ז

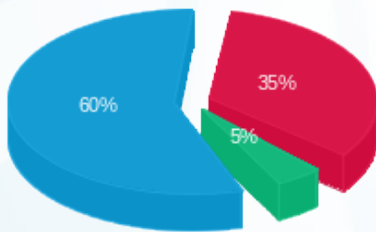

פסגה (303.61 ₪) 60%
 גבע (39.40 ₪) 5%
 שפל (524.48 ₪) 35%

הסטוריית צריכה בקוט"ש

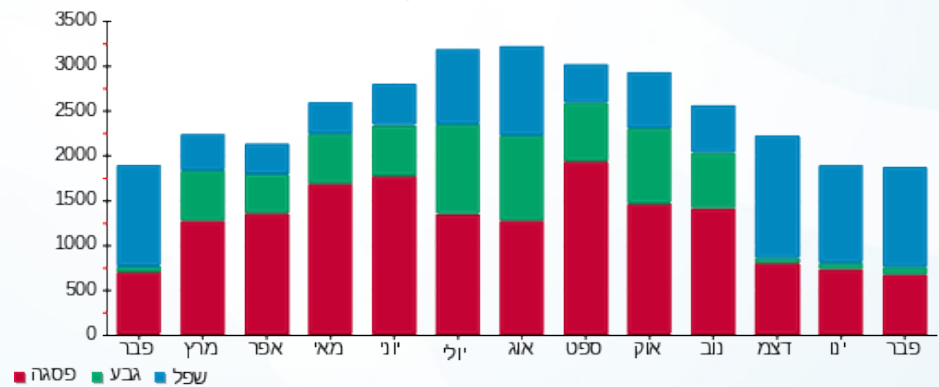



01/03/20 תאריך הפקה:
 29/02/20 תאריך קריאה נוכחית:
 01/02/20 תאריך קריאה קודמת:

שם דייר: הום סנטר 10 (14480)
 שם אתר: קניון שבעת הכוכבים

לקוח/ה נכבד/ה, אנו מתכבדים להגיש את חישוב צריכת החשמל לתקופה 01/02/20 - 29/02/20:

הום סנטר 10 (14480) - 2 - 18017262(3x500)

סוג תעריף	סוג צריכה	קריאה קודמת	קריאה נוכחית	סה"כ צריכה בקוט"ש	מחיר לקוט"ש בא"ג	סה"כ לתשלום
פרטי חשבון עבור תאריכים:						
777	פסגה	01/02/20	29/02/20	7,200.00	93.10	6,703.20 ₪
778	גבע	160,812.80	162,084.80	1,272.00	56.22	715.12 ₪
779	שפל	329,809.60	343,068.80	13,259.20	34.70	4,600.94 ₪

סה"כ לדייר:

פסגה	גבע	שפל	סה"כ	שיא ביקוש
7,200.00	1,272.00	13,259.20	21,731.20	110.96
6,703.20 ₪	715.12 ₪	4,600.94 ₪	12,019.26 ₪	

סה"כ צריכה
 סה"כ לתשלום

200.95 ₪	תשלום קבוע	
51.81 ₪	תשלום עבור גודל חיבור בKVA (3x500)	
12,272.02 ₪	סה"כ לתשלום	לא כולל מע"מ

התפלגות חיוב בש"ח לפי תע"ז

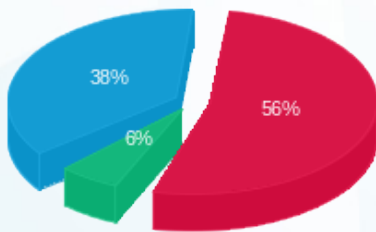

■ פסגה (6,703.20 ₪)
 ■ גבע (715.12 ₪)
 ■ שפל (4,600.94 ₪)

הסטוריית צריכה בקוט"ש

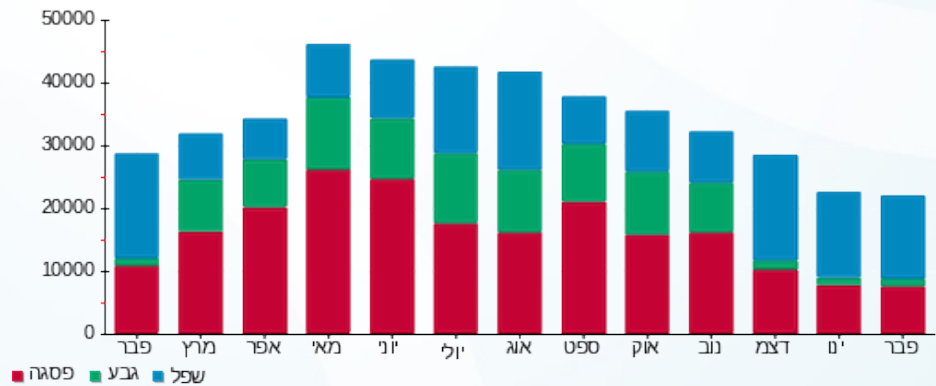

■ פסגה ■ גבע ■ שפל



01/03/20 תאריך הפקה:
 29/02/20 תאריך קריאה נוכחית:
 01/02/20 תאריך קריאה קודמת:

שם דייר: הום סנטר חיוני 10 (14480) חדש
שם אתר: קניון שבעת הכוכבים

לקוח/ה נכבד/ה, אנו מתכבדים להגיש את חישוב צריכת החשמל לתקופה 01/02/20 - 29/02/20:

הום סנטר חיוני 10 (14480) - 2 - 18040265 (3x100)

סוג תעריף	סוג צריכה	קריאה קודמת	קריאה נוכחית	סה"כ צריכה בקוט"ש	מחיר לקוט"ש בא"ג	סה"כ לתשלום
פרטי חשבון עבור תאריכים:						
777	פסגה	01/02/20	29/02/20	2,092.10	93.10	1,947.75 ₪
778	גבע	18,120.00	18,454.30	334.30	56.22	187.94 ₪
779	שפל	42,231.70	46,322.10	4,090.40	34.70	1,419.37 ₪

סה"כ לדיר:

פסגה	גבע	שפל	סה"כ	שיא ביקוש
2,092.10	334.30	4,090.40	6,516.80	18.56
1,947.75 ₪	187.94 ₪	1,419.37 ₪	3,555.06 ₪	

סה"כ צריכה
סה"כ לתשלום

200.95 ₪	תשלום קבוע	
10.36 ₪	תשלום עבור גודל חיבור בKVA (3x100)	
3,766.37 ₪	סה"כ לתשלום	לא כולל מע"מ

התפלגות חיוב בש"ח לפי תע"ז

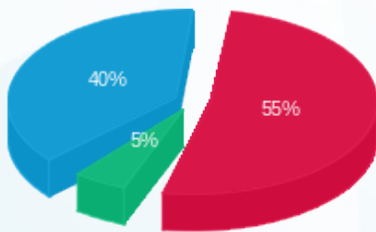

■ פסגה (1,947.75 ₪)
 ■ גבע (187.94 ₪)
 ■ שפל (1,419.37 ₪)

הסטוריית צריכה בקוט"ש

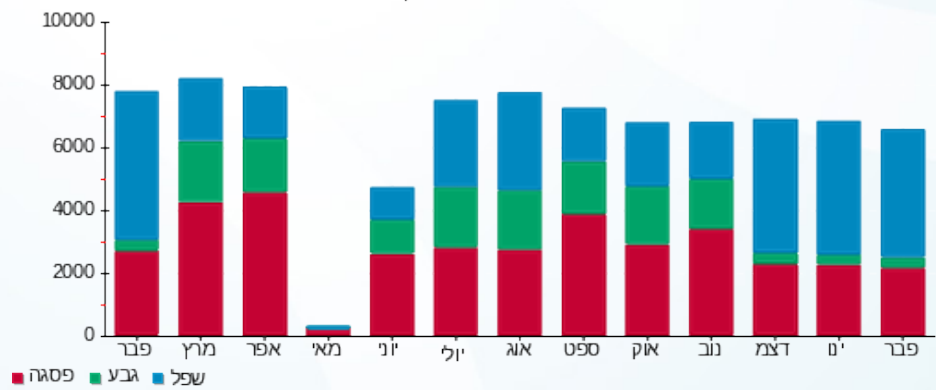

01/03/20 תאריך הפקה:
 29/02/20 תאריך קריאה נוכחית:
 01/02/20 תאריך קריאה קודמת:

שם דייר: הזנה ב.חיוני ללוח מס' 7 (חלוקה)
שם אתר: קניון שבעת הכוכבים

לקוח/ה נכבד/ה, אנו מתכבדים להגיש את חישוב צריכת החשמל לתקופה 01/02/20 - 29/02/20:

הזנה ב.חיוני ללוח מס' 7 (חלוקה) - 1 - 18017284 (3x630)

סוג תעריף	סוג צריכה	קריאה קודמת	קריאה נוכחית	סה"כ צריכה בקוט"ש	מחיר לקוט"ש בא"ג	סה"כ לתשלום
פרטי חשבון עבור תאריכים:						
		01/02/20	29/02/20			
777	פסגה	239,674.80	246,649.80	6,975.00	93.10	6,493.73 ₪
778	גבע	106,120.80	107,408.40	1,287.60	56.22	723.89 ₪
779	שפל	184,432.80	199,443.60	15,010.80	34.70	5,208.75 ₪

סה"כ לדייר:

פסגה	גבע	שפל	סה"כ	שיא ביקוש
6,975.00	1,287.60	15,010.80	23,273.40	63.22
6,493.73 ₪	723.89 ₪	5,208.75 ₪	12,426.36 ₪	

סה"כ צריכה
 סה"כ לתשלום

200.95 ₪	תשלום קבוע	
65.28 ₪	תשלום עבור גודל חיבור בKVA (3x630)	
12,692.59 ₪	סה"כ לתשלום	לא כולל מע"מ

התפלגות חיוב בש"ח לפי תע"ז

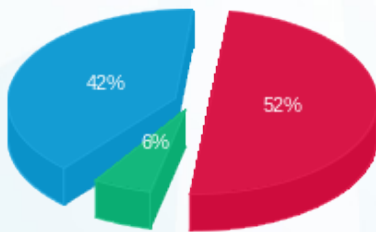

■ פסגה (6,493.73 ₪) 42%
 ■ גבע (723.89 ₪) 6%
 ■ שפל (5,208.75 ₪) 52%

הסטוריית צריכה בקוט"ש

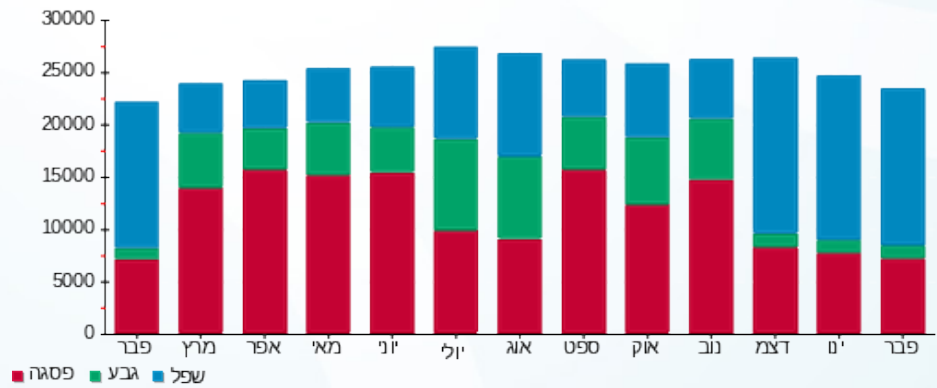

01/03/20 תאריך הפקדה:
 29/02/20 תאריך קריאה נוכחית:
 01/02/20 תאריך קריאה קודמת:

שם דייר: הזנה ללוח 29 אגף חדש חיוני
שם אתר: קניון שבעת הכוכבים

לקוח/ה נכבד/ה, אנו מתכבדים להגיש את חישוב צריכת החשמל לתקופה 01/02/20 - 29/02/20:

הזנה ללוח 29 אגף חדש חיוני - 1 - 18017239 (3x100)

סוג תעריף	סוג צריכה	קריאה קודמת	קריאה נוכחית	סה"כ צריכה בקוט"ש	מחיר לקוט"ש בא"ג	סה"כ לתשלום
פרטי חשבון עבור תאריכים:						
777	פסגה	01/02/20	29/02/20	798.80	93.10	743.68 ₪
778	גבע	13,517.60	13,640.80	123.20	56.22	69.26 ₪
779	שפל	25,588.40	27,240.40	1,652.00	34.70	573.24 ₪

סה"כ לדייר:

פסגה	גבע	שפל	סה"כ	שיא ביקוש
798.80	123.20	1,652.00	2,574.00	7.39
743.68 ₪	69.26 ₪	573.24 ₪	1,386.19 ₪	

סה"כ צריכה
סה"כ לתשלום

200.95 ₪	תשלום קבוע	
10.36 ₪	תשלום עבור גודל חיבור בKVA (3x100)	
1,597.50 ₪	סה"כ לתשלום	לא כולל מע"מ

התפלגות חיוב בש"ח לפי תע"ז

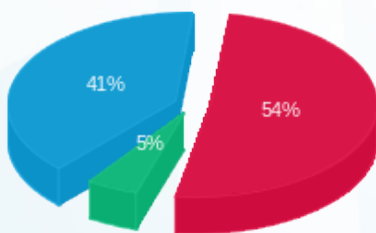

■ פסגה (743.68 ₪)
 ■ גבע (69.26 ₪)
 ■ שפל (573.24 ₪)

הסטוריית צריכה בקוט"ש

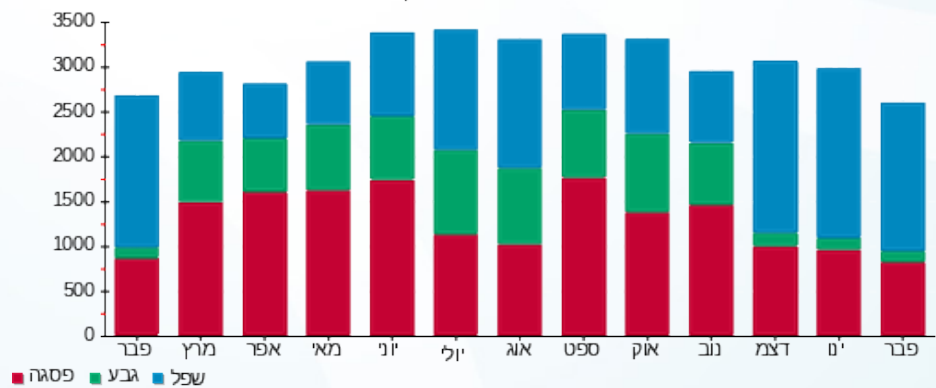

01/03/20 תאריך הפקה:
 29/02/20 תאריך קריאה נוכחית:
 01/02/20 תאריך קריאה קודמת:

שם דייר: הזנה ללוח ציבורי 29 מול חדש
שם אתר: קניון שבעת הכוכבים

לקוח/ה נכבד/ה, אנו מתכבדים להגיש את חישוב צריכת החשמל לתקופה 01/02/20 - 29/02/20:

הזנה ללוח ציבורי 29 מול חדש - 4 - 18017302(3x250)

סוג תעריף	סוג צריכה	קריאה קודמת	קריאה נוכחית	סה"כ צריכה בקוט"ש	מחיר לקוט"ש בא"ג	סה"כ לתשלום
פרטי חשבון עבור תאריכים:						
777	פסגה	01/02/20	29/02/20	1,100.80	93.10	1,024.84 ₪
778	גבע	17,452.40	17,554.80	102.40	56.22	57.57 ₪
779	שפל	24,693.60	26,877.20	2,183.60	34.70	757.71 ₪

סה"כ לדייר:

פסגה	גבע	שפל	סה"כ	שיא ביקוש
1,100.80	102.40	2,183.60	3,386.80	11.57
1,024.84 ₪	57.57 ₪	757.71 ₪	1,840.12 ₪	

סה"כ צריכה
סה"כ לתשלום

200.95 ₪	תשלום קבוע	
25.90 ₪	תשלום עבור גודל חיבור בKVA (3x250)	
2,066.98 ₪	סה"כ לתשלום	לא כולל מע"מ

התפלגות חיוב בש"ח לפי תע"ז

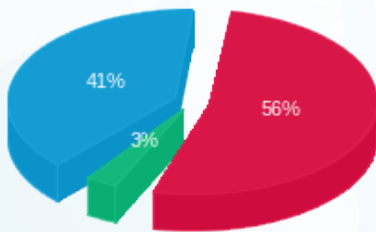

■ פסגה (1,024.84 ₪)
 ■ גבע (57.57 ₪)
 ■ שפל (757.71 ₪)

הסטוריית צריכה בקוט"ש

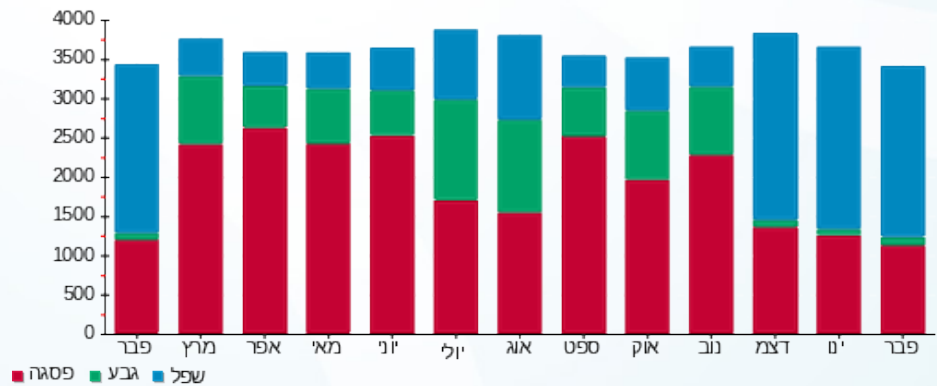

01/03/20 תאריך הפקה:
 29/02/20 תאריך קריאה נוכחית:
 01/02/20 תאריך קריאה קודמת:

שם דייר: הזנה ללוח ראשי 27 (חלוקה לחנויות)
שם אתר: קניון שבעת הכוכבים

לקוח/ה נכבד/ה, אנו מתכבדים להגיש את חישוב צריכת החשמל לתקופה 01/02/20 - 29/02/20:

הזנה ללוח ראשי 27 (חלוקה לחנויות) - 4 - 18017304(3x875)

סוג תעריף	סוג צריכה	קריאה קודמת	קריאה נוכחית	סה"כ צריכה בקוט"ש	מחיר לקוט"ש בא"ג	סה"כ לתשלום
פרטי חשבון עבור תאריכים:						
777	פסגה	01/02/20	29/02/20	3,639.20	93.10	3,388.10 ₪
778	גבע	64,204.00	64,640.00	436.00	56.22	245.12 ₪
779	שפל	99,697.60	106,916.00	7,218.40	34.70	2,504.78 ₪

סה"כ לדייר:

פסגה	גבע	שפל	סה"כ	שיא ביקוש
3,639.20	436.00	7,218.40	11,293.60	42.11
₪ 3,388.10	₪ 245.12	₪ 2,504.78	₪ 6,138.00	

סה"כ צריכה
 סה"כ לתשלום

200.95 ₪	תשלום קבוע	
90.66 ₪	תשלום עבור גודל חיבור בKVA (3x875)	
6,429.61 ₪	סה"כ לתשלום	לא כולל מע"מ

התפלגות חיוב בש"ח לפי תע"ז

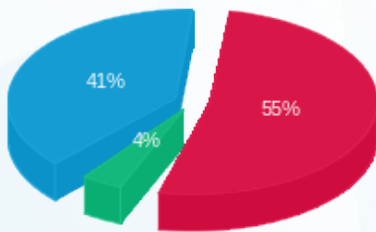

■ פסגה (₪ 3,388.10)
 ■ גבע (₪ 245.12)
 ■ שפל (₪ 2,504.78)

הסטוריית צריכה בקוט"ש

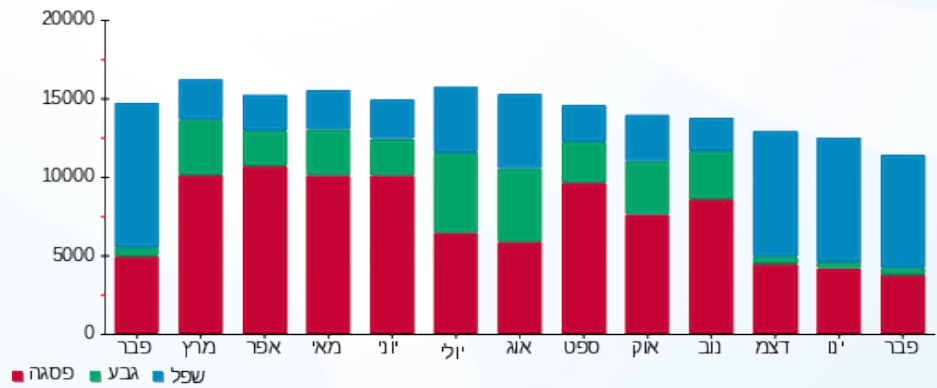



01/03/20 תאריך הפקה:
 29/02/20 תאריך קריאה נוכחית:
 01/02/20 תאריך קריאה קודמת:

שם דייר: היינס ילדים 215 (15325)
 שם אתר: קניון שבעת הכוכבים

לקוח/ה נכבד/ה, אנו מתכבדים להגיש את חישוב צריכת החשמל לתקופה 01/02/20 - 29/02/20:

היינס ילדים 215 (15325) - 4 - 18017310 (3x63)

סוג תעריף	סוג צריכה	קריאה קודמת	קריאה נוכחית	סה"כ צריכה בקוט"ש	מחיר לקוט"ש בא"ג	סה"כ לתשלום
פרטי חשבון עבור תאריכים:						
777	פסגה	01/02/20	29/02/20	915.10	93.10	851.96 ₪
778	גבע	17,561.50	17,656.10	94.60	56.22	53.18 ₪
779	שפל	23,222.50	24,852.60	1,630.10	34.70	565.64 ₪

סה"כ לדיר:

פסגה	גבע	שפל	סה"כ	שיא ביקוש
915.10	94.60	1,630.10	2,639.80	11.69
851.96 ₪	53.18 ₪	565.64 ₪	1,470.79 ₪	

סה"כ צריכה
 סה"כ לתשלום

200.95 ₪	תשלום קבוע	
6.53 ₪	תשלום עבור גודל חיבור בKVA (3x63)	
1,678.26 ₪	סה"כ לתשלום	לא כולל מע"מ

התפלגות חיוב בש"ח לפי תעו"ז

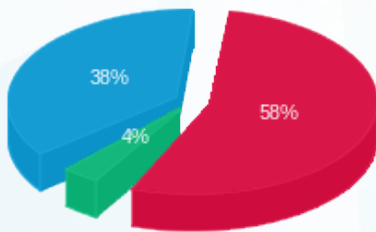

פסגה (851.96 ₪) 58%
 גבע (53.18 ₪) 49%
 שפל (565.64 ₪) 38%

הסטוריית צריכה בקוט"ש

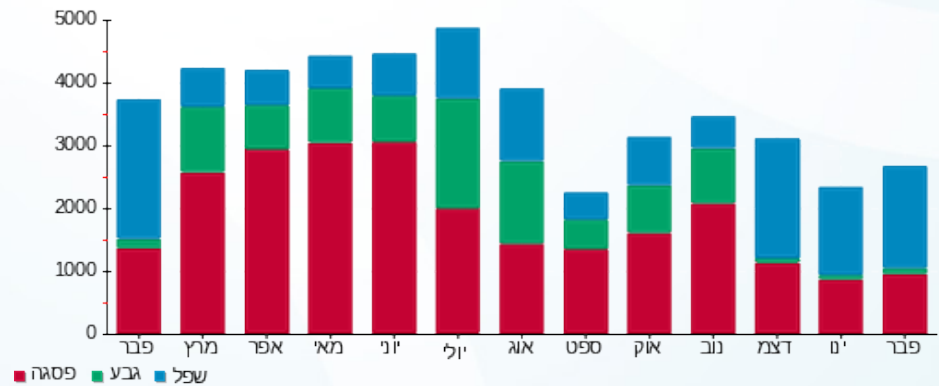

01/03/20 תאריך הפקה:
 29/02/20 תאריך קריאה נוכחית:
 01/02/20 תאריך קריאה קודמת:

שם דייר: הפנינג 124+125 (14402)
 שם אתר: קניון שבעת הכוכבים

לקוח/ה נכבד/ה, אנו מתכבדים להגיש את חישוב צריכת החשמל לתקופה 29/02/20 - 01/02/20:

הפנינג 124+125 (14402) - 1 - 18017251 (3x63)

סוג תעריף	סוג צריכה	קריאה קודמת	קריאה נוכחית	סה"כ צריכה בקוט"ש	מחיר לקוט"ש בא"ג	סה"כ לתשלום
פרטי חשבון עבור תאריכים:		01/02/20	29/02/20			
517		50,634.20	52,040.80	1,406.60	46.90	659.70 ₪

סה"כ לדייר:

שיא ביקוש	סה"כ
6.29	1,406.60
	659.70 ₪

19.97 ₪	תשלום קבוע	
6.53 ₪	תשלום עבור גודל חיבור בKVA (3x63)	
686.19 ₪	סה"כ לתשלום	לא כולל מע"מ

התפלגות חיוב בש"ח לפי תעו"ז

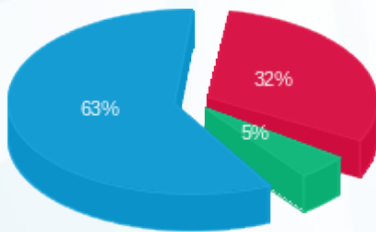

פסגה (210.91 ₪) - 32%
 גבע (31.61 ₪) - 5%
 שפל (417.18 ₪) - 63%

הסטוריית צריכה בקוט"ש

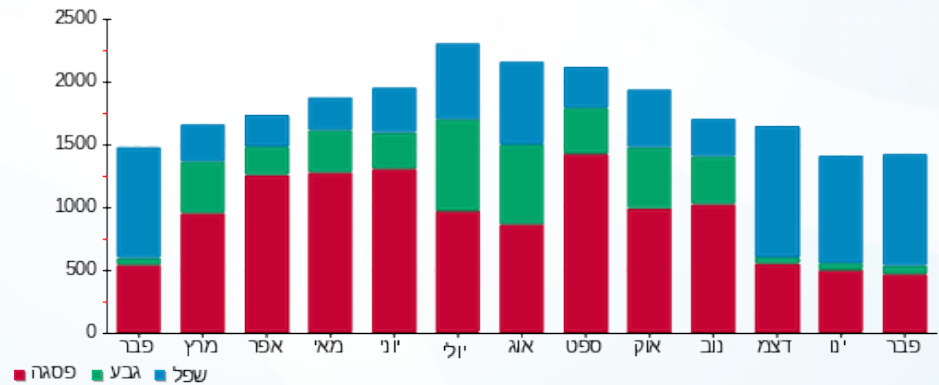



01/03/20

תאריך הפקדה:

שם דייר: הפנינג טויס 1011
שם אתר: קניון שבעת הכוכבים

29/02/20

תאריך קריאה נוכחית:

01/02/20

תאריך קריאה קודמת:

לקוח/ה נכבד/ה, אנו מתכבדים להגיש את חישוב צריכת החשמל לתקופה 01/02/20 - 29/02/20:

הפנינג טויס 1011 - 18017203 (3x50)

סוג תעריף	סוג צריכה	קריאה קודמת	קריאה נוכחית	סה"כ צריכה בקוט"ש	מחיר לקוט"ש בא"ג	סה"כ לתשלום
פרטי חשבון עבור תאריכים:		01/02/20	29/02/20			
517		46,649.90	48,653.70	2,003.80	46.90	939.78 ₪

סה"כ לדייר:

שיא ביקוש	סה"כ
5.95	2,003.80
	939.78 ₪

19.97 ₪	תשלום קבוע	
5.18 ₪	תשלום עבור גודל חיבור בKVA (3x50)	
964.93 ₪	סה"כ לתשלום	לא כולל מע"מ

התפלגות חיוב בש"ח לפי תעו"ז

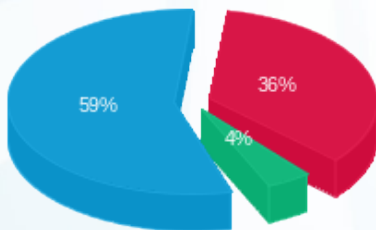

- פסגה (342.46 ₪)
- גבע (40.43 ₪)
- שפל (556.89 ₪)

הסטוריית צריכה בקוט"ש

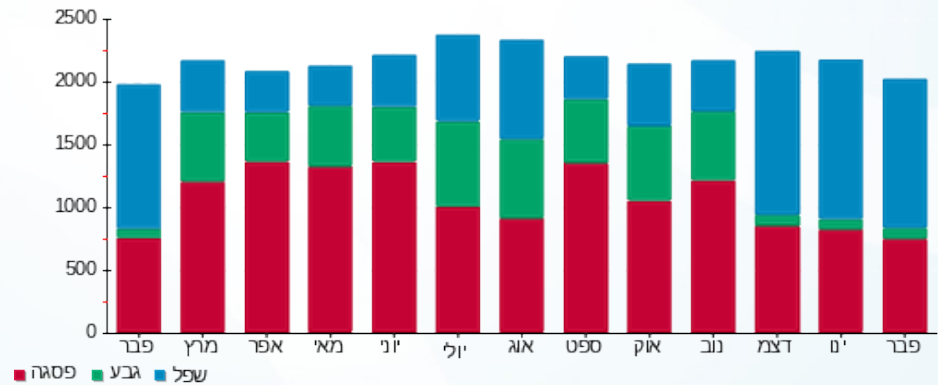

01/03/20 תאריך הפקה:
 29/02/20 תאריך קריאה נוכחית:
 01/02/20 תאריך קריאה קודמת:

שם דייר: ואהו קוסמטיקס 303 (15096)
 שם אתר: קניון שבעת הכוכבים

לקוח/ה נכבד/ה, אנו מתכבדים להגיש את חישוב צריכת החשמל לתקופה 01/02/20 - 29/02/20:

ואהו קוסמטיקס 303 (15096) - 3 - 18017219 (3x63)

סוג תעריף	סוג צריכה	קריאה קודמת	קריאה נוכחית	סה"כ צריכה בקוט"ש	מחיר לקוט"ש בא"ג	סה"כ לתשלום
פרטי חשבון עבור תאריכים:		01/02/20	29/02/20			
517		22,860.70	23,540.40	679.70	46.90	318.78 ₪

סה"כ לדייר:

שיא ביקוש	סה"כ
2.09	679.70
	318.78 ₪

תשלום קבוע	תשלום עבור גודל חיבור ב-KVA (3x63)	סה"כ לתשלום	לא כולל מע"מ
19.97 ₪	6.53 ₪	345.28 ₪	

התפלגות חיוב בש"ח לפי תעו"ז

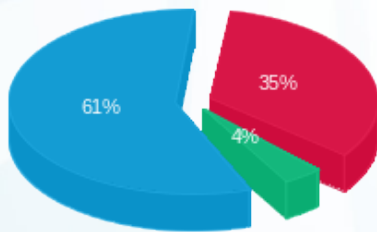

פסגה (112.00 ₪) ■
 גבע (12.19 ₪) ■
 שפל (194.59 ₪) ■

הסטוריית צריכה בקוט"ש

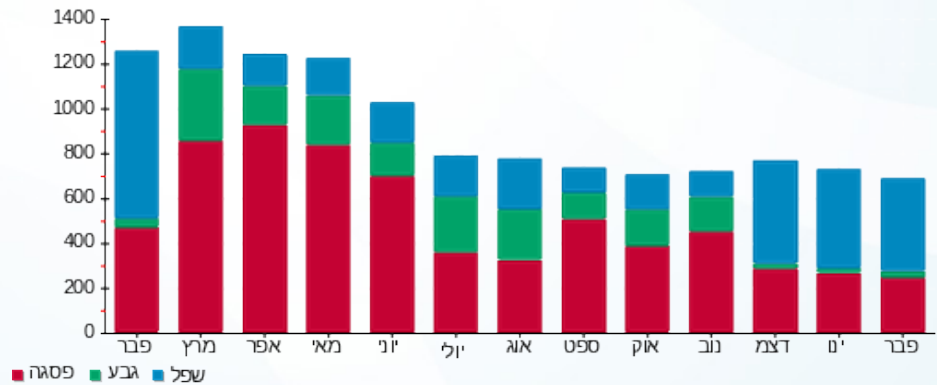

01/03/20 תאריך הפקה:
 29/02/20 תאריך קריאה נוכחית:
 01/02/20 תאריך קריאה קודמת:

שם דייר: וי אף 146 (16147)
 שם אתר: קניון שבעת הכוכבים

לקוח/ה נכבד/ה, אנו מתכבדים להגיש את חישוב צריכת החשמל לתקופה 01/02/20 - 29/02/20:

וי אף 146 (16147) - 4 - 18017244(3x40)

סוג תעריף	סוג צריכה	קריאה קודמת	קריאה נוכחית	סה"כ צריכה בקוט"ש	מחיר לקוט"ש בא"ג	סה"כ לתשלום
פרטי חשבון עבור תאריכים:		01/02/20	29/02/20			
517		45,885.60	46,952.60	1,067.00	46.90	500.42 ₪

סה"כ לדייר:

שיא ביקוש	סה"כ
8.44	1,067.00
	500.42 ₪

תשלום קבוע	תשלום עבור גודל חיבור ב-KVA (3x40)	סה"כ לתשלום	לא כולל מע"מ
19.97 ₪	4.14 ₪	524.54 ₪	

התפלגות חיוב בש"ח לפי תעו"ז

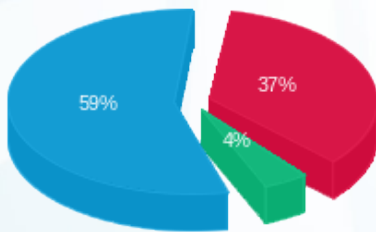

פסגה (183.05 ₪) 59%
 גבע (21.86 ₪) 4%
 שפל (295.52 ₪) 37%

הסטוריית צריכה בקוט"ש

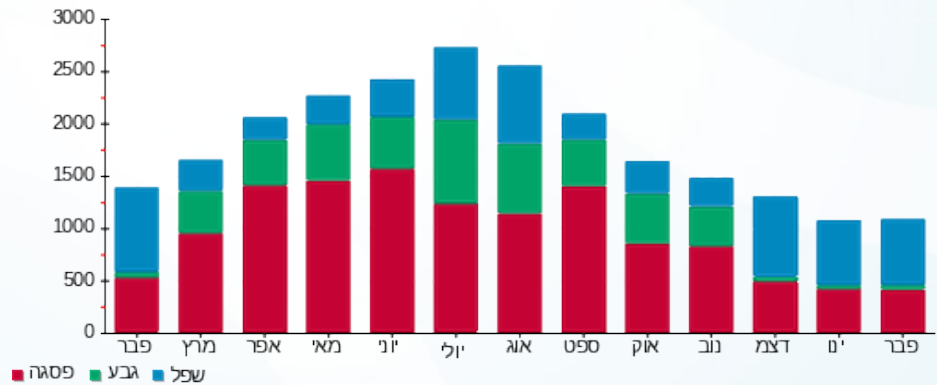

01/03/20 תאריך הפקה:
 29/02/20 תאריך קריאה נוכחית:
 01/02/20 תאריך קריאה קודמת:

שם דייר: ויקטורי - חיוני 100 (14477)
 שם אתר: קניון שבעת הכוכבים

לקוח/ה נכבד/ה, אנו מתכבדים להגיש את חישוב צריכת החשמל לתקופה 01/02/20 - 29/02/20:

ויקטורי - חיוני 100 (14477) - 2 - 18017342 (3x100)

סוג תעריף	סוג צריכה	קריאה קודמת	קריאה נוכחית	סה"כ צריכה בקוט"ש	מחיר לקוט"ש בא"ג	סה"כ לתשלום
פרטי חשבון עבור תאריכים:						
777	פסגה	01/02/20	29/02/20	0.00	93.10	0.00 ₪
778	גבע	0.00	0.00	0.00	56.22	0.00 ₪
779	שפל	0.00	0.00	0.00	34.70	0.00 ₪

סה"כ לדייר:

פסגה	גבע	שפל	סה"כ	שיא ביקוש
0.00	0.00	0.00	0.00	
0.00 ₪	0.00 ₪	0.00 ₪	0.00 ₪	

סה"כ צריכה
 סה"כ לתשלום

200.95 ₪	תשלום קבוע	
10.36 ₪	תשלום עבור גודל חיבור ב-KVA (3x100)	
211.31 ₪	סה"כ לתשלום	לא כולל מע"מ

01/03/20 תאריך הפקה:
 29/02/20 תאריך קריאה נוכחית:
 01/02/20 תאריך קריאה קודמת:

שם דייר: ויקטורי סופר מרקט 101 (14477)
שם אתר: קניון שבעת הכוכבים

לקוח/ה נכבד/ה, אנו מתכבדים להגיש את חישוב צריכת החשמל לתקופה 01/02/20 - 29/02/20:

ויקטורי סופר מרקט 101 (14477) - 1 - 18017262(3x800)

סוג תעריף	סוג צריכה	קריאה קודמת	קריאה נוכחית	סה"כ צריכה בקוט"ש	מחיר לקוט"ש בא"ג	סה"כ לתשלום
פרטי חשבון עבור תאריכים:						
777	פסגה	01/02/20	29/02/20	19,563.20	93.10	18,213.34 ₪
778	גבע	476,331.20	484,353.60	8,022.40	56.22	4,510.19 ₪
779	שפל	1,462,374.40	1,530,472.00	68,097.60	34.70	23,629.87 ₪

סה"כ לדייר:

פסגה	גבע	שפל	סה"כ	שיא ביקוש
19,563.20	8,022.40	68,097.60	95,683.20	208.96
18,213.34 ₪	4,510.19 ₪	23,629.87 ₪	46,353.40 ₪	

סה"כ צריכה
סה"כ לתשלום

200.95 ₪	תשלום קבוע	
82.89 ₪	תשלום עבור גודל חיבור בKVA (3x800)	
46,637.24 ₪	סה"כ לתשלום	לא כולל מע"מ

התפלגות חיוב בש"ח לפי תעו"ז

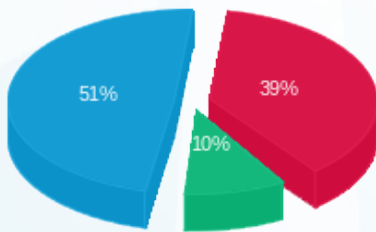

■ פסגה (18,213.34 ₪)
 ■ גבע (4,510.19 ₪)
 ■ שפל (23,629.87 ₪)

הסטוריית צריכה בקוט"ש

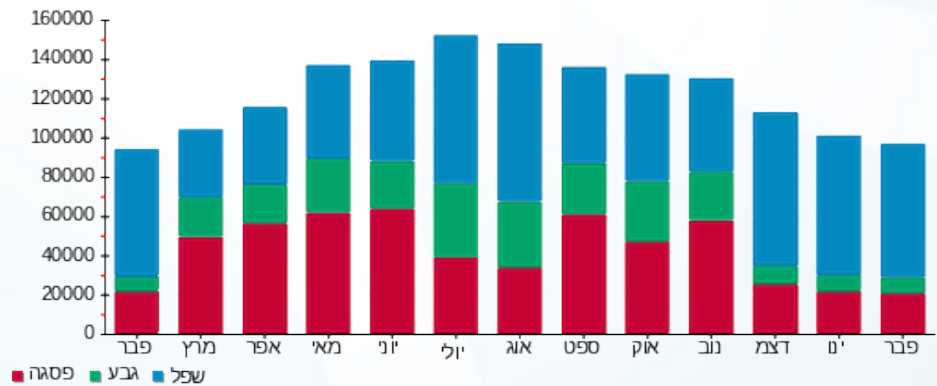

01/03/20 תאריך הפקה:
 29/02/20 תאריך קריאה נוכחית:
 01/02/20 תאריך קריאה קודמת:

שם דייר: ורדינון טקסטיל 135 (14991)
 שם אתר: קניון שבעת הכוכבים

לקוח/ה נכבד/ה, אנו מתכבדים להגיש את חישוב צריכת החשמל לתקופה 01/02/20 - 29/02/20:

ורדינון טקסטיל 135 (14991) - 2 - 18017233(3x63)

סוג תעריף	סוג צריכה	קריאה קודמת	קריאה נוכחית	סה"כ צריכה בקוט"ש	מחיר לקוט"ש בא"ג	סה"כ לתשלום
פרטי חשבון עבור תאריכים:		01/02/20	29/02/20			
517		66,772.20	68,505.70	1,733.50	46.90	813.01 ₪

סה"כ לדייר:

שיא ביקוש	סה"כ
11.15	1,733.50
	813.01 ₪

19.97 ₪	תשלום קבוע	
6.53 ₪	תשלום עבור גודל חיבור בKVA (3x63)	
839.51 ₪	סה"כ לתשלום	לא כולל מע"מ

התפלגות חיוב בש"ח לפי תעו"ז

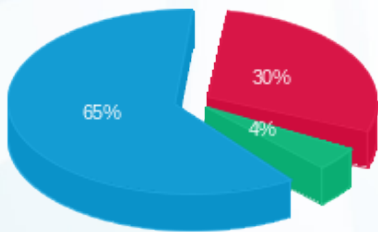

פסגה (244.77 ₪) ■
 גבע (36.02 ₪) ■
 שפל (532.22 ₪) ■

הסטוריית צריכה בקוט"ש

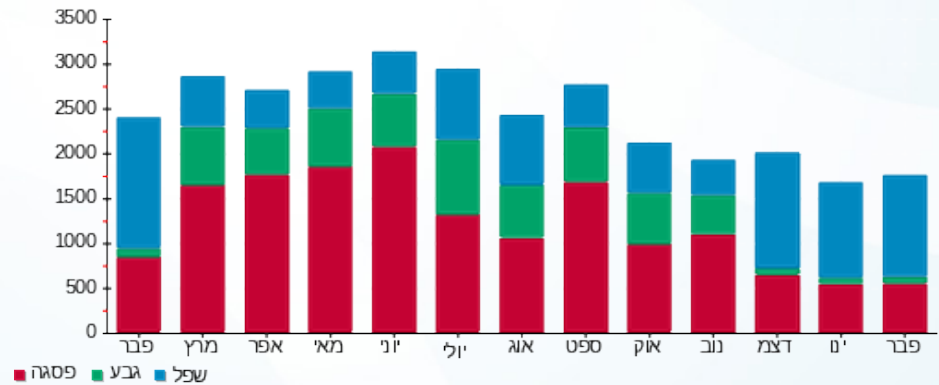

01/03/20 תאריך הפקה:
 29/02/20 תאריך קריאה נוכחית:
 01/02/20 תאריך קריאה קודמת:

שם דייר: זמן 204 (15053)
 שם אתר: קניון שבעת הכוכבים

לקוח/ה נכבד/ה, אנו מתכבדים להגיש את חישוב צריכת החשמל לתקופה 01/02/20 - 29/02/20:

זמן 204 (15053) - 2 - 15129240 (3x40)

סוג תעריף	סוג צריכה	קריאה קודמת	קריאה נוכחית	סה"כ צריכה בקוט"ש	מחיר לקוט"ש בא"ג	סה"כ לתשלום
פרטי חשבון עבור תאריכים:		01/02/20	29/02/20			
517		42,823.25	44,419.15	1,595.90	46.90	748.48 ₪

סה"כ לדייר:

סה"כ	שיא ביקוש
1,595.90	10.54
748.48 ₪	

לא כולל מע"מ	סה"כ לתשלום	תשלום קבוע
	772.59 ₪	19.97 ₪
		4.14 ₪
		תשלום עבור גודל חיבור בKVA (3x40)

התפלגות חיוב בש"ח לפי תעו"ז

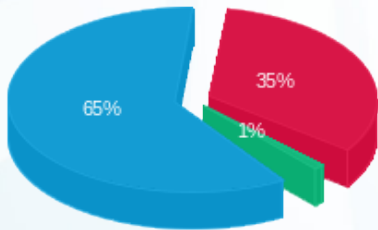

פסגה (258.25 ₪) 65%
 גבע (6.68 ₪) 35%
 שפל (483.54 ₪) 1%

הסטוריית צריכה בקוט"ש

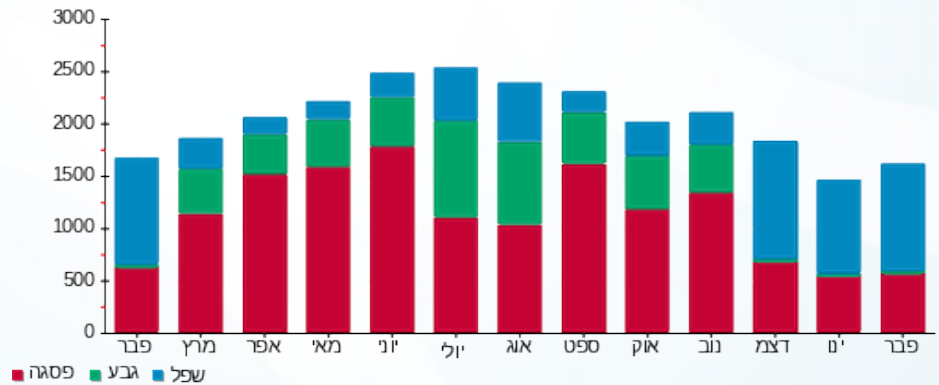

01/03/20 תאריך הפקה:
 29/02/20 תאריך קריאה נוכחית:
 01/02/20 תאריך קריאה קודמת:

שם דייר: ח.24 אייסל (18787)
 שם אתר: קניון שבעת הכוכבים

לקוח/ה נכבד/ה, אנו מתכבדים להגיש את חישוב צריכת החשמל לתקופה 01/02/20 - 29/02/20:

ח.24 אייסל (18787) - 3 - 18017264(3x63)

סוג תעריף	סוג צריכה	קריאה קודמת	קריאה נוכחית	סה"כ צריכה בקוט"ש	מחיר לקוט"ש בא"ג	סה"כ לתשלום
פרטי חשבון עבור תאריכים:		01/02/20	29/02/20			
517		22,026.80	22,834.90	808.10	46.90	379.00 ₪

סה"כ לדייר:

שיא ביקוש	סה"כ
5.15	808.10
	379.00 ₪

תשלום קבוע	תשלום עבור גודל חיבור בKVA (3x63)	סה"כ לתשלום	לא כולל מע"מ
19.97 ₪	6.53 ₪	405.50 ₪	

התפלגות חיוב בש"ח לפי תעו"ז

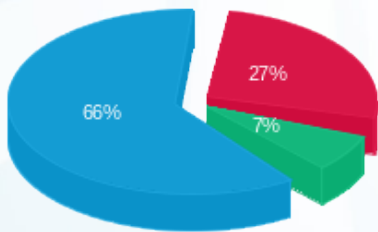

פסגה (103.41 ₪) ■
 גבע (27.01 ₪) ■
 שפל (248.57 ₪) ■

הסטוריית צריכה בקוט"ש

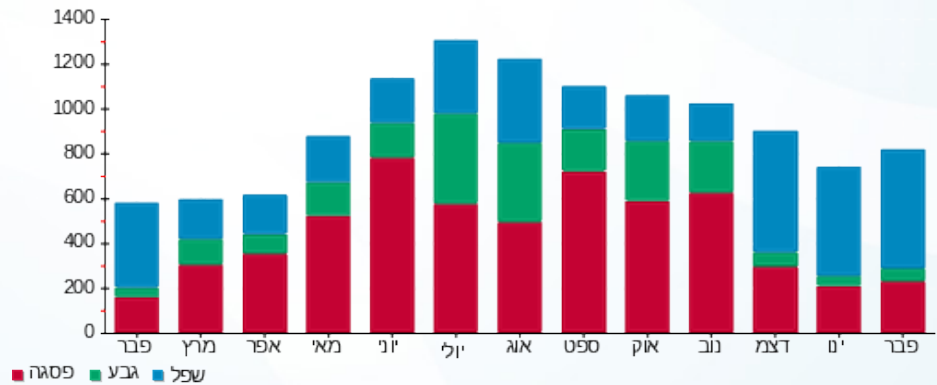

01/03/20 תאריך הפקה:
 29/02/20 תאריך קריאה נוכחית:
 01/02/20 תאריך קריאה קודמת:

שם דייר: ח.25 למטייל 17626
 שם אתר: קניון שבעת הכוכבים

לקוח/ה נכבד/ה, אנו מתכבדים להגיש את חישוב צריכת החשמל לתקופה 01/02/20 - 29/02/20:

ח.25 למטייל 17626 - 4 - 18017264(3x63)

סוג תעריף	סוג צריכה	קריאה קודמת	קריאה נוכחית	סה"כ צריכה בקוט"ש	מחיר לקוט"ש בא"ג	סה"כ לתשלום
פרטי חשבון עבור תאריכים:		01/02/20	29/02/20			
517		73,041.30	75,164.80	2,123.50	46.90	995.92 ₪

סה"כ לדייר:

שיא ביקוש	סה"כ
12.81	2,123.50
	995.92 ₪

19.97 ₪	תשלום קבוע	
6.53 ₪	תשלום עבור גודל חיבור בKVA (3x63)	
1,022.42 ₪	סה"כ לתשלום	לא כולל מע"מ

התפלגות חיוב בש"ח לפי תעו"ז

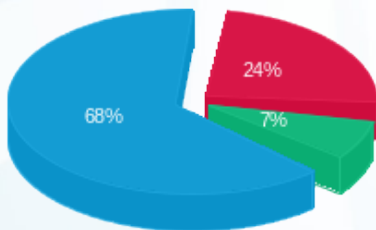

פסגה (243.32 ₪) 24%
 גבע (74.20 ₪) 7%
 שפל (678.41 ₪) 68%

הסטוריית צריכה בקוט"ש

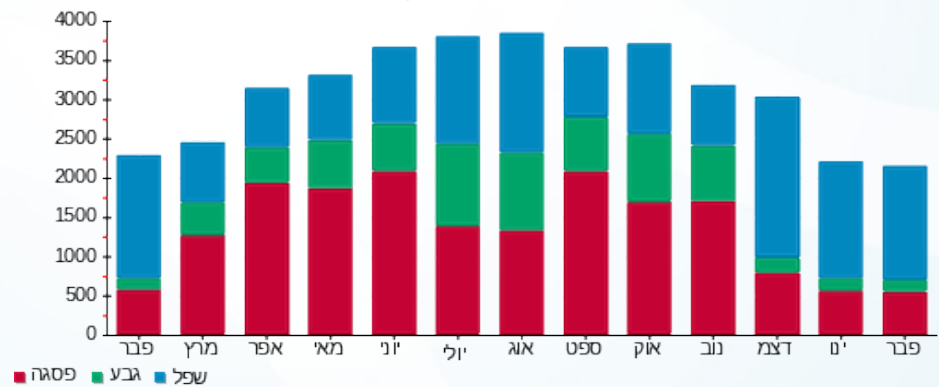



01/03/20

תאריך הפקדה:

שם דייר: ח.26 ג'ונגל 15221

29/02/20

תאריך קריאה נוכחית:

שם אתר: קניון שבעת הכוכבים

01/02/20

תאריך קריאה קודמת:

לקוח/ה נכבד/ה, אנו מתכבדים להגיש את חישוב צריכת החשמל לתקופה **01/02/20 - 29/02/20**:

ח.26 ג'ונגל 15221 - 2 - 18017236(3x63)

סוג תעריף	סוג צריכה	קריאה קודמת	קריאה נוכחית	סה"כ צריכה בקוט"ש	מחיר לקוט"ש בא"ג	סה"כ לתשלום
פרטי חשבון עבור תאריכים:		01/02/20	29/02/20			
517		34,093.70	35,155.60	1,061.90	46.90	498.03 ₪

סה"כ לדייר:

שיא ביקוש	סה"כ
7.78	1,061.90
	498.03 ₪

תשלום קבוע	תשלום עבור גודל חיבור בKVA (3x63)	סה"כ לתשלום	לא כולל מע"מ
19.97 ₪	6.53 ₪	524.53 ₪	

התפלגות חיוב בש"ח לפי תעו"ז

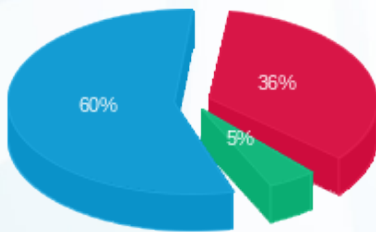

- פסגה (178.41 ₪) 60%
- גבע (22.93 ₪) 5%
- שפל (296.69 ₪) 36%

הסטוריית צריכה בקוט"ש

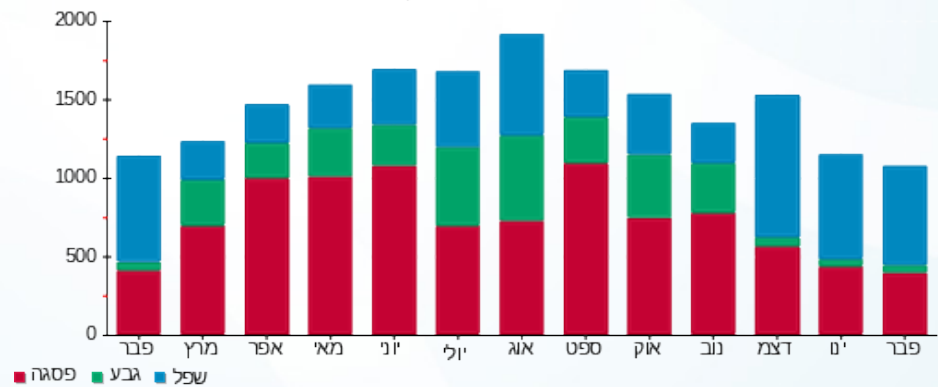



01/03/20 תאריך הפקדה:
 29/02/20 תאריך קריאה נוכחית:
 01/02/20 תאריך קריאה קודמת:

שם דייר: חדר כושר (18766)
 שם אתר: קניון שבעת הכוכבים

לקוח/ה נכבד/ה, אנו מתכבדים להגיש את חישוב צריכת החשמל לתקופה 01/02/20 - 29/02/20:

חדר כושר (18766) - 2 - 18017261(3x630)

סוג תעריף	סוג צריכה	קריאה קודמת	קריאה נוכחית	סה"כ צריכה בקוט"ש	מחיר לקוט"ש בא"ג	סה"כ לתשלום
פרטי חשבון עבור תאריכים:						
777	פסגה	01/02/20	29/02/20	5,544.40	93.10	5,161.84 ₪
778	גבע	125,689.60	127,644.80	1,955.20	56.22	1,099.21 ₪
779	שפל	173,045.20	184,916.80	11,871.60	34.70	4,119.45 ₪

סה"כ לדייר:

פסגה	גבע	שפל	סה"כ	שיא ביקוש
5,544.40	1,955.20	11,871.60	19,371.20	60.75
5,161.84 ₪	1,099.21 ₪	4,119.45 ₪	10,380.50 ₪	

סה"כ צריכה
 סה"כ לתשלום

200.95 ₪	תשלום קבוע	
65.28 ₪	תשלום עבור גודל חיבור בKVA (3x630)	
10,646.72 ₪	סה"כ לתשלום	לא כולל מע"מ

התפלגות חיוב בש"ח לפי תעו"ז

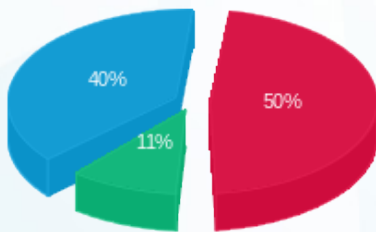

פסגה (5,161.84 ₪) 50%
 גבע (1,099.21 ₪) 11%
 שפל (4,119.45 ₪) 40%

הסטוריית צריכה בקוט"ש

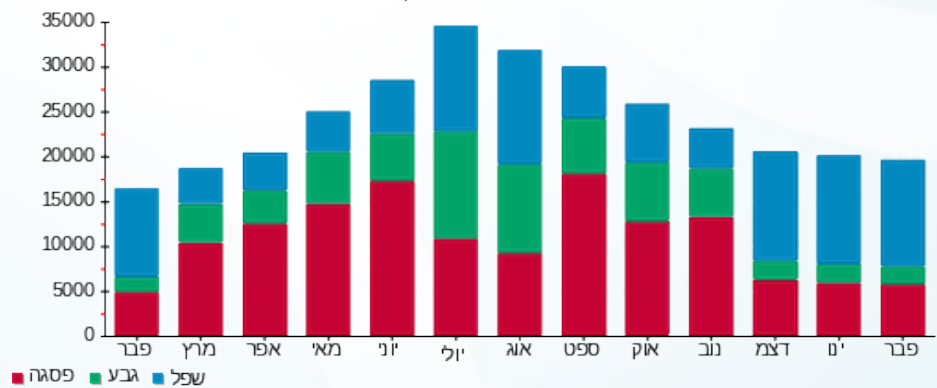



01/03/20 תאריך הפקה:
 29/02/20 תאריך קריאה נוכחית:
 01/02/20 תאריך קריאה קודמת:

שם דייר: חיוני לוח 9 אגף חדש (ציבורי)
 שם אתר: קניון שבעת הכוכבים

לקוח/ה נכבד/ה, אנו מתכבדים להגיש את חישוב צריכת החשמל לתקופה 01/02/20 - 29/02/20:

חיוני לוח 9 אגף חדש (ציבורי) - 4 - 18017257(3x125)

סוג תעריף	סוג צריכה	קריאה קודמת	קריאה נוכחית	סה"כ צריכה בקוט"ש	מחיר לקוט"ש בא"ג	סה"כ לתשלום
פרטי חשבון עבור תאריכים:						
777	פסגה	01/02/20	29/02/20	1,777.80	93.10	1,655.13 ₪
778	גבע	18,993.20	19,267.20	274.00	56.22	154.04 ₪
779	שפל	31,627.00	34,543.00	2,916.00	34.70	1,011.85 ₪

סה"כ לדייר:

פסגה	גבע	שפל	סה"כ	שיא ביקוש
1,777.80	274.00	2,916.00	4,967.80	15.00
1,655.13 ₪	154.04 ₪	1,011.85 ₪	2,821.03 ₪	

סה"כ צריכה
 סה"כ לתשלום

200.95 ₪	תשלום קבוע	
12.95 ₪	תשלום עבור גודל חיבור בKVA (3x125)	
3,034.93 ₪	סה"כ לתשלום	לא כולל מע"מ

התפלגות חיוב בש"ח לפי תע"ז

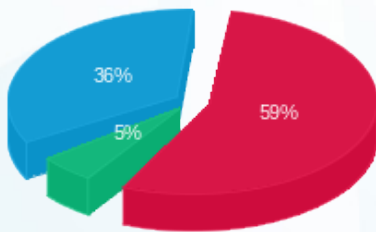

■ פסגה (1,655.13 ₪)
 ■ גבע (154.04 ₪)
 ■ שפל (1,011.85 ₪)

הסטוריית צריכה בקוט"ש

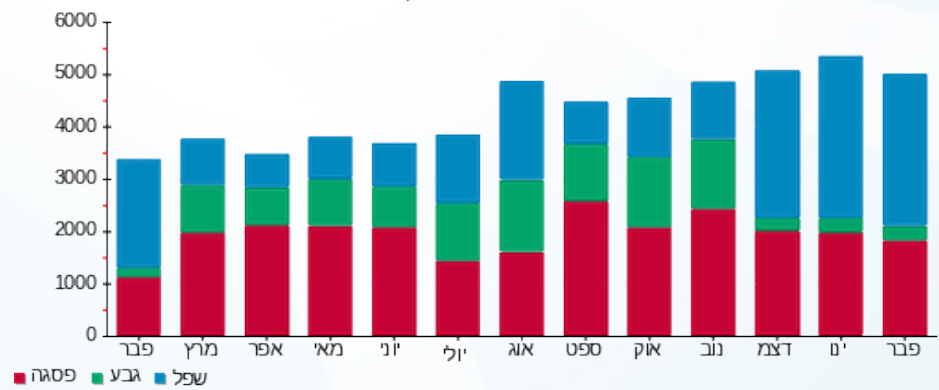

01/03/20 תאריך הפקה:
 29/02/20 תאריך קריאה נוכחית:
 01/02/20 תאריך קריאה קודמת:

שם דייר: חנות 27 - סופר פארטי
 שם אתר: קניון שבעת הכוכבים

לקוח/ה נכבד/ה, אנו מתכבדים להגיש את חישוב צריכת החשמל לתקופה 01/02/20 - 29/02/20:

חנות 27 - סופר פארטי - 3 - 18017236 (3x63)

סוג תעריף	סוג צריכה	קריאה קודמת	קריאה נוכחית	סה"כ צריכה בקוט"ש	מחיר לקוט"ש בא"ג	סה"כ לתשלום
פרטי חשבון עבור תאריכים:		01/02/20	29/02/20			
517		44,086.40	45,780.50	1,694.10	46.90	794.53 ₪

סה"כ לדייר:

שיא ביקוש	סה"כ
7.43	1,694.10
	794.53 ₪

19.97 ₪	תשלום קבוע	
6.53 ₪	תשלום עבור גודל חיבור בKVA (3x63)	
821.03 ₪	סה"כ לתשלום	לא כולל מע"מ

התפלגות חיוב בש"ח לפי תעו"ז

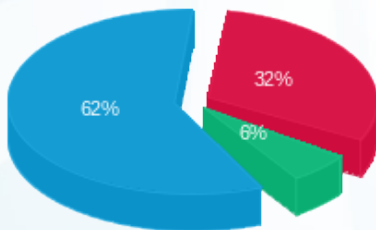

פסגה (253.17 ₪) 62%
 גבע (46.57 ₪) 6%
 שפל (494.80 ₪) 32%

הסטוריית צריכה בקוט"ש

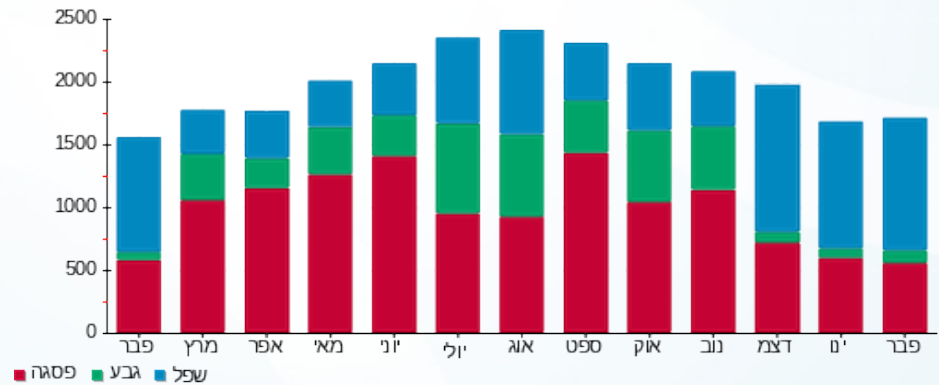

01/03/20 תאריך הפקה:
 29/02/20 תאריך קריאה נוכחית:
 01/02/20 תאריך קריאה קודמת:

שם דייר: חנות צ'וקה 223 (14448)
 שם אתר: קניון שבעת הכוכבים

לקוח/ה נכבד/ה, אנו מתכבדים להגיש את חישוב צריכת החשמל לתקופה 01/02/20 - 29/02/20:

חנות צ'וקה 223 (14448) - 2 - 16193881(3x67)

סוג תעריף	סוג צריכה	קריאה קודמת	קריאה נוכחית	סה"כ צריכה בקוט"ש	מחיר לקוט"ש בא"ג	סה"כ לתשלום
פרטי חשבון עבור תאריכים:						
777	פסגה	01/02/20	29/02/20	2,052.10	93.10	1,910.51 ₪
778	גבע	35,146.70	35,468.60	321.90	56.22	180.97 ₪
779	שפל	66,864.40	70,796.80	3,932.40	34.70	1,364.54 ₪

סה"כ לדייר:

פסגה	גבע	שפל	סה"כ	שיא ביקוש
2,052.10	321.90	3,932.40	6,306.40	21.45
1,910.51 ₪	180.97 ₪	1,364.54 ₪	3,456.02 ₪	

סה"כ צריכה
 סה"כ לתשלום

200.95 ₪	תשלום קבוע	
6.94 ₪	תשלום עבור גודל חיבור בKVA (3x67)	
3,663.91 ₪	סה"כ לתשלום	לא כולל מע"מ

התפלגות חיוב בש"ח לפי תעו"ז

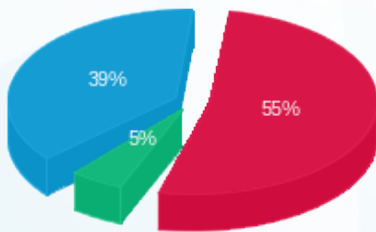

■ פסגה (1,910.51 ₪)
 ■ גבע (180.97 ₪)
 ■ שפל (1,364.54 ₪)

הסטוריית צריכה בקוט"ש

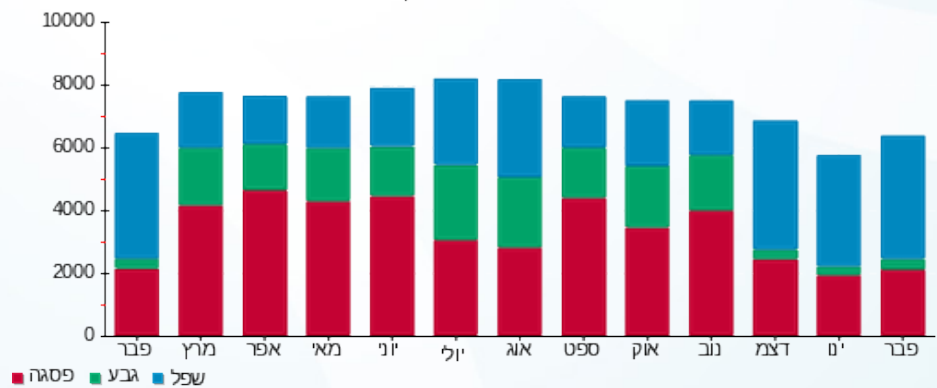

01/03/20 תאריך הפקה:
 29/02/20 תאריך קריאה נוכחית:
 01/02/20 תאריך קריאה קודמת:

שם דייר: טופ טן אביזרים (16146)
 שם אתר: קניון שבעת הכוכבים

לקוח/ה נכבד/ה, אנו מתכבדים להגיש את חישוב צריכת החשמל לתקופה 01/02/20 - 29/02/20:

טופ טן אביזרים (16146) - 1 - 18017299 (3x63)

סוג תעריף	סוג צריכה	קריאה קודמת	קריאה נוכחית	סה"כ צריכה בקוט"ש	מחיר לקוט"ש בא"ג	סה"כ לתשלום
פרטי חשבון עבור תאריכים:		01/02/20	29/02/20			
517		32,357.70	33,716.50	1,358.80	46.90	637.28 ₪

סה"כ לדייר:

שיא ביקוש	סה"כ
3.62	1,358.80
	637.28 ₪

19.97 ₪	תשלום קבוע	
6.53 ₪	תשלום עבור גודל חיבור בKVA (3x63)	
663.77 ₪	סה"כ לתשלום	לא כולל מע"מ

התפלגות חיוב בש"ח לפי תעו"ז

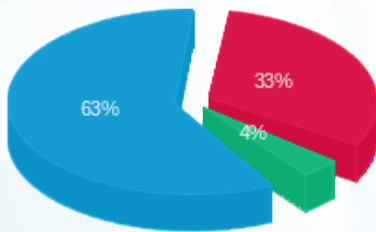

פסגה (209.41 ₪) 63%
 גבע (24.15 ₪) 4%
 שפל (403.72 ₪) 33%

הסטוריית צריכה בקוט"ש

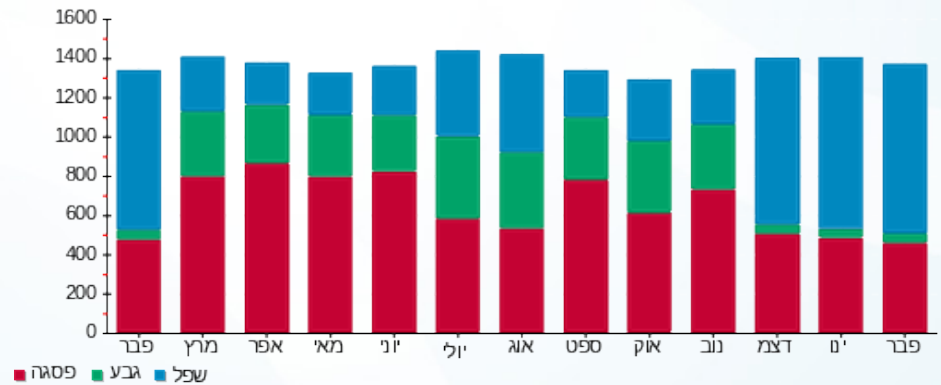

01/03/20 תאריך הפקה:
 29/02/20 תאריך קריאה נוכחית:
 01/02/20 תאריך קריאה קודמת:

שם דייר: יאנגה 115 (20046)
 שם אתר: קניון שבעת הכוכבים

לקוח/ה נכבד/ה, אנו מתכבדים להגיש את חישוב צריכת החשמל לתקופה 01/02/20 - 29/02/20:

יאנגה 115 (20046) - 3 - 18017217(3x63)

סוג תעריף	סוג צריכה	קריאה קודמת	קריאה נוכחית	סה"כ צריכה בקוט"ש	מחיר לקוט"ש בא"ג	סה"כ לתשלום
פרטי חשבון עבור תאריכים:		01/02/20	29/02/20			
517		23,786.10	24,671.25	885.15	46.90	415.14 ₪

סה"כ לדייר:

שיא ביקוש	סה"כ
4.71	885.15
	415.14 ₪

תשלום קבוע	תשלום עבור גודל חיבור בKVA (3x63)	סה"כ לתשלום	לא כולל מע"מ
19.97 ₪	6.53 ₪	441.63 ₪	

התפלגות חיוב בש"ח לפי תעו"ז

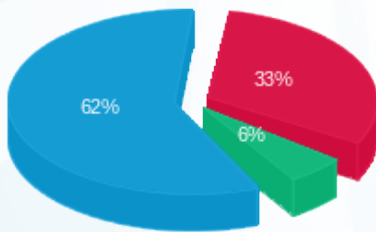

פסגה (134.98 ₪) 62%
 גבע (23.05 ₪) 6%
 שפל (257.11 ₪) 33%

הסטוריית צריכה בקוט"ש

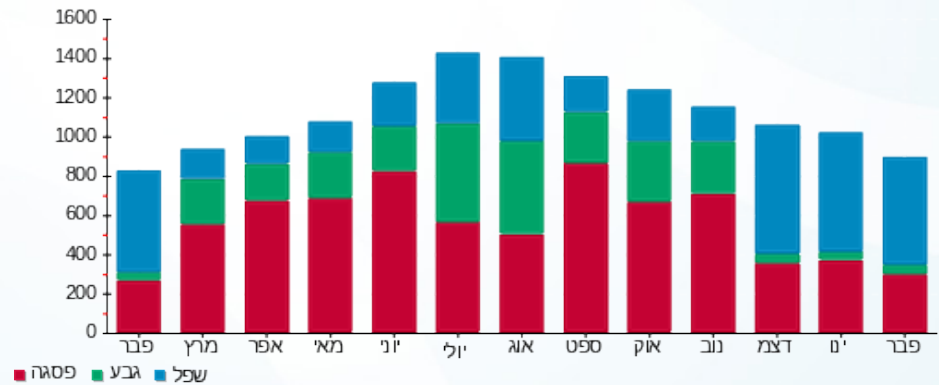

01/03/20 תאריך הפקה:
 29/02/20 תאריך קריאה נוכחית:
 01/02/20 תאריך קריאה קודמת:

שם דייר: יסמין 135 א (17166)
 שם אתר: קניון שבעת הכוכבים

לקוח/ה נכבד/ה, אנו מתכבדים להגיש את חישוב צריכת החשמל לתקופה 01/02/20 - 29/02/20:

יסמין 135 א (17166) - 2 - 18017235 (3x40)

סוג תעריף	סוג צריכה	קריאה קודמת	קריאה נוכחית	סה"כ צריכה בקוט"ש	מחיר לקוט"ש בא"ג	סה"כ לתשלום
פרטי חשבון עבור תאריכים:		01/02/20	29/02/20			
517		43,382.30	44,849.20	1,466.90	46.90	687.98 ₪

סה"כ לדייר:

שיא ביקוש	סה"כ
10.35	1,466.90
	687.98 ₪

19.97 ₪	תשלום קבוע	
4.14 ₪	תשלום עבור גודל חיבור בKVA (3x40)	
712.09 ₪	סה"כ לתשלום	לא כולל מע"מ

התפלגות חיוב בש"ח לפי תעו"ז

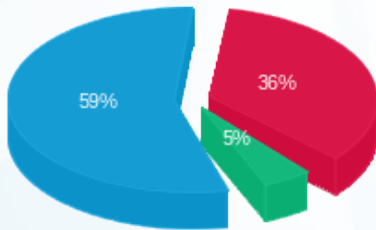

פסגה (250.28 ₪) 59%
 גבע (32.17 ₪) 5%
 שפל (405.52 ₪) 36%

הסטוריית צריכה בקוט"ש

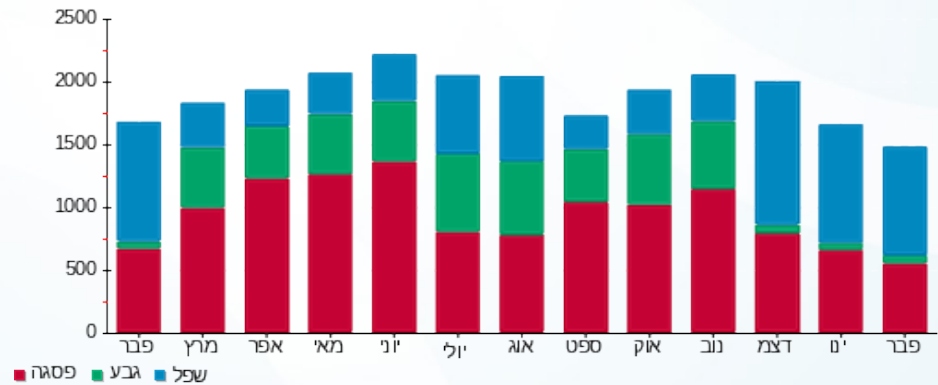

01/03/20 תאריך הפקה:
 29/02/20 תאריך קריאה נוכחית:
 01/02/20 תאריך קריאה קודמת:

שם דייר: לבידו 310 (18786)
 שם אתר: קניון שבעת הכוכבים

לקוח/ה נכבד/ה, אנו מתכבדים להגיש את חישוב צריכת החשמל לתקופה 01/02/20 - 29/02/20:

לבידו 310 (18786) - 2 - 18017303(3x40)

סוג תעריף	סוג צריכה	קריאה קודמת	קריאה נוכחית	סה"כ צריכה בקוט"ש	מחיר לקוט"ש בא"ג	סה"כ לתשלום
פרטי חשבון עבור תאריכים:		01/02/20	29/02/20			
517		19,600.30	20,002.10	401.80	46.90	188.44 ₪

סה"כ לדייר:

שיא ביקוש	סה"כ
1.94	401.80
	188.44 ₪

19.97 ₪	תשלום קבוע	
4.14 ₪	תשלום עבור גודל חיבור בKVA (3x40)	
212.56 ₪	סה"כ לתשלום	לא כולל מע"מ

התפלגות חיוב בש"ח לפי תעו"ז

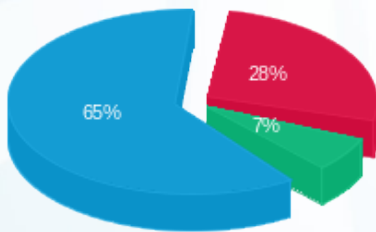

פסגה (52.53 ₪) 65%
 גבע (12.52 ₪) 28%
 שפל (123.39 ₪) 7%

הסטוריית צריכה בקוט"ש

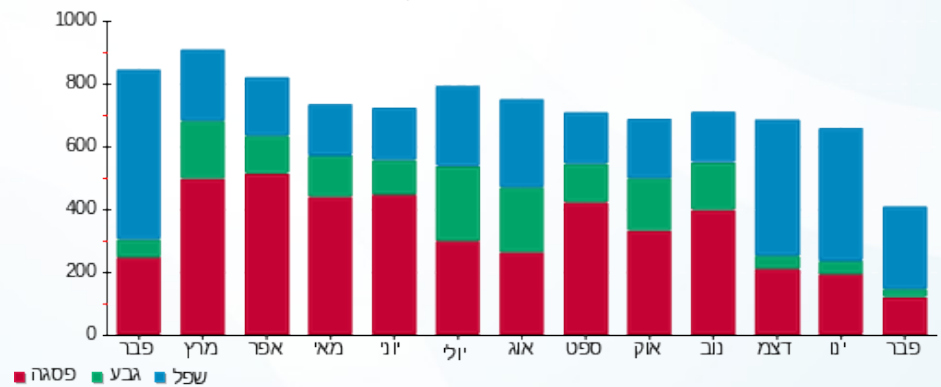

01/03/20 תאריך הפיקה:
 29/02/20 תאריך קריאה נוכחית:
 01/02/20 תאריך קריאה קודמת:

שם דייר: לוח חלוקה לחנויות 20-29 חניון 1- (14468)
 שם אתר: קניון שבעת הכוכבים

לקוח/ה נכבד/ה, אנו מתכבדים להגיש את חישוב צריכת החשמל לתקופה 01/02/20 - 29/02/20:

לוח חלוקה לחנויות 20-29 חניון 1- (14468) - 1 - 18017266(3x0)

סוג תעריף	סוג צריכה	קריאה קודמת	קריאה נוכחית	סה"כ צריכה בקוט"ש	מחיר לקוט"ש בא"ג	סה"כ לתשלום
פרטי חשבון עבור תאריכים:						
		01/02/20	29/02/20			
777	פסגה	427,741.80	436,809.60	9,067.80	93.10	8,442.12 ₪
778	גבע	190,269.60	191,765.40	1,495.80	56.22	840.94 ₪
779	שפל	287,928.60	304,911.60	16,983.00	34.70	5,893.10 ₪

סה"כ לדייר:

פסגה	גבע	שפל	סה"כ	שיא ביקוש
9,067.80	1,495.80	16,983.00	27,546.60	105.01
8,442.12 ₪	840.94 ₪	5,893.10 ₪	15,176.16 ₪	

סה"כ צריכה
 סה"כ לתשלום

200.95 ₪	תשלום קבוע	
0.00 ₪	תשלום עבור גודל חיבור בKVA (3x0)	
15,377.11 ₪	סה"כ לתשלום	לא כולל מע"מ

התפלגות חיוב בש"ח לפי תע"ז

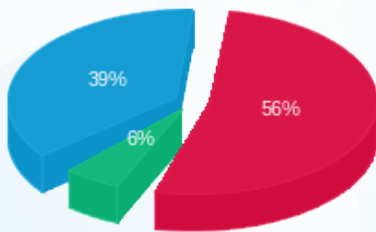

■ פסגה (8,442.12 ₪)
 ■ גבע (840.94 ₪)
 ■ שפל (5,893.10 ₪)

הסטוריית צריכה בקוט"ש

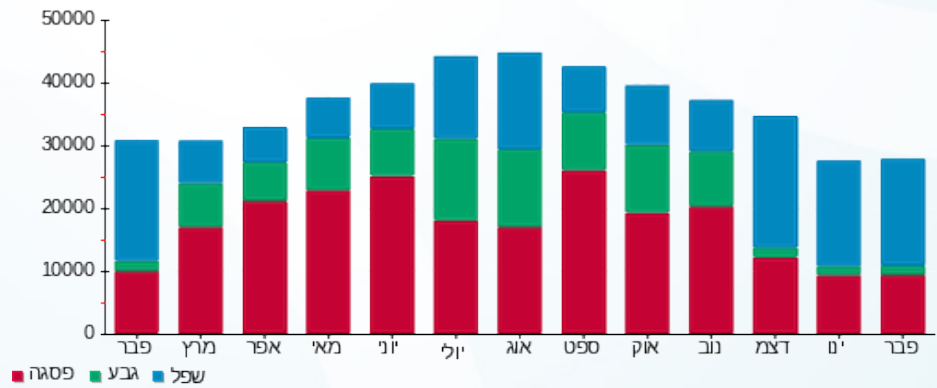



01/03/20 תאריך הפקה:
 29/02/20 תאריך קריאה נוכחית:
 01/02/20 תאריך קריאה קודמת:

שם דייר: לוח ל,ח,מ 7 (מפוחי יניקה ואויר צח)
 שם אתר: קניון שבעת הכוכבים

לקוח/ה נכבד/ה, אנו מתכבדים להגיש את חישוב צריכת החשמל לתקופה 01/02/20 - 29/02/20:

לוח ל,ח,מ 7 (מפוחי יניקה ואויר צח) - 3 - 18017284(3x35)

סוג תעריף	סוג צריכה	קריאה קודמת	קריאה נוכחית	סה"כ צריכה בקוט"ש	מחיר לקוט"ש בא"ג	סה"כ לתשלום
פרטי חשבון עבור תאריכים:						
777	פסגה	01/02/20	29/02/20	207.20	93.10	192.90 ₪
778	גבע	3,310.40	3,329.20	18.80	56.22	10.57 ₪
779	שפל	4,876.90	5,364.90	488.00	34.70	169.34 ₪

סה"כ לדיר:

פסגה	גבע	שפל	סה"כ	שיא ביקוש
207.20	18.80	488.00	714.00	2.71
192.90 ₪	10.57 ₪	169.34 ₪	372.81 ₪	

סה"כ צריכה
 סה"כ לתשלום

200.95 ₪	תשלום קבוע	
3.63 ₪	תשלום עבור גודל חיבור בKVA (3x35)	
577.39 ₪	סה"כ לתשלום	לא כולל מע"מ

התפלגות חיוב בש"ח לפי תע"ז

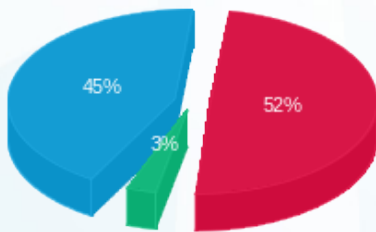

■ פסגה (192.90 ₪)
 ■ גבע (10.57 ₪)
 ■ שפל (169.34 ₪)

הסטוריית צריכה בקוט"ש

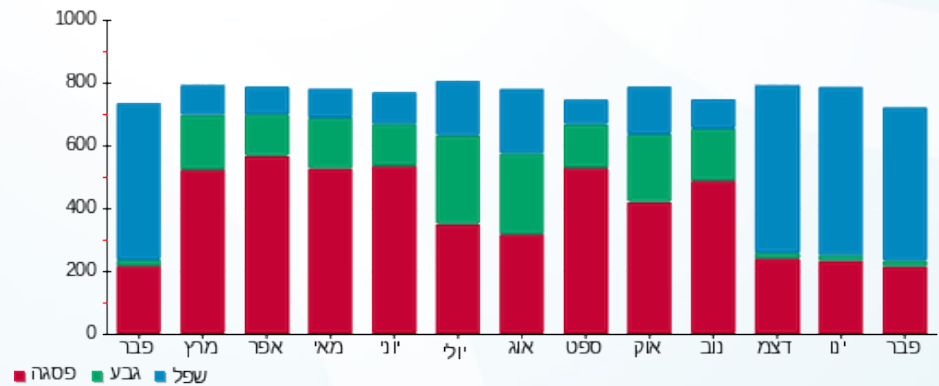

01/03/20 תאריך הפקדה:
 29/02/20 תאריך קריאה נוכחית:
 01/02/20 תאריך קריאה קודמת:

שם דייר: לוח מ 1 מגדשלי קירור
 שם אתר: קניון שבעת הכוכבים

לקוח/ה נכבד/ה, אנו מתכבדים להגיש את חישוב צריכת החשמל לתקופה 01/02/20 - 29/02/20:

לוח מ 1 מגדשלי קירור - 4 - 18017266 (3x0)

סוג תעריף	סוג צריכה	קריאה קודמת	קריאה נוכחית	סה"כ צריכה בקוט"ש	מחיר לקוט"ש בא"ג	סה"כ לתשלום
		01/02/20	29/02/20			
777	פסגה	682,726.40	687,724.80	4,998.40	93.10	4,653.51 ₪
778	גבע	311,731.20	312,304.00	572.80	56.22	322.03 ₪
779	שפל	311,817.60	323,494.40	11,676.80	34.70	4,051.85 ₪

סה"כ לדייר:

פסגה	גבע	שפל	סה"כ	שיא ביקוש
4,998.40	572.80	11,676.80	17,248.00	213.95
4,653.51 ₪	322.03 ₪	4,051.85 ₪	9,027.39 ₪	

סה"כ צריכה
 סה"כ לתשלום

200.95 ₪	תשלום קבוע	
0.00 ₪	תשלום עבור גודל חיבור בKVA (3x0)	
9,228.34 ₪	סה"כ לתשלום	לא כולל מע"מ

התפלגות חיוב בש"ח לפי תעו"ז

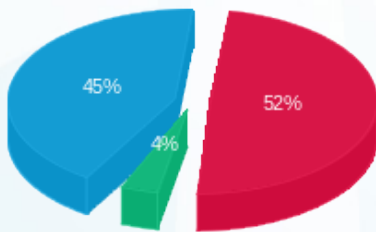

■ פסגה (4,653.51 ₪)
 ■ גבע (322.03 ₪)
 ■ שפל (4,051.85 ₪)

הסטוריית צריכה בקוט"ש

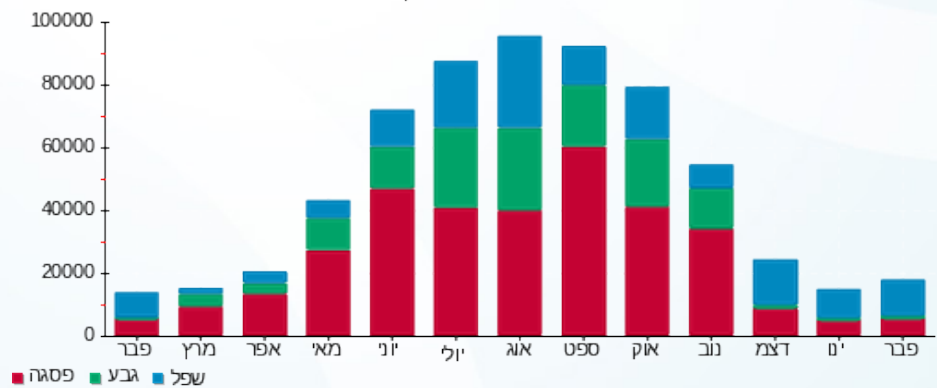

01/03/20 תאריך הפקה:
 29/02/20 תאריך קריאה נוכחית:
 01/02/20 תאריך קריאה קודמת:

שם דייר: לוח מס 7 חיוני (חלוקה)
 שם אתר: קניון שבעת הכוכבים

לקוח/ה נכבד/ה, אנו מתכבדים להגיש את חישוב צריכת החשמל לתקופה 01/02/20 - 29/02/20:

לוח מס 7 חיוני (חלוקה) - 3 - 18017257(3x200)

סוג תעריף	סוג צריכה	קריאה קודמת	קריאה נוכחית	סה"כ צריכה בקוט"ש	מחיר לקוט"ש בא"ג	סה"כ לתשלום
פרטי חשבון עבור תאריכים:						
777	פסגה	01/02/20	29/02/20	2,306.80	93.10	2,147.63 ₪
778	גבע	38,087.20	38,620.40	533.20	56.22	299.77 ₪
779	שפל	75,974.40	81,491.60	5,517.20	34.70	1,914.47 ₪

סה"כ לדיר:

פסגה	גבע	שפל	סה"כ	שיא ביקוש
2,306.80	533.20	5,517.20	8,357.20	33.75
2,147.63 ₪	299.77 ₪	1,914.47 ₪	4,361.86 ₪	

סה"כ צריכה
 סה"כ לתשלום

200.95 ₪	תשלום קבוע	
20.72 ₪	תשלום עבור גודל חיבור בKVA (3x200)	
4,583.54 ₪	סה"כ לתשלום	לא כולל מע"מ

התפלגות חיוב בש"ח לפי תעו"ז

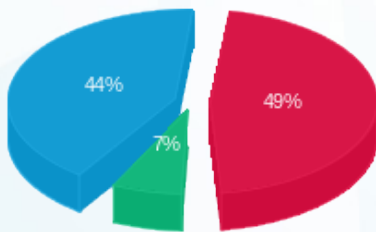

■ פסגה (2,147.63 ₪)
 ■ גבע (299.77 ₪)
 ■ שפל (1,914.47 ₪)

הסטוריית צריכה בקוט"ש

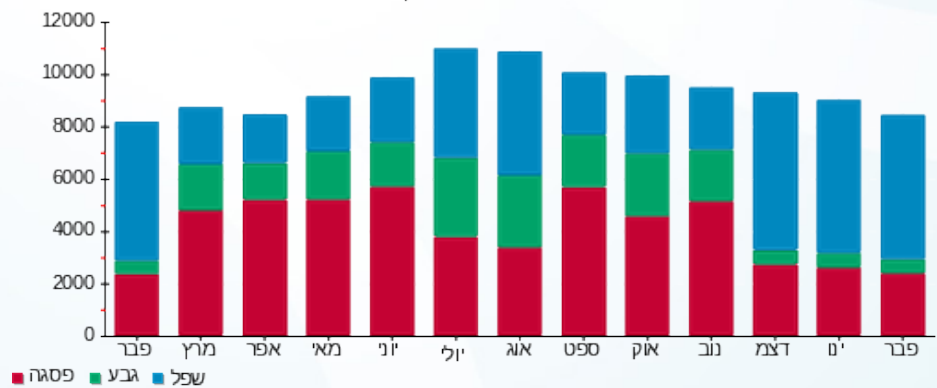

01/03/20 תאריך הפקה:
 29/02/20 תאריך קריאה נוכחית:
 01/02/20 תאריך קריאה קודמת:

שם דייר: לוח מס 9 בלתי חיוני (ציבורי)
 שם אתר: קניון שבעת הכוכבים

לקוח/ה נכבד/ה, אנו מתכבדים להגיש את חישוב צריכת החשמל לתקופה 01/02/20 - 29/02/20:

לוח מס 9 בלתי חיוני (ציבורי) - 2 - 18017284(3x200)

סוג תעריף	סוג צריכה	קריאה קודמת	קריאה נוכחית	סה"כ צריכה בקוט"ש	מחיר לקוט"ש בא"ג	סה"כ לתשלום
פרטי חשבון עבור תאריכים:						
777	פסגה	01/02/20	29/02/20	351.20	93.10	326.97 ₪
778	גבע	8,822.00	8,891.20	69.20	56.22	38.90 ₪
779	שפל	15,020.40	15,986.40	966.00	34.70	335.20 ₪

סה"כ לדייר:

פסגה	גבע	שפל	סה"כ	שיא ביקוש
351.20	69.20	966.00	1,386.40	5.60
₪ 326.97	₪ 38.90	₪ 335.20	₪ 701.07	

סה"כ צריכה
 סה"כ לתשלום

200.95 ₪	תשלום קבוע	
20.72 ₪	תשלום עבור גודל חיבור בKVA (3x200)	
922.75 ₪	סה"כ לתשלום	לא כולל מע"מ

התפלגות חיוב בש"ח לפי תעו"ז

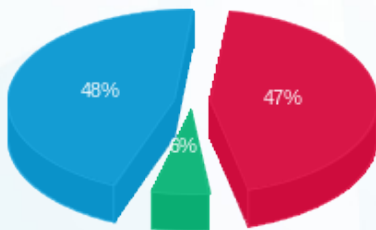

פסגה (₪ 326.97) 48%
 גבע (₪ 38.90) 6%
 שפל (₪ 335.20) 47%

הסטוריית צריכה בקוט"ש

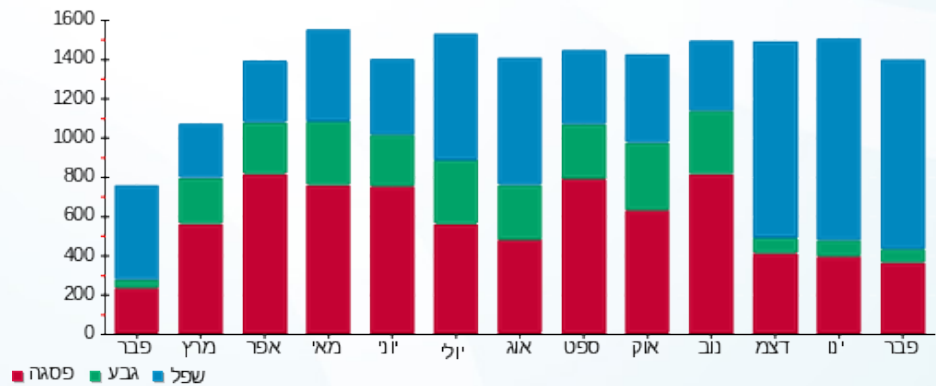

01/03/20 תאריך הפקה:
 29/02/20 תאריך קריאה נוכחית:
 01/02/20 תאריך קריאה קודמת:

שם דייר: לוח משאבות לצילר 3F+4
 שם אתר: קניון שבעת הכוכבים

לקוח/ה נכבד/ה, אנו מתכבדים להגיש את חישוב צריכת החשמל לתקופה 01/02/20 - 29/02/20:

לוח משאבות לצילר 3 - 18017304 (3x125) 3F+4

סוג תעריף	סוג צריכה	קריאה קודמת	קריאה נוכחית	סה"כ צריכה בקוט"ש	מחיר לקוט"ש בא"ג	סה"כ לתשלום
פרטי חשבון עבור תאריכים:						
777	פסגה	01/02/20	29/02/20	1,257.30	93.10	1,170.55 ₪
778	גבע	31,568.50	31,684.90	116.40	56.22	65.44 ₪
779	שפל	37,683.90	40,192.60	2,508.70	34.70	870.52 ₪

סה"כ לדייר:

פסגה	גבע	שפל	סה"כ	שיא ביקוש
1,257.30	116.40	2,508.70	3,882.40	23.48
1,170.55 ₪	65.44 ₪	870.52 ₪	2,106.51 ₪	

סה"כ צריכה
 סה"כ לתשלום

200.95 ₪	תשלום קבוע	
12.95 ₪	תשלום עבור גודל חיבור בKVA (3x125)	
2,320.41 ₪	סה"כ לתשלום	לא כולל מע"מ

התפלגות חיוב בש"ח לפי תע"ז

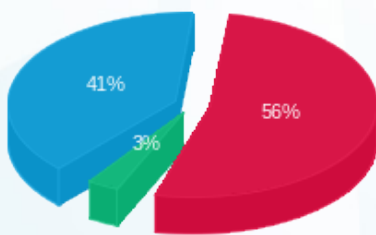

פסגה (1,170.55 ₪) 56%
 גבע (65.44 ₪) 41%
 שפל (870.52 ₪) 3%

הסטוריית צריכה בקוט"ש

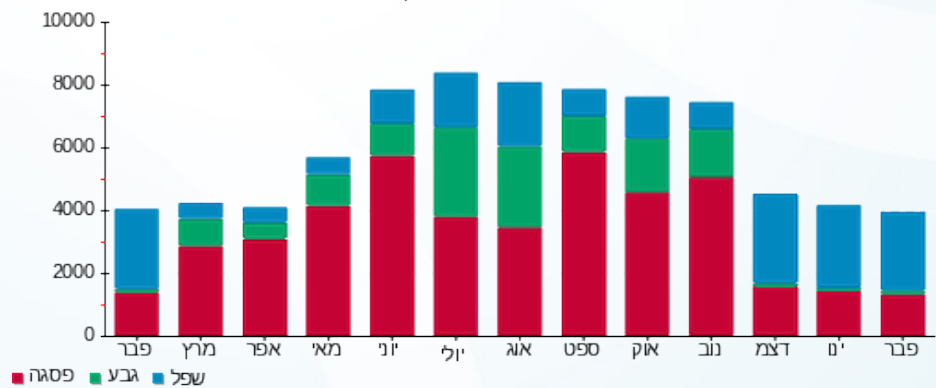



01/03/20 תאריך הפקה:
 29/02/20 תאריך קריאה נוכחית:
 01/02/20 תאריך קריאה קודמת:

שם דייר: לוח צ 1 צילרים 1+2
 שם אתר: קניון שבעת הכוכבים

לקוח/ה נכבד/ה, אנו מתכבדים להגיש את חישוב צריכת החשמל לתקופה 29/02/20 - 01/02/20:

לוח צ 1 צילרים 1+2 - 1 - 18017268(0x0)

סוג תעריף	סוג צריכה	קריאה קודמת	קריאה נוכחית	סה"כ צריכה בקוט"ש	מחיר לקוט"ש בא"ג	סה"כ לתשלום
פרטי חשבון עבור תאריכים:						
777	פסגה	01/02/20	29/02/20	5,694.00	93.10	5,301.11 ₪
778	גבע	176,359.20	176,799.60	440.40	56.22	247.59 ₪
779	שפל	173,893.20	182,842.80	8,949.60	34.70	3,105.51 ₪

סה"כ לדייר:

פסגה	גבע	שפל	סה"כ	שיא ביקוש
5,694.00	440.40	8,949.60	15,084.00	80.45
5,301.11 ₪	247.59 ₪	3,105.51 ₪	8,654.22 ₪	

סה"כ צריכה
 סה"כ לתשלום

200.95 ₪	תשלום קבוע	
0.00 ₪	תשלום עבור גודל חיבור בKVA (0x0)	
8,855.17 ₪	סה"כ לתשלום	לא כולל מע"מ

התפלגות חיוב בש"ח לפי תע"ז

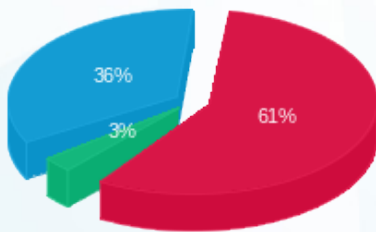

פסגה (5,301.11 ₪) 61%
 גבע (247.59 ₪) 36%
 שפל (3,105.51 ₪) 3%

הסטוריית צריכה בקוט"ש

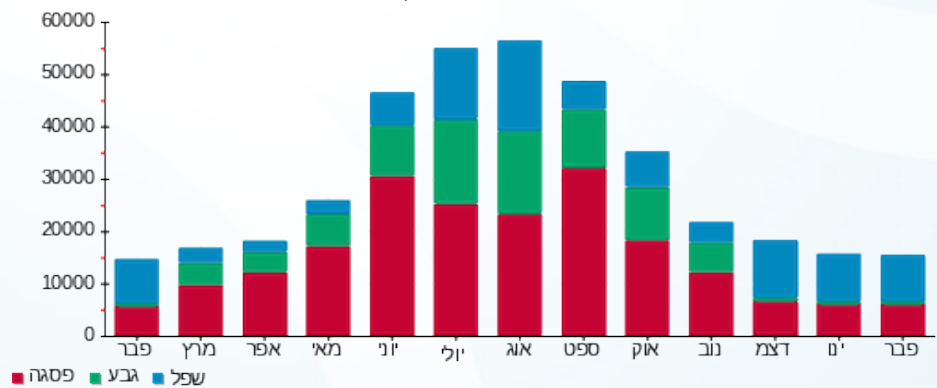



01/03/20 תאריך הפקדה:
 29/02/20 תאריך קריאה נוכחית:
 01/02/20 תאריך קריאה קודמת:

שם דייר: ללין 119
 שם אתר: קניון שבעת הכוכבים

לקוח/ה נכבד/ה, אנו מתכבדים להגיש את חישוב צריכת החשמל לתקופה 01/02/20 - 29/02/20:

ללין 119 - 3 - 18017287(3x63)

סוג תעריף	סוג צריכה	קריאה קודמת	קריאה נוכחית	סה"כ צריכה בקוט"ש	מחיר לקוט"ש בא"ג	סה"כ לתשלום
פרטי חשבון עבור תאריכים:		01/02/20	29/02/20			
517		68,474.40	72,415.90	3,941.50	46.90	1,848.56 ₪

סה"כ לדייר:

שיא ביקוש	סה"כ
16.84	3,941.50
	1,848.56 ₪

19.97 ₪	תשלום קבוע	
6.53 ₪	תשלום עבור גודל חיבור בKVA (3x63)	
1,875.06 ₪	סה"כ לתשלום	לא כולל מע"מ

התפלגות חיוב בש"ח לפי תעו"ז

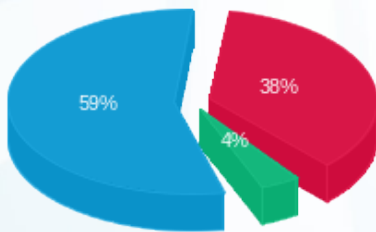

פסגה (695.06 ₪) 59%
 גבע (68.99 ₪) 4%
 שפל (1,084.52 ₪) 38%

הסטוריית צריכה בקוט"ש

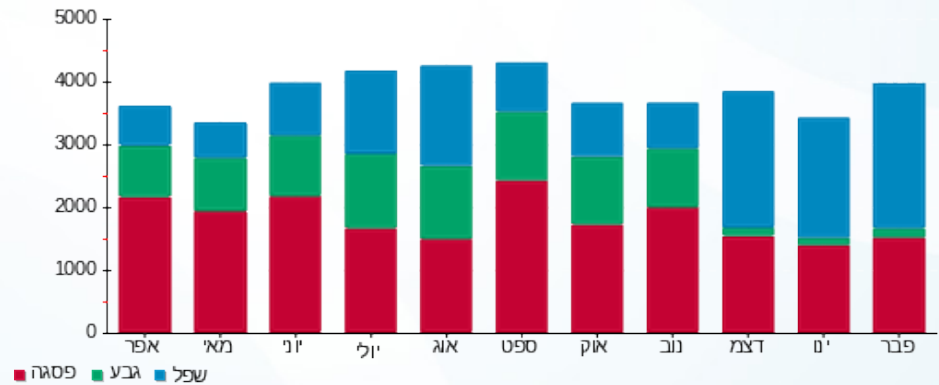



01/03/20 תאריך הפקה:
 29/02/20 תאריך קריאה נוכחית:
 01/02/20 תאריך קריאה קודמת:

שם דייר: מגה ספורט 14466
 שם אתר: קניון שבעת הכוכבים

לקוח/ה נכבד/ה, אנו מתכבדים להגיש את חישוב צריכת החשמל לתקופה 01/02/20 - 29/02/20:

מגה ספורט 14466 - 2 - 18017264(3x80)

סוג תעריף	סוג צריכה	קריאה קודמת	קריאה נוכחית	סה"כ צריכה בקוט"ש	מחיר לקוט"ש בא"ג	סה"כ לתשלום
פרטי חשבון עבור תאריכים:						
777	פסגה	01/02/20	29/02/20	1,993.40	93.10	1,855.86 ₪
778	גבע	40,109.80	40,455.20	345.40	56.22	194.18 ₪
779	שפל	55,564.70	59,391.70	3,827.00	34.70	1,327.97 ₪

סה"כ לדייר:

פסגה	גבע	שפל	סה"כ	שיא ביקוש
1,993.40	345.40	3,827.00	6,165.80	37.83
1,855.86 ₪	194.18 ₪	1,327.97 ₪	3,378.01 ₪	

סה"כ צריכה

סה"כ לתשלום

200.95 ₪	תשלום קבוע	
8.29 ₪	תשלום עבור גודל חיבור בKVA (3x80)	
3,587.25 ₪	סה"כ לתשלום	לא כולל מע"מ

התפלגות חיוב בש"ח לפי תעו"ז

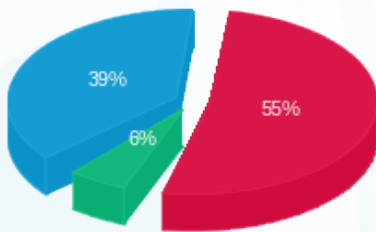

■ פסגה (1,855.86 ₪)
 ■ גבע (194.18 ₪)
 ■ שפל (1,327.97 ₪)

הסטוריית צריכה בקוט"ש

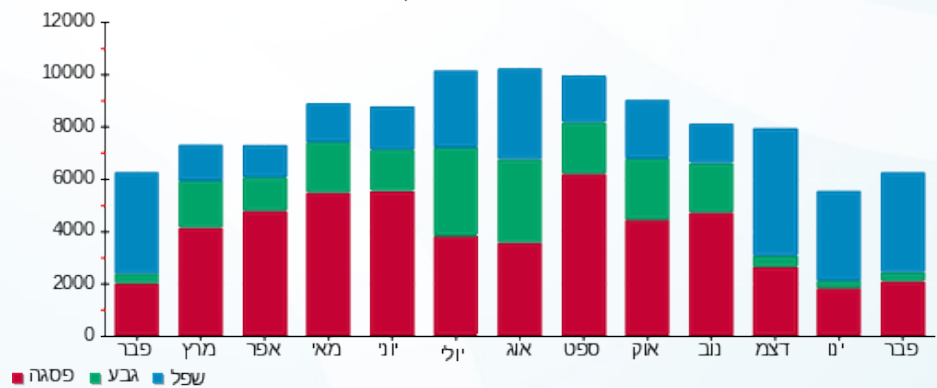

01/03/20 תאריך הפקה:
 29/02/20 תאריך קריאה נוכחית:
 01/02/20 תאריך קריאה קודמת:

שם דייר: מד סרף (19387)
 שם אתר: קניון שבעת הכוכבים

לקוח/ה נכבד/ה, אנו מתכבדים להגיש את חישוב צריכת החשמל לתקופה 01/02/20 - 29/02/20:

מד סרף (19387) - 3 - 18017271(3x80)

סוג תעריף	סוג צריכה	קריאה קודמת	קריאה נוכחית	סה"כ צריכה בקוט"ש	מחיר לקוט"ש בא"ג	סה"כ לתשלום
פרטי חשבון עבור תאריכים:		01/02/20	29/02/20			
517		44,014.05	45,082.10	1,068.05	46.90	500.92 ₪

סה"כ לדייר:

שיא ביקוש	סה"כ
5.74	1,068.05
	500.92 ₪

תשלום קבוע	תשלום עבור גודל חיבור ב-KVA (3x80)	סה"כ לתשלום	לא כולל מע"מ
19.97 ₪	8.29 ₪	529.17 ₪	

התפלגות חיוב בש"ח לפי תעו"ז

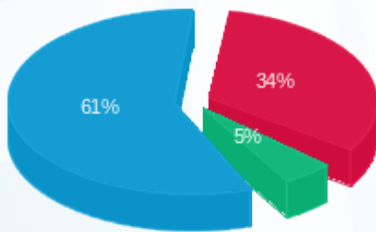

פסגה (169.64 ₪) - 34%
 גבע (24.69 ₪) - 5%
 שפל (306.59 ₪) - 61%

הסטוריית צריכה בקוט"ש

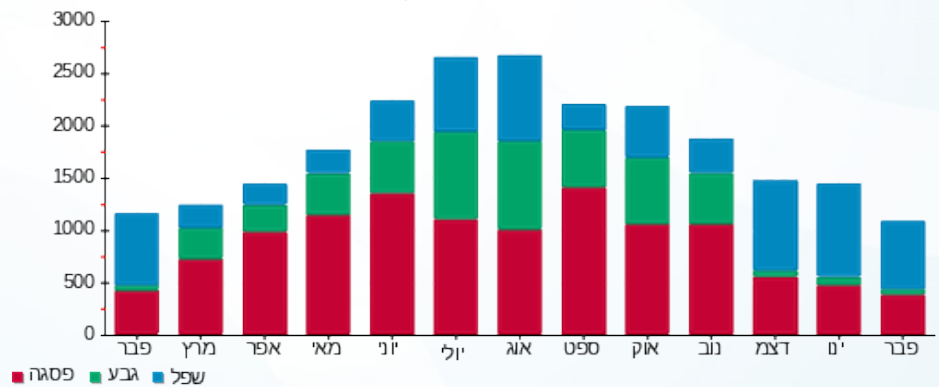

01/03/20 תאריך הפקה:
 29/02/20 תאריך קריאה נוכחית:
 01/02/20 תאריך קריאה קודמת:

שם דייר: מחסן אושי אושי חיוני(16646)
 שם אתר: קניון שבעת הכוכבים

לקוח/ה נכבד/ה, אנו מתכבדים להגיש את חישוב צריכת החשמל לתקופה 01/02/20 - 29/02/20:

מחסן אושי אושי חיוני(16646) - 1 - 18017247(3x36)

סוג תעריף	סוג צריכה	קריאה קודמת	קריאה נוכחית	סה"כ צריכה בקוט"ש	מחיר לקוט"ש בא"ג	סה"כ לתשלום
פרטי חשבון עבור תאריכים:		01/02/20	29/02/20			
517		7,166.35	7,376.15	209.80	46.90	98.40 ₪

סה"כ לדייר:

סה"כ	שיא ביקוש
209.80	0.52
98.40 ₪	

19.97 ₪	תשלום קבוע	
3.73 ₪	תשלום עבור גודל חיבור בKVA (3x36)	
122.10 ₪	סה"כ לתשלום	לא כולל מע"מ

התפלגות חיוב בש"ח לפי תעו"ז

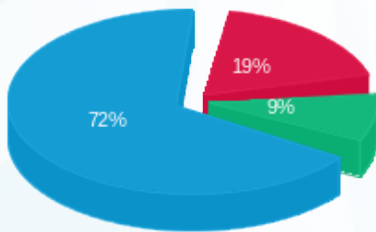

פסגה (18.50 ₪)
 גבע (9.08 ₪)
 שפל (70.82 ₪)

הסטוריית צריכה בקוט"ש

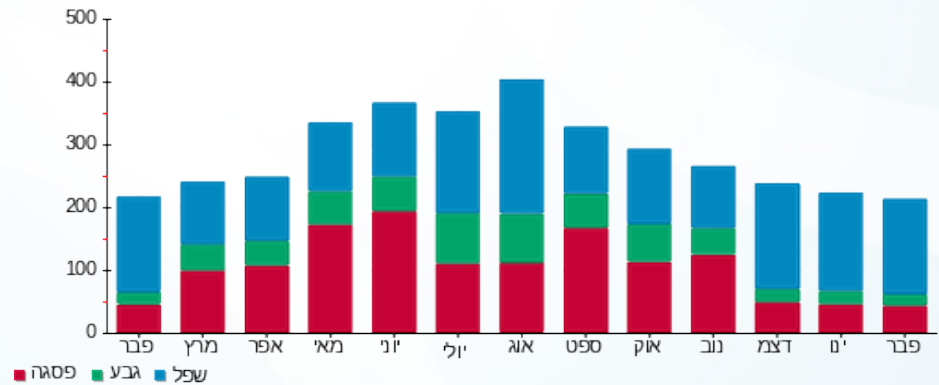



01/03/20 תאריך הפקה:
 29/02/20 תאריך קריאה נוכחית:
 01/02/20 תאריך קריאה קודמת:

שם דייר: מחסן נקיון 1-
 שם אתר: קניון שבעת הכוכבים

לקוח/ה נכבד/ה, אנו מתכבדים להגיש את חישוב צריכת החשמל לתקופה 01/02/20 - 29/02/20:

מחסן נקיון 1 - 2 - 18017271 (3x30)

סוג תעריף	סוג צריכה	קריאה קודמת	קריאה נוכחית	סה"כ צריכה בקוט"ש	מחיר לקוט"ש בא"ג	סה"כ לתשלום
פרטי חשבון עבור תאריכים:						
777	פסגה	01/02/20	29/02/20	250.05	93.10	232.80 ₪
778	גבע	7,010.40	7,108.65	98.25	56.22	55.24 ₪
779	שפל	15,695.30	16,505.95	810.65	34.70	281.30 ₪

סה"כ לדייר:

פסגה	גבע	שפל	סה"כ	שיא ביקוש
250.05	98.25	810.65	1,158.95	4.88
232.80 ₪	55.24 ₪	281.30 ₪	569.33 ₪	

סה"כ צריכה
 סה"כ לתשלום

200.95 ₪	תשלום קבוע	
3.11 ₪	תשלום עבור גודל חיבור בKVA (3x30)	
773.39 ₪	סה"כ לתשלום	לא כולל מע"מ

התפלגות חיוב בש"ח לפי תעו"ז

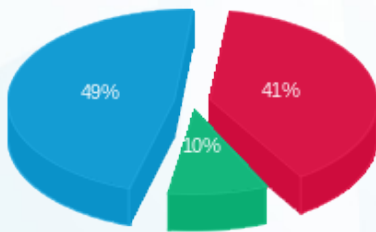

■ פסגה (232.80 ₪)
 ■ גבע (55.24 ₪)
 ■ שפל (281.30 ₪)

הסטוריית צריכה בקוט"ש

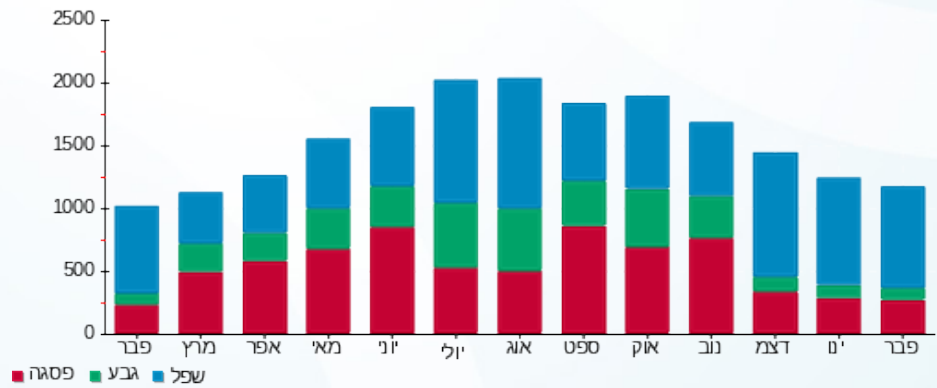

■ פסגה ■ גבע ■ שפל



01/03/20 תאריך הפקה:
 29/02/20 תאריך קריאה נוכחית:
 01/02/20 תאריך קריאה קודמת:

שם דייר: מטבח אושי אושי (15484) (1010B)
 שם אתר: קניון שבעת הכוכבים

לקוח/ה נכבד/ה, אנו מתכבדים להגיש את חישוב צריכת החשמל לתקופה 01/02/20 - 29/02/20:

מטבח אושי אושי 3 - 18017221 (3x78) - 1010B (15484)

סוג תעריף	סוג צריכה	קריאה קודמת	קריאה נוכחית	סה"כ צריכה בקוט"ש	מחיר לקוט"ש בא"ג	סה"כ לתשלום
פרטי חשבון עבור תאריכים:		01/02/20	29/02/20			
517		35,741.20	37,224.30	1,483.10	46.90	695.57 ₪

סה"כ לדייר:

שיא ביקוש	סה"כ
18.23	1,483.10
	695.57 ₪

19.97 ₪	תשלום קבוע	
8.08 ₪	תשלום עבור גודל חיבור בKVA (3x78)	
723.63 ₪	סה"כ לתשלום	לא כולל מע"מ

התפלגות חיוב בש"ח לפי תעו"ז

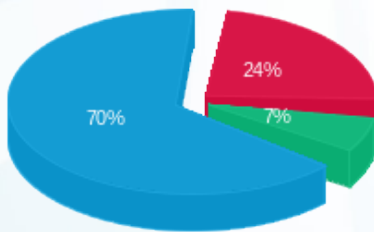

- פסגה (165.04 ₪) 70%
- גבע (45.87 ₪) 7%
- שפל (484.66 ₪) 24%

הסטוריית צריכה בקוט"ש

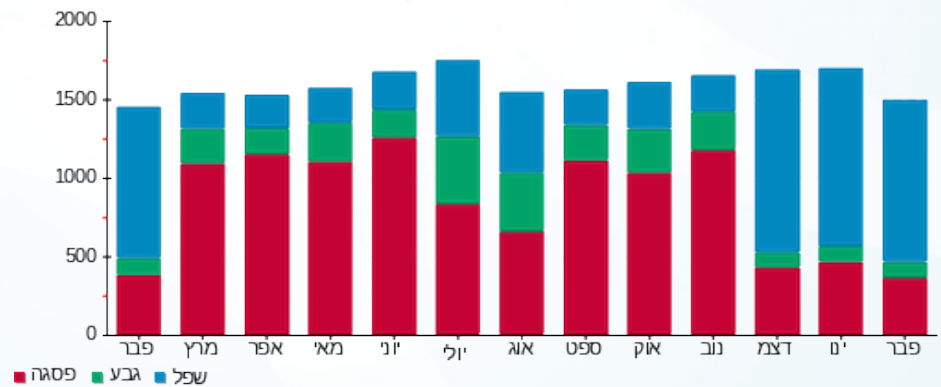

01/03/20 תאריך הפקה:
 29/02/20 תאריך קריאה נוכחית:
 01/02/20 תאריך קריאה קודמת:

שם דייר: מטבח אר קפה (14555)
 שם אתר: קניון שבעת הכוכבים

לקוח/ה נכבד/ה, אנו מתכבדים להגיש את חישוב צריכת החשמל לתקופה 01/02/20 - 29/02/20:

מטבח אר קפה (14555) - 4 - (3x40)18017210

סוג תעריף	סוג צריכה	קריאה קודמת	קריאה נוכחית	סה"כ צריכה בקוט"ש	מחיר לקוט"ש בא"ג	סה"כ לתשלום
פרטי חשבון עבור תאריכים:		01/02/20	29/02/20			
517		65,507.45	68,428.05	2,920.60	46.90	1,369.76 ₪

סה"כ לדייר:

שיא ביקוש	סה"כ
13.51	2,920.60
	1,369.76 ₪

תשלום קבוע	תשלום עבור גודל חיבור בKVA (3x40)	סה"כ לתשלום	לא כולל מע"מ
19.97 ₪	4.14 ₪	1,393.88 ₪	

התפלגות חיוב בש"ח לפי תעו"ז

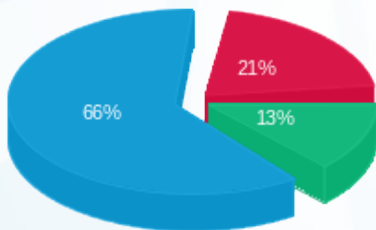

פסגה (286.16 ₪) ■
 גבע (180.47 ₪) ■
 שפל (903.13 ₪) ■

הסטוריית צריכה בקוט"ש

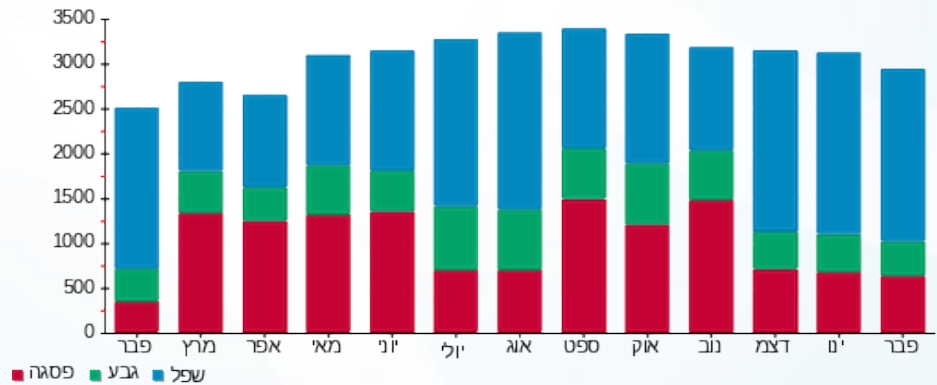



01/03/20 תאריך הפקה:
 29/02/20 תאריך קריאה נוכחית:
 01/02/20 תאריך קריאה קודמת:

שם דייר: מטרופוליס 230
 שם אתר: קניון שבעת הכוכבים

לקוח/ה נכבד/ה, אנו מתכבדים להגיש את חישוב צריכת החשמל לתקופה 01/02/20 - 29/02/20:

מטרופוליס 230 - 3 - 16193897 (3x80)

סוג תעריף	סוג צריכה	קריאה קודמת	קריאה נוכחית	סה"כ צריכה בקוט"ש	מחיר לקוט"ש בא"ג	סה"כ לתשלום
פרטי חשבון עבור תאריכים:						
777	פסגה	01/02/20	29/02/20	142.50	93.10	132.67 ₪
778	גבע	5,051.20	5,085.90	34.70	56.22	19.51 ₪
779	שפל	6,180.60	6,544.10	363.50	34.70	126.13 ₪

סה"כ לדייר:

פסגה	גבע	שפל	סה"כ	שיא ביקוש
142.50	34.70	363.50	540.70	3.37
132.67 ₪	19.51 ₪	126.13 ₪	278.31 ₪	

סה"כ צריכה
 סה"כ לתשלום

200.95 ₪	תשלום קבוע	
8.29 ₪	תשלום עבור גודל חיבור בKVA (3x80)	
487.55 ₪	סה"כ לתשלום	לא כולל מע"מ

התפלגות חיוב בש"ח לפי תעו"ז

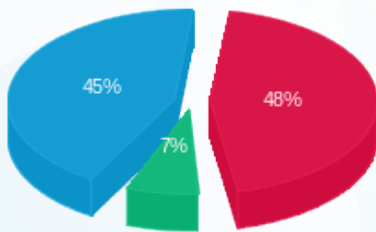

פסגה (132.67 ₪) 48%
 גבע (19.51 ₪) 7%
 שפל (126.13 ₪) 45%

הסטוריית צריכה בקוט"ש

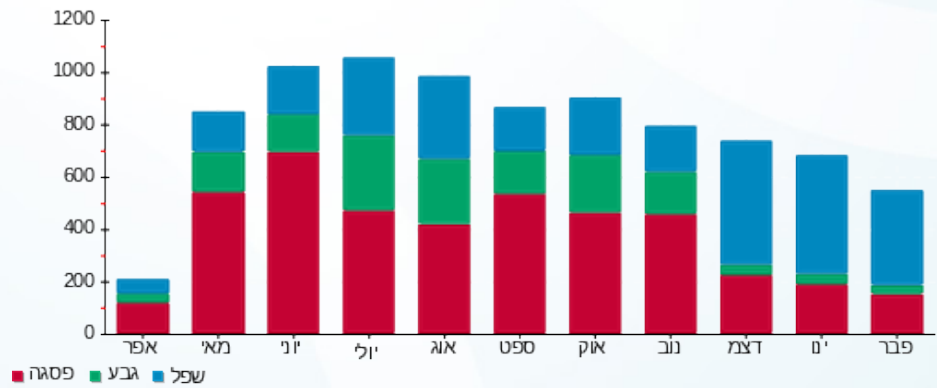

01/03/20 תאריך הפקה:
 29/02/20 תאריך קריאה נוכחית:
 01/02/20 תאריך קריאה קודמת:

שם דייר: מילר תכשיטים 253 (14427)
 שם אתר: קניון שבעת הכוכבים

לקוח/ה נכבד/ה, אנו מתכבדים להגיש את חישוב צריכת החשמל לתקופה 01/02/20 - 29/02/20:

מילר תכשיטים 253 (14427) - 4 - (3x40)15129240

סוג תעריף	סוג צריכה	קריאה קודמת	קריאה נוכחית	סה"כ צריכה בקוט"ש	מחיר לקוט"ש בא"ג	סה"כ לתשלום
פרטי חשבון עבור תאריכים:		01/02/20	29/02/20			
517		28,420.45	29,416.20	995.75	46.90	467.01 ₪

סה"כ לדייר:

שיא ביקוש	סה"כ
6.32	995.75
	467.01 ₪

תשלום קבוע	תשלום עבור גודל חיבור ב-KVA (3x40)	סה"כ לתשלום	לא כולל מע"מ
19.97 ₪	4.14 ₪	491.12 ₪	

התפלגות חיוב בש"ח לפי תעו"ז

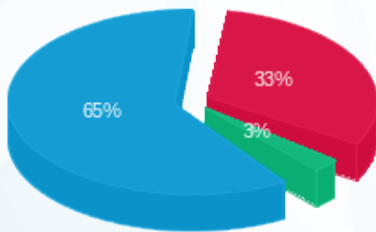

פסגה (152.82 ₪) 65%
 גבע (11.84 ₪) 3%
 שפל (302.34 ₪) 33%

הסטוריית צריכה בקוט"ש

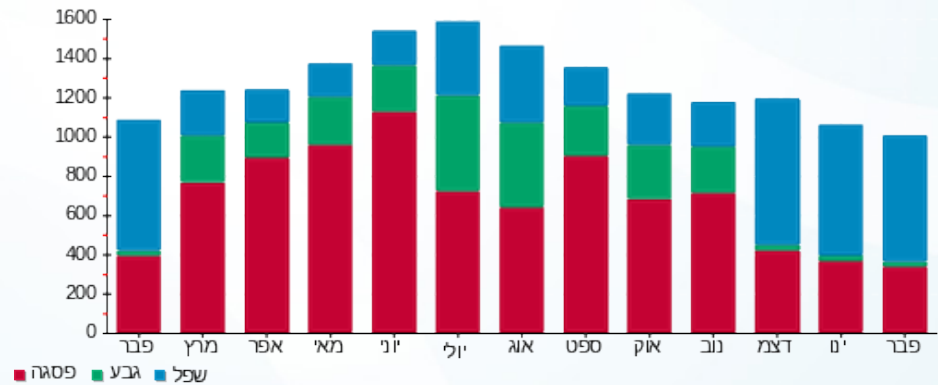

01/03/20 תאריך הפקה:
 29/02/20 תאריך קריאה נוכחית:
 01/02/20 תאריך קריאה קודמת:

שם דייר: מינה 229 (14444)
 שם אתר: קניון שבעת הכוכבים

לקוח/ה נכבד/ה, אנו מתכבדים להגיש את חישוב צריכת החשמל לתקופה 01/02/20 - 29/02/20:

מינה 229 (14444) - 3 - 18017270(3x40)

סוג תעריף	סוג צריכה	קריאה קודמת	קריאה נוכחית	סה"כ צריכה בקוט"ש	מחיר לקוט"ש בא"ג	סה"כ לתשלום
פרטי חשבון עבור תאריכים:		01/02/20	29/02/20			
517		29,872.40	31,040.40	1,168.00	46.90	547.79 ₪

סה"כ לדייר:

שיא ביקוש	סה"כ
9.17	1,168.00
	547.79 ₪

19.97 ₪	תשלום קבוע	
4.14 ₪	תשלום עבור גודל חיבור בKVA (3x40)	
571.91 ₪	סה"כ לתשלום	לא כולל מע"מ

התפלגות חיוב בש"ח לפי תעו"ז

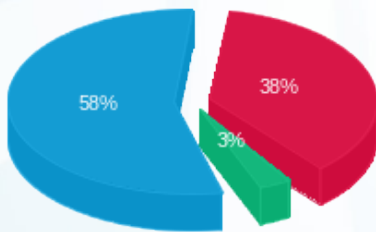

פסגה (210.86 ₪) 58%
 גבע (16.88 ₪) 3%
 שפל (320.05 ₪) 38%

הסטוריית צריכה בקוט"ש

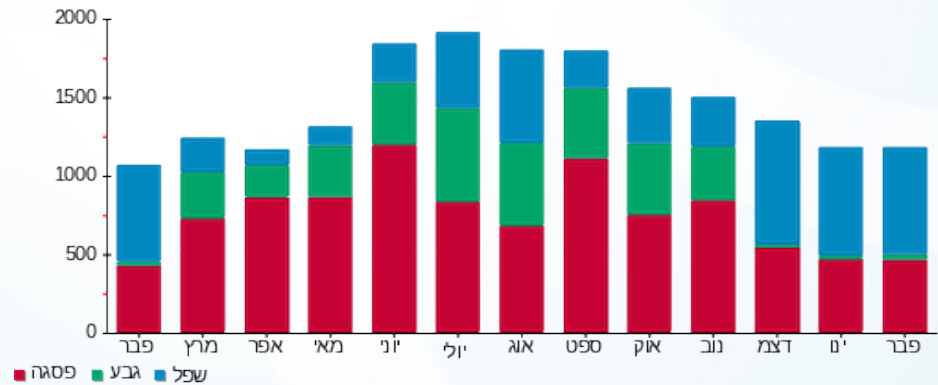

01/03/20 תאריך הפקה:
 29/02/20 תאריך קריאה נוכחי:
 01/02/20 תאריך קריאה קודמת:

שם דייר: מנגו ב. חיוני 201 (17387)
 שם אתר: קניון שבעת הכוכבים

לקוח/ה נכבד/ה, אנו מתכבדים להגיש את חישוב צריכת החשמל לתקופה 01/02/20 - 29/02/20:

מנגו ב. חיוני 201 (17387) - 3 - (3x80)16048010

סוג תעריף	סוג צריכה	קריאה קודמת	קריאה נוכחית	סה"כ צריכה בקוט"ש	מחיר לקוט"ש בא"ג	סה"כ לתשלום
פרטי חשבון עבור תאריכים:		01/02/20	29/02/20			
517		197,883.30	200,361.70	2,478.40	46.90	1,162.37 ₪

סה"כ לדייר:

שיא ביקוש	סה"כ
20.99	2,478.40
	1,162.37 ₪

תשלום קבוע	תשלום עבור גודל חיבור בKVA (3x80)	סה"כ לתשלום	לא כולל מע"מ
19.97 ₪	8.29 ₪	1,190.63 ₪	

התפלגות חיוב בש"ח לפי תעו"ז

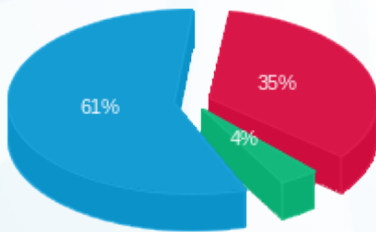

פסגה (412.39 ₪) ■
 גבע (44.23 ₪) ■
 שפל (705.75 ₪) ■

הסטוריית צריכה בקוט"ש

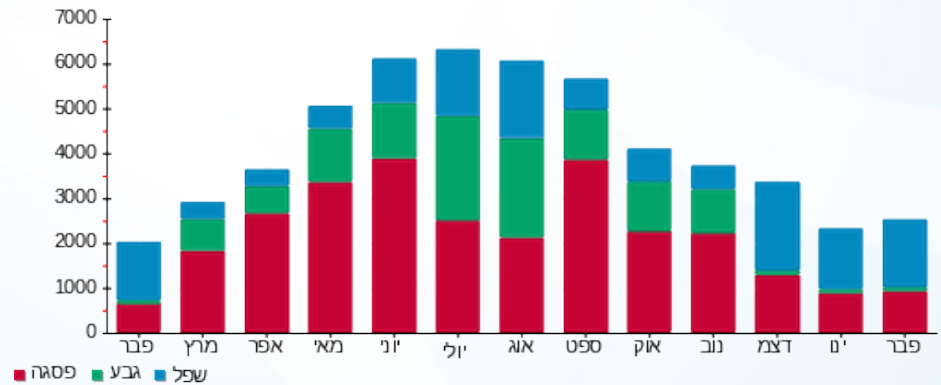



01/03/20 תאריך הפקדה:
 29/02/20 תאריך קריאה נוכחית:
 01/02/20 תאריך קריאה קודמת:

שם דייר: מגנו חיוני (17387)
 שם אתר: קניון שבעת הכוכבים

לקוח/ה נכבד/ה, אנו מתכבדים להגיש את חישוב צריכת החשמל לתקופה 29/02/20 - 01/02/20:

מגנו חיוני (17387) - 2 - 18017241(3x40)

סוג תעריף	סוג צריכה	קריאה קודמת	קריאה נוכחית	סה"כ צריכה בקוט"ש	מחיר לקוט"ש בא"ג	סה"כ לתשלום
פרטי חשבון עבור תאריכים:						
777	פסגה	01/02/20	29/02/20	1,799.05	93.10	1,674.92 ₪
778	גבע	24,161.90	24,361.85	199.95	56.22	112.41 ₪
779	שפל	38,634.20	42,130.25	3,496.05	34.70	1,213.13 ₪

סה"כ לדייר:

פסגה	גבע	שפל	סה"כ	שיא ביקוש
1,799.05	199.95	3,496.05	5,495.05	16.28
1,674.92 ₪	112.41 ₪	1,213.13 ₪	3,000.46 ₪	

סה"כ צריכה
 סה"כ לתשלום

200.95 ₪	תשלום קבוע	
4.14 ₪	תשלום עבור גודל חיבור בKVA (3x40)	
3,205.55 ₪	סה"כ לתשלום	לא כולל מע"מ

התפלגות חיוב בש"ח לפי תע"ז

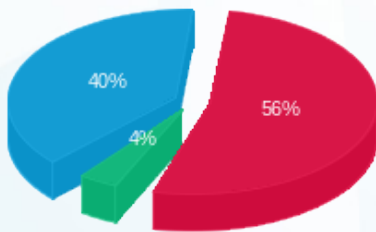

■ פסגה (1,674.92 ₪)
 ■ גבע (112.41 ₪)
 ■ שפל (1,213.13 ₪)

הסטוריית צריכה בקוט"ש

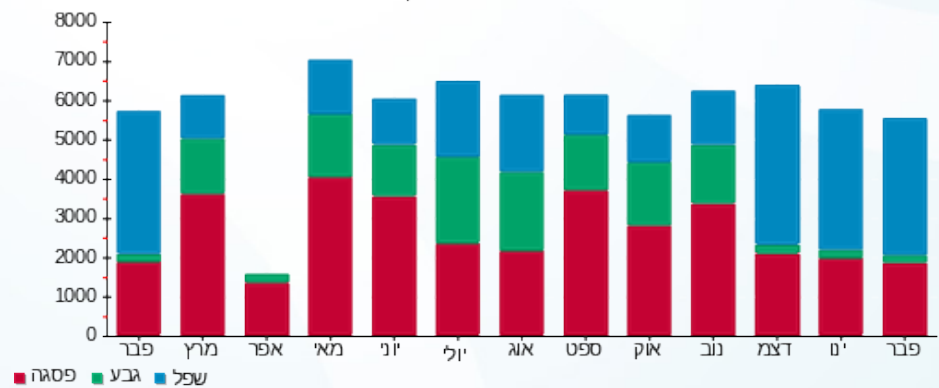

01/03/20 תאריך הפקה:
 29/02/20 תאריך קריאה נוכחית:
 01/02/20 תאריך קריאה קודמת:

שם דייר: מפוחי עשן, אגף חדש 26/32
 שם אתר: קניון שבעת הכוכבים

לקוח/ה נכבד/ה, אנו מתכבדים להגיש את חישוב צריכת החשמל לתקופה 01/02/20 - 29/02/20:

מפוחי עשן, אגף חדש 26/32 - 3 - 18017239 (3x250)

סוג תעריף	סוג צריכה	קריאה קודמת	קריאה נוכחית	סה"כ צריכה בקוט"ש	מחיר לקוט"ש בא"ג	סה"כ לתשלום
פרטי חשבון עבור תאריכים:						
777	פסגה	01/02/20	29/02/20	413.60	93.10	385.06 ₪
778	גבע	5,180.80	5,275.20	94.40	56.22	53.07 ₪
779	שפל	7,761.20	8,303.20	542.00	34.70	188.07 ₪

סה"כ לדייר:

פסגה	גבע	שפל	סה"כ	שיא ביקוש
413.60	94.40	542.00	1,050.00	27.56
385.06 ₪	53.07 ₪	188.07 ₪	626.21 ₪	

סה"כ צריכה
 סה"כ לתשלום

200.95 ₪	תשלום קבוע	
25.90 ₪	תשלום עבור גודל חיבור בKVA (3x250)	
853.06 ₪	סה"כ לתשלום	לא כולל מע"מ

התפלגות חיוב בש"ח לפי תעו"ז

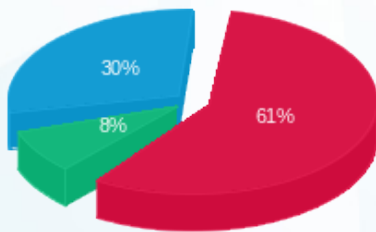

פסגה (385.06 ₪) 61%
 גבע (53.07 ₪) 8%
 שפל (188.07 ₪) 30%

הסטוריית צריכה בקוט"ש

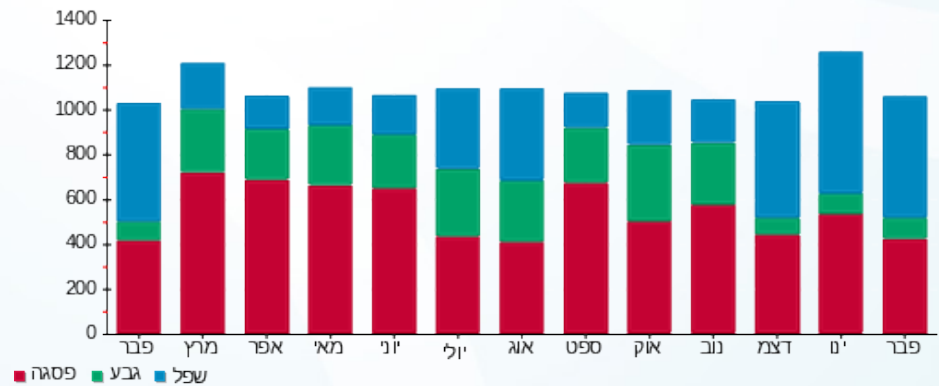

01/03/20 תאריך הפקה:
 29/02/20 תאריך קריאה נוכחית:
 01/02/20 תאריך קריאה קודמת:

שם דייר: מקדונלדס - חיוני 225 (15761)
 שם אתר: קניון שבעת הכוכבים

לקוח/ה נכבד/ה, אנו מתכבדים להגיש את חישוב צריכת החשמל לתקופה 01/02/20 - 29/02/20:

מקדונלדס - חיוני 225 (15761) - 4 - 18017311(3x40)

סוג תעריף	סוג צריכה	קריאה קודמת	קריאה נוכחית	סה"כ צריכה בקוט"ש	מחיר לקוט"ש בא"ג	סה"כ לתשלום
פרטי חשבון עבור תאריכים:						
777	פסגה	01/02/20	29/02/20	2,129.35	93.10	1,982.42 ₪
778	גבע	31,497.10	31,823.30	326.20	56.22	183.39 ₪
779	שפל	46,518.05	50,637.35	4,119.30	34.70	1,429.40 ₪

סה"כ לדייר:

פסגה	גבע	שפל	סה"כ	שיא ביקוש
2,129.35	326.20	4,119.30	6,574.85	18.79
1,982.42 ₪	183.39 ₪	1,429.40 ₪	3,595.21 ₪	

סה"כ צריכה
 סה"כ לתשלום

200.95 ₪	תשלום קבוע	
4.14 ₪	תשלום עבור גודל חיבור בKVA (3x40)	
3,800.31 ₪	סה"כ לתשלום	לא כולל מע"מ

התפלגות חיוב בש"ח לפי תע"ז

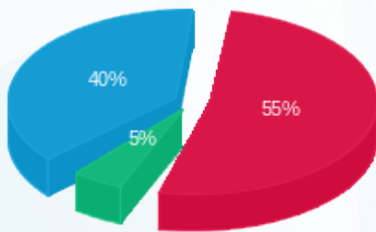

■ פסגה (1,982.42 ₪)
 ■ גבע (183.39 ₪)
 ■ שפל (1,429.40 ₪)

הסטוריית צריכה בקוט"ש

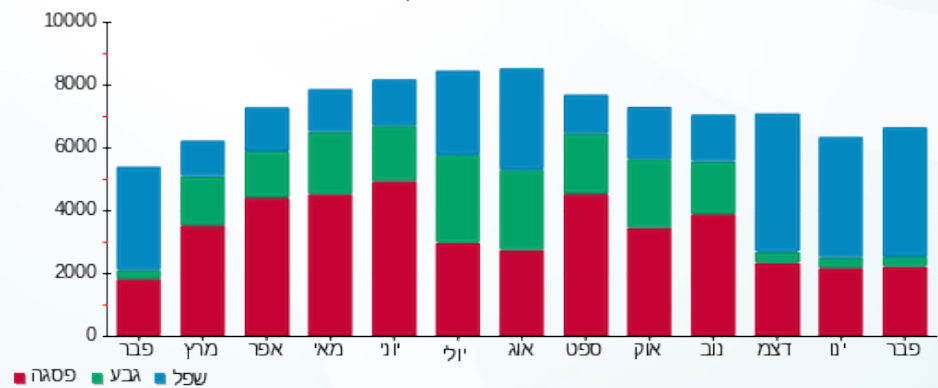



01/03/20 תאריך הפקה:
 29/02/20 תאריך קריאה נוכחית:
 01/02/20 תאריך קריאה קודמת:

שם דייר: מקדונלדס ב. חיוני 225 (15761)
 שם אתר: קניון שבעת הכוכבים

לקוח/ה נכבד/ה, אנו מתכבדים להגיש את חישוב צריכת החשמל לתקופה 01/02/20 - 29/02/20:

מקדונלדס ב. חיוני 225 (15761) - 3 - 16193882(3x80)

סוג תעריף	סוג צריכה	קריאה קודמת	קריאה נוכחית	סה"כ צריכה בקוט"ש	מחיר לקוט"ש בא"ג	סה"כ לתשלום
פרטי חשבון עבור תאריכים:						
777	פסגה	01/02/20	29/02/20	2,714.10	93.10	2,526.83 ₪
778	גבע	44,118.40	44,775.20	656.80	56.22	369.25 ₪
779	שפל	107,695.90	113,827.40	6,131.50	34.70	2,127.63 ₪

סה"כ לדייר:

פסגה	גבע	שפל	סה"כ	שיא ביקוש
2,714.10	656.80	6,131.50	9,502.40	26.73
2,526.83 ₪	369.25 ₪	2,127.63 ₪	5,023.71 ₪	

סה"כ צריכה
 סה"כ לתשלום

200.95 ₪	תשלום קבוע	
8.29 ₪	תשלום עבור גודל חיבור בKVA (3x80)	
5,232.95 ₪	סה"כ לתשלום	לא כולל מע"מ

התפלגות חיוב בש"ח לפי תע"ז

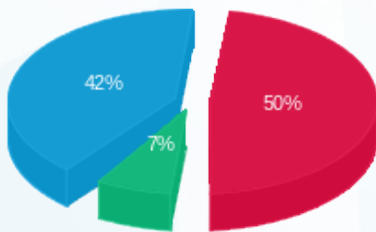

■ פסגה (2,526.83 ₪)
 ■ גבע (369.25 ₪)
 ■ שפל (2,127.63 ₪)

הסטוריית צריכה בקוט"ש

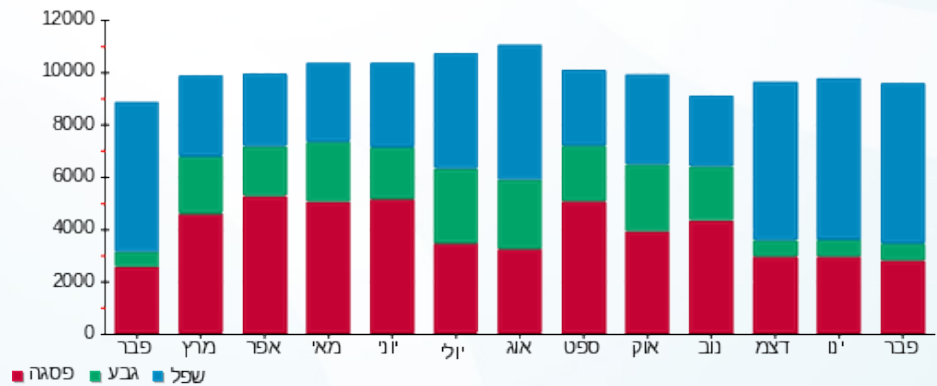

■ פסגה ■ גבע ■ שפל



01/03/20 תאריך הפקה:
 29/02/20 תאריך קריאה נוכחית:
 01/02/20 תאריך קריאה קודמת:

שם דייר: מקדונלדס חדר קירור - חניון 225 (15761)
 שם אתר: קניון שבעת הכוכבים

לקוח/ה נכבד/ה, אנו מתכבדים להגיש את חישוב צריכת החשמל לתקופה 01/02/20 - 29/02/20:

מקדונלדס חדר קירור - חניון 225 (15761) - 4 - 18017221 (3x32)

סוג תעריף	סוג צריכה	קריאה קודמת	קריאה נוכחית	סה"כ צריכה בקוט"ש	מחיר לקוט"ש בא"ג	סה"כ לתשלום
פרטי חשבון עבור תאריכים:		01/02/20	29/02/20			
517		53,027.05	54,548.95	1,521.90	46.90	713.77 ₪

סה"כ לדייר:

שיא ביקוש	סה"כ
4.27	1,521.90
	713.77 ₪

19.97 ₪	תשלום קבוע	
3.32 ₪	תשלום עבור גודל חיבור בKVA (3x32)	
737.06 ₪	סה"כ לתשלום	לא כולל מע"מ

התפלגות חיוב בש"ח לפי תעו"ז

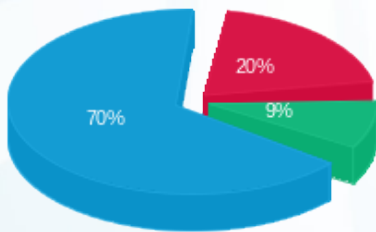

פסגה (145.48 ₪) 70%
 גבע (65.78 ₪) 9%
 שפל (502.51 ₪) 20%

הסטוריית צריכה בקוט"ש

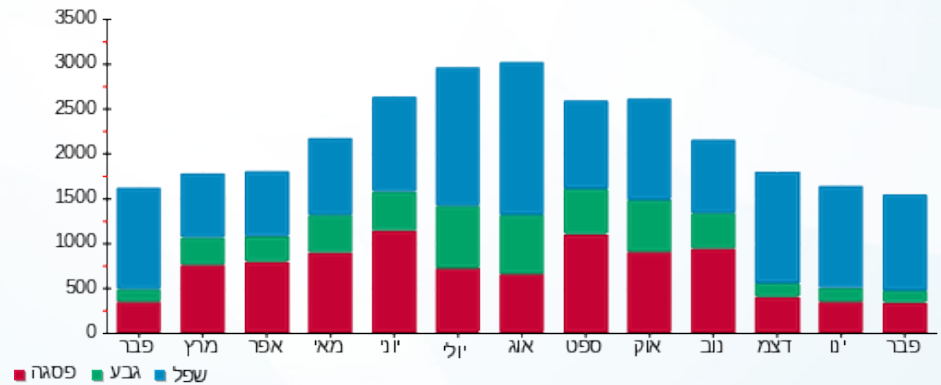



01/03/20 תאריך הפקדה:
 29/02/20 תאריך קריאה נוכחית:
 01/02/20 תאריך קריאה קודמת:

שם דייר: מתח גבוה
 שם אתר: קניון שבעת הכוכבים

לקוח/ה נכבד/ה, אנו מתכבדים להגיש את חישוב צריכת החשמל לתקופה 01/02/20 - 29/02/20:

מתח גבוה - 1 - 11103575 (3x1)

סוג תעריף	סוג צריכה	קריאה קודמת	קריאה נוכחית	סה"כ צריכה בקוט"ש	מחיר לקוט"ש בא"ג	סה"כ לתשלום
		01/02/20	29/02/20			
777	פסגה	1,453,444.70	1,480,958.90	27,514.20	81.81	22,509.37 ₪
778	גבע	665,012.40	670,660.50	5,648.10	48.04	2,713.35 ₪
779	שפל	894,988.40	954,333.90	59,345.50	27.45	16,290.34 ₪

סה"כ לדייר:

פסגה	גבע	שפל	סה"כ	שיא ביקוש
27,514.20	5,648.10	59,345.50	92,507.80	0.21
22,509.37 ₪	2,713.35 ₪	16,290.34 ₪	41,513.05 ₪	

סה"כ צריכה
 סה"כ לתשלום

0.00 ₪	תשלום קבוע	
43.12 ₪	תשלום עבור גודל חיבור בKVA (3x1)	
41,556.17 ₪	סה"כ לתשלום	לא כולל מע"מ

התפלגות חיוב בש"ח לפי תעו"ז

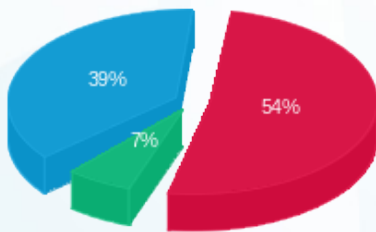

פסגה (22,509.37 ₪) 54%
 גבע (2,713.35 ₪) 7%
 שפל (16,290.34 ₪) 39%

הסטוריית צריכה בקוט"ש

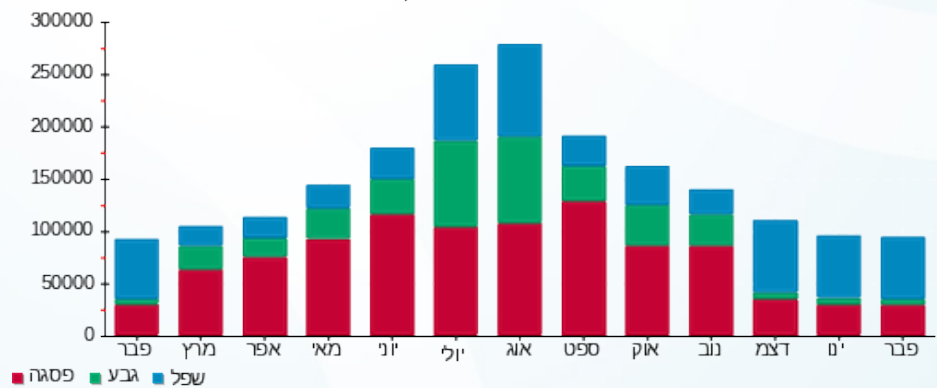

01/03/20 תאריך הפקה:
 29/02/20 תאריך קריאה נוכחית:
 01/02/20 תאריך קריאה קודמת:

שם דייר: נעלי ביוניק
 שם אתר: קניון שבעת הכוכבים

לקוח/ה נכבד/ה, אנו מתכבדים להגיש את חישוב צריכת החשמל לתקופה 29/02/20 - 01/02/20:

נעלי ביוניק - 1 - 18017267(3x40)

סוג תעריף	סוג צריכה	קריאה קודמת	קריאה נוכחית	סה"כ צריכה בקוט"ש	מחיר לקוט"ש בא"ג	סה"כ לתשלום
פרטי חשבון עבור תאריכים:		01/02/20	29/02/20			
517		41,858.40	42,580.75	722.35	46.90	338.78 ₪

סה"כ לדיר:

שיא ביקוש	סה"כ
6.90	722.35
	338.78 ₪

תשלום קבוע	תשלום עבור גודל חיבור בKVA (3x40)	סה"כ לתשלום	לא כולל מע"מ
19.97 ₪	4.14 ₪	362.90 ₪	

התפלגות חיוב בש"ח לפי תעו"ז

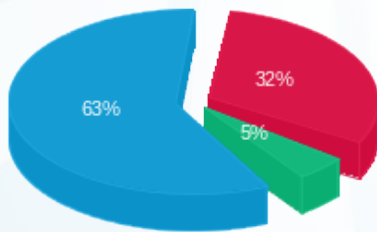

פסגה (109.49 ₪) 63%
 גבע (16.58 ₪) 5%
 שפל (212.71 ₪) 32%

הסטוריית צריכה בקוט"ש

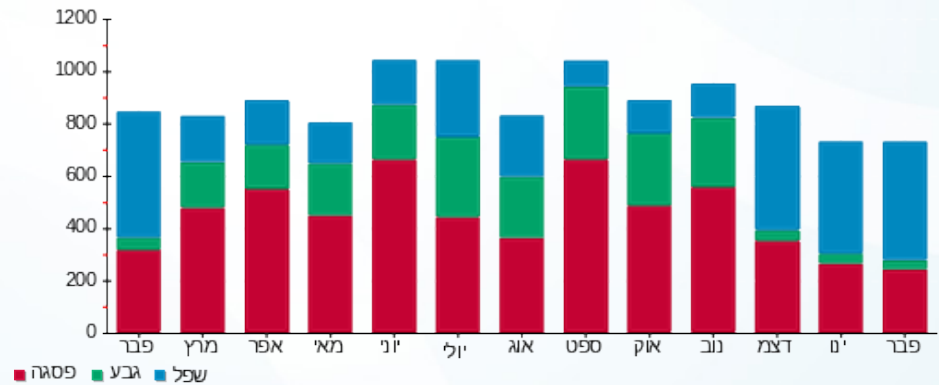

01/03/20 תאריך הפקה:
 29/02/20 תאריך קריאה נוכחי:
 01/02/20 תאריך קריאה קודמת:

שם דייר: נעלי נמרוד 116 (15677)
 שם אתר: קניון שבעת הכוכבים

לקוח/ה נכבד/ה, אנו מתכבדים להגיש את חישוב צריכת החשמל לתקופה 01/02/20 - 29/02/20:

נעלי נמרוד 116 (15677) - 4 - 18017217(3x63)

סוג תעריף	סוג צריכה	קריאה קודמת	קריאה נוכחית	סה"כ צריכה בקוט"ש	מחיר לקוט"ש בא"ג	סה"כ לתשלום
פרטי חשבון עבור תאריכים:		01/02/20	29/02/20			
517		15,386.55	15,850.20	463.65	46.90	217.45 ₪

סה"כ לדייר:

שיא ביקוש	סה"כ
4.01	463.65
	217.45 ₪

19.97 ₪	תשלום קבוע	
6.53 ₪	תשלום עבור גודל חיבור בKVA (3x63)	
243.95 ₪	סה"כ לתשלום	לא כולל מע"מ

התפלגות חיוב בש"ח לפי תעו"ז

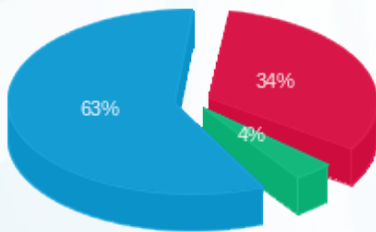

פסגה (₪ 73.30)
 גבע (₪ 8.18)
 שפל (₪ 135.96)

הסטוריית צריכה בקוט"ש

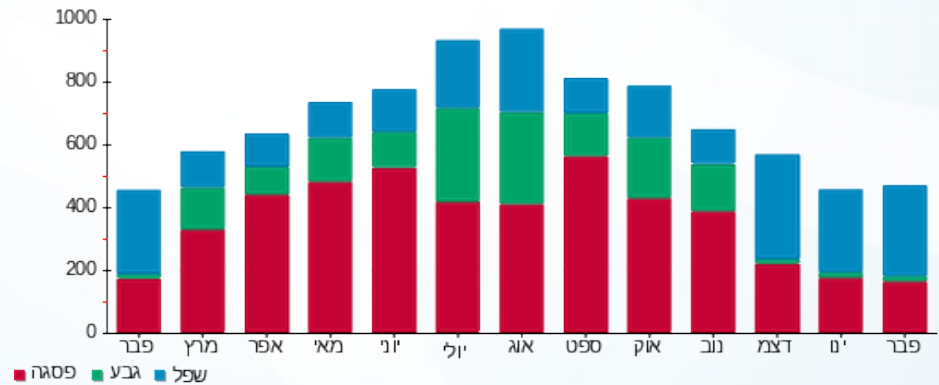

01/03/20 תאריך הפקה:
 29/02/20 תאריך קריאה נוכחי:
 01/02/20 תאריך קריאה קודמת:

שם דייר: נעלי עמנואל 129 (16071)
 שם אתר: קניון שבעת הכוכבים

לקוח/ה נכבד/ה, אנו מתכבדים להגיש את חישוב צריכת החשמל לתקופה 01/02/20 - 29/02/20:

נעלי עמנואל 129 (16071) - 4 - 18017254(3x63)

סוג תעריף	סוג צריכה	קריאה קודמת	קריאה נוכחית	סה"כ צריכה בקוט"ש	מחיר לקוט"ש בא"ג	סה"כ לתשלום
פרטי חשבון עבור תאריכים:		01/02/20	29/02/20			
517		19,470.15	20,268.95	798.80	46.90	374.64 ₪

סה"כ לדייר:

שיא ביקוש	סה"כ
4.36	798.80
	374.64 ₪

תשלום קבוע	תשלום עבור גודל חיבור בKVA (3x63)	סה"כ לתשלום	לא כולל מע"מ
19.97 ₪	6.53 ₪	401.13 ₪	

התפלגות חיוב בש"ח לפי תעו"ז

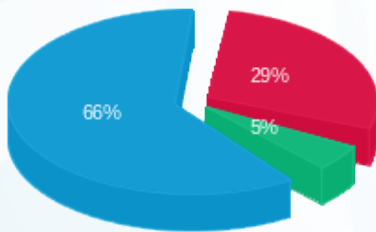

פסגה (110.47 ₪) 66%
 גבע (18.71 ₪) 5%
 שפל (245.45 ₪) 29%

הסטוריית צריכה בקוט"ש

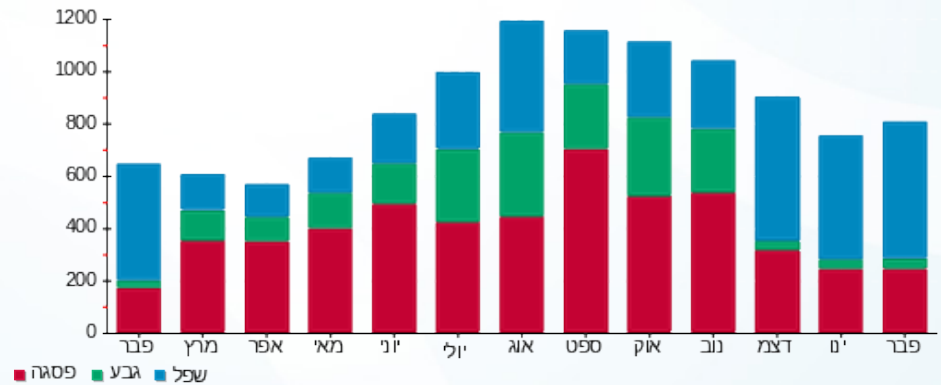

01/03/20 תאריך הפקה:
 29/02/20 תאריך קריאה נוכחית:
 01/02/20 תאריך קריאה קודמת:

שם דייר: סאקס 148 (18529)
 שם אתר: קניון שבעת הכוכבים

לקוח/ה נכבד/ה, אנו מתכבדים להגיש את חישוב צריכת החשמל לתקופה 01/02/20 - 29/02/20:

סאקס 148 (18529) - 3 - 18017246(3x63)

סוג תעריף	סוג צריכה	קריאה קודמת	קריאה נוכחית	סה"כ צריכה בקוט"ש	מחיר לקוט"ש בא"ג	סה"כ לתשלום
פרטי חשבון עבור תאריכים:		01/02/20	29/02/20			
517		48,447.90	50,331.60	1,883.70	46.90	883.46 ₪

סה"כ לדייר:

שיא ביקוש	סה"כ
9.00	1,883.70
	883.46 ₪

19.97 ₪	תשלום קבוע	
6.53 ₪	תשלום עבור גודל חיבור בKVA (3x63)	
909.95 ₪	סה"כ לתשלום	לא כולל מע"מ

התפלגות חיוב בש"ח לפי תעו"ז

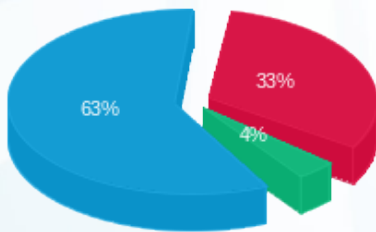

פסגה (293.50 ₪) 33%
 גבע (34.19 ₪) 4%
 שפל (555.77 ₪) 63%

הסטוריית צריכה בקוט"ש

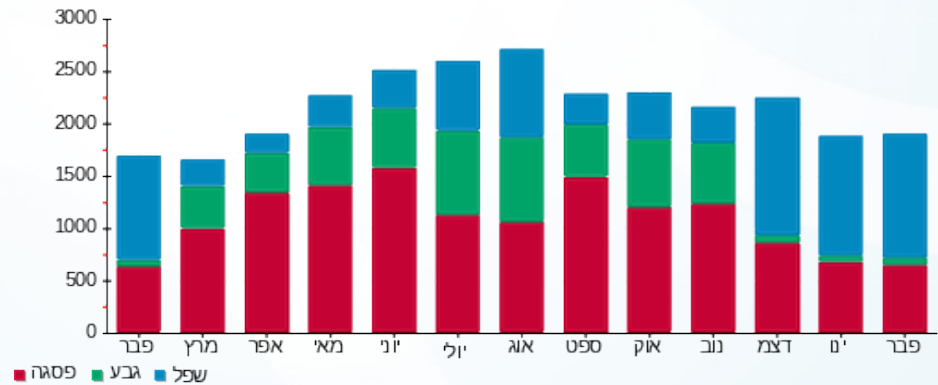



01/03/20

תאריך הפקדה:

שם דייר: סבון 250 (18028)

29/02/20

תאריך קריאה נוכחית:

שם אתר: קניון שבעת הכוכבים

01/02/20

תאריך קריאה קודמת:

לקוח/ה נכבד/ה, אנו מתכבדים להגיש את חישוב צריכת החשמל לתקופה 29/02/20 - 01/02/20:

סבון 250 (18028) - 7 - (3x40)15129240

סוג תעריף	סוג צריכה	קריאה קודמת	קריאה נוכחית	סה"כ צריכה בקוט"ש	מחיר לקוט"ש בא"ג	סה"כ לתשלום
פרטי חשבון עבור תאריכים:		01/02/20	29/02/20			
517		47,483.10	48,907.55	1,424.45	46.90	668.07 ₪

סה"כ לדייר:

שיא ביקוש	סה"כ
9.84	1,424.45
	668.07 ₪

19.97 ₪	תשלום קבוע	
4.14 ₪	תשלום עבור גודל חיבור בKVA (3x40)	
692.18 ₪	סה"כ לתשלום	לא כולל מע"מ

התפלגות חיוב בש"ח לפי תעו"ז

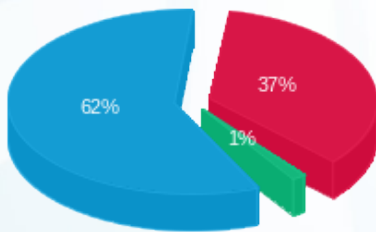

- פסגה (245.05 ₪) 62%
- גבע (9.33 ₪) 1%
- שפל (413.68 ₪) 37%

הסטוריית צריכה בקוט"ש

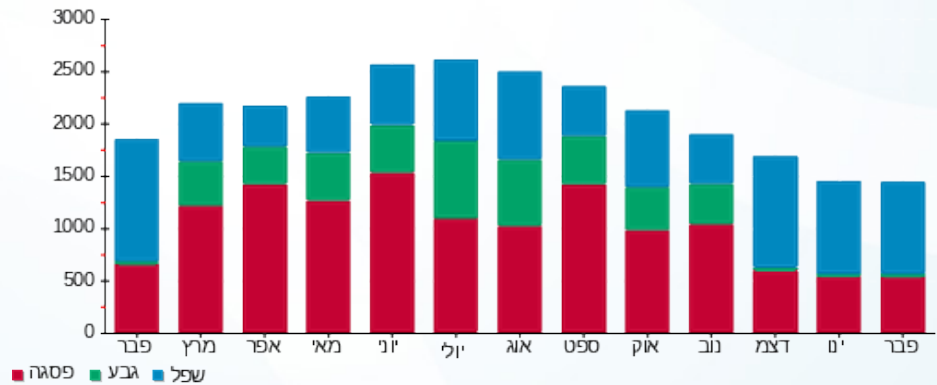



01/03/20 תאריך הפקה:
 29/02/20 תאריך קריאה נוכחית:
 01/02/20 תאריך קריאה קודמת:

שם דייר: סברובסקי 110
 שם אתר: קניון שבעת הכוכבים

לקוח/ה נכבד/ה, אנו מתכבדים להגיש את חישוב צריכת החשמל לתקופה 01/02/20 - 29/02/20:

סברובסקי 110 - 18017254 (3x40)

סוג תעריף	סוג צריכה	קריאה קודמת	קריאה נוכחית	סה"כ צריכה בקוט"ש	מחיר לקוט"ש בא"ג	סה"כ לתשלום
פרטי חשבון עבור תאריכים:						
777	פסגה	01/02/20	29/02/20	265.75	93.10	247.41 ₪
778	גבע	6,688.70	6,737.50	48.80	56.22	27.44 ₪
779	שפל	10,383.25	10,931.60	548.35	34.70	190.28 ₪

סה"כ לדייר:

פסגה	גבע	שפל	סה"כ	שיא ביקוש
265.75	48.80	548.35	862.90	5.40
247.41 ₪	27.44 ₪	190.28 ₪	465.13 ₪	

סה"כ צריכה
 סה"כ לתשלום

200.95 ₪	תשלום קבוע	
4.14 ₪	תשלום עבור גודל חיבור בKVA (3x40)	
670.22 ₪	סה"כ לתשלום	לא כולל מע"מ

התפלגות חיוב בש"ח לפי תעו"ז

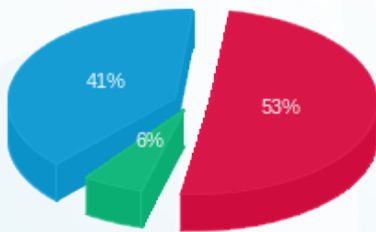

■ פסגה (247.41 ₪)
 ■ גבע (27.44 ₪)
 ■ שפל (190.28 ₪)

הסטוריית צריכה בקוט"ש

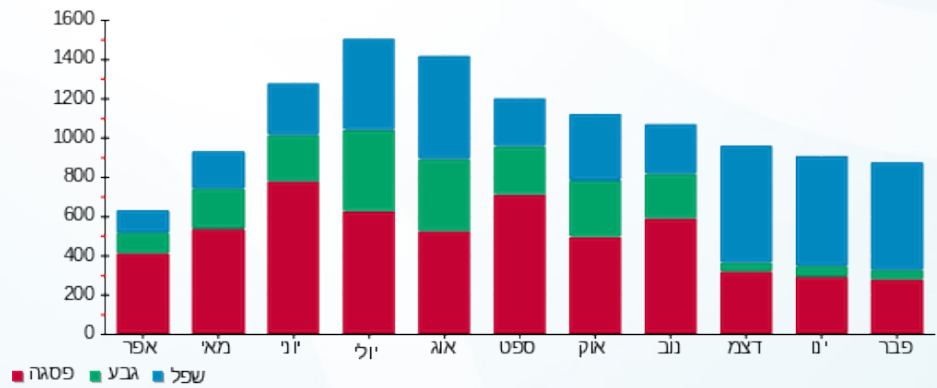

01/03/20 תאריך הפקה:
 29/02/20 תאריך קריאה נוכחית:
 01/02/20 תאריך קריאה קודמת:

שם דייר: סוּטֶס 125 א (14410)
 שם אתר: קניון שבעת הכוכבים

לקוח/ה נכבד/ה, אנו מתכבדים להגיש את חישוב צריכת החשמל לתקופה 01/02/20 - 29/02/20:

סוּטֶס 125 א (14410) - 4 - (3x40)18017211

סוג תעריף	סוג צריכה	קריאה קודמת	קריאה נוכחית	סה"כ צריכה בקוט"ש	מחיר לקוט"ש בא"ג	סה"כ לתשלום
פרטי חשבון עבור תאריכים:		01/02/20	29/02/20			
517		17,847.40	18,429.20	581.80	46.90	272.86 ₪

סה"כ לדייר:

שיא ביקוש	סה"כ
3.52	581.80
	272.86 ₪

תשלום קבוע	תשלום עבור גודל חיבור ב KVA (3x40)	סה"כ לתשלום	לא כולל מע"מ
19.97 ₪	4.14 ₪	296.98 ₪	

התפלגות חיוב בש"ח לפי תעו"ז

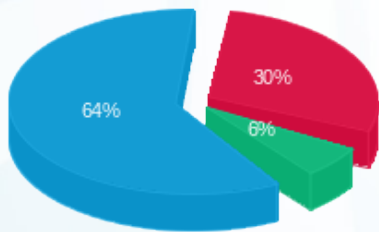

פסגה (81.93 ₪) ■
 גבע (16.46 ₪) ■
 שפל (174.47 ₪) ■

הסטוריית צריכה בקוט"ש

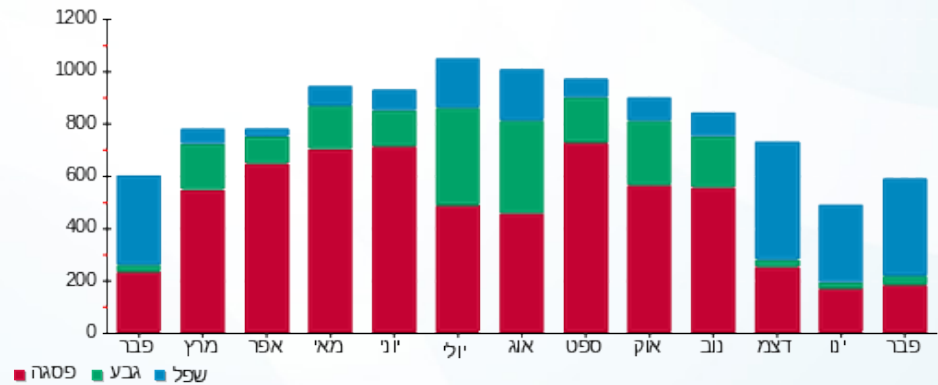



01/03/20 תאריך הפקה:
 29/02/20 תאריך קריאה נוכחית:
 01/02/20 תאריך קריאה קודמת:

שם דייר: סופר פארם - חיוני 102 (14594)
 שם אתר: קניון שבעת הכוכבים

לקוח/ה נכבד/ה, אנו מתכבדים להגיש את חישוב צריכת החשמל לתקופה 01/02/20 - 29/02/20:

סופר פארם - חיוני 102 (14594) - 2 - 18017255(3x40)

סוג תעריף	סוג צריכה	קריאה קודמת	קריאה נוכחית	סה"כ צריכה בקוט"ש	מחיר לקוט"ש בא"ג	סה"כ לתשלום
פרטי חשבון עבור תאריכים:		01/02/20	29/02/20			
517		0.00	0.00	0.00	46.90	0.00 ₪

סה"כ לדייר:

שיא ביקוש	סה"כ
	0.00
	0.00 ₪

19.97 ₪	תשלום קבוע	
4.14 ₪	תשלום עבור גודל חיבור בKVA (3x40)	
24.11 ₪	סה"כ לתשלום	לא כולל מע"מ





01/03/20 תאריך הפקה:
 29/02/20 תאריך קריאה נוכחית:
 01/02/20 תאריך קריאה קודמת:

שם דייר: סופרפארם 128 (14594)
 שם אתר: קניון שבעת הכוכבים

לקוח/ה נכבד/ה, אנו מתכבדים להגיש את חישוב צריכת החשמל לתקופה 01/02/20 - 29/02/20:

סופרפארם 128 (14594) - 1 - 18017283(3x400)

סוג תעריף	סוג צריכה	קריאה קודמת	קריאה נוכחית	סה"כ צריכה בקוט"ש	מחיר לקוט"ש בא"ג	סה"כ לתשלום
פרטי חשבון עבור תאריכים:						
777	פסגה	01/02/20	29/02/20	3,502.00	93.10	3,260.36 ₪
778	גבע	153,973.60	155,437.60	1,464.00	56.22	823.06 ₪
779	שפל	223,016.40	234,574.80	11,558.40	34.70	4,010.76 ₪

סה"כ לדייר:

פסגה	גבע	שפל	סה"כ	שיא ביקוש
3,502.00	1,464.00	11,558.40	16,524.40	47.70
3,260.36 ₪	823.06 ₪	4,010.76 ₪	8,094.19 ₪	

סה"כ צריכה
 סה"כ לתשלום

200.95 ₪	תשלום קבוע	
41.45 ₪	תשלום עבור גודל חיבור בKVA (3x400)	
8,336.58 ₪	סה"כ לתשלום	לא כולל מע"מ

התפלגות חיוב בש"ח לפי תע"ז

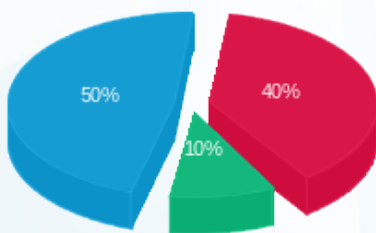

■ פסגה (3,260.36 ₪)
 ■ גבע (823.06 ₪)
 ■ שפל (4,010.76 ₪)

הסטוריית צריכה בקוט"ש

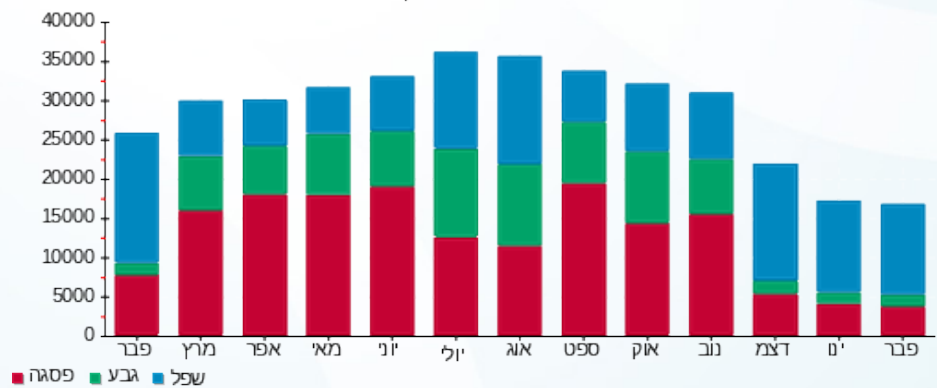

01/03/20 תאריך הפקה:
 29/02/20 תאריך קריאה נוכחי:
 01/02/20 תאריך קריאה קודמת:

שם דייר: סטודיו פשה 221 (18829)
 שם אתר: קניון שבעת הכוכבים

לקוח/ה נכבד/ה, אנו מתכבדים להגיש את חישוב צריכת החשמל לתקופה 01/02/20 - 29/02/20:

סטודיו פשה 221 (18829) - 1 - 16193881(3x63)

סוג תעריף	סוג צריכה	קריאה קודמת	קריאה נוכחית	סה"כ צריכה בקוט"ש	מחיר לקוט"ש בא"ג	סה"כ לתשלום
פרטי חשבון עבור תאריכים:		01/02/20	29/02/20			
517		39,686.70	40,682.60	995.90	46.90	467.08 ₪

סה"כ לדייר:

שיא ביקוש	סה"כ
4.71	995.90
	467.08 ₪

19.97 ₪	תשלום קבוע	
6.53 ₪	תשלום עבור גודל חיבור בKVA (3x63)	
493.57 ₪	סה"כ לתשלום	לא כולל מע"מ

התפלגות חיוב בש"ח לפי תעו"ז

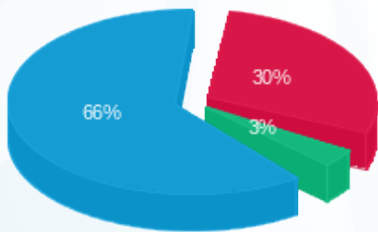

פסגה (141.83 ₪) ■
 גבע (15.71 ₪) ■
 שפל (309.54 ₪) ■

הסטוריית צריכה בקוט"ש

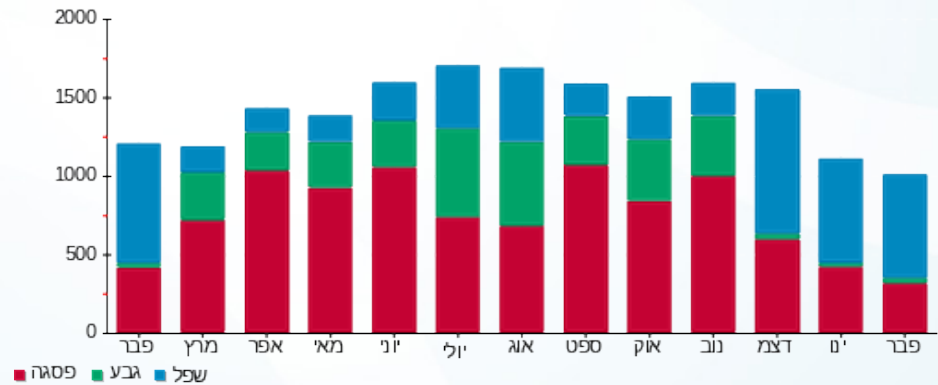

01/03/20 תאריך הפקה:
 29/02/20 תאריך קריאה נוכחית:
 01/02/20 תאריך קריאה קודמת:

שם דייר: סטיב מאדן 111 (15796)
 שם אתר: קניון שבעת הכוכבים

לקוח/ה נכבד/ה, אנו מתכבדים להגיש את חישוב צריכת החשמל לתקופה 01/02/20 - 29/02/20:

סטיב מאדן 111 (15796) - 2 - 18017254(3x40)

סוג תעריף	סוג צריכה	קריאה קודמת	קריאה נוכחית	סה"כ צריכה בקוט"ש	מחיר לקוט"ש בא"ג	סה"כ לתשלום
פרטי חשבון עבור תאריכים:		01/02/20	29/02/20			
517		52,204.05	54,381.65	2,177.60	46.90	1,021.29 ₪

סה"כ לדייר:

שיא ביקוש	סה"כ
9.94	2,177.60
	1,021.29 ₪

19.97 ₪	תשלום קבוע	
4.14 ₪	תשלום עבור גודל חיבור בKVA (3x40)	
1,045.41 ₪	סה"כ לתשלום	לא כולל מע"מ

התפלגות חיוב בש"ח לפי תעו"ז

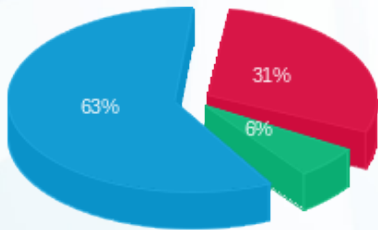

פסגה (311.63 ₪) 63%
 גבע (64.16 ₪) 31%
 שפל (645.51 ₪) 6%

הסטוריית צריכה בקוט"ש

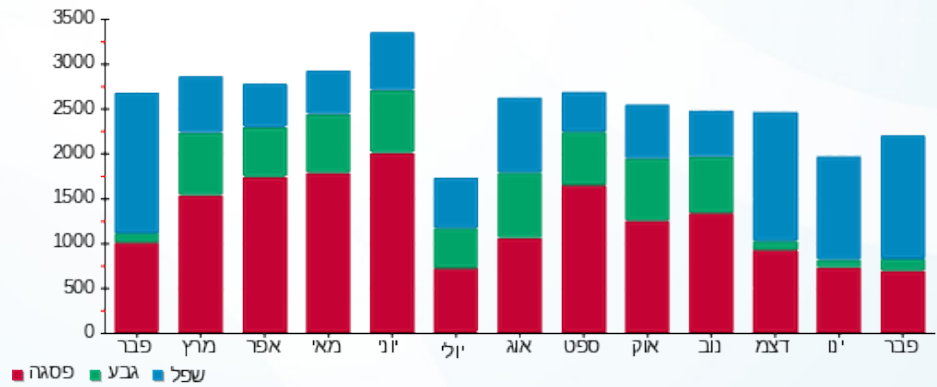



01/03/20 תאריך הפקה:
 29/02/20 תאריך קריאה נוכחית:
 01/02/20 תאריך קריאה קודמת:

שם דייר: סטימצקי 213 (14416)
 שם אתר: קניון שבעת הכוכבים

לקוח/ה נכבד/ה, אנו מתכבדים להגיש את חישוב צריכת החשמל לתקופה 01/02/20 - 29/02/20:

סטימצקי 213 (14416) - 2 - 18017310(3x63)

סוג תעריף	סוג צריכה	קריאה קודמת	קריאה נוכחית	סה"כ צריכה בקוט"ש	מחיר לקוט"ש בא"ג	סה"כ לתשלום
פרטי חשבון עבור תאריכים:		01/02/20	29/02/20			
517		40,577.80	44,305.80	3,728.00	46.90	1,748.43 ₪

סה"כ לדייר:

סה"כ	שיא ביקוש
3,728.00	14.33
1,748.43 ₪	

19.97 ₪	תשלום קבוע	
6.53 ₪	תשלום עבור גודל חיבור בKVA (3x63)	
1,774.93 ₪	סה"כ לתשלום	לא כולל מע"מ

התפלגות חיוב בש"ח לפי תעו"ז

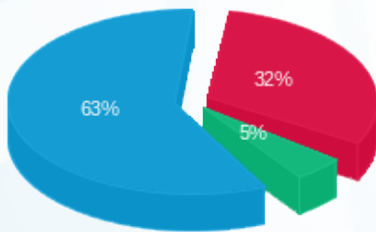

פסגה (568.15 ₪) ■
 גבע (84.80 ₪) ■
 שפל (1,095.49 ₪) ■

הסטוריית צריכה בקוט"ש

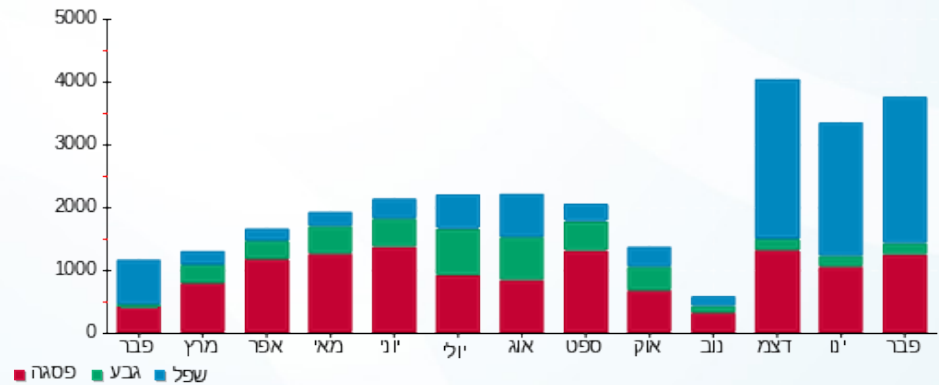



01/03/20 תאריך הפקה:
 29/02/20 תאריך קריאה נוכחית:
 01/02/20 תאריך קריאה קודמת:

שם דייר: סליו (15733)
 שם אתר: קניון שבעת הכוכבים

לקוח/ה נכבד/ה, אנו מתכבדים להגיש את חישוב צריכת החשמל לתקופה 29/02/20 - 01/02/20:

סליו (15733) - 1 - 18017270(3x40)

סוג תעריף	סוג צריכה	קריאה קודמת	קריאה נוכחית	סה"כ צריכה בקוט"ש	מחיר לקוט"ש בא"ג	סה"כ לתשלום
פרטי חשבון עבור תאריכים:						
777	פסגה	01/02/20	29/02/20	465.10	93.10	433.01 ₪
778	גבע	16,229.85	16,278.00	48.15	56.22	27.07 ₪
779	שפל	24,053.30	24,917.50	864.20	34.70	299.88 ₪

סה"כ לדיר:

פסגה	גבע	שפל	סה"כ	שיא ביקוש
465.10	48.15	864.20	1,377.45	9.55
433.01 ₪	27.07 ₪	299.88 ₪	759.96 ₪	

סה"כ צריכה
 סה"כ לתשלום

200.95 ₪	תשלום קבוע	
4.14 ₪	תשלום עבור גודל חיבור בKVA (3x40)	
965.05 ₪	סה"כ לתשלום	לא כולל מע"מ

התפלגות חיוב בש"ח לפי תעו"ז

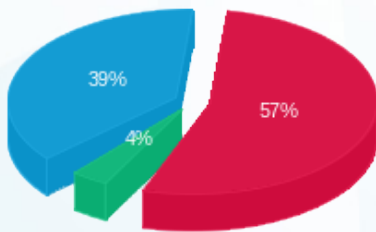

■ פסגה (433.01 ₪)
 ■ גבע (27.07 ₪)
 ■ שפל (299.88 ₪)

הסטוריית צריכה בקוט"ש

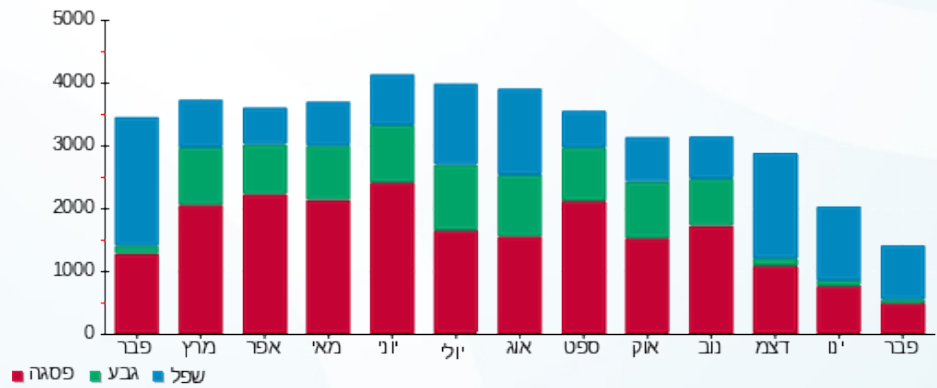

01/03/20 תאריך הפקה:
 29/02/20 תאריך קריאה נוכחית:
 01/02/20 תאריך קריאה קודמת:

שם דייר: סלקום חדר חשמל (14809)
 שם אתר: קניון שבעת הכוכבים

לקוח/ה נכבד/ה, אנו מתכבדים להגיש את חישוב צריכת החשמל לתקופה 01/02/20 - 29/02/20:

סלקום חדר חשמל (14809) - 4 - (3x63)18017342

סוג תעריף	סוג צריכה	קריאה קודמת	קריאה נוכחית	סה"כ צריכה בקוט"ש	מחיר לקוט"ש בא"ג	סה"כ לתשלום
פרטי חשבון עבור תאריכים:		01/02/20	29/02/20			
517		14,161.50	14,949.10	787.60	46.90	369.38 ₪

סה"כ לדייר:

שיא ביקוש	סה"כ
1.34	787.60
	369.38 ₪

תשלום קבוע	תשלום עבור גודל חיבור ב KVA (3x63)	סה"כ לתשלום	לא כולל מע"מ
19.97 ₪	6.53 ₪	395.88 ₪	

התפלגות חיוב בש"ח לפי תעו"ז

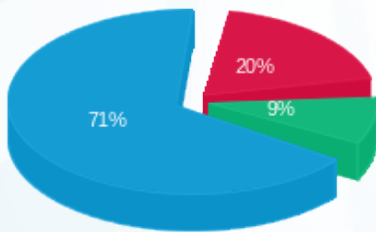

פסגה (72.18 ₪)
 גבע (33.89 ₪)
 שפל (263.32 ₪)

הסטוריית צריכה בקוט"ש

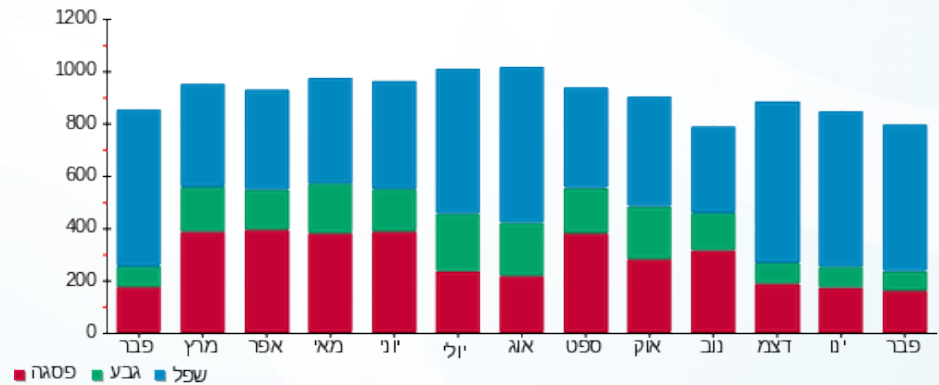

01/03/20 תאריך הפקה:
 29/02/20 תאריך קריאה נוכחית:
 01/02/20 תאריך קריאה קודמת:

שם דייר: סמסונג סאני (15893)
 שם אתר: קניון שבעת הכוכבים

לקוח/ה נכבד/ה, אנו מתכבדים להגיש את חישוב צריכת החשמל לתקופה 01/02/20 - 29/02/20:

סמסונג סאני (15893) - 1 - 18017242 (3x25)

סוג תעריף	סוג צריכה	קריאה קודמת	קריאה נוכחית	סה"כ צריכה בקוט"ש	מחיר לקוט"ש בא"ג	סה"כ לתשלום
פרטי חשבון עבור תאריכים:		01/02/20	29/02/20			
517		21,545.75	22,426.00	880.25	46.90	412.84 ₪

סה"כ לדייר:

שיא ביקוש	סה"כ
3.81	880.25
	412.84 ₪

19.97 ₪	תשלום קבוע	
2.59 ₪	תשלום עבור גודל חיבור בKVA (3x25)	
435.40 ₪	סה"כ לתשלום	לא כולל מע"מ

התפלגות חיוב בש"ח לפי תעו"ז

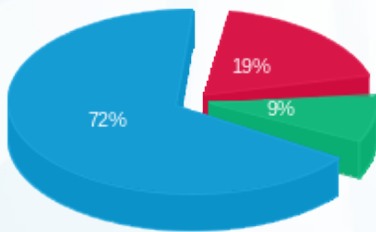

פסגה (78.39 ₪) 72%
 גבע (38.46 ₪) 19%
 שפל (295.99 ₪) 9%

הסטוריית צריכה בקוט"ש

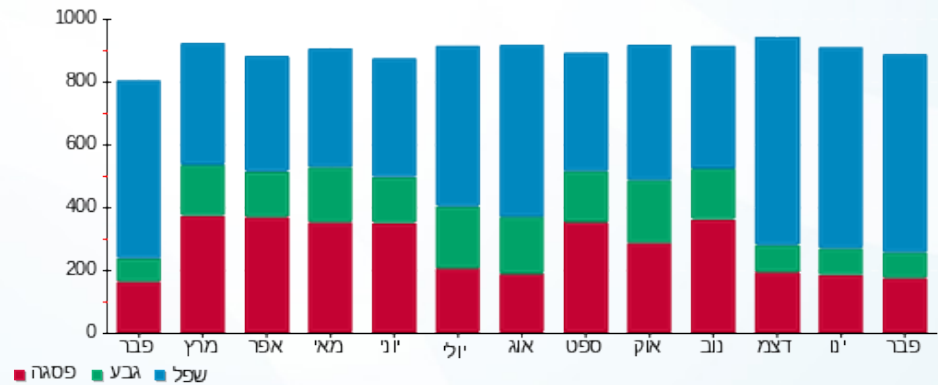

01/03/20 תאריך הפקה:
 29/02/20 תאריך קריאה נוכחית:
 01/02/20 תאריך קריאה קודמת:

שם דייר: סמסוניט 144 (14405)
 שם אתר: קניון שבעת הכוכבים

לקוח/ה נכבד/ה, אנו מתכבדים להגיש את חישוב צריכת החשמל לתקופה 01/02/20 - 29/02/20:

סמסוניט 144 (14405) - 2 - (3x40)18017244

סוג תעריף	סוג צריכה	קריאה קודמת	קריאה נוכחית	סה"כ צריכה בקוט"ש	מחיר לקוט"ש בא"ג	סה"כ לתשלום
פרטי חשבון עבור תאריכים:		01/02/20	29/02/20			
517		33,564.95	34,726.45	1,161.50	46.90	544.74 ₪

סה"כ לדייר:

שיא ביקוש	סה"כ
7.40	1,161.50
	544.74 ₪

19.97 ₪	תשלום קבוע	
4.14 ₪	תשלום עבור גודל חיבור בKVA (3x40)	
568.86 ₪	סה"כ לתשלום	לא כולל מע"מ

התפלגות חיוב בש"ח לפי תעו"ז

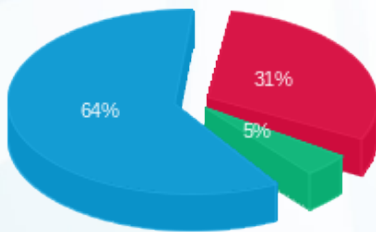

פסגה (171.40 ₪) ■
 גבע (24.97 ₪) ■
 שפל (348.37 ₪) ■

הסטוריית צריכה בקוט"ש

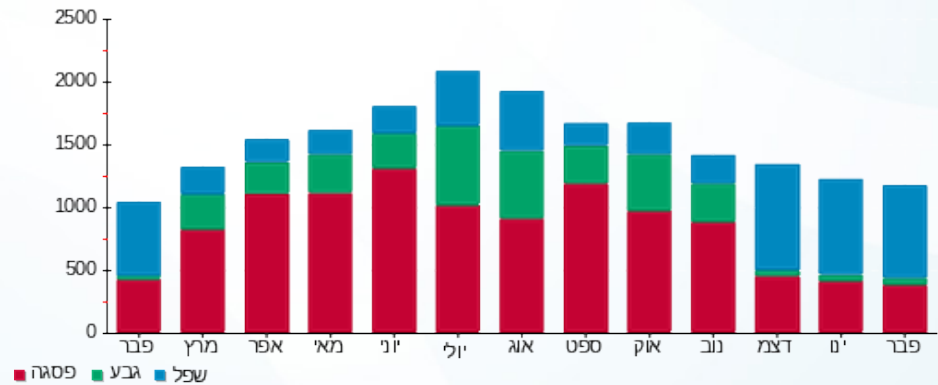



01/03/20

תאריך הפקדה:

שם דייר: סנדוויץ בר (16327)

29/02/20

תאריך קריאה נוכחית:

שם אתר: קניון שבעת הכוכבים

01/02/20

תאריך קריאה קודמת:

לקוח/ה נכבד/ה, אנו מתכבדים להגיש את חישוב צריכת החשמל לתקופה 29/02/20 - 01/02/20:

סנדוויץ בר (16327) - 3 - 16193881(3x75)

סוג תעריף	סוג צריכה	קריאה קודמת	קריאה נוכחית	סה"כ צריכה בקוט"ש	מחיר לקוט"ש בא"ג	סה"כ לתשלום
פרטי חשבון עבור תאריכים:						
777	פסגה	01/02/20	29/02/20	801.00	93.10	745.73 ₪
778	גבע	16,697.90	16,912.40	214.50	56.22	120.59 ₪
779	שפל	44,954.40	47,376.00	2,421.60	34.70	840.30 ₪

סה"כ לדייר:

פסגה	גבע	שפל	סה"כ	שיא ביקוש
801.00	214.50	2,421.60	3,437.10	15.03
745.73 ₪	120.59 ₪	840.30 ₪	1,706.62 ₪	

סה"כ צריכה

סה"כ לתשלום

200.95 ₪	תשלום קבוע	
7.77 ₪	תשלום עבור גודל חיבור בKVA (3x75)	
1,915.34 ₪	סה"כ לתשלום	לא כולל מע"מ

התפלגות חיוב בש"ח לפי תע"ז

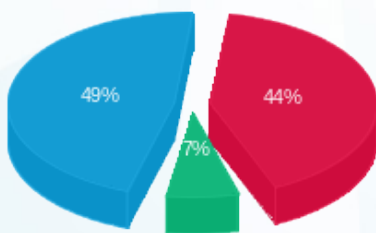

- פסגה (745.73 ₪) 49%
- גבע (120.59 ₪) 7%
- שפל (840.30 ₪) 44%

הסטוריית צריכה בקוט"ש

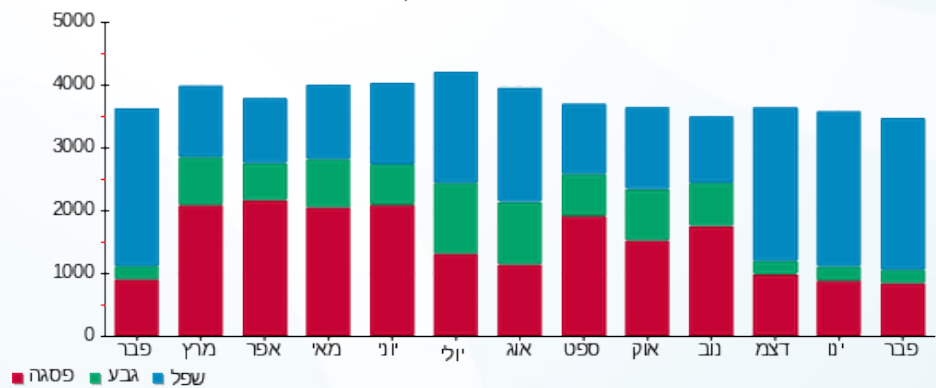

01/03/20 תאריך הפקה:
 29/02/20 תאריך קריאה נוכחית:
 01/02/20 תאריך קריאה קודמת:

שם דייר: סקאל 104-106 (17389)
 שם אתר: קניון שבעת הכוכבים

לקוח/ה נכבד/ה, אנו מתכבדים להגיש את חישוב צריכת החשמל לתקופה 01/02/20 - 29/02/20:

סקאל 104-106 (17389) - 1 - 18017233(3x80)

סוג תעריף	סוג צריכה	קריאה קודמת	קריאה נוכחית	סה"כ צריכה בקוט"ש	מחיר לקוט"ש בא"ג	סה"כ לתשלום
פרטי חשבון עבור תאריכים:						
777	פסגה	01/02/20	29/02/20	1,813.90	93.10	1,688.74 ₪
778	גבע	36,364.20	36,681.40	317.20	56.22	178.33 ₪
779	שפל	40,331.80	43,556.60	3,224.80	34.70	1,119.01 ₪

סה"כ לדייר:

פסגה	גבע	שפל	סה"כ	שיא ביקוש
1,813.90	317.20	3,224.80	5,355.90	31.48
1,688.74 ₪	178.33 ₪	1,119.01 ₪	2,986.08 ₪	

סה"כ צריכה
 סה"כ לתשלום

200.95 ₪	תשלום קבוע	
8.29 ₪	תשלום עבור גודל חיבור בKVA (3x80)	
3,195.32 ₪	סה"כ לתשלום	לא כולל מע"מ

התפלגות חיוב בש"ח לפי תע"ז

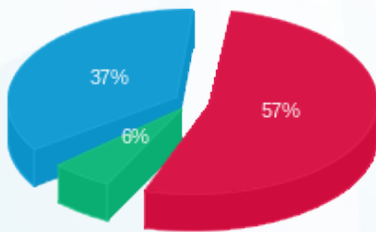

■ פסגה (1,688.74 ₪)
 ■ גבע (178.33 ₪)
 ■ שפל (1,119.01 ₪)

הסטוריית צריכה בקוט"ש

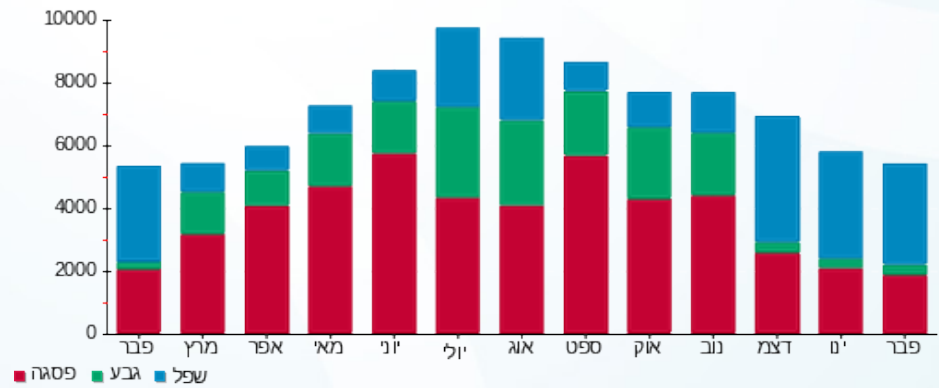

01/03/20 תאריך הפקה:
 29/02/20 תאריך קריאה נוכחית:
 01/02/20 תאריך קריאה קודמת:

שם דייר: עונות 249 (16986)
 שם אתר: קניון שבעת הכוכבים

לקוח/ה נכבד/ה, אנו מתכבדים להגיש את חישוב צריכת החשמל לתקופה 01/02/20 - 29/02/20:

עונות 249 (16986) - 8 - (3x60)15129240

סוג תעריף	סוג צריכה	קריאה קודמת	קריאה נוכחית	סה"כ צריכה בקוט"ש	מחיר לקוט"ש בא"ג	סה"כ לתשלום
פרטי חשבון עבור תאריכים:		01/02/20	29/02/20			
517		58,483.55	60,736.35	2,252.80	46.90	1,056.56 ₪

סה"כ לדייר:

שיא ביקוש	סה"כ
10.43	2,252.80
	1,056.56 ₪

תשלום קבוע	תשלום עבור גודל חיבור בKVA (3x60)	סה"כ לתשלום	לא כולל מע"מ
19.97 ₪	6.22 ₪	1,082.75 ₪	

התפלגות חיוב בש"ח לפי תעו"ז

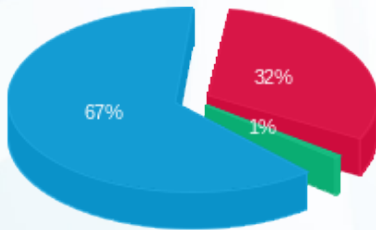

פסגה (337.75 ₪) 67%
 גבע (6.66 ₪) 1%
 שפל (712.15 ₪) 32%

הסטוריית צריכה בקוט"ש

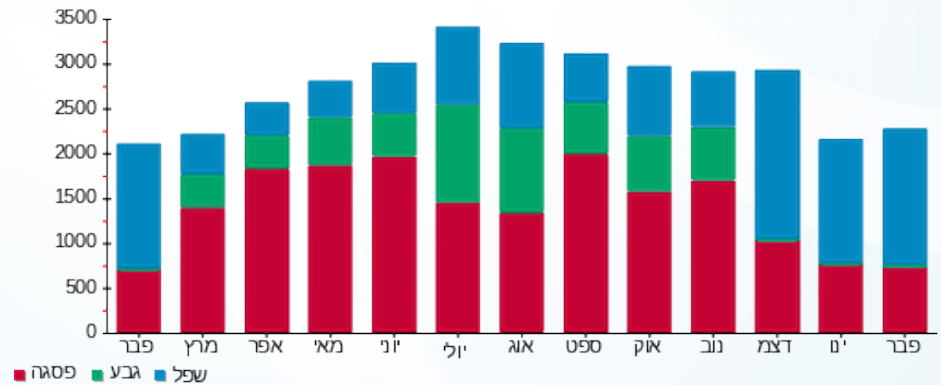



01/03/20 תאריך הפקדה:
 29/02/20 תאריך קריאה נוכחית:
 01/02/20 תאריך קריאה קודמת:

שם דייר: עתיד 11 (14487)
 שם אתר: קניון שבעת הכוכבים

לקוח/ה נכבד/ה, אנו מתכבדים להגיש את חישוב צריכת החשמל לתקופה 01/02/20 - 29/02/20:

עתיד 11 (14487) - 4 - 18017283 (3x250)

סוג תעריף	סוג צריכה	קריאה קודמת	קריאה נוכחית	סה"כ צריכה בקוט"ש	מחיר לקוט"ש בא"ג	סה"כ לתשלום
פרטי חשבון עבור תאריכים:						
777	פסגה	01/02/20	29/02/20	1,162.80	93.10	1,082.57 ₪
778	גבע	25,432.40	25,651.20	218.80	56.22	123.01 ₪
779	שפל	39,919.60	42,610.80	2,691.20	34.70	933.85 ₪

סה"כ לדיר:

פסגה	גבע	שפל	סה"כ	שיא ביקוש
1,162.80	218.80	2,691.20	4,072.80	24.77
1,082.57 ₪	123.01 ₪	933.85 ₪	2,139.42 ₪	

סה"כ צריכה
 סה"כ לתשלום

200.95 ₪	תשלום קבוע	
25.90 ₪	תשלום עבור גודל חיבור בKVA (3x250)	
2,366.28 ₪	סה"כ לתשלום	לא כולל מע"מ

התפלגות חיוב בש"ח לפי תעו"ז

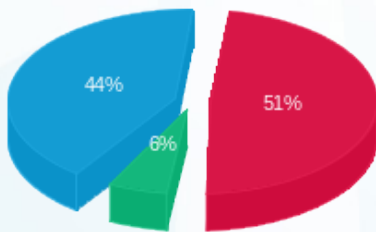

■ פסגה (1,082.57 ₪)
 ■ גבע (123.01 ₪)
 ■ שפל (933.85 ₪)

הסטוריית צריכה בקוט"ש

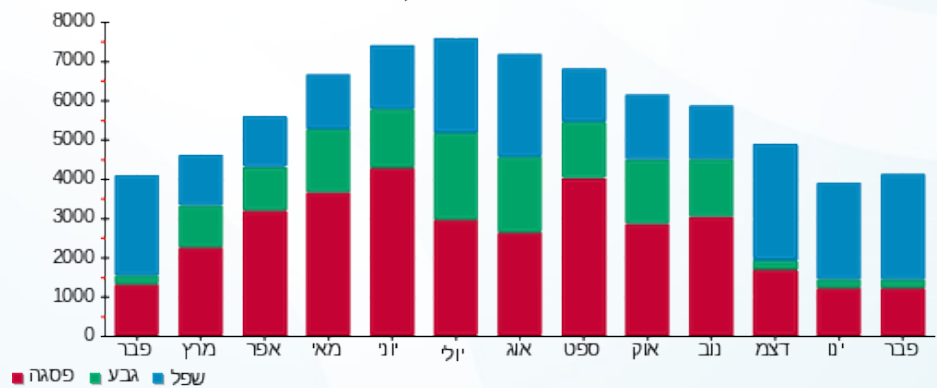



01/03/20 תאריך הפקה:
 29/02/20 תאריך קריאה נוכחית:
 01/02/20 תאריך קריאה קודמת:

שם דייר: פוט לוקר 1002-1003
 שם אתר: קניון שבעת הכוכבים

לקוח/ה נכבד/ה, אנו מתכבדים להגיש את חישוב צריכת החשמל לתקופה 01/02/20 - 29/02/20:

פוט לוקר 1002-1003 - 3 - 18017299(3x63)

סוג תעריף	סוג צריכה	קריאה קודמת	קריאה נוכחית	סה"כ צריכה בקוט"ש	מחיר לקוט"ש בא"ג	סה"כ לתשלום
			29/02/20	01/02/20	פרטי חשבון עבור תאריכים:	
517		82,809.40	86,507.00	3,697.60	46.90	1,734.17 ₪

סה"כ לדייר:

שיא ביקוש	סה"כ
9.79	3,697.60
	1,734.17 ₪

19.97 ₪	תשלום קבוע	
6.53 ₪	תשלום עבור גודל חיבור בKVA (3x63)	
1,760.67 ₪	סה"כ לתשלום	לא כולל מע"מ

התפלגות חיוב בש"ח לפי תעו"ז

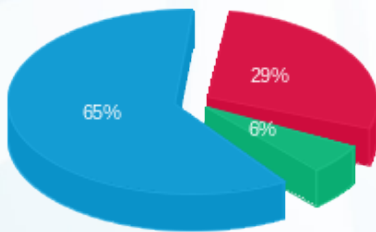

פסגה (510.46 ₪) 65%
 גבע (98.40 ₪) 6%
 שפל (1,125.32 ₪) 29%

הסטוריית צריכה בקוט"ש

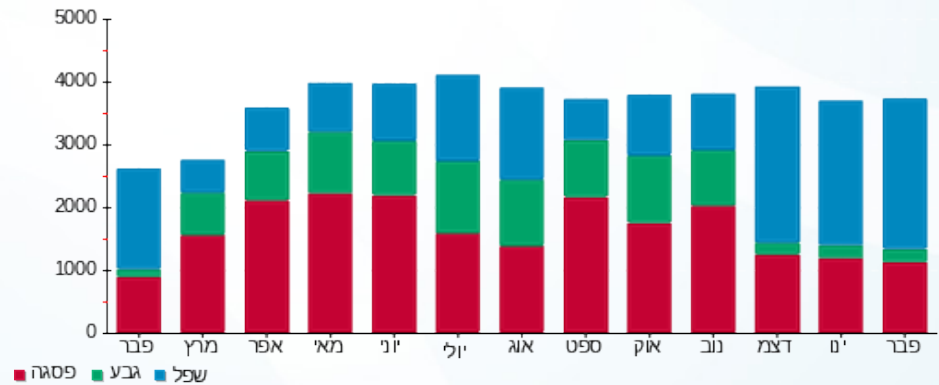

01/03/20 תאריך הפקה:
 29/02/20 תאריך קריאה נוכחי:
 01/02/20 תאריך קריאה קודמת:

שם דייר: פול אנד בר ב. חיוני 239+237 (17386)
 שם אתר: קניון שבעת הכוכבים

לקוח/ה נכבד/ה, אנו מתכבדים להגיש את חישוב צריכת החשמל לתקופה 01/02/20 - 29/02/20:

פול אנד בר ב. חיוני 239+237 (17386) - 4 - (3x63)16048010

סוג תעריף	סוג צריכה	קריאה קודמת	קריאה נוכחית	סה"כ צריכה בקוט"ש	מחיר לקוט"ש בא"ג	סה"כ לתשלום
פרטי חשבון עבור תאריכים:		01/02/20	29/02/20			
517		158,484.30	160,313.50	1,829.20	46.90	857.89 ₪

סה"כ לדייר:

סה"כ	שיא ביקוש
1,829.20	16.42
857.89 ₪	

לא כולל מע"מ	סה"כ לתשלום	תשלום קבוע
	884.39 ₪	19.97 ₪
		6.53 ₪
		תשלום עבור גודל חיבור בKVA (3x63)

התפלגות חיוב בש"ח לפי תעו"ז

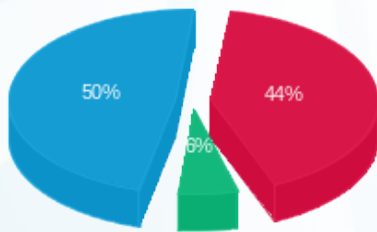

פסגה (376.84 ₪) 50%
 גבע (49.01 ₪) 6%
 שפל (432.04 ₪) 44%

הסטוריית צריכה בקוט"ש

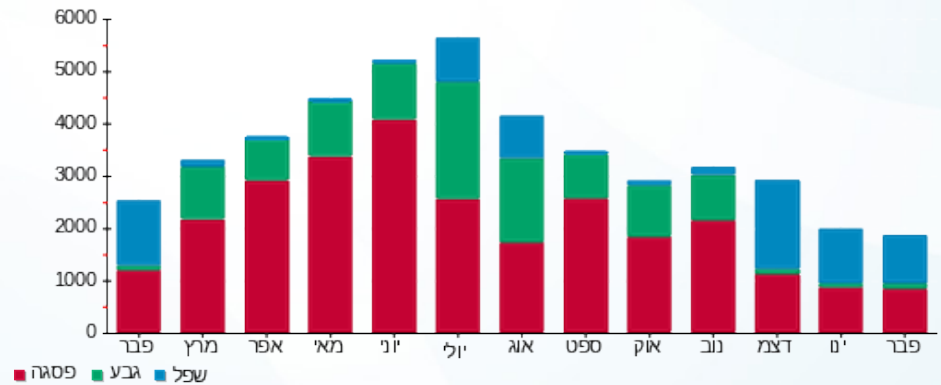

01/03/20 תאריך הפקה:
 29/02/20 תאריך קריאה נוכחי:
 01/02/20 תאריך קריאה קודמת:

שם דייר: פול אנד בר חיוני (17386)
 שם אתר: קניון שבעת הכוכבים

לקוח/ה נכבד/ה, אנו מתכבדים להגיש את חישוב צריכת החשמל לתקופה 01/02/20 - 29/02/20:

פול אנד בר חיוני (17386) - 1 - 18017241(3x40)

סוג תעריף	סוג צריכה	קריאה קודמת	קריאה נוכחית	סה"כ צריכה בקוט"ש	מחיר לקוט"ש בא"ג	סה"כ לתשלום
פרטי חשבון עבור תאריכים:						
777	פסגה	01/02/20	29/02/20	1,011.85	93.10	942.03 ₪
778	גבע	18,085.65	18,297.50	211.85	56.22	119.10 ₪
779	שפל	32,448.75	34,875.40	2,426.65	34.70	842.05 ₪

סה"כ לדייר:

פסגה	גבע	שפל	סה"כ	שיא ביקוש
1,011.85	211.85	2,426.65	3,650.35	9.57
942.03 ₪	119.10 ₪	842.05 ₪	1,903.18 ₪	

סה"כ צריכה
 סה"כ לתשלום

200.95 ₪	תשלום קבוע	
4.14 ₪	תשלום עבור גודל חיבור בKVA (3x40)	
2,108.28 ₪	סה"כ לתשלום	לא כולל מע"מ

התפלגות חיוב בש"ח לפי תע"ז

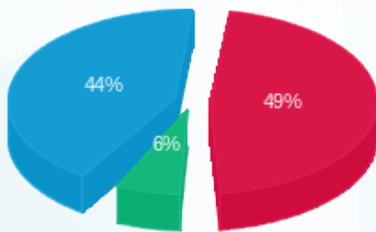

■ פסגה (942.03 ₪)
 ■ גבע (119.10 ₪)
 ■ שפל (842.05 ₪)

הסטוריית צריכה בקוט"ש

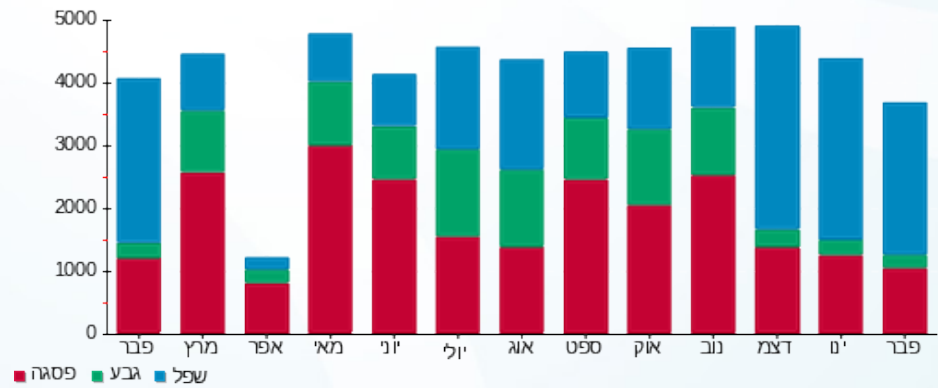

01/03/20 תאריך הפקה:
 29/02/20 תאריך קריאה נוכחית:
 01/02/20 תאריך קריאה קודמת:

שם דייר: פולגת 150 (15054)
 שם אתר: קניון שבעת הכוכבים

לקוח/ה נכבד/ה, אנו מתכבדים להגיש את חישוב צריכת החשמל לתקופה 01/02/20 - 29/02/20:

פולגת 150 (15054) - 3 - 18017266 (3x160)

סוג תעריף	סוג צריכה	קריאה קודמת	קריאה נוכחית	סה"כ צריכה בקוט"ש	מחיר לקוט"ש בא"ג	סה"כ לתשלום
פרטי חשבון עבור תאריכים:						
777	פסגה	01/02/20	29/02/20	1,031.00	93.10	959.86 ₪
778	גבע	21,690.60	21,832.80	142.20	56.22	79.94 ₪
779	שפל	31,879.00	33,862.60	1,983.60	34.70	688.31 ₪

סה"כ לדייר:

פסגה	גבע	שפל	סה"כ	שיא ביקוש
1,031.00	142.20	1,983.60	3,156.80	19.30
959.86 ₪	79.94 ₪	688.31 ₪	1,728.12 ₪	

סה"כ צריכה
 סה"כ לתשלום

200.95 ₪	תשלום קבוע	
16.58 ₪	תשלום עבור גודל חיבור בKVA (3x160)	
1,945.64 ₪	סה"כ לתשלום	לא כולל מע"מ

התפלגות חיוב בש"ח לפי תע"ז

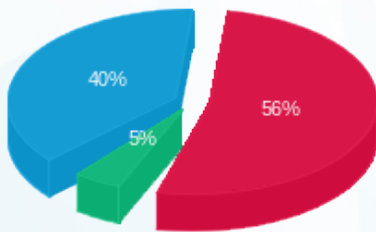

■ פסגה (959.86 ₪)
 ■ גבע (79.94 ₪)
 ■ שפל (688.31 ₪)

הסטוריית צריכה בקוט"ש

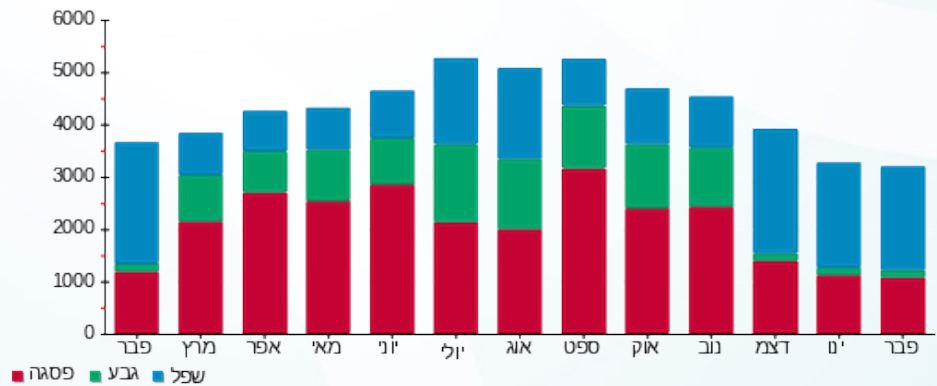

01/03/20 תאריך הפקה:
 29/02/20 תאריך קריאה נוכחית:
 01/02/20 תאריך קריאה קודמת:

שם דייר: פוקס 150 18446
 שם אתר: קניון שבעת הכוכבים

לקוח/ה נכבד/ה, אנו מתכבדים להגיש את חישוב צריכת החשמל לתקופה 01/02/20 - 29/02/20:

פוקס 1 - 18017271 (3x160) - 150 18446 A

סוג תעריף	סוג צריכה	קריאה קודמת	קריאה נוכחית	סה"כ צריכה בקוט"ש	מחיר לקוט"ש בא"ג	סה"כ לתשלום
פרטי חשבון עבור תאריכים:						
777	פסגה	01/02/20	29/02/20	2,129.20	93.10	1,982.29 ₪
778	גבע	53,174.40	53,608.80	434.40	56.22	244.22 ₪
779	שפל	64,229.60	68,338.00	4,108.40	34.70	1,425.61 ₪

סה"כ לדיר:

פסגה	גבע	שפל	סה"כ	שיא ביקוש
2,129.20	434.40	4,108.40	6,672.00	33.98
1,982.29 ₪	244.22 ₪	1,425.61 ₪	3,652.12 ₪	

סה"כ צריכה
 סה"כ לתשלום

200.95 ₪	תשלום קבוע	
16.58 ₪	תשלום עבור גודל חיבור בKVA (3x160)	
3,869.65 ₪	סה"כ לתשלום	לא כולל מע"מ

התפלגות חיוב בש"ח לפי תע"ז

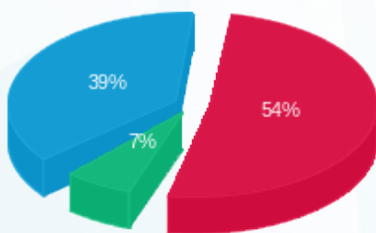

■ פסגה (1,982.29 ₪)
 ■ גבע (244.22 ₪)
 ■ שפל (1,425.61 ₪)

הסטוריית צריכה בקוט"ש

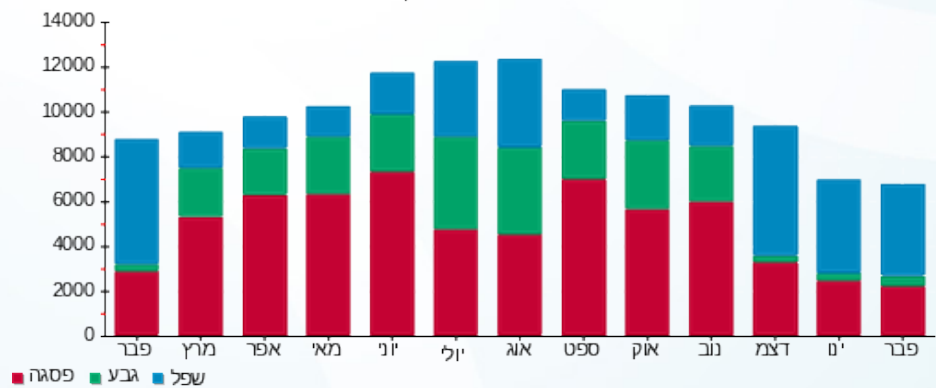



01/03/20 תאריך הפקה:
 29/02/20 תאריך קריאה נוכחית:
 01/02/20 תאריך קריאה קודמת:

שם דייר: פיצה פינו 224 (14425)
 שם אתר: קניון שבעת הכוכבים

לקוח/ה נכבד/ה, אנו מתכבדים להגיש את חישוב צריכת החשמל לתקופה 01/02/20 - 29/02/20:

פיצה פינו 224 (14425) - 4 - 16193881(3x63)

סוג תעריף	סוג צריכה	קריאה קודמת	קריאה נוכחית	סה"כ צריכה בקוט"ש	מחיר לקוט"ש בא"ג	סה"כ לתשלום
פרטי חשבון עבור תאריכים:						
777	פסגה	01/02/20	29/02/20	925.20	93.10	861.36 ₪
778	גבע	18,404.10	18,587.60	183.50	56.22	103.16 ₪
779	שפל	40,279.50	42,515.20	2,235.70	34.70	775.79 ₪

סה"כ לדייר:

פסגה	גבע	שפל	סה"כ	שיא ביקוש
925.20	183.50	2,235.70	3,344.40	20.59
861.36 ₪	103.16 ₪	775.79 ₪	1,740.31 ₪	

סה"כ צריכה
 סה"כ לתשלום

200.95 ₪	תשלום קבוע	
6.53 ₪	תשלום עבור גודל חיבור בKVA (3x63)	
1,947.79 ₪	סה"כ לתשלום	לא כולל מע"מ

התפלגות חיוב בש"ח לפי תע"ז

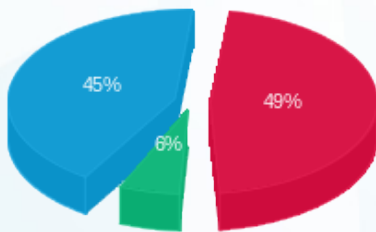

■ פסגה (861.36 ₪)
 ■ גבע (103.16 ₪)
 ■ שפל (775.79 ₪)

הסטוריית צריכה בקוט"ש

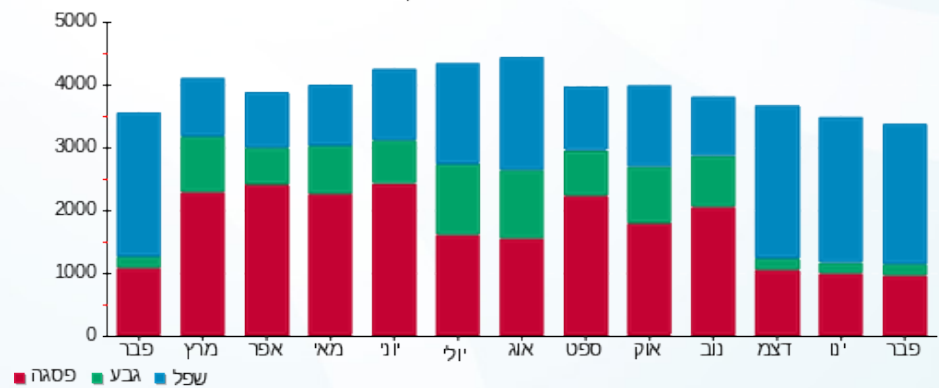

■ פסגה ■ גבע ■ שפל



01/03/20 תאריך הפקה:
 29/02/20 תאריך קריאה נוכחית:
 01/02/20 תאריך קריאה קודמת:

שם דייר: פליי פוט 307 (17170)
 שם אתר: קניון שבעת הכוכבים

לקוח/ה נכבד/ה, אנו מתכבדים להגיש את חישוב צריכת החשמל לתקופה 01/02/20 - 29/02/20:

פליי פוט 307 (17170) - 3 - 18017245(3x63)

סוג תעריף	סוג צריכה	קריאה קודמת	קריאה נוכחית	סה"כ צריכה בקוט"ש	מחיר לקוט"ש בא"ג	סה"כ לתשלום
פרטי חשבון עבור תאריכים:		01/02/20	29/02/20			
517		21,333.60	22,276.40	942.80	46.90	442.17 ₪

סה"כ לדייר:

שיא ביקוש	סה"כ
3.31	942.80
	442.17 ₪

19.97 ₪	תשלום קבוע	
6.53 ₪	תשלום עבור גודל חיבור בKVA (3x63)	
468.67 ₪	סה"כ לתשלום	לא כולל מע"מ

התפלגות חיוב בש"ח לפי תעו"ז

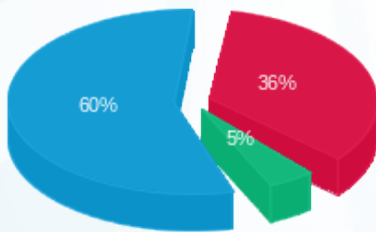

פסגה (158.62 ₪) 60%
 גבע (20.26 ₪) 5%
 שפל (263.30 ₪) 36%

הסטוריית צריכה בקוט"ש

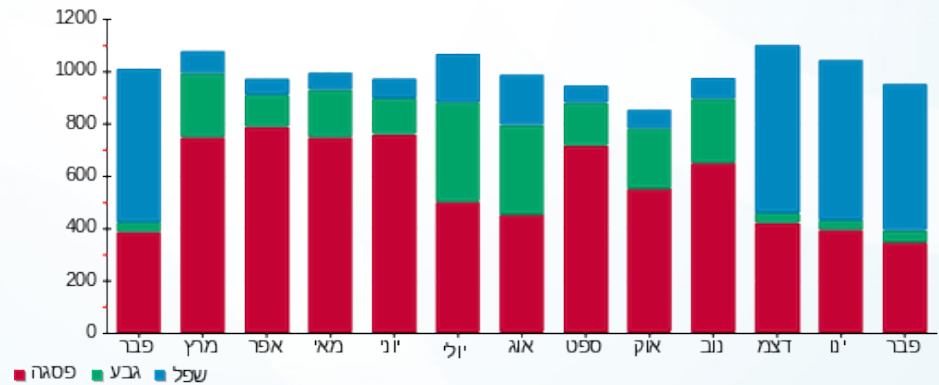

01/03/20 תאריך הפקה:
 29/02/20 תאריך קריאה נוכחי:
 01/02/20 תאריך קריאה קודמת:

שם דייר: פעלטון (17168)
 שם אתר: קניון שבעת הכוכבים

לקוח/ה נכבד/ה, אנו מתכבדים להגיש את חישוב צריכת החשמל לתקופה 29/02/20 - 01/02/20:

פעלטון (17168) - 4 - 18017213 (3x25)

סוג תעריף	סוג צריכה	קריאה קודמת	קריאה נוכחית	סה"כ צריכה בקוט"ש	מחיר לקוט"ש בא"ג	סה"כ לתשלום
			29/02/20	01/02/20	פרטי חשבון עבור תאריכים:	
517		64,206.90	66,225.90	2,019.00	46.90	946.91 ₪

סה"כ לדייר:

שיא ביקוש	סה"כ
9.94	2,019.00
	946.91 ₪

תשלום קבוע	תשלום עבור גודל חיבור בKVA (3x25)	סה"כ לתשלום	לא כולל מע"מ
19.97 ₪	2.59 ₪	969.47 ₪	

התפלגות חיוב בש"ח לפי תעו"ז

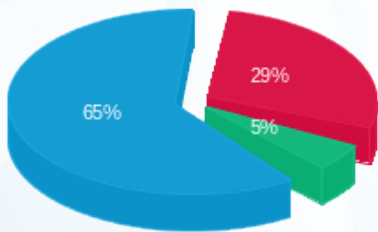

פסגה (277.09 ₪) 29%
 גבע (49.78 ₪) 5%
 שפל (620.04 ₪) 65%

הסטוריית צריכה בקוט"ש

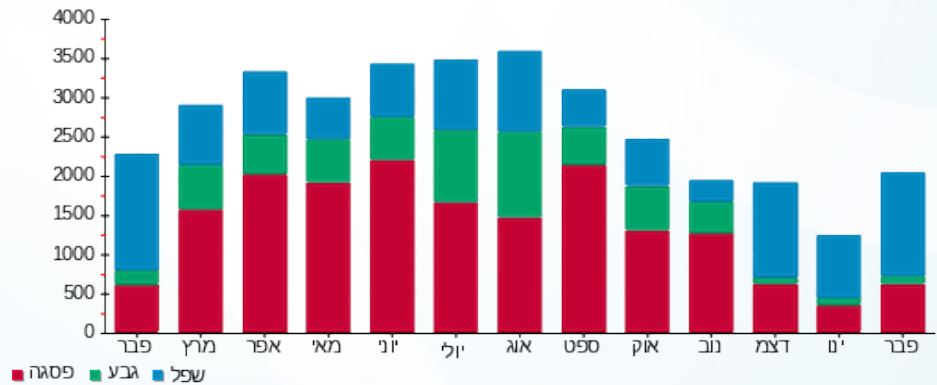

01/03/20 תאריך הפקה:
 29/02/20 תאריך קריאה נוכחית:
 01/02/20 תאריך קריאה קודמת:

שם דייר: פפאיה 251 (18528)
 שם אתר: קניון שבעת הכוכבים

לקוח/ה נכבד/ה, אנו מתכבדים להגיש את חישוב צריכת החשמל לתקופה 01/02/20 - 29/02/20:

פפאיה 251 (18528) - 6 - 15129240(3x40)

סוג תעריף	סוג צריכה	קריאה קודמת	קריאה נוכחית	סה"כ צריכה בקוט"ש	מחיר לקוט"ש בא"ג	סה"כ לתשלום
פרטי חשבון עבור תאריכים:		01/02/20	29/02/20			
517		24,702.25	25,568.40	866.15	46.90	406.22 ₪

סה"כ לדייר:

סה"כ	שיא ביקוש
866.15	5.49
406.22 ₪	

לא כולל מע"מ	סה"כ לתשלום	תשלום קבוע
	430.34 ₪	19.97 ₪
		4.14 ₪
		תשלום עבור גודל חיבור בKVA (3x40)

התפלגות חיוב בש"ח לפי תעו"ז

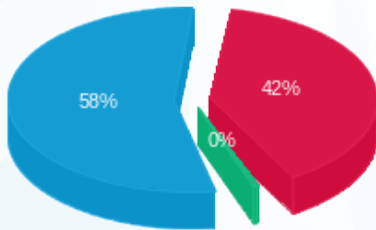

פסגה (169.45 ₪) 58%
 גבע (1.88 ₪) 42%
 שפל (234.90 ₪) 0%

הסטוריית צריכה בקוט"ש

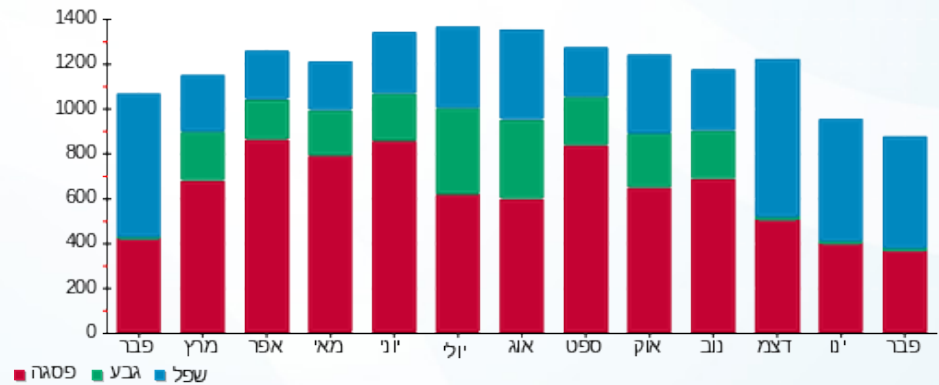

01/03/20 תאריך הפקה:
 29/02/20 תאריך קריאה נוכחית:
 01/02/20 תאריך קריאה קודמת:

שם דייר: פרופיל 207 (15453)
 שם אתר: קניון שבעת הכוכבים

לקוח/ה נכבד/ה, אנו מתכבדים להגיש את חישוב צריכת החשמל לתקופה 01/02/20 - 29/02/20:

פרופיל 207 (15453) - 3 - 18017281(3x40)

סוג תעריף	סוג צריכה	קריאה קודמת	קריאה נוכחית	סה"כ צריכה בקוט"ש	מחיר לקוט"ש בא"ג	סה"כ לתשלום
פרטי חשבון עבור תאריכים:		01/02/20	29/02/20			
517		50,386.60	52,531.75	2,145.15	46.90	1,006.08 ₪

סה"כ לדייר:

שיא ביקוש	סה"כ
9.11	2,145.15
	1,006.08 ₪

תשלום קבוע	תשלום עבור גודל חיבור בKVA (3x40)	סה"כ לתשלום	לא כולל מע"מ
19.97 ₪	4.14 ₪	1,030.19 ₪	

התפלגות חיוב בש"ח לפי תעו"ז

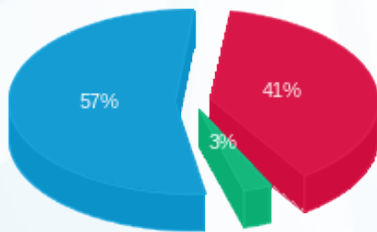

פסגה (407.54 ₪) 57%
 גבע (27.51 ₪) 41%
 שפל (571.03 ₪) 3%

הסטוריית צריכה בקוט"ש

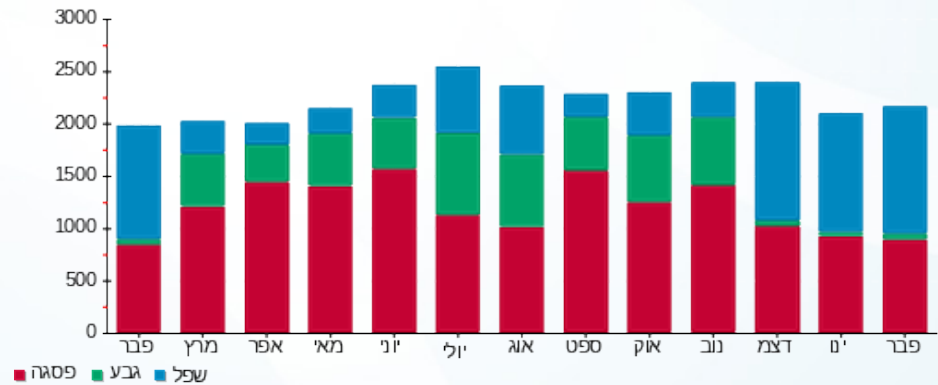

01/03/20 תאריך הפקה:
 29/02/20 תאריך קריאה נוכחית:
 01/02/20 תאריך קריאה קודמת:

שם דייר: פרנקפורט (16766)
 שם אתר: קניון שבעת הכוכבים

לקוח/ה נכבד/ה, אנו מתכבדים להגיש את חישוב צריכת החשמל לתקופה 01/02/20 - 29/02/20:

פרנקפורט (16766) - 2 - 18017305(3x63)

סוג תעריף	סוג צריכה	קריאה קודמת	קריאה נוכחית	סה"כ צריכה בקוט"ש	מחיר לקוט"ש בא"ג	סה"כ לתשלום
פרטי חשבון עבור תאריכים:		01/02/20	29/02/20			
517		54,062.20	55,708.40	1,646.20	46.90	772.07 ₪

סה"כ לדייר:

שיא ביקוש	סה"כ
8.14	1,646.20
	772.07 ₪

תשלום קבוע	תשלום עבור גודל חיבור בKVA (3x63)	סה"כ לתשלום	לא כולל מע"מ
19.97 ₪	6.53 ₪	798.57 ₪	

התפלגות חיוב בש"ח לפי תעו"ז

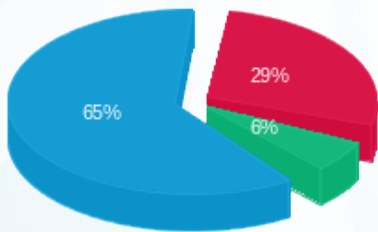

- פסגה (222.35 ₪) 65%
- גבע (45.21 ₪) 29%
- שפל (504.50 ₪) 6%

הסטוריית צריכה בקוט"ש

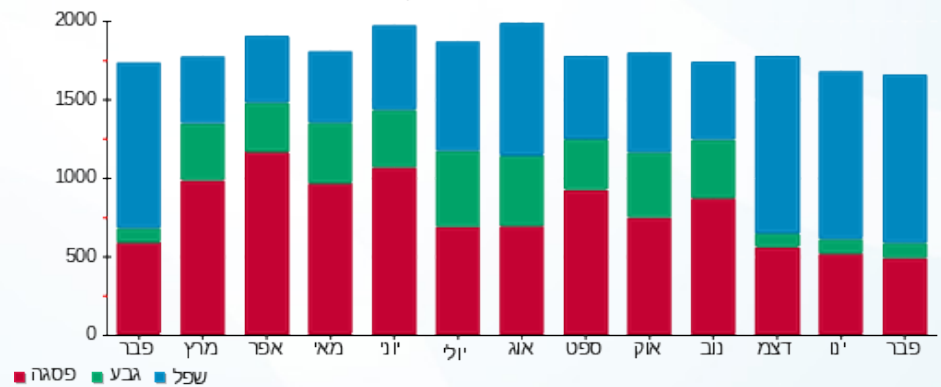

01/03/20 תאריך הפקה:
 29/02/20 תאריך קריאה נוכחית:
 01/02/20 תאריך קריאה קודמת:

שם דייר: צומת ספרים 122-123 (14399)
 שם אתר: קניון שבעת הכוכבים

לקוח/ה נכבד/ה, אנו מתכבדים להגיש את חישוב צריכת החשמל לתקופה 01/02/20 - 29/02/20:

צומת ספרים 122-123 (14399) - 4 - 18017220 (3x80)

סוג תעריף	סוג צריכה	קריאה קודמת	קריאה נוכחית	סה"כ צריכה בקוט"ש	מחיר לקוט"ש בא"ג	סה"כ לתשלום
פרטי חשבון עבור תאריכים:		01/02/20	29/02/20			
517		79,680.90	82,623.80	2,942.90	46.90	1,380.22 ₪

סה"כ לדייר:

שיא ביקוש	סה"כ
10.07	2,942.90
	1,380.22 ₪

19.97 ₪	תשלום קבוע	
8.29 ₪	תשלום עבור גודל חיבור בKVA (3x80)	
1,408.48 ₪	סה"כ לתשלום	לא כולל מע"מ

התפלגות חיוב בש"ח לפי תעו"ז

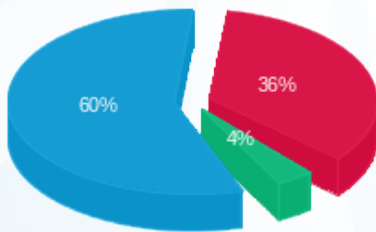

פסגה (498.73 ₪) 60%
 גבע (49.06 ₪) 4%
 שפל (832.43 ₪) 36%

הסטוריית צריכה בקוט"ש

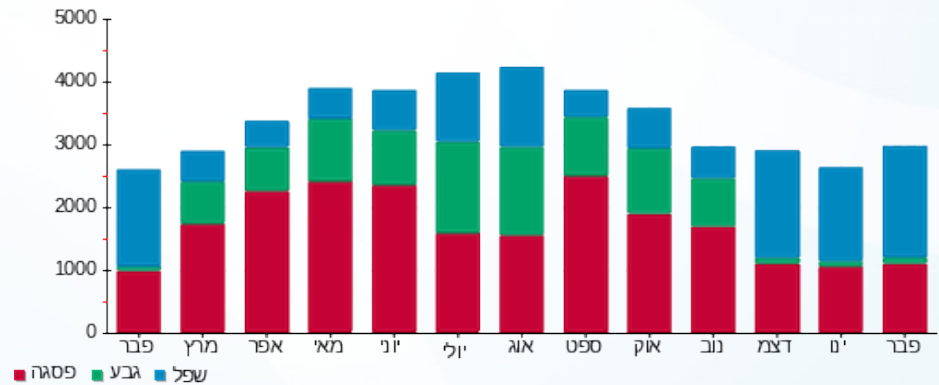

01/03/20 תאריך הפקה:
 29/02/20 תאריך קריאה נוכחי:
 01/02/20 תאריך קריאה קודמת:

שם דייר: צילדרנס פלייס 1004 (20609)
 שם אתר: קניון שבעת הכוכבים

לקוח/ה נכבד/ה, אנו מתכבדים להגיש את חישוב צריכת החשמל לתקופה 01/02/20 - 29/02/20:

צילדרנס פלייס 1004 (20609) - 3 - 18017207(3x50)

סוג תעריף	סוג צריכה	קריאה קודמת	קריאה נוכחית	סה"כ צריכה בקוט"ש	מחיר לקוט"ש בא"ג	סה"כ לתשלום
פרטי חשבון עבור תאריכים:		01/02/20	29/02/20			
517		48,708.10	50,675.90	1,967.80	46.90	922.90 ₪

סה"כ לדייר:

שיא ביקוש	סה"כ
5.02	1,967.80
	922.90 ₪

תשלום קבוע	תשלום עבור גודל חיבור בKVA (3x50)	סה"כ לתשלום	לא כולל מע"מ
19.97 ₪	5.18 ₪	948.05 ₪	

התפלגות חיוב בש"ח לפי תעו"ז

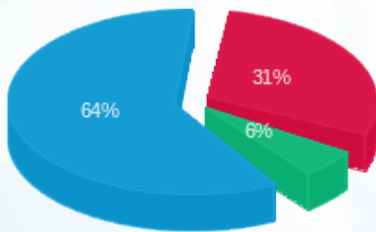

פסגה (283.32 ₪) ■
 גבע (51.31 ₪) ■
 שפל (588.27 ₪) ■

הסטוריית צריכה בקוט"ש

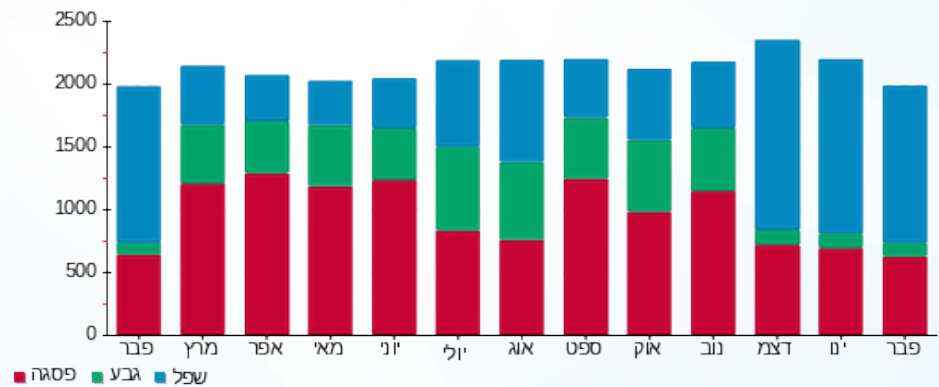



01/03/20 תאריך הפקה:
 29/02/20 תאריך קריאה נוכחית:
 01/02/20 תאריך קריאה קודמת:

שם דייר: צילר 3 1F בגג
 שם אתר: קניון שבעת הכוכבים

לקוח/ה נכבד/ה, אנו מתכבדים להגיש את חישוב צריכת החשמל לתקופה 01/02/20 - 29/02/20:

צילר 3 1F בגג - 1 - 18017304(3x400)

סוג תעריף	סוג צריכה	קריאה קודמת	קריאה נוכחית	סה"כ צריכה בקוט"ש	מחיר לקוט"ש בא"ג	סה"כ לתשלום
פרטי חשבון עבור תאריכים:						
777	פסגה	01/02/20	29/02/20	0.00	93.10	0.00 ₪
778	גבע	99,552.80	99,552.80	0.00	56.22	0.00 ₪
779	שפל	86,572.00	86,834.80	262.80	34.70	91.19 ₪

סה"כ לדיר:

פסגה	גבע	שפל	סה"כ	שיא ביקוש
0.00	0.00	262.80	262.80	262.13
0.00 ₪	0.00 ₪	91.19 ₪	91.19 ₪	

סה"כ צריכה
 סה"כ לתשלום

200.95 ₪	תשלום קבוע	
41.45 ₪	תשלום עבור גודל חיבור בKVA (3x400)	
333.59 ₪	סה"כ לתשלום	לא כולל מע"מ

התפלגות חיוב בש"ח לפי תעו"ז

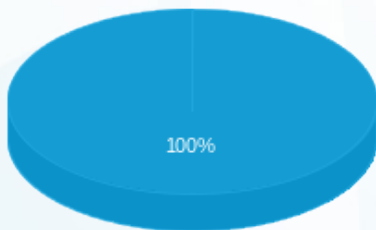

פסגה (0.00 ₪)
 גבע (0.00 ₪)
 שפל (91.19 ₪)

הסטוריית צריכה בקוט"ש

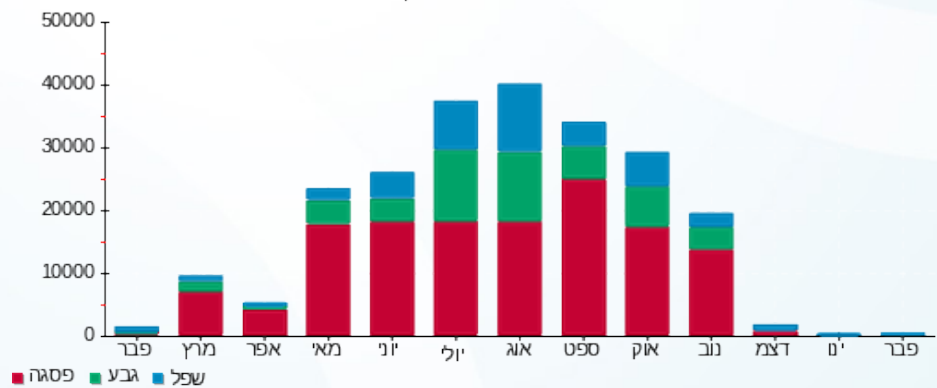



01/03/20 תאריך הפקדה:
 29/02/20 תאריך קריאה נוכחית:
 01/02/20 תאריך קריאה קודמת:

שם דייר: צילר 4 2F בגג
 שם אתר: קניון שבעת הכוכבים

לקוח/ה נכבד/ה, אנו מתכבדים להגיש את חישוב צריכת החשמל לתקופה 01/02/20 - 29/02/20:

צילר 4 2F בגג - 2 - 18017304(3x400)

סוג תעריף	סוג צריכה	קריאה קודמת	קריאה נוכחית	סה"כ צריכה בקוט"ש	מחיר לקוט"ש בא"ג	סה"כ לתשלום
			29/02/20	01/02/20	פרטי חשבון עבור תאריכים:	
777	פסגה	211,346.00	215,453.60	4,107.60	93.10	3,824.18 ₪
778	גבע	87,532.00	87,923.60	391.60	56.22	220.16 ₪
779	שפל	104,822.00	114,618.80	9,796.80	34.70	3,399.49 ₪

סה"כ לדייר:

פסגה	גבע	שפל	סה"כ	שיא ביקוש
4,107.60	391.60	9,796.80	14,296.00	87.66
3,824.18 ₪	220.16 ₪	3,399.49 ₪	7,443.82 ₪	

סה"כ צריכה
 סה"כ לתשלום

200.95 ₪	תשלום קבוע	
41.45 ₪	תשלום עבור גודל חיבור בKVA (3x400)	
7,686.22 ₪	סה"כ לתשלום	לא כולל מע"מ

התפלגות חיוב בש"ח לפי תע"ז

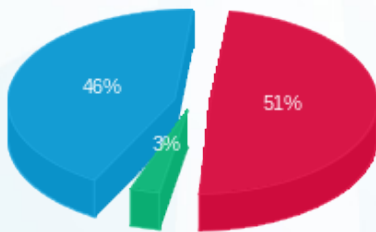

■ פסגה (3,824.18 ₪)
 ■ גבע (220.16 ₪)
 ■ שפל (3,399.49 ₪)

הסטוריית צריכה בקוט"ש

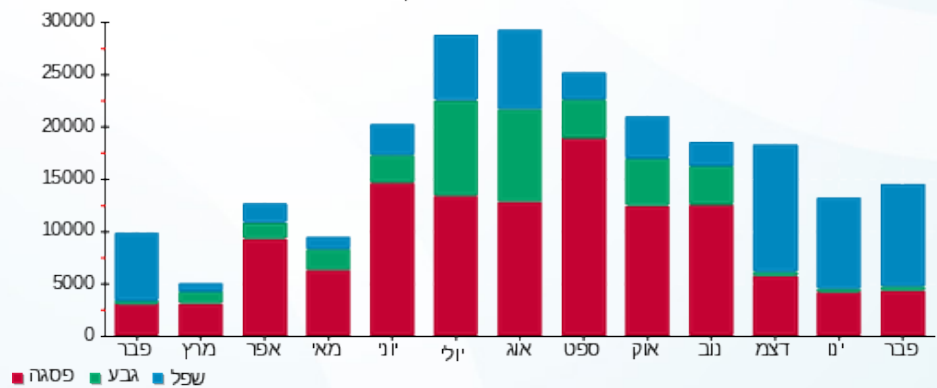

01/03/20 תאריך הפקה:
 29/02/20 תאריך קריאה נוכחית:
 01/02/20 תאריך קריאה קודמת:

שם דייר: קאלה (14429)
 שם אתר: קניון שבעת הכוכבים

לקוח/ה נכבד/ה, אנו מתכבדים להגיש את חישוב צריכת החשמל לתקופה 29/02/20 - 01/02/20:

קאלה (14429) - 2 - 18017265(3x40)

סוג תעריף	סוג צריכה	קריאה קודמת	קריאה נוכחית	סה"כ צריכה בקוט"ש	מחיר לקוט"ש בא"ג	סה"כ לתשלום
פרטי חשבון עבור תאריכים:		01/02/20	29/02/20			
517		49,391.20	51,108.25	1,717.05	46.90	805.30 ₪

סה"כ לדייר:

שיא ביקוש	סה"כ
9.07	1,717.05
	805.30 ₪

19.97 ₪	תשלום קבוע	
4.14 ₪	תשלום עבור גודל חיבור ב-KVA (3x40)	
829.41 ₪	סה"כ לתשלום	לא כולל מע"מ

התפלגות חיוב בש"ח לפי תעו"ז

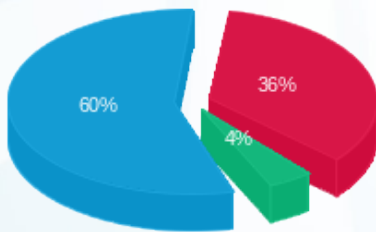

פסגה (291.48 ₪) 60%
 גבע (34.52 ₪) 4%
 שפל (479.29 ₪) 36%

הסטוריית צריכה בקוט"ש

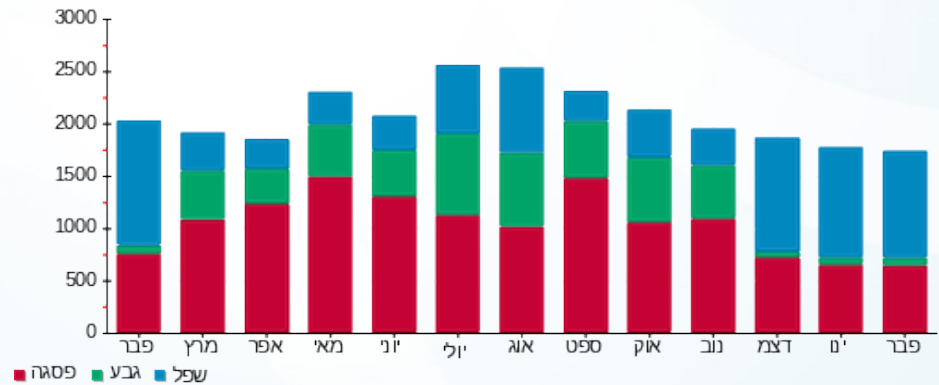

01/03/20 תאריך הפקה:
 29/02/20 תאריך קריאה נוכחית:
 01/02/20 תאריך קריאה קודמת:

שם דייר: קאסטרו 246-247 (14457)
 שם אתר: קניון שבעת הכוכבים

לקוח/ה נכבד/ה, אנו מתכבדים להגיש את חישוב צריכת החשמל לתקופה 01/02/20 - 29/02/20:

קאסטרו 246-247 (14457) - 2 - 16193897 (3x160)

סוג תעריף	סוג צריכה	קריאה קודמת	קריאה נוכחית	סה"כ צריכה בקוט"ש	מחיר לקוט"ש בא"ג	סה"כ לתשלום
פרטי חשבון עבור תאריכים:						
777	פסגה	01/02/20	29/02/20	4,076.80	93.10	3,795.50 ₪
778	גבע	77,531.40	78,075.40	544.00	56.22	305.84 ₪
779	שפל	103,092.60	110,983.20	7,890.60	34.70	2,738.04 ₪

סה"כ לדייר:

פסגה	גבע	שפל	סה"כ	שיא ביקוש
4,076.80	544.00	7,890.60	12,511.40	51.87
3,795.50 ₪	305.84 ₪	2,738.04 ₪	6,839.38 ₪	

סה"כ צריכה
 סה"כ לתשלום

200.95 ₪	תשלום קבוע	
16.58 ₪	תשלום עבור גודל חיבור בKVA (3x160)	
7,056.90 ₪	סה"כ לתשלום	לא כולל מע"מ

התפלגות חיוב בש"ח לפי תע"ז

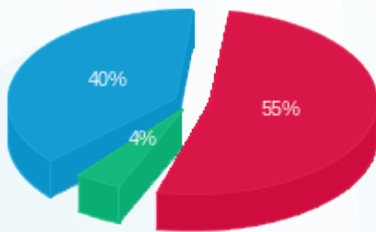

■ פסגה (3,795.50 ₪)
 ■ גבע (305.84 ₪)
 ■ שפל (2,738.04 ₪)

הסטוריית צריכה בקוט"ש

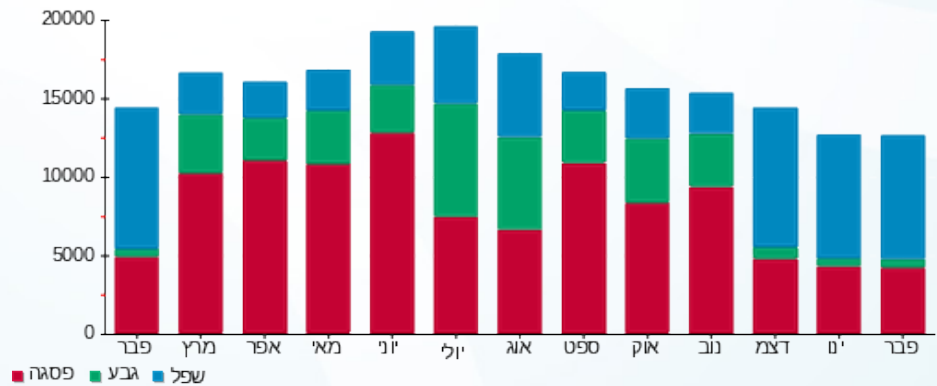

01/03/20 תאריך הפקה:
 29/02/20 תאריך קריאה נוכחי:
 01/02/20 תאריך קריאה קודמת:

שם דייר: קלאקס 113 (17388)
 שם אתר: קניון שבעת הכוכבים

לקוח/ה נכבד/ה, אנו מתכבדים להגיש את חישוב צריכת החשמל לתקופה 01/02/20 - 29/02/20:

קלאקס 113 (17388) - 1 - 18017217 (3x63)

סוג תעריף	סוג צריכה	קריאה קודמת	קריאה נוכחית	סה"כ צריכה בקוט"ש	מחיר לקוט"ש בא"ג	סה"כ לתשלום
פרטי חשבון עבור תאריכים:		01/02/20	29/02/20			
517		19,087.20	19,338.05	250.85	46.90	117.65 ₪

סה"כ לדייר:

שיא ביקוש	סה"כ
3.53	250.85
	117.65 ₪

תשלום קבוע	תשלום עבור גודל חיבור ב-KVA (3x63)	סה"כ לתשלום	לא כולל מע"מ
19.97 ₪	6.53 ₪	144.15 ₪	

התפלגות חיוב בש"ח לפי תעו"ז

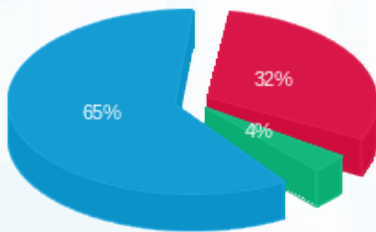

פסגה (₪ 37.10)
 גבע (₪ 4.22)
 שפל (₪ 76.33)

הסטוריית צריכה בקוט"ש

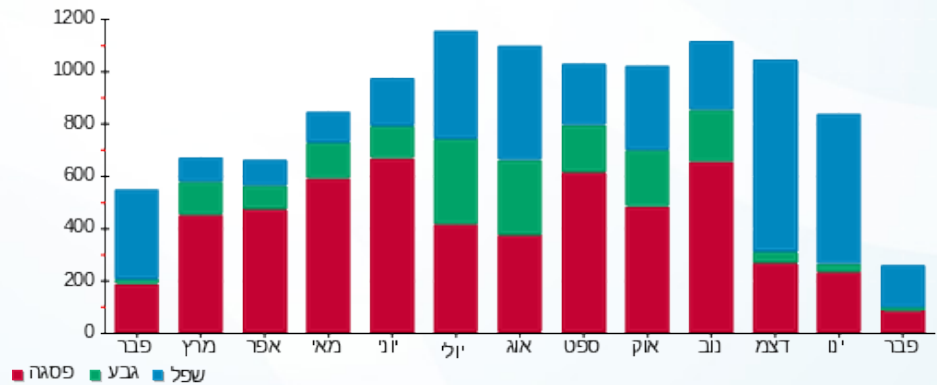



01/03/20 תאריך הפקה:
 29/02/20 תאריך קריאה נוכחית:
 01/02/20 תאריך קריאה קודמת:

שם דייר: קפה גרג
 שם אתר: קניון שבעת הכוכבים

לקוח/ה נכבד/ה, אנו מתכבדים להגיש את חישוב צריכת החשמל לתקופה 01/02/20 - 29/02/20:

קפה גרג - 2 - 16193882 (3x120)

סוג תעריף	סוג צריכה	קריאה קודמת	קריאה נוכחית	סה"כ צריכה בקוט"ש	מחיר לקוט"ש בא"ג	סה"כ לתשלום
פרטי חשבון עבור תאריכים:						
777	פסגה	01/02/20	29/02/20	2,758.00	93.10	2,567.70 ₪
778	גבע	2,065.30	2,764.40	699.10	56.22	393.03 ₪
779	שפל	15,991.90	23,229.90	7,238.00	34.70	2,511.59 ₪

סה"כ לדייר:

פסגה	גבע	שפל	סה"כ	שיא ביקוש
2,758.00	699.10	7,238.00	10,695.10	37.32
2,567.70 ₪	393.03 ₪	2,511.59 ₪	5,472.32 ₪	

סה"כ צריכה
 סה"כ לתשלום

200.95 ₪	תשלום קבוע	
12.43 ₪	תשלום עבור גודל חיבור בKVA (3x120)	
5,685.70 ₪	סה"כ לתשלום	לא כולל מע"מ

התפלגות חיוב בש"ח לפי תע"ז

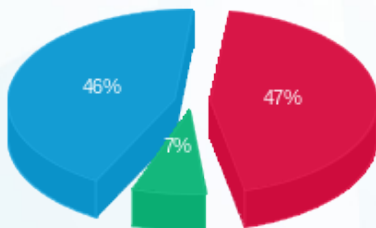

■ פסגה (2,567.70 ₪)
 ■ גבע (393.03 ₪)
 ■ שפל (2,511.59 ₪)

הסטוריית צריכה בקוט"ש

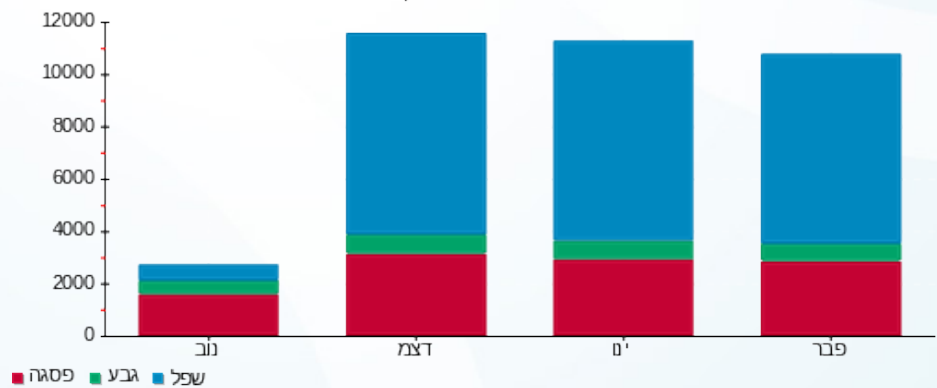



01/03/20 תאריך הפקה:
 29/02/20 תאריך קריאה נוכחית:
 01/02/20 תאריך קריאה קודמת:

שם דייר: קפה עלמה 205 (14426)
 שם אתר: קניון שבעת הכוכבים

לקוח/ה נכבד/ה, אנו מתכבדים להגיש את חישוב צריכת החשמל לתקופה 01/02/20 - 29/02/20:

קפה עלמה 205 (14426) - 3 - (15129240x50)

סוג תעריף	סוג צריכה	קריאה קודמת	קריאה נוכחית	סה"כ צריכה בקוט"ש	מחיר לקוט"ש בא"ג	סה"כ לתשלום
פרטי חשבון עבור תאריכים:						
777	פסגה	01/02/20	29/02/20	741.40	93.10	690.24 ₪
778	גבע	14,881.45	14,972.15	90.70	56.22	50.99 ₪
779	שפל	31,464.55	33,996.95	2,532.40	34.70	878.74 ₪

סה"כ לדיר:

פסגה	גבע	שפל	סה"כ	שיא ביקוש
741.40	90.70	2,532.40	3,364.50	18.60
690.24 ₪	50.99 ₪	878.74 ₪	1,619.98 ₪	

סה"כ צריכה
 סה"כ לתשלום

200.95 ₪	תשלום קבוע	
5.18 ₪	תשלום עבור גודל חיבור בKVA (3x50)	
1,826.11 ₪	סה"כ לתשלום	לא כולל מע"מ

התפלגות חיוב בש"ח לפי תע"ז

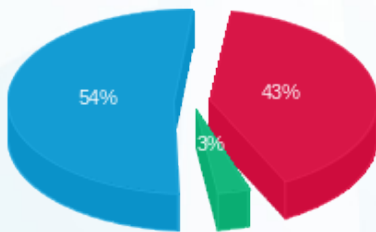

■ פסגה (690.24 ₪)
 ■ גבע (50.99 ₪)
 ■ שפל (878.74 ₪)

הסטוריית צריכה בקוט"ש

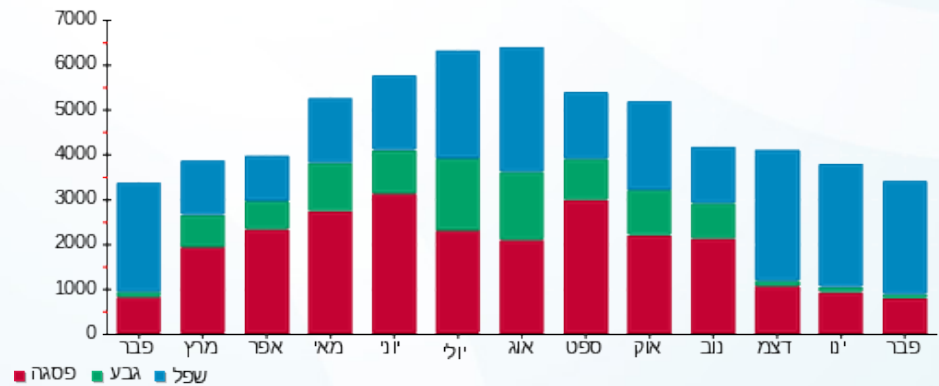

01/03/20 תאריך הפקה:
 29/02/20 תאריך קריאה נוכחית:
 01/02/20 תאריך קריאה קודמת:

שם דייר: קפה עלמה- חיוני 205 (14426)
 שם אתר: קניון שבעת הכוכבים

לקוח/ה נכבד/ה, אנו מתכבדים להגיש את חישוב צריכת החשמל לתקופה 01/02/20 - 29/02/20:

קפה עלמה- חיוני 205 (14426) - 1 - 18017272(3x32)

סוג תעריף	סוג צריכה	קריאה קודמת	קריאה נוכחית	סה"כ צריכה בקוט"ש	מחיר לקוט"ש בא"ג	סה"כ לתשלום
פרטי חשבון עבור תאריכים:		01/02/20	29/02/20			
517		44,095.55	46,270.75	2,175.20	46.90	1,020.17 ₪

סה"כ לדייר:

שיא ביקוש	סה"כ
7.74	2,175.20
	1,020.17 ₪

תשלום קבוע	תשלום עבור גודל חיבור בKVA (3x32)	סה"כ לתשלום	לא כולל מע"מ
19.97 ₪	3.32 ₪	1,043.45 ₪	

התפלגות חיוב בש"ח לפי תעו"ז

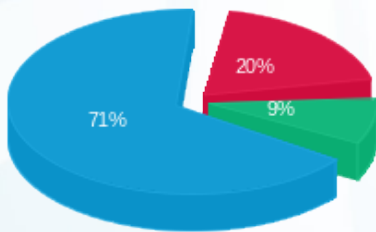

פסגה (201.15 ₪) 71%
 גבע (91.06 ₪) 20%
 שפל (727.96 ₪) 9%

הסטוריית צריכה בקוט"ש

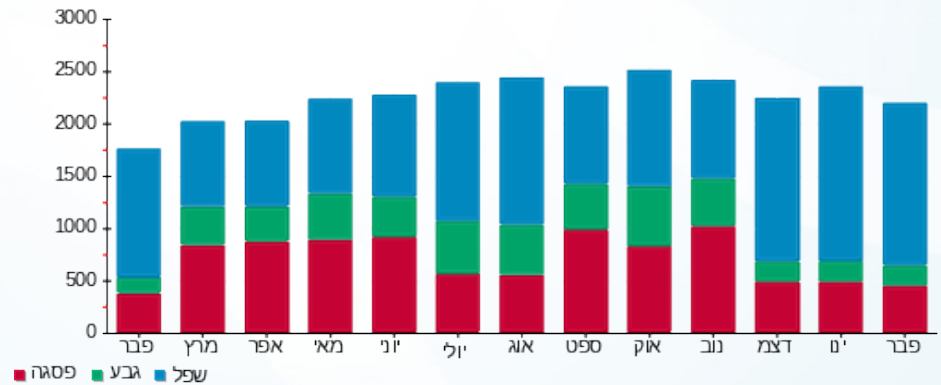

01/03/20 תאריך הפקדה:
 29/02/20 תאריך קריאה נוכחית:
 01/02/20 תאריך קריאה קודמת:

שם דייר: קרביץ (20610)
 שם אתר: קניון שבעת הכוכבים

לקוח/ה נכבד/ה, אנו מתכבדים להגיש את חישוב צריכת החשמל לתקופה 29/02/20 - 01/02/20:

קרביץ (20610) - 3 - 18017247(3x50)

סוג תעריף	סוג צריכה	קריאה קודמת	קריאה נוכחית	סה"כ צריכה בקוט"ש	מחיר לקוט"ש בא"ג	סה"כ לתשלום
פרטי חשבון עבור תאריכים:		01/02/20	29/02/20			
517		23,065.90	23,787.00	721.10	46.90	338.20 ₪

סה"כ לדייר:

שיא ביקוש	סה"כ
2.82	721.10
	338.20 ₪

19.97 ₪	תשלום קבוע	
5.18 ₪	תשלום עבור גודל חיבור ב-KVA (3x50)	
363.35 ₪	סה"כ לתשלום	לא כולל מע"מ

התפלגות חיוב בש"ח לפי תעו"ז

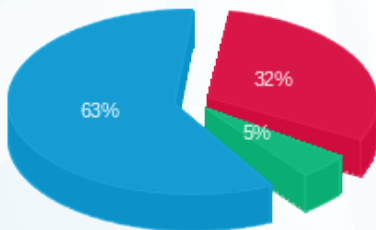

פסגה (107.07 ₪) ■
 גבע (16.65 ₪) ■
 שפל (214.47 ₪) ■

הסטוריית צריכה בקוט"ש

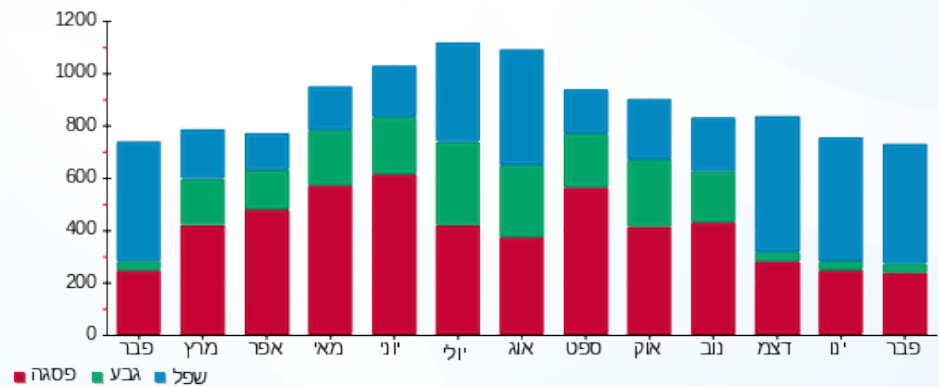

01/03/20 תאריך הפקה:
 29/02/20 תאריך קריאה נוכחית:
 01/02/20 תאריך קריאה קודמת:

שם דייר: קרייזי לין 217 (18827)
 שם אתר: קניון שבעת הכוכבים

לקוח/ה נכבד/ה, אנו מתכבדים להגיש את חישוב צריכת החשמל לתקופה 01/02/20 - 29/02/20:

קרייזי לין 217 (18827) - 1 - 18017312(3x63)

סוג תעריף	סוג צריכה	קריאה קודמת	קריאה נוכחית	סה"כ צריכה בקוט"ש	מחיר לקוט"ש בא"ג	סה"כ לתשלום
פרטי חשבון עבור תאריכים:		01/02/20	29/02/20			
517		86,511.10	89,706.25	3,195.15	46.90	1,498.53 ₪

סה"כ לדייר:

שיא ביקוש	סה"כ
15.47	3,195.15
	1,498.53 ₪

תשלום קבוע	תשלום עבור גודל חיבור ב-KVA (3x63)	סה"כ לתשלום	לא כולל מע"מ
19.97 ₪	6.53 ₪	1,525.02 ₪	

התפלגות חיוב בש"ח לפי תעו"ז

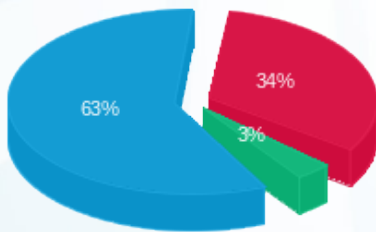

פסגה (508.37 ₪) ■
 גבע (51.05 ₪) ■
 שפל (939.10 ₪) ■

הסטוריית צריכה בקוט"ש

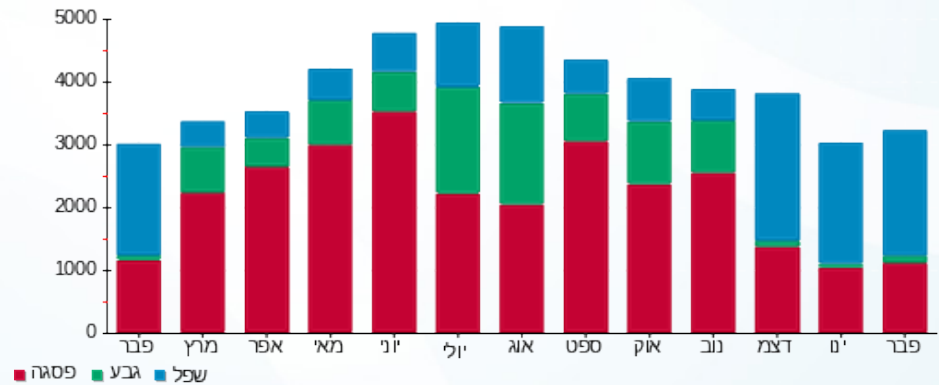

01/03/20 תאריך הפקה:
 29/02/20 תאריך קריאה נוכחית:
 01/02/20 תאריך קריאה קודמת:

שם דייר: ראומה 1016 (15452)
 שם אתר: קניון שבעת הכוכבים

לקוח/ה נכבד/ה, אנו מתכבדים להגיש את חישוב צריכת החשמל לתקופה 01/02/20 - 29/02/20:

ראומה 1016 (15452) - 4 - 18017203(3x50)

סוג תעריף	סוג צריכה	קריאה קודמת	קריאה נוכחית	סה"כ צריכה בקוט"ש	מחיר לקוט"ש בא"ג	סה"כ לתשלום
פרטי חשבון עבור תאריכים:		01/02/20	29/02/20			
517		16,354.60	17,002.10	647.50	46.90	303.68 ₪

סה"כ לדייר:

שיא ביקוש	סה"כ
2.98	647.50
	303.68 ₪

19.97 ₪	תשלום קבוע	
5.18 ₪	תשלום עבור גודל חיבור בKVA (3x50)	
328.83 ₪	סה"כ לתשלום	לא כולל מע"מ

התפלגות חיוב בש"ח לפי תעו"ז

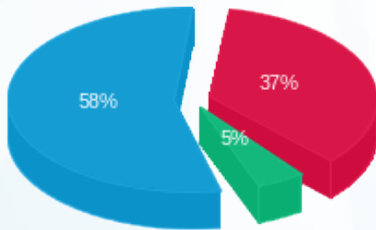

פסגה (112.33 ₪) ■
 גבע (14.35 ₪) ■
 שפל (177.00 ₪) ■

הסטוריית צריכה בקוט"ש

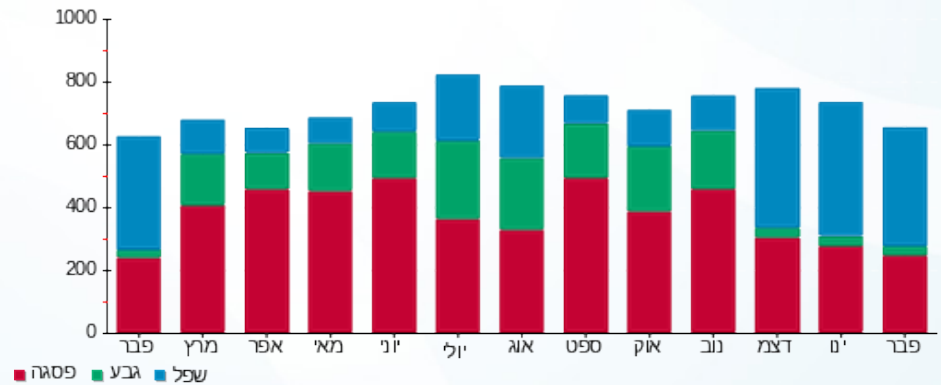



01/03/20 תאריך הפקדה:
 29/02/20 תאריך קריאה נוכחית:
 01/02/20 תאריך קריאה קודמת:

שם דייר: ראשי לוח חשמל M4
 שם אתר: קניון שבעת הכוכבים

לקוח/ה נכבד/ה, אנו מתכבדים להגיש את חישוב צריכת החשמל לתקופה 01/02/20 - 29/02/20:

ראשי לוח חשמל 1 - (0x0)17313012 - M4

סוג תעריף	סוג צריכה	קריאה קודמת	קריאה נוכחית	סה"כ צריכה בקוט"ש	מחיר לקוט"ש בא"ג	סה"כ לתשלום
פרטי חשבון עבור תאריכים:						
777	פסגה	01/02/20	29/02/20	10,306.80	93.10	9,595.63 ₪
778	גבע	243,696.80	245,839.60	2,142.80	56.22	1,204.68 ₪
779	שפל	290,382.60	308,502.20	18,119.60	34.70	6,287.50 ₪

סה"כ לדייר:

פסגה	גבע	שפל	סה"כ	שיא ביקוש
10,306.80	2,142.80	18,119.60	30,569.20	207.00
9,595.63 ₪	1,204.68 ₪	6,287.50 ₪	17,087.81 ₪	

סה"כ צריכה
 סה"כ לתשלום

200.95 ₪	תשלום קבוע	
0.00 ₪	תשלום עבור גודל חיבור בKVA (0x0)	
17,288.76 ₪	סה"כ לתשלום	לא כולל מע"מ

התפלגות חיוב בש"ח לפי תעו"ז

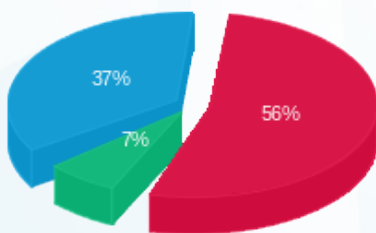

פסגה (9,595.63 ₪) 56%
 גבע (1,204.68 ₪) 7%
 שפל (6,287.50 ₪) 37%

הסטוריית צריכה בקוט"ש

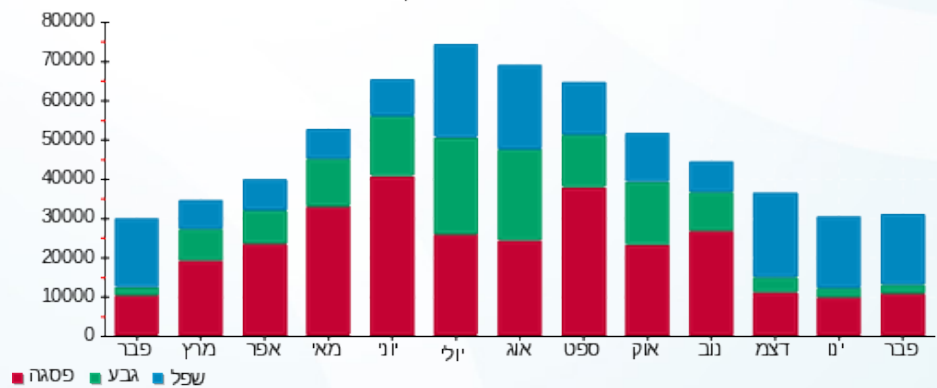

01/03/20 תאריך הפקה:
 29/02/20 תאריך קריאה נוכחית:
 01/02/20 תאריך קריאה קודמת:

שם דייר: רויאלטי 109 (14419)
 שם אתר: קניון שבעת הכוכבים

לקוח/ה נכבד/ה, אנו מתכבדים להגיש את חישוב צריכת החשמל לתקופה 01/02/20 - 29/02/20:

רויאלטי 109 (14419) - 4 - (3x40)18017224

סוג תעריף	סוג צריכה	קריאה קודמת	קריאה נוכחית	סה"כ צריכה בקוט"ש	מחיר לקוט"ש בא"ג	סה"כ לתשלום
פרטי חשבון עבור תאריכים:		01/02/20	29/02/20			
517		23,320.05	24,022.60	702.55	46.90	329.50 ₪

סה"כ לדייר:

שיא ביקוש	סה"כ
7.81	702.55
	329.50 ₪

תשלום קבוע	תשלום עבור גודל חיבור ב-KVA (3x40)	סה"כ לתשלום	לא כולל מע"מ
19.97 ₪	4.14 ₪	353.61 ₪	

התפלגות חיוב בש"ח לפי תעו"ז

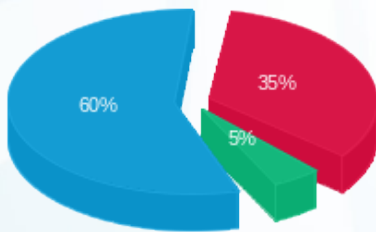

פסגה (115.82 ₪) ■
 גבע (15.59 ₪) ■
 שפל (198.08 ₪) ■

הסטוריית צריכה בקוט"ש

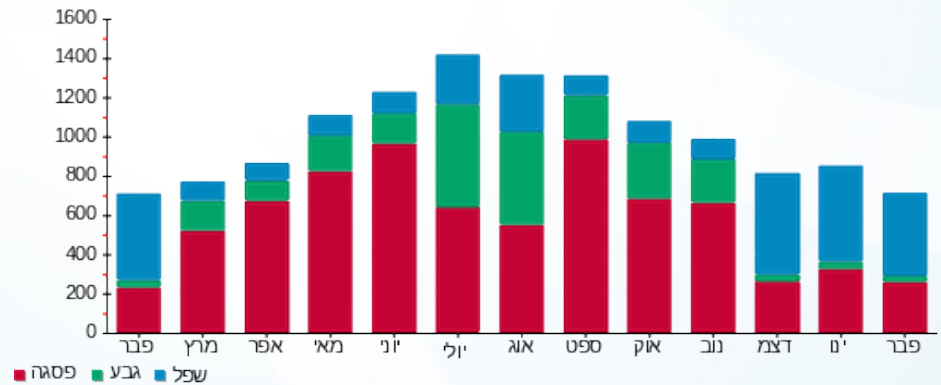



01/03/20 תאריך הפקה:
 29/02/20 תאריך קריאה נוכחית:
 01/02/20 תאריך קריאה קודמת:

שם דייר: רולדין 236 (15864)
 שם אתר: קניון שבעת הכוכבים

לקוח/ה נכבד/ה, אנו מתכבדים להגיש את חישוב צריכת החשמל לתקופה 01/02/20 - 29/02/20:

רולדין 236 (15864) - 4 - (3x125)16193897

סוג תעריף	סוג צריכה	קריאה קודמת	קריאה נוכחית	סה"כ צריכה בקוט"ש	מחיר לקוט"ש בא"ג	סה"כ לתשלום
פרטי חשבון עבור תאריכים:						
777	פסגה	01/02/20	29/02/20	1,559.20	93.10	1,451.62 ₪
778	גבע	41,963.60	43,004.00	1,040.40	56.22	584.91 ₪
779	שפל	93,875.40	99,445.80	5,570.40	34.70	1,932.93 ₪

סה"כ לדייר:

פסגה	גבע	שפל	סה"כ	שיא ביקוש
1,559.20	1,040.40	5,570.40	8,170.00	36.40
1,451.62 ₪	584.91 ₪	1,932.93 ₪	3,969.46 ₪	

סה"כ צריכה
 סה"כ לתשלום

200.95 ₪	תשלום קבוע	
12.95 ₪	תשלום עבור גודל חיבור בKVA (3x125)	
4,183.36 ₪	סה"כ לתשלום	לא כולל מע"מ

התפלגות חיוב בש"ח לפי תע"ז

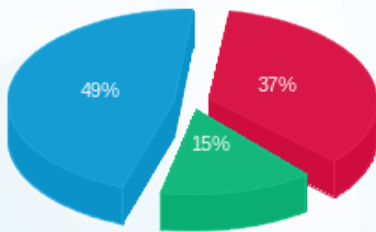

■ פסגה (1,451.62 ₪)
 ■ גבע (584.91 ₪)
 ■ שפל (1,932.93 ₪)

הסטוריית צריכה בקוט"ש

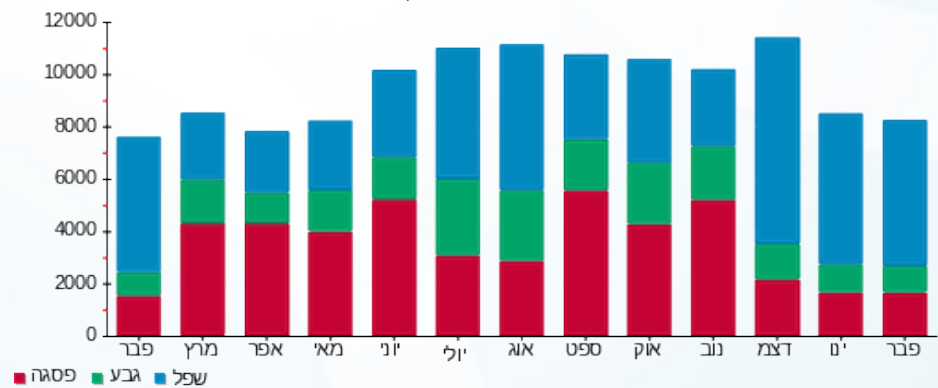

01/03/20 תאריך הפקה:
 29/02/20 תאריך קריאה נוכחית:
 01/02/20 תאריך קריאה קודמת:

שם דייר: רונן חן (18926)
 שם אתר: קניון שבעת הכוכבים

לקוח/ה נכבד/ה, אנו מתכבדים להגיש את חישוב צריכת החשמל לתקופה 29/02/20 - 01/02/20:

רונו חן (18926) - 1 - 18017310(3x63)

סוג תעריף	סוג צריכה	קריאה קודמת	קריאה נוכחית	סה"כ צריכה בקוט"ש	מחיר לקוט"ש בא"ג	סה"כ לתשלום
פרטי חשבון עבור תאריכים:		01/02/20	29/02/20			
517		41,361.50	42,876.30	1,514.80	46.90	710.44 ₪

סה"כ לדיר:

שיא ביקוש	סה"כ
9.51	1,514.80
	710.44 ₪

19.97 ₪	תשלום קבוע	
6.53 ₪	תשלום עבור גודל חיבור בKVA (3x63)	
736.94 ₪	סה"כ לתשלום	לא כולל מע"מ

התפלגות חיוב בש"ח לפי תעו"ז

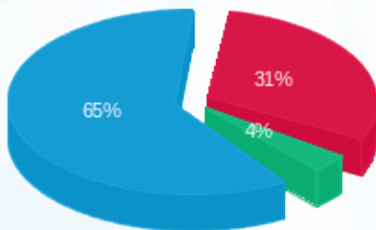

פסגה (223.71 ₪) 31%
 גבע (26.22 ₪) 4%
 שפל (460.51 ₪) 65%

הסטוריית צריכה בקוט"ש

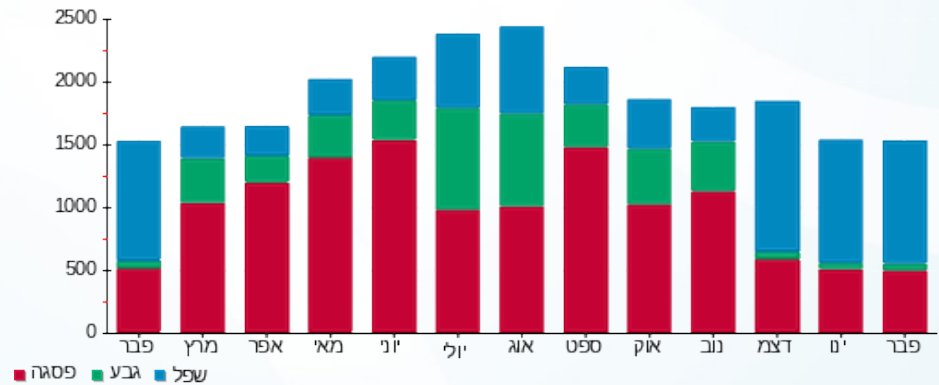

01/03/20 תאריך הפקה:
 29/02/20 תאריך קריאה נוכחית:
 01/02/20 תאריך קריאה קודמת:

שם דייר: רוקפורט (14626)
 שם אתר: קניון שבעת הכוכבים

לקוח/ה נכבד/ה, אנו מתכבדים להגיש את חישוב צריכת החשמל לתקופה 01/02/20 - 29/02/20:

רוקפורט (14626) - 2 - 18017246(3x63)

סוג תעריף	סוג צריכה	קריאה קודמת	קריאה נוכחית	סה"כ צריכה בקוט"ש	מחיר לקוט"ש בא"ג	סה"כ לתשלום
פרטי חשבון עבור תאריכים:		01/02/20	29/02/20			
517		91,342.60	93,772.40	2,429.80	46.90	1,139.58 ₪

סה"כ לדייר:

שיא ביקוש	סה"כ
15.42	2,429.80
	1,139.58 ₪

19.97 ₪	תשלום קבוע	
6.53 ₪	תשלום עבור גודל חיבור ב-KVA (3x63)	
1,166.07 ₪	סה"כ לתשלום	לא כולל מע"מ

התפלגות חיוב בש"ח לפי תעו"ז

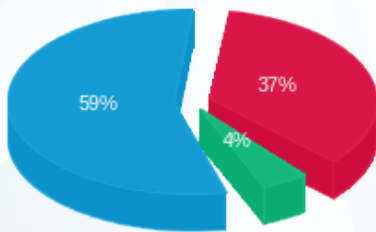

פסגה (418.96 ₪) ■
 גבע (50.51 ₪) ■
 שפל (670.11 ₪) ■

הסטוריית צריכה בקוט"ש

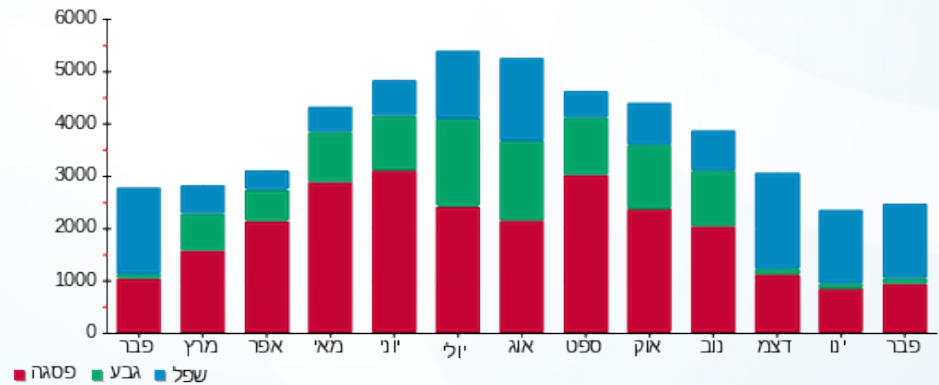

01/03/20 תאריך הפקה:
 29/02/20 תאריך קריאה נוכחית:
 01/02/20 תאריך קריאה קודמת:

שם דייר: רזילי 1017 (15457)
 שם אתר: קניון שבעת הכוכבים

לקוח/ה נכבד/ה, אנו מתכבדים להגיש את חישוב צריכת החשמל לתקופה 01/02/20 - 29/02/20:

רזילי 1017 (15457) - 1 - 18017201(3x40)

סוג תעריף	סוג צריכה	קריאה קודמת	קריאה נוכחית	סה"כ צריכה בקוט"ש	מחיר לקוט"ש בא"ג	סה"כ לתשלום
פרטי חשבון עבור תאריכים:		01/02/20	29/02/20			
517		23,567.35	24,470.50	903.15	46.90	423.58 ₪

סה"כ לדייר:

שיא ביקוש	סה"כ
3.13	903.15
	423.58 ₪

תשלום קבוע	תשלום עבור גודל חיבור בKVA (3x40)	סה"כ לתשלום	לא כולל מע"מ
19.97 ₪	4.14 ₪	447.69 ₪	

התפלגות חיוב בש"ח לפי תעו"ז

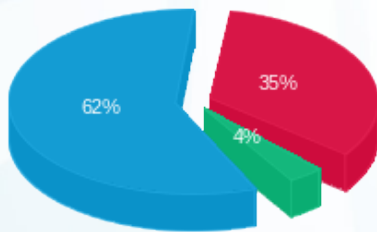

פסגה (147.88 ₪) 62%
 גבע (14.89 ₪) 4%
 שפל (260.81 ₪) 35%

הסטוריית צריכה בקוט"ש

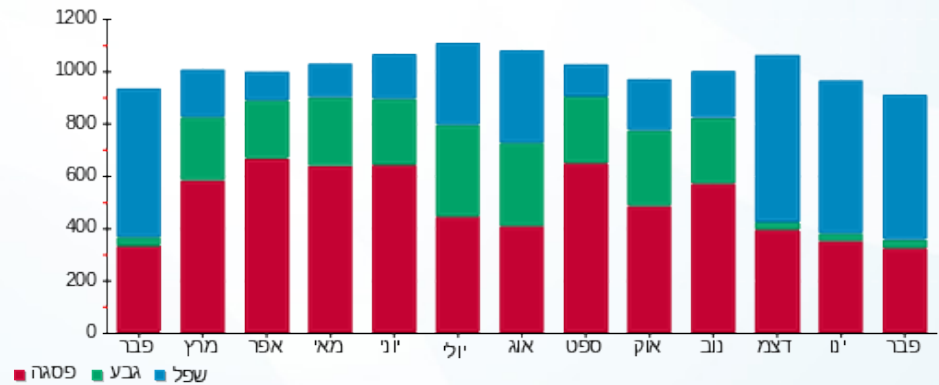

01/03/20 תאריך הפקה:
 29/02/20 תאריך קריאה נוכחית:
 01/02/20 תאריך קריאה קודמת:

שם דייר: ריבאר (19766)
 שם אתר: קניון שבעת הכוכבים

לקוח/ה נכבד/ה, אנו מתכבדים להגיש את חישוב צריכת החשמל לתקופה 29/02/20 - 01/02/20:

ריבאר (19766) - 1 - 18017256(3x40)

סוג תעריף	סוג צריכה	קריאה קודמת	קריאה נוכחית	סה"כ צריכה בקוט"ש	מחיר לקוט"ש בא"ג	סה"כ לתשלום
פרטי חשבון עבור תאריכים:		01/02/20	29/02/20			
517		39,229.60	41,327.70	2,098.10	46.90	984.01 ₪

סה"כ לדייר:

שיא ביקוש	סה"כ
8.41	2,098.10
	984.01 ₪

תשלום קבוע	תשלום עבור גודל חיבור בKVA (3x40)	סה"כ לתשלום	לא כולל מע"מ
19.97 ₪	4.14 ₪	1,008.12 ₪	

התפלגות חיוב בש"ח לפי תעו"ז

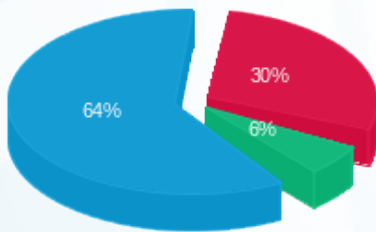

פסגה (290.92 ₪) 30%
 גבע (59.09 ₪) 6%
 שפל (633.99 ₪) 64%

הסטוריית צריכה בקוט"ש

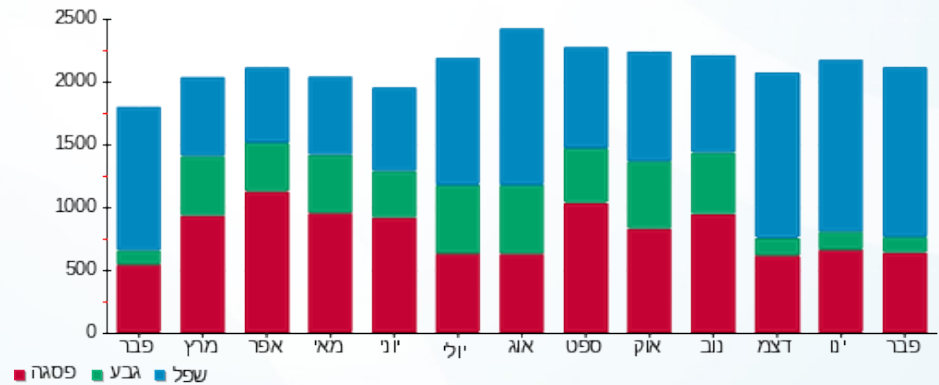



01/03/20 תאריך הפקדה:
 29/02/20 תאריך קריאה נוכחית:
 01/02/20 תאריך קריאה קודמת:

שם דייר: רנואר גברים נשים
 שם אתר: קניון שבעת הכוכבים

לקוח/ה נכבד/ה, אנו מתכבדים להגיש את חישוב צריכת החשמל לתקופה 01/02/20 - 29/02/20:

רנואר גברים נשים - 1 - 16048011(3x80)

סוג תעריף	סוג צריכה	קריאה קודמת	קריאה נוכחית	סה"כ צריכה בקוט"ש	מחיר לקוט"ש בא"ג	סה"כ לתשלום
פרטי חשבון עבור תאריכים:						
		01/02/20	29/02/20			
777	פסגה	154,572.60	156,443.00	1,870.40	93.10	1,741.34 ₪
778	גבע	67,501.50	67,722.30	220.80	56.22	124.13 ₪
779	שפל	106,530.80	109,704.50	3,173.70	34.70	1,101.27 ₪

סה"כ לדייר:

פסגה	גבע	שפל	סה"כ	שיא ביקוש
1,870.40	220.80	3,173.70	5,264.90	17.58
1,741.34 ₪	124.13 ₪	1,101.27 ₪	2,966.75 ₪	

סה"כ צריכה
 סה"כ לתשלום

200.95 ₪	תשלום קבוע	
8.29 ₪	תשלום עבור גודל חיבור בKVA (3x80)	
3,175.99 ₪	סה"כ לתשלום	לא כולל מע"מ

התפלגות חיוב בש"ח לפי תע"ז

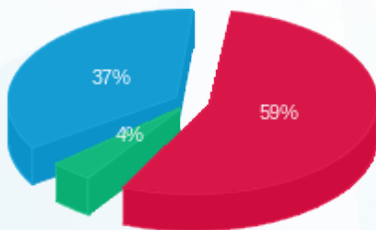

■ פסגה (1,741.34 ₪)
 ■ גבע (124.13 ₪)
 ■ שפל (1,101.27 ₪)

הסטוריית צריכה בקוט"ש

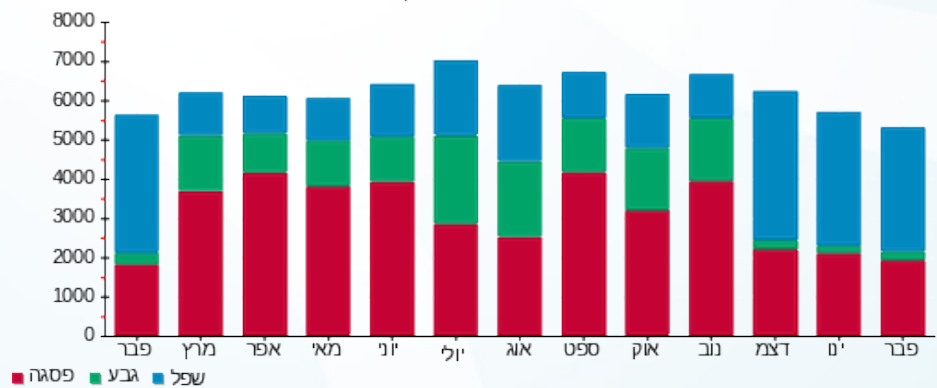

01/03/20 תאריך הפקה:
 29/02/20 תאריך קריאה נוכחית:
 01/02/20 תאריך קריאה קודמת:

שם דייר: שגאל תכשיטים 137 (15160)
 שם אתר: קניון שבעת הכוכבים

לקוח/ה נכבד/ה, אנו מתכבדים להגיש את חישוב צריכת החשמל לתקופה 01/02/20 - 29/02/20:

שגאל תכשיטים 137 (15160) - 4 - (3x63)18017235

סוג תעריף	סוג צריכה	קריאה קודמת	קריאה נוכחית	סה"כ צריכה בקוט"ש	מחיר לקוט"ש בא"ג	סה"כ לתשלום
פרטי חשבון עבור תאריכים:		01/02/20	29/02/20			
517		59,332.80	61,148.30	1,815.50	46.90	851.47 ₪

סה"כ לדייר:

שיא ביקוש	סה"כ
12.34	1,815.50
	851.47 ₪

תשלום קבוע	תשלום עבור גודל חיבור ב-KVA (3x63)	סה"כ לתשלום	לא כולל מע"מ
19.97 ₪	6.53 ₪	877.97 ₪	

התפלגות חיוב בש"ח לפי תעו"ז

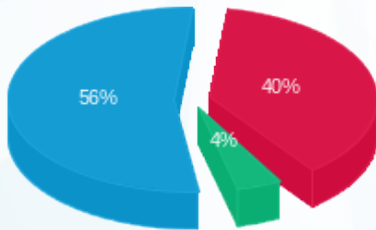

פסגה (337.35 ₪) 56%
 גבע (36.21 ₪) 4%
 שפל (477.91 ₪) 40%

הסטוריית צריכה בקוט"ש

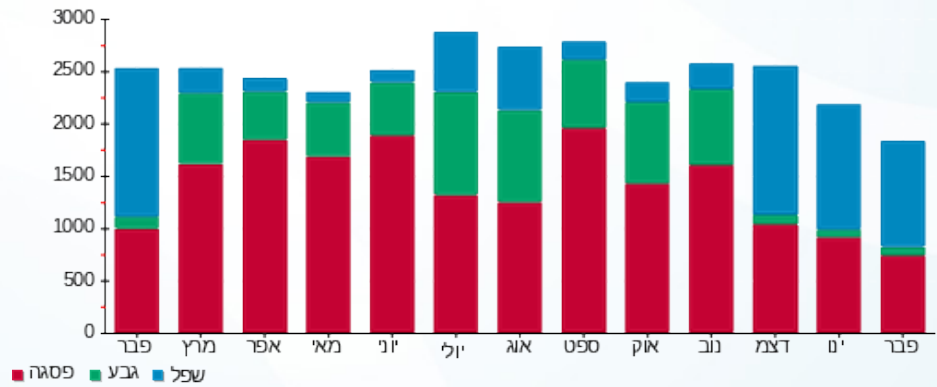

01/03/20 תאריך הפקה:
 29/02/20 תאריך קריאה נוכחית:
 01/02/20 תאריך קריאה קודמת:

שם דייר: שואו רום 112 (14517)
 שם אתר: קניון שבעת הכוכבים

לקוח/ה נכבד/ה, אנו מתכבדים להגיש את חישוב צריכת החשמל לתקופה 01/02/20 - 29/02/20:

שואו רום 112 (14517) - 3 - (3x63)18017254

סוג תעריף	סוג צריכה	קריאה קודמת	קריאה נוכחית	סה"כ צריכה בקוט"ש	מחיר לקוט"ש בא"ג	סה"כ לתשלום
פרטי חשבון עבור תאריכים:		01/02/20	29/02/20			
517		31,497.65	32,580.60	1,082.95	46.90	507.90 ₪

סה"כ לדייר:

שיא ביקוש	סה"כ
5.13	1,082.95
	507.90 ₪

19.97 ₪	תשלום קבוע	
6.53 ₪	תשלום עבור גודל חיבור בKVA (3x63)	
534.40 ₪	סה"כ לתשלום	לא כולל מע"מ

התפלגות חיוב בש"ח לפי תעו"ז

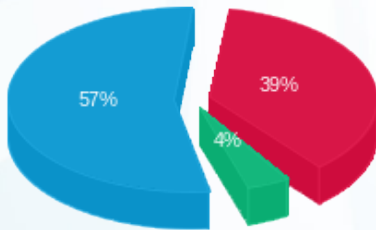

פסגה (196.00 ₪) ■
 גבע (21.41 ₪) ■
 שפל (290.50 ₪) ■

הסטוריית צריכה בקוט"ש

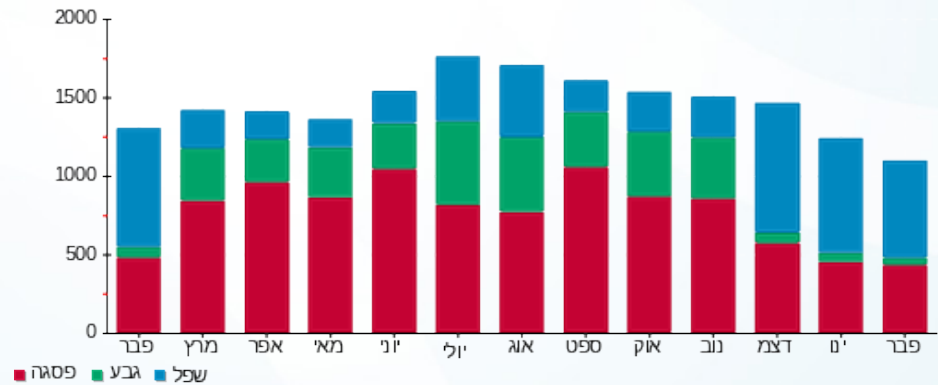

01/03/20 תאריך הפקה:
 29/02/20 תאריך קריאה נוכחית:
 01/02/20 תאריך קריאה קודמת:

שם דייר: שופרא 149 (20707)
 שם אתר: קניון שבעת הכוכבים

לקוח/ה נכבד/ה, אנו מתכבדים להגיש את חישוב צריכת החשמל לתקופה 01/02/20 - 29/02/20:

שופרא 149 (20707) - 4 - (3x63)18017246

סוג תעריף	סוג צריכה	קריאה קודמת	קריאה נוכחית	סה"כ צריכה בקוט"ש	מחיר לקוט"ש בא"ג	סה"כ לתשלום
פרטי חשבון עבור תאריכים:		01/02/20	29/02/20			
517		31,473.10	32,077.00	603.90	46.90	283.23 ₪

סה"כ לדייר:

שיא ביקוש	סה"כ
5.95	603.90
	283.23 ₪

19.97 ₪	תשלום קבוע	
6.53 ₪	תשלום עבור גודל חיבור בKVA (3x63)	
309.73 ₪	סה"כ לתשלום	לא כולל מע"מ

התפלגות חיוב בש"ח לפי תעו"ז

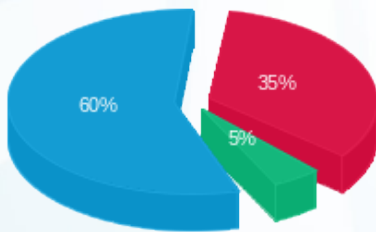

פסגה (₪ 99.85)
 גבע (₪ 13.18)
 שפל (₪ 170.20)

הסטוריית צריכה בקוט"ש

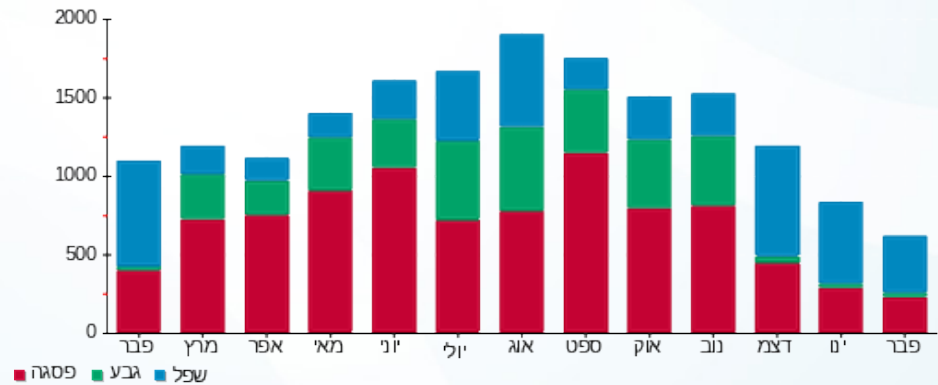

01/03/20 תאריך הפקה:
 29/02/20 תאריך קריאה נוכחית:
 01/02/20 תאריך קריאה קודמת:

שם דייר: שטיפת מכוניות (15050)
 שם אתר: קניון שבעת הכוכבים

לקוח/ה נכבד/ה, אנו מתכבדים להגיש את חישוב צריכת החשמל לתקופה 01/02/20 - 29/02/20:

שטיפת מכוניות (15050) - 3 - (3x100)18017260

סוג תעריף	סוג צריכה	קריאה קודמת	קריאה נוכחית	סה"כ צריכה בקוט"ש	מחיר לקוט"ש בא"ג	סה"כ לתשלום
			29/02/20	01/02/20	פרטי חשבון עבור תאריכים:	
517		87,825.30	90,913.60	3,088.30	46.90	1,448.41 ₪

סה"כ לדייר:

שיא ביקוש	סה"כ
24.31	3,088.30
	1,448.41 ₪

תשלום קבוע	תשלום עבור גודל חיבור בKVA (3x100)	סה"כ לתשלום	לא כולל מע"מ
19.97 ₪	10.36 ₪	1,478.74 ₪	

התפלגות חיוב בש"ח לפי תעו"ז

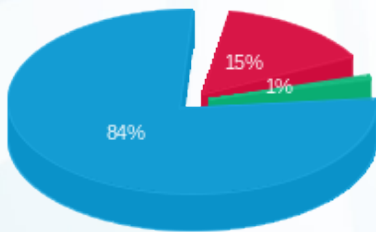

פסגה (219.96 ₪) ■
 גבע (10.79 ₪) ■
 שפל (1,217.66 ₪) ■

הסטוריית צריכה בקוט"ש

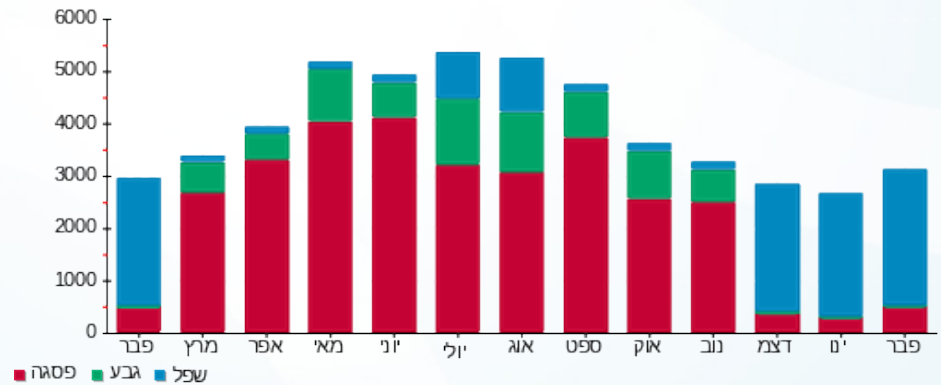

01/03/20 תאריך הפקה:
 29/02/20 תאריך קריאה נוכחית:
 01/02/20 תאריך קריאה קודמת:

שם דייר: שילב ב חיוני 1010 (15455)
 שם אתר: קניון שבעת הכוכבים

לקוח/ה נכבד/ה, אנו מתכבדים להגיש את חישוב צריכת החשמל לתקופה 01/02/20 - 29/02/20:

שילב ב חיוני 1010 (15455) - 4 - 18017207 (3x80)

סוג תעריף	סוג צריכה	קריאה קודמת	קריאה נוכחית	סה"כ צריכה בקוט"ש	מחיר לקוט"ש בא"ג	סה"כ לתשלום
פרטי חשבון עבור תאריכים:			29/02/20	01/02/20		
517		73,164.40	75,947.10	2,782.70	46.90	1,305.09 ₪

סה"כ לדייר:

שיא ביקוש	סה"כ
8.21	2,782.70
	1,305.09 ₪

19.97 ₪	תשלום קבוע	
8.29 ₪	תשלום עבור גודל חיבור ב KVA (3x80)	
1,333.35 ₪	סה"כ לתשלום	לא כולל מע"מ

התפלגות חיוב בש"ח לפי תעו"ז

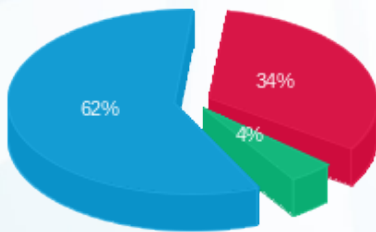

פסגה (440.86 ₪) 62%
 גבע (55.44 ₪) 4%
 שפל (808.79 ₪) 34%

הסטוריית צריכה בקוט"ש

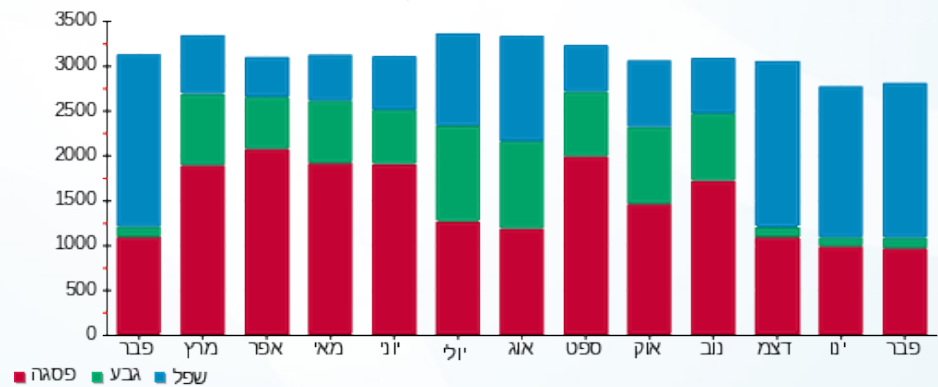

01/03/20 תאריך הפקה:
 29/02/20 תאריך קריאה נוכחית:
 01/02/20 תאריך קריאה קודמת:

שם דייר: שילב חיוני 1010 (15455)
 שם אתר: קניון שבעת הכוכבים

לקוח/ה נכבד/ה, אנו מתכבדים להגיש את חישוב צריכת החשמל לתקופה 01/02/20 - 29/02/20:

שילב חיוני 1010 (15455) - 2 - 18017221(3x50)

סוג תעריף	סוג צריכה	קריאה קודמת	קריאה נוכחית	סה"כ צריכה בקוט"ש	מחיר לקוט"ש בא"ג	סה"כ לתשלום
פרטי חשבון עבור תאריכים:		01/02/20	29/02/20			
517		67,268.90	70,069.60	2,800.70	46.90	1,313.53 ₪

סה"כ לדייר:

שיא ביקוש	סה"כ
8.05	2,800.70
	1,313.53 ₪

19.97 ₪	תשלום קבוע	
5.18 ₪	תשלום עבור גודל חיבור בKVA (3x50)	
1,338.68 ₪	סה"כ לתשלום	לא כולל מע"מ

התפלגות חיוב בש"ח לפי תעו"ז

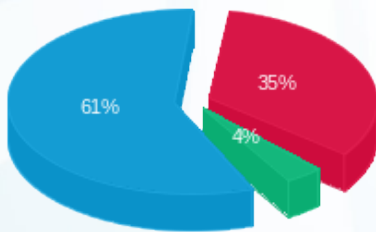

פסגה (458.82 ₪) ■
 גבע (48.12 ₪) ■
 שפל (806.59 ₪) ■

הסטוריית צריכה בקוט"ש

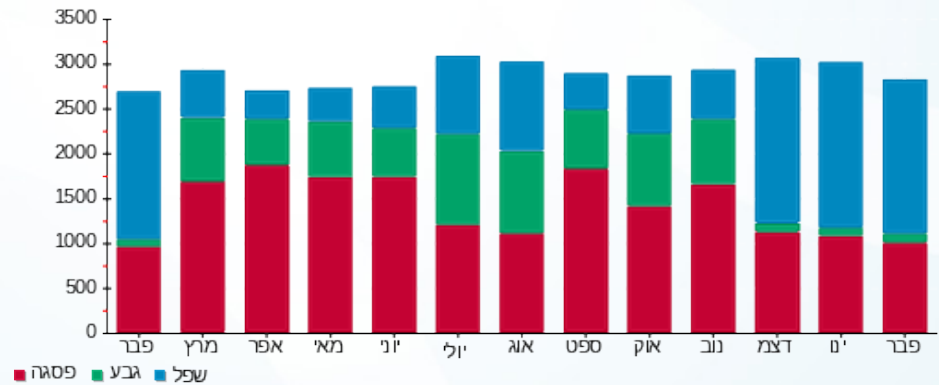



01/03/20 תאריך הפקה:
 29/02/20 תאריך קריאה נוכחית:
 01/02/20 תאריך קריאה קודמת:

שם דייר: שקם אלקטריק 17666
 שם אתר: קניון שבעת הכוכבים

לקוח/ה נכבד/ה, אנו מתכבדים להגיש את חישוב צריכת החשמל לתקופה 01/02/20 - 29/02/20:

שקם אלקטריק 17666 - 4 - 18017285 (3x112)

סוג תעריף	סוג צריכה	קריאה קודמת	קריאה נוכחית	סה"כ צריכה בקוט"ש	מחיר לקוט"ש בא"ג	סה"כ לתשלום
פרטי חשבון עבור תאריכים:						
777	פסגה	01/02/20	29/02/20	2,168.80	93.10	2,019.15 ₪
778	גבע	33,680.00	34,053.40	373.40	56.22	209.93 ₪
779	שפל	43,169.20	47,021.00	3,851.80	34.70	1,336.57 ₪

סה"כ לדיר:

פסגה	גבע	שפל	סה"כ	שיא ביקוש
2,168.80	373.40	3,851.80	6,394.00	32.68
2,019.15 ₪	209.93 ₪	1,336.57 ₪	3,565.65 ₪	

סה"כ צריכה
 סה"כ לתשלום

200.95 ₪	תשלום קבוע	
11.60 ₪	תשלום עבור גודל חיבור בKVA (3x112)	
3,778.21 ₪	סה"כ לתשלום	לא כולל מע"מ

התפלגות חיוב בש"ח לפי תעו"ז

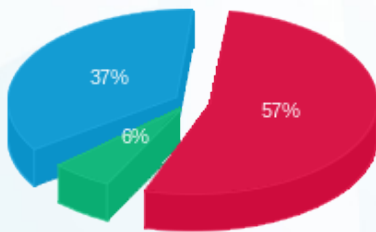

■ פסגה (2,019.15 ₪)
 ■ גבע (209.93 ₪)
 ■ שפל (1,336.57 ₪)

הסטוריית צריכה בקוט"ש

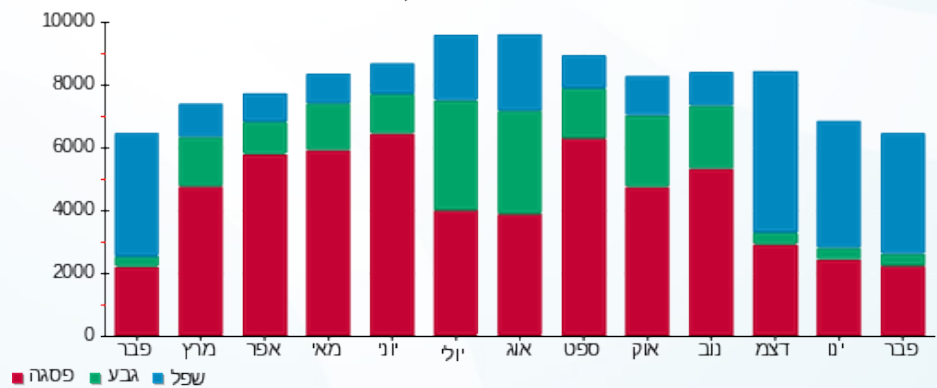



01/03/20 תאריך הפקה:
 29/02/20 תאריך קריאה נוכחית:
 01/02/20 תאריך קריאה קודמת:

שם דייר: תאורת שלטים דרומי
 שם אתר: קניון שבעת הכוכבים

לקוח/ה נכבד/ה, אנו מתכבדים להגיש את חישוב צריכת החשמל לתקופה 01/02/20 - 29/02/20:

תאורת שלטים דרומי - 4 - 16048003(3x80)

סוג תעריף	סוג צריכה	קריאה קודמת	קריאה נוכחית	סה"כ צריכה בקוט"ש	מחיר לקוט"ש בא"ג	סה"כ לתשלום
פרטי חשבון עבור תאריכים:						
777	פסגה	01/02/20	29/02/20	211.70	93.10	197.09 ₪
778	גבע	2,324.30	2,367.20	42.90	56.22	24.12 ₪
779	שפל	5,867.30	6,122.00	254.70	34.70	88.38 ₪

סה"כ לדייר:

פסגה	גבע	שפל	סה"כ	שיא ביקוש
211.70	42.90	254.70	509.30	2.09
197.09 ₪	24.12 ₪	88.38 ₪	309.59 ₪	

סה"כ צריכה
 סה"כ לתשלום

0.00 ₪	תשלום קבוע	
8.29 ₪	תשלום עבור גודל חיבור בKVA (3x80)	
317.88 ₪	סה"כ לתשלום	לא כולל מע"מ

התפלגות חיוב בש"ח לפי תעו"ז

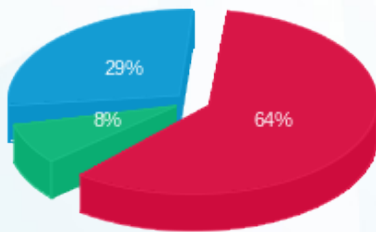

פסגה (197.09 ₪) 64%
 גבע (24.12 ₪) 8%
 שפל (88.38 ₪) 29%

הסטוריית צריכה בקוט"ש

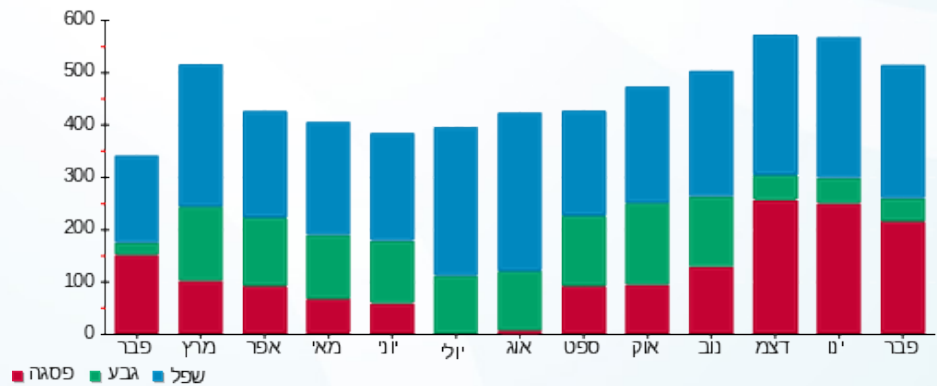



01/03/20 תאריך הפקה:
 29/02/20 תאריך קריאה נוכחית:
 01/02/20 תאריך קריאה קודמת:

שם דייר: תאורת שלטים מערבי
 שם אתר: קניון שבעת הכוכבים

לקוח/ה נכבד/ה, אנו מתכבדים להגיש את חישוב צריכת החשמל לתקופה 29/02/20 - 01/02/20:

תאורת שלטים מערבי - 1 - 18040291(3x70)

סוג תעריף	סוג צריכה	קריאה קודמת	קריאה נוכחית	סה"כ צריכה בקוט"ש	מחיר לקוט"ש בא"ג	סה"כ לתשלום
פרטי חשבון עבור תאריכים:						
777	פסגה	01/02/20	29/02/20	185.60	93.10	172.79 ₪
778	גבע	3,164.70	3,207.70	43.00	56.22	24.17 ₪
779	שפל	7,373.50	7,644.90	271.40	34.70	94.18 ₪

סה"כ לדייר:

פסגה	גבע	שפל	סה"כ	שיא ביקוש
185.60	43.00	271.40	500.00	67.05
172.79 ₪	24.17 ₪	94.18 ₪	291.14 ₪	

סה"כ צריכה
 סה"כ לתשלום

0.00 ₪	תשלום קבוע	
7.25 ₪	תשלום עבור גודל חיבור בKVA (3x70)	
298.40 ₪	סה"כ לתשלום	לא כולל מע"מ

התפלגות חיוב בש"ח לפי תעו"ז

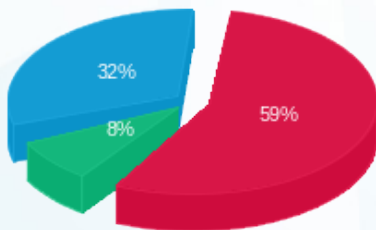

■ פסגה (172.79 ₪)
 ■ גבע (24.17 ₪)
 ■ שפל (94.18 ₪)

הסטוריית צריכה בקוט"ש

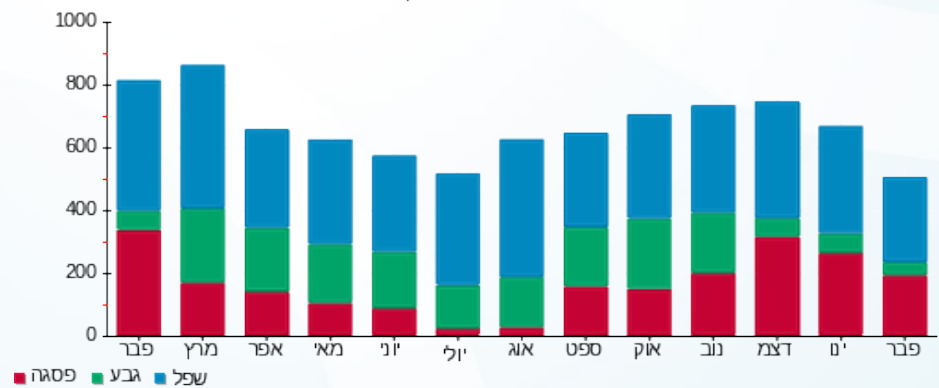

■ פסגה ■ גבע ■ שפל



01/03/20 תאריך הפקה:
 29/02/20 תאריך קריאה נוכחית:
 01/02/20 תאריך קריאה קודמת:

שם דייר: תופרת 311 (14434)
 שם אתר: קניון שבעת הכוכבים

לקוח/ה נכבד/ה, אנו מתכבדים להגיש את חישוב צריכת החשמל לתקופה 01/02/20 - 29/02/20:

תופרת 311 (14434) - 3 - 18017303(3x25)

סוג תעריף	סוג צריכה	קריאה קודמת	קריאה נוכחית	סה"כ צריכה בקוט"ש	מחיר לקוט"ש בא"ג	סה"כ לתשלום
פרטי חשבון עבור תאריכים:		01/02/20	29/02/20			
517		1,513.85	1,555.55	41.70	46.90	19.56 ₪

סה"כ לדייר:

שיא ביקוש	סה"כ
0.72	41.70
	19.56 ₪

19.97 ₪	תשלום קבוע	
2.59 ₪	תשלום עבור גודל חיבור בKVA (3x25)	
42.12 ₪	סה"כ לתשלום	לא כולל מע"מ

התפלגות חיוב בש"ח לפי תעו"ז

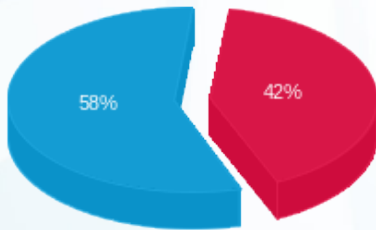

פסגה (8.21 ₪) ■
 גבע (0.00 ₪) ■
 שפל (11.35 ₪) ■

הסטוריית צריכה בקוט"ש

