

01/03/20 תאריך הפקה:
 29/02/20 תאריך קריאה נוכחית:
 01/02/20 תאריך קריאה קודמת:

שם דייר: 16092154-10
 שם אתר: המרכז הקמעונאי למזון

לקוח/ה נכבד/ה, אנו מתכבדים להגיש את חישוב צריכת החשמל לתקופה 01/02/20 - 29/02/20:

16092154-1 - 16092154 (0x0)

סוג תעריף	סוג צריכה	קריאה קודמת	קריאה נוכחית	סה"כ צריכה בקוט"ש	מחיר לקוט"ש בא"ג	סה"כ לתשלום
			29/02/20	01/02/20	פרטי חשבון עבור תאריכים:	
777	פסגה	783,170.00	795,740.00	12,570.00	93.10	11,702.67 ₪
778	גבע	384,387.50	389,412.50	5,025.00	56.22	2,825.06 ₪
779	שפל	1,034,190.00	1,079,630.00	45,440.00	34.70	15,767.68 ₪

סה"כ לדייר:

פסגה	גבע	שפל	סה"כ	שיא ביקוש
12,570.00	5,025.00	45,440.00	63,035.00	279.30
11,702.67 ₪	2,825.06 ₪	15,767.68 ₪	30,295.40 ₪	

סה"כ צריכה
 סה"כ לתשלום

200.95 ₪	תשלום קבוע	
0.00 ₪	תשלום עבור גודל חיבור בKVA (0x0)	
30,496.35 ₪	סה"כ לתשלום	לא כולל מע"מ

התפלגות חיוב בש"ח לפי תע"ז

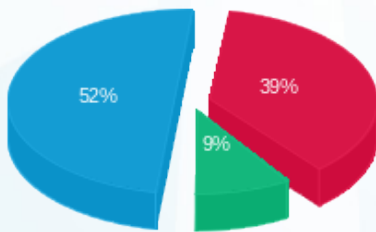

פסגה (11,702.67 ₪) 52%
 גבע (2,825.06 ₪) 9%
 שפל (15,767.68 ₪) 39%

הסטוריית צריכה בקוט"ש

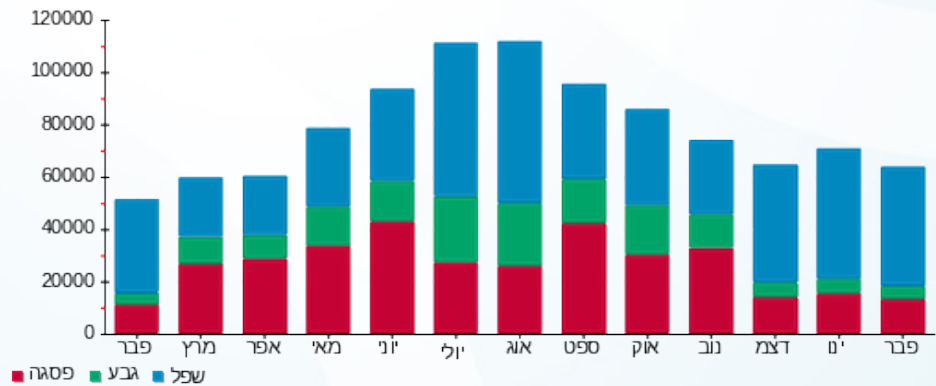



01/03/20 תאריך הפקה:
 29/02/20 תאריך קריאה נוכחית:
 01/02/20 תאריך קריאה קודמת:

שם דייר: גולדן סנטורי בע"מ, ח.פ. 513542761
 שם אתר: המרכז הקמעונאי למזון

לקוח/ה נכבד/ה, אנו מתכבדים להגיש את חישוב צריכת החשמל לתקופה 01/02/20 - 29/02/20:

גולדן סנטורי בע"מ - 1 - 16092155(0x0)

סוג תעריף	סוג צריכה	קריאה קודמת	קריאה נוכחית	סה"כ צריכה בקוט"ש	מחיר לקוט"ש בא"ג	סה"כ לתשלום
פרטי חשבון עבור תאריכים:						
		01/02/20	29/02/20			
777	פסגה	27,371.00	28,529.00	1,158.00	93.10	1,078.10 ₪
778	גבע	21,525.00	21,823.00	298.00	56.22	167.54 ₪
779	שפל	94,101.00	96,908.50	2,807.50	34.70	974.20 ₪

סה"כ לדייר:

פסגה	גבע	שפל	סה"כ	שיא ביקוש
1,158.00	298.00	2,807.50	4,263.50	12.27
1,078.10 ₪	167.54 ₪	974.20 ₪	2,219.84 ₪	

סה"כ צריכה
 סה"כ לתשלום

200.95 ₪	תשלום קבוע	
0.00 ₪	תשלום עבור גודל חיבור בKVA (0x0)	
2,420.79 ₪	סה"כ לתשלום	לא כולל מע"מ

התפלגות חיוב בש"ח לפי תע"ז

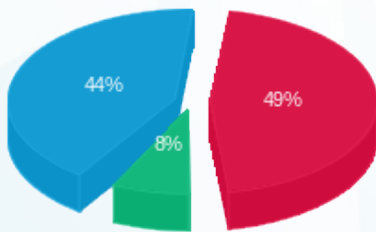

■ פסגה (1,078.10 ₪)
 ■ גבע (167.54 ₪)
 ■ שפל (974.20 ₪)

הסטוריית צריכה בקוט"ש

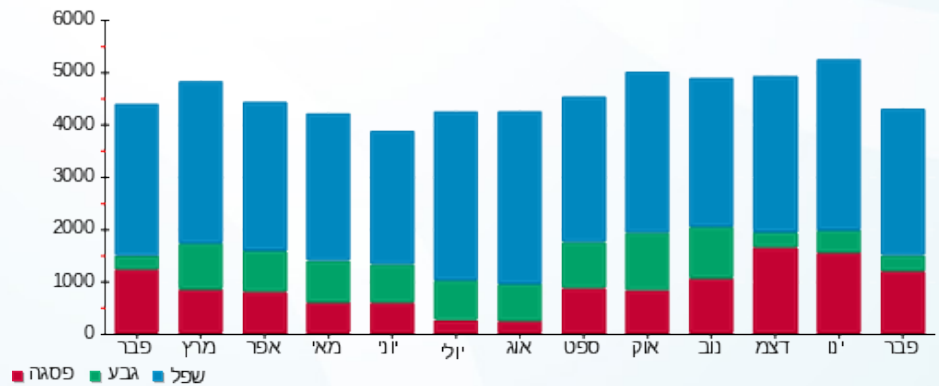



01/03/20 תאריך הפקה:
 29/02/20 תאריך קריאה נוכחית:
 01/02/20 תאריך קריאה קודמת:

שם דייר: טנא שוק בע"מ, ח.פ. 515411650
 שם אתר: המרכז הקמעונאי למזון

לקוח/ה נכבד/ה, אנו מתכבדים להגיש את חישוב צריכת החשמל לתקופה 01/02/20 - 29/02/20:

טנא שוק - 2 - 16092153 (0x0)

סוג תעריף	סוג צריכה	קריאה קודמת	קריאה נוכחית	סה"כ צריכה בקוט"ש	מחיר לקוט"ש בא"ג	סה"כ לתשלום
פרטי חשבון עבור תאריכים:						
777	פסגה	01/02/20	29/02/20	2,664.00	93.10	2,480.18 ₪
778	גבע	63,995.00	64,888.50	893.50	56.22	502.33 ₪
779	שפל	101,610.50	102,952.00	1,341.50	34.70	465.50 ₪

סה"כ לדייר:

פסגה	גבע	שפל	סה"כ	שיא ביקוש
2,664.00	893.50	1,341.50	4,899.00	12.98
2,480.18 ₪	502.33 ₪	465.50 ₪	3,448.01 ₪	

סה"כ צריכה

סה"כ לתשלום

200.95 ₪	תשלום קבוע	
0.00 ₪	תשלום עבור גודל חיבור בKVA (0x0)	
3,648.96 ₪	סה"כ לתשלום	לא כולל מע"מ

התפלגות חיוב בש"ח לפי תעו"ז

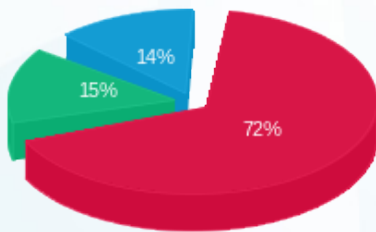

פסגה (2,480.18 ₪) 72%
 גבע (502.33 ₪) 15%
 שפל (465.50 ₪) 14%

הסטוריית צריכה בקוט"ש

