

01/03/20 תאריך הפקדה:  
 29/02/20 תאריך קריאה נוכחית:  
 01/02/20 תאריך קריאה קודמת:

שם דייר: בורוכוב מרינה  
 שם אתר: קו אופ גני אביב

**לקוח/ה נכבד/ה, אנו מתכבדים להגיש את חישוב צריכת החשמל לתקופה 01/02/20 - 29/02/20:**

**בורוכוב מרינה - 4 - 81017078(3x25)**

סוג תעריף	סוג צריכה	קריאה קודמת	קריאה נוכחית	סה"כ צריכה בקוט"ש	מחיר לקוט"ש בא"ג	סה"כ לתשלום
פרטי חשבון עבור תאריכים:						
777	פסגה	01/02/20	29/02/20	33.52	93.10	31.20 ₪
778	גבע	2,699.32	2,699.78	0.46	56.22	0.26 ₪
779	שפל	3,282.15	3,367.00	84.86	34.70	29.44 ₪

סה"כ לדייר:

פסגה	גבע	שפל	סה"כ	שיא ביקוש
33.52	0.46	84.86	118.83	1.03
₪ 31.20	₪ 0.26	₪ 29.44	₪ 60.91	

סה"כ צריכה  
 סה"כ לתשלום

200.95 ₪	<b>תשלום קבוע</b>	
2.59 ₪	<b>תשלום עבור גודל חיבור בKVA (3x25)</b>	
264.45 ₪	<b>סה"כ לתשלום</b>	<b>לא כולל מע"מ</b>

התפלגות חיוב בש"ח לפי תעו"ז

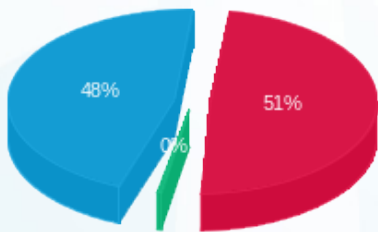

■ פסגה (₪ 31.20)  
 ■ גבע (₪ 0.26)  
 ■ שפל (₪ 29.44)

הסטוריית צריכה בקוט"ש

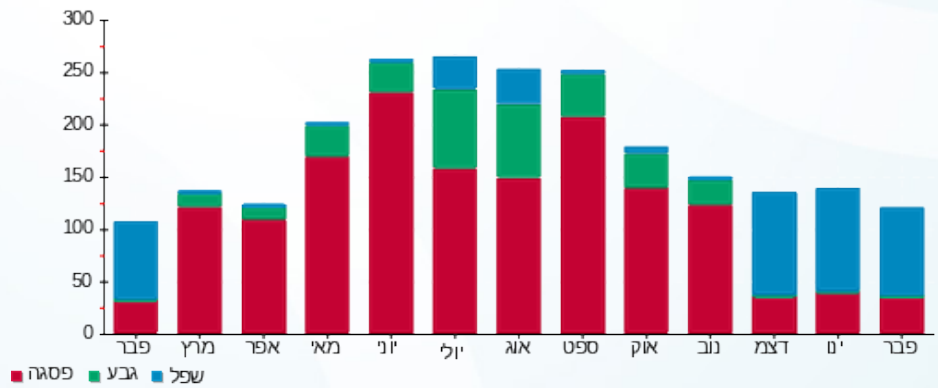

01/03/20 תאריך הפקדה:  
 29/02/20 תאריך קריאה נוכחית:  
 01/02/20 תאריך קריאה קודמת:

שם דייר: חנות חיות 210000189  
 שם אתר: קו אופ גני אביב

לקוח/ה נכבד/ה, אנו מתכבדים להגיש את חישוב צריכת החשמל לתקופה 01/02/20 - 29/02/20:

חנות חיות 210000189 - 1 - (3x63)81029846

סוג תעריף	סוג צריכה	קריאה קודמת	קריאה נוכחית	סה"כ צריכה בקוט"ש	מחיר לקוט"ש בא"ג	סה"כ לתשלום
פרטי חשבון עבור תאריכים:						
777	פסגה	01/02/20	29/02/20	173.07	93.10	161.13 ₪
778	גבע	7,013.56	7,029.33	15.77	56.22	8.87 ₪
779	שפל	13,641.83	14,039.71	397.88	34.70	138.07 ₪

סה"כ לדייר:

פסגה	גבע	שפל	סה"כ	שיא ביקוש
173.07	15.77	397.88	586.72	2.41
161.13 ₪	8.87 ₪	138.07 ₪	308.06 ₪	

סה"כ צריכה  
 סה"כ לתשלום

200.95 ₪	תשלום קבוע	
6.53 ₪	תשלום עבור גודל חיבור בKVA (3x63)	
515.54 ₪	סה"כ לתשלום	לא כולל מע"מ

התפלגות חיוב בש"ח לפי תעו"ז

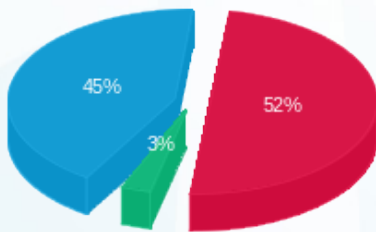

■ פסגה (161.13 ₪)  
 ■ גבע (8.87 ₪)  
 ■ שפל (138.07 ₪)

הסטוריית צריכה בקוט"ש

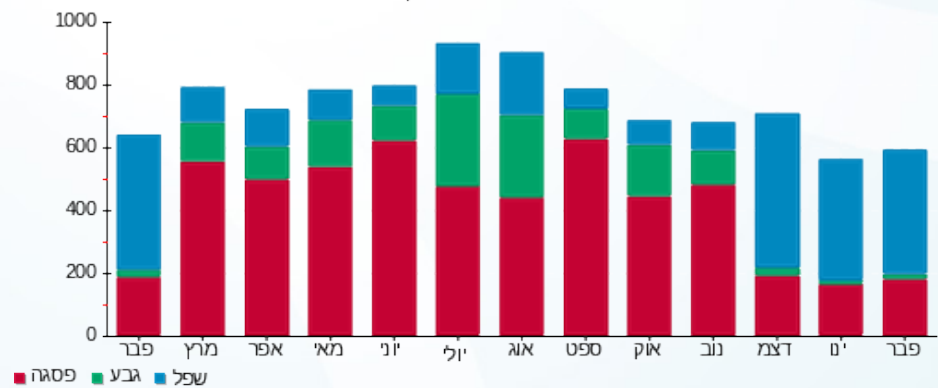

01/03/20 תאריך הפיקה:  
 29/02/20 תאריך קריאה נוכחית:  
 01/02/20 תאריך קריאה קודמת:

שם דייר: חנות מחשבים 210000107  
 שם אתר: קו אופ גני אביב

לקוח/ה נכבד/ה, אנו מתכבדים להגיש את חישוב צריכת החשמל לתקופה 29/02/20 - 01/02/20:

חנות מחשבים 210000107 - 1 - 81017078 (3x25)

סוג תעריף	סוג צריכה	קריאה קודמת	קריאה נוכחית	סה"כ צריכה בקוט"ש	מחיר לקוט"ש בא"ג	סה"כ לתשלום
פרטי חשבון עבור תאריכים:						
777	פסגה	01/02/20	29/02/20	111.93	93.10	104.20 ₪
778	גבע	15,274.93	15,291.89	16.96	56.22	9.54 ₪
779	שפל	25,459.60	25,699.95	240.35	34.70	83.40 ₪

סה"כ לדייר:

פסגה	גבע	שפל	סה"כ	שיא ביקוש
111.93	16.96	240.35	369.24	2.08
104.20 ₪	9.54 ₪	83.40 ₪	197.14 ₪	

סה"כ צריכה

סה"כ לתשלום

200.95 ₪	תשלום קבוע	
2.59 ₪	תשלום עבור גודל חיבור בKVA (3x25)	
400.68 ₪	סה"כ לתשלום	לא כולל מע"מ

התפלגות חיוב בש"ח לפי תע"ז

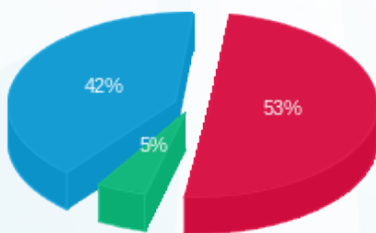

■ פסגה (104.20 ₪)  
 ■ גבע (9.54 ₪)  
 ■ שפל (83.40 ₪)

הסטוריית צריכה בקוט"ש

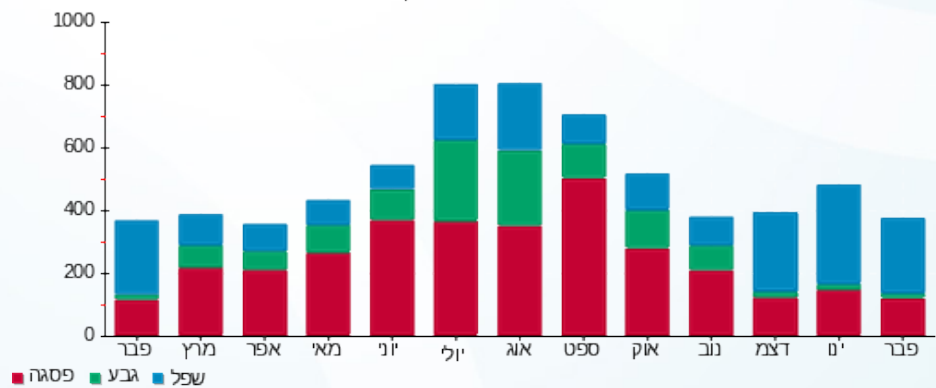



01/03/20 תאריך הפקה:  
 29/02/20 תאריך קריאה נוכחית:  
 01/02/20 תאריך קריאה קודמת:

**שם דייר:** מספרה 303138  
**שם אתר:** קו אופ גני אביב

**לקוח/ה נכבד/ה, אנו מתכבדים להגיש את חישוב צריכת החשמל לתקופה 01/02/20 - 29/02/20:**

**מספרה 210000108 - 2 - 81017078(3x50)**

סוג תעריף	סוג צריכה	קריאה קודמת	קריאה נוכחית	סה"כ צריכה בקוט"ש	מחיר לקוט"ש בא"ג	סה"כ לתשלום
פרטי חשבון עבור תאריכים:						
777	פסגה	01/02/20	29/02/20	96.05	93.10	89.42 ₪
778	גבע	9,077.78	9,083.35	5.56	56.22	3.13 ₪
779	שפל	11,077.57	11,342.81	265.24	34.70	92.04 ₪

**מליבי בוריס 210000163 - 4 - 81017078(3x25)**

סוג תעריף	סוג צריכה	קריאה קודמת	קריאה נוכחית	סה"כ צריכה בקוט"ש	מחיר לקוט"ש בא"ג	סה"כ לתשלום
פרטי חשבון עבור תאריכים:						
777	פסגה	01/02/20	29/02/20	-33.52	93.10	-31.20 ₪
778	גבע	2,699.32	2,699.78	-0.46	56.22	-0.26 ₪
779	שפל	3,282.15	3,367.00	-84.86	34.70	-29.44 ₪

**סה"כ לדייר:**

פסגה	גבע	שפל	סה"כ	שיא ביקוש
62.53	5.11	180.39	248.02	4.81
₪ 58.21	₪ 2.87	₪ 62.59	₪ 123.68	

**סה"כ צריכה**

**סה"כ לתשלום**

200.95 ₪	<b>תשלום קבוע</b>	
2.59 ₪	<b>תשלום עבור גודל חיבור בKVA (3x25)</b>	
327.22 ₪	<b>סה"כ לתשלום</b>	<b>לא כולל מע"מ</b>

