

01/03/20 תאריך הפקדה:
 29/02/20 תאריך קריאה נוכחית:
 01/02/20 תאריך קריאה קודמת:

שם דייר: אופנת בוגארט
 שם אתר: תנובה בילו סנטר

לקוח/ה נכבד/ה, אנו מתכבדים להגיש את חישוב צריכת החשמל לתקופה 01/02/20 - 29/02/20:

אופנת בוגארט - 1 - 00017642(3x63)

סוג תעריף	סוג צריכה	קריאה קודמת	קריאה נוכחית	סה"כ צריכה בקוט"ש	מחיר לקוט"ש בא"ג	סה"כ לתשלום
פרטי חשבון עבור תאריכים:						
777	פסגה	01/02/20	29/02/20	543.34	93.10	₪ 505.85
778	גבע	428,196.86	428,287.04	90.18	56.22	₪ 50.70
779	שפל	361,018.17	362,184.00	1,165.84	34.70	₪ 404.55

סה"כ לדייר:

פסגה	גבע	שפל	סה"כ	שיא ביקוש
543.34	90.18	1,165.84	1,799.36	4.51
₪ 505.85	₪ 50.70	₪ 404.55	₪ 961.09	

סה"כ צריכה
 סה"כ לתשלום

200.95 ₪	תשלום קבוע	
6.53 ₪	תשלום עבור גודל חיבור בKVA (3x63)	
1,168.57 ₪	סה"כ לתשלום	לא כולל מע"מ

התפלגות חיוב בש"ח לפי תע"ז

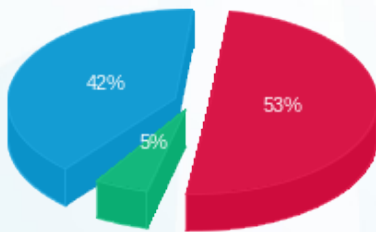

פסגה (₪ 505.85) 53%
 גבע (₪ 50.70) 42%
 שפל (₪ 404.55) 5%

הסטוריית צריכה בקוט"ש

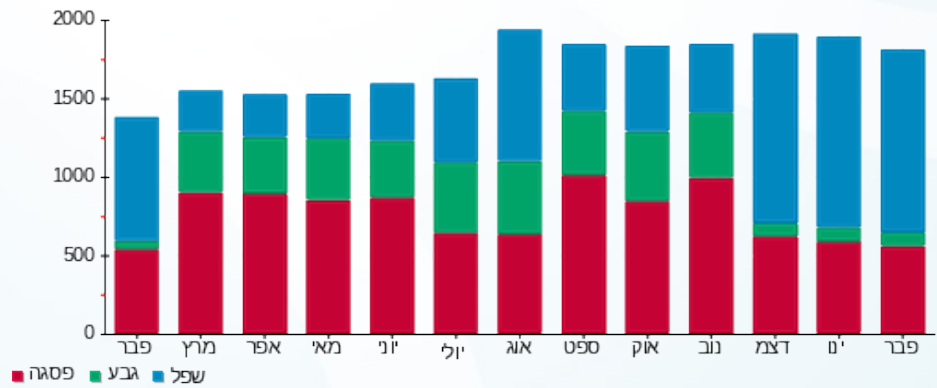



01/03/20 תאריך הפקדה:
 29/02/20 תאריך קריאה נוכחית:
 01/02/20 תאריך קריאה קודמת:

שם דייר: אופנת היינס
 שם אתר: תנובה בילו סנטר

לקוח/ה נכבד/ה, אנו מתכבדים להגיש את חישוב צריכת החשמל לתקופה 01/02/20 - 29/02/20:

אופנת היינס - 1 - 00016385 (3x50)

סוג תעריף	סוג צריכה	קריאה קודמת	קריאה נוכחית	סה"כ צריכה בקוט"ש	מחיר לקוט"ש בא"ג	סה"כ לתשלום
פרטי חשבון עבור תאריכים:						
777	פסגה	01/02/20	29/02/20	487.88	93.10	454.22 ₪
778	גבע	89,197.78	89,294.01	96.23	56.22	54.10 ₪
779	שפל	120,663.60	121,800.49	1,136.89	34.70	394.50 ₪

סה"כ לדייר:

פסגה	גבע	שפל	סה"כ	שיא ביקוש
487.88	96.23	1,136.89	1,721.00	12.18
454.22 ₪	54.10 ₪	394.50 ₪	902.82 ₪	

סה"כ צריכה
 סה"כ לתשלום

200.95 ₪	תשלום קבוע	
5.18 ₪	תשלום עבור גודל חיבור בKVA (3x50)	
1,108.95 ₪	סה"כ לתשלום	לא כולל מע"מ

התפלגות חיוב בש"ח לפי תע"ז

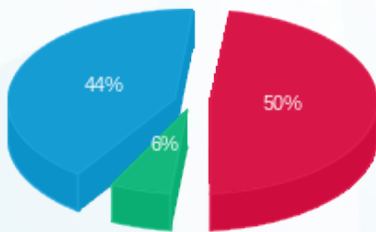

■ פסגה (454.22 ₪)
 ■ גבע (54.10 ₪)
 ■ שפל (394.50 ₪)

הסטוריית צריכה בקוט"ש

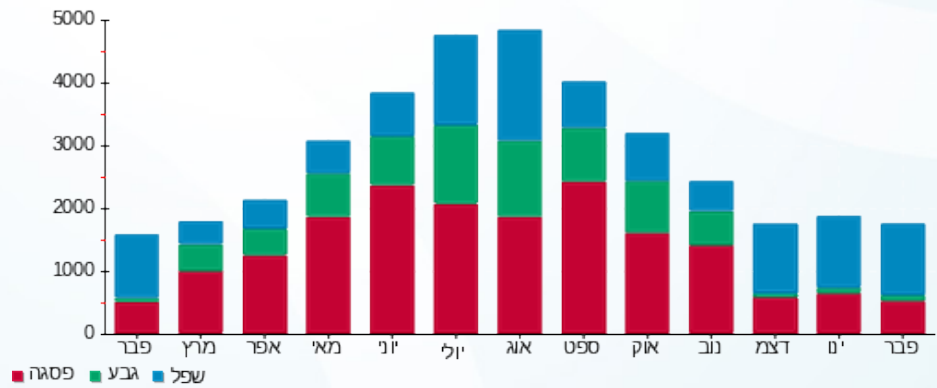

■ פסגה ■ גבע ■ שפל





01/03/20 תאריך הפקדה:
 29/02/20 תאריך קריאה נוכחית:
 01/02/20 תאריך קריאה קודמת:

שם דייר: אופנת סקאס
 שם אתר: תנובה בילו סנטר

לקוח/ה נכבד/ה, אנו מתכבדים להגיש את חישוב צריכת החשמל לתקופה 01/02/20 - 29/02/20:

אופנת סקאס - 4 - 00016385 (3x200)

סוג תעריף	סוג צריכה	קריאה קודמת	קריאה נוכחית	סה"כ צריכה בקוט"ש	מחיר לקוט"ש בא"ג	סה"כ לתשלום
פרטי חשבון עבור תאריכים:						
777	פסגה	01/02/20	29/02/20	980.37	93.10	912.72 ₪
778	גבע	182,143.65	182,325.21	181.55	56.22	102.07 ₪
779	שפל	250,046.45	251,864.21	1,817.76	34.70	630.76 ₪

סה"כ לדיר:

פסגה	גבע	שפל	סה"כ	שיא ביקוש
980.37	181.55	1,817.76	2,979.68	18.15
912.72 ₪	102.07 ₪	630.76 ₪	1,645.55 ₪	

סה"כ צריכה
 סה"כ לתשלום

200.95 ₪	תשלום קבוע	
20.72 ₪	תשלום עבור גודל חיבור בKVA (3x200)	
1,867.23 ₪	סה"כ לתשלום	לא כולל מע"מ

התפלגות חיוב בש"ח לפי תע"ז

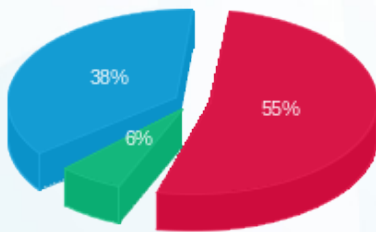

■ פסגה (912.72 ₪)
 ■ גבע (102.07 ₪)
 ■ שפל (630.76 ₪)

הסטוריית צריכה בקוט"ש

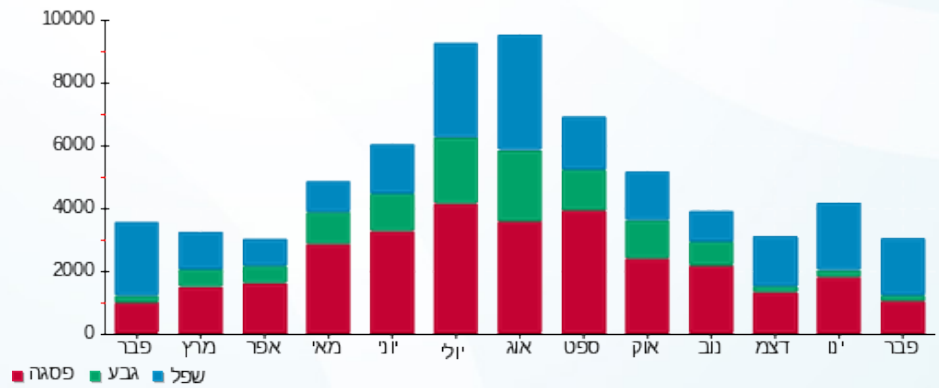



01/03/20 תאריך הפקדה:
 29/02/20 תאריך קריאה נוכחית:
 01/02/20 תאריך קריאה קודמת:

שם דייר: אליפון
 שם אתר: תנובה בילו סנטר

לקוח/ה נכבד/ה, אנו מתכבדים להגיש את חישוב צריכת החשמל לתקופה 01/02/20 - 29/02/20:

אליפון - 13 - 14118689 (3x40)

סוג תעריף	סוג צריכה	קריאה קודמת	קריאה נוכחית	סה"כ צריכה בקוט"ש	מחיר לקוט"ש בא"ג	סה"כ לתשלום
פרטי חשבון עבור תאריכים:						
777	פסגה	01/02/20	29/02/20	178.00	93.10	165.72 ₪
778	גבע	2,488.30	2,507.20	18.90	56.22	10.63 ₪
779	שפל	3,409.80	3,544.10	134.30	34.70	46.60 ₪

סה"כ לדייר:

פסגה	גבע	שפל	סה"כ	שיא ביקוש
178.00	18.90	134.30	331.20	3.80
165.72 ₪	10.63 ₪	46.60 ₪	222.95 ₪	

סה"כ צריכה
 סה"כ לתשלום

200.95 ₪	תשלום קבוע	
4.14 ₪	תשלום עבור גודל חיבור ב KVA (3x40)	
428.04 ₪	סה"כ לתשלום	לא כולל מע"מ

התפלגות חיוב בש"ח לפי תע"ז

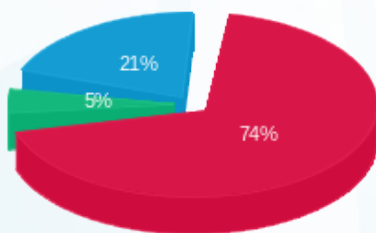

■ פסגה (165.72 ₪)
 ■ גבע (10.63 ₪)
 ■ שפל (46.60 ₪)

הסטוריית צריכה בקוט"ש

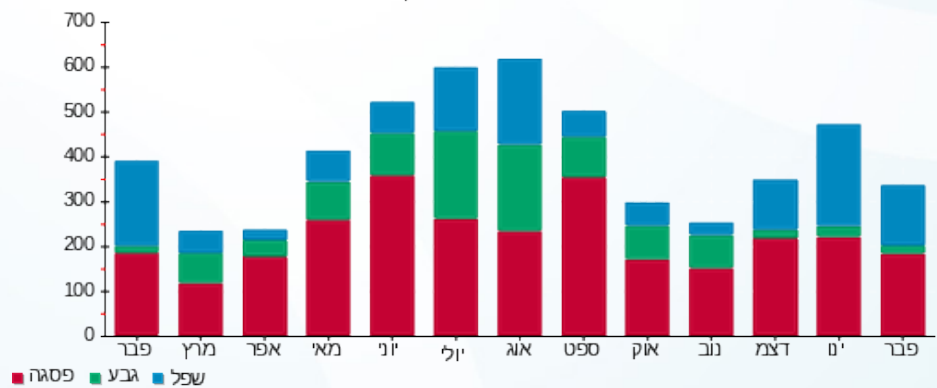



01/03/20 תאריך הפקדה:
 29/02/20 תאריך קריאה נוכחית:
 01/02/20 תאריך קריאה קודמת:

שם דייר: אמריקן איגל
 שם אתר: תנובה בילו סנטר

לקוח/ה נכבד/ה, אנו מתכבדים להגיש את חישוב צריכת החשמל לתקופה 01/02/20 - 29/02/20:

אמריקן איגל - 4 - 00017642(3x250)

סוג תעריף	סוג צריכה	קריאה קודמת	קריאה נוכחית	סה"כ צריכה בקוט"ש	מחיר לקוט"ש בא"ג	סה"כ לתשלום
פרטי חשבון עבור תאריכים:						
		01/02/20	29/02/20			
777	פסגה	1,124,707.79	1,126,041.98	1,334.18	93.10	1,242.13 ₪
778	גבע	783,361.90	783,509.48	147.58	56.22	82.97 ₪
779	שפל	544,612.62	546,999.00	2,386.37	34.70	828.07 ₪

סה"כ לדייר:

פסגה	גבע	שפל	סה"כ	שיא ביקוש
1,334.18	147.58	2,386.37	3,868.14	22.91
1,242.13 ₪	82.97 ₪	828.07 ₪	2,153.17 ₪	

סה"כ צריכה
 סה"כ לתשלום

200.95 ₪	תשלום קבוע	
25.90 ₪	תשלום עבור גודל חיבור בKVA (3x250)	
2,380.02 ₪	סה"כ לתשלום	לא כולל מע"מ

התפלגות חיוב בש"ח לפי תעו"ז

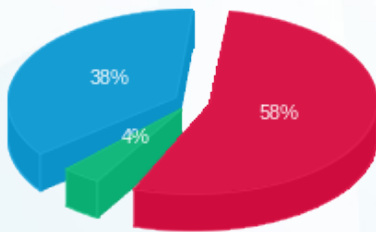

■ פסגה (1,242.13 ₪)
 ■ גבע (82.97 ₪)
 ■ שפל (828.07 ₪)

הסטוריית צריכה בקוט"ש

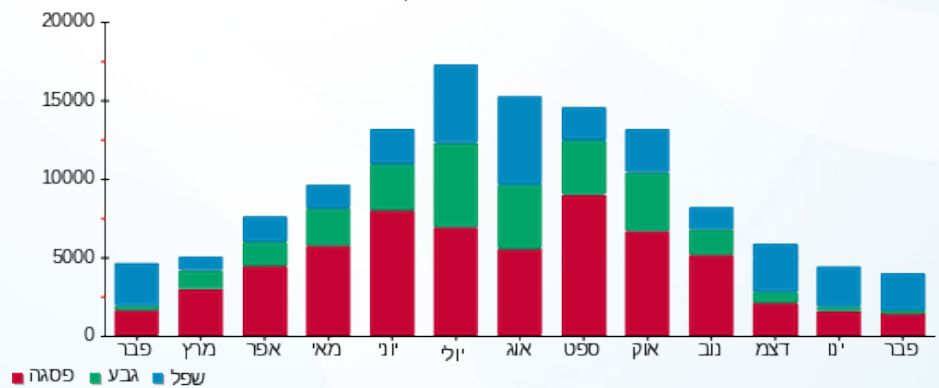

■ פסגה ■ גבע ■ שפל



01/03/20 תאריך הפקה:
 29/02/20 תאריך קריאה נוכחית:
 01/02/20 תאריך קריאה קודמת:

שם דייר: ארומה
 שם אתר: תנובה בילו סנטר

לקוח/ה נכבד/ה, אנו מתכבדים להגיש את חישוב צריכת החשמל לתקופה 01/02/20 - 29/02/20:

ארומה - 4 - 00015945(3x160)

סוג תעריף	סוג צריכה	קריאה קודמת	קריאה נוכחית	סה"כ צריכה בקוט"ש	מחיר לקוט"ש בא"ג	סה"כ לתשלום
		01/02/20	29/02/20	פרטי חשבון עבור תאריכים:		
777	פסגה	1,532,759.81	1,535,929.22	3,169.42	93.10	2,950.73 ₪
778	גבע	1,043,584.69	1,044,999.75	1,415.06	56.22	795.55 ₪
779	שפל	1,112,062.08	1,121,011.61	8,949.52	34.70	3,105.48 ₪

סה"כ לדיר:

פסגה	גבע	שפל	סה"כ	שיא ביקוש
3,169.42	1,415.06	8,949.52	13,534.00	41.63
2,950.73 ₪	795.55 ₪	3,105.48 ₪	6,851.76 ₪	

סה"כ צריכה
 סה"כ לתשלום

200.95 ₪	תשלום קבוע	
16.58 ₪	תשלום עבור גודל חיבור בKVA (3x160)	
7,069.29 ₪	סה"כ לתשלום	לא כולל מע"מ

התפלגות חיוב בש"ח לפי תע"ז

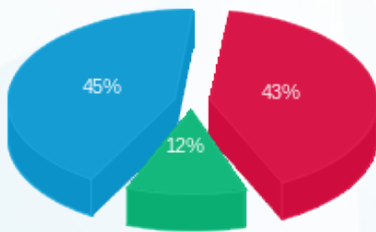

■ פסגה (2,950.73 ₪)
 ■ גבע (795.55 ₪)
 ■ שפל (3,105.48 ₪)

הסטוריית צריכה בקוט"ש

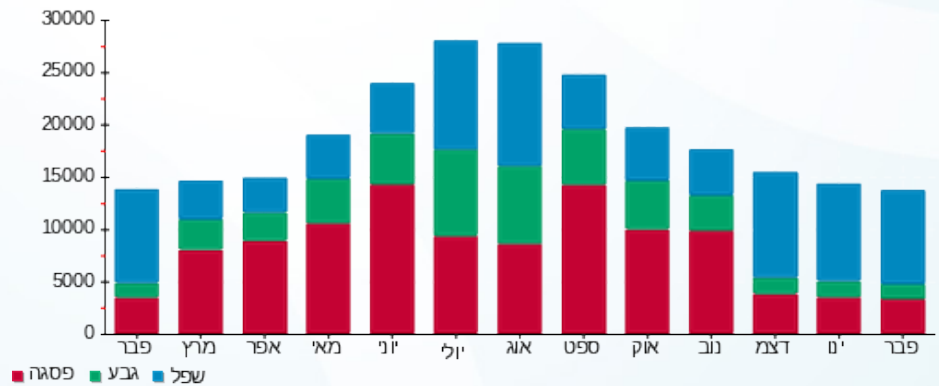

01/03/20 תאריך הפקדה:
 29/02/20 תאריך קריאה נוכחית:
 01/02/20 תאריך קריאה קודמת:

שם דייר: בורגר ראנץ
 שם אתר: תנובה בילו סנטר

לקוח/ה נכבד/ה, אנו מתכבדים להגיש את חישוב צריכת החשמל לתקופה 01/02/20 - 29/02/20:

בורגר ראנץ - 15 - 18029710(3x160)

סוג תעריף	סוג צריכה	קריאה קודמת	קריאה נוכחית	סה"כ צריכה בקוט"ש	מחיר לקוט"ש בא"ג	סה"כ לתשלום
פרטי חשבון עבור תאריכים:						
777	פסגה	01/02/20	29/02/20	2,781.70	93.10	2,589.76 ₪
778	גבע	18,274.10	18,695.20	421.10	56.22	236.74 ₪
779	שפל	34,694.20	39,757.90	5,063.70	34.70	1,757.10 ₪

סה"כ לדייר:

פסגה	גבע	שפל	סה"כ	שיא ביקוש
2,781.70	421.10	5,063.70	8,266.50	3.00
2,589.76 ₪	236.74 ₪	1,757.10 ₪	4,583.61 ₪	

סה"כ צריכה
 סה"כ לתשלום

200.95 ₪	תשלום קבוע	
16.58 ₪	תשלום עבור גודל חיבור בKVA (3x160)	
4,801.14 ₪	סה"כ לתשלום	לא כולל מע"מ

התפלגות חיוב בש"ח לפי תע"ז

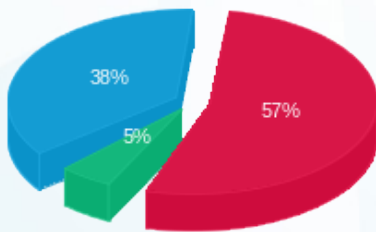

■ פסגה (2,589.76 ₪)
 ■ גבע (236.74 ₪)
 ■ שפל (1,757.10 ₪)

הסטוריית צריכה בקוט"ש

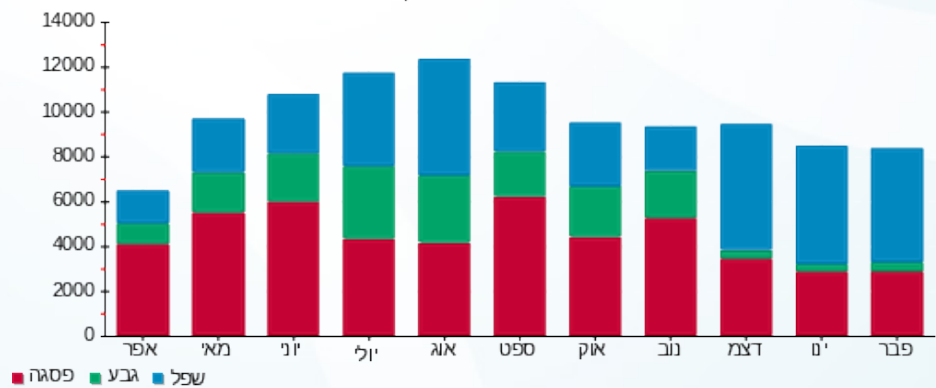



01/03/20 תאריך הפקה:
 29/02/20 תאריך קריאה נוכחית:
 01/02/20 תאריך קריאה קודמת:

שם דייר: ביג בוקס
 שם אתר: תנובה בילו סנטר

לקוח/ה נכבד/ה, אנו מתכבדים להגיש את חישוב צריכת החשמל לתקופה 01/02/20 - 29/02/20:

ביג בוקס - 7 - (3x100)00019396

סוג תעריף	סוג צריכה	קריאה קודמת	קריאה נוכחית	סה"כ צריכה בקוט"ש	מחיר לקוט"ש בא"ג	סה"כ לתשלום
פרטי חשבון עבור תאריכים:			29/02/20	01/02/20		
777	פסגה	95,704.04	96,169.93	465.89	93.10	433.75 ₪
778	גבע	32,908.61	32,967.40	58.78	56.22	33.05 ₪
779	שפל	54,466.10	55,248.29	782.18	34.70	271.42 ₪

ביג בוקס - 8 - (3x100)00019396

סוג תעריף	סוג צריכה	קריאה קודמת	קריאה נוכחית	סה"כ צריכה בקוט"ש	מחיר לקוט"ש בא"ג	סה"כ לתשלום
פרטי חשבון עבור תאריכים:			29/02/20	01/02/20		
777	פסגה	72,165.18	72,564.98	399.80	93.10	372.22 ₪
778	גבע	28,135.62	28,193.09	57.47	56.22	32.31 ₪
779	שפל	59,494.99	60,218.54	723.55	34.70	251.07 ₪

ביג בוקס - 9 - (3x200)00019396

סוג תעריף	סוג צריכה	קריאה קודמת	קריאה נוכחית	סה"כ צריכה בקוט"ש	מחיר לקוט"ש בא"ג	סה"כ לתשלום
פרטי חשבון עבור תאריכים:			29/02/20	01/02/20		
777	פסגה	67,812.47	68,187.46	374.98	93.10	349.11 ₪
778	גבע	27,083.05	27,123.97	40.92	56.22	23.01 ₪
779	שפל	41,527.21	42,132.82	605.62	34.70	210.15 ₪

סה"כ לדייר:

פסגה	גבע	שפל	סה"כ	שיא ביקוש
1,240.68	157.17	2,111.35	3,509.20	9.32
1,155.07 ₪	88.36 ₪	732.64 ₪	1,976.07 ₪	

סה"כ צריכה
 סה"כ לתשלום

200.95 ₪	תשלום קבוע	
41.45 ₪	תשלום עבור גודל חיבור ב KVA (3x400)	
2,218.47 ₪	סה"כ לתשלום	לא כולל מע"מ





התפלגות חיוב בש"ח לפי תעו"ז

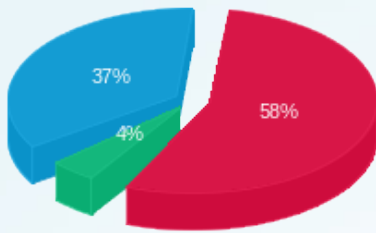

■ פסגה (1,155.07 ש"ח)
■ גבע (88.36 ש"ח)
■ שפל (732.64 ש"ח)

הסטוריית צריכה בקוט"ש

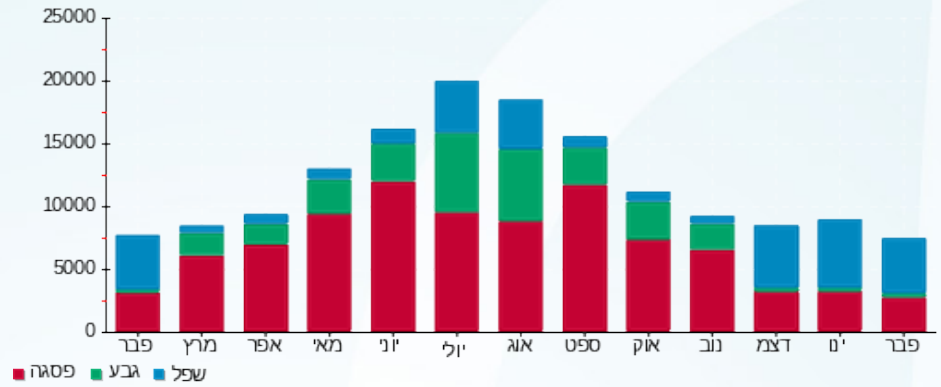



01/03/20 תאריך הפקה:
 29/02/20 תאריך קריאה נוכחית:
 01/02/20 תאריך קריאה קודמת:

שם דייר: בילוק
שם אתר: תנובה בילו סנטר

לקוח/ה נכבד/ה, אנו מתכבדים להגיש את חישוב צריכת החשמל לתקופה 01/02/20 - 29/02/20:

בילוק - 10 - (3x15)00019396

סוג תעריף	סוג צריכה	קריאה קודמת	קריאה נוכחית	סה"כ צריכה בקוט"ש	מחיר לקוט"ש בא"ג	סה"כ לתשלום
פרטי חשבון עבור תאריכים:						
777	פסגה	01/02/20	29/02/20	2.19	93.10	2.04 ₪
778	גבע	765.81	766.92	1.11	56.22	0.62 ₪
779	שפל	2,067.35	2,075.79	8.44	34.70	2.93 ₪

בילוק - 11 - (3x15)00019396

סוג תעריף	סוג צריכה	קריאה קודמת	קריאה נוכחית	סה"כ צריכה בקוט"ש	מחיר לקוט"ש בא"ג	סה"כ לתשלום
פרטי חשבון עבור תאריכים:						
777	פסגה	01/02/20	29/02/20	33.23	93.10	30.94 ₪
778	גבע	2,656.04	2,656.08	0.05	56.22	0.03 ₪
779	שפל	1,774.96	1,816.70	41.75	34.70	14.49 ₪

בילוק - 12 - (3x10)00019396

סוג תעריף	סוג צריכה	קריאה קודמת	קריאה נוכחית	סה"כ צריכה בקוט"ש	מחיר לקוט"ש בא"ג	סה"כ לתשלום
פרטי חשבון עבור תאריכים:						
777	פסגה	01/02/20	29/02/20	116.62	93.10	108.57 ₪
778	גבע	3,131.29	3,145.99	14.70	56.22	8.27 ₪
779	שפל	8,707.12	8,973.30	266.18	34.70	92.36 ₪

סה"כ לדייר:

פסגה	גבע	שפל	סה"כ	שיא ביקוש
152.04	15.86	316.36	484.26	3.48
141.55 ₪	8.92 ₪	109.78 ₪	260.25 ₪	

סה"כ צריכה
סה"כ לתשלום

200.95 ₪	תשלום קבוע	
4.14 ₪	תשלום עבור גודל חיבור ב KVA (3x40)	
465.34 ₪	סה"כ לתשלום	לא כולל מע"מ





התפלגות חיוב בש"ח לפי תעו"ז

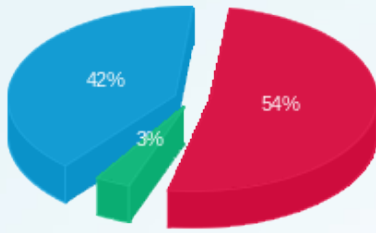

■ פסגה (141.55 ש"ח)
■ גבע (8.92 ש"ח)
■ שפל (109.78 ש"ח)

הסטוריית צריכה בקוט"ש

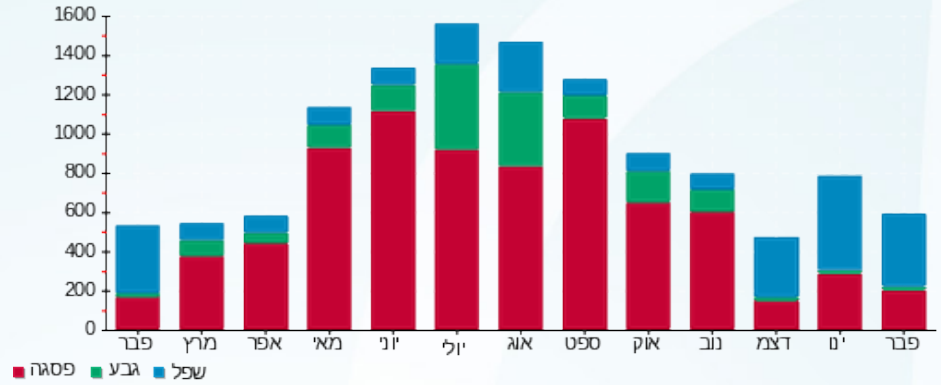

01/03/20 תאריך הפקדה:
 29/02/20 תאריך קריאה נוכחית:
 01/02/20 תאריך קריאה קודמת:

שם דייר: גולברי החדשה
 שם אתר: תנובה בילו סנטר

לקוח/ה נכבד/ה, אנו מתכבדים להגיש את חישוב צריכת החשמל לתקופה 01/02/20 - 29/02/20:

גולברי - 7 - 14118689 (3x100)

סוג תעריף	סוג צריכה	קריאה קודמת	קריאה נוכחית	סה"כ צריכה בקוט"ש	מחיר לקוט"ש בא"ג	סה"כ לתשלום
פרטי חשבון עבור תאריכים:						
777	פסגה	01/02/20	29/02/20	1,104.00	93.10	1,027.82 ₪
778	גבע	79,937.90	80,085.50	147.60	56.22	82.98 ₪
779	שפל	110,513.60	112,855.90	2,342.30	34.70	812.78 ₪

סה"כ לדייר:

פסגה	גבע	שפל	סה"כ	שיא ביקוש
1,104.00	147.60	2,342.30	3,593.90	23.30
1,027.82 ₪	82.98 ₪	812.78 ₪	1,923.58 ₪	

סה"כ צריכה
 סה"כ לתשלום

200.95 ₪	תשלום קבוע	
10.36 ₪	תשלום עבור גודל חיבור בKVA (3x100)	
2,134.89 ₪	סה"כ לתשלום	לא כולל מע"מ

התפלגות חיוב בש"ח לפי תעו"ז

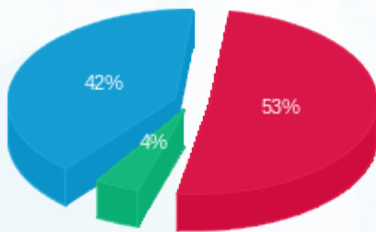

■ פסגה (1,027.82 ₪)
 ■ גבע (82.98 ₪)
 ■ שפל (812.78 ₪)

הסטוריית צריכה בקוט"ש

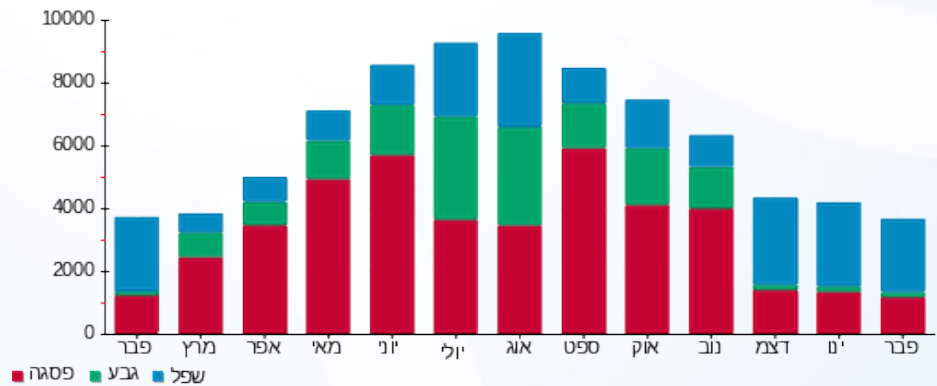



01/03/20 תאריך הפקה:
 29/02/20 תאריך קריאה נוכחית:
 01/02/20 תאריך קריאה קודמת:

שם דייר: גלי
 שם אתר: תנובה בילו סנטר

לקוח/ה נכבד/ה, אנו מתכבדים להגיש את חישוב צריכת החשמל לתקופה 29/02/20 - 01/02/20:

גלי - 4 - 15091159 (3x125)

סוג תעריף	סוג צריכה	קריאה קודמת	קריאה נוכחית	סה"כ צריכה בקוט"ש	מחיר לקוט"ש בא"ג	סה"כ לתשלום
פרטי חשבון עבור תאריכים:						
777	פסגה	01/02/20	29/02/20	1,417.60	93.10	1,319.79 ₪
778	גבע	65,268.80	65,423.80	155.00	56.22	87.14 ₪
779	שפל	58,083.80	60,327.40	2,243.60	34.70	778.53 ₪

סה"כ לדייר:

פסגה	גבע	שפל	סה"כ	שיא ביקוש
1,417.60	155.00	2,243.60	3,816.20	36.41
1,319.79 ₪	87.14 ₪	778.53 ₪	2,185.46 ₪	

סה"כ צריכה
 סה"כ לתשלום

200.95 ₪	תשלום קבוע	
12.95 ₪	תשלום עבור גודל חיבור בKVA (3x125)	
2,399.36 ₪	סה"כ לתשלום	לא כולל מע"מ

התפלגות חיוב בש"ח לפי תע"ז

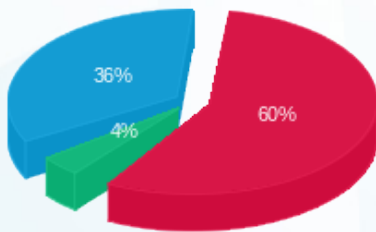

■ פסגה (1,319.79 ₪)
 ■ גבע (87.14 ₪)
 ■ שפל (778.53 ₪)

הסטוריית צריכה בקוט"ש

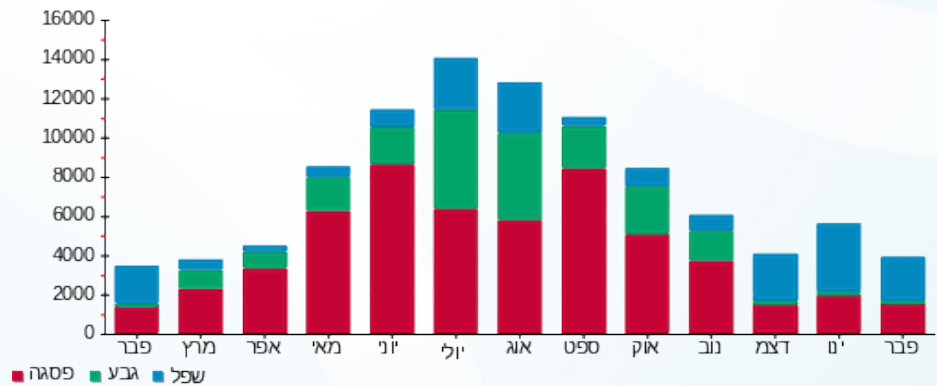



01/03/20 תאריך הפקדה:
 29/02/20 תאריך קריאה נוכחית:
 01/02/20 תאריך קריאה קודמת:

שם דייר: דוכן מגנוליה
 שם אתר: תנובה בילו סנטר

לקוח/ה נכבד/ה, אנו מתכבדים להגיש את חישוב צריכת החשמל לתקופה 01/02/20 - 29/02/20:

דוכן מגנוליה - 10 - 18029710 (1x16)

סוג תעריף	סוג צריכה	קריאה קודמת	קריאה נוכחית	סה"כ צריכה בקוט"ש	מחיר לקוט"ש בא"ג	סה"כ לתשלום
פרטי חשבון עבור תאריכים:						
777	פסגה	01/02/20	29/02/20	214.06	93.10	199.29 ₪
778	גבע	1,190.62	1,276.84	86.22	56.22	48.47 ₪
779	שפל	3,869.12	4,523.78	654.66	34.70	227.17 ₪

סה"כ לדייר:

פסגה	גבע	שפל	סה"כ	שיא ביקוש
214.06	86.22	654.66	954.94	2.34
199.29 ₪	48.47 ₪	227.17 ₪	474.93 ₪	

סה"כ צריכה
 סה"כ לתשלום

200.95 ₪	תשלום קבוע	
0.55 ₪	תשלום עבור גודל חיבור בKVA (1x16)	
676.43 ₪	סה"כ לתשלום	לא כולל מע"מ

התפלגות חיוב בש"ח לפי תע"ז

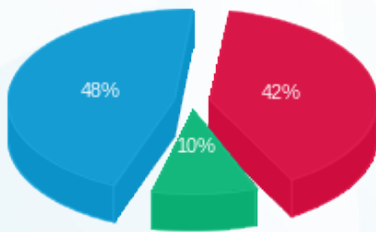

■ פסגה (199.29 ₪)
 ■ גבע (48.47 ₪)
 ■ שפל (227.17 ₪)

הסטוריית צריכה בקוט"ש

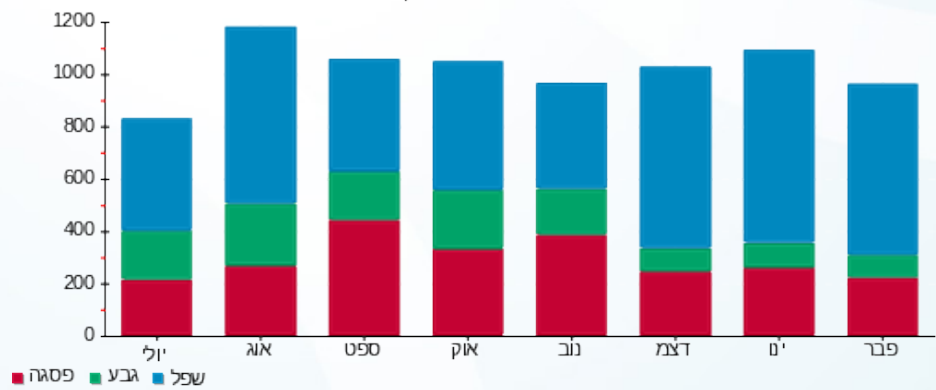

■ פסגה ■ גבע ■ שפל



01/03/20 תאריך הפקה:
 29/02/20 תאריך קריאה נוכחית:
 01/02/20 תאריך קריאה קודמת:

שם דייר: דוכן מיץ פרימיקס
 שם אתר: תנובה בילו סנטר

לקוח/ה נכבד/ה, אנו מתכבדים להגיש את חישוב צריכת החשמל לתקופה 01/02/20 - 29/02/20:

דוכן מיץ פרימיקס - 4 - 15091156(3x40)

סוג תעריף	סוג צריכה	קריאה קודמת	קריאה נוכחית	סה"כ צריכה בקוט"ש	מחיר לקוט"ש בא"ג	סה"כ לתשלום
פרטי חשבון עבור תאריכים:						
777	פסגה	01/02/20	29/02/20	726.10	93.10	₪ 676.00
778	גבע	39,864.50	40,027.90	163.40	56.22	₪ 91.86
779	שפל	101,486.70	103,036.10	1,549.40	34.70	₪ 537.64

סה"כ לדייר:

פסגה	גבע	שפל	סה"כ	שיא ביקוש
726.10	163.40	1,549.40	2,438.90	10.57
₪ 676.00	₪ 91.86	₪ 537.64	₪ 1,305.50	

סה"כ צריכה
 סה"כ לתשלום

200.95 ₪	תשלום קבוע	
4.14 ₪	תשלום עבור גודל חיבור בKVA (3x40)	
1,510.60 ₪	סה"כ לתשלום	לא כולל מע"מ

התפלגות חיוב בש"ח לפי תעו"ז

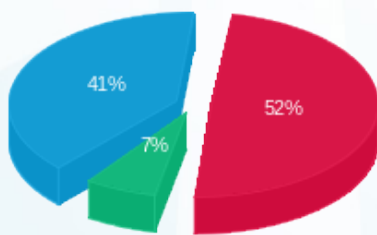

פסגה (₪ 676.00) 52%
 גבע (₪ 91.86) 7%
 שפל (₪ 537.64) 41%

הסטוריית צריכה בקוט"ש

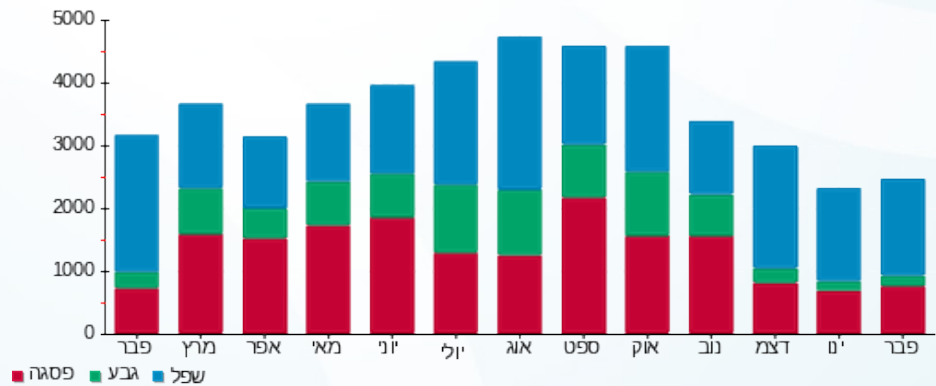



01/03/20 תאריך הפקה:
 29/02/20 תאריך קריאה נוכחית:
 01/02/20 תאריך קריאה קודמת:

שם דייר: דוכן תפוחי אדמה
 שם אתר: תנובה בילו סנטר

לקוח/ה נכבד/ה, אנו מתכבדים להגיש את חישוב צריכת החשמל לתקופה 01/02/20 - 29/02/20:

ראשי ננדוס - 10 - 14118689(3x40)

סוג תעריף	סוג צריכה	קריאה קודמת	קריאה נוכחית	סה"כ צריכה בקוט"ש	מחיר לקוט"ש בא"ג	סה"כ לתשלום
פרטי חשבון עבור תאריכים:						
777	פסגה	01/02/20	29/02/20	775.50	93.10	721.99 ₪
778	גבע	27,543.60	27,692.80	149.20	56.22	83.88 ₪
779	שפל	70,271.40	72,087.30	1,815.90	34.70	630.12 ₪

סה"כ לדייר:

פסגה	גבע	שפל	סה"כ	שיא ביקוש
775.50	149.20	1,815.90	2,740.60	22.21
721.99 ₪	83.88 ₪	630.12 ₪	1,435.99 ₪	

סה"כ צריכה
 סה"כ לתשלום

200.95 ₪	תשלום קבוע	
4.14 ₪	תשלום עבור גודל חיבור בKVA (3x40)	
1,641.08 ₪	סה"כ לתשלום	לא כולל מע"מ

התפלגות חיוב בש"ח לפי תעו"ז

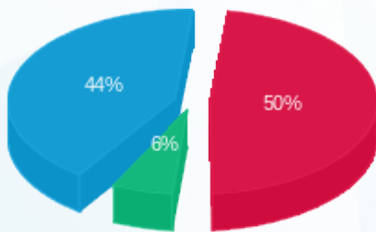

■ פסגה (721.99 ₪)
 ■ גבע (83.88 ₪)
 ■ שפל (630.12 ₪)

הסטוריית צריכה בקוט"ש

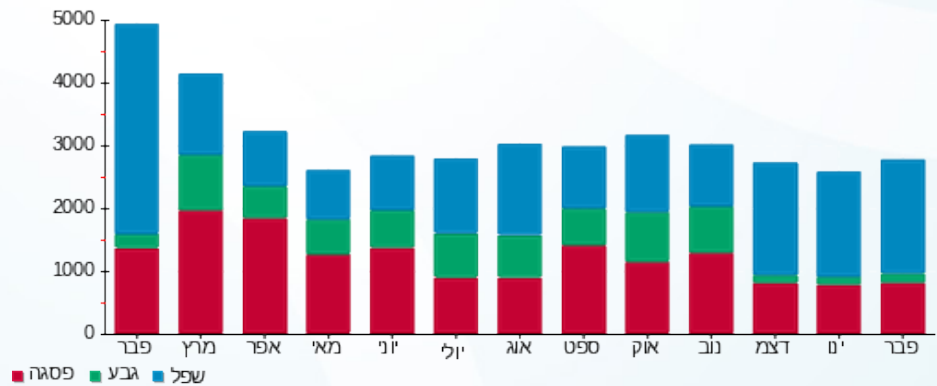



01/03/20 תאריך הפקה:
 29/02/20 תאריך קריאה נוכחית:
 01/02/20 תאריך קריאה קודמת:

שם דייר: דלימארט
 שם אתר: תנובה בילו סנטר

לקוח/ה נכבד/ה, אנו מתכבדים להגיש את חישוב צריכת החשמל לתקופה 29/02/20 - 01/02/20:

דלימארט - 2 - 00015945(3x250)

סוג תעריף	סוג צריכה	קריאה קודמת	קריאה נוכחית	סה"כ צריכה בקוט"ש	מחיר לקוט"ש בא"ג	סה"כ לתשלום
פרטי חשבון עבור תאריכים:						
777	פסגה	01/02/20	29/02/20	1,609.72	93.10	1,498.65 ₪
778	גבע	708,745.87	709,063.68	317.82	56.22	178.68 ₪
779	שפל	831,986.44	835,669.50	3,683.06	34.70	1,278.02 ₪

סה"כ לדייר:

פסגה	גבע	שפל	סה"כ	שיא ביקוש
1,609.72	317.82	3,683.06	5,610.59	13.63
1,498.65 ₪	178.68 ₪	1,278.02 ₪	2,955.34 ₪	

סה"כ צריכה
 סה"כ לתשלום

200.95 ₪	תשלום קבוע	
25.90 ₪	תשלום עבור גודל חיבור בKVA (3x250)	
3,182.20 ₪	סה"כ לתשלום	לא כולל מע"מ

התפלגות חיוב בש"ח לפי תע"ז

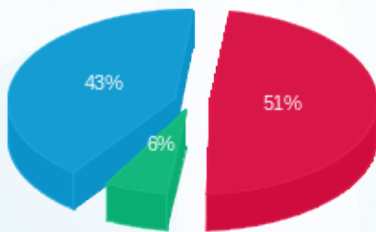

פסגה (1,498.65 ₪) 51%
 גבע (178.68 ₪) 6%
 שפל (1,278.02 ₪) 43%

הסטוריית צריכה בקוט"ש

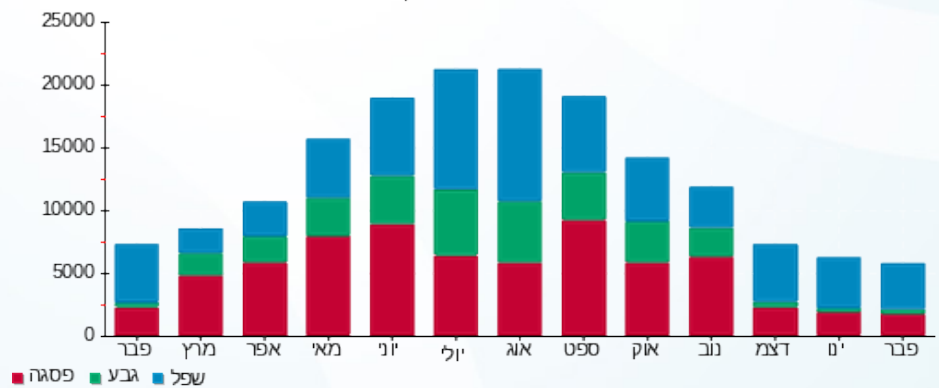



01/03/20 תאריך הפקדה:
 29/02/20 תאריך קריאה נוכחית:
 01/02/20 תאריך קריאה קודמת:

שם דייר: דלתא החדשה
 שם אתר: תנובה בילו סנטר

לקוח/ה נכבד/ה, אנו מתכבדים להגיש את חישוב צריכת החשמל לתקופה 29/02/20 - 01/02/20:

דלתא 1 - 15091159 (3x630)

סוג תעריף	סוג צריכה	קריאה קודמת	קריאה נוכחית	סה"כ צריכה בקוט"ש	מחיר לקוט"ש בא"ג	סה"כ לתשלום
פרטי חשבון עבור תאריכים:						
777	פסגה	01/02/20	29/02/20	3,542.40	93.10	3,297.97 ₪
778	גבע	110,644.80	111,004.80	360.00	56.22	202.39 ₪
779	שפל	146,443.80	151,753.80	5,310.00	34.70	1,842.57 ₪

סה"כ לדיר:

פסגה	גבע	שפל	סה"כ	שיא ביקוש
3,542.40	360.00	5,310.00	9,212.40	51.32
3,297.97 ₪	202.39 ₪	1,842.57 ₪	5,342.94 ₪	

סה"כ צריכה
 סה"כ לתשלום

200.95 ₪	תשלום קבוע	
65.28 ₪	תשלום עבור גודל חיבור בKVA (3x630)	
5,609.16 ₪	סה"כ לתשלום	לא כולל מע"מ

התפלגות חיוב בש"ח לפי תעו"ז

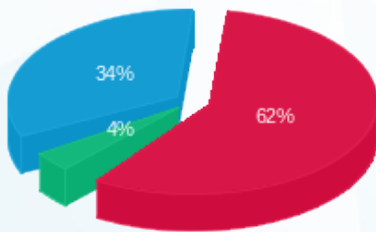

■ פסגה (3,297.97 ₪)
 ■ גבע (202.39 ₪)
 ■ שפל (1,842.57 ₪)

הסטוריית צריכה בקוט"ש

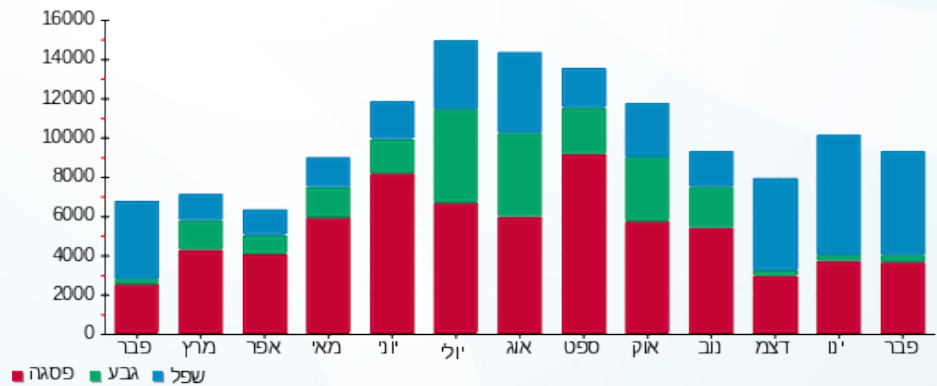

01/03/20 תאריך הפקה:
 29/02/20 תאריך קריאה נוכחית:
 01/02/20 תאריך קריאה קודמת:

שם דייר: דרגנועים פאקטורי 54
 שם אתר: תנובה בילו סנטר

לקוח/ה נכבד/ה, אנו מתכבדים להגיש את חישוב צריכת החשמל לתקופה 29/02/20 - 01/02/20:

דרגנועים פאקטורי 54 - 3 - 00025510 (3x63)

סוג תעריף	סוג צריכה	קריאה קודמת	קריאה נוכחית	סה"כ צריכה בקוט"ש	מחיר לקוט"ש בא"ג	סה"כ לתשלום
פרטי חשבון עבור תאריכים:						
777	פסגה	01/02/20	29/02/20	497.53	93.10	463.20 ₪
778	גבע	51,949.40	52,006.50	57.09	56.22	32.10 ₪
779	שפל	70,132.87	71,168.36	1,035.49	34.70	359.31 ₪

סה"כ לדייר:

פסגה	גבע	שפל	סה"כ	שיא ביקוש
497.53	57.09	1,035.49	1,590.11	5.49
463.20 ₪	32.10 ₪	359.31 ₪	854.61 ₪	

סה"כ צריכה
 סה"כ לתשלום

200.95 ₪	תשלום קבוע	
6.53 ₪	תשלום עבור גודל חיבור בKVA (3x63)	
1,062.09 ₪	סה"כ לתשלום	לא כולל מע"מ

התפלגות חיוב בש"ח לפי תעו"ז

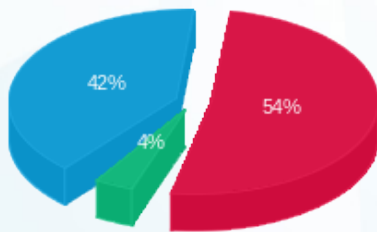

פסגה (463.20 ₪) 42%
 גבע (32.10 ₪) 4%
 שפל (359.31 ₪) 54%

הסטוריית צריכה בקוט"ש

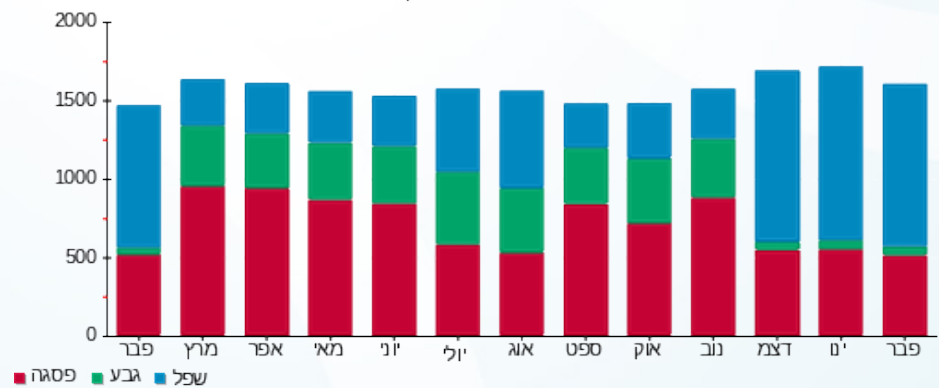



01/03/20 תאריך הפקדה:
 29/02/20 תאריך קריאה נוכחית:
 01/02/20 תאריך קריאה קודמת:

שם דייר: המרת כסף
 שם אתר: תנובה בילו סנטר

לקוח/ה נכבד/ה, אנו מתכבדים להגיש את חישוב צריכת החשמל לתקופה 01/02/20 - 29/02/20:

המרת כסף - 11 - 14118689 (3x40)

סוג תעריף	סוג צריכה	קריאה קודמת	קריאה נוכחית	סה"כ צריכה בקוט"ש	מחיר לקוט"ש בא"ג	סה"כ לתשלום
פרטי חשבון עבור תאריכים:						
777	פסגה	01/02/20	29/02/20	85.90	93.10	79.97 ₪
778	גבע	7,879.90	7,908.60	28.70	56.22	16.14 ₪
779	שפל	23,389.40	23,643.30	253.90	34.70	88.10 ₪

סה"כ לדייר:

פסגה	גבע	שפל	סה"כ	שיא ביקוש
85.90	28.70	253.90	368.50	1.27
₪ 79.97	₪ 16.14	₪ 88.10	₪ 184.21	

סה"כ צריכה
 סה"כ לתשלום

200.95 ₪	תשלום קבוע	
4.14 ₪	תשלום עבור גודל חיבור בKVA (3x40)	
389.31 ₪	סה"כ לתשלום	לא כולל מע"מ

התפלגות חיוב בש"ח לפי תע"ז

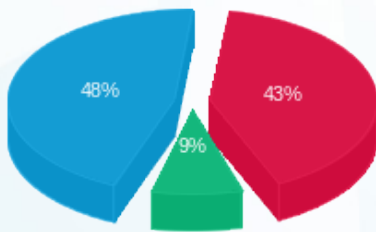

■ פסגה (₪ 79.97)
 ■ גבע (₪ 16.14)
 ■ שפל (₪ 88.10)

הסטוריית צריכה בקוט"ש

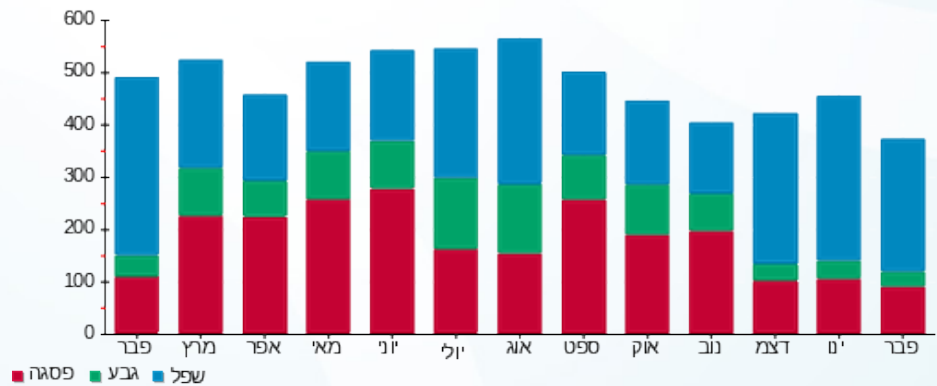



01/03/20 תאריך הפקדה:
 29/02/20 תאריך קריאה נוכחית:
 01/02/20 תאריך קריאה קודמת:

שם דייר: כרמי ריהוט גן
 שם אתר: תנובה בילו סנטר

לקוח/ה נכבד/ה, אנו מתכבדים להגיש את חישוב צריכת החשמל לתקופה 01/02/20 - 29/02/20:

כרמי ריהוט גן - 1 - (3x40)81038177

סוג תעריף	סוג צריכה	קריאה קודמת	קריאה נוכחית	סה"כ צריכה בקוט"ש	מחיר לקוט"ש בא"ג	סה"כ לתשלום
פרטי חשבון עבור תאריכים:						
777	פסגה	01/02/20	29/02/20	44.40	93.10	41.34 ₪
778	גבע	9,062.50	9,083.20	20.70	56.22	11.64 ₪
779	שפל	23,479.80	23,661.50	181.70	34.70	63.05 ₪

סה"כ לדייר:

פסגה	גבע	שפל	סה"כ	שיא ביקוש
44.40	20.70	181.70	246.80	1.50
41.34 ₪	11.64 ₪	63.05 ₪	116.02 ₪	

סה"כ צריכה
 סה"כ לתשלום

200.95 ₪	תשלום קבוע	
4.14 ₪	תשלום עבור גודל חיבור בKVA (3x40)	
321.12 ₪	סה"כ לתשלום	לא כולל מע"מ

התפלגות חיוב בש"ח לפי תעו"ז

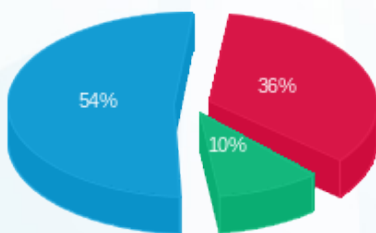

■ פסגה (41.34 ₪)
 ■ גבע (11.64 ₪)
 ■ שפל (63.05 ₪)

הסטוריית צריכה בקוט"ש

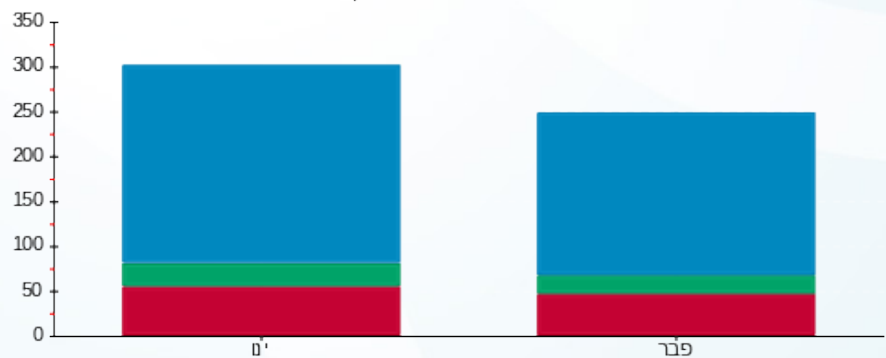

■ פסגה ■ גבע ■ שפל





01/03/20 תאריך הפקה:
 29/02/20 תאריך קריאה נוכחית:
 01/02/20 תאריך קריאה קודמת:

שם דייר: לוח ראשי
שם אתר: תנובה בילו סנטר

לקוח/ה נכבד/ה, אנו מתכבדים להגיש את חישוב צריכת החשמל לתקופה 01/02/20 - 29/02/20:

לוח ראשי - 1 - 00019396

סוג תעריף	סוג צריכה	קריאה קודמת	קריאה נוכחית	סה"כ צריכה בקוט"ש	מחיר לקוט"ש בא"ג	סה"כ לתשלום
פרטי חשבון עבור תאריכים:			29/02/20	01/02/20		
777	פסגה	972,790.86	979,521.64	6,730.78	93.10	6,266.36 ₪
778	גבע	415,957.52	417,584.04	1,626.52	56.22	914.43 ₪
779	שפל	717,525.70	731,249.08	13,723.38	34.70	4,762.01 ₪

לוח ראשי - 2 - 00019396

סוג תעריף	סוג צריכה	קריאה קודמת	קריאה נוכחית	סה"כ צריכה בקוט"ש	מחיר לקוט"ש בא"ג	סה"כ לתשלום
פרטי חשבון עבור תאריכים:			29/02/20	01/02/20		
777	פסגה	847,858.10	852,925.20	5,067.10	93.10	4,717.47 ₪
778	גבע	374,419.86	375,639.64	1,219.78	56.22	685.76 ₪
779	שפל	613,390.54	623,431.20	10,040.66	34.70	3,484.11 ₪

לוח ראשי - 3 - 00019396

סוג תעריף	סוג צריכה	קריאה קודמת	קריאה נוכחית	סה"כ צריכה בקוט"ש	מחיר לקוט"ש בא"ג	סה"כ לתשלום
פרטי חשבון עבור תאריכים:			29/02/20	01/02/20		
777	פסגה	746,152.70	751,580.56	5,427.86	93.10	5,053.34 ₪
778	גבע	335,263.22	336,594.28	1,331.06	56.22	748.32 ₪
779	שפל	570,512.80	580,706.48	10,193.68	34.70	3,537.21 ₪

סה"כ לדייר:

פסגה	גבע	שפל	סה"כ	שיא ביקוש
17,225.74	4,177.36	33,957.72	55,360.82	68.76
16,037.16 ₪	2,348.51 ₪	11,783.33 ₪	30,169.00 ₪	

סה"כ צריכה
 סה"כ לתשלום

200.95 ₪	תשלום קבוע	
30,369.95 ₪	סה"כ לתשלום	לא כולל מע"מ





התפלגות חיוב בש"ח לפי תעו"ז

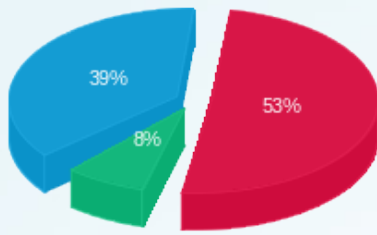

■ פסגה (16,037.16 ש"ח)
■ גבע (2,348.51 ש"ח)
■ שפל (11,783.33 ש"ח)

הסטוריית צריכה בקוט"ש

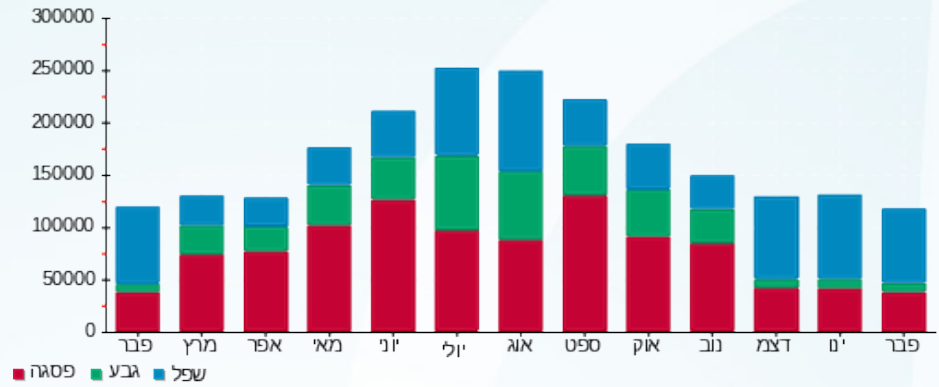



01/03/20 תאריך הפקה:
 29/02/20 תאריך קריאה נוכחית:
 01/02/20 תאריך קריאה קודמת:

שם דייר: לי קופר בריל
 שם אתר: תנובה בילו סנטר

לקוח/ה נכבד/ה, אנו מתכבדים להגיש את חישוב צריכת החשמל לתקופה 01/02/20 - 29/02/20:

לי קופר בריל - 5 - 00017642(3x63)

סוג תעריף	סוג צריכה	קריאה קודמת	קריאה נוכחית	סה"כ צריכה בקוט"ש	מחיר לקוט"ש בא"ג	סה"כ לתשלום
פרטי חשבון עבור תאריכים:						
777	פסגה	01/02/20	29/02/20	859.48	93.10	800.17 ₪
778	גבע	359,411.93	359,521.21	109.28	56.22	61.44 ₪
779	שפל	288,878.85	290,329.71	1,450.86	34.70	503.45 ₪

סה"כ לדייר:

פסגה	גבע	שפל	סה"כ	שיא ביקוש
859.48	109.28	1,450.86	2,419.61	7.78
800.17 ₪	61.44 ₪	503.45 ₪	1,365.05 ₪	

סה"כ צריכה
 סה"כ לתשלום

200.95 ₪	תשלום קבוע	
6.53 ₪	תשלום עבור גודל חיבור בKVA (3x63)	
1,572.53 ₪	סה"כ לתשלום	לא כולל מע"מ

התפלגות חיוב בש"ח לפי תעו"ז

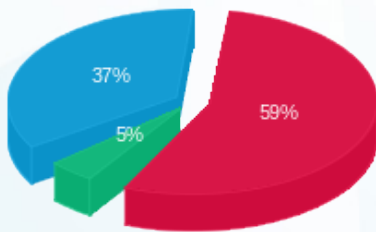

פסגה (800.17 ₪) 59%
 גבע (61.44 ₪) 37%
 שפל (503.45 ₪) 5%

הסטוריית צריכה בקוט"ש

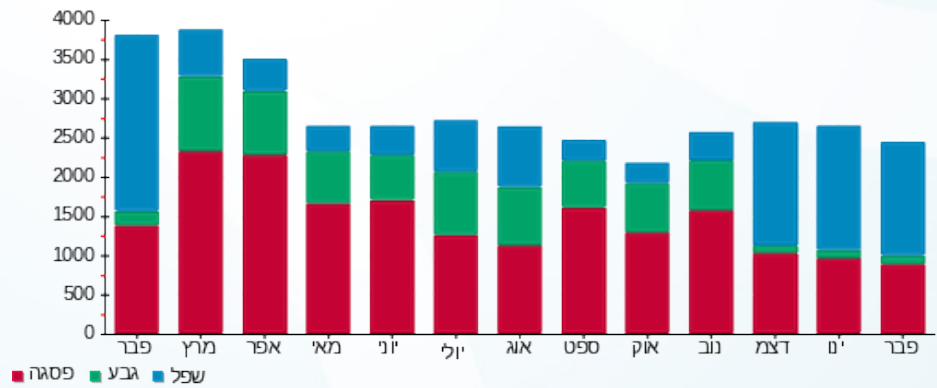



01/03/20 תאריך הפקה:
 29/02/20 תאריך קריאה נוכחית:
 01/02/20 תאריך קריאה קודמת:

שם דייר: מגה ספורט
שם אתר: תנובה בילו סנטר

לקוח/ה נכבד/ה, אנו מתכבדים להגיש את חישוב צריכת החשמל לתקופה 01/02/20 - 29/02/20:

מגה ספורט - 16 - 00019396(3x30)

סוג תעריף	סוג צריכה	קריאה קודמת	קריאה נוכחית	סה"כ צריכה בקוט"ש	מחיר לקוט"ש בא"ג	סה"כ לתשלום
פרטי חשבון עבור תאריכים:						
777	פסגה	01/02/20	29/02/20	280.22	93.10	260.88 ₪
778	גבע	13,605.93	13,639.63	33.70	56.22	18.94 ₪
779	שפל	17,698.65	18,158.31	459.66	34.70	159.50 ₪

מגה ספורט - 17 - 00019396(3x30)

סוג תעריף	סוג צריכה	קריאה קודמת	קריאה נוכחית	סה"כ צריכה בקוט"ש	מחיר לקוט"ש בא"ג	סה"כ לתשלום
פרטי חשבון עבור תאריכים:						
777	פסגה	01/02/20	29/02/20	279.40	93.10	260.12 ₪
778	גבע	15,328.37	15,381.08	52.71	56.22	29.63 ₪
779	שפל	21,627.56	22,225.17	597.61	34.70	207.37 ₪

מגה ספורט - 18 - 00019396(3x40)

סוג תעריף	סוג צריכה	קריאה קודמת	קריאה נוכחית	סה"כ צריכה בקוט"ש	מחיר לקוט"ש בא"ג	סה"כ לתשלום
פרטי חשבון עבור תאריכים:						
777	פסגה	01/02/20	29/02/20	438.30	93.10	408.06 ₪
778	גבע	22,520.74	22,562.19	41.45	56.22	23.30 ₪
779	שפל	32,167.24	32,812.80	645.56	34.70	224.01 ₪

סה"כ לדייר:

פסגה	גבע	שפל	סה"כ	שיא ביקוש
997.92	127.86	1,702.83	2,828.61	7.60
929.07 ₪	71.88 ₪	590.88 ₪	1,591.83 ₪	

סה"כ צריכה
 סה"כ לתשלום

200.95 ₪	תשלום קבוע	
10.36 ₪	תשלום עבור גודל חיבור בKVA (3x100)	
1,803.14 ₪	סה"כ לתשלום	לא כולל מע"מ





התפלגות חיוב בש"ח לפי תעו"ז

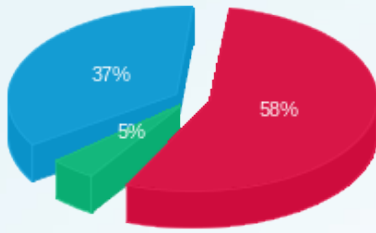

- פסגה (929.07)
- גבע (71.88)
- שפל (590.88)

הסטוריית צריכה בקוט"ש

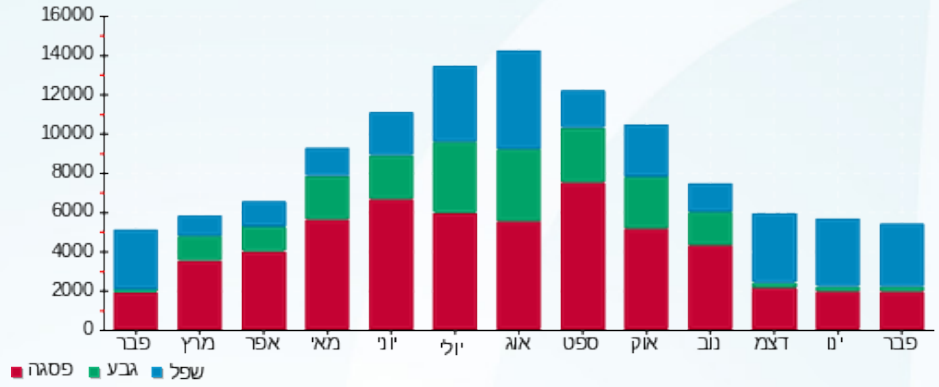



01/03/20 תאריך הפקה:
 29/02/20 תאריך קריאה נוכחית:
 01/02/20 תאריך קריאה קודמת:

שם דייר: מוצצים
שם אתר: תנובה בילו סנטר

לקוח/ה נכבד/ה, אנו מתכבדים להגיש את חישוב צריכת החשמל לתקופה 01/02/20 - 29/02/20:

מוצצים - 19 - (3x50)00019396

סוג תעריף	סוג צריכה	קריאה קודמת	קריאה נוכחית	סה"כ צריכה בקוט"ש	מחיר לקוט"ש בא"ג	סה"כ לתשלום
פרטי חשבון עבור תאריכים:			29/02/20	01/02/20		
777	פסגה	70,731.27	71,219.89	488.61	93.10	454.90 ₪
778	גבע	24,979.17	25,075.95	96.77	56.22	54.41 ₪
779	שפל	34,471.13	35,579.74	1,108.61	34.70	384.69 ₪

מוצצים - 20 - (3x50)00019396

סוג תעריף	סוג צריכה	קריאה קודמת	קריאה נוכחית	סה"כ צריכה בקוט"ש	מחיר לקוט"ש בא"ג	סה"כ לתשלום
פרטי חשבון עבור תאריכים:			29/02/20	01/02/20		
777	פסגה	56,259.33	56,578.22	318.89	93.10	296.89 ₪
778	גבע	18,983.77	19,051.14	67.37	56.22	37.87 ₪
779	שפל	21,405.15	22,181.55	776.41	34.70	269.41 ₪

מוצצים - 21 - (3x60)00019396

סוג תעריף	סוג צריכה	קריאה קודמת	קריאה נוכחית	סה"כ צריכה בקוט"ש	מחיר לקוט"ש בא"ג	סה"כ לתשלום
פרטי חשבון עבור תאריכים:			29/02/20	01/02/20		
777	פסגה	76,659.16	77,183.08	523.91	93.10	487.76 ₪
778	גבע	26,234.36	26,329.31	94.95	56.22	53.38 ₪
779	שפל	34,094.43	35,241.01	1,146.58	34.70	397.86 ₪

סה"כ לדייר:

פסגה	גבע	שפל	סה"כ	שיא ביקוש
1,331.42	259.09	3,031.60	4,622.11	11.57
1,239.55 ₪	145.66 ₪	1,051.97 ₪	2,437.18 ₪	

סה"כ צריכה
סה"כ לתשלום

200.95 ₪	תשלום קבוע	
16.58 ₪	תשלום עבור גודל חיבור בKVA (3x160)	
2,654.71 ₪	סה"כ לתשלום	לא כולל מע"מ





התפלגות חיוב בש"ח לפי תעו"ז

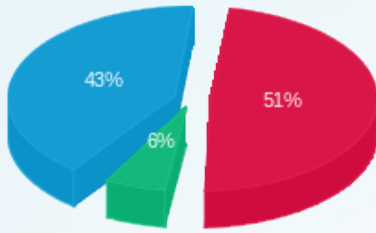

- פסגה (1,239.55 ש"ח)
- גבע (145.66 ש"ח)
- שפל (1,051.97 ש"ח)

הסטוריית צריכה בקוט"ש

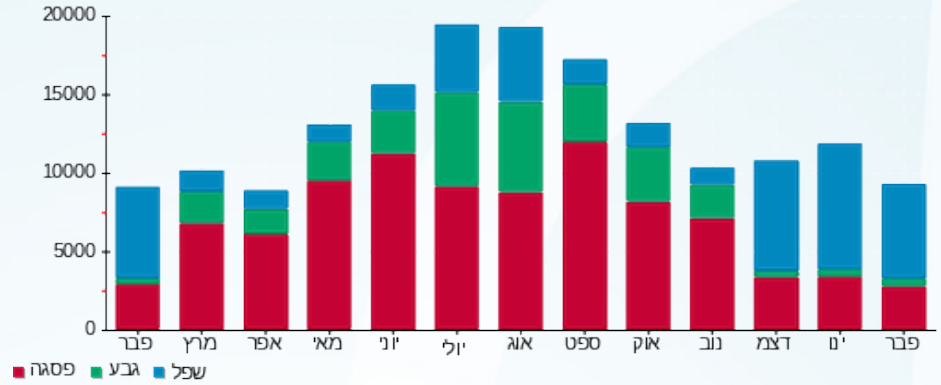



01/03/20 תאריך הפקדה:
 29/02/20 תאריך קריאה נוכחית:
 01/02/20 תאריך קריאה קודמת:

שם דייר: מחסני תאורה
 שם אתר: תנובה בילו סנטר

לקוח/ה נכבד/ה, אנו מתכבדים להגיש את חישוב צריכת החשמל לתקופה 01/02/20 - 29/02/20:

מחסני תאורה - 2 - 00016385 (3x100)

סוג תעריף	סוג צריכה	קריאה קודמת	קריאה נוכחית	סה"כ צריכה בקוט"ש	מחיר לקוט"ש בא"ג	סה"כ לתשלום
			29/02/20	01/02/20	פרטי חשבון עבור תאריכים:	
777	פסגה	749,701.85	753,277.68	3,575.83	93.10	3,329.10 ₪
778	גבע	386,974.96	387,360.21	385.25	56.22	216.59 ₪
779	שפל	454,628.07	459,965.92	5,337.85	34.70	1,852.23 ₪

סה"כ לדייר:

פסגה	גבע	שפל	סה"כ	שיא ביקוש
3,575.83	385.25	5,337.85	9,298.93	42.32
3,329.10 ₪	216.59 ₪	1,852.23 ₪	5,397.92 ₪	

סה"כ צריכה
 סה"כ לתשלום

200.95 ₪	תשלום קבוע	
10.36 ₪	תשלום עבור גודל חיבור ב KVA (3x100)	
5,609.23 ₪	סה"כ לתשלום	לא כולל מע"מ

התפלגות חיוב בש"ח לפי תע"ז

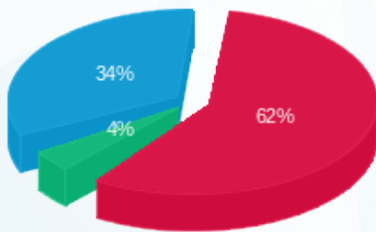

פסגה (3,329.10 ₪) 62%
 גבע (216.59 ₪) 4%
 שפל (1,852.23 ₪) 34%

הסטוריית צריכה בקוט"ש

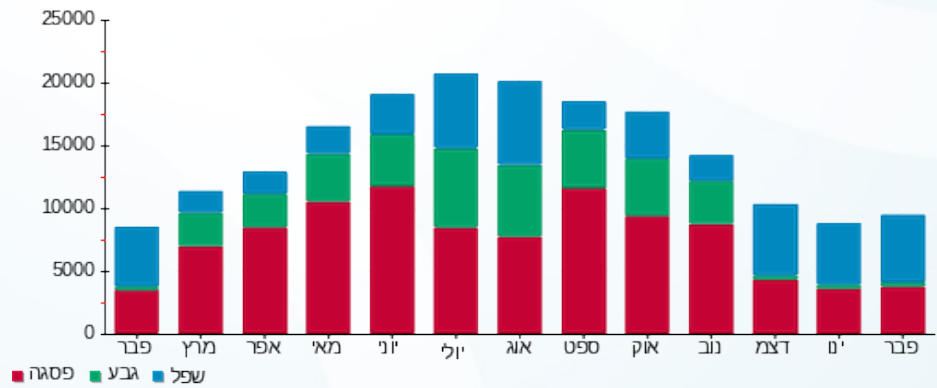



01/03/20 תאריך הפקה:
 29/02/20 תאריך קריאה נוכחית:
 01/02/20 תאריך קריאה קודמת:

שם דייר: מיזוג אוויר לי קופר
 שם אתר: תנובה בילו סנטר

לקוח/ה נכבד/ה, אנו מתכבדים להגיש את חישוב צריכת החשמל לתקופה 01/02/20 - 29/02/20:

מיזוג אוויר לי קופר - 3 - 00017642(3x100)

סוג תעריף	סוג צריכה	קריאה קודמת	קריאה נוכחית	סה"כ צריכה בקוט"ש	מחיר לקוט"ש בא"ג	סה"כ לתשלום
פרטי חשבון עבור תאריכים:						
777	פסגה	01/02/20	29/02/20	71.76	93.10	66.81 ₪
778	גבע	352,698.58	352,725.37	26.79	56.22	15.06 ₪
779	שפל	229,655.63	229,875.98	220.35	34.70	76.46 ₪

סה"כ לדייר:

פסגה	גבע	שפל	סה"כ	שיא ביקוש
71.76	26.79	220.35	318.90	9.04
66.81 ₪	15.06 ₪	76.46 ₪	158.33 ₪	

סה"כ צריכה
 סה"כ לתשלום

0.00 ₪	תשלום קבוע	
10.36 ₪	תשלום עבור גודל חיבור בKVA (3x100)	
168.69 ₪	סה"כ לתשלום	לא כולל מע"מ

התפלגות חיוב בש"ח לפי תעו"ז

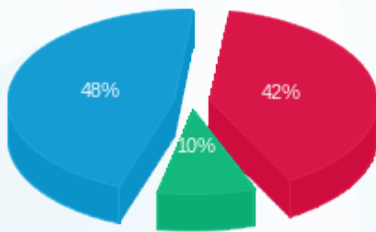

פסגה (66.81 ₪) 48%
 גבע (15.06 ₪) 10%
 שפל (76.46 ₪) 42%

הסטוריית צריכה בקוט"ש

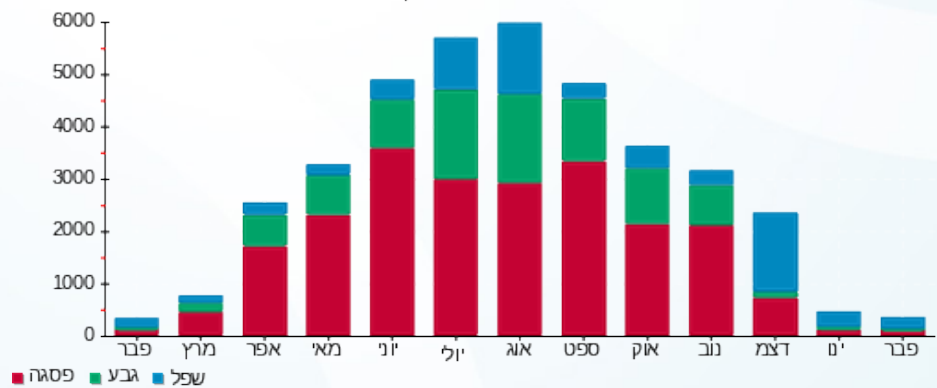



01/03/20 תאריך הפקדה:
 29/02/20 תאריך קריאה נוכחית:
 01/02/20 תאריך קריאה קודמת:

שם דייר: מיזוג אופנת בוגארט
 שם אתר: תנובה בילו סנטר

לקוח/ה נכבד/ה, אנו מתכבדים להגיש את חישוב צריכת החשמל לתקופה 29/02/20 - 01/02/20:

מיזוג אופנת בוגארט - 1 - 00025510 (3x100)

סוג תעריף	סוג צריכה	קריאה קודמת	קריאה נוכחית	סה"כ צריכה בקוט"ש	מחיר לקוט"ש בא"ג	סה"כ לתשלום
		01/02/20	29/02/20			
777	פסגה	390,878.89	391,066.25	187.36	93.10	174.43 ₪
778	גבע	222,658.46	222,701.00	42.54	56.22	23.92 ₪
779	שפל	199,105.31	199,556.15	450.84	34.70	156.44 ₪

סה"כ לדייר:

פסגה	גבע	שפל	סה"כ	שיא ביקוש
187.36	42.54	450.84	680.74	4.35
174.43 ₪	23.92 ₪	156.44 ₪	354.79 ₪	

סה"כ צריכה
 סה"כ לתשלום

200.95 ₪	תשלום קבוע	
10.36 ₪	תשלום עבור גודל חיבור בKVA (3x100)	
566.10 ₪	סה"כ לתשלום	לא כולל מע"מ

התפלגות חיוב בש"ח לפי תעו"ז

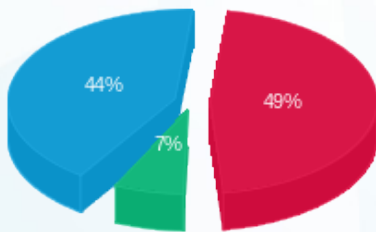

■ פסגה (174.43 ₪)
 ■ גבע (23.92 ₪)
 ■ שפל (156.44 ₪)

הסטוריית צריכה בקוט"ש

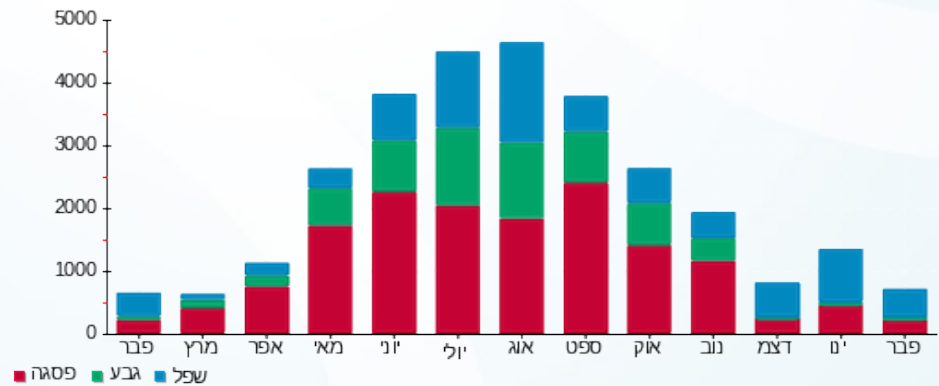



01/03/20 תאריך הפקה:
 29/02/20 תאריך קריאה נוכחית:
 01/02/20 תאריך קריאה קודמת:

שם דייר: מנדלבוים בע"מ
 שם אתר: תנובה בילו סנטר

לקוח/ה נכבד/ה, אנו מתכבדים להגיש את חישוב צריכת החשמל לתקופה 29/02/20 - 01/02/20:

מנדלבוים בע"מ - 1 - 00015945(3x250)

סוג תעריף	סוג צריכה	קריאה קודמת	קריאה נוכחית	סה"כ צריכה בקוט"ש	מחיר לקוט"ש בא"ג	סה"כ לתשלום
פרטי חשבון עבור תאריכים:						
777	פסגה	01/02/20	29/02/20	1,279.48	93.10	1,191.20 ₪
778	גבע	783,738.03	783,888.54	150.51	56.22	84.62 ₪
779	שפל	454,837.46	456,889.81	2,052.35	34.70	712.16 ₪

סה"כ לדייר:

פסגה	גבע	שפל	סה"כ	שיא ביקוש
1,279.48	150.51	2,052.35	3,482.34	16.46
1,191.20 ₪	84.62 ₪	712.16 ₪	1,987.98 ₪	

סה"כ צריכה
 סה"כ לתשלום

200.95 ₪	תשלום קבוע	
25.90 ₪	תשלום עבור גודל חיבור בKVA (3x250)	
2,214.83 ₪	סה"כ לתשלום	לא כולל מע"מ

התפלגות חיוב בש"ח לפי תע"ז

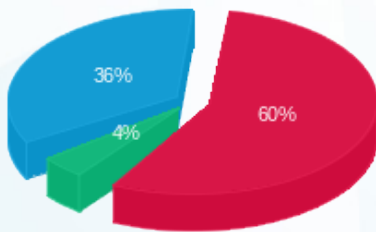

פסגה (1,191.20 ₪) 60%
 גבע (84.62 ₪) 4%
 שפל (712.16 ₪) 36%

הסטוריית צריכה בקוט"ש

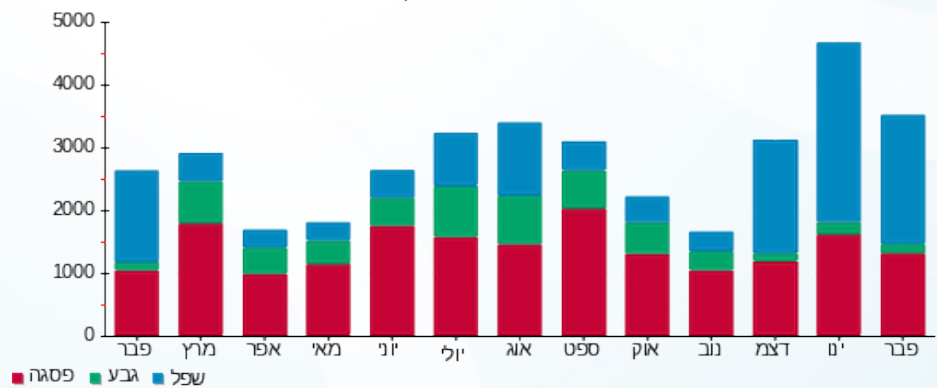



01/03/20 תאריך הפקדה:
 29/02/20 תאריך קריאה נוכחית:
 01/02/20 תאריך קריאה קודמת:

שם דייר: מנהלת האתר
 שם אתר: תנובה בילו סנטר

לקוח/ה נכבד/ה, אנו מתכבדים להגיש את חישוב צריכת החשמל לתקופה 01/02/20 - 29/02/20:

מנהלת האתר - 7 - 00016385 (3x63)

סוג תעריף	סוג צריכה	קריאה קודמת	קריאה נוכחית	סה"כ צריכה בקוט"ש	מחיר לקוט"ש בא"ג	סה"כ לתשלום
פרטי חשבון עבור תאריכים:						
777	פסגה	01/02/20	29/02/20	186.04	93.10	173.21 ₪
778	גבע	80,493.80	80,554.31	60.51	56.22	34.02 ₪
779	שפל	120,457.11	121,415.24	958.13	34.70	332.47 ₪

סה"כ לדייר:

פסגה	גבע	שפל	סה"כ	שיא ביקוש
186.04	60.51	958.13	1,204.68	7.94
173.21 ₪	34.02 ₪	332.47 ₪	539.69 ₪	

סה"כ צריכה
 סה"כ לתשלום

200.95 ₪	תשלום קבוע	
6.53 ₪	תשלום עבור גודל חיבור בKVA (3x63)	
747.17 ₪	סה"כ לתשלום	לא כולל מע"מ

התפלגות חיוב בש"ח לפי תע"ז

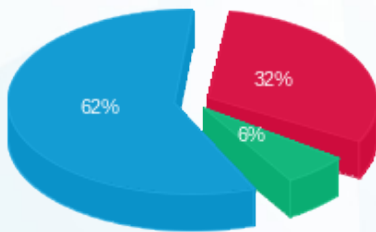

■ פסגה (173.21 ₪)
 ■ גבע (34.02 ₪)
 ■ שפל (332.47 ₪)

הסטוריית צריכה בקוט"ש

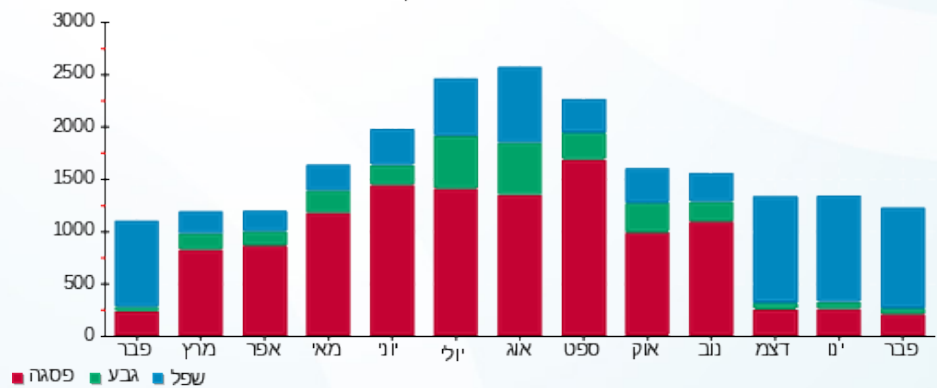



01/03/20 תאריך הפקדה:
 29/02/20 תאריך קריאה נוכחית:
 01/02/20 תאריך קריאה קודמת:

שם דייר: מסעדת אגדיר
 שם אתר: תנובה בילו סנטר

לקוח/ה נכבד/ה, אנו מתכבדים להגיש את חישוב צריכת החשמל לתקופה 01/02/20 - 29/02/20:

מסעדת אגדיר - 5 - 00016385 (3x250)

סוג תעריף	סוג צריכה	קריאה קודמת	קריאה נוכחית	סה"כ צריכה בקוט"ש	מחיר לקוט"ש בא"ג	סה"כ לתשלום
פרטי חשבון עבור תאריכים:						
		01/02/20	29/02/20			
777	פסגה	1,106,264.87	1,110,570.27	4,305.40	93.10	4,008.32 ₪
778	גבע	522,348.62	523,734.70	1,386.08	56.22	779.25 ₪
779	שפל	978,343.49	990,906.97	12,563.48	34.70	4,359.53 ₪

סה"כ לדייר:

פסגה	גבע	שפל	סה"כ	שיא ביקוש
4,305.40	1,386.08	12,563.48	18,254.95	61.62
4,008.32 ₪	779.25 ₪	4,359.53 ₪	9,147.10 ₪	

סה"כ צריכה
 סה"כ לתשלום

200.95 ₪	תשלום קבוע	
25.90 ₪	תשלום עבור גודל חיבור בKVA (3x250)	
9,373.96 ₪	סה"כ לתשלום	לא כולל מע"מ

התפלגות חיוב בש"ח לפי תע"ז

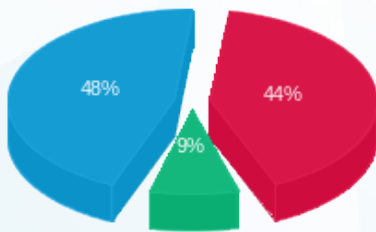

■ פסגה (4,008.32 ₪) 48%
 ■ גבע (779.25 ₪) 9%
 ■ שפל (4,359.53 ₪)

הסטוריית צריכה בקוט"ש

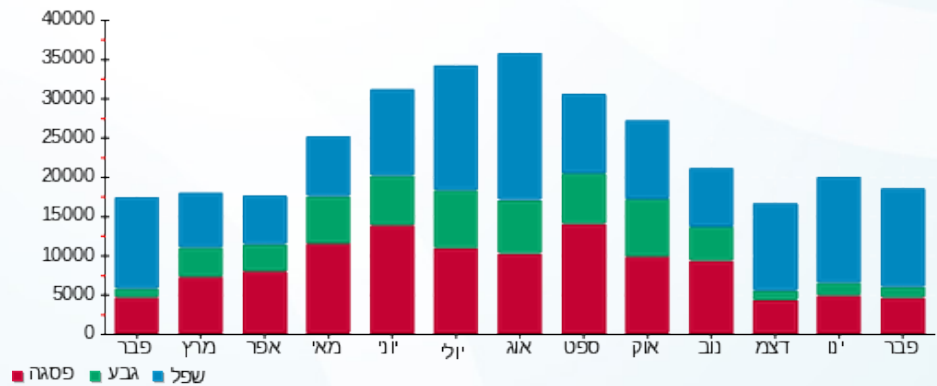

■ פסגה ■ גבע ■ שפל





01/03/20 תאריך הפקדה:
 29/02/20 תאריך קריאה נוכחית:
 01/02/20 תאריך קריאה קודמת:

שם דייר: משאית כחולה
 שם אתר: תנובה בילו סנטר

לקוח/ה נכבד/ה, אנו מתכבדים להגיש את חישוב צריכת החשמל לתקופה 01/02/20 - 29/02/20:

משאית כחולה - 2 - 18029710 (3x100)

סוג תעריף	סוג צריכה	קריאה קודמת	קריאה נוכחית	סה"כ צריכה בקוט"ש	מחיר לקוט"ש בא"ג	סה"כ לתשלום
פרטי חשבון עבור תאריכים:						
777	פסגה	01/02/20	29/02/20	338.00	93.10	314.68 ₪
778	גבע	3,208.80	3,286.00	77.20	56.22	43.40 ₪
779	שפל	7,288.20	8,526.40	1,238.20	34.70	429.66 ₪

סה"כ לדייר:

פסגה	גבע	שפל	סה"כ	שיא ביקוש
338.00	77.20	1,238.20	1,653.40	14.88
314.68 ₪	43.40 ₪	429.66 ₪	787.74 ₪	

סה"כ צריכה
 סה"כ לתשלום

200.95 ₪	תשלום קבוע	
10.36 ₪	תשלום עבור גודל חיבור בKVA (3x100)	
999.05 ₪	סה"כ לתשלום	לא כולל מע"מ

התפלגות חיוב בש"ח לפי תעו"ז

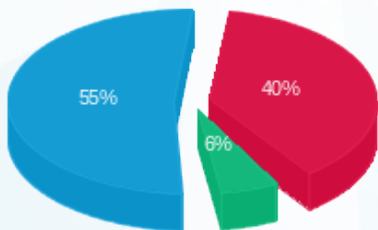

פסגה (314.68 ₪) 55%
 גבע (43.40 ₪) 6%
 שפל (429.66 ₪) 40%

הסטוריית צריכה בקוט"ש

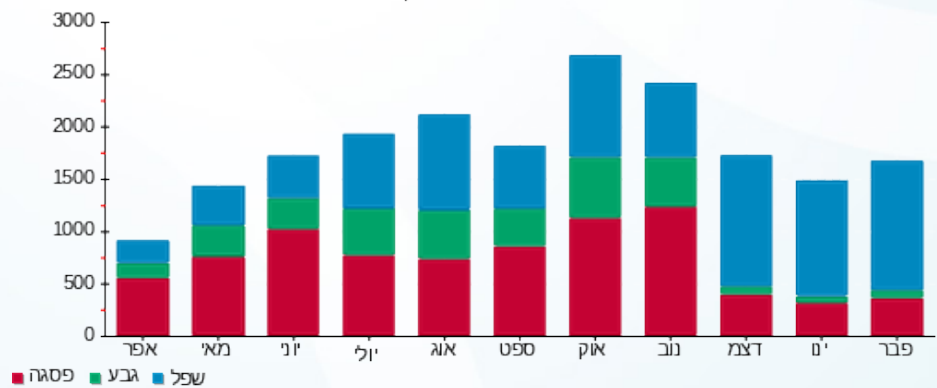

01/03/20 תאריך הפקה:
 29/02/20 תאריך קריאה נוכחית:
 01/02/20 תאריך קריאה קודמת:

שם דייר: משאית צהובה
 שם אתר: תנובה בילו סנטר

לקוח/ה נכבד/ה, אנו מתכבדים להגיש את חישוב צריכת החשמל לתקופה 01/02/20 - 29/02/20:

משאית צהובה - 5 - 18029710(3x80)

סוג תעריף	סוג צריכה	קריאה קודמת	קריאה נוכחית	סה"כ צריכה בקוט"ש	מחיר לקוט"ש בא"ג	סה"כ לתשלום
פרטי חשבון עבור תאריכים:						
777	פסגה	01/02/20	29/02/20	0.00	93.10	0.00 ₪
778	גבע	306.50	306.50	0.00	56.22	0.00 ₪
779	שפל	336.30	336.30	0.00	34.70	0.00 ₪

סה"כ לדייר:

פסגה	גבע	שפל	סה"כ	שיא ביקוש
0.00	0.00	0.00	0.00	
0.00 ₪	0.00 ₪	0.00 ₪	0.00 ₪	

סה"כ צריכה
סה"כ לתשלום

200.95 ₪	תשלום קבוע	
8.29 ₪	תשלום עבור גודל חיבור ב KVA (3x80)	
209.24 ₪	סה"כ לתשלום	לא כולל מע"מ

התפלגות חיוב בש"ח לפי תעו"ז

הסטוריית צריכה בקוט"ש

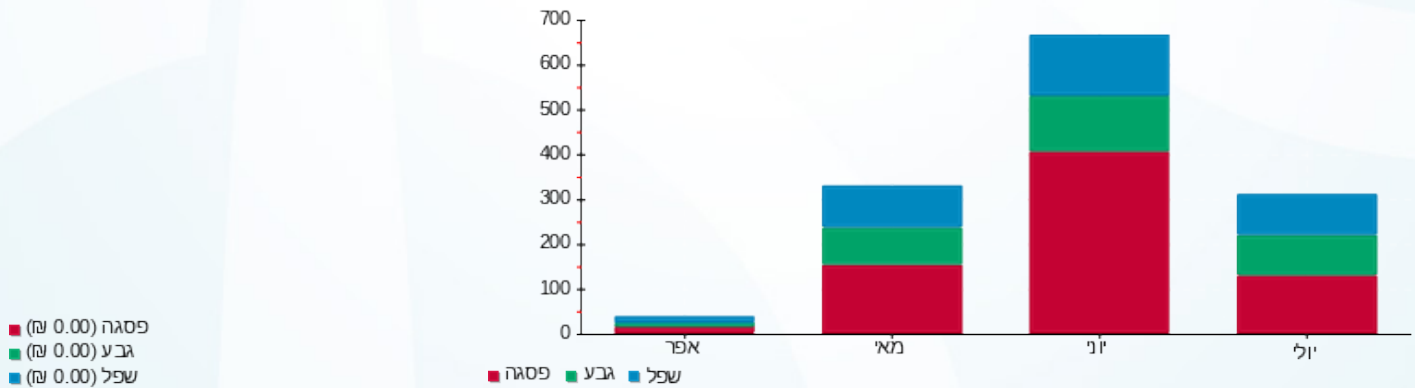

01/03/20 תאריך הפיקה:
 29/02/20 תאריך קריאה נוכחית:
 01/02/20 תאריך קריאה קודמת:

שם דייר: משתלה
 שם אתר: תנובה בילו סנטר

לקוח/ה נכבד/ה, אנו מתכבדים להגיש את חישוב צריכת החשמל לתקופה 29/02/20 - 01/02/20:

משתלה - 2 - 81038177(3x40)

סוג תעריף	סוג צריכה	קריאה קודמת	קריאה נוכחית	סה"כ צריכה בקוט"ש	מחיר לקוט"ש בא"ג	סה"כ לתשלום
פרטי חשבון עבור תאריכים:						
777	פסגה	01/02/20	29/02/20	26.30	93.10	24.49 ₪
778	גבע	732.50	745.20	12.70	56.22	7.14 ₪
779	שפל	2,341.50	2,471.60	130.10	34.70	45.14 ₪

סה"כ לדיר:

פסגה	גבע	שפל	סה"כ	שיא ביקוש
26.30	12.70	130.10	169.10	1.90
24.49 ₪	7.14 ₪	45.14 ₪	76.77 ₪	

סה"כ צריכה
 סה"כ לתשלום

200.95 ₪	תשלום קבוע	
4.14 ₪	תשלום עבור גודל חיבור בKVA (3x40)	
281.86 ₪	סה"כ לתשלום	לא כולל מע"מ

התפלגות חיוב בש"ח לפי תעו"ז

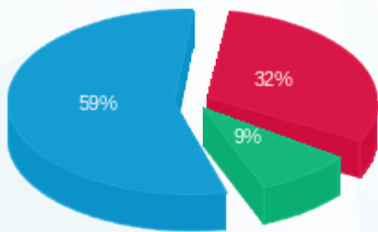

■ פסגה (24.49 ₪)
 ■ גבע (7.14 ₪)
 ■ שפל (45.14 ₪)

הסטוריית צריכה בקוט"ש

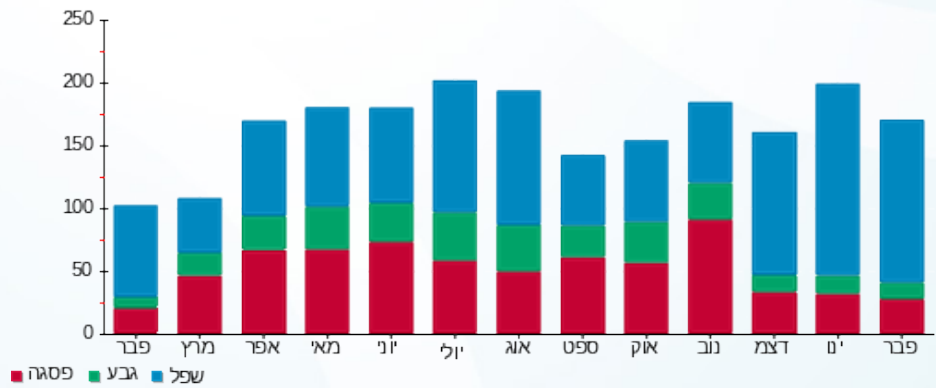

01/03/20 תאריך הפקדה:
 29/02/20 תאריך קריאה נוכחית:
 01/02/20 תאריך קריאה קודמת:

שם דייר: מתפרה
 שם אתר: תנובה בילו סנטר

לקוח/ה נכבד/ה, אנו מתכבדים להגיש את חישוב צריכת החשמל לתקופה 01/02/20 - 29/02/20:

מתפרה - 9 - 14118689 (3x40)

סוג תעריף	סוג צריכה	קריאה קודמת	קריאה נוכחית	סה"כ צריכה בקוט"ש	מחיר לקוט"ש בא"ג	סה"כ לתשלום
פרטי חשבון עבור תאריכים:						
777	פסגה	01/02/20	29/02/20	141.65	93.10	131.88 ₪
778	גבע	7,681.60	7,687.10	5.50	56.22	3.09 ₪
779	שפל	6,045.85	6,270.65	224.80	34.70	78.01 ₪

סה"כ לדייר:

פסגה	גבע	שפל	סה"כ	שיא ביקוש
141.65	5.50	224.80	371.95	6.11
131.88 ₪	3.09 ₪	78.01 ₪	212.97 ₪	

סה"כ צריכה
 סה"כ לתשלום

200.95 ₪	תשלום קבוע	
4.14 ₪	תשלום עבור גודל חיבור בKVA (3x40)	
418.07 ₪	סה"כ לתשלום	לא כולל מע"מ

התפלגות חיוב בש"ח לפי תע"ז

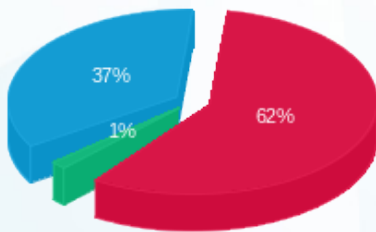

■ פסגה (131.88 ₪)
 ■ גבע (3.09 ₪)
 ■ שפל (78.01 ₪)

הסטוריית צריכה בקוט"ש

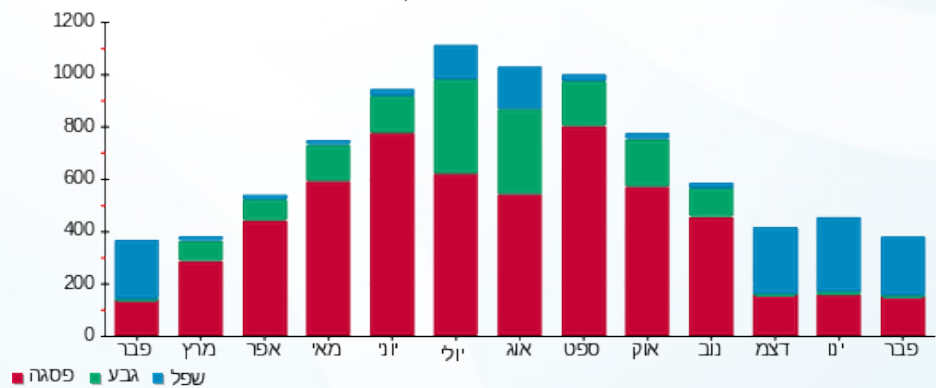



01/03/20 תאריך הפקה:
 29/02/20 תאריך קריאה נוכחית:
 01/02/20 תאריך קריאה קודמת:

שם דייר: נטוצ'י
שם אתר: תנובה בילו סנטר

לקוח/ה נכבד/ה, אנו מתכבדים להגיש את חישוב צריכת החשמל לתקופה 01/02/20 - 29/02/20:

נטוצ'י - 4 - (3x50)00019396

סוג תעריף	סוג צריכה	קריאה קודמת	קריאה נוכחית	סה"כ צריכה בקוט"ש	מחיר לקוט"ש בא"ג	סה"כ לתשלום
פרטי חשבון עבור תאריכים:			29/02/20	01/02/20		
777	פסגה	68,675.50	68,887.59	212.09	93.10	197.46 ₪
778	גבע	23,223.53	23,251.98	28.45	56.22	15.99 ₪
779	שפל	40,610.86	41,097.52	486.66	34.70	168.87 ₪

נטוצ'י - 5 - (3x50)00019396

סוג תעריף	סוג צריכה	קריאה קודמת	קריאה נוכחית	סה"כ צריכה בקוט"ש	מחיר לקוט"ש בא"ג	סה"כ לתשלום
פרטי חשבון עבור תאריכים:			29/02/20	01/02/20		
777	פסגה	68,323.75	68,659.41	335.66	93.10	312.50 ₪
778	גבע	23,792.53	23,828.89	36.36	56.22	20.44 ₪
779	שפל	34,183.92	34,888.72	704.80	34.70	244.57 ₪

נטוצ'י - 6 - (3x60)00019396

סוג תעריף	סוג צריכה	קריאה קודמת	קריאה נוכחית	סה"כ צריכה בקוט"ש	מחיר לקוט"ש בא"ג	סה"כ לתשלום
פרטי חשבון עבור תאריכים:			29/02/20	01/02/20		
777	פסגה	43,822.68	44,123.99	301.32	93.10	280.53 ₪
778	גבע	23,775.24	23,837.93	62.69	56.22	35.25 ₪
779	שפל	46,738.75	47,183.70	444.95	34.70	154.40 ₪

סה"כ לדייר:

פסגה	גבע	שפל	סה"כ	שיא ביקוש
849.07	127.51	1,636.42	2,612.99	7.31
790.48 ₪	71.68 ₪	567.84 ₪	1,430.00 ₪	

סה"כ צריכה
 סה"כ לתשלום

200.95 ₪	תשלום קבוע	
16.58 ₪	תשלום עבור גודל חיבור בKVA (3x160)	
1,647.53 ₪	סה"כ לתשלום	לא כולל מע"מ





התפלגות חיוב בש"ח לפי תעו"ז

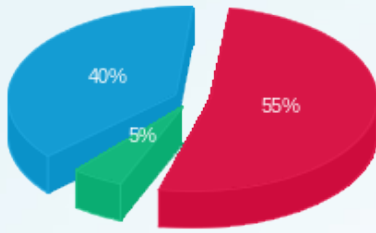

- פסגה (790.48)
- גבע (71.68)
- שפל (567.84)

הסטוריית צריכה בקוט"ש

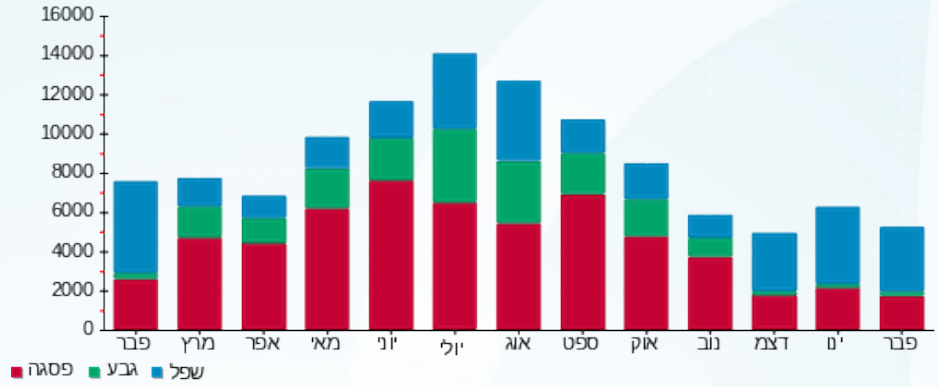



01/03/20 תאריך הפקדה:
 29/02/20 תאריך קריאה נוכחית:
 01/02/20 תאריך קריאה קודמת:

שם דייר: נייקי
 שם אתר: תנובה בילו סנטר

לקוח/ה נכבד/ה, אנו מתכבדים להגיש את חישוב צריכת החשמל לתקופה 29/02/20 - 01/02/20:

נייקי - 2 - 00016080 (3x630)

סוג תעריף	סוג צריכה	קריאה קודמת	קריאה נוכחית	סה"כ צריכה בקוט"ש	מחיר לקוט"ש בא"ג	סה"כ לתשלום
פרטי חשבון עבור תאריכים:						
777	פסגה	01/02/20	29/02/20	2,445.69	93.10	2,276.94 ₪
778	גבע	280,652.00	281,179.39	527.39	56.22	296.50 ₪
779	שפל	474,544.63	481,013.11	6,468.48	34.70	2,244.56 ₪

סה"כ לדיר:

פסגה	גבע	שפל	סה"כ	שיא ביקוש
2,445.69	527.39	6,468.48	9,441.56	59.15
2,276.94 ₪	296.50 ₪	2,244.56 ₪	4,818.00 ₪	

סה"כ צריכה
 סה"כ לתשלום

200.95 ₪	תשלום קבוע	
65.28 ₪	תשלום עבור גודל חיבור ב KVA (3x630)	
5,084.22 ₪	סה"כ לתשלום	לא כולל מע"מ

התפלגות חיוב בש"ח לפי תע"ז

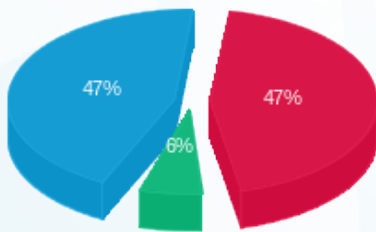

■ פסגה (2,276.94 ₪)
 ■ גבע (296.50 ₪)
 ■ שפל (2,244.56 ₪)

הסטוריית צריכה בקוט"ש

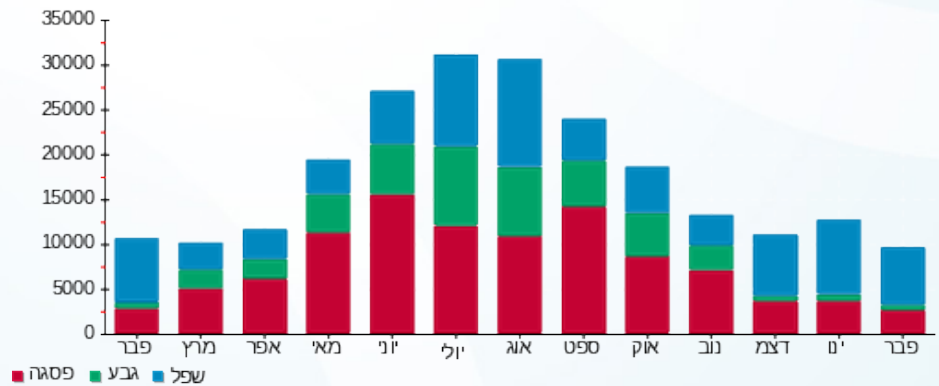



01/03/20 תאריך הפקדה:
 29/02/20 תאריך קריאה נוכחית:
 01/02/20 תאריך קריאה קודמת:

שם דייר: נעלי אוריגיל
 שם אתר: תנובה בילו סנטר

לקוח/ה נכבד/ה, אנו מתכבדים להגיש את חישוב צריכת החשמל לתקופה 01/02/20 - 29/02/20:

נעלי אוריגיל - 4 - 00025510 (3x125)

סוג תעריף	סוג צריכה	קריאה קודמת	קריאה נוכחית	סה"כ צריכה בקוט"ש	מחיר לקוט"ש בא"ג	סה"כ לתשלום
		01/02/20	29/02/20	פרטי חשבון עבור תאריכים:		
777	פסגה	358,881.68	360,159.38	1,277.69	93.10	1,189.53 ₪
778	גבע	137,617.10	137,740.99	123.90	56.22	69.65 ₪
779	שפל	188,795.67	190,957.02	2,161.35	34.70	749.99 ₪

סה"כ לדיר:

פסגה	גבע	שפל	סה"כ	שיא ביקוש
1,277.69	123.90	2,161.35	3,562.94	12.77
1,189.53 ₪	69.65 ₪	749.99 ₪	2,009.18 ₪	

סה"כ צריכה
 סה"כ לתשלום

200.95 ₪	תשלום קבוע	
12.95 ₪	תשלום עבור גודל חיבור בKVA (3x125)	
2,223.08 ₪	סה"כ לתשלום	לא כולל מע"מ

התפלגות חיוב בש"ח לפי תעו"ז

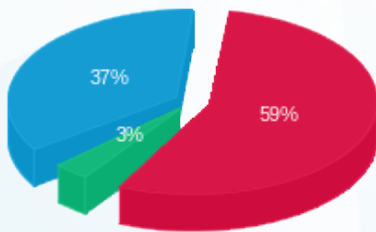

■ פסגה (1,189.53 ₪)
 ■ גבע (69.65 ₪)
 ■ שפל (749.99 ₪)

הסטוריית צריכה בקוט"ש

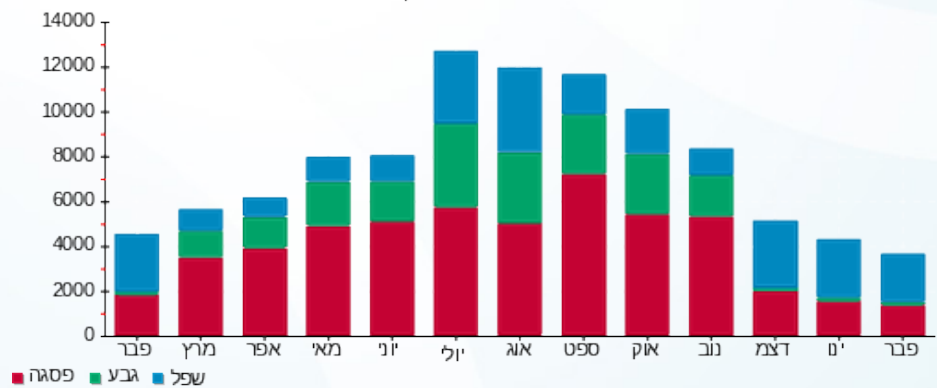



01/03/20 תאריך הפקדה:
 29/02/20 תאריך קריאה נוכחית:
 01/02/20 תאריך קריאה קודמת:

שם דייר: נעלי אלדו
 שם אתר: תנובה בילו סנטר

לקוח/ה נכבד/ה, אנו מתכבדים להגיש את חישוב צריכת החשמל לתקופה 29/02/20 - 01/02/20:

נעלי אלדו - 4 - 14118689(3x100)

סוג תעריף	סוג צריכה	קריאה קודמת	קריאה נוכחית	סה"כ צריכה בקוט"ש	מחיר לקוט"ש בא"ג	סה"כ לתשלום
פרטי חשבון עבור תאריכים:						
777	פסגה	01/02/20	29/02/20	441.60	93.10	411.13 ₪
778	גבע	50,910.30	50,995.80	85.50	56.22	48.07 ₪
779	שפל	60,565.10	61,568.20	1,003.10	34.70	348.08 ₪

סה"כ לדיר:

פסגה	גבע	שפל	סה"כ	שיא ביקוש
441.60	85.50	1,003.10	1,530.20	7.55
411.13 ₪	48.07 ₪	348.08 ₪	807.27 ₪	

סה"כ צריכה
 סה"כ לתשלום

200.95 ₪	תשלום קבוע	
10.36 ₪	תשלום עבור גודל חיבור בKVA (3x100)	
1,018.58 ₪	סה"כ לתשלום	לא כולל מע"מ

התפלגות חיוב בש"ח לפי תע"ז

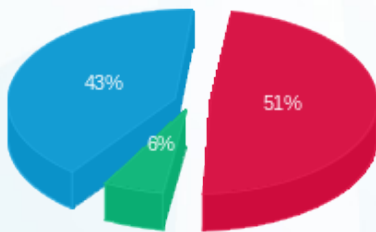

■ פסגה (411.13 ₪)
 ■ גבע (48.07 ₪)
 ■ שפל (348.08 ₪)

הסטוריית צריכה בקוט"ש

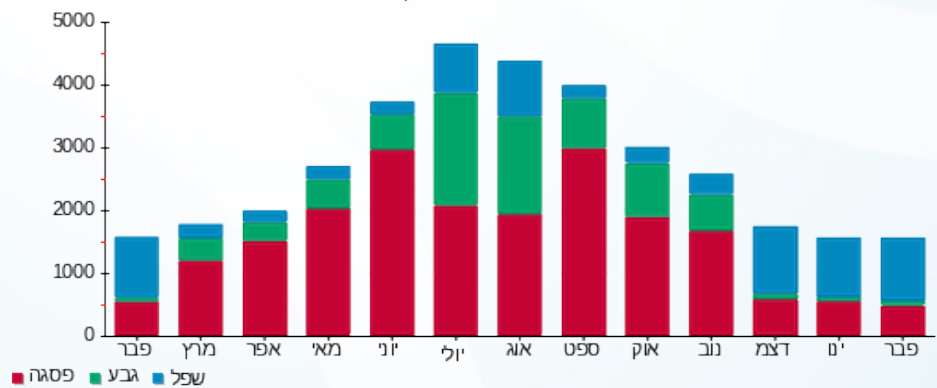



01/03/20 תאריך הפקה:
 29/02/20 תאריך קריאה נוכחית:
 01/02/20 תאריך קריאה קודמת:

שם דייר: נעלי נהנה
 שם אתר: תנובה בילו סנטר

לקוח/ה נכבד/ה, אנו מתכבדים להגיש את חישוב צריכת החשמל לתקופה 29/02/20 - 01/02/20:

נעלי נהנה - 2 - 00017642(3x160)

סוג תעריף	סוג צריכה	קריאה קודמת	קריאה נוכחית	סה"כ צריכה בקוט"ש	מחיר לקוט"ש בא"ג	סה"כ לתשלום
		01/02/20	29/02/20	פרטי חשבון עבור תאריכים:		
777	פסגה	1,215,500.10	1,216,659.07	1,158.97	93.10	1,079.00 ₪
778	גבע	771,346.60	771,509.91	163.32	56.22	91.82 ₪
779	שפל	581,869.64	583,672.56	1,802.92	34.70	625.61 ₪

סה"כ לדיר:

פסגה	גבע	שפל	סה"כ	שיא ביקוש
1,158.97	163.32	1,802.92	3,125.21	17.87
1,079.00 ₪	91.82 ₪	625.61 ₪	1,796.43 ₪	

סה"כ צריכה
 סה"כ לתשלום

200.95 ₪	תשלום קבוע	
16.58 ₪	תשלום עבור גודל חיבור בKVA (3x160)	
2,013.96 ₪	סה"כ לתשלום	לא כולל מע"מ

התפלגות חיוב בש"ח לפי תעו"ז

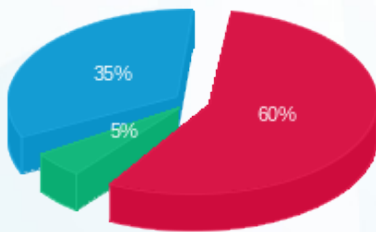

פסגה (1,079.00 ₪) 60%
 גבע (91.82 ₪) 35%
 שפל (625.61 ₪) 5%

הסטוריית צריכה בקוט"ש

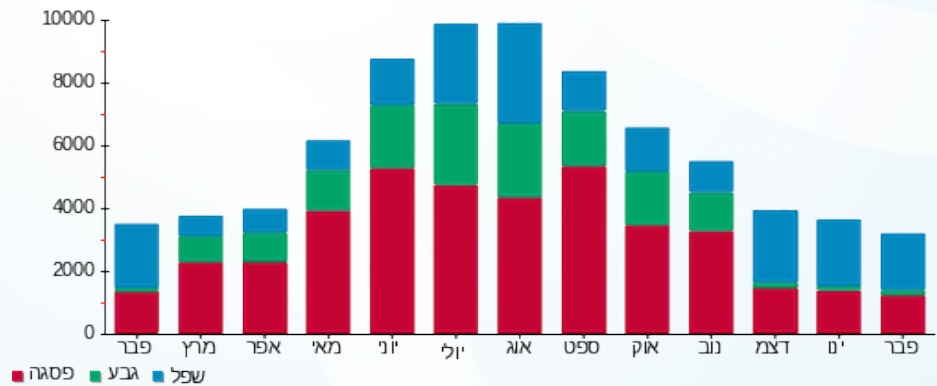



01/03/20 תאריך הפקדה:
 29/02/20 תאריך קריאה נוכחית:
 01/02/20 תאריך קריאה קודמת:

שם דייר: נעלי פאפיה
 שם אתר: תנובה בילו סנטר

לקוח/ה נכבד/ה, אנו מתכבדים להגיש את חישוב צריכת החשמל לתקופה 01/02/20 - 29/02/20:

נעלי פאפיה - 6 - 00017642 (3x40)

סוג תעריף	סוג צריכה	קריאה קודמת	קריאה נוכחית	סה"כ צריכה בקוט"ש	מחיר לקוט"ש בא"ג	סה"כ לתשלום
פרטי חשבון עבור תאריכים:						
777	פסגה	01/02/20	29/02/20	937.43	93.10	872.75 ₪
778	גבע	113,102.89	113,231.88	128.98	56.22	72.52 ₪
779	שפל	108,296.52	110,053.19	1,756.66	34.70	609.56 ₪

סה"כ לדייר:

פסגה	גבע	שפל	סה"כ	שיא ביקוש
937.43	128.98	1,756.66	2,823.08	18.28
872.75 ₪	72.52 ₪	609.56 ₪	1,554.82 ₪	

סה"כ צריכה
 סה"כ לתשלום

200.95 ₪	תשלום קבוע	
4.14 ₪	תשלום עבור גודל חיבור בKVA (3x40)	
1,759.92 ₪	סה"כ לתשלום	לא כולל מע"מ

התפלגות חיוב בש"ח לפי תעו"ז

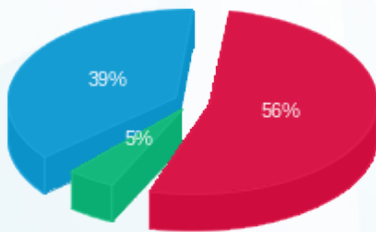

■ פסגה (872.75 ₪)
 ■ גבע (72.52 ₪)
 ■ שפל (609.56 ₪)

הסטוריית צריכה בקוט"ש

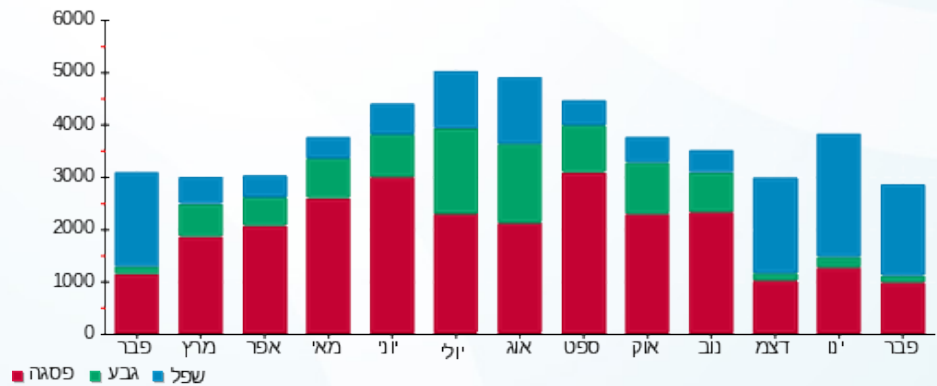



01/03/20 תאריך הפקה:
 29/02/20 תאריך קריאה נוכחית:
 01/02/20 תאריך קריאה קודמת:

שם דייר: סופר פילטר
שם אתר: תנובה בילו סנטר

לקוח/ה נכבד/ה, אנו מתכבדים להגיש את חישוב צריכת החשמל לתקופה 01/02/20 - 29/02/20:

סופר פילטר - 13 - (3x15)00019396

סוג תעריף	סוג צריכה	קריאה קודמת	קריאה נוכחית	סה"כ צריכה בקוט"ש	מחיר לקוט"ש בא"ג	סה"כ לתשלום
פרטי חשבון עבור תאריכים:						
777	פסגה	01/02/20	29/02/20	166.89	93.10	155.37 ₪
778	גבע	4,711.21	4,795.92	84.71	56.22	47.63 ₪
779	שפל	13,412.41	14,053.06	640.64	34.70	222.30 ₪

סופר פילטר - 14 - (3x15)00019396

סוג תעריף	סוג צריכה	קריאה קודמת	קריאה נוכחית	סה"כ צריכה בקוט"ש	מחיר לקוט"ש בא"ג	סה"כ לתשלום
פרטי חשבון עבור תאריכים:						
777	פסגה	01/02/20	29/02/20	19.11	93.10	17.79 ₪
778	גבע	1,621.15	1,630.97	9.83	56.22	5.52 ₪
779	שפל	3,902.56	4,004.67	102.11	34.70	35.43 ₪

סופר פילטר - 15 - (3x10)00019396

סוג תעריף	סוג צריכה	קריאה קודמת	קריאה נוכחית	סה"כ צריכה בקוט"ש	מחיר לקוט"ש בא"ג	סה"כ לתשלום
פרטי חשבון עבור תאריכים:						
777	פסגה	01/02/20	29/02/20	52.69	93.10	49.05 ₪
778	גבע	1,484.55	1,501.63	17.07	56.22	9.60 ₪
779	שפל	3,937.23	4,092.85	155.62	34.70	54.00 ₪

סה"כ לדייר:

פסגה	גבע	שפל	סה"כ	שיא ביקוש
238.69	111.61	898.37	1,248.67	1.58
222.22 ₪	62.75 ₪	311.73 ₪	596.70 ₪	

סה"כ צריכה
 סה"כ לתשלום

200.95 ₪	תשלום קבוע	
4.14 ₪	תשלום עבור גודל חיבור בKVA (3x40)	
801.79 ₪	סה"כ לתשלום	לא כולל מע"מ





התפלגות חיוב בש"ח לפי תעו"ז

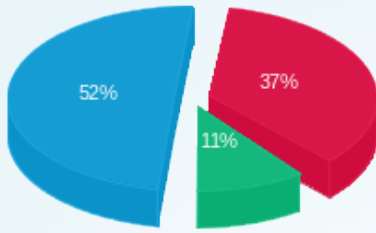

- פסגה (222.22 ש"ח)
- גבע (62.75 ש"ח)
- שפל (311.73 ש"ח)

הסטוריית צריכה בקוט"ש

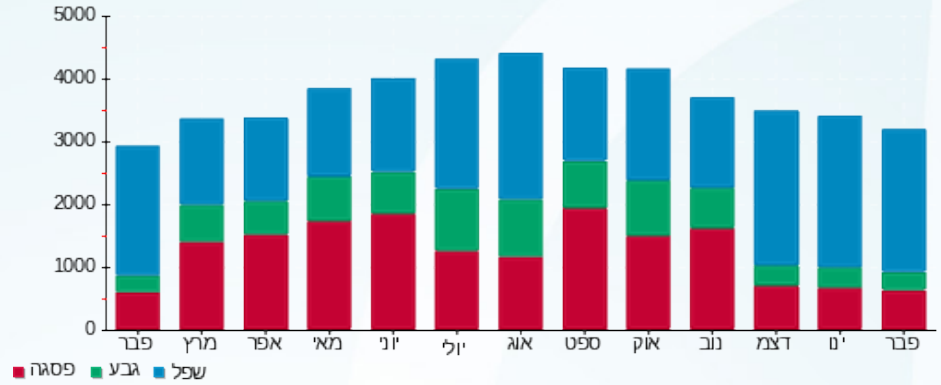



01/03/20 תאריך הפקה:
 29/02/20 תאריך קריאה נוכחית:
 01/02/20 תאריך קריאה קודמת:

שם דייר: סטימצקי
 שם אתר: תנובה בילו סנטר

לקוח/ה נכבד/ה, אנו מתכבדים להגיש את חישוב צריכת החשמל לתקופה 01/02/20 - 29/02/20:

סטימצקי - 3 - 00016385 (3x63)

סוג תעריף	סוג צריכה	קריאה קודמת	קריאה נוכחית	סה"כ צריכה בקוט"ש	מחיר לקוט"ש בא"ג	סה"כ לתשלום
פרטי חשבון עבור תאריכים:						
777	פסגה	01/02/20	29/02/20	972.14	93.10	905.06 ₪
778	גבע	88,456.87	88,537.38	80.51	56.22	45.26 ₪
779	שפל	111,297.10	112,904.55	1,607.45	34.70	557.78 ₪

סה"כ לדיר:

פסגה	גבע	שפל	סה"כ	שיא ביקוש
972.14	80.51	1,607.45	2,660.10	21.16
905.06 ₪	45.26 ₪	557.78 ₪	1,508.11 ₪	

סה"כ צריכה
 סה"כ לתשלום

200.95 ₪	תשלום קבוע	
6.53 ₪	תשלום עבור גודל חיבור בKVA (3x63)	
1,715.58 ₪	סה"כ לתשלום	לא כולל מע"מ

התפלגות חיוב בש"ח לפי תע"ז

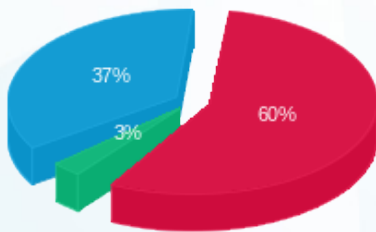

פסגה (905.06 ₪) 60%
 גבע (45.26 ₪) 37%
 שפל (557.78 ₪) 3%

הסטוריית צריכה בקוט"ש

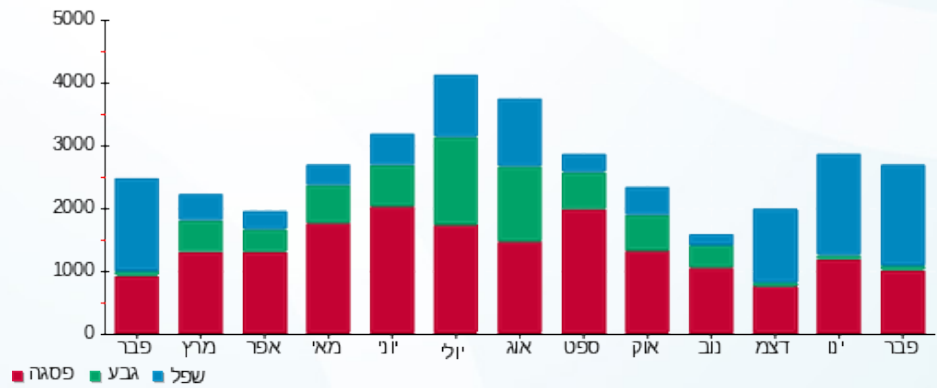



01/03/20 תאריך הפקה:
 29/02/20 תאריך קריאה נוכחית:
 01/02/20 תאריך קריאה קודמת:

שם דייר: סילי ישראל
 שם אתר: תנובה בילו סנטר

לקוח/ה נכבד/ה, אנו מתכבדים להגיש את חישוב צריכת החשמל לתקופה 29/02/20 - 01/02/20:

סילי ישראל - 8 - 00015945 (3x63)

סוג תעריף	סוג צריכה	קריאה קודמת	קריאה נוכחית	סה"כ צריכה בקוט"ש	מחיר לקוט"ש בא"ג	סה"כ לתשלום
פרטי חשבון עבור תאריכים:						
777	פסגה	01/02/20	29/02/20	5.20	93.10	4.84 ₪
778	גבע	112,081.68	112,083.48	1.80	56.22	1.01 ₪
779	שפל	110,529.35	110,569.38	40.03	34.70	13.89 ₪

סה"כ לדייר:

פסגה	גבע	שפל	סה"כ	שיא ביקוש
5.20	1.80	40.03	47.04	3.25
4.84 ₪	1.01 ₪	13.89 ₪	19.75 ₪	

סה"כ צריכה
 סה"כ לתשלום

200.95 ₪	תשלום קבוע	
6.53 ₪	תשלום עבור גודל חיבור בKVA (3x63)	
227.22 ₪	סה"כ לתשלום	לא כולל מע"מ

התפלגות חיוב בש"ח לפי תעו"ז

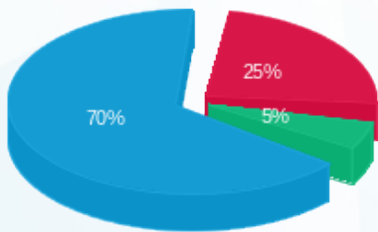

פסגה (4.84 ₪) - 70%
 גבע (1.01 ₪) - 25%
 שפל (13.89 ₪) - 5%

הסטוריית צריכה בקוט"ש

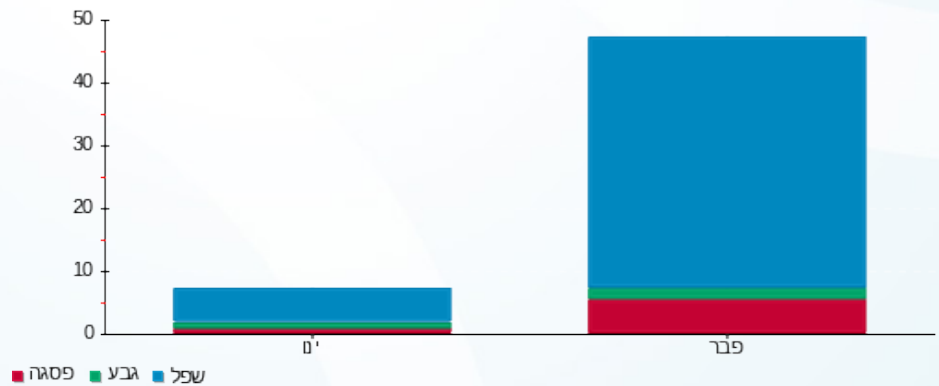



01/03/20 תאריך הפקדה:
 29/02/20 תאריך קריאה נוכחית:
 01/02/20 תאריך קריאה קודמת:

שם דייר: סלעים
 שם אתר: תנובה בילו סנטר

לקוח/ה נכבד/ה, אנו מתכבדים להגיש את חישוב צריכת החשמל לתקופה 01/02/20 - 29/02/20:

סלעים - 3 - 81038177 (3x40)

סוג תעריף	סוג צריכה	קריאה קודמת	קריאה נוכחית	סה"כ צריכה בקוט"ש	מחיר לקוט"ש בא"ג	סה"כ לתשלום
פרטי חשבון עבור תאריכים:						
777	פסגה	01/02/20	29/02/20	357.70	93.10	333.02 ₪
778	גבע	34,045.20	34,214.80	169.60	56.22	95.35 ₪
779	שפל	107,684.80	109,011.30	1,326.50	34.70	460.30 ₪

סה"כ לדייר:

פסגה	גבע	שפל	סה"כ	שיא ביקוש
357.70	169.60	1,326.50	1,853.80	4.60
₪ 333.02	₪ 95.35	₪ 460.30	₪ 888.66	

סה"כ צריכה
 סה"כ לתשלום

200.95 ₪	תשלום קבוע	
4.14 ₪	תשלום עבור גודל חיבור בKVA (3x40)	
1,093.76 ₪	סה"כ לתשלום	לא כולל מע"מ

התפלגות חיוב בש"ח לפי תעו"ז

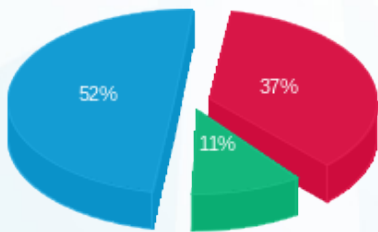

■ פסגה (₪ 333.02)
 ■ גבע (₪ 95.35)
 ■ שפל (₪ 460.30)

הסטוריית צריכה בקוט"ש

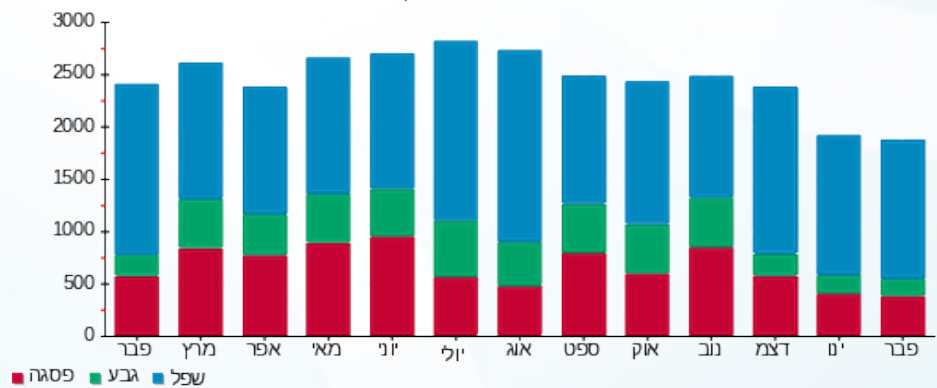

■ פסגה ■ גבע ■ שפל





01/03/20 תאריך הפקה:
 29/02/20 תאריך קריאה נוכחית:
 01/02/20 תאריך קריאה קודמת:

שם דייר: סקיי מותגים
 שם אתר: תנובה בילו סנטר

לקוח/ה נכבד/ה, אנו מתכבדים להגיש את חישוב צריכת החשמל לתקופה 01/02/20 - 29/02/20:

סקיי מותגים - 5 - 14118689 (3x63)

סוג תעריף	סוג צריכה	קריאה קודמת	קריאה נוכחית	סה"כ צריכה בקוט"ש	מחיר לקוט"ש בא"ג	סה"כ לתשלום
פרטי חשבון עבור תאריכים:						
777	פסגה	01/02/20	29/02/20	337.10	93.10	313.84 ₪
778	גבע	21,434.30	21,487.60	53.30	56.22	29.97 ₪
779	שפל	29,271.70	29,815.00	543.30	34.70	188.53 ₪

סה"כ לדייר:

פסגה	גבע	שפל	סה"כ	שיא ביקוש
337.10	53.30	543.30	933.70	5.93
188.53 ₪	29.97 ₪	188.53 ₪	532.33 ₪	

סה"כ צריכה
 סה"כ לתשלום

200.95 ₪	תשלום קבוע	
6.53 ₪	תשלום עבור גודל חיבור בKVA (3x63)	
739.81 ₪	סה"כ לתשלום	לא כולל מע"מ

התפלגות חיוב בש"ח לפי תעו"ז

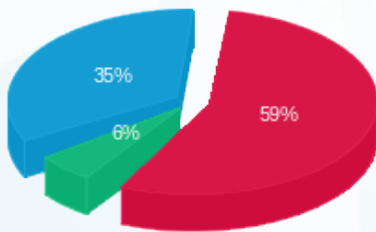

■ פסגה (188.53 ₪)
 ■ גבע (29.97 ₪)
 ■ פסגה (313.84 ₪)

הסטוריית צריכה בקוט"ש

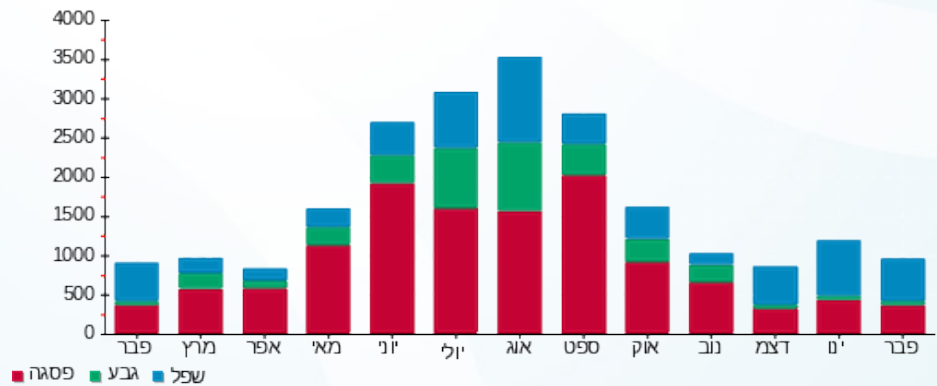

01/03/20 תאריך הפקה:
 29/02/20 תאריך קריאה נוכחית:
 01/02/20 תאריך קריאה קודמת:

שם דייר: עולם הקולנוע החדשה
 שם אתר: תנובה בילו סנטר

לקוח/ה נכבד/ה, אנו מתכבדים להגיש את חישוב צריכת החשמל לתקופה 01/02/20 - 29/02/20:

עולם הקולנוע החדשה - 7 - 00015945 (3x63)

סוג תעריף	סוג צריכה	קריאה קודמת	קריאה נוכחית	סה"כ צריכה בקוט"ש	מחיר לקוט"ש בא"ג	סה"כ לתשלום
פרטי חשבון עבור תאריכים:						
777	פסגה	01/02/20	29/02/20	846.67	93.10	788.25 ₪
778	גבע	146,062.07	146,200.97	138.90	56.22	78.09 ₪
779	שפל	121,429.36	123,014.23	1,584.87	34.70	549.95 ₪

סה"כ לדייר:

פסגה	גבע	שפל	סה"כ	שיא ביקוש
846.67	138.90	1,584.87	2,570.44	10.36
788.25 ₪	78.09 ₪	549.95 ₪	1,416.29 ₪	

סה"כ צריכה
 סה"כ לתשלום

200.95 ₪	תשלום קבוע	
6.53 ₪	תשלום עבור גודל חיבור בKVA (3x63)	
1,623.77 ₪	סה"כ לתשלום	לא כולל מע"מ

התפלגות חיוב בש"ח לפי תע"ז

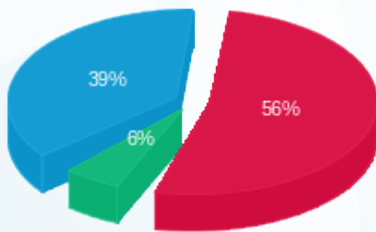

■ פסגה (788.25 ₪)
 ■ גבע (78.09 ₪)
 ■ שפל (549.95 ₪)

הסטוריית צריכה בקוט"ש

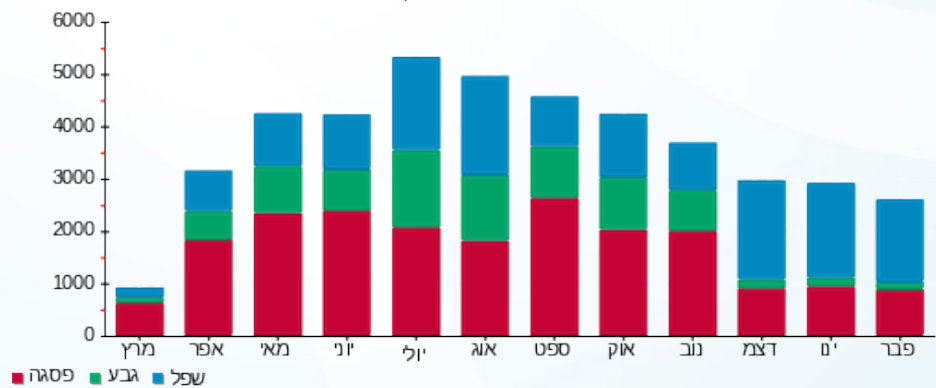

01/03/20 תאריך הפקה:
 29/02/20 תאריך קריאה נוכחית:
 01/02/20 תאריך קריאה קודמת:

שם דייר: עונות
 שם אתר: תנובה בילו סנטר

לקוח/ה נכבד/ה, אנו מתכבדים להגיש את חישוב צריכת החשמל לתקופה 01/02/20 - 29/02/20:

עונות - 2 - 14118689 (3x100)

סוג תעריף	סוג צריכה	קריאה קודמת	קריאה נוכחית	סה"כ צריכה בקוט"ש	מחיר לקוט"ש בא"ג	סה"כ לתשלום
פרטי חשבון עבור תאריכים:						
777	פסגה	01/02/20	29/02/20	349.10	93.10	325.01 ₪
778	גבע	20,929.50	20,995.50	66.00	56.22	37.11 ₪
779	שפל	32,168.60	33,016.40	847.80	34.70	294.19 ₪

סה"כ לדייר:

פסגה	גבע	שפל	סה"כ	שיא ביקוש
349.10	66.00	847.80	1,262.90	8.14
325.01 ₪	37.11 ₪	294.19 ₪	656.30 ₪	

סה"כ צריכה
 סה"כ לתשלום

200.95 ₪	תשלום קבוע	
10.36 ₪	תשלום עבור גודל חיבור ב KVA (3x100)	
867.62 ₪	סה"כ לתשלום	לא כולל מע"מ

התפלגות חיוב בש"ח לפי תע"ז

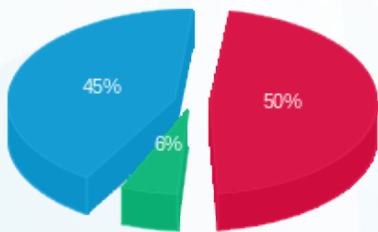

■ פסגה (325.01 ₪)
 ■ גבע (37.11 ₪)
 ■ שפל (294.19 ₪)

הסטוריית צריכה בקוט"ש

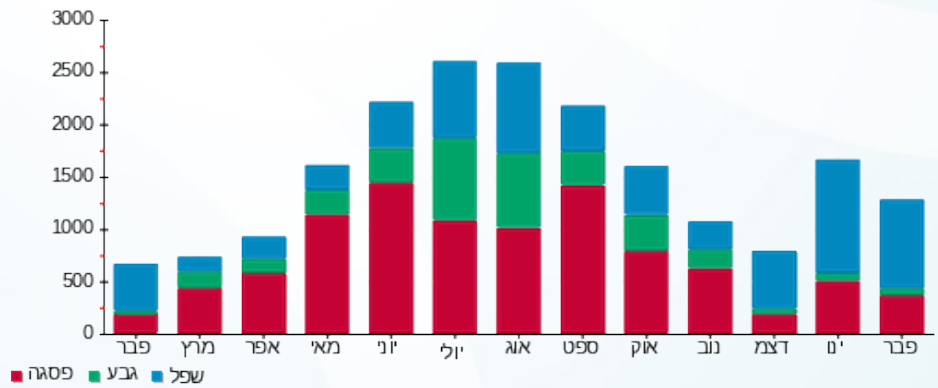

■ פסגה ■ גבע ■ שפל



01/03/20 תאריך הפקדה:
 29/02/20 תאריך קריאה נוכחית:
 01/02/20 תאריך קריאה קודמת:

שם דייר: עמינה
 שם אתר: תנובה בילו סנטר

לקוח/ה נכבד/ה, אנו מתכבדים להגיש את חישוב צריכת החשמל לתקופה 01/02/20 - 29/02/20:

עמינה - 3 - 15091159 (3x100)

סוג תעריף	סוג צריכה	קריאה קודמת	קריאה נוכחית	סה"כ צריכה בקוט"ש	מחיר לקוט"ש בא"ג	סה"כ לתשלום
פרטי חשבון עבור תאריכים:						
777	פסגה	01/02/20	29/02/20	1,755.60	93.10	1,634.46 ₪
778	גבע	35,593.80	35,790.20	196.40	56.22	110.42 ₪
779	שפל	64,706.40	67,576.40	2,870.00	34.70	995.89 ₪

סה"כ לדיר:

פסגה	גבע	שפל	סה"כ	שיא ביקוש
1,755.60	196.40	2,870.00	4,822.00	28.99
1,634.46 ₪	110.42 ₪	995.89 ₪	2,740.77 ₪	

סה"כ צריכה
 סה"כ לתשלום

200.95 ₪	תשלום קבוע	
10.36 ₪	תשלום עבור גודל חיבור בKVA (3x100)	
2,952.08 ₪	סה"כ לתשלום	לא כולל מע"מ

התפלגות חיוב בש"ח לפי תעו"ז

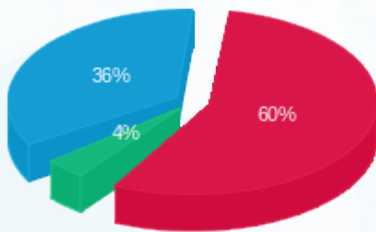

■ פסגה (1,634.46 ₪)
 ■ גבע (110.42 ₪)
 ■ שפל (995.89 ₪)

הסטוריית צריכה בקוט"ש

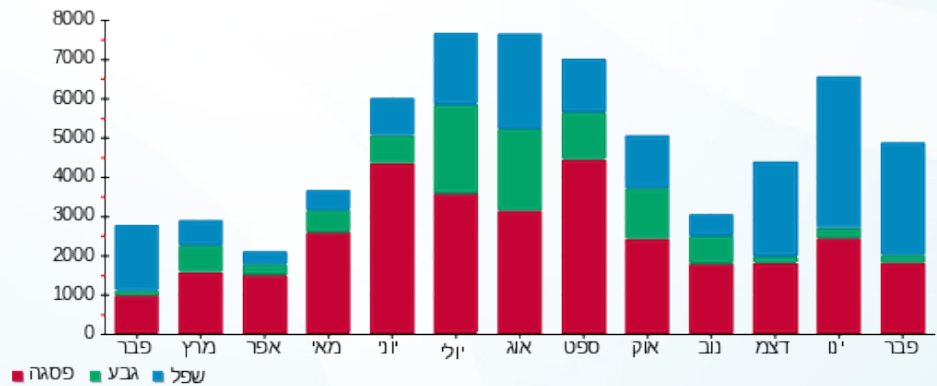



01/03/20 תאריך הפקה:
 29/02/20 תאריך קריאה נוכחית:
 01/02/20 תאריך קריאה קודמת:

שם דייר: ענק הממתקים
 שם אתר: תנובה בילו סנטר

לקוח/ה נכבד/ה, אנו מתכבדים להגיש את חישוב צריכת החשמל לתקופה 29/02/20 - 01/02/20:

ענק הממתקים - 1 - 00016080 (3x40)

סוג תעריף	סוג צריכה	קריאה קודמת	קריאה נוכחית	סה"כ צריכה בקוט"ש	מחיר לקוט"ש בא"ג	סה"כ לתשלום
פרטי חשבון עבור תאריכים:						
777	פסגה	01/02/20	29/02/20	341.01	93.10	317.48 ₪
778	גבע	56,766.94	56,886.28	119.35	56.22	67.10 ₪
779	שפל	145,247.98	146,268.34	1,020.36	34.70	354.06 ₪

סה"כ לדייר:

פסגה	גבע	שפל	סה"כ	שיא ביקוש
341.01	119.35	1,020.36	1,480.72	8.21
317.48 ₪	67.10 ₪	354.06 ₪	738.64 ₪	

סה"כ צריכה
 סה"כ לתשלום

200.95 ₪	תשלום קבוע	
4.14 ₪	תשלום עבור גודל חיבור בKVA (3x40)	
943.74 ₪	סה"כ לתשלום	לא כולל מע"מ

התפלגות חיוב בש"ח לפי תע"ז

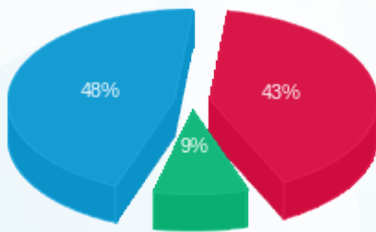

פסגה (317.48 ₪) 48%
 גבע (67.10 ₪) 9%
 שפל (354.06 ₪) 43%

הסטוריית צריכה בקוט"ש

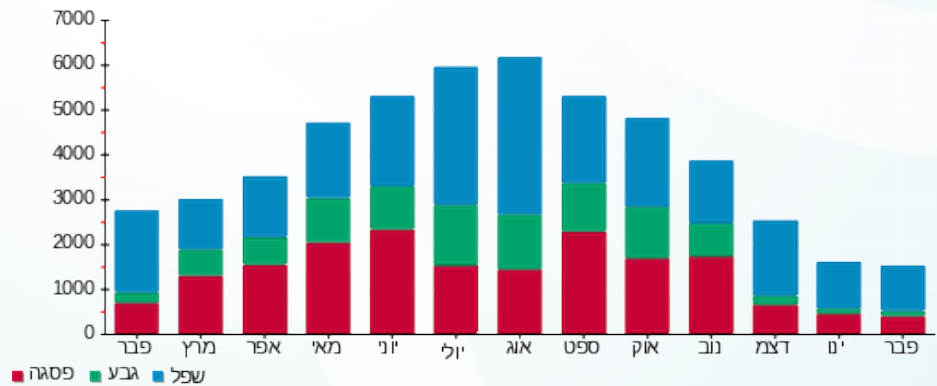



01/03/20 תאריך הפקה:
 29/02/20 תאריך קריאה נוכחית:
 01/02/20 תאריך קריאה קודמת:

שם דייר: פוט לוקר
 שם אתר: תנובה בילו סנטר

לקוח/ה נכבד/ה, אנו מתכבדים להגיש את חישוב צריכת החשמל לתקופה 29/02/20 - 01/02/20:

פוט לוקר - 6 - 00025510 (3x250)

סוג תעריף	סוג צריכה	קריאה קודמת	קריאה נוכחית	סה"כ צריכה בקוט"ש	מחיר לקוט"ש בא"ג	סה"כ לתשלום
פרטי חשבון עבור תאריכים:						
777	פסגה	01/02/20	29/02/20	1,654.33	93.10	1,540.18 ₪
778	גבע	65,551.89	65,781.98	230.09	56.22	129.36 ₪
779	שפל	89,781.27	93,190.92	3,409.65	34.70	1,183.15 ₪

סה"כ לדייר:

פסגה	גבע	שפל	סה"כ	שיא ביקוש
1,654.33	230.09	3,409.65	5,294.07	46.90
1,540.18 ₪	129.36 ₪	1,183.15 ₪	2,852.69 ₪	

סה"כ צריכה
 סה"כ לתשלום

200.95 ₪	תשלום קבוע	
25.90 ₪	תשלום עבור גודל חיבור ב KVA (3x250)	
3,079.54 ₪	סה"כ לתשלום	לא כולל מע"מ

התפלגות חיוב בש"ח לפי תע"ז

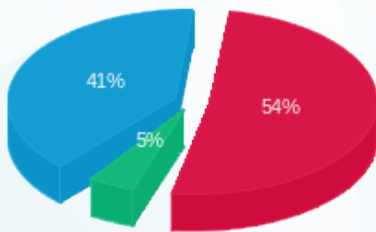

■ פסגה (1,540.18 ₪)
 ■ גבע (129.36 ₪)
 ■ שפל (1,183.15 ₪)

הסטוריית צריכה בקוט"ש

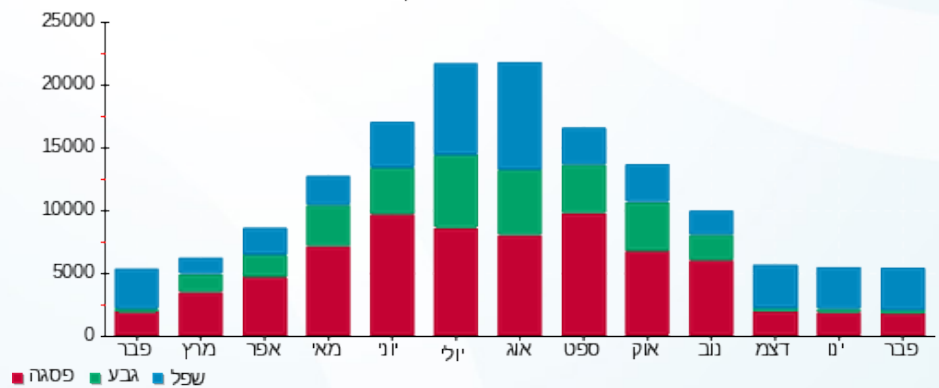



01/03/20 תאריך הפיקה:
 29/02/20 תאריך קריאה נוכחית:
 01/02/20 תאריך קריאה קודמת:

שם דייר: פומה חדשה
 שם אתר: תנובה בילו סנטר

לקוח/ה נכבד/ה, אנו מתכבדים להגיש את חישוב צריכת החשמל לתקופה 29/02/20 - 01/02/20:

פומה החדשה - 8 - 14118689 (3x63)

סוג תעריף	סוג צריכה	קריאה קודמת	קריאה נוכחית	סה"כ צריכה בקוט"ש	מחיר לקוט"ש בא"ג	סה"כ לתשלום
פרטי חשבון עבור תאריכים:						
777	פסגה	01/02/20	29/02/20	705.00	93.10	656.36 ₪
778	גבע	36,684.10	36,781.30	97.20	56.22	54.65 ₪
779	שפל	49,096.80	50,513.70	1,416.90	34.70	491.66 ₪

סה"כ לדייר:

פסגה	גבע	שפל	סה"כ	שיא ביקוש
705.00	97.20	1,416.90	2,219.10	12.13
656.36 ₪	54.65 ₪	491.66 ₪	1,202.67 ₪	

סה"כ צריכה
 סה"כ לתשלום

200.95 ₪	תשלום קבוע	
6.53 ₪	תשלום עבור גודל חיבור בKVA (3x63)	
1,410.14 ₪	סה"כ לתשלום	לא כולל מע"מ

התפלגות חיוב בש"ח לפי תעו"ז

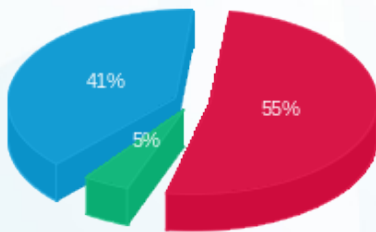

■ פסגה (656.36 ₪)
 ■ גבע (54.65 ₪)
 ■ שפל (491.66 ₪)

הסטוריית צריכה בקוט"ש

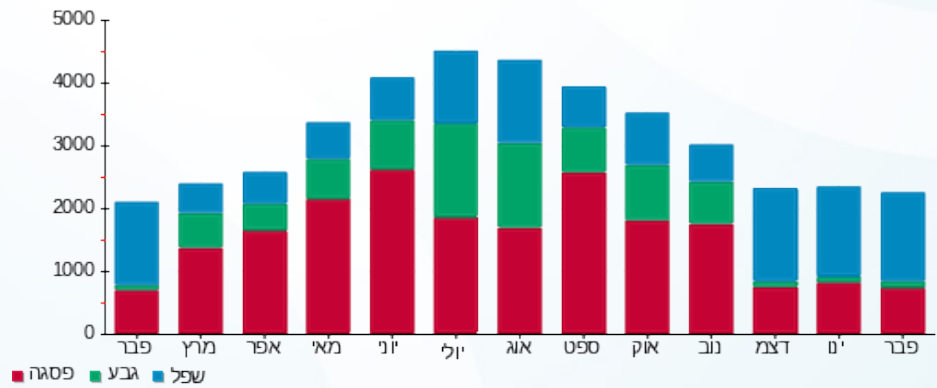

01/03/20 תאריך הפקדה:
 29/02/20 תאריך קריאה נוכחית:
 01/02/20 תאריך קריאה קודמת:

שם דייר: פוקס הום
 שם אתר: תנובה בילו סנטר

לקוח/ה נכבד/ה, אנו מתכבדים להגיש את חישוב צריכת החשמל לתקופה 01/02/20 - 29/02/20:

פוקס הום - 2 - 15091159 (3x160)

סוג תעריף	סוג צריכה	קריאה קודמת	קריאה נוכחית	סה"כ צריכה בקוט"ש	מחיר לקוט"ש בא"ג	סה"כ לתשלום
פרטי חשבון עבור תאריכים:						
777	פסגה	01/02/20	29/02/20	2,898.60	93.10	2,698.60 ₪
778	גבע	161,415.60	161,718.60	303.00	56.22	170.35 ₪
779	שפל	151,000.40	155,979.20	4,978.80	34.70	1,727.64 ₪

סה"כ לדיר:

פסגה	גבע	שפל	סה"כ	שיא ביקוש
2,898.60	303.00	4,978.80	8,180.40	73.03
2,698.60 ₪	170.35 ₪	1,727.64 ₪	4,596.59 ₪	

סה"כ צריכה
 סה"כ לתשלום

200.95 ₪	תשלום קבוע	
16.58 ₪	תשלום עבור גודל חיבור בKVA (3x160)	
4,814.11 ₪	סה"כ לתשלום	לא כולל מע"מ

התפלגות חיוב בש"ח לפי תע"ז

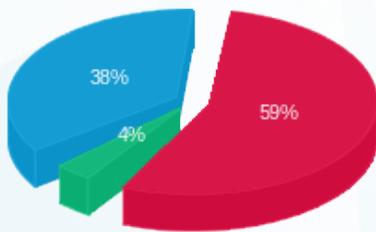

■ פסגה (2,698.60 ₪)
 ■ גבע (170.35 ₪)
 ■ שפל (1,727.64 ₪)

הסטוריית צריכה בקוט"ש

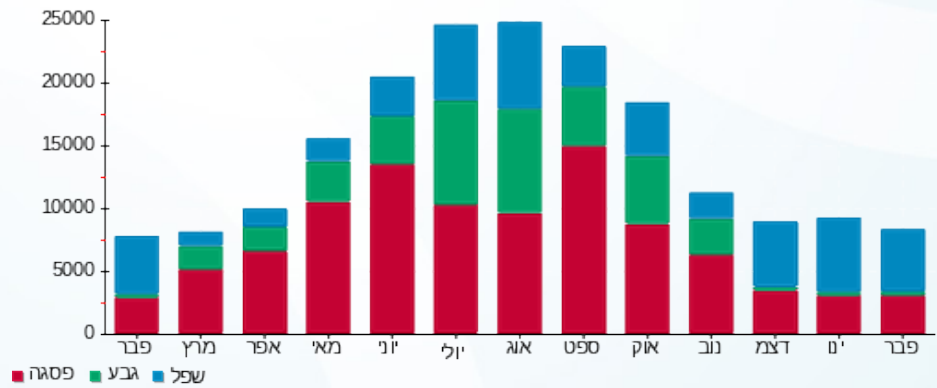



01/03/20 תאריך הפקדה:
 29/02/20 תאריך קריאה נוכחית:
 01/02/20 תאריך קריאה קודמת:

שם דייר: פיצה
 שם אתר: תנובה בילו סנטר

לקוח/ה נכבד/ה, אנו מתכבדים להגיש את חישוב צריכת החשמל לתקופה 01/02/20 - 29/02/20:

פיצה - 1 - 18029710 (3x100)

סוג תעריף	סוג צריכה	קריאה קודמת	קריאה נוכחית	סה"כ צריכה בקוט"ש	מחיר לקוט"ש בא"ג	סה"כ לתשלום
פרטי חשבון עבור תאריכים:						
777	פסגה	01/02/20	29/02/20	1,320.00	93.10	1,228.92 ₪
778	גבע	9,830.30	10,038.00	207.70	56.22	116.77 ₪
779	שפל	18,776.80	21,203.90	2,427.10	34.70	842.20 ₪

סה"כ לדייר:

פסגה	גבע	שפל	סה"כ	שיא ביקוש
1,320.00	207.70	2,427.10	3,954.80	26.26
1,228.92 ₪	116.77 ₪	842.20 ₪	2,187.89 ₪	

סה"כ צריכה
 סה"כ לתשלום

200.95 ₪	תשלום קבוע	
10.36 ₪	תשלום עבור גודל חיבור ב KVA (3x100)	
2,399.20 ₪	סה"כ לתשלום	לא כולל מע"מ

התפלגות חיוב בש"ח לפי תע"ז

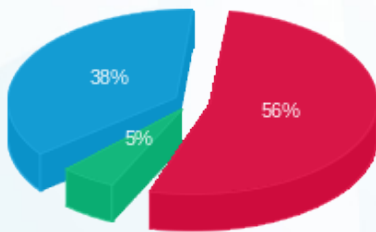

■ פסגה (1,228.92 ₪)
 ■ גבע (116.77 ₪)
 ■ שפל (842.20 ₪)

הסטוריית צריכה בקוט"ש

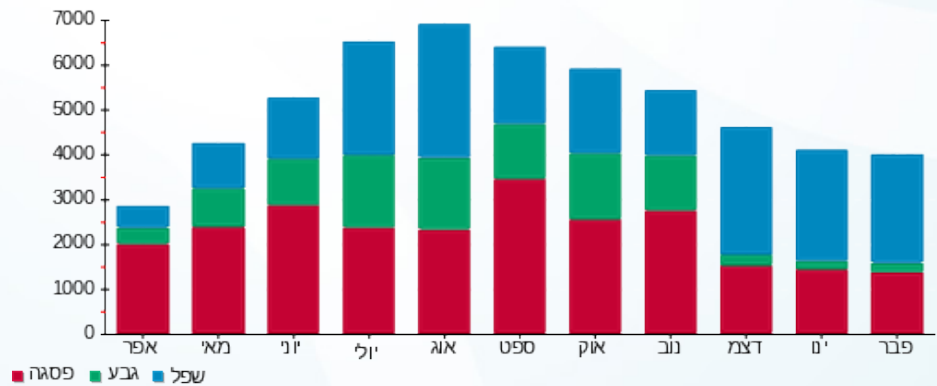



01/03/20 תאריך הפקדה:
 29/02/20 תאריך קריאה נוכחית:
 01/02/20 תאריך קריאה קודמת:

שם דייר: פיצה האט
 שם אתר: תנובה בילו סנטר

לקוח/ה נכבד/ה, אנו מתכבדים להגיש את חישוב צריכת החשמל לתקופה 29/02/20 - 01/02/20:

פיצה האט - 1 - 00024955(3x125)

סוג תעריף	סוג צריכה	קריאה קודמת	קריאה נוכחית	סה"כ צריכה בקוט"ש	מחיר לקוט"ש בא"ג	סה"כ לתשלום
פרטי חשבון עבור תאריכים:						
777	פסגה	01/02/20	29/02/20	2,313.36	93.10	2,153.74 ₪
778	גבע	82,246.40	82,830.27	583.87	56.22	328.25 ₪
779	שפל	174,470.92	178,821.98	4,351.06	34.70	1,509.82 ₪

סה"כ לדייר:

פסגה	גבע	שפל	סה"כ	שיא ביקוש
2,313.36	583.87	4,351.06	7,248.28	32.52
2,153.74 ₪	328.25 ₪	1,509.82 ₪	3,991.80 ₪	

סה"כ צריכה
 סה"כ לתשלום

200.95 ₪	תשלום קבוע	
12.95 ₪	תשלום עבור גודל חיבור בKVA (3x125)	
4,205.71 ₪	סה"כ לתשלום	לא כולל מע"מ

התפלגות חיוב בש"ח לפי תע"ז

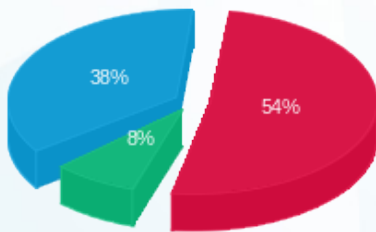

■ פסגה (2,153.74 ₪)
 ■ גבע (328.25 ₪)
 ■ שפל (1,509.82 ₪)

הסטוריית צריכה בקוט"ש

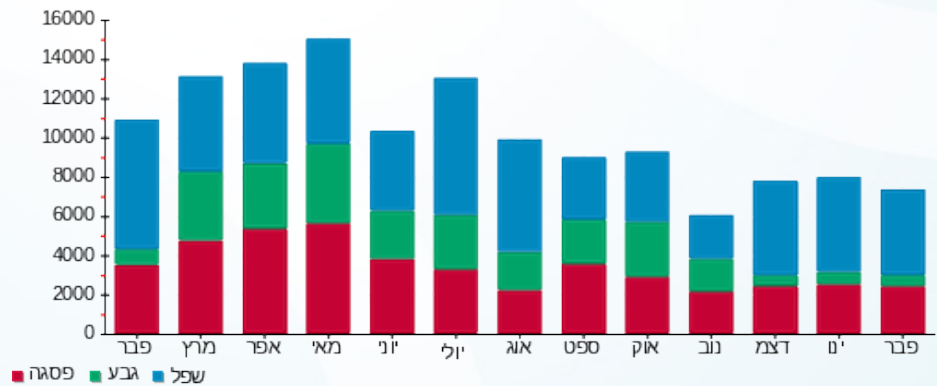



01/03/20 תאריך הפקדה:
 29/02/20 תאריך קריאה נוכחית:
 01/02/20 תאריך קריאה קודמת:

שם דייר: פלאפל כרמי
 שם אתר: תנובה בילו סנטר

לקוח/ה נכבד/ה, אנו מתכבדים להגיש את חישוב צריכת החשמל לתקופה 01/02/20 - 29/02/20:

פלאפל כרמי - 5 - 00015945 (3x63)

סוג תעריף	סוג צריכה	קריאה קודמת	קריאה נוכחית	סה"כ צריכה בקוט"ש	מחיר לקוט"ש בא"ג	סה"כ לתשלום
		01/02/20	29/02/20	פרטי חשבון עבור תאריכים:		
777	פסגה	563,812.36	565,914.78	2,102.42	93.10	1,957.35 ₪
778	גבע	379,019.04	379,651.32	632.28	56.22	355.47 ₪
779	שפל	346,505.38	351,062.25	4,556.87	34.70	1,581.23 ₪

סה"כ לדייר:

פסגה	גבע	שפל	סה"כ	שיא ביקוש
2,102.42	632.28	4,556.87	7,291.57	29.41
1,957.35 ₪	355.47 ₪	1,581.23 ₪	3,894.06 ₪	

סה"כ צריכה
 סה"כ לתשלום

200.95 ₪	תשלום קבוע	
6.53 ₪	תשלום עבור גודל חיבור בKVA (3x63)	
4,101.53 ₪	סה"כ לתשלום	לא כולל מע"מ

התפלגות חיוב בש"ח לפי תעו"ז

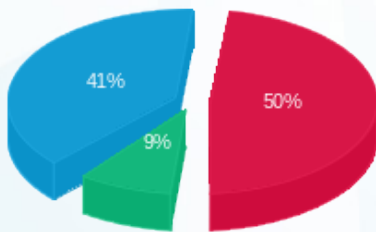

■ פסגה (1,957.35 ₪)
 ■ גבע (355.47 ₪)
 ■ שפל (1,581.23 ₪)

הסטוריית צריכה בקוט"ש

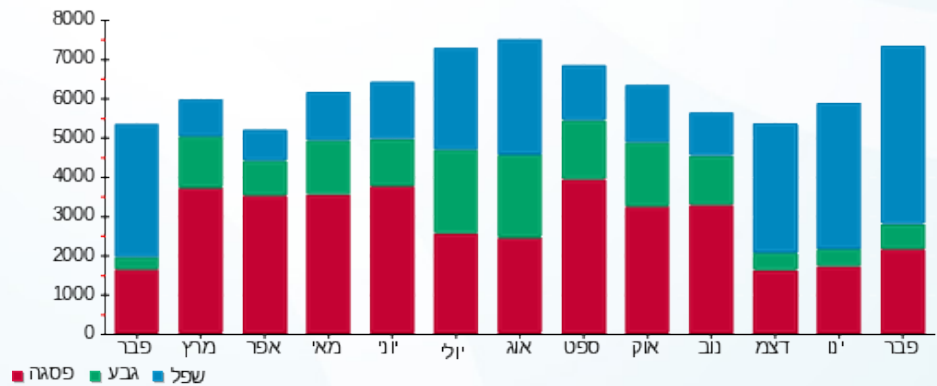



01/03/20 תאריך הפקדה:
 29/02/20 תאריך קריאה נוכחית:
 01/02/20 תאריך קריאה קודמת:

שם דייר: פקטורי 54
 שם אתר: תנובה בילו סנטר

לקוח/ה נכבד/ה, אנו מתכבדים להגיש את חישוב צריכת החשמל לתקופה 01/02/20 - 29/02/20:

פקטורי 54 - 8 - 00017642 (3x1000)

סוג תעריף	סוג צריכה	קריאה קודמת	קריאה נוכחית	סה"כ צריכה בקוט"ש	מחיר לקוט"ש בא"ג	סה"כ לתשלום
פרטי חשבון עבור תאריכים:						
777	פסגה	01/02/20	29/02/20	8,202.36	93.10	7,636.40 ₪
778	גבע	2,788,425.82	2,789,750.38	1,324.56	56.22	744.67 ₪
779	שפל	2,748,155.02	2,764,780.97	16,625.95	34.70	5,769.21 ₪

סה"כ לדייר:

פסגה	גבע	שפל	סה"כ	שיא ביקוש
8,202.36	1,324.56	16,625.95	26,152.87	143.18
7,636.40 ₪	744.67 ₪	5,769.21 ₪	14,150.27 ₪	

סה"כ צריכה
 סה"כ לתשלום

200.95 ₪	תשלום קבוע	
103.61 ₪	תשלום עבור גודל חיבור בKVA (3x1000)	
14,454.83 ₪	סה"כ לתשלום	לא כולל מע"מ

התפלגות חיוב בש"ח לפי תע"ז

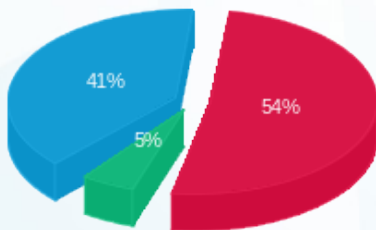

■ פסגה (7,636.40 ₪)
 ■ גבע (744.67 ₪)
 ■ שפל (5,769.21 ₪)

הסטוריית צריכה בקוט"ש

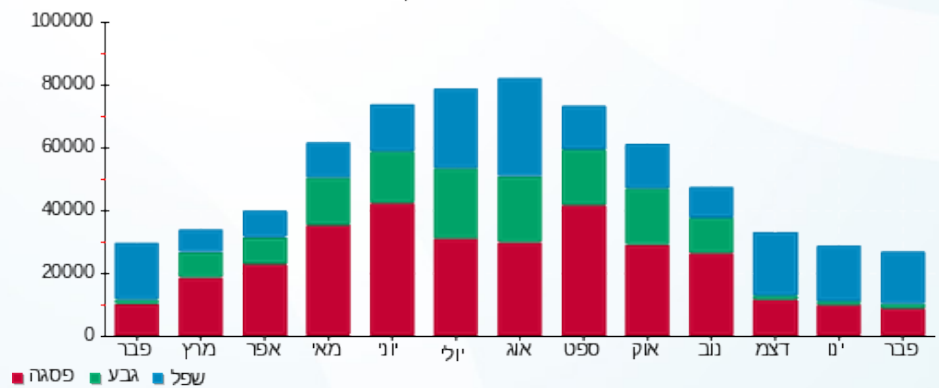

■ פסגה ■ גבע ■ שפל





01/03/20 תאריך הפקדה:
 29/02/20 תאריך קריאה נוכחית:
 01/02/20 תאריך קריאה קודמת:

שם דייר: פרטנר
 שם אתר: תנובה בילו סנטר

לקוח/ה נכבד/ה, אנו מתכבדים להגיש את חישוב צריכת החשמל לתקופה 29/02/20 - 01/02/20:

פרטנר - 12 - 14118689 (3x80)

סוג תעריף	סוג צריכה	קריאה קודמת	קריאה נוכחית	סה"כ צריכה בקוט"ש	מחיר לקוט"ש בא"ג	סה"כ לתשלום
		01/02/20	29/02/20			
777	פסגה	46,159.00	46,714.80	555.80	93.10	517.45 ₪
778	גבע	21,705.10	21,960.50	255.40	56.22	143.59 ₪
779	שפל	55,064.50	57,102.10	2,037.60	34.70	707.05 ₪

סה"כ לדייר:

פסגה	גבע	שפל	סה"כ	שיא ביקוש
555.80	255.40	2,037.60	2,848.80	9.21
517.45 ₪	143.59 ₪	707.05 ₪	1,368.08 ₪	

סה"כ צריכה
 סה"כ לתשלום

200.95 ₪	תשלום קבוע	
8.29 ₪	תשלום עבור גודל חיבור בKVA (3x80)	
1,577.32 ₪	סה"כ לתשלום	לא כולל מע"מ

התפלגות חיוב בש"ח לפי תעו"ז

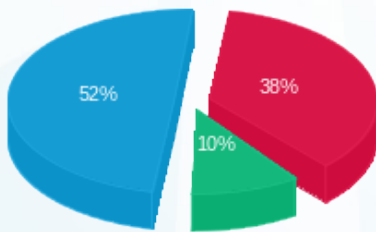

פסגה (517.45 ₪) 52%
 גבע (143.59 ₪) 10%
 שפל (707.05 ₪) 38%

הסטוריית צריכה בקוט"ש

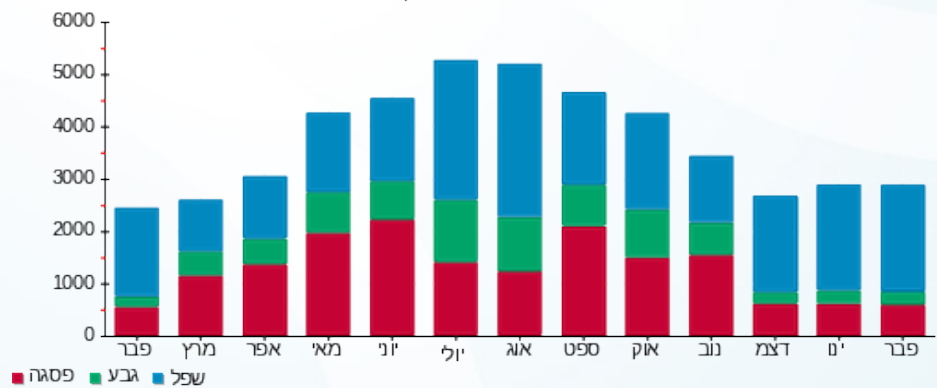



01/03/20 תאריך הפקה:
 29/02/20 תאריך קריאה נוכחית:
 01/02/20 תאריך קריאה קודמת:

שם דייר: פריד
 שם אתר: תנובה בילו סנטר

לקוח/ה נכבד/ה, אנו מתכבדים להגיש את חישוב צריכת החשמל לתקופה 01/02/20 - 29/02/20:

פריד - 6 - 00015945 (3x63)

סוג תעריף	סוג צריכה	קריאה קודמת	קריאה נוכחית	סה"כ צריכה בקוט"ש	מחיר לקוט"ש בא"ג	סה"כ לתשלום
פרטי חשבון עבור תאריכים:						
777	פסגה	01/02/20	29/02/20	147.39	93.10	137.22 ₪
778	גבע	43,652.06	43,675.42	23.36	56.22	13.13 ₪
779	שפל	32,175.98	32,445.20	269.23	34.70	93.42 ₪

סה"כ לדייר:

פסגה	גבע	שפל	סה"כ	שיא ביקוש
147.39	23.36	269.23	439.97	4.64
137.22 ₪	13.13 ₪	93.42 ₪	243.77 ₪	

סה"כ צריכה
 סה"כ לתשלום

200.95 ₪	תשלום קבוע	
6.53 ₪	תשלום עבור גודל חיבור בKVA (3x63)	
451.25 ₪	סה"כ לתשלום	לא כולל מע"מ

התפלגות חיוב בש"ח לפי תעו"ז

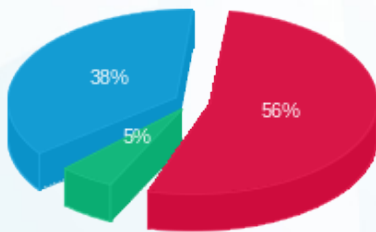

פסגה (137.22 ₪) 56%
 גבע (13.13 ₪) 38%
 שפל (93.42 ₪) 5%

הסטוריית צריכה בקוט"ש

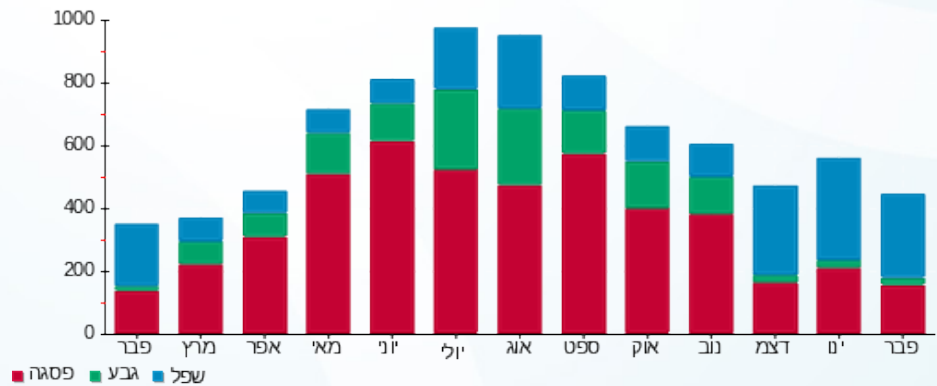



01/03/20 תאריך הפקה:
 29/02/20 תאריך קריאה נוכחית:
 01/02/20 תאריך קריאה קודמת:

שם דייר: צחי זו סנטר
 שם אתר: תנובה בילו סנטר

לקוח/ה נכבד/ה, אנו מתכבדים להגיש את חישוב צריכת החשמל לתקופה 01/02/20 - 29/02/20:

צחי זו סנטר - 6 - 14118689 (3x100)

סוג תעריף	סוג צריכה	קריאה קודמת	קריאה נוכחית	סה"כ צריכה בקוט"ש	מחיר לקוט"ש בא"ג	סה"כ לתשלום
פרטי חשבון עבור תאריכים:						
777	פסגה	01/02/20	29/02/20	569.60	93.10	₪ 530.30
778	גבע	25,438.00	25,556.60	118.60	56.22	₪ 66.68
779	שפל	48,179.20	49,434.80	1,255.60	34.70	₪ 435.69

סה"כ לדייר:

פסגה	גבע	שפל	סה"כ	שיא ביקוש
569.60	118.60	1,255.60	1,943.80	9.78
₪ 530.30	₪ 66.68	₪ 435.69	₪ 1,032.67	

סה"כ צריכה
 סה"כ לתשלום

200.95 ₪	תשלום קבוע	
10.36 ₪	תשלום עבור גודל חיבור בKVA (3x100)	
1,243.98 ₪	סה"כ לתשלום	לא כולל מע"מ

התפלגות חיוב בש"ח לפי תע"ז

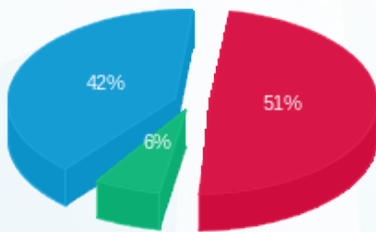

פסגה (₪ 530.30) 51%
 גבע (₪ 66.68) 6%
 שפל (₪ 435.69) 42%

הסטוריית צריכה בקוט"ש

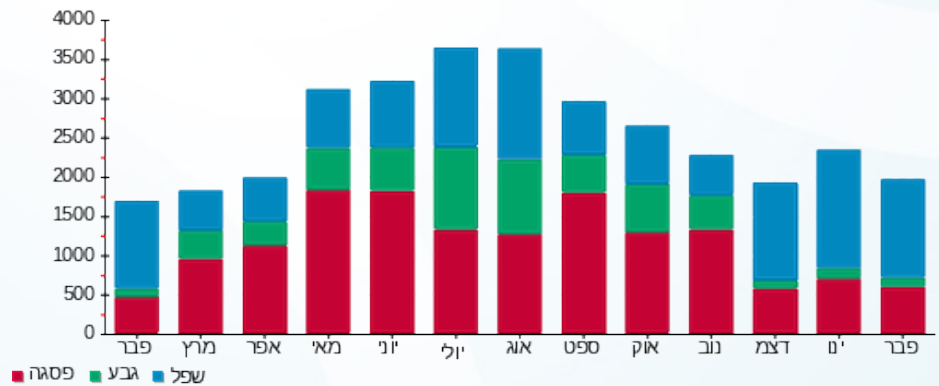

01/03/20 תאריך הפקה:
 29/02/20 תאריך קריאה נוכחית:
 01/02/20 תאריך קריאה קודמת:

שם דייר: ציבורי
 שם אתר: תנובה בילו סנטר

לקוח/ה נכבד/ה, אנו מתכבדים להגיש את חישוב צריכת החשמל לתקופה 01/02/20 - 29/02/20:

ציבורי - 4 - 81038177

סוג תעריף	סוג צריכה	קריאה קודמת	קריאה נוכחית	סה"כ צריכה בקוט"ש	מחיר לקוט"ש בא"ג	סה"כ לתשלום
פרטי חשבון עבור תאריכים:						
777	פסגה	01/02/20	29/02/20	145.45	93.10	135.41 ₪
778	גבע	3,983.70	4,017.45	33.75	56.22	18.97 ₪
779	שפל	15,821.30	15,831.95	10.65	34.70	3.70 ₪

סה"כ לדייר:

פסגה	גבע	שפל	סה"כ	שיא ביקוש
145.45	33.75	10.65	189.85	1.80
135.41 ₪	18.97 ₪	3.70 ₪	158.08 ₪	

סה"כ צריכה
 סה"כ לתשלום

לא כולל מע"מ	תשלום קבוע	סה"כ לתשלום
	200.95 ₪	
		359.03 ₪

התפלגות חיוב בש"ח לפי תעו"ז

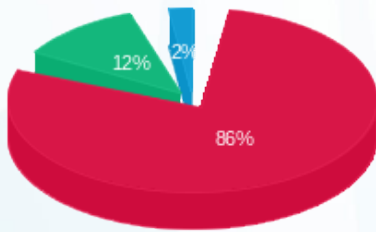

פסגה (135.41 ₪) 86%
 גבע (18.97 ₪) 12%
 שפל (3.70 ₪) 2%

הסטוריית צריכה בקוט"ש

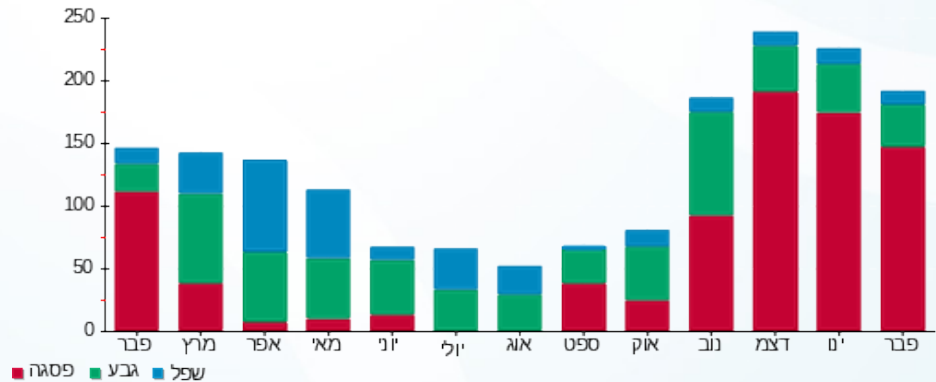



01/03/20 תאריך הפקה:
 29/02/20 תאריך קריאה נוכחית:
 01/02/20 תאריך קריאה קודמת:

שם דייר: ציבורי ביג בוקס
שם אתר: תנובה בילו סנטר

לקוח/ה נכבד/ה, אנו מתכבדים להגיש את חישוב צריכת החשמל לתקופה 01/02/20 - 29/02/20:

מנדלבוים בע"מ - 1 - 00015945

סוג תעריף	סוג צריכה	קריאה קודמת	קריאה נוכחית	סה"כ צריכה בקוט"ש	מחיר לקוט"ש בא"ג	סה"כ לתשלום
		01/02/20	29/02/20	פרטי חשבון עבור תאריכים:		
777	פסגה	940,210.75	941,490.23	-1,279.48	93.10	₪ -1,191.20
778	גבע	783,738.03	783,888.54	-150.51	56.22	₪ -84.62
779	שפל	454,837.46	456,889.81	-2,052.35	34.70	₪ -712.16

דלימארט - 2 - 00015945

סוג תעריף	סוג צריכה	קריאה קודמת	קריאה נוכחית	סה"כ צריכה בקוט"ש	מחיר לקוט"ש בא"ג	סה"כ לתשלום
		01/02/20	29/02/20	פרטי חשבון עבור תאריכים:		
777	פסגה	1,001,721.18	1,003,330.89	-1,609.72	93.10	₪ -1,498.65
778	גבע	708,745.87	709,063.68	-317.82	56.22	₪ -178.68
779	שפל	831,986.44	835,669.50	-3,683.06	34.70	₪ -1,278.02

שמרת הזרוע החדשה - 3 - 00015945

סוג תעריף	סוג צריכה	קריאה קודמת	קריאה נוכחית	סה"כ צריכה בקוט"ש	מחיר לקוט"ש בא"ג	סה"כ לתשלום
		01/02/20	29/02/20	פרטי חשבון עבור תאריכים:		
777	פסגה	511,273.23	512,288.19	-1,014.96	93.10	₪ -944.93
778	גבע	294,854.41	295,037.83	-183.42	56.22	₪ -103.12
779	שפל	238,719.48	240,390.20	-1,670.73	34.70	₪ -579.74

ארומה - 4 - 00015945

סוג תעריף	סוג צריכה	קריאה קודמת	קריאה נוכחית	סה"כ צריכה בקוט"ש	מחיר לקוט"ש בא"ג	סה"כ לתשלום
		01/02/20	29/02/20	פרטי חשבון עבור תאריכים:		
777	פסגה	1,532,759.81	1,535,929.22	-3,169.42	93.10	₪ -2,950.73
778	גבע	1,043,584.69	1,044,999.75	-1,415.06	56.22	₪ -795.55
779	שפל	1,112,062.08	1,121,011.61	-8,949.52	34.70	₪ -3,105.48



פלאפל כרמי - 5 - 00015945

סוג תעריף	סוג צריכה	קריאה קודמת	קריאה נוכחית	סה"כ צריכה בקוט"ש	מחיר לקוט"ש בא"ג	סה"כ לתשלום
פרטי חשבון עבור תאריכים:						
777	פסגה	01/02/20	29/02/20	-2,102.42	93.10	₪ -1,957.35
778	גבע	379,019.04	379,651.32	-632.28	56.22	₪ -355.47
779	שפל	346,505.38	351,062.25	-4,556.87	34.70	₪ -1,581.23

פריד - 6 - 00015945

סוג תעריף	סוג צריכה	קריאה קודמת	קריאה נוכחית	סה"כ צריכה בקוט"ש	מחיר לקוט"ש בא"ג	סה"כ לתשלום
פרטי חשבון עבור תאריכים:						
777	פסגה	01/02/20	29/02/20	-147.39	93.10	₪ -137.22
778	גבע	43,652.06	43,675.42	-23.36	56.22	₪ -13.13
779	שפל	32,175.98	32,445.20	-269.23	34.70	₪ -93.42

עולם הקולנוע החדשה - 7 - 00015945

סוג תעריף	סוג צריכה	קריאה קודמת	קריאה נוכחית	סה"כ צריכה בקוט"ש	מחיר לקוט"ש בא"ג	סה"כ לתשלום
פרטי חשבון עבור תאריכים:						
777	פסגה	01/02/20	29/02/20	-846.67	93.10	₪ -788.25
778	גבע	146,062.07	146,200.97	-138.90	56.22	₪ -78.09
779	שפל	121,429.36	123,014.23	-1,584.87	34.70	₪ -549.95

סילי ישראל - 8 - 00015945

סוג תעריף	סוג צריכה	קריאה קודמת	קריאה נוכחית	סה"כ צריכה בקוט"ש	מחיר לקוט"ש בא"ג	סה"כ לתשלום
פרטי חשבון עבור תאריכים:						
777	פסגה	01/02/20	29/02/20	-5.20	93.10	₪ -4.84
778	גבע	112,081.68	112,083.48	-1.80	56.22	₪ -1.01
779	שפל	110,529.35	110,569.38	-40.03	34.70	₪ -13.89

לוח ראשי - 1 - 00019396

סוג תעריף	סוג צריכה	קריאה קודמת	קריאה נוכחית	סה"כ צריכה בקוט"ש	מחיר לקוט"ש בא"ג	סה"כ לתשלום
פרטי חשבון עבור תאריכים:						
777	פסגה	01/02/20	29/02/20	6,730.78	93.10	₪ 6,266.36
778	גבע	415,957.52	417,584.04	1,626.52	56.22	₪ 914.43
779	שפל	717,525.70	731,249.08	13,723.38	34.70	₪ 4,762.01





לוח ראשי - 2 - 00019396

סוג תעריף	סוג צריכה	קריאה קודמת	קריאה נוכחית	סה"כ צריכה בקוט"ש	מחיר לקוט"ש בא"ג	סה"כ לתשלום
פרטי חשבון עבור תאריכים:			29/02/20	01/02/20		
777	פסגה	847,858.10	852,925.20	5,067.10	93.10	4,717.47 ₪
778	גבע	374,419.86	375,639.64	1,219.78	56.22	685.76 ₪
779	שפל	613,390.54	623,431.20	10,040.66	34.70	3,484.11 ₪

לוח ראשי - 3 - 00019396

סוג תעריף	סוג צריכה	קריאה קודמת	קריאה נוכחית	סה"כ צריכה בקוט"ש	מחיר לקוט"ש בא"ג	סה"כ לתשלום
פרטי חשבון עבור תאריכים:			29/02/20	01/02/20		
777	פסגה	746,152.70	751,580.56	5,427.86	93.10	5,053.34 ₪
778	גבע	335,263.22	336,594.28	1,331.06	56.22	748.32 ₪
779	שפל	570,512.80	580,706.48	10,193.68	34.70	3,537.21 ₪

נטו צ'י - 4 - 00019396

סוג תעריף	סוג צריכה	קריאה קודמת	קריאה נוכחית	סה"כ צריכה בקוט"ש	מחיר לקוט"ש בא"ג	סה"כ לתשלום
פרטי חשבון עבור תאריכים:			29/02/20	01/02/20		
777	פסגה	68,675.50	68,887.59	-212.09	93.10	-197.46 ₪
778	גבע	23,223.53	23,251.98	-28.45	56.22	-15.99 ₪
779	שפל	40,610.86	41,097.52	-486.66	34.70	-168.87 ₪

נטו צ'י - 5 - 00019396

סוג תעריף	סוג צריכה	קריאה קודמת	קריאה נוכחית	סה"כ צריכה בקוט"ש	מחיר לקוט"ש בא"ג	סה"כ לתשלום
פרטי חשבון עבור תאריכים:			29/02/20	01/02/20		
777	פסגה	68,323.75	68,659.41	-335.66	93.10	-312.50 ₪
778	גבע	23,792.53	23,828.89	-36.36	56.22	-20.44 ₪
779	שפל	34,183.92	34,888.72	-704.80	34.70	-244.57 ₪

נטו צ'י - 6 - 00019396

סוג תעריף	סוג צריכה	קריאה קודמת	קריאה נוכחית	סה"כ צריכה בקוט"ש	מחיר לקוט"ש בא"ג	סה"כ לתשלום
פרטי חשבון עבור תאריכים:			29/02/20	01/02/20		
777	פסגה	43,822.68	44,123.99	-301.32	93.10	-280.53 ₪
778	גבע	23,775.24	23,837.93	-62.69	56.22	-35.25 ₪
779	שפל	46,738.75	47,183.70	-444.95	34.70	-154.40 ₪



ביג בוקס - 7 - 00019396

סוג תעריף	סוג צריכה	קריאה קודמת	קריאה נוכחית	סה"כ צריכה בקוט"ש	מחיר לקוט"ש בא"ג	סה"כ לתשלום
פרטי חשבון עבור תאריכים:						
777	פסגה	01/02/20	29/02/20	-465.89	93.10	₪ -433.75
778	גבע	32,908.61	32,967.40	-58.78	56.22	₪ -33.05
779	שפל	54,466.10	55,248.29	-782.18	34.70	₪ -271.42

ביג בוקס - 8 - 00019396

סוג תעריף	סוג צריכה	קריאה קודמת	קריאה נוכחית	סה"כ צריכה בקוט"ש	מחיר לקוט"ש בא"ג	סה"כ לתשלום
פרטי חשבון עבור תאריכים:						
777	פסגה	01/02/20	29/02/20	-399.80	93.10	₪ -372.22
778	גבע	28,135.62	28,193.09	-57.47	56.22	₪ -32.31
779	שפל	59,494.99	60,218.54	-723.55	34.70	₪ -251.07

ביג בוקס - 9 - 00019396

סוג תעריף	סוג צריכה	קריאה קודמת	קריאה נוכחית	סה"כ צריכה בקוט"ש	מחיר לקוט"ש בא"ג	סה"כ לתשלום
פרטי חשבון עבור תאריכים:						
777	פסגה	01/02/20	29/02/20	-374.98	93.10	₪ -349.11
778	גבע	27,083.05	27,123.97	-40.92	56.22	₪ -23.01
779	שפל	41,527.21	42,132.82	-605.62	34.70	₪ -210.15

בילוק - 10 - 00019396

סוג תעריף	סוג צריכה	קריאה קודמת	קריאה נוכחית	סה"כ צריכה בקוט"ש	מחיר לקוט"ש בא"ג	סה"כ לתשלום
פרטי חשבון עבור תאריכים:						
777	פסגה	01/02/20	29/02/20	-2.19	93.10	₪ -2.04
778	גבע	765.81	766.92	-1.11	56.22	₪ -0.62
779	שפל	2,067.35	2,075.79	-8.44	34.70	₪ -2.93

בילוק - 11 - 00019396

סוג תעריף	סוג צריכה	קריאה קודמת	קריאה נוכחית	סה"כ צריכה בקוט"ש	מחיר לקוט"ש בא"ג	סה"כ לתשלום
פרטי חשבון עבור תאריכים:						
777	פסגה	12,676.25	12,709.48	-33.23	93.10	₪ -30.94
778	גבע	2,656.04	2,656.08	-0.05	56.22	₪ -0.03
779	שפל	1,774.96	1,816.70	-41.75	34.70	₪ -14.49



בילוק - 12 - 00019396

סוג תעריף	סוג צריכה	קריאה קודמת	קריאה נוכחית	סה"כ צריכה בקוט"ש	מחיר לקוט"ש בא"ג	סה"כ לתשלום
פרטי חשבון עבור תאריכים:						
777	פסגה	01/02/20	29/02/20	-116.62	93.10	108.57 ₪
778	גבע	3,131.29	3,145.99	-14.70	56.22	8.27 ₪
779	שפל	8,707.12	8,973.30	-266.18	34.70	92.36 ₪

סופר פילטר - 13 - 00019396

סוג תעריף	סוג צריכה	קריאה קודמת	קריאה נוכחית	סה"כ צריכה בקוט"ש	מחיר לקוט"ש בא"ג	סה"כ לתשלום
פרטי חשבון עבור תאריכים:						
777	פסגה	01/02/20	29/02/20	-166.89	93.10	155.37 ₪
778	גבע	4,711.21	4,795.92	-84.71	56.22	47.63 ₪
779	שפל	13,412.41	14,053.06	-640.64	34.70	222.30 ₪

סופר פילטר - 14 - 00019396

סוג תעריף	סוג צריכה	קריאה קודמת	קריאה נוכחית	סה"כ צריכה בקוט"ש	מחיר לקוט"ש בא"ג	סה"כ לתשלום
פרטי חשבון עבור תאריכים:						
777	פסגה	01/02/20	29/02/20	-19.11	93.10	17.79 ₪
778	גבע	1,621.15	1,630.97	-9.83	56.22	5.52 ₪
779	שפל	3,902.56	4,004.67	-102.11	34.70	35.43 ₪

סופר פילטר - 15 - 00019396

סוג תעריף	סוג צריכה	קריאה קודמת	קריאה נוכחית	סה"כ צריכה בקוט"ש	מחיר לקוט"ש בא"ג	סה"כ לתשלום
פרטי חשבון עבור תאריכים:						
777	פסגה	01/02/20	29/02/20	-52.69	93.10	49.05 ₪
778	גבע	1,484.55	1,501.63	-17.07	56.22	9.60 ₪
779	שפל	3,937.23	4,092.85	-155.62	34.70	54.00 ₪

מיזוג אוויר - 16 - 00019396

סוג תעריף	סוג צריכה	קריאה קודמת	קריאה נוכחית	סה"כ צריכה בקוט"ש	מחיר לקוט"ש בא"ג	סה"כ לתשלום
פרטי חשבון עבור תאריכים:						
777	פסגה	01/02/20	29/02/20	-280.22	93.10	260.88 ₪
778	גבע	13,605.93	13,639.63	-33.70	56.22	18.94 ₪
779	שפל	17,698.65	18,158.31	-459.66	34.70	159.50 ₪



מיזוג אוויר - 17 - 00019396

סוג תעריף	סוג צריכה	קריאה קודמת	קריאה נוכחית	סה"כ צריכה בקוט"ש	מחיר לקוט"ש בא"ג	סה"כ לתשלום
פרטי חשבון עבור תאריכים:			29/02/20	01/02/20		
777	פסגה	35,346.17	35,625.57	-279.40	93.10	₪ -260.12
778	גבע	15,328.37	15,381.08	-52.71	56.22	₪ -29.63
779	שפל	21,627.56	22,225.17	-597.61	34.70	₪ -207.37

מיזוג אוויר - 18 - 00019396

סוג תעריף	סוג צריכה	קריאה קודמת	קריאה נוכחית	סה"כ צריכה בקוט"ש	מחיר לקוט"ש בא"ג	סה"כ לתשלום
פרטי חשבון עבור תאריכים:			29/02/20	01/02/20		
777	פסגה	52,263.12	52,701.43	-438.30	93.10	₪ -408.06
778	גבע	22,520.74	22,562.19	-41.45	56.22	₪ -23.30
779	שפל	32,167.24	32,812.80	-645.56	34.70	₪ -224.01

מוצצים - 19 - 00019396

סוג תעריף	סוג צריכה	קריאה קודמת	קריאה נוכחית	סה"כ צריכה בקוט"ש	מחיר לקוט"ש בא"ג	סה"כ לתשלום
פרטי חשבון עבור תאריכים:			29/02/20	01/02/20		
777	פסגה	70,731.27	71,219.89	-488.61	93.10	₪ -454.90
778	גבע	24,979.17	25,075.95	-96.77	56.22	₪ -54.41
779	שפל	34,471.13	35,579.74	-1,108.61	34.70	₪ -384.69

מוצצים - 20 - 00019396

סוג תעריף	סוג צריכה	קריאה קודמת	קריאה נוכחית	סה"כ צריכה בקוט"ש	מחיר לקוט"ש בא"ג	סה"כ לתשלום
פרטי חשבון עבור תאריכים:			29/02/20	01/02/20		
777	פסגה	56,259.33	56,578.22	-318.89	93.10	₪ -296.89
778	גבע	18,983.77	19,051.14	-67.37	56.22	₪ -37.87
779	שפל	21,405.15	22,181.55	-776.41	34.70	₪ -269.41

מוצצים - 21 - 00019396

סוג תעריף	סוג צריכה	קריאה קודמת	קריאה נוכחית	סה"כ צריכה בקוט"ש	מחיר לקוט"ש בא"ג	סה"כ לתשלום
פרטי חשבון עבור תאריכים:			29/02/20	01/02/20		
777	פסגה	76,659.16	77,183.08	-523.91	93.10	₪ -487.76
778	גבע	26,234.36	26,329.31	-94.95	56.22	₪ -53.38
779	שפל	34,094.43	35,241.01	-1,146.58	34.70	₪ -397.86





סה"כ לדירה:

פסגה	גבע	שפל	סה"כ	שיא ביקוש
2,240.66	515.12	1,454.14	4,209.92	68.76
₪ 2,086.05	₪ 289.60	₪ 504.59	₪ 2,880.24	

סה"כ צריכה

סה"כ לתשלום

₪ 0.00	תשלום קבוע	
₪ 2,880.24	סה"כ לתשלום	לא כולל מע"מ





01/03/20 תאריך הפקה:
 29/02/20 תאריך קריאה נוכחית:
 01/02/20 תאריך קריאה קודמת:

שם דייר: ציבורי לוח ביתלי
שם אתר: תנובה בילו סנטר

לקוח/ה נכבד/ה, אנו מתכבדים להגיש את חישוב צריכת החשמל לתקופה 01/02/20 - 29/02/20:
קאסטרו - 1 - 00017642

סוג תעריף	סוג צריכה	קריאה קודמת	קריאה נוכחית	סה"כ צריכה בקוט"ש	מחיר לקוט"ש בא"ג	סה"כ לתשלום
פרטי חשבון עבור תאריכים:			29/02/20	01/02/20		
777	פסגה	628,862.35	629,405.69	-543.34	93.10	₪ -505.85
778	גבע	428,196.86	428,287.04	-90.18	56.22	₪ -50.70
779	שפל	361,018.17	362,184.00	-1,165.84	34.70	₪ -404.55

נעלי נהנה - 2 - 00017642

סוג תעריף	סוג צריכה	קריאה קודמת	קריאה נוכחית	סה"כ צריכה בקוט"ש	מחיר לקוט"ש בא"ג	סה"כ לתשלום
פרטי חשבון עבור תאריכים:			29/02/20	01/02/20		
777	פסגה	1,215,500.10	1,216,659.07	-1,158.97	93.10	₪ -1,079.00
778	גבע	771,346.60	771,509.91	-163.32	56.22	₪ -91.82
779	שפל	581,869.64	583,672.56	-1,802.92	34.70	₪ -625.61

מיזוג אוויר לי קופר - 3 - 00017642

סוג תעריף	סוג צריכה	קריאה קודמת	קריאה נוכחית	סה"כ צריכה בקוט"ש	מחיר לקוט"ש בא"ג	סה"כ לתשלום
פרטי חשבון עבור תאריכים:			29/02/20	01/02/20		
777	פסגה	520,770.57	520,842.33	-71.76	93.10	₪ -66.81
778	גבע	352,698.58	352,725.37	-26.79	56.22	₪ -15.06
779	שפל	229,655.63	229,875.98	-220.35	34.70	₪ -76.46

אמריקן איגל - 4 - 00017642

סוג תעריף	סוג צריכה	קריאה קודמת	קריאה נוכחית	סה"כ צריכה בקוט"ש	מחיר לקוט"ש בא"ג	סה"כ לתשלום
פרטי חשבון עבור תאריכים:			29/02/20	01/02/20		
777	פסגה	1,124,707.79	1,126,041.98	-1,334.18	93.10	₪ -1,242.13
778	גבע	783,361.90	783,509.48	-147.58	56.22	₪ -82.97
779	שפל	544,612.62	546,999.00	-2,386.37	34.70	₪ -828.07



לי קופר בריל - 5 - 00017642

סה"כ לתשלום	מחיר לקוט"ש בא"ג	סה"כ צריכה בקוט"ש	קריאה נוכחית	קריאה קודמת	סוג צריכה	סוג תעריף
			29/02/20	01/02/20	פרטי חשבון עבור תאריכים:	
₪ -800.17	93.10	-859.48	567,326.73	566,467.25	פסגה	777
₪ -61.44	56.22	-109.28	359,521.21	359,411.93	גבע	778
₪ -503.45	34.70	-1,450.86	290,329.71	288,878.85	שפל	779

נעלי פאפיה - 6 - 00017642

סה"כ לתשלום	מחיר לקוט"ש בא"ג	סה"כ צריכה בקוט"ש	קריאה נוכחית	קריאה קודמת	סוג צריכה	סוג תעריף
			29/02/20	01/02/20	פרטי חשבון עבור תאריכים:	
₪ -872.75	93.10	-937.43	241,001.73	240,064.30	פסגה	777
₪ -72.52	56.22	-128.98	113,231.88	113,102.89	גבע	778
₪ -609.56	34.70	-1,756.66	110,053.19	108,296.52	שפל	779

קפה גרג - 7 - 00017642

סה"כ לתשלום	מחיר לקוט"ש בא"ג	סה"כ צריכה בקוט"ש	קריאה נוכחית	קריאה קודמת	סוג צריכה	סוג תעריף
			29/02/20	01/02/20	פרטי חשבון עבור תאריכים:	
₪ -634.31	93.10	-681.32	259,492.31	258,810.99	פסגה	777
₪ -116.45	56.22	-207.13	154,336.33	154,129.20	גבע	778
₪ -729.72	34.70	-2,102.94	204,511.31	202,408.37	שפל	779

פקטורי 54 - 8 - 00017642

סה"כ לתשלום	מחיר לקוט"ש בא"ג	סה"כ צריכה בקוט"ש	קריאה נוכחית	קריאה קודמת	סוג צריכה	סוג תעריף
			29/02/20	01/02/20	פרטי חשבון עבור תאריכים:	
₪ -7,636.40	93.10	-8,202.36	4,790,912.98	4,782,710.62	פסגה	777
₪ -744.67	56.22	-1,324.56	2,789,750.38	2,788,425.82	גבע	778
₪ -5,769.21	34.70	-16,625.95	2,764,780.97	2,748,155.02	שפל	779

מיזוג קסטרו - 1 - 00025510

סה"כ לתשלום	מחיר לקוט"ש בא"ג	סה"כ צריכה בקוט"ש	קריאה נוכחית	קריאה קודמת	סוג צריכה	סוג תעריף
			29/02/20	01/02/20	פרטי חשבון עבור תאריכים:	
₪ -174.43	93.10	-187.36	391,066.25	390,878.89	פסגה	777
₪ -23.92	56.22	-42.54	222,701.00	222,658.46	גבע	778
₪ -156.44	34.70	-450.84	199,556.15	199,105.31	שפל	779



ראשי שנהי ביתילי - 2 - 00025510

סוג תעריף	סוג צריכה	קריאה קודמת	קריאה נוכחית	סה"כ צריכה בקוט"ש	מחיר לקוט"ש בא"ג	סה"כ לתשלום
פרטי חשבון עבור תאריכים:			29/02/20	01/02/20		
777	פסגה	9,001,278.16	9,027,296.04	26,017.88	93.10	24,222.65 ₪
778	גבע	4,709,883.28	4,714,494.56	4,611.28	56.22	2,592.46 ₪
779	שפל	5,258,481.76	5,312,157.44	53,675.68	34.70	18,625.46 ₪

דרגנועים פאקטורי 54 - 3 - 00025510

סוג תעריף	סוג צריכה	קריאה קודמת	קריאה נוכחית	סה"כ צריכה בקוט"ש	מחיר לקוט"ש בא"ג	סה"כ לתשלום
פרטי חשבון עבור תאריכים:			29/02/20	01/02/20		
777	פסגה	102,030.72	102,528.25	-497.53	93.10	-463.20 ₪
778	גבע	51,949.40	52,006.50	-57.09	56.22	-32.10 ₪
779	שפל	70,132.87	71,168.36	-1,035.49	34.70	-359.31 ₪

נעלי אורגניל - 4 - 00025510

סוג תעריף	סוג צריכה	קריאה קודמת	קריאה נוכחית	סה"כ צריכה בקוט"ש	מחיר לקוט"ש בא"ג	סה"כ לתשלום
פרטי חשבון עבור תאריכים:			29/02/20	01/02/20		
777	פסגה	358,881.68	360,159.38	-1,277.69	93.10	-1,189.53 ₪
778	גבע	137,617.10	137,740.99	-123.90	56.22	-69.65 ₪
779	שפל	188,795.67	190,957.02	-2,161.35	34.70	-749.99 ₪

MY WAY - עדידוש - 5 - 00025510

סוג תעריף	סוג צריכה	קריאה קודמת	קריאה נוכחית	סה"כ צריכה בקוט"ש	מחיר לקוט"ש בא"ג	סה"כ לתשלום
פרטי חשבון עבור תאריכים:			29/02/20	01/02/20		
777	פסגה	194,686.33	196,551.88	-1,865.55	93.10	-1,736.83 ₪
778	גבע	74,128.88	74,429.22	-300.34	56.22	-168.85 ₪
779	שפל	103,143.89	106,529.73	-3,385.83	34.70	-1,174.88 ₪

פוט לוקר - 6 - 00025510

סוג תעריף	סוג צריכה	קריאה קודמת	קריאה נוכחית	סה"כ צריכה בקוט"ש	מחיר לקוט"ש בא"ג	סה"כ לתשלום
פרטי חשבון עבור תאריכים:			29/02/20	01/02/20		
777	פסגה	140,420.40	142,074.73	-1,654.33	93.10	-1,540.18 ₪
778	גבע	65,551.89	65,781.98	-230.09	56.22	-129.36 ₪
779	שפל	89,781.27	93,190.92	-3,409.65	34.70	-1,183.15 ₪



פיצה - 1 - 18029710

סוג תעריף	סוג צריכה	קריאה קודמת	קריאה נוכחית	סה"כ צריכה בקוט"ש	מחיר לקוט"ש בא"ג	סה"כ לתשלום
פרטי חשבון עבור תאריכים:						
777	פסגה	01/02/20	29/02/20	-1,320.00	93.10	₪ -1,228.92
778	גבע	9,830.30	10,038.00	-207.70	56.22	₪ -116.77
779	שפל	18,776.80	21,203.90	-2,427.10	34.70	₪ -842.20

משאית כחולה - 2 - 18029710

סוג תעריף	סוג צריכה	קריאה קודמת	קריאה נוכחית	סה"כ צריכה בקוט"ש	מחיר לקוט"ש בא"ג	סה"כ לתשלום
פרטי חשבון עבור תאריכים:						
777	פסגה	01/02/20	29/02/20	-338.00	93.10	₪ -314.68
778	גבע	3,208.80	3,286.00	-77.20	56.22	₪ -43.40
779	שפל	7,288.20	8,526.40	-1,238.20	34.70	₪ -429.66

משאית צהובה - 5 - 18029710

סוג תעריף	סוג צריכה	קריאה קודמת	קריאה נוכחית	סה"כ צריכה בקוט"ש	מחיר לקוט"ש בא"ג	סה"כ לתשלום
פרטי חשבון עבור תאריכים:						
777	פסגה	01/02/20	29/02/20	0.00	93.10	₪ 0.00
778	גבע	306.50	306.50	0.00	56.22	₪ 0.00
779	שפל	336.30	336.30	0.00	34.70	₪ 0.00

דזק מגנוליה - 10 - 18029710

סוג תעריף	סוג צריכה	קריאה קודמת	קריאה נוכחית	סה"כ צריכה בקוט"ש	מחיר לקוט"ש בא"ג	סה"כ לתשלום
פרטי חשבון עבור תאריכים:						
777	פסגה	2,093.54	2,307.60	-214.06	93.10	₪ -199.29
778	גבע	1,190.62	1,276.84	-86.22	56.22	₪ -48.47
779	שפל	3,869.12	4,523.78	-654.66	34.70	₪ -227.17

שלט אלקטרוני - 11 - 18029710

סוג תעריף	סוג צריכה	קריאה קודמת	קריאה נוכחית	סה"כ צריכה בקוט"ש	מחיר לקוט"ש בא"ג	סה"כ לתשלום
פרטי חשבון עבור תאריכים:						
777	פסגה	1,642.40	2,521.70	-879.30	93.10	₪ -818.63
778	גבע	789.00	1,232.40	-443.40	56.22	₪ -249.28
779	שפל	5,916.20	9,270.90	-3,354.70	34.70	₪ -1,164.08



בורגר ראנג' - 15 - 18029710

סה"כ לתשלום	מחיר לקוט"ש בא"ג	סה"כ צריכה בקוט"ש	קריאה נוכחית	קריאה קודמת	סוג צריכה	סוג תעריף
			29/02/20	01/02/20	פרטי חשבון עבור תאריכים:	
₪ -2,589.76	93.10	-2,781.70	47,968.20	45,186.50	פסגה	777
₪ -236.74	56.22	-421.10	18,695.20	18,274.10	גבע	778
₪ -1,757.10	34.70	-5,063.70	39,757.90	34,694.20	שפל	779

סה"כ לדייר:

שיא ביקוש	סה"כ	שפל	גבע	פסגה	
344.16	4,619.66	2,982.26	423.87	1,213.52	סה"כ צריכה
	₪ 2,402.94	₪ 1,034.85	₪ 238.30	₪ 1,129.79	סה"כ לתשלום

₪ 0.00	תשלום קבוע	
₪ 2,402.94	סה"כ לתשלום	לא כולל מע"מ



01/03/20 תאריך הפקה:
 29/02/20 תאריך קריאה נוכחית:
 01/02/20 תאריך קריאה קודמת:

שם דייר: ציבורי לוח סקאס
שם אתר: תנובה בילו סנטר

לקוח/ה נכבד/ה, אנו מתכבדים להגיש את חישוב צריכת החשמל לתקופה 01/02/20 - 29/02/20:

אופנת היינס - 1 - 00016385

סוג תעריף	סוג צריכה	קריאה קודמת	קריאה נוכחית	סה"כ צריכה בקוט"ש	מחיר לקוט"ש בא"ג	סה"כ לתשלום
		01/02/20	29/02/20	פרטי חשבון עבור תאריכים:		
777	פסגה	175,704.54	176,192.42	-487.88	93.10	₪ -454.22
778	גבע	89,197.78	89,294.01	-96.23	56.22	₪ -54.10
779	שפל	120,663.60	121,800.49	-1,136.89	34.70	₪ -394.50

מחסי תאורה - 2 - 00016385

סוג תעריף	סוג צריכה	קריאה קודמת	קריאה נוכחית	סה"כ צריכה בקוט"ש	מחיר לקוט"ש בא"ג	סה"כ לתשלום
		01/02/20	29/02/20	פרטי חשבון עבור תאריכים:		
777	פסגה	749,701.85	753,277.68	-3,575.83	93.10	₪ -3,329.10
778	גבע	386,974.96	387,360.21	-385.25	56.22	₪ -216.59
779	שפל	454,628.07	459,965.92	-5,337.85	34.70	₪ -1,852.23

סטימצקי - 3 - 00016385

סוג תעריף	סוג צריכה	קריאה קודמת	קריאה נוכחית	סה"כ צריכה בקוט"ש	מחיר לקוט"ש בא"ג	סה"כ לתשלום
		01/02/20	29/02/20	פרטי חשבון עבור תאריכים:		
777	פסגה	190,523.97	191,496.11	-972.14	93.10	₪ -905.06
778	גבע	88,456.87	88,537.38	-80.51	56.22	₪ -45.26
779	שפל	111,297.10	112,904.55	-1,607.45	34.70	₪ -557.78

אופנת סקאס - 4 - 00016385

סוג תעריף	סוג צריכה	קריאה קודמת	קריאה נוכחית	סה"כ צריכה בקוט"ש	מחיר לקוט"ש בא"ג	סה"כ לתשלום
		01/02/20	29/02/20	פרטי חשבון עבור תאריכים:		
777	פסגה	401,025.33	402,005.70	-980.37	93.10	₪ -912.72
778	גבע	182,143.65	182,325.21	-181.55	56.22	₪ -102.07
779	שפל	250,046.45	251,864.21	-1,817.76	34.70	₪ -630.76



מסעדת אנדיר - 5 - 00016385

סוג תעריף	סוג צריכה	קריאה קודמת	קריאה נוכחית	סה"כ צריכה בקוט"ש	מחיר לקוט"ש בא"ג	סה"כ לתשלום
פרטי חשבון עבור תאריכים:						
777	פסגה	01/02/20	29/02/20	1,110,570.27	93.10	₪ -4,008.32
778	גבע	522,348.62	523,734.70	-1,386.08	56.22	₪ -779.25
779	שפל	978,343.49	990,906.97	-12,563.48	34.70	₪ -4,359.53

מנהלת האתר - 7 - 00016385

סוג תעריף	סוג צריכה	קריאה קודמת	קריאה נוכחית	סה"כ צריכה בקוט"ש	מחיר לקוט"ש בא"ג	סה"כ לתשלום
פרטי חשבון עבור תאריכים:						
777	פסגה	01/02/20	29/02/20	266,607.58	93.10	₪ -173.21
778	גבע	80,493.80	80,554.31	-60.51	56.22	₪ -34.02
779	שפל	120,457.11	121,415.24	-958.13	34.70	₪ -332.47

קרוקס - 8 - 00016385

סוג תעריף	סוג צריכה	קריאה קודמת	קריאה נוכחית	סה"כ צריכה בקוט"ש	מחיר לקוט"ש בא"ג	סה"כ לתשלום
פרטי חשבון עבור תאריכים:						
777	פסגה	01/02/20	29/02/20	154,502.78	93.10	₪ -561.23
778	גבע	76,810.72	76,935.45	-124.73	56.22	₪ -70.12
779	שפל	113,798.62	114,824.04	-1,025.42	34.70	₪ -355.82

ראשי שניאי סאקס - 1 - 00016747

סוג תעריף	סוג צריכה	קריאה קודמת	קריאה נוכחית	סה"כ צריכה בקוט"ש	מחיר לקוט"ש בא"ג	סה"כ לתשלום
פרטי חשבון עבור תאריכים:						
777	פסגה	01/02/20	29/02/20	6,561,540.48	93.10	₪ 26,393.85
778	גבע	3,113,351.44	3,119,376.00	6,024.56	56.22	₪ 3,387.01
779	שפל	4,841,321.24	4,899,792.08	58,470.84	34.70	₪ 20,289.38

פיצה האט - 1 - 00024955

סוג תעריף	סוג צריכה	קריאה קודמת	קריאה נוכחית	סה"כ צריכה בקוט"ש	מחיר לקוט"ש בא"ג	סה"כ לתשלום
פרטי חשבון עבור תאריכים:						
777	פסגה	01/02/20	29/02/20	159,982.49	93.10	₪ -2,153.74
778	גבע	82,246.40	82,830.27	-583.87	56.22	₪ -328.25
779	שפל	174,470.92	178,821.98	-4,351.06	34.70	₪ -1,509.82



עונות - 2 - 14118689

סוג תעריף	סוג צריכה	קריאה קודמת	קריאה נוכחית	סה"כ צריכה בקוט"ש	מחיר לקוט"ש בא"ג	סה"כ לתשלום
פרטי חשבון עבור תאריכים:			29/02/20	01/02/20		
777	פסגה	55,999.40	56,348.50	-349.10	93.10	₪ -325.01
778	גבע	20,929.50	20,995.50	-66.00	56.22	₪ -37.11
779	שפל	32,168.60	33,016.40	-847.80	34.70	₪ -294.19

קריזי לין - 3 - 14118689

סוג תעריף	סוג צריכה	קריאה קודמת	קריאה נוכחית	סה"כ צריכה בקוט"ש	מחיר לקוט"ש בא"ג	סה"כ לתשלום
פרטי חשבון עבור תאריכים:			29/02/20	01/02/20		
777	פסגה	184,938.80	185,398.00	-459.20	93.10	₪ -427.52
778	גבע	68,960.00	69,023.00	-63.00	56.22	₪ -35.42
779	שפל	89,983.20	90,899.20	-916.00	34.70	₪ -317.85

נעלי אלדו - 4 - 14118689

סוג תעריף	סוג צריכה	קריאה קודמת	קריאה נוכחית	סה"כ צריכה בקוט"ש	מחיר לקוט"ש בא"ג	סה"כ לתשלום
פרטי חשבון עבור תאריכים:			29/02/20	01/02/20		
777	פסגה	127,868.00	128,309.60	-441.60	93.10	₪ -411.13
778	גבע	50,910.30	50,995.80	-85.50	56.22	₪ -48.07
779	שפל	60,565.10	61,568.20	-1,003.10	34.70	₪ -348.08

סקיי מותגים - 5 - 14118689

סוג תעריף	סוג צריכה	קריאה קודמת	קריאה נוכחית	סה"כ צריכה בקוט"ש	מחיר לקוט"ש בא"ג	סה"כ לתשלום
פרטי חשבון עבור תאריכים:			29/02/20	01/02/20		
777	פסגה	61,854.70	62,191.80	-337.10	93.10	₪ -313.84
778	גבע	21,434.30	21,487.60	-53.30	56.22	₪ -29.97
779	שפל	29,271.70	29,815.00	-543.30	34.70	₪ -188.53

צחי זו סנטר - 6 - 14118689

סוג תעריף	סוג צריכה	קריאה קודמת	קריאה נוכחית	סה"כ צריכה בקוט"ש	מחיר לקוט"ש בא"ג	סה"כ לתשלום
פרטי חשבון עבור תאריכים:			29/02/20	01/02/20		
777	פסגה	63,286.00	63,855.60	-569.60	93.10	₪ -530.30
778	גבע	25,438.00	25,556.60	-118.60	56.22	₪ -66.68
779	שפל	48,179.20	49,434.80	-1,255.60	34.70	₪ -435.69



גולברי החדשה - 7 - 14118689

סוג תעריף	סוג צריכה	קריאה קודמת	קריאה נוכחית	סה"כ צריכה בקוט"ש	מחיר לקוט"ש בא"ג	סה"כ לתשלום
פרטי חשבון עבור תאריכים:						
777	פסגה	01/02/20	29/02/20	-1,104.00	93.10	₪ -1,027.82
778	גבע	79,937.90	80,085.50	-147.60	56.22	₪ -82.98
779	שפל	110,513.60	112,855.90	-2,342.30	34.70	₪ -812.78

פומה חדשה - 8 - 14118689

סוג תעריף	סוג צריכה	קריאה קודמת	קריאה נוכחית	סה"כ צריכה בקוט"ש	מחיר לקוט"ש בא"ג	סה"כ לתשלום
פרטי חשבון עבור תאריכים:						
777	פסגה	01/02/20	29/02/20	-705.00	93.10	₪ -656.36
778	גבע	36,684.10	36,781.30	-97.20	56.22	₪ -54.65
779	שפל	49,096.80	50,513.70	-1,416.90	34.70	₪ -491.66

מתפרה - 9 - 14118689

סוג תעריף	סוג צריכה	קריאה קודמת	קריאה נוכחית	סה"כ צריכה בקוט"ש	מחיר לקוט"ש בא"ג	סה"כ לתשלום
פרטי חשבון עבור תאריכים:						
777	פסגה	01/02/20	29/02/20	-141.65	93.10	₪ -131.88
778	גבע	7,681.60	7,687.10	-5.50	56.22	₪ -3.09
779	שפל	6,045.85	6,270.65	-224.80	34.70	₪ -78.01

תפוחי אדמה - 10 - 14118689

סוג תעריף	סוג צריכה	קריאה קודמת	קריאה נוכחית	סה"כ צריכה בקוט"ש	מחיר לקוט"ש בא"ג	סה"כ לתשלום
פרטי חשבון עבור תאריכים:						
777	פסגה	01/02/20	29/02/20	-775.50	93.10	₪ -721.99
778	גבע	27,543.60	27,692.80	-149.20	56.22	₪ -83.88
779	שפל	70,271.40	72,087.30	-1,815.90	34.70	₪ -630.12

המרת כסף - 11 - 14118689

סוג תעריף	סוג צריכה	קריאה קודמת	קריאה נוכחית	סה"כ צריכה בקוט"ש	מחיר לקוט"ש בא"ג	סה"כ לתשלום
פרטי חשבון עבור תאריכים:						
777	פסגה	01/02/20	29/02/20	-85.90	93.10	₪ -79.97
778	גבע	7,879.90	7,908.60	-28.70	56.22	₪ -16.14
779	שפל	23,389.40	23,643.30	-253.90	34.70	₪ -88.10



פרטנר - 12 - 14118689

סה"כ לתשלום	מחיר לקוט"ש בא"ג	סה"כ צריכה בקוט"ש	קריאה נוכחית	קריאה קודמת	סוג צריכה	סוג תעריף
			29/02/20	01/02/20	פרטי חשבון עבור תאריכים:	
₪ -517.45	93.10	-555.80	46,714.80	46,159.00	פסגה	777
₪ -143.59	56.22	-255.40	21,960.50	21,705.10	גבע	778
₪ -707.05	34.70	-2,037.60	57,102.10	55,064.50	שפל	779

אליפין - 13 - 14118689

סה"כ לתשלום	מחיר לקוט"ש בא"ג	סה"כ צריכה בקוט"ש	קריאה נוכחית	קריאה קודמת	סוג צריכה	סוג תעריף
			29/02/20	01/02/20	פרטי חשבון עבור תאריכים:	
₪ -165.72	93.10	-178.00	6,610.30	6,432.30	פסגה	777
₪ -10.63	56.22	-18.90	2,507.20	2,488.30	גבע	778
₪ -46.60	34.70	-134.30	3,544.10	3,409.80	שפל	779

סה"כ לדירה:

שיא ביקוש	סה"כ	שפל	גבע	פסגה	
327.84	28,141.95	16,881.30	2,036.94	9,223.71	סה"כ צריכה
	₪ 15,590.25	₪ 5,857.81	₪ 1,145.17	₪ 8,587.27	סה"כ לתשלום

₪ 0.00	תשלום קבוע	
₪ 15,590.25	סה"כ לתשלום	לא כולל מע"מ





01/03/20 תאריך הפקה:
 29/02/20 תאריך קריאה נוכחית:
 01/02/20 תאריך קריאה קודמת:

שם דייר: ציבורי שנאי אופיס דיפו
שם אתר: תנובה בילו סנטר

לקוח/ה נכבד/ה, אנו מתכבדים להגיש את חישוב צריכת החשמל לתקופה 01/02/20 - 29/02/20:

ענק הממתקים - 1 - 00016080

סוג תעריף	סוג צריכה	קריאה קודמת	קריאה נוכחית	סה"כ צריכה בקוט"ש	מחיר לקוט"ש בא"ג	סה"כ לתשלום
פרטי חשבון עבור תאריכים:						
		01/02/20	29/02/20			
777	פסגה	103,935.64	104,276.65	-341.01	93.10	₪ -317.48
778	גבע	56,766.94	56,886.28	-119.35	56.22	₪ -67.10
779	שפל	145,247.98	146,268.34	-1,020.36	34.70	₪ -354.06

נייקי - 2 - 00016080

סוג תעריף	סוג צריכה	קריאה קודמת	קריאה נוכחית	סה"כ צריכה בקוט"ש	מחיר לקוט"ש בא"ג	סה"כ לתשלום
פרטי חשבון עבור תאריכים:						
		01/02/20	29/02/20			
777	פסגה	642,759.03	645,204.72	-2,445.69	93.10	₪ -2,276.94
778	גבע	280,652.00	281,179.39	-527.39	56.22	₪ -296.50
779	שפל	474,544.63	481,013.11	-6,468.48	34.70	₪ -2,244.56

ראשי לוח חשמל חדש שנאי אופיס דיפו - 1 - 00016740

סוג תעריף	סוג צריכה	קריאה קודמת	קריאה נוכחית	סה"כ צריכה בקוט"ש	מחיר לקוט"ש בא"ג	סה"כ לתשלום
פרטי חשבון עבור תאריכים:						
		01/02/20	29/02/20			
777	פסגה	5,110,784.12	5,128,044.24	17,260.12	93.10	₪ 16,069.17
778	גבע	2,412,106.00	2,414,517.24	2,411.24	56.22	₪ 1,355.60
779	שפל	3,219,568.00	3,253,002.76	33,434.76	34.70	₪ 11,601.86

רנואר נשים - 1 - 15091156

סוג תעריף	סוג צריכה	קריאה קודמת	קריאה נוכחית	סה"כ צריכה בקוט"ש	מחיר לקוט"ש בא"ג	סה"כ לתשלום
פרטי חשבון עבור תאריכים:						
		01/02/20	29/02/20			
777	פסגה	143,757.60	144,920.60	-1,163.00	93.10	₪ -1,082.75
778	גבע	55,117.20	55,251.10	-133.90	56.22	₪ -75.28
779	שפל	72,820.20	74,735.30	-1,915.10	34.70	₪ -664.54



קיד קידס - 2 - 15091156

סה"כ לתשלום	מחיר לקוט"ש בא"ג	סה"כ צריכה בקוט"ש	קריאה נוכחית	קריאה קודמת	סוג צריכה	סוג תעריף
			29/02/20	01/02/20	פרטי חשבון עבור תאריכים:	
₪ -446.97	93.10	-480.10	69,740.10	69,260.00	פסגה	777
₪ -27.55	56.22	-49.00	24,509.80	24,460.80	גבע	778
₪ -261.22	34.70	-752.80	33,546.20	32,793.40	שפל	779

רנואר חדש - 3 - 15091156

סה"כ לתשלום	מחיר לקוט"ש בא"ג	סה"כ צריכה בקוט"ש	קריאה נוכחית	קריאה קודמת	סוג צריכה	סוג תעריף
			29/02/20	01/02/20	פרטי חשבון עבור תאריכים:	
₪ -2,191.20	93.10	-2,353.60	279,460.80	277,107.20	פסגה	777
₪ -163.49	56.22	-290.80	123,549.00	123,258.20	גבע	778
₪ -1,368.92	34.70	-3,945.00	145,609.40	141,664.40	שפל	779

פנוי דוכן מיץ - גי א חדד לשעבר - 4 - 15091156

סה"כ לתשלום	מחיר לקוט"ש בא"ג	סה"כ צריכה בקוט"ש	קריאה נוכחית	קריאה קודמת	סוג צריכה	סוג תעריף
			29/02/20	01/02/20	פרטי חשבון עבור תאריכים:	
₪ -676.00	93.10	-726.10	76,319.20	75,593.10	פסגה	777
₪ -91.86	56.22	-163.40	40,027.90	39,864.50	גבע	778
₪ -537.64	34.70	-1,549.40	103,036.10	101,486.70	שפל	779

דלתא החדשה - 1 - 15091159

סה"כ לתשלום	מחיר לקוט"ש בא"ג	סה"כ צריכה בקוט"ש	קריאה נוכחית	קריאה קודמת	סוג צריכה	סוג תעריף
			29/02/20	01/02/20	פרטי חשבון עבור תאריכים:	
₪ -3,297.97	93.10	-3,542.40	279,253.80	275,711.40	פסגה	777
₪ -202.39	56.22	-360.00	111,004.80	110,644.80	גבע	778
₪ -1,842.57	34.70	-5,310.00	151,753.80	146,443.80	שפל	779

פוקס הום - 2 - 15091159

סה"כ לתשלום	מחיר לקוט"ש בא"ג	סה"כ צריכה בקוט"ש	קריאה נוכחית	קריאה קודמת	סוג צריכה	סוג תעריף
			29/02/20	01/02/20	פרטי חשבון עבור תאריכים:	
₪ -2,698.60	93.10	-2,898.60	378,095.20	375,196.60	פסגה	777
₪ -170.35	56.22	-303.00	161,718.60	161,415.60	גבע	778
₪ -1,727.64	34.70	-4,978.80	155,979.20	151,000.40	שפל	779



עמינה - 3 - 15091159

סה"כ לתשלום	מחיר לקוט"ש בא"ג	סה"כ צריכה בקוט"ש	קריאה נוכחית	קריאה קודמת	סוג צריכה	סוג תעריף
			29/02/20	01/02/20	פרטי חשבון עבור תאריכים:	
₪ -1,634.46	93.10	-1,755.60	112,040.60	110,285.00	פסגה	777
₪ -110.42	56.22	-196.40	35,790.20	35,593.80	גבע	778
₪ -995.89	34.70	-2,870.00	67,576.40	64,706.40	שפל	779

גלי - 4 - 15091159

סה"כ לתשלום	מחיר לקוט"ש בא"ג	סה"כ צריכה בקוט"ש	קריאה נוכחית	קריאה קודמת	סוג צריכה	סוג תעריף
			29/02/20	01/02/20	פרטי חשבון עבור תאריכים:	
₪ -1,319.79	93.10	-1,417.60	179,745.60	178,328.00	פסגה	777
₪ -87.14	56.22	-155.00	65,423.80	65,268.80	גבע	778
₪ -778.53	34.70	-2,243.60	60,327.40	58,083.80	שפל	779

סה"כ לדירה:

שיא ביקוש	סה"כ	שפל	גבע	פסגה	
227.20	2,630.65	2,381.22	113.00	136.42	סה"כ צריכה
	₪ 1,016.82	₪ 826.28	₪ 63.53	₪ 127.01	סה"כ לתשלום

₪ 0.00	תשלום קבוע	
₪ 1,016.82	סה"כ לתשלום	לא כולל מע"מ



01/03/20 תאריך הפקה:
 29/02/20 תאריך קריאה נוכחית:
 01/02/20 תאריך קריאה קודמת:

שם דייר: צילדרן פלייס
 שם אתר: תנובה בילו סנטר

לקוח/ה נכבד/ה, אנו מתכבדים להגיש את חישוב צריכת החשמל לתקופה 01/02/20 - 29/02/20:

צילדרן פלייס - 5 - 00025510 (3x160)

סוג תעריף	סוג צריכה	קריאה קודמת	קריאה נוכחית	סה"כ צריכה בקוט"ש	מחיר לקוט"ש בא"ג	סה"כ לתשלום
פרטי חשבון עבור תאריכים:						
777	פסגה	01/02/20	29/02/20	1,865.55	93.10	1,736.83 ₪
778	גבע	74,128.88	74,429.22	300.34	56.22	168.85 ₪
779	שפל	103,143.89	106,529.73	3,385.83	34.70	1,174.88 ₪

סה"כ לדייר:

פסגה	גבע	שפל	סה"כ	שיא ביקוש
1,865.55	300.34	3,385.83	5,551.73	33.74
1,736.83 ₪	168.85 ₪	1,174.88 ₪	3,080.57 ₪	

סה"כ צריכה
 סה"כ לתשלום

200.95 ₪	תשלום קבוע	
16.58 ₪	תשלום עבור גודל חיבור בKVA (3x160)	
3,298.09 ₪	סה"כ לתשלום	לא כולל מע"מ

התפלגות חיוב בש"ח לפי תע"ז

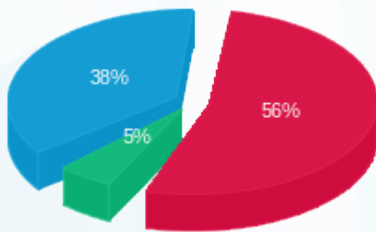

■ פסגה (1,736.83 ₪)
 ■ גבע (168.85 ₪)
 ■ שפל (1,174.88 ₪)

הסטוריית צריכה בקוט"ש

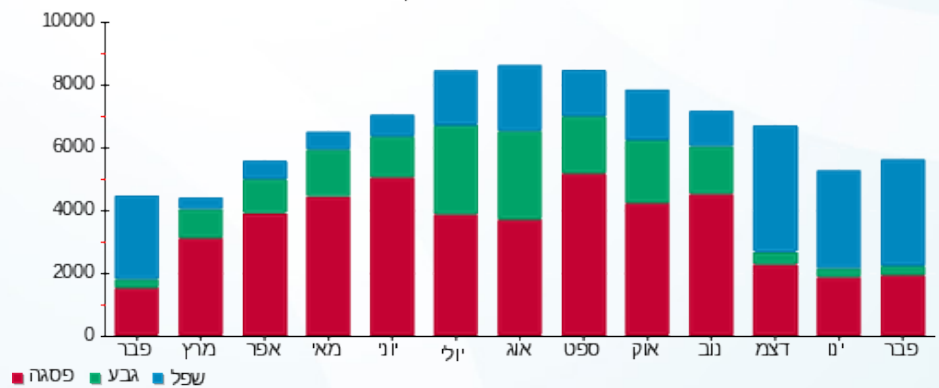



01/03/20 תאריך הפקה:
 29/02/20 תאריך קריאה נוכחית:
 01/02/20 תאריך קריאה קודמת:

שם דייר: קיד קידס
 שם אתר: תנובה בילו סנטר

לקוח/ה נכבד/ה, אנו מתכבדים להגיש את חישוב צריכת החשמל לתקופה 01/02/20 - 29/02/20:

קידס - 2 - 15091156 (3x40)

סוג תעריף	סוג צריכה	קריאה קודמת	קריאה נוכחית	סה"כ צריכה בקוט"ש	מחיר לקוט"ש בא"ג	סה"כ לתשלום
פרטי חשבון עבור תאריכים:						
777	פסגה	01/02/20	29/02/20	480.10	93.10	446.97 ₪
778	גבע	24,460.80	24,509.80	49.00	56.22	27.55 ₪
779	שפל	32,793.40	33,546.20	752.80	34.70	261.22 ₪

סה"כ לדייר:

פסגה	גבע	שפל	סה"כ	שיא ביקוש
480.10	49.00	752.80	1,281.90	14.05
₪ 446.97	₪ 27.55	₪ 261.22	₪ 735.74	

סה"כ צריכה
 סה"כ לתשלום

200.95 ₪	תשלום קבוע	
4.14 ₪	תשלום עבור גודל חיבור בKVA (3x40)	
940.84 ₪	סה"כ לתשלום	לא כולל מע"מ

התפלגות חיוב בש"ח לפי תעו"ז

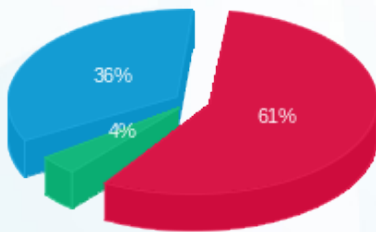

■ פסגה (₪ 446.97)
 ■ גבע (₪ 27.55)
 ■ שפל (₪ 261.22)

הסטוריית צריכה בקוט"ש

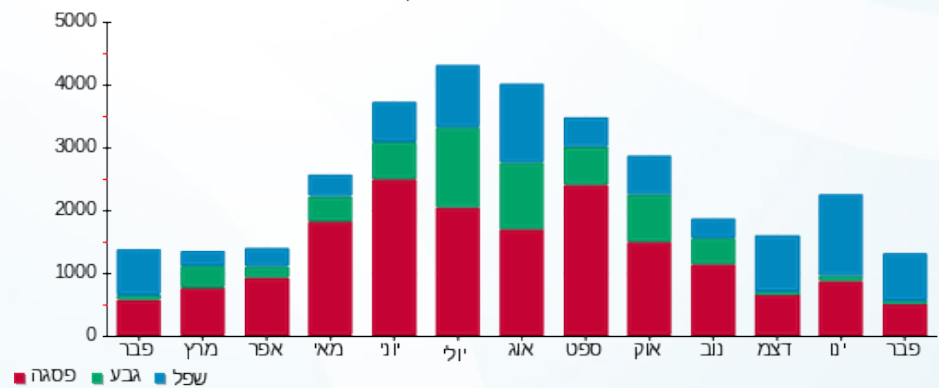



01/03/20 תאריך הפקה:
 29/02/20 תאריך קריאה נוכחית:
 01/02/20 תאריך קריאה קודמת:

שם דייר: קפה גרג
 שם אתר: תנובה בילו סנטר

לקוח/ה נכבד/ה, אנו מתכבדים להגיש את חישוב צריכת החשמל לתקופה 29/02/20 - 01/02/20:

קפה גרג - 7 - 00017642 (3x160)

סוג תעריף	סוג צריכה	קריאה קודמת	קריאה נוכחית	סה"כ צריכה בקוט"ש	מחיר לקוט"ש בא"ג	סה"כ לתשלום
		01/02/20	29/02/20	פרטי חשבון עבור תאריכים:		
777	פסגה	258,810.99	259,492.31	681.32	93.10	634.31 ₪
778	גבע	154,129.20	154,336.33	207.13	56.22	116.45 ₪
779	שפל	202,408.37	204,511.31	2,102.94	34.70	729.72 ₪

סה"כ לדייר:

פסגה	גבע	שפל	סה"כ	שיא ביקוש
681.32	207.13	2,102.94	2,991.39	11.96
634.31 ₪	116.45 ₪	729.72 ₪	1,480.48 ₪	

סה"כ צריכה
 סה"כ לתשלום

200.95 ₪	תשלום קבוע	
16.58 ₪	תשלום עבור גודל חיבור בKVA (3x160)	
1,698.00 ₪	סה"כ לתשלום	לא כולל מע"מ

התפלגות חיוב בש"ח לפי תע"ז

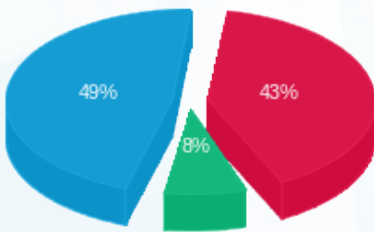

פסגה (634.31 ₪) 49%
 גבע (116.45 ₪) 8%
 שפל (729.72 ₪) 43%

הסטוריית צריכה בקוט"ש

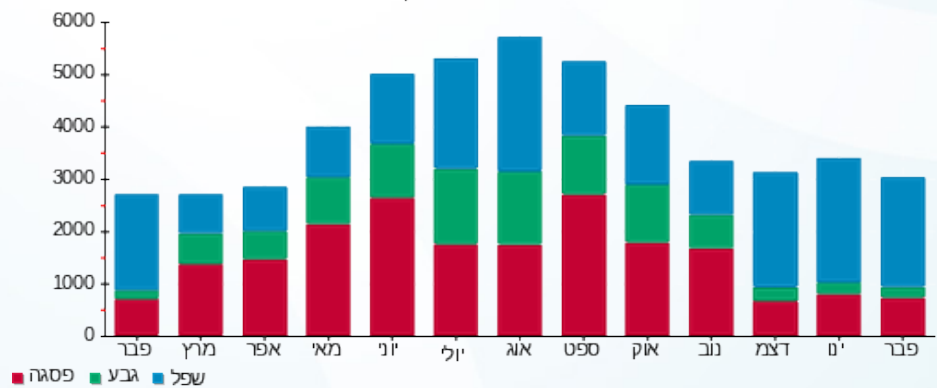



01/03/20 תאריך הפקה:
 29/02/20 תאריך קריאה נוכחית:
 01/02/20 תאריך קריאה קודמת:

שם דייר: קרוקס
 שם אתר: תנובה בילו סנטר

לקוח/ה נכבד/ה, אנו מתכבדים להגיש את חישוב צריכת החשמל לתקופה 01/02/20 - 29/02/20:

קרוקס - 8 - 00016385 (3x63)

סוג תעריף	סוג צריכה	קריאה קודמת	קריאה נוכחית	סה"כ צריכה בקוט"ש	מחיר לקוט"ש בא"ג	סה"כ לתשלום
פרטי חשבון עבור תאריכים:						
777	פסגה	01/02/20	29/02/20	602.83	93.10	561.23 ₪
778	גבע	76,810.72	76,935.45	124.73	56.22	70.12 ₪
779	שפל	113,798.62	114,824.04	1,025.42	34.70	355.82 ₪

סה"כ לדייר:

פסגה	גבע	שפל	סה"כ	שיא ביקוש
602.83	124.73	1,025.42	1,752.98	10.31
561.23 ₪	70.12 ₪	355.82 ₪	987.18 ₪	

סה"כ צריכה
 סה"כ לתשלום

200.95 ₪	תשלום קבוע	
6.53 ₪	תשלום עבור גודל חיבור בKVA (3x63)	
1,194.65 ₪	סה"כ לתשלום	לא כולל מע"מ

התפלגות חיוב בש"ח לפי תעו"ז

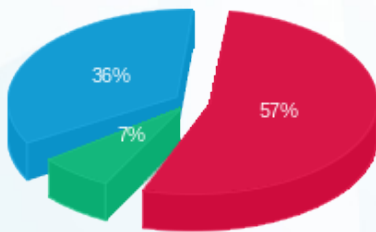

פסגה (561.23 ₪) 57%
 גבע (70.12 ₪) 7%
 שפל (355.82 ₪) 36%

הסטוריית צריכה בקוט"ש

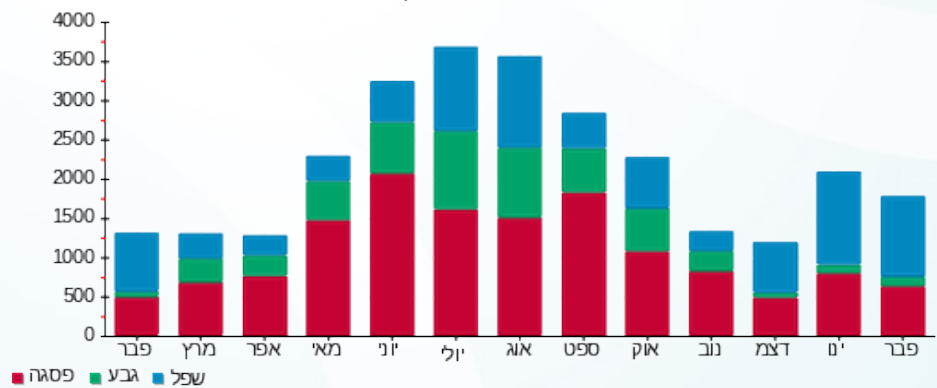



01/03/20 תאריך הפקה:
 29/02/20 תאריך קריאה נוכחית:
 01/02/20 תאריך קריאה קודמת:

שם דייר: קריזי ליין
 שם אתר: תנובה בילו סנטר

לקוח/ה נכבד/ה, אנו מתכבדים להגיש את חישוב צריכת החשמל לתקופה 01/02/20 - 29/02/20:

קריזי ליין 3 - 14118689 (3x63)

סוג תעריף	סוג צריכה	קריאה קודמת	קריאה נוכחית	סה"כ צריכה בקוט"ש	מחיר לקוט"ש בא"ג	סה"כ לתשלום
פרטי חשבון עבור תאריכים:						
777	פסגה	01/02/20	29/02/20	459.20	93.10	427.52 ₪
778	גבע	68,960.00	69,023.00	63.00	56.22	35.42 ₪
779	שפל	89,983.20	90,899.20	916.00	34.70	317.85 ₪

סה"כ לדיר:

פסגה	גבע	שפל	סה"כ	שיא ביקוש
459.20	63.00	916.00	1,438.20	11.06
427.52 ₪	35.42 ₪	317.85 ₪	780.79 ₪	

סה"כ צריכה
 סה"כ לתשלום

200.95 ₪	תשלום קבוע	
6.53 ₪	תשלום עבור גודל חיבור בKVA (3x63)	
988.26 ₪	סה"כ לתשלום	לא כולל מע"מ

התפלגות חיוב בש"ח לפי תעו"ז

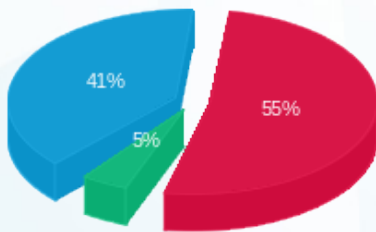

■ פסגה (427.52 ₪)
 ■ גבע (35.42 ₪)
 ■ שפל (317.85 ₪)

הסטוריית צריכה בקוט"ש

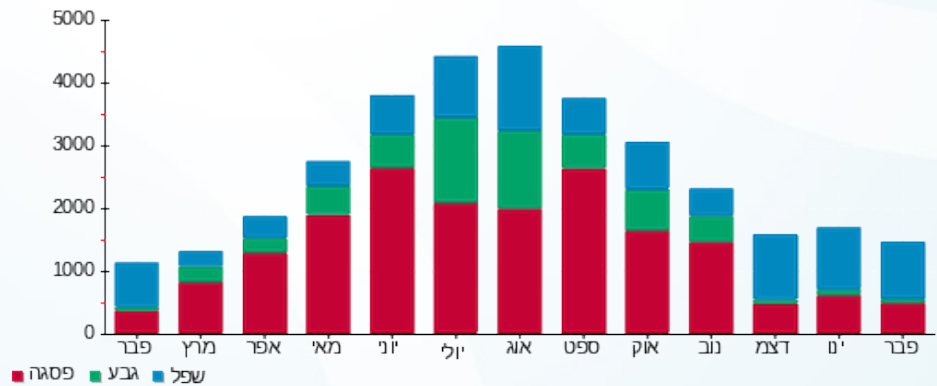



01/03/20 תאריך הפקדה:
 29/02/20 תאריך קריאה נוכחית:
 01/02/20 תאריך קריאה קודמת:

שם דייר: רנואר חדש
 שם אתר: תנובה בילו סנטר

לקוח/ה נכבד/ה, אנו מתכבדים להגיש את חישוב צריכת החשמל לתקופה 01/02/20 - 29/02/20:

רנואר חדש - 3 - 15091156 (3x160)

סוג תעריף	סוג צריכה	קריאה קודמת	קריאה נוכחית	סה"כ צריכה בקוט"ש	מחיר לקוט"ש בא"ג	סה"כ לתשלום
		01/02/20	29/02/20			
777	פסגה	277,107.20	279,460.80	2,353.60	93.10	2,191.20 ₪
778	גבע	123,258.20	123,549.00	290.80	56.22	163.49 ₪
779	שפל	141,664.40	145,609.40	3,945.00	34.70	1,368.92 ₪

סה"כ לדייר:

פסגה	גבע	שפל	סה"כ	שיא ביקוש
2,353.60	290.80	3,945.00	6,589.40	36.98
2,191.20 ₪	163.49 ₪	1,368.92 ₪	3,723.60 ₪	

סה"כ צריכה

סה"כ לתשלום

200.95 ₪	תשלום קבוע	
16.58 ₪	תשלום עבור גודל חיבור בKVA (3x160)	
3,941.13 ₪	סה"כ לתשלום	לא כולל מע"מ

התפלגות חיוב בש"ח לפי תעו"ז

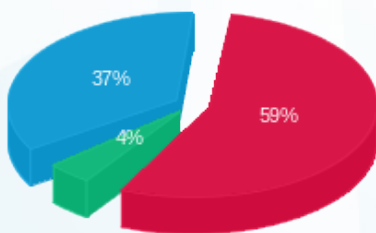

■ פסגה (2,191.20 ₪)
 ■ גבע (163.49 ₪)
 ■ שפל (1,368.92 ₪)

הסטוריית צריכה בקוט"ש

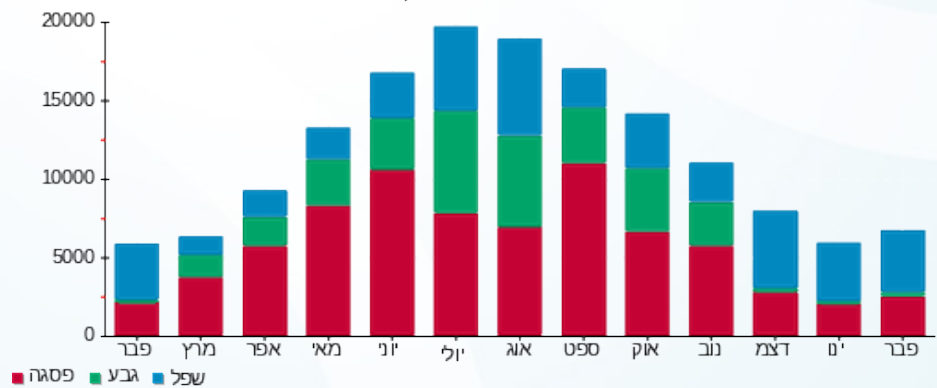

01/03/20 תאריך הפקה:
 29/02/20 תאריך קריאה נוכחית:
 01/02/20 תאריך קריאה קודמת:

שם דייר: רנואר נשים
 שם אתר: תנובה בילו סנטר

לקוח/ה נכבד/ה, אנו מתכבדים להגיש את חישוב צריכת החשמל לתקופה 01/02/20 - 29/02/20:

רנואר - 1 - 15091156(3x63)

סוג תעריף	סוג צריכה	קריאה קודמת	קריאה נוכחית	סה"כ צריכה בקוט"ש	מחיר לקוט"ש בא"ג	סה"כ לתשלום
פרטי חשבון עבור תאריכים:						
777	פסגה	01/02/20	29/02/20	1,163.00	93.10	1,082.75 ₪
778	גבע	55,117.20	55,251.10	133.90	56.22	75.28 ₪
779	שפל	72,820.20	74,735.30	1,915.10	34.70	664.54 ₪

סה"כ לדייר:

פסגה	גבע	שפל	סה"כ	שיא ביקוש
1,163.00	133.90	1,915.10	3,212.00	30.96
1,082.75 ₪	75.28 ₪	664.54 ₪	1,822.57 ₪	

סה"כ צריכה
 סה"כ לתשלום

200.95 ₪	תשלום קבוע	
6.53 ₪	תשלום עבור גודל חיבור בKVA (3x63)	
2,030.05 ₪	סה"כ לתשלום	לא כולל מע"מ

התפלגות חיוב בש"ח לפי תע"ז

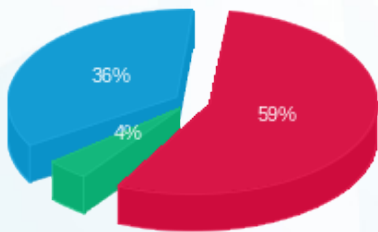

■ פסגה (1,082.75 ₪)
 ■ גבע (75.28 ₪)
 ■ שפל (664.54 ₪)

הסטוריית צריכה בקוט"ש

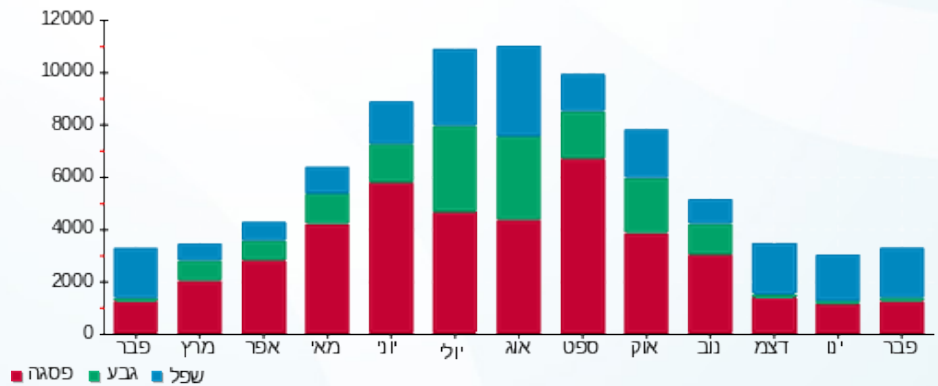



01/03/20 תאריך הפקה:
 29/02/20 תאריך קריאה נוכחית:
 01/02/20 תאריך קריאה קודמת:

שם דייר: שלט אלקטרוני
 שם אתר: תנובה בילו סנטר

לקוח/ה נכבד/ה, אנו מתכבדים להגיש את חישוב צריכת החשמל לתקופה 01/02/20 - 29/02/20:

שלט אלקטרוני - 11 - 18029710(3x63)

סוג תעריף	סוג צריכה	קריאה קודמת	קריאה נוכחית	סה"כ צריכה בקוט"ש	מחיר לקוט"ש בא"ג	סה"כ לתשלום
פרטי חשבון עבור תאריכים:						
777	פסגה	01/02/20	29/02/20	879.30	93.10	818.63 ₪
778	גבע	789.00	1,232.40	443.40	56.22	249.28 ₪
779	שפל	5,916.20	9,270.90	3,354.70	34.70	1,164.08 ₪

סה"כ לדייר:

פסגה	גבע	שפל	סה"כ	שיא ביקוש
879.30	443.40	3,354.70	4,677.40	7.90
818.63 ₪	249.28 ₪	1,164.08 ₪	2,231.99 ₪	

סה"כ צריכה
 סה"כ לתשלום

200.95 ₪	תשלום קבוע	
6.53 ₪	תשלום עבור גודל חיבור בKVA (3x63)	
2,439.47 ₪	סה"כ לתשלום	לא כולל מע"מ

התפלגות חיוב בש"ח לפי תעו"ז

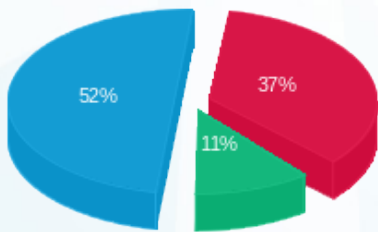

פסגה (818.63 ₪) 52%
 גבע (249.28 ₪) 11%
 שפל (1,164.08 ₪) 37%

הסטוריית צריכה בקוט"ש

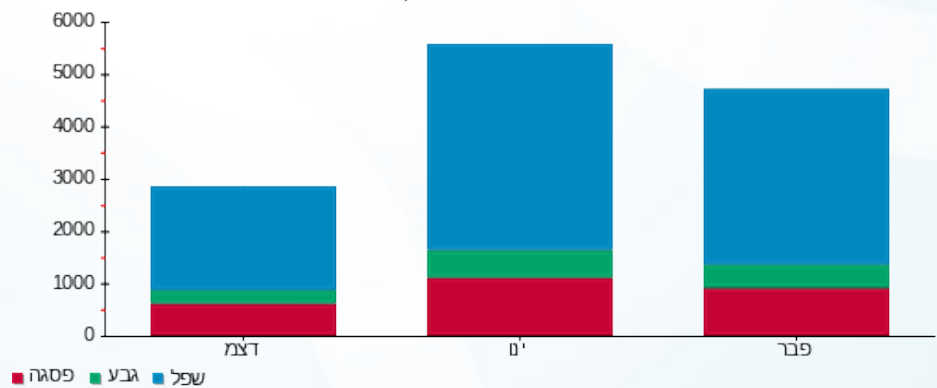



01/03/20 תאריך הפקדה:
 29/02/20 תאריך קריאה נוכחית:
 01/02/20 תאריך קריאה קודמת:

שם דייר: שמרת הזורע החדשה
 שם אתר: תנובה בילו סנטר

לקוח/ה נכבד/ה, אנו מתכבדים להגיש את חישוב צריכת החשמל לתקופה 01/02/20 - 29/02/20:

שמרת הזורע החדשה - 3 - 00015945(3x250)

סוג תעריף	סוג צריכה	קריאה קודמת	קריאה נוכחית	סה"כ צריכה בקוט"ש	מחיר לקוט"ש בא"ג	סה"כ לתשלום
			29/02/20	01/02/20	פרטי חשבון עבור תאריכים:	
777	פסגה	511,273.23	512,288.19	1,014.96	93.10	944.93 ₪
778	גבע	294,854.41	295,037.83	183.42	56.22	103.12 ₪
779	שפל	238,719.48	240,390.20	1,670.73	34.70	579.74 ₪

סה"כ לדייר:

פסגה	גבע	שפל	סה"כ	שיא ביקוש
1,014.96	183.42	1,670.73	2,869.10	13.99
944.93 ₪	103.12 ₪	579.74 ₪	1,627.79 ₪	

סה"כ צריכה
 סה"כ לתשלום

200.95 ₪	תשלום קבוע	
25.90 ₪	תשלום עבור גודל חיבור בKVA (3x250)	
1,854.64 ₪	סה"כ לתשלום	לא כולל מע"מ

התפלגות חיוב בש"ח לפי תעו"ז

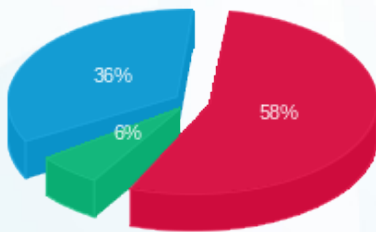

פסגה (944.93 ₪) 58%
 גבע (103.12 ₪) 6%
 שפל (579.74 ₪) 36%

הסטוריית צריכה בקוט"ש

