



01/03/20 תאריך הפקדה:  
 29/02/20 תאריך קריאה נוכחית:  
 01/02/20 תאריך קריאה קודמת:

שם דייר: א.ל.מ-118  
 שם אתר: קניון הדר

לקוח/ה נכבד/ה, אנו מתכבדים להגיש את חישוב צריכת החשמל לתקופה 29/02/20 - 01/02/20:

א.ל.מ-118 - 2 - 81029755 (3x160)

| סוג תעריף                | סוג צריכה | קריאה קודמת | קריאה נוכחית | סה"כ צריכה בקוט"ש | מחיר לקוט"ש בא"ג | סה"כ לתשלום |
|--------------------------|-----------|-------------|--------------|-------------------|------------------|-------------|
| פרטי חשבון עבור תאריכים: |           |             |              |                   |                  |             |
| 777                      | פסגה      | 01/02/20    | 29/02/20     | 2,241.60          | 93.10            | 2,086.93 ₪  |
| 778                      | גבע       | 84,326.40   | 84,845.60    | 519.20            | 56.22            | 291.89 ₪    |
| 779                      | שפל       | 174,944.00  | 181,131.20   | 6,187.20          | 34.70            | 2,146.96 ₪  |

סה"כ לדייר:

| פסגה       | גבע      | שפל        | סה"כ       | שיא ביקוש |
|------------|----------|------------|------------|-----------|
| 2,241.60   | 519.20   | 6,187.20   | 8,948.00   | 52.00     |
| 2,086.93 ₪ | 291.89 ₪ | 2,146.96 ₪ | 4,525.78 ₪ |           |

סה"כ צריכה  
 סה"כ לתשלום

|            |                                    |              |
|------------|------------------------------------|--------------|
| 200.95 ₪   | תשלום קבוע                         |              |
| 16.58 ₪    | תשלום עבור גודל חיבור בKVA (3x160) |              |
| 4,743.31 ₪ | סה"כ לתשלום                        | לא כולל מע"מ |

התפלגות חיוב בש"ח לפי תע"ז

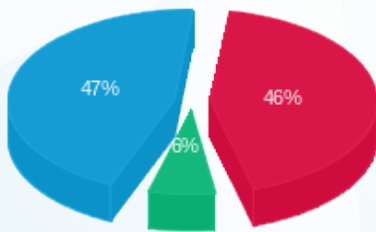

■ פסגה (2,086.93 ₪)  
 ■ גבע (291.89 ₪)  
 ■ שפל (2,146.96 ₪)

הסטוריית צריכה בקוט"ש





01/03/20 תאריך הפקה:  
 29/02/20 תאריך קריאה נוכחית:  
 01/02/20 תאריך קריאה קודמת:

שם דייר: אגד - 155  
 שם אתר: קניון הדר

לקוח/ה נכבד/ה, אנו מתכבדים להגיש את חישוב צריכת החשמל לתקופה 01/02/20 - 29/02/20:

אגד - 155 - 8 - 81038211(3x32)

| סוג תעריף                | סוג צריכה | קריאה קודמת | קריאה נוכחית | סה"כ צריכה בקוט"ש | מחיר לקוט"ש בא"ג | סה"כ לתשלום |
|--------------------------|-----------|-------------|--------------|-------------------|------------------|-------------|
| פרטי חשבון עבור תאריכים: |           |             |              |                   |                  |             |
| 777                      | פסגה      | 01/02/20    | 29/02/20     | 111.85            | 93.10            | 104.13 ₪    |
| 778                      | גבע       | 4,774.90    | 4,804.20     | 29.30             | 56.22            | 16.47 ₪     |
| 779                      | שפל       | 8,864.45    | 9,190.95     | 326.50            | 34.70            | 113.30 ₪    |

סה"כ לדייר:

| פסגה     | גבע     | שפל      | סה"כ     | שיא ביקוש |
|----------|---------|----------|----------|-----------|
| 111.85   | 29.30   | 326.50   | 467.65   | 2.90      |
| 104.13 ₪ | 16.47 ₪ | 113.30 ₪ | 233.90 ₪ |           |

סה"כ צריכה  
 סה"כ לתשלום

|          |                                          |                     |
|----------|------------------------------------------|---------------------|
| 36.10 ₪  | <b>תשלום קבוע</b>                        |                     |
| 3.32 ₪   | <b>תשלום עבור גודל חיבור בKVA (3x32)</b> |                     |
| 273.32 ₪ | <b>סה"כ לתשלום</b>                       | <b>לא כולל מע"מ</b> |

התפלגות חיוב בש"ח לפי תע"ז

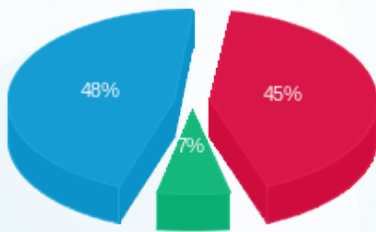

■ פסגה (104.13 ₪)  
 ■ גבע (16.47 ₪)  
 ■ שפל (113.30 ₪)

הסטוריית צריכה בקוט"ש

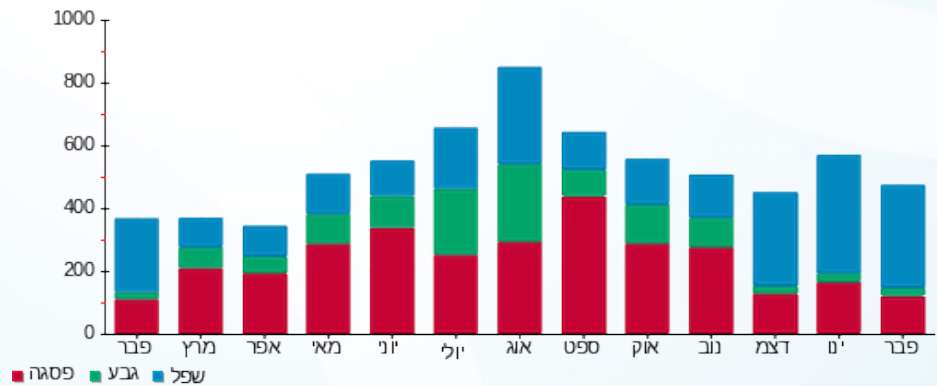

■ פסגה ■ גבע ■ שפל





01/03/20 תאריך הפקה:  
 29/02/20 תאריך קריאה נוכחית:  
 01/02/20 תאריך קריאה קודמת:

שם דייר: אדיס 197  
 שם אתר: קניון הדר

לקוח/ה נכבד/ה, אנו מתכבדים להגיש את חישוב צריכת החשמל לתקופה 01/02/20 - 29/02/20:

אדיס 197 - 3 - 81038295 (3x63)

| סוג תעריף                | סוג צריכה | קריאה קודמת | קריאה נוכחית | סה"כ צריכה בקוט"ש | מחיר לקוט"ש בא"ג | סה"כ לתשלום |
|--------------------------|-----------|-------------|--------------|-------------------|------------------|-------------|
| פרטי חשבון עבור תאריכים: |           |             |              |                   |                  |             |
| 777                      | פסגה      | 01/02/20    | 29/02/20     | 2,094.60          | 93.10            | 1,950.07 ₪  |
| 778                      | גבע       | 49,324.50   | 49,536.30    | 211.80            | 56.22            | 119.07 ₪    |
| 779                      | שפל       | 68,669.40   | 72,459.40    | 3,790.00          | 34.70            | 1,315.13 ₪  |

סה"כ לדייר:

| פסגה       | גבע      | שפל        | סה"כ       | שיא ביקוש |
|------------|----------|------------|------------|-----------|
| 2,094.60   | 211.80   | 3,790.00   | 6,096.40   | 18.70     |
| 1,950.07 ₪ | 119.07 ₪ | 1,315.13 ₪ | 3,384.28 ₪ |           |

סה"כ צריכה  
 סה"כ לתשלום

|            |                                   |              |
|------------|-----------------------------------|--------------|
| 200.95 ₪   | תשלום קבוע                        |              |
| 6.53 ₪     | תשלום עבור גודל חיבור בKVA (3x63) |              |
| 3,591.75 ₪ | סה"כ לתשלום                       | לא כולל מע"מ |

התפלגות חיוב בש"ח לפי תעו"ז

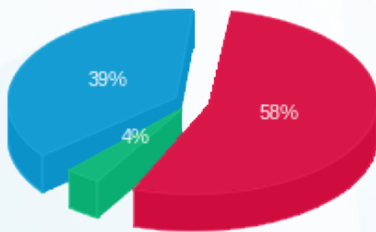

■ פסגה (1,950.07 ₪)  
 ■ גבע (119.07 ₪)  
 ■ שפל (1,315.13 ₪)

הסטוריית צריכה בקוט"ש

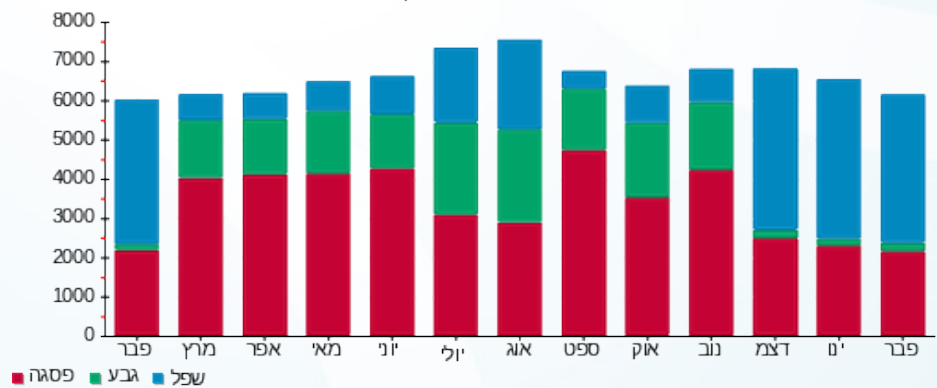



01/03/20 תאריך הפקה:  
 29/02/20 תאריך קריאה נוכחית:  
 01/02/20 תאריך קריאה קודמת:

שם דייר: אופטיקה הלפרין 154  
 שם אתר: קניון הדר

לקוח/ה נכבד/ה, אנו מתכבדים להגיש את חישוב צריכת החשמל לתקופה 01/02/20 - 29/02/20:

אופטיקה הלפרין 154 - 6 - 81037897 (3x25)

| סוג תעריף                | סוג צריכה | קריאה קודמת | קריאה נוכחית | סה"כ צריכה בקוט"ש | מחיר לקוט"ש בא"ג | סה"כ לתשלום |
|--------------------------|-----------|-------------|--------------|-------------------|------------------|-------------|
| פרטי חשבון עבור תאריכים: |           |             |              |                   |                  |             |
| 777                      | פסגה      | 01/02/20    | 29/02/20     | 177.40            | 93.10            | 165.16 ₪    |
| 778                      | גבע       | 10,226.10   | 10,262.10    | 36.00             | 56.22            | 20.24 ₪     |
| 779                      | שפל       | 10,316.60   | 10,733.70    | 417.10            | 34.70            | 144.73 ₪    |

סה"כ לדייר:

| פסגה     | גבע     | שפל      | סה"כ     | שיא ביקוש |
|----------|---------|----------|----------|-----------|
| 177.40   | 36.00   | 417.10   | 630.50   | 4.80      |
| 165.16 ₪ | 20.24 ₪ | 144.73 ₪ | 330.13 ₪ |           |

סה"כ צריכה  
 סה"כ לתשלום

|          |                                   |              |
|----------|-----------------------------------|--------------|
| 36.10 ₪  | תשלום קבוע                        |              |
| 2.59 ₪   | תשלום עבור גודל חיבור בKVA (3x25) |              |
| 368.82 ₪ | סה"כ לתשלום                       | לא כולל מע"מ |

התפלגות חיוב בש"ח לפי תע"ז

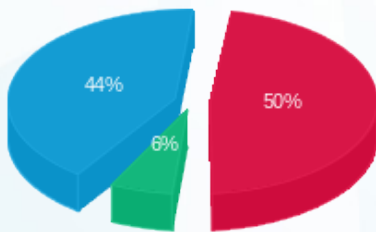

פסגה (165.16 ₪) 50%  
 גבע (20.24 ₪) 6%  
 שפל (144.73 ₪) 44%

הסטוריית צריכה בקוט"ש

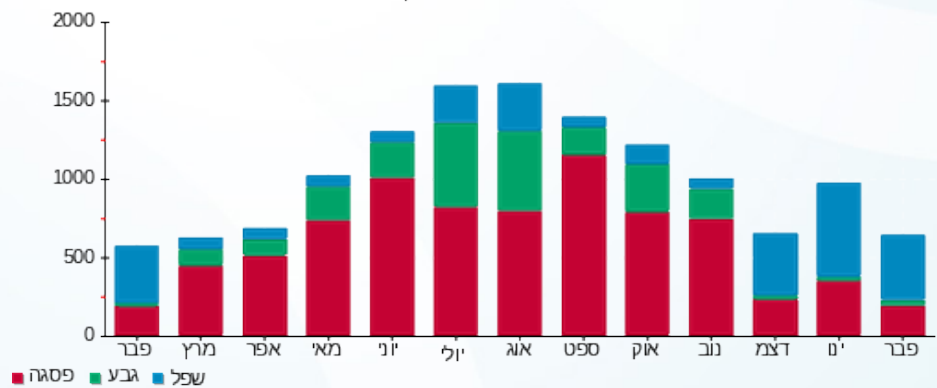



01/03/20 תאריך הפקדה:  
 29/02/20 תאריך קריאה נוכחית:  
 01/02/20 תאריך קריאה קודמת:

שם דייר: אופטיקנה 81  
 שם אתר: קניון הדר

לקוח/ה נכבד/ה, אנו מתכבדים להגיש את חישוב צריכת החשמל לתקופה 01/02/20 - 29/02/20:

אופטיקנה 81 - 3 - 81029742(3x40)

| סוג תעריף                | סוג צריכה | קריאה קודמת | קריאה נוכחית | סה"כ צריכה בקוט"ש | מחיר לקוט"ש בא"ג | סה"כ לתשלום |
|--------------------------|-----------|-------------|--------------|-------------------|------------------|-------------|
| פרטי חשבון עבור תאריכים: |           |             |              |                   |                  |             |
| 777                      | פסגה      | 01/02/20    | 29/02/20     | 938.50            | 93.10            | 873.74 ₪    |
| 778                      | גבע       | 37,374.55   | 37,497.15    | 122.60            | 56.22            | 68.93 ₪     |
| 779                      | שפל       | 65,827.20   | 67,600.40    | 1,773.20          | 34.70            | 615.30 ₪    |

סה"כ לדייר:

| פסגה     | גבע     | שפל      | סה"כ       | שיא ביקוש |
|----------|---------|----------|------------|-----------|
| 938.50   | 122.60  | 1,773.20 | 2,834.30   | 10.05     |
| 873.74 ₪ | 68.93 ₪ | 615.30 ₪ | 1,557.97 ₪ |           |

סה"כ צריכה  
 סה"כ לתשלום

|            |                                   |              |
|------------|-----------------------------------|--------------|
| 200.95 ₪   | תשלום קבוע                        |              |
| 4.14 ₪     | תשלום עבור גודל חיבור בKVA (3x40) |              |
| 1,763.06 ₪ | סה"כ לתשלום                       | לא כולל מע"מ |

התפלגות חיוב בש"ח לפי תע"ז

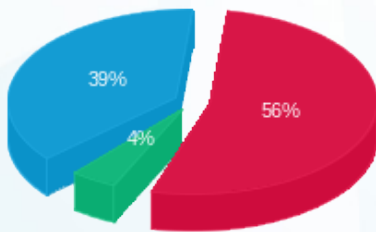

■ פסגה (873.74 ₪)  
 ■ גבע (68.93 ₪)  
 ■ שפל (615.30 ₪)

הסטוריית צריכה בקוט"ש

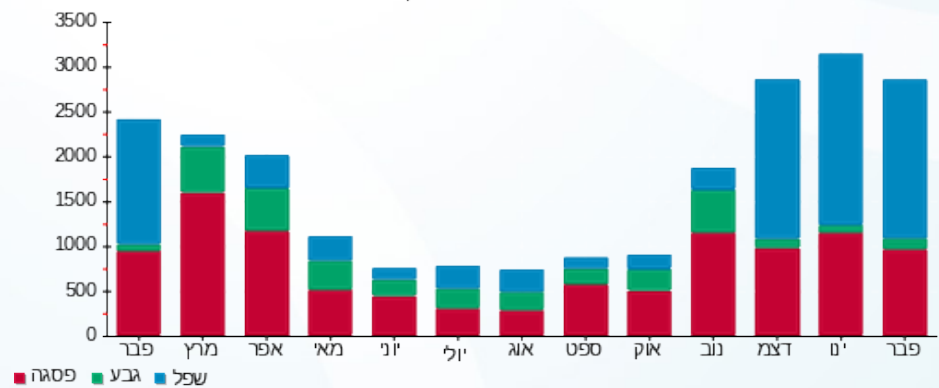



01/03/20 תאריך הפקה:  
 29/02/20 תאריך קריאה נוכחית:  
 01/02/20 תאריך קריאה קודמת:

שם דייר: אורנה שגב-51  
 שם אתר: קניון הדר

לקוח/ה נכבד/ה, אנו מתכבדים להגיש את חישוב צריכת החשמל לתקופה 01/02/20 - 29/02/20:

אורנה שגב-51 - 6 - 81029742(3x25)

| סוג תעריף                | סוג צריכה | קריאה קודמת | קריאה נוכחית | סה"כ צריכה בקוט"ש | מחיר לקוט"ש בא"ג | סה"כ לתשלום |
|--------------------------|-----------|-------------|--------------|-------------------|------------------|-------------|
| פרטי חשבון עבור תאריכים: |           |             |              |                   |                  |             |
| 777                      | פסגה      | 01/02/20    | 29/02/20     | 59.55             | 93.10            | 55.44 ₪     |
| 778                      | גבע       | 4,049.30    | 4,061.50     | 12.20             | 56.22            | 6.86 ₪      |
| 779                      | שפל       | 8,207.00    | 8,333.95     | 126.95            | 34.70            | 44.05 ₪     |

סה"כ לדייר:

| פסגה    | גבע    | שפל     | סה"כ     | שיא ביקוש |
|---------|--------|---------|----------|-----------|
| 59.55   | 12.20  | 126.95  | 198.70   | 0.75      |
| ₪ 55.44 | ₪ 6.86 | ₪ 44.05 | ₪ 106.35 |           |

סה"כ צריכה  
 סה"כ לתשלום

|          |                                          |                     |
|----------|------------------------------------------|---------------------|
| ₪ 36.10  | <b>תשלום קבוע</b>                        |                     |
| ₪ 2.59   | <b>תשלום עבור גודל חיבור בKVA (3x25)</b> |                     |
| ₪ 145.04 | <b>סה"כ לתשלום</b>                       | <b>לא כולל מע"מ</b> |

התפלגות חיוב בש"ח לפי תעו"ז

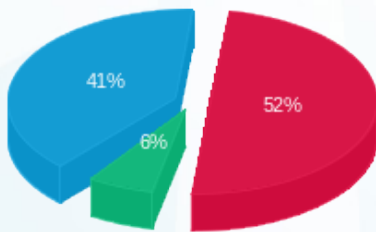

פסגה (₪ 55.44) 52%  
 גבע (₪ 6.86) 6%  
 שפל (₪ 44.05) 41%

הסטוריית צריכה בקוט"ש

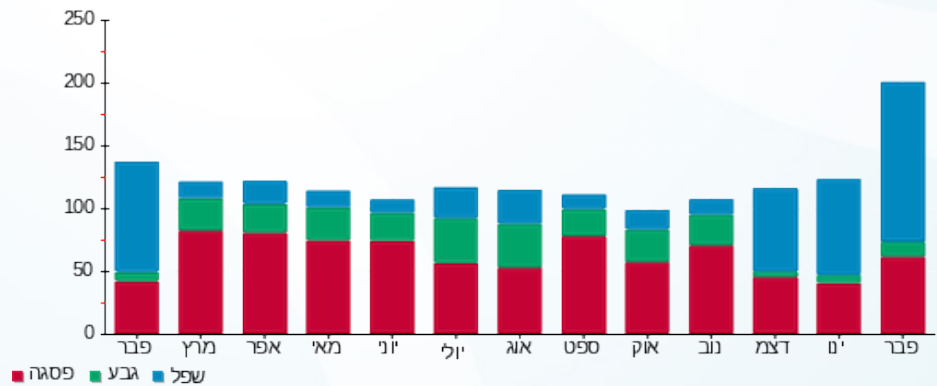



01/03/20 תאריך הפקה:  
 29/02/20 תאריך קריאה נוכחית:  
 01/02/20 תאריך קריאה קודמת:

שם דייר: אושר עד תאורת חניון 162  
 שם אתר: קניון הדר

לקוח/ה נכבד/ה, אנו מתכבדים להגיש את חישוב צריכת החשמל לתקופה 01/02/20 - 29/02/20:

אושר עד תאורת חניון 162 - 1 - 81040027(0x0)

| סוג תעריף                | סוג צריכה | קריאה קודמת | קריאה נוכחית | סה"כ צריכה בקוט"ש | מחיר לקוט"ש בא"ג | סה"כ לתשלום |
|--------------------------|-----------|-------------|--------------|-------------------|------------------|-------------|
| פרטי חשבון עבור תאריכים: |           |             |              |                   |                  |             |
| 777                      | פסגה      | 01/02/20    | 29/02/20     | 109.40            | 93.10            | 101.85 ₪    |
| 778                      | גבע       | 4,558.95    | 4,569.30     | 10.35             | 56.22            | 5.82 ₪      |
| 779                      | שפל       | 8,971.20    | 9,032.80     | 61.60             | 34.70            | 21.38 ₪     |

סה"כ לדייר:

| פסגה     | גבע    | שפל     | סה"כ     | שיא ביקוש |
|----------|--------|---------|----------|-----------|
| 109.40   | 10.35  | 61.60   | 181.35   | 1.35      |
| 101.85 ₪ | 5.82 ₪ | 21.38 ₪ | 129.05 ₪ |           |

סה"כ צריכה  
 סה"כ לתשלום

|          |                                  |              |
|----------|----------------------------------|--------------|
| 200.95 ₪ | תשלום קבוע                       |              |
| 0.00 ₪   | תשלום עבור גודל חיבור בKVA (0x0) |              |
| 330.00 ₪ | סה"כ לתשלום                      | לא כולל מע"מ |

התפלגות חיוב בש"ח לפי תע"ז

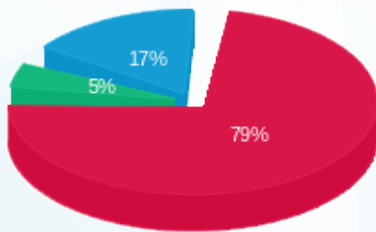

■ פסגה (101.85 ₪)  
 ■ גבע (5.82 ₪)  
 ■ שפל (21.38 ₪)

הסטוריית צריכה בקוט"ש

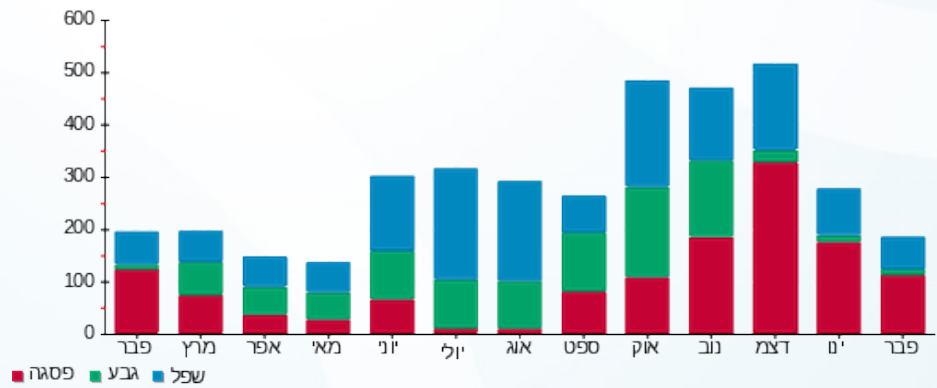



01/03/20

תאריך הפקדה:

שם דייר: אושר עד-162

29/02/20

תאריך קריאה נוכחית:

שם אתר: קניון הדר

01/02/20

תאריך קריאה קודמת:

לקוח/ה נכבד/ה, אנו מתכבדים להגיש את חישוב צריכת החשמל לתקופה 01/02/20 - 29/02/20:

אושר עד-162 - 1 - 81029958(3x1600)

| סוג תעריף | סוג צריכה | קריאה קודמת  | קריאה נוכחית | סה"כ צריכה בקוט"ש | מחיר לקוט"ש בא"ג | סה"כ לתשלום |
|-----------|-----------|--------------|--------------|-------------------|------------------|-------------|
|           |           | 01/02/20     | 29/02/20     |                   |                  |             |
| 777       | פסגה      | 7,817,239.38 | 7,859,436.25 | 42,196.88         | 93.10            | 39,285.29 ₪ |
| 778       | גבע       | 3,657,724.25 | 3,673,561.63 | 15,837.38         | 56.22            | 8,903.77 ₪  |
| 779       | שפל       | 8,628,911.00 | 8,756,095.38 | 127,184.38        | 34.70            | 44,132.98 ₪ |

הנחה

| הנחה | הערה | סה"כ לתשלום |
|------|------|-------------|
| הנחה |      | -1,846.44 ₪ |

סה"כ לדייר:

| שיא ביקוש | סה"כ        | שפל         | גבע        | פסגה        | סה"כ צריכה  |
|-----------|-------------|-------------|------------|-------------|-------------|
|           | 185,218.63  | 127,184.38  | 15,837.38  | 42,196.88   | סה"כ לתשלום |
|           | 92,322.04 ₪ | 44,132.98 ₪ | 8,903.77 ₪ | 39,285.29 ₪ |             |

| לא כולל מע"מ | סה"כ לתשלום | תשלום קבוע                          |
|--------------|-------------|-------------------------------------|
|              | 90,842.33 ₪ | 200.95 ₪                            |
|              |             | 165.78 ₪                            |
|              |             | תשלום עבור גודל חיבור בKVA (3x1600) |

התפלגות חיוב בש"ח לפי תעו"ז

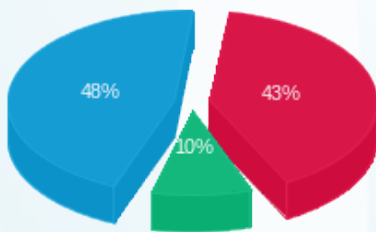

פסגה (39,285.29 ₪) - 48%  
 גבע (8,903.77 ₪) - 10%  
 שפל (44,132.98 ₪) - 43%

הסטוריית צריכה בקוט"ש

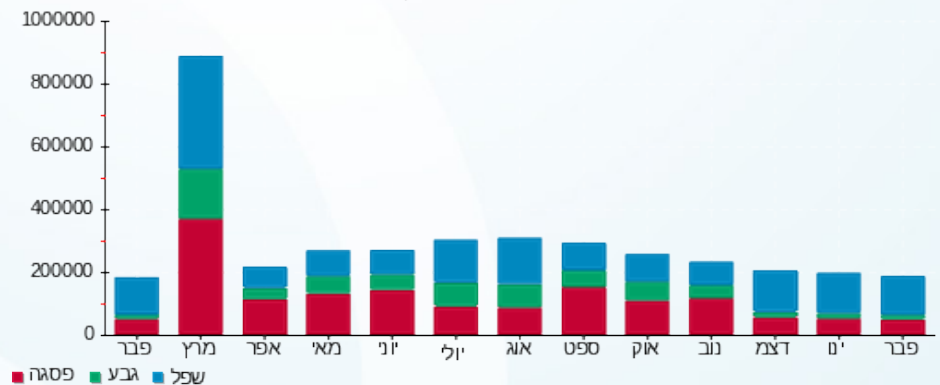



01/03/20 תאריך הפקדה:  
 29/02/20 תאריך קריאה נוכחית:  
 01/02/20 תאריך קריאה קודמת:

שם דייר: איברהים עדילה מכבסה-58  
 שם אתר: קניון הדר

לקוח/ה נכבד/ה, אנו מתכבדים להגיש את חישוב צריכת החשמל לתקופה 01/02/20 - 29/02/20:

איברהים עדילה מכבסה-58 - 8 - 81029833(3x80)

| סוג תעריף                | סוג צריכה | קריאה קודמת | קריאה נוכחית | סה"כ צריכה בקוט"ש | מחיר לקוט"ש בא"ג | סה"כ לתשלום |
|--------------------------|-----------|-------------|--------------|-------------------|------------------|-------------|
| פרטי חשבון עבור תאריכים: |           |             |              |                   |                  |             |
| 777                      | פסגה      | 01/02/20    | 29/02/20     | 440.30            | 93.10            | 409.92 ₪    |
| 778                      | גבע       | 18,235.70   | 18,239.00    | 3.30              | 56.22            | 1.86 ₪      |
| 779                      | שפל       | 37,606.20   | 38,820.20    | 1,214.00          | 34.70            | 421.26 ₪    |

סה"כ לדיר:

| פסגה     | גבע    | שפל      | סה"כ     | שיא ביקוש |
|----------|--------|----------|----------|-----------|
| 440.30   | 3.30   | 1,214.00 | 1,657.60 | 20.90     |
| 409.92 ₪ | 1.86 ₪ | 421.26 ₪ | 833.03 ₪ |           |

סה"כ צריכה  
 סה"כ לתשלום

|            |                                   |              |
|------------|-----------------------------------|--------------|
| 200.95 ₪   | תשלום קבוע                        |              |
| 8.29 ₪     | תשלום עבור גודל חיבור בKVA (3x80) |              |
| 1,042.27 ₪ | סה"כ לתשלום                       | לא כולל מע"מ |

התפלגות חיוב בש"ח לפי תעו"ז

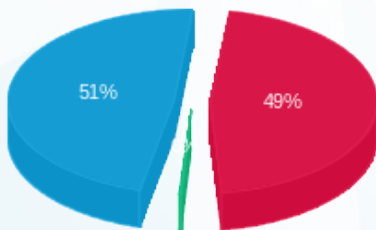

פסגה (409.92 ₪) - 51%  
 גבע (1.86 ₪) - 49%  
 שפל (421.26 ₪)

הסטוריית צריכה בקוט"ש



01/03/20 תאריך הפקה:  
 29/02/20 תאריך קריאה נוכחית:  
 01/02/20 תאריך קריאה קודמת:

שם דייר: אל מקיאז-165  
 שם אתר: קניון הדר

לקוח/ה נכבד/ה, אנו מתכבדים להגיש את חישוב צריכת החשמל לתקופה 01/02/20 - 29/02/20:

אל מקיאז-165 - 4 - 81029740(3x25)

| סוג תעריף | סוג צריכה | קריאה קודמת | קריאה נוכחית | סה"כ צריכה בקוט"ש | מחיר לקוט"ש בא"ג         | סה"כ לתשלום |
|-----------|-----------|-------------|--------------|-------------------|--------------------------|-------------|
|           |           |             | 29/02/20     | 01/02/20          | פרטי חשבון עבור תאריכים: |             |
| 777       | פסגה      | 25,873.15   | 26,008.70    | 135.55            | 93.10                    | 126.20 ₪    |
| 778       | גבע       | 8,878.10    | 8,893.70     | 15.60             | 56.22                    | 8.77 ₪      |
| 779       | שפל       | 15,762.50   | 15,982.85    | 220.35            | 34.70                    | 76.46 ₪     |

צריכת חשמל יח' מיזוג

| סוג תעריף | סוג צריכה | קריאה קודמת | קריאה נוכחית | סה"כ צריכה בקוט"ש | מחיר לקוט"ש בא"ג         | סה"כ לתשלום |
|-----------|-----------|-------------|--------------|-------------------|--------------------------|-------------|
|           |           |             | 29/02/20     | 01/02/20          | פרטי חשבון עבור תאריכים: |             |
| 777       | פסגה      |             |              | 11.411            | 93.10                    | 10.62 ₪     |
| 778       | גבע       |             |              | 1.526             | 56.22                    | 0.86 ₪      |
| 779       | שפל       |             |              | 22.746            | 34.70                    | 7.89 ₪      |

סה"כ לדירה:

| פסגה     | גבע    | שפל     | סה"כ     | שיא ביקוש |
|----------|--------|---------|----------|-----------|
| 146.96   | 17.13  | 243.10  | 407.18   | 1.45      |
| 136.82 ₪ | 9.63 ₪ | 84.35 ₪ | 230.80 ₪ |           |

סה"כ צריכה  
 סה"כ לתשלום

|          |                                   |              |
|----------|-----------------------------------|--------------|
| 36.10 ₪  | תשלום קבוע                        |              |
| 2.59 ₪   | תשלום עבור גודל חיבור בKVA (3x25) |              |
| 269.49 ₪ | סה"כ לתשלום                       | לא כולל מע"מ |

התפלגות חיוב בש"ח לפי תע"ז

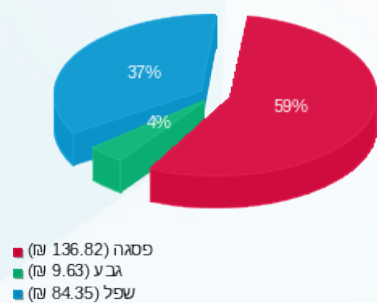

הסטוריית צריכה בקוט"ש

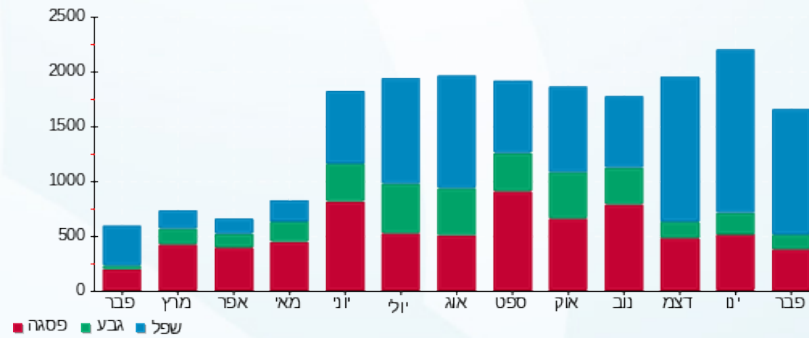



01/03/20 תאריך הפקה:  
 29/02/20 תאריך קריאה נוכחית:  
 01/02/20 תאריך קריאה קודמת:

שם דייר: אלדו - 159  
 שם אתר: קניון הדר

לקוח/ה נכבד/ה, אנו מתכבדים להגיש את חישוב צריכת החשמל לתקופה 01/02/20 - 29/02/20:

אלדו - 159 - 4 - 81029837 (3x25)

| סוג תעריף                | סוג צריכה | קריאה קודמת | קריאה נוכחית | סה"כ צריכה בקוט"ש | מחיר לקוט"ש בא"ג | סה"כ לתשלום |
|--------------------------|-----------|-------------|--------------|-------------------|------------------|-------------|
| פרטי חשבון עבור תאריכים: |           |             |              |                   |                  |             |
| 777                      | פסגה      | 01/02/20    | 29/02/20     | 502.55            | 93.10            | 467.87 ₪    |
| 778                      | גבע       | 28,191.65   | 28,285.80    | 94.15             | 56.22            | 52.93 ₪     |
| 779                      | שפל       | 50,732.20   | 51,847.70    | 1,115.50          | 34.70            | 387.08 ₪    |

סה"כ לדייר:

| פסגה     | גבע     | שפל      | סה"כ     | שיא ביקוש |
|----------|---------|----------|----------|-----------|
| 502.55   | 94.15   | 1,115.50 | 1,712.20 | 4.70      |
| 467.87 ₪ | 52.93 ₪ | 387.08 ₪ | 907.88 ₪ |           |

סה"כ צריכה  
 סה"כ לתשלום

|            |                                   |              |
|------------|-----------------------------------|--------------|
| 200.95 ₪   | תשלום קבוע                        |              |
| 2.59 ₪     | תשלום עבור גודל חיבור בKVA (3x25) |              |
| 1,111.42 ₪ | סה"כ לתשלום                       | לא כולל מע"מ |

התפלגות חיוב בש"ח לפי תע"ז

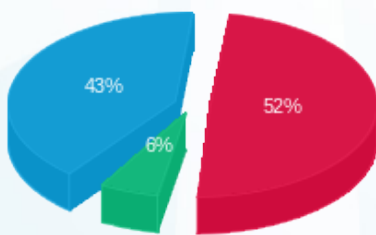

■ פסגה (467.87 ₪)  
 ■ גבע (52.93 ₪)  
 ■ שפל (387.08 ₪)

הסטוריית צריכה בקוט"ש

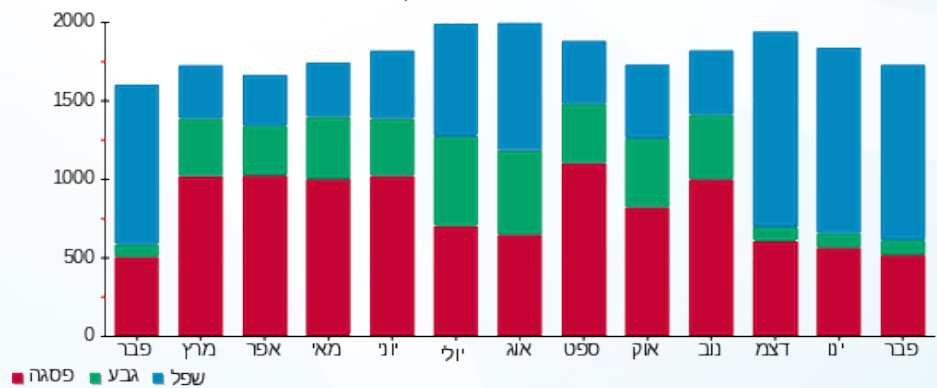



01/03/20 תאריך הפקה:  
 29/02/20 תאריך קריאה נוכחית:  
 01/02/20 תאריך קריאה קודמת:

שם דייר: אמריקן איגל-132  
 שם אתר: קניון הדר

לקוח/ה נכבד/ה, אנו מתכבדים להגיש את חישוב צריכת החשמל לתקופה 01/02/20 - 29/02/20:

7 - 81040337 (3x160)

| סוג תעריף | סוג צריכה | קריאה קודמת | קריאה נוכחית | סה"כ צריכה בקוט"ש | מחיר לקוט"ש בא"ג | סה"כ לתשלום |
|-----------|-----------|-------------|--------------|-------------------|------------------|-------------|
|           |           | 01/02/20    | 29/02/20     |                   |                  |             |
| 777       | פסגה      | 170,126.00  | 171,387.60   | 1,261.60          | 93.10            | 1,174.55 ₪  |
| 778       | גבע       | 69,990.80   | 70,188.80    | 198.00            | 56.22            | 111.32 ₪    |
| 779       | שפל       | 136,485.20  | 139,293.20   | 2,808.00          | 34.70            | 974.38 ₪    |

סה"כ לדייר:

| פסגה       | גבע      | שפל      | סה"כ       | שיא ביקוש |
|------------|----------|----------|------------|-----------|
| 1,261.60   | 198.00   | 2,808.00 | 4,267.60   | 14.80     |
| 1,174.55 ₪ | 111.32 ₪ | 974.38 ₪ | 2,260.24 ₪ |           |

סה"כ צריכה  
 סה"כ לתשלום

|            |                                    |              |
|------------|------------------------------------|--------------|
| 200.95 ₪   | תשלום קבוע                         |              |
| 16.58 ₪    | תשלום עבור גודל חיבור בKVA (3x160) |              |
| 2,477.77 ₪ | סה"כ לתשלום                        | לא כולל מע"מ |

התפלגות חיוב בש"ח לפי תע"ז

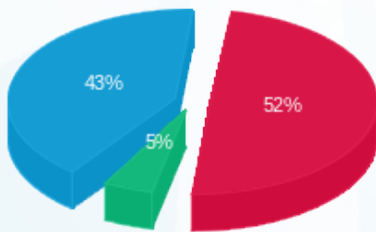

■ פסגה (1,174.55 ₪)  
 ■ גבע (111.32 ₪)  
 ■ שפל (974.38 ₪)

הסטוריית צריכה בקוט"ש

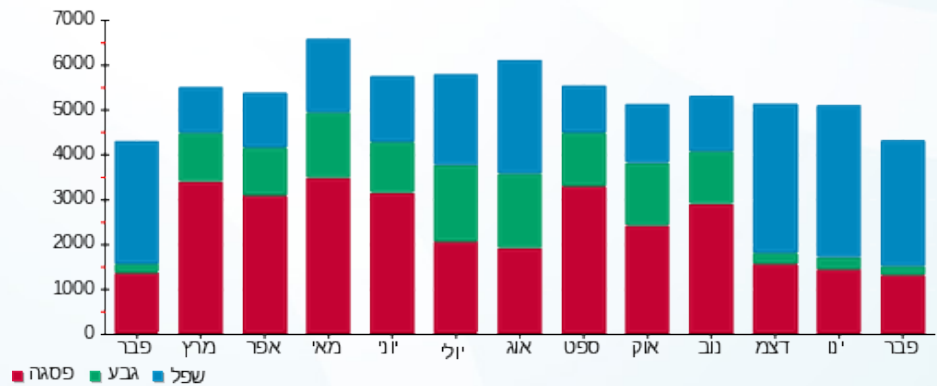



01/03/20 תאריך הפקה:  
 29/02/20 תאריך קריאה נוכחית:  
 01/02/20 תאריך קריאה קודמת:

שם דייר: אפרודיטה 82  
 שם אתר: קניון הדר

לקוח/ה נכבד/ה, אנו מתכבדים להגיש את חישוב צריכת החשמל לתקופה 29/02/20 - 01/02/20:

אפרודיטה - 8 - (3x32)81042553

| סוג תעריף                | סוג צריכה | קריאה קודמת | קריאה נוכחית | סה"כ צריכה בקוט"ש | מחיר לקוט"ש בא"ג | סה"כ לתשלום |
|--------------------------|-----------|-------------|--------------|-------------------|------------------|-------------|
| פרטי חשבון עבור תאריכים: |           |             |              |                   |                  |             |
| 777                      | פסגה      | 01/02/20    | 29/02/20     | 200.40            | 93.10            | 186.57 ₪    |
| 778                      | גבע       | 14,653.30   | 14,691.10    | 37.80             | 56.22            | 21.25 ₪     |
| 779                      | שפל       | 26,396.50   | 26,807.10    | 410.60            | 34.70            | 142.48 ₪    |

סה"כ לדייר:

| פסגה     | גבע     | שפל      | סה"כ     | שיא ביקוש |
|----------|---------|----------|----------|-----------|
| 200.40   | 37.80   | 410.60   | 648.80   | 2.30      |
| 186.57 ₪ | 21.25 ₪ | 142.48 ₪ | 350.30 ₪ |           |

סה"כ צריכה  
 סה"כ לתשלום

|          |                                          |                     |
|----------|------------------------------------------|---------------------|
| 200.95 ₪ | <b>תשלום קבוע</b>                        |                     |
| 3.32 ₪   | <b>תשלום עבור גודל חיבור בKVA (3x32)</b> |                     |
| 554.57 ₪ | <b>סה"כ לתשלום</b>                       | <b>לא כולל מע"מ</b> |

התפלגות חיוב בש"ח לפי תעו"ז

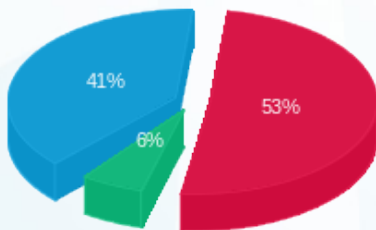

פסגה (186.57 ₪) 6%  
 גבע (21.25 ₪)  
 שפל (142.48 ₪) 41%

הסטוריית צריכה בקוט"ש

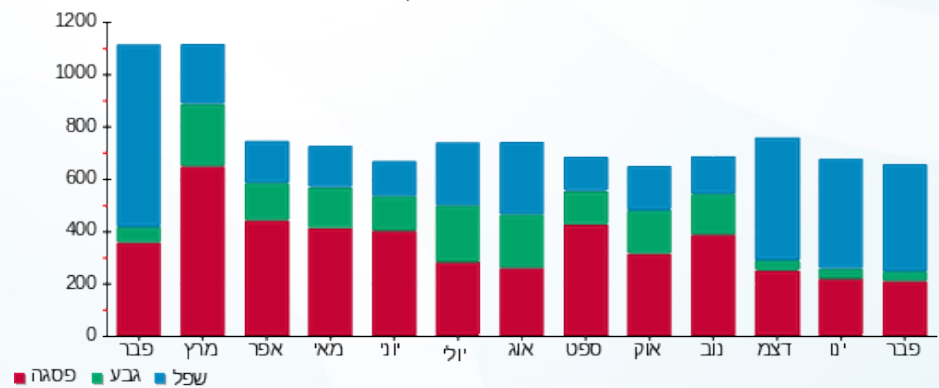

01/03/20 תאריך הפקה:  
 29/02/20 תאריך קריאה נוכחית:  
 01/02/20 תאריך קריאה קודמת:

שם דייר: ארומה-39  
 שם אתר: קניון הדר

לקוח/ה נכבד/ה, אנו מתכבדים להגיש את חישוב צריכת החשמל לתקופה 01/02/20 - 29/02/20:

ארומה-39 - 2 - 81029837(3x80)

| סוג תעריף                | סוג צריכה | קריאה קודמת | קריאה נוכחית | סה"כ צריכה בקוט"ש | מחיר לקוט"ש בא"ג | סה"כ לתשלום |
|--------------------------|-----------|-------------|--------------|-------------------|------------------|-------------|
| פרטי חשבון עבור תאריכים: |           |             |              |                   |                  |             |
| 777                      | פסגה      | 01/02/20    | 29/02/20     | 2,047.10          | 93.10            | 1,905.85 ₪  |
| 778                      | גבע       | 156,720.90  | 157,510.80   | 789.90            | 56.22            | 444.08 ₪    |
| 779                      | שפל       | 301,560.40  | 307,274.80   | 5,714.40          | 34.70            | 1,982.90 ₪  |

סה"כ לדייר:

| פסגה       | גבע      | שפל        | סה"כ       | שיא ביקוש |
|------------|----------|------------|------------|-----------|
| 2,047.10   | 789.90   | 5,714.40   | 8,551.40   | 37.60     |
| 1,905.85 ₪ | 444.08 ₪ | 1,982.90 ₪ | 4,332.83 ₪ |           |

סה"כ צריכה  
 סה"כ לתשלום

|            |                                   |              |
|------------|-----------------------------------|--------------|
| 200.95 ₪   | תשלום קבוע                        |              |
| 8.29 ₪     | תשלום עבור גודל חיבור בKVA (3x80) |              |
| 4,542.07 ₪ | סה"כ לתשלום                       | לא כולל מע"מ |

התפלגות חיוב בש"ח לפי תע"ז

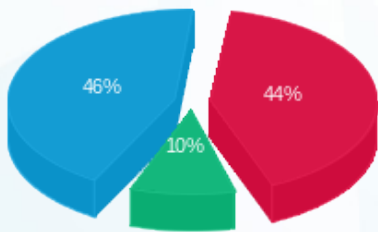

■ פסגה (1,905.85 ₪)  
 ■ גבע (444.08 ₪)  
 ■ שפל (1,982.90 ₪)

הסטוריית צריכה בקוט"ש

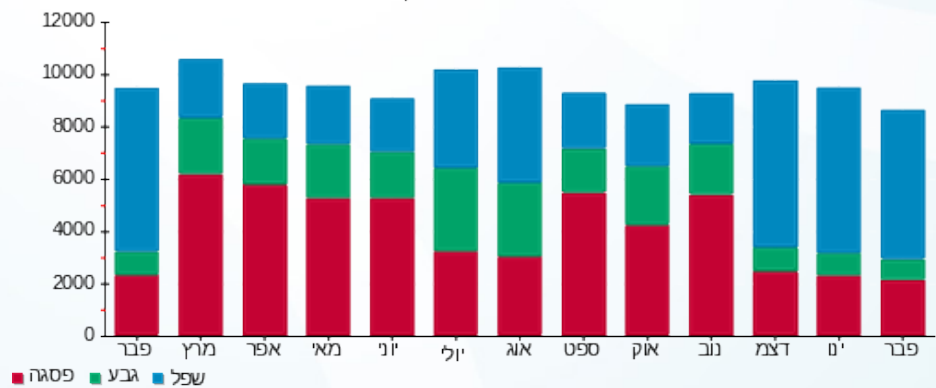



01/03/20 תאריך הפקה:  
 29/02/20 תאריך קריאה נוכחית:  
 01/02/20 תאריך קריאה קודמת:

שם דייר: אריסטו שמת 126  
 שם אתר: קניון הדר

לקוח/ה נכבד/ה, אנו מתכבדים להגיש את חישוב צריכת החשמל לתקופה 01/02/20 - 29/02/20:

אריסטו שמת - 4 - (3x40)81042482

| סוג תעריף                | סוג צריכה | קריאה קודמת | קריאה נוכחית | סה"כ צריכה בקוט"ש | מחיר לקוט"ש בא"ג | סה"כ לתשלום |
|--------------------------|-----------|-------------|--------------|-------------------|------------------|-------------|
| פרטי חשבון עבור תאריכים: |           |             |              |                   |                  |             |
| 777                      | פסגה      | 01/02/20    | 29/02/20     | 324.30            | 93.10            | 301.92 ₪    |
| 778                      | גבע       | 17,112.80   | 17,149.70    | 36.90             | 56.22            | 20.75 ₪     |
| 779                      | שפל       | 24,589.40   | 25,109.10    | 519.70            | 34.70            | 180.34 ₪    |

סה"כ לדייר:

| פסגה     | גבע     | שפל      | סה"כ     | שיא ביקוש |
|----------|---------|----------|----------|-----------|
| 324.30   | 36.90   | 519.70   | 880.90   | 3.30      |
| ₪ 301.92 | ₪ 20.75 | ₪ 180.34 | ₪ 503.00 |           |

סה"כ צריכה  
 סה"כ לתשלום

|          |                                   |              |
|----------|-----------------------------------|--------------|
| 200.95 ₪ | תשלום קבוע                        |              |
| 4.14 ₪   | תשלום עבור גודל חיבור בKVA (3x40) |              |
| 708.10 ₪ | סה"כ לתשלום                       | לא כולל מע"מ |

התפלגות חיוב בש"ח לפי תע"ז

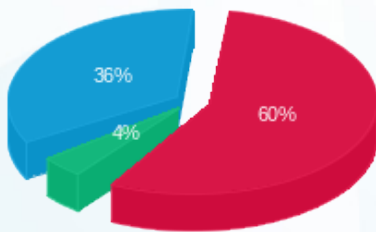

■ פסגה (₪ 301.92)  
 ■ גבע (₪ 20.75)  
 ■ שפל (₪ 180.34)

הסטוריית צריכה בקוט"ש

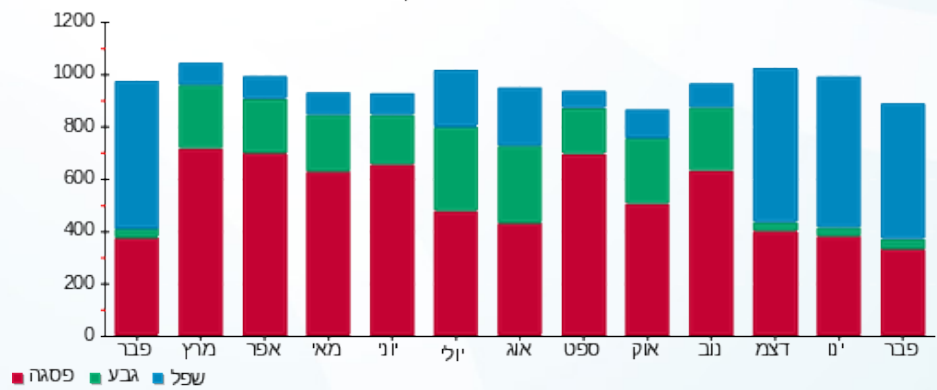



01/03/20 תאריך הפקה:  
 29/02/20 תאריך קריאה נוכחית:  
 01/02/20 תאריך קריאה קודמת:

שם דייר: אשור-120  
 שם אתר: קניון הדר

לקוח/ה נכבד/ה, אנו מתכבדים להגיש את חישוב צריכת החשמל לתקופה 01/02/20 - 29/02/20:

4 - 81040338(3x40)

| סוג תעריף                | סוג צריכה | קריאה קודמת | קריאה נוכחית | סה"כ צריכה בקוט"ש | מחיר לקוט"ש בא"ג | סה"כ לתשלום |
|--------------------------|-----------|-------------|--------------|-------------------|------------------|-------------|
| פרטי חשבון עבור תאריכים: |           |             |              |                   |                  |             |
| 777                      | פסגה      | 01/02/20    | 29/02/20     | 199.50            | 93.10            | 185.73 ₪    |
| 778                      | גבע       | 10,406.10   | 10,460.30    | 54.20             | 56.22            | 30.47 ₪     |
| 779                      | שפל       | 14,464.30   | 14,975.60    | 511.30            | 34.70            | 177.42 ₪    |

סה"כ לדייר:

| פסגה     | גבע     | שפל      | סה"כ     | שיא ביקוש |
|----------|---------|----------|----------|-----------|
| 199.50   | 54.20   | 511.30   | 765.00   | 3.70      |
| 185.73 ₪ | 30.47 ₪ | 177.42 ₪ | 393.63 ₪ |           |

סה"כ צריכה  
 סה"כ לתשלום

|          |                                   |              |
|----------|-----------------------------------|--------------|
| 36.10 ₪  | תשלום קבוע                        |              |
| 4.14 ₪   | תשלום עבור גודל חיבור בKVA (3x40) |              |
| 433.87 ₪ | סה"כ לתשלום                       | לא כולל מע"מ |

התפלגות חיוב בש"ח לפי תע"ז

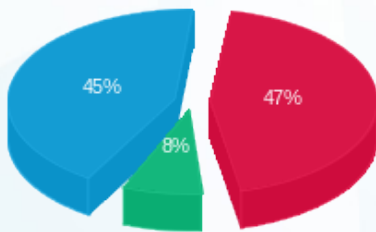

■ פסגה (185.73 ₪)  
 ■ גבע (30.47 ₪)  
 ■ שפל (177.42 ₪)

הסטוריית צריכה בקוט"ש

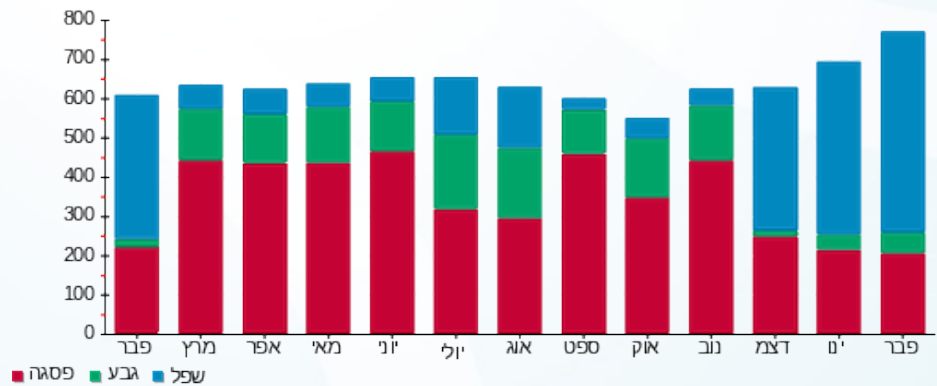



01/03/20 תאריך הפקה:  
 29/02/20 תאריך קריאה נוכחית:  
 01/02/20 תאריך קריאה קודמת:

שם דייר: באג 22  
 שם אתר: קניון הדר

לקוח/ה נכבד/ה, אנו מתכבדים להגיש את חישוב צריכת החשמל לתקופה 01/02/20 - 29/02/20:

באג 22 - 4 - 81038211 (3x25)

| סוג תעריף                | סוג צריכה | קריאה קודמת | קריאה נוכחית | סה"כ צריכה בקוט"ש | מחיר לקוט"ש בא"ג | סה"כ לתשלום |
|--------------------------|-----------|-------------|--------------|-------------------|------------------|-------------|
| פרטי חשבון עבור תאריכים: |           |             |              |                   |                  |             |
| 777                      | פסגה      | 01/02/20    | 29/02/20     | 871.40            | 93.10            | 811.27 ₪    |
| 778                      | גבע       | 11,677.00   | 12,083.90    | 406.90            | 56.22            | 228.76 ₪    |
| 779                      | שפל       | 28,317.20   | 31,534.70    | 3,217.50          | 34.70            | 1,116.47 ₪  |

סה"כ לדייר:

| פסגה     | גבע      | שפל        | סה"כ       | שיא ביקוש |
|----------|----------|------------|------------|-----------|
| 871.40   | 406.90   | 3,217.50   | 4,495.80   | 9.70      |
| 811.27 ₪ | 228.76 ₪ | 1,116.47 ₪ | 2,156.51 ₪ |           |

סה"כ צריכה  
 סה"כ לתשלום

|            |                                   |              |
|------------|-----------------------------------|--------------|
| 200.95 ₪   | תשלום קבוע                        |              |
| 2.59 ₪     | תשלום עבור גודל חיבור בKVA (3x25) |              |
| 2,360.05 ₪ | סה"כ לתשלום                       | לא כולל מע"מ |

התפלגות חיוב בש"ח לפי תעו"ז

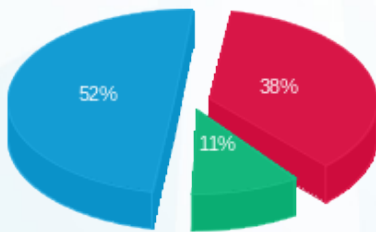

פסגה (811.27 ₪) - 52%  
 גבע (228.76 ₪) - 11%  
 שפל (1,116.47 ₪) - 38%

הסטוריית צריכה בקוט"ש

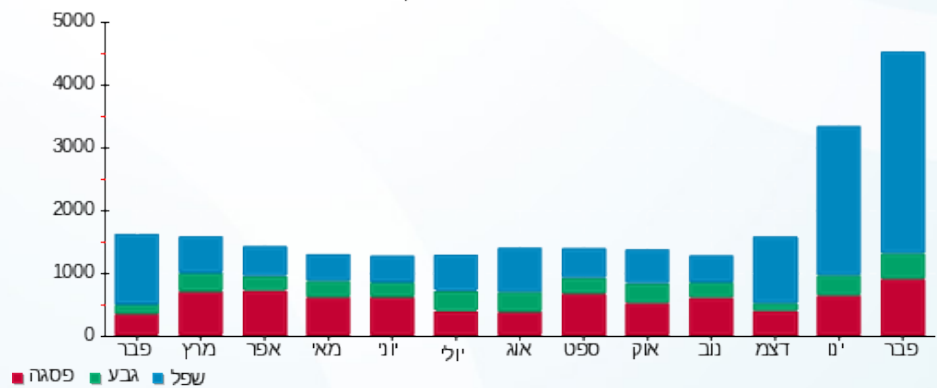

01/03/20 תאריך הפקה:  
 29/02/20 תאריך קריאה נוכחי:  
 01/02/20 תאריך קריאה קודמת:

שם דייר: בודי שופ 041  
 שם אתר: קניון הדר

**לקוח/ה נכבד/ה, אנו מתכבדים להגיש את חישוב צריכת החשמל לתקופה 01/02/20 - 29/02/20:**

בודי שופ 041 - 2 - 81042482(3x40)

| סה"כ לתשלום | מחיר לקוט"ש בא"ג | סה"כ צריכה בקוט"ש | קריאה נוכחית | קריאה קודמת | סוג צריכה                | סוג תעריף |
|-------------|------------------|-------------------|--------------|-------------|--------------------------|-----------|
|             |                  |                   | 29/02/20     | 01/02/20    | פרטי חשבון עבור תאריכים: |           |
| ₪ 0.00      | 93.10            | 0.00              | 51,060.90    | 51,060.90   | פסגה                     | 777       |
| ₪ 0.06      | 56.22            | 0.10              | 18,574.30    | 18,574.20   | גבע                      | 778       |
| ₪ 0.45      | 34.70            | 1.30              | 29,141.30    | 29,140.00   | שפל                      | 779       |

סה"כ לדייר:

| שיא ביקוש | סה"כ   | שפל    | גבע    | פסגה   |
|-----------|--------|--------|--------|--------|
| 0.10      | 1.40   | 1.30   | 0.10   | 0.00   |
|           | ₪ 0.51 | ₪ 0.45 | ₪ 0.06 | ₪ 0.00 |

סה"כ צריכה  
 סה"כ לתשלום

|          |                                          |                     |
|----------|------------------------------------------|---------------------|
| ₪ 200.95 | <b>תשלום קבוע</b>                        |                     |
| ₪ 4.14   | <b>תשלום עבור גודל חיבור בKVA (3x40)</b> |                     |
| ₪ 205.60 | <b>סה"כ לתשלום</b>                       | <b>לא כולל מע"מ</b> |

התפלגות חיוב בש"ח לפי תעו"ז

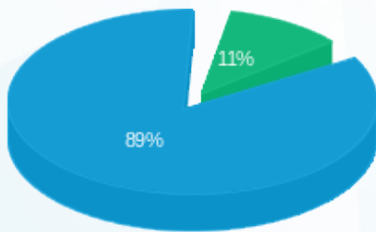

פסגה (0.00 ₪)  
 גבע (0.06 ₪)  
 שפל (0.45 ₪)

הסטוריית צריכה בקוט"ש

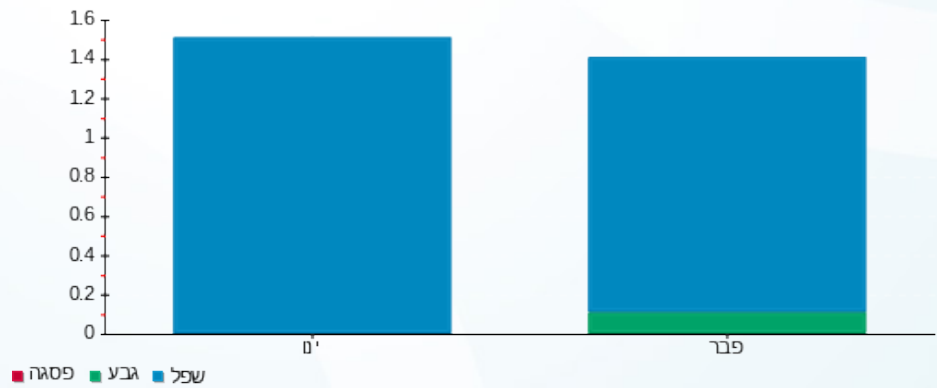



01/03/20 תאריך הפקה:  
 29/02/20 תאריך קריאה נוכחית:  
 01/02/20 תאריך קריאה קודמת:

שם דייר: בון ספורט-3  
 שם אתר: קניון הדר

לקוח/ה נכבד/ה, אנו מתכבדים להגיש את חישוב צריכת החשמל לתקופה 29/02/20 - 01/02/20:

בון ספורט-3 - 1 - 81029837(3x40)

| סוג תעריף                | סוג צריכה | קריאה קודמת | קריאה נוכחית | סה"כ צריכה בקוט"ש | מחיר לקוט"ש בא"ג | סה"כ לתשלום |
|--------------------------|-----------|-------------|--------------|-------------------|------------------|-------------|
| פרטי חשבון עבור תאריכים: |           |             |              |                   |                  |             |
| 777                      | פסגה      | 01/02/20    | 29/02/20     | 594.05            | 93.10            | 553.06 ₪    |
| 778                      | גבע       | 34,576.15   | 34,653.40    | 77.25             | 56.22            | 43.43 ₪     |
| 779                      | שפל       | 61,242.50   | 62,285.00    | 1,042.50          | 34.70            | 361.75 ₪    |

סה"כ לדייר:

| פסגה     | גבע     | שפל      | סה"כ     | שיא ביקוש |
|----------|---------|----------|----------|-----------|
| 594.05   | 77.25   | 1,042.50 | 1,713.80 | 5.30      |
| ₪ 553.06 | ₪ 43.43 | ₪ 361.75 | ₪ 958.24 |           |

סה"כ צריכה  
 סה"כ לתשלום

|            |                                   |              |
|------------|-----------------------------------|--------------|
| 200.95 ₪   | תשלום קבוע                        |              |
| 4.14 ₪     | תשלום עבור גודל חיבור בKVA (3x40) |              |
| 1,163.33 ₪ | סה"כ לתשלום                       | לא כולל מע"מ |

התפלגות חיוב בש"ח לפי תעו"ז

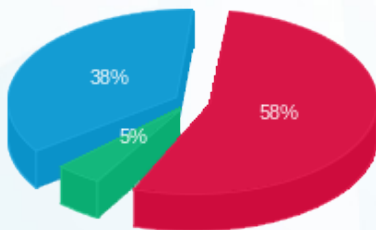

פסגה (₪ 553.06) 58%  
 גבע (₪ 43.43) 38%  
 שפל (₪ 361.75) 5%

הסטוריית צריכה בקוט"ש

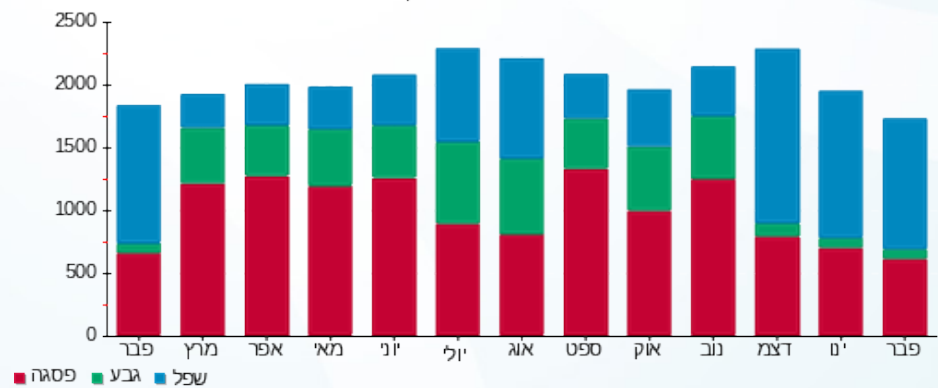



01/03/20 תאריך הפקה:  
 29/02/20 תאריך קריאה נוכחית:  
 01/02/20 תאריך קריאה קודמת:

שם דייר: בורגראנץ 65  
 שם אתר: קניון הדר

לקוח/ה נכבד/ה, אנו מתכבדים להגיש את חישוב צריכת החשמל לתקופה 01/02/20 - 29/02/20:

בורגראנץ 65 - 1 - 81029820 (3x160)

| סוג תעריף                | סוג צריכה | קריאה קודמת | קריאה נוכחית | סה"כ צריכה בקוט"ש | מחיר לקוט"ש בא"ג | סה"כ לתשלום |
|--------------------------|-----------|-------------|--------------|-------------------|------------------|-------------|
| פרטי חשבון עבור תאריכים: |           |             |              |                   |                  |             |
| 777                      | פסגה      | 01/02/20    | 29/02/20     | 3,171.00          | 93.10            | 2,952.20 ₪  |
| 778                      | גבע       | 156,112.40  | 156,624.20   | 511.80            | 56.22            | 287.73 ₪    |
| 779                      | שפל       | 298,032.20  | 303,192.40   | 5,160.20          | 34.70            | 1,790.59 ₪  |

סה"כ לדייר:

| פסגה       | גבע      | שפל        | סה"כ       | שיא ביקוש |
|------------|----------|------------|------------|-----------|
| 3,171.00   | 511.80   | 5,160.20   | 8,843.00   | 42.20     |
| 2,952.20 ₪ | 287.73 ₪ | 1,790.59 ₪ | 5,030.52 ₪ |           |

סה"כ צריכה

סה"כ לתשלום

|            |                                           |                     |
|------------|-------------------------------------------|---------------------|
| 200.95 ₪   | <b>תשלום קבוע</b>                         |                     |
| 16.58 ₪    | <b>תשלום עבור גודל חיבור בKVA (3x160)</b> |                     |
| 5,248.05 ₪ | <b>סה"כ לתשלום</b>                        | <b>לא כולל מע"מ</b> |

התפלגות חיוב בש"ח לפי תע"ז

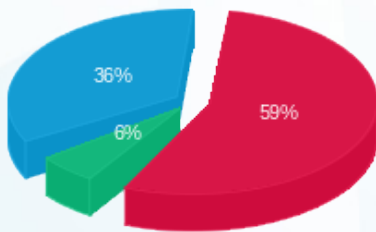

■ פסגה (2,952.20 ₪)  
 ■ גבע (287.73 ₪)  
 ■ שפל (1,790.59 ₪)

הסטוריית צריכה בקוט"ש

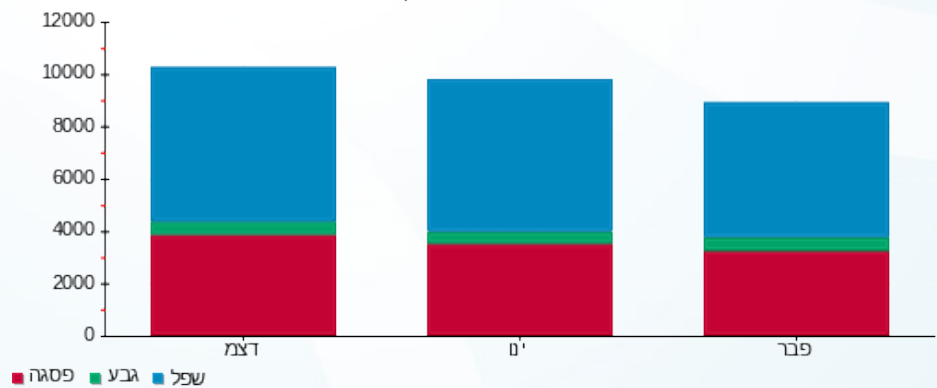



01/03/20 תאריך הפקה:  
 29/02/20 תאריך קריאה נוכחית:  
 01/02/20 תאריך קריאה קודמת:

שם דייר: בסט מובייל - 140  
 שם אתר: קניון הדר

לקוח/ה נכבד/ה, אנו מתכבדים להגיש את חישוב צריכת החשמל לתקופה 01/02/20 - 29/02/20:

בסט מובייל - 140 - 5 - 81036699 (1x16)

| סוג תעריף                | סוג צריכה | קריאה קודמת | קריאה נוכחית | סה"כ צריכה בקוט"ש | מחיר לקוט"ש בא"ג | סה"כ לתשלום |
|--------------------------|-----------|-------------|--------------|-------------------|------------------|-------------|
| פרטי חשבון עבור תאריכים: |           |             |              |                   |                  |             |
| 777                      | פסגה      | 01/02/20    | 29/02/20     | 108.70            | 93.10            | 101.20 ₪    |
| 778                      | גבע       | 1,682.75    | 1,697.20     | 14.45             | 56.22            | 8.12 ₪      |
| 779                      | שפל       | 2,918.50    | 3,107.80     | 189.30            | 34.70            | 65.69 ₪     |

סה"כ לדייר:

| פסגה     | גבע    | שפל     | סה"כ     | שיא ביקוש |
|----------|--------|---------|----------|-----------|
| 108.70   | 14.45  | 189.30  | 312.45   | 1.00      |
| 101.20 ₪ | 8.12 ₪ | 65.69 ₪ | 175.01 ₪ |           |

סה"כ צריכה  
 סה"כ לתשלום

|          |                                   |              |
|----------|-----------------------------------|--------------|
| 36.10 ₪  | תשלום קבוע                        |              |
| 0.55 ₪   | תשלום עבור גודל חיבור בKVA (1x16) |              |
| 211.66 ₪ | סה"כ לתשלום                       | לא כולל מע"מ |

התפלגות חיוב בש"ח לפי תעו"ז

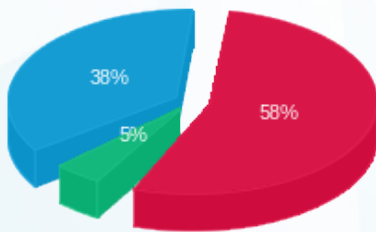

■ פסגה (101.20 ₪)  
 ■ גבע (8.12 ₪)  
 ■ שפל (65.69 ₪)

הסטוריית צריכה בקוט"ש

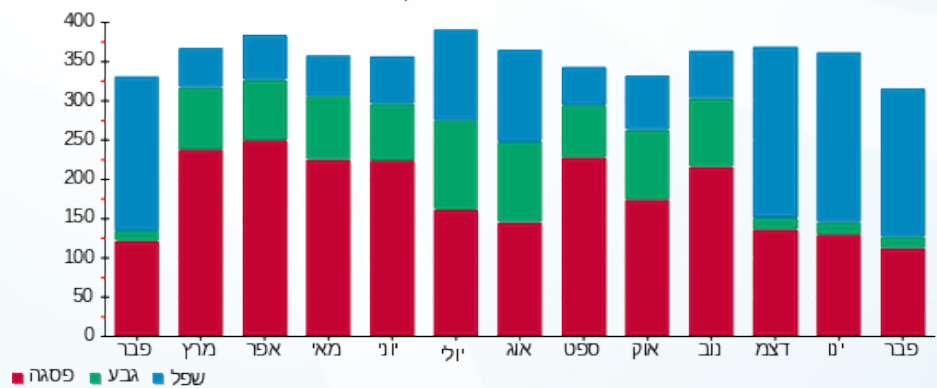

■ פסגה ■ גבע ■ שפל



01/03/20 תאריך הפקה:  
 29/02/20 תאריך קריאה נוכחית:  
 01/02/20 תאריך קריאה קודמת:

שם דייר: ברנדז 198  
 שם אתר: קניון הדר

**לקוח/ה נכבד/ה, אנו מתכבדים להגיש את חישוב צריכת החשמל לתקופה 01/02/20 - 29/02/20:**

ברנדז 198 - 4 - 81040354(3x63)

| סוג תעריף                | סוג צריכה | קריאה קודמת | קריאה נוכחית | סה"כ צריכה בקוט"ש | מחיר לקוט"ש בא"ג | סה"כ לתשלום |
|--------------------------|-----------|-------------|--------------|-------------------|------------------|-------------|
| פרטי חשבון עבור תאריכים: |           |             |              |                   |                  |             |
| 777                      | פסגה      | 01/02/20    | 29/02/20     | 587.50            | 93.10            | 546.96 ₪    |
| 778                      | גבע       | 19,566.90   | 19,743.10    | 176.20            | 56.22            | 99.06 ₪     |
| 779                      | שפל       | 38,495.10   | 40,030.80    | 1,535.70          | 34.70            | 532.89 ₪    |

סה"כ לדייר:

| פסגה     | גבע     | שפל      | סה"כ       | שיא ביקוש |
|----------|---------|----------|------------|-----------|
| 587.50   | 176.20  | 1,535.70 | 2,299.40   | 10.60     |
| 546.96 ₪ | 99.06 ₪ | 532.89 ₪ | 1,178.91 ₪ |           |

סה"כ צריכה  
 סה"כ לתשלום

|            |                                          |                     |
|------------|------------------------------------------|---------------------|
| 200.95 ₪   | <b>תשלום קבוע</b>                        |                     |
| 6.53 ₪     | <b>תשלום עבור גודל חיבור בKVA (3x63)</b> |                     |
| 1,386.39 ₪ | <b>סה"כ לתשלום</b>                       | <b>לא כולל מע"מ</b> |

התפלגות חיוב בש"ח לפי תעו"ז

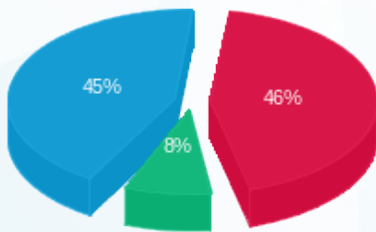

■ פסגה (546.96 ₪)  
 ■ גבע (99.06 ₪)  
 ■ שפל (532.89 ₪)

הסטוריית צריכה בקוט"ש

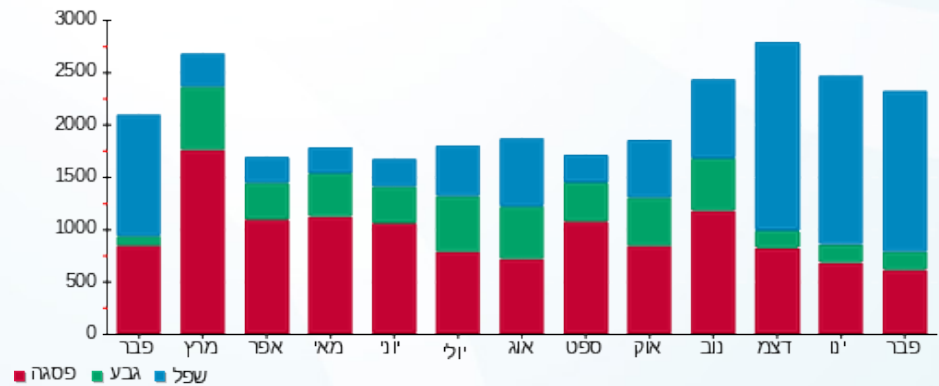



01/03/20

תאריך הפקדה:

שם דייר: ברשקה 186

29/02/20

תאריך קריאה נוכחית:

שם אתר: קניון הדר

01/02/20

תאריך קריאה קודמת:

לקוח/ה נכבד/ה, אנו מתכבדים להגיש את חישוב צריכת החשמל לתקופה 29/02/20 - 01/02/20:

מגוון 2 (סאקל לשעבר) - 85 - 2 - (3x160)81022680

| סוג תעריף | סוג צריכה | קריאה קודמת | קריאה נוכחית | סה"כ צריכה בקוט"ש | מחיר לקוט"ש בא"ג | סה"כ לתשלום |
|-----------|-----------|-------------|--------------|-------------------|------------------|-------------|
|           |           | 01/02/20    | 29/02/20     |                   |                  |             |
| 777       | פסגה      | 163,186.40  | 164,165.00   | 978.60            | 93.10            | 911.08 ₪    |
| 778       | גבע       | 62,226.00   | 62,568.80    | 342.80            | 56.22            | 192.72 ₪    |
| 779       | שפל       | 99,768.20   | 102,696.60   | 2,928.40          | 34.70            | 1,016.15 ₪  |

סה"כ לדייר:

| פסגה     | גבע      | שפל        | סה"כ       | שיא ביקוש |
|----------|----------|------------|------------|-----------|
| 978.60   | 342.80   | 2,928.40   | 4,249.80   | 28.40     |
| 911.08 ₪ | 192.72 ₪ | 1,016.15 ₪ | 2,119.95 ₪ |           |

סה"כ צריכה

סה"כ לתשלום

|            |                                     |              |
|------------|-------------------------------------|--------------|
| 200.95 ₪   | תשלום קבוע                          |              |
| 16.58 ₪    | תשלום עבור גודל חיבור ב KVA (3x160) |              |
| 2,337.48 ₪ | סה"כ לתשלום                         | לא כולל מע"מ |

התפלגות חיוב בש"ח לפי תעו"ז

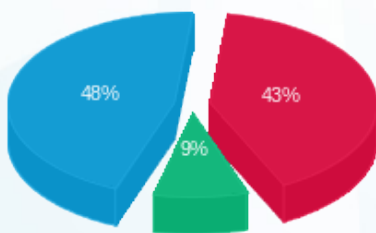

- פסגה (911.08 ₪) 48%
- גבע (192.72 ₪) 9%
- שפל (1,016.15 ₪) 43%

הסטוריית צריכה בקוט"ש

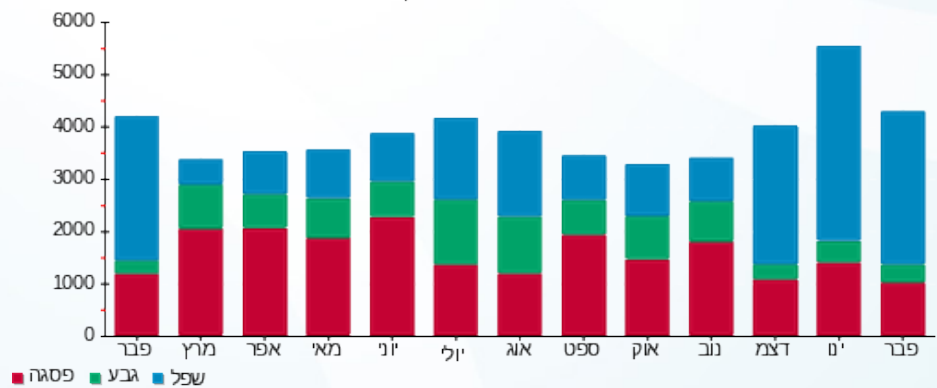

01/03/20 תאריך הפקה:  
 29/02/20 תאריך קריאה נוכחית:  
 01/02/20 תאריך קריאה קודמת:

שם דייר: גולברי-97  
 שם אתר: קניון הדר

לקוח/ה נכבד/ה, אנו מתכבדים להגיש את חישוב צריכת החשמל לתקופה 01/02/20 - 29/02/20:

גולברי-97 - 7 - 81029837(3x80)

| סוג תעריף                | סוג צריכה | קריאה קודמת | קריאה נוכחית | סה"כ צריכה בקוט"ש | מחיר לקוט"ש בא"ג | סה"כ לתשלום |
|--------------------------|-----------|-------------|--------------|-------------------|------------------|-------------|
| פרטי חשבון עבור תאריכים: |           |             |              |                   |                  |             |
| 777                      | פסגה      | 01/02/20    | 29/02/20     | 836.90            | 93.10            | 779.15 ₪    |
| 778                      | גבע       | 51,026.30   | 51,115.60    | 89.30             | 56.22            | 50.20 ₪     |
| 779                      | שפל       | 65,716.60   | 67,111.80    | 1,395.20          | 34.70            | 484.13 ₪    |

סה"כ לדייר:

| פסגה     | גבע     | שפל      | סה"כ       | שיא ביקוש |
|----------|---------|----------|------------|-----------|
| 836.90   | 89.30   | 1,395.20 | 2,321.40   | 8.30      |
| 779.15 ₪ | 50.20 ₪ | 484.13 ₪ | 1,313.49 ₪ |           |

סה"כ צריכה  
 סה"כ לתשלום

|            |                                          |                     |
|------------|------------------------------------------|---------------------|
| 200.95 ₪   | <b>תשלום קבוע</b>                        |                     |
| 8.29 ₪     | <b>תשלום עבור גודל חיבור בKVA (3x80)</b> |                     |
| 1,522.73 ₪ | <b>סה"כ לתשלום</b>                       | <b>לא כולל מע"מ</b> |

התפלגות חיוב בש"ח לפי תעו"ז

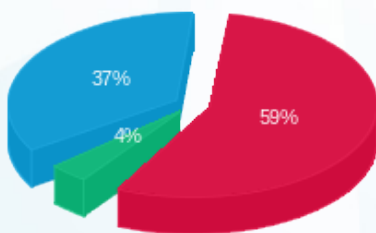

■ פסגה (779.15 ₪)  
 ■ גבע (50.20 ₪)  
 ■ שפל (484.13 ₪)

הסטוריית צריכה בקוט"ש

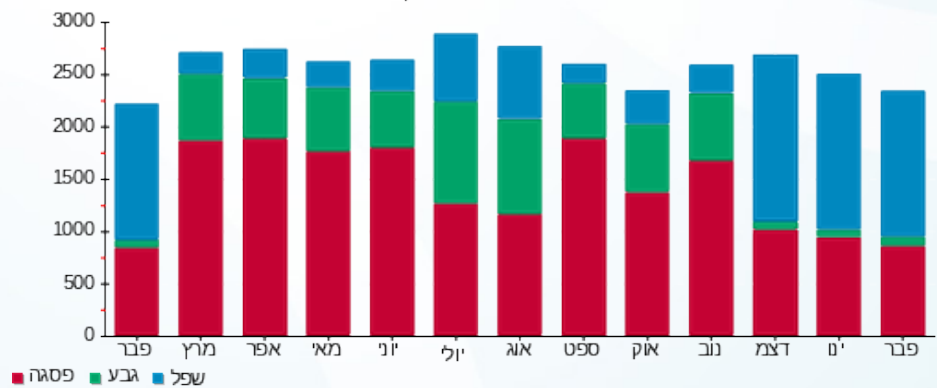



01/03/20

תאריך הפקה:

שם דייר: גולף 173

29/02/20

תאריך קריאה נוכחית:

שם אתר: קניון הדר

01/02/20

תאריך קריאה קודמת:

לקוח/ה נכבד/ה, אנו מתכבדים להגיש את חישוב צריכת החשמל לתקופה 29/02/20 - 01/02/20:

גולף 173 - 1 - 81022652 (3x125)

| סוג תעריף                | סוג צריכה | קריאה קודמת | קריאה נוכחית | סה"כ צריכה בקוט"ש | מחיר לקוט"ש בא"ג | סה"כ לתשלום |
|--------------------------|-----------|-------------|--------------|-------------------|------------------|-------------|
| פרטי חשבון עבור תאריכים: |           |             |              |                   |                  |             |
|                          |           | 01/02/20    | 29/02/20     |                   |                  |             |
| 777                      | פסגה      | 171,786.40  | 173,375.40   | 1,589.00          | 93.10            | 1,479.36 ₪  |
| 778                      | גבע       | 63,481.00   | 63,692.60    | 211.60            | 56.22            | 118.96 ₪    |
| 779                      | שפל       | 73,409.80   | 76,116.40    | 2,706.60          | 34.70            | 939.19 ₪    |

סה"כ לדייר:

| פסגה       | גבע      | שפל      | סה"כ       | שיא ביקוש |
|------------|----------|----------|------------|-----------|
| 1,589.00   | 211.60   | 2,706.60 | 4,507.20   | 13.60     |
| 1,479.36 ₪ | 118.96 ₪ | 939.19 ₪ | 2,537.51 ₪ |           |

סה"כ צריכה

סה"כ לתשלום

|            |                                           |                     |
|------------|-------------------------------------------|---------------------|
| 200.95 ₪   | <b>תשלום קבוע</b>                         |                     |
| 12.95 ₪    | <b>תשלום עבור גודל חיבור בKVA (3x125)</b> |                     |
| 2,751.41 ₪ | <b>סה"כ לתשלום</b>                        | <b>לא כולל מע"מ</b> |

התפלגות חיוב בש"ח לפי תע"ז

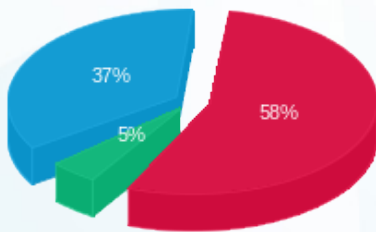

■ פסגה (1,479.36 ₪) 58%  
 ■ גבע (118.96 ₪) 5%  
 ■ שפל (939.19 ₪) 37%

הסטוריית צריכה בקוט"ש

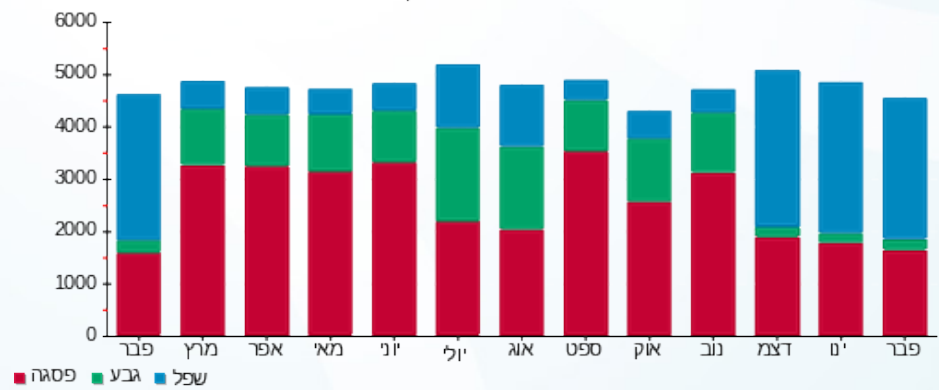



01/03/20 תאריך הפקה:  
 29/02/20 תאריך קריאה נוכחית:  
 01/02/20 תאריך קריאה קודמת:

שם דייר: גינני-44  
 שם אתר: קניון הדר

לקוח/ה נכבד/ה, אנו מתכבדים להגיש את חישוב צריכת החשמל לתקופה 01/02/20 - 29/02/20:

גינני-44 - 1 - 81038211(3x63)

| סוג תעריף                | סוג צריכה | קריאה קודמת | קריאה נוכחית | סה"כ צריכה בקוט"ש | מחיר לקוט"ש בא"ג | סה"כ לתשלום |
|--------------------------|-----------|-------------|--------------|-------------------|------------------|-------------|
| פרטי חשבון עבור תאריכים: |           |             |              |                   |                  |             |
|                          |           | 01/02/20    | 29/02/20     |                   |                  |             |
| 777                      | פסגה      | 189,403.20  | 190,923.80   | 1,520.60          | 93.10            | 1,415.68 ₪  |
| 778                      | גבע       | 59,101.40   | 59,256.00    | 154.60            | 56.22            | 86.92 ₪     |
| 779                      | שפל       | 124,059.80  | 127,650.60   | 3,590.80          | 34.70            | 1,246.01 ₪  |

סה"כ לדייר:

| פסגה       | גבע     | שפל        | סה"כ       | שיא ביקוש |
|------------|---------|------------|------------|-----------|
| 1,520.60   | 154.60  | 3,590.80   | 5,266.00   | 26.00     |
| 1,415.68 ₪ | 86.92 ₪ | 1,246.01 ₪ | 2,748.60 ₪ |           |

סה"כ צריכה  
 סה"כ לתשלום

|            |                                   |              |
|------------|-----------------------------------|--------------|
| 200.95 ₪   | תשלום קבוע                        |              |
| 6.53 ₪     | תשלום עבור גודל חיבור בKVA (3x63) |              |
| 2,956.08 ₪ | סה"כ לתשלום                       | לא כולל מע"מ |

התפלגות חיוב בש"ח לפי תעו"ז

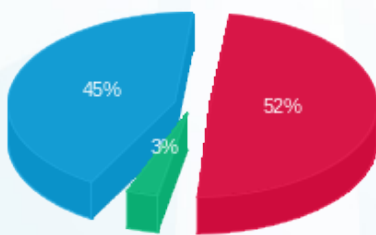

■ פסגה (1,415.68 ₪)  
 ■ גבע (86.92 ₪)  
 ■ שפל (1,246.01 ₪)

הסטוריית צריכה בקוט"ש





01/03/20 תאריך הפקה:  
 29/02/20 תאריך קריאה נוכחית:  
 01/02/20 תאריך קריאה קודמת:

שם דייר: גלי 004  
 שם אתר: קניון הדר

לקוח/ה נכבד/ה, אנו מתכבדים להגיש את חישוב צריכת החשמל לתקופה 01/02/20 - 29/02/20:

גלי חדש-19 - 5 - 81022680(3x80)

| סוג תעריף                | סוג צריכה | קריאה קודמת | קריאה נוכחית | סה"כ צריכה בקוט"ש | מחיר לקוט"ש בא"ג | סה"כ לתשלום |
|--------------------------|-----------|-------------|--------------|-------------------|------------------|-------------|
| פרטי חשבון עבור תאריכים: |           |             |              |                   |                  |             |
| 777                      | פסגה      | 01/02/20    | 29/02/20     | 669.40            | 93.10            | ₪ 623.21    |
| 778                      | גבע       | 67,950.00   | 68,030.40    | 80.40             | 56.22            | ₪ 45.20     |
| 779                      | שפל       | 169,968.20  | 171,059.20   | 1,091.00          | 34.70            | ₪ 378.58    |

סה"כ לדייר:

| פסגה     | גבע     | שפל      | סה"כ       | שיא ביקוש |
|----------|---------|----------|------------|-----------|
| 669.40   | 80.40   | 1,091.00 | 1,840.80   | 5.80      |
| ₪ 623.21 | ₪ 45.20 | ₪ 378.58 | ₪ 1,046.99 |           |

סה"כ צריכה  
 סה"כ לתשלום

|            |                                          |                     |
|------------|------------------------------------------|---------------------|
| 200.95 ₪   | <b>תשלום קבוע</b>                        |                     |
| 8.29 ₪     | <b>תשלום עבור גודל חיבור בKVA (3x80)</b> |                     |
| 1,256.23 ₪ | <b>סה"כ לתשלום</b>                       | <b>לא כולל מע"מ</b> |

התפלגות חיוב בש"ח לפי תעו"ז

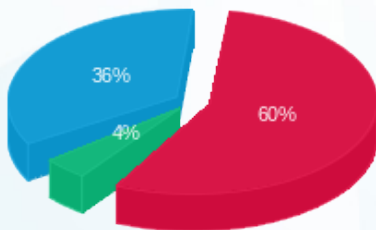

פסגה (₪ 623.21) 60%  
 גבע (₪ 45.20) 4%  
 שפל (₪ 378.58) 36%

הסטוריית צריכה בקוט"ש

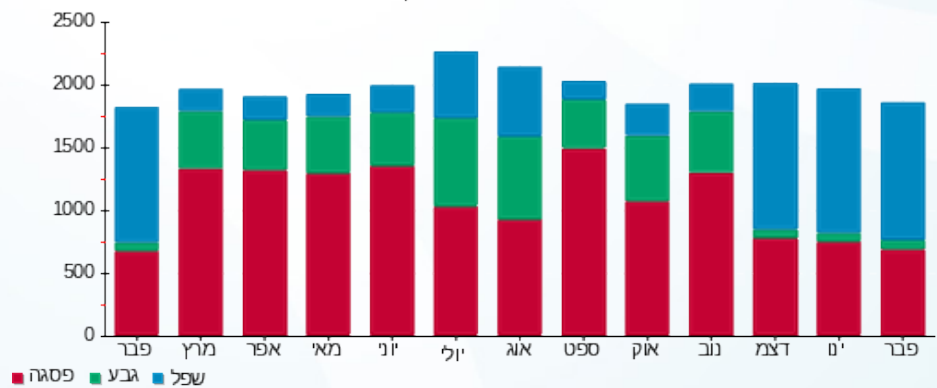



01/03/20 תאריך הפקדה:  
 29/02/20 תאריך קריאה נוכחית:  
 01/02/20 תאריך קריאה קודמת:

שם דייר: גלידה קאז-66  
 שם אתר: קניון הדר

לקוח/ה נכבד/ה, אנו מתכבדים להגיש את חישוב צריכת החשמל לתקופה 01/02/20 - 29/02/20:

גלידה קאז-66 - 5 - 81038211(3x40)

| סוג תעריף | סוג צריכה | קריאה קודמת | קריאה נוכחית | סה"כ צריכה בקוט"ש        | מחיר לקוט"ש בא"ג | סה"כ לתשלום |
|-----------|-----------|-------------|--------------|--------------------------|------------------|-------------|
|           |           | 01/02/20    | 29/02/20     | פרטי חשבון עבור תאריכים: |                  |             |
| 777       | פסגה      | 163,708.90  | 164,895.70   | 1,186.80                 | 93.10            | 1,104.91 ₪  |
| 778       | גבע       | 78,281.50   | 78,631.60    | 350.10                   | 56.22            | 196.83 ₪    |
| 779       | שפל       | 204,385.30  | 207,671.30   | 3,286.00                 | 34.70            | 1,140.24 ₪  |

סה"כ לדייר:

| פסגה       | גבע      | שפל        | סה"כ       | שיא ביקוש |
|------------|----------|------------|------------|-----------|
| 1,186.80   | 350.10   | 3,286.00   | 4,822.90   | 14.20     |
| 1,104.91 ₪ | 196.83 ₪ | 1,140.24 ₪ | 2,441.98 ₪ |           |

סה"כ צריכה  
 סה"כ לתשלום

|            |                                   |              |
|------------|-----------------------------------|--------------|
| 200.95 ₪   | תשלום קבוע                        |              |
| 4.14 ₪     | תשלום עבור גודל חיבור בKVA (3x40) |              |
| 2,647.07 ₪ | סה"כ לתשלום                       | לא כולל מע"מ |

התפלגות חיוב בש"ח לפי תעו"ז

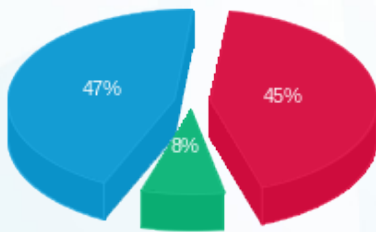

■ פסגה (1,104.91 ₪)  
 ■ גבע (196.83 ₪)  
 ■ שפל (1,140.24 ₪)

הסטוריית צריכה בקוט"ש

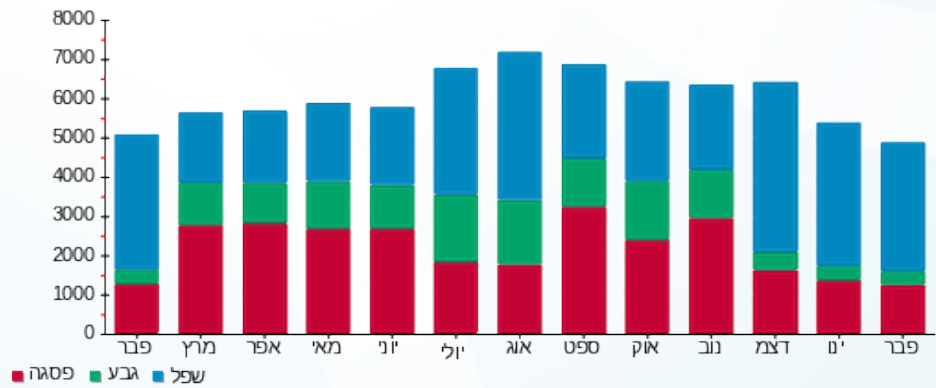



01/03/20 תאריך הפקדה:  
 29/02/20 תאריך קריאה נוכחית:  
 01/02/20 תאריך קריאה קודמת:

שם דייר: דוכן הוט - 166  
 שם אתר: קניון הדר

לקוח/ה נכבד/ה, אנו מתכבדים להגיש את חישוב צריכת החשמל לתקופה 01/02/20 - 29/02/20:

דוכן הוט - 166 - 7 - 81036699 (1x16)

| סוג תעריף                | סוג צריכה | קריאה קודמת | קריאה נוכחית | סה"כ צריכה בקוט"ש | מחיר לקוט"ש בא"ג | סה"כ לתשלום |
|--------------------------|-----------|-------------|--------------|-------------------|------------------|-------------|
| פרטי חשבון עבור תאריכים: |           |             |              |                   |                  |             |
| 777                      | פסגה      | 01/02/20    | 29/02/20     | 151.40            | 93.10            | 140.95 ₪    |
| 778                      | גבע       | 2,388.50    | 2,410.90     | 22.40             | 56.22            | 12.59 ₪     |
| 779                      | שפל       | 4,420.40    | 4,688.35     | 267.95            | 34.70            | 92.98 ₪     |

סה"כ לדייר:

| פסגה     | גבע     | שפל     | סה"כ     | שיא ביקוש |
|----------|---------|---------|----------|-----------|
| 151.40   | 22.40   | 267.95  | 441.75   | 1.65      |
| 140.95 ₪ | 12.59 ₪ | 92.98 ₪ | 246.53 ₪ |           |

סה"כ צריכה  
 סה"כ לתשלום

|          |                                   |              |
|----------|-----------------------------------|--------------|
| 36.10 ₪  | תשלום קבוע                        |              |
| 0.55 ₪   | תשלום עבור גודל חיבור בKVA (1x16) |              |
| 283.18 ₪ | סה"כ לתשלום                       | לא כולל מע"מ |

התפלגות חיוב בש"ח לפי תעו"ז

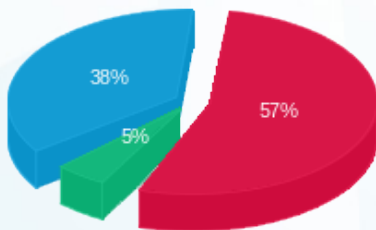

■ פסגה (140.95 ₪)  
 ■ גבע (12.59 ₪)  
 ■ שפל (92.98 ₪)

הסטוריית צריכה בקוט"ש

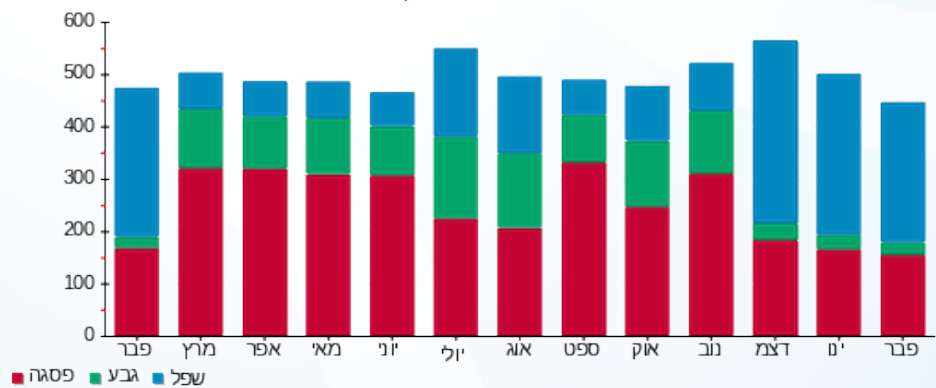



01/03/20 תאריך הפקה:  
 29/02/20 תאריך קריאה נוכחית:  
 01/02/20 תאריך קריאה קודמת:

שם דייר: דורית לוי 169  
 שם אתר: קניון הדר

לקוח/ה נכבד/ה, אנו מתכבדים להגיש את חישוב צריכת החשמל לתקופה 01/02/20 - 29/02/20:

דורית לוי 169 - 3 - 81022652 (3x25)

| סוג תעריף                | סוג צריכה | קריאה קודמת | קריאה נוכחית | סה"כ צריכה בקוט"ש | מחיר לקוט"ש בא"ג | סה"כ לתשלום |
|--------------------------|-----------|-------------|--------------|-------------------|------------------|-------------|
| פרטי חשבון עבור תאריכים: |           |             |              |                   |                  |             |
| 777                      | פסגה      | 01/02/20    | 29/02/20     | 147.75            | 93.10            | 137.56 ₪    |
| 778                      | גבע       | 7,951.35    | 7,972.40     | 21.05             | 56.22            | 11.83 ₪     |
| 779                      | שפל       | 9,343.70    | 9,695.70     | 352.00            | 34.70            | 122.14 ₪    |

סה"כ לדיר:

| פסגה     | גבע     | שפל      | סה"כ     | שיא ביקוש |
|----------|---------|----------|----------|-----------|
| 147.75   | 21.05   | 352.00   | 520.80   | 5.70      |
| 137.56 ₪ | 11.83 ₪ | 122.14 ₪ | 271.53 ₪ |           |

סה"כ צריכה  
 סה"כ לתשלום

|          |                                   |              |
|----------|-----------------------------------|--------------|
| 200.95 ₪ | תשלום קבוע                        |              |
| 2.59 ₪   | תשלום עבור גודל חיבור בKVA (3x25) |              |
| 475.07 ₪ | סה"כ לתשלום                       | לא כולל מע"מ |

התפלגות חיוב בש"ח לפי תע"ז

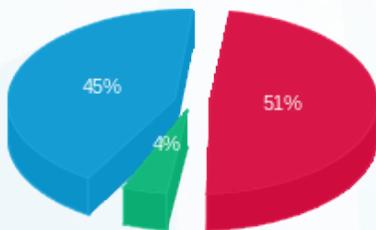

פסגה (137.56 ₪) 51%  
 גבע (11.83 ₪) 4%  
 שפל (122.14 ₪) 45%

הסטוריית צריכה בקוט"ש

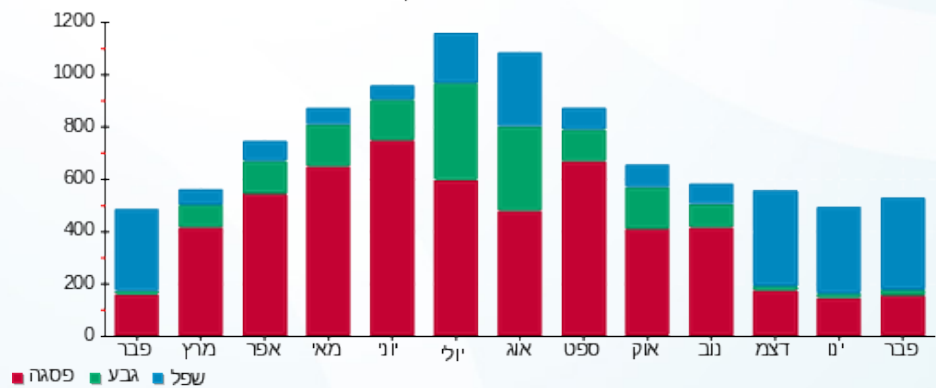



01/03/20 תאריך הפקה:  
 29/02/20 תאריך קריאה נוכחית:  
 01/02/20 תאריך קריאה קודמת:

שם דייר: דינמיקה - סלקום - 5001  
 שם אתר: קניון הדר

לקוח/ה נכבד/ה, אנו מתכבדים להגיש את חישוב צריכת החשמל לתקופה 01/02/20 - 29/02/20:

דינמיקה - סלקום - 5001 - 7 - 81040027 (1x16)

| סוג תעריף                | סוג צריכה | קריאה קודמת | קריאה נוכחית | סה"כ צריכה בקוט"ש | מחיר לקוט"ש בא"ג | סה"כ לתשלום |
|--------------------------|-----------|-------------|--------------|-------------------|------------------|-------------|
| פרטי חשבון עבור תאריכים: |           |             |              |                   |                  |             |
| 777                      | פסגה      | 01/02/20    | 29/02/20     | 59.25             | 93.10            | 55.16 ₪     |
| 778                      | גבע       | 1,201.35    | 1,213.60     | 12.25             | 56.22            | 6.89 ₪      |
| 779                      | שפל       | 2,978.05    | 3,105.50     | 127.45            | 34.70            | 44.23 ₪     |

סה"כ לדייר:

| פסגה    | גבע    | שפל     | סה"כ     | שיא ביקוש |
|---------|--------|---------|----------|-----------|
| 59.25   | 12.25  | 127.45  | 198.95   | 0.55      |
| ₪ 55.16 | ₪ 6.89 | ₪ 44.23 | ₪ 106.27 |           |

סה"כ צריכה  
 סה"כ לתשלום

|          |                                          |                     |
|----------|------------------------------------------|---------------------|
| ₪ 36.10  | <b>תשלום קבוע</b>                        |                     |
| ₪ 0.55   | <b>תשלום עבור גודל חיבור בKVA (1x16)</b> |                     |
| ₪ 142.93 | <b>סה"כ לתשלום</b>                       | <b>לא כולל מע"מ</b> |

התפלגות חיוב בש"ח לפי תע"ז

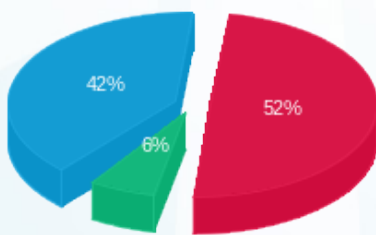

פסגה (₪ 55.16) 52%  
 גבע (₪ 6.89) 6%  
 שפל (₪ 44.23) 42%

הסטוריית צריכה בקוט"ש

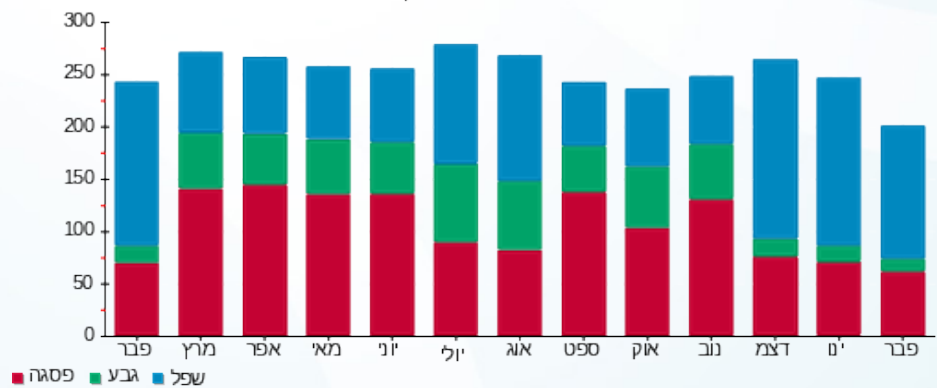



01/03/20 תאריך הפקדה:  
 29/02/20 תאריך קריאה נוכחית:  
 01/02/20 תאריך קריאה קודמת:

שם דייר: דלתא-20  
 שם אתר: קניון הדר

לקוח/ה נכבד/ה, אנו מתכבדים להגיש את חישוב צריכת החשמל לתקופה 01/02/20 - 29/02/20:

דלתא - 8 - (3x50)81029766

| סוג תעריף                | סוג צריכה | קריאה קודמת | קריאה נוכחית | סה"כ צריכה בקוט"ש | מחיר לקוט"ש בא"ג | סה"כ לתשלום |
|--------------------------|-----------|-------------|--------------|-------------------|------------------|-------------|
| פרטי חשבון עבור תאריכים: |           |             |              |                   |                  |             |
| 777                      | פסגה      | 01/02/20    | 29/02/20     | 836.80            | 93.10            | 779.06 ₪    |
| 778                      | גבע       | 20,706.30   | 20,781.05    | 74.75             | 56.22            | 42.02 ₪     |
| 779                      | שפל       | 28,696.45   | 30,037.75    | 1,341.30          | 34.70            | 465.43 ₪    |

סה"כ לדייר:

| פסגה     | גבע     | שפל      | סה"כ       | שיא ביקוש |
|----------|---------|----------|------------|-----------|
| 836.80   | 74.75   | 1,341.30 | 2,252.85   | 7.45      |
| ₪ 779.06 | ₪ 42.02 | ₪ 465.43 | ₪ 1,286.52 |           |

סה"כ צריכה  
 סה"כ לתשלום

|            |                                          |                     |
|------------|------------------------------------------|---------------------|
| 200.95 ₪   | <b>תשלום קבוע</b>                        |                     |
| 5.18 ₪     | <b>תשלום עבור גודל חיבור בKVA (3x50)</b> |                     |
| 1,492.65 ₪ | <b>סה"כ לתשלום</b>                       | <b>לא כולל מע"מ</b> |

התפלגות חיוב בש"ח לפי תעו"ז

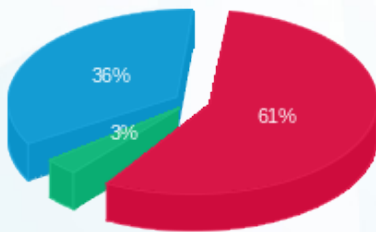

■ פסגה (₪ 779.06)  
 ■ גבע (₪ 42.02)  
 ■ שפל (₪ 465.43)

הסטוריית צריכה בקוט"ש

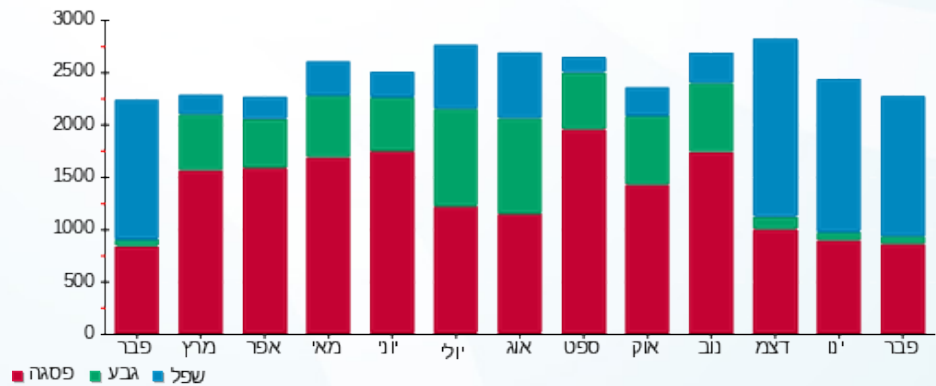



01/03/20 תאריך הפקה:  
 29/02/20 תאריך קריאה נוכחית:  
 01/02/20 תאריך קריאה קודמת:

שם דייר: הדר מרקט 194  
 שם אתר: קניון הדר

לקוח/ה נכבד/ה, אנו מתכבדים להגיש את חישוב צריכת החשמל לתקופה 01/02/20 - 29/02/20:

הדר מרקט 194 - 3 - 81034353(3x500)

| סוג תעריף                | סוג צריכה | קריאה קודמת | קריאה נוכחית | סה"כ צריכה בקוט"ש | מחיר לקוט"ש בא"ג | סה"כ לתשלום |
|--------------------------|-----------|-------------|--------------|-------------------|------------------|-------------|
| פרטי חשבון עבור תאריכים: |           |             |              |                   |                  |             |
|                          |           | 01/02/20    | 29/02/20     |                   |                  |             |
| 777                      | פסגה      | 438,716.40  | 453,831.60   | 15,115.20         | 93.10            | 14,072.25 ₪ |
| 778                      | גבע       | 193,351.20  | 196,724.40   | 3,373.20          | 56.22            | 1,896.41 ₪  |
| 779                      | שפל       | 368,355.60  | 398,086.80   | 29,731.20         | 34.70            | 10,316.73 ₪ |

סה"כ לדייר:

| פסגה        | גבע        | שפל         | סה"כ        | שיא ביקוש |
|-------------|------------|-------------|-------------|-----------|
| 15,115.20   | 3,373.20   | 29,731.20   | 48,219.60   | 183.60    |
| 14,072.25 ₪ | 1,896.41 ₪ | 10,316.73 ₪ | 26,285.39 ₪ |           |

סה"כ צריכה

סה"כ לתשלום

|             |                                           |                     |
|-------------|-------------------------------------------|---------------------|
| 200.95 ₪    | <b>תשלום קבוע</b>                         |                     |
| 51.81 ₪     | <b>תשלום עבור גודל חיבור בKVA (3x500)</b> |                     |
| 26,538.15 ₪ | <b>סה"כ לתשלום</b>                        | <b>לא כולל מע"מ</b> |

התפלגות חיוב בש"ח לפי תעו"ז

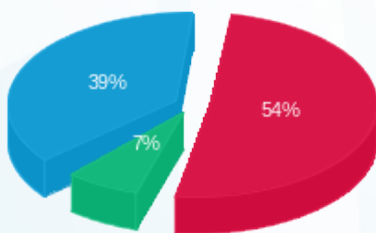

■ פסגה (14,072.25 ₪)  
 ■ גבע (1,896.41 ₪)  
 ■ שפל (10,316.73 ₪)

הסטוריית צריכה בקוט"ש

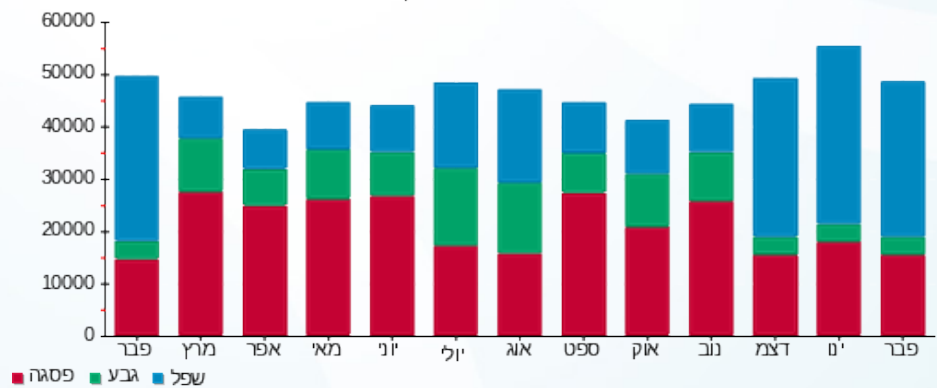

01/03/20 תאריך הפקה:  
 29/02/20 תאריך קריאה נוכחית:  
 01/02/20 תאריך קריאה קודמת:

שם דייר: הודיס-157  
 שם אתר: קניון הדר

לקוח/ה נכבד/ה, אנו מתכבדים להגיש את חישוב צריכת החשמל לתקופה 29/02/20 - 01/02/20:

הודיס-157 - 6 - 81029837(3x40)

| סוג תעריף                | סוג צריכה | קריאה קודמת | קריאה נוכחית | סה"כ צריכה בקוט"ש | מחיר לקוט"ש בא"ג | סה"כ לתשלום |
|--------------------------|-----------|-------------|--------------|-------------------|------------------|-------------|
| פרטי חשבון עבור תאריכים: |           |             |              |                   |                  |             |
| 777                      | פסגה      | 01/02/20    | 29/02/20     | 521.60            | 93.10            | 485.61 ₪    |
| 778                      | גבע       | 43,425.60   | 43,534.80    | 109.20            | 56.22            | 61.39 ₪     |
| 779                      | שפל       | 81,572.30   | 82,800.60    | 1,228.30          | 34.70            | 426.22 ₪    |

סה"כ לדייר:

| פסגה     | גבע     | שפל      | סה"כ     | שיא ביקוש |
|----------|---------|----------|----------|-----------|
| 521.60   | 109.20  | 1,228.30 | 1,859.10 | 4.20      |
| 485.61 ₪ | 61.39 ₪ | 426.22 ₪ | 973.22 ₪ |           |

סה"כ צריכה  
 סה"כ לתשלום

|            |                                   |              |
|------------|-----------------------------------|--------------|
| 200.95 ₪   | תשלום קבוע                        |              |
| 4.14 ₪     | תשלום עבור גודל חיבור בKVA (3x40) |              |
| 1,178.32 ₪ | סה"כ לתשלום                       | לא כולל מע"מ |

התפלגות חיוב בש"ח לפי תעו"ז

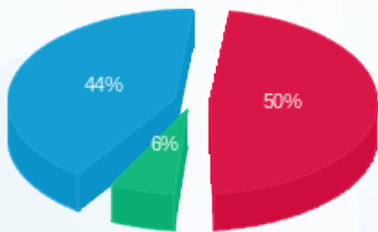

פסגה (485.61 ₪) - 44%  
 גבע (61.39 ₪) - 6%  
 שפל (426.22 ₪) - 50%

הסטוריית צריכה בקוט"ש

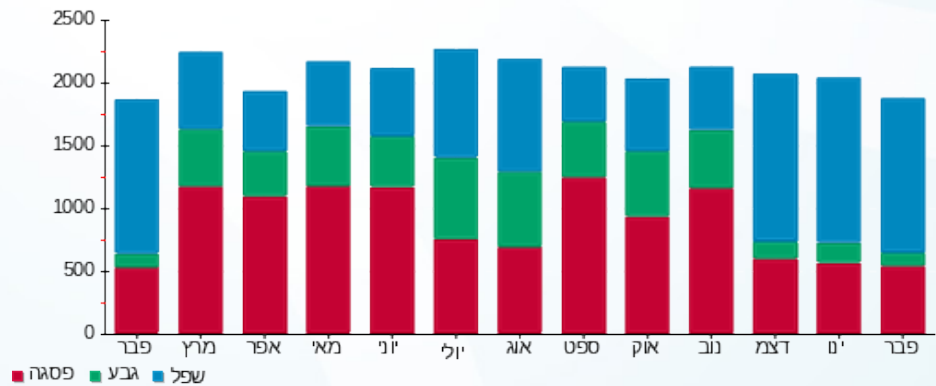



01/03/20

תאריך הפקדה:

שם דייר: הום סנטר-34

29/02/20

תאריך קריאה נוכחית:

שם אתר: קניון הדר

01/02/20

תאריך קריאה קודמת:

לקוח/ה נכבד/ה, אנו מתכבדים להגיש את חישוב צריכת החשמל לתקופה 01/02/20 - 29/02/20:

הום סנטר-34 - 2 - 81033797(3x1250)

| סוג תעריף                | סוג צריכה | קריאה קודמת  | קריאה נוכחית | סה"כ צריכה בקוט"ש | מחיר לקוט"ש בא"ג | סה"כ לתשלום |
|--------------------------|-----------|--------------|--------------|-------------------|------------------|-------------|
| פרטי חשבון עבור תאריכים: |           |              |              |                   |                  |             |
| 777                      | פסגה      | 01/02/20     | 29/02/20     | 10,767.60         | 93.10            | 10,024.64 ₪ |
| 778                      | גבע       | 1,066,161.60 | 1,068,298.80 | 2,137.20          | 56.22            | 1,201.53 ₪  |
| 779                      | שפל       | 1,516,176.00 | 1,539,733.20 | 23,557.20         | 34.70            | 8,174.35 ₪  |

סה"כ לדייר:

| פסגה        | גבע        | שפל        | סה"כ        | שיא ביקוש |
|-------------|------------|------------|-------------|-----------|
| 10,767.60   | 2,137.20   | 23,557.20  | 36,462.00   | 122.40    |
| 10,024.64 ₪ | 1,201.53 ₪ | 8,174.35 ₪ | 19,400.52 ₪ |           |

סה"כ צריכה

סה"כ לתשלום

|             |                                            |                     |
|-------------|--------------------------------------------|---------------------|
| 200.95 ₪    | <b>תשלום קבוע</b>                          |                     |
| 129.52 ₪    | <b>תשלום עבור גודל חיבור בKVA (3x1250)</b> |                     |
| 19,730.98 ₪ | <b>סה"כ לתשלום</b>                         | <b>לא כולל מע"מ</b> |

התפלגות חיוב בש"ח לפי תעו"ז

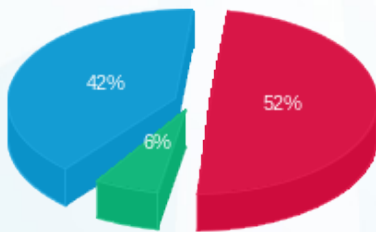

- פסגה (10,024.64 ₪) 52%
- גבע (1,201.53 ₪) 6%
- שפל (8,174.35 ₪) 42%

הסטוריית צריכה בקוט"ש

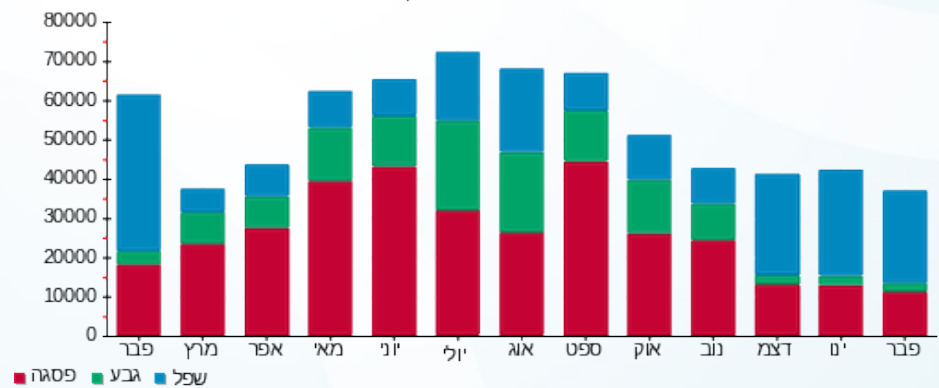



01/03/20 תאריך הפקה:  
 29/02/20 תאריך קריאה נוכחית:  
 01/02/20 תאריך קריאה קודמת:

שם דייר: הוניגמן ילדים-143  
 שם אתר: קניון הדר

לקוח/ה נכבד/ה, אנו מתכבדים להגיש את חישוב צריכת החשמל לתקופה 29/02/20 - 01/02/20:

1 - 81040338(3x63)

| סוג תעריף                | סוג צריכה | קריאה קודמת | קריאה נוכחית | סה"כ צריכה בקוט"ש | מחיר לקוט"ש בא"ג | סה"כ לתשלום |
|--------------------------|-----------|-------------|--------------|-------------------|------------------|-------------|
| פרטי חשבון עבור תאריכים: |           |             |              |                   |                  |             |
| 777                      | פסגה      | 01/02/20    | 29/02/20     | 202.00            | 93.10            | 188.06 ₪    |
| 778                      | גבע       | 17,701.10   | 17,730.80    | 29.70             | 56.22            | 16.70 ₪     |
| 779                      | שפל       | 30,651.40   | 31,021.40    | 370.00            | 34.70            | 128.39 ₪    |

סה"כ לדייר:

| פסגה     | גבע     | שפל      | סה"כ     | שיא ביקוש |
|----------|---------|----------|----------|-----------|
| 202.00   | 29.70   | 370.00   | 601.70   | 2.00      |
| 188.06 ₪ | 16.70 ₪ | 128.39 ₪ | 333.15 ₪ |           |

סה"כ צריכה  
 סה"כ לתשלום

|          |                                          |                     |
|----------|------------------------------------------|---------------------|
| 200.95 ₪ | <b>תשלום קבוע</b>                        |                     |
| 6.53 ₪   | <b>תשלום עבור גודל חיבור בKVA (3x63)</b> |                     |
| 540.63 ₪ | <b>סה"כ לתשלום</b>                       | <b>לא כולל מע"מ</b> |

התפלגות חיוב בש"ח לפי תעו"ז

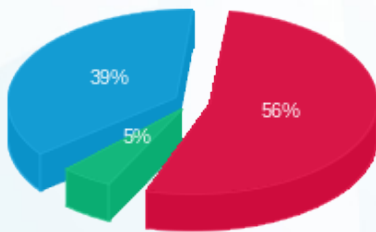

■ פסגה (188.06 ₪)  
 ■ גבע (16.70 ₪)  
 ■ שפל (128.39 ₪)

הסטוריית צריכה בקוט"ש

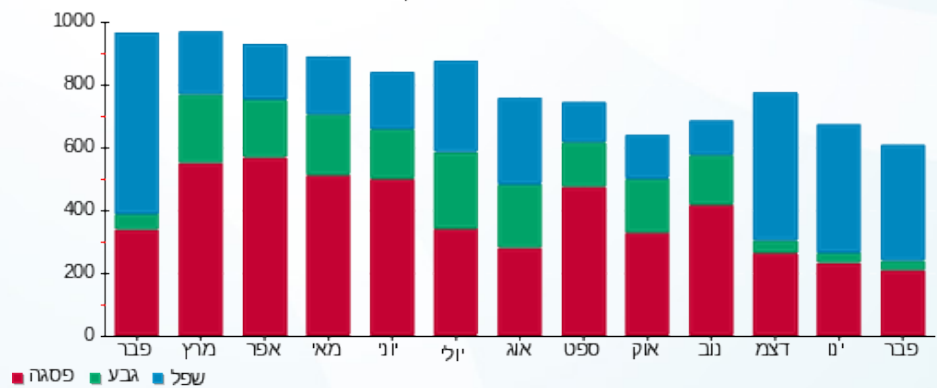



01/03/20 תאריך הפקה:  
 29/02/20 תאריך קריאה נוכחית:  
 01/02/20 תאריך קריאה קודמת:

שם דייר: היפה והחיה-145  
 שם אתר: קניון הדר

לקוח/ה נכבד/ה, אנו מתכבדים להגיש את חישוב צריכת החשמל לתקופה 01/02/20 - 29/02/20:

היפה והחיה-145 - 2 - (3x25)81037884

| סוג תעריף                | סוג צריכה | קריאה קודמת | קריאה נוכחית | סה"כ צריכה בקוט"ש | מחיר לקוט"ש בא"ג | סה"כ לתשלום |
|--------------------------|-----------|-------------|--------------|-------------------|------------------|-------------|
| פרטי חשבון עבור תאריכים: |           |             |              |                   |                  |             |
| 777                      | פסגה      | 01/02/20    | 29/02/20     | 163.10            | 93.10            | 151.85 ₪    |
| 778                      | גבע       | 6,467.70    | 6,501.90     | 34.20             | 56.22            | 19.23 ₪     |
| 779                      | שפל       | 9,156.20    | 9,530.70     | 374.50            | 34.70            | 129.95 ₪    |

סה"כ לדייר:

| פסגה     | גבע     | שפל      | סה"כ     | שיא ביקוש |
|----------|---------|----------|----------|-----------|
| 163.10   | 34.20   | 374.50   | 571.80   | 2.70      |
| 151.85 ₪ | 19.23 ₪ | 129.95 ₪ | 301.02 ₪ |           |

סה"כ צריכה  
 סה"כ לתשלום

|          |                                   |              |
|----------|-----------------------------------|--------------|
| 36.10 ₪  | תשלום קבוע                        |              |
| 2.59 ₪   | תשלום עבור גודל חיבור בKVA (3x25) |              |
| 339.72 ₪ | סה"כ לתשלום                       | לא כולל מע"מ |

התפלגות חיוב בש"ח לפי תעו"ז

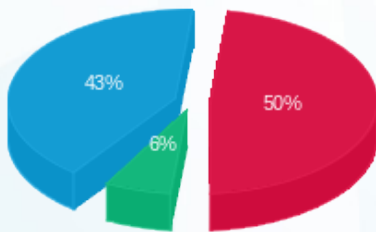

■ פסגה (151.85 ₪)  
 ■ גבע (19.23 ₪)  
 ■ שפל (129.95 ₪)

הסטוריית צריכה בקוט"ש

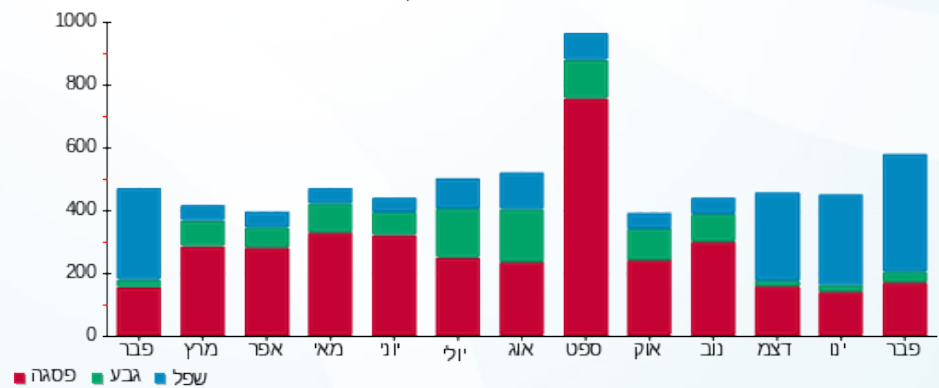

01/03/20 תאריך הפקדה:  
 29/02/20 תאריך קריאה נוכחית:  
 01/02/20 תאריך קריאה קודמת:

שם דייר: הנקודה האדומה - 188  
 שם אתר: קניון הדר

לקוח/ה נכבד/ה, אנו מתכבדים להגיש את חישוב צריכת החשמל לתקופה 29/02/20 - 01/02/20:

הנקודה האדומה - 188 - 8 - 81040027 (1x16)

| סוג תעריף                | סוג צריכה | קריאה קודמת | קריאה נוכחית | סה"כ צריכה בקוט"ש | מחיר לקוט"ש בא"ג | סה"כ לתשלום |
|--------------------------|-----------|-------------|--------------|-------------------|------------------|-------------|
| פרטי חשבון עבור תאריכים: |           |             |              |                   |                  |             |
| 777                      | פסגה      | 01/02/20    | 29/02/20     | 50.70             | 93.10            | 47.20 ₪     |
| 778                      | גבע       | 768.95      | 778.10       | 9.15              | 56.22            | 5.14 ₪      |
| 779                      | שפל       | 1,498.95    | 1,599.10     | 100.15            | 34.70            | 34.75 ₪     |

סה"כ לדייר:

| פסגה    | גבע    | שפל     | סה"כ    | שיא ביקוש |
|---------|--------|---------|---------|-----------|
| 50.70   | 9.15   | 100.15  | 160.00  | 0.50      |
| 47.20 ₪ | 5.14 ₪ | 34.75 ₪ | 87.10 ₪ |           |

סה"כ צריכה  
 סה"כ לתשלום

|          |                                          |                     |
|----------|------------------------------------------|---------------------|
| 36.10 ₪  | <b>תשלום קבוע</b>                        |                     |
| 0.55 ₪   | <b>תשלום עבור גודל חיבור בKVA (1x16)</b> |                     |
| 123.75 ₪ | <b>סה"כ לתשלום</b>                       | <b>לא כולל מע"מ</b> |

התפלגות חיוב בש"ח לפי תע"ז

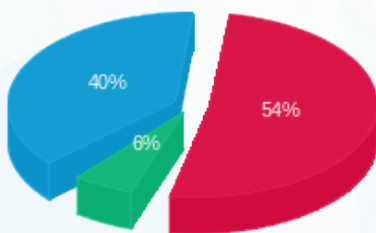

פסגה (47.20 ₪) - 54%  
 גבע (5.14 ₪) - 6%  
 שפל (34.75 ₪) - 40%

הסטוריית צריכה בקוט"ש

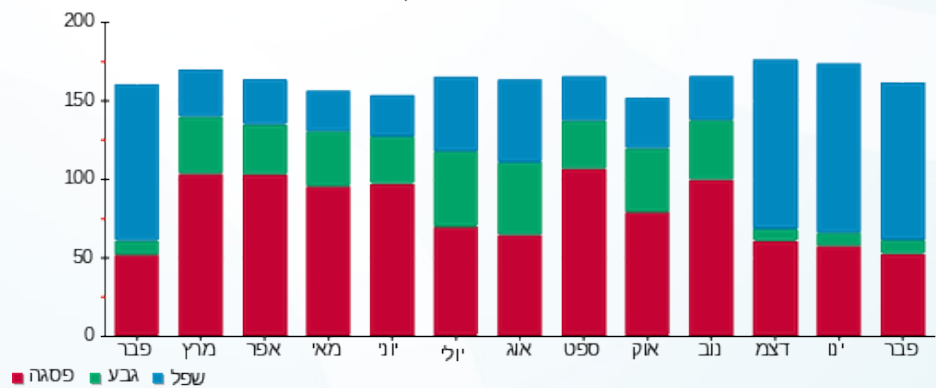



01/03/20 תאריך הפקה:  
 29/02/20 תאריך קריאה נוכחית:  
 01/02/20 תאריך קריאה קודמת:

שם דייר: הפיראט האדום-35  
 שם אתר: קניון הדר

לקוח/ה נכבד/ה, אנו מתכבדים להגיש את חישוב צריכת החשמל לתקופה 01/02/20 - 29/02/20:

הפיראט האדום-35 - 3 - 81033797(3x160)

| סוג תעריף | סוג צריכה | קריאה קודמת | קריאה נוכחית | סה"כ צריכה בקוט"ש | מחיר לקוט"ש בא"ג | סה"כ לתשלום |
|-----------|-----------|-------------|--------------|-------------------|------------------|-------------|
|           |           | 01/02/20    | 29/02/20     |                   |                  |             |
| 777       | פסגה      | 256,040.40  | 259,753.20   | 3,712.80          | 93.10            | 3,456.62 ₪  |
| 778       | גבע       | 93,906.00   | 94,524.00    | 618.00            | 56.22            | 347.44 ₪    |
| 779       | שפל       | 160,032.00  | 167,119.20   | 7,087.20          | 34.70            | 2,459.26 ₪  |

סה"כ לדייר:

| פסגה       | גבע      | שפל        | סה"כ       | שיא ביקוש |
|------------|----------|------------|------------|-----------|
| 3,712.80   | 618.00   | 7,087.20   | 11,418.00  | 36.00     |
| 3,456.62 ₪ | 347.44 ₪ | 2,459.26 ₪ | 6,263.31 ₪ |           |

סה"כ צריכה  
 סה"כ לתשלום

|            |                                    |              |
|------------|------------------------------------|--------------|
| 200.95 ₪   | תשלום קבוע                         |              |
| 16.58 ₪    | תשלום עבור גודל חיבור בKVA (3x160) |              |
| 6,480.84 ₪ | סה"כ לתשלום                        | לא כולל מע"מ |

התפלגות חיוב בש"ח לפי תעו"ז

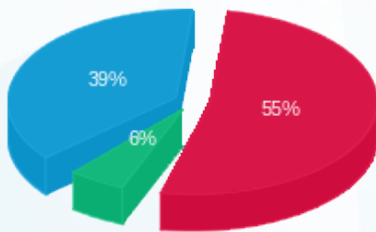

■ פסגה (3,456.62 ₪)  
 ■ גבע (347.44 ₪)  
 ■ שפל (2,459.26 ₪)

הסטוריית צריכה בקוט"ש

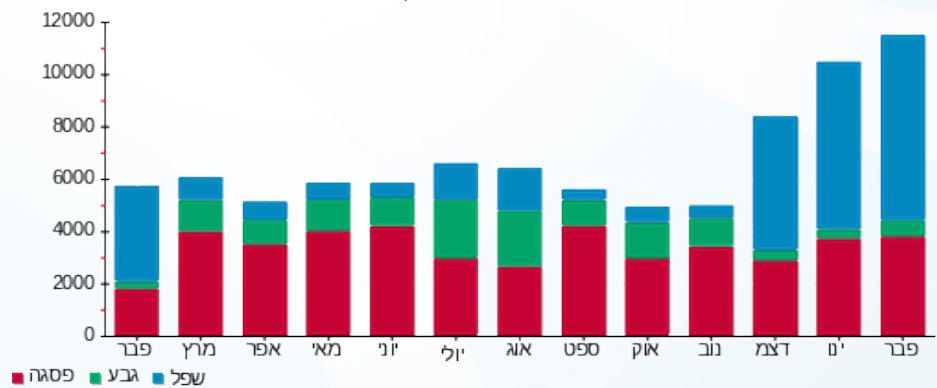



01/03/20 תאריך הפקה:  
 29/02/20 תאריך קריאה נוכחית:  
 01/02/20 תאריך קריאה קודמת:

שם דייר: וופל בר 183  
 שם אתר: קניון הדר

לקוח/ה נכבד/ה, אנו מתכבדים להגיש את חישוב צריכת החשמל לתקופה 29/02/20 - 01/02/20:

וופל בר 183 - 6 - 81042553 (3x63)

| סוג תעריף                | סוג צריכה | קריאה קודמת | קריאה נוכחית | סה"כ צריכה בקוט"ש | מחיר לקוט"ש בא"ג | סה"כ לתשלום |
|--------------------------|-----------|-------------|--------------|-------------------|------------------|-------------|
| פרטי חשבון עבור תאריכים: |           |             |              |                   |                  |             |
| 777                      | פסגה      | 01/02/20    | 29/02/20     | 366.10            | 93.10            | 340.84 ₪    |
| 778                      | גבע       | 16,339.40   | 16,499.20    | 159.80            | 56.22            | 89.84 ₪     |
| 779                      | שפל       | 43,771.10   | 45,089.40    | 1,318.30          | 34.70            | 457.45 ₪    |

סה"כ לדייר:

| פסגה     | גבע     | שפל      | סה"כ     | שיא ביקוש |
|----------|---------|----------|----------|-----------|
| 366.10   | 159.80  | 1,318.30 | 1,844.20 | 7.60      |
| ₪ 340.84 | ₪ 89.84 | ₪ 457.45 | ₪ 888.13 |           |

סה"כ צריכה  
 סה"כ לתשלום

|            |                                   |              |
|------------|-----------------------------------|--------------|
| 200.95 ₪   | תשלום קבוע                        |              |
| 6.53 ₪     | תשלום עבור גודל חיבור בKVA (3x63) |              |
| 1,095.61 ₪ | סה"כ לתשלום                       | לא כולל מע"מ |

התפלגות חיוב בש"ח לפי תעו"ז

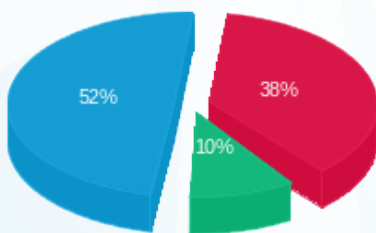

■ פסגה (340.84 ₪)  
 ■ גבע (89.84 ₪)  
 ■ שפל (457.45 ₪)

הסטוריית צריכה בקוט"ש



■ פסגה ■ גבע ■ שפל



01/03/20 תאריך הפקה:  
 29/02/20 תאריך קריאה נוכחית:  
 01/02/20 תאריך קריאה קודמת:

שם דייר: ופול בר מחסן + מטבח 183  
 שם אתר: קניון הדר

**לקוח/ה נכבד/ה, אנו מתכבדים להגיש את חישוב צריכת החשמל לתקופה 01/02/20 - 29/02/20:**

וּפּוּל בֶּר מַחְסָן + מַטְבַּח 183 - 3 - 81036707(3x160)

| סוג תעריף                | סוג צריכה | קריאה קודמת | קריאה נוכחית | סה"כ צריכה בקוט"ש | מחיר לקוט"ש בא"ג | סה"כ לתשלום |
|--------------------------|-----------|-------------|--------------|-------------------|------------------|-------------|
| פרטי חשבון עבור תאריכים: |           |             |              |                   |                  |             |
| 777                      | פסגה      | 01/02/20    | 29/02/20     | 1,631.60          | 93.10            | 1,519.02 ₪  |
| 778                      | גבע       | 41,628.00   | 41,933.20    | 305.20            | 56.22            | 171.58 ₪    |
| 779                      | שפל       | 69,645.00   | 73,418.40    | 3,773.40          | 34.70            | 1,309.37 ₪  |

סה"כ לדייר:

| פסגה       | גבע      | שפל        | סה"כ       | שיא ביקוש |
|------------|----------|------------|------------|-----------|
| 1,631.60   | 305.20   | 3,773.40   | 5,710.20   | 22.40     |
| 1,519.02 ₪ | 171.58 ₪ | 1,309.37 ₪ | 2,999.97 ₪ |           |

סה"כ צריכה  
 סה"כ לתשלום

|            |                                           |                     |
|------------|-------------------------------------------|---------------------|
| 200.95 ₪   | <b>תשלום קבוע</b>                         |                     |
| 16.58 ₪    | <b>תשלום עבור גודל חיבור בKVA (3x160)</b> |                     |
| 3,217.50 ₪ | <b>סה"כ לתשלום</b>                        | <b>לא כולל מע"מ</b> |

התפלגות חיוב בש"ח לפי תעו"ז

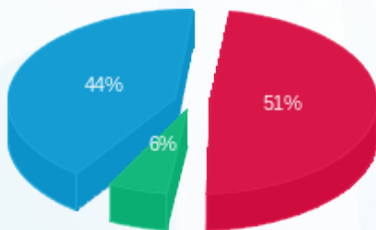

■ פסגה (1,519.02 ₪)  
 ■ גבע (171.58 ₪)  
 ■ שפל (1,309.37 ₪)

הסטוריית צריכה בקוט"ש

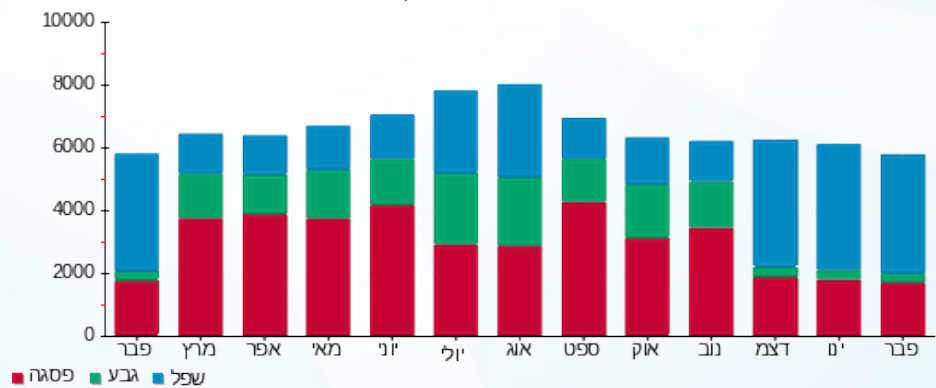



01/03/20 תאריך הפקדה:  
 29/02/20 תאריך קריאה נוכחית:  
 01/02/20 תאריך קריאה קודמת:

שם דייר: זאת הברכה 109  
 שם אתר: קניון הדר

לקוח/ה נכבד/ה, אנו מתכבדים להגיש את חישוב צריכת החשמל לתקופה 01/02/20 - 29/02/20:

זאת הברכה 109 - 5 - 81022652(1x20)

| סוג תעריף                | סוג צריכה | קריאה קודמת | קריאה נוכחית | סה"כ צריכה בקוט"ש | מחיר לקוט"ש בא"ג | סה"כ לתשלום |
|--------------------------|-----------|-------------|--------------|-------------------|------------------|-------------|
| פרטי חשבון עבור תאריכים: |           |             |              |                   |                  |             |
| 777                      | פסגה      | 01/02/20    | 29/02/20     | 138.10            | 93.10            | 128.57 ₪    |
| 778                      | גבע       | 4,359.95    | 4,374.40     | 14.45             | 56.22            | 8.12 ₪      |
| 779                      | שפל       | 4,811.70    | 5,017.55     | 205.85            | 34.70            | 71.43 ₪     |

סה"כ לדייר:

| פסגה     | גבע    | שפל     | סה"כ     | שיא ביקוש |
|----------|--------|---------|----------|-----------|
| 138.10   | 14.45  | 205.85  | 358.40   | 1.25      |
| 128.57 ₪ | 8.12 ₪ | 71.43 ₪ | 208.12 ₪ |           |

סה"כ צריכה  
 סה"כ לתשלום

|          |                                          |                     |
|----------|------------------------------------------|---------------------|
| 36.10 ₪  | <b>תשלום קבוע</b>                        |                     |
| 0.69 ₪   | <b>תשלום עבור גודל חיבור בKVA (1x20)</b> |                     |
| 244.92 ₪ | <b>סה"כ לתשלום</b>                       | <b>לא כולל מע"מ</b> |

התפלגות חיוב בש"ח לפי תעו"ז

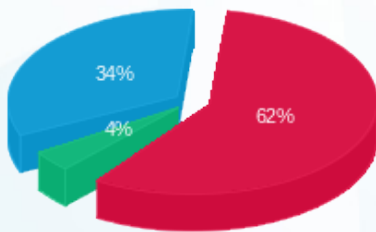

פסגה (128.57 ₪) 62%  
 גבע (8.12 ₪) 4%  
 שפל (71.43 ₪) 34%

הסטוריית צריכה בקוט"ש

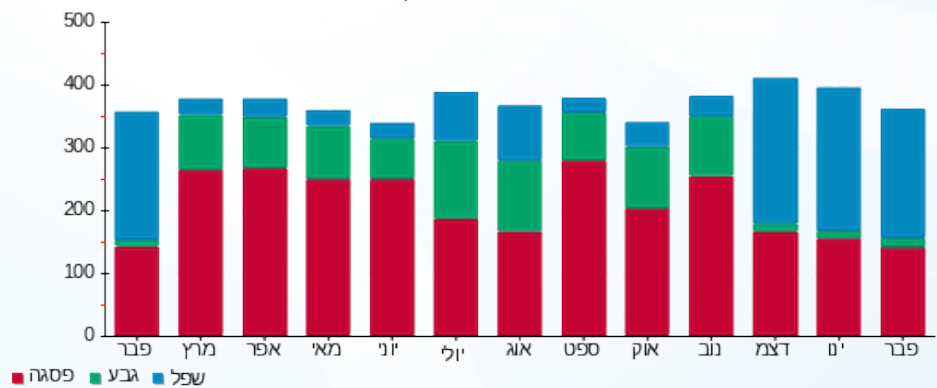

01/03/20 תאריך הפקה:  
 29/02/20 תאריך קריאה נוכחית:  
 01/02/20 תאריך קריאה קודמת:

שם דייר: זום אופטיק (דגאני ואיל) 192  
 שם אתר: קניון הדר

לקוח/ה נכבד/ה, אנו מתכבדים להגיש את חישוב צריכת החשמל לתקופה 01/02/20 - 29/02/20:

זום אופטיק (דגאני ואיל) 192 - 1 - 81037884 (3x32)

| סוג תעריף                | סוג צריכה | קריאה קודמת | קריאה נוכחית | סה"כ צריכה בקוט"ש | מחיר לקוט"ש בא"ג | סה"כ לתשלום |
|--------------------------|-----------|-------------|--------------|-------------------|------------------|-------------|
| פרטי חשבון עבור תאריכים: |           |             |              |                   |                  |             |
| 777                      | פסגה      | 01/02/20    | 29/02/20     | 162.40            | 93.10            | 151.19 ₪    |
| 778                      | גבע       | 7,163.90    | 7,183.30     | 19.40             | 56.22            | 10.91 ₪     |
| 779                      | שפל       | 21,055.30   | 21,616.30    | 561.00            | 34.70            | 194.67 ₪    |

סה"כ לדייר:

| פסגה     | גבע     | שפל      | סה"כ     | שיא ביקוש |
|----------|---------|----------|----------|-----------|
| 162.40   | 19.40   | 561.00   | 742.80   | 10.20     |
| 151.19 ₪ | 10.91 ₪ | 194.67 ₪ | 356.77 ₪ |           |

סה"כ צריכה  
 סה"כ לתשלום

|          |                                   |              |
|----------|-----------------------------------|--------------|
| 200.95 ₪ | תשלום קבוע                        |              |
| 3.32 ₪   | תשלום עבור גודל חיבור בKVA (3x32) |              |
| 561.03 ₪ | סה"כ לתשלום                       | לא כולל מע"מ |

התפלגות חיוב בש"ח לפי תעו"ז

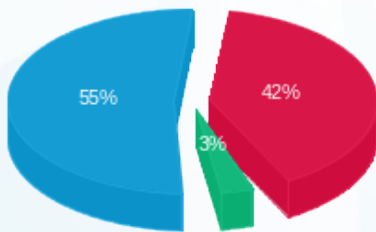

פסגה (151.19 ₪) ■  
 גבע (10.91 ₪) ■  
 שפל (194.67 ₪) ■

הסטוריית צריכה בקוט"ש

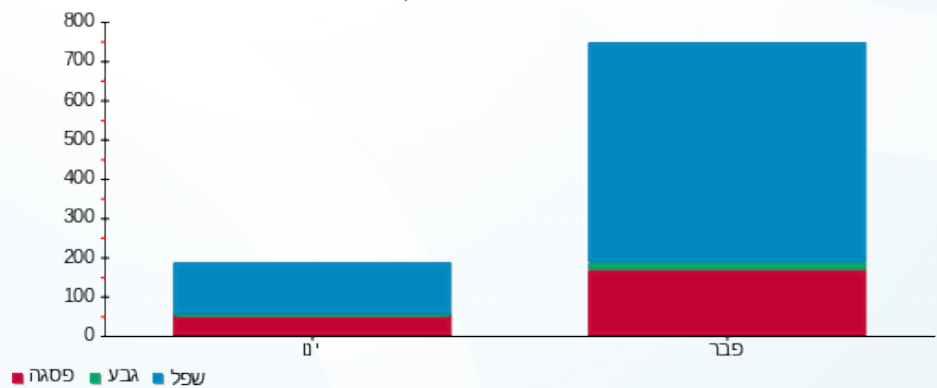



01/03/20 תאריך הפקה:  
 29/02/20 תאריך קריאה נוכחית:  
 01/02/20 תאריך קריאה קודמת:

שם דייר: זיפ חוזה 089  
 שם אתר: קניון הדר

לקוח/ה נכבד/ה, אנו מתכבדים להגיש את חישוב צריכת החשמל לתקופה 29/02/20 - 01/02/20:

זיפ חוזה 089 - 2 - (3x40)81029820

| סוג תעריף                | סוג צריכה | קריאה קודמת | קריאה נוכחית | סה"כ צריכה בקוט"ש | מחיר לקוט"ש בא"ג | סה"כ לתשלום |
|--------------------------|-----------|-------------|--------------|-------------------|------------------|-------------|
| פרטי חשבון עבור תאריכים: |           |             |              |                   |                  |             |
| 777                      | פסגה      | 01/02/20    | 29/02/20     | 504.80            | 93.10            | 469.97 ₪    |
| 778                      | גבע       | 56,667.80   | 56,731.00    | 63.20             | 56.22            | 35.53 ₪     |
| 779                      | שפל       | 106,458.40  | 107,243.00   | 784.60            | 34.70            | 272.26 ₪    |

סה"כ לדייר:

| פסגה     | גבע     | שפל      | סה"כ     | שיא ביקוש |
|----------|---------|----------|----------|-----------|
| 504.80   | 63.20   | 784.60   | 1,352.60 | 16.80     |
| 469.97 ₪ | 35.53 ₪ | 272.26 ₪ | 777.76 ₪ |           |

סה"כ צריכה  
 סה"כ לתשלום

|          |                                   |              |
|----------|-----------------------------------|--------------|
| 200.95 ₪ | תשלום קבוע                        |              |
| 4.14 ₪   | תשלום עבור גודל חיבור בKVA (3x40) |              |
| 982.85 ₪ | סה"כ לתשלום                       | לא כולל מע"מ |

התפלגות חיוב בש"ח לפי תע"ז

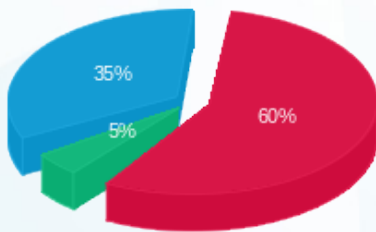

■ פסגה (469.97 ₪)  
 ■ גבע (35.53 ₪)  
 ■ שפל (272.26 ₪)

הסטוריית צריכה בקוט"ש

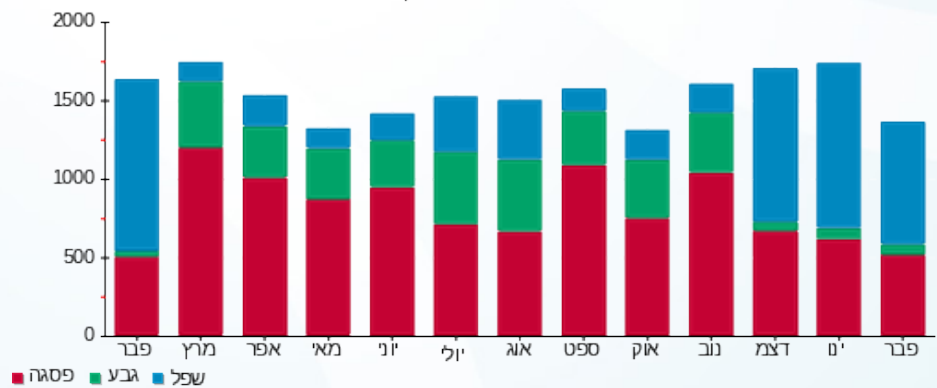



01/03/20 תאריך הפקדה:  
 29/02/20 תאריך קריאה נוכחית:  
 01/02/20 תאריך קריאה קודמת:

שם דייר: חדר בזק-88  
 שם אתר: קניון הדר

לקוח/ה נכבד/ה, אנו מתכבדים להגיש את חישוב צריכת החשמל לתקופה 01/02/20 - 29/02/20:

חדר בזק-88 - 1 - 70058573(3x40)

| סוג תעריף                | סוג צריכה | קריאה קודמת | קריאה נוכחית | סה"כ צריכה בקוט"ש | מחיר לקוט"ש בא"ג | סה"כ לתשלום |
|--------------------------|-----------|-------------|--------------|-------------------|------------------|-------------|
| פרטי חשבון עבור תאריכים: |           |             |              |                   |                  |             |
| 777                      | פסגה      | 01/02/20    | 29/02/20     | 269.66            | 93.10            | 251.05 ₪    |
| 778                      | גבע       | 38,904.49   | 39,040.50    | 136.01            | 56.22            | 76.47 ₪     |
| 779                      | שפל       | 117,693.95  | 118,726.72   | 1,032.77          | 34.70            | 358.37 ₪    |

סה"כ לדייר:

| פסגה     | גבע     | שפל      | סה"כ     | שיא ביקוש |
|----------|---------|----------|----------|-----------|
| 269.66   | 136.01  | 1,032.77 | 1,438.44 | 2.43      |
| 251.05 ₪ | 76.47 ₪ | 358.37 ₪ | 685.89 ₪ |           |

סה"כ צריכה  
 סה"כ לתשלום

|          |                                          |                     |
|----------|------------------------------------------|---------------------|
| 200.95 ₪ | <b>תשלום קבוע</b>                        |                     |
| 4.14 ₪   | <b>תשלום עבור גודל חיבור בKVA (3x40)</b> |                     |
| 890.98 ₪ | <b>סה"כ לתשלום</b>                       | <b>לא כולל מע"מ</b> |

התפלגות חיוב בש"ח לפי תע"ז

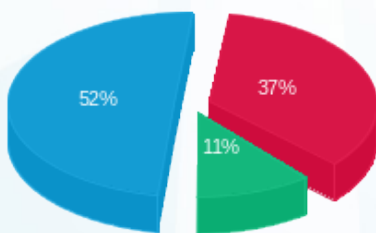

■ פסגה (251.05 ₪)  
 ■ גבע (76.47 ₪)  
 ■ שפל (358.37 ₪)

הסטוריית צריכה בקוט"ש

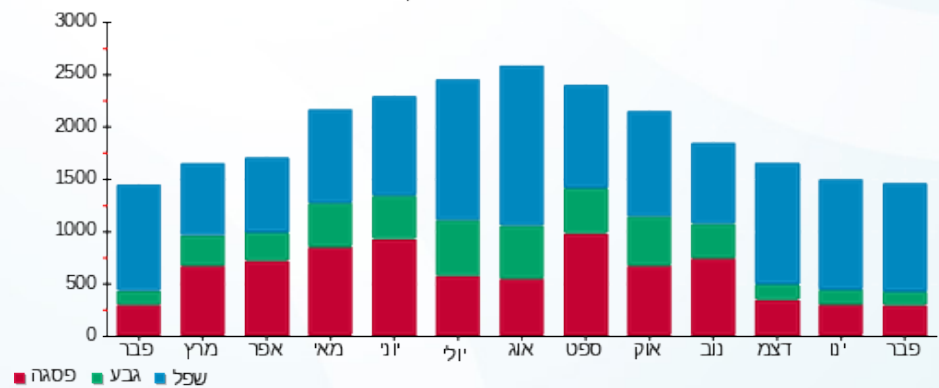



01/03/20 תאריך הפקה:  
 29/02/20 תאריך קריאה נוכחית:  
 01/02/20 תאריך קריאה קודמת:

שם דייר: חנן חוזה 015  
 שם אתר: קניון הדר

לקוח/ה נכבד/ה, אנו מתכבדים להגיש את חישוב צריכת החשמל לתקופה 01/02/20 - 29/02/20:

חנן חוזה 015 - 3 - 81029833(3x40)

| סוג תעריף                | סוג צריכה | קריאה קודמת | קריאה נוכחית | סה"כ צריכה בקוט"ש | מחיר לקוט"ש בא"ג | סה"כ לתשלום |
|--------------------------|-----------|-------------|--------------|-------------------|------------------|-------------|
| פרטי חשבון עבור תאריכים: |           |             |              |                   |                  |             |
| 777                      | פסגה      | 01/02/20    | 29/02/20     | 496.00            | 93.10            | 461.78 ₪    |
| 778                      | גבע       | 24,433.40   | 24,510.50    | 77.10             | 56.22            | 43.35 ₪     |
| 779                      | שפל       | 34,312.25   | 35,215.85    | 903.60            | 34.70            | 313.55 ₪    |

סה"כ לדייר:

| פסגה     | גבע     | שפל      | סה"כ     | שיא ביקוש |
|----------|---------|----------|----------|-----------|
| 496.00   | 77.10   | 903.60   | 1,476.70 | 5.35      |
| 461.78 ₪ | 43.35 ₪ | 313.55 ₪ | 818.67 ₪ |           |

סה"כ צריכה

סה"כ לתשלום

|            |                                   |              |
|------------|-----------------------------------|--------------|
| 200.95 ₪   | תשלום קבוע                        |              |
| 4.14 ₪     | תשלום עבור גודל חיבור בKVA (3x40) |              |
| 1,023.77 ₪ | סה"כ לתשלום                       | לא כולל מע"מ |

התפלגות חיוב בש"ח לפי תעו"ז

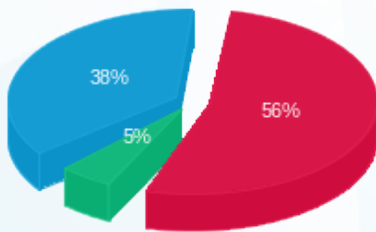

■ פסגה (461.78 ₪)  
 ■ גבע (43.35 ₪)  
 ■ שפל (313.55 ₪)

הסטוריית צריכה בקוט"ש

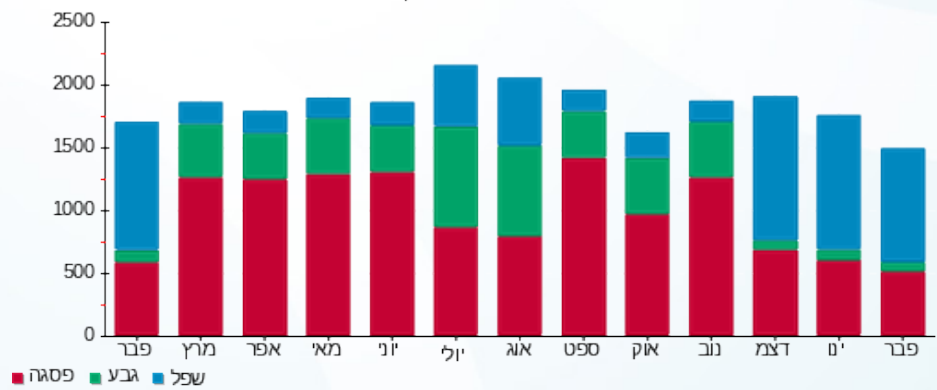



01/03/20 תאריך הפקה:  
 29/02/20 תאריך קריאה נוכחית:  
 01/02/20 תאריך קריאה קודמת:

שם דייר: טבע נאות-130  
 שם אתר: קניון הדר

לקוח/ה נכבד/ה, אנו מתכבדים להגיש את חישוב צריכת החשמל לתקופה 01/02/20 - 29/02/20:

טבע נאות-130 - 3 - 81029755(3x32)

| סוג תעריף                | סוג צריכה | קריאה קודמת | קריאה נוכחית | סה"כ צריכה בקוט"ש | מחיר לקוט"ש בא"ג | סה"כ לתשלום |
|--------------------------|-----------|-------------|--------------|-------------------|------------------|-------------|
| פרטי חשבון עבור תאריכים: |           |             |              |                   |                  |             |
| 777                      | פסגה      | 01/02/20    | 29/02/20     | 229.60            | 93.10            | 213.76 ₪    |
| 778                      | גבע       | 19,870.90   | 19,917.70    | 46.80             | 56.22            | 26.31 ₪     |
| 779                      | שפל       | 32,571.40   | 33,075.50    | 504.10            | 34.70            | 174.92 ₪    |

סה"כ לדייר:

| פסגה     | גבע     | שפל      | סה"כ     | שיא ביקוש |
|----------|---------|----------|----------|-----------|
| 229.60   | 46.80   | 504.10   | 780.50   | 2.10      |
| 213.76 ₪ | 26.31 ₪ | 174.92 ₪ | 414.99 ₪ |           |

סה"כ צריכה  
 סה"כ לתשלום

|          |                                   |              |
|----------|-----------------------------------|--------------|
| 200.95 ₪ | תשלום קבוע                        |              |
| 3.32 ₪   | תשלום עבור גודל חיבור בKVA (3x32) |              |
| 619.26 ₪ | סה"כ לתשלום                       | לא כולל מע"מ |

התפלגות חיוב בש"ח לפי תע"ז

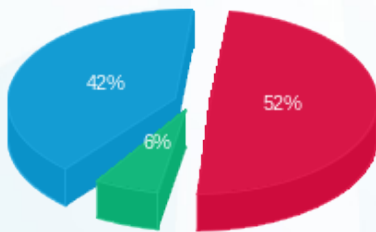

פסגה (213.76 ₪) - 42%  
 גבע (26.31 ₪) - 6%  
 שפל (174.92 ₪) - 52%

הסטוריית צריכה בקוט"ש

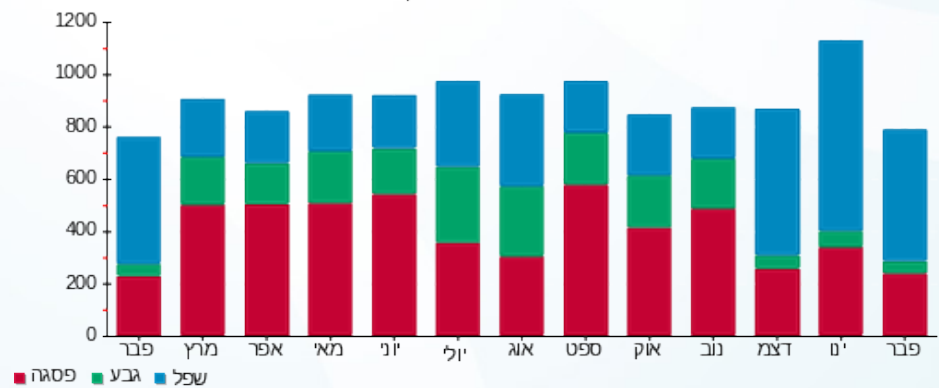



01/03/20 תאריך הפקדה:  
 29/02/20 תאריך קריאה נוכחית:  
 01/02/20 תאריך קריאה קודמת:

שם דייר: טוגו חוזה 017  
 שם אתר: קניון הדר

לקוח/ה נכבד/ה, אנו מתכבדים להגיש את חישוב צריכת החשמל לתקופה 29/02/20 - 01/02/20:

טוגו חוזה 017 - 7 - 81036707(3x63)

| סוג תעריף                | סוג צריכה | קריאה קודמת | קריאה נוכחית | סה"כ צריכה בקוט"ש | מחיר לקוט"ש בא"ג | סה"כ לתשלום |
|--------------------------|-----------|-------------|--------------|-------------------|------------------|-------------|
| פרטי חשבון עבור תאריכים: |           |             |              |                   |                  |             |
| 777                      | פסגה      | 01/02/20    | 29/02/20     | 945.40            | 93.10            | 880.17 ₪    |
| 778                      | גבע       | 18,503.90   | 18,609.80    | 105.90            | 56.22            | 59.54 ₪     |
| 779                      | שפל       | 31,746.40   | 33,656.80    | 1,910.40          | 34.70            | 662.91 ₪    |

סה"כ לדייר:

| פסגה     | גבע     | שפל      | סה"כ       | שיא ביקוש |
|----------|---------|----------|------------|-----------|
| 945.40   | 105.90  | 1,910.40 | 2,961.70   | 20.10     |
| 880.17 ₪ | 59.54 ₪ | 662.91 ₪ | 1,602.61 ₪ |           |

סה"כ צריכה  
 סה"כ לתשלום

|            |                                   |              |
|------------|-----------------------------------|--------------|
| 200.95 ₪   | תשלום קבוע                        |              |
| 6.53 ₪     | תשלום עבור גודל חיבור בKVA (3x63) |              |
| 1,810.09 ₪ | סה"כ לתשלום                       | לא כולל מע"מ |

התפלגות חיוב בש"ח לפי תע"ז

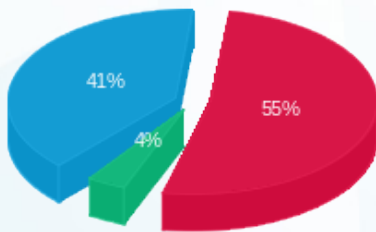

■ פסגה (880.17 ₪)  
 ■ גבע (59.54 ₪)  
 ■ שפל (662.91 ₪)

הסטוריית צריכה בקוט"ש

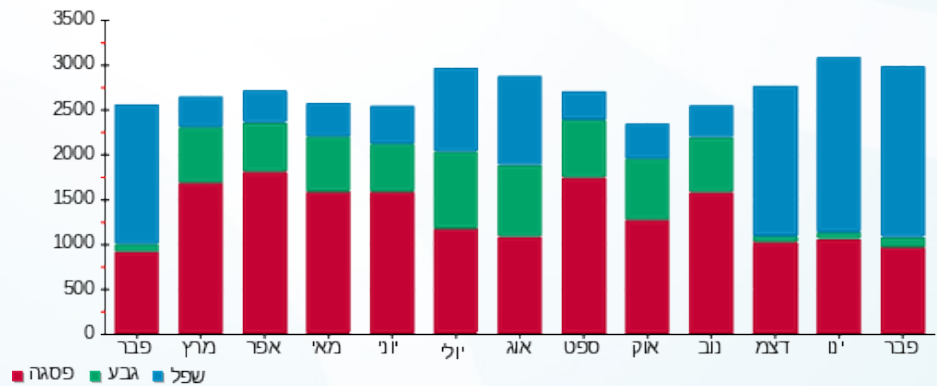



01/03/20 תאריך הפקה:  
 29/02/20 תאריך קריאה נוכחית:  
 01/02/20 תאריך קריאה קודמת:

שם דייר: טופ טן-113  
 שם אתר: קניון הדר

לקוח/ה נכבד/ה, אנו מתכבדים להגיש את חישוב צריכת החשמל לתקופה 01/02/20 - 29/02/20:

טופ טן-113 - 1 - 81029740 (3x32)

| סוג תעריף                | סוג צריכה | קריאה קודמת | קריאה נוכחית | סה"כ צריכה בקוט"ש | מחיר לקוט"ש בא"ג | סה"כ לתשלום |
|--------------------------|-----------|-------------|--------------|-------------------|------------------|-------------|
| פרטי חשבון עבור תאריכים: |           |             |              |                   |                  |             |
| 777                      | פסגה      | 01/02/20    | 29/02/20     | 377.45            | 93.10            | 351.41 ₪    |
| 778                      | גבע       | 25,800.25   | 25,853.50    | 53.25             | 56.22            | 29.94 ₪     |
| 779                      | שפל       | 37,131.75   | 37,845.05    | 713.30            | 34.70            | 247.52 ₪    |

סה"כ לדייר:

| פסגה     | גבע     | שפל      | סה"כ     | שיא ביקוש |
|----------|---------|----------|----------|-----------|
| 377.45   | 53.25   | 713.30   | 1,144.00 | 3.30      |
| 351.41 ₪ | 29.94 ₪ | 247.52 ₪ | 628.86 ₪ |           |

סה"כ צריכה  
 סה"כ לתשלום

|          |                                   |              |
|----------|-----------------------------------|--------------|
| 200.95 ₪ | תשלום קבוע                        |              |
| 3.32 ₪   | תשלום עבור גודל חיבור בKVA (3x32) |              |
| 833.12 ₪ | סה"כ לתשלום                       | לא כולל מע"מ |

התפלגות חיוב בש"ח לפי תע"ז

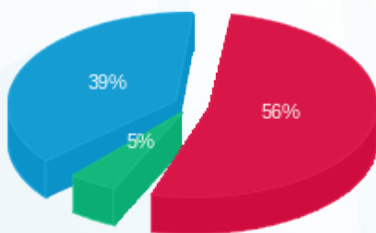

■ פסגה (351.41 ₪)  
 ■ גבע (29.94 ₪)  
 ■ שפל (247.52 ₪)

הסטוריית צריכה בקוט"ש

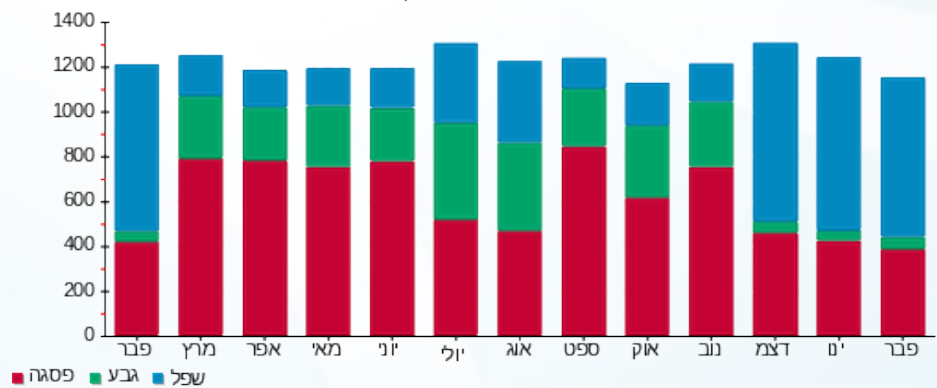



01/03/20 תאריך הפקדה:  
 29/02/20 תאריך קריאה נוכחית:  
 01/02/20 תאריך קריאה קודמת:

שם דייר: יריד מזון מינוס - 194  
 שם אתר: קניון הדר

לקוח/ה נכבד/ה, אנו מתכבדים להגיש את חישוב צריכת החשמל לתקופה 29/02/20 - 01/02/20:

יריד מזון מינוס - 194 - 5 - 81029740(0x0)

| סוג תעריף                | סוג צריכה | קריאה קודמת | קריאה נוכחית | סה"כ צריכה בקוט"ש | מחיר לקוט"ש בא"ג | סה"כ לתשלום |
|--------------------------|-----------|-------------|--------------|-------------------|------------------|-------------|
| פרטי חשבון עבור תאריכים: |           |             |              |                   |                  |             |
| 777                      | פסגה      | 01/02/20    | 29/02/20     | 0.10              | 93.10            | 0.09 ₪      |
| 778                      | גבע       | 5,142.40    | 5,142.40     | 0.00              | 56.22            | 0.00 ₪      |
| 779                      | שפל       | 6,034.20    | 6,135.65     | 101.45            | 34.70            | 35.20 ₪     |

סה"כ לדייר:

| פסגה   | גבע    | שפל     | סה"כ    | שיא ביקוש |
|--------|--------|---------|---------|-----------|
| 0.10   | 0.00   | 101.45  | 101.55  | 9.80      |
| 0.09 ₪ | 0.00 ₪ | 35.20 ₪ | 35.30 ₪ |           |

סה"כ צריכה  
 סה"כ לתשלום

|              |                                  |
|--------------|----------------------------------|
| 36.10 ₪      | תשלום קבוע                       |
| 0.00 ₪       | תשלום עבור גודל חיבור בKVA (0x0) |
| 71.40 ₪      | סה"כ לתשלום                      |
| לא כולל מע"מ |                                  |

התפלגות חיוב בש"ח לפי תעו"ז

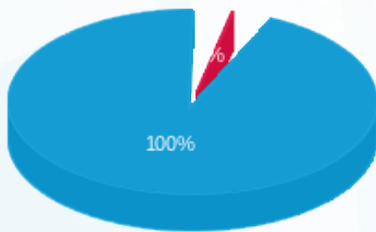

פסגה (0.09 ₪)  
 גבע (0.00 ₪)  
 שפל (35.20 ₪)

הסטוריית צריכה בקוט"ש

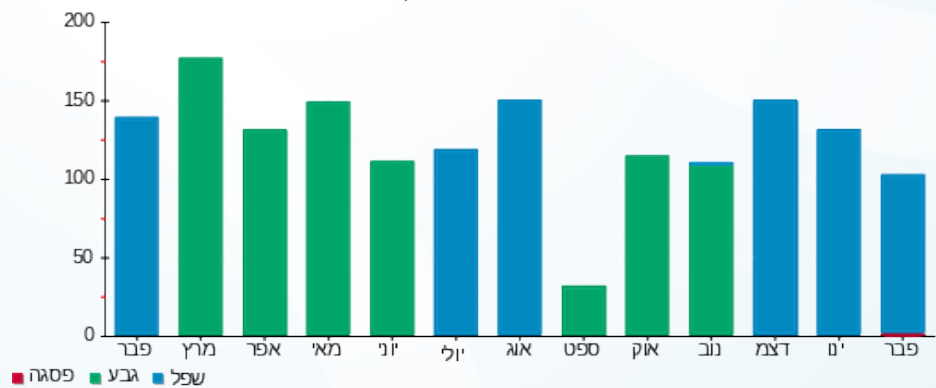

01/03/20 תאריך הפקדה:  
 29/02/20 תאריך קריאה נוכחית:  
 01/02/20 תאריך קריאה קודמת:

שם דייר: לגיול ישראל בע"מ - 135  
 שם אתר: קניון הדר

לקוח/ה נכבד/ה, אנו מתכבדים להגיש את חישוב צריכת החשמל לתקופה 29/02/20 - 01/02/20:

לגיול ישראל בע"מ - 135 - 6 - 81022652 (1x32)

| סוג תעריף                | סוג צריכה | קריאה קודמת | קריאה נוכחית | סה"כ צריכה בקוט"ש | מחיר לקוט"ש בא"ג | סה"כ לתשלום |
|--------------------------|-----------|-------------|--------------|-------------------|------------------|-------------|
| פרטי חשבון עבור תאריכים: |           |             |              |                   |                  |             |
| 777                      | פסגה      | 01/02/20    | 29/02/20     | 75.55             | 93.10            | 70.34 ₪     |
| 778                      | גבע       | 2,218.15    | 2,237.50     | 19.35             | 56.22            | 10.88 ₪     |
| 779                      | שפל       | 5,600.40    | 5,802.05     | 201.65            | 34.70            | 69.97 ₪     |

סה"כ לדייר:

| פסגה    | גבע     | שפל     | סה"כ     | שיא ביקוש |
|---------|---------|---------|----------|-----------|
| 75.55   | 19.35   | 201.65  | 296.55   | 2.25      |
| ₪ 70.34 | ₪ 10.88 | ₪ 69.97 | ₪ 151.19 |           |

סה"כ צריכה  
 סה"כ לתשלום

|          |                                          |                     |
|----------|------------------------------------------|---------------------|
| ₪ 36.10  | <b>תשלום קבוע</b>                        |                     |
| ₪ 1.11   | <b>תשלום עבור גודל חיבור בKVA (1x32)</b> |                     |
| ₪ 188.39 | <b>סה"כ לתשלום</b>                       | <b>לא כולל מע"מ</b> |

התפלגות חיוב בש"ח לפי תעו"ז

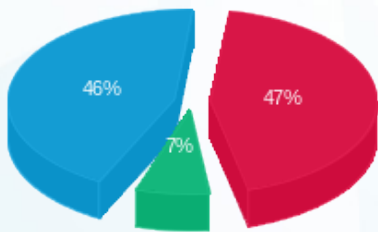

פסגה (₪ 70.34)  
 גבע (₪ 10.88)  
 שפל (₪ 69.97)

הסטוריית צריכה בקוט"ש

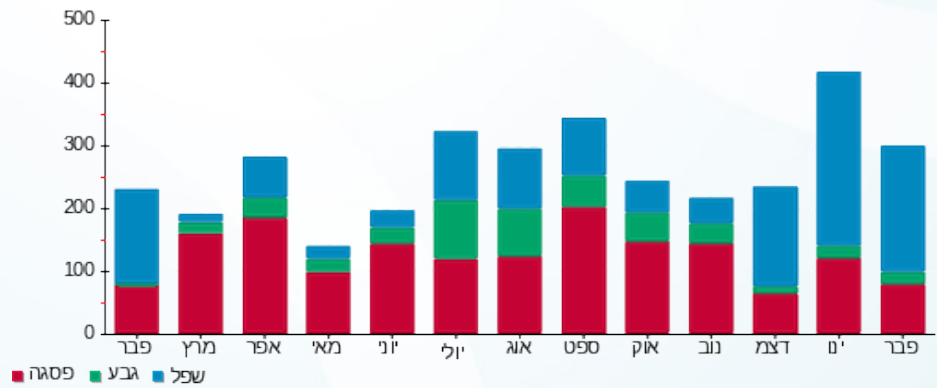



01/03/20 תאריך הפקה:  
 29/02/20 תאריך קריאה נוכחית:  
 01/02/20 תאריך קריאה קודמת:

שם דייר: להום סטייל 116  
 שם אתר: קניון הדר

לקוח/ה נכבד/ה, אנו מתכבדים להגיש את חישוב צריכת החשמל לתקופה 01/02/20 - 29/02/20:

להום סטייל 116 - 5 - 81029742(3x25)

| סוג תעריף | סוג צריכה | קריאה קודמת | קריאה נוכחית | סה"כ צריכה בקוט"ש | מחיר לקוט"ש בא"ג         | סה"כ לתשלום |
|-----------|-----------|-------------|--------------|-------------------|--------------------------|-------------|
|           |           |             | 29/02/20     | 01/02/20          | פרטי חשבון עבור תאריכים: |             |
| 777       | פסגה      | 51,082.35   | 51,274.30    | 191.95            | 93.10                    | 178.71 ₪    |
| 778       | גבע       | 19,897.70   | 19,926.80    | 29.10             | 56.22                    | 16.36 ₪     |
| 779       | שפל       | 43,328.10   | 43,687.25    | 359.15            | 34.70                    | 124.63 ₪    |

צריכת חשמל יח' מיזוג

| סוג תעריף | סוג צריכה | קריאה קודמת | קריאה נוכחית | סה"כ צריכה בקוט"ש | מחיר לקוט"ש בא"ג         | סה"כ לתשלום |
|-----------|-----------|-------------|--------------|-------------------|--------------------------|-------------|
|           |           |             | 29/02/20     | 01/02/20          | פרטי חשבון עבור תאריכים: |             |
| 777       | פסגה      |             |              | 46.242            | 93.10                    | 43.05 ₪     |
| 778       | גבע       |             |              | 28.915            | 56.22                    | 16.26 ₪     |
| 779       | שפל       |             |              | 201.008           | 34.70                    | 69.75 ₪     |

סה"כ לדירה:

| פסגה     | גבע     | שפל      | סה"כ     | שיא ביקוש |
|----------|---------|----------|----------|-----------|
| 238.19   | 58.01   | 560.16   | 856.36   | 1.85      |
| 221.76 ₪ | 32.62 ₪ | 194.37 ₪ | 448.75 ₪ |           |

סה"כ צריכה  
 סה"כ לתשלום

|          |                                   |              |
|----------|-----------------------------------|--------------|
| 36.10 ₪  | תשלום קבוע                        |              |
| 2.59 ₪   | תשלום עבור גודל חיבור בKVA (3x25) |              |
| 487.44 ₪ | סה"כ לתשלום                       | לא כולל מע"מ |

התפלגות חיוב בש"ח לפי תע"ז

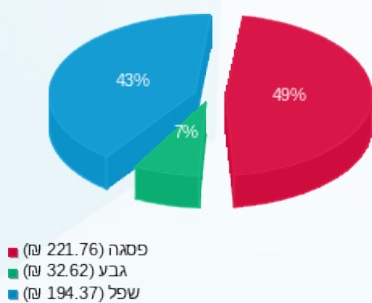

הסטוריית צריכה בקוט"ש

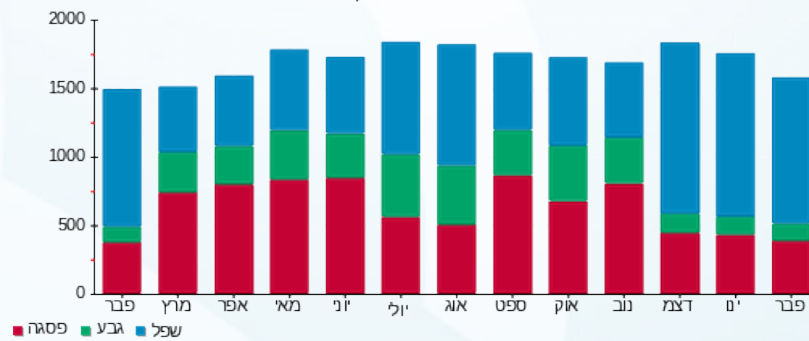



01/03/20 תאריך הפקה:  
 29/02/20 תאריך קריאה נוכחית:  
 01/02/20 תאריך קריאה קודמת:

שם דייר: לורד קיטש 121  
 שם אתר: קניון הדר

לקוח/ה נכבד/ה, אנו מתכבדים להגיש את חישוב צריכת החשמל לתקופה 29/02/20 - 01/02/20:

לורד קיטש חדש-123 - 1 - 81042482 (3x32)

| סוג תעריף                | סוג צריכה | קריאה קודמת | קריאה נוכחית | סה"כ צריכה בקוט"ש | מחיר לקוט"ש בא"ג | סה"כ לתשלום |
|--------------------------|-----------|-------------|--------------|-------------------|------------------|-------------|
| פרטי חשבון עבור תאריכים: |           |             |              |                   |                  |             |
| 777                      | פסגה      | 01/02/20    | 29/02/20     | 287.20            | 93.10            | 267.38 ₪    |
| 778                      | גבע       | 14,364.40   | 14,397.00    | 32.60             | 56.22            | 18.33 ₪     |
| 779                      | שפל       | 26,416.80   | 26,877.90    | 461.10            | 34.70            | 160.00 ₪    |

סה"כ לדייר:

| פסגה     | גבע     | שפל      | סה"כ     | שיא ביקוש |
|----------|---------|----------|----------|-----------|
| 287.20   | 32.60   | 461.10   | 780.90   | 2.70      |
| 267.38 ₪ | 18.33 ₪ | 160.00 ₪ | 445.71 ₪ |           |

סה"כ צריכה  
 סה"כ לתשלום

|          |                                          |                     |
|----------|------------------------------------------|---------------------|
| 200.95 ₪ | <b>תשלום קבוע</b>                        |                     |
| 3.32 ₪   | <b>תשלום עבור גודל חיבור בKVA (3x32)</b> |                     |
| 649.98 ₪ | <b>סה"כ לתשלום</b>                       | <b>לא כולל מע"מ</b> |

התפלגות חיוב בש"ח לפי תע"ז

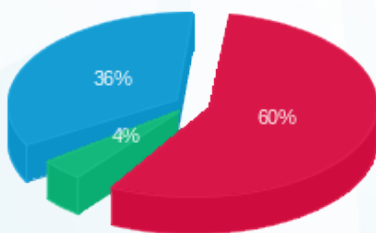

■ פסגה (267.38 ₪)  
 ■ גבע (18.33 ₪)  
 ■ שפל (160.00 ₪)

הסטוריית צריכה בקוט"ש

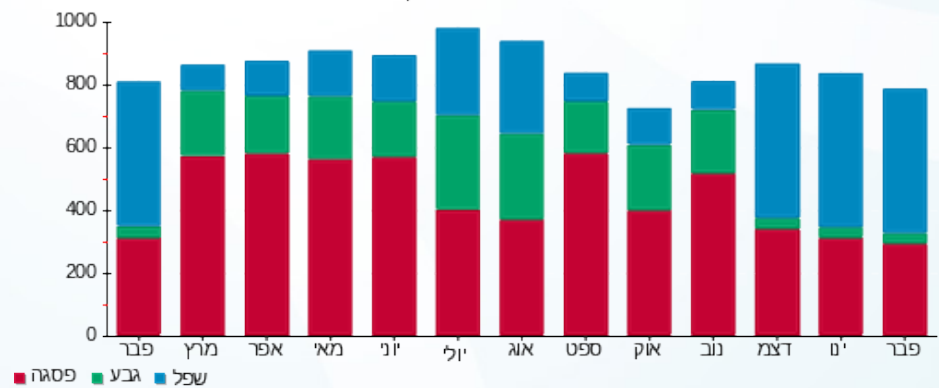



01/03/20

תאריך הפקדה:

שם דייר: ללין-144

29/02/20

תאריך קריאה נוכחית:

שם אתר: קניון הדר

01/02/20

תאריך קריאה קודמת:

לקוח/ה נכבד/ה, אנו מתכבדים להגיש את חישוב צריכת החשמל לתקופה 01/02/20 - 29/02/20:

2 - 81040338 (3x40)

| סוג תעריף                | סוג צריכה | קריאה קודמת | קריאה נוכחית | סה"כ צריכה בקוט"ש | מחיר לקוט"ש בא"ג | סה"כ לתשלום |
|--------------------------|-----------|-------------|--------------|-------------------|------------------|-------------|
| פרטי חשבון עבור תאריכים: |           |             |              |                   |                  |             |
| 777                      | פסגה      | 01/02/20    | 29/02/20     | 483.70            | 93.10            | 450.32 ₪    |
| 778                      | גבע       | 19,117.70   | 19,163.70    | 46.00             | 56.22            | 25.86 ₪     |
| 779                      | שפל       | 28,125.20   | 28,927.50    | 802.30            | 34.70            | 278.40 ₪    |

סה"כ לדיר:

| פסגה     | גבע     | שפל      | סה"כ     | שיא ביקוש |
|----------|---------|----------|----------|-----------|
| 483.70   | 46.00   | 802.30   | 1,332.00 | 4.40      |
| 450.32 ₪ | 25.86 ₪ | 278.40 ₪ | 754.58 ₪ |           |

סה"כ צריכה

סה"כ לתשלום

|          |                                   |              |
|----------|-----------------------------------|--------------|
| 200.95 ₪ | תשלום קבוע                        |              |
| 4.14 ₪   | תשלום עבור גודל חיבור בKVA (3x40) |              |
| 959.68 ₪ | סה"כ לתשלום                       | לא כולל מע"מ |

התפלגות חיוב בש"ח לפי תעו"ז

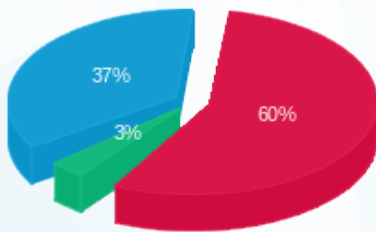

■ פסגה (450.32 ₪)  
 ■ גבע (25.86 ₪)  
 ■ שפל (278.40 ₪)

הסטוריית צריכה בקוט"ש

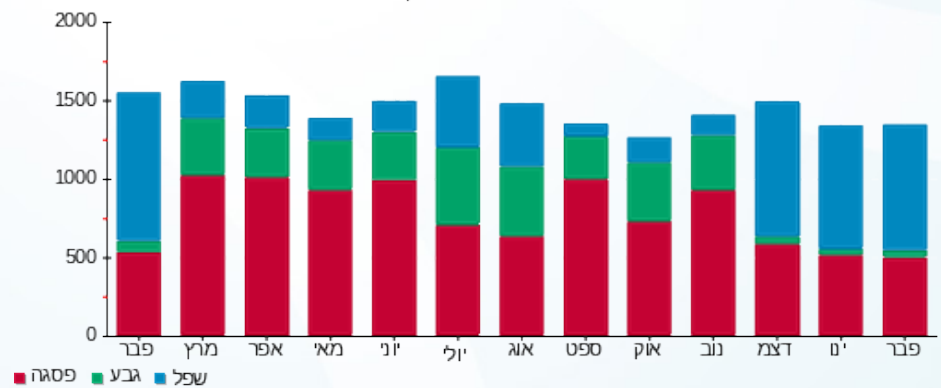



01/03/20 תאריך הפקה:  
 29/02/20 תאריך קריאה נוכחית:  
 01/02/20 תאריך קריאה קודמת:

שם דייר: מאניה גינס 199  
 שם אתר: קניון הדר

לקוח/ה נכבד/ה, אנו מתכבדים להגיש את חישוב צריכת החשמל לתקופה 01/02/20 - 29/02/20:

מאניה גינס 199 - 4 - 81029833(3x63)

| סוג תעריף                | סוג צריכה | קריאה קודמת | קריאה נוכחית | סה"כ צריכה בקוט"ש | מחיר לקוט"ש בא"ג | סה"כ לתשלום |
|--------------------------|-----------|-------------|--------------|-------------------|------------------|-------------|
| פרטי חשבון עבור תאריכים: |           |             |              |                   |                  |             |
| 777                      | פסגה      | 01/02/20    | 29/02/20     | 1,037.30          | 93.10            | 965.73 ₪    |
| 778                      | גבע       | 37,216.40   | 37,331.00    | 114.60            | 56.22            | 64.43 ₪     |
| 779                      | שפל       | 58,195.70   | 59,774.20    | 1,578.50          | 34.70            | 547.74 ₪    |

סה"כ לדייר:

| פסגה     | גבע     | שפל      | סה"כ       | שיא ביקוש |
|----------|---------|----------|------------|-----------|
| 1,037.30 | 114.60  | 1,578.50 | 2,730.40   | 9.30      |
| 965.73 ₪ | 64.43 ₪ | 547.74 ₪ | 1,577.89 ₪ |           |

סה"כ צריכה  
 סה"כ לתשלום

|            |                                   |              |
|------------|-----------------------------------|--------------|
| 200.95 ₪   | תשלום קבוע                        |              |
| 6.53 ₪     | תשלום עבור גודל חיבור בKVA (3x63) |              |
| 1,785.37 ₪ | סה"כ לתשלום                       | לא כולל מע"מ |

התפלגות חיוב בש"ח לפי תע"ז

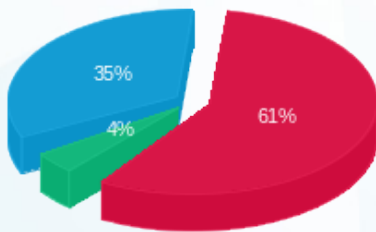

■ פסגה (965.73 ₪)  
 ■ גבע (64.43 ₪)  
 ■ שפל (547.74 ₪)

הסטוריית צריכה בקוט"ש

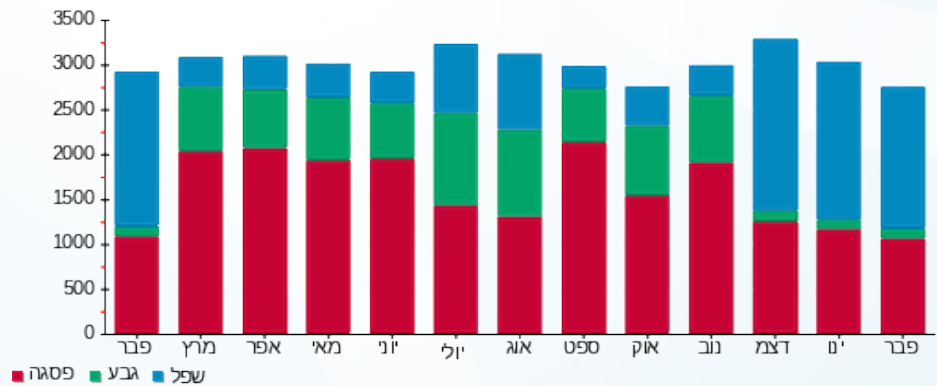

01/03/20 תאריך הפקה:  
 29/02/20 תאריך קריאה נוכחית:  
 01/02/20 תאריך קריאה קודמת:

שם דייר: מגוון-24  
 שם אתר: קניון הדר

לקוח/ה נכבד/ה, אנו מתכבדים להגיש את חישוב צריכת החשמל לתקופה 01/02/20 - 29/02/20:

מגוון-24 - 5 - 81029755 (3x32)

| סוג תעריף                | סוג צריכה | קריאה קודמת | קריאה נוכחית | סה"כ צריכה בקוט"ש | מחיר לקוט"ש בא"ג | סה"כ לתשלום |
|--------------------------|-----------|-------------|--------------|-------------------|------------------|-------------|
| פרטי חשבון עבור תאריכים: |           |             |              |                   |                  |             |
| 777                      | פסגה      | 01/02/20    | 29/02/20     | 502.95            | 93.10            | 468.25 ₪    |
| 778                      | גבע       | 20,955.70   | 20,994.25    | 38.55             | 56.22            | 21.67 ₪     |
| 779                      | שפל       | 25,270.60   | 26,028.00    | 757.40            | 34.70            | 262.82 ₪    |

צריכת חשמל יח' מיזוג

| סוג תעריף                | סוג צריכה | קריאה קודמת | קריאה נוכחית | סה"כ צריכה בקוט"ש | מחיר לקוט"ש בא"ג | סה"כ לתשלום |
|--------------------------|-----------|-------------|--------------|-------------------|------------------|-------------|
| פרטי חשבון עבור תאריכים: |           |             |              |                   |                  |             |
| 777                      | פסגה      | 01/02/20    | 29/02/20     | 42.339            | 93.10            | 39.42 ₪     |
| 778                      | גבע       |             |              | 3.770             | 56.22            | 2.12 ₪      |
| 779                      | שפל       |             |              | 78.183            | 34.70            | 27.13 ₪     |

סה"כ לדירה:

| פסגה     | גבע     | שפל      | סה"כ     | שיא ביקוש |
|----------|---------|----------|----------|-----------|
| 545.29   | 42.32   | 835.58   | 1,423.19 | 6.95      |
| ₪ 507.66 | ₪ 23.79 | ₪ 289.95 | ₪ 821.40 |           |

סה"כ צריכה  
 סה"כ לתשלום

|            |                                   |              |
|------------|-----------------------------------|--------------|
| 200.95 ₪   | תשלום קבוע                        |              |
| 3.32 ₪     | תשלום עבור גודל חיבור בKVA (3x32) |              |
| 1,025.67 ₪ | סה"כ לתשלום                       | לא כולל מע"מ |

התפלגות חיוב בש"ח לפי תע"ז

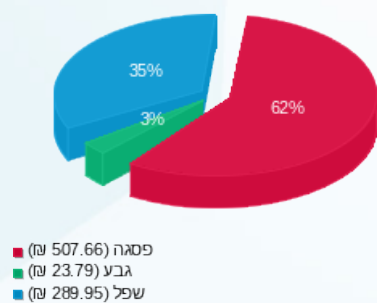

הסטוריית צריכה בקוט"ש

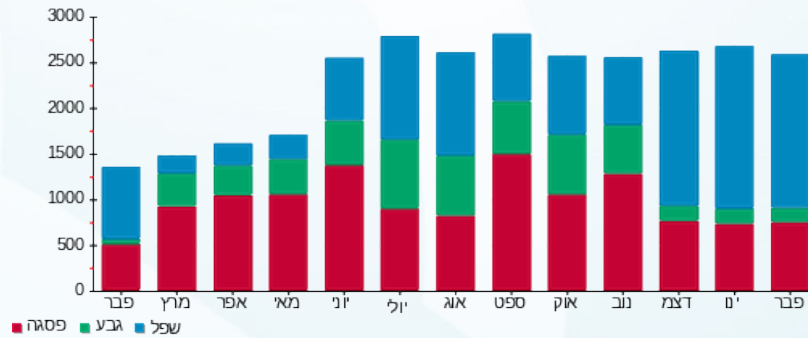



01/03/20 תאריך הפקדה:  
 29/02/20 תאריך קריאה נוכחית:  
 01/02/20 תאריך קריאה קודמת:

שם דייר: מגנוליה - 073  
 שם אתר: קניון הדר

לקוח/ה נכבד/ה, אנו מתכבדים להגיש את חישוב צריכת החשמל לתקופה 01/02/20 - 29/02/20:

מגנוליה - 073 - 6 - 81036699 (1x16)

| סוג תעריף                | סוג צריכה | קריאה קודמת | קריאה נוכחית | סה"כ צריכה בקוט"ש | מחיר לקוט"ש בא"ג | סה"כ לתשלום |
|--------------------------|-----------|-------------|--------------|-------------------|------------------|-------------|
| פרטי חשבון עבור תאריכים: |           |             |              |                   |                  |             |
| 777                      | פסגה      | 01/02/20    | 29/02/20     | 122.75            | 93.10            | 114.28 ₪    |
| 778                      | גבע       | 2,956.75    | 3,000.05     | 43.30             | 56.22            | 24.34 ₪     |
| 779                      | שפל       | 9,303.50    | 9,617.85     | 314.35            | 34.70            | 109.08 ₪    |

סה"כ לדייר:

| פסגה     | גבע     | שפל      | סה"כ     | שיא ביקוש |
|----------|---------|----------|----------|-----------|
| 122.75   | 43.30   | 314.35   | 480.40   | 1.45      |
| 114.28 ₪ | 24.34 ₪ | 109.08 ₪ | 247.70 ₪ |           |

סה"כ צריכה  
 סה"כ לתשלום

|          |                                   |              |
|----------|-----------------------------------|--------------|
| 36.10 ₪  | תשלום קבוע                        |              |
| 0.55 ₪   | תשלום עבור גודל חיבור בKVA (1x16) |              |
| 284.36 ₪ | סה"כ לתשלום                       | לא כולל מע"מ |

התפלגות חיוב בש"ח לפי תע"ז

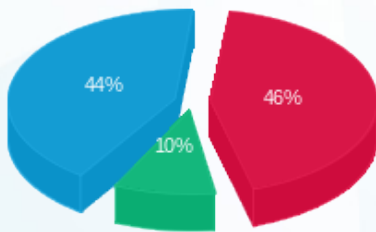

■ פסגה (114.28 ₪)  
 ■ גבע (24.34 ₪)  
 ■ שפל (109.08 ₪)

הסטוריית צריכה בקוט"ש

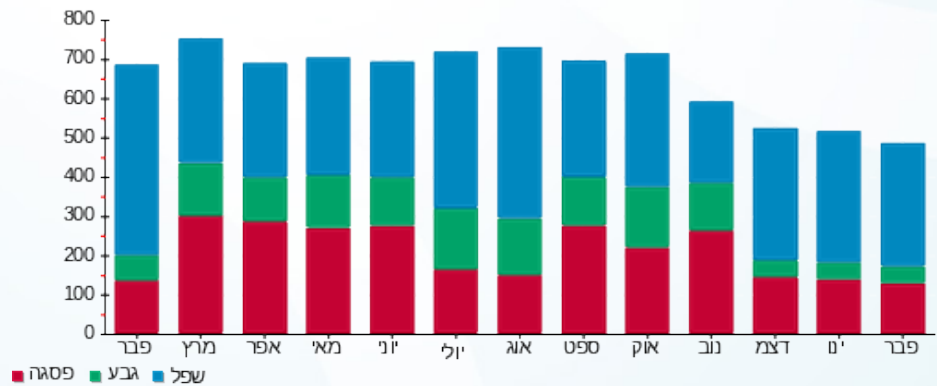



01/03/20 תאריך הפקדה:  
 29/02/20 תאריך קריאה נוכחית:  
 01/02/20 תאריך קריאה קודמת:

שם דייר: מוצעים-150  
 שם אתר: קניון הדר

לקוח/ה נכבד/ה, אנו מתכבדים להגיש את חישוב צריכת החשמל לתקופה 01/02/20 - 29/02/20:

מוצעים-150 - 5 - (3x100)81038295

| סוג תעריף                | סוג צריכה | קריאה קודמת | קריאה נוכחית | סה"כ צריכה בקוט"ש | מחיר לקוט"ש בא"ג | סה"כ לתשלום |
|--------------------------|-----------|-------------|--------------|-------------------|------------------|-------------|
| פרטי חשבון עבור תאריכים: |           |             |              |                   |                  |             |
| 777                      | פסגה      | 01/02/20    | 29/02/20     | 3,210.00          | 93.10            | 2,988.51 ₪  |
| 778                      | גבע       | 161,427.60  | 161,821.20   | 393.60            | 56.22            | 221.28 ₪    |
| 779                      | שפל       | 235,448.40  | 241,423.60   | 5,975.20          | 34.70            | 2,073.39 ₪  |

סה"כ לדייר:

| פסגה       | גבע      | שפל        | סה"כ       | שיא ביקוש |
|------------|----------|------------|------------|-----------|
| 3,210.00   | 393.60   | 5,975.20   | 9,578.80   | 36.80     |
| 2,988.51 ₪ | 221.28 ₪ | 2,073.39 ₪ | 5,283.19 ₪ |           |

סה"כ צריכה  
 סה"כ לתשלום

|            |                                    |              |
|------------|------------------------------------|--------------|
| 200.95 ₪   | תשלום קבוע                         |              |
| 10.36 ₪    | תשלום עבור גודל חיבור בKVA (3x100) |              |
| 5,494.50 ₪ | סה"כ לתשלום                        | לא כולל מע"מ |

התפלגות חיוב בש"ח לפי תע"ז

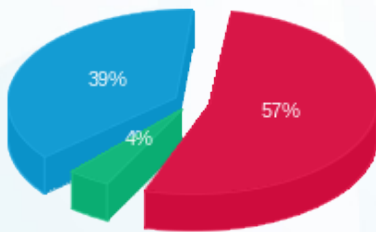

■ פסגה (2,988.51 ₪)  
 ■ גבע (221.28 ₪)  
 ■ שפל (2,073.39 ₪)

הסטוריית צריכה בקוט"ש

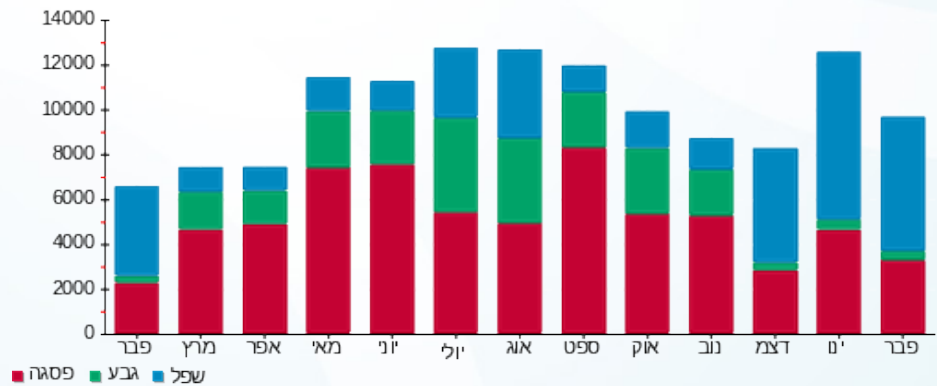

■ פסגה ■ גבע ■ שפל





01/03/20 תאריך הפקה:  
 29/02/20 תאריך קריאה נוכחית:  
 01/02/20 תאריך קריאה קודמת:

שם דייר: מור וסיון עדיקה - 179  
 שם אתר: קניון הדר

לקוח/ה נכבד/ה, אנו מתכבדים להגיש את חישוב צריכת החשמל לתקופה 01/02/20 - 29/02/20:

מור וסיון עדיקה - 179 - 8 - 81036699 (1x16)

| סוג תעריף                | סוג צריכה | קריאה קודמת | קריאה נוכחית | סה"כ צריכה בקוט"ש | מחיר לקוט"ש בא"ג | סה"כ לתשלום |
|--------------------------|-----------|-------------|--------------|-------------------|------------------|-------------|
| פרטי חשבון עבור תאריכים: |           |             |              |                   |                  |             |
| 777                      | פסגה      | 01/02/20    | 29/02/20     | 75.05             | 93.10            | 69.87 ₪     |
| 778                      | גבע       | 1,241.70    | 1,249.80     | 8.10              | 56.22            | 4.55 ₪      |
| 779                      | שפל       | 1,624.95    | 1,739.30     | 114.35            | 34.70            | 39.68 ₪     |

סה"כ לדייר:

| פסגה    | גבע    | שפל     | סה"כ     | שיא ביקוש |
|---------|--------|---------|----------|-----------|
| 75.05   | 8.10   | 114.35  | 197.50   | 0.75      |
| ₪ 69.87 | ₪ 4.55 | ₪ 39.68 | ₪ 114.10 |           |

סה"כ צריכה  
 סה"כ לתשלום

|          |                                          |                     |
|----------|------------------------------------------|---------------------|
| ₪ 36.10  | <b>תשלום קבוע</b>                        |                     |
| ₪ 0.55   | <b>תשלום עבור גודל חיבור בKVA (1x16)</b> |                     |
| ₪ 150.76 | <b>סה"כ לתשלום</b>                       | <b>לא כולל מע"מ</b> |

התפלגות חיוב בש"ח לפי תע"ז

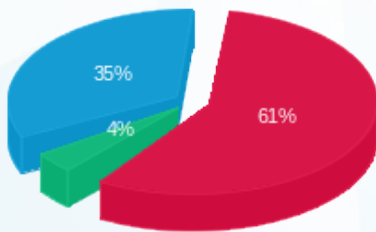

■ פסגה (₪ 69.87)  
 ■ גבע (₪ 4.55)  
 ■ שפל (₪ 39.68)

הסטוריית צריכה בקוט"ש

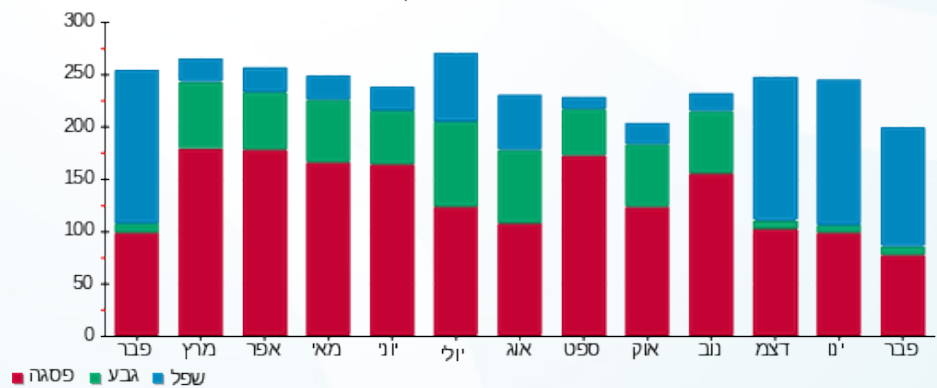



01/03/20 תאריך הפקה:  
 29/02/20 תאריך קריאה נוכחית:  
 01/02/20 תאריך קריאה קודמת:

שם דייר: מזי 10  
 שם אתר: קניון הדר

לקוח/ה נכבד/ה, אנו מתכבדים להגיש את חישוב צריכת החשמל לתקופה 01/02/20 - 29/02/20:

מזי 10 - 1 - 81029824 (3x25)

| סוג תעריף                | סוג צריכה | קריאה קודמת | קריאה נוכחית | סה"כ צריכה בקוט"ש | מחיר לקוט"ש בא"ג | סה"כ לתשלום |
|--------------------------|-----------|-------------|--------------|-------------------|------------------|-------------|
|                          |           | 01/02/20    | 29/02/20     |                   |                  |             |
| פרטי חשבון עבור תאריכים: |           |             |              |                   |                  |             |
| 777                      | פסגה      | 42,371.65   | 42,790.40    | 418.75            | 93.10            | 389.86 ₪    |
| 778                      | גבע       | 13,665.90   | 13,708.50    | 42.60             | 56.22            | 23.95 ₪     |
| 779                      | שפל       | 27,589.80   | 28,233.35    | 643.55            | 34.70            | 223.31 ₪    |

סה"כ לדייר:

| פסגה     | גבע     | שפל      | סה"כ     | שיא ביקוש |
|----------|---------|----------|----------|-----------|
| 418.75   | 42.60   | 643.55   | 1,104.90 | 12.65     |
| 389.86 ₪ | 23.95 ₪ | 223.31 ₪ | 637.12 ₪ |           |

סה"כ צריכה  
 סה"כ לתשלום

|          |                                   |              |
|----------|-----------------------------------|--------------|
| 200.95 ₪ | תשלום קבוע                        |              |
| 2.59 ₪   | תשלום עבור גודל חיבור בKVA (3x25) |              |
| 840.66 ₪ | סה"כ לתשלום                       | לא כולל מע"מ |

התפלגות חיוב בש"ח לפי תעו"ז

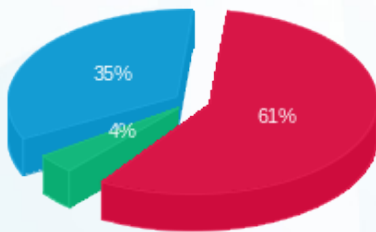

פסגה (389.86 ₪) - 61%  
 גבע (23.95 ₪) - 4%  
 שפל (223.31 ₪) - 35%

הסטוריית צריכה בקוט"ש

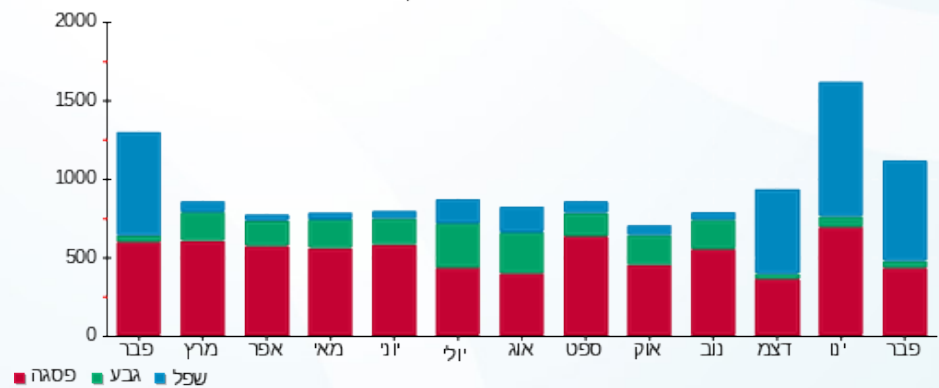



01/03/20 תאריך הפקה:  
 29/02/20 תאריך קריאה נוכחית:  
 01/02/20 תאריך קריאה קודמת:

שם דייר: מטי מועדוני כושר ק.1 - 170  
 שם אתר: קניון הדר

לקוח/ה נכבד/ה, אנו מתכבדים להגיש את חישוב צריכת החשמל לתקופה 01/02/20 - 29/02/20:

מטי מועדוני כושר ק.1 - 170 - 1 - 81040190(3x280)

| סוג תעריף | סוג צריכה | קריאה קודמת | קריאה נוכחית | סה"כ צריכה בקוט"ש        | מחיר לקוט"ש בא"ג | סה"כ לתשלום |
|-----------|-----------|-------------|--------------|--------------------------|------------------|-------------|
|           |           | 01/02/20    | 29/02/20     | פרטי חשבון עבור תאריכים: |                  |             |
| 777       | פסגה      | 310,218.40  | 313,374.80   | 3,156.40                 | 93.10            | 2,938.61 ₪  |
| 778       | גבע       | 143,618.80  | 144,936.40   | 1,317.60                 | 56.22            | 740.75 ₪    |
| 779       | שפל       | 183,086.40  | 189,328.00   | 6,241.60                 | 34.70            | 2,165.84 ₪  |

סה"כ לדייר:

| פסגה       | גבע      | שפל        | סה"כ       | שיא ביקוש |
|------------|----------|------------|------------|-----------|
| 3,156.40   | 1,317.60 | 6,241.60   | 10,715.60  | 44.00     |
| 2,938.61 ₪ | 740.75 ₪ | 2,165.84 ₪ | 5,845.20 ₪ |           |

סה"כ צריכה  
 סה"כ לתשלום

|            |                                    |              |
|------------|------------------------------------|--------------|
| 200.95 ₪   | תשלום קבוע                         |              |
| 29.01 ₪    | תשלום עבור גודל חיבור בKVA (3x280) |              |
| 6,075.16 ₪ | סה"כ לתשלום                        | לא כולל מע"מ |

התפלגות חיוב בש"ח לפי תע"ז

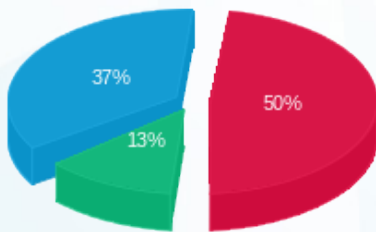

■ פסגה (2,938.61 ₪)  
 ■ גבע (740.75 ₪)  
 ■ שפל (2,165.84 ₪)

הסטוריית צריכה בקוט"ש

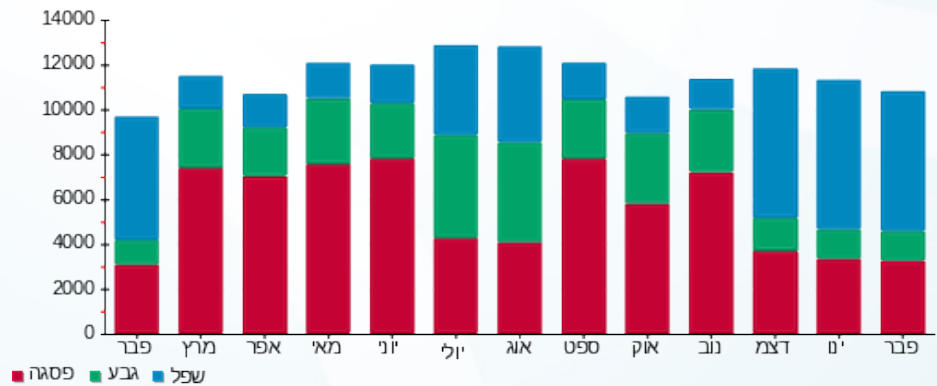

01/03/20 תאריך הפקה:  
 29/02/20 תאריך קריאה נוכחית:  
 01/02/20 תאריך קריאה קודמת:

שם דייר: ממי בר-201  
 שם אתר: קניון הדר

לקוח/ה נכבד/ה, אנו מתכבדים להגיש את חישוב צריכת החשמל לתקופה 01/02/20 - 29/02/20:

ממי בר-201 - 7 - 81037884 (3x25)

| סוג תעריף                | סוג צריכה | קריאה קודמת | קריאה נוכחית | סה"כ צריכה בקוט"ש | מחיר לקוט"ש בא"ג | סה"כ לתשלום |
|--------------------------|-----------|-------------|--------------|-------------------|------------------|-------------|
| פרטי חשבון עבור תאריכים: |           |             |              |                   |                  |             |
| 777                      | פסגה      | 01/02/20    | 29/02/20     | 37.30             | 93.10            | 34.73 ₪     |
| 778                      | גבע       | 1,545.70    | 1,558.10     | 12.40             | 56.22            | 6.97 ₪      |
| 779                      | שפל       | 4,297.90    | 4,411.00     | 113.10            | 34.70            | 39.25 ₪     |

סה"כ לדייר:

| פסגה    | גבע    | שפל     | סה"כ    | שיא ביקוש |
|---------|--------|---------|---------|-----------|
| 37.30   | 12.40  | 113.10  | 162.80  | 0.40      |
| ₪ 34.73 | ₪ 6.97 | ₪ 39.25 | ₪ 80.94 |           |

סה"כ צריכה  
 סה"כ לתשלום

|          |                                          |                     |
|----------|------------------------------------------|---------------------|
| 200.95 ₪ | <b>תשלום קבוע</b>                        |                     |
| 2.59 ₪   | <b>תשלום עבור גודל חיבור בKVA (3x25)</b> |                     |
| 284.48 ₪ | <b>סה"כ לתשלום</b>                       | <b>לא כולל מע"מ</b> |

התפלגות חיוב בש"ח לפי תעו"ז

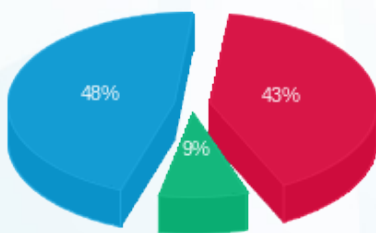

פסגה (₪ 34.73)  
 גבע (₪ 6.97)  
 שפל (₪ 39.25)

הסטוריית צריכה בקוט"ש

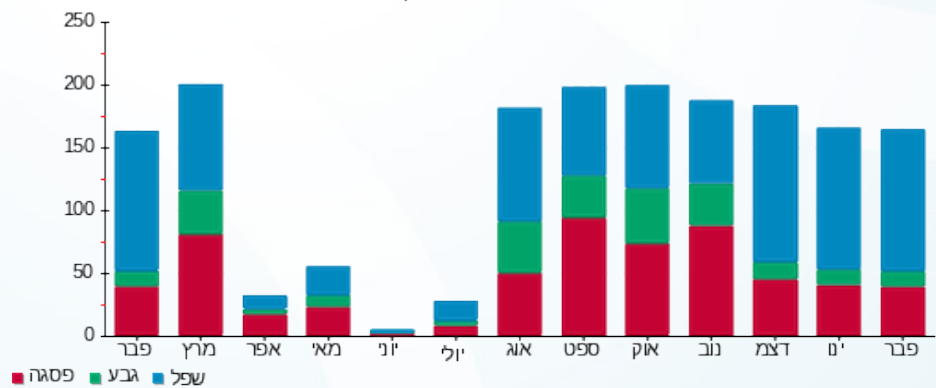



01/03/20 תאריך הפקדה:  
 29/02/20 תאריך קריאה נוכחית:  
 01/02/20 תאריך קריאה קודמת:

שם דייר: מספרה - 46 קומה 1  
 שם אתר: קניון הדר

לקוח/ה נכבד/ה, אנו מתכבדים להגיש את חישוב צריכת החשמל לתקופה 01/02/20 - 29/02/20:

מספרה-46 - 5 - 81040354(3x40)

| סוג תעריף                | סוג צריכה | קריאה קודמת | קריאה נוכחית | סה"כ צריכה בקוט"ש | מחיר לקוט"ש בא"ג | סה"כ לתשלום |
|--------------------------|-----------|-------------|--------------|-------------------|------------------|-------------|
| פרטי חשבון עבור תאריכים: |           |             |              |                   |                  |             |
| 777                      | פסגה      | 01/02/20    | 29/02/20     | 97.80             | 93.10            | 91.05 ₪     |
| 778                      | גבע       | 4,942.70    | 4,951.00     | 8.30              | 56.22            | 4.67 ₪      |
| 779                      | שפל       | 9,802.50    | 10,240.30    | 437.80            | 34.70            | 151.92 ₪    |

סה"כ לדייר:

| פסגה    | גבע    | שפל      | סה"כ     | שיא ביקוש |
|---------|--------|----------|----------|-----------|
| 97.80   | 8.30   | 437.80   | 543.90   | 6.30      |
| 91.05 ₪ | 4.67 ₪ | 151.92 ₪ | 247.63 ₪ |           |

סה"כ צריכה

סה"כ לתשלום

|          |                                   |              |
|----------|-----------------------------------|--------------|
| 36.10 ₪  | תשלום קבוע                        |              |
| 4.14 ₪   | תשלום עבור גודל חיבור בKVA (3x40) |              |
| 287.88 ₪ | סה"כ לתשלום                       | לא כולל מע"מ |

התפלגות חיוב בש"ח לפי תע"ז

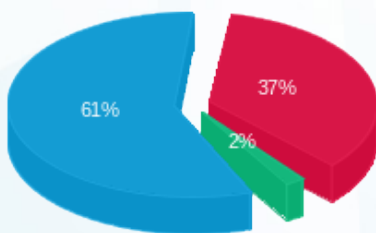

- פסגה (91.05 ₪) - 61%
- גבע (4.67 ₪) - 2%
- שפל (151.92 ₪) - 37%

הסטוריית צריכה בקוט"ש

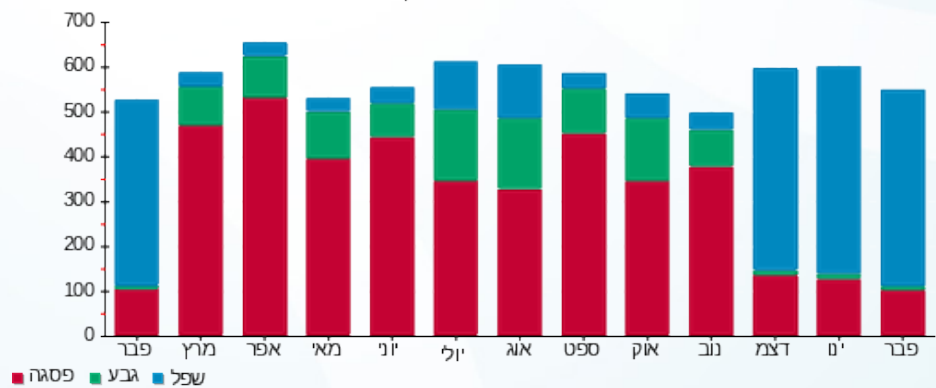



01/03/20 תאריך הפקה:  
 29/02/20 תאריך קריאה נוכחית:  
 01/02/20 תאריך קריאה קודמת:

שם דייר: מעבדת סלולר אלפא 185  
 שם אתר: קניון הדר

לקוח/ה נכבד/ה, אנו מתכבדים להגיש את חישוב צריכת החשמל לתקופה 29/02/20 - 01/02/20:

מעבדת סלולר אלפא 185 - 1 - 81029755(3x40)

| סוג תעריף                | סוג צריכה | קריאה קודמת | קריאה נוכחית | סה"כ צריכה בקוט"ש | מחיר לקוט"ש בא"ג | סה"כ לתשלום |
|--------------------------|-----------|-------------|--------------|-------------------|------------------|-------------|
| פרטי חשבון עבור תאריכים: |           |             |              |                   |                  |             |
| 777                      | פסגה      | 01/02/20    | 29/02/20     | 177.80            | 93.10            | 165.53 ₪    |
| 778                      | גבע       | 38,513.00   | 38,520.95    | 7.95              | 56.22            | 4.47 ₪      |
| 779                      | שפל       | 57,470.90   | 57,776.70    | 305.80            | 34.70            | 106.11 ₪    |

סה"כ לדייר:

| פסגה     | גבע    | שפל      | סה"כ     | שיא ביקוש |
|----------|--------|----------|----------|-----------|
| 177.80   | 7.95   | 305.80   | 491.55   | 4.40      |
| 165.53 ₪ | 4.47 ₪ | 106.11 ₪ | 276.11 ₪ |           |

סה"כ צריכה  
 סה"כ לתשלום

|          |                                   |              |
|----------|-----------------------------------|--------------|
| 36.10 ₪  | תשלום קבוע                        |              |
| 4.14 ₪   | תשלום עבור גודל חיבור בKVA (3x40) |              |
| 316.36 ₪ | סה"כ לתשלום                       | לא כולל מע"מ |

התפלגות חיוב בש"ח לפי תעו"ז

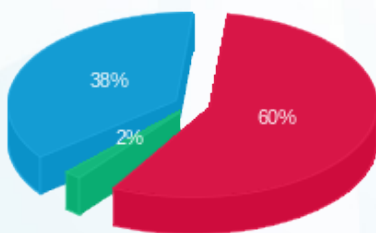

פסגה (165.53 ₪) 60%  
 גבע (4.47 ₪) 38%  
 שפל (106.11 ₪) 2%

הסטוריית צריכה בקוט"ש

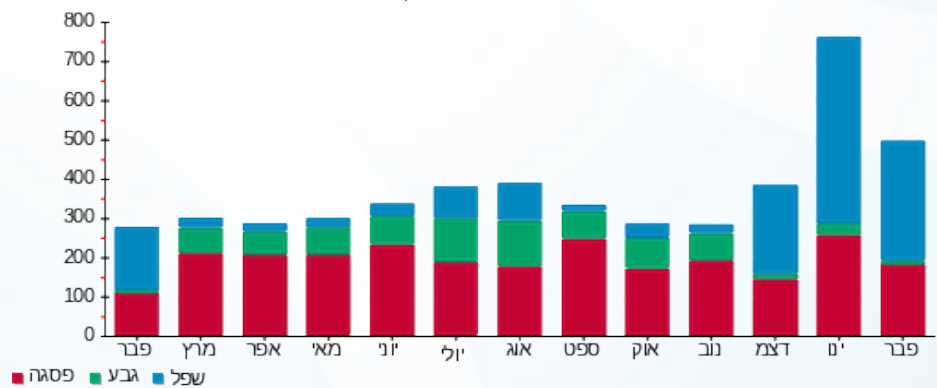



01/03/20 תאריך הפקה:  
 29/02/20 תאריך קריאה נוכחית:  
 01/02/20 תאריך קריאה קודמת:

שם דייר: מפעל הפיס - 701  
 שם אתר: קניון הדר

לקוח/ה נכבד/ה, אנו מתכבדים להגיש את חישוב צריכת החשמל לתקופה 01/02/20 - 29/02/20:

מפעל הפיס - 701 - 5 - 81029824 (1x16)

| סוג תעריף                | סוג צריכה | קריאה קודמת | קריאה נוכחית | סה"כ צריכה בקוט"ש | מחיר לקוט"ש בא"ג | סה"כ לתשלום |
|--------------------------|-----------|-------------|--------------|-------------------|------------------|-------------|
| פרטי חשבון עבור תאריכים: |           |             |              |                   |                  |             |
| 777                      | פסגה      | 01/02/20    | 29/02/20     | 50.30             | 93.10            | 46.83 ₪     |
| 778                      | גבע       | 1,132.85    | 1,157.95     | 25.10             | 56.22            | 14.11 ₪     |
| 779                      | שפל       | 3,701.10    | 3,892.40     | 191.30            | 34.70            | 66.38 ₪     |

סה"כ לדייר:

| פסגה    | גבע     | שפל     | סה"כ     | שיא ביקוש |
|---------|---------|---------|----------|-----------|
| 50.30   | 25.10   | 191.30  | 266.70   | 0.50      |
| 46.83 ₪ | 14.11 ₪ | 66.38 ₪ | 127.32 ₪ |           |

סה"כ צריכה  
 סה"כ לתשלום

|          |                                          |                     |
|----------|------------------------------------------|---------------------|
| 36.10 ₪  | <b>תשלום קבוע</b>                        |                     |
| 0.55 ₪   | <b>תשלום עבור גודל חיבור בKVA (1x16)</b> |                     |
| 163.97 ₪ | <b>סה"כ לתשלום</b>                       | <b>לא כולל מע"מ</b> |

התפלגות חיוב בש"ח לפי תעו"ז

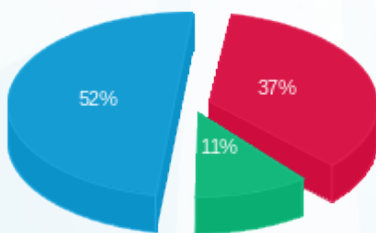

פסגה (46.83 ₪) 52%  
 גבע (14.11 ₪) 37%  
 שפל (66.38 ₪) 11%

הסטוריית צריכה בקוט"ש

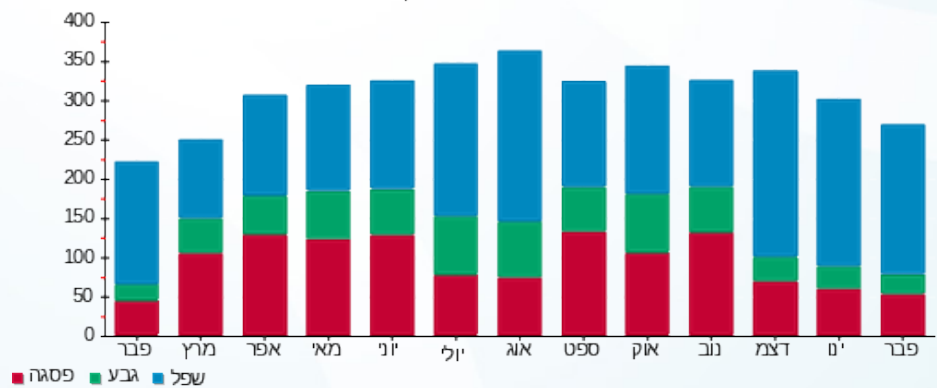

01/03/20 תאריך הפקה:  
 29/02/20 תאריך קריאה נוכחית:  
 01/02/20 תאריך קריאה קודמת:

שם דייר: מרקט ביגל חוזה 194  
 שם אתר: קניון הדר

לקוח/ה נכבד/ה, אנו מתכבדים להגיש את חישוב צריכת החשמל לתקופה 01/02/20 - 29/02/20:

מרקט ביגל חוזה 194 - 6 - 81042542(3x63)

| סוג תעריף                | סוג צריכה | קריאה קודמת | קריאה נוכחית | סה"כ צריכה בקוט"ש | מחיר לקוט"ש בא"ג | סה"כ לתשלום |
|--------------------------|-----------|-------------|--------------|-------------------|------------------|-------------|
| פרטי חשבון עבור תאריכים: |           |             |              |                   |                  |             |
| 777                      | פסגה      | 01/02/20    | 29/02/20     | 67.40             | 93.10            | 62.75 ₪     |
| 778                      | גבע       | 1,327.60    | 1,361.30     | 33.70             | 56.22            | 18.95 ₪     |
| 779                      | שפל       | 4,132.00    | 4,394.70     | 262.70            | 34.70            | 91.16 ₪     |

סה"כ לדייר:

| פסגה    | גבע     | שפל     | סה"כ     | שיא ביקוש |
|---------|---------|---------|----------|-----------|
| 67.40   | 33.70   | 262.70  | 363.80   | 0.80      |
| ₪ 62.75 | ₪ 18.95 | ₪ 91.16 | ₪ 172.85 |           |

סה"כ צריכה  
 סה"כ לתשלום

|          |                                          |                     |
|----------|------------------------------------------|---------------------|
| ₪ 36.10  | <b>תשלום קבוע</b>                        |                     |
| ₪ 6.53   | <b>תשלום עבור גודל חיבור בKVA (3x63)</b> |                     |
| ₪ 215.48 | <b>סה"כ לתשלום</b>                       | <b>לא כולל מע"מ</b> |

התפלגות חיוב בש"ח לפי תעו"ז

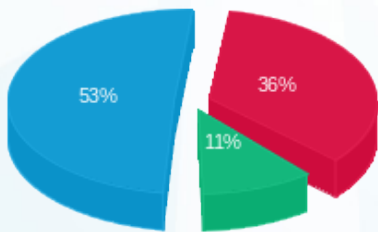

■ פסגה (₪ 62.75)  
 ■ גבע (₪ 18.95)  
 ■ שפל (₪ 91.16)

הסטוריית צריכה בקוט"ש

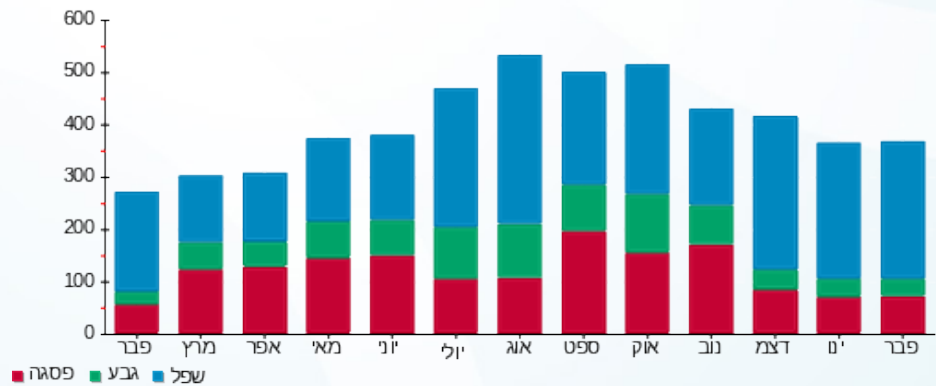



01/03/20 תאריך הפקדה:  
 29/02/20 תאריך קריאה נוכחית:  
 01/02/20 תאריך קריאה קודמת:

שם דייר: מרקט סלטיה חוזה 194  
 שם אתר: קניון הדר

לקוח/ה נכבד/ה, אנו מתכבדים להגיש את חישוב צריכת החשמל לתקופה 29/02/20 - 01/02/20:

שומר 81037897-4 - 81037897 (0x0)

| סוג תעריף                | סוג צריכה | קריאה קודמת | קריאה נוכחית | סה"כ צריכה בקוט"ש | מחיר לקוט"ש בא"ג | סה"כ לתשלום |
|--------------------------|-----------|-------------|--------------|-------------------|------------------|-------------|
| פרטי חשבון עבור תאריכים: |           |             |              |                   |                  |             |
| 777                      | פסגה      | 01/02/20    | 29/02/20     | 188.00            | 93.10            | 175.03 ₪    |
| 778                      | גבע       | 2,675.90    | 2,734.20     | 58.30             | 56.22            | 32.78 ₪     |
| 779                      | שפל       | 6,288.90    | 6,656.40     | 367.50            | 34.70            | 127.52 ₪    |

סה"כ לדייר:

| פסגה     | גבע     | שפל      | סה"כ     | שיא ביקוש |
|----------|---------|----------|----------|-----------|
| 188.00   | 58.30   | 367.50   | 613.80   | 9.40      |
| 175.03 ₪ | 32.78 ₪ | 127.52 ₪ | 335.33 ₪ |           |

סה"כ צריכה  
 סה"כ לתשלום

|          |                                  |              |
|----------|----------------------------------|--------------|
| 36.10 ₪  | תשלום קבוע                       |              |
| 0.00 ₪   | תשלום עבור גודל חיבור בKVA (0x0) |              |
| 371.43 ₪ | סה"כ לתשלום                      | לא כולל מע"מ |

התפלגות חיוב בש"ח לפי תע"ז

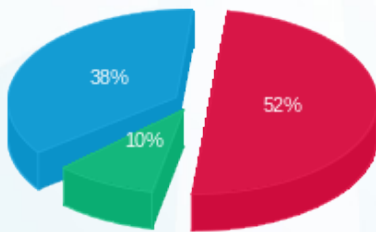

■ פסגה (175.03 ₪)  
 ■ גבע (32.78 ₪)  
 ■ שפל (127.52 ₪)

הסטוריית צריכה בקוט"ש

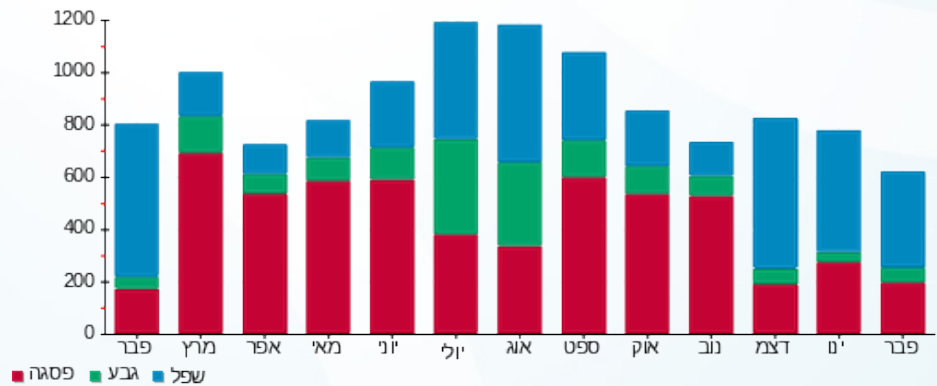

01/03/20 תאריך הפקדה:  
 29/02/20 תאריך קריאה נוכחית:  
 01/02/20 תאריך קריאה קודמת:

שם דייר: מתפרה חדש 090  
 שם אתר: קניון הדר

לקוח/ה נכבד/ה, אנו מתכבדים להגיש את חישוב צריכת החשמל לתקופה 01/02/20 - 29/02/20:

שומר 81022652-7 - 8 - 81022652(3x32)

| סוג תעריף                | סוג צריכה | קריאה קודמת | קריאה נוכחית | סה"כ צריכה בקוט"ש | מחיר לקוט"ש בא"ג | סה"כ לתשלום |
|--------------------------|-----------|-------------|--------------|-------------------|------------------|-------------|
| פרטי חשבון עבור תאריכים: |           |             |              |                   |                  |             |
| 777                      | פסגה      | 01/02/20    | 29/02/20     | 151.20            | 93.10            | 140.77 ₪    |
| 778                      | גבע       | 2,427.80    | 2,428.20     | 0.40              | 56.22            | 0.22 ₪      |
| 779                      | שפל       | 2,837.90    | 3,225.40     | 387.50            | 34.70            | 134.46 ₪    |

סה"כ לדייר:

| פסגה     | גבע    | שפל      | סה"כ     | שיא ביקוש |
|----------|--------|----------|----------|-----------|
| 151.20   | 0.40   | 387.50   | 539.10   | 4.10      |
| 140.77 ₪ | 0.22 ₪ | 134.46 ₪ | 275.45 ₪ |           |

סה"כ צריכה  
 סה"כ לתשלום

|          |                                   |              |
|----------|-----------------------------------|--------------|
| 36.10 ₪  | תשלום קבוע                        |              |
| 3.32 ₪   | תשלום עבור גודל חיבור בKVA (3x32) |              |
| 314.87 ₪ | סה"כ לתשלום                       | לא כולל מע"מ |

התפלגות חיוב בש"ח לפי תע"ז

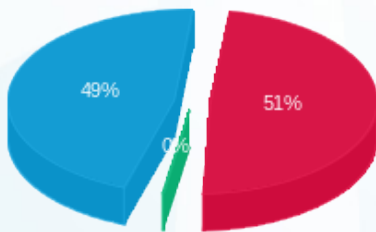

פסגה (140.77 ₪) 49%  
 גבע (0.22 ₪) 0%  
 שפל (134.46 ₪) 51%

הסטוריית צריכה בקוט"ש

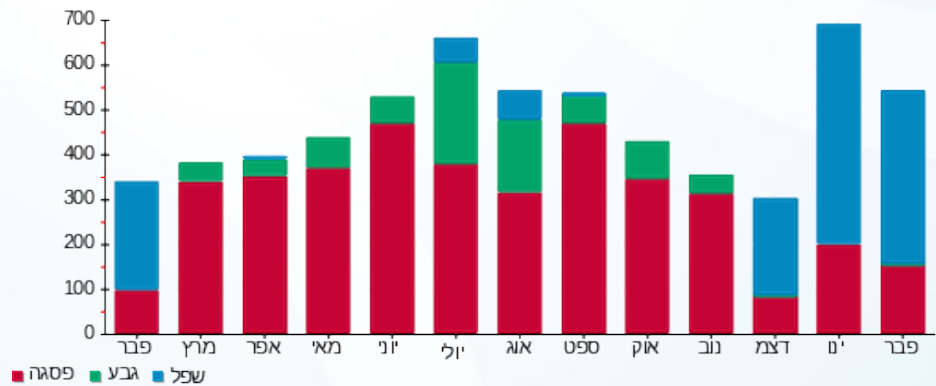



01/03/20 תאריך הפקה:  
 29/02/20 תאריך קריאה נוכחית:  
 01/02/20 תאריך קריאה קודמת:

שם דייר: נאמן-25  
 שם אתר: קניון הדר

לקוח/ה נכבד/ה, אנו מתכבדים להגיש את חישוב צריכת החשמל לתקופה 01/02/20 - 29/02/20:

נאמן-25 - 6 - 81029755 (3x160)

| סוג תעריף | סוג צריכה | קריאה קודמת | קריאה נוכחית | סה"כ צריכה בקוט"ש | מחיר לקוט"ש בא"ג         | סה"כ לתשלום |
|-----------|-----------|-------------|--------------|-------------------|--------------------------|-------------|
|           |           |             | 29/02/20     | 01/02/20          | פרטי חשבון עבור תאריכים: |             |
| 777       | פסגה      | 417,696.00  | 419,742.20   | 2,046.20          | 93.10                    | 1,905.01 ₪  |
| 778       | גבע       | 197,796.00  | 198,958.60   | 1,162.60          | 56.22                    | 653.61 ₪    |
| 779       | שפל       | 441,477.20  | 449,460.40   | 7,983.20          | 34.70                    | 2,770.17 ₪  |

צריכת חשמל יח' מיזוג

| סוג תעריף | סוג צריכה | קריאה קודמת | קריאה נוכחית | סה"כ צריכה בקוט"ש | מחיר לקוט"ש בא"ג         | סה"כ לתשלום |
|-----------|-----------|-------------|--------------|-------------------|--------------------------|-------------|
|           |           |             | 29/02/20     | 01/02/20          | פרטי חשבון עבור תאריכים: |             |
| 777       | פסגה      |             |              | 172.251           | 93.10                    | 160.37 ₪    |
| 778       | גבע       |             |              | 113.704           | 56.22                    | 63.92 ₪     |
| 779       | שפל       |             |              | 824.071           | 34.70                    | 285.95 ₪    |

סה"כ לדירה:

| פסגה       | גבע      | שפל        | סה"כ       | שיא ביקוש |
|------------|----------|------------|------------|-----------|
| 2,218.45   | 1,276.30 | 8,807.27   | 12,302.03  | 61.40     |
| ₪ 2,065.38 | ₪ 717.54 | ₪ 3,056.12 | ₪ 5,839.04 |           |

סה"כ צריכה  
 סה"כ לתשלום

|            |                                    |              |
|------------|------------------------------------|--------------|
| 200.95 ₪   | תשלום קבוע                         |              |
| 16.58 ₪    | תשלום עבור גודל חיבור בKVA (3x160) |              |
| 6,056.57 ₪ | סה"כ לתשלום                        | לא כולל מע"מ |

התפלגות חיוב בש"ח לפי תע"ז

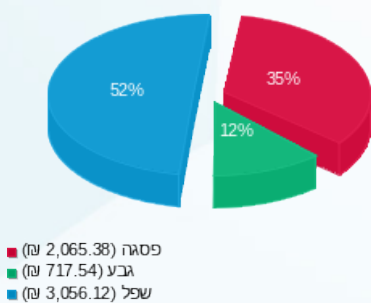

הסטוריית צריכה בקוט"ש

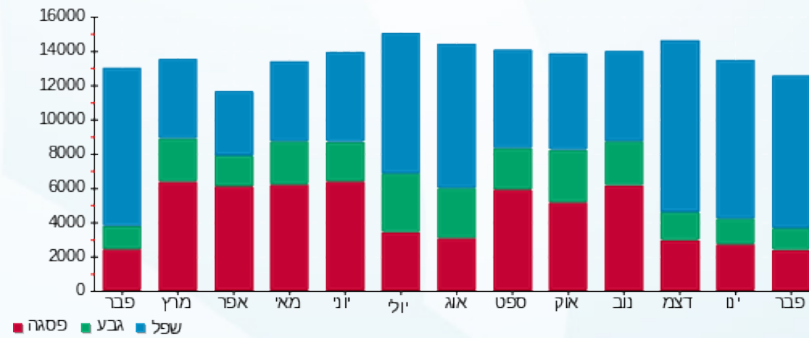

01/03/20 תאריך הפקה:  
 29/02/20 תאריך קריאה נוכחית:  
 01/02/20 תאריך קריאה קודמת:

שם דייר: נדב בן זיקרי - 94  
 שם אתר: קניון הדר

לקוח/ה נכבד/ה, אנו מתכבדים להגיש את חישוב צריכת החשמל לתקופה 29/02/20 - 01/02/20:

נדב בן זיקרי - 94 - 5 - 81037897(3x25)

| סוג תעריף                | סוג צריכה | קריאה קודמת | קריאה נוכחית | סה"כ צריכה בקוט"ש | מחיר לקוט"ש בא"ג | סה"כ לתשלום |
|--------------------------|-----------|-------------|--------------|-------------------|------------------|-------------|
| פרטי חשבון עבור תאריכים: |           |             |              |                   |                  |             |
| 777                      | פסגה      | 01/02/20    | 29/02/20     | 39.70             | 93.10            | 36.96 ₪     |
| 778                      | גבע       | 2,908.40    | 2,918.90     | 10.50             | 56.22            | 5.90 ₪      |
| 779                      | שפל       | 4,315.00    | 4,429.50     | 114.50            | 34.70            | 39.73 ₪     |

סה"כ לדייר:

| פסגה    | גבע    | שפל     | סה"כ    | שיא ביקוש |
|---------|--------|---------|---------|-----------|
| 39.70   | 10.50  | 114.50  | 164.70  | 1.80      |
| 36.96 ₪ | 5.90 ₪ | 39.73 ₪ | 82.60 ₪ |           |

סה"כ צריכה  
 סה"כ לתשלום

|          |                                   |              |
|----------|-----------------------------------|--------------|
| 36.10 ₪  | תשלום קבוע                        |              |
| 2.59 ₪   | תשלום עבור גודל חיבור בKVA (3x25) |              |
| 121.29 ₪ | סה"כ לתשלום                       | לא כולל מע"מ |

התפלגות חיוב בש"ח לפי תע"ז

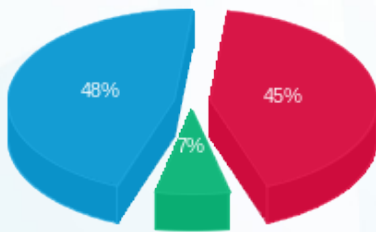

■ פסגה (36.96 ₪)  
 ■ גבע (5.90 ₪)  
 ■ שפל (39.73 ₪)

הסטוריית צריכה בקוט"ש

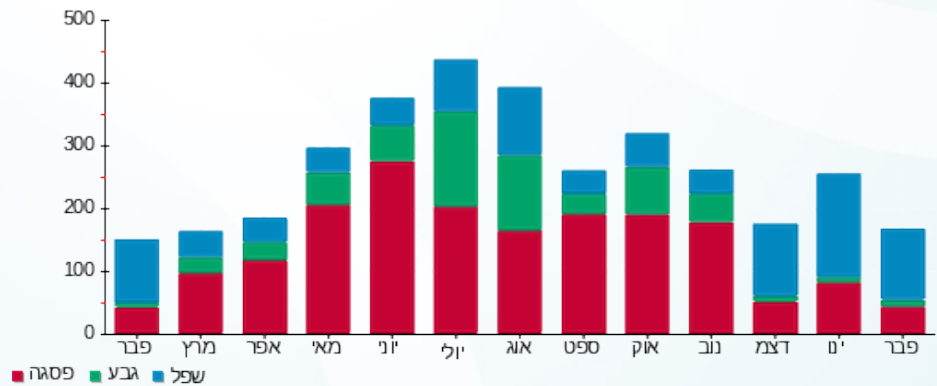

01/03/20 תאריך הפקה:  
 29/02/20 תאריך קריאה נוכחית:  
 01/02/20 תאריך קריאה קודמת:

שם דייר: נחמד - 5024  
 שם אתר: קניון הדר

**לקוח/ה נכבד/ה, אנו מתכבדים להגיש את חישוב צריכת החשמל לתקופה 01/02/20 - 29/02/20:**

נחמד - 5024 - 3 - 81038211 (3x80)

| סוג תעריף                | סוג צריכה | קריאה קודמת | קריאה נוכחית | סה"כ צריכה בקוט"ש | מחיר לקוט"ש בא"ג | סה"כ לתשלום |
|--------------------------|-----------|-------------|--------------|-------------------|------------------|-------------|
| פרטי חשבון עבור תאריכים: |           |             |              |                   |                  |             |
| 777                      | פסגה      | 01/02/20    | 29/02/20     | 11.10             | 93.10            | 10.33 ₪     |
| 778                      | גבע       | 62,458.10   | 62,460.80    | 2.70              | 56.22            | 1.52 ₪      |
| 779                      | שפל       | 107,591.50  | 107,624.60   | 33.10             | 34.70            | 11.49 ₪     |

סה"כ לדייר:

| פסגה    | גבע    | שפל     | סה"כ    | שיא ביקוש |
|---------|--------|---------|---------|-----------|
| 11.10   | 2.70   | 33.10   | 46.90   | 3.80      |
| 10.33 ₪ | 1.52 ₪ | 11.49 ₪ | 23.34 ₪ |           |

סה"כ צריכה  
 סה"כ לתשלום

|          |                                          |                     |
|----------|------------------------------------------|---------------------|
| 200.95 ₪ | <b>תשלום קבוע</b>                        |                     |
| 8.29 ₪   | <b>תשלום עבור גודל חיבור בKVA (3x80)</b> |                     |
| 232.58 ₪ | <b>סה"כ לתשלום</b>                       | <b>לא כולל מע"מ</b> |

התפלגות חיוב בש"ח לפי תעו"ז

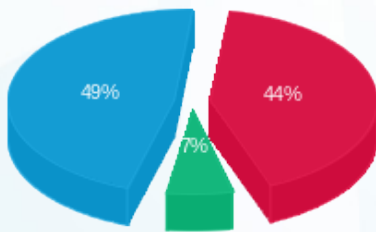

פסגה (10.33 ₪) - 49%  
 גבע (1.52 ₪) - 7%  
 שפל (11.49 ₪) - 44%

הסטוריית צריכה בקוט"ש

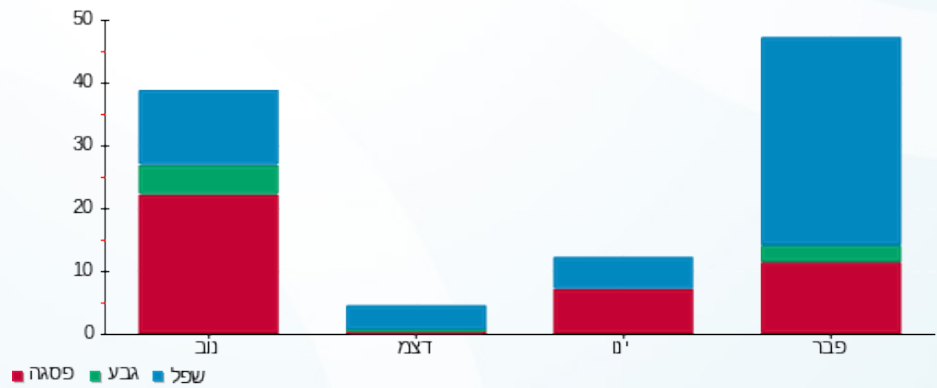



01/03/20 תאריך הפקה:  
 29/02/20 תאריך קריאה נוכחית:  
 01/02/20 תאריך קריאה קודמת:

שם דייר: נייקי-164  
 שם אתר: קניון הדר

לקוח/ה נכבד/ה, אנו מתכבדים להגיש את חישוב צריכת החשמל לתקופה 01/02/20 - 29/02/20:

נייקי-164 - 2 - 81040190 (3x250)

| סוג תעריף                | סוג צריכה | קריאה קודמת | קריאה נוכחית | סה"כ צריכה בקוט"ש | מחיר לקוט"ש בא"ג | סה"כ לתשלום |
|--------------------------|-----------|-------------|--------------|-------------------|------------------|-------------|
| פרטי חשבון עבור תאריכים: |           |             |              |                   |                  |             |
|                          |           | 01/02/20    | 29/02/20     |                   |                  |             |
| 777                      | פסגה      | 213,651.60  | 215,760.00   | 2,108.40          | 93.10            | 1,962.92 ₪  |
| 778                      | גבע       | 94,190.00   | 94,836.00    | 646.00            | 56.22            | 363.18 ₪    |
| 779                      | שפל       | 211,928.40  | 217,700.80   | 5,772.40          | 34.70            | 2,003.02 ₪  |

סה"כ לדייר:

| פסגה       | גבע      | שפל        | סה"כ       | שיא ביקוש |
|------------|----------|------------|------------|-----------|
| 2,108.40   | 646.00   | 5,772.40   | 8,526.80   | 21.20     |
| 1,962.92 ₪ | 363.18 ₪ | 2,003.02 ₪ | 4,329.12 ₪ |           |

סה"כ צריכה  
 סה"כ לתשלום

|            |                                    |              |
|------------|------------------------------------|--------------|
| 200.95 ₪   | תשלום קבוע                         |              |
| 25.90 ₪    | תשלום עבור גודל חיבור בKVA (3x250) |              |
| 4,555.98 ₪ | סה"כ לתשלום                        | לא כולל מע"מ |

התפלגות חיוב בש"ח לפי תע"ז

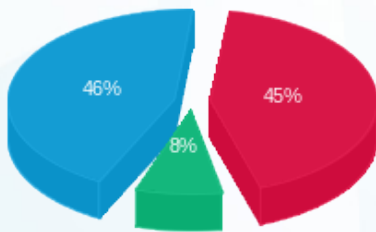

■ פסגה (1,962.92 ₪)  
 ■ גבע (363.18 ₪)  
 ■ שפל (2,003.02 ₪)

הסטוריית צריכה בקוט"ש

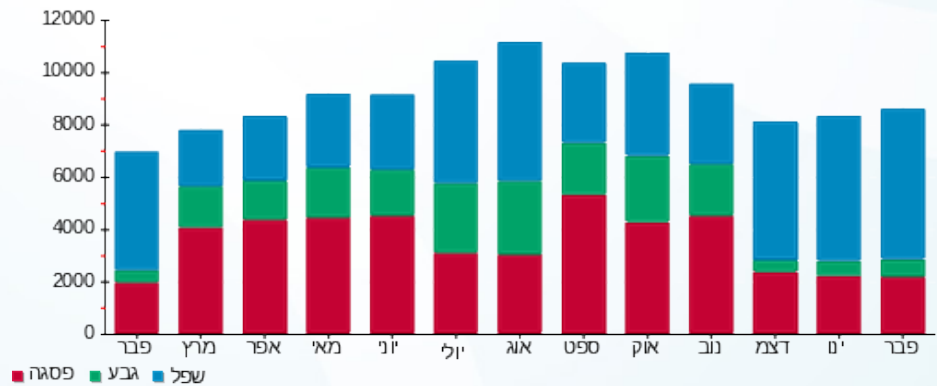



01/03/20 תאריך הפקה:  
 29/02/20 תאריך קריאה נוכחית:  
 01/02/20 תאריך קריאה קודמת:

שם דייר: נימרוז 029  
 שם אתר: קניון הדר

לקוח/ה נכבד/ה, אנו מתכבדים להגיש את חישוב צריכת החשמל לתקופה 01/02/20 - 29/02/20:

נימרוז (סאקל חדש לשעבר) - 1 - 2 - 81029833(3x40)

| סוג תעריף                | סוג צריכה | קריאה קודמת | קריאה נוכחית | סה"כ צריכה בקוט"ש | מחיר לקוט"ש בא"ג | סה"כ לתשלום |
|--------------------------|-----------|-------------|--------------|-------------------|------------------|-------------|
| פרטי חשבון עבור תאריכים: |           |             |              |                   |                  |             |
| 777                      | פסגה      | 01/02/20    | 29/02/20     | 346.40            | 93.10            | 322.50 ₪    |
| 778                      | גבע       | 11,772.10   | 11,821.20    | 49.10             | 56.22            | 27.60 ₪     |
| 779                      | שפל       | 17,699.10   | 18,293.20    | 594.10            | 34.70            | 206.15 ₪    |

סה"כ לדייר:

| פסגה     | גבע     | שפל      | סה"כ     | שיא ביקוש |
|----------|---------|----------|----------|-----------|
| 346.40   | 49.10   | 594.10   | 989.60   | 3.20      |
| ₪ 322.50 | ₪ 27.60 | ₪ 206.15 | ₪ 556.26 |           |

סה"כ צריכה  
 סה"כ לתשלום

|          |                                          |                     |
|----------|------------------------------------------|---------------------|
| 200.95 ₪ | <b>תשלום קבוע</b>                        |                     |
| 4.14 ₪   | <b>תשלום עבור גודל חיבור בKVA (3x40)</b> |                     |
| 761.35 ₪ | <b>סה"כ לתשלום</b>                       | <b>לא כולל מע"מ</b> |

התפלגות חיוב בש"ח לפי תע"ז

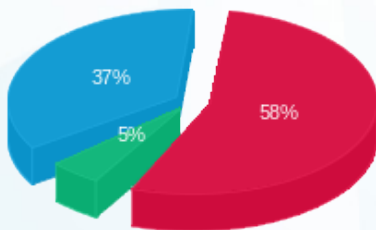

■ פסגה (₪ 322.50)  
 ■ גבע (₪ 27.60)  
 ■ שפל (₪ 206.15)

הסטוריית צריכה בקוט"ש

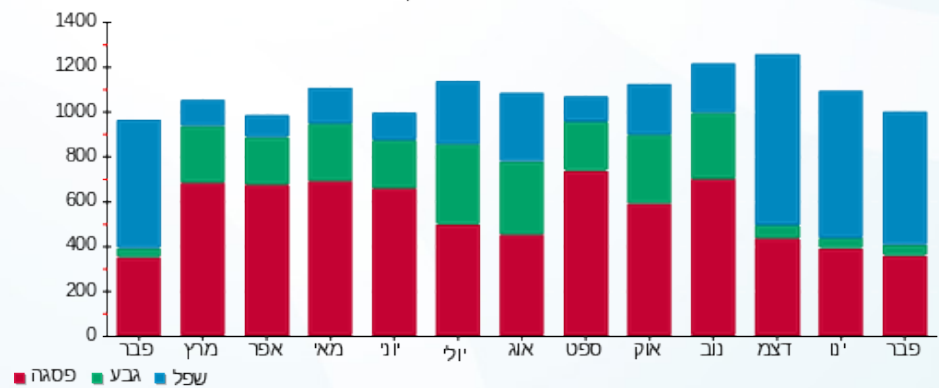



01/03/20 תאריך הפקה:  
 29/02/20 תאריך קריאה נוכחית:  
 01/02/20 תאריך קריאה קודמת:

שם דייר: נפרטיטי-119  
 שם אתר: קניון הדר

לקוח/ה נכבד/ה, אנו מתכבדים להגיש את חישוב צריכת החשמל לתקופה 01/02/20 - 29/02/20:

3 - 81040338(3x40)

| סוג תעריף                | סוג צריכה | קריאה קודמת | קריאה נוכחית | סה"כ צריכה בקוט"ש | מחיר לקוט"ש בא"ג | סה"כ לתשלום |
|--------------------------|-----------|-------------|--------------|-------------------|------------------|-------------|
| פרטי חשבון עבור תאריכים: |           |             |              |                   |                  |             |
| 777                      | פסגה      | 01/02/20    | 29/02/20     | 139.80            | 93.10            | 130.15 ₪    |
| 778                      | גבע       | 11,922.50   | 11,942.30    | 19.80             | 56.22            | 11.13 ₪     |
| 779                      | שפל       | 17,361.20   | 17,613.90    | 252.70            | 34.70            | 87.69 ₪     |

סה"כ לדייר:

| פסגה     | גבע     | שפל     | סה"כ     | שיא ביקוש |
|----------|---------|---------|----------|-----------|
| 139.80   | 19.80   | 252.70  | 412.30   | 1.50      |
| 130.15 ₪ | 11.13 ₪ | 87.69 ₪ | 228.97 ₪ |           |

סה"כ צריכה  
 סה"כ לתשלום

|          |                                          |                     |
|----------|------------------------------------------|---------------------|
| 200.95 ₪ | <b>תשלום קבוע</b>                        |                     |
| 4.14 ₪   | <b>תשלום עבור גודל חיבור בKVA (3x40)</b> |                     |
| 434.07 ₪ | <b>סה"כ לתשלום</b>                       | <b>לא כולל מע"מ</b> |

התפלגות חיוב בש"ח לפי תע"ז

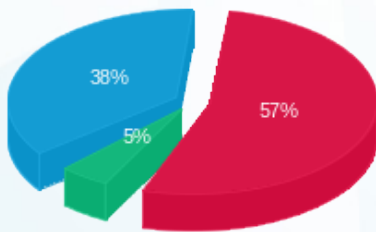

■ פסגה (130.15 ₪)  
 ■ גבע (11.13 ₪)  
 ■ שפל (87.69 ₪)

הסטוריית צריכה בקוט"ש

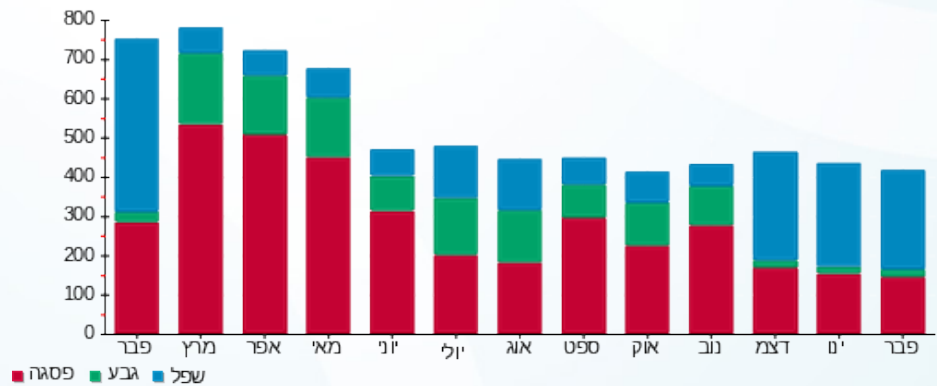

01/03/20 תאריך הפקדה:  
 29/02/20 תאריך קריאה נוכחית:  
 01/02/20 תאריך קריאה קודמת:

שם דייר: סבון של פעם - 171  
 שם אתר: קניון הדר

לקוח/ה נכבד/ה, אנו מתכבדים להגיש את חישוב צריכת החשמל לתקופה 01/02/20 - 29/02/20:

סבון של פעם - 171 - 4 - 81029766(3x32)

| סוג תעריף                | סוג צריכה | קריאה קודמת | קריאה נוכחית | סה"כ צריכה בקוט"ש | מחיר לקוט"ש בא"ג | סה"כ לתשלום |
|--------------------------|-----------|-------------|--------------|-------------------|------------------|-------------|
| פרטי חשבון עבור תאריכים: |           |             |              |                   |                  |             |
| 777                      | פסגה      | 01/02/20    | 29/02/20     | 279.00            | 93.10            | 259.75 ₪    |
| 778                      | גבע       | 9,843.70    | 9,867.20     | 23.50             | 56.22            | 13.21 ₪     |
| 779                      | שפל       | 15,884.45   | 16,259.00    | 374.55            | 34.70            | 129.97 ₪    |

סה"כ לדייר:

| פסגה     | גבע     | שפל      | סה"כ     | שיא ביקוש |
|----------|---------|----------|----------|-----------|
| 279.00   | 23.50   | 374.55   | 677.05   | 5.75      |
| 259.75 ₪ | 13.21 ₪ | 129.97 ₪ | 402.93 ₪ |           |

סה"כ צריכה  
 סה"כ לתשלום

|          |                                   |              |
|----------|-----------------------------------|--------------|
| 36.10 ₪  | תשלום קבוע                        |              |
| 3.32 ₪   | תשלום עבור גודל חיבור בKVA (3x32) |              |
| 442.35 ₪ | סה"כ לתשלום                       | לא כולל מע"מ |

התפלגות חיוב בש"ח לפי תעו"ז

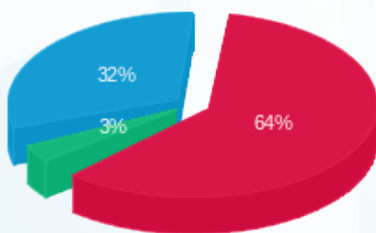

■ פסגה (259.75 ₪)  
 ■ גבע (13.21 ₪)  
 ■ שפל (129.97 ₪)

הסטוריית צריכה בקוט"ש

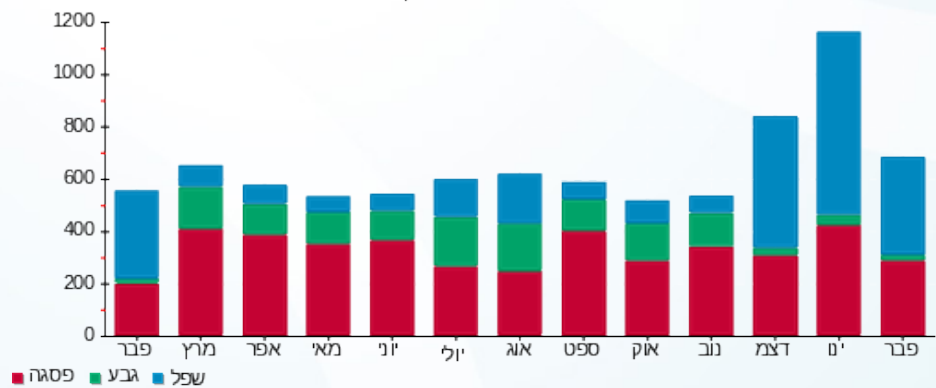



01/03/20 תאריך הפקדה:  
 29/02/20 תאריך קריאה נוכחית:  
 01/02/20 תאריך קריאה קודמת:

שם דייר: סופר פארם-28  
 שם אתר: קניון הדר

לקוח/ה נכבד/ה, אנו מתכבדים להגיש את חישוב צריכת החשמל לתקופה 01/02/20 - 29/02/20:

סופר פארם-28 - 1 - 81022680(3x200)

| סוג תעריף | סוג צריכה | קריאה קודמת  | קריאה נוכחית | סה"כ צריכה בקוט"ש        | מחיר לקוט"ש בא"ג | סה"כ לתשלום |
|-----------|-----------|--------------|--------------|--------------------------|------------------|-------------|
|           |           | 01/02/20     | 29/02/20     | פרטי חשבון עבור תאריכים: |                  |             |
| 777       | פסגה      | 886,310.00   | 890,811.40   | 4,501.40                 | 93.10            | 4,190.80 ₪  |
| 778       | גבע       | 439,879.20   | 440,628.00   | 748.80                   | 56.22            | 420.98 ₪    |
| 779       | שפל       | 1,101,746.20 | 1,110,663.00 | 8,916.80                 | 34.70            | 3,094.13 ₪  |

סה"כ לדייר:

| פסגה       | גבע      | שפל        | סה"כ       | שיא ביקוש |
|------------|----------|------------|------------|-----------|
| 4,501.40   | 748.80   | 8,916.80   | 14,167.00  | 65.40     |
| 4,190.80 ₪ | 420.98 ₪ | 3,094.13 ₪ | 7,705.91 ₪ |           |

סה"כ צריכה  
 סה"כ לתשלום

|            |                                    |              |
|------------|------------------------------------|--------------|
| 200.95 ₪   | תשלום קבוע                         |              |
| 20.72 ₪    | תשלום עבור גודל חיבור בKVA (3x200) |              |
| 7,927.58 ₪ | סה"כ לתשלום                        | לא כולל מע"מ |

התפלגות חיוב בש"ח לפי תעו"ז

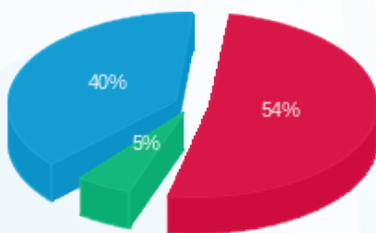

■ פסגה (4,190.80 ₪)  
 ■ גבע (420.98 ₪)  
 ■ שפל (3,094.13 ₪)

הסטוריית צריכה בקוט"ש

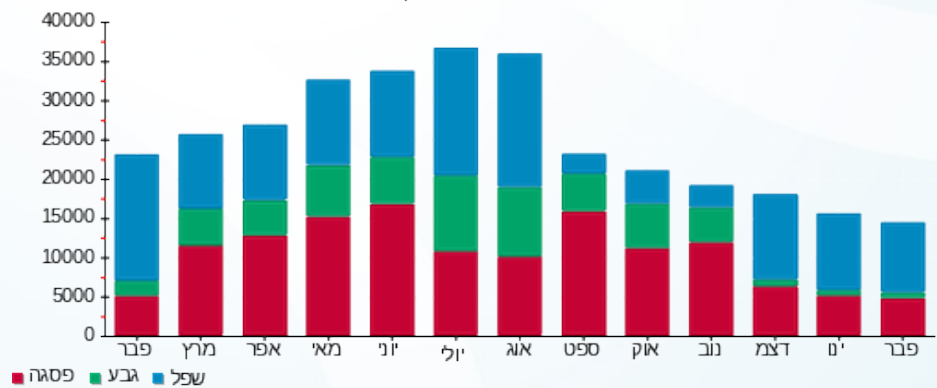



01/03/20 תאריך הפקדה:  
 29/02/20 תאריך קריאה נוכחית:  
 01/02/20 תאריך קריאה קודמת:

שם דייר: סטודיו מטי ק.2 - 170  
 שם אתר: קניון הדר

לקוח/ה נכבד/ה, אנו מתכבדים להגיש את חישוב צריכת החשמל לתקופה 01/02/20 - 29/02/20:

סטודיו מטי ק.2 - 160 - 4 - 81038295 (3x250)

| סוג תעריף | סוג צריכה | קריאה קודמת | קריאה נוכחית | סה"כ צריכה בקוט"ש | מחיר לקוט"ש בא"ג | סה"כ לתשלום |
|-----------|-----------|-------------|--------------|-------------------|------------------|-------------|
|           |           | 01/02/20    | 29/02/20     |                   |                  |             |
| 777       | פסגה      | 104,726.40  | 105,412.80   | 686.40            | 93.10            | 639.04 ₪    |
| 778       | גבע       | 36,217.20   | 36,295.20    | 78.00             | 56.22            | 43.85 ₪     |
| 779       | שפל       | 65,555.40   | 66,861.00    | 1,305.60          | 34.70            | 453.04 ₪    |

סה"כ לדייר:

| פסגה     | גבע     | שפל      | סה"כ       | שיא ביקוש |
|----------|---------|----------|------------|-----------|
| 686.40   | 78.00   | 1,305.60 | 2,070.00   | 14.40     |
| 639.04 ₪ | 43.85 ₪ | 453.04 ₪ | 1,135.93 ₪ |           |

סה"כ צריכה  
 סה"כ לתשלום

|            |                                    |              |
|------------|------------------------------------|--------------|
| 200.95 ₪   | תשלום קבוע                         |              |
| 25.90 ₪    | תשלום עבור גודל חיבור בKVA (3x250) |              |
| 1,362.79 ₪ | סה"כ לתשלום                        | לא כולל מע"מ |

התפלגות חיוב בש"ח לפי תע"ז

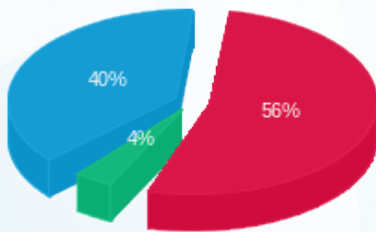

■ פסגה (639.04 ₪)  
 ■ גבע (43.85 ₪)  
 ■ שפל (453.04 ₪)

הסטוריית צריכה בקוט"ש



01/03/20 תאריך הפקה:  
 29/02/20 תאריך קריאה נוכחית:  
 01/02/20 תאריך קריאה קודמת:

שם דייר: סטודיו מתי 170 - מחליפי חום  
 שם אתר: קניון הדר

לקוח/ה נכבד/ה, אנו מתכבדים להגיש את חישוב צריכת החשמל לתקופה 01/02/20 - 29/02/20:

8 - 81040338(3x160)

| סוג תעריף                | סוג צריכה | קריאה קודמת | קריאה נוכחית | סה"כ צריכה בקוט"ש | מחיר לקוט"ש בא"ג | סה"כ לתשלום |
|--------------------------|-----------|-------------|--------------|-------------------|------------------|-------------|
| פרטי חשבון עבור תאריכים: |           |             |              |                   |                  |             |
| 777                      | פסגה      | 01/02/20    | 29/02/20     | 816.80            | 93.10            | 760.44 ₪    |
| 778                      | גבע       | 14,243.40   | 14,460.20    | 216.80            | 56.22            | 121.88 ₪    |
| 779                      | שפל       | 23,730.20   | 25,976.80    | 2,246.60          | 34.70            | 779.57 ₪    |

סה"כ לדייר:

| פסגה     | גבע      | שפל      | סה"כ       | שיא ביקוש |
|----------|----------|----------|------------|-----------|
| 816.80   | 216.80   | 2,246.60 | 3,280.20   | 12.60     |
| 760.44 ₪ | 121.88 ₪ | 779.57 ₪ | 1,661.90 ₪ |           |

סה"כ צריכה  
 סה"כ לתשלום

|            |                                    |              |
|------------|------------------------------------|--------------|
| 200.95 ₪   | תשלום קבוע                         |              |
| 16.58 ₪    | תשלום עבור גודל חיבור בKVA (3x160) |              |
| 1,879.42 ₪ | סה"כ לתשלום                        | לא כולל מע"מ |

התפלגות חיוב בש"ח לפי תע"ז

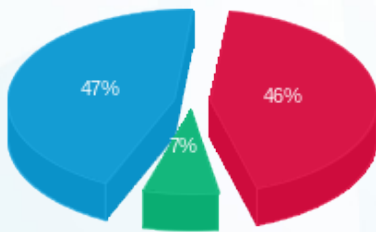

■ פסגה (760.44 ₪)  
 ■ גבע (121.88 ₪)  
 ■ שפל (779.57 ₪)

הסטוריית צריכה בקוט"ש

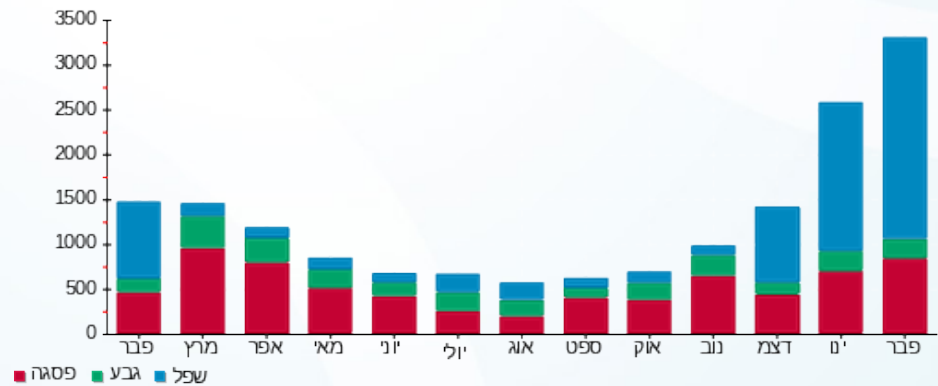



01/03/20 תאריך הפקה:  
 29/02/20 תאריך קריאה נוכחית:  
 01/02/20 תאריך קריאה קודמת:

שם דייר: סטיב מדין - 202  
 שם אתר: קניון הדר

לקוח/ה נכבד/ה, אנו מתכבדים להגיש את חישוב צריכת החשמל לתקופה 01/02/20 - 29/02/20:

סטיב מדין - 202 - 5 - 81029833 (3x40)

| סוג תעריף                | סוג צריכה | קריאה קודמת | קריאה נוכחית | סה"כ צריכה בקוט"ש | מחיר לקוט"ש בא"ג | סה"כ לתשלום |
|--------------------------|-----------|-------------|--------------|-------------------|------------------|-------------|
| פרטי חשבון עבור תאריכים: |           |             |              |                   |                  |             |
| 777                      | פסגה      | 01/02/20    | 29/02/20     | 319.05            | 93.10            | 297.04 ₪    |
| 778                      | גבע       | 13,472.50   | 13,534.20    | 61.70             | 56.22            | 34.69 ₪     |
| 779                      | שפל       | 19,725.20   | 20,380.70    | 655.50            | 34.70            | 227.46 ₪    |

סה"כ לדייר:

| פסגה     | גבע     | שפל      | סה"כ     | שיא ביקוש |
|----------|---------|----------|----------|-----------|
| 319.05   | 61.70   | 655.50   | 1,036.25 | 2.90      |
| 297.04 ₪ | 34.69 ₪ | 227.46 ₪ | 559.18 ₪ |           |

סה"כ צריכה  
 סה"כ לתשלום

|          |                                   |              |
|----------|-----------------------------------|--------------|
| 200.95 ₪ | תשלום קבוע                        |              |
| 4.14 ₪   | תשלום עבור גודל חיבור בKVA (3x40) |              |
| 764.28 ₪ | סה"כ לתשלום                       | לא כולל מע"מ |

התפלגות חיוב בש"ח לפי תע"ז

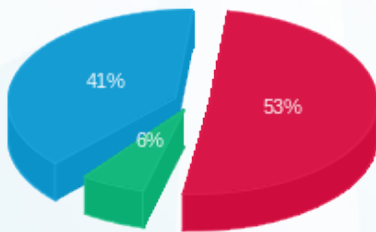

פסגה (297.04 ₪) - 53%  
 גבע (34.69 ₪) - 41%  
 שפל (227.46 ₪) - 6%

הסטוריית צריכה בקוט"ש

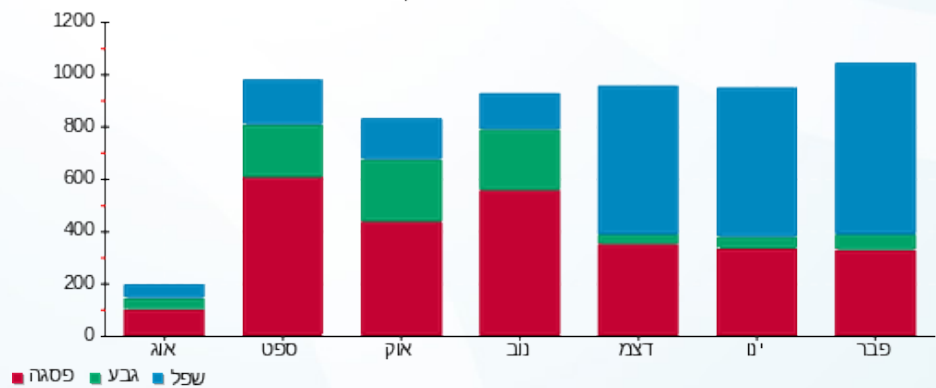



01/03/20 תאריך הפקה:  
 29/02/20 תאריך קריאה נוכחית:  
 01/02/20 תאריך קריאה קודמת:

שם דייר: סילבריו- 62  
 שם אתר: קניון הדר

לקוח/ה נכבד/ה, אנו מתכבדים להגיש את חישוב צריכת החשמל לתקופה 01/02/20 - 29/02/20:

סילבריו- 62 - 4 - 81040027 (1x16)

| סוג תעריף                | סוג צריכה | קריאה קודמת | קריאה נוכחית | סה"כ צריכה בקוט"ש | מחיר לקוט"ש בא"ג | סה"כ לתשלום |
|--------------------------|-----------|-------------|--------------|-------------------|------------------|-------------|
| פרטי חשבון עבור תאריכים: |           |             |              |                   |                  |             |
| 777                      | פסגה      | 01/02/20    | 29/02/20     | 42.65             | 93.10            | 39.71 ₪     |
| 778                      | גבע       | 611.40      | 615.05       | 3.65              | 56.22            | 2.05 ₪      |
| 779                      | שפל       | 809.60      | 868.95       | 59.35             | 34.70            | 20.59 ₪     |

סה"כ לדייר:

| פסגה    | גבע    | שפל     | סה"כ    | שיא ביקוש |
|---------|--------|---------|---------|-----------|
| 42.65   | 3.65   | 59.35   | 105.65  | 2.10      |
| ₪ 39.71 | ₪ 2.05 | ₪ 20.59 | ₪ 62.35 |           |

סה"כ צריכה  
 סה"כ לתשלום

|         |                                          |                     |
|---------|------------------------------------------|---------------------|
| ₪ 36.10 | <b>תשלום קבוע</b>                        |                     |
| ₪ 0.55  | <b>תשלום עבור גודל חיבור בKVA (1x16)</b> |                     |
| ₪ 99.01 | <b>סה"כ לתשלום</b>                       | <b>לא כולל מע"מ</b> |

התפלגות חיוב בש"ח לפי תעו"ז

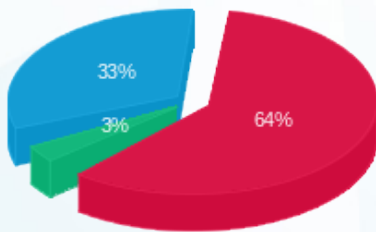

פסגה (₪ 39.71)  
 גבע (₪ 2.05)  
 שפל (₪ 20.59)

הסטוריית צריכה בקוט"ש

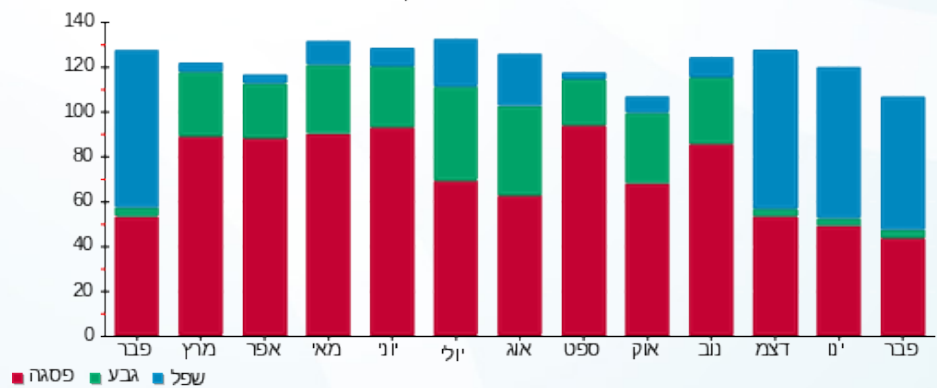

01/03/20 תאריך הפקה:  
 29/02/20 תאריך קריאה נוכחית:  
 01/02/20 תאריך קריאה קודמת:

שם דייר: סיפורי שיער-9  
 שם אתר: קניון הדר

לקוח/ה נכבד/ה, אנו מתכבדים להגיש את חישוב צריכת החשמל לתקופה 01/02/20 - 29/02/20:

סיפורי שיער-9 - 6 - 81038211(3x40)

| סוג תעריף                | סוג צריכה | קריאה קודמת | קריאה נוכחית | סה"כ צריכה בקוט"ש | מחיר לקוט"ש בא"ג | סה"כ לתשלום |
|--------------------------|-----------|-------------|--------------|-------------------|------------------|-------------|
| פרטי חשבון עבור תאריכים: |           |             |              |                   |                  |             |
| 777                      | פסגה      | 01/02/20    | 29/02/20     | 85.90             | 93.10            | 79.97 ₪     |
| 778                      | גבע       | 4,310.40    | 4,321.90     | 11.50             | 56.22            | 6.47 ₪      |
| 779                      | שפל       | 7,079.90    | 7,237.30     | 157.40            | 34.70            | 54.62 ₪     |

סה"כ לדייר:

| פסגה    | גבע    | שפל     | סה"כ     | שיא ביקוש |
|---------|--------|---------|----------|-----------|
| 85.90   | 11.50  | 157.40  | 254.80   | 1.10      |
| ₪ 79.97 | ₪ 6.47 | ₪ 54.62 | ₪ 141.06 |           |

סה"כ צריכה  
 סה"כ לתשלום

|          |                                          |                     |
|----------|------------------------------------------|---------------------|
| ₪ 36.10  | <b>תשלום קבוע</b>                        |                     |
| ₪ 4.14   | <b>תשלום עבור גודל חיבור בKVA (3x40)</b> |                     |
| ₪ 181.30 | <b>סה"כ לתשלום</b>                       | <b>לא כולל מע"מ</b> |

התפלגות חיוב בש"ח לפי תע"ז

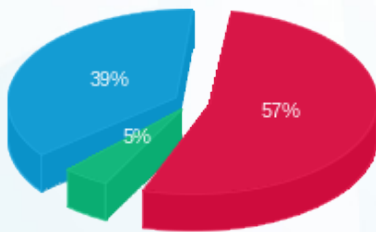

פסגה (₪ 79.97) ■  
 גבע (₪ 6.47) ■  
 שפל (₪ 54.62) ■

הסטוריית צריכה בקוט"ש

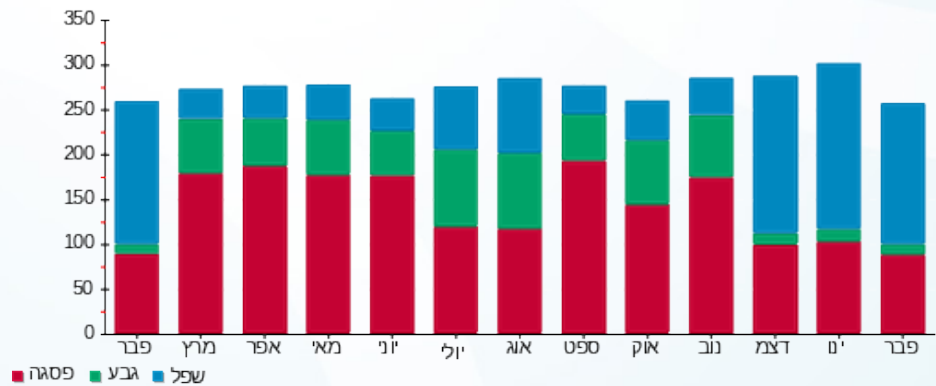



01/03/20

תאריך הפקדה:

שם דייר: סלקום אנטנות - 175

29/02/20

תאריך קריאה נוכחית:

שם אתר: קניון הדר

01/02/20

תאריך קריאה קודמת:

לקוח/ה נכבד/ה, אנו מתכבדים להגיש את חישוב צריכת החשמל לתקופה 29/02/20 - 01/02/20:

סלקום אנטנות - 175 - 7 - 81036703(3x44)

| סוג תעריף                | סוג צריכה | קריאה קודמת | קריאה נוכחית | סה"כ צריכה בקוט"ש | מחיר לקוט"ש בא"ג | סה"כ לתשלום |
|--------------------------|-----------|-------------|--------------|-------------------|------------------|-------------|
| פרטי חשבון עבור תאריכים: |           |             |              |                   |                  |             |
| 777                      | פסגה      | 01/02/20    | 29/02/20     | 117.50            | 93.10            | 109.39 ₪    |
| 778                      | גבע       | 5,167.50    | 5,222.70     | 55.20             | 56.22            | 31.03 ₪     |
| 779                      | שפל       | 16,142.10   | 16,570.80    | 428.70            | 34.70            | 148.76 ₪    |

סה"כ לדייר:

| פסגה     | גבע     | שפל      | סה"כ     | שיא ביקוש |
|----------|---------|----------|----------|-----------|
| 117.50   | 55.20   | 428.70   | 601.40   | 1.00      |
| 109.39 ₪ | 31.03 ₪ | 148.76 ₪ | 289.18 ₪ |           |

סה"כ צריכה

סה"כ לתשלום

|          |                                   |              |
|----------|-----------------------------------|--------------|
| 36.10 ₪  | תשלום קבוע                        |              |
| 4.56 ₪   | תשלום עבור גודל חיבור בKVA (3x44) |              |
| 329.84 ₪ | סה"כ לתשלום                       | לא כולל מע"מ |

התפלגות חיוב בש"ח לפי תע"ז

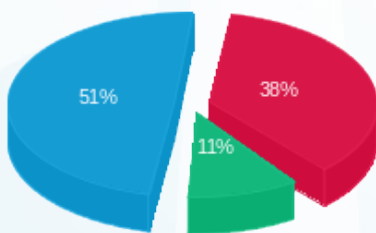

- פסגה (109.39 ₪) 51%
- גבע (31.03 ₪) 11%
- שפל (148.76 ₪) 38%

הסטוריית צריכה בקוט"ש

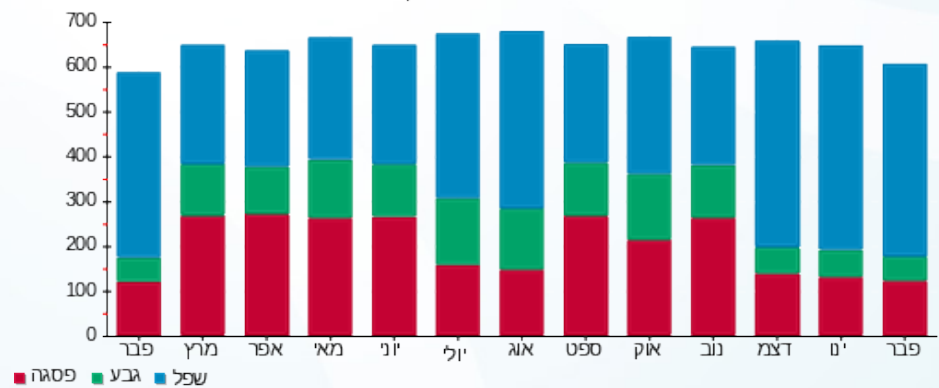

01/03/20 תאריך הפקה:  
 29/02/20 תאריך קריאה נוכחית:  
 01/02/20 תאריך קריאה קודמת:

שם דייר: סנדלר 091  
 שם אתר: קניון הדר

לקוח/ה נכבד/ה, אנו מתכבדים להגיש את חישוב צריכת החשמל לתקופה 01/02/20 - 29/02/20:

סנדלר 091 - 4 - 81022652 (1x16)

| סוג תעריף                | סוג צריכה | קריאה קודמת | קריאה נוכחית | סה"כ צריכה בקוט"ש | מחיר לקוט"ש בא"ג | סה"כ לתשלום |
|--------------------------|-----------|-------------|--------------|-------------------|------------------|-------------|
| פרטי חשבון עבור תאריכים: |           |             |              |                   |                  |             |
| 777                      | פסגה      | 01/02/20    | 29/02/20     | 10.70             | 93.10            | 9.96 ₪      |
| 778                      | גבע       | 461.80      | 462.30       | 0.50              | 56.22            | 0.28 ₪      |
| 779                      | שפל       | 1,344.00    | 1,439.65     | 95.65             | 34.70            | 33.19 ₪     |

סה"כ לדייר:

| פסגה   | גבע    | שפל     | סה"כ    | שיא ביקוש |
|--------|--------|---------|---------|-----------|
| 10.70  | 0.50   | 95.65   | 106.85  | 1.95      |
| 9.96 ₪ | 0.28 ₪ | 33.19 ₪ | 43.43 ₪ |           |

סה"כ צריכה  
 סה"כ לתשלום

|         |                                          |                     |
|---------|------------------------------------------|---------------------|
| 36.10 ₪ | <b>תשלום קבוע</b>                        |                     |
| 0.55 ₪  | <b>תשלום עבור גודל חיבור בKVA (1x16)</b> |                     |
| 80.09 ₪ | <b>סה"כ לתשלום</b>                       | <b>לא כולל מע"מ</b> |

התפלגות חיוב בש"ח לפי תעו"ז

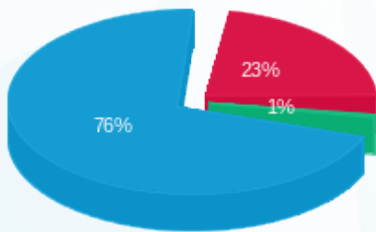

פסגה (9.96 ₪) ■  
 גבע (0.28 ₪) ■  
 שפל (33.19 ₪) ■

הסטוריית צריכה בקוט"ש

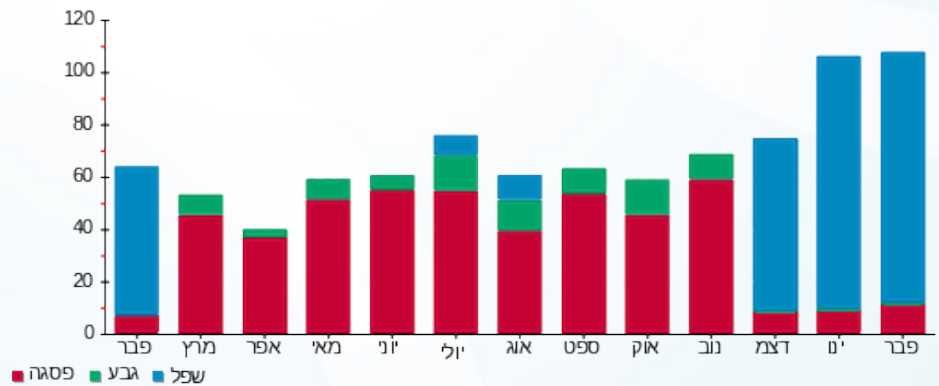

01/03/20 תאריך הפקה:  
 29/02/20 תאריך קריאה נוכחית:  
 01/02/20 תאריך קריאה קודמת:

שם דייר: סקארה-158  
 שם אתר: קניון הדר

לקוח/ה נכבד/ה, אנו מתכבדים להגיש את חישוב צריכת החשמל לתקופה 01/02/20 - 29/02/20:

7 - 81040338(3x63)

| סוג תעריף                | סוג צריכה | קריאה קודמת | קריאה נוכחית | סה"כ צריכה בקוט"ש | מחיר לקוט"ש בא"ג | סה"כ לתשלום |
|--------------------------|-----------|-------------|--------------|-------------------|------------------|-------------|
| פרטי חשבון עבור תאריכים: |           |             |              |                   |                  |             |
| 777                      | פסגה      | 01/02/20    | 29/02/20     | 891.30            | 93.10            | 829.80 ₪    |
| 778                      | גבע       | 38,881.10   | 39,008.70    | 127.60            | 56.22            | 71.74 ₪     |
| 779                      | שפל       | 58,330.30   | 60,063.60    | 1,733.30          | 34.70            | 601.46 ₪    |

סה"כ לדייר:

| פסגה     | גבע     | שפל      | סה"כ       | שיא ביקוש |
|----------|---------|----------|------------|-----------|
| 891.30   | 127.60  | 1,733.30 | 2,752.20   | 7.90      |
| 829.80 ₪ | 71.74 ₪ | 601.46 ₪ | 1,502.99 ₪ |           |

סה"כ צריכה  
 סה"כ לתשלום

|            |                                   |              |
|------------|-----------------------------------|--------------|
| 200.95 ₪   | תשלום קבוע                        |              |
| 6.53 ₪     | תשלום עבור גודל חיבור בKVA (3x63) |              |
| 1,710.47 ₪ | סה"כ לתשלום                       | לא כולל מע"מ |

התפלגות חיוב בש"ח לפי תע"ז

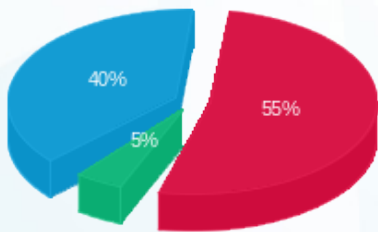

■ פסגה (829.80 ₪)  
 ■ גבע (71.74 ₪)  
 ■ שפל (601.46 ₪)

הסטוריית צריכה בקוט"ש

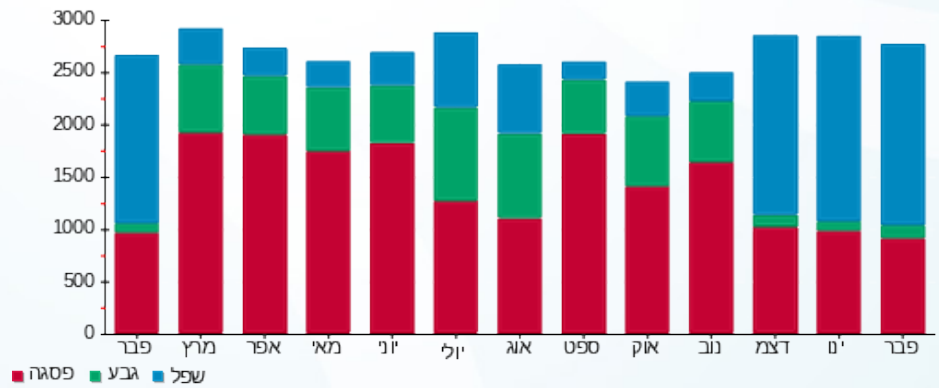

01/03/20 תאריך הפקה:  
 29/02/20 תאריך קריאה נוכחית:  
 01/02/20 תאריך קריאה קודמת:

שם דייר: סקופ-100  
 שם אתר: קניון הדר

לקוח/ה נכבד/ה, אנו מתכבדים להגיש את חישוב צריכת החשמל לתקופה 01/02/20 - 29/02/20:

סקופ-100 - 4 - (3x25)81029742

| סקופ-100 לתשלום | מחיר לקוט"ש בא"ג | סה"כ צריכה בקוט"ש | קריאה נוכחית | קריאה קודמת | סוג צריכה                | סוג תעריף |
|-----------------|------------------|-------------------|--------------|-------------|--------------------------|-----------|
|                 |                  |                   | 29/02/20     | 01/02/20    | פרטי חשבון עבור תאריכים: |           |
| ₪ 531.60        | 93.10            | 571.00            | 124,940.40   | 124,369.40  | פסגה                     | 777       |
| ₪ 36.60         | 56.22            | 65.10             | 45,288.95    | 45,223.85   | גבע                      | 778       |
| ₪ 314.09        | 34.70            | 905.15            | 76,050.35    | 75,145.20   | שפל                      | 779       |

צריכת חשמל יח' מיזוג

| סקופ-100 לתשלום | מחיר לקוט"ש בא"ג | סה"כ צריכה בקוט"ש | קריאה נוכחית | קריאה קודמת | סוג צריכה                | סוג תעריף |
|-----------------|------------------|-------------------|--------------|-------------|--------------------------|-----------|
|                 |                  |                   | 29/02/20     | 01/02/20    | פרטי חשבון עבור תאריכים: |           |
| ₪ 128.07        | 93.10            | 137.558           |              |             | פסגה                     | 777       |
| ₪ 36.37         | 56.22            | 64.685            |              |             | גבע                      | 778       |
| ₪ 175.79        | 34.70            | 506.592           |              |             | שפל                      | 779       |

סה"כ לדירה:

| שיא ביקוש | סה"כ       | שפל      | גבע     | פסגה     | סה"כ צריכה  |
|-----------|------------|----------|---------|----------|-------------|
| 6.05      | 2,250.09   | 1,411.74 | 129.79  | 708.56   | סה"כ לתשלום |
|           | ₪ 1,222.51 | ₪ 489.87 | ₪ 72.97 | ₪ 659.67 |             |

|            |                                          |                     |
|------------|------------------------------------------|---------------------|
| ₪ 200.95   | <b>תשלום קבוע</b>                        |                     |
| ₪ 2.59     | <b>תשלום עבור גודל חיבור בKVA (3x25)</b> |                     |
| ₪ 1,426.05 | <b>סה"כ לתשלום</b>                       | <b>לא כולל מע"מ</b> |

התפלגות חיוב בש"ח לפי תע"ז

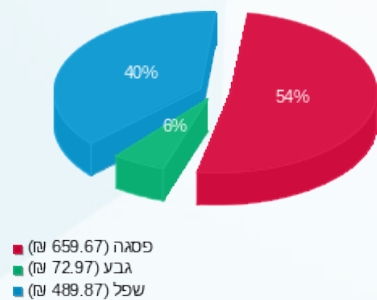

הסטוריית צריכה בקוט"ש

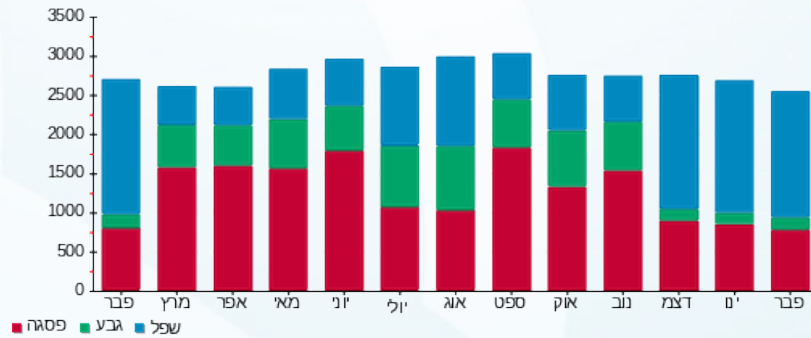

01/03/20 תאריך הפקה:  
 29/02/20 תאריך קריאה נוכחית:  
 01/02/20 תאריך קריאה קודמת:

שם דייר: ע.א הדר מרפאת שיניים מרפאה - 102  
 שם אתר: קניון הדר

לקוח/ה נכבד/ה, אנו מתכבדים להגיש את חישוב צריכת החשמל לתקופה 01/02/20 - 29/02/20:

ע.א הדר מרפאת שיניים מרפאה - 102 - 2 - (3x50)81029824

| סוג תעריף                | סוג צריכה | קריאה קודמת | קריאה נוכחית | סה"כ צריכה בקוט"ש | מחיר לקוט"ש בא"ג | סה"כ לתשלום |
|--------------------------|-----------|-------------|--------------|-------------------|------------------|-------------|
| פרטי חשבון עבור תאריכים: |           |             |              |                   |                  |             |
| 777                      | פסגה      | 01/02/20    | 29/02/20     | 497.30            | 93.10            | 462.99 ₪    |
| 778                      | גבע       | 27,256.90   | 27,543.10    | 286.20            | 56.22            | 160.90 ₪    |
| 779                      | שפל       | 86,255.55   | 88,409.10    | 2,153.55          | 34.70            | 747.28 ₪    |

סה"כ לדייר:

| פסגה     | גבע      | שפל      | סה"כ       | שיא ביקוש |
|----------|----------|----------|------------|-----------|
| 497.30   | 286.20   | 2,153.55 | 2,937.05   | 15.85     |
| 462.99 ₪ | 160.90 ₪ | 747.28 ₪ | 1,371.17 ₪ |           |

סה"כ צריכה  
 סה"כ לתשלום

|            |                                   |              |
|------------|-----------------------------------|--------------|
| 200.95 ₪   | תשלום קבוע                        |              |
| 5.18 ₪     | תשלום עבור גודל חיבור בKVA (3x50) |              |
| 1,577.30 ₪ | סה"כ לתשלום                       | לא כולל מע"מ |

התפלגות חיוב בש"ח לפי תע"ז

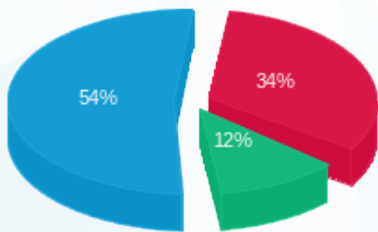

■ פסגה (462.99 ₪)  
 ■ גבע (160.90 ₪)  
 ■ שפל (747.28 ₪)

הסטוריית צריכה בקוט"ש

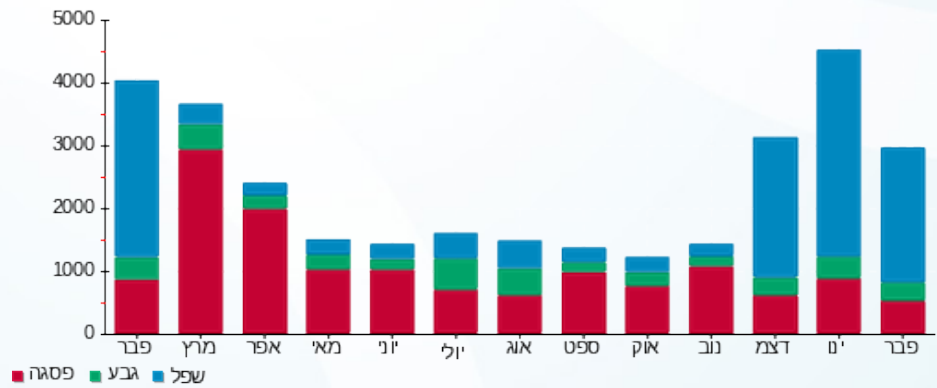



01/03/20 תאריך הפקה:  
 29/02/20 תאריך קריאה נוכחית:  
 01/02/20 תאריך קריאה קודמת:

שם דייר: פארטנר 161  
 שם אתר: קניון הדר

לקוח/ה נכבד/ה, אנו מתכבדים להגיש את חישוב צריכת החשמל לתקופה 01/02/20 - 29/02/20:

פארטנר 161 - 5 - 81040338(3x63)

| סוג תעריף                | סוג צריכה | קריאה קודמת | קריאה נוכחית | סה"כ צריכה בקוט"ש | מחיר לקוט"ש בא"ג | סה"כ לתשלום |
|--------------------------|-----------|-------------|--------------|-------------------|------------------|-------------|
| פרטי חשבון עבור תאריכים: |           |             |              |                   |                  |             |
| 777                      | פסגה      | 01/02/20    | 29/02/20     | 1,000.00          | 93.10            | 931.00 ₪    |
| 778                      | גבע       | 48,058.00   | 48,196.80    | 138.80            | 56.22            | 78.03 ₪     |
| 779                      | שפל       | 104,005.60  | 105,884.40   | 1,878.80          | 34.70            | 651.94 ₪    |

סה"כ לדייר:

| פסגה     | גבע     | שפל      | סה"כ       | שיא ביקוש |
|----------|---------|----------|------------|-----------|
| 1,000.00 | 138.80  | 1,878.80 | 3,017.60   | 9.20      |
| 931.00 ₪ | 78.03 ₪ | 651.94 ₪ | 1,660.98 ₪ |           |

סה"כ צריכה  
 סה"כ לתשלום

|            |                                   |              |
|------------|-----------------------------------|--------------|
| 200.95 ₪   | תשלום קבוע                        |              |
| 6.53 ₪     | תשלום עבור גודל חיבור בKVA (3x63) |              |
| 1,868.45 ₪ | סה"כ לתשלום                       | לא כולל מע"מ |

התפלגות חיוב בש"ח לפי תעו"ז

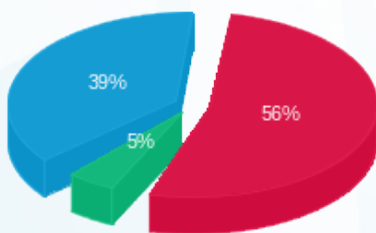

■ פסגה (931.00 ₪)  
 ■ גבע (78.03 ₪)  
 ■ שפל (651.94 ₪)

הסטוריית צריכה בקוט"ש

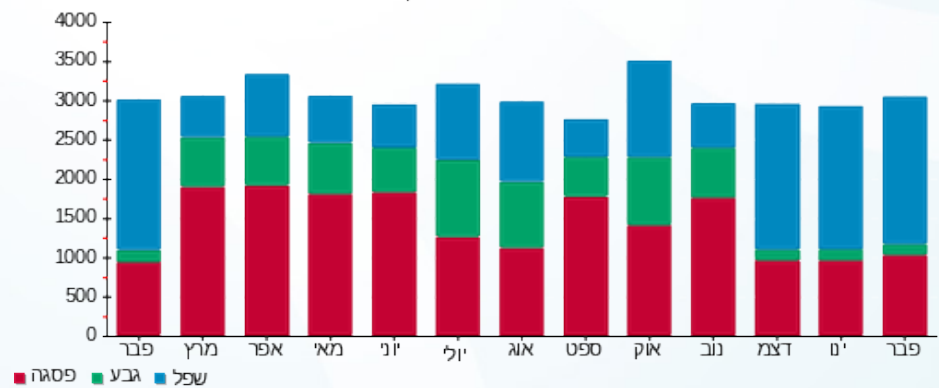



01/03/20 תאריך הפקה:  
 29/02/20 תאריך קריאה נוכחית:  
 01/02/20 תאריך קריאה קודמת:

שם דייר: פוט לוקר 184  
 שם אתר: קניון הדר

לקוח/ה נכבד/ה, אנו מתכבדים להגיש את חישוב צריכת החשמל לתקופה 29/02/20 - 01/02/20:

פוט לוקר 184 - 5 - 81040190 (3x63)

| סוג תעריף                | סוג צריכה | קריאה קודמת | קריאה נוכחית | סה"כ צריכה בקוט"ש | מחיר לקוט"ש בא"ג | סה"כ לתשלום |
|--------------------------|-----------|-------------|--------------|-------------------|------------------|-------------|
| פרטי חשבון עבור תאריכים: |           |             |              |                   |                  |             |
| 777                      | פסגה      | 01/02/20    | 29/02/20     | 611.30            | 93.10            | 569.12 ₪    |
| 778                      | גבע       | 30,010.70   | 30,124.70    | 114.00            | 56.22            | 64.09 ₪     |
| 779                      | שפל       | 49,717.50   | 50,752.80    | 1,035.30          | 34.70            | 359.25 ₪    |

סה"כ לדייר:

| פסגה     | גבע     | שפל      | סה"כ     | שיא ביקוש |
|----------|---------|----------|----------|-----------|
| 611.30   | 114.00  | 1,035.30 | 1,760.60 | 5.20      |
| 569.12 ₪ | 64.09 ₪ | 359.25 ₪ | 992.46 ₪ |           |

סה"כ צריכה  
 סה"כ לתשלום

|            |                                   |              |
|------------|-----------------------------------|--------------|
| 200.95 ₪   | תשלום קבוע                        |              |
| 6.53 ₪     | תשלום עבור גודל חיבור בKVA (3x63) |              |
| 1,199.94 ₪ | סה"כ לתשלום                       | לא כולל מע"מ |

התפלגות חיוב בש"ח לפי תעו"ז

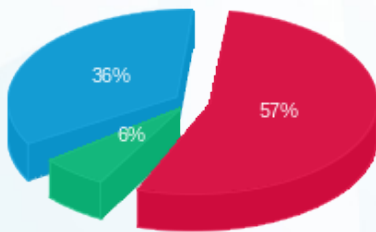

■ פסגה (569.12 ₪)  
 ■ גבע (64.09 ₪)  
 ■ שפל (359.25 ₪)

הסטוריית צריכה בקוט"ש

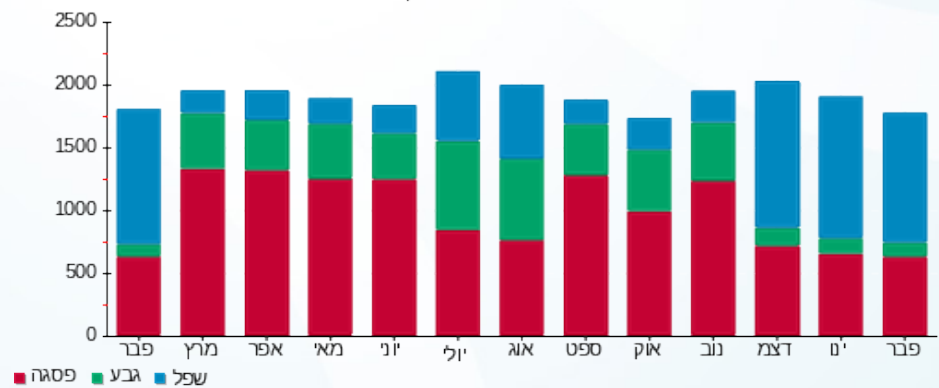



01/03/20 תאריך הפקה:  
 29/02/20 תאריך קריאה נוכחית:  
 01/02/20 תאריך קריאה קודמת:

שם דייר: פול אנד בר 187  
 שם אתר: קניון הדר

לקוח/ה נכבד/ה, אנו מתכבדים להגיש את חישוב צריכת החשמל לתקופה 01/02/20 - 29/02/20:

פול אנד בר - 3 - 81029820 (3x160)

| סוג תעריף                | סוג צריכה | קריאה קודמת | קריאה נוכחית | סה"כ צריכה בקוט"ש | מחיר לקוט"ש בא"ג | סה"כ לתשלום |
|--------------------------|-----------|-------------|--------------|-------------------|------------------|-------------|
| פרטי חשבון עבור תאריכים: |           |             |              |                   |                  |             |
| 777                      | פסגה      | 01/02/20    | 29/02/20     | 643.60            | 93.10            | 599.19 ₪    |
| 778                      | גבע       | 14,627.80   | 14,742.80    | 115.00            | 56.22            | 64.65 ₪     |
| 779                      | שפל       | 19,144.00   | 20,351.40    | 1,207.40          | 34.70            | 418.97 ₪    |

סה"כ לדייר:

| פסגה     | גבע     | שפל      | סה"כ       | שיא ביקוש |
|----------|---------|----------|------------|-----------|
| 643.60   | 115.00  | 1,207.40 | 1,966.00   | 6.20      |
| ₪ 599.19 | ₪ 64.65 | ₪ 418.97 | ₪ 1,082.81 |           |

סה"כ צריכה  
 סה"כ לתשלום

|            |                                           |                     |
|------------|-------------------------------------------|---------------------|
| 200.95 ₪   | <b>תשלום קבוע</b>                         |                     |
| 16.58 ₪    | <b>תשלום עבור גודל חיבור בKVA (3x160)</b> |                     |
| 1,300.34 ₪ | <b>סה"כ לתשלום</b>                        | <b>לא כולל מע"מ</b> |

התפלגות חיוב בש"ח לפי תעו"ז

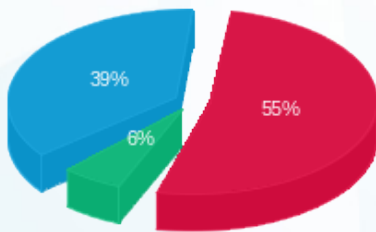

■ פסגה (₪ 599.19)  
 ■ גבע (₪ 64.65)  
 ■ שפל (₪ 418.97)

הסטוריית צריכה בקוט"ש

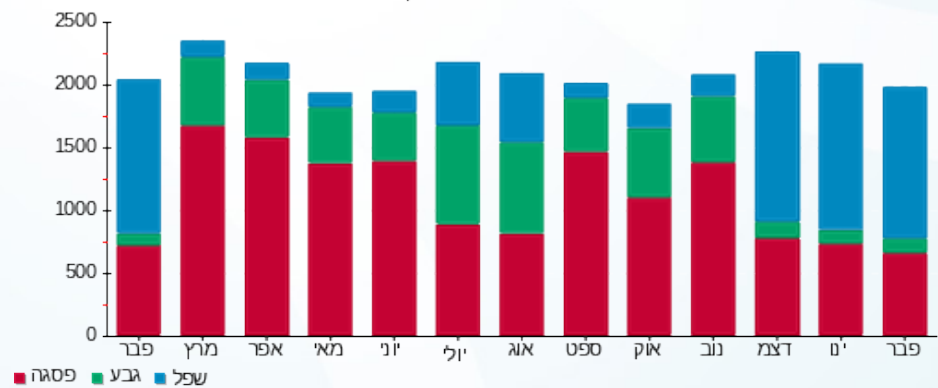



01/03/20

תאריך הפקה:

שם דייר: פוקס הום-133

29/02/20

תאריך קריאה נוכחית:

שם אתר: קניון הדר

01/02/20

תאריך קריאה קודמת:

לקוח/ה נכבד/ה, אנו מתכבדים להגיש את חישוב צריכת החשמל לתקופה 01/02/20 - 29/02/20:

1 - 81040337(3x160)

| סוג תעריף                | סוג צריכה | קריאה קודמת | קריאה נוכחית | סה"כ צריכה בקוט"ש | מחיר לקוט"ש בא"ג | סה"כ לתשלום |
|--------------------------|-----------|-------------|--------------|-------------------|------------------|-------------|
| פרטי חשבון עבור תאריכים: |           |             |              |                   |                  |             |
| 777                      | פסגה      | 01/02/20    | 29/02/20     | 1,413.60          | 93.10            | 1,316.06 ₪  |
| 778                      | גבע       | 65,349.80   | 65,811.80    | 462.00            | 56.22            | 259.74 ₪    |
| 779                      | שפל       | 99,594.40   | 102,395.80   | 2,801.40          | 34.70            | 972.09 ₪    |

סה"כ לדייר:

| פסגה       | גבע      | שפל      | סה"כ       | שיא ביקוש |
|------------|----------|----------|------------|-----------|
| 1,413.60   | 462.00   | 2,801.40 | 4,677.00   | 13.00     |
| 1,316.06 ₪ | 259.74 ₪ | 972.09 ₪ | 2,547.88 ₪ |           |

סה"כ צריכה

סה"כ לתשלום

|            |                                           |                     |
|------------|-------------------------------------------|---------------------|
| 200.95 ₪   | <b>תשלום קבוע</b>                         |                     |
| 16.58 ₪    | <b>תשלום עבור גודל חיבור בKVA (3x160)</b> |                     |
| 2,765.41 ₪ | <b>סה"כ לתשלום</b>                        | <b>לא כולל מע"מ</b> |

התפלגות חיוב בש"ח לפי תע"ז

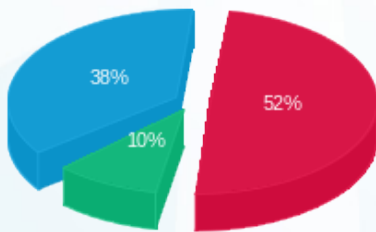

■ פסגה (1,316.06 ₪)  
■ גבע (259.74 ₪)  
■ שפל (972.09 ₪)

הסטוריית צריכה בקוט"ש





01/03/20 תאריך הפקדה:  
 29/02/20 תאריך קריאה נוכחית:  
 01/02/20 תאריך קריאה קודמת:

שם דייר: פוקס מנגו 129  
 שם אתר: קניון הדר

לקוח/ה נכבד/ה, אנו מתכבדים להגיש את חישוב צריכת החשמל לתקופה 29/02/20 - 01/02/20:

1 - 81040353 (3x160)

| סוג תעריף                | סוג צריכה | קריאה קודמת | קריאה נוכחית | סה"כ צריכה בקוט"ש | מחיר לקוט"ש בא"ג | סה"כ לתשלום |
|--------------------------|-----------|-------------|--------------|-------------------|------------------|-------------|
| פרטי חשבון עבור תאריכים: |           |             |              |                   |                  |             |
| 777                      | פסגה      | 01/02/20    | 29/02/20     | 2,391.00          | 93.10            | 2,226.02 ₪  |
| 778                      | גבע       | 124,708.20  | 125,294.60   | 586.40            | 56.22            | 329.67 ₪    |
| 779                      | שפל       | 264,104.60  | 270,022.60   | 5,918.00          | 34.70            | 2,053.55 ₪  |

סה"כ לדייר:

| פסגה       | גבע      | שפל        | סה"כ       | שיא ביקוש |
|------------|----------|------------|------------|-----------|
| 2,391.00   | 586.40   | 5,918.00   | 8,895.40   | 21.40     |
| 2,226.02 ₪ | 329.67 ₪ | 2,053.55 ₪ | 4,609.24 ₪ |           |

סה"כ צריכה  
 סה"כ לתשלום

|            |                                    |              |
|------------|------------------------------------|--------------|
| 200.95 ₪   | תשלום קבוע                         |              |
| 16.58 ₪    | תשלום עבור גודל חיבור בKVA (3x160) |              |
| 4,826.77 ₪ | סה"כ לתשלום                        | לא כולל מע"מ |

התפלגות חיוב בש"ח לפי תעו"ז

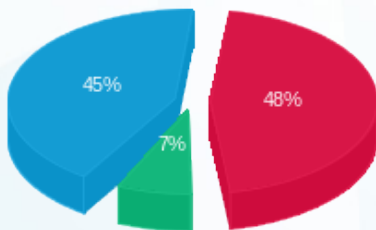

■ פסגה (2,226.02 ₪)  
 ■ גבע (329.67 ₪)  
 ■ שפל (2,053.55 ₪)

הסטוריית צריכה בקוט"ש

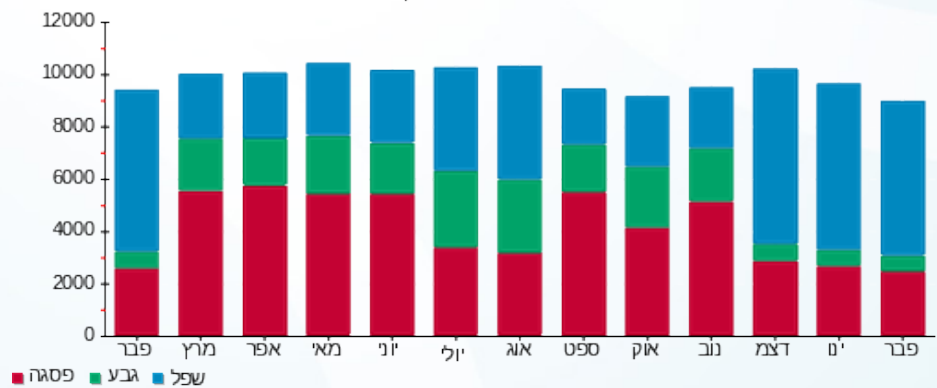

■ פסגה ■ גבע ■ שפל





01/03/20 תאריך הפקה:  
 29/02/20 תאריך קריאה נוכחית:  
 01/02/20 תאריך קריאה קודמת:

שם דייר: פוקס-12  
 שם אתר: קניון הדר

לקוח/ה נכבד/ה, אנו מתכבדים להגיש את חישוב צריכת החשמל לתקופה 01/02/20 - 29/02/20:

פוקס-12 - 3 - 81029766(3x63)

| סוג תעריף                | סוג צריכה | קריאה קודמת | קריאה נוכחית | סה"כ צריכה בקוט"ש | מחיר לקוט"ש בא"ג | סה"כ לתשלום |
|--------------------------|-----------|-------------|--------------|-------------------|------------------|-------------|
| פרטי חשבון עבור תאריכים: |           |             |              |                   |                  |             |
|                          |           | 01/02/20    | 29/02/20     |                   |                  |             |
| 777                      | פסגה      | 209,567.65  | 210,984.35   | 1,416.70          | 93.10            | 1,318.95 ₪  |
| 778                      | גבע       | 91,262.15   | 91,475.85    | 213.70            | 56.22            | 120.14 ₪    |
| 779                      | שפל       | 165,579.30  | 168,435.50   | 2,856.20          | 34.70            | 991.10 ₪    |

סה"כ לדייר:

| פסגה       | גבע      | שפל      | סה"כ       | שיא ביקוש |
|------------|----------|----------|------------|-----------|
| 1,416.70   | 213.70   | 2,856.20 | 4,486.60   | 23.15     |
| 1,318.95 ₪ | 120.14 ₪ | 991.10 ₪ | 2,430.19 ₪ |           |

סה"כ צריכה  
 סה"כ לתשלום

|            |                                   |              |
|------------|-----------------------------------|--------------|
| 200.95 ₪   | תשלום קבוע                        |              |
| 6.53 ₪     | תשלום עבור גודל חיבור בKVA (3x63) |              |
| 2,637.67 ₪ | סה"כ לתשלום                       | לא כולל מע"מ |

התפלגות חיוב בש"ח לפי תע"ז

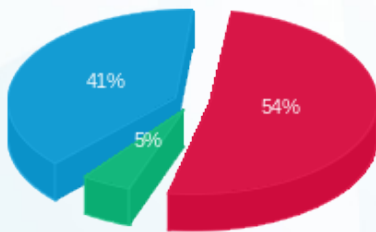

■ פסגה (1,318.95 ₪)  
 ■ גבע (120.14 ₪)  
 ■ שפל (991.10 ₪)

הסטוריית צריכה בקוט"ש

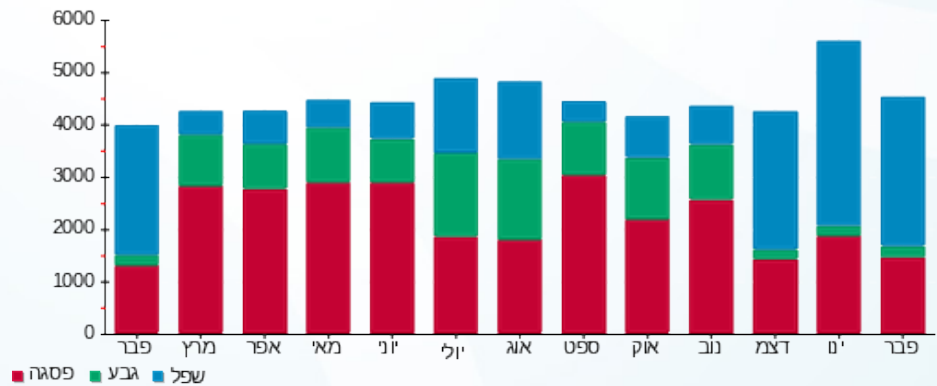



01/03/20 תאריך הפקה:  
 29/02/20 תאריך קריאה נוכחית:  
 01/02/20 תאריך קריאה קודמת:

שם דייר: פיין גולד - סברובסקי - 193  
 שם אתר: קניון הדר

לקוח/ה נכבד/ה, אנו מתכבדים להגיש את חישוב צריכת החשמל לתקופה 01/02/20 - 29/02/20:

פיין גולד - סברובסקי - 193 - 8 - 81036703 (1x20)

| סוג תעריף                | סוג צריכה | קריאה קודמת | קריאה נוכחית | סה"כ צריכה בקוט"ש | מחיר לקוט"ש בא"ג | סה"כ לתשלום |
|--------------------------|-----------|-------------|--------------|-------------------|------------------|-------------|
| פרטי חשבון עבור תאריכים: |           |             |              |                   |                  |             |
| 777                      | פסגה      | 01/02/20    | 29/02/20     | 150.40            | 93.10            | 140.02 ₪    |
| 778                      | גבע       | 1,972.90    | 1,988.40     | 15.50             | 56.22            | 8.71 ₪      |
| 779                      | שפל       | 2,791.10    | 3,014.70     | 223.60            | 34.70            | 77.59 ₪     |

סה"כ לדייר:

| פסגה     | גבע    | שפל     | סה"כ     | שיא ביקוש |
|----------|--------|---------|----------|-----------|
| 150.40   | 15.50  | 223.60  | 389.50   | 1.30      |
| 140.02 ₪ | 8.71 ₪ | 77.59 ₪ | 226.33 ₪ |           |

סה"כ צריכה  
 סה"כ לתשלום

|          |                                   |              |
|----------|-----------------------------------|--------------|
| 36.10 ₪  | תשלום קבוע                        |              |
| 0.69 ₪   | תשלום עבור גודל חיבור בKVA (1x20) |              |
| 263.12 ₪ | סה"כ לתשלום                       | לא כולל מע"מ |

התפלגות חיוב בש"ח לפי תע"ז

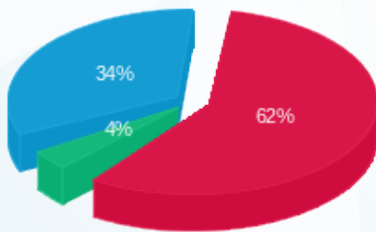

פסגה (140.02 ₪) 62%  
 גבע (8.71 ₪) 4%  
 שפל (77.59 ₪) 34%

הסטוריית צריכה בקוט"ש

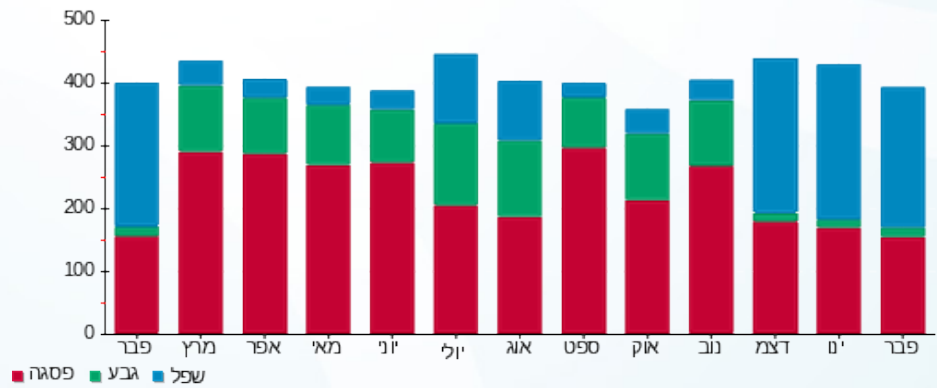



01/03/20

תאריך הפקדה:

שם דייר: פיצוחי ירושלים - 071

29/02/20

תאריך קריאה נוכחית:

שם אתר: קניון הדר

01/02/20

תאריך קריאה קודמת:

לקוח/ה נכבד/ה, אנו מתכבדים להגיש את חישוב צריכת החשמל לתקופה 29/02/20 - 01/02/20:

פיצוחי ירושלים - 071 - 4 - 81029824 (3x25)

| סוג תעריף                | סוג צריכה | קריאה קודמת | קריאה נוכחית | סה"כ צריכה בקוט"ש | מחיר לקוט"ש בא"ג | סה"כ לתשלום |
|--------------------------|-----------|-------------|--------------|-------------------|------------------|-------------|
| פרטי חשבון עבור תאריכים: |           |             |              |                   |                  |             |
| 777                      | פסגה      | 01/02/20    | 29/02/20     | 485.35            | 93.10            | 451.86 ₪    |
| 778                      | גבע       | 9,883.90    | 10,038.55    | 154.65            | 56.22            | 86.94 ₪     |
| 779                      | שפל       | 28,024.15   | 29,384.15    | 1,360.00          | 34.70            | 471.92 ₪    |

סה"כ לדייר:

| פסגה     | גבע     | שפל      | סה"כ       | שיא ביקוש |
|----------|---------|----------|------------|-----------|
| 485.35   | 154.65  | 1,360.00 | 2,000.00   | 5.75      |
| 451.86 ₪ | 86.94 ₪ | 471.92 ₪ | 1,010.73 ₪ |           |

סה"כ צריכה

סה"כ לתשלום

|            |                                   |              |
|------------|-----------------------------------|--------------|
| 200.95 ₪   | תשלום קבוע                        |              |
| 2.59 ₪     | תשלום עבור גודל חיבור בKVA (3x25) |              |
| 1,214.27 ₪ | סה"כ לתשלום                       | לא כולל מע"מ |

התפלגות חיוב בש"ח לפי תעו"ז

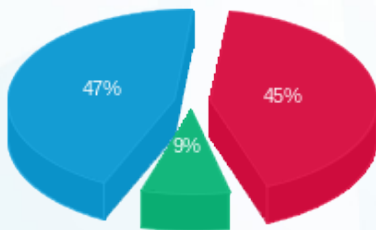

- פסגה (451.86 ₪) 47%
- גבע (86.94 ₪) 9%
- שפל (471.92 ₪) 45%

הסטוריית צריכה בקוט"ש

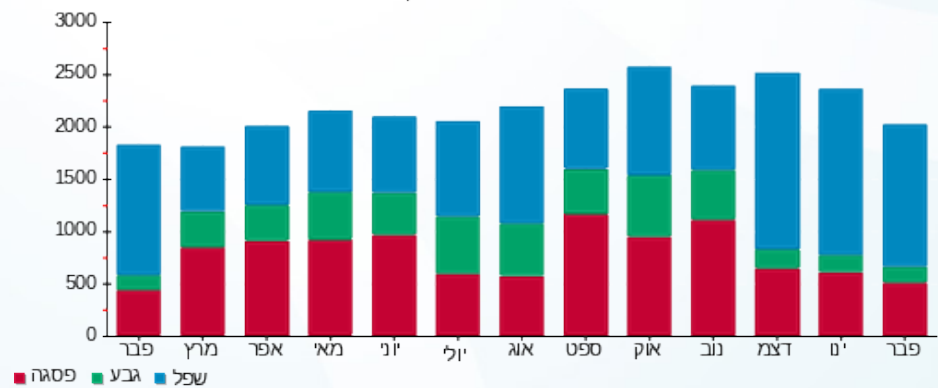

- פסגה
- גבע
- שפל





01/03/20

תאריך הפקדה:

שם דייר: פליי פוט-148

29/02/20

תאריך קריאה נוכחית:

שם אתר: קניון הדר

01/02/20

תאריך קריאה קודמת:

לקוח/ה נכבד/ה, אנו מתכבדים להגיש את חישוב צריכת החשמל לתקופה 01/02/20 - 29/02/20:

פליי פוט-148 - 2 - 81040354(3x40)

| סוג תעריף                | סוג צריכה | קריאה קודמת | קריאה נוכחית | סה"כ צריכה בקוט"ש | מחיר לקוט"ש בא"ג | סה"כ לתשלום |
|--------------------------|-----------|-------------|--------------|-------------------|------------------|-------------|
| פרטי חשבון עבור תאריכים: |           |             |              |                   |                  |             |
| 777                      | פסגה      | 01/02/20    | 29/02/20     | 368.50            | 93.10            | 343.07 ₪    |
| 778                      | גבע       | 19,071.50   | 19,112.30    | 40.80             | 56.22            | 22.94 ₪     |
| 779                      | שפל       | 44,850.40   | 45,418.50    | 568.10            | 34.70            | 197.13 ₪    |

סה"כ לדייר:

| פסגה     | גבע     | שפל      | סה"כ     | שיא ביקוש |
|----------|---------|----------|----------|-----------|
| 368.50   | 40.80   | 568.10   | 977.40   | 3.40      |
| 197.13 ₪ | 22.94 ₪ | 343.07 ₪ | 563.14 ₪ |           |

סה"כ צריכה

סה"כ לתשלום

|          |                                   |              |
|----------|-----------------------------------|--------------|
| 200.95 ₪ | תשלום קבוע                        |              |
| 4.14 ₪   | תשלום עבור גודל חיבור בKVA (3x40) |              |
| 768.24 ₪ | סה"כ לתשלום                       | לא כולל מע"מ |

התפלגות חיוב בש"ח לפי תע"ז

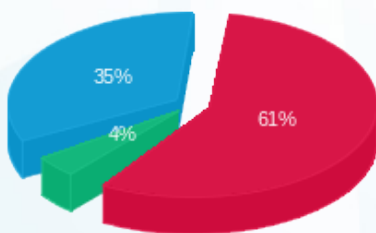

- פסגה (343.07 ₪) - 61%
- גבע (22.94 ₪) - 4%
- שפל (197.13 ₪) - 35%

הסטוריית צריכה בקוט"ש

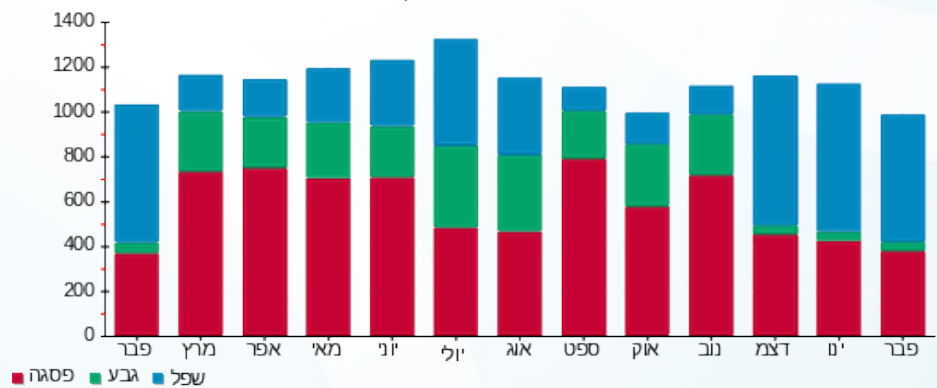



01/03/20 תאריך הפקה:  
 29/02/20 תאריך קריאה נוכחית:  
 01/02/20 תאריך קריאה קודמת:

שם דייר: פעלטון-134  
 שם אתר: קניון הדר

לקוח/ה נכבד/ה, אנו מתכבדים להגיש את חישוב צריכת החשמל לתקופה 01/02/20 - 29/02/20:

פעלטון-134 - 6 - 81038295(3x63)

| סוג תעריף                | סוג צריכה | קריאה קודמת | קריאה נוכחית | סה"כ צריכה בקוט"ש | מחיר לקוט"ש בא"ג | סה"כ לתשלום |
|--------------------------|-----------|-------------|--------------|-------------------|------------------|-------------|
| פרטי חשבון עבור תאריכים: |           |             |              |                   |                  |             |
| 777                      | פסגה      | 01/02/20    | 29/02/20     | 582.60            | 93.10            | 542.40 ₪    |
| 778                      | גבע       | 29,416.60   | 29,447.60    | 31.00             | 56.22            | 17.43 ₪     |
| 779                      | שפל       | 41,658.80   | 42,748.20    | 1,089.40          | 34.70            | 378.02 ₪    |

סה"כ לדייר:

| פסגה     | גבע     | שפל      | סה"כ     | שיא ביקוש |
|----------|---------|----------|----------|-----------|
| 582.60   | 31.00   | 1,089.40 | 1,703.00 | 7.40      |
| ₪ 542.40 | ₪ 17.43 | ₪ 378.02 | ₪ 937.85 |           |

סה"כ צריכה  
 סה"כ לתשלום

|            |                                          |                     |
|------------|------------------------------------------|---------------------|
| 200.95 ₪   | <b>תשלום קבוע</b>                        |                     |
| 6.53 ₪     | <b>תשלום עבור גודל חיבור בKVA (3x63)</b> |                     |
| 1,145.33 ₪ | <b>סה"כ לתשלום</b>                       | <b>לא כולל מע"מ</b> |

התפלגות חיוב בש"ח לפי תע"ז

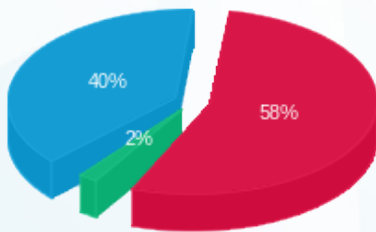

■ פסגה (₪ 542.40)  
 ■ גבע (₪ 17.43)  
 ■ שפל (₪ 378.02)

הסטוריית צריכה בקוט"ש

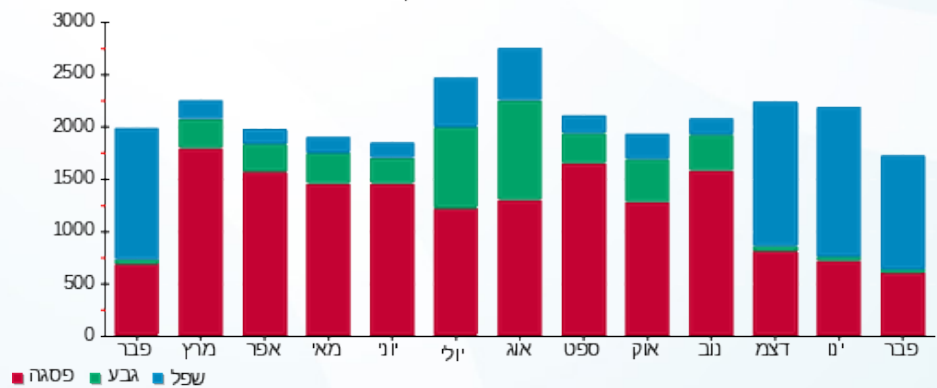



01/03/20 תאריך הפקה:  
 29/02/20 תאריך קריאה נוכחית:  
 01/02/20 תאריך קריאה קודמת:

שם דייר: פרטנר אנטנות-196  
 שם אתר: קניון הדר

לקוח/ה נכבד/ה, אנו מתכבדים להגיש את חישוב צריכת החשמל לתקופה 01/02/20 - 29/02/20:

פרטנר אנטנות - 5 - 81029837 (3x16)

| סוג תעריף                | סוג צריכה | קריאה קודמת | קריאה נוכחית | סה"כ צריכה בקוט"ש | מחיר לקוט"ש בא"ג | סה"כ לתשלום |
|--------------------------|-----------|-------------|--------------|-------------------|------------------|-------------|
| פרטי חשבון עבור תאריכים: |           |             |              |                   |                  |             |
| 777                      | פסגה      | 01/02/20    | 29/02/20     | 188.10            | 93.10            | 175.12 ₪    |
| 778                      | גבע       | 15,531.30   | 15,621.70    | 90.40             | 56.22            | 50.82 ₪     |
| 779                      | שפל       | 30,485.30   | 31,184.00    | 698.70            | 34.70            | 242.45 ₪    |

סה"כ לדייר:

| פסגה     | גבע     | שפל      | סה"כ     | שיא ביקוש |
|----------|---------|----------|----------|-----------|
| 188.10   | 90.40   | 698.70   | 977.20   | 1.70      |
| 175.12 ₪ | 50.82 ₪ | 242.45 ₪ | 468.39 ₪ |           |

סה"כ צריכה

סה"כ לתשלום

|          |                                   |              |
|----------|-----------------------------------|--------------|
| 200.95 ₪ | תשלום קבוע                        |              |
| 1.66 ₪   | תשלום עבור גודל חיבור בKVA (3x16) |              |
| 671.00 ₪ | סה"כ לתשלום                       | לא כולל מע"מ |

התפלגות חיוב בש"ח לפי תע"ז

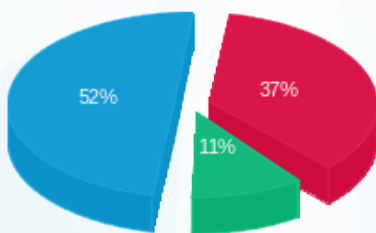

■ פסגה (175.12 ₪)  
 ■ גבע (50.82 ₪)  
 ■ שפל (242.45 ₪)

הסטוריית צריכה בקוט"ש

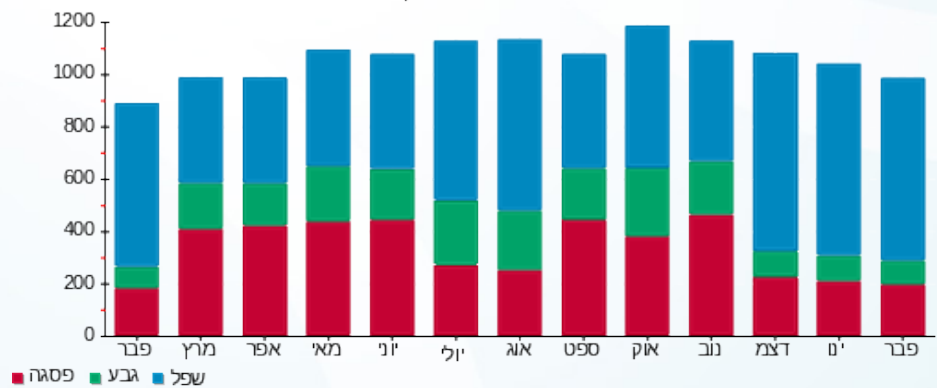

01/03/20 תאריך הפקדה:  
 29/02/20 תאריך קריאה נוכחית:  
 01/02/20 תאריך קריאה קודמת:

שם דייר: צביקה לוינסון-125  
 שם אתר: קניון הדר

לקוח/ה נכבד/ה, אנו מתכבדים להגיש את חישוב צריכת החשמל לתקופה 01/02/20 - 29/02/20:

צביקה לוינסון-125 - 3 - 81042482(3x32)

| סוג תעריף                | סוג צריכה | קריאה קודמת | קריאה נוכחית | סה"כ צריכה בקוט"ש | מחיר לקוט"ש בא"ג | סה"כ לתשלום |
|--------------------------|-----------|-------------|--------------|-------------------|------------------|-------------|
| פרטי חשבון עבור תאריכים: |           |             |              |                   |                  |             |
| 777                      | פסגה      | 01/02/20    | 29/02/20     | 256.80            | 93.10            | 239.08 ₪    |
| 778                      | גבע       | 17,369.80   | 17,409.10    | 39.30             | 56.22            | 22.09 ₪     |
| 779                      | שפל       | 29,102.40   | 29,587.00    | 484.60            | 34.70            | 168.16 ₪    |

סה"כ לדייר:

| פסגה     | גבע     | שפל      | סה"כ     | שיא ביקוש |
|----------|---------|----------|----------|-----------|
| 256.80   | 39.30   | 484.60   | 780.70   | 3.30      |
| 239.08 ₪ | 22.09 ₪ | 168.16 ₪ | 429.33 ₪ |           |

סה"כ צריכה  
 סה"כ לתשלום

|          |                                          |                     |
|----------|------------------------------------------|---------------------|
| 200.95 ₪ | <b>תשלום קבוע</b>                        |                     |
| 3.32 ₪   | <b>תשלום עבור גודל חיבור בKVA (3x32)</b> |                     |
| 633.60 ₪ | <b>סה"כ לתשלום</b>                       | <b>לא כולל מע"מ</b> |

התפלגות חיוב בש"ח לפי תע"ז

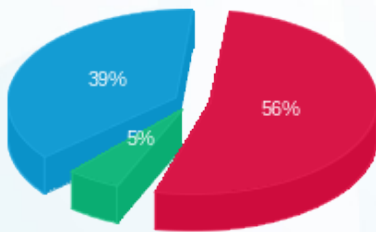

■ פסגה (239.08 ₪)  
 ■ גבע (22.09 ₪)  
 ■ שפל (168.16 ₪)

הסטוריית צריכה בקוט"ש

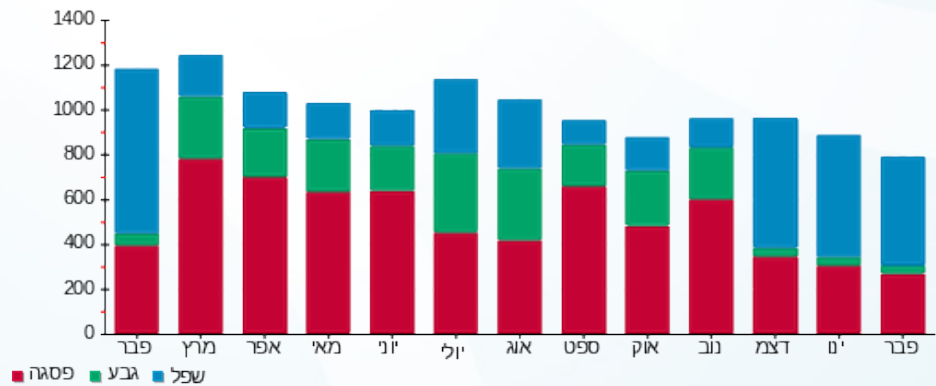



01/03/20 תאריך הפקה:  
 29/02/20 תאריך קריאה נוכחית:  
 01/02/20 תאריך קריאה קודמת:

שם דייר: צומת ספרים-23  
 שם אתר: קניון הדר

לקוח/ה נכבד/ה, אנו מתכבדים להגיש את חישוב צריכת החשמל לתקופה 01/02/20 - 29/02/20:

צומת ספרים-23 - 7 - 81029740(3x80)

| סוג תעריף                | סוג צריכה | קריאה קודמת | קריאה נוכחית | סה"כ צריכה בקוט"ש | מחיר לקוט"ש בא"ג | סה"כ לתשלום |
|--------------------------|-----------|-------------|--------------|-------------------|------------------|-------------|
| פרטי חשבון עבור תאריכים: |           |             |              |                   |                  |             |
| 777                      | פסגה      | 01/02/20    | 29/02/20     | 736.20            | 93.10            | 685.40 ₪    |
| 778                      | גבע       | 43,039.30   | 43,124.60    | 85.30             | 56.22            | 47.96 ₪     |
| 779                      | שפל       | 58,350.60   | 59,540.20    | 1,189.60          | 34.70            | 412.79 ₪    |

סה"כ לדייר:

| פסגה     | גבע     | שפל      | סה"כ       | שיא ביקוש |
|----------|---------|----------|------------|-----------|
| 736.20   | 85.30   | 1,189.60 | 2,011.10   | 7.80      |
| 685.40 ₪ | 47.96 ₪ | 412.79 ₪ | 1,146.15 ₪ |           |

סה"כ צריכה  
 סה"כ לתשלום

|            |                                   |              |
|------------|-----------------------------------|--------------|
| 200.95 ₪   | תשלום קבוע                        |              |
| 8.29 ₪     | תשלום עבור גודל חיבור בKVA (3x80) |              |
| 1,355.39 ₪ | סה"כ לתשלום                       | לא כולל מע"מ |

התפלגות חיוב בש"ח לפי תע"ז

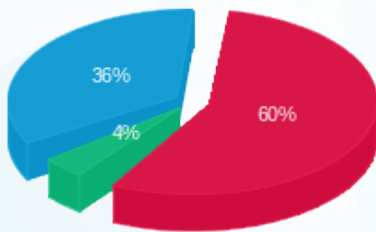

■ פסגה (685.40 ₪)  
 ■ גבע (47.96 ₪)  
 ■ שפל (412.79 ₪)

הסטוריית צריכה בקוט"ש

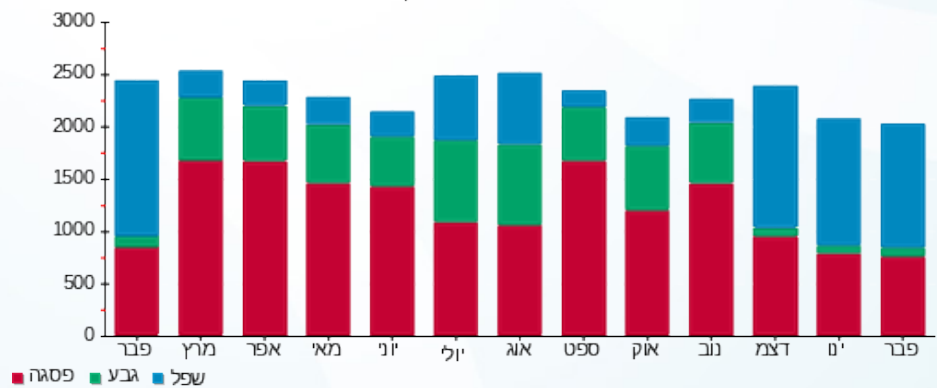



01/03/20 תאריך הפקה:  
 29/02/20 תאריך קריאה נוכחית:  
 01/02/20 תאריך קריאה קודמת:

שם דייר: צורף ישראל עמר - 156  
 שם אתר: קניון הדר

לקוח/ה נכבד/ה, אנו מתכבדים להגיש את חישוב צריכת החשמל לתקופה 01/02/20 - 29/02/20:

צורף ישראל עמר - 156 - 2 - 81022652(3x25)

| סוג תעריף                | סוג צריכה | קריאה קודמת | קריאה נוכחית | סה"כ צריכה בקוט"ש | מחיר לקוט"ש בא"ג | סה"כ לתשלום |
|--------------------------|-----------|-------------|--------------|-------------------|------------------|-------------|
| פרטי חשבון עבור תאריכים: |           |             |              |                   |                  |             |
| 777                      | פסגה      | 01/02/20    | 29/02/20     | 36.50             | 93.10            | 33.98 ₪     |
| 778                      | גבע       | 1,399.55    | 1,406.70     | 7.15              | 56.22            | 4.02 ₪      |
| 779                      | שפל       | 2,603.90    | 2,685.60     | 81.70             | 34.70            | 28.35 ₪     |

סה"כ לדייר:

| פסגה    | גבע    | שפל     | סה"כ    | שיא ביקוש |
|---------|--------|---------|---------|-----------|
| 36.50   | 7.15   | 81.70   | 125.35  | 0.90      |
| 33.98 ₪ | 4.02 ₪ | 28.35 ₪ | 66.35 ₪ |           |

סה"כ צריכה  
 סה"כ לתשלום

|          |                                   |              |
|----------|-----------------------------------|--------------|
| 36.10 ₪  | תשלום קבוע                        |              |
| 2.59 ₪   | תשלום עבור גודל חיבור בKVA (3x25) |              |
| 105.04 ₪ | סה"כ לתשלום                       | לא כולל מע"מ |

התפלגות חיוב בש"ח לפי תעו"ז

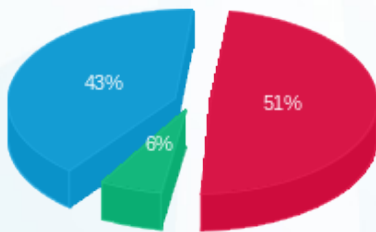

פסגה (33.98 ₪) - 43%  
 גבע (4.02 ₪) - 6%  
 שפל (28.35 ₪) - 51%

הסטוריית צריכה בקוט"ש

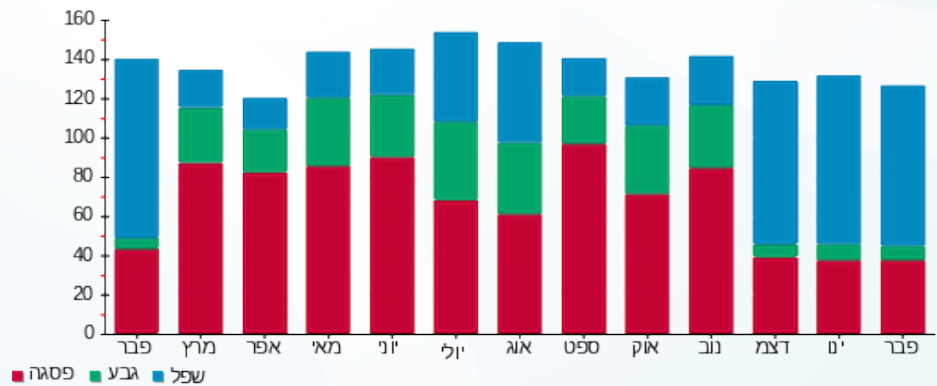



01/03/20 תאריך הפקה:  
 29/02/20 תאריך קריאה נוכחית:  
 01/02/20 תאריך קריאה קודמת:

שם דייר: צילדרן פליס-136  
 שם אתר: קניון הדר

לקוח/ה נכבד/ה, אנו מתכבדים להגיש את חישוב צריכת החשמל לתקופה 01/02/20 - 29/02/20:

6 - 81040338 (3x160)

| סוג תעריף                | סוג צריכה | קריאה קודמת | קריאה נוכחית | סה"כ צריכה בקוט"ש | מחיר לקוט"ש בא"ג | סה"כ לתשלום |
|--------------------------|-----------|-------------|--------------|-------------------|------------------|-------------|
| פרטי חשבון עבור תאריכים: |           |             |              |                   |                  |             |
| 777                      | פסגה      | 01/02/20    | 29/02/20     | 1,062.20          | 93.10            | 988.91 ₪    |
| 778                      | גבע       | 40,678.20   | 40,796.00    | 117.80            | 56.22            | 66.23 ₪     |
| 779                      | שפל       | 60,396.40   | 62,331.40    | 1,935.00          | 34.70            | 671.45 ₪    |

סה"כ לדייר:

| פסגה     | גבע     | שפל      | סה"כ       | שיא ביקוש |
|----------|---------|----------|------------|-----------|
| 1,062.20 | 117.80  | 1,935.00 | 3,115.00   | 8.80      |
| 988.91 ₪ | 66.23 ₪ | 671.45 ₪ | 1,726.58 ₪ |           |

סה"כ צריכה  
 סה"כ לתשלום

|            |                                    |              |
|------------|------------------------------------|--------------|
| 200.95 ₪   | תשלום קבוע                         |              |
| 16.58 ₪    | תשלום עבור גודל חיבור בKVA (3x160) |              |
| 1,944.11 ₪ | סה"כ לתשלום                        | לא כולל מע"מ |

התפלגות חיוב בש"ח לפי תעו"ז

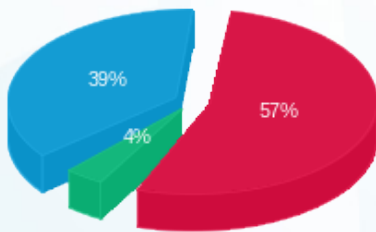

■ פסגה (988.91 ₪)  
 ■ גבע (66.23 ₪)  
 ■ שפל (671.45 ₪)

הסטוריית צריכה בקוט"ש

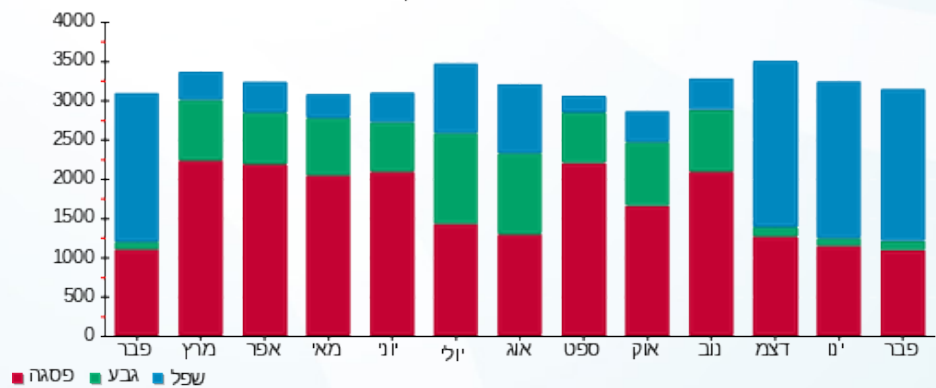

01/03/20 תאריך הפקה:  
 29/02/20 תאריך קריאה נוכחית:  
 01/02/20 תאריך קריאה קודמת:

שם דייר: צמ-27  
 שם אתר: קניון הדר

**לקוח/ה נכבד/ה, אנו מתכבדים להגיש את חישוב צריכת החשמל לתקופה 01/02/20 - 29/02/20:**

צמ-27 - 3 - 81029837(3x25)

| סה"כ לתשלום | מחיר לקוט"ש בא"ג | סה"כ צריכה בקוט"ש | קריאה נוכחית | קריאה קודמת | סוג צריכה                | סוג תעריף |
|-------------|------------------|-------------------|--------------|-------------|--------------------------|-----------|
|             |                  |                   | 29/02/20     | 01/02/20    | פרטי חשבון עבור תאריכים: |           |
| ₪ 465.36    | 93.10            | 499.85            | 73,385.70    | 72,885.85   | פסגה                     | 777       |
| ₪ 47.59     | 56.22            | 84.65             | 26,411.85    | 26,327.20   | גבע                      | 778       |
| ₪ 344.15    | 34.70            | 991.80            | 48,135.80    | 47,144.00   | שפל                      | 779       |

סה"כ לדייר:

| שיא ביקוש | סה"כ     | שפל      | גבע     | פסגה     |
|-----------|----------|----------|---------|----------|
| 5.65      | 1,576.30 | 991.80   | 84.65   | 499.85   |
|           | ₪ 857.11 | ₪ 344.15 | ₪ 47.59 | ₪ 465.36 |

סה"כ צריכה  
 סה"כ לתשלום

|            |                                          |                     |
|------------|------------------------------------------|---------------------|
| ₪ 200.95   | <b>תשלום קבוע</b>                        |                     |
| ₪ 2.59     | <b>תשלום עבור גודל חיבור בKVA (3x25)</b> |                     |
| ₪ 1,060.65 | <b>סה"כ לתשלום</b>                       | <b>לא כולל מע"מ</b> |

התפלגות חיוב בש"ח לפי תע"ז

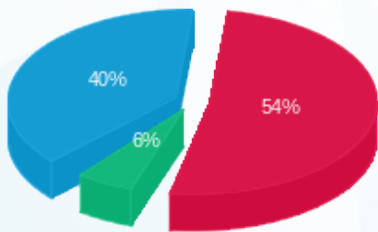

■ פסגה (₪ 465.36) 40%  
 ■ גבע (₪ 47.59) 6%  
 ■ שפל (₪ 344.15) 54%

הסטוריית צריכה בקוט"ש

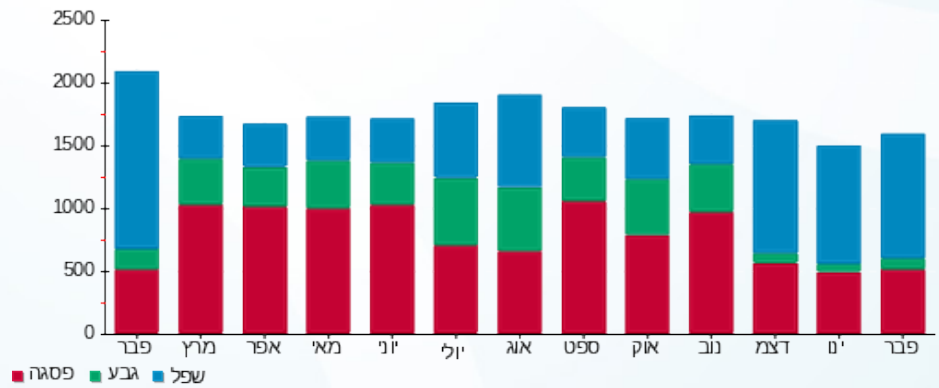

01/03/20 תאריך הפקה:  
 29/02/20 תאריך קריאה נוכחית:  
 01/02/20 תאריך קריאה קודמת:

שם דייר: קיווי 191  
 שם אתר: קניון הדר

לקוח/ה נכבד/ה, אנו מתכבדים להגיש את חישוב צריכת החשמל לתקופה 29/02/20 - 01/02/20:

קיווי 191 - 6 - 81029766 (3x40)

| סוג תעריף                | סוג צריכה | קריאה קודמת | קריאה נוכחית | סה"כ צריכה בקוט"ש | מחיר לקוט"ש בא"ג | סה"כ לתשלום |
|--------------------------|-----------|-------------|--------------|-------------------|------------------|-------------|
| פרטי חשבון עבור תאריכים: |           |             |              |                   |                  |             |
| 777                      | פסגה      | 01/02/20    | 29/02/20     | 393.00            | 93.10            | 365.88 ₪    |
| 778                      | גבע       | 9,219.60    | 9,283.15     | 63.55             | 56.22            | 35.73 ₪     |
| 779                      | שפל       | 15,809.60   | 16,632.10    | 822.50            | 34.70            | 285.41 ₪    |

סה"כ לדייר:

| פסגה     | גבע     | שפל      | סה"כ     | שיא ביקוש |
|----------|---------|----------|----------|-----------|
| 393.00   | 63.55   | 822.50   | 1,279.05 | 6.30      |
| 365.88 ₪ | 35.73 ₪ | 285.41 ₪ | 687.02 ₪ |           |

סה"כ צריכה  
 סה"כ לתשלום

|          |                                   |              |
|----------|-----------------------------------|--------------|
| 36.10 ₪  | תשלום קבוע                        |              |
| 4.14 ₪   | תשלום עבור גודל חיבור בKVA (3x40) |              |
| 727.26 ₪ | סה"כ לתשלום                       | לא כולל מע"מ |

התפלגות חיוב בש"ח לפי תעו"ז

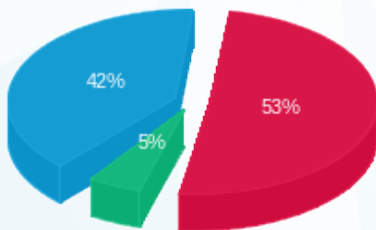

פסגה (365.88 ₪) 53%  
 גבע (35.73 ₪) 42%  
 שפל (285.41 ₪) 5%

הסטוריית צריכה בקוט"ש

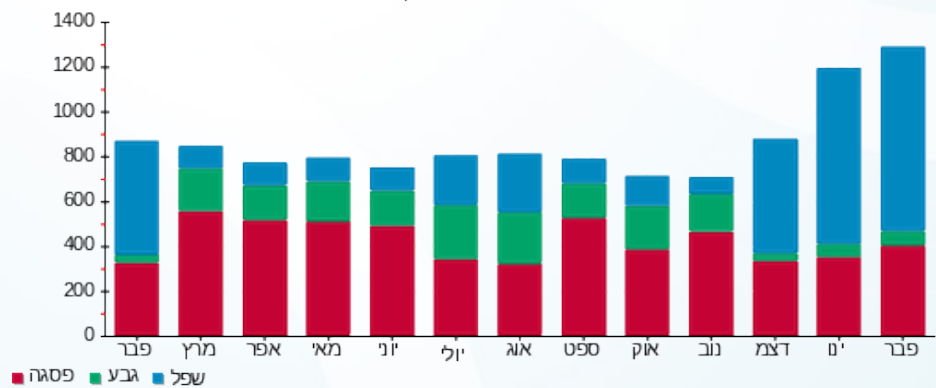



01/03/20 תאריך הפקדה:  
 29/02/20 תאריך קריאה נוכחית:  
 01/02/20 תאריך קריאה קודמת:

שם דייר: קיוסק מתוקים 0  
 שם אתר: קניון הדר

לקוח/ה נכבד/ה, אנו מתכבדים להגיש את חישוב צריכת החשמל לתקופה 29/02/20 - 01/02/20:

קיוסק מתוקים 0 - 6 - 81037884 (3x25)

| סוג תעריף                | סוג צריכה | קריאה קודמת | קריאה נוכחית | סה"כ צריכה בקוט"ש | מחיר לקוט"ש בא"ג | סה"כ לתשלום |
|--------------------------|-----------|-------------|--------------|-------------------|------------------|-------------|
| פרטי חשבון עבור תאריכים: |           |             |              |                   |                  |             |
| 777                      | פסגה      | 01/02/20    | 29/02/20     | 71.70             | 93.10            | 66.75 ₪     |
| 778                      | גבע       | 5,126.90    | 5,147.10     | 20.20             | 56.22            | 11.36 ₪     |
| 779                      | שפל       | 16,150.30   | 16,439.10    | 288.80            | 34.70            | 100.21 ₪    |

סה"כ לדיר:

| פסגה    | גבע     | שפל      | סה"כ     | שיא ביקוש |
|---------|---------|----------|----------|-----------|
| 71.70   | 20.20   | 288.80   | 380.70   | 3.90      |
| 66.75 ₪ | 11.36 ₪ | 100.21 ₪ | 178.32 ₪ |           |

סה"כ צריכה  
 סה"כ לתשלום

|          |                                   |              |
|----------|-----------------------------------|--------------|
| 36.10 ₪  | תשלום קבוע                        |              |
| 2.59 ₪   | תשלום עבור גודל חיבור בKVA (3x25) |              |
| 217.01 ₪ | סה"כ לתשלום                       | לא כולל מע"מ |

התפלגות חיוב בש"ח לפי תעו"ז

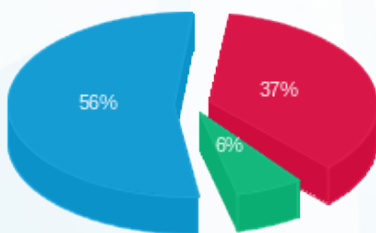

פסגה (66.75 ₪) 56%  
 גבע (11.36 ₪) 6%  
 שפל (100.21 ₪) 37%

הסטוריית צריכה בקוט"ש

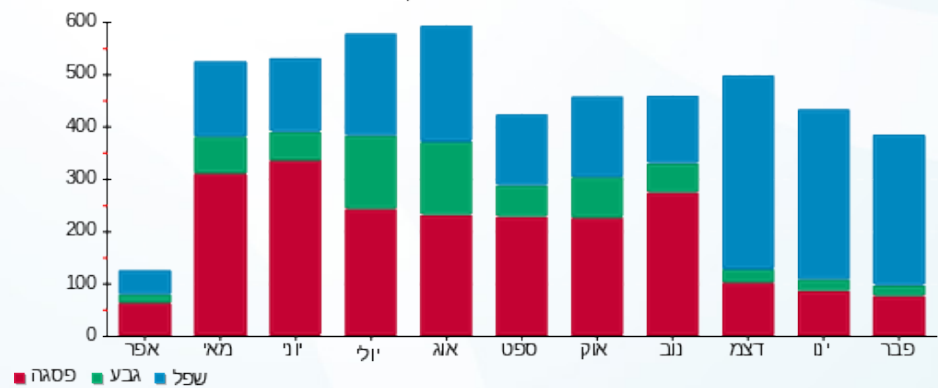

01/03/20 תאריך הפקה:  
 29/02/20 תאריך קריאה נוכחית:  
 01/02/20 תאריך קריאה קודמת:

שם דייר: קסטרו-146  
 שם אתר: קניון הדר

לקוח/ה נכבד/ה, אנו מתכבדים להגיש את חישוב צריכת החשמל לתקופה 01/02/20 - 29/02/20:

קסטרו-146 - 5 - 81042482(3x250)

| סוג תעריף                | סוג צריכה | קריאה קודמת | קריאה נוכחית | סה"כ צריכה בקוט"ש | מחיר לקוט"ש בא"ג | סה"כ לתשלום |
|--------------------------|-----------|-------------|--------------|-------------------|------------------|-------------|
| פרטי חשבון עבור תאריכים: |           |             |              |                   |                  |             |
| 777                      | פסגה      | 01/02/20    | 29/02/20     | 3,760.00          | 93.10            | 3,500.56 ₪  |
| 778                      | גבע       | 207,952.80  | 208,428.00   | 475.20            | 56.22            | 267.16 ₪    |
| 779                      | שפל       | 341,285.20  | 348,377.60   | 7,092.40          | 34.70            | 2,461.06 ₪  |

סה"כ לדייר:

| פסגה       | גבע      | שפל        | סה"כ       | שיא ביקוש |
|------------|----------|------------|------------|-----------|
| 3,760.00   | 475.20   | 7,092.40   | 11,327.60  | 34.40     |
| 3,500.56 ₪ | 267.16 ₪ | 2,461.06 ₪ | 6,228.78 ₪ |           |

סה"כ צריכה  
 סה"כ לתשלום

|            |                                    |              |
|------------|------------------------------------|--------------|
| 200.95 ₪   | תשלום קבוע                         |              |
| 25.90 ₪    | תשלום עבור גודל חיבור בKVA (3x250) |              |
| 6,455.63 ₪ | סה"כ לתשלום                        | לא כולל מע"מ |

התפלגות חיוב בש"ח לפי תע"ז

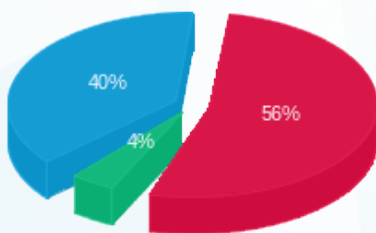

■ פסגה (3,500.56 ₪)  
 ■ גבע (267.16 ₪)  
 ■ שפל (2,461.06 ₪)

הסטוריית צריכה בקוט"ש

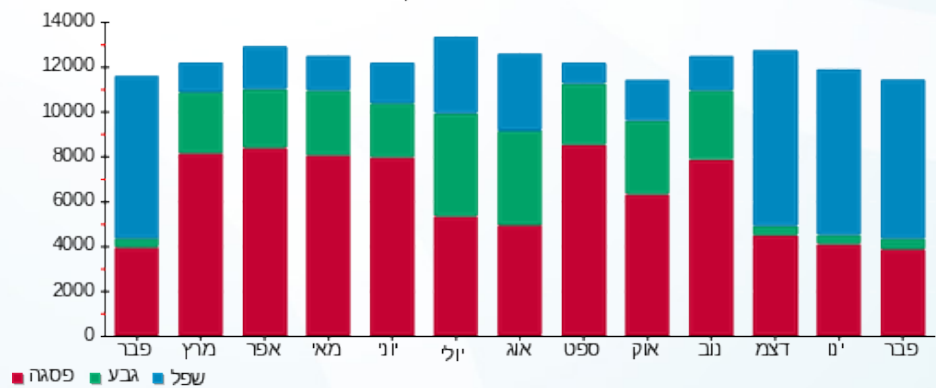



01/03/20 תאריך הפקה:  
 29/02/20 תאריך קריאה נוכחית:  
 01/02/20 תאריך קריאה קודמת:

שם דייר: קפה גרג-137  
 שם אתר: קניון הדר

לקוח/ה נכבד/ה, אנו מתכבדים להגיש את חישוב צריכת החשמל לתקופה 01/02/20 - 29/02/20:

8 - 81040337(3x125)

| סוג תעריף                | סוג צריכה | קריאה קודמת | קריאה נוכחית | סה"כ צריכה בקוט"ש | מחיר לקוט"ש בא"ג | סה"כ לתשלום |
|--------------------------|-----------|-------------|--------------|-------------------|------------------|-------------|
| פרטי חשבון עבור תאריכים: |           |             |              |                   |                  |             |
| 777                      | פסגה      | 01/02/20    | 29/02/20     | 3,255.80          | 93.10            | 3,031.15 ₪  |
| 778                      | גבע       | 153,841.80  | 154,525.00   | 683.20            | 56.22            | 384.10 ₪    |
| 779                      | שפל       | 322,013.60  | 329,539.00   | 7,525.40          | 34.70            | 2,611.31 ₪  |

סה"כ לדייר:

| פסגה       | גבע      | שפל        | סה"כ       | שיא ביקוש |
|------------|----------|------------|------------|-----------|
| 3,255.80   | 683.20   | 7,525.40   | 11,464.40  | 43.80     |
| 3,031.15 ₪ | 384.10 ₪ | 2,611.31 ₪ | 6,026.56 ₪ |           |

סה"כ צריכה  
 סה"כ לתשלום

|            |                                    |              |
|------------|------------------------------------|--------------|
| 200.95 ₪   | תשלום קבוע                         |              |
| 12.95 ₪    | תשלום עבור גודל חיבור בKVA (3x125) |              |
| 6,240.46 ₪ | סה"כ לתשלום                        | לא כולל מע"מ |

התפלגות חיוב בש"ח לפי תע"ז

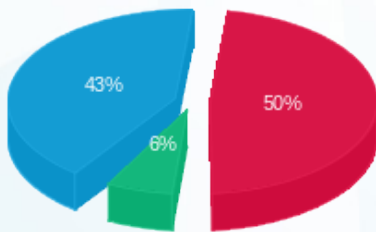

■ פסגה (3,031.15 ₪)  
 ■ גבע (384.10 ₪)  
 ■ שפל (2,611.31 ₪)

הסטוריית צריכה בקוט"ש

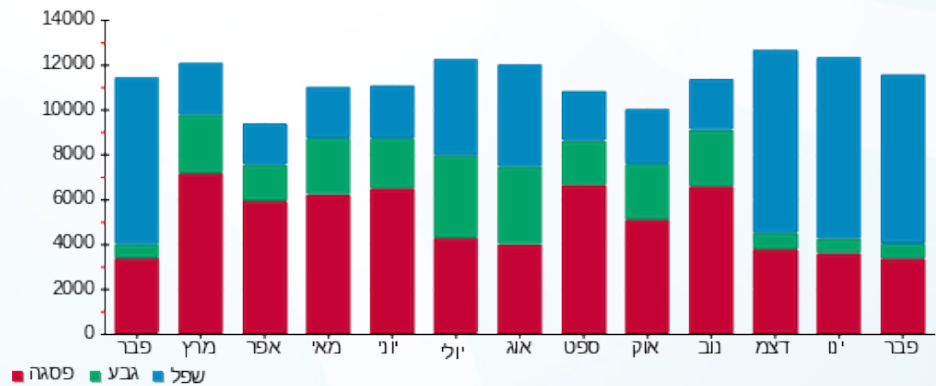



01/03/20 תאריך הפקה:  
 29/02/20 תאריך קריאה נוכחית:  
 01/02/20 תאריך קריאה קודמת:

שם דייר: קרולינה למקה - 141  
 שם אתר: קניון הדר

לקוח/ה נכבד/ה, אנו מתכבדים להגיש את חישוב צריכת החשמל לתקופה 29/02/20 - 01/02/20:

קרולינה למקה - 141 - 5 - 81040027 (1x16)

| סוג תעריף                | סוג צריכה | קריאה קודמת | קריאה נוכחית | סה"כ צריכה בקוט"ש | מחיר לקוט"ש בא"ג | סה"כ לתשלום |
|--------------------------|-----------|-------------|--------------|-------------------|------------------|-------------|
| פרטי חשבון עבור תאריכים: |           |             |              |                   |                  |             |
| 777                      | פסגה      | 01/02/20    | 29/02/20     | 107.05            | 93.10            | 99.66 ₪     |
| 778                      | גבע       | 1,283.30    | 1,294.25     | 10.95             | 56.22            | 6.16 ₪      |
| 779                      | שפל       | 2,077.15    | 2,244.50     | 167.35            | 34.70            | 58.07 ₪     |

סה"כ לדייר:

| פסגה    | גבע    | שפל     | סה"כ     | שיא ביקוש |
|---------|--------|---------|----------|-----------|
| 107.05  | 10.95  | 167.35  | 285.35   | 1.35      |
| 99.66 ₪ | 6.16 ₪ | 58.07 ₪ | 163.89 ₪ |           |

סה"כ צריכה  
 סה"כ לתשלום

|          |                                   |              |
|----------|-----------------------------------|--------------|
| 36.10 ₪  | תשלום קבוע                        |              |
| 0.55 ₪   | תשלום עבור גודל חיבור בKVA (1x16) |              |
| 200.54 ₪ | סה"כ לתשלום                       | לא כולל מע"מ |

התפלגות חיוב בש"ח לפי תע"ז

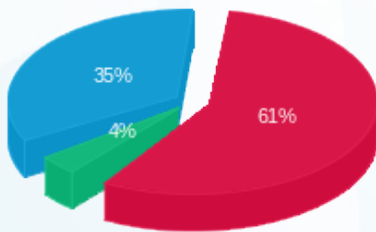

פסגה (99.66 ₪) 61%  
 גבע (6.16 ₪) 4%  
 שפל (58.07 ₪) 35%

הסטוריית צריכה בקוט"ש

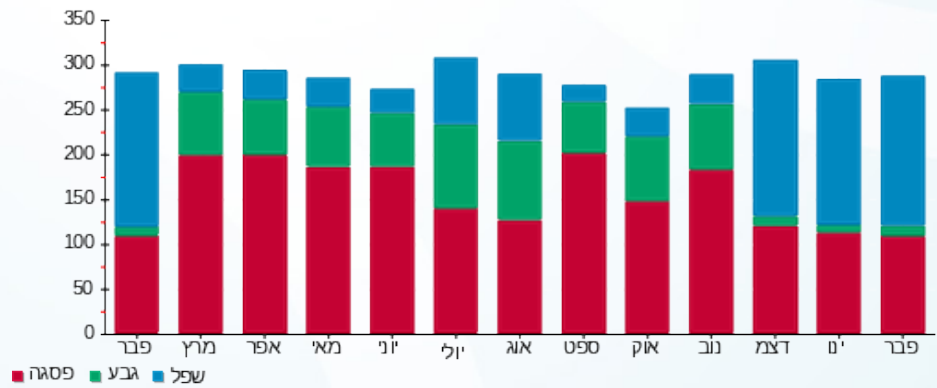



01/03/20 תאריך הפקה:  
 29/02/20 תאריך קריאה נוכחית:  
 01/02/20 תאריך קריאה קודמת:

שם דייר: קרוקס 107  
 שם אתר: קניון הדר

לקוח/ה נכבד/ה, אנו מתכבדים להגיש את חישוב צריכת החשמל לתקופה 01/02/20 - 29/02/20:

קרוקס 107 - 5 - 81029766 (3x40)

| סוג תעריף                | סוג צריכה | קריאה קודמת | קריאה נוכחית | סה"כ צריכה בקוט"ש | מחיר לקוט"ש בא"ג | סה"כ לתשלום |
|--------------------------|-----------|-------------|--------------|-------------------|------------------|-------------|
| פרטי חשבון עבור תאריכים: |           |             |              |                   |                  |             |
| 777                      | פסגה      | 01/02/20    | 29/02/20     | 796.75            | 93.10            | 741.77 ₪    |
| 778                      | גבע       | 15,693.35   | 15,773.90    | 80.55             | 56.22            | 45.29 ₪     |
| 779                      | שפל       | 22,900.00   | 24,041.40    | 1,141.40          | 34.70            | 396.07 ₪    |

סה"כ לדייר:

| פסגה     | גבע     | שפל      | סה"כ       | שיא ביקוש |
|----------|---------|----------|------------|-----------|
| 796.75   | 80.55   | 1,141.40 | 2,018.70   | 12.85     |
| 741.77 ₪ | 45.29 ₪ | 396.07 ₪ | 1,183.13 ₪ |           |

סה"כ צריכה  
 סה"כ לתשלום

|            |                                   |              |
|------------|-----------------------------------|--------------|
| 200.95 ₪   | תשלום קבוע                        |              |
| 4.14 ₪     | תשלום עבור גודל חיבור בKVA (3x40) |              |
| 1,388.22 ₪ | סה"כ לתשלום                       | לא כולל מע"מ |

התפלגות חיוב בש"ח לפי תעו"ז

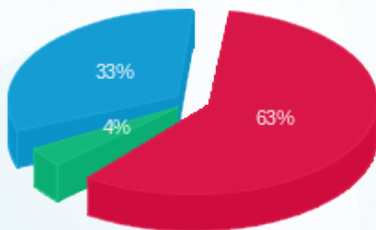

■ פסגה (741.77 ₪)  
 ■ גבע (45.29 ₪)  
 ■ שפל (396.07 ₪)

הסטוריית צריכה בקוט"ש

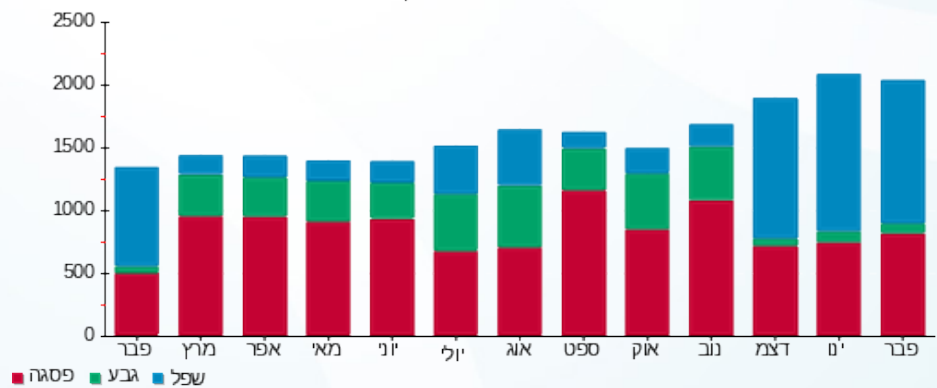



01/03/20 תאריך הפקה:  
 29/02/20 תאריך קריאה נוכחית:  
 01/02/20 תאריך קריאה קודמת:

שם דייר: קרייזי ליון-30  
 שם אתר: קניון הדר

לקוח/ה נכבד/ה, אנו מתכבדים להגיש את חישוב צריכת החשמל לתקופה 01/02/20 - 29/02/20:

קרייזי ליון-30 - 1 - 81029833(3x40)

| סוג תעריף                | סוג צריכה | קריאה קודמת | קריאה נוכחית | סה"כ צריכה בקוט"ש | מחיר לקוט"ש בא"ג | סה"כ לתשלום  |
|--------------------------|-----------|-------------|--------------|-------------------|------------------|--------------|
| פרטי חשבון עבור תאריכים: |           |             |              |                   |                  |              |
| 777                      | פסגה      | 01/02/20    | 29/02/20     | 671.65            | 93.10            | 777 ₪ 625.31 |
| 778                      | גבע       | 28,505.60   | 28,591.15    | 85.55             | 56.22            | 778 ₪ 48.10  |
| 779                      | שפל       | 39,859.70   | 40,967.65    | 1,107.95          | 34.70            | 779 ₪ 384.46 |

סה"כ לדייר:

| פסגה         | גבע         | שפל          | סה"כ           | שיא ביקוש |
|--------------|-------------|--------------|----------------|-----------|
| 671.65       | 85.55       | 1,107.95     | 1,865.15       | 7.20      |
| 777 ₪ 625.31 | 778 ₪ 48.10 | 779 ₪ 384.46 | 777 ₪ 1,057.86 |           |

סה"כ צריכה  
 סה"כ לתשלום

|            |                                   |              |
|------------|-----------------------------------|--------------|
| 200.95 ₪   | תשלום קבוע                        |              |
| 4.14 ₪     | תשלום עבור גודל חיבור בKVA (3x40) |              |
| 1,262.96 ₪ | סה"כ לתשלום                       | לא כולל מע"מ |

התפלגות חיוב בש"ח לפי תע"ז

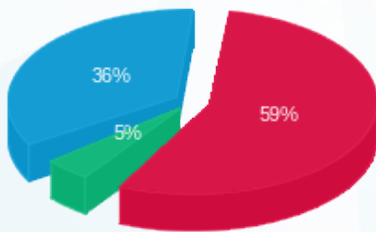

■ פסגה (777 ₪ 625.31)  
 ■ גבע (778 ₪ 48.10)  
 ■ שפל (779 ₪ 384.46)

הסטוריית צריכה בקוט"ש

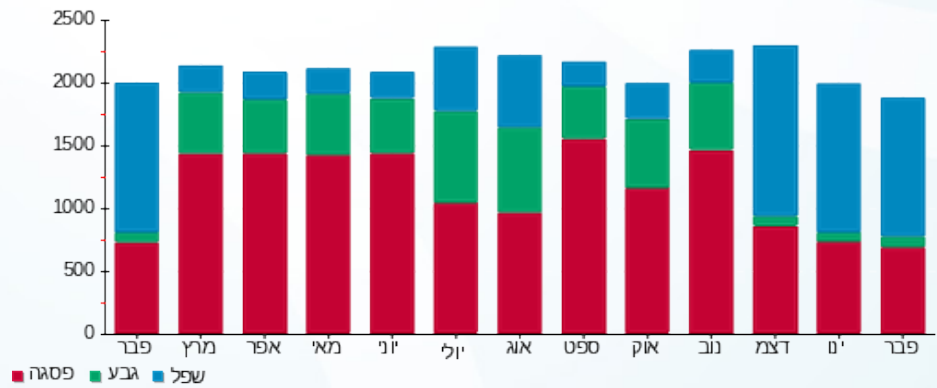

01/03/20 תאריך הפקדה:  
 29/02/20 תאריך קריאה נוכחית:  
 01/02/20 תאריך קריאה קודמת:

שם דייר: רולדין - 167  
 שם אתר: קניון הדר

לקוח/ה נכבד/ה, אנו מתכבדים להגיש את חישוב צריכת החשמל לתקופה 01/02/20 - 29/02/20:

רולדין - 167 - 3 - 81037897 (3x80)

| סוג תעריף | סוג צריכה | קריאה קודמת | קריאה נוכחית | סה"כ צריכה בקוט"ש | מחיר לקוט"ש בא"ג | סה"כ לתשלום |
|-----------|-----------|-------------|--------------|-------------------|------------------|-------------|
|           |           | 01/02/20    | 29/02/20     |                   |                  |             |
| 777       | פסגה      | 294,948.90  | 297,035.40   | 2,086.50          | 93.10            | 1,942.53 ₪  |
| 778       | גבע       | 134,150.20  | 135,365.50   | 1,215.30          | 56.22            | 683.24 ₪    |
| 779       | שפל       | 274,594.40  | 282,200.70   | 7,606.30          | 34.70            | 2,639.39 ₪  |

סה"כ לדייר:

| פסגה       | גבע      | שפל        | סה"כ       | שיא ביקוש |
|------------|----------|------------|------------|-----------|
| 2,086.50   | 1,215.30 | 7,606.30   | 10,908.10  | 38.00     |
| 1,942.53 ₪ | 683.24 ₪ | 2,639.39 ₪ | 5,265.16 ₪ |           |

סה"כ צריכה  
 סה"כ לתשלום

|            |                                   |              |
|------------|-----------------------------------|--------------|
| 200.95 ₪   | תשלום קבוע                        |              |
| 8.29 ₪     | תשלום עבור גודל חיבור בKVA (3x80) |              |
| 5,474.40 ₪ | סה"כ לתשלום                       | לא כולל מע"מ |

התפלגות חיוב בש"ח לפי תעו"ז

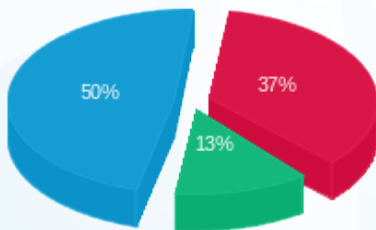

■ פסגה (1,942.53 ₪)  
 ■ גבע (683.24 ₪)  
 ■ שפל (2,639.39 ₪)

הסטוריית צריכה בקוט"ש

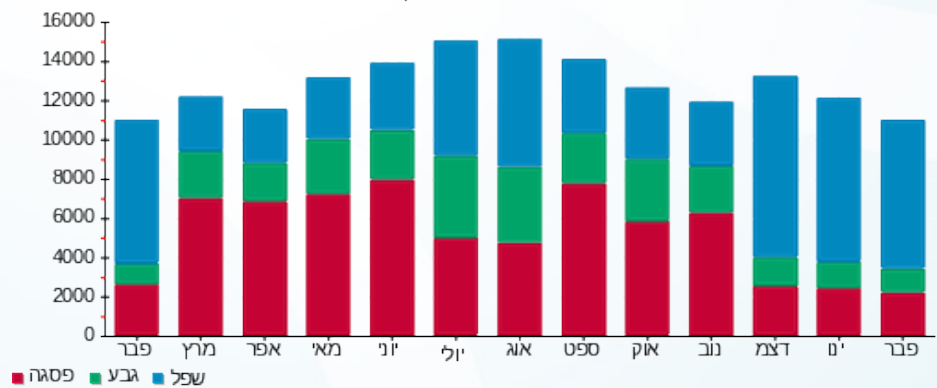



01/03/20 תאריך הפקדה:  
 29/02/20 תאריך קריאה נוכחית:  
 01/02/20 תאריך קריאה קודמת:

שם דייר: רומי בוטיק-108  
 שם אתר: קניון הדר

לקוח/ה נכבד/ה, אנו מתכבדים להגיש את חישוב צריכת החשמל לתקופה 29/02/20 - 01/02/20:

רומי בוטיק-108 - 2 - 81029742(3x25)

| סוג תעריף                | סוג צריכה | קריאה קודמת | קריאה נוכחית | סה"כ צריכה בקוט"ש | מחיר לקוט"ש בא"ג | סה"כ לתשלום |
|--------------------------|-----------|-------------|--------------|-------------------|------------------|-------------|
| פרטי חשבון עבור תאריכים: |           |             |              |                   |                  |             |
| 777                      | פסגה      | 01/02/20    | 29/02/20     | 137.20            | 93.10            | 127.73 ₪    |
| 778                      | גבע       | 13,959.00   | 13,981.75    | 22.75             | 56.22            | 12.79 ₪     |
| 779                      | שפל       | 20,659.45   | 20,932.10    | 272.65            | 34.70            | 94.61 ₪     |

סה"כ לדייר:

| פסגה     | גבע     | שפל     | סה"כ     | שיא ביקוש |
|----------|---------|---------|----------|-----------|
| 137.20   | 22.75   | 272.65  | 432.60   | 1.60      |
| 127.73 ₪ | 12.79 ₪ | 94.61 ₪ | 235.13 ₪ |           |

סה"כ צריכה  
 סה"כ לתשלום

|          |                                          |                     |
|----------|------------------------------------------|---------------------|
| 36.10 ₪  | <b>תשלום קבוע</b>                        |                     |
| 2.59 ₪   | <b>תשלום עבור גודל חיבור בKVA (3x25)</b> |                     |
| 273.82 ₪ | <b>סה"כ לתשלום</b>                       | <b>לא כולל מע"מ</b> |

התפלגות חיוב בש"ח לפי תעו"ז

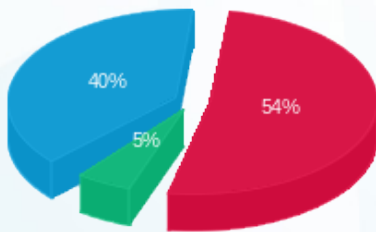

■ פסגה (127.73 ₪)  
 ■ גבע (12.79 ₪)  
 ■ שפל (94.61 ₪)

הסטוריית צריכה בקוט"ש

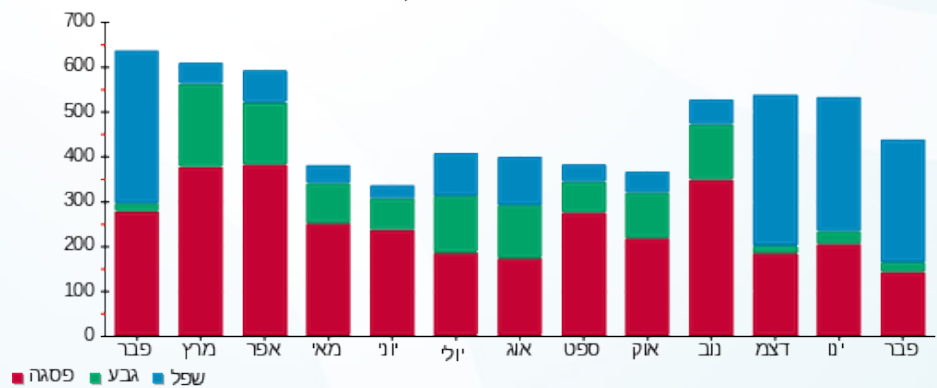



01/03/20 תאריך הפקה:  
 29/02/20 תאריך קריאה נוכחית:  
 01/02/20 תאריך קריאה קודמת:

שם דייר: רמי לוי אולמובייל - 174  
 שם אתר: קניון הדר

לקוח/ה נכבד/ה, אנו מתכבדים להגיש את חישוב צריכת החשמל לתקופה 01/02/20 - 29/02/20:

רמי לוי אולמובייל - 174 - 6 - 81040027(1x20)

| סוג תעריף                | סוג צריכה | קריאה קודמת | קריאה נוכחית | סה"כ צריכה בקוט"ש | מחיר לקוט"ש בא"ג | סה"כ לתשלום |
|--------------------------|-----------|-------------|--------------|-------------------|------------------|-------------|
| פרטי חשבון עבור תאריכים: |           |             |              |                   |                  |             |
| 777                      | פסגה      | 01/02/20    | 29/02/20     | 77.80             | 93.10            | 72.43 ₪     |
| 778                      | גבע       | 786.30      | 795.20       | 8.90              | 56.22            | 5.00 ₪      |
| 779                      | שפל       | 1,355.65    | 1,484.35     | 128.70            | 34.70            | 44.66 ₪     |

סה"כ לדייר:

| פסגה    | גבע    | שפל     | סה"כ     | שיא ביקוש |
|---------|--------|---------|----------|-----------|
| 77.80   | 8.90   | 128.70  | 215.40   | 0.70      |
| ₪ 72.43 | ₪ 5.00 | ₪ 44.66 | ₪ 122.09 |           |

סה"כ צריכה  
 סה"כ לתשלום

|          |                                          |                     |
|----------|------------------------------------------|---------------------|
| ₪ 36.10  | <b>תשלום קבוע</b>                        |                     |
| ₪ 0.69   | <b>תשלום עבור גודל חיבור בKVA (1x20)</b> |                     |
| ₪ 158.89 | <b>סה"כ לתשלום</b>                       | <b>לא כולל מע"מ</b> |

התפלגות חיוב בש"ח לפי תעו"ז

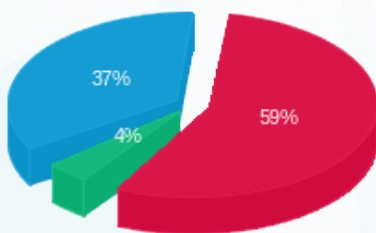

פסגה (₪ 72.43) ■  
 גבע (₪ 5.00) ■  
 שפל (₪ 44.66) ■

הסטוריית צריכה בקוט"ש

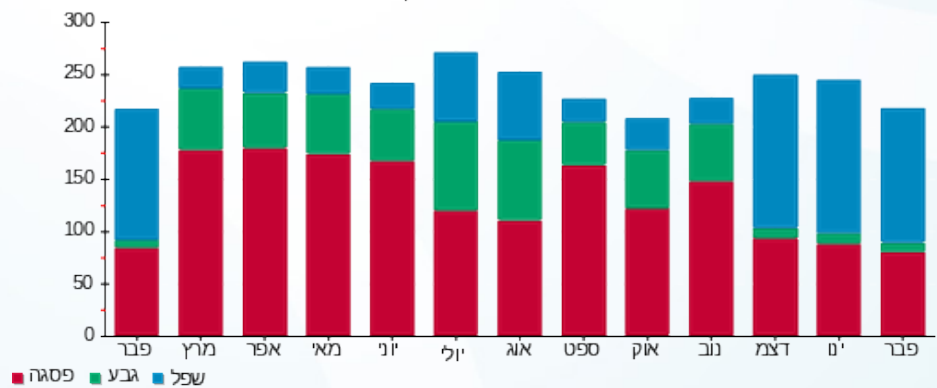



01/03/20

תאריך הפקדה:

שם דייר: רנואר-131

29/02/20

תאריך קריאה נוכחית:

שם אתר: קניון הדר

01/02/20

תאריך קריאה קודמת:

לקוח/ה נכבד/ה, אנו מתכבדים להגיש את חישוב צריכת החשמל לתקופה 29/02/20 - 01/02/20:

5 - 81040337 (3x100)

| סוג תעריף                | סוג צריכה | קריאה קודמת | קריאה נוכחית | סה"כ צריכה בקוט"ש | מחיר לקוט"ש בא"ג | סה"כ לתשלום |
|--------------------------|-----------|-------------|--------------|-------------------|------------------|-------------|
| פרטי חשבון עבור תאריכים: |           |             |              |                   |                  |             |
| 777                      | פסגה      | 01/02/20    | 29/02/20     | 1,740.60          | 93.10            | 1,620.50 ₪  |
| 778                      | גבע       | 73,149.80   | 73,344.40    | 194.60            | 56.22            | 109.40 ₪    |
| 779                      | שפל       | 112,557.80  | 115,612.60   | 3,054.80          | 34.70            | 1,060.02 ₪  |

סה"כ לדייר:

| פסגה       | גבע      | שפל        | סה"כ       | שיא ביקוש |
|------------|----------|------------|------------|-----------|
| 1,740.60   | 194.60   | 3,054.80   | 4,990.00   | 16.80     |
| 1,620.50 ₪ | 109.40 ₪ | 1,060.02 ₪ | 2,789.92 ₪ |           |

סה"כ צריכה

סה"כ לתשלום

|            |                                    |              |
|------------|------------------------------------|--------------|
| 200.95 ₪   | תשלום קבוע                         |              |
| 10.36 ₪    | תשלום עבור גודל חיבור בKVA (3x100) |              |
| 3,001.23 ₪ | סה"כ לתשלום                        | לא כולל מע"מ |

התפלגות חיוב בש"ח לפי תע"ז

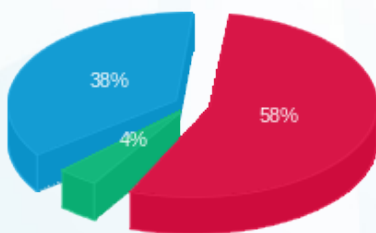

- פסגה (1,620.50 ₪) 58%
- גבע (109.40 ₪) 38%
- שפל (1,060.02 ₪) 4%

הסטוריית צריכה בקוט"ש

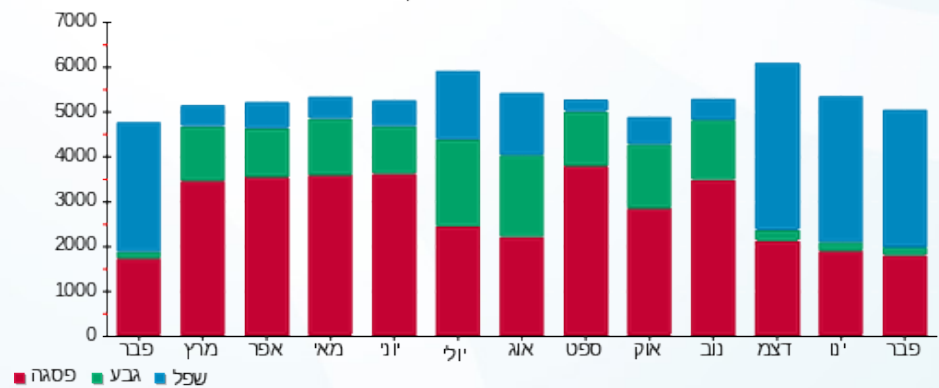



01/03/20 תאריך הפקדה:  
 29/02/20 תאריך קריאה נוכחית:  
 01/02/20 תאריך קריאה קודמת:

שם דייר: תמנון חדש 96  
 שם אתר: קניון הדר

לקוח/ה נכבד/ה, אנו מתכבדים להגיש את חישוב צריכת החשמל לתקופה 01/02/20 - 29/02/20:

תמנון חדש - 4 - 4 - 81022680(3x80)

| סוג תעריף                | סוג צריכה | קריאה קודמת | קריאה נוכחית | סה"כ צריכה בקוט"ש | מחיר לקוט"ש בא"ג | סה"כ לתשלום |
|--------------------------|-----------|-------------|--------------|-------------------|------------------|-------------|
| פרטי חשבון עבור תאריכים: |           |             |              |                   |                  |             |
| 777                      | פסגה      | 01/02/20    | 29/02/20     | 2,689.00          | 93.10            | 2,503.46 ₪  |
| 778                      | גבע       | 104,409.80  | 104,760.40   | 350.60            | 56.22            | 197.11 ₪    |
| 779                      | שפל       | 163,300.20  | 167,591.40   | 4,291.20          | 34.70            | 1,489.05 ₪  |

סה"כ לדייר:

| פסגה       | גבע      | שפל        | סה"כ       | שיא ביקוש |
|------------|----------|------------|------------|-----------|
| 2,689.00   | 350.60   | 4,291.20   | 7,330.80   | 50.40     |
| 2,503.46 ₪ | 197.11 ₪ | 1,489.05 ₪ | 4,189.61 ₪ |           |

סה"כ צריכה  
 סה"כ לתשלום

|            |                                   |              |
|------------|-----------------------------------|--------------|
| 36.10 ₪    | תשלום קבוע                        |              |
| 8.29 ₪     | תשלום עבור גודל חיבור בKVA (3x80) |              |
| 4,234.00 ₪ | סה"כ לתשלום                       | לא כולל מע"מ |

התפלגות חיוב בש"ח לפי תעו"ז

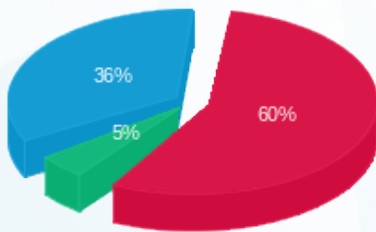

■ פסגה (2,503.46 ₪) 60%  
 ■ גבע (197.11 ₪) 36%  
 ■ שפל (1,489.05 ₪) 5%

הסטוריית צריכה בקוט"ש

