



02/03/20 תאריך הפקדה:  
 29/02/20 תאריך קריאה נוכחית:  
 01/02/20 תאריך קריאה קודמת:

שם דייר: kiwi-109 - 28188  
 שם אתר: קניון לב המפרץ

לקוח/ה נכבד/ה, אנו מתכבדים להגיש את חישוב צריכת החשמל לתקופה 01/02/20 - 29/02/20:

1 - KIWI - (3x63)14154708

סה"כ לתשלום	מחיר לקוט"ש בא"ג	סה"כ צריכה בקוט"ש	קריאה נוכחית	קריאה קודמת	סוג צריכה	סוג תעריף
			29/02/20	01/02/20	פרטי חשבון עבור תאריכים:	
₪ 433.19	93.10	465.30	53,367.70	52,902.40	פסגה	777
₪ 14.28	56.22	25.40	17,840.00	17,814.60	גבע	778
₪ 268.13	34.70	772.70	25,553.70	24,781.00	שפל	779

סה"כ לדייר:

שיא ביקוש	סה"כ	שפל	גבע	פסגה
9.75	1,263.40	772.70	25.40	465.30
	₪ 715.60	₪ 268.13	₪ 14.28	₪ 433.19

סה"כ צריכה  
 סה"כ לתשלום

₪ 200.95	<b>תשלום קבוע</b>	
₪ 6.53	<b>תשלום עבור גודל חיבור בKVA (3x63)</b>	
0.974	<b>מקדם הספק</b>	
₪ 0.00	<b>תשלום עבור מקדם הספק</b>	
₪ 923.08	<b>סה"כ לתשלום</b>	<b>לא כולל מע"מ</b>

התפלגות חיוב בש"ח לפי תעו"ז

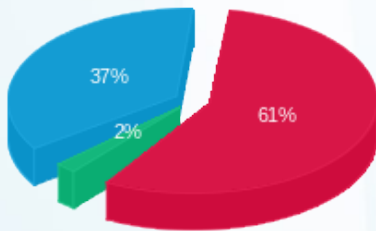

■ פסגה (₪ 433.19)  
 ■ גבע (₪ 14.28)  
 ■ שפל (₪ 268.13)

הסטוריית צריכה בקוט"ש

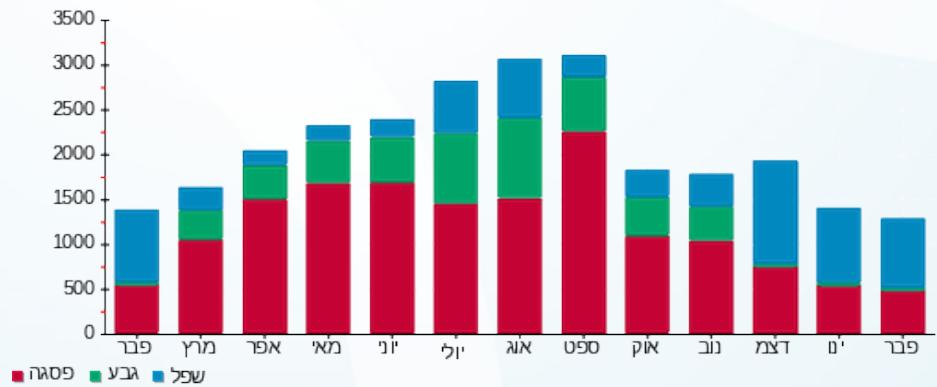

02/03/20 תאריך הפקה:  
 29/02/20 תאריך קריאה נוכחי:  
 01/02/20 תאריך קריאה קודמת:

שם דייר: 100-5 פטקס חיות מחמד בע"מ - 28609  
 שם אתר: קניון לב המפרץ

לקוח/ה נכבד/ה, אנו מתכבדים להגיש את חישוב צריכת החשמל לתקופה 01/02/20 - 29/02/20:

100-5 פטקס חיות מחמד בע"מ - 3 - 18029647(3x40)

סוג תעריף	סוג צריכה	קריאה קודמת	קריאה נוכחית	סה"כ צריכה בקוט"ש	מחיר לקוט"ש בא"ג	סה"כ לתשלום
פרטי חשבון עבור תאריכים:						
777	פסגה	01/02/20	29/02/20	288.95	93.10	269.01 ₪
778	גבע	6,253.95	6,342.40	88.45	56.22	49.73 ₪
779	שפל	12,536.10	13,399.70	863.60	34.70	299.67 ₪

סה"כ לדייר:

פסגה	גבע	שפל	סה"כ	שיא ביקוש
288.95	88.45	863.60	1,241.00	4.79
269.01 ₪	49.73 ₪	299.67 ₪	618.41 ₪	

סה"כ צריכה  
סה"כ לתשלום

200.95 ₪	תשלום קבוע	לא כולל מע"מ
4.14 ₪	תשלום עבור גודל חיבור ב KVA (3x40)	
0.991	מקדם הספק	
0.00 ₪	תשלום עבור מקדם הספק	
823.50 ₪	סה"כ לתשלום	

התפלגות חיוב בש"ח לפי תעו"ז

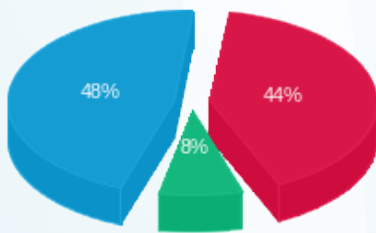

פסגה (269.01 ₪) 48%  
 גבע (49.73 ₪) 8%  
 שפל (299.67 ₪)

הסטוריית צריכה בקוט"ש

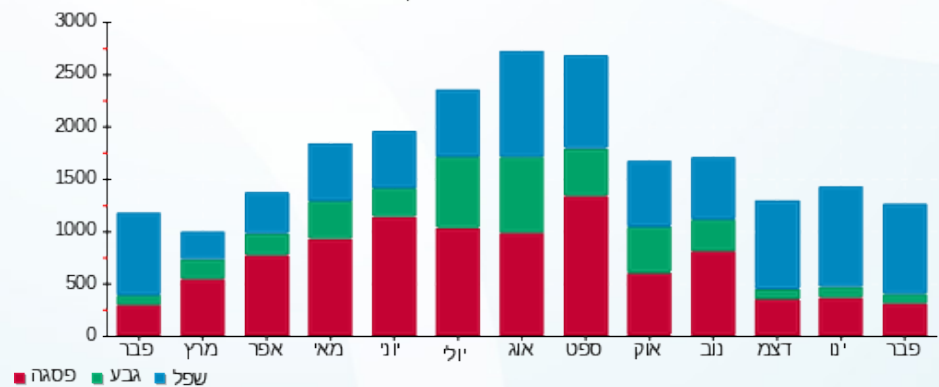



02/03/20 תאריך הפקדה:  
 29/02/20 תאריך קריאה נוכחית:  
 01/02/20 תאריך קריאה קודמת:

שם דייר: 100/7 נעלי אימק - 28610  
 שם אתר: קניון לב המפרץ

לקוח/ה נכבד/ה, אנו מתכבדים להגיש את חישוב צריכת החשמל לתקופה 01/02/20 - 29/02/20:

100/7 נעלי אימק - 6 - (3x63)18029647

סוג תעריף	סוג צריכה	קריאה קודמת	קריאה נוכחית	סה"כ צריכה בקוט"ש	מחיר לקוט"ש בא"ג	סה"כ לתשלום
פרטי חשבון עבור תאריכים:						
777	פסגה	01/02/20	29/02/20	256.20	93.10	238.52 ₪
778	גבע	3,125.70	3,145.40	19.70	56.22	11.08 ₪
779	שפל	2,687.00	3,050.50	363.50	34.70	126.13 ₪

סה"כ לדייר:

פסגה	גבע	שפל	סה"כ	שיא ביקוש
256.20	19.70	363.50	639.40	6.68
238.52 ₪	11.08 ₪	126.13 ₪	375.73 ₪	

סה"כ צריכה  
 סה"כ לתשלום

200.95 ₪	תשלום קבוע	
6.53 ₪	תשלום עבור גודל חיבור בKVA (3x63)	
1.000	מקדם הספק	
0.00 ₪	תשלום עבור מקדם הספק	
583.21 ₪	סה"כ לתשלום	לא כולל מע"מ

התפלגות חיוב בש"ח לפי תעו"ז

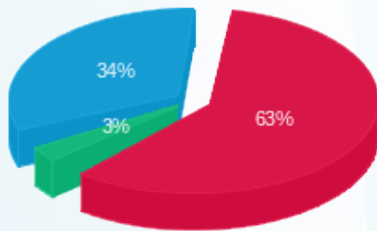

פסגה (238.52 ₪) 63%  
 גבע (11.08 ₪) 34%  
 שפל (126.13 ₪) 3%

הסטוריית צריכה בקוט"ש

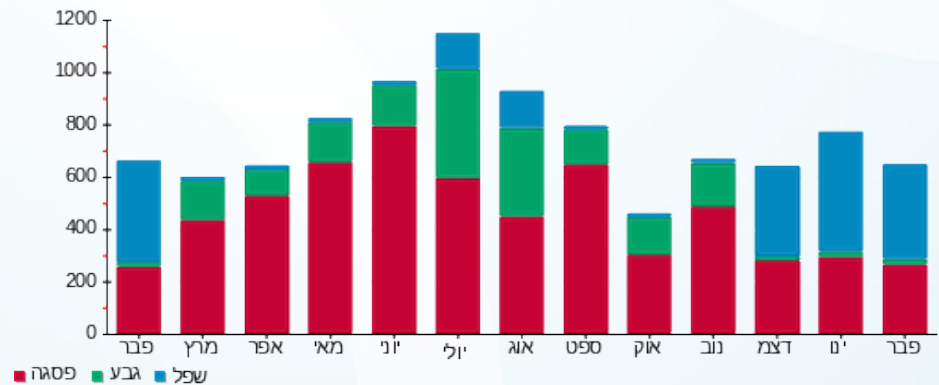

02/03/20 תאריך הפקה:  
 29/02/20 תאריך קריאה נוכחית:  
 01/02/20 תאריך קריאה קודמת:

שם דייר: 1061 הצפון הזוהר - משרד - 28257  
 שם אתר: קניון לב המפרץ

לקוח/ה נכבד/ה, אנו מתכבדים להגיש את חישוב צריכת החשמל לתקופה 01/02/20 - 29/02/20:

106-1 הצפון הזוהר - משרד - 7 - (3x40)00024386

סוג תעריף	סוג צריכה	קריאה קודמת	קריאה נוכחית	סה"כ צריכה בקוט"ש	מחיר לקוט"ש בא"ג	סה"כ לתשלום
פרטי חשבון עבור תאריכים:						
777	פסגה	01/02/20	29/02/20	50.81	93.10	47.31 ₪
778	גבע	23,192.02	23,206.99	14.97	56.22	8.42 ₪
779	שפל	29,727.81	30,047.75	319.94	34.70	111.02 ₪

סה"כ לדייר:

פסגה	גבע	שפל	סה"כ	שיא ביקוש
50.81	14.97	319.94	385.72	4.91
₪ 47.31	₪ 8.42	₪ 111.02	₪ 166.74	

סה"כ צריכה  
סה"כ לתשלום

200.95 ₪	<b>תשלום קבוע</b>	
4.14 ₪	<b>תשלום עבור גודל חיבור בKVA (3x40)</b>	
1.000	<b>מקדם הספק</b>	
0.00 ₪	<b>תשלום עבור מקדם הספק</b>	
371.84 ₪	<b>סה"כ לתשלום</b>	<b>לא כולל מע"מ</b>

התפלגות חיוב בש"ח לפי תעו"ז

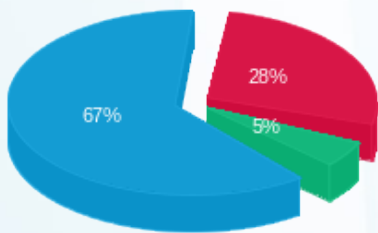

פסגה (₪ 47.31) 67%  
 גבע (₪ 8.42) 28%  
 שפל (₪ 111.02) 5%

הסטוריית צריכה בקוט"ש

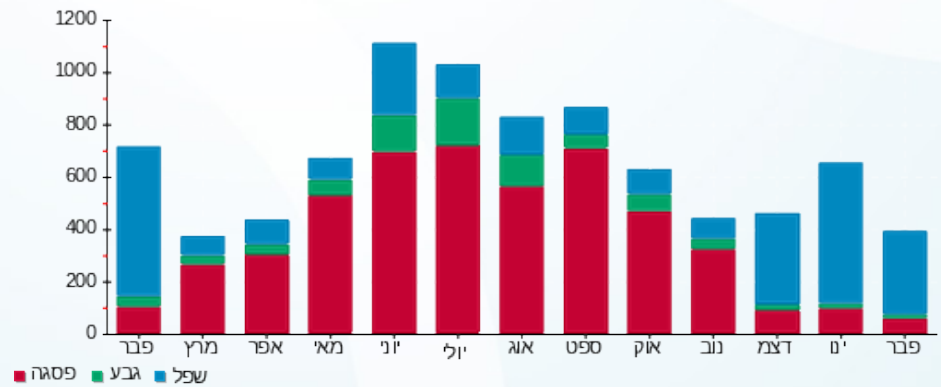

02/03/20 תאריך הפקה:  
 29/02/20 תאריך קריאה נוכחית:  
 01/02/20 תאריך קריאה קודמת:

שם דייר: 108/2 - 28275 - KOOI  
 שם אתר: קניון לב המפרץ

לקוח/ה נכבד/ה, אנו מתכבדים להגיש את חישוב צריכת החשמל לתקופה 01/02/20 - 29/02/20:

KOOI - (3x40)14154708 - 2 108/2

סה"כ לתשלום	מחיר לקוט"ש בא"ג	סה"כ צריכה בקוט"ש	קריאה נוכחית	קריאה קודמת	סוג צריכה	סוג תעריף
			29/02/20	01/02/20		פרטי חשבון עבור תאריכים:
₪ 407.45	93.10	437.65	52,286.30	51,848.65	פסגה	777
₪ 22.38	56.22	39.80	17,607.95	17,568.15	גבע	778
₪ 265.02	34.70	763.75	28,418.45	27,654.70	שפל	779

סה"כ לדייר:

שיא ביקוש	סה"כ	שפל	גבע	פסגה
7.80	1,241.20	763.75	39.80	437.65
	₪ 694.85	₪ 265.02	₪ 22.38	₪ 407.45

סה"כ צריכה  
 סה"כ לתשלום

₪ 200.95	<b>תשלום קבוע</b>	
₪ 4.14	<b>תשלום עבור גודל חיבור בKVA (3x40)</b>	
0.943	<b>מקדם הספק</b>	
₪ 0.00	<b>תשלום עבור מקדם הספק</b>	
₪ 899.94	<b>סה"כ לתשלום</b>	<b>לא כולל מע"מ</b>

התפלגות חיוב בש"ח לפי תעו"ז

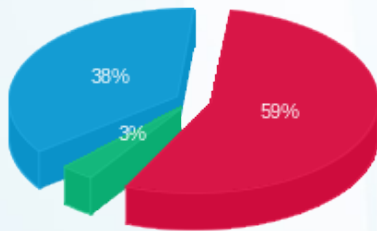

פסגה (₪ 407.45) 59%  
 גבע (₪ 22.38) 38%  
 שפל (₪ 265.02) 3%

הסטוריית צריכה בקוט"ש

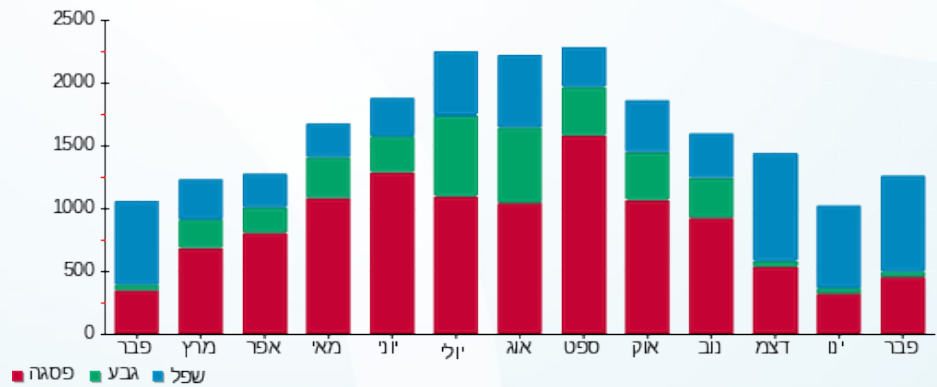



02/03/20 תאריך הפקה:  
 29/02/20 תאריך קריאה נוכחית:  
 01/02/20 תאריך קריאה קודמת:

שם דייר: 113-5 קסטרו נשים - 28859  
 שם אתר: קניון לב המפרץ

לקוח/ה נכבד/ה, אנו מתכבדים להגיש את חישוב צריכת החשמל לתקופה 01/02/20 - 29/02/20:

113-5 קסטרו נשים - 8 - 18029646(3x160)

סוג תעריף	סוג צריכה	קריאה קודמת	קריאה נוכחית	סה"כ צריכה בקוט"ש	מחיר לקוט"ש בא"ג	סה"כ לתשלום
פרטי חשבון עבור תאריכים:						
777	פסגה	01/02/20	29/02/20	2,942.24	93.10	2,739.23 ₪
778	גבע	60,633.44	60,980.00	346.56	56.22	194.84 ₪
779	שפל	77,444.96	82,780.32	5,335.36	34.70	1,851.37 ₪

סה"כ לדייר:

פסגה	גבע	שפל	סה"כ	שיא ביקוש
2,942.24	346.56	5,335.36	8,624.16	37.97
2,739.23 ₪	194.84 ₪	1,851.37 ₪	4,785.43 ₪	

סה"כ צריכה  
 סה"כ לתשלום

200.95 ₪	תשלום קבוע	
16.58 ₪	תשלום עבור גודל חיבור ב KVA (3x160)	
0.991	מקדם הספק	
0.00 ₪	תשלום עבור מקדם הספק	
5,002.96 ₪	סה"כ לתשלום	לא כולל מע"מ

התפלגות חיוב בש"ח לפי תעו"ז

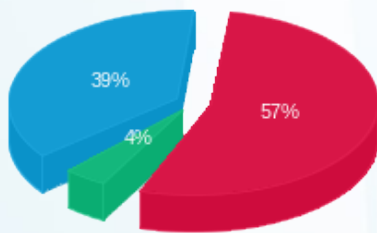

■ פסגה (2,739.23 ₪)  
 ■ גבע (194.84 ₪)  
 ■ שפל (1,851.37 ₪)

הסטוריית צריכה בקוט"ש

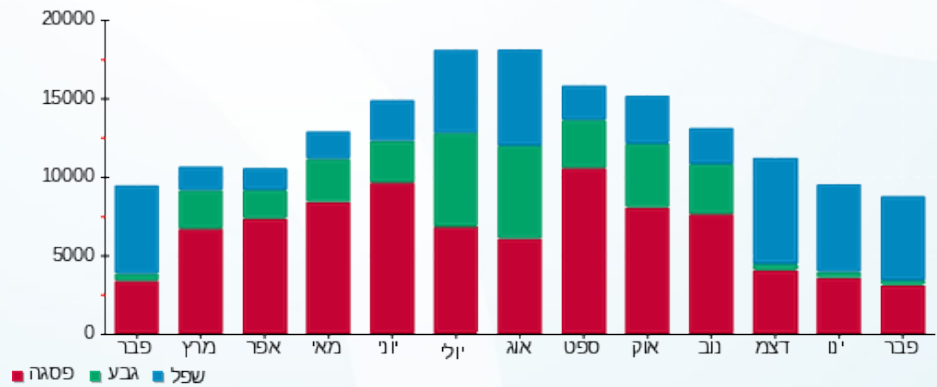



02/03/20 תאריך הפקה:  
 29/02/20 תאריך קריאה נוכחית:  
 01/02/20 תאריך קריאה קודמת:

שם דייר: 125 בגדדי קלרה - 28225  
 שם אתר: קניון לב המפרץ

לקוח/ה נכבד/ה, אנו מתכבדים להגיש את חישוב צריכת החשמל לתקופה 01/02/20 - 29/02/20:

125 בגדדי קלרה - 6 - (3x63)00024373

סוג תעריף	סוג צריכה	קריאה קודמת	קריאה נוכחית	סה"כ צריכה בקוט"ש	מחיר לקוט"ש בא"ג	סה"כ לתשלום
פרטי חשבון עבור תאריכים:						
777	פסגה	01/02/20	29/02/20	213.53	93.10	198.80 ₪
778	גבע	61,525.57	61,545.25	19.68	56.22	11.07 ₪
779	שפל	32,113.55	32,420.31	306.76	34.70	106.44 ₪

סה"כ לדייר:

פסגה	גבע	שפל	סה"כ	שיא ביקוש
213.53	19.68	306.76	539.97	2.11
198.80 ₪	11.07 ₪	106.44 ₪	316.31 ₪	

סה"כ צריכה  
 סה"כ לתשלום

200.95 ₪	תשלום קבוע	לא כולל מע"מ
6.53 ₪	תשלום עבור גודל חיבור ב KVA (3x63)	
0.992	מקדם הספק	
0.00 ₪	תשלום עבור מקדם הספק	
523.78 ₪	סה"כ לתשלום	

התפלגות חיוב בש"ח לפי תעו"ז

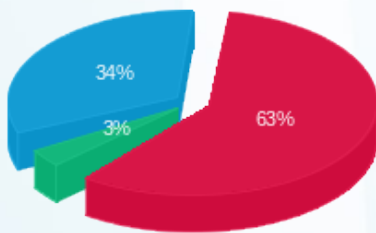

■ פסגה (198.80 ₪)  
 ■ גבע (11.07 ₪)  
 ■ שפל (106.44 ₪)

הסטוריית צריכה בקוט"ש

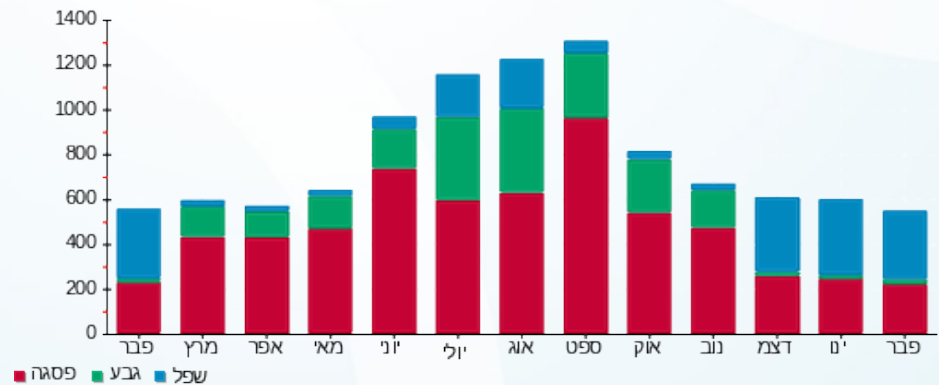



02/03/20 תאריך הפקה:  
 29/02/20 תאריך קריאה נוכחית:  
 01/02/20 תאריך קריאה קודמת:

שם דייר: 16/13 ללין - 28887  
 שם אתר: קניון לב המפרץ

לקוח/ה נכבד/ה, אנו מתכבדים להגיש את חישוב צריכת החשמל לתקופה 01/02/20 - 29/02/20:

16/13 ללין - 8 - (3x40)18029663

סה"כ לתשלום	מחיר לקוט"ש בא"ג	סה"כ צריכה בקוט"ש	קריאה נוכחית	קריאה קודמת	סוג צריכה	סוג תעריף
			29/02/20	01/02/20		פרטי חשבון עבור תאריכים:
₪ 344.84	93.10	370.40	16,400.55	16,030.15	פסגה	777
₪ 27.44	56.22	48.80	6,142.95	6,094.15	גבע	778
₪ 216.86	34.70	624.95	6,041.65	5,416.70	שפל	779

סה"כ לדייר:

שיא ביקוש	סה"כ	שפל	גבע	פסגה
5.54	1,044.15	624.95	48.80	370.40
	₪ 589.14	₪ 216.86	₪ 27.44	₪ 344.84

סה"כ צריכה  
 סה"כ לתשלום

₪ 200.95	<b>תשלום קבוע</b>	
₪ 4.14	<b>תשלום עבור גודל חיבור בKVA (3x40)</b>	
0.788	<b>מקדם הספק</b>	
₪ 97.16	<b>תשלום עבור מקדם הספק</b>	
₪ 891.39	<b>סה"כ לתשלום</b>	<b>לא כולל מע"מ</b>

התפלגות חיוב בש"ח לפי תעו"ז

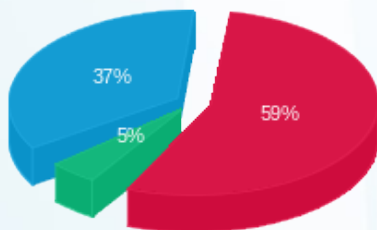

■ פסגה (₪ 344.84)  
 ■ גבע (₪ 27.44)  
 ■ שפל (₪ 216.86)

הסטוריית צריכה בקוט"ש

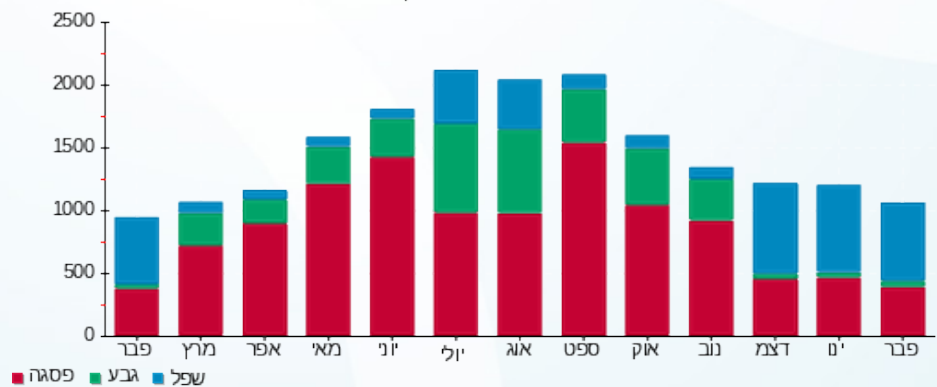



02/03/20 תאריך הפקה:  
 29/02/20 תאריך קריאה נוכחית:  
 01/02/20 תאריך קריאה קודמת:

שם דייר: TOME - 28269 - 229/1  
 שם אתר: קניון לב המפרץ

לקוח/ה נכבד/ה, אנו מתכבדים להגיש את חישוב צריכת החשמל לתקופה 01/02/20 - 29/02/20:

TOME - (3x40)00024874 - 5 229/1

סה"כ לתשלום	מחיר לקוט"ש בא"ג	סה"כ צריכה בקוט"ש	קריאה נוכחית	קריאה קודמת	סוג צריכה	סוג תעריף
			29/02/20	01/02/20	פרטי חשבון עבור תאריכים:	
₪ 92.86	93.10	99.75	38,426.33	38,326.58	פסגה	777
₪ 7.06	56.22	12.55	14,718.81	14,706.26	גבע	778
₪ 55.13	34.70	158.87	18,411.27	18,252.40	שפל	779

סה"כ לדייר:

שיא ביקוש	סה"כ	שפל	גבע	פסגה
2.89	271.17	158.87	12.55	99.75
	₪ 155.05	₪ 55.13	₪ 7.06	₪ 92.86

סה"כ צריכה  
 סה"כ לתשלום

₪ 200.95	<b>תשלום קבוע</b>	
₪ 4.14	<b>תשלום עבור גודל חיבור בKVA (3x40)</b>	
0.984	<b>מקדם הספק</b>	
₪ 0.00	<b>תשלום עבור מקדם הספק</b>	
₪ 360.14	<b>סה"כ לתשלום</b>	<b>לא כולל מע"מ</b>

התפלגות חיוב בש"ח לפי תע"ז

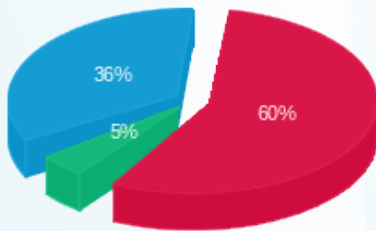

פסגה (₪ 92.86)  
 גבע (₪ 7.06)  
 שפל (₪ 55.13)

הסטוריית צריכה בקוט"ש

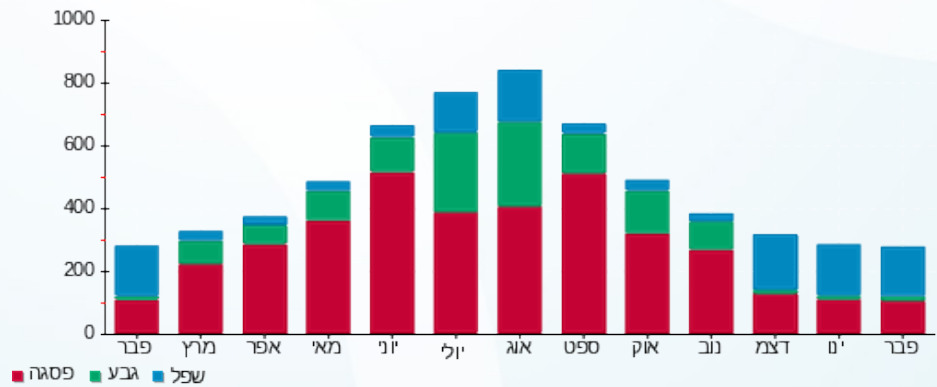



02/03/20

תאריך הפקה:

שם דייר: 244 אלוניאל - 28850

29/02/20

תאריך קריאה נוכחי:

שם אתר: קניון לב המפרץ

01/02/20

תאריך קריאה קודמת:

לקוח/ה נכבד/ה, אנו מתכבדים להגיש את חישוב צריכת החשמל לתקופה 01/02/20 - 29/02/20:

244 אלוניאל - 1 - 18029644(3x200)

סוג תעריף	סוג צריכה	קריאה קודמת	קריאה נוכחית	סה"כ צריכה בקוט"ש	מחיר לקוט"ש בא"ג	סה"כ לתשלום
פרטי חשבון עבור תאריכים:						
		01/02/20	29/02/20			
777	פסגה	123,439.80	126,988.20	3,548.40	93.10	3,303.56 ₪
778	גבע	71,409.80	72,515.40	1,105.60	56.22	621.57 ₪
779	שפל	141,584.60	150,776.80	9,192.20	34.70	3,189.69 ₪

סה"כ לדייר:

פסגה	גבע	שפל	סה"כ	שיא ביקוש
3,548.40	1,105.60	9,192.20	13,846.20	38.59
3,303.56 ₪	621.57 ₪	3,189.69 ₪	7,114.82 ₪	

סה"כ צריכה

סה"כ לתשלום

200.95 ₪	תשלום קבוע	לא כולל מע"מ
20.72 ₪	תשלום עבור גודל חיבור ב KVA (3x200)	
0.974	מקדם הספק	
0.00 ₪	תשלום עבור מקדם הספק	
7,336.49 ₪	סה"כ לתשלום	

התפלגות חיוב בש"ח לפי תע"ז

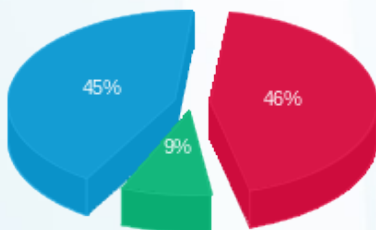

■ פסגה (3,303.56 ₪)  
 ■ גבע (621.57 ₪)  
 ■ שפל (3,189.69 ₪)

הסטוריית צריכה בקוט"ש

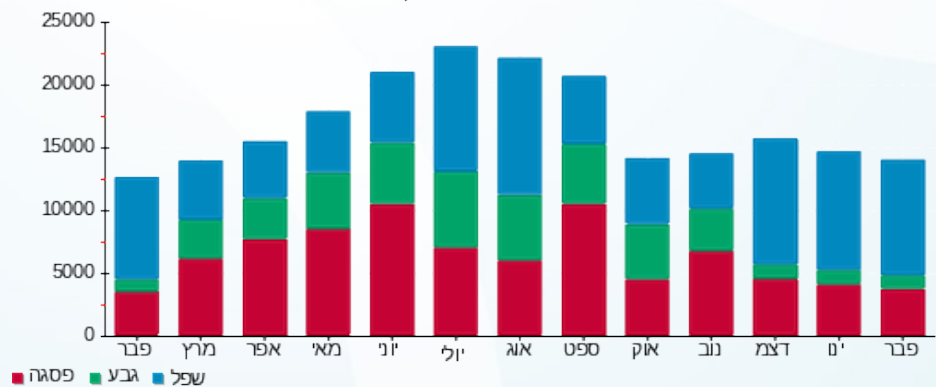



02/03/20

תאריך הפקה:

שם דייר: 244 ב סטימצקי - 28840

29/02/20

תאריך קריאה נוכחית:

שם אתר: קניון לב המפרץ

01/02/20

תאריך קריאה קודמת:

לקוח/ה נכבד/ה, אנו מתכבדים להגיש את חישוב צריכת החשמל לתקופה 01/02/20 - 29/02/20:

244 ב סטימצקי - 1 - 18029657(3x40)

סוג תעריף	סוג צריכה	קריאה קודמת	קריאה נוכחית	סה"כ צריכה בקוט"ש	מחיר לקוט"ש בא"ג	סה"כ לתשלום
פרטי חשבון עבור תאריכים:						
777	פסגה	01/02/20	29/02/20	543.30	93.10	505.81 ₪
778	גבע	11,567.95	11,716.35	148.40	56.22	83.43 ₪
779	שפל	16,452.30	17,831.80	1,379.50	34.70	478.69 ₪

סה"כ לדייר:

פסגה	גבע	שפל	סה"כ	שיא ביקוש
543.30	148.40	1,379.50	2,071.20	7.44
505.81 ₪	83.43 ₪	478.69 ₪	1,067.93 ₪	

סה"כ צריכה

סה"כ לתשלום

200.95 ₪	תשלום קבוע	
4.14 ₪	תשלום עבור גודל חיבור ב KVA (3x40)	
0.771	מקדם הספק	
199.04 ₪	תשלום עבור מקדם הספק	
1,472.06 ₪	סה"כ לתשלום	לא כולל מע"מ

התפלגות חיוב בש"ח לפי תעו"ז

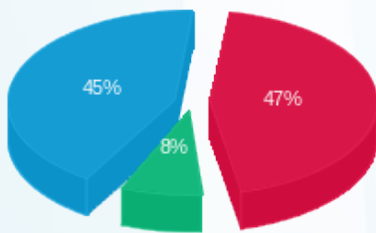

פסגה (505.81 ₪) 45%  
 גבע (83.43 ₪) 8%  
 שפל (478.69 ₪) 47%

הסטוריית צריכה בקוט"ש

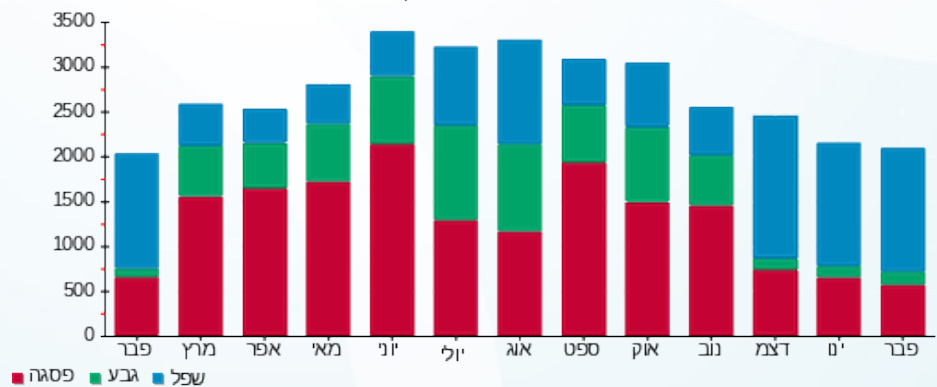

02/03/20 תאריך הפקה:  
 29/02/20 תאריך קריאה נוכחית:  
 01/02/20 תאריך קריאה קודמת:

שם דייר: 245 ב הפינג - 28842  
 שם אתר: קניון לב המפרץ

לקוח/ה נכבד/ה, אנו מתכבדים להגיש את חישוב צריכת החשמל לתקופה 01/02/20 - 29/02/20:

245 ב הפינג - 4 - 18029657 (3x40)

סה"כ לתשלום	מחיר לקוט"ש בא"ג	סה"כ צריכה בקוט"ש	קריאה נוכחית	קריאה קודמת	סוג צריכה	סוג תעריף
			29/02/20	01/02/20	פרטי חשבון עבור תאריכים:	
₪ 350.99	93.10	377.00	16,397.95	16,020.95	פסגה	777
₪ 39.02	56.22	69.40	6,989.45	6,920.05	גבע	778
₪ 266.22	34.70	767.20	12,615.00	11,847.80	שפל	779

סה"כ לדייר:

שיא ביקוש	סה"כ	שפל	גבע	פסגה
8.28	1,213.60	767.20	69.40	377.00
	₪ 656.22	₪ 266.22	₪ 39.02	₪ 350.99

סה"כ צריכה  
 סה"כ לתשלום

₪ 200.95	<b>תשלום קבוע</b>	
₪ 4.14	<b>תשלום עבור גודל חיבור ב KVA (3x40)</b>	
0.924	<b>מקדם הספק</b>	
₪ 0.00	<b>תשלום עבור מקדם הספק</b>	
₪ 861.32	<b>סה"כ לתשלום</b>	<b>לא כולל מע"מ</b>

התפלגות חיוב בש"ח לפי תעו"ז

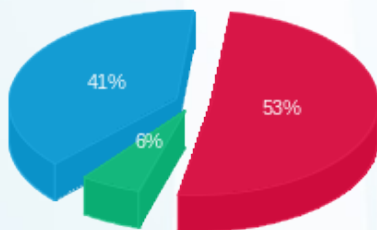

פסגה (₪ 350.99) - 53%  
 גבע (₪ 39.02) - 6%  
 שפל (₪ 266.22) - 41%

הסטוריית צריכה בקוט"ש

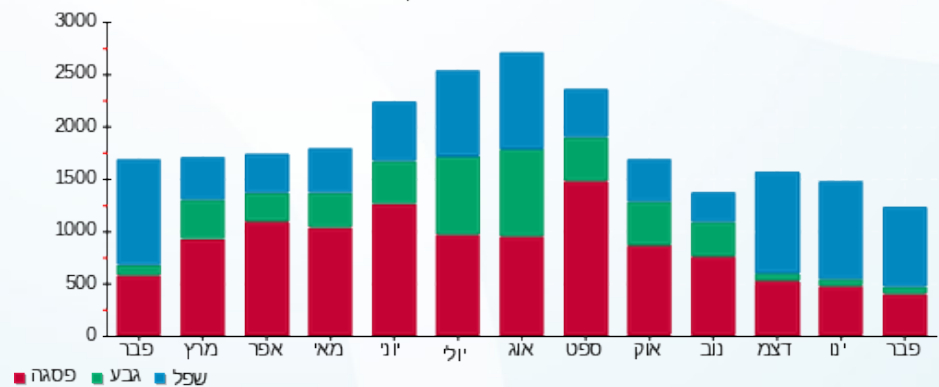



02/03/20

תאריך הפקה:

שם דייר: 246 ד.ש. פתרונות מזון מתקדמים בע"מ - 28247

29/02/20

תאריך קריאה נוכחית:

שם אתר: קניון לב המפרץ

01/02/20

תאריך קריאה קודמת:

לקוח/ה נכבד/ה, אנו מתכבדים להגיש את חישוב צריכת החשמל לתקופה 01/02/20 - 29/02/20:

246 ד.ש. פתרונות מזון מתקדמים בע"מ - 4 - (3x40)00024381

סוג תעריף	סוג צריכה	קריאה קודמת	קריאה נוכחית	סה"כ צריכה בקוט"ש	מחיר לקוט"ש בא"ג	סה"כ לתשלום
פרטי חשבון עבור תאריכים:						
777	פסגה	01/02/20	29/02/20	139.12	93.10	129.52 ₪
778	גבע	51,255.34	51,325.37	70.03	56.22	39.37 ₪
779	שפל	87,351.38	87,889.58	538.20	34.70	186.76 ₪

סה"כ לדייר:

פסגה	גבע	שפל	סה"כ	שיא ביקוש
139.12	70.03	538.20	747.35	1.63
129.52 ₪	39.37 ₪	186.76 ₪	355.65 ₪	

סה"כ צריכה

סה"כ לתשלום

200.95 ₪	תשלום קבוע	לא כולל מע"מ
4.14 ₪	תשלום עבור גודל חיבור בKVA (3x40)	
0.561	מקדם הספק	
191.49 ₪	תשלום עבור מקדם הספק	
752.24 ₪	סה"כ לתשלום	

התפלגות חיוב בש"ח לפי תעו"ז

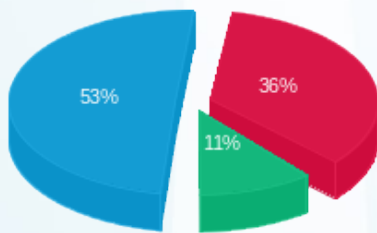

■ פסגה (129.52 ₪)  
■ גבע (39.37 ₪)  
■ שפל (186.76 ₪)

הסטוריית צריכה בקוט"ש

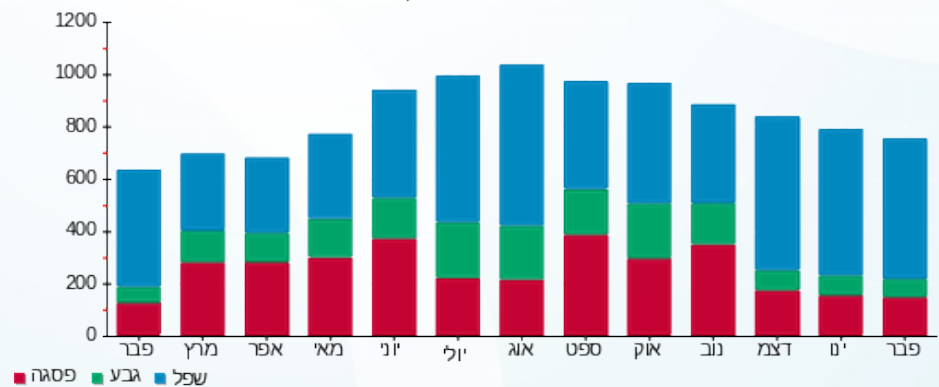

■ פסגה ■ גבע ■ שפל



02/03/20 תאריך הפקדה:  
 29/02/20 תאריך קריאה נוכחית:  
 01/02/20 תאריך קריאה קודמת:

שם דייר: 249-528248 - מרפיז חנות 249  
 שם אתר: קניון לב המפרץ

לקוח/ה נכבד/ה, אנו מתכבדים להגיש את חישוב צריכת החשמל לתקופה 01/02/20 - 29/02/20:

28248 - מרפיז חנות 249 - 5 - 00024381(3x63)

סוג תעריף	סוג צריכה	קריאה קודמת	קריאה נוכחית	סה"כ צריכה בקוט"ש	מחיר לקוט"ש בא"ג	סה"כ לתשלום
פרטי חשבון עבור תאריכים:						
777	פסגה	01/02/20	29/02/20	512.14	93.10	476.80 ₪
778	גבע	99,199.41	99,459.77	260.36	56.22	146.37 ₪
779	שפל	201,006.47	203,005.13	1,998.66	34.70	693.54 ₪

סה"כ לדייר:

פסגה	גבע	שפל	סה"כ	שיא ביקוש
512.14	260.36	1,998.66	2,771.15	6.96
476.80 ₪	146.37 ₪	693.54 ₪	1,316.71 ₪	

סה"כ צריכה  
 סה"כ לתשלום

200.95 ₪	תשלום קבוע	
6.53 ₪	תשלום עבור גודל חיבור בKVA (3x63)	
0.770	מקדם הספק	
246.46 ₪	תשלום עבור מקדם הספק	
1,770.65 ₪	סה"כ לתשלום	לא כולל מע"מ

התפלגות חיוב בש"ח לפי תעו"ז

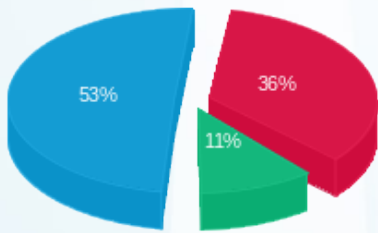

■ פסגה (476.80 ₪)  
 ■ גבע (146.37 ₪)  
 ■ שפל (693.54 ₪)

הסטוריית צריכה בקוט"ש

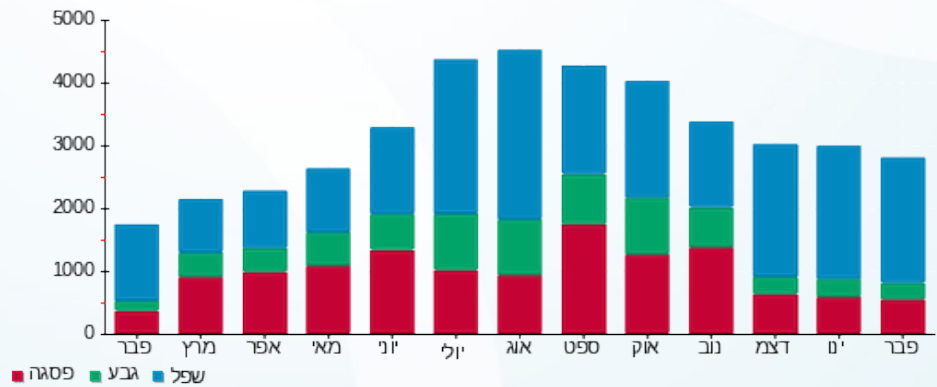



02/03/20

תאריך הפקה:

שם דייר: 28189 - סטוץ - 108/1

29/02/20

תאריך קריאה נוכחית:

שם אתר: קניון לב המפרץ

01/02/20

תאריך קריאה קודמת:

לקוח/ה נכבד/ה, אנו מתכבדים להגיש את חישוב צריכת החשמל לתקופה 01/02/20 - 29/02/20:

סטוץ - 108/1 - 1 - 00024375 (3x25)

סה"כ לתשלום	מחיר לקוט"ש בא"ג	סה"כ צריכה בקוט"ש	קריאה נוכחית	קריאה קודמת	סוג צריכה	סוג תעריף
			29/02/20	01/02/20	פרטי חשבון עבור תאריכים:	
224.90 ₪	93.10	241.56	70,188.00	69,946.44	פסגה	777
13.54 ₪	56.22	24.09	26,282.57	26,258.49	גבע	778
133.37 ₪	34.70	384.35	26,969.93	26,585.58	שפל	779

סה"כ לדייר:

שיא ביקוש	סה"כ	שפל	גבע	פסגה
7.01	650.0010	384.35	24.09	241.56
	371.81 ₪	133.37 ₪	13.54 ₪	224.90 ₪

סה"כ צריכה

סה"כ לתשלום

200.95 ₪	<b>תשלום קבוע</b>	לא כולל מע"מ
2.59 ₪	<b>תשלום עבור גודל חיבור ב KVA (3x25)</b>	
0.996	<b>מקדם הספק</b>	
0.00 ₪	<b>תשלום עבור מקדם הספק</b>	
575.35 ₪	<b>סה"כ לתשלום</b>	

התפלגות חיוב בש"ח לפי תעו"ז

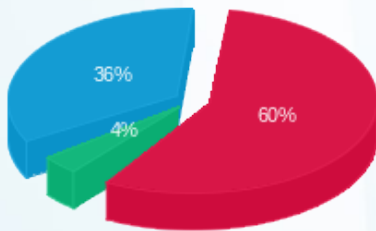

■ פסגה (224.90 ₪)  
■ גבע (13.54 ₪)  
■ שפל (133.37 ₪)

הסטוריית צריכה בקוט"ש

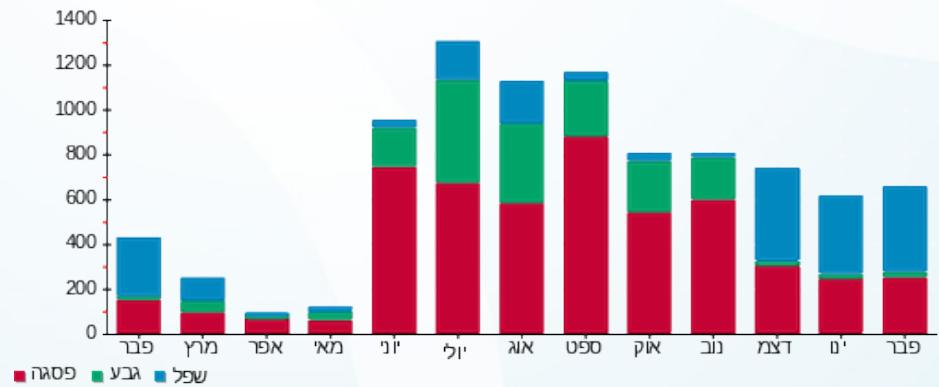

02/03/20 תאריך הפקה:  
 29/02/20 תאריך קריאה נוכחי:  
 01/02/20 תאריך קריאה קודמת:

שם דייר: 28222 - דוכן אדיאל  
 שם אתר: קניון לב המפרץ

לקוח/ה נכבד/ה, אנו מתכבדים להגיש את חישוב צריכת החשמל לתקופה 01/02/20 - 29/02/20:

28222 - דוכן אדיאל - 3 - 00024373(0x0)

סוג תעריף	סוג צריכה	קריאה קודמת	קריאה נוכחית	סה"כ צריכה בקוט"ש	מחיר לקוט"ש בא"ג	סה"כ לתשלום
פרטי חשבון עבור תאריכים:						
777	פסגה	01/02/20	29/02/20	80.09	93.10	74.56 ₪
778	גבע	32,290.99	32,299.64	8.65	56.22	4.86 ₪
779	שפל	45,868.99	45,992.28	123.29	34.70	42.78 ₪

סה"כ לדייר:

פסגה	גבע	שפל	סה"כ	שיא ביקוש
80.09	8.65	123.29	212.03	1.53
₪ 74.56	₪ 4.86	₪ 42.78	₪ 122.21	

סה"כ צריכה  
 סה"כ לתשלום

200.95 ₪	תשלום קבוע	לא כולל מע"מ
0.00 ₪	תשלום עבור גודל חיבור בKVA (0x0)	
0.990	מקדם הספק	
0.00 ₪	תשלום עבור מקדם הספק	
323.16 ₪	סה"כ לתשלום	

התפלגות חיוב בש"ח לפי תעו"ז

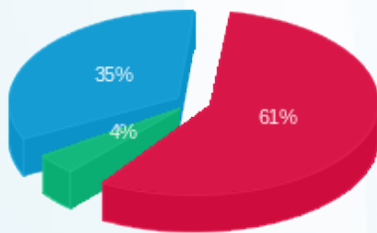

פסגה (₪ 74.56)  
 גבע (₪ 4.86)  
 שפל (₪ 42.78)

הסטוריית צריכה בקוט"ש

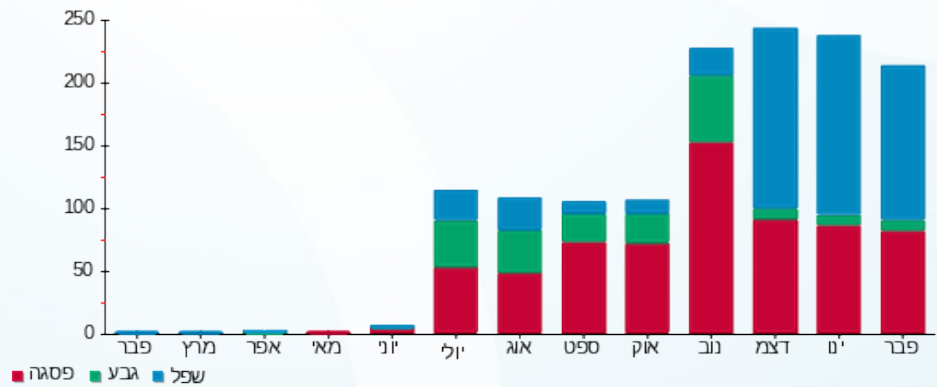



02/03/20

תאריך הפקה:

שם דייר: 28231 - עוצמה

29/02/20

תאריך קריאה נוכחית:

שם אתר: קניון לב המפרץ

01/02/20

תאריך קריאה קודמת:

לקוח/ה נכבד/ה, אנו מתכבדים להגיש את חישוב צריכת החשמל לתקופה 01/02/20 - 29/02/20:

28231 - עוצמה - 7 - 00024375 (3x63)

סוג תעריף	סוג צריכה	קריאה קודמת	קריאה נוכחית	סה"כ צריכה בקוט"ש	מחיר לקוט"ש בא"ג	סה"כ לתשלום
פרטי חשבון עבור תאריכים:						
777	פסגה	01/02/20	29/02/20	39.08	93.10	166,925.37 ₪
778	גבע	174,603.10	174,620.98	17.88	56.22	10.05 ₪
779	שפל	112,287.98	112,437.38	149.40	34.70	51.84 ₪

סה"כ לדייר:

פסגה	גבע	שפל	סה"כ	שיא ביקוש
39.08	17.88	149.40	206.36	1.16
166,886.28	174,603.10	112,287.98	393,777.36	98.28

סה"כ צריכה

סה"כ לתשלום

200.95 ₪	תשלום קבוע	לא כולל מע"מ
6.53 ₪	תשלום עבור גודל חיבור בKVA (3x63)	
0.975	מקדם הספק	
0.00 ₪	תשלום עבור מקדם הספק	
305.76 ₪	סה"כ לתשלום	

התפלגות חיוב בש"ח לפי תע"ז

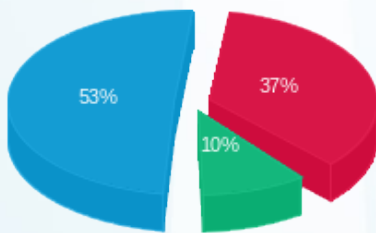

פסגה (36.39 ₪)  
גבע (10.05 ₪)  
שפל (51.84 ₪)

הסטוריית צריכה בקוט"ש

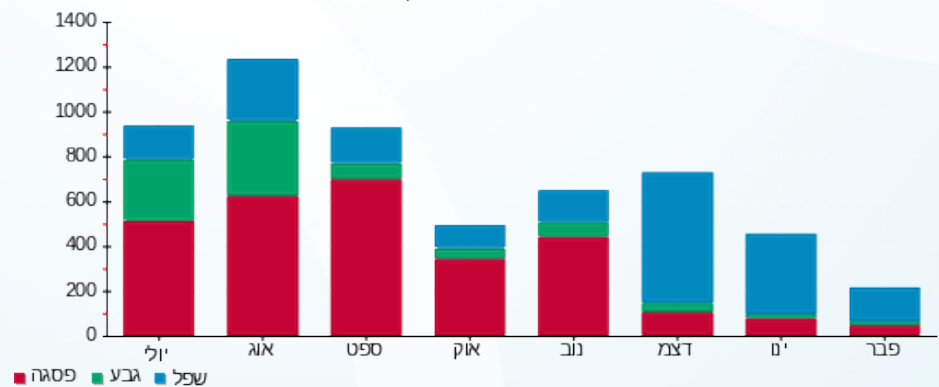

02/03/20 תאריך הפקה:  
 29/02/20 תאריך קריאה נוכחית:  
 01/02/20 תאריך קריאה קודמת:

שם דייר: 28246 - דיסו 235-237  
 שם אתר: קניון לב המפרץ

לקוח/ה נכבד/ה, אנו מתכבדים להגיש את חישוב צריכת החשמל לתקופה 01/02/20 - 29/02/20:

28246 - דיסו 235-237 - 2 - 00024381 (3x80)

סוג תעריף	סוג צריכה	קריאה קודמת	קריאה נוכחית	סה"כ צריכה בקוט"ש	מחיר לקוט"ש בא"ג	סה"כ לתשלום
פרטי חשבון עבור תאריכים:						
777	פסגה	01/02/20	29/02/20	1,200.23	93.10	1,117.41 ₪
778	גבע	339,283.64	339,552.73	269.09	56.22	151.28 ₪
779	שפל	286,661.10	289,403.59	2,742.49	34.70	951.64 ₪

סה"כ לדייר:

פסגה	גבע	שפל	סה"כ	שיא ביקוש
1,200.23	269.09	2,742.49	4,211.81	19.53
1,117.41 ₪	151.28 ₪	951.64 ₪	2,220.34 ₪	

סה"כ צריכה  
 סה"כ לתשלום

200.95 ₪	תשלום קבוע	
8.29 ₪	תשלום עבור גודל חיבור בKVA (3x80)	
0.971	מקדם הספק	
0.00 ₪	תשלום עבור מקדם הספק	
2,429.58 ₪	סה"כ לתשלום	לא כולל מע"מ

התפלגות חיוב בש"ח לפי תעו"ז

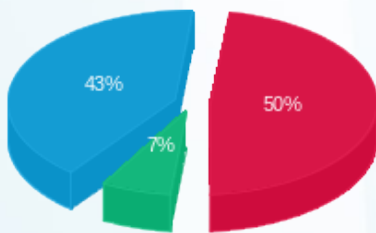

פסגה (1,117.41 ₪) 43%  
 גבע (151.28 ₪) 7%  
 שפל (951.64 ₪) 50%

הסטוריית צריכה בקוט"ש

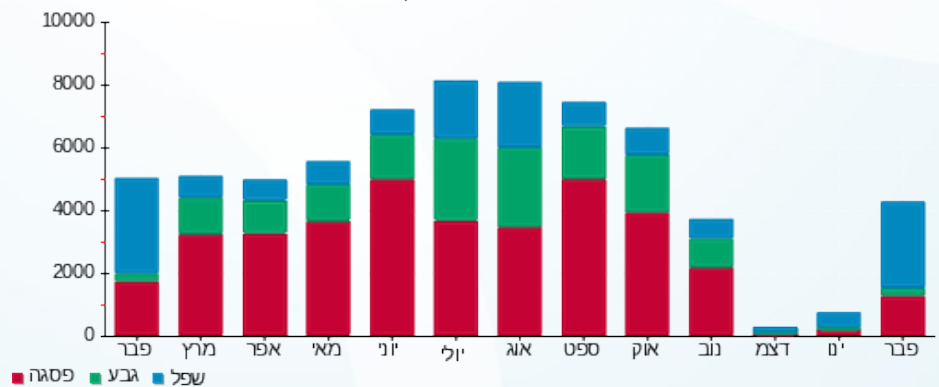



02/03/20 תאריך הפקה:  
 29/02/20 תאריך קריאה נוכחי:  
 01/02/20 תאריך קריאה קודמת:

שם דייר: 28265- מגה ספורט חנות 209  
 שם אתר: קניון לב המפרץ  
 תאריך כניסה: 16/02/20

לקוח/ה נכבד/ה, אנו מתכבדים להגיש את חישוב צריכת החשמל לתקופה 16/02/20 - 29/02/20:

28265- מגה ספורט חנות 209 - 3 - 00024604(3x160)

סוג תעריף	סוג צריכה	קריאה קודמת	קריאה נוכחית	סה"כ צריכה בקוט"ש	מחיר לקוט"ש בא"ג	סה"כ לתשלום
פרטי חשבון עבור תאריכים:						
777	פסגה	16/02/20	29/02/20	544.61	93.10	507.03 ₪
778	גבע	270,413.03	270,517.87	104.83	56.22	58.94 ₪
779	שפל	297,658.19	299,021.20	1,363.01	34.70	472.96 ₪

סה"כ לדייר:

פסגה	גבע	שפל	סה"כ	שיא ביקוש
544.61	104.83	1,363.01	2,012.45	16.28
₪ 507.03	₪ 58.94	₪ 472.96	₪ 1,038.93	

סה"כ צריכה  
 סה"כ לתשלום

200.95 ₪	תשלום קבוע	לא כולל מע"מ
8.00 ₪	תשלום עבור גודל חיבור בKVA (3x160)	
0.963	מקדם הספק	
0.00 ₪	תשלום עבור מקדם הספק	
1,247.88 ₪	סה"כ לתשלום	

התפלגות חיוב בש"ח לפי תעו"ז

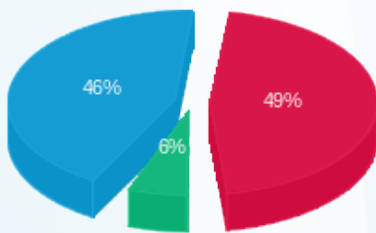

פסגה (₪ 507.03) 46%  
 גבע (₪ 58.94) 6%  
 שפל (₪ 472.96) 49%

הסטוריית צריכה בקוט"ש

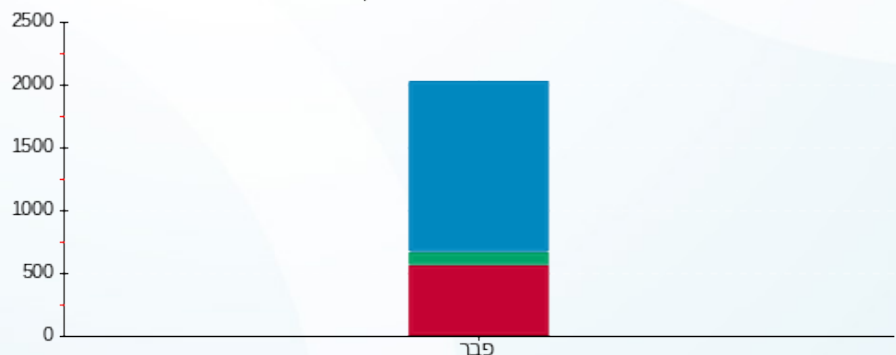

פסגה גבע שפל



02/03/20 תאריך הפקה:  
 29/02/20 תאריך קריאה נוכחית:  
 01/02/20 תאריך קריאה קודמת:

שם דייר: 28278 - חנות 110 טוונטי  
 שם אתר: קניון לב המפרץ  
 תאריך כניסה: 11/02/20

**לקוח/ה נכבד/ה, אנו מתכבדים להגיש את חישוב צריכת החשמל לתקופה 11/02/20 - 29/02/20:**

**28278 - חנות 110 - טוונטי - 6 - 14154708(3x63)**

סוג תעריף	סוג צריכה	קריאה קודמת	קריאה נוכחית	סה"כ צריכה בקוט"ש	מחיר לקוט"ש בא"ג	סה"כ לתשלום
פרטי חשבון עבור תאריכים:						
777	פסגה	11/02/20	29/02/20	18.05	93.10	16.80 ₪
778	גבע	20,436.10	20,440.60	4.50	56.22	2.53 ₪
779	שפל	32,624.75	32,679.60	54.85	34.70	19.03 ₪

סה"כ לדייר:

פסגה	גבע	שפל	סה"כ	שיא ביקוש
18.05	4.50	54.85	77.40	2.10
16.80 ₪	2.53 ₪	19.03 ₪	38.37 ₪	

סה"כ צריכה  
 סה"כ לתשלום

200.95 ₪	<b>תשלום קבוע</b>	
4.28 ₪	<b>תשלום עבור גודל חיבור בKVA (3x63)</b>	
0.984	<b>מקדם הספק</b>	
0.00 ₪	<b>תשלום עבור מקדם הספק</b>	
243.59 ₪	<b>סה"כ לתשלום</b>	<b>לא כולל מע"מ</b>

התפלגות חיוב בש"ח לפי תע"ז

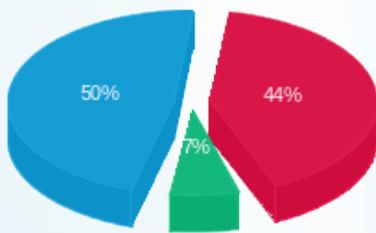

פסגה (16.80 ₪)  
 גבע (2.53 ₪)  
 שפל (19.03 ₪)

הסטוריית צריכה בקוט"ש

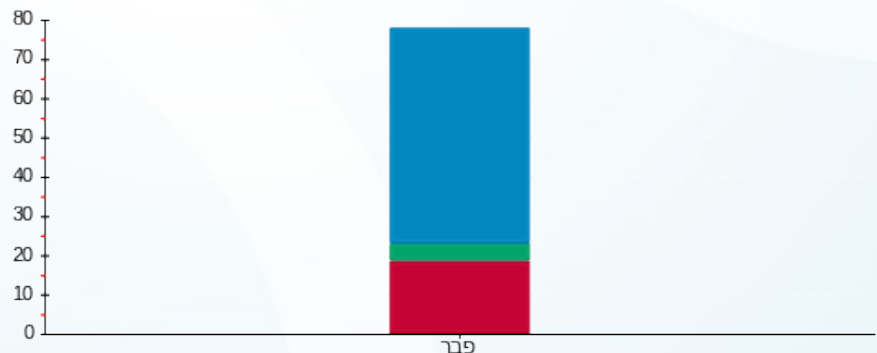

פסגה גבע שפל



02/03/20 תאריך הפקדה:  
 29/02/20 תאריך קריאה נוכחית:  
 01/02/20 תאריך קריאה קודמת:

שם דייר: 28608 - נכס 101/1 - יפו ת"א  
 שם אתר: קניון לב המפרץ

לקוח/ה נכבד/ה, אנו מתכבדים להגיש את חישוב צריכת החשמל לתקופה 01/02/20 - 29/02/20:

28608 - נכס 101/1 - יפו ת"א - 1 - 18029647(3x100)

סוג תעריף	סוג צריכה	קריאה קודמת	קריאה נוכחית	סה"כ צריכה בקוט"ש	מחיר לקוט"ש בא"ג	סה"כ לתשלום
פרטי חשבון עבור תאריכים:						
777	פסגה	01/02/20	29/02/20	677.40	93.10	₪ 630.66
778	גבע	14,933.60	15,024.40	90.80	56.22	₪ 51.05
779	שפל	19,941.70	21,135.60	1,193.90	34.70	₪ 414.28

סה"כ לדייר:

פסגה	גבע	שפל	סה"כ	שיא ביקוש
677.40	90.80	1,193.90	1,962.10	6.57
₪ 630.66	₪ 51.05	₪ 414.28	₪ 1,095.99	

סה"כ צריכה  
 סה"כ לתשלום

200.95 ₪	תשלום קבוע	לא כולל מע"מ
10.36 ₪	תשלום עבור גודל חיבור בKVA (3x100)	
0.988	מקדם הספק	
0.00 ₪	תשלום עבור מקדם הספק	
1,307.30 ₪	סה"כ לתשלום	

התפלגות חיוב בש"ח לפי תעו"ז

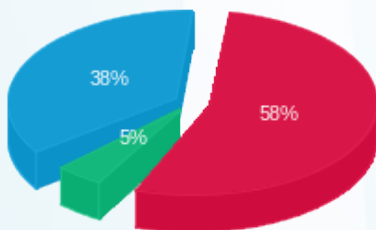

פסגה (₪ 630.66) 58%  
 גבע (₪ 51.05) 5%  
 שפל (₪ 414.28) 38%

הסטוריית צריכה בקוט"ש

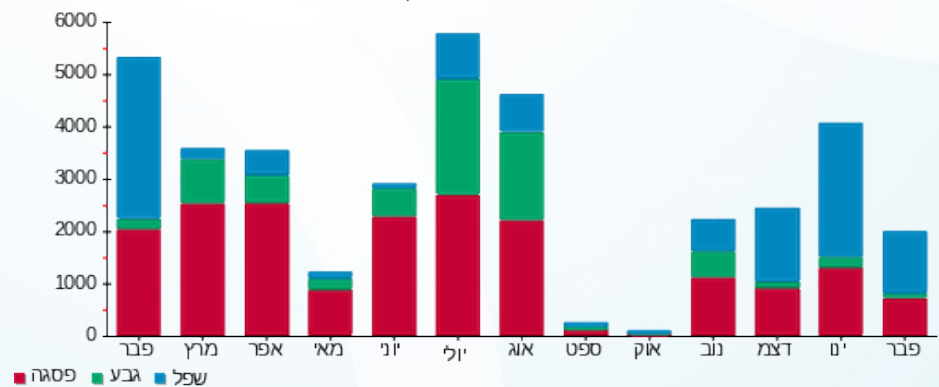

02/03/20 תאריך הפקדה:  
 29/02/20 תאריך קריאה נוכחית:  
 01/02/20 תאריך קריאה קודמת:

שם דייר: 28830 - טוים חנות 127  
 שם אתר: קניון לב המפרץ

לקוח/ה נכבד/ה, אנו מתכבדים להגיש את חישוב צריכת החשמל לתקופה 01/02/20 - 29/02/20:

28830 - טוים חנות 127 - 4 - 18029648(3x100)

סוג תעריף	סוג צריכה	קריאה קודמת	קריאה נוכחית	סה"כ צריכה בקוט"ש	מחיר לקוט"ש בא"ג	סה"כ לתשלום
פרטי חשבון עבור תאריכים:						
777	פסגה	01/02/20	29/02/20	455.40	93.10	423.98 ₪
778	גבע	7,202.30	7,242.40	40.10	56.22	22.54 ₪
779	שפל	5,424.00	6,114.20	690.20	34.70	239.50 ₪

סה"כ לדייר:

פסגה	גבע	שפל	סה"כ	שיא ביקוש
455.40	40.10	690.20	1,185.70	15.17
423.98 ₪	22.54 ₪	239.50 ₪	686.02 ₪	

סה"כ צריכה  
 סה"כ לתשלום

200.95 ₪	תשלום קבוע	לא כולל מע"מ
10.36 ₪	תשלום עבור גודל חיבור בKVA (3x100)	
0.938	מקדם הספק	
0.00 ₪	תשלום עבור מקדם הספק	
897.33 ₪	סה"כ לתשלום	

התפלגות חיוב בש"ח לפי תעו"ז

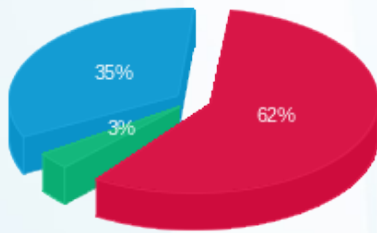

פסגה (423.98 ₪) - 62%  
 גבע (22.54 ₪) - 3%  
 שפל (239.50 ₪) - 35%

הסטוריית צריכה בקוט"ש

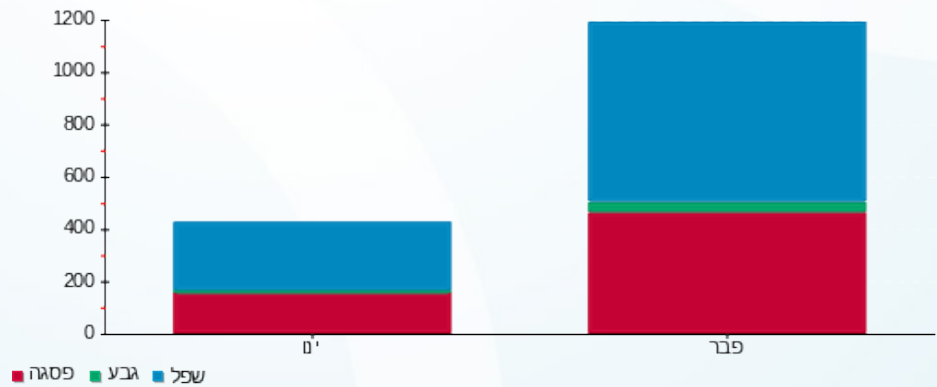



02/03/20 תאריך הפקה:  
 29/02/20 תאריך קריאה נוכחית:  
 01/02/20 תאריך קריאה קודמת:

שם דייר: 28836 - ביוטי בשמים חנות 100/69  
 שם אתר: קניון לב המפרץ

לקוח/ה נכבד/ה, אנו מתכבדים להגיש את חישוב צריכת החשמל לתקופה 01/02/20 - 29/02/20:

28836 - - ביוטי בשמים חנות 100/69 - 7 - 18029647(0x0)

סוג תעריף	סוג צריכה	קריאה קודמת	קריאה נוכחית	סה"כ צריכה בקוט"ש	מחיר לקוט"ש בא"ג	סה"כ לתשלום
פרטי חשבון עבור תאריכים:						
777	פסגה	01/02/20	29/02/20	174.65	93.10	162.60 ₪
778	גבע	1,210.35	1,222.80	12.45	56.22	7.00 ₪
779	שפל	1,506.35	1,771.05	264.70	34.70	91.85 ₪

סה"כ לדייר:

פסגה	גבע	שפל	סה"כ	שיא ביקוש
174.65	12.45	264.70	451.80	6.25
162.60 ₪	7.00 ₪	91.85 ₪	261.45 ₪	

סה"כ צריכה  
 סה"כ לתשלום

200.95 ₪	תשלום קבוע
0.00 ₪	תשלום עבור גודל חיבור בKVA (0x0)
0.950	מקדם הספק
0.00 ₪	תשלום עבור מקדם הספק
462.40 ₪	סה"כ לתשלום

לא כולל מע"מ

התפלגות חיוב בש"ח לפי תעו"ז

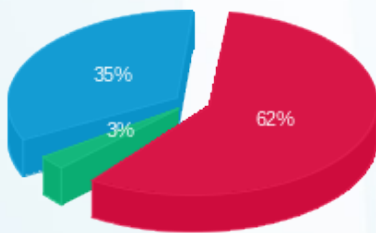

פסגה (162.60 ₪) 62%  
 גבע (7.00 ₪) 3%  
 שפל (91.85 ₪) 35%

הסטוריית צריכה בקוט"ש

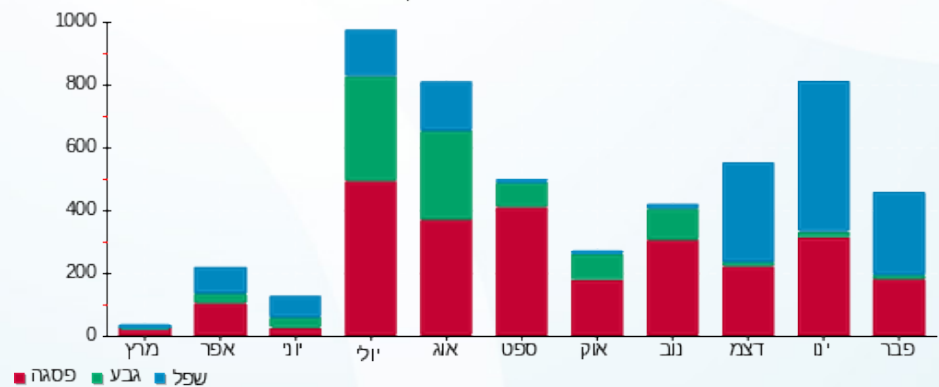

פסגה גבע שפל



02/03/20 תאריך הפקדה:  
 29/02/20 תאריך קריאה נוכחית:  
 01/02/20 תאריך קריאה קודמת:

שם דייר: 28837 - מטווח חנות A 237  
 שם אתר: קניון לב המפרץ

**לקוח/ה נכבד/ה, אנו מתכבדים להגיש את חישוב צריכת החשמל לתקופה 01/02/20 - 29/02/20:**

**28837 - - מטווח חנות 8 237 - (3x63) A**

סוג תעריף	סוג צריכה	קריאה קודמת	קריאה נוכחית	סה"כ צריכה בקוט"ש	מחיר לקוט"ש בא"ג	סה"כ לתשלום
פרטי חשבון עבור תאריכים:						
777	פסגה	01/02/20	29/02/20	94.00	93.10	87.51 ₪
778	גבע	2,241.60	2,289.60	48.00	56.22	26.99 ₪
779	שפל	6,578.50	6,942.00	363.50	34.70	126.13 ₪

סה"כ לדייר:

פסגה	גבע	שפל	סה"כ	שיא ביקוש
94.00	48.00	363.50	505.50	1.25
₪ 87.51	₪ 26.99	₪ 126.13	₪ 240.63	

סה"כ צריכה  
סה"כ לתשלום

200.95 ₪	<b>תשלום קבוע</b>	
6.53 ₪	<b>תשלום עבור גודל חיבור בKVA (3x63)</b>	
0.706	<b>מקדם הספק</b>	
64.31 ₪	<b>תשלום עבור מקדם הספק</b>	
512.42 ₪	<b>סה"כ לתשלום</b>	
		<b>לא כולל מע"מ</b>

התפלגות חיוב בש"ח לפי תע"ז

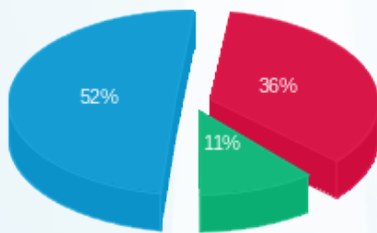

פסגה (₪ 87.51)  
 גבע (₪ 26.99)  
 שפל (₪ 126.13)

הסטוריית צריכה בקוט"ש

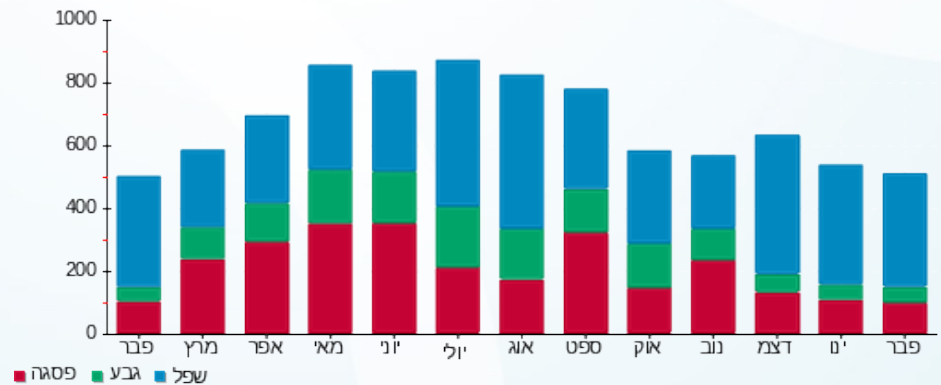

02/03/20 תאריך הפקה:  
 29/02/20 תאריך קריאה נוכחית:  
 01/02/20 תאריך קריאה קודמת:

שם דייר: 28854 - מתקן שעשועים דוכן  
 שם אתר: קניון לב המפרץ

לקוח/ה נכבד/ה, אנו מתכבדים להגיש את חישוב צריכת החשמל לתקופה 01/02/20 - 29/02/20:

28854 - מתקן שעשועים דוכן - 3 - 18029646 (3x25)

סוג תעריף	סוג צריכה	קריאה קודמת	קריאה נוכחית	סה"כ צריכה בקוט"ש	מחיר לקוט"ש בא"ג	סה"כ לתשלום
פרטי חשבון עבור תאריכים:						
777	פסגה	01/02/20	29/02/20	0.00	93.10	0.00 ₪
778	גבע	2,821.15	2,821.15	0.00	56.22	0.00 ₪
779	שפל	8,221.70	8,221.70	0.00	34.70	0.00 ₪

סה"כ לדייר:

פסגה	גבע	שפל	סה"כ	שיא ביקוש
0.00	0.00	0.00	0.00	
0.00 ₪	0.00 ₪	0.00 ₪	0.00 ₪	

סה"כ צריכה  
 סה"כ לתשלום

200.95 ₪	תשלום קבוע	לא כולל מע"מ
2.59 ₪	תשלום עבור גודל חיבור ב KVA (3x25)	
0.000	מקדם הספק	
0.00 ₪	תשלום עבור מקדם הספק	
203.54 ₪	סה"כ לתשלום	

התפלגות חיוב בש"ח לפי תעו"ז

הסטוריית צריכה בקוט"ש

פסגה (0.00 ₪)  
 גבע (0.00 ₪)  
 שפל (0.00 ₪)

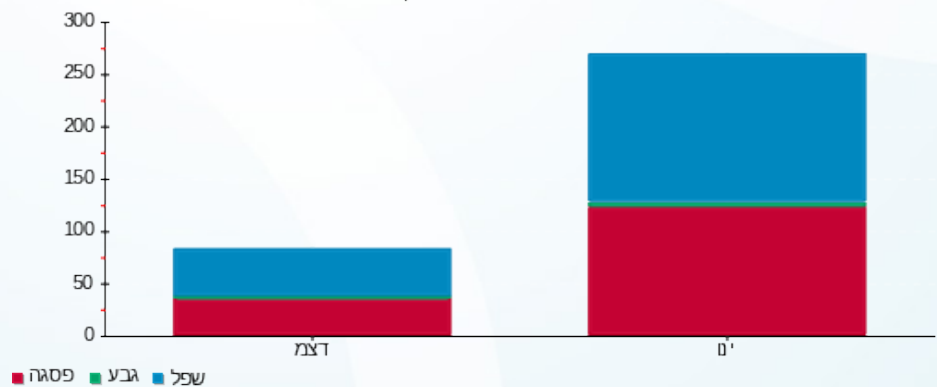



02/03/20 תאריך הפקדה:  
 29/02/20 תאריך קריאה נוכחית:  
 01/02/20 תאריך קריאה קודמת:

שם דייר: 116/0 - 28865 - אופטיסטור  
 שם אתר: קניון לב המפרץ

לקוח/ה נכבד/ה, אנו מתכבדים להגיש את חישוב צריכת החשמל לתקופה 01/02/20 - 29/02/20:

116/0 אופטיסטור - 28865 - 1 - 18029663 (3x80)

סוג תעריף	סוג צריכה	קריאה קודמת	קריאה נוכחית	סה"כ צריכה בקוט"ש	מחיר לקוט"ש בא"ג	סה"כ לתשלום
פרטי חשבון עבור תאריכים:						
777	פסגה	01/02/20	29/02/20	667.00	93.10	₪ 620.98
778	גבע	6,789.30	6,904.20	114.90	56.22	₪ 64.60
779	שפל	8,246.40	9,487.30	1,240.90	34.70	₪ 430.59

סה"כ לדייר:

פסגה	גבע	שפל	סה"כ	שיא ביקוש
667.00	114.90	1,240.90	2,022.80	15.08
₪ 620.98	₪ 64.60	₪ 430.59	₪ 1,116.17	

סה"כ צריכה  
 סה"כ לתשלום

200.95 ₪	תשלום קבוע	
8.29 ₪	תשלום עבור גודל חיבור בKVA (3x80)	
0.984	מקדם הספק	
0.00 ₪	תשלום עבור מקדם הספק	
1,325.41 ₪	סה"כ לתשלום	לא כולל מע"מ

התפלגות חיוב בש"ח לפי תעו"ז

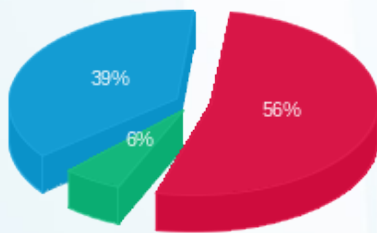

■ פסגה (₪ 620.98)  
 ■ גבע (₪ 64.60)  
 ■ שפל (₪ 430.59)

הסטוריית צריכה בקוט"ש

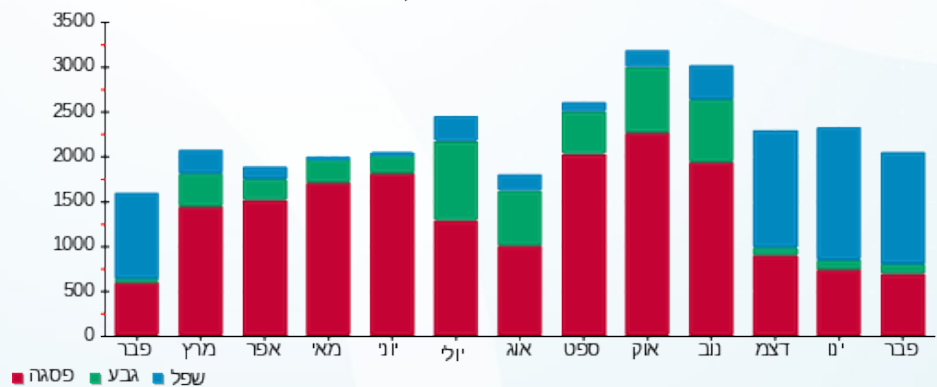

02/03/20 תאריך הפקדה:  
 29/02/20 תאריך קריאה נוכחית:  
 01/02/20 תאריך קריאה קודמת:

שם דייר: 28866 פורים חנות - 116/11  
 שם אתר: קניון לב המפרץ

לקוח/ה נכבד/ה, אנו מתכבדים להגיש את חישוב צריכת החשמל לתקופה 01/02/20 - 29/02/20:

28866 - פורים - 116/11 - 2 - 18029663(3x80)

סוג תעריף	סוג צריכה	קריאה קודמת	קריאה נוכחית	סה"כ צריכה בקוט"ש	מחיר לקוט"ש בא"ג	סה"כ לתשלום
פרטי חשבון עבור תאריכים:						
777	פסגה	01/02/20	29/02/20	442.50	93.10	411.97 ₪
778	גבע	5,859.20	5,898.70	39.50	56.22	22.21 ₪
779	שפל	6,492.50	7,132.00	639.50	34.70	221.91 ₪

סה"כ לדייר:

פסגה	גבע	שפל	סה"כ	שיא ביקוש
442.50	39.50	639.50	1,121.50	4.18
411.97 ₪	22.21 ₪	221.91 ₪	656.08 ₪	

סה"כ צריכה  
 סה"כ לתשלום

200.95 ₪	תשלום קבוע	לא כולל מע"מ
8.29 ₪	תשלום עבור גודל חיבור ב KVA (3x80)	
0.905	מקדם הספק	
10.09 ₪	תשלום עבור מקדם הספק	
875.41 ₪	סה"כ לתשלום	

התפלגות חיוב בש"ח לפי תע"ז

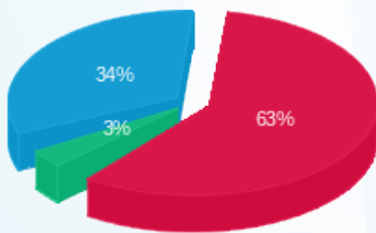

פסגה (411.97 ₪)  
 גבע (22.21 ₪)  
 שפל (221.91 ₪)

הסטוריית צריכה בקוט"ש

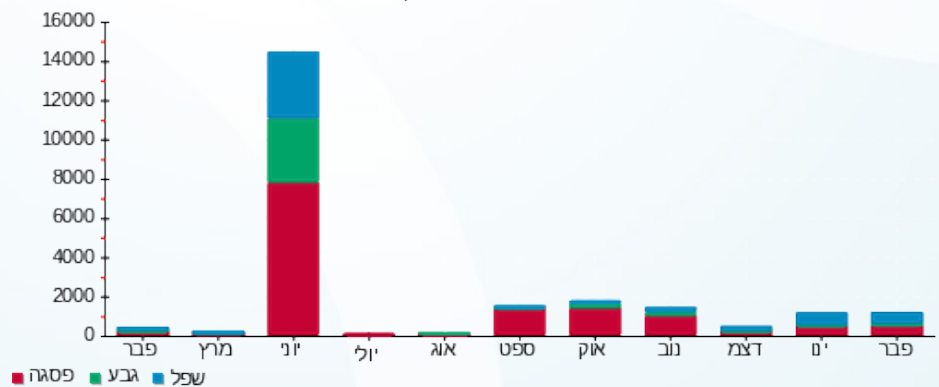

02/03/20 תאריך הפקדה:  
 29/02/20 תאריך קריאה נוכחי:  
 01/02/20 תאריך קריאה קודמת:

שם דייר: 28912 - טוים חנות 100/14  
 שם אתר: קניון לב המפרץ

לקוח/ה נכבד/ה, אנו מתכבדים להגיש את חישוב צריכת החשמל לתקופה 01/02/20 - 29/02/20:

28912 - - טוים חנות 100/14 - 11 - 18029648(3x40)

סוג תעריף	סוג צריכה	קריאה קודמת	קריאה נוכחית	סה"כ צריכה בקוט"ש	מחיר לקוט"ש בא"ג	סה"כ לתשלום
פרטי חשבון עבור תאריכים:						
777	פסגה	01/02/20	29/02/20	118.50	93.10	110.32 ₪
778	גבע	3,449.25	3,464.70	15.45	56.22	8.69 ₪
779	שפל	2,682.50	2,894.90	212.40	34.70	73.70 ₪

סה"כ לדייר:

פסגה	גבע	שפל	סה"כ	שיא ביקוש
118.50	15.45	212.40	346.35	1.20
110.32 ₪	8.69 ₪	73.70 ₪	192.71 ₪	

סה"כ צריכה  
 סה"כ לתשלום

200.95 ₪	תשלום קבוע	לא כולל מע"מ
4.14 ₪	תשלום עבור גודל חיבור בKVA (3x40)	
0.987	מקדם הספק	
0.00 ₪	תשלום עבור מקדם הספק	
397.81 ₪	סה"כ לתשלום	

התפלגות חיוב בש"ח לפי תעו"ז

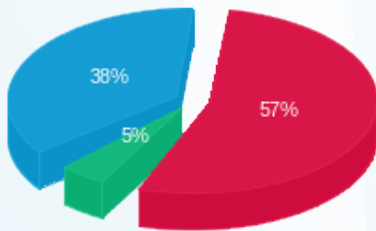

פסגה (110.32 ₪) 57%  
 גבע (8.69 ₪) 5%  
 שפל (73.70 ₪) 38%

הסטוריית צריכה בקוט"ש

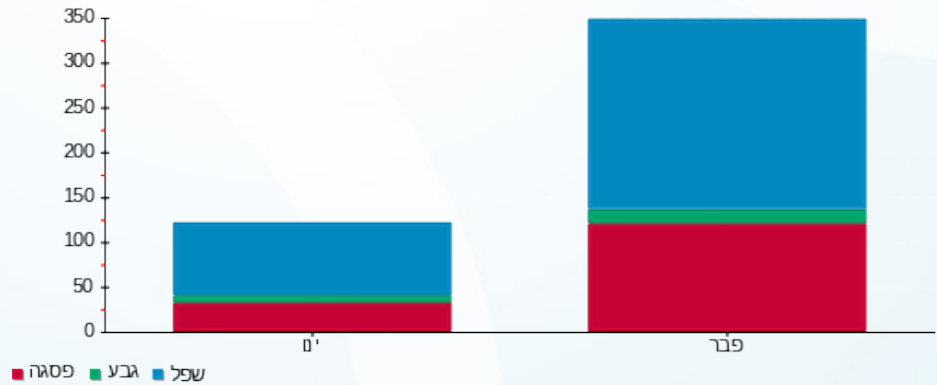

פסגה גבע שפל

02/03/20 תאריך הפקדה:  
 29/02/20 תאריך קריאה נוכחית:  
 01/02/20 תאריך קריאה קודמת:

שם דייר: 28914 חנות 100/3-4 טוגו  
 שם אתר: קניון לב המפרץ

לקוח/ה נכבד/ה, אנו מתכבדים להגיש את חישוב צריכת החשמל לתקופה 01/02/20 - 29/02/20:

פנוי 28914 - סקטור - 2 - 18029647(3x63)

סוג תעריף	סוג צריכה	קריאה קודמת	קריאה נוכחית	סה"כ צריכה בקוט"ש	מחיר לקוט"ש בא"ג	סה"כ לתשלום
פרטי חשבון עבור תאריכים:						
777	פסגה	01/02/20	29/02/20	1,230.30	93.10	1,145.41 ₪
778	גבע	5,289.70	5,388.90	99.20	56.22	55.77 ₪
779	שפל	9,655.90	11,386.00	1,730.10	34.70	600.34 ₪

סה"כ לדייר:

פסגה	גבע	שפל	סה"כ	שיא ביקוש
1,230.30	99.20	1,730.10	3,059.60	25.82
1,145.41 ₪	55.77 ₪	600.34 ₪	1,801.52 ₪	

סה"כ צריכה  
 סה"כ לתשלום

200.95 ₪	תשלום קבוע
6.53 ₪	תשלום עבור גודל חיבור בKVA (3x63)
0.984	מקדם הספק
0.00 ₪	תשלום עבור מקדם הספק
2,009.00 ₪	סה"כ לתשלום

לא כולל מע"מ

התפלגות חיוב בש"ח לפי תעו"ז

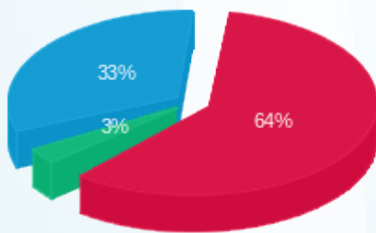

פסגה (1,145.41 ₪) 64%  
 גבע (55.77 ₪) 3%  
 שפל (600.34 ₪) 33%

הסטוריית צריכה בקוט"ש

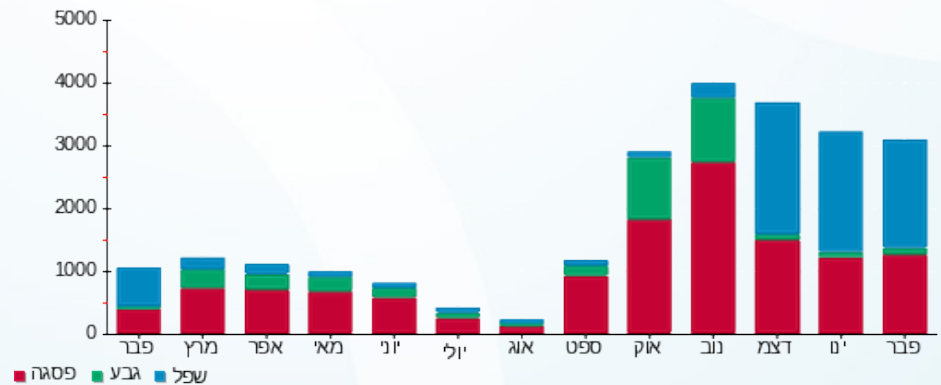

02/03/20 תאריך הפקה:  
 29/02/20 תאריך קריאה נוכחי:  
 01/02/20 תאריך קריאה קודמת:

שם דייר: 29241 - פנוי (ביוטי בשמים) חנות 214  
 שם אתר: קניון לב המפרץ

לקוח/ה נכבד/ה, אנו מתכבדים להגיש את חישוב צריכת החשמל לתקופה 01/02/20 - 29/02/20:

29241 - פנוי (ביוטי בשמים) חנות 214 - 5 - (3x63)00024386

סוג תעריף	סוג צריכה	קריאה קודמת	קריאה נוכחית	סה"כ צריכה בקוט"ש	מחיר לקוט"ש בא"ג	סה"כ לתשלום
פרטי חשבון עבור תאריכים:						
777	פסגה	01/02/20	29/02/20	355.77	93.10	331.22 ₪
778	גבע	104,566.29	104,598.29	32.00	56.22	17.99 ₪
779	שפל	111,932.85	112,587.13	654.28	34.70	227.04 ₪

סה"כ לדייר:

פסגה	גבע	שפל	סה"כ	שיא ביקוש
355.77	32.00	654.28	1,042.05	8.93
331.22 ₪	17.99 ₪	227.04 ₪	576.25 ₪	

סה"כ צריכה  
 סה"כ לתשלום

200.95 ₪	תשלום קבוע	לא כולל מע"מ
6.53 ₪	תשלום עבור גודל חיבור KVA (3x63)	
0.976	מקדם הספק	
0.00 ₪	תשלום עבור מקדם הספק	
783.73 ₪	סה"כ לתשלום	

התפלגות חיוב בש"ח לפי תעו"ז

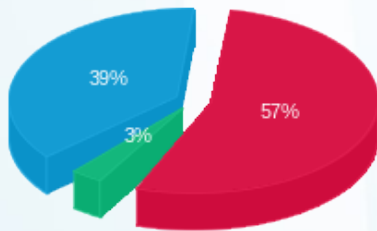

פסגה (331.22 ₪) 57%  
 גבע (17.99 ₪) 3%  
 שפל (227.04 ₪) 39%

הסטוריית צריכה בקוט"ש

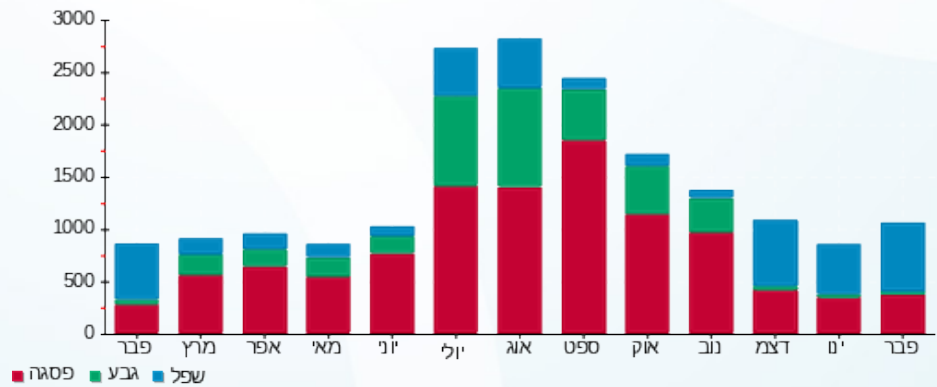



02/03/20 תאריך הפקה:  
 29/02/20 תאריך קריאה נוכחית:  
 01/02/20 תאריך קריאה קודמת:

שם דייר: 305-306 - 28899 - TV POINT  
 שם אתר: קניון לב המפרץ

לקוח/ה נכבד/ה, אנו מתכבדים להגיש את חישוב צריכת החשמל לתקופה 01/02/20 - 29/02/20:

TV POINT - (3x200)17312954 - 1

סה"כ לתשלום	מחיר לקוט"ש בא"ג	סה"כ צריכה בקוט"ש	קריאה נוכחית	קריאה קודמת	סוג צריכה	סוג תעריף
			29/02/20	01/02/20	פרטי חשבון עבור תאריכים:	
264.96 ₪	93.10	284.60	24,532.90	24,248.30	פסגה	777
22.09 ₪	56.22	39.30	9,649.10	9,609.80	גבע	778
150.15 ₪	34.70	432.70	7,341.50	6,908.80	שפל	779

סה"כ לדייר:

שיא ביקוש	סה"כ	שפל	גבע	פסגה
8.64	756.60	432.70	39.30	284.60
	437.20 ₪	150.15 ₪	22.09 ₪	264.96 ₪

סה"כ צריכה  
 סה"כ לתשלום

200.95 ₪	<b>תשלום קבוע</b>	
20.72 ₪	<b>תשלום עבור גודל חיבור בKVA (3x200)</b>	
0.988	<b>מקדם הספק</b>	
0.00 ₪	<b>תשלום עבור מקדם הספק</b>	
658.88 ₪	<b>סה"כ לתשלום</b>	<b>לא כולל מע"מ</b>

התפלגות חיוב בש"ח לפי תעו"ז

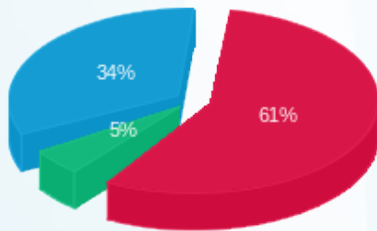

■ פסגה (264.96 ₪)  
 ■ גבע (22.09 ₪)  
 ■ שפל (150.15 ₪)

הסטוריית צריכה בקוט"ש

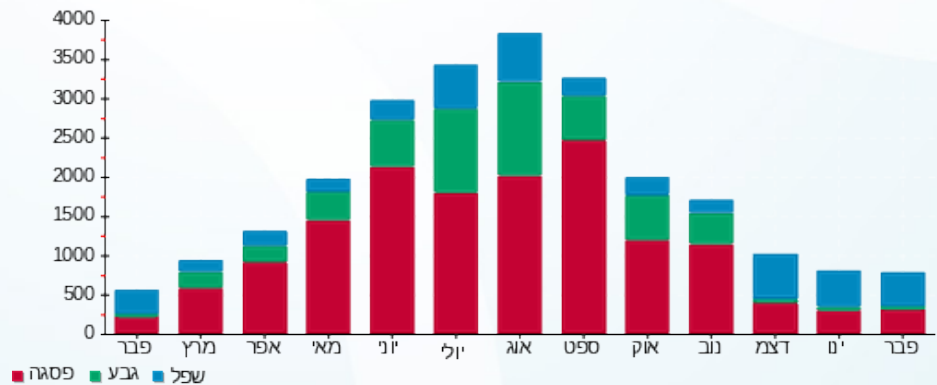



02/03/20

תאריך הפקדה:

שם דייר: 31747 - דוכן ציפורניים

29/02/20

תאריך קריאה נוכחית:

שם אתר: קניון לב המפרץ

01/02/20

תאריך קריאה קודמת:

לקוח/ה נכבד/ה, אנו מתכבדים להגיש את חישוב צריכת החשמל לתקופה 01/02/20 - 29/02/20:

31747 - דוכן ציפורניים - 5 - 18040259 (1x16)

סוג תעריף	סוג צריכה	קריאה קודמת	קריאה נוכחית	סה"כ צריכה בקוט"ש	מחיר לקוט"ש בא"ג	סה"כ לתשלום
פרטי חשבון עבור תאריכים:						
777	פסגה	01/02/20	29/02/20	77.56	93.10	72.21 ₪
778	גבע	702.66	715.52	12.86	56.22	7.23 ₪
779	שפל	1,083.98	1,283.46	199.48	34.70	69.22 ₪

סה"כ לדייר:

פסגה	גבע	שפל	סה"כ	שיא ביקוש
77.56	12.86	199.48	289.90	3.16
₪ 72.21	₪ 7.23	₪ 69.22	₪ 148.66	

סה"כ צריכה

סה"כ לתשלום

200.95 ₪	תשלום קבוע	לא כולל מע"מ
0.55 ₪	תשלום עבור גודל חיבור בKVA (1x16)	
0.997	מקדם הספק	
0.00 ₪	תשלום עבור מקדם הספק	
350.16 ₪	סה"כ לתשלום	

התפלגות חיוב בש"ח לפי תע"ז

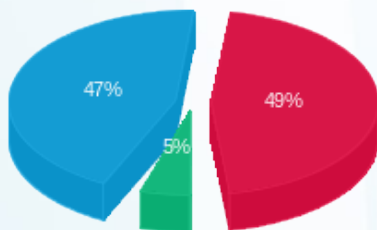

פסגה (₪ 72.21)  
גבע (₪ 7.23)  
שפל (₪ 69.22)

הסטוריית צריכה בקוט"ש

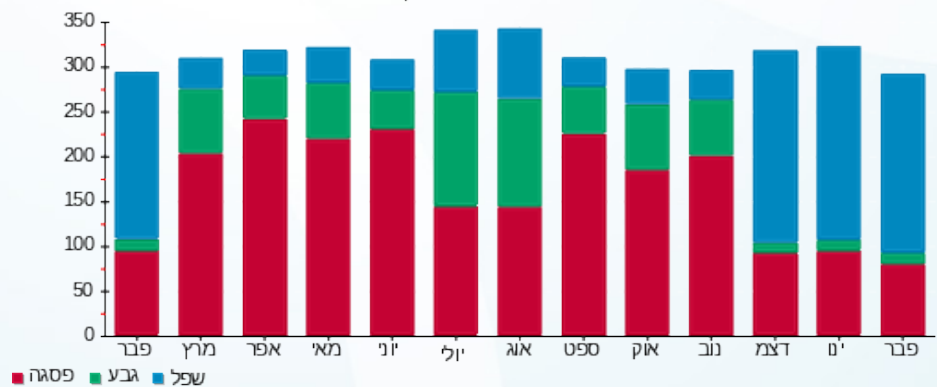

02/03/20 תאריך הפקה:  
 29/02/20 תאריך קריאה נוכחית:  
 01/02/20 תאריך קריאה קודמת:

שם דייר: 32103 - דוכן ענבר תכשיטים  
 שם אתר: קניון לב המפרץ

לקוח/ה נכבד/ה, אנו מתכבדים להגיש את חישוב צריכת החשמל לתקופה 01/02/20 - 29/02/20:

32103 - דוכן ענבר תכשיטים - 7 - (0x0)00024377

סוג תעריף	סוג צריכה	קריאה קודמת	קריאה נוכחית	סה"כ צריכה בקוט"ש	מחיר לקוט"ש בא"ג	סה"כ לתשלום
פרטי חשבון עבור תאריכים:						
777	פסגה	01/02/20	29/02/20	0.006	93.10	0.01 ₪
778	גבע	15,273.03	15,273.04	0.009	56.22	0.01 ₪
779	שפל	9,129.76	9,129.80	0.03	34.70	0.01 ₪

סה"כ לדייר:

פסגה	גבע	שפל	סה"כ	שיא ביקוש
0.006	0.009	0.03	0.05	0.01
0.01 ₪	0.01 ₪	0.01 ₪	0.02 ₪	

סה"כ צריכה  
 סה"כ לתשלום

200.95 ₪	תשלום קבוע	לא כולל מע"מ
0.00 ₪	תשלום עבור גודל חיבור ב KVA (0x0)	
0.973	מקדם הספק	
0.00 ₪	תשלום עבור מקדם הספק	
200.97 ₪	סה"כ לתשלום	

התפלגות חיוב בש"ח לפי תעו"ז

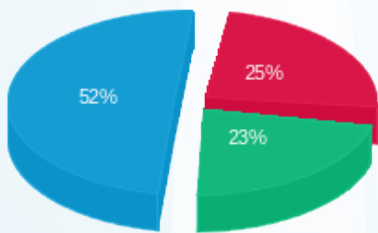

פסגה (0.006 ₪)  
 גבע (0.005 ₪)  
 שפל (0.01 ₪)

הסטוריית צריכה בקוט"ש

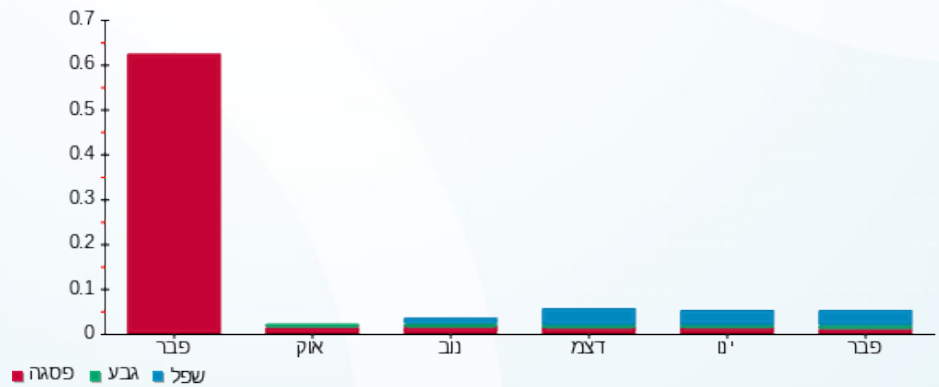



02/03/20

תאריך הפקדה:

שם דייר: 32584 - אפנדיקס C/228

29/02/20

תאריך קריאה נוכחית:

שם אתר: קניון לב המפרץ

01/02/20

תאריך קריאה קודמת:

לקוח/ה נכבד/ה, אנו מתכבדים להגיש את חישוב צריכת החשמל לתקופה 01/02/20 - 29/02/20:

32584 - אפנדיקס - 4 - (0x0)00023690

סוג תעריף	סוג צריכה	קריאה קודמת	קריאה נוכחית	סה"כ צריכה בקוט"ש	מחיר לקוט"ש בא"ג	סה"כ לתשלום
פרטי חשבון עבור תאריכים:						
777	פסגה	01/02/20	29/02/20	890.17	93.10	828.75 ₪
778	גבע	291,663.26	292,021.57	358.30	56.22	201.44 ₪
779	שפל	181,721.64	183,837.85	2,116.21	34.70	734.33 ₪

סה"כ לדייר:

פסגה	גבע	שפל	סה"כ	שיא ביקוש
890.17	358.30	2,116.21	3,364.69	12.68
828.75 ₪	201.44 ₪	734.33 ₪	1,764.52 ₪	

סה"כ צריכה

סה"כ לתשלום

200.95 ₪	<b>תשלום קבוע</b>	
0.00 ₪	<b>תשלום עבור גודל חיבור בKVA (0x0)</b>	
0.813	<b>מקדם הספק</b>	
189.52 ₪	<b>תשלום עבור מקדם הספק</b>	
2,154.98 ₪	<b>סה"כ לתשלום</b>	<b>לא כולל מע"מ</b>

התפלגות חיוב בש"ח לפי תעו"ז

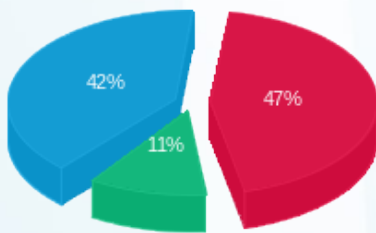

פסגה (828.75 ₪) 47%  
 גבע (201.44 ₪) 11%  
 שפל (734.33 ₪) 42%

הסטוריית צריכה בקוט"ש

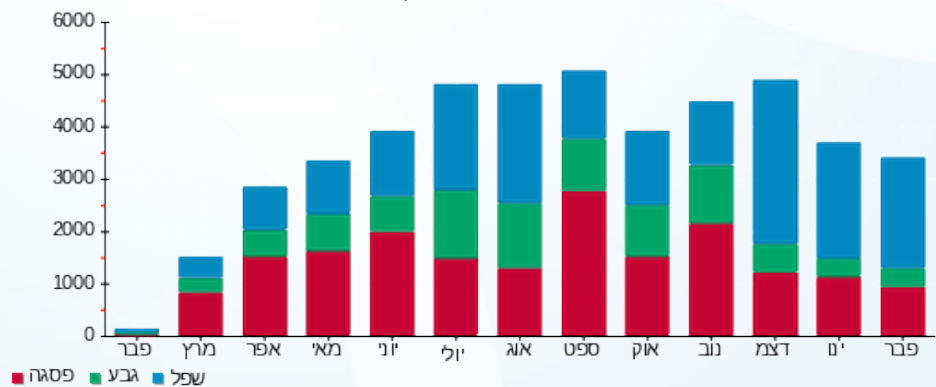



02/03/20 תאריך הפקה:  
 29/02/20 תאריך קריאה נוכחי:  
 01/02/20 תאריך קריאה קודמת:

שם דייר: CVROOM - 28276 - 107  
 שם אתר: קניון לב המפרץ

לקוח/ה נכבד/ה, אנו מתכבדים להגיש את חישוב צריכת החשמל לתקופה 01/02/20 - 29/02/20:

CVROOM - (3x25)14154708 - 3 - 107 - 28276

סוג תעריף	סוג צריכה	קריאה קודמת	קריאה נוכחית	סה"כ צריכה בקוט"ש	מחיר לקוט"ש בא"ג	סה"כ לתשלום
פרטי חשבון עבור תאריכים:						
777	פסגה	01/02/20	29/02/20	183.25	93.10	170.61 ₪
778	גבע	14,733.65	14,742.95	9.30	56.22	5.23 ₪
779	שפל	23,449.75	23,761.95	312.20	34.70	108.33 ₪

סה"כ לדייר:

פסגה	גבע	שפל	סה"כ	שיא ביקוש
183.25	9.30	312.20	504.75	4.59
170.61 ₪	5.23 ₪	108.33 ₪	284.17 ₪	

סה"כ צריכה  
 סה"כ לתשלום

200.95 ₪	תשלום קבוע	לא כולל מע"מ
2.59 ₪	תשלום עבור גודל חיבור ב KVA (3x25)	
0.986	מקדם הספק	
0.00 ₪	תשלום עבור מקדם הספק	
487.71 ₪	סה"כ לתשלום	

התפלגות חיוב בש"ח לפי תעו"ז

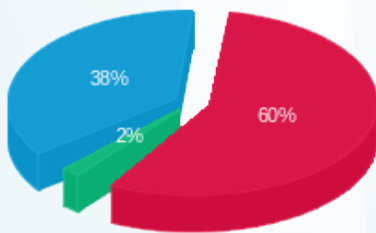

■ פסגה (170.61 ₪)  
 ■ גבע (5.23 ₪)  
 ■ שפל (108.33 ₪)

הסטוריית צריכה בקוט"ש

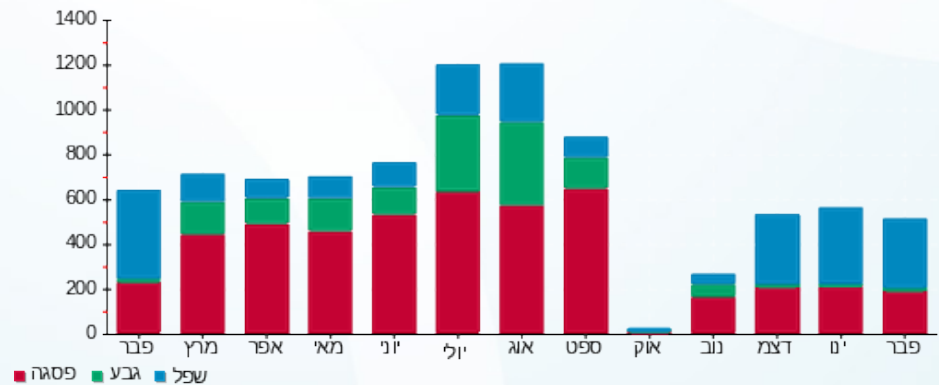



02/03/20 תאריך הפקה:  
 29/02/20 תאריך קריאה נוכחית:  
 01/02/20 תאריך קריאה קודמת:

שם דייר: אדיס - 117/8 - 28190  
 שם אתר: קניון לב המפרץ

לקוח/ה נכבד/ה, אנו מתכבדים להגיש את חישוב צריכת החשמל לתקופה 01/02/20 - 29/02/20:

אדיס - 117/8 - 7 - 00024387 (3x160)

סוג תעריף	סוג צריכה	קריאה קודמת	קריאה נוכחית	סה"כ צריכה בקוט"ש	מחיר לקוט"ש בא"ג	סה"כ לתשלום
פרטי חשבון עבור תאריכים:						
777	פסגה	01/02/20	29/02/20	2,951.71	93.10	2,748.04 ₪
778	גבע	599,642.44	599,907.37	264.93	56.22	148.94 ₪
779	שפל	572,314.05	576,839.60	4,525.55	34.70	1,570.37 ₪

סה"כ לדייר:

פסגה	גבע	שפל	סה"כ	שיא ביקוש
2,951.71	264.93	4,525.55	7,742.19	27.13
2,748.04 ₪	148.94 ₪	1,570.37 ₪	4,467.35 ₪	

סה"כ צריכה  
 סה"כ לתשלום

200.95 ₪	תשלום קבוע	
16.58 ₪	תשלום עבור גודל חיבור ב KVA (3x160)	
0.981	מקדם הספק	
0.00 ₪	תשלום עבור מקדם הספק	
4,684.88 ₪	סה"כ לתשלום	לא כולל מע"מ

התפלגות חיוב בש"ח לפי תעו"ז

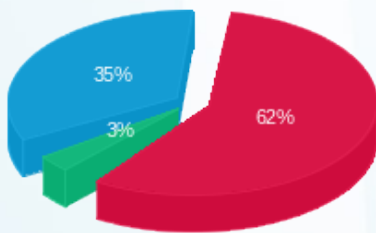

פסגה (2,748.04 ₪)  
 גבע (148.94 ₪)  
 שפל (1,570.37 ₪)

הסטוריית צריכה בקוט"ש

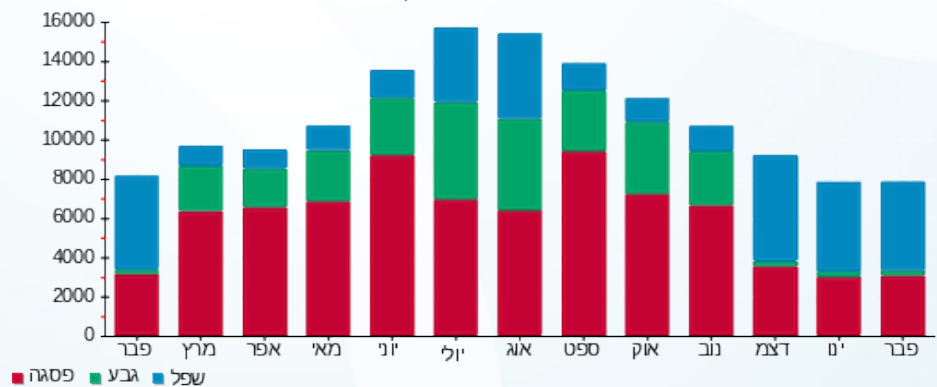



02/03/20 תאריך הפקה:  
 29/02/20 תאריך קריאה נוכחי:  
 01/02/20 תאריך קריאה קודמת:

שם דייר: אוכלים בכוכבים - - 28202 - 228/4  
 שם אתר: קניון לב המפרץ

לקוח/ה נכבד/ה, אנו מתכבדים להגיש את חישוב צריכת החשמל לתקופה 01/02/20 - 29/02/20:

אוכלים בכוכבים - 228/4 - 4 - 16092106(3x80)

סוג תעריף	סוג צריכה	קריאה קודמת	קריאה נוכחית	סה"כ צריכה בקוט"ש	מחיר לקוט"ש בא"ג	סה"כ לתשלום
פרטי חשבון עבור תאריכים:						
777	פסגה	01/02/20	29/02/20	0.00	93.10	0.00 ₪
778	גבע	6,129.00	6,129.00	0.00	56.22	0.00 ₪
779	שפל	23,915.70	26,946.90	3,031.20	34.70	1,051.83 ₪

סה"כ לדייר:

פסגה	גבע	שפל	סה"כ	שיא ביקוש
0.00	0.00	3,031.20	3,031.20	16.26
0.00 ₪	0.00 ₪	1,051.83 ₪	1,051.83 ₪	

סה"כ צריכה  
 סה"כ לתשלום

200.95 ₪	תשלום קבוע	לא כולל מע"מ
8.29 ₪	תשלום עבור גודל חיבור בKVA (3x80)	
0.925	מקדם הספק	
0.00 ₪	תשלום עבור מקדם הספק	
1,261.07 ₪	סה"כ לתשלום	

התפלגות חיוב בש"ח לפי תעו"ז

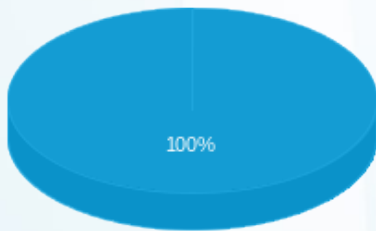

פסגה (0.00 ₪) ■  
 גבע (0.00 ₪) ■  
 שפל (1,051.83 ₪) ■

הסטוריית צריכה בקוט"ש

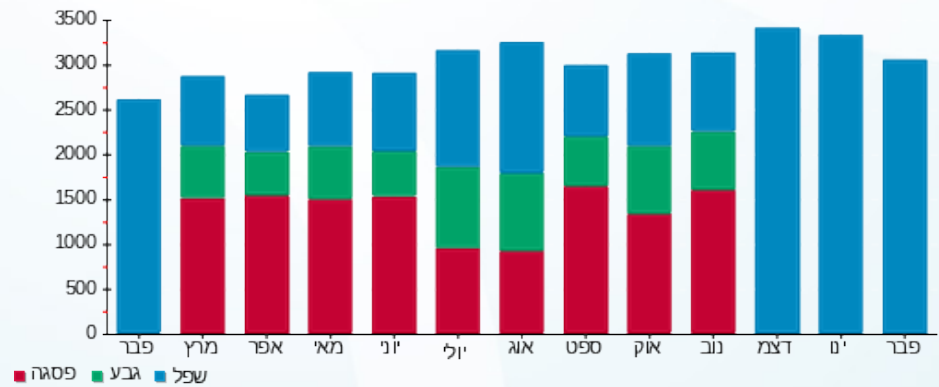

02/03/20 תאריך הפקה:  
 29/02/20 תאריך קריאה נוכחית:  
 01/02/20 תאריך קריאה קודמת:

שם דייר: אוסי קוסמטיקה - - 28191 - 15  
 שם אתר: קניון לב המפרץ

לקוח/ה נכבד/ה, אנו מתכבדים להגיש את חישוב צריכת החשמל לתקופה 01/02/20 - 29/02/20:

אוסו קוסמטיקה - 314/315 - 1 - 00024369 (3x100)

סוג תעריף	סוג צריכה	קריאה קודמת	קריאה נוכחית	סה"כ צריכה בקוט"ש	מחיר לקוט"ש בא"ג	סה"כ לתשלום
פרטי חשבון עבור תאריכים:						
777	פסגה	01/02/20	29/02/20	576.60	93.10	536.81 ₪
778	גבע	229,419.23	229,878.13	458.89	56.22	257.99 ₪
779	שפל	157,154.22	159,643.96	2,489.74	34.70	863.94 ₪

סה"כ לדייר:

פסגה	גבע	שפל	סה"כ	שיא ביקוש
576.60	458.89	2,489.74	3,525.24	20.04
536.81 ₪	257.99 ₪	863.94 ₪	1,658.75 ₪	

סה"כ צריכה  
 סה"כ לתשלום

200.95 ₪	תשלום קבוע	
10.36 ₪	תשלום עבור גודל חיבור KVA (3x100)	
0.923	מקדם הספק	
0.00 ₪	תשלום עבור מקדם הספק	
1,870.06 ₪	סה"כ לתשלום	לא כולל מע"מ

התפלגות חיוב בש"ח לפי תעו"ז

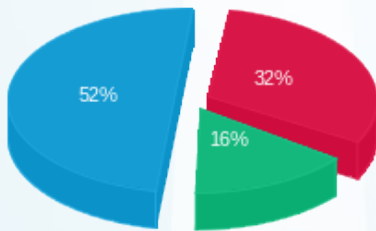

פסגה (536.81 ₪) - 52%  
 גבע (257.99 ₪) - 16%  
 שפל (863.94 ₪) - 32%

הסטוריית צריכה בקוט"ש

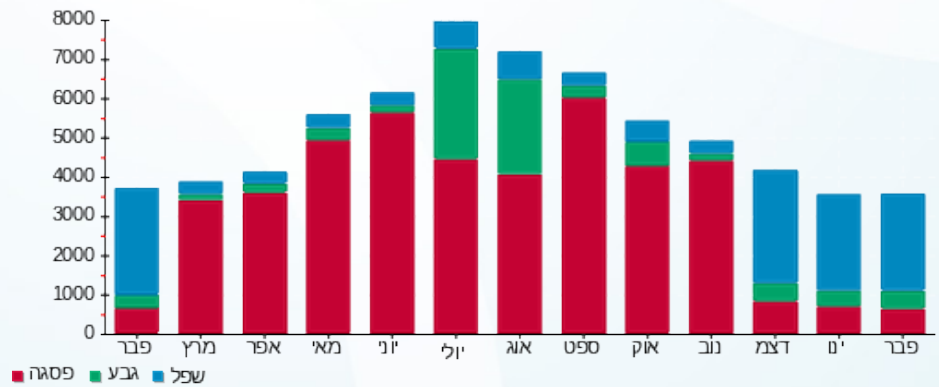



02/03/20 תאריך הפקדה:  
 29/02/20 תאריך קריאה נוכחי:  
 01/02/20 תאריך קריאה קודמת:

שם דייר: אופטיקנה - 106-א-28192  
 שם אתר: קניון לב המפרץ

לקוח/ה נכבד/ה, אנו מתכבדים להגיש את חישוב צריכת החשמל לתקופה 01/02/20 - 29/02/20:

אופטיקנה - 106/א - 7 - (3x40)14154708

סוג תעריף	סוג צריכה	קריאה קודמת	קריאה נוכחית	סה"כ צריכה בקוט"ש	מחיר לקוט"ש בא"ג	סה"כ לתשלום
פרטי חשבון עבור תאריכים:						
777	פסגה	01/02/20	29/02/20	351.55	93.10	327.29 ₪
778	גבע	13,365.85	13,370.75	4.90	56.22	2.75 ₪
779	שפל	18,085.35	18,643.20	557.85	34.70	193.57 ₪

סה"כ לדייר:

פסגה	גבע	שפל	סה"כ	שיא ביקוש
351.55	4.90	557.85	914.30	7.12
193.57 ₪	2.75 ₪	193.57 ₪	523.62 ₪	

סה"כ צריכה  
 סה"כ לתשלום

200.95 ₪	תשלום קבוע	לא כולל מע"מ
4.14 ₪	תשלום עבור גודל חיבור בKVA (3x40)	
0.916	מקדם הספק	
2.25 ₪	תשלום עבור מקדם הספק	
730.97 ₪	סה"כ לתשלום	

התפלגות חיוב בש"ח לפי תעו"ז

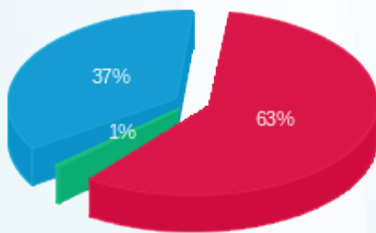

פסגה (327.29 ₪) 63%  
 גבע (2.75 ₪) 37%  
 שפל (193.57 ₪) 1%

הסטוריית צריכה בקוט"ש

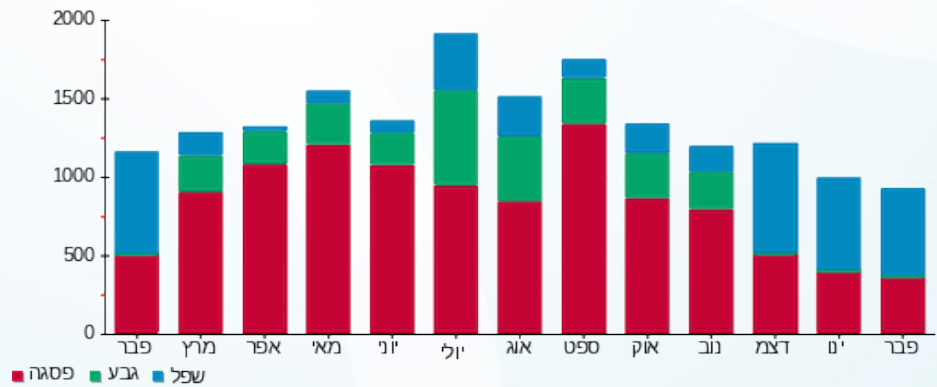



02/03/20

תאריך הפקה:

שם דייר: אורטופדיה הררי - 28888

29/02/20

תאריך קריאה נוכחית:

שם אתר: קניון לב המפרץ

01/02/20

תאריך קריאה קודמת:

לקוח/ה נכבד/ה, אנו מתכבדים להגיש את חישוב צריכת החשמל לתקופה 01/02/20 - 29/02/20:

28888 - אורטופדיה הררי - 9 - 18029663(3x40)

סוג תעריף	סוג צריכה	קריאה קודמת	קריאה נוכחית	סה"כ צריכה בקוט"ש	מחיר לקוט"ש בא"ג	סה"כ לתשלום
פרטי חשבון עבור תאריכים:						
777	פסגה	01/02/20	29/02/20	0.05	93.10	0.05 ₪
778	גבע	2.75	2.75	0.00	56.22	0.00 ₪
779	שפל	39.50	39.65	0.15	34.70	0.05 ₪

סה"כ לדייר:

פסגה	גבע	שפל	סה"כ	שיא ביקוש
0.05	0.00	0.15	0.20	0.15
0.05 ₪	0.00 ₪	0.05 ₪	0.10 ₪	

סה"כ צריכה

סה"כ לתשלום

200.95 ₪	תשלום קבוע	לא כולל מע"מ
4.14 ₪	תשלום עבור גודל חיבור KVA (3x40)	
0.894	מקדם הספק	
0.00 ₪	תשלום עבור מקדם הספק	
205.20 ₪	סה"כ לתשלום	

התפלגות חיוב בש"ח לפי תעו"ז

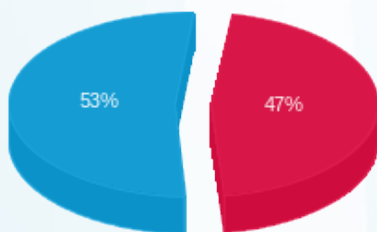

פסגה (0.05 ₪)  
גבע (0.00 ₪)  
שפל (0.05 ₪)

הסטוריית צריכה בקוט"ש

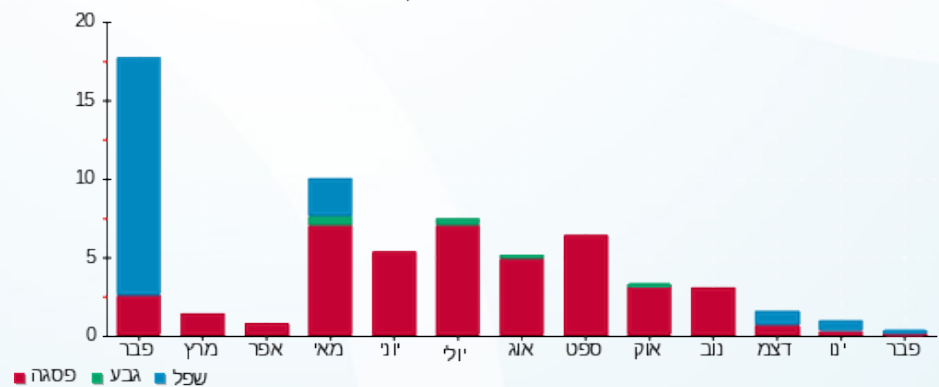



02/03/20 תאריך הפקה:  
 29/02/20 תאריך קריאה נוכחית:  
 01/02/20 תאריך קריאה קודמת:

שם דייר: אינטימה - - 16/9- 28885  
 שם אתר: קניון לב המפרץ

לקוח/ה נכבד/ה, אנו מתכבדים להגיש את חישוב צריכת החשמל לתקופה 01/02/20 - 29/02/20:

אינטימה - 5 - 18029663(3x80)

סה"כ לתשלום	מחיר לקוט"ש בא"ג	סה"כ צריכה בקוט"ש	קריאה נוכחית	קריאה קודמת	סוג צריכה	סוג תעריף
			29/02/20	01/02/20		פרטי חשבון עבור תאריכים:
₪ 308.35	93.10	331.20	11,897.20	11,566.00	פסגה	777
₪ 25.41	56.22	45.20	4,578.70	4,533.50	גבע	778
₪ 208.34	34.70	600.40	5,238.50	4,638.10	שפל	779

סה"כ לדייר:

שיא ביקוש	סה"כ	שפל	גבע	פסגה
8.37	976.80	600.40	45.20	331.20
	₪ 542.10	₪ 208.34	₪ 25.41	₪ 308.35

סה"כ צריכה  
 סה"כ לתשלום

₪ 200.95	<b>תשלום קבוע</b>	
₪ 8.29	<b>תשלום עבור גודל חיבור בKVA (3x80)</b>	
0.988	<b>מקדם הספק</b>	
₪ 0.00	<b>תשלום עבור מקדם הספק</b>	
₪ 751.34	<b>סה"כ לתשלום</b>	
		<b>לא כולל מע"מ</b>

התפלגות חיוב בש"ח לפי תעו"ז

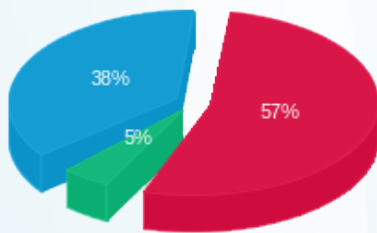

פסגה (₪ 308.35) 57%  
 גבע (₪ 25.41) 5%  
 שפל (₪ 208.34) 38%

הסטוריית צריכה בקוט"ש

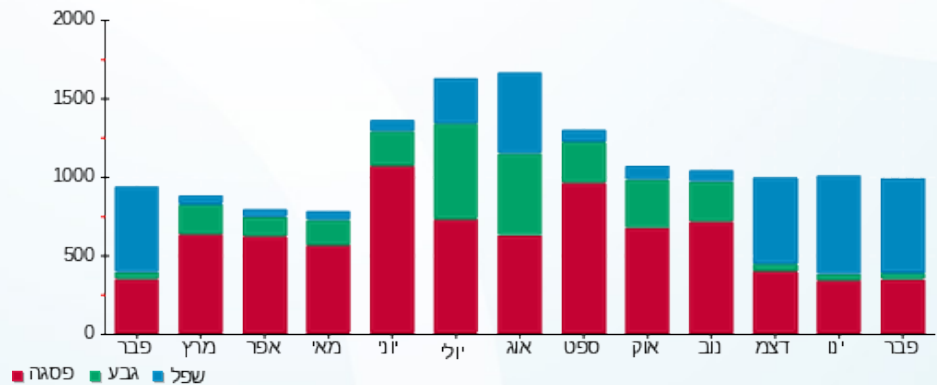

פסגה גבע שפל





02/03/20 תאריך הפקה:  
 29/02/20 תאריך קריאה נוכחית:  
 01/02/20 תאריך קריאה קודמת:

שם דייר: איסתא - - 28196 - 312  
 שם אתר: קניון לב המפרץ

לקוח/ה נכבד/ה, אנו מתכבדים להגיש את חישוב צריכת החשמל לתקופה 01/02/20 - 29/02/20:

איסתא - 312 - 4 - 00024369(3x25)

סוג תעריף	סוג צריכה	קריאה קודמת	קריאה נוכחית	סה"כ צריכה בקוט"ש	מחיר לקוט"ש בא"ג	סה"כ לתשלום
פרטי חשבון עבור תאריכים:						
777	פסגה	01/02/20	29/02/20	135.90	93.10	126.52 ₪
778	גבע	31,809.76	31,850.49	40.74	56.22	22.90 ₪
779	שפל	42,145.22	42,570.45	425.23	34.70	147.55 ₪

סה"כ לדייר:

פסגה	גבע	שפל	סה"כ	שיא ביקוש
135.90	40.74	425.23	601.87	4.33
126.52 ₪	22.90 ₪	147.55 ₪	296.98 ₪	

סה"כ צריכה  
 סה"כ לתשלום

200.95 ₪	תשלום קבוע	לא כולל מע"מ
2.59 ₪	תשלום עבור גודל חיבור בKVA (3x25)	
0.990	מקדם הספק	
0.00 ₪	תשלום עבור מקדם הספק	
500.52 ₪	סה"כ לתשלום	

התפלגות חיוב בש"ח לפי תעו"ז

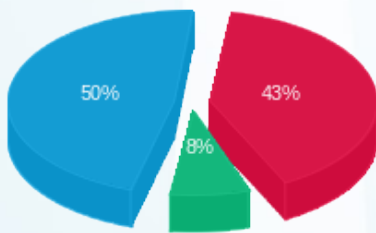

■ פסגה (126.52 ₪)  
 ■ גבע (22.90 ₪)  
 ■ שפל (147.55 ₪)

הסטוריית צריכה בקוט"ש

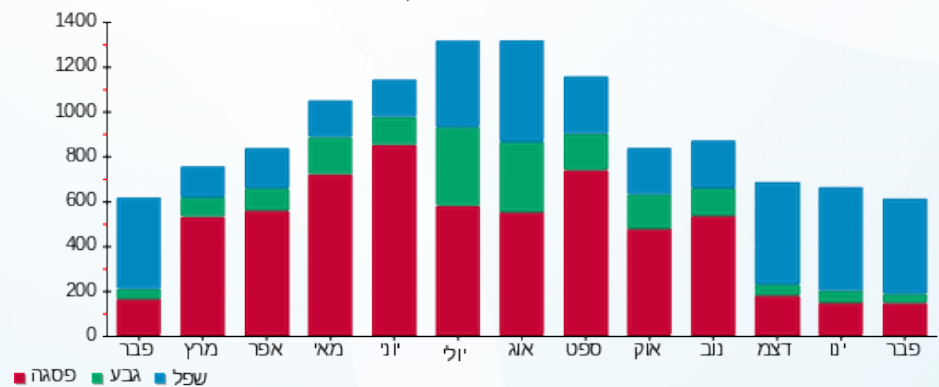



02/03/20 תאריך הפקדה:  
 29/02/20 תאריך קריאה נוכחית:  
 01/02/20 תאריך קריאה קודמת:

שם דייר: אירוקה - - 238 - 28197  
 שם אתר: קניון לב המפרץ

לקוח/ה נכבד/ה, אנו מתכבדים להגיש את חישוב צריכת החשמל לתקופה 01/02/20 - 29/02/20:

אירוקה - 238 - 3 - 00024381 (3x63)

סה"כ לתשלום	מחיר לקוט"ש בא"ג	סה"כ צריכה בקוט"ש	קריאה נוכחית	קריאה קודמת	סוג צריכה	סוג תעריף
			29/02/20	01/02/20	פרטי חשבון עבור תאריכים:	
₪ 612.36	93.10	657.74	215,349.96	214,692.21	פסגה	777
₪ 51.72	56.22	92.00	105,515.07	105,423.07	גבע	778
₪ 351.92	34.70	1,014.19	88,835.49	87,821.29	שפל	779

סה"כ לדייר:

שיא ביקוש	סה"כ	שפל	גבע	פסגה
9.02	1,763.94	1,014.19	92.00	657.74
	₪ 1,016.01	₪ 351.92	₪ 51.72	₪ 612.36

סה"כ צריכה  
 סה"כ לתשלום

₪ 200.95	<b>תשלום קבוע</b>	
₪ 6.53	<b>תשלום עבור גודל חיבור KVA (3x63)</b>	
0.997	<b>מקדם הספק</b>	
₪ 0.00	<b>תשלום עבור מקדם הספק</b>	
₪ 1,223.49	<b>סה"כ לתשלום</b>	<b>לא כולל מע"מ</b>

התפלגות חיוב בש"ח לפי תעו"ז

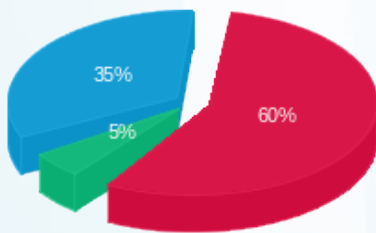

■ פסגה (₪ 612.36)  
 ■ גבע (₪ 51.72)  
 ■ שפל (₪ 351.92)

הסטוריית צריכה בקוט"ש

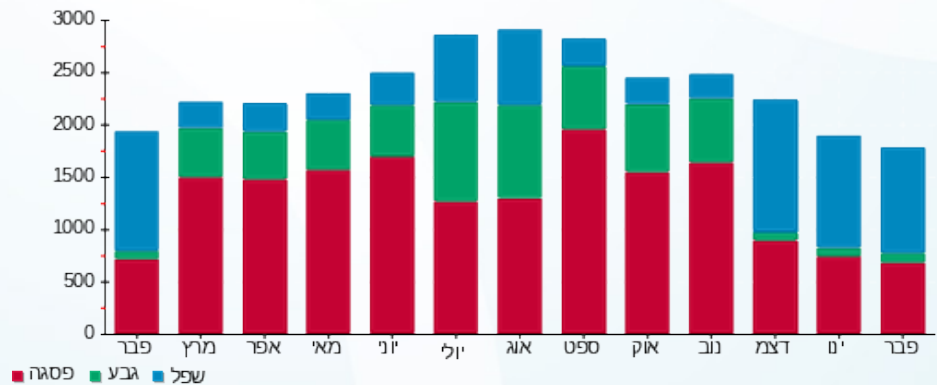



02/03/20 תאריך הפקה:  
 29/02/20 תאריך קריאה נוכחית:  
 01/02/20 תאריך קריאה קודמת:

שם דייר: אישה אישה 104 - 28862  
 שם אתר: קניון לב המפרץ

לקוח/ה נכבד/ה, אנו מתכבדים להגיש את חישוב צריכת החשמל לתקופה 01/02/20 - 29/02/20:

סטוץ - 11 - 18029646(3x63)

סה"כ לתשלום	מחיר לקוט"ש בא"ג	סה"כ צריכה בקוט"ש	קריאה נוכחית	קריאה קודמת	סוג צריכה	סוג תעריף
			29/02/20	01/02/20	פרטי חשבון עבור תאריכים:	
110.32 ₪	93.10	118.50	6,892.60	6,774.10	פסגה	777
9.73 ₪	56.22	17.30	2,334.90	2,317.60	גבע	778
72.90 ₪	34.70	210.10	2,331.60	2,121.50	שפל	779

סה"כ לדייר:

שיא ביקוש	סה"כ	שפל	גבע	פסגה
1.23	345.90	210.10	17.30	118.50
	192.95 ₪	72.90 ₪	9.73 ₪	110.32 ₪

סה"כ צריכה  
 סה"כ לתשלום

200.95 ₪	<b>תשלום קבוע</b>	
6.53 ₪	<b>תשלום עבור גודל חיבור בKVA (3x63)</b>	
0.816	<b>מקדם הספק</b>	
20.06 ₪	<b>תשלום עבור מקדם הספק</b>	
420.49 ₪	<b>סה"כ לתשלום</b>	<b>לא כולל מע"מ</b>

התפלגות חיוב בש"ח לפי תעו"ז

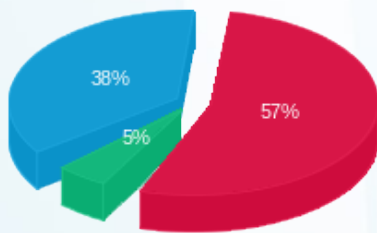

פסגה (110.32 ₪) 57%  
 גבע (9.73 ₪) 5%  
 שפל (72.90 ₪) 38%

הסטוריית צריכה בקוט"ש

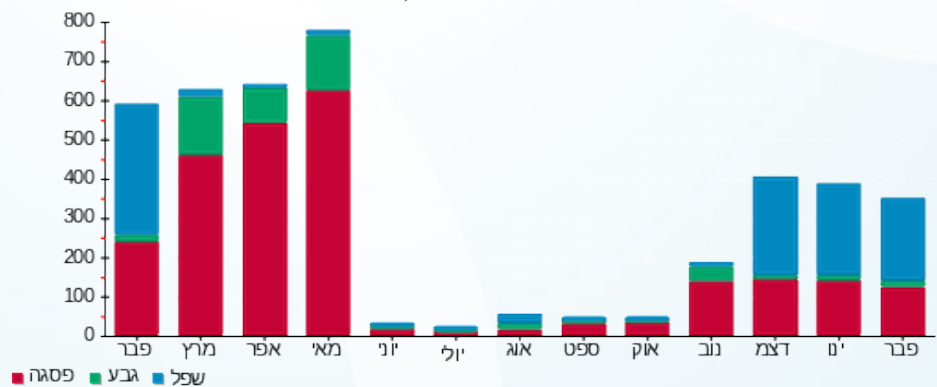

פסגה (red), גבע (green), שפל (blue)





02/03/20 תאריך הפקה:  
 29/02/20 תאריך קריאה נוכחית:  
 01/02/20 תאריך קריאה קודמת:

שם דייר: אלברטו - - 28198 - 120  
 שם אתר: קניון לב המפרץ

לקוח/ה נכבד/ה, אנו מתכבדים להגיש את חישוב צריכת החשמל לתקופה 01/02/20 - 29/02/20:

אלברטו - 120 - 5 - 14154708(3x63)

סה"כ לתשלום	מחיר לקוט"ש בא"ג	סה"כ צריכה בקוט"ש	קריאה נוכחית	קריאה קודמת	סוג צריכה	סוג תעריף
			29/02/20	01/02/20		פרטי חשבון עבור תאריכים:
220.37 ₪	93.10	236.70	21,722.80	21,486.10	פסגה	777
3.54 ₪	56.22	6.30	6,647.00	6,640.70	גבע	778
121.66 ₪	34.70	350.60	8,659.60	8,309.00	שפל	779

סה"כ לדייר:

שיא ביקוש	סה"כ	שפל	גבע	פסגה
2.32	593.60	350.60	6.30	236.70
	345.57 ₪	121.66 ₪	3.54 ₪	220.37 ₪

סה"כ צריכה  
 סה"כ לתשלום

200.95 ₪	<b>תשלום קבוע</b>	
6.53 ₪	<b>תשלום עבור גודל חיבור בKVA (3x63)</b>	
0.669	<b>מקדם הספק</b>	
129.93 ₪	<b>תשלום עבור מקדם הספק</b>	
682.98 ₪	<b>סה"כ לתשלום</b>	
		<b>לא כולל מע"מ</b>

התפלגות חיוב בש"ח לפי תעו"ז

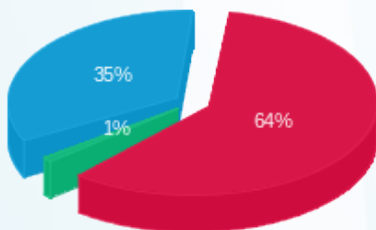

■ פסגה (220.37 ₪)  
 ■ גבע (3.54 ₪)  
 ■ שפל (121.66 ₪)

הסטוריית צריכה בקוט"ש

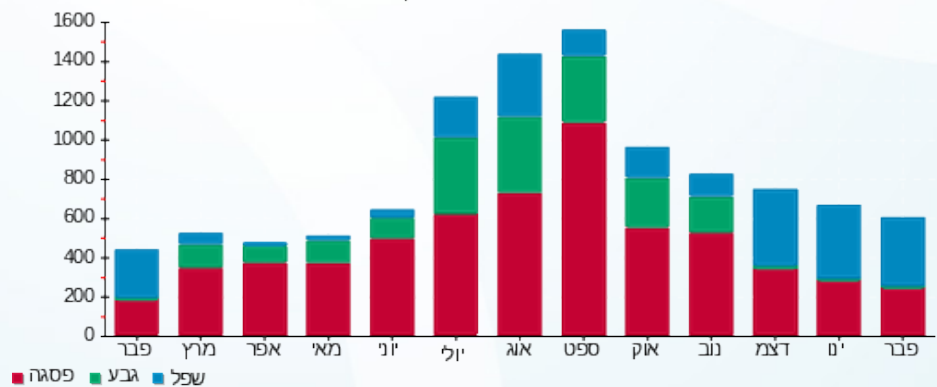

02/03/20 תאריך הפקה:  
 29/02/20 תאריך קריאה נוכחי:  
 01/02/20 תאריך קריאה קודמת:

שם דייר: אמפוריום - - 28228 - 103  
 שם אתר: קניון לב המפרץ

**לקוח/ה נכבד/ה, אנו מתכבדים להגיש את חישוב צריכת החשמל לתקופה 01/02/20 - 29/02/20:**

אמפוריום - 103 - 3 - 00024375 (3x63)

סוג תעריף	סוג צריכה	קריאה קודמת	קריאה נוכחית	סה"כ צריכה בקוט"ש	מחיר לקוט"ש בא"ג	סה"כ לתשלום
פרטי חשבון עבור תאריכים:						
777	פסגה	01/02/20	29/02/20	595.22	93.10	554.15 ₪
778	גבע	249,394.23	249,484.63	90.40	56.22	50.82 ₪
779	שפל	171,775.02	172,703.87	928.84	34.70	322.31 ₪

סה"כ לדייר:

פסגה	גבע	שפל	סה"כ	שיא ביקוש
595.22	90.40	928.84	1,614.47	12.73
554.15 ₪	50.82 ₪	322.31 ₪	927.28 ₪	

סה"כ צריכה  
 סה"כ לתשלום

200.95 ₪	<b>תשלום קבוע</b>	
6.53 ₪	<b>תשלום עבור גודל חיבור בKVA (3x63)</b>	
0.998	<b>מקדם הספק</b>	
0.00 ₪	<b>תשלום עבור מקדם הספק</b>	
1,134.76 ₪	<b>סה"כ לתשלום</b>	<b>לא כולל מע"מ</b>

התפלגות חיוב בש"ח לפי תעו"ז

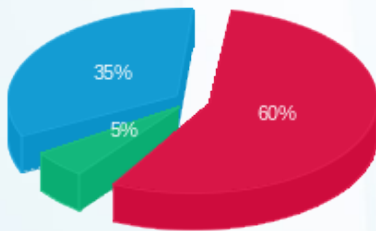

■ פסגה (554.15 ₪)  
 ■ גבע (50.82 ₪)  
 ■ שפל (322.31 ₪)

הסטוריית צריכה בקוט"ש

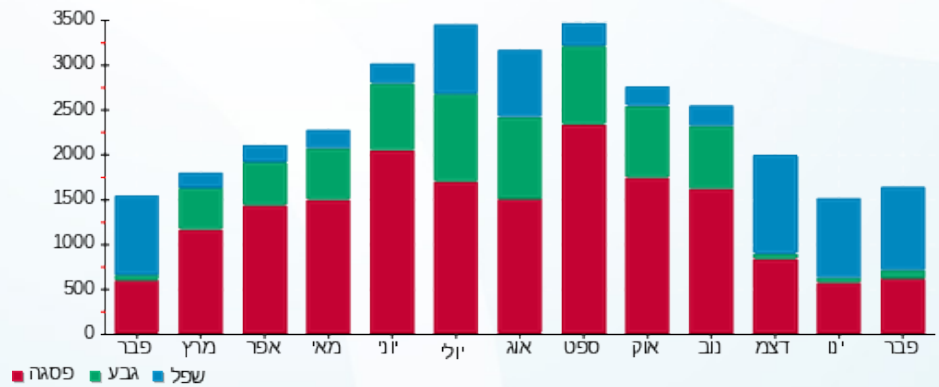

02/03/20 תאריך הפקה:  
 29/02/20 תאריך קריאה נוכחי:  
 01/02/20 תאריך קריאה קודמת:

שם דייר: אנטנה פלאפון - 28259  
 שם אתר: קניון לב המפרץ

**לקוח/ה נכבד/ה, אנו מתכבדים להגיש את חישוב צריכת החשמל לתקופה 01/02/20 - 29/02/20:**

**אנטנה פלאפון - 2 - 00024387 (3x25)**

סוג תעריף	סוג צריכה	קריאה קודמת	קריאה נוכחית	סה"כ צריכה בקוט"ש	מחיר לקוט"ש בא"ג	סה"כ לתשלום
פרטי חשבון עבור תאריכים:						
777	פסגה	01/02/20	29/02/20	251.82	93.10	234.44 ₪
778	גבע	27,531.66	27,656.77	125.10	56.22	70.33 ₪
779	שפל	73,199.16	74,149.92	950.76	34.70	329.91 ₪

סה"כ לדייר:

פסגה	גבע	שפל	סה"כ	שיא ביקוש
251.82	125.10	950.76	1,327.68	2.26
234.44 ₪	70.33 ₪	329.91 ₪	634.69 ₪	

סה"כ צריכה  
 סה"כ לתשלום

200.95 ₪	<b>תשלום קבוע</b>	
2.59 ₪	<b>תשלום עבור גודל חיבור בKVA (3x25)</b>	
0.993	<b>מקדם הספק</b>	
0.00 ₪	<b>תשלום עבור מקדם הספק</b>	
838.23 ₪	<b>סה"כ לתשלום</b>	<b>לא כולל מע"מ</b>

התפלגות חיוב בש"ח לפי תעו"ז

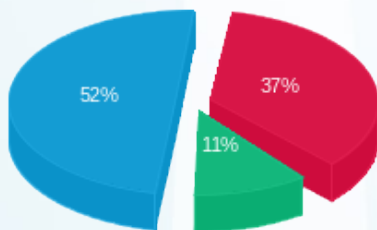

■ פסגה (234.44 ₪)  
 ■ גבע (70.33 ₪)  
 ■ שפל (329.91 ₪)

הסטוריית צריכה בקוט"ש

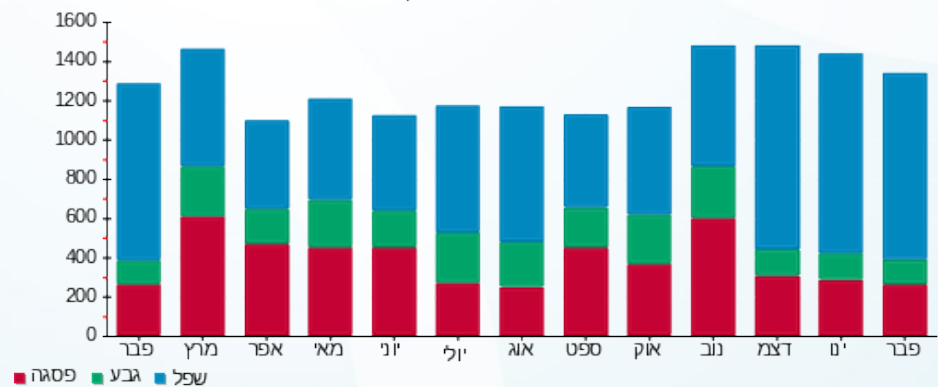

■ פסגה ■ גבע ■ שפל



02/03/20

תאריך הפקה:

שם דייר: אנטנה פרטנר - 28195

29/02/20

תאריך קריאה נוכחית:

שם אתר: קניון לב המפרץ

01/02/20

תאריך קריאה קודמת:

לקוח/ה נכבד/ה, אנו מתכבדים להגיש את חישוב צריכת החשמל לתקופה 01/02/20 - 29/02/20:

אנטנה פרטנר - 8 - (3x40)00024387

סוג תעריף	סוג צריכה	קריאה קודמת	קריאה נוכחית	סה"כ צריכה בקוט"ש	מחיר לקוט"ש בא"ג	סה"כ לתשלום
פרטי חשבון עבור תאריכים:						
777	פסגה	01/02/20	29/02/20	297.34	93.10	276.83 ₪
778	גבע	51,687.02	51,822.14	135.12	56.22	75.96 ₪
779	שפל	108,895.28	109,944.96	1,049.68	34.70	364.24 ₪

סה"כ לדייר:

פסגה	גבע	שפל	סה"כ	שיא ביקוש
297.34	135.12	1,049.68	1,482.14	3.44
276.83 ₪	75.96 ₪	364.24 ₪	717.03 ₪	

סה"כ צריכה

סה"כ לתשלום

200.95 ₪	<b>תשלום קבוע</b>	
4.14 ₪	<b>תשלום עבור גודל חיבור KVA (3x40)</b>	
0.999	<b>מקדם הספק</b>	
0.00 ₪	<b>תשלום עבור מקדם הספק</b>	
922.12 ₪	<b>סה"כ לתשלום</b>	<b>לא כולל מע"מ</b>

התפלגות חיוב בש"ח לפי תעו"ז

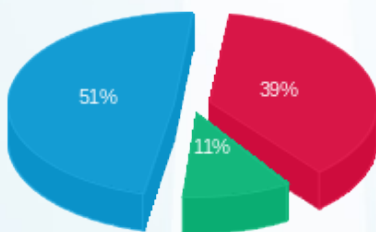

■ פסגה (276.83 ₪)  
■ גבע (75.96 ₪)  
■ שפל (364.24 ₪)

הסטוריית צריכה בקוט"ש

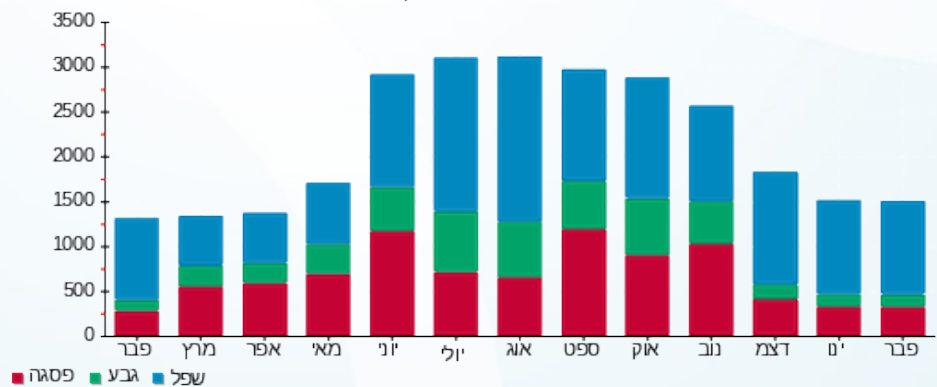



02/03/20 תאריך הפקה:  
 29/02/20 תאריך קריאה נוכחי:  
 01/02/20 תאריך קריאה קודמת:

שם דייר: אסותא - 28893  
 שם אתר: קניון לב המפרץ

לקוח/ה נכבד/ה, אנו מתכבדים להגיש את חישוב צריכת החשמל לתקופה 01/02/20 - 29/02/20:

אסותא - 1 - 01103694(3x2500)

סוג תעריף	סוג צריכה	קריאה קודמת	קריאה נוכחית	סה"כ צריכה בקוט"ש	מחיר לקוט"ש בא"ג	סה"כ לתשלום
			29/02/20	01/02/20	פרטי חשבון עבור תאריכים:	
777	פסגה	2,198,626.40	2,267,101.00	68,474.60	93.10	63,749.85 ₪
778	גבע	1,058,014.10	1,088,127.80	30,113.70	56.22	16,929.92 ₪
779	שפל	2,787,722.50	3,013,417.20	225,694.70	34.70	78,316.06 ₪

סה"כ לדייר:

פסגה	גבע	שפל	סה"כ	שיא ביקוש
68,474.60	30,113.70	225,694.70	324,283.00	1.88
63,749.85 ₪	16,929.92 ₪	78,316.06 ₪	158,995.84 ₪	

סה"כ צריכה  
 סה"כ לתשלום

200.95 ₪	תשלום קבוע	לא כולל מע"מ
259.03 ₪	תשלום עבור גודל חיבור בKVA (3x2500)	
0.972	מקדם הספק	
0.00 ₪	תשלום עבור מקדם הספק	
159,455.82 ₪	סה"כ לתשלום	

התפלגות חיוב בש"ח לפי תעו"ז

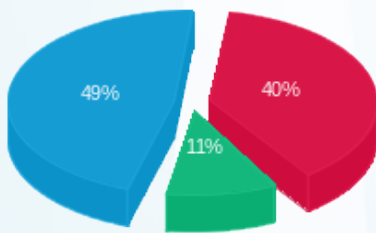

פסגה (63,749.85 ₪) - 49%  
 גבע (16,929.92 ₪) - 11%  
 שפל (78,316.06 ₪) - 40%

הסטוריית צריכה בקוט"ש

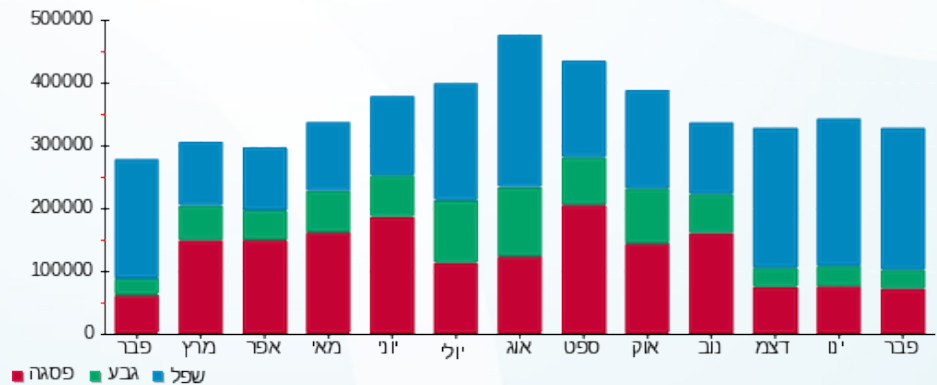



02/03/20 תאריך הפקה:  
 29/02/20 תאריך קריאה נוכחית:  
 01/02/20 תאריך קריאה קודמת:

שם דייר: אספרטו בר גרג - 28279 -  
 שם אתר: קניון לב המפרץ

לקוח/ה נכבד/ה, אנו מתכבדים להגיש את חישוב צריכת החשמל לתקופה 01/02/20 - 29/02/20:

אספרטו בר גרג - 8 - 14154708 (3x100)

סוג תעריף	סוג צריכה	קריאה קודמת	קריאה נוכחית	סה"כ צריכה בקוט"ש	מחיר לקוט"ש בא"ג	סה"כ לתשלום
			29/02/20	01/02/20	פרטי חשבון עבור תאריכים:	
777	פסגה	192,560.05	195,005.40	2,445.35	93.10	2,276.62 ₪
778	גבע	73,797.45	74,126.40	328.95	56.22	184.94 ₪
779	שפל	150,269.05	156,698.85	6,429.80	34.70	2,231.14 ₪

סה"כ לדייר:

פסגה	גבע	שפל	סה"כ	שיא ביקוש
2,445.35	328.95	6,429.80	9,204.10	26.43
2,276.62 ₪	184.94 ₪	2,231.14 ₪	4,692.70 ₪	

סה"כ צריכה  
 סה"כ לתשלום

200.95 ₪	תשלום קבוע	
10.36 ₪	תשלום עבור גודל חיבור בKVA (3x100)	
0.985	מקדם הספק	
0.00 ₪	תשלום עבור מקדם הספק	
4,904.01 ₪	סה"כ לתשלום	לא כולל מע"מ

התפלגות חיוב בש"ח לפי תעו"ז

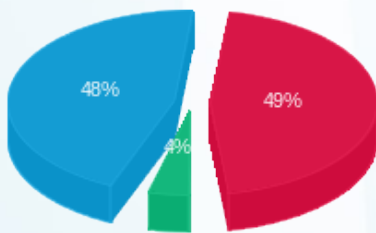

■ פסגה (2,276.62 ₪) 48%  
 ■ גבע (184.94 ₪) 4%  
 ■ שפל (2,231.14 ₪)

הסטוריית צריכה בקוט"ש

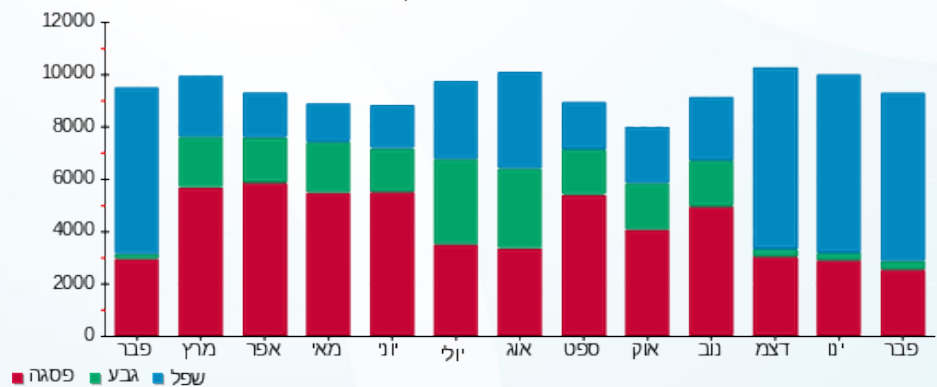

■ פסגה ■ גבע ■ שפל



02/03/20 תאריך הפקה:  
 29/02/20 תאריך קריאה נוכחי:  
 01/02/20 תאריך קריאה קודמת:

שם דייר: אקסטוריז - 217 - 28263  
 שם אתר: קניון לב המפרץ

לקוח/ה נכבד/ה, אנו מתכבדים להגיש את חישוב צריכת החשמל לתקופה 01/02/20 - 29/02/20:

אקסטוריז 217 - 1 - 00024604 (3x80)

סוג תעריף	סוג צריכה	קריאה קודמת	קריאה נוכחית	סה"כ צריכה בקוט"ש	מחיר לקוט"ש בא"ג	סה"כ לתשלום
			29/02/20	01/02/20	פרטי חשבון עבור תאריכים:	
777	פסגה	339,963.17	340,456.73	493.57	93.10	459.51 ₪
778	גבע	176,375.21	176,446.99	71.77	56.22	40.35 ₪
779	שפל	156,497.15	157,371.04	873.89	34.70	303.24 ₪

סה"כ לדייר:

פסגה	גבע	שפל	סה"כ	שיא ביקוש
493.57	71.77	873.89	1,439.23	8.54
459.51 ₪	40.35 ₪	303.24 ₪	803.10 ₪	

סה"כ צריכה  
 סה"כ לתשלום

200.95 ₪	תשלום קבוע	לא כולל מע"מ
8.29 ₪	תשלום עבור גודל חיבור ב KVA (3x80)	
0.999	מקדם הספק	
0.00 ₪	תשלום עבור מקדם הספק	
1,012.34 ₪	סה"כ לתשלום	

התפלגות חיוב בש"ח לפי תעו"ז

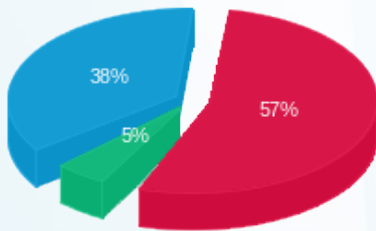

■ פסגה (459.51 ₪)  
 ■ גבע (40.35 ₪)  
 ■ שפל (303.24 ₪)

הסטוריית צריכה בקוט"ש

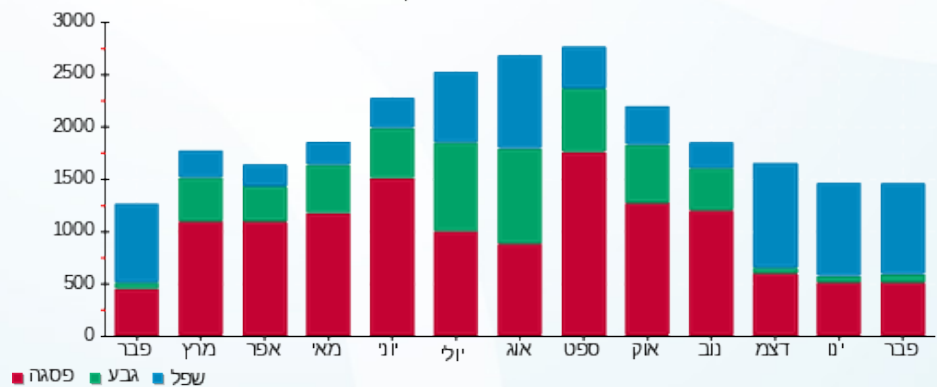

02/03/20 תאריך הפקה:  
 29/02/20 תאריך קריאה נוכחית:  
 01/02/20 תאריך קריאה קודמת:

שם דייר: ארומה - - 253/4 - 28232  
 שם אתר: קניון לב המפרץ

לקוח/ה נכבד/ה, אנו מתכבדים להגיש את חישוב צריכת החשמל לתקופה 01/02/20 - 29/02/20:

ארומה - 253/4 - 8 - 00024375 (3x160)

סוג תעריף	סוג צריכה	קריאה קודמת	קריאה נוכחית	סה"כ צריכה בקוט"ש	מחיר לקוט"ש בא"ג	סה"כ לתשלום
פרטי חשבון עבור תאריכים:						
777	פסגה	01/02/20	29/02/20	2,600.72	93.10	2,421.27 ₪
778	גבע	503,538.42	504,934.57	1,396.16	56.22	784.92 ₪
779	שפל	843,549.02	851,589.48	8,040.46	34.70	2,790.04 ₪

סה"כ לדייר:

פסגה	גבע	שפל	סה"כ	שיא ביקוש
2,600.72	1,396.16	8,040.46	12,037.33	30.22
2,421.27 ₪	784.92 ₪	2,790.04 ₪	5,996.23 ₪	

סה"כ צריכה  
 סה"כ לתשלום

200.95 ₪	תשלום קבוע	
16.58 ₪	תשלום עבור גודל חיבור ב KVA (3x160)	
0.942	מקדם הספק	
0.00 ₪	תשלום עבור מקדם הספק	
6,213.76 ₪	סה"כ לתשלום	לא כולל מע"מ

התפלגות חיוב בש"ח לפי תעו"ז

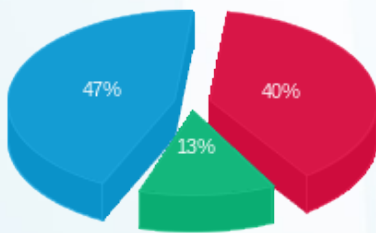

■ פסגה (2,421.27 ₪)  
 ■ גבע (784.92 ₪)  
 ■ שפל (2,790.04 ₪)

הסטוריית צריכה בקוט"ש

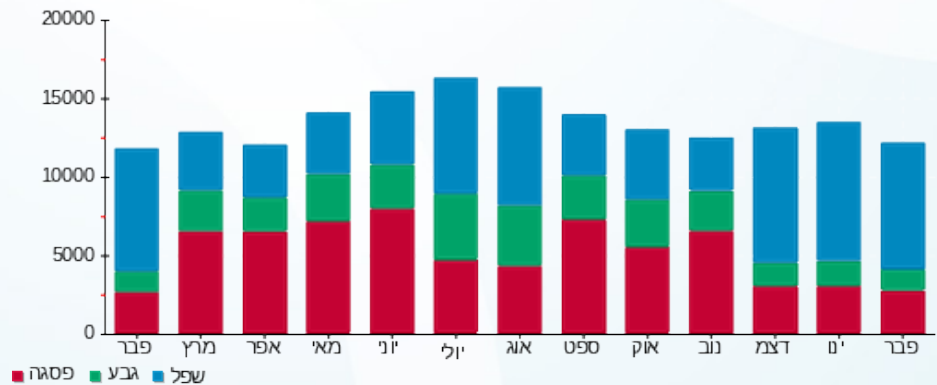

02/03/20 תאריך הפקה:  
 29/02/20 תאריך קריאה נוכחי:  
 01/02/20 תאריך קריאה קודמת:

שם דייר: באג - 216-28252  
 שם אתר: קניון לב המפרץ

**לקוח/ה נכבד/ה, אנו מתכבדים להגיש את חישוב צריכת החשמל לתקופה 01/02/20 - 29/02/20:**

באג - 216 - 1 - 00024386(3x63)

סוג תעריף	סוג צריכה	קריאה קודמת	קריאה נוכחית	סה"כ צריכה בקוט"ש	מחיר לקוט"ש בא"ג	סה"כ לתשלום
פרטי חשבון עבור תאריכים:						
777	פסגה	01/02/20	29/02/20	223.87	93.10	208.42 ₪
778	גבע	108,848.70	108,900.26	51.55	56.22	28.98 ₪
779	שפל	79,642.12	80,135.82	493.70	34.70	171.31 ₪

**סה"כ לדייר:**

פסגה	גבע	שפל	סה"כ	שיא ביקוש
223.87	51.55	493.70	769.12	4.24
208.42 ₪	28.98 ₪	171.31 ₪	408.72 ₪	

סה"כ צריכה  
 סה"כ לתשלום

200.95 ₪	<b>תשלום קבוע</b>	
6.53 ₪	<b>תשלום עבור גודל חיבור בKVA (3x63)</b>	
0.999	<b>מקדם הספק</b>	
0.00 ₪	<b>תשלום עבור מקדם הספק</b>	
616.19 ₪	<b>סה"כ לתשלום</b>	<b>לא כולל מע"מ</b>

התפלגות חיוב בש"ח לפי תעו"ז

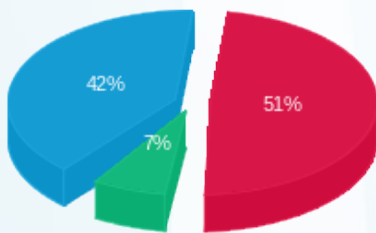

■ פסגה (208.42 ₪)  
 ■ גבע (28.98 ₪)  
 ■ שפל (171.31 ₪)

הסטוריית צריכה בקוט"ש

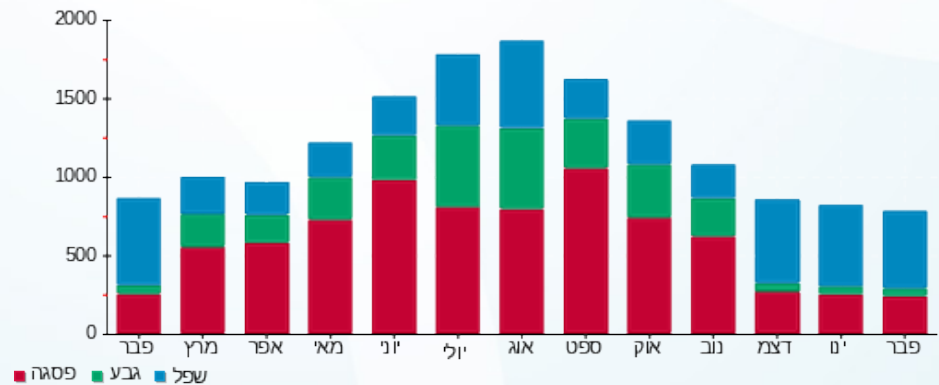



02/03/20

תאריך הפקדה:

שם דייר: בודי שופ - - 217- 28267

29/02/20

תאריך קריאה נוכחית:

שם אתר: קניון לב המפרץ

01/02/20

תאריך קריאה קודמת:

לקוח/ה נכבד/ה, אנו מתכבדים להגיש את חישוב צריכת החשמל לתקופה 01/02/20 - 29/02/20:

בודי שופ - 217 - 2 - 00024874 (3x25)

סוג תעריף	סוג צריכה	קריאה קודמת	קריאה נוכחית	סה"כ צריכה בקוט"ש	מחיר לקוט"ש בא"ג	סה"כ לתשלום
		01/02/20	29/02/20			
777	פסגה	93,615.65	94,046.32	430.67	93.10	400.95 ₪
778	גבע	32,226.85	32,284.83	57.97	56.22	32.59 ₪
779	שפל	49,119.20	49,843.58	724.38	34.70	251.36 ₪

סה"כ לדייר:

פסגה	גבע	שפל	סה"כ	שיא ביקוש
430.67	57.97	724.38	1,213.02	4.69
400.95 ₪	32.59 ₪	251.36 ₪	684.90 ₪	

סה"כ צריכה

סה"כ לתשלום

200.95 ₪	תשלום קבוע	לא כולל מע"מ
2.59 ₪	תשלום עבור גודל חיבור ב KVA (3x25)	
0.918	מקדם הספק	
1.49 ₪	תשלום עבור מקדם הספק	
889.93 ₪	סה"כ לתשלום	

התפלגות חיוב בש"ח לפי תעו"ז

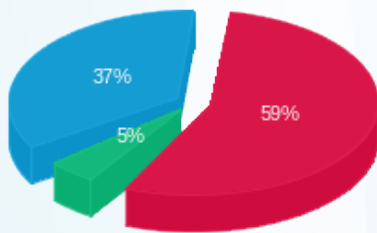

פסגה (400.95 ₪)  
גבע (32.59 ₪)  
שפל (251.36 ₪)

הסטוריית צריכה בקוט"ש

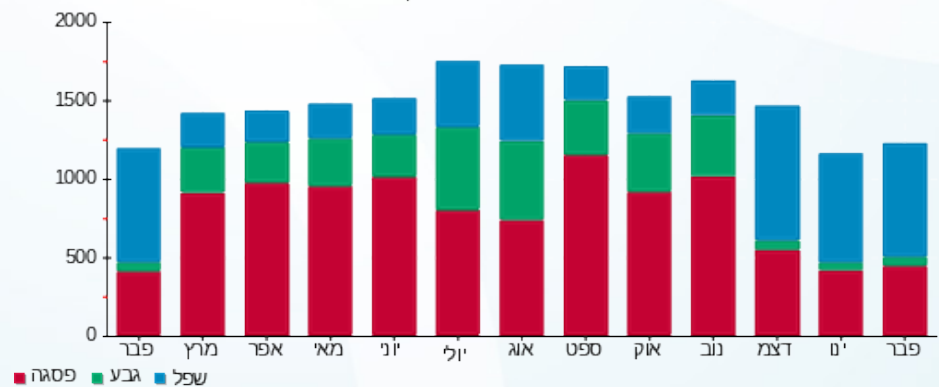



02/03/20

תאריך הפקדה:

שם דייר: ביוטי קייר - - 224 - 28208

29/02/20

תאריך קריאה נוכחית:

שם אתר: קניון לב המפרץ

01/02/20

תאריך קריאה קודמת:

לקוח/ה נכבד/ה, אנו מתכבדים להגיש את חישוב צריכת החשמל לתקופה 01/02/20 - 29/02/20:

ביוטי קייר - 224 - 3 - 00023690(3x63)

סוג תעריף	סוג צריכה	קריאה קודמת	קריאה נוכחית	סה"כ צריכה בקוט"ש	מחיר לקוט"ש בא"ג	סה"כ לתשלום
		01/02/20	29/02/20			
777	פסגה	146,890.91	148,496.35	1,605.44	93.10	1,494.66 ₪
778	גבע	68,459.78	68,808.31	348.52	56.22	195.94 ₪
779	שפל	122,679.31	126,186.69	3,507.38	34.70	1,217.06 ₪

סה"כ לדייר:

פסגה	גבע	שפל	סה"כ	שיא ביקוש
1,605.44	348.52	3,507.38	5,461.34	16.86
1,494.66 ₪	195.94 ₪	1,217.06 ₪	2,907.66 ₪	

סה"כ צריכה

סה"כ לתשלום

200.95 ₪	תשלום קבוע	
6.53 ₪	תשלום עבור גודל חיבור KVA (3x63)	
1.000	מקדם הספק	
0.00 ₪	תשלום עבור מקדם הספק	
3,115.14 ₪	סה"כ לתשלום	לא כולל מע"מ

התפלגות חיוב בש"ח לפי תעו"ז

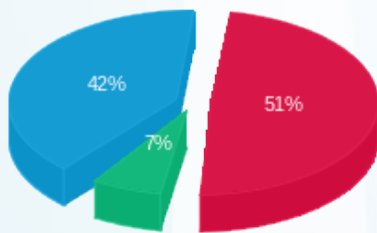

■ פסגה (1,494.66 ₪)  
 ■ גבע (195.94 ₪)  
 ■ שפל (1,217.06 ₪)

הסטוריית צריכה בקוט"ש

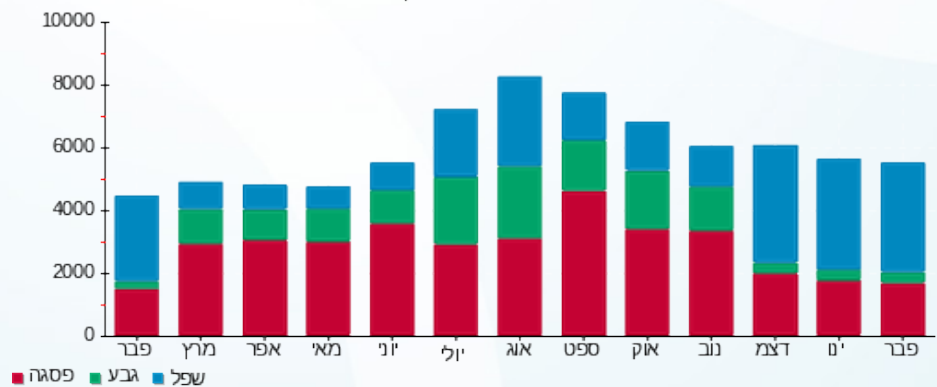



02/03/20 תאריך הפקה:  
 29/02/20 תאריך קריאה נוכחית:  
 01/02/20 תאריך קריאה קודמת:

שם דייר: בית הרופאים - - 28217 - 327  
 שם אתר: קניון לב המפרץ

לקוח/ה נכבד/ה, אנו מתכבדים להגיש את חישוב צריכת החשמל לתקופה 01/02/20 - 29/02/20:

בית הרופאים - 327 - 7 - 00024372 (3x250)

סוג תעריף	סוג צריכה	קריאה קודמת	קריאה נוכחית	סה"כ צריכה בקוט"ש	מחיר לקוט"ש בא"ג	סה"כ לתשלום
פרטי חשבון עבור תאריכים:						
777	פסגה	01/02/20	29/02/20	1,600.89	93.10	1,490.43 ₪
778	גבע	210,347.69	210,669.11	321.42	56.22	180.70 ₪
779	שפל	399,968.75	403,317.92	3,349.17	34.70	1,162.16 ₪

סה"כ לדייר:

פסגה	גבע	שפל	סה"כ	שיא ביקוש
1,600.89	321.42	3,349.17	5,271.48	23.58
1,490.43 ₪	180.70 ₪	1,162.16 ₪	2,833.29 ₪	

סה"כ צריכה  
 סה"כ לתשלום

200.95 ₪	תשלום קבוע	
25.90 ₪	תשלום עבור גודל חיבור ב KVA (3x250)	
0.999	מקדם הספק	
0.00 ₪	תשלום עבור מקדם הספק	
3,060.15 ₪	סה"כ לתשלום	לא כולל מע"מ

התפלגות חיוב בש"ח לפי תע"ז

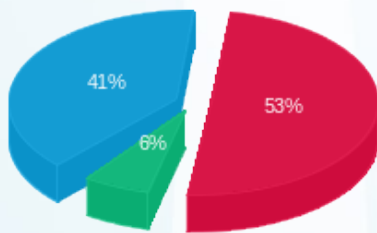

פסגה (1,490.43 ₪) 53%  
 גבע (180.70 ₪) 41%  
 שפל (1,162.16 ₪) 6%

הסטוריית צריכה בקוט"ש

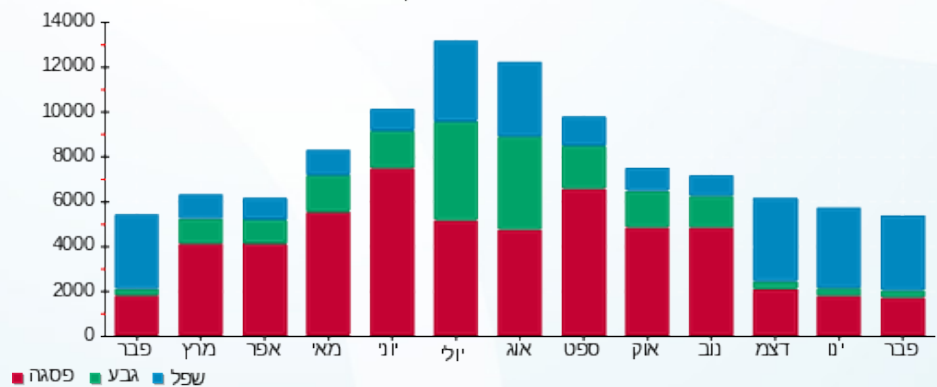

פסגה גבע שפל





02/03/20 תאריך הפקדה:  
 29/02/20 תאריך קריאה נוכחית:  
 01/02/20 תאריך קריאה קודמת:

שם דייר: בית מאפה רונצ' - 241 - 28250  
 שם אתר: קניון לב המפרץ

לקוח/ה נכבד/ה, אנו מתכבדים להגיש את חישוב צריכת החשמל לתקופה 01/02/20 - 29/02/20:

בית מאפה רונצ' - 241 - 7 - 00024381(3x100)

סוג תעריף	סוג צריכה	קריאה קודמת	קריאה נוכחית	סה"כ צריכה בקוט"ש	מחיר לקוט"ש בא"ג	סה"כ לתשלום
פרטי חשבון עבור תאריכים:						
777	פסגה	01/02/20	29/02/20	1,531.51	93.10	1,425.83 ₪
778	גבע	252,965.51	254,007.52	1,042.01	56.22	585.82 ₪
779	שפל	499,614.37	505,766.21	6,151.84	34.70	2,134.69 ₪

סה"כ לדייר:

פסגה	גבע	שפל	סה"כ	שיא ביקוש
1,531.51	1,042.01	6,151.84	8,725.36	30.28
1,425.83 ₪	585.82 ₪	2,134.69 ₪	4,146.34 ₪	

סה"כ צריכה  
 סה"כ לתשלום

200.95 ₪	תשלום קבוע	לא כולל מע"מ
10.36 ₪	תשלום עבור גודל חיבור בKVA (3x100)	
0.882	מקדם הספק	
156.71 ₪	תשלום עבור מקדם הספק	
4,514.36 ₪	סה"כ לתשלום	

התפלגות חיוב בש"ח לפי תע"ז

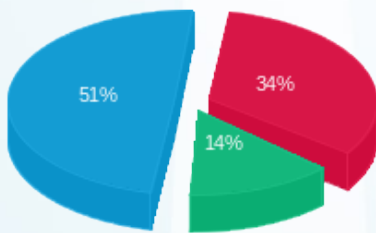

■ פסגה (1,425.83 ₪)  
 ■ גבע (585.82 ₪)  
 ■ שפל (2,134.69 ₪)

הסטוריית צריכה בקוט"ש

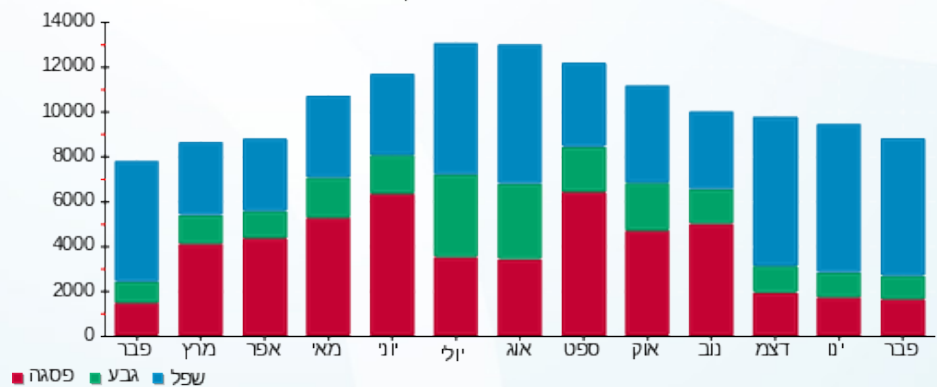

02/03/20 תאריך הפקה:  
 29/02/20 תאריך קריאה נוכחית:  
 01/02/20 תאריך קריאה קודמת:

שם דייר: בלאק - - 28843 - 249-250  
 שם אתר: קניון לב המפרץ

**לקוח/ה נכבד/ה, אנו מתכבדים להגיש את חישוב צריכת החשמל לתקופה 01/02/20 - 29/02/20:**

בלאק - 5 - 18029657(3x200)

סוג תעריף	סוג צריכה	קריאה קודמת	קריאה נוכחית	סה"כ צריכה בקוט"ש	מחיר לקוט"ש בא"ג	סה"כ לתשלום
		01/02/20	29/02/20	פרטי חשבון עבור תאריכים:		
777	פסגה	166,885.00	172,041.00	5,156.00	93.10	4,800.24 ₪
778	גבע	93,640.20	95,094.60	1,454.40	56.22	817.66 ₪
779	שפל	219,994.40	232,445.40	12,451.00	34.70	4,320.50 ₪

סה"כ לדייר:

פסגה	גבע	שפל	סה"כ	שיא ביקוש
5,156.00	1,454.40	12,451.00	19,061.40	55.24
4,800.24 ₪	817.66 ₪	4,320.50 ₪	9,938.40 ₪	

סה"כ צריכה  
 סה"כ לתשלום

200.95 ₪	<b>תשלום קבוע</b>	
20.72 ₪	<b>תשלום עבור גודל חיבור בKVA (3x200)</b>	
0.896	<b>מקדם הספק</b>	
239.46 ₪	<b>תשלום עבור מקדם הספק</b>	
10,399.53 ₪	<b>סה"כ לתשלום</b>	<b>לא כולל מע"מ</b>

התפלגות חיוב בש"ח לפי תעו"ז

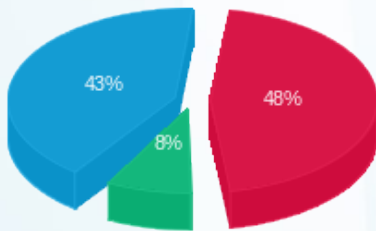

פסגה (4,800.24 ₪) 43%  
 גבע (817.66 ₪) 8%  
 שפל (4,320.50 ₪) 48%

הסטוריית צריכה בקוט"ש

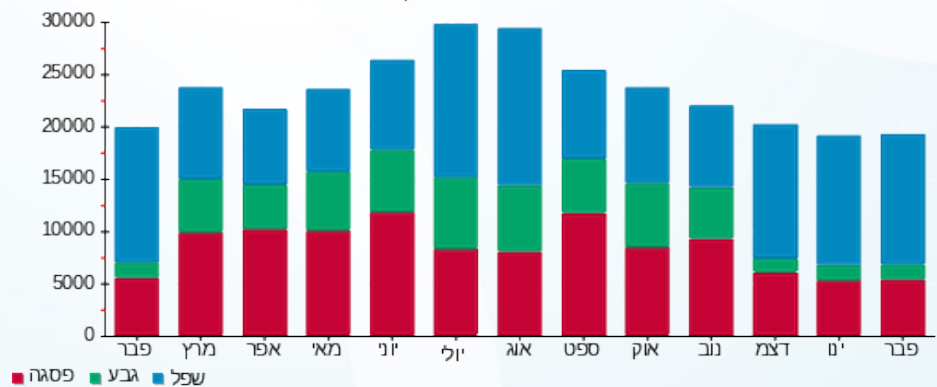



02/03/20

תאריך הפקדה:

שם דייר: בתי קולנוע חיוני - 28922

29/02/20

תאריך קריאה נוכחית:

שם אתר: קניון לב המפרץ

01/02/20

תאריך קריאה קודמת:

לקוח/ה נכבד/ה, אנו מתכבדים להגיש את חישוב צריכת החשמל לתקופה 01/02/20 - 29/02/20:

בתי קולנוע חיוני - 1 - 17313270 (3x32.84)

סוג תעריף	סוג צריכה	קריאה קודמת	קריאה נוכחית	סה"כ צריכה בקוט"ש	מחיר לקוט"ש בא"ג	סה"כ לתשלום
			29/02/20	01/02/20	פרטי חשבון עבור תאריכים:	
777	פסגה	843,750.00	878,126.00	34,376.00	81.81	28,123.01 ₪
778	גבע	491,756.00	502,584.00	10,828.00	48.04	5,201.77 ₪
779	שפל	1,397,852.00	1,478,184.00	80,332.00	27.45	22,051.13 ₪

סה"כ לדייר:

פסגה	גבע	שפל	סה"כ	שיא ביקוש
34,376.00	10,828.00	80,332.00	125,536.00	305.40
28,123.01 ₪	5,201.77 ₪	22,051.13 ₪	55,375.91 ₪	

סה"כ צריכה

סה"כ לתשלום

478.21 ₪	תשלום קבוע	
1,416.08 ₪	תשלום עבור גודל חיבור בKVA (3x32.84)	
1.000	מקדם הספק	
0.00 ₪	תשלום עבור מקדם הספק	
57,270.20 ₪	סה"כ לתשלום	לא כולל מע"מ

התפלגות חיוב בש"ח לפי תע"ז

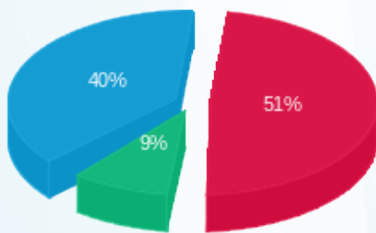

פסגה (28,123.01 ₪) 40%  
 גבע (5,201.77 ₪) 9%  
 שפל (22,051.13 ₪) 51%

הסטוריית צריכה בקוט"ש

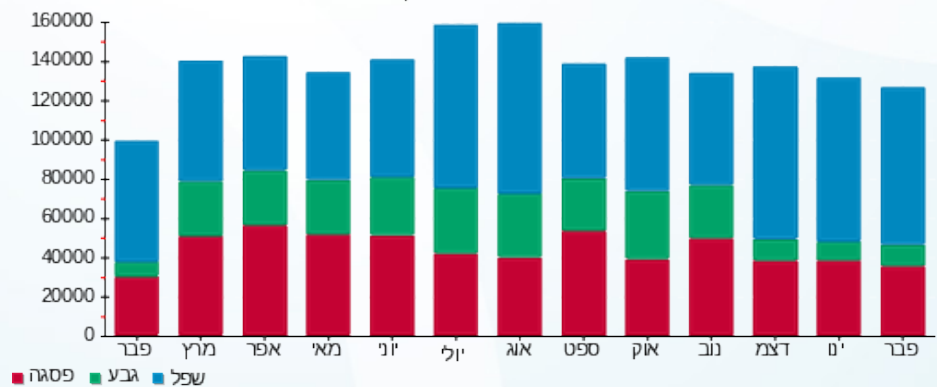

02/03/20 תאריך הפקדה:  
 29/02/20 תאריך קריאה נוכחית:  
 01/02/20 תאריך קריאה קודמת:

שם דייר: ג.ר.א.ס. - 28223 - 103/1  
 שם אתר: קניון לב המפרץ

לקוח/ה נכבד/ה, אנו מתכבדים להגיש את חישוב צריכת החשמל לתקופה 01/02/20 - 29/02/20:

ג.ר.א.ס. - 103/1 - 4 - 00024373(3x40)

סה"כ לתשלום	מחיר לקוט"ש בא"ג	סה"כ צריכה בקוט"ש	קריאה נוכחית	קריאה קודמת	סוג צריכה	סוג תעריף
			29/02/20	01/02/20	פרטי חשבון עבור תאריכים:	
246.91 ₪	93.10	265.21	128,765.22	128,500.010	פסגה	777
30.19 ₪	56.22	53.71	76,270.98	76,217.27	גבע	778
190.35 ₪	34.70	548.55	50,288.29	49,739.74	שפל	779

סה"כ לדייר:

שיא ביקוש	סה"כ	שפל	גבע	פסגה
3.60	867.47	548.55	53.71	265.21
	467.45 ₪	190.35 ₪	30.19 ₪	246.91 ₪

סה"כ צריכה  
 סה"כ לתשלום

200.95 ₪	<b>תשלום קבוע</b>	
4.14 ₪	<b>תשלום עבור גודל חיבור KVA (3x40)</b>	
0.926	<b>מקדם הספק</b>	
0.00 ₪	<b>תשלום עבור מקדם הספק</b>	
672.54 ₪	<b>סה"כ לתשלום</b>	<b>לא כולל מע"מ</b>

התפלגות חיוב בש"ח לפי תעו"ז

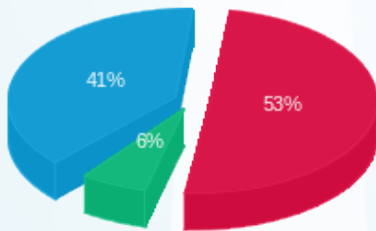

פסגה (246.91 ₪) 53%  
 גבע (30.19 ₪) 6%  
 שפל (190.35 ₪) 41%

הסטוריית צריכה בקוט"ש

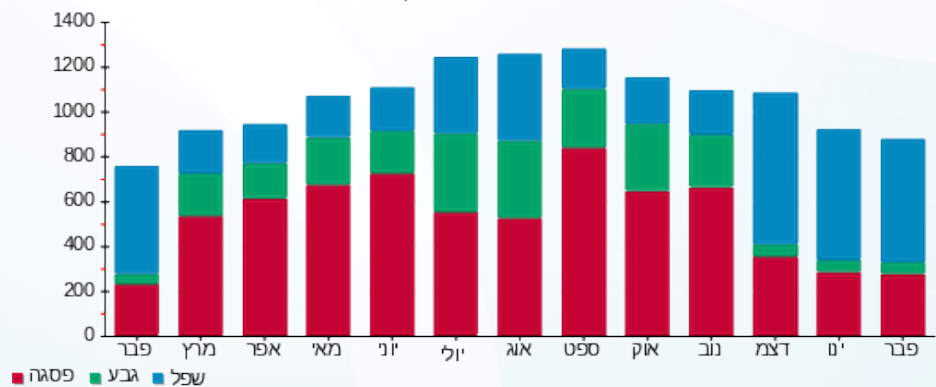



02/03/20 תאריך הפקה:  
 29/02/20 תאריך קריאה נוכחית:  
 01/02/20 תאריך קריאה קודמת:

שם דייר: גולברי - - 229/2 - 28260  
 שם אתר: קניון לב המפרץ

לקוח/ה נכבד/ה, אנו מתכבדים להגיש את חישוב צריכת החשמל לתקופה 01/02/20 - 29/02/20:

גולברי - 229/2 - 3 - 00024387 (3x40)

סוג תעריף	סוג צריכה	קריאה קודמת	קריאה נוכחית	סה"כ צריכה בקוט"ש	מחיר לקוט"ש בא"ג	סה"כ לתשלום
פרטי חשבון עבור תאריכים:						
777	פסגה	01/02/20	29/02/20	711.06	93.10	661.99 ₪
778	גבע	79,233.82	79,303.18	69.37	56.22	39.00 ₪
779	שפל	83,049.23	84,177.39	1,128.16	34.70	391.47 ₪

סה"כ לדייר:

פסגה	גבע	שפל	סה"כ	שיא ביקוש
711.06	69.37	1,128.16	1,908.58	7.81
661.99 ₪	39.00 ₪	391.47 ₪	1,092.46 ₪	

סה"כ צריכה  
 סה"כ לתשלום

200.95 ₪	תשלום קבוע	לא כולל מע"מ
4.14 ₪	תשלום עבור גודל חיבור בKVA (3x40)	
0.962	מקדם הספק	
0.00 ₪	תשלום עבור מקדם הספק	
1,297.56 ₪	סה"כ לתשלום	

התפלגות חיוב בש"ח לפי תעו"ז

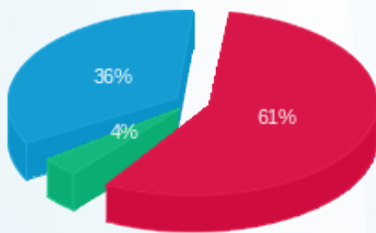

פסגה (661.99 ₪) 61%  
 גבע (39.00 ₪) 4%  
 שפל (391.47 ₪) 36%

הסטוריית צריכה בקוט"ש

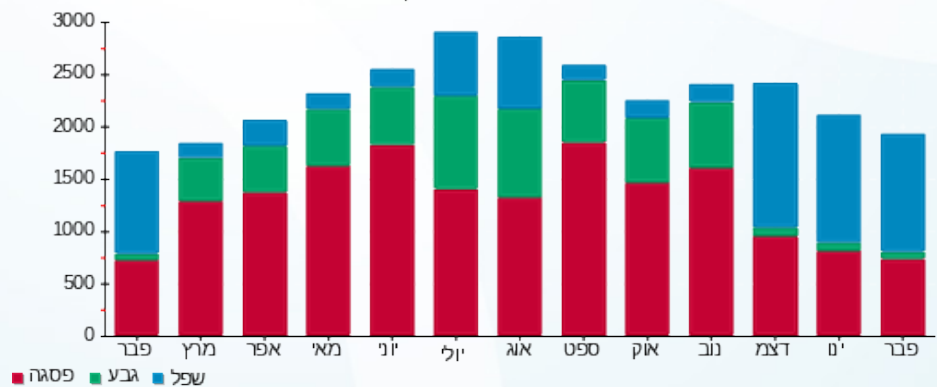



02/03/20 תאריך הפקה:  
 29/02/20 תאריך קריאה נוכחית:  
 01/02/20 תאריך קריאה קודמת:

שם דייר: גולף אנ קו + קידס - - 28234 - 233  
 שם אתר: קניון לב המפרץ

לקוח/ה נכבד/ה, אנו מתכבדים להגיש את חישוב צריכת החשמל לתקופה 01/02/20 - 29/02/20:

גולף אנ קו + קידס - 233 - 3 - 00024377 (3x160)

סוג תעריף	סוג צריכה	קריאה קודמת	קריאה נוכחית	סה"כ צריכה בקוט"ש	מחיר לקוט"ש בא"ג	סה"כ לתשלום
פרטי חשבון עבור תאריכים:						
		01/02/20	29/02/20			
777	פסגה	757,083.06	758,624.52	1,541.46	93.10	1,435.10 ₪
778	גבע	408,813.63	408,965.78	152.16	56.22	85.54 ₪
779	שפל	213,149.54	215,906.00	2,756.46	34.70	956.49 ₪

סה"כ לדייר:

פסגה	גבע	שפל	סה"כ	שיא ביקוש
1,541.46	152.16	2,756.46	4,450.07	30.31
1,435.10 ₪	85.54 ₪	956.49 ₪	2,477.13 ₪	

סה"כ צריכה  
 סה"כ לתשלום

200.95 ₪	תשלום קבוע	לא כולל מע"מ
16.58 ₪	תשלום עבור גודל חיבור ב KVA (3x160)	
0.965	מקדם הספק	
0.00 ₪	תשלום עבור מקדם הספק	
2,694.66 ₪	סה"כ לתשלום	

התפלגות חיוב בש"ח לפי תעו"ז

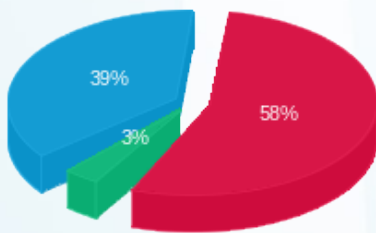

■ פסגה (1,435.10 ₪)  
 ■ גבע (85.54 ₪)  
 ■ שפל (956.49 ₪)

הסטוריית צריכה בקוט"ש

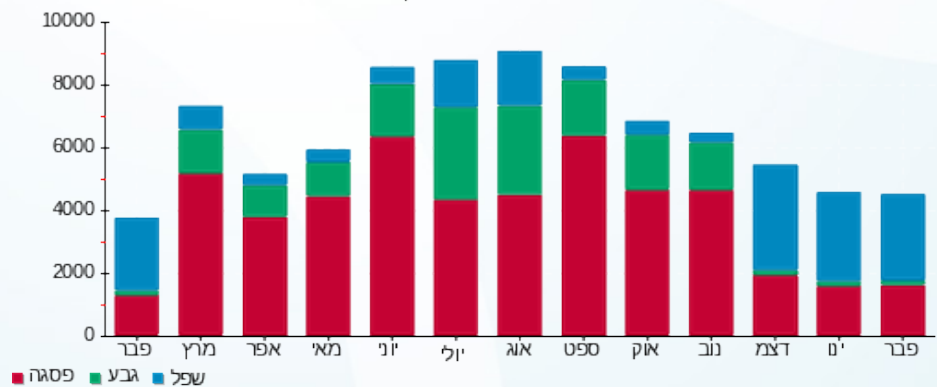



02/03/20 תאריך הפקדה:  
 29/02/20 תאריך קריאה נוכחית:  
 01/02/20 תאריך קריאה קודמת:

שם דייר: גולף נשים - 231/2 - 28235  
 שם אתר: קניון לב המפרץ

לקוח/ה נכבד/ה, אנו מתכבדים להגיש את חישוב צריכת החשמל לתקופה 01/02/20 - 29/02/20:

גולף נשים 231/2 - 4 - 00024377 (3x100)

סוג תעריף	סוג צריכה	קריאה קודמת	קריאה נוכחית	סה"כ צריכה בקוט"ש	מחיר לקוט"ש בא"ג	סה"כ לתשלום
פרטי חשבון עבור תאריכים:						
777	פסגה	01/02/20	29/02/20	1,078.24	93.10	1,003.84 ₪
778	גבע	197,891.15	198,004.49	113.35	56.22	63.72 ₪
779	שפל	151,097.03	152,836.17	1,739.15	34.70	603.48 ₪

סה"כ לדייר:

פסגה	גבע	שפל	סה"כ	שיא ביקוש
1,078.24	113.35	1,739.15	2,930.73	13.59
1,003.84 ₪	63.72 ₪	603.48 ₪	1,671.05 ₪	

סה"כ צריכה  
 סה"כ לתשלום

200.95 ₪	תשלום קבוע	
10.36 ₪	תשלום עבור גודל חיבור בKVA (3x100)	
0.876	מקדם הספק	
74.08 ₪	תשלום עבור מקדם הספק	
1,956.44 ₪	סה"כ לתשלום	לא כולל מע"מ

התפלגות חיוב בש"ח לפי תע"ז

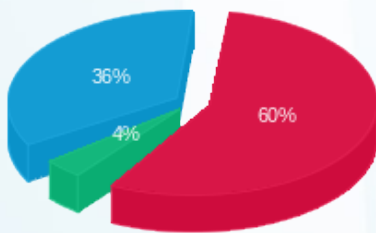

פסגה (1,003.84 ₪) 60%  
 גבע (63.72 ₪) 4%  
 שפל (603.48 ₪) 36%

הסטוריית צריכה בקוט"ש

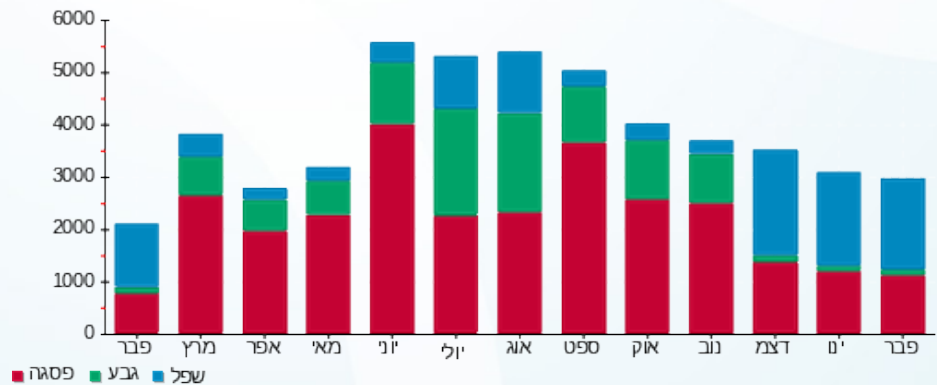



02/03/20 תאריך הפקה:  
 29/02/20 תאריך קריאה נוכחית:  
 01/02/20 תאריך קריאה קודמת:

שם דייר: גלדיום - - 239 - 28230  
 שם אתר: קניון לב המפרץ

לקוח/ה נכבד/ה, אנו מתכבדים להגיש את חישוב צריכת החשמל לתקופה 01/02/20 - 29/02/20:

גלדיום - 239 - 6 - 00024375 (3x100)

סה"כ לתשלום	מחיר לקוט"ש בא"ג	סה"כ צריכה בקוט"ש	קריאה נוכחית	קריאה קודמת	סוג צריכה	סוג תעריף
			29/02/20	01/02/20		פרטי חשבון עבור תאריכים:
1,397.33 ₪	93.10	1,500.89	397,959.24	396,458.35	פסגה	777
285.41 ₪	56.22	507.66	217,566.31	217,058.65	גבע	778
1,375.61 ₪	34.70	3,964.30	318,553.43	314,589.13	שפל	779

סה"כ לדייר:

שיא ביקוש	סה"כ	שפל	גבע	פסגה
15.73	5,972.85	3,964.30	507.66	1,500.89
	3,058.35 ₪	1,375.61 ₪	285.41 ₪	1,397.33 ₪

סה"כ צריכה  
 סה"כ לתשלום

200.95 ₪	<b>תשלום קבוע</b>	
10.36 ₪	<b>תשלום עבור גודל חיבור KVA (3x100)</b>	
0.887	<b>מקדם הספק</b>	
102.22 ₪	<b>תשלום עבור מקדם הספק</b>	
3,371.88 ₪	<b>סה"כ לתשלום</b>	<b>לא כולל מע"מ</b>

התפלגות חיוב בש"ח לפי תעו"ז

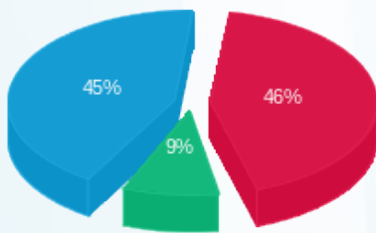

פסגה (1,397.33 ₪) 45%  
 גבע (285.41 ₪) 9%  
 שפל (1,375.61 ₪) 46%

הסטוריית צריכה בקוט"ש

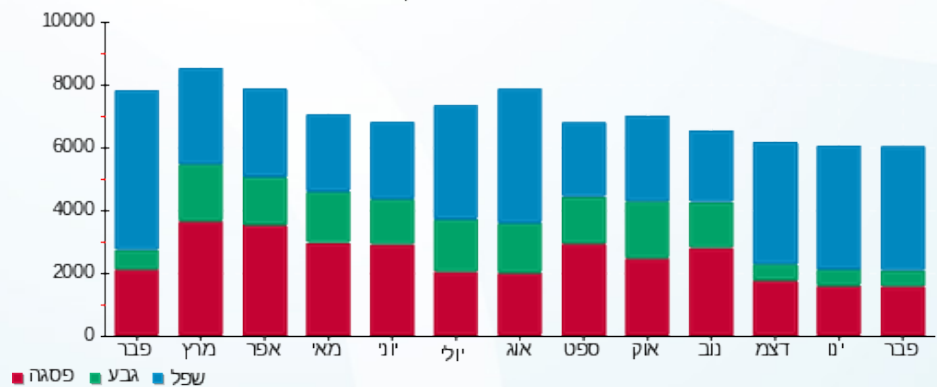

02/03/20 תאריך הפקדה:  
 29/02/20 תאריך קריאה נוכחית:  
 01/02/20 תאריך קריאה קודמת:

שם דייר: גק קובה - - 28857 - 116/5  
 שם אתר: קניון לב המפרץ

**לקוח/ה נכבד/ה, אנו מתכבדים להגיש את חישוב צריכת החשמל לתקופה 01/02/20 - 29/02/20:**

**גק קובה - 6 - 18029646 (3x63)**

סוג תעריף	סוג צריכה	קריאה קודמת	קריאה נוכחית	סה"כ צריכה בקוט"ש	מחיר לקוט"ש בא"ג	סה"כ לתשלום
פרטי חשבון עבור תאריכים:						
777	פסגה	01/02/20	29/02/20	511.10	93.10	475.83 ₪
778	גבע	9,479.70	9,541.30	61.60	56.22	34.63 ₪
779	שפל	8,228.80	9,113.30	884.50	34.70	306.92 ₪

סה"כ לדייר:

פסגה	גבע	שפל	סה"כ	שיא ביקוש
511.10	61.60	884.50	1,457.20	9.48
475.83 ₪	34.63 ₪	306.92 ₪	817.39 ₪	

סה"כ צריכה  
 סה"כ לתשלום

200.95 ₪	<b>תשלום קבוע</b>	לא כולל מע"מ
6.53 ₪	<b>תשלום עבור גודל חיבור בKVA (3x63)</b>	
0.967	<b>מקדם הספק</b>	
0.00 ₪	<b>תשלום עבור מקדם הספק</b>	
1,024.86 ₪	<b>סה"כ לתשלום</b>	

התפלגות חיוב בש"ח לפי תעו"ז

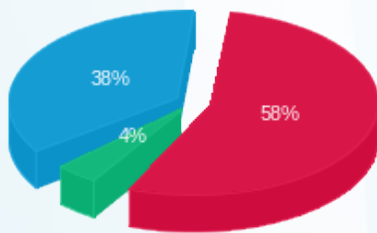

■ פסגה (475.83 ₪)  
 ■ גבע (34.63 ₪)  
 ■ שפל (306.92 ₪)

הסטוריית צריכה בקוט"ש

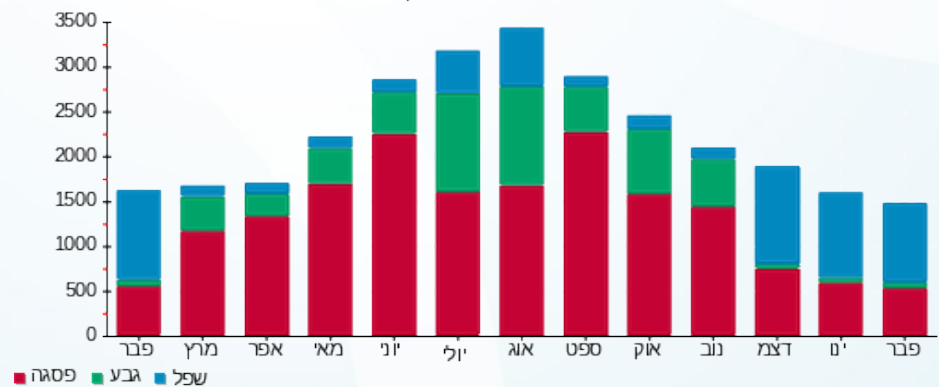



02/03/20 תאריך הפקדה:  
 29/02/20 תאריך קריאה נוכחית:  
 01/02/20 תאריך קריאה קודמת:

שם דייר: דארלן - 28891 - 116/3  
 שם אתר: קניון לב המפרץ

לקוח/ה נכבד/ה, אנו מתכבדים להגיש את חישוב צריכת החשמל לתקופה 01/02/20 - 29/02/20:

דארלן - 12 - (3x80)18029663

סה"כ לתשלום	מחיר לקוט"ש בא"ג	סה"כ צריכה בקוט"ש	קריאה נוכחית	קריאה קודמת	סוג צריכה	סוג תעריף
			29/02/20	01/02/20		פרטי חשבון עבור תאריכים:
₪ 486.73	93.10	522.80	31,777.90	31,255.10	פסגה	777
₪ 37.89	56.22	67.40	11,278.20	11,210.80	גבע	778
₪ 301.44	34.70	868.70	8,606.90	7,738.20	שפל	779

סה"כ לדייר:

שיא ביקוש	סה"כ	שפל	גבע	פסגה
5.70	1,458.90	868.70	67.40	522.80
	₪ 826.06	₪ 301.44	₪ 37.89	₪ 486.73

סה"כ צריכה  
 סה"כ לתשלום

₪ 200.95	<b>תשלום קבוע</b>	
₪ 8.29	<b>תשלום עבור גודל חיבור KVA (3x80)</b>	
0.982	<b>מקדם הספק</b>	
₪ 0.00	<b>תשלום עבור מקדם הספק</b>	
₪ 1,035.30	<b>סה"כ לתשלום</b>	<b>לא כולל מע"מ</b>

התפלגות חיוב בש"ח לפי תעו"ז

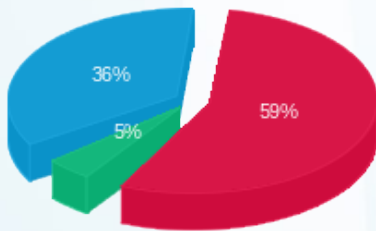

■ פסגה (₪ 486.73)  
 ■ גבע (₪ 37.89)  
 ■ שפל (₪ 301.44)

הסטוריית צריכה בקוט"ש

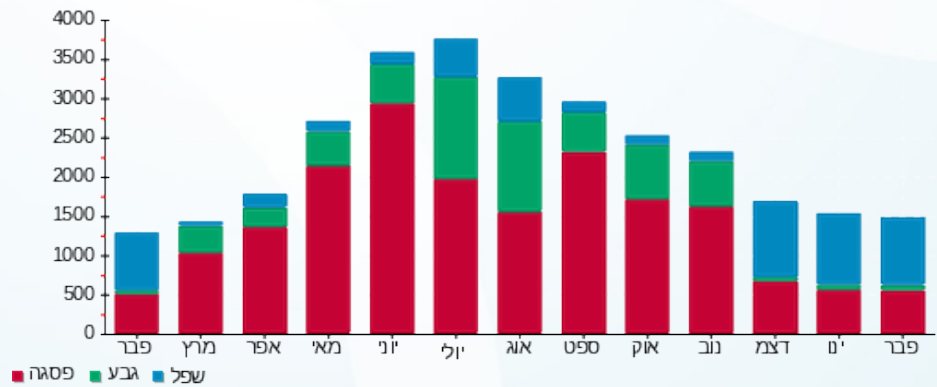

02/03/20 תאריך הפקה:  
 29/02/20 תאריך קריאה נוכחי:  
 01/02/20 תאריך קריאה קודמת:

שם דייר: דוכן בורקס בכר - ב - 28220  
 שם אתר: קניון לב המפרץ

**לקוח/ה נכבד/ה, אנו מתכבדים להגיש את חישוב צריכת החשמל לתקופה 01/02/20 - 29/02/20:**

דוכן בורקס בכר - ב - 1 - 00024373(3x40)

סוג תעריף	סוג צריכה	קריאה קודמת	קריאה נוכחית	סה"כ צריכה בקוט"ש	מחיר לקוט"ש בא"ג	סה"כ לתשלום
פרטי חשבון עבור תאריכים:						
777	פסגה	01/02/20	29/02/20	193.46	93.10	180.11 ₪
778	גבע	115,233.46	115,799.10	65.64	56.22	36.90 ₪
779	שפל	83,669.47	84,228.20	558.73	34.70	193.88 ₪

סה"כ לדייר:

פסגה	גבע	שפל	סה"כ	שיא ביקוש
193.46	65.64	558.73	817.83	2.98
180.11 ₪	36.90 ₪	193.88 ₪	410.89 ₪	

סה"כ צריכה  
 סה"כ לתשלום

200.95 ₪	<b>תשלום קבוע</b>	
4.14 ₪	<b>תשלום עבור גודל חיבור בKVA (3x40)</b>	
0.766	<b>מקדם הספק</b>	
79.10 ₪	<b>תשלום עבור מקדם הספק</b>	
695.09 ₪	<b>סה"כ לתשלום</b>	<b>לא כולל מע"מ</b>

התפלגות חיוב בש"ח לפי תעו"ז

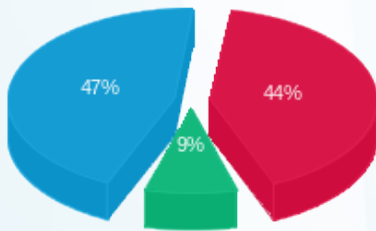

פסגה (180.11 ₪) 47%  
 גבע (36.90 ₪) 9%  
 שפל (193.88 ₪) 44%

הסטוריית צריכה בקוט"ש

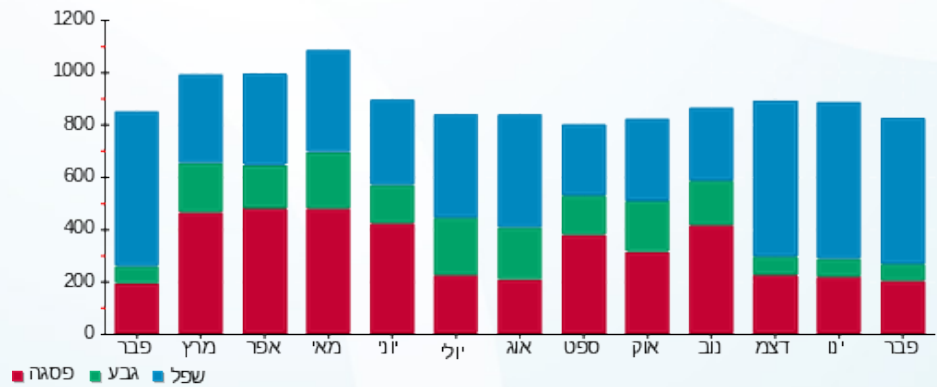



02/03/20 תאריך הפקה:  
 29/02/20 תאריך קריאה נוכחית:  
 01/02/20 תאריך קריאה קודמת:

שם דייר: דוכן בירן - ב - 28245  
 שם אתר: קניון לב המפרץ

לקוח/ה נכבד/ה, אנו מתכבדים להגיש את חישוב צריכת החשמל לתקופה 01/02/20 - 29/02/20:

דוכן בירן - ב - 1 - 00024381 (3x100)

סה"כ לתשלום	מחיר לקוט"ש בא"ג	סה"כ צריכה בקוט"ש	קריאה נוכחית	קריאה קודמת	סוג צריכה	סוג תעריף
			29/02/20	01/02/20		פרטי חשבון עבור תאריכים:
1,024.71 ₪	93.10	1,100.65	281,939.63	280,838.98	פסגה	777
153.61 ₪	56.22	273.22	113,421.07	113,147.84	גבע	778
788.84 ₪	34.70	2,273.33	156,322.84	154,049.51	שפל	779

סה"כ לדייר:

שיא ביקוש	סה"כ	שפל	גבע	פסגה
13.09	3,647.20	2,273.33	273.22	1,100.65
	1,967.16 ₪	788.84 ₪	153.61 ₪	1,024.71 ₪

סה"כ צריכה  
 סה"כ לתשלום

200.95 ₪	<b>תשלום קבוע</b>	
10.36 ₪	<b>תשלום עבור גודל חיבור ב KVA (3x100)</b>	
0.941	<b>מקדם הספק</b>	
0.00 ₪	<b>תשלום עבור מקדם הספק</b>	
2,178.47 ₪	<b>סה"כ לתשלום</b>	<b>לא כולל מע"מ</b>

התפלגות חיוב בש"ח לפי תעו"ז

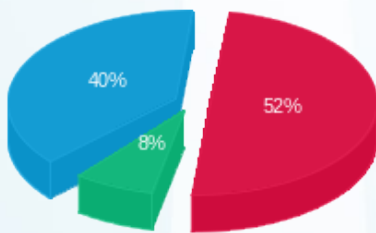

■ פסגה (1,024.71 ₪)  
 ■ גבע (153.61 ₪)  
 ■ שפל (788.84 ₪)

הסטוריית צריכה בקוט"ש

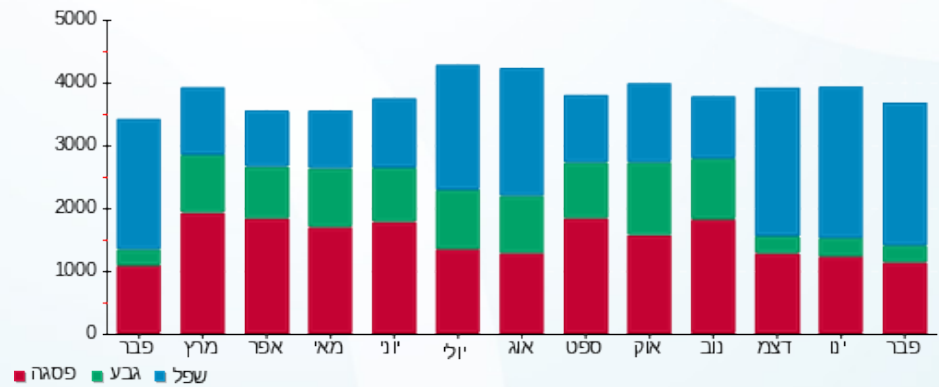

02/03/20 תאריך הפקה:  
 29/02/20 תאריך קריאה נוכחית:  
 01/02/20 תאריך קריאה קודמת:

שם דייר: דוכן בלוברי - מחסן - 28809 -  
 שם אתר: קניון לב המפרץ

לקוח/ה נכבד/ה, אנו מתכבדים להגיש את חישוב צריכת החשמל לתקופה 01/02/20 - 29/02/20:

דוכן בלוברי - מחסן - 28809 - 4 - (1x16)18040211

סה"כ לתשלום	מחיר לקוט"ש בא"ג	סה"כ צריכה בקוט"ש	קריאה נוכחית	קריאה קודמת	סוג צריכה	סוג תעריף
			29/02/20	01/02/20	פרטי חשבון עבור תאריכים:	
22.49 ₪	93.10	24.16	992.70	968.54	פסגה	777
6.43 ₪	56.22	11.44	551.92	540.48	גבע	778
34.47 ₪	34.70	99.34	3,346.80	3,247.46	שפל	779

סה"כ לדייר:

שיא ביקוש	סה"כ	שפל	גבע	פסגה
0.49	134.94	99.34	11.44	24.16
	63.40 ₪	34.47 ₪	6.43 ₪	22.49 ₪

סה"כ צריכה  
 סה"כ לתשלום

94.00 ₪	<b>תשלום קבוע</b>	
0.55 ₪	<b>תשלום עבור גודל חיבור בKVA (1x16)</b>	
0.729	<b>מקדם הספק</b>	
15.12 ₪	<b>תשלום עבור מקדם הספק</b>	
173.07 ₪	<b>סה"כ לתשלום</b>	
		<b>לא כולל מע"מ</b>

התפלגות חיוב בש"ח לפי תעו"ז

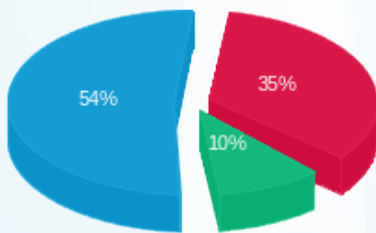

■ פסגה (22.49 ₪)  
 ■ גבע (6.43 ₪)  
 ■ שפל (34.47 ₪)

הסטוריית צריכה בקוט"ש

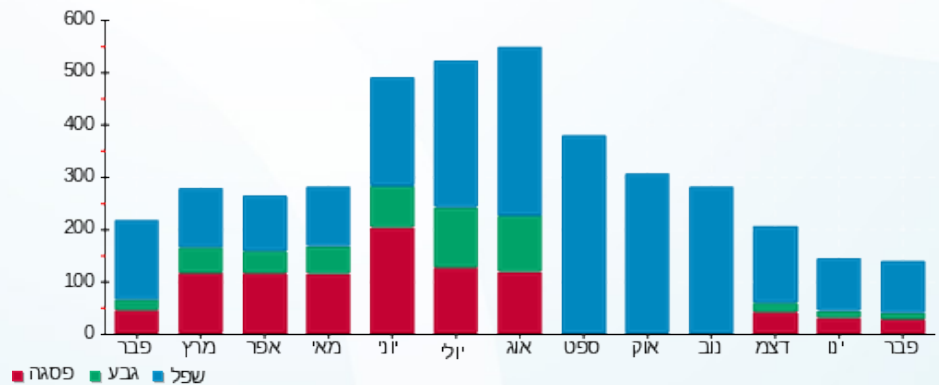



02/03/20 תאריך הפקה:  
 29/02/20 תאריך קריאה נוכחית:  
 01/02/20 תאריך קריאה קודמת:

שם דייר: דוכן בלוברי- 28224  
 שם אתר: קניון לב המפרץ

לקוח/ה נכבד/ה, אנו מתכבדים להגיש את חישוב צריכת החשמל לתקופה 01/02/20 - 29/02/20:

דוכן בלוברי- 28224 - 6 - 00024380(3x40)

סוג תעריף	סוג צריכה	קריאה קודמת	קריאה נוכחית	סה"כ צריכה בקוט"ש	מחיר לקוט"ש בא"ג	סה"כ לתשלום
			29/02/20	01/02/20	פרטי חשבון עבור תאריכים:	
777	פסגה	164,589.07	165,469.58	880.51	93.10	819.76 ₪
778	גבע	84,864.80	85,157.39	292.59	56.22	164.49 ₪
779	שפל	215,990.34	218,267.11	2,276.77	34.70	790.04 ₪

סה"כ לדייר:

פסגה	גבע	שפל	סה"כ	שיא ביקוש
880.51	292.59	2,276.77	3,449.87	11.09
819.76 ₪	164.49 ₪	790.04 ₪	1,774.29 ₪	

סה"כ צריכה  
 סה"כ לתשלום

200.95 ₪	תשלום קבוע	
4.14 ₪	תשלום עבור גודל חיבור בKVA (3x40)	
0.857	מקדם הספק	
111.74 ₪	תשלום עבור מקדם הספק	
2,091.12 ₪	סה"כ לתשלום	לא כולל מע"מ

התפלגות חיוב בש"ח לפי תעו"ז

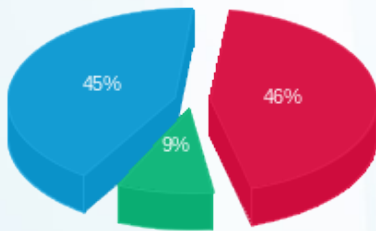

■ פסגה (819.76 ₪)  
 ■ גבע (164.49 ₪)  
 ■ שפל (790.04 ₪)

הסטוריית צריכה בקוט"ש

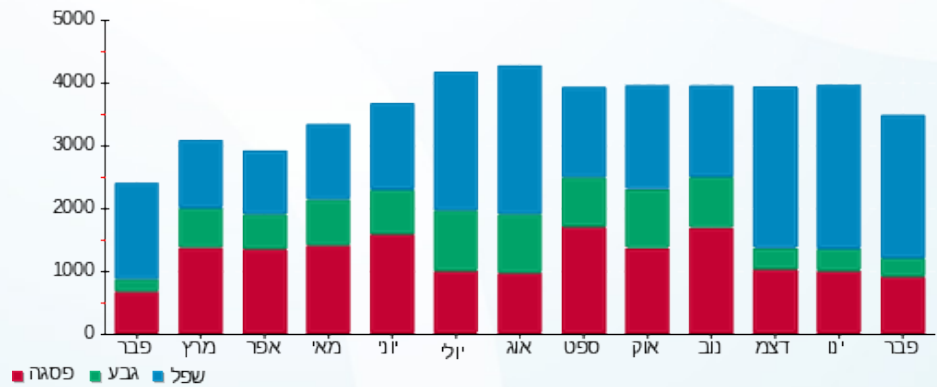



02/03/20 תאריך הפקה:  
 29/02/20 תאריך קריאה נוכחית:  
 01/02/20 תאריך קריאה קודמת:

שם דייר: דוכן מגנוליה - 28861  
 שם אתר: קניון לב המפרץ

לקוח/ה נכבד/ה, אנו מתכבדים להגיש את חישוב צריכת החשמל לתקופה 01/02/20 - 29/02/20:

דוכן מגנוליה - 10 - (3x40)18029646

סוג תעריף	סוג צריכה	קריאה קודמת	קריאה נוכחית	סה"כ צריכה בקוט"ש	מחיר לקוט"ש בא"ג	סה"כ לתשלום
פרטי חשבון עבור תאריכים:						
777	פסגה	01/02/20	29/02/20	189.10	93.10	176.05 ₪
778	גבע	3,204.85	3,299.80	94.95	56.22	53.38 ₪
779	שפל	7,813.80	8,327.50	513.70	34.70	178.25 ₪

סה"כ לדייר:

פסגה	גבע	שפל	סה"כ	שיא ביקוש
189.10	94.95	513.70	797.75	1.56
176.05 ₪	53.38 ₪	178.25 ₪	407.69 ₪	

סה"כ צריכה  
 סה"כ לתשלום

200.95 ₪	תשלום קבוע	
4.14 ₪	תשלום עבור גודל חיבור בKVA (3x40)	
0.705	מקדם הספק	
109.79 ₪	תשלום עבור מקדם הספק	
722.57 ₪	סה"כ לתשלום	לא כולל מע"מ

התפלגות חיוב בש"ח לפי תעו"ז

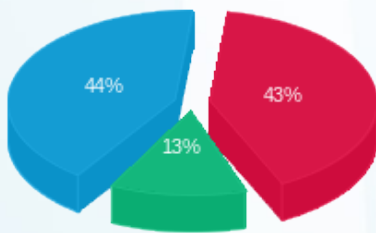

■ פסגה (176.05 ₪)  
 ■ גבע (53.38 ₪)  
 ■ שפל (178.25 ₪)

הסטוריית צריכה בקוט"ש

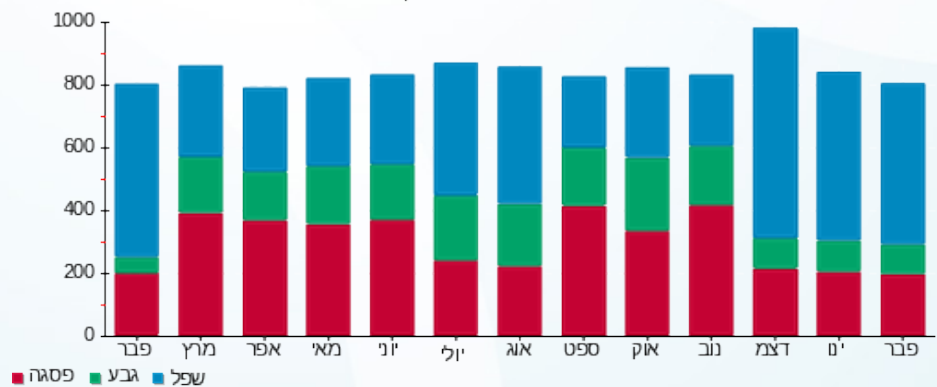

02/03/20 תאריך הפקדה:  
 29/02/20 תאריך קריאה נוכחי:  
 01/02/20 תאריך קריאה קודמת:

שם דייר: דוכן מיצים - ב - 28268 -  
 שם אתר: קניון לב המפרץ

לקוח/ה נכבד/ה, אנו מתכבדים להגיש את חישוב צריכת החשמל לתקופה 01/02/20 - 29/02/20:

דוכן מיצים - ב - 3 - (3x25)00024874

סוג תעריף	סוג צריכה	קריאה קודמת	קריאה נוכחית	סה"כ צריכה בקוט"ש	מחיר לקוט"ש בא"ג	סה"כ לתשלום
פרטי חשבון עבור תאריכים:						
777	פסגה	01/02/20	29/02/20	154.16	93.10	143.52 ₪
778	גבע	19,477.87	19,535.50	57.63	56.22	32.40 ₪
779	שפל	47,867.50	48,363.52	496.02	34.70	172.12 ₪

סה"כ לדייר:

פסגה	גבע	שפל	סה"כ	שיא ביקוש
154.16	57.63	496.02	707.81	3.13
143.52 ₪	32.40 ₪	172.12 ₪	348.04 ₪	

סה"כ צריכה  
 סה"כ לתשלום

200.95 ₪	תשלום קבוע	לא כולל מע"מ
2.59 ₪	תשלום עבור גודל חיבור בKVA (3x25)	
0.767	מקדם הספק	
66.63 ₪	תשלום עבור מקדם הספק	
618.21 ₪	סה"כ לתשלום	

התפלגות חיוב בש"ח לפי תע"ז

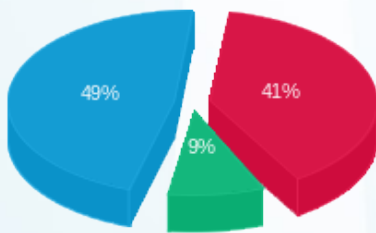

פסגה (143.52 ₪) 49%  
 גבע (32.40 ₪) 9%  
 שפל (172.12 ₪) 41%

הסטוריית צריכה בקוט"ש

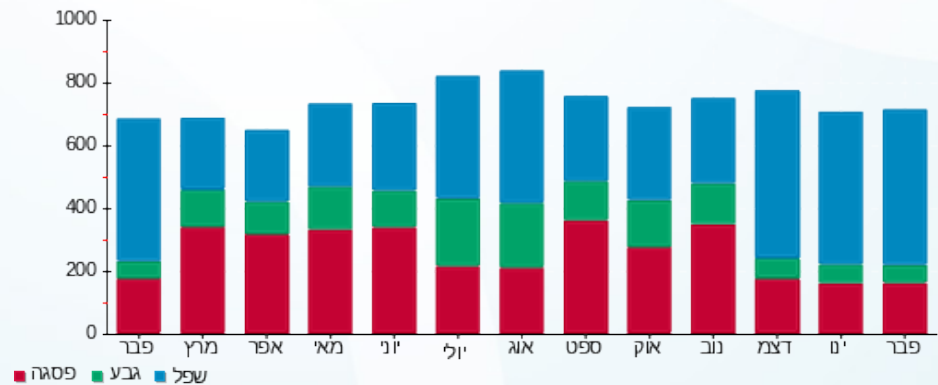



02/03/20 תאריך הפקה:  
 29/02/20 תאריך קריאה נוכחית:  
 01/02/20 תאריך קריאה קודמת:

שם דייר: דוכן משקפי שמש - ב - 28249 -  
 שם אתר: קניון לב המפרץ

לקוח/ה נכבד/ה, אנו מתכבדים להגיש את חישוב צריכת החשמל לתקופה 01/02/20 - 29/02/20:

דוכן משקפי שמש - ב - 6 - 00024381 (3x25)

סוג תעריף	סוג צריכה	קריאה קודמת	קריאה נוכחית	סה"כ צריכה בקוט"ש	מחיר לקוט"ש בא"ג	סה"כ לתשלום
פרטי חשבון עבור תאריכים:						
777	פסגה	01/02/20	29/02/20	256.46	93.10	238.77 ₪
778	גבע	14,818.68	14,892.34	73.66	56.22	41.41 ₪
779	שפל	21,806.88	22,331.70	524.82	34.70	182.11 ₪

סה"כ לדייר:

פסגה	גבע	שפל	סה"כ	שיא ביקוש
256.46	73.66	524.82	854.94	3.64
238.77 ₪	41.41 ₪	182.11 ₪	462.29 ₪	

סה"כ צריכה  
 סה"כ לתשלום

200.95 ₪	תשלום קבוע	לא כולל מע"מ
2.59 ₪	תשלום עבור גודל חיבור ב KVA (3x25)	
0.997	מקדם הספק	
0.00 ₪	תשלום עבור מקדם הספק	
665.83 ₪	סה"כ לתשלום	

התפלגות חיוב בש"ח לפי תעו"ז

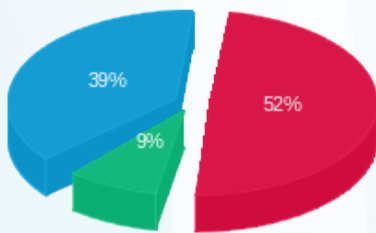

פסגה (238.77 ₪) 39%  
 גבע (41.41 ₪) 9%  
 שפל (182.11 ₪) 52%

הסטוריית צריכה בקוט"ש

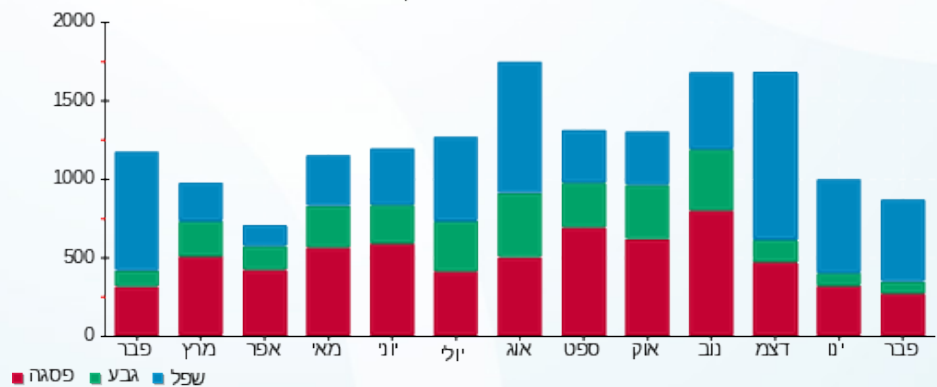

02/03/20 תאריך הפקה:  
 29/02/20 תאריך קריאה נוכחית:  
 01/02/20 תאריך קריאה קודמת:

שם דייר: דוכן פלאפון - ב - 28236  
 שם אתר: קניון לב המפרץ

לקוח/ה נכבד/ה, אנו מתכבדים להגיש את חישוב צריכת החשמל לתקופה 01/02/20 - 29/02/20:

דוכן פלאפון - ב - 5 - (3x25)00024377

סה"כ לתשלום	מחיר לקוט"ש בא"ג	סה"כ צריכה בקוט"ש	קריאה נוכחית	קריאה קודמת	סוג צריכה	סוג תעריף
			29/02/20	01/02/20	פרטי חשבון עבור תאריכים:	
₪ 40.79	93.10	43.81	20,618.18	20,574.36	פסגה	777
₪ 9.15	56.22	16.27	18,999.21	18,982.94	גבע	778
₪ 45.46	34.70	131.00	31,993.86	31,862.86	שפל	779

סה"כ לדייר:

שיא ביקוש	סה"כ	שפל	גבע	פסגה
0.39	191.08	131.00	16.27	43.81
	₪ 95.39	₪ 45.46	₪ 9.15	₪ 40.79

סה"כ צריכה  
 סה"כ לתשלום

₪ 200.95	<b>תשלום קבוע</b>	
₪ 2.59	<b>תשלום עבור גודל חיבור בKVA (3x25)</b>	
0.696	<b>מקדם הספק</b>	
₪ 32.04	<b>תשלום עבור מקדם הספק</b>	
₪ 330.97	<b>סה"כ לתשלום</b>	
		<b>לא כולל מע"מ</b>

התפלגות חיוב בש"ח לפי תעו"ז

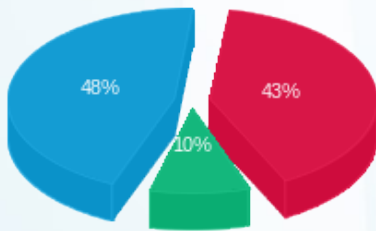

פסגה (₪ 40.79)  
 גבע (₪ 9.15)  
 שפל (₪ 45.46)

הסטוריית צריכה בקוט"ש

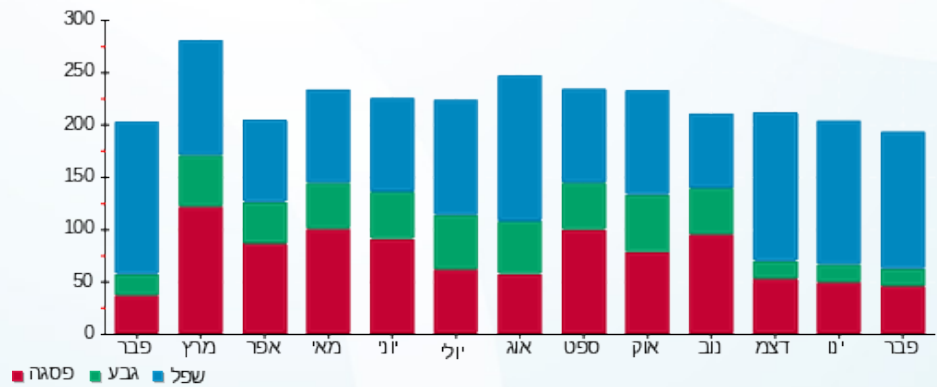



02/03/20 תאריך הפקה:  
 29/02/20 תאריך קריאה נוכחית:  
 01/02/20 תאריך קריאה קודמת:

שם דייר: דוכן ריבר - ב - 28242  
 שם אתר: קניון לב המפרץ

לקוח/ה נכבד/ה, אנו מתכבדים להגיש את חישוב צריכת החשמל לתקופה 01/02/20 - 29/02/20:

דוכן ריבר - ב - 4 - 00024380 (3x25)

סוג תעריף	סוג צריכה	קריאה קודמת	קריאה נוכחית	סה"כ צריכה בקוט"ש	מחיר לקוט"ש בא"ג	סה"כ לתשלום
פרטי חשבון עבור תאריכים:						
777	פסגה	01/02/20	29/02/20	486.16	93.10	452.61 ₪
778	גבע	50,412.49	50,585.19	172.70	56.22	97.09 ₪
779	שפל	115,486.65	116,913.44	1,426.79	34.70	495.10 ₪

סה"כ לדייר:

פסגה	גבע	שפל	סה"כ	שיא ביקוש
486.16	172.70	1,426.79	2,085.65	5.75
452.61 ₪	97.09 ₪	495.10 ₪	1,044.80 ₪	

סה"כ צריכה  
 סה"כ לתשלום

200.95 ₪	תשלום קבוע	לא כולל מע"מ
2.59 ₪	תשלום עבור גודל חיבור ב KVA (3x25)	
0.857	מקדם הספק	
66.12 ₪	תשלום עבור מקדם הספק	
1,314.47 ₪	סה"כ לתשלום	

התפלגות חיוב בש"ח לפי תעו"ז

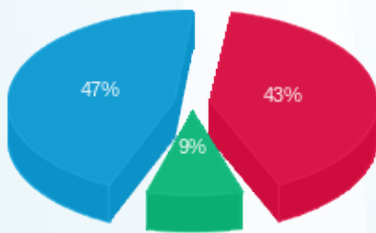

■ פסגה (452.61 ₪)  
 ■ גבע (97.09 ₪)  
 ■ שפל (495.10 ₪)

הסטוריית צריכה בקוט"ש

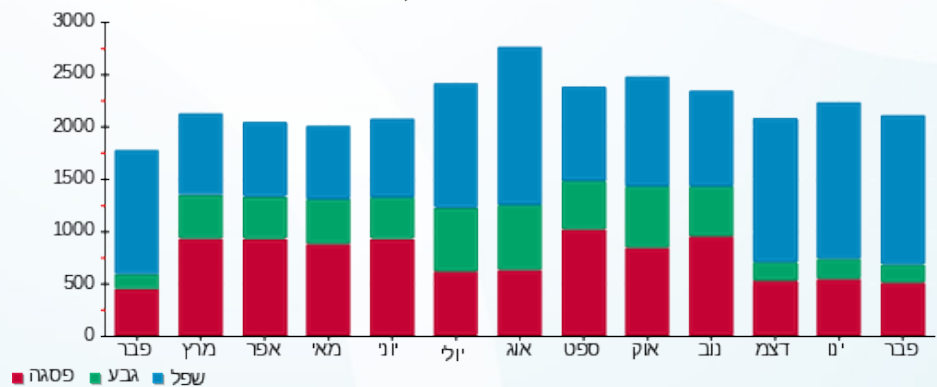



02/03/20 תאריך הפקדה:  
 29/02/20 תאריך קריאה נוכחית:  
 01/02/20 תאריך קריאה קודמת:

שם דייר: דוכן שנטי - א - 28238 -  
 שם אתר: קניון לב המפרץ

לקוח/ה נכבד/ה, אנו מתכבדים להגיש את חישוב צריכת החשמל לתקופה 01/02/20 - 29/02/20:

דוכן שנטי - א - 6 - 18040259 (1x16)

סוג תעריף	סוג צריכה	קריאה קודמת	קריאה נוכחית	סה"כ צריכה בקוט"ש	מחיר לקוט"ש בא"ג	סה"כ לתשלום
פרטי חשבון עבור תאריכים:						
777	פסגה	01/02/20	29/02/20	52.18	93.10	48.58 ₪
778	גבע	668.30	693.76	25.46	56.22	14.31 ₪
779	שפל	2,217.26	2,414.68	197.42	34.70	68.50 ₪

סה"כ לדייר:

פסגה	גבע	שפל	סה"כ	שיא ביקוש
52.18	25.46	197.42	275.06	0.88
₪ 48.58	₪ 14.31	₪ 68.50	₪ 131.40	

סה"כ צריכה  
 סה"כ לתשלום

200.95 ₪	תשלום קבוע	לא כולל מע"מ
0.55 ₪	תשלום עבור גודל חיבור בKVA (1x16)	
0.993	מקדם הספק	
0.00 ₪	תשלום עבור מקדם הספק	
332.90 ₪	סה"כ לתשלום	

התפלגות חיוב בש"ח לפי תעו"ז

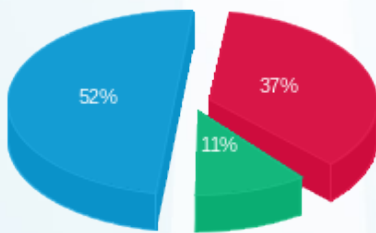

פסגה (₪ 48.58)  
 גבע (₪ 14.31)  
 שפל (₪ 68.50)

הסטוריית צריכה בקוט"ש

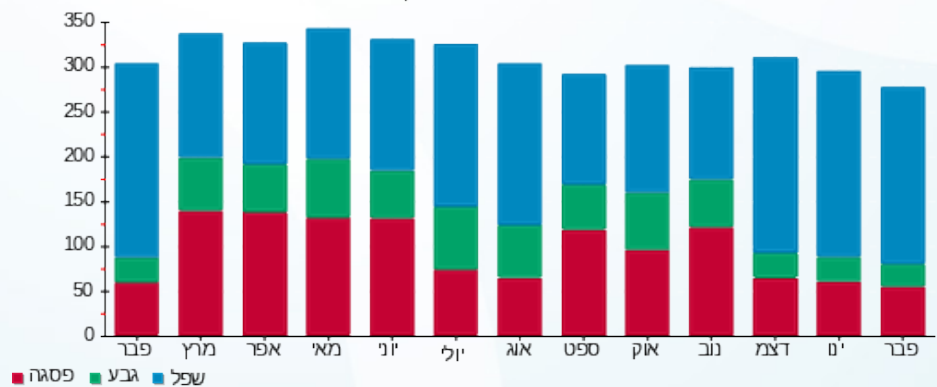

02/03/20 תאריך הפקה:  
 29/02/20 תאריך קריאה נוכחי:  
 01/02/20 תאריך קריאה קודמת:

שם דייר: דינאמיקה - - 218/1 - 28233  
 שם אתר: קניון לב המפרץ

לקוח/ה נכבד/ה, אנו מתכבדים להגיש את חישוב צריכת החשמל לתקופה 01/02/20 - 29/02/20:

דינאמיקה - 218/1 - 2 - 00024377 (3x40)

סוג תעריף	סוג צריכה	קריאה קודמת	קריאה נוכחית	סה"כ צריכה בקוט"ש	מחיר לקוט"ש בא"ג	סה"כ לתשלום
פרטי חשבון עבור תאריכים:						
777	פסגה	01/02/20	29/02/20	399.73	93.10	372.15 ₪
778	גבע	104,169.13	104,246.36	77.24	56.22	43.42 ₪
779	שפל	86,498.40	87,369.12	870.72	34.70	302.14 ₪

סה"כ לדייר:

פסגה	גבע	שפל	סה"כ	שיא ביקוש
399.73	77.24	870.72	1,347.69	6.12
372.15 ₪	43.42 ₪	302.14 ₪	717.71 ₪	

סה"כ צריכה  
סה"כ לתשלום

200.95 ₪	תשלום קבוע
4.14 ₪	תשלום עבור גודל חיבור ב KVA (3x40)
0.959	מקדם הספק
0.00 ₪	תשלום עבור מקדם הספק
922.81 ₪	סה"כ לתשלום

לא כולל מע"מ

התפלגות חיוב בש"ח לפי תעו"ז

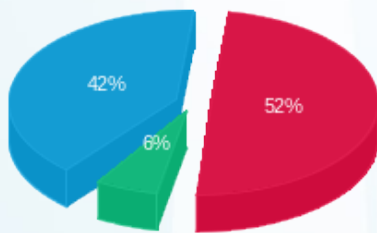

■ פסגה (372.15 ₪)  
 ■ גבע (43.42 ₪)  
 ■ שפל (302.14 ₪)

הסטוריית צריכה בקוט"ש

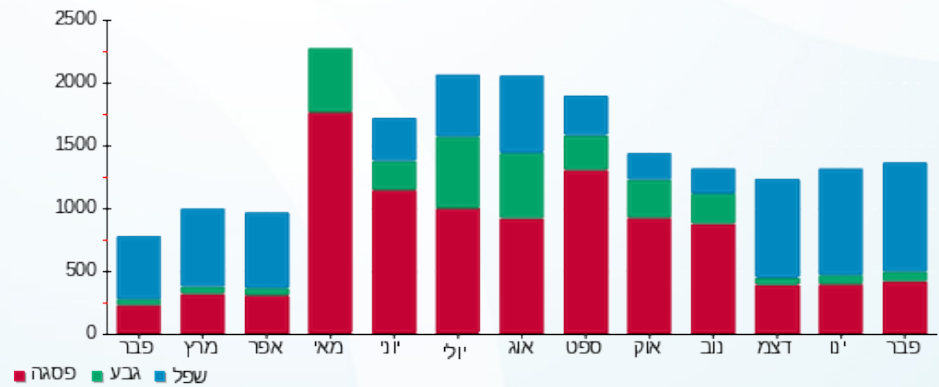

02/03/20 תאריך הפקה:  
 29/02/20 תאריך קריאה נוכחית:  
 01/02/20 תאריך קריאה קודמת:

שם דייר: דלתא - - 28890 - 116/2  
 שם אתר: קניון לב המפרץ

**לקוח/ה נכבד/ה, אנו מתכבדים להגיש את חישוב צריכת החשמל לתקופה 01/02/20 - 29/02/20:**

**דלתא - 11 - 18029663(3x100)**

סוג תעריף	סוג צריכה	קריאה קודמת	קריאה נוכחית	סה"כ צריכה בקוט"ש	מחיר לקוט"ש בא"ג	סה"כ לתשלום
פרטי חשבון עבור תאריכים:						
		01/02/20	29/02/20			
777	פסגה	55,508.60	56,845.80	1,337.20	93.10	1,244.93 ₪
778	גבע	19,428.10	19,525.60	97.50	56.22	54.81 ₪
779	שפל	14,928.10	16,980.40	2,052.30	34.70	712.15 ₪

**סה"כ לדייר:**

פסגה	גבע	שפל	סה"כ	שיא ביקוש
1,337.20	97.50	2,052.30	3,487.00	16.84
1,244.93 ₪	54.81 ₪	712.15 ₪	2,011.90 ₪	

סה"כ צריכה  
 סה"כ לתשלום

200.95 ₪	<b>תשלום קבוע</b>	
10.36 ₪	<b>תשלום עבור גודל חיבור בKVA (3x100)</b>	
0.702	<b>מקדם הספק</b>	
549.49 ₪	<b>תשלום עבור מקדם הספק</b>	
2,772.70 ₪	<b>סה"כ לתשלום</b>	
		<b>לא כולל מע"מ</b>

התפלגות חיוב בש"ח לפי תעו"ז

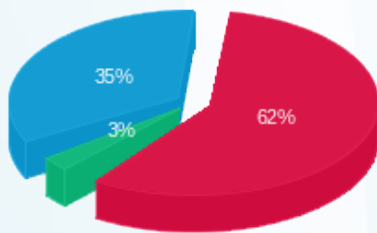

פסגה (1,244.93 ₪) 62%  
 גבע (54.81 ₪) 3%  
 שפל (712.15 ₪) 35%

הסטוריית צריכה בקוט"ש

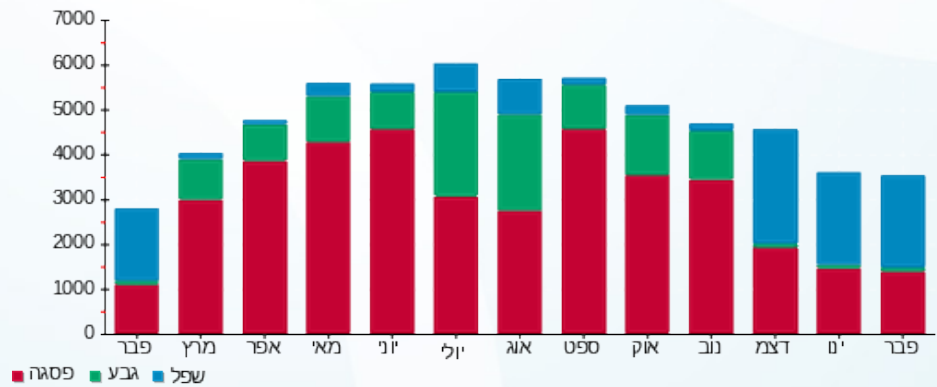

שם דייר: הזנה ללוח בתי קולנוע- בלתי חיוני - 28894 -  
 שם אתר: קניון לב המפרץ  
 תאריך הפקה: 02/03/20  
 תאריך קריאה נוכחית: 29/02/20  
 תאריך קריאה קודמת: 01/02/20  
 תאריך קריאה קודמת: 01/02/20

**לקוח/ה נכבד/ה, אנו מתכבדים להגיש את חישוב צריכת החשמל לתקופה 01/02/20 - 29/02/20:**

הזנה ללוח בתי קולנוע - בלתי חיוני - 1 - 17313213 (0x0)

סוג תעריף	סוג צריכה	קריאה קודמת	קריאה נוכחית	סה"כ צריכה בקוט"ש	מחיר לקוט"ש בא"ג	סה"כ לתשלום
		01/02/20	29/02/20	פרטי חשבון עבור תאריכים:		
777	פסגה	69,000.00	98,880.00	29,880.00	81.81	24,444.83 ₪
778	גבע	18,905.00	26,380.00	7,475.00	48.04	3,590.99 ₪
779	שפל	126,575.00	190,055.00	63,480.00	27.45	17,425.26 ₪

סה"כ לדייר:

פסגה	גבע	שפל	סה"כ	שיא ביקוש
29,880.00	7,475.00	63,480.00	100,835.00	540.50
24,444.83 ₪	3,590.99 ₪	17,425.26 ₪	45,461.08 ₪	

סה"כ צריכה  
סה"כ לתשלום

478.21 ₪	<b>תשלום קבוע</b>	לא כולל מע"מ
0.00 ₪	<b>תשלום עבור גודל חיבור בKVA (0x0)</b>	
1.000	<b>מקדם הספק</b>	
0.00 ₪	<b>תשלום עבור מקדם הספק</b>	
45,939.29 ₪	<b>סה"כ לתשלום</b>	

התפלגות חיוב בש"ח לפי תעו"ז

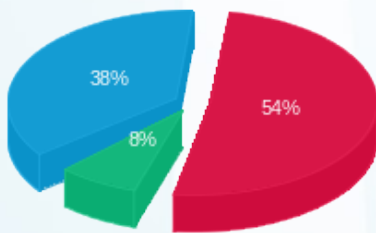

פסגה (24,444.83 ₪)  
 גבע (3,590.99 ₪)  
 שפל (17,425.26 ₪)

הסטוריית צריכה בקוט"ש

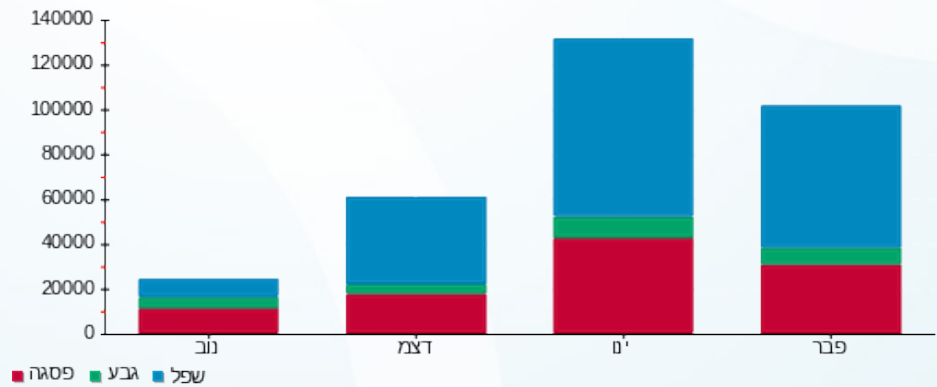



02/03/20 תאריך הפקה:  
 29/02/20 תאריך קריאה נוכחי:  
 01/02/20 תאריך קריאה קודמת:

שם דייר: החלפת כספים - 28858 -  
 שם אתר: קניון לב המפרץ

לקוח/ה נכבד/ה, אנו מתכבדים להגיש את חישוב צריכת החשמל לתקופה 01/02/20 - 29/02/20:

החלפת כספים - 7 - 18029646 (1x16)

סוג תעריף	סוג צריכה	קריאה קודמת	קריאה נוכחית	סה"כ צריכה בקוט"ש	מחיר לקוט"ש בא"ג	סה"כ לתשלום
פרטי חשבון עבור תאריכים:						
777	פסגה	01/02/20	29/02/20	16.37	93.10	15.24 ₪
778	גבע	123.12	130.32	7.20	56.22	4.05 ₪
779	שפל	347.86	403.78	55.92	34.70	19.40 ₪

סה"כ לדייר:

פסגה	גבע	שפל	סה"כ	שיא ביקוש
16.37	7.20	55.92	79.49	0.16
15.24 ₪	4.05 ₪	19.40 ₪	38.69 ₪	

סה"כ צריכה  
 סה"כ לתשלום

200.95 ₪	תשלום קבוע	לא כולל מע"מ
0.55 ₪	תשלום עבור גודל חיבור KVA ב(1x16)	
1.000	מקדם הספק	
0.00 ₪	תשלום עבור מקדם הספק	
240.19 ₪	סה"כ לתשלום	

התפלגות חיוב בש"ח לפי תעו"ז

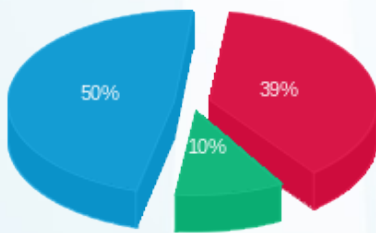

פסגה (15.24 ₪)  
 גבע (4.05 ₪)  
 שפל (19.40 ₪)

הסטוריית צריכה בקוט"ש

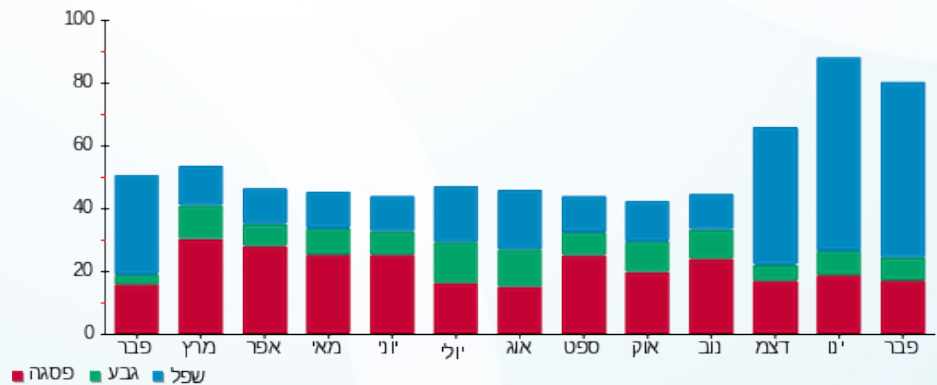

02/03/20 תאריך הפקה:  
 29/02/20 תאריך קריאה נוכחית:  
 01/02/20 תאריך קריאה קודמת:

שם דייר: הלד צילום - - 213 - 28255  
 שם אתר: קניון לב המפרץ

לקוח/ה נכבד/ה, אנו מתכבדים להגיש את חישוב צריכת החשמל לתקופה 01/02/20 - 29/02/20:

הלד צילום - 213 - 4 - 00024386 (3x63)

סה"כ לתשלום	מחיר לקוט"ש בא"ג	סה"כ צריכה בקוט"ש	קריאה נוכחית	קריאה קודמת	סוג צריכה	סוג תעריף
			29/02/20	01/02/20	פרטי חשבון עבור תאריכים:	
227.77 ₪	93.10	244.65	147,299.66	147,055.01	פסגה	777
21.37 ₪	56.22	38.02	76,162.93	76,124.92	גבע	778
151.01 ₪	34.70	435.18	79,099.55	78,664.37	שפל	779

סה"כ לדייר:

שיא ביקוש	סה"כ	שפל	גבע	פסגה	סה"כ צריכה
2.42	717.85	435.18	38.02	244.65	סה"כ לתשלום
	400.15 ₪	151.01 ₪	21.37 ₪	227.77 ₪	

200.95 ₪	<b>תשלום קבוע</b>	
6.53 ₪	<b>תשלום עבור גודל חיבור בKVA (3x63)</b>	
0.976	<b>מקדם הספק</b>	
0.00 ₪	<b>תשלום עבור מקדם הספק</b>	
607.63 ₪	<b>סה"כ לתשלום</b>	<b>לא כולל מע"מ</b>

התפלגות חיוב בש"ח לפי תעו"ז

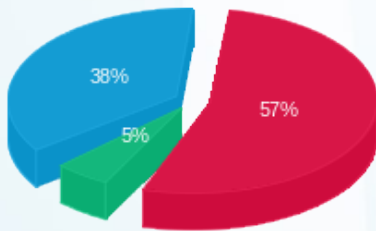

■ פסגה (227.77 ₪)  
 ■ גבע (21.37 ₪)  
 ■ שפל (151.01 ₪)

הסטוריית צריכה בקוט"ש

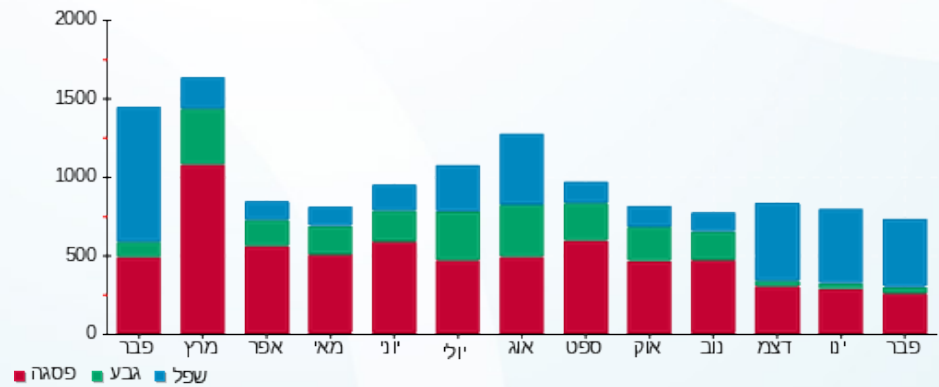



02/03/20

תאריך הפקה:

שם דייר: וואו קוסמטיקס - 102/ב - 28227 -  
שם אתר: קניון לב המפרץ

29/02/20

תאריך קריאה נוכחי:

01/02/20

תאריך קריאה קודמת:

לקוח/ה נכבד/ה, אנו מתכבדים להגיש את חישוב צריכת החשמל לתקופה 01/02/20 - 29/02/20:

וואו קוסמטיקס - 102/ב - 2 - (3x40)00024375

סוג תעריף	סוג צריכה	קריאה קודמת	קריאה נוכחית	סה"כ צריכה בקוט"ש	מחיר לקוט"ש בא"ג	סה"כ לתשלום
פרטי חשבון עבור תאריכים:						
777	פסגה	01/02/20	29/02/20	293.80	93.10	273.53 ₪
778	גבע	107,398.11	107,470.83	72.72	56.22	40.88 ₪
779	שפל	78,700.31	79,411.82	711.51	34.70	246.89 ₪

סה"כ לדייר:

פסגה	גבע	שפל	סה"כ	שיא ביקוש
293.80	72.72	711.51	1,078.03	8.89
273.53 ₪	40.88 ₪	246.89 ₪	561.31 ₪	

סה"כ צריכה

סה"כ לתשלום

200.95 ₪	תשלום קבוע	לא כולל מע"מ
4.14 ₪	תשלום עבור גודל חיבור בKVA (3x40)	
0.999	מקדם הספק	
0.00 ₪	תשלום עבור מקדם הספק	
766.40 ₪	סה"כ לתשלום	

התפלגות חיוב בש"ח לפי תעו"ז

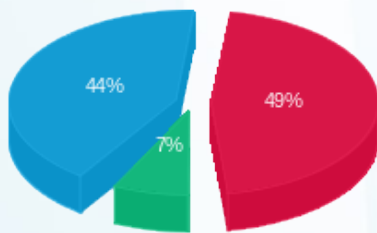

■ פסגה (273.53 ₪)  
■ גבע (40.88 ₪)  
■ שפל (246.89 ₪)

הסטוריית צריכה בקוט"ש

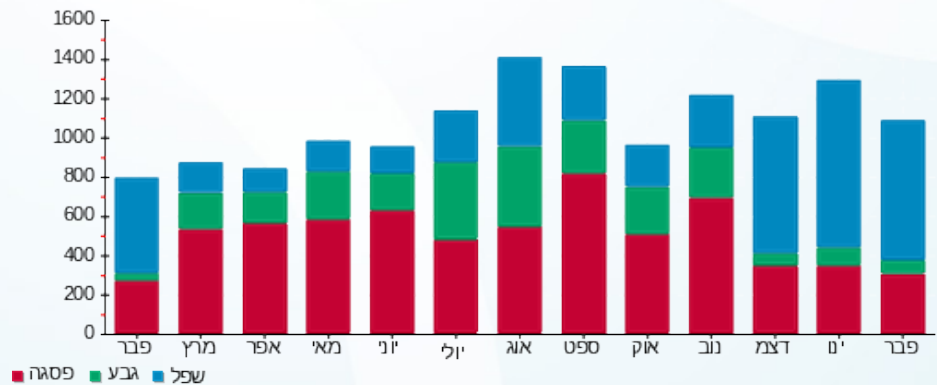

■ פסגה ■ גבע ■ שפל





02/03/20 תאריך הפקה:  
 29/02/20 תאריך קריאה נוכחית:  
 01/02/20 תאריך קריאה קודמת:

שם דייר: זברה - - 28194 - 225/7  
 שם אתר: קניון לב המפרץ

לקוח/ה נכבד/ה, אנו מתכבדים להגיש את חישוב צריכת החשמל לתקופה 01/02/20 - 29/02/20:

זברה - 7 - 00023690 (3x160)

סוג תעריף	סוג צריכה	קריאה קודמת	קריאה נוכחית	סה"כ צריכה בקוט"ש	מחיר לקוט"ש בא"ג	סה"כ לתשלום
			29/02/20	01/02/20	פרטי חשבון עבור תאריכים:	
777	פסגה	1,666,756.69	1,668,756.19	1,999.50	93.10	1,861.53 ₪
778	גבע	1,009,673.90	1,009,942.47	268.57	56.22	150.99 ₪
779	שפל	632,714.64	635,998.01	3,283.37	34.70	1,139.33 ₪

סה"כ לדייר:

פסגה	גבע	שפל	סה"כ	שיא ביקוש
1,999.50	268.57	3,283.37	5,551.43	24.58
1,861.53 ₪	150.99 ₪	1,139.33 ₪	3,151.85 ₪	

סה"כ צריכה  
 סה"כ לתשלום

200.95 ₪	תשלום קבוע	
16.58 ₪	תשלום עבור גודל חיבור בKVA (3x160)	
0.996	מקדם הספק	
0.00 ₪	תשלום עבור מקדם הספק	
3,369.38 ₪	סה"כ לתשלום	לא כולל מע"מ

התפלגות חיוב בש"ח לפי תעו"ז

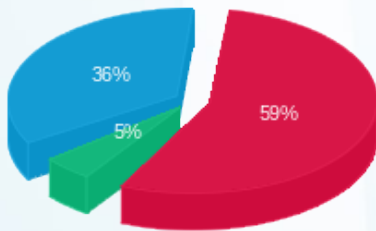

■ פסגה (1,861.53 ₪)  
 ■ גבע (150.99 ₪)  
 ■ שפל (1,139.33 ₪)

הסטוריית צריכה בקוט"ש

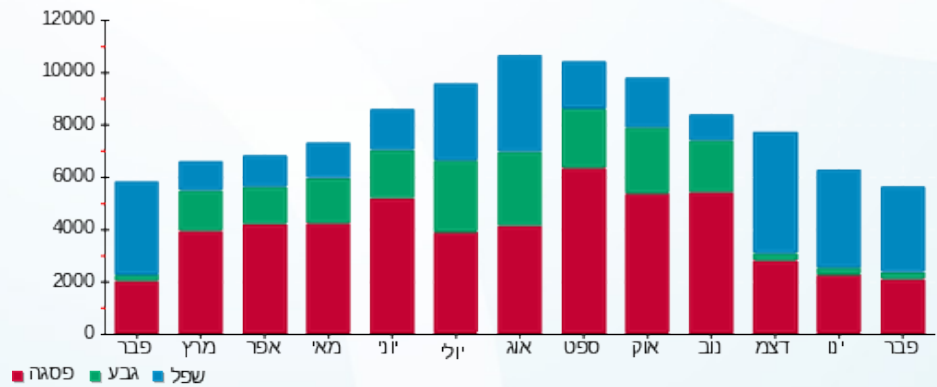

02/03/20 תאריך הפקה:  
 29/02/20 תאריך קריאה נוכחית:  
 01/02/20 תאריך קריאה קודמת:

שם דייר: זגי שאול - - 215 - 28253  
 שם אתר: קניון לב המפרץ

לקוח/ה נכבד/ה, אנו מתכבדים להגיש את חישוב צריכת החשמל לתקופה 01/02/20 - 29/02/20:

זגי שאול - 215 - 2 (00024386)(3x40)

סוג תעריף	סוג צריכה	קריאה קודמת	קריאה נוכחית	סה"כ צריכה בקוט"ש	מחיר לקוט"ש בא"ג	סה"כ לתשלום
פרטי חשבון עבור תאריכים:						
777	פסגה	01/02/20	29/02/20	434.43	93.10	404.45 ₪
778	גבע	154,360.02	154,424.13	64.11	56.22	36.04 ₪
779	שפל	83,098.22	84,021.00	922.78	34.70	320.20 ₪

סה"כ לדייר:

פסגה	גבע	שפל	סה"כ	שיא ביקוש
434.43	64.11	922.78	1,421.31	12.22
404.45 ₪	36.04 ₪	320.20 ₪	760.70 ₪	

סה"כ צריכה  
 סה"כ לתשלום

200.95 ₪	תשלום קבוע	לא כולל מע"מ
4.14 ₪	תשלום עבור גודל חיבור KVA (3x40)	
0.990	מקדם הספק	
0.00 ₪	תשלום עבור מקדם הספק	
965.79 ₪	סה"כ לתשלום	

התפלגות חיוב בש"ח לפי תע"ז

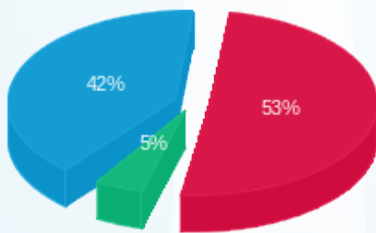

פסגה (404.45 ₪) 53%  
 גבע (36.04 ₪) 42%  
 שפל (320.20 ₪) 5%

הסטוריית צריכה בקוט"ש

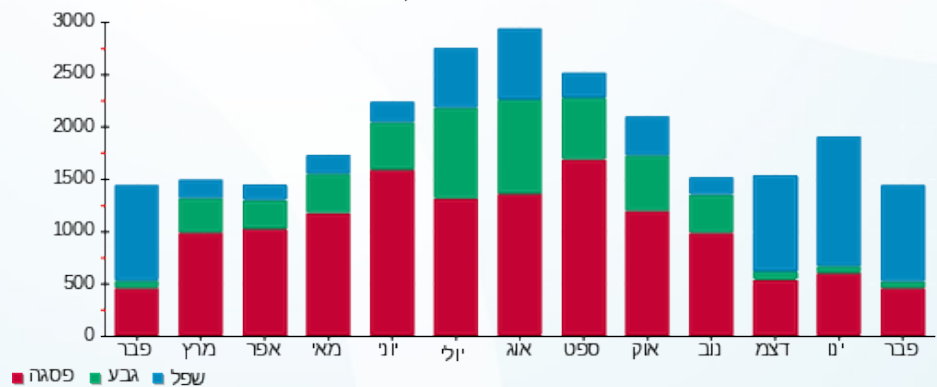



02/03/20

תאריך הפקדה:

שם דייר: זיפ - 28913 - 126

29/02/20

תאריך קריאה נוכחית:

שם אתר: קניון לב המפרץ

01/02/20

תאריך קריאה קודמת:

לקוח/ה נכבד/ה, אנו מתכבדים להגיש את חישוב צריכת החשמל לתקופה 01/02/20 - 29/02/20:

זיפ - 12 - 18029648(3x125)

סה"כ לתשלום	מחיר לקוט"ש בא"ג	סה"כ צריכה בקוט"ש	קריאה נוכחית	קריאה קודמת	סוג צריכה	סוג תעריף
			29/02/20	01/02/20	פרטי חשבון עבור תאריכים:	
1,140.44 ₪	93.10	1,224.96	34,446.56	33,221.60	פסגה	777
124.94 ₪	56.22	222.24	13,025.44	12,803.20	גבע	778
879.88 ₪	34.70	2,535.68	17,084.64	14,548.96	שפל	779

סה"כ לדייר:

שיא ביקוש	סה"כ	שפל	גבע	פסגה
27.15	3,982.88	2,535.68	222.24	1,224.96
	2,145.26 ₪	879.88 ₪	124.94 ₪	1,140.44 ₪

סה"כ צריכה

סה"כ לתשלום

200.95 ₪	<b>תשלום קבוע</b>	
12.95 ₪	<b>תשלום עבור גודל חיבור בKVA (3x125)</b>	
0.996	<b>מקדם הספק</b>	
0.00 ₪	<b>תשלום עבור מקדם הספק</b>	
2,359.16 ₪	<b>סה"כ לתשלום</b>	<b>לא כולל מע"מ</b>

התפלגות חיוב בש"ח לפי תעו"ז

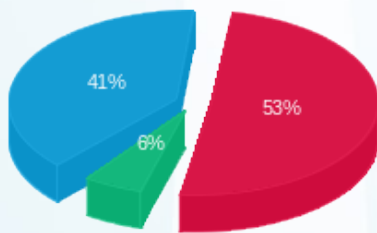

פסגה (1,140.44 ₪) 53%  
 גבע (124.94 ₪) 6%  
 שפל (879.88 ₪) 41%

הסטוריית צריכה בקוט"ש

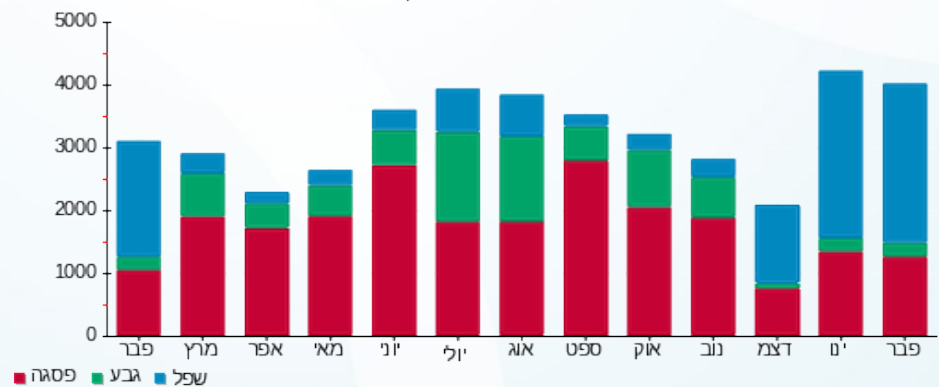

02/03/20 תאריך הפקה:  
 29/02/20 תאריך קריאה נוכחית:  
 01/02/20 תאריך קריאה קודמת:

שם דייר: זכותי - א/309 - 28215 -  
 שם אתר: קניון לב המפרץ

לקוח/ה נכבד/ה, אנו מתכבדים להגיש את חישוב צריכת החשמל לתקופה 01/02/20 - 29/02/20:

זכותי - א/309 - 7 - 00024369 (3x100)

סוג תעריף	סוג צריכה	קריאה קודמת	קריאה נוכחית	סה"כ צריכה בקוט"ש	מחיר לקוט"ש בא"ג	סה"כ לתשלום
פרטי חשבון עבור תאריכים:						
777	פסגה	01/02/20	29/02/20	233.95	93.10	217.81 ₪
778	גבע	61,172.54	61,263.61	91.07	56.22	51.20 ₪
779	שפל	62,459.06	63,430.01	970.95	34.70	336.92 ₪

סה"כ לדייר:

פסגה	גבע	שפל	סה"כ	שיא ביקוש
233.95	91.07	970.95	1,295.98	6.54
217.81 ₪	51.20 ₪	336.92 ₪	605.93 ₪	

סה"כ צריכה  
 סה"כ לתשלום

200.95 ₪	תשלום קבוע	לא כולל מע"מ
10.36 ₪	תשלום עבור גודל חיבור ב KVA (3x100)	
0.981	מקדם הספק	
0.00 ₪	תשלום עבור מקדם הספק	
817.24 ₪	סה"כ לתשלום	

התפלגות חיוב בש"ח לפי תעו"ז

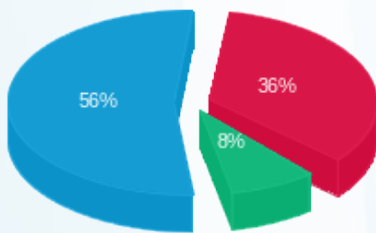

פסגה (217.81 ₪) 56%  
 גבע (51.20 ₪) 8%  
 שפל (336.92 ₪) 36%

הסטוריית צריכה בקוט"ש

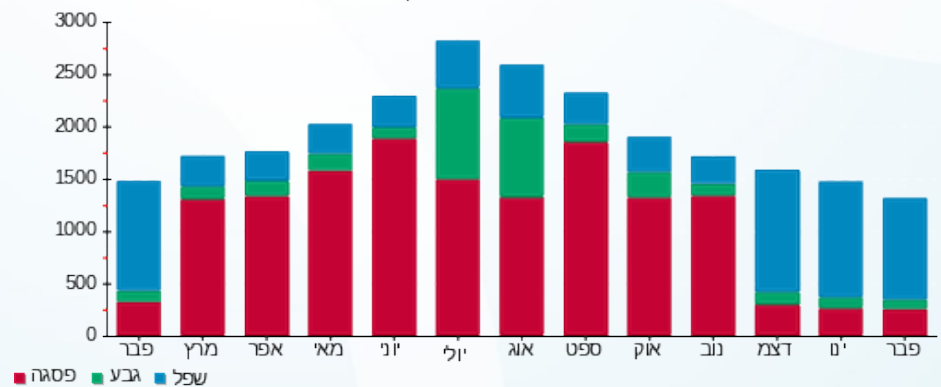



02/03/20 תאריך הפקה:  
 29/02/20 תאריך קריאה נוכחית:  
 01/02/20 תאריך קריאה קודמת:

שם דייר: חברת חשמל חדש  
 שם אתר: קניון לב המפרץ

לקוח/ה נכבד/ה, אנו מתכבדים להגיש את חישוב צריכת החשמל לתקופה 01/02/20 - 29/02/20:

חברת חשמל - 1 - 11103332 (0x0)

סוג תעריף	סוג צריכה	קריאה קודמת	קריאה נוכחית	סה"כ צריכה בקוט"ש	מחיר לקוט"ש בא"ג	סה"כ לתשלום
		01/02/20	29/02/20			
777	פסגה	7,825,607.00	8,180,316.60	354,709.60	81.81	290,187.92 ₪
778	גבע	3,819,447.80	3,929,163.40	109,715.60	48.04	52,707.37 ₪
779	שפל	7,312,932.60	8,224,400.20	911,467.60	27.45	250,197.86 ₪

סה"כ לדייר:

פסגה	גבע	שפל	סה"כ	שיא ביקוש
354,709.60	109,715.60	911,467.60	1,375,892.80	0.20
290,187.92 ₪	52,707.37 ₪	250,197.86 ₪	593,093.15 ₪	

סה"כ צריכה

סה"כ לתשלום

478.21 ₪	תשלום קבוע	
0.00 ₪	תשלום עבור גודל חיבור בKVA (0x0)	
0.952	מקדם הספק	
0.00 ₪	תשלום עבור מקדם הספק	
593,571.36 ₪	סה"כ לתשלום	לא כולל מע"מ

התפלגות חיוב בש"ח לפי תעו"ז

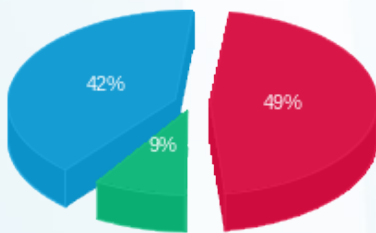

פסגה (290,187.92 ₪) 42%  
 גבע (52,707.37 ₪) 9%  
 שפל (250,197.86 ₪) 49%

הסטוריית צריכה בקוט"ש

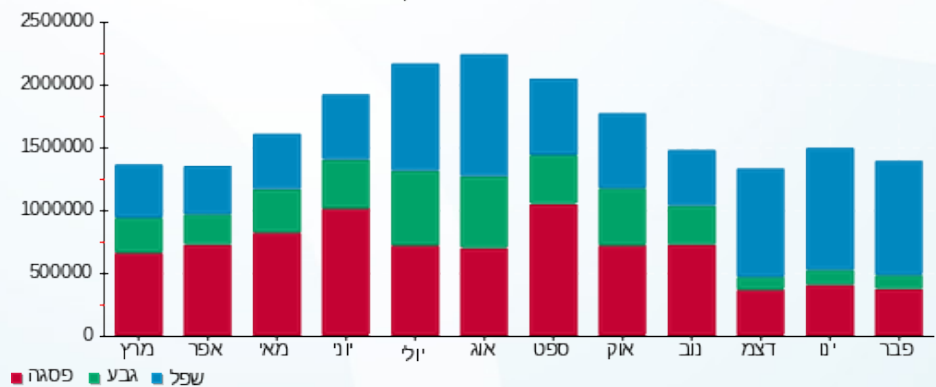



02/03/20 תאריך הפקה:  
 29/02/20 תאריך קריאה נוכחי:  
 01/02/20 תאריך קריאה קודמת:

שם דייר: חדר תקשורת בזק - 28853  
 שם אתר: קניון לב המפרץ

לקוח/ה נכבד/ה, אנו מתכבדים להגיש את חישוב צריכת החשמל לתקופה 01/02/20 - 29/02/20:

חדר תקשורת בזק - 2 - (3x63)18029646

סוג תעריף	סוג צריכה	קריאה קודמת	קריאה נוכחית	סה"כ צריכה בקוט"ש	מחיר לקוט"ש בא"ג	סה"כ לתשלום
פרטי חשבון עבור תאריכים:						
777	פסגה	01/02/20	29/02/20	133.90	93.10	124.66 ₪
778	גבע	4,214.10	4,280.60	66.50	56.22	37.39 ₪
779	שפל	12,473.60	12,983.90	510.30	34.70	177.07 ₪

סה"כ לדייר:

פסגה	גבע	שפל	סה"כ	שיא ביקוש
133.90	66.50	510.30	710.70	2.04
124.66 ₪	37.39 ₪	177.07 ₪	339.12 ₪	

סה"כ צריכה  
 סה"כ לתשלום

200.95 ₪	תשלום קבוע	
6.53 ₪	תשלום עבור גודל חיבור בKVA (3x63)	
0.996	מקדם הספק	
0.00 ₪	תשלום עבור מקדם הספק	
546.60 ₪	סה"כ לתשלום	לא כולל מע"מ

התפלגות חיוב בש"ח לפי תעו"ז

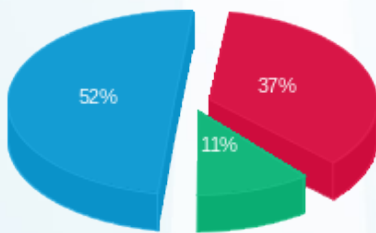

פסגה (124.66 ₪) 52%  
 גבע (37.39 ₪) 11%  
 שפל (177.07 ₪) 37%

הסטוריית צריכה בקוט"ש

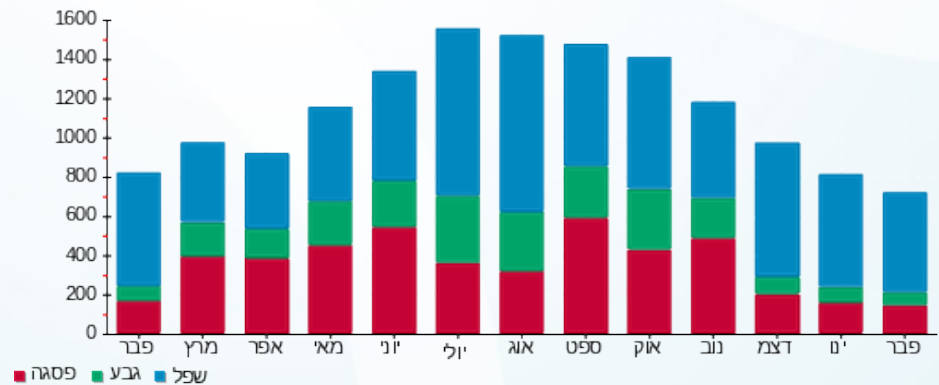

02/03/20 תאריך הפקדה:  
 29/02/20 תאריך קריאה נוכחית:  
 01/02/20 תאריך קריאה קודמת:

שם דייר: חומוס אבו גוש - - 228/1 - 28200  
 שם אתר: קניון לב המפרץ

**לקוח/ה נכבד/ה, אנו מתכבדים להגיש את חישוב צריכת החשמל לתקופה 01/02/20 - 29/02/20:**

חומוס אבו גוש - 228/1 - 1 - 16092106 (3x80)

סה"כ לתשלום	מחיר לקוט"ש בא"ג	סה"כ צריכה בקוט"ש	קריאה נוכחית	קריאה קודמת	סוג צריכה	סוג תעריף
			29/02/20	01/02/20	פרטי חשבון עבור תאריכים:	
0.00 ₪	93.10	0.00	26,534.00	26,534.00	פסגה	777
0.00 ₪	56.22	0.00	11,800.00	11,800.00	גבע	778
1,569.38 ₪	34.70	4,522.70	43,634.80	39,112.10	שפל	779

סה"כ לדייר:

שיא ביקוש	סה"כ	שפל	גבע	פסגה
20.04	4,522.70	4,522.70	0.00	0.00
	1,569.38 ₪	1,569.38 ₪	0.00 ₪	0.00 ₪

סה"כ צריכה  
 סה"כ לתשלום

200.95 ₪	<b>תשלום קבוע</b>	
8.29 ₪	<b>תשלום עבור גודל חיבור בKVA (3x80)</b>	
0.899	<b>מקדם הספק</b>	
32.96 ₪	<b>תשלום עבור מקדם הספק</b>	
1,811.58 ₪	<b>סה"כ לתשלום</b>	
		<b>לא כולל מע"מ</b>

התפלגות חיוב בש"ח לפי תעו"ז

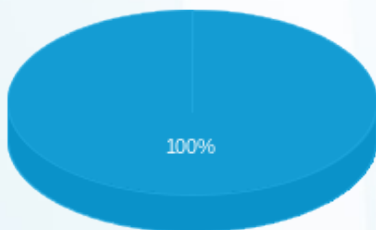

פסגה (0.00 ₪)  
 גבע (0.00 ₪)  
 שפל (1,569.38 ₪)

הסטוריית צריכה בקוט"ש

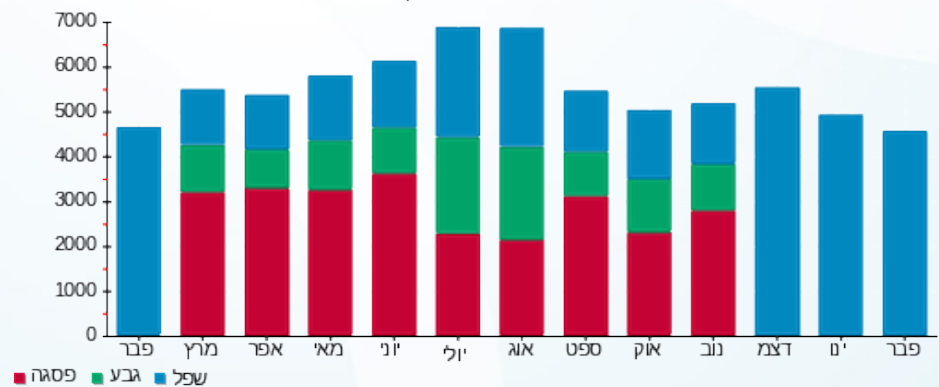

02/03/20 תאריך הפקה:  
 29/02/20 תאריך קריאה נוכחי:  
 01/02/20 תאריך קריאה קודמת:

שם דייר: חנות פרחים - - 116 - 28902  
 שם אתר: קניון לב המפרץ

**לקוח/ה נכבד/ה, אנו מתכבדים להגיש את חישוב צריכת החשמל לתקופה 01/02/20 - 29/02/20:**

**חנות פרחים - 1 - 18017331(3x32)**

סוג תעריף	סוג צריכה	קריאה קודמת	קריאה נוכחית	סה"כ צריכה בקוט"ש	מחיר לקוט"ש בא"ג	סה"כ לתשלום
פרטי חשבון עבור תאריכים:						
777	פסגה	01/02/20	29/02/20	120.85	93.10	112.51 ₪
778	גבע	2,473.35	2,494.25	20.90	56.22	11.75 ₪
779	שפל	5,071.00	5,324.80	253.80	34.70	88.07 ₪

**סה"כ לדייר:**

פסגה	גבע	שפל	סה"כ	שיא ביקוש
120.85	20.90	253.80	395.55	2.42
112.51 ₪	11.75 ₪	88.07 ₪	212.33 ₪	

סה"כ צריכה  
 סה"כ לתשלום

200.95 ₪	<b>תשלום קבוע</b>	
3.32 ₪	<b>תשלום עבור גודל חיבור בKVA (3x32)</b>	
0.961	<b>מקדם הספק</b>	
0.00 ₪	<b>תשלום עבור מקדם הספק</b>	
416.60 ₪	<b>סה"כ לתשלום</b>	<b>לא כולל מע"מ</b>

התפלגות חיוב בש"ח לפי תעו"ז

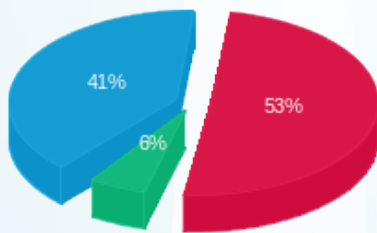

■ פסגה (112.51 ₪)  
 ■ גבע (11.75 ₪)  
 ■ שפל (88.07 ₪)

הסטוריית צריכה בקוט"ש

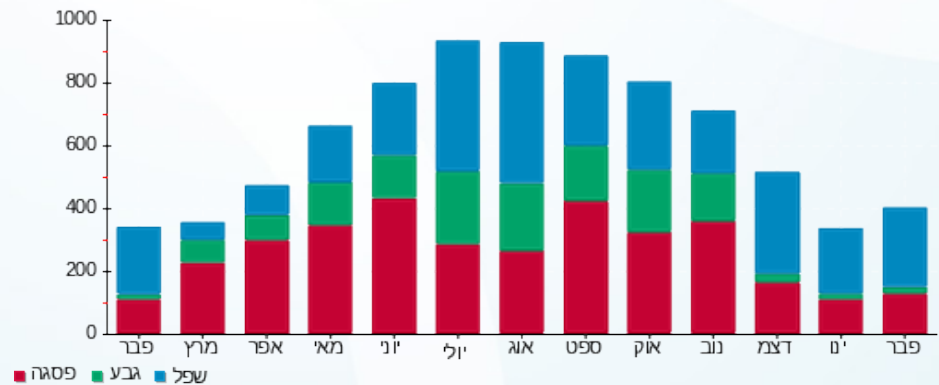



02/03/20 תאריך הפקדה:  
 29/02/20 תאריך קריאה נוכחית:  
 01/02/20 תאריך קריאה קודמת:

שם דייר: חנות שעונים - - 116/12- 28860  
 שם אתר: קניון לב המפרץ

לקוח/ה נכבד/ה, אנו מתכבדים להגיש את חישוב צריכת החשמל לתקופה 01/02/20 - 29/02/20:

חנות שעונים - 9 - 18029646 (3x40)

סה"כ לתשלום	מחיר לקוט"ש בא"ג	סה"כ צריכה בקוט"ש	קריאה נוכחית	קריאה קודמת	סוג צריכה	סוג תעריף
			29/02/20	01/02/20		פרטי חשבון עבור תאריכים:
166.32 ₪	93.10	178.65	3,603.50	3,424.85	פסגה	777
21.70 ₪	56.22	38.60	1,160.90	1,122.30	גבע	778
130.23 ₪	34.70	375.30	2,204.75	1,829.45	שפל	779

סה"כ לדייר:

שיא ביקוש	סה"כ	שפל	גבע	פסגה
2.40	592.55	375.30	38.60	178.65
	318.25 ₪	130.23 ₪	21.70 ₪	166.32 ₪

סה"כ צריכה  
 סה"כ לתשלום

200.95 ₪	<b>תשלום קבוע</b>	
4.14 ₪	<b>תשלום עבור גודל חיבור בKVA (3x40)</b>	
0.980	<b>מקדם הספק</b>	
0.00 ₪	<b>תשלום עבור מקדם הספק</b>	
523.35 ₪	<b>סה"כ לתשלום</b>	<b>לא כולל מע"מ</b>

התפלגות חיוב בש"ח לפי תעו"ז

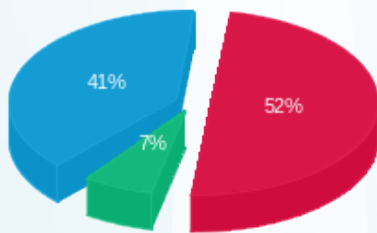

פסגה (166.32 ₪) 52%  
 גבע (21.70 ₪) 7%  
 שפל (130.23 ₪) 41%

הסטוריית צריכה בקוט"ש

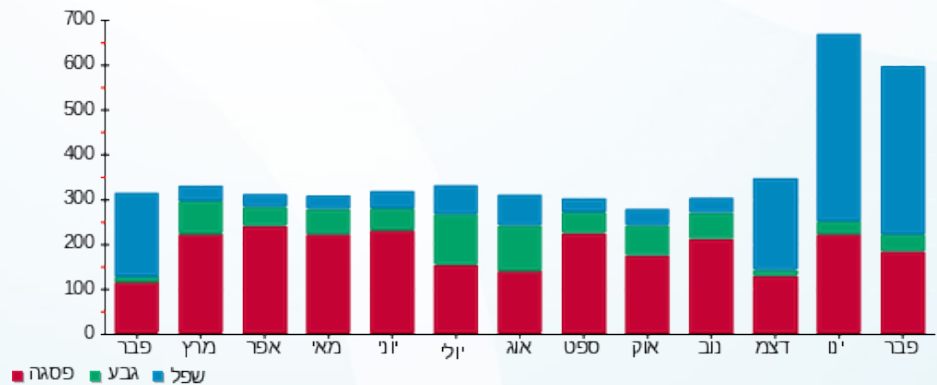



02/03/20 תאריך הפקדה:  
 29/02/20 תאריך קריאה נוכחית:  
 01/02/20 תאריך קריאה קודמת:

שם דייר: טוונטי פור סבן - 28258 - 112  
 שם אתר: קניון לב המפרץ

לקוח/ה נכבד/ה, אנו מתכבדים להגיש את חישוב צריכת החשמל לתקופה 01/02/20 - 29/02/20:

טוונטי פור סבן - 112 - 1 - 00024387 (3x100)

סוג תעריף	סוג צריכה	קריאה קודמת	קריאה נוכחית	סה"כ צריכה בקוט"ש	מחיר לקוט"ש בא"ג	סה"כ לתשלום
פרטי חשבון עבור תאריכים:						
777	פסגה	01/02/20	29/02/20	356.77	93.10	332.15 ₪
778	גבע	118,944.45	118,996.90	52.45	56.22	29.49 ₪
779	שפל	128,711.86	129,386.22	674.36	34.70	234.00 ₪

סה"כ לדייר:

פסגה	גבע	שפל	סה"כ	שיא ביקוש
356.77	52.45	674.36	1,083.58	11.30
₪ 332.15	₪ 29.49	₪ 234.00	₪ 595.64	

סה"כ צריכה  
 סה"כ לתשלום

200.95 ₪	תשלום קבוע	לא כולל מע"מ
10.36 ₪	תשלום עבור גודל חיבור KVA (3x100)	
0.815	מקדם הספק	
62.62 ₪	תשלום עבור מקדם הספק	
869.57 ₪	סה"כ לתשלום	

התפלגות חיוב בש"ח לפי תעו"ז

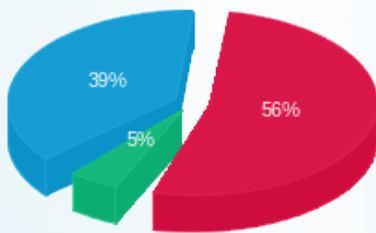

פסגה (₪ 332.15) 56%  
 גבע (₪ 29.49) 39%  
 שפל (₪ 234.00) 5%

הסטוריית צריכה בקוט"ש

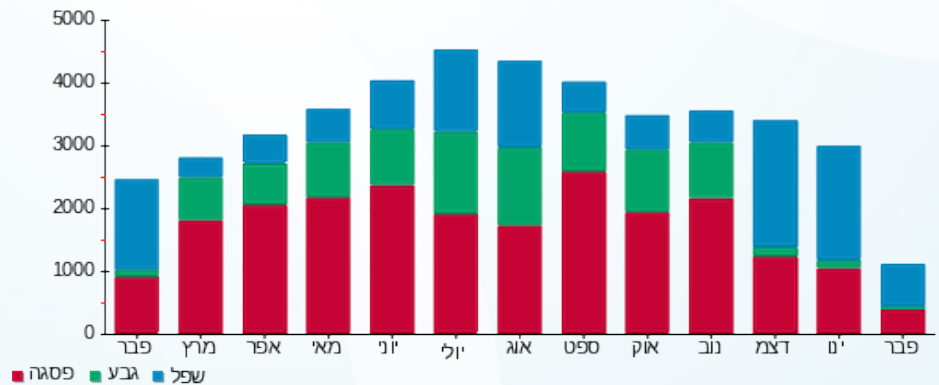



02/03/20 תאריך הפקה:  
 29/02/20 תאריך קריאה נוכחית:  
 01/02/20 תאריך קריאה קודמת:

שם דייר: טרנטינו פנוי - 28846 - 247/8  
 שם אתר: קניון לב המפרץ

לקוח/ה נכבד/ה, אנו מתכבדים להגיש את חישוב צריכת החשמל לתקופה 01/02/20 - 29/02/20:

28846 - טרנטינו פנוי - 9 - 18029657 (3x250)

סה"כ לתשלום	מחיר לקוט"ש בא"ג	סה"כ צריכה בקוט"ש	קריאה נוכחית	קריאה קודמת	סוג צריכה	סוג תעריף
			29/02/20	01/02/20	פרטי חשבון עבור תאריכים:	
146.35 ₪	93.10	157.20	81,432.80	81,275.60	פסגה	777
44.98 ₪	56.22	80.00	47,537.20	47,457.20	גבע	778
211.81 ₪	34.70	610.40	105,038.80	104,428.40	שפל	779

סה"כ לדייר:

שיא ביקוש	סה"כ	שפל	גבע	פסגה
1.27	847.60	610.40	80.00	157.20
	403.14 ₪	211.81 ₪	44.98 ₪	146.35 ₪

סה"כ צריכה  
 סה"כ לתשלום

200.95 ₪	<b>תשלום קבוע</b>	
25.90 ₪	<b>תשלום עבור גודל חיבור בKVA (3x250)</b>	
0.735	<b>מקדם הספק</b>	
93.15 ₪	<b>תשלום עבור מקדם הספק</b>	
723.14 ₪	<b>סה"כ לתשלום</b>	
		<b>לא כולל מע"מ</b>

התפלגות חיוב בש"ח לפי תעו"ז

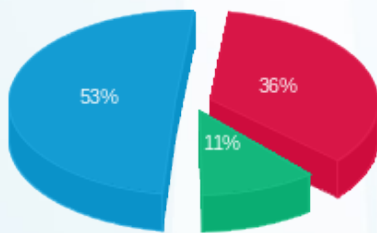

פסגה (146.35 ₪) - 53%  
 גבע (44.98 ₪) - 11%  
 שפל (211.81 ₪) - 36%

הסטוריית צריכה בקוט"ש

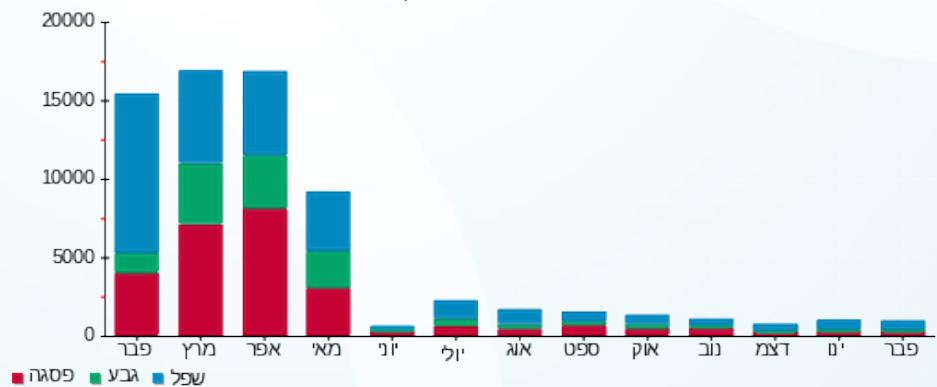



02/03/20 תאריך הפקדה:  
 29/02/20 תאריך קריאה נוכחית:  
 01/02/20 תאריך קריאה קודמת:

שם דייר: לוח בתי קולנוע - חניון - 28897 - 1  
 שם אתר: קניון לב המפרץ

לקוח/ה נכבד/ה, אנו מתכבדים להגיש את חישוב צריכת החשמל לתקופה 01/02/20 - 29/02/20:

לוח בתי קולנוע - חניון - 1 - 1 - (3x1812)17313065

סוג תעריף	סוג צריכה	קריאה קודמת	קריאה נוכחית	סה"כ צריכה בקוט"ש	מחיר לקוט"ש בא"ג	סה"כ לתשלום
		01/02/20	29/02/20	פרטי חשבון עבור תאריכים:		
777	פסגה	707,939.20	737,593.60	29,654.40	93.10	27,608.25 ₪
778	גבע	412,616.00	421,721.60	9,105.60	56.22	5,119.17 ₪
779	שפל	1,145,051.20	1,210,862.40	65,811.20	34.70	22,836.49 ₪

סה"כ לדייר:

פסגה	גבע	שפל	סה"כ	שיא ביקוש
29,654.40	9,105.60	65,811.20	104,571.20	264.80
27,608.25 ₪	5,119.17 ₪	22,836.49 ₪	55,563.90 ₪	

סה"כ צריכה  
 סה"כ לתשלום

200.95 ₪	תשלום קבוע	
187.75 ₪	תשלום עבור גודל חיבור KVA ב(3x1812)	
1.000	מקדם הספק	
0.00 ₪	תשלום עבור מקדם הספק	
55,952.60 ₪	סה"כ לתשלום	לא כולל מע"מ

התפלגות חיוב בש"ח לפי תעו"ז

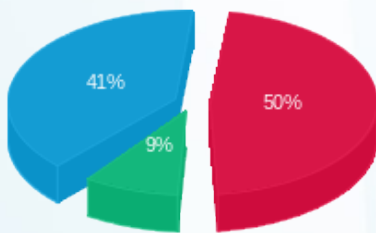

פסגה (27,608.25 ₪) 41%  
 גבע (5,119.17 ₪) 9%  
 שפל (22,836.49 ₪) 50%

הסטוריית צריכה בקוט"ש

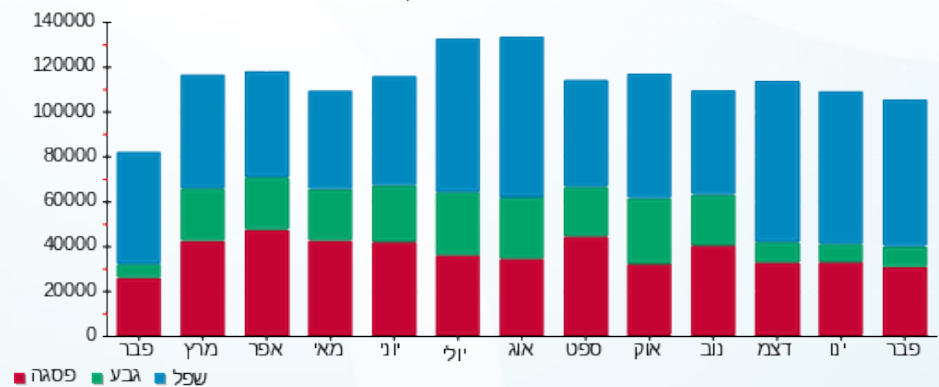

02/03/20 תאריך הפקדה:  
 29/02/20 תאריך קריאה נוכחית:  
 01/02/20 תאריך קריאה קודמת:

שם דייר: לורד קיטש -א- - 109 - 28270  
 שם אתר: קניון לב המפרץ

**לקוח/ה נכבד/ה, אנו מתכבדים להגיש את חישוב צריכת החשמל לתקופה 01/02/20 - 29/02/20:**

לורד קיטש -א- 109 - 6 - 00024874 (3x25)

סה"כ לתשלום	מחיר לקוט"ש בא"ג	סה"כ צריכה בקוט"ש	קריאה נוכחית	קריאה קודמת	סוג צריכה	סוג תעריף
			29/02/20	01/02/20	פרטי חשבון עבור תאריכים:	
409.66 ₪	93.10	440.02	87,395.05	86,955.03	פסגה	777
33.49 ₪	56.22	59.57	28,447.81	28,388.24	גבע	778
251.42 ₪	34.70	724.56	34,601.15	33,876.59	שפל	779

סה"כ לדייר:

שיא ביקוש	סה"כ	שפל	גבע	פסגה
7.76	1,224.16	724.56	59.57	440.02
	694.58 ₪	251.42 ₪	33.49 ₪	409.66 ₪

סה"כ צריכה  
 סה"כ לתשלום

200.95 ₪	<b>תשלום קבוע</b>	
2.59 ₪	<b>תשלום עבור גודל חיבור בKVA (3x25)</b>	
0.806	<b>מקדם הספק</b>	
79.49 ₪	<b>תשלום עבור מקדם הספק</b>	
977.60 ₪	<b>סה"כ לתשלום</b>	
		<b>לא כולל מע"מ</b>

התפלגות חיוב בש"ח לפי תעו"ז

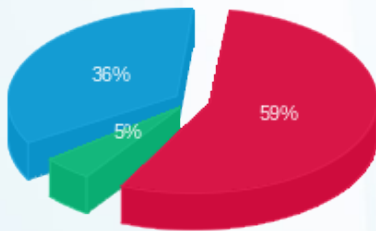

■ פסגה (409.66 ₪)  
 ■ גבע (33.49 ₪)  
 ■ שפל (251.42 ₪)

הסטוריית צריכה בקוט"ש

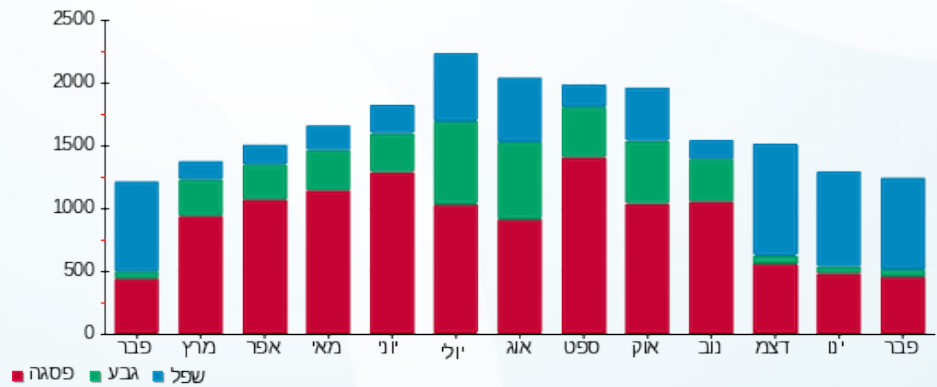

02/03/20 תאריך הפקדה:  
 29/02/20 תאריך קריאה נוכחית:  
 01/02/20 תאריך קריאה קודמת:

שם דייר: לי קופר - 101 - 28612  
 שם אתר: קניון לב המפרץ

**לקוח/ה נכבד/ה, אנו מתכבדים להגיש את חישוב צריכת החשמל לתקופה 01/02/20 - 29/02/20:**

לי קופר - 10 - 18029647(3x63)

סוג תעריף	סוג צריכה	קריאה קודמת	קריאה נוכחית	סה"כ צריכה בקוט"ש	מחיר לקוט"ש בא"ג	סה"כ לתשלום
פרטי חשבון עבור תאריכים:						
777	פסגה	01/02/20	29/02/20	1,605.00	93.10	1,494.26 ₪
778	גבע	14,078.60	14,257.10	178.50	56.22	100.35 ₪
779	שפל	14,046.00	16,470.10	2,424.10	34.70	841.16 ₪

סה"כ לדייר:

פסגה	גבע	שפל	סה"כ	שיא ביקוש
1,605.00	178.50	2,424.10	4,207.60	18.96
1,494.26 ₪	100.35 ₪	841.16 ₪	2,435.77 ₪	

סה"כ צריכה  
 סה"כ לתשלום

200.95 ₪	<b>תשלום קבוע</b>	
6.53 ₪	<b>תשלום עבור גודל חיבור בKVA (3x63)</b>	
0.884	<b>מקדם הספק</b>	
87.07 ₪	<b>תשלום עבור מקדם הספק</b>	
2,730.32 ₪	<b>סה"כ לתשלום</b>	<b>לא כולל מע"מ</b>

התפלגות חיוב בש"ח לפי תע"ז

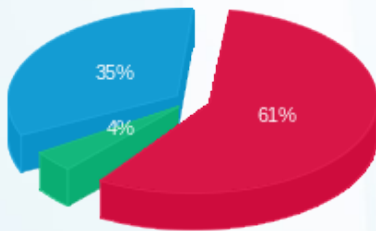

פסגה (1,494.26 ₪) 61%  
 גבע (100.35 ₪) 4%  
 שפל (841.16 ₪) 35%

הסטוריית צריכה בקוט"ש

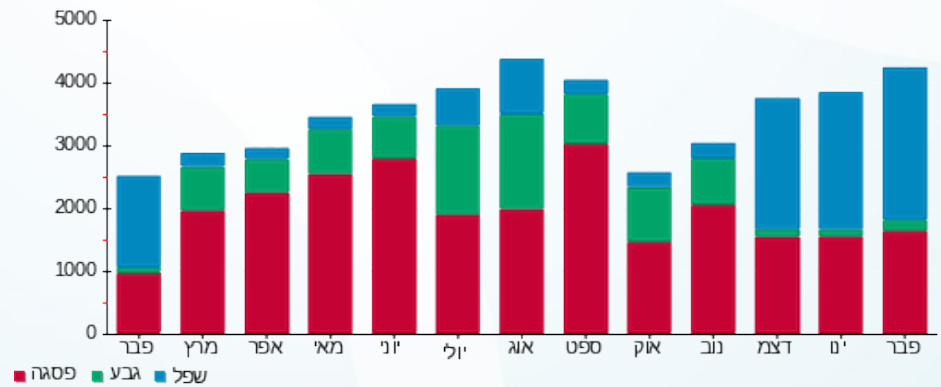



02/03/20 תאריך הפקה:  
 29/02/20 תאריך קריאה נוכחית:  
 01/02/20 תאריך קריאה קודמת:

שם דייר: לידי קומפורט - 28277 - 106  
 שם אתר: קניון לב המפרץ

לקוח/ה נכבד/ה, אנו מתכבדים להגיש את חישוב צריכת החשמל לתקופה 01/02/20 - 29/02/20:

לידי קומפורט 106 - 4 - 14154708 (3x63)

סוג תעריף	סוג צריכה	קריאה קודמת	קריאה נוכחית	סה"כ צריכה בקוט"ש	מחיר לקוט"ש בא"ג	סה"כ לתשלום
פרטי חשבון עבור תאריכים:						
777	פסגה	01/02/20	29/02/20	187.70	93.10	174.75 ₪
778	גבע	9,037.80	9,052.90	15.10	56.22	8.49 ₪
779	שפל	12,120.00	12,460.70	340.70	34.70	118.22 ₪

סה"כ לדייר:

פסגה	גבע	שפל	סה"כ	שיא ביקוש
187.70	15.10	340.70	543.50	4.30
174.75 ₪	8.49 ₪	118.22 ₪	301.46 ₪	

סה"כ צריכה  
 סה"כ לתשלום

200.95 ₪	<b>תשלום קבוע</b>	
6.53 ₪	<b>תשלום עבור גודל חיבור בKVA (3x63)</b>	
0.531	<b>מקדם הספק</b>	
175.76 ₪	<b>תשלום עבור מקדם הספק</b>	
684.70 ₪	<b>סה"כ לתשלום</b>	<b>לא כולל מע"מ</b>

התפלגות חיוב בש"ח לפי תעו"ז

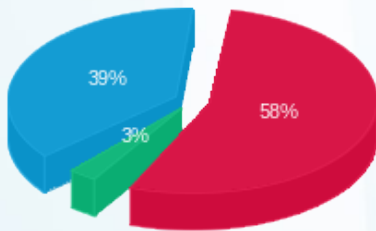

■ פסגה (174.75 ₪)  
 ■ גבע (8.49 ₪)  
 ■ שפל (118.22 ₪)

הסטוריית צריכה בקוט"ש

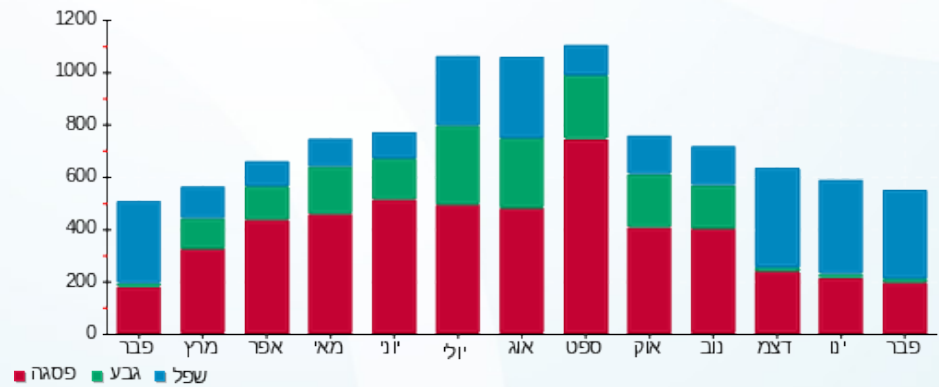

02/03/20 תאריך הפקה:  
 29/02/20 תאריך קריאה נוכחית:  
 01/02/20 תאריך קריאה קודמת:

שם דייר: למטייל - - 28264 - 210-2  
 שם אתר: קניון לב המפרץ

לקוח/ה נכבד/ה, אנו מתכבדים להגיש את חישוב צריכת החשמל לתקופה 01/02/20 - 29/02/20:

למטייל - 210-2 - 00024604 (3x160)

סוג תעריף	סוג צריכה	קריאה קודמת	קריאה נוכחית	סה"כ צריכה בקוט"ש	מחיר לקוט"ש בא"ג	סה"כ לתשלום
פרטי חשבון עבור תאריכים:						
777	פסגה	01/02/20	29/02/20	1,154.27	93.10	1,074.63 ₪
778	גבע	443,933.62	444,107.72	174.09	56.22	97.87 ₪
779	שפל	274,919.90	277,077.51	2,157.61	34.70	748.69 ₪

סה"כ לדייר:

פסגה	גבע	שפל	סה"כ	שיא ביקוש
1,154.27	174.09	2,157.61	3,485.97	9.82
1,074.63 ₪	97.87 ₪	748.69 ₪	1,921.19 ₪	

סה"כ צריכה  
 סה"כ לתשלום

200.95 ₪	תשלום קבוע	
16.58 ₪	תשלום עבור גודל חיבור בKVA (3x160)	
0.999	מקדם הספק	
0.00 ₪	תשלום עבור מקדם הספק	
2,138.72 ₪	סה"כ לתשלום	לא כולל מע"מ

התפלגות חיוב בש"ח לפי תעו"ז

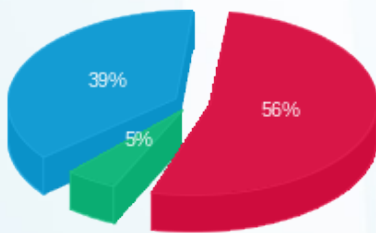

■ פסגה (1,074.63 ₪)  
 ■ גבע (97.87 ₪)  
 ■ שפל (748.69 ₪)

הסטוריית צריכה בקוט"ש

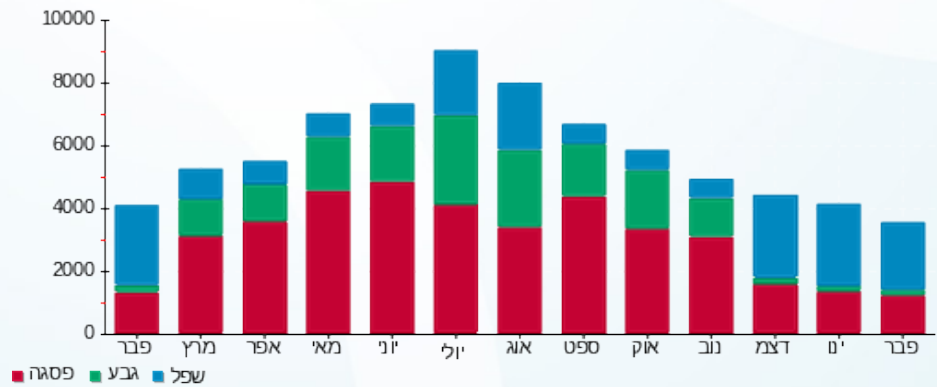

02/03/20 תאריך הפקה:  
 29/02/20 תאריך קריאה נוכחי:  
 01/02/20 תאריך קריאה קודמת:

שם דייר: מחסן אוכלים בכוכבים - 28273  
 שם אתר: קניון לב המפרץ

לקוח/ה נכבד/ה, אנו מתכבדים להגיש את חישוב צריכת החשמל לתקופה 01/02/20 - 29/02/20:

מחסן אוכלים בכוכבים - 2 - 14155715(3x63)

סוג תעריף	סוג צריכה	קריאה קודמת	קריאה נוכחית	סה"כ צריכה בקוט"ש	מחיר לקוט"ש בא"ג	סה"כ לתשלום
פרטי חשבון עבור תאריכים:						
777	פסגה	01/02/20	29/02/20	25.90	93.10	24.11 ₪
778	גבע	356.00	370.60	14.60	56.22	8.21 ₪
779	שפל	1,202.90	1,300.80	97.90	34.70	33.97 ₪

סה"כ לדייר:

פסגה	גבע	שפל	סה"כ	שיא ביקוש
25.90	14.60	97.90	138.40	0.93
24.11 ₪	8.21 ₪	33.97 ₪	66.29 ₪	

סה"כ צריכה  
 סה"כ לתשלום

200.95 ₪	תשלום קבוע	
6.53 ₪	תשלום עבור גודל חיבור בKVA (3x63)	
0.608	מקדם הספק	
31.02 ₪	תשלום עבור מקדם הספק	
304.79 ₪	סה"כ לתשלום	לא כולל מע"מ

התפלגות חיוב בש"ח לפי תעו"ז

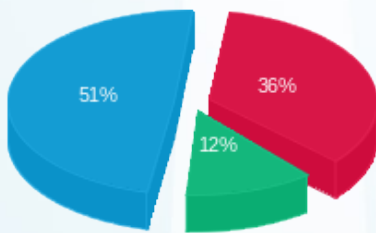

פסגה (24.11 ₪) ■  
 גבע (8.21 ₪) ■  
 שפל (33.97 ₪) ■

הסטוריית צריכה בקוט"ש

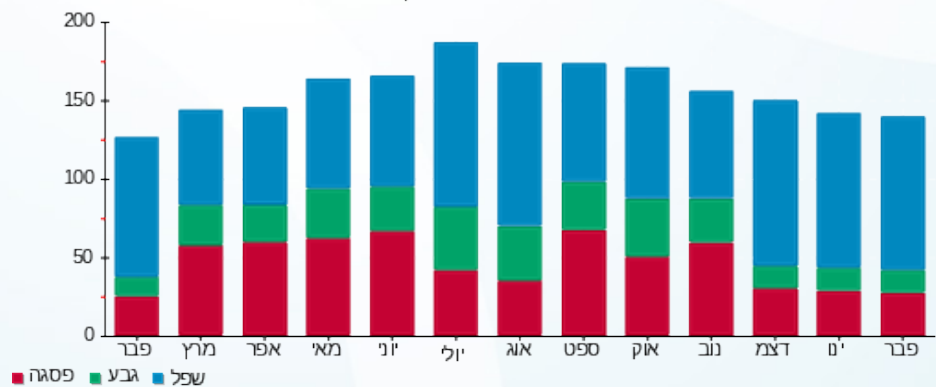

02/03/20 תאריך הפקה:  
 29/02/20 תאריך קריאה נוכחית:  
 01/02/20 תאריך קריאה קודמת:

שם דייר: מחסן אוריון - 28199 -  
 שם אתר: קניון לב המפרץ

לקוח/ה נכבד/ה, אנו מתכבדים להגיש את חישוב צריכת החשמל לתקופה 01/02/20 - 29/02/20:

מחסן אוריון - 28199 - 1 - 14155715 (3x63)

סוג תעריף	סוג צריכה	קריאה קודמת	קריאה נוכחית	סה"כ צריכה בקוט"ש	מחיר לקוט"ש בא"ג	סה"כ לתשלום
פרטי חשבון עבור תאריכים:						
777	פסגה	01/02/20	29/02/20	0.00	93.10	0.00 ₪
778	גבע	182.50	182.50	0.00	56.22	0.00 ₪
779	שפל	506.50	506.50	0.00	34.70	0.00 ₪

סה"כ לדייר:

פסגה	גבע	שפל	סה"כ	שיא ביקוש
0.00	0.00	0.00	0.00	
0.00 ₪	0.00 ₪	0.00 ₪	0.00 ₪	

סה"כ צריכה  
 סה"כ לתשלום

94.00 ₪	תשלום קבוע	לא כולל מע"מ
6.53 ₪	תשלום עבור גודל חיבור בKVA (3x63)	
0.000	מקדם הספק	
0.00 ₪	תשלום עבור מקדם הספק	
100.53 ₪	סה"כ לתשלום	

התפלגות חיוב בש"ח לפי תעו"ז

הסטוריית צריכה בקוט"ש

פסגה (0.00 ₪)  
 גבע (0.00 ₪)  
 שפל (0.00 ₪)

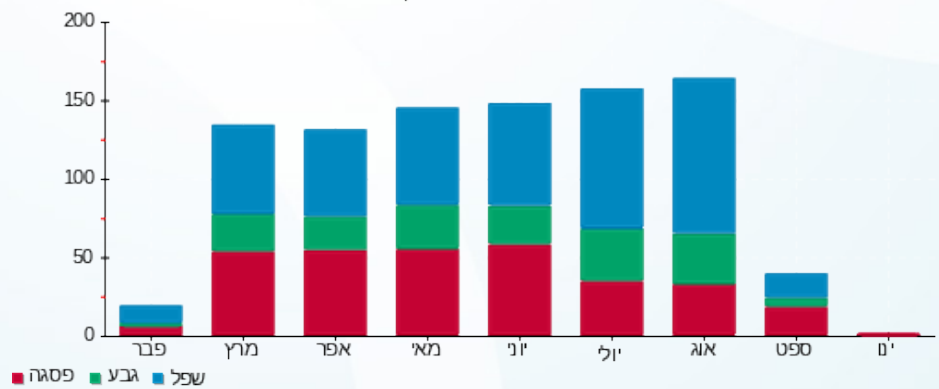



02/03/20 תאריך הפקה:  
 29/02/20 תאריך קריאה נוכחית:  
 01/02/20 תאריך קריאה קודמת:

שם דייר: מחסן 13 - גלדיום 30438  
 שם אתר: קניון לב המפרץ

לקוח/ה נכבד/ה, אנו מתכבדים להגיש את חישוב צריכת החשמל לתקופה 01/02/20 - 29/02/20:

מחסן 13 - גלדיום 30438 - 2 - 18040259 (1x16)

סוג תעריף	סוג צריכה	קריאה קודמת	קריאה נוכחית	סה"כ צריכה בקוט"ש	מחיר לקוט"ש בא"ג	סה"כ לתשלום
פרטי חשבון עבור תאריכים:						
777	פסגה	01/02/20	29/02/20	3.12	93.10	2.90 ₪
778	גבע	615.02	616.70	1.68	56.22	0.94 ₪
779	שפל	2,095.70	2,107.86	12.16	34.70	4.22 ₪

סה"כ לדייר:

פסגה	גבע	שפל	סה"כ	שיא ביקוש
3.12	1.68	12.16	16.96	0.19
₪ 2.90	₪ 0.94	₪ 4.22	₪ 8.07	

סה"כ צריכה  
 סה"כ לתשלום

₪ 94.00	תשלום קבוע	לא כולל מע"מ
₪ 0.55	תשלום עבור גודל חיבור בKVA (1x16)	
1.000	מקדם הספק	
₪ 0.00	תשלום עבור מקדם הספק	
₪ 102.62	סה"כ לתשלום	

התפלגות חיוב בש"ח לפי תע"ז

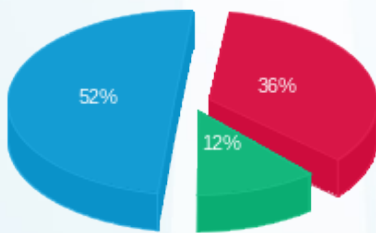

פסגה (2.90 ₪) ■  
 גבע (0.94 ₪) ■  
 שפל (4.22 ₪) ■

הסטוריית צריכה בקוט"ש

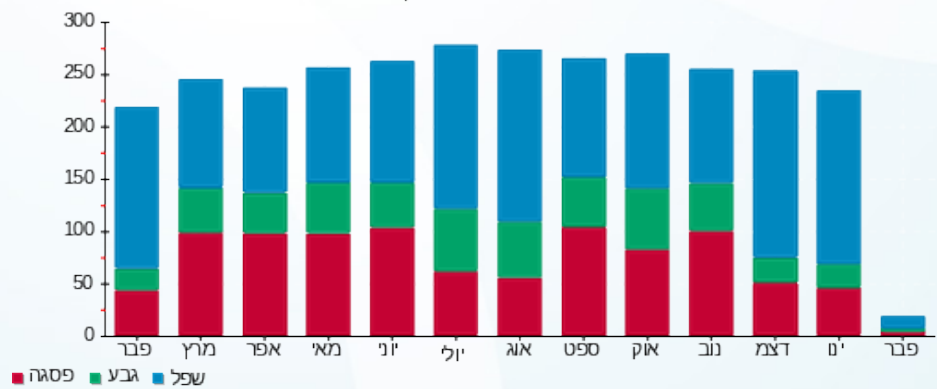

פסגה ■ גבע ■ שפל





02/03/20 תאריך הפקה:  
 29/02/20 תאריך קריאה נוכחית:  
 01/02/20 תאריך קריאה קודמת:

שם דייר: מחסן 14 - מיסטר קורן - 30439  
 שם אתר: קניון לב המפרץ

לקוח/ה נכבד/ה, אנו מתכבדים להגיש את חישוב צריכת החשמל לתקופה 01/02/20 - 29/02/20:

מחסן 14 - מיסטר קורן - 30439 - 3 - 18040259 (3x16)

סוג תעריף	סוג צריכה	קריאה קודמת	קריאה נוכחית	סה"כ צריכה בקוט"ש	מחיר לקוט"ש בא"ג	סה"כ לתשלום
פרטי חשבון עבור תאריכים:						
777	פסגה	01/02/20	29/02/20	778.05	93.10	24.83 ₪
778	גבע	398.13	411.46	13.33	56.22	7.49 ₪
779	שפל	1,343.94	1,444.78	100.85	34.70	34.99 ₪

סה"כ לדייר:

פסגה	גבע	שפל	סה"כ	שיא ביקוש
26.67	13.33	100.85	140.85	0.25
24.83 ₪	7.49 ₪	34.99 ₪	67.32 ₪	

סה"כ צריכה  
 סה"כ לתשלום

84.00 ₪	תשלום קבוע	
1.66 ₪	תשלום עבור גודל חיבור בKVA (3x16)	
0.700	מקדם הספק	
22.26 ₪	תשלום עבור מקדם הספק	
175.23 ₪	סה"כ לתשלום	לא כולל מע"מ

התפלגות חיוב בש"ח לפי תעו"ז

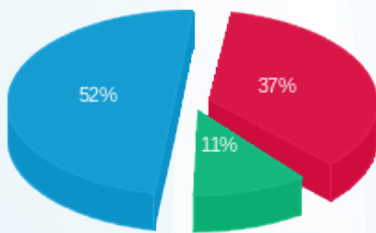

פסגה (24.83 ₪)  
 גבע (7.49 ₪)  
 שפל (34.99 ₪)

הסטוריית צריכה בקוט"ש

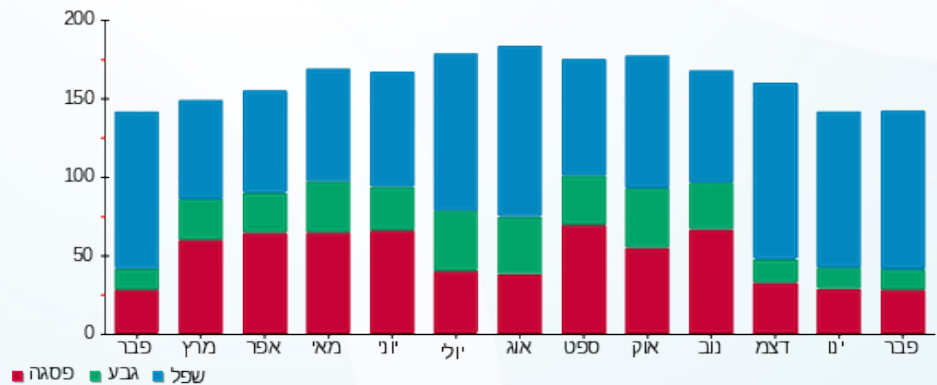

02/03/20 תאריך הפקה:  
 29/02/20 תאריך קריאה נוכחית:  
 01/02/20 תאריך קריאה קודמת:

שם דייר: מחסן 15 - ריבאר - 30435  
 שם אתר: קניון לב המפרץ

לקוח/ה נכבד/ה, אנו מתכבדים להגיש את חישוב צריכת החשמל לתקופה 01/02/20 - 29/02/20:

מחסן 15 - ריבאר - 30435 - 2 - 18040257 (1x16)

סוג תעריף	סוג צריכה	קריאה קודמת	קריאה נוכחית	סה"כ צריכה בקוט"ש	מחיר לקוט"ש בא"ג	סה"כ לתשלום
פרטי חשבון עבור תאריכים:						
777	פסגה	01/02/20	29/02/20	0.00	93.10	0.00 ₪
778	גבע	2,635.46	2,635.46	0.00	56.22	0.00 ₪
779	שפל	8,946.21	9,837.74	891.54	34.70	309.36 ₪

סה"כ לדייר:

פסגה	גבע	שפל	סה"כ	שיא ביקוש
0.00	0.00	891.54	891.54	2.34
0.00 ₪	0.00 ₪	309.36 ₪	309.36 ₪	

סה"כ צריכה  
 סה"כ לתשלום

94.00 ₪	תשלום קבוע	לא כולל מע"מ
0.55 ₪	תשלום עבור גודל חיבור בKVA (1x16)	
0.675	מקדם הספק	
113.78 ₪	תשלום עבור מקדם הספק	
517.70 ₪	סה"כ לתשלום	

התפלגות חיוב בש"ח לפי תעו"ז

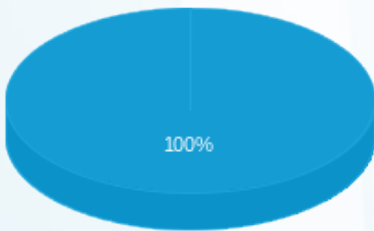

פסגה (0.00 ₪)  
 גבע (0.00 ₪)  
 שפל (309.36 ₪)

הסטוריית צריכה בקוט"ש

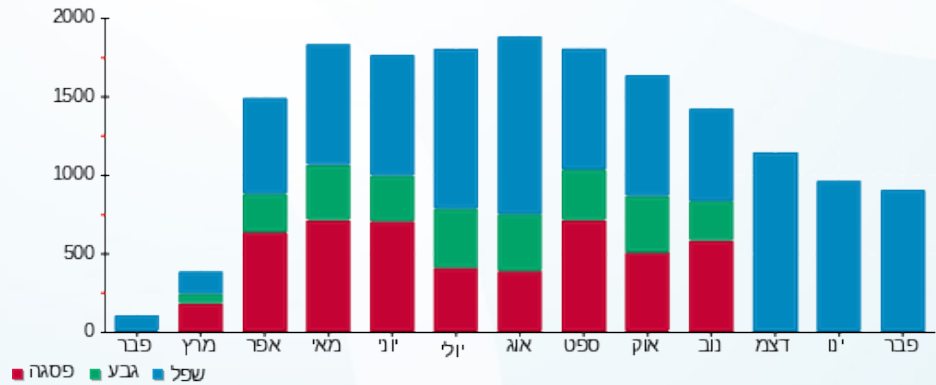

02/03/20 תאריך הפקדה:  
 29/02/20 תאריך קריאה נוכחית:  
 01/02/20 תאריך קריאה קודמת:

שם דייר: מחסן 31 ג קומה א קיוביקס - 28898 -  
 שם אתר: קניון לב המפרץ

לקוח/ה נכבד/ה, אנו מתכבדים להגיש את חישוב צריכת החשמל לתקופה 01/02/20 - 29/02/20:

מחסן 31 ג קומה א קיוביקס - 5 - 18017332 (1x16)

סוג תעריף	סוג צריכה	קריאה קודמת	קריאה נוכחית	סה"כ צריכה בקוט"ש	מחיר לקוט"ש בא"ג	סה"כ לתשלום
פרטי חשבון עבור תאריכים:						
777	פסגה	01/02/20	29/02/20	0.00	93.10	0.00 ₪
778	גבע	1.23	1.23	0.00	56.22	0.00 ₪
779	שפל	3.47	3.49	0.02	34.70	0.01 ₪

סה"כ לדייר:

פסגה	גבע	שפל	סה"כ	שיא ביקוש
0.00	0.00	0.02	0.02	0.01
0.00 ₪	0.00 ₪	0.01 ₪	0.01 ₪	

סה"כ צריכה  
 סה"כ לתשלום

20.00 ₪	תשלום קבוע	לא כולל מע"מ
0.55 ₪	תשלום עבור גודל חיבור בKVA (1x16)	
0.707	מקדם הספק	
0.00 ₪	תשלום עבור מקדם הספק	
20.56 ₪	סה"כ לתשלום	

התפלגות חיוב בש"ח לפי תעו"ז

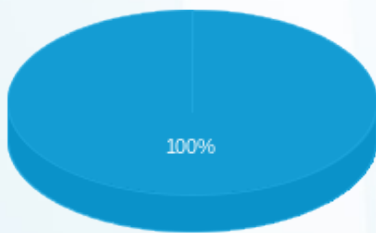

פסגה (0.00 ₪)  
 גבע (0.00 ₪)  
 שפל (0.006 ₪)

הסטוריית צריכה בקוט"ש

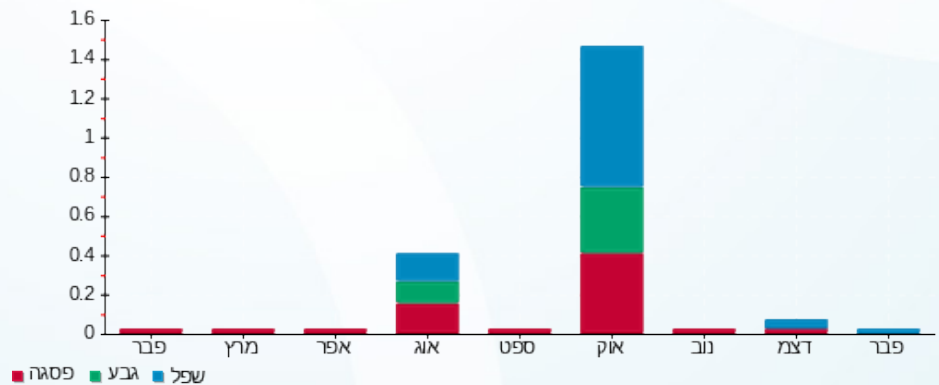

02/03/20

תאריך הפקה:

שם דייר: מחסן 33 ג - מעבר 7 קומה א - קרים דרים - 28805 - 230  
שם אתר: קניון לב המפרץ

29/02/20

תאריך קריאה נוכחי:

01/02/20

תאריך קריאה קודמת:

לקוח/ה נכבד/ה, אנו מתכבדים להגיש את חישוב צריכת החשמל לתקופה 01/02/20 - 29/02/20:

מחסן 33 ג - מעבר 7 קומה א - קרים דרים 230 - 1 - 17312953 (3x16)

סוג תעריף	סוג צריכה	קריאה קודמת	קריאה נוכחית	סה"כ צריכה בקוט"ש	מחיר לקוט"ש בא"ג	סה"כ לתשלום
פרטי חשבון עבור תאריכים:						
		01/02/20	29/02/20			
777	פסגה	4,326.30	4,545.80	219.50	93.10	204.35 ₪
778	גבע	2,525.10	2,633.80	108.70	56.22	61.11 ₪
779	שפל	7,492.90	8,311.10	818.20	34.70	283.92 ₪

סה"כ לדייר:

פסגה	גבע	שפל	סה"כ	שיא ביקוש
219.50	108.70	818.20	1,146.40	1.55
204.35 ₪	61.11 ₪	283.92 ₪	549.38 ₪	

סה"כ צריכה

סה"כ לתשלום

94.00 ₪	תשלום קבוע	
1.66 ₪	תשלום עבור גודל חיבור KVA (3x16)	
1.000	מקדם הספק	
0.00 ₪	תשלום עבור מקדם הספק	
645.04 ₪	סה"כ לתשלום	לא כולל מע"מ

התפלגות חיוב בש"ח לפי תעו"ז

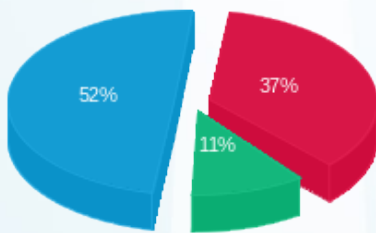

פסגה (204.35 ₪) 52%  
גבע (61.11 ₪) 37%  
שפל (283.92 ₪) 11%

הסטוריית צריכה בקוט"ש

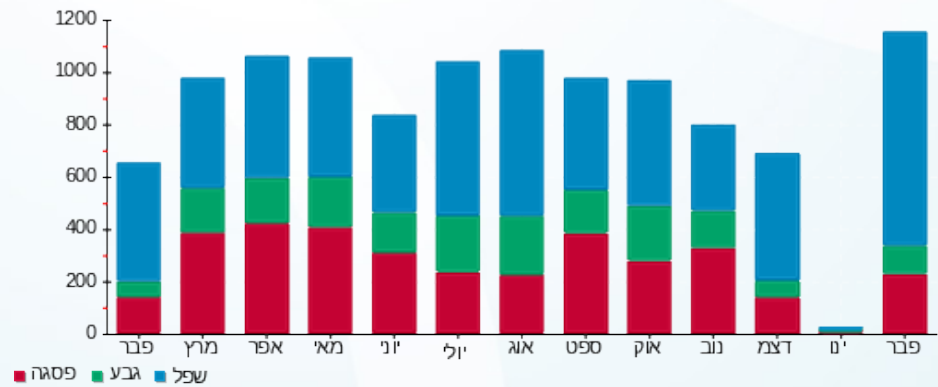



02/03/20

תאריך הפקה:

שם דייר: מחסן גרג' - 28266 -

29/02/20

תאריך קריאה נוכחית:

שם אתר: קניון לב המפרץ

01/02/20

תאריך קריאה קודמת:

לקוח/ה נכבד/ה, אנו מתכבדים להגיש את חישוב צריכת החשמל לתקופה 01/02/20 - 29/02/20:

מחסן גרג' - 1 - (3x25)00024874

סוג תעריף	סוג צריכה	קריאה קודמת	קריאה נוכחית	סה"כ צריכה בקוט"ש	מחיר לקוט"ש בא"ג	סה"כ לתשלום
		01/02/20	29/02/20			
777	פסגה	39,779.88	39,911.30	131.42	93.10	122.35 ₪
778	גבע	21,504.48	21,569.42	64.94	56.22	36.51 ₪
779	שפל	66,954.45	67,456.48	502.03	34.70	174.21 ₪

סה"כ לדייר:

פסגה	גבע	שפל	סה"כ	שיא ביקוש
131.42	64.94	502.03	698.40	1.30
122.35 ₪	36.51 ₪	174.21 ₪	333.07 ₪	

סה"כ צריכה

סה"כ לתשלום

200.95 ₪	תשלום קבוע	
2.59 ₪	תשלום עבור גודל חיבור בKVA (3x25)	
0.581	מקדם הספק	
169.37 ₪	תשלום עבור מקדם הספק	
705.98 ₪	סה"כ לתשלום	לא כולל מע"מ

התפלגות חיוב בש"ח לפי תע"ז

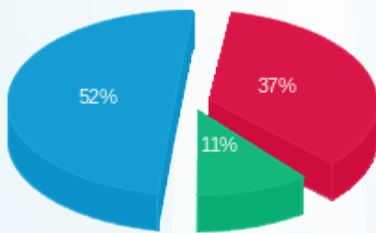

פסגה (122.35 ₪) ■  
 גבע (36.51 ₪) ■  
 שפל (174.21 ₪) ■

הסטוריית צריכה בקוט"ש

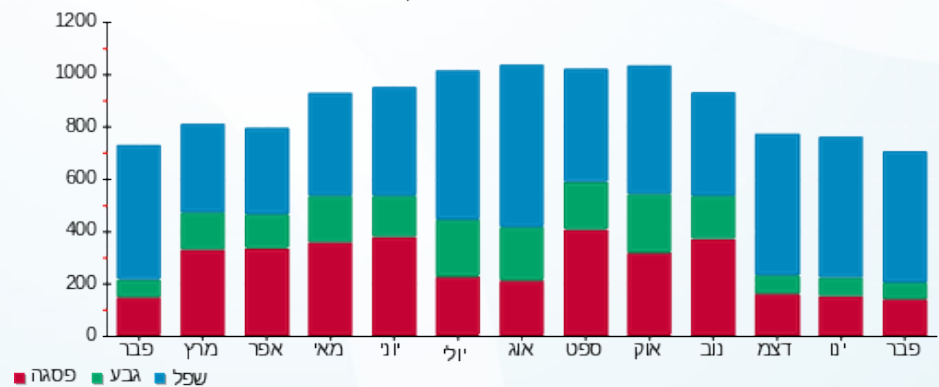

פסגה ■ גבע ■ שפל





02/03/20 תאריך הפקה:  
 29/02/20 תאריך קריאה נוכחית:  
 01/02/20 תאריך קריאה קודמת:

שם דייר: מחסן זיגי שאול - 28813 -  
 שם אתר: קניון לב המפרץ

לקוח/ה נכבד/ה, אנו מתכבדים להגיש את חישוב צריכת החשמל לתקופה 01/02/20 - 29/02/20:

מחסן זיגי - 4 - 18040236 (3x16)

סוג תעריף	סוג צריכה	קריאה קודמת	קריאה נוכחית	סה"כ צריכה בקוט"ש	מחיר לקוט"ש בא"ג	סה"כ לתשלום
פרטי חשבון עבור תאריכים:						
777	פסגה	01/02/20	29/02/20	24.32	93.10	22.64 ₪
778	גבע	445.31	450.03	4.72	56.22	2.65 ₪
779	שפל	1,319.66	1,355.42	35.76	34.70	12.41 ₪

סה"כ לדייר:

פסגה	גבע	שפל	סה"כ	שיא ביקוש
24.32	4.72	35.76	64.80	0.20
22.64 ₪	2.65 ₪	12.41 ₪	37.70 ₪	

סה"כ צריכה  
 סה"כ לתשלום

94.00 ₪	תשלום קבוע	
1.66 ₪	תשלום עבור גודל חיבור בKVA (3x16)	
0.992	מקדם הספק	
0.00 ₪	תשלום עבור מקדם הספק	
133.36 ₪	סה"כ לתשלום	לא כולל מע"מ

התפלגות חיוב בש"ח לפי תעו"ז

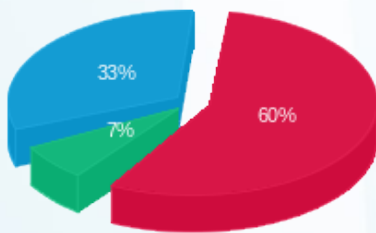

פסגה (22.64 ₪) 60%  
 גבע (2.65 ₪) 7%  
 שפל (12.41 ₪) 33%

הסטוריית צריכה בקוט"ש

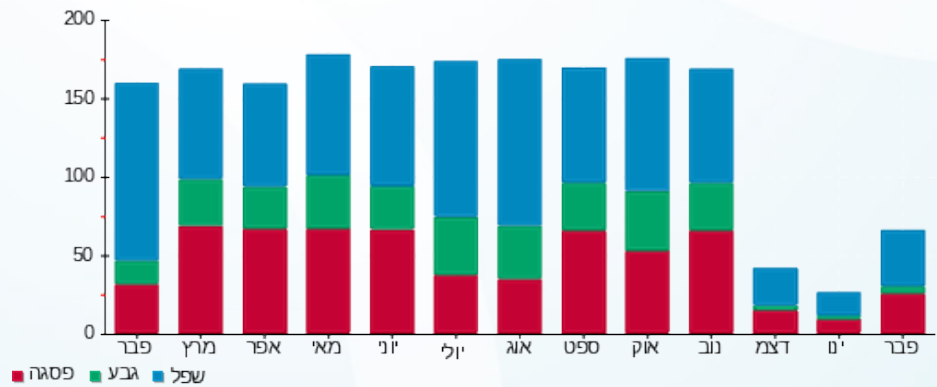

02/03/20 תאריך הפקדה:  
 29/02/20 תאריך קריאה נוכחית:  
 01/02/20 תאריך קריאה קודמת:

שם דייר: מחסן סמוראי - 28204 -  
 שם אתר: קניון לב המפרץ

**לקוח/ה נכבד/ה, אנו מתכבדים להגיש את חישוב צריכת החשמל לתקופה 01/02/20 - 29/02/20:**

**מחסן סמוראי - 1 - 15091592(3x80)**

סוג תעריף	סוג צריכה	קריאה קודמת	קריאה נוכחית	סה"כ צריכה בקוט"ש	מחיר לקוט"ש בא"ג	סה"כ לתשלום
פרטי חשבון עבור תאריכים:						
777	פסגה	01/02/20	29/02/20	0.00	93.10	0.00 ₪
778	גבע	0.00	0.00	0.00	56.22	0.00 ₪
779	שפל	6,042.70	6,218.30	175.60	34.70	60.93 ₪

סה"כ לדייר:

פסגה	גבע	שפל	סה"כ	שיא ביקוש
0.00	0.00	175.60	175.60	0.70
0.00 ₪	0.00 ₪	60.93 ₪	60.93 ₪	

סה"כ צריכה  
 סה"כ לתשלום

200.95 ₪	<b>תשלום קבוע</b>	לא כולל מע"מ
8.29 ₪	<b>תשלום עבור גודל חיבור בKVA (3x80)</b>	
0.616	<b>מקדם הספק</b>	
27.82 ₪	<b>תשלום עבור מקדם הספק</b>	
298.00 ₪	<b>סה"כ לתשלום</b>	

התפלגות חיוב בש"ח לפי תע"ז

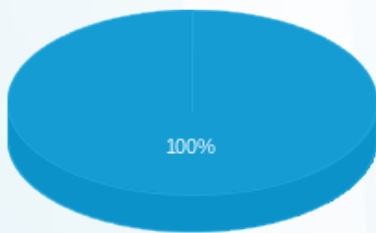

פסגה (0.00 ₪)  
 גבע (0.00 ₪)  
 שפל (60.93 ₪)

הסטוריית צריכה בקוט"ש

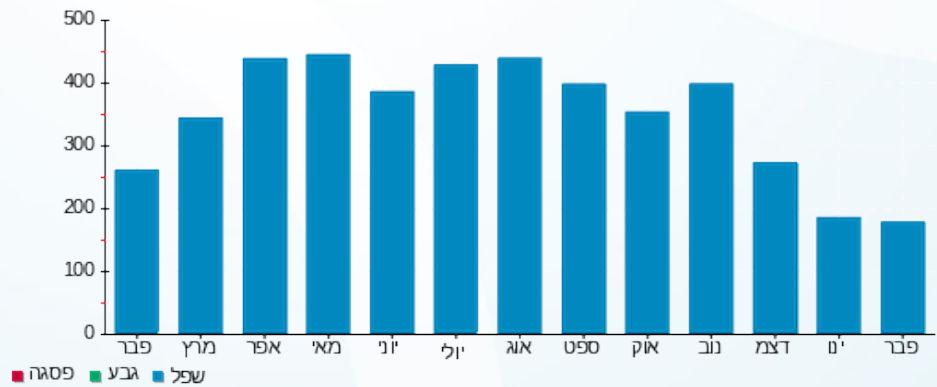

02/03/20 תאריך הפקה:  
 29/02/20 תאריך קריאה נוכחי:  
 01/02/20 תאריך קריאה קודמת:

שם דייר: מחסן פסטה פסטה - 28274  
 שם אתר: קניון לב המפרץ

לקוח/ה נכבד/ה, אנו מתכבדים להגיש את חישוב צריכת החשמל לתקופה 01/02/20 - 29/02/20:

מחסן פסטה פסטה - 3 - 16092106(3x80)

סה"כ לתשלום	מחיר לקוט"ש בא"ג	סה"כ צריכה בקוט"ש	קריאה נוכחית	קריאה קודמת	סוג צריכה	סוג תעריף
			29/02/20	01/02/20	פרטי חשבון עבור תאריכים:	
0.00 ₪	93.10	0.00	719.50	719.50	פסגה	777
0.00 ₪	56.22	0.00	381.00	381.00	גבע	778
48.89 ₪	34.70	140.90	2,217.00	2,076.10	שפל	779

סה"כ לדייר:

שיא ביקוש	סה"כ	שפל	גבע	פסגה
0.51	140.90	140.90	0.00	0.00
	48.89 ₪	48.89 ₪	0.00 ₪	0.00 ₪

סה"כ צריכה  
 סה"כ לתשלום

200.95 ₪	<b>תשלום קבוע</b>	
8.29 ₪	<b>תשלום עבור גודל חיבור בKVA (3x80)</b>	
0.454	<b>מקדם הספק</b>	
34.18 ₪	<b>תשלום עבור מקדם הספק</b>	
292.31 ₪	<b>סה"כ לתשלום</b>	
		<b>לא כולל מע"מ</b>

התפלגות חיוב בש"ח לפי תעו"ז

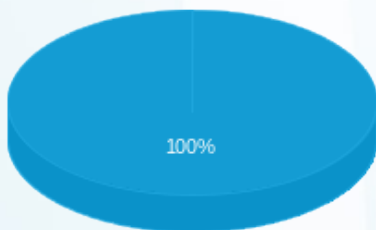

פסגה (0.00 ₪)  
 גבע (0.00 ₪)  
 שפל (48.89 ₪)

הסטוריית צריכה בקוט"ש

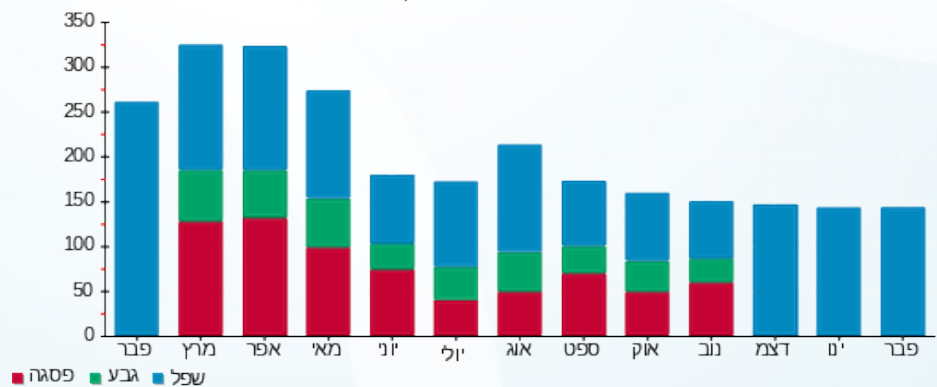

02/03/20 תאריך הפקה:  
 29/02/20 תאריך קריאה נוכחית:  
 01/02/20 תאריך קריאה קודמת:

שם דייר: מחסן פרנגליקו - 28847 -  
 שם אתר: קניון לב המפרץ

לקוח/ה נכבד/ה, אנו מתכבדים להגיש את חישוב צריכת החשמל לתקופה 01/02/20 - 29/02/20:

מחסן פרנגליקו - 12 - 18029657(3x125)

סוג תעריף	סוג צריכה	קריאה קודמת	קריאה נוכחית	סה"כ צריכה בקוט"ש	מחיר לקוט"ש בא"ג	סה"כ לתשלום
פרטי חשבון עבור תאריכים:						
777	פסגה	01/02/20	29/02/20	2,566.40	93.10	2,389.32 ₪
778	גבע	42,510.88	43,243.84	732.96	56.22	412.07 ₪
779	שפל	95,080.16	101,378.24	6,298.08	34.70	2,185.43 ₪

סה"כ לדייר:

פסגה	גבע	שפל	סה"כ	שיא ביקוש
2,566.40	732.96	6,298.08	9,597.44	36.69
2,389.32 ₪	412.07 ₪	2,185.43 ₪	4,986.82 ₪	

סה"כ צריכה  
 סה"כ לתשלום

200.95 ₪	תשלום קבוע	לא כולל מע"מ
12.95 ₪	תשלום עבור גודל חיבור KVA (3x125)	
0.947	מקדם הספק	
0.00 ₪	תשלום עבור מקדם הספק	
5,200.72 ₪	סה"כ לתשלום	

התפלגות חיוב בש"ח לפי תעו"ז

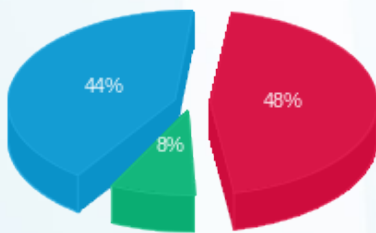

פסגה (2,389.32 ₪) 44%  
 גבע (412.07 ₪) 8%  
 שפל (2,185.43 ₪) 48%

הסטוריית צריכה בקוט"ש

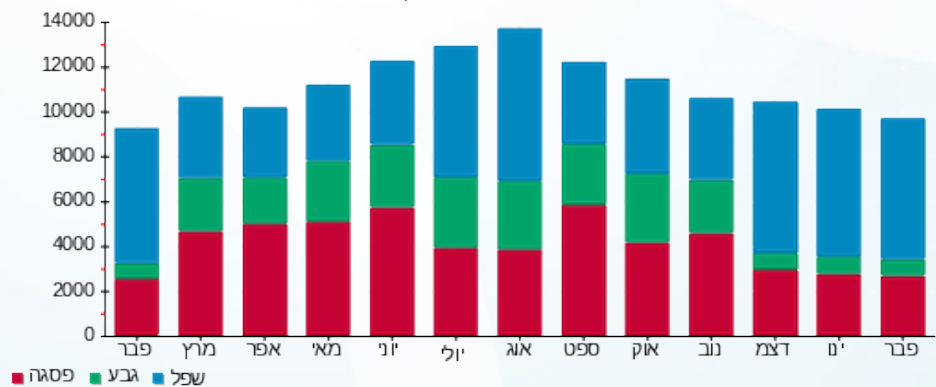



02/03/20 תאריך הפקדה:  
 29/02/20 תאריך קריאה נוכחית:  
 01/02/20 תאריך קריאה קודמת:

שם דייר: מחסן צ'וקה - 28272 -  
 שם אתר: קניון לב המפרץ

לקוח/ה נכבד/ה, אנו מתכבדים להגיש את חישוב צריכת החשמל לתקופה 01/02/20 - 29/02/20:

מחסן צ'וקה - 2 - 15091592 (3x80)

סוג תעריף	סוג צריכה	קריאה קודמת	קריאה נוכחית	סה"כ צריכה בקוט"ש	מחיר לקוט"ש בא"ג	סה"כ לתשלום
פרטי חשבון עבור תאריכים:						
777	פסגה	01/02/20	29/02/20	0.00	93.10	0.00 ₪
778	גבע	0.00	0.00	0.00	56.22	0.00 ₪
779	שפל	3,262.10	3,455.80	193.70	34.70	67.21 ₪

סה"כ לדייר:

פסגה	גבע	שפל	סה"כ	שיא ביקוש
0.00	0.00	193.70	193.70	0.30
0.00 ₪	0.00 ₪	67.21 ₪	67.21 ₪	

סה"כ צריכה  
 סה"כ לתשלום

200.95 ₪	תשלום קבוע	לא כולל מע"מ
8.29 ₪	תשלום עבור גודל חיבור בKVA (3x80)	
0.614	מקדם הספק	
30.84 ₪	תשלום עבור מקדם הספק	
307.29 ₪	סה"כ לתשלום	

התפלגות חיוב בש"ח לפי תעו"ז

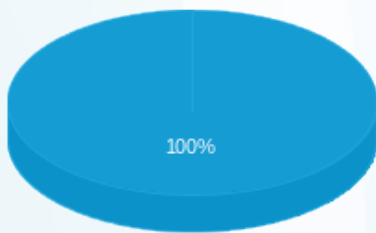

פסגה (0.00 ₪)  
 גבע (0.00 ₪)  
 שפל (67.21 ₪)

הסטוריית צריכה בקוט"ש

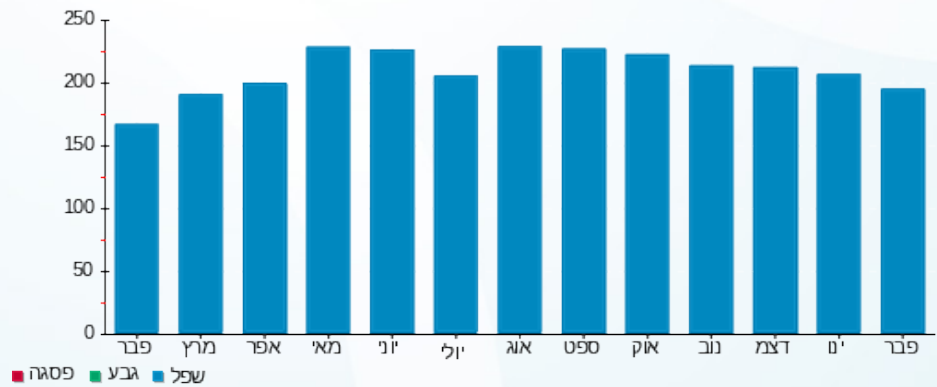



02/03/20 תאריך הפקה:  
 29/02/20 תאריך קריאה נוכחי:  
 01/02/20 תאריך קריאה קודמת:

שם דייר: מחסן תכשיטי פרינסס - 28863  
 שם אתר: קניון לב המפרץ

לקוח/ה נכבד/ה, אנו מתכבדים להגיש את חישוב צריכת החשמל לתקופה 01/02/20 - 29/02/20:

מחסן תכשיטי פרינסס - 12 - 18029646 (3x80)

סוג תעריף	סוג צריכה	קריאה קודמת	קריאה נוכחית	סה"כ צריכה בקוט"ש	מחיר לקוט"ש בא"ג	סה"כ לתשלום
פרטי חשבון עבור תאריכים:						
777	פסגה	01/02/20	29/02/20	0.90	93.10	0.84 ₪
778	גבע	8,195.20	8,195.20	0.00	56.22	0.00 ₪
779	שפל	20,449.30	20,540.90	91.60	34.70	31.79 ₪

סה"כ לדייר:

פסגה	גבע	שפל	סה"כ	שיא ביקוש
0.90	0.00	91.60	92.50	4.32
0.84 ₪	0.00 ₪	31.79 ₪	32.62 ₪	

סה"כ צריכה  
 סה"כ לתשלום

200.95 ₪	תשלום קבוע	לא כולל מע"מ
8.29 ₪	תשלום עבור גודל חיבור ב KVA (3x80)	
0.991	מקדם הספק	
0.00 ₪	תשלום עבור מקדם הספק	
241.86 ₪	סה"כ לתשלום	

התפלגות חיוב בש"ח לפי תעו"ז

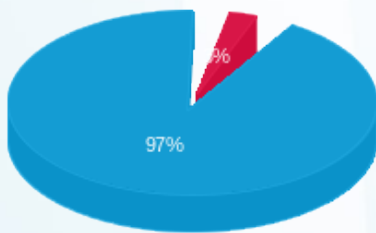

פסגה (0.84 ₪) 97%  
 גבע (0.00 ₪) 2%  
 שפל (31.79 ₪) 1%

הסטוריית צריכה בקוט"ש

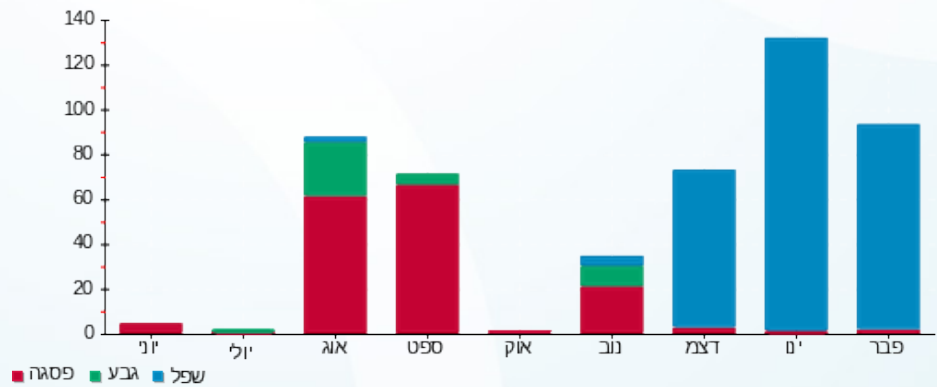

02/03/20 תאריך הפקה:  
 29/02/20 תאריך קריאה נוכחי:  
 01/02/20 תאריך קריאה קודמת:

שם דייר: מיזוג תחנת רכבת - 28239 -  
 שם אתר: קניון לב המפרץ

לקוח/ה נכבד/ה, אנו מתכבדים להגיש את חישוב צריכת החשמל לתקופה 01/02/20 - 29/02/20:

מיזוג תחנת רכבת - 1 - 00024380 (3x100)

סוג תעריף	סוג צריכה	קריאה קודמת	קריאה נוכחית	סה"כ צריכה בקוט"ש	מחיר לקוט"ש בא"ג	סה"כ לתשלום
פרטי חשבון עבור תאריכים:						
777	פסגה	01/02/20	29/02/20	137.59	93.10	128.10 ₪
778	גבע	128,797.55	128,833.83	36.28	56.22	20.40 ₪
779	שפל	128,659.34	129,000.61	341.27	34.70	118.42 ₪

סה"כ לדייר:

פסגה	גבע	שפל	סה"כ	שיא ביקוש
137.59	36.28	341.27	515.14	1.10
128.10 ₪	20.40 ₪	118.42 ₪	266.92 ₪	

סה"כ צריכה  
 סה"כ לתשלום

200.95 ₪	תשלום קבוע	לא כולל מע"מ
10.36 ₪	תשלום עבור גודל חיבור ב KVA (3x100)	
0.826	מקדם הספק	
25.08 ₪	תשלום עבור מקדם הספק	
503.30 ₪	סה"כ לתשלום	

התפלגות חיוב בש"ח לפי תעו"ז

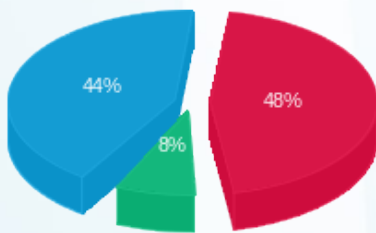

■ פסגה (128.10 ₪)  
 ■ גבע (20.40 ₪)  
 ■ שפל (118.42 ₪)

הסטוריית צריכה בקוט"ש

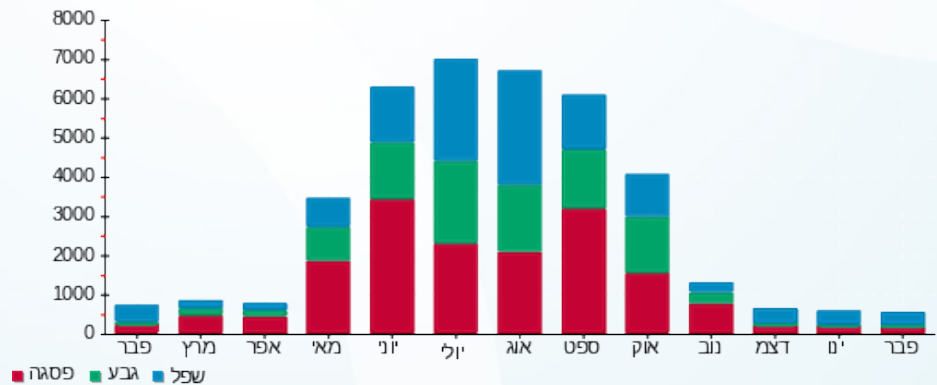



02/03/20 תאריך הפקה:  
 29/02/20 תאריך קריאה נוכחית:  
 01/02/20 תאריך קריאה קודמת:

שם דייר: מיסטר קורן - 28852 -  
 שם אתר: קניון לב המפרץ

לקוח/ה נכבד/ה, אנו מתכבדים להגיש את חישוב צריכת החשמל לתקופה 01/02/20 - 29/02/20:

מיסטר קורן - 1 - 18029646(3x63)

סה"כ לתשלום	מחיר לקוט"ש בא"ג	סה"כ צריכה בקוט"ש	קריאה נוכחית	קריאה קודמת	סוג צריכה	סוג תעריף
			29/02/20	01/02/20		פרטי חשבון עבור תאריכים:
₪ 655.52	93.10	704.10	24,114.40	23,410.30	פסגה	777
₪ 74.27	56.22	132.10	8,683.70	8,551.60	גבע	778
₪ 520.50	34.70	1,500.00	16,756.70	15,256.70	שפל	779

סה"כ לדייר:

שיא ביקוש	סה"כ	שפל	גבע	פסגה
11.92	2,336.20	1,500.00	132.10	704.10
	₪ 1,250.28	₪ 520.50	₪ 74.27	₪ 655.52

סה"כ צריכה  
 סה"כ לתשלום

₪ 200.95	<b>תשלום קבוע</b>	
₪ 6.53	<b>תשלום עבור גודל חיבור בKVA (3x63)</b>	
0.914	<b>מקדם הספק</b>	
₪ 7.97	<b>תשלום עבור מקדם הספק</b>	
₪ 1,465.73	<b>סה"כ לתשלום</b>	<b>לא כולל מע"מ</b>

התפלגות חיוב בש"ח לפי תע"ז

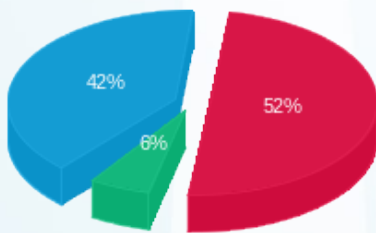

פסגה (₪ 655.52) ■  
 גבע (₪ 74.27) ■  
 שפל (₪ 520.50) ■

הסטוריית צריכה בקוט"ש

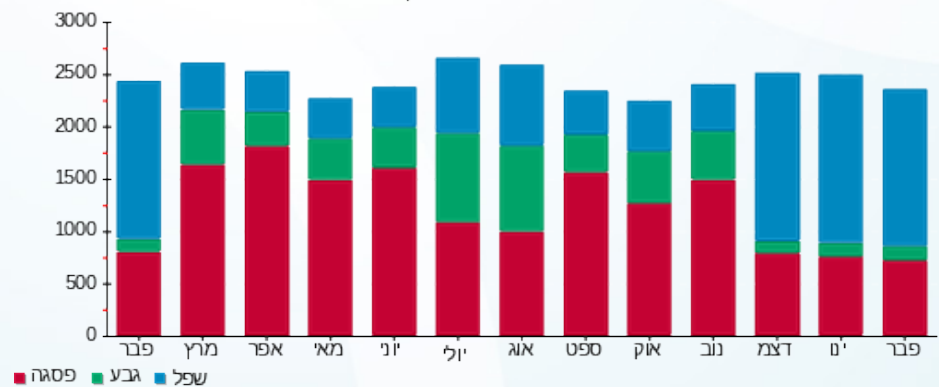

פסגה ■ גבע ■ שפל



02/03/20 תאריך הפקה:  
 29/02/20 תאריך קריאה נוכחי:  
 01/02/20 תאריך קריאה קודמת:

שם דייר: מליבו - 28219 - 327/2  
 שם אתר: קניון לב המפרץ

לקוח/ה נכבד/ה, אנו מתכבדים להגיש את חישוב צריכת החשמל לתקופה 01/02/20 - 29/02/20:

מליבו 327/2 - 8 - 00024372 (3x80)

סוג תעריף	סוג צריכה	קריאה קודמת	קריאה נוכחית	סה"כ צריכה בקוט"ש	מחיר לקוט"ש בא"ג	סה"כ לתשלום
			29/02/20	01/02/20	פרטי חשבון עבור תאריכים:	
777	פסגה	78,551.97	78,795.19	243.22	93.10	226.44 ₪
778	גבע	16,433.44	16,481.19	47.76	56.22	26.85 ₪
779	שפל	32,808.53	33,637.36	828.83	34.70	287.60 ₪

סה"כ לדייר:

פסגה	גבע	שפל	סה"כ	שיא ביקוש
243.22	47.76	828.83	1,119.81	9.32
226.44 ₪	26.85 ₪	287.60 ₪	540.89 ₪	

סה"כ צריכה  
 סה"כ לתשלום

200.95 ₪	תשלום קבוע	לא כולל מע"מ
8.29 ₪	תשלום עבור גודל חיבור בKVA (3x80)	
0.990	מקדם הספק	
0.00 ₪	תשלום עבור מקדם הספק	
750.13 ₪	סה"כ לתשלום	

התפלגות חיוב בש"ח לפי תע"ז

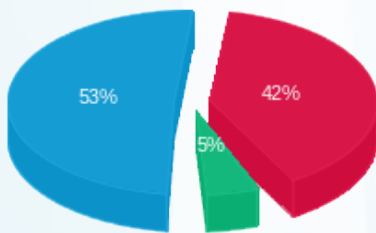

פסגה (226.44 ₪) 53%  
 גבע (26.85 ₪) 42%  
 שפל (287.60 ₪) 5%

הסטוריית צריכה בקוט"ש

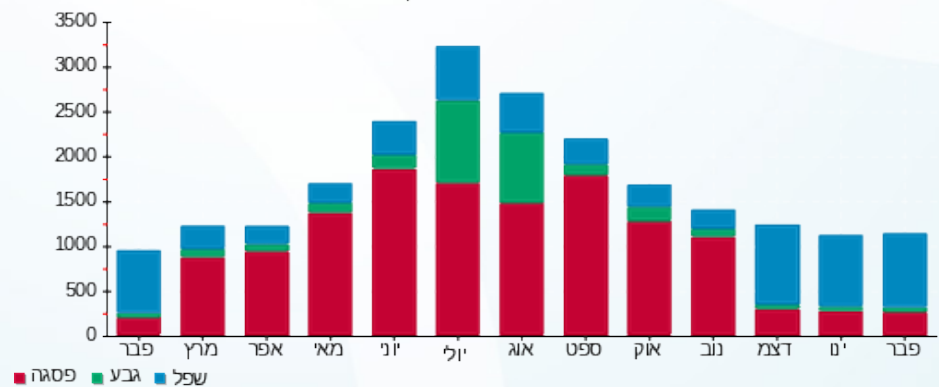



02/03/20 תאריך הפקה:  
 29/02/20 תאריך קריאה נוכחית:  
 01/02/20 תאריך קריאה קודמת:

**שם דייר:** מנדפים ארומה - 28810  
**שם אתר:** קניון לב המפרץ

**לקוח/ה נכבד/ה, אנו מתכבדים להגיש את חישוב צריכת החשמל לתקופה 01/02/20 - 29/02/20:**

**מנדפים ארומה - 1 - 18040279(3x25)**

סוג תעריף	סוג צריכה	קריאה קודמת	קריאה נוכחית	סה"כ צריכה בקוט"ש	מחיר לקוט"ש בא"ג	סה"כ לתשלום
			29/02/20	01/02/20	פרטי חשבון עבור תאריכים:	
777	פסגה	6,775.55	6,775.55	0.00	93.10	0.00 ₪
778	גבע	3,778.10	3,778.10	0.00	56.22	0.00 ₪
779	שפל	9,298.50	9,298.50	0.00	34.70	0.00 ₪

**מנדפים ארומה חירום - 2 - 18040279(0x0)**

סוג תעריף	סוג צריכה	קריאה קודמת	קריאה נוכחית	סה"כ צריכה בקוט"ש	מחיר לקוט"ש בא"ג	סה"כ לתשלום
			29/02/20	01/02/20	פרטי חשבון עבור תאריכים:	
777	פסגה	5,556.10	5,827.85	271.75	93.10	253.00 ₪
778	גבע	3,032.40	3,103.95	71.55	56.22	40.23 ₪
779	שפל	5,751.60	6,537.35	785.75	34.70	272.66 ₪

**סה"כ לדייר:**

פסגה	גבע	שפל	סה"כ	שיא ביקוש
271.75	71.55	785.75	1,129.05	3.96
0.00 ₪	0.00 ₪	0.00 ₪	0.00 ₪	0.00 ₪
253.00 ₪	40.23 ₪	272.66 ₪	565.88 ₪	

סה"כ צריכה  
 סה"כ לתשלום

200.95 ₪	<b>תשלום קבוע</b>	לא כולל מע"מ
2.59 ₪	<b>תשלום עבור גודל חיבור בKVA (3x25)</b>	
0.995	<b>מקדם הספק</b>	
0.00 ₪	<b>תשלום עבור מקדם הספק</b>	
769.42 ₪	<b>סה"כ לתשלום</b>	





התפלגות חיוב בש"ח לפי תעו"ז

הסטוריית צריכה בקוט"ש

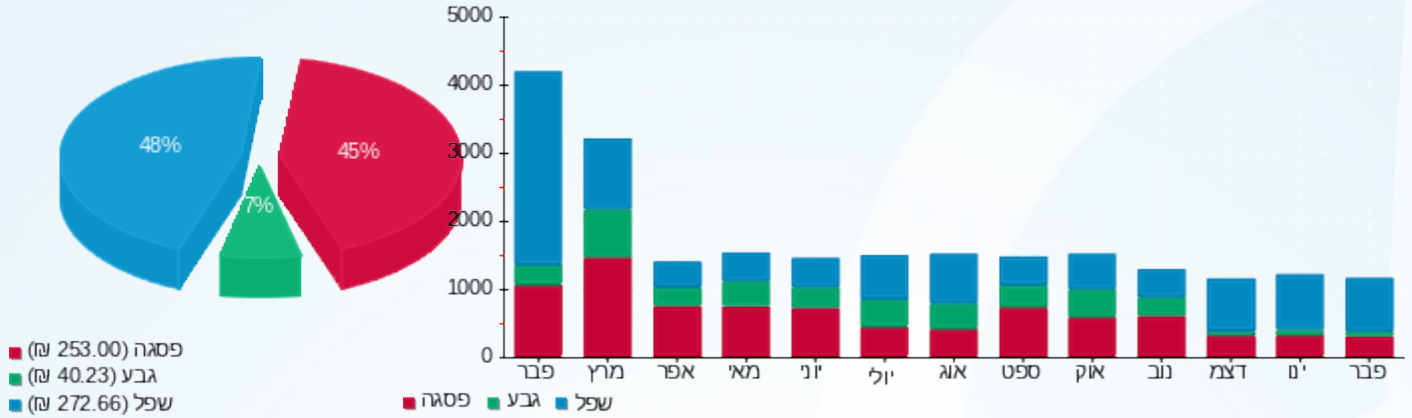

02/03/20 תאריך הפקה:  
 29/02/20 תאריך קריאה נוכחית:  
 01/02/20 תאריך קריאה קודמת:

שם דייר: מנדפים בלק - 28811  
 שם אתר: קניון לב המפרץ

**לקוח/ה נכבד/ה, אנו מתכבדים להגיש את חישוב צריכת החשמל לתקופה 01/02/20 - 29/02/20:**

**מנדפים בלק - 3 - 18040279 (3x25)**

סוג תעריף	סוג צריכה	קריאה קודמת	קריאה נוכחית	סה"כ צריכה בקוט"ש	מחיר לקוט"ש בא"ג	סה"כ לתשלום
			29/02/20	01/02/20	פרטי חשבון עבור תאריכים:	
777	פסגה	29,358.90	29,358.90	0.00	93.10	0.00 ₪
778	גבע	15,411.60	15,411.60	0.00	56.22	0.00 ₪
779	שפל	45,232.40	45,232.40	0.00	34.70	0.00 ₪

**מנדפים בלק חירום - 4 - 18040279 (0x0)**

סוג תעריף	סוג צריכה	קריאה קודמת	קריאה נוכחית	סה"כ צריכה בקוט"ש	מחיר לקוט"ש בא"ג	סה"כ לתשלום
			29/02/20	01/02/20	פרטי חשבון עבור תאריכים:	
777	פסגה	34,426.90	36,692.80	2,265.90	93.10	2,109.55 ₪
778	גבע	20,142.70	21,305.50	1,162.80	56.22	653.73 ₪
779	שפל	62,808.20	71,575.50	8,767.30	34.70	3,042.25 ₪

**סה"כ לדייר:**

פסגה	גבע	שפל	סה"כ	שיא ביקוש
2,265.90	1,162.80	8,767.30	12,196.00	18.43
2,109.55 ₪	653.73 ₪	3,042.25 ₪	5,805.53 ₪	

סה"כ צריכה

סה"כ לתשלום

200.95 ₪	<b>תשלום קבוע</b>	
2.59 ₪	<b>תשלום עבור גודל חיבור בKVA (3x25)</b>	
0.993	<b>מקדם הספק</b>	
0.00 ₪	<b>תשלום עבור מקדם הספק</b>	
6,009.07 ₪	<b>סה"כ לתשלום</b>	

לא כולל מע"מ



התפלגות חיוב בש"ח לפי תעו"ז

הסטוריית צריכה בקוט"ש

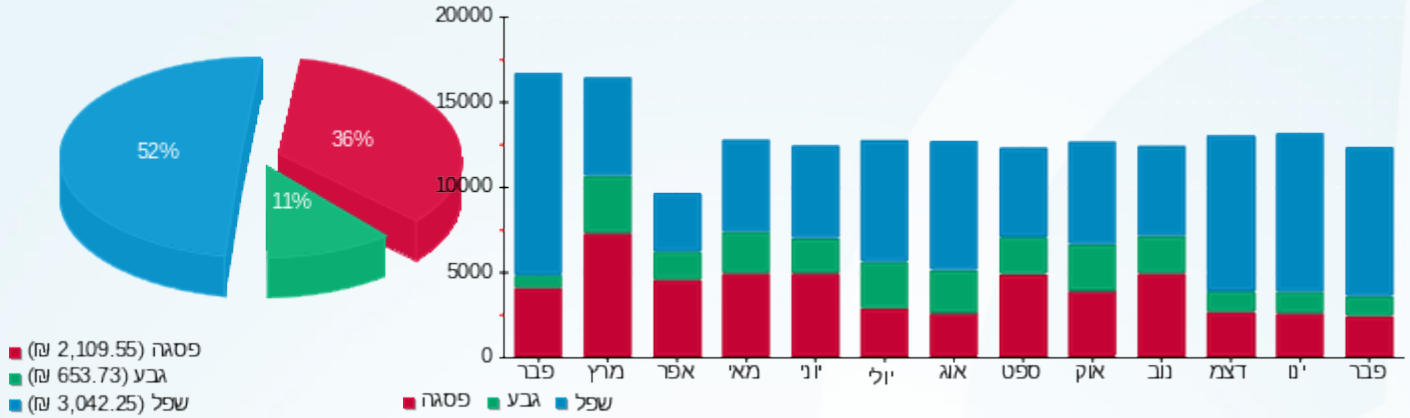

02/03/20 תאריך הפקה:  
 29/02/20 תאריך קריאה נוכחית:  
 01/02/20 תאריך קריאה קודמת:

שם דייר: מנדרין - 28855  
 שם אתר: קניון לב המפרץ

**לקוח/ה נכבד/ה, אנו מתכבדים להגיש את חישוב צריכת החשמל לתקופה 01/02/20 - 29/02/20:**

**מנדרין - 4 - 18029646(0x0)**

סוג תעריף	סוג צריכה	קריאה קודמת	קריאה נוכחית	סה"כ צריכה בקוט"ש	מחיר לקוט"ש בא"ג	סה"כ לתשלום
			29/02/20	01/02/20	פרטי חשבון עבור תאריכים:	
777	פסגה	27,502.50	28,076.60	574.10	93.10	534.49 ₪
778	גבע	11,530.20	11,836.20	306.00	56.22	172.03 ₪
779	שפל	26,347.70	28,415.30	2,067.60	34.70	717.46 ₪

**מטבח מנדרין - 5 - 18029646(0x0)**

סוג תעריף	סוג צריכה	קריאה קודמת	קריאה נוכחית	סה"כ צריכה בקוט"ש	מחיר לקוט"ש בא"ג	סה"כ לתשלום
			29/02/20	01/02/20	פרטי חשבון עבור תאריכים:	
777	פסגה	14,468.60	14,738.90	270.30	93.10	251.65 ₪
778	גבע	7,799.30	7,986.50	187.20	56.22	105.24 ₪
779	שפל	18,742.10	19,754.60	1,012.50	34.70	351.34 ₪

**סה"כ לדייר:**

פסגה	גבע	שפל	סה"כ	שיא ביקוש
844.40	493.20	3,080.10	4,417.70	17.99
₪ 786.14	₪ 277.28	₪ 1,068.79	₪ 2,132.21	

סה"כ צריכה  
 סה"כ לתשלום

200.95 ₪	<b>תשלום קבוע</b>	
0.00 ₪	<b>תשלום עבור גודל חיבור בKVA (0x0)</b>	
0.853	<b>מקדם הספק</b>	
143.03 ₪	<b>תשלום עבור מקדם הספק</b>	
2,476.18 ₪	<b>סה"כ לתשלום</b>	<b>לא כולל מע"מ</b>



התפלגות חיוב בש"ח לפי תעו"ז

הסטוריית צריכה בקוט"ש

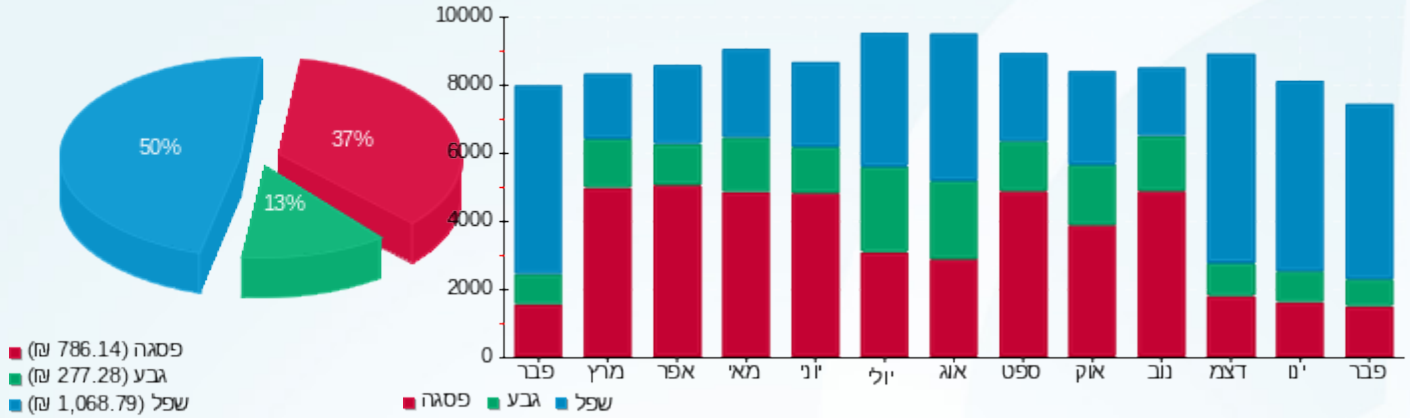

02/03/20 תאריך הפקדה:  
 29/02/20 תאריך קריאה נוכחית:  
 01/02/20 תאריך קריאה קודמת:

שם דייר: מפעל הפיס - 28251 -  
 שם אתר: קניון לב המפרץ

לקוח/ה נכבד/ה, אנו מתכבדים להגיש את חישוב צריכת החשמל לתקופה 01/02/20 - 29/02/20:

מפעל הפיס - 8 - (1x25)00024381

סה"כ לתשלום	מחיר לקוט"ש בא"ג	סה"כ צריכה בקוט"ש	קריאה נוכחית	קריאה קודמת	סוג צריכה	סוג תעריף
			29/02/20	01/02/20	פרטי חשבון עבור תאריכים:	
₪ 52.25	93.10	56.12	16,759.02	16,702.90	פסגה	777
₪ 12.57	56.22	22.35	10,696.09	10,673.74	גבע	778
₪ 63.83	34.70	183.96	13,858.12	13,674.15	שפל	779

סה"כ לדייר:

שיא ביקוש	סה"כ	שפל	גבע	פסגה
0.45	262.44	183.96	22.35	56.12
	₪ 128.65	₪ 63.83	₪ 12.57	₪ 52.25

סה"כ צריכה  
 סה"כ לתשלום

₪ 200.95	<b>תשלום קבוע</b>	
₪ 0.86	<b>תשלום עבור גודל חיבור בKVA (1x25)</b>	
0.968	<b>מקדם הספק</b>	
₪ 0.00	<b>תשלום עבור מקדם הספק</b>	
₪ 330.46	<b>סה"כ לתשלום</b>	
		<b>לא כולל מע"מ</b>

התפלגות חיוב בש"ח לפי תעו"ז

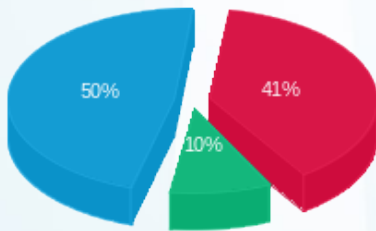

פסגה (₪ 52.25)  
 גבע (₪ 12.57)  
 שפל (₪ 63.83)

הסטוריית צריכה בקוט"ש

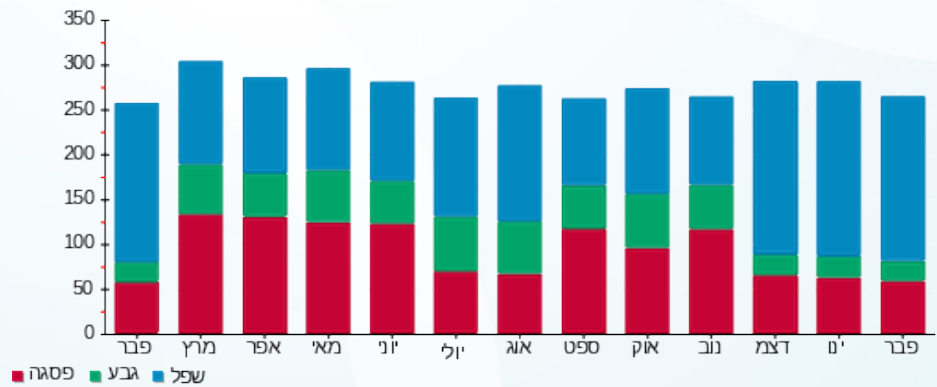

02/03/20 תאריך הפקה:  
 29/02/20 תאריך קריאה נוכחית:  
 01/02/20 תאריך קריאה קודמת:

שם דייר: מקדונלדס - 228/3 - 28203  
 שם אתר: קניון לב המפרץ

לקוח/ה נכבד/ה, אנו מתכבדים להגיש את חישוב צריכת החשמל לתקופה 01/02/20 - 29/02/20:

מקדונלדס - 228/3-6 - 2 - 18040284(0x0)

סוג תעריף	סוג צריכה	קריאה קודמת	קריאה נוכחית	סה"כ צריכה בקוט"ש	מחיר לקוט"ש בא"ג	סה"כ לתשלום
פרטי חשבון עבור תאריכים:						
777	פסגה	01/02/20	29/02/20	3,119.84	93.10	2,904.57 ₪
778	גבע	29,598.08	30,264.96	666.88	56.22	374.92 ₪
779	שפל	64,353.28	71,255.04	6,901.76	34.70	2,394.91 ₪

סה"כ לדייר:

פסגה	גבע	שפל	סה"כ	שיא ביקוש
3,119.84	666.88	6,901.76	10,688.48	33.96
2,904.57 ₪	374.92 ₪	2,394.91 ₪	5,674.40 ₪	

סה"כ צריכה  
 סה"כ לתשלום

200.95 ₪	תשלום קבוע	לא כולל מע"מ
0.00 ₪	תשלום עבור גודל חיבור בKVA (0x0)	
0.945	מקדם הספק	
0.00 ₪	תשלום עבור מקדם הספק	
5,875.35 ₪	סה"כ לתשלום	

התפלגות חיוב בש"ח לפי תעו"ז

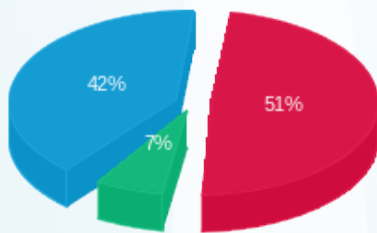

■ פסגה (2,904.57 ₪)  
 ■ גבע (374.92 ₪)  
 ■ שפל (2,394.91 ₪)

הסטוריית צריכה בקוט"ש

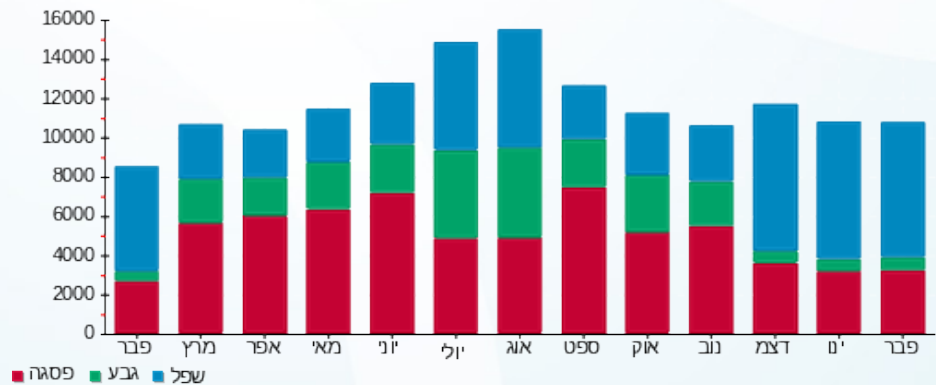



02/03/20

תאריך הפקה:

שם דייר: מרפאת ד"ק חרדק - - 28214 - 311

29/02/20

תאריך קריאה נוכחי:

שם אתר: קניון לב המפרץ

01/02/20

תאריך קריאה קודמת:

לקוח/ה נכבד/ה, אנו מתכבדים להגיש את חישוב צריכת החשמל לתקופה 01/02/20 - 29/02/20:

מרפאת ד"ק חרדק - 311 - 5 - 00024369 (3x25)

סוג תעריף	סוג צריכה	קריאה קודמת	קריאה נוכחית	סה"כ צריכה בקוט"ש	מחיר לקוט"ש בא"ג	סה"כ לתשלום
פרטי חשבון עבור תאריכים:						
777	פסגה	01/02/20	29/02/20	31.43	93.10	29.26 ₪
778	גבע	9,103.63	9,106.73	3.11	56.22	1.75 ₪
779	שפל	7,521.88	7,581.11	59.23	34.70	20.55 ₪

סה"כ לדייר:

פסגה	גבע	שפל	סה"כ	שיא ביקוש
31.43	3.11	59.23	93.77	1.09
29.26 ₪	1.75 ₪	20.55 ₪	51.56 ₪	

סה"כ צריכה

סה"כ לתשלום

200.95 ₪	תשלום קבוע	לא כולל מע"מ
2.59 ₪	תשלום עבור גודל חיבור בKVA (3x25)	
0.903	מקדם הספק	
0.88 ₪	תשלום עבור מקדם הספק	
255.99 ₪	סה"כ לתשלום	

התפלגות חיוב בש"ח לפי תעו"ז

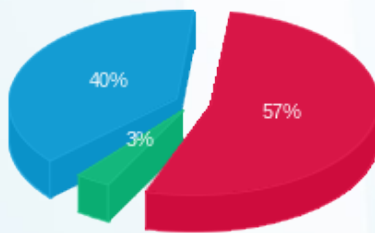

פסגה (29.26 ₪) 57%  
 גבע (1.75 ₪) 40%  
 שפל (20.55 ₪) 3%

הסטוריית צריכה בקוט"ש

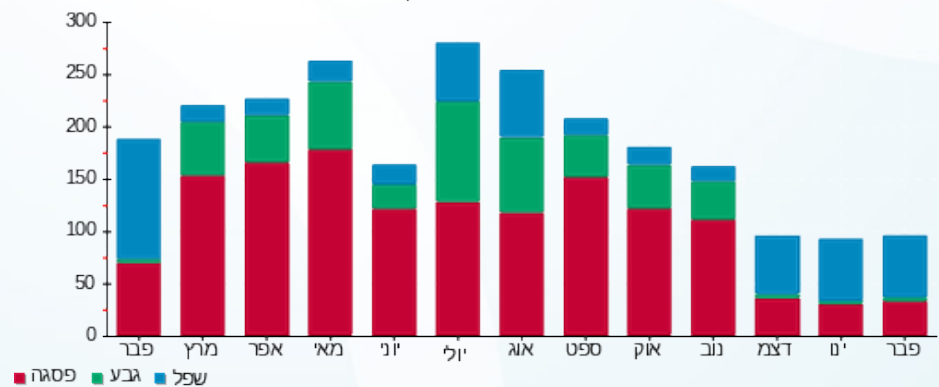

02/03/20 תאריך הפקה:  
 29/02/20 תאריך קריאה נוכחית:  
 01/02/20 תאריך קריאה קודמת:

שם דייר: מתפרה  
 שם אתר: קניון לב המפרץ

לקוח/ה נכבד/ה, אנו מתכבדים להגיש את חישוב צריכת החשמל לתקופה 01/02/20 - 29/02/20:

מתפרה - 3 - 18040257 (3x25)

סה"כ לתשלום	מחיר לקוט"ש בא"ג	סה"כ צריכה בקוט"ש	קריאה נוכחית	קריאה קודמת	סוג צריכה	סוג תעריף
			29/02/20	01/02/20	פרטי חשבון עבור תאריכים:	
0.00 ₪	93.10	0.00	0.00	0.00	פסגה	777
0.00 ₪	56.22	0.00	0.00	0.00	גבע	778
0.00 ₪	34.70	0.00	0.00	0.00	שפל	779

סה"כ לדייר:

שיא ביקוש	סה"כ	שפל	גבע	פסגה
	0.00	0.00	0.00	0.00
	0.00 ₪	0.00 ₪	0.00 ₪	0.00 ₪

סה"כ צריכה  
 סה"כ לתשלום

0.00 ₪	<b>תשלום קבוע</b>	
2.59 ₪	<b>תשלום עבור גודל חיבור ב-KVA (3x25)</b>	
0.000	<b>מקדם הספק</b>	
0.00 ₪	<b>תשלום עבור מקדם הספק</b>	
2.59 ₪	<b>סה"כ לתשלום</b>	<b>לא כולל מע"מ</b>

02/03/20 תאריך הפקה:  
 29/02/20 תאריך קריאה נוכחית:  
 01/02/20 תאריך קריאה קודמת:

שם דייר: ניו דלי - 220 - 28254  
 שם אתר: קניון לב המפרץ

לקוח/ה נכבד/ה, אנו מתכבדים להגיש את חישוב צריכת החשמל לתקופה 01/02/20 - 29/02/20:

ניו דלי-220 - 3 - 00024386(3x63)

סוג תעריף	סוג צריכה	קריאה קודמת	קריאה נוכחית	סה"כ צריכה בקוט"ש	מחיר לקוט"ש בא"ג	סה"כ לתשלום
פרטי חשבון עבור תאריכים:						
		01/02/20	29/02/20			
777	פסגה	108,325.00	110,702.56	2,377.56	93.10	2,213.51 ₪
778	גבע	42,815.57	43,280.58	465.01	56.22	261.43 ₪
779	שפל	72,463.31	77,166.02	4,702.71	34.70	1,631.84 ₪

סה"כ לדייר:

פסגה	גבע	שפל	סה"כ	שיא ביקוש
2,377.56	465.01	4,702.71	7,545.28	28.84
2,213.51 ₪	261.43 ₪	1,631.84 ₪	4,106.78 ₪	

סה"כ צריכה  
 סה"כ לתשלום

200.95 ₪	תשלום קבוע	לא כולל מע"מ
6.53 ₪	תשלום עבור גודל חיבור בKVA (3x63)	
0.974	מקדם הספק	
0.00 ₪	תשלום עבור מקדם הספק	
4,314.26 ₪	סה"כ לתשלום	

התפלגות חיוב בש"ח לפי תעו"ז

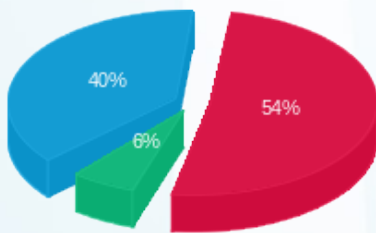

פסגה (2,213.51 ₪) 40%  
 גבע (261.43 ₪) 6%  
 שפל (1,631.84 ₪) 54%

הסטוריית צריכה בקוט"ש

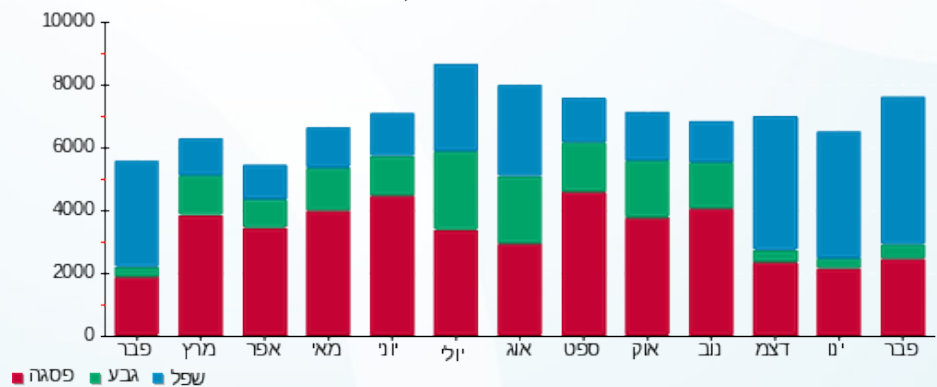

02/03/20 תאריך הפקה:  
 29/02/20 תאריך קריאה נוכחית:  
 01/02/20 תאריך קריאה קודמת:

שם דייר: נעלי אלדו - - 116/6 - 28889  
 שם אתר: קניון לב המפרץ

לקוח/ה נכבד/ה, אנו מתכבדים להגיש את חישוב צריכת החשמל לתקופה 01/02/20 - 29/02/20:

נעלי אלדו - 10 - 18029663(3x100)

סוג תעריף	סוג צריכה	קריאה קודמת	קריאה נוכחית	סה"כ צריכה בקוט"ש	מחיר לקוט"ש בא"ג	סה"כ לתשלום
פרטי חשבון עבור תאריכים:						
777	פסגה	01/02/20	29/02/20	533.80	93.10	496.97 ₪
778	גבע	13,769.30	13,832.00	62.70	56.22	35.25 ₪
779	שפל	23,072.90	23,949.20	876.30	34.70	304.08 ₪

סה"כ לדייר:

פסגה	גבע	שפל	סה"כ	שיא ביקוש
533.80	62.70	876.30	1,472.80	8.54
₪ 496.97	₪ 35.25	₪ 304.08	₪ 836.29	

סה"כ צריכה  
 סה"כ לתשלום

200.95 ₪	תשלום קבוע
10.36 ₪	תשלום עבור גודל חיבור KVA ב(3x100)
0.986	מקדם הספק
0.00 ₪	תשלום עבור מקדם הספק
1,047.61 ₪	סה"כ לתשלום

לא כולל מע"מ

התפלגות חיוב בש"ח לפי תעו"ז

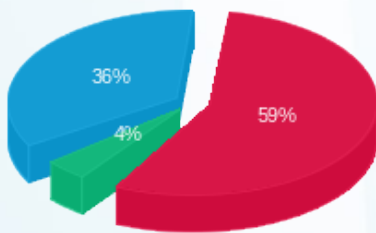

פסגה (₪ 496.97) 59%  
 גבע (₪ 35.25) 4%  
 שפל (₪ 304.08) 36%

הסטוריית צריכה בקוט"ש

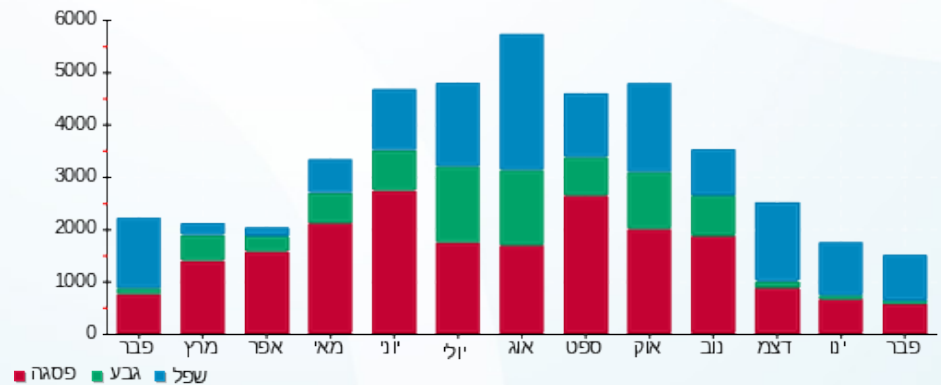



02/03/20 תאריך הפקה:  
 29/02/20 תאריך קריאה נוכחית:  
 01/02/20 תאריך קריאה קודמת:

שם דייר: נעלי גריז - - 102 - 28611  
 שם אתר: קניון לב המפרץ

לקוח/ה נכבד/ה, אנו מתכבדים להגיש את חישוב צריכת החשמל לתקופה 01/02/20 - 29/02/20:

נעלי גריז - 9 - 18029647 (3x40)

סה"כ לתשלום	מחיר לקוט"ש בא"ג	סה"כ צריכה בקוט"ש	קריאה נוכחית	קריאה קודמת	סוג צריכה	סוג תעריף
			29/02/20	01/02/20		פרטי חשבון עבור תאריכים:
705.65 ₪	93.10	757.95	28,876.35	28,118.40	פסגה	777
37.75 ₪	56.22	67.15	9,954.80	9,887.65	גבע	778
362.86 ₪	34.70	1,045.70	10,889.95	9,844.25	שפל	779

סה"כ לדייר:

שיא ביקוש	סה"כ	שפל	גבע	פסגה
9.98	1,870.80	1,045.70	67.15	757.95
	1,106.26 ₪	362.86 ₪	37.75 ₪	705.65 ₪

סה"כ צריכה  
 סה"כ לתשלום

200.95 ₪	<b>תשלום קבוע</b>	
4.14 ₪	<b>תשלום עבור גודל חיבור KVA (3x40)</b>	
0.801	<b>מקדם הספק</b>	
131.46 ₪	<b>תשלום עבור מקדם הספק</b>	
1,442.81 ₪	<b>סה"כ לתשלום</b>	<b>לא כולל מע"מ</b>

התפלגות חיוב בש"ח לפי תעו"ז

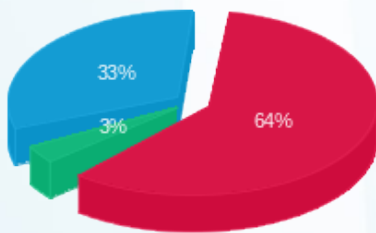

פסגה (705.65 ₪) 64%  
 גבע (37.75 ₪) 3%  
 שפל (362.86 ₪) 33%

הסטוריית צריכה בקוט"ש

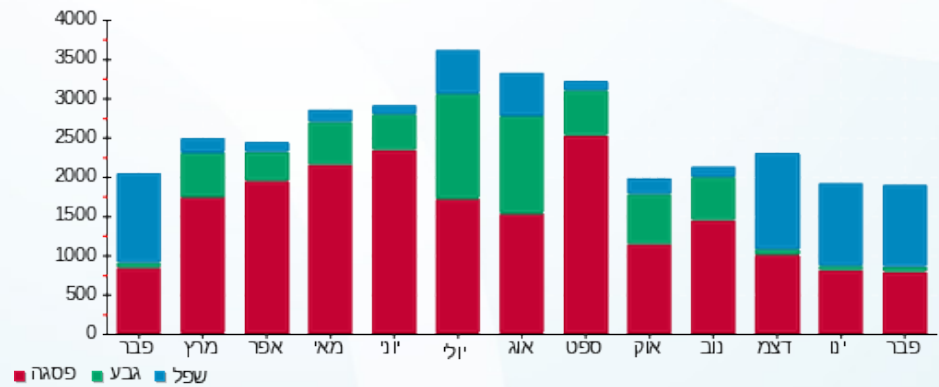

02/03/20 תאריך הפקה:  
 29/02/20 תאריך קריאה נוכחית:  
 01/02/20 תאריך קריאה קודמת:

שם דייר: נעלי ספרינג - 28209 - 221/2  
 שם אתר: קניון לב המפרץ

לקוח/ה נכבד/ה, אנו מתכבדים להגיש את חישוב צריכת החשמל לתקופה 01/02/20 - 29/02/20:

נעלי ספרינג - 221/2 - 5 - 00023690 (3x160)

סוג תעריף	סוג צריכה	קריאה קודמת	קריאה נוכחית	סה"כ צריכה בקוט"ש	מחיר לקוט"ש בא"ג	סה"כ לתשלום
פרטי חשבון עבור תאריכים:						
777	פסגה	01/02/20	29/02/20	683.92	93.10	₪ 636.73
778	גבע	429,443.28	429,561.00	117.72	56.22	₪ 66.18
779	שפל	180,483.53	181,786.53	1,303.00	34.70	₪ 452.14

סה"כ לדייר:

פסגה	גבע	שפל	סה"כ	שיא ביקוש
683.92	117.72	1,303.00	2,104.64	9.98
₪ 636.73	₪ 66.18	₪ 452.14	₪ 1,155.05	

סה"כ צריכה  
 סה"כ לתשלום

200.95 ₪	תשלום קבוע	
16.58 ₪	תשלום עבור גודל חיבור KVA (3x160)	
0.974	מקדם הספק	
0.00 ₪	תשלום עבור מקדם הספק	
1,372.58 ₪	סה"כ לתשלום	לא כולל מע"מ

התפלגות חיוב בש"ח לפי תעו"ז

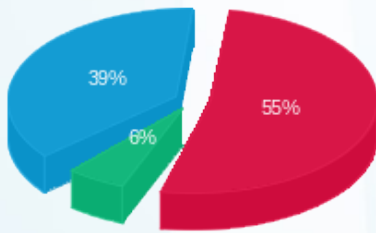

■ פסגה (₪ 636.73)  
 ■ גבע (₪ 66.18)  
 ■ שפל (₪ 452.14)

הסטוריית צריכה בקוט"ש

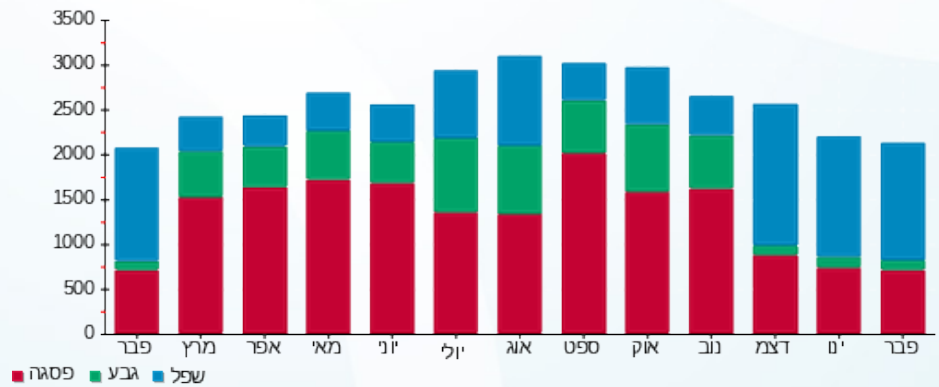

02/03/20 תאריך הפקדה:  
 29/02/20 תאריך קריאה נוכחי:  
 01/02/20 תאריך קריאה קודמת:

שם דייר: נעלי קוקה - - 28910 - 11  
 שם אתר: קניון לב המפרץ

לקוח/ה נכבד/ה, אנו מתכבדים להגיש את חישוב צריכת החשמל לתקופה 01/02/20 - 29/02/20:

נעלי קוקה - 11 - 8 - 18029648(3x63)

סה"כ לתשלום	מחיר לקוט"ש בא"ג	סה"כ צריכה בקוט"ש	קריאה נוכחית	קריאה קודמת	סוג צריכה	סוג תעריף
			29/02/20	01/02/20	פרטי חשבון עבור תאריכים:	
₪ 340.37	93.10	365.60	15,398.10	15,032.50	פסגה	777
₪ 19.90	56.22	35.40	6,059.80	6,024.40	גבע	778
₪ 187.41	34.70	540.10	5,621.00	5,080.90	שפל	779

סה"כ לדייר:

שיא ביקוש	סה"כ	שפל	גבע	פסגה
10.67	941.10	540.10	35.40	365.60
	₪ 547.69	₪ 187.41	₪ 19.90	₪ 340.37

סה"כ צריכה  
 סה"כ לתשלום

₪ 200.95	<b>תשלום קבוע</b>	
₪ 6.53	<b>תשלום עבור גודל חיבור בKVA (3x63)</b>	
0.986	<b>מקדם הספק</b>	
₪ 0.00	<b>תשלום עבור מקדם הספק</b>	
₪ 755.17	<b>סה"כ לתשלום</b>	<b>לא כולל מע"מ</b>

התפלגות חיוב בש"ח לפי תעו"ז

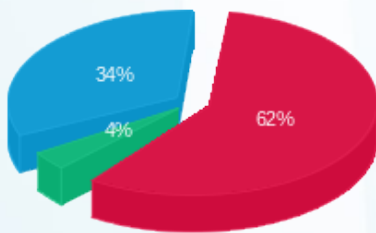

פסגה (₪ 340.37) ■  
 גבע (₪ 19.90) ■  
 שפל (₪ 187.41) ■

הסטוריית צריכה בקוט"ש

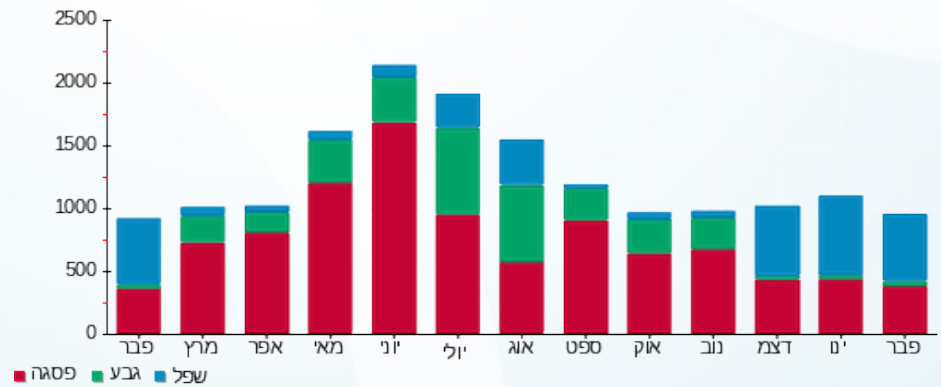

פסגה ■ גבע ■ שפל





02/03/20 תאריך הפקה:  
 29/02/20 תאריך קריאה נוכחית:  
 01/02/20 תאריך קריאה קודמת:

שם דייר: סופר פארם - 28812 - 10  
 שם אתר: קניון לב המפרץ

לקוח/ה נכבד/ה, אנו מתכבדים להגיש את חישוב צריכת החשמל לתקופה 01/02/20 - 29/02/20:

סופר פארם תלת פאזי - 1 - 18040236(0x0)

סוג תעריף	סוג צריכה	קריאה קודמת	קריאה נוכחית	סה"כ צריכה בקוט"ש	מחיר לקוט"ש בא"ג	סה"כ לתשלום
פרטי חשבון עבור תאריכים:						
777	פסגה	01/02/20	29/02/20	79.18	93.10	73.72 ₪
778	גבע	1,167.68	1,183.26	15.58	56.22	8.76 ₪
779	שפל	3,565.58	3,684.80	119.22	34.70	41.37 ₪

סופר פארם - 2 - 18040236(3x16)

סוג תעריף	סוג צריכה	קריאה קודמת	קריאה נוכחית	סה"כ צריכה בקוט"ש	מחיר לקוט"ש בא"ג	סה"כ לתשלום
פרטי חשבון עבור תאריכים:						
777	פסגה	01/02/20	29/02/20	33.18	93.10	30.89 ₪
778	גבע	476.11	482.66	6.54	56.22	3.68 ₪
779	שפל	1,469.09	1,519.90	50.82	34.70	17.63 ₪

סופר פארם - 3 - 18040236(0x0)

סוג תעריף	סוג צריכה	קריאה קודמת	קריאה נוכחית	סה"כ צריכה בקוט"ש	מחיר לקוט"ש בא"ג	סה"כ לתשלום
פרטי חשבון עבור תאריכים:						
777	פסגה	0.00	0.00	0.00	93.10	0.00 ₪
778	גבע	0.00	0.00	0.00	56.22	0.00 ₪
779	שפל	0.00	0.00	0.00	34.70	0.00 ₪

סה"כ לדייר:

פסגה	גבע	שפל	סה"כ	שיא ביקוש
112.37	22.13	170.03	304.53	0.64
104.61 ₪	12.44 ₪	59.00 ₪	176.06 ₪	

סה"כ צריכה  
 סה"כ לתשלום

94.00 ₪	תשלום קבוע	לא כולל מע"מ
1.66 ₪	תשלום עבור גודל חיבור בKVA (3x16)	
0.836	מקדם הספק	
14.81 ₪	תשלום עבור מקדם הספק	
286.53 ₪	סה"כ לתשלום	





התפלגות חיוב בש"ח לפי תעו"ז

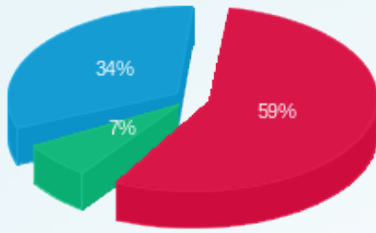

■ פסגה (104.61 ₪)  
■ גבע (12.44 ₪)  
■ שפל (59.00 ₪)

הסטוריית צריכה בקוט"ש

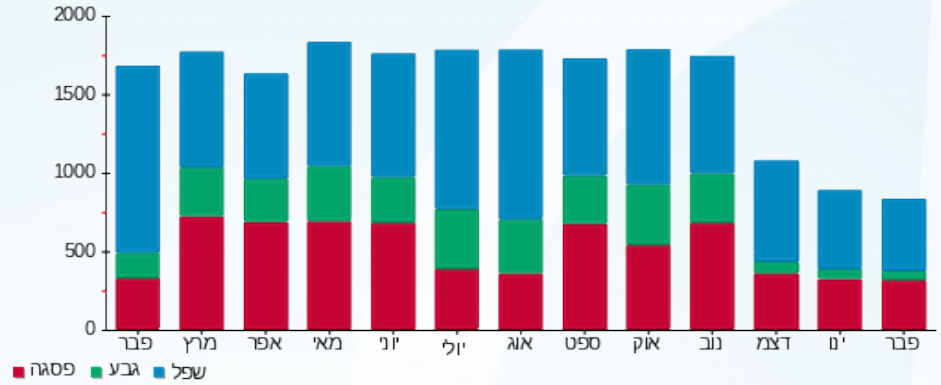

■ פסגה ■ גבע ■ שפל





02/03/20 תאריך הפקה:  
 29/02/20 תאריך קריאה נוכחית:  
 01/02/20 תאריך קריאה קודמת:

שם דייר: סופר פארם - - 28886 - 116/10  
 שם אתר: קניון לב המפרץ

לקוח/ה נכבד/ה, אנו מתכבדים להגיש את חישוב צריכת החשמל לתקופה 01/02/20 - 29/02/20:

סופר פארם - 6 - 18029663(3x200)

סוג תעריף	סוג צריכה	קריאה קודמת	קריאה נוכחית	סה"כ צריכה בקוט"ש	מחיר לקוט"ש בא"ג	סה"כ לתשלום
פרטי חשבון עבור תאריכים:						
777	פסגה	01/02/20	29/02/20	3,863.40	93.10	3,596.83 ₪
778	גבע	92,047.00	92,719.20	672.20	56.22	377.91 ₪
779	שפל	142,645.40	151,282.20	8,636.80	34.70	2,996.97 ₪

סה"כ לדייר:

פסגה	גבע	שפל	סה"כ	שיא ביקוש
3,863.40	672.20	8,636.80	13,172.40	48.39
3,596.83 ₪	377.91 ₪	2,996.97 ₪	6,971.71 ₪	

סה"כ צריכה  
 סה"כ לתשלום

200.95 ₪	תשלום קבוע	לא כולל מע"מ
20.72 ₪	תשלום עבור גודל חיבור KVA (3x200)	
0.992	מקדם הספק	
0.00 ₪	תשלום עבור מקדם הספק	
7,193.38 ₪	סה"כ לתשלום	

התפלגות חיוב בש"ח לפי תעו"ז

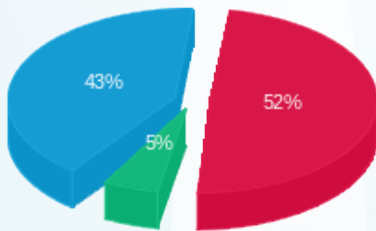

פסגה (3,596.83 ₪) - 52%  
 גבע (377.91 ₪) - 43%  
 שפל (2,996.97 ₪) - 5%

הסטוריית צריכה בקוט"ש

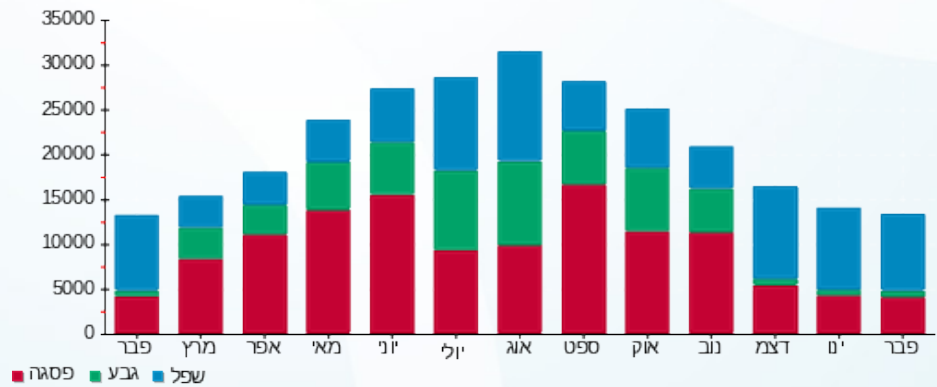



02/03/20

תאריך הפקה:

שם דייר: סלקום - 28217

29/02/20

תאריך קריאה נוכחית:

שם אתר: קניון לב המפרץ

01/02/20

תאריך קריאה קודמת:

לקוח/ה נכבד/ה, אנו מתכבדים להגיש את חישוב צריכת החשמל לתקופה 01/02/20 - 29/02/20:

סלקום - 2 - 00024372 (3x63)

סוג תעריף	סוג צריכה	קריאה קודמת	קריאה נוכחית	סה"כ צריכה בקוט"ש	מחיר לקוט"ש בא"ג	סה"כ לתשלום
פרטי חשבון עבור תאריכים:						
777	פסגה	01/02/20	29/02/20	1,064.92	93.10	991.44 ₪
778	גבע	266,064.36	266,561.54	497.17	56.22	279.51 ₪
779	שפל	521,289.86	525,045.41	3,755.55	34.70	1,303.18 ₪

סה"כ לדייר:

פסגה	גבע	שפל	סה"כ	שיא ביקוש
1,064.92	497.17	3,755.55	5,317.64	9.48
991.44 ₪	279.51 ₪	1,303.18 ₪	2,574.12 ₪	

סה"כ צריכה

סה"כ לתשלום

200.95 ₪	תשלום קבוע	
6.53 ₪	תשלום עבור גודל חיבור בKVA (3x63)	
0.993	מקדם הספק	
0.00 ₪	תשלום עבור מקדם הספק	
2,781.60 ₪	סה"כ לתשלום	לא כולל מע"מ

התפלגות חיוב בש"ח לפי תעו"ז

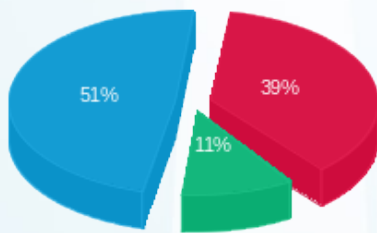

■ פסגה (991.44 ₪)  
■ גבע (279.51 ₪)  
■ שפל (1,303.18 ₪)

הסטוריית צריכה בקוט"ש

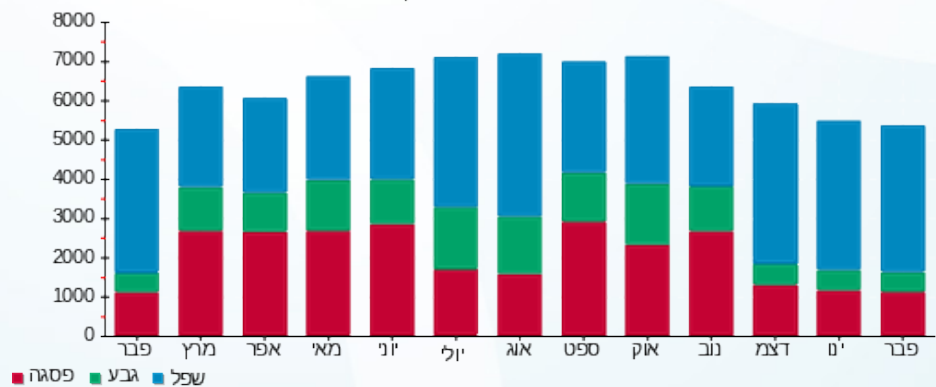



02/03/20

תאריך הפקה:

שם דייר: סמוראי חמוץ מתוק בע"מ - 228/6 - 28205

29/02/20

תאריך קריאה נוכחי:

שם אתר: קניון לב המפרץ

01/02/20

תאריך קריאה קודמת:

לקוח/ה נכבד/ה, אנו מתכבדים להגיש את חישוב צריכת החשמל לתקופה 01/02/20 - 29/02/20:

סמוראי חמוץ מתוק בע"מ - 228/6 - 3 - 15091592(3x80)

סוג תעריף	סוג צריכה	קריאה קודמת	קריאה נוכחית	סה"כ צריכה בקוט"ש	מחיר לקוט"ש בא"ג	סה"כ לתשלום
פרטי חשבון עבור תאריכים:						
777	פסגה	01/02/20	29/02/20	0.00	93.10	0.00 ₪
778	גבע	0.00	0.00	0.00	56.22	0.00 ₪
779	שפל	53,248.00	56,378.30	3,130.30	34.70	1,086.21 ₪

סה"כ לדייר:

פסגה	גבע	שפל	סה"כ	שיא ביקוש
0.00	0.00	3,130.30	3,130.30	18.38
0.00 ₪	0.00 ₪	1,086.21 ₪	1,086.21 ₪	

סה"כ צריכה

סה"כ לתשלום

200.95 ₪	תשלום קבוע	לא כולל מע"מ
8.29 ₪	תשלום עבור גודל חיבור בKVA (3x80)	
0.962	מקדם הספק	
0.00 ₪	תשלום עבור מקדם הספק	
1,295.45 ₪	סה"כ לתשלום	

התפלגות חיוב בש"ח לפי תעו"ז

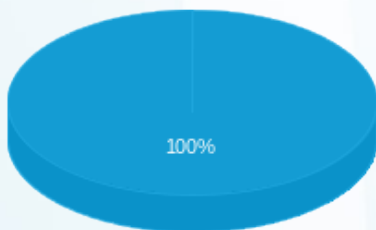

- פסגה (0.00 ₪)
- גבע (0.00 ₪)
- שפל (1,086.21 ₪)

הסטוריית צריכה בקוט"ש

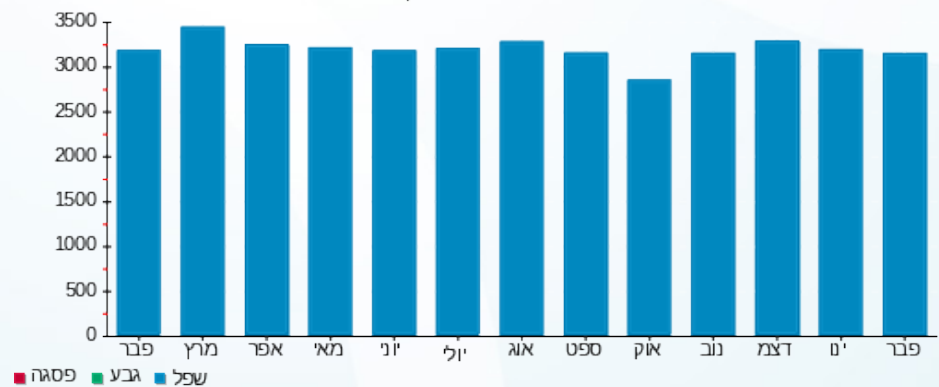

- פסגה
- גבע
- שפל





02/03/20

תאריך הפקה:

שם דייר: סנקס - 240 - 28229

29/02/20

תאריך קריאה נוכחית:

שם אתר: קניון לב המפרץ

01/02/20

תאריך קריאה קודמת:

לקוח/ה נכבד/ה, אנו מתכבדים להגיש את חישוב צריכת החשמל לתקופה 01/02/20 - 29/02/20:

סנקס - 240 - 5 - 00024375 (3x40)

סוג תעריף	סוג צריכה	קריאה קודמת	קריאה נוכחית	סה"כ צריכה בקוט"ש	מחיר לקוט"ש בא"ג	סה"כ לתשלום
פרטי חשבון עבור תאריכים:						
777	פסגה	01/02/20	29/02/20	389.77	93.10	362.87 ₪
778	גבע	176,813.48	176,986.58	173.10	56.22	97.32 ₪
779	שפל	214,736.61	215,875.22	1,138.61	34.70	395.10 ₪

סה"כ לדייר:

פסגה	גבע	שפל	סה"כ	שיא ביקוש
389.77	173.10	1,138.61	1,701.48	4.78
362.87 ₪	97.32 ₪	395.10 ₪	855.29 ₪	

סה"כ צריכה

סה"כ לתשלום

200.95 ₪	תשלום קבוע	לא כולל מע"מ
4.14 ₪	תשלום עבור גודל חיבור בKVA (3x40)	
0.930	מקדם הספק	
0.00 ₪	תשלום עבור מקדם הספק	
1,060.38 ₪	סה"כ לתשלום	

התפלגות חיוב בש"ח לפי תעו"ז

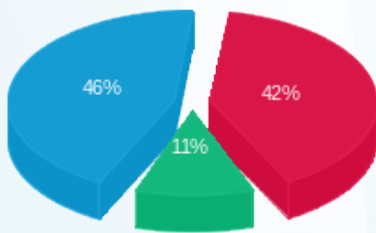

■ פסגה (362.87 ₪)  
■ גבע (97.32 ₪)  
■ שפל (395.10 ₪)

הסטוריית צריכה בקוט"ש

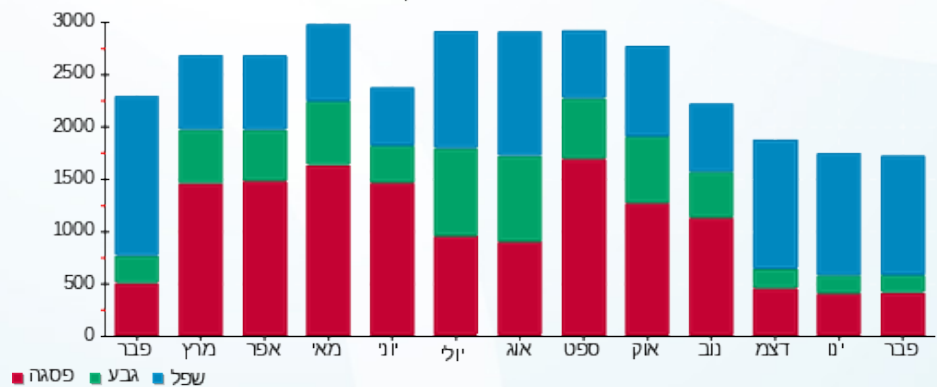



02/03/20 תאריך הפקדה:  
 29/02/20 תאריך קריאה נוכחית:  
 01/02/20 תאריך קריאה קודמת:

שם דייר: סקופ - - 28241 - 104  
 שם אתר: קניון לב המפרץ

לקוח/ה נכבד/ה, אנו מתכבדים להגיש את חישוב צריכת החשמל לתקופה 01/02/20 - 29/02/20:

סקופ - 104 - 3 - 00024380 (3x40)

סוג תעריף	סוג צריכה	קריאה קודמת	קריאה נוכחית	סה"כ צריכה בקוט"ש	מחיר לקוט"ש בא"ג	סה"כ לתשלום
פרטי חשבון עבור תאריכים:						
		01/02/20	29/02/20			
777	פסגה	294,774.00	295,855.95	1,081.95	93.10	1,007.30 ₪
778	גבע	171,535.16	171,627.14	91.98	56.22	51.71 ₪
779	שפל	265,988.71	267,407.69	1,418.99	34.70	492.39 ₪

סה"כ לדייר:

פסגה	גבע	שפל	סה"כ	שיא ביקוש
1,081.95	91.98	1,418.99	2,592.91	10.80
1,007.30 ₪	51.71 ₪	492.39 ₪	1,551.39 ₪	

סה"כ צריכה  
 סה"כ לתשלום

200.95 ₪	<b>תשלום קבוע</b>	
4.14 ₪	<b>תשלום עבור גודל חיבור KVA (3x40)</b>	
1.000	<b>מקדם הספק</b>	
0.00 ₪	<b>תשלום עבור מקדם הספק</b>	
1,756.49 ₪	<b>סה"כ לתשלום</b>	<b>לא כולל מע"מ</b>

התפלגות חיוב בש"ח לפי תעו"ז

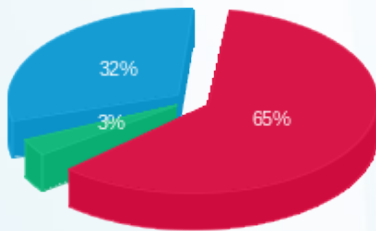

פסגה (1,007.30 ₪)  
 גבע (51.71 ₪)  
 שפל (492.39 ₪)

הסטוריית צריכה בקוט"ש

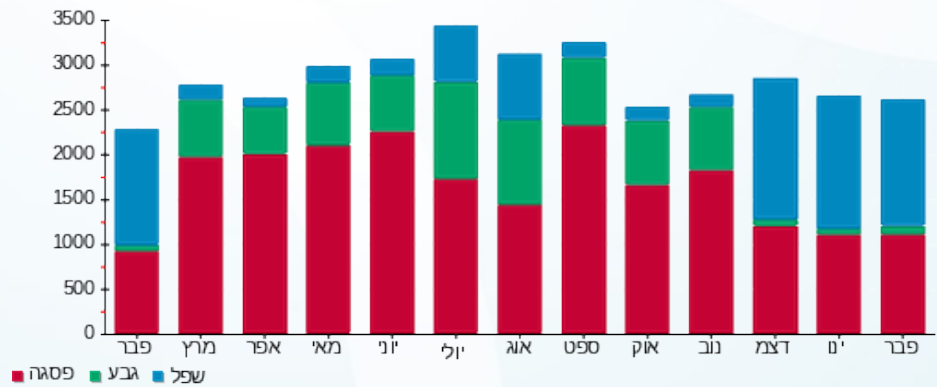

02/03/20 תאריך הפקה:  
 29/02/20 תאריך קריאה נוכחית:  
 01/02/20 תאריך קריאה קודמת:

שם דייר: פוקס - - 121 - 28261  
 שם אתר: קניון לב המפרץ

**לקוח/ה נכבד/ה, אנו מתכבדים להגיש את חישוב צריכת החשמל לתקופה 01/02/20 - 29/02/20:**

פוקס - 121 - 5 - 00024387(3x250)

סוג תעריף	סוג צריכה	קריאה קודמת	קריאה נוכחית	סה"כ צריכה בקוט"ש	מחיר לקוט"ש בא"ג	סה"כ לתשלום
פרטי חשבון עבור תאריכים:						
		01/02/20	29/02/20			
777	פסגה	1,087,926.38	1,090,726.95	2,800.57	93.10	2,607.33 ₪
778	גבע	742,620.24	742,957.74	337.50	56.22	189.74 ₪
779	שפל	495,759.82	500,598.65	4,838.83	34.70	1,679.07 ₪

סה"כ לדייר:

פסגה	גבע	שפל	סה"כ	שיא ביקוש
2,800.57	337.50	4,838.83	7,976.90	51.38
2,607.33 ₪	189.74 ₪	1,679.07 ₪	4,476.15 ₪	

סה"כ צריכה  
 סה"כ לתשלום

200.95 ₪	<b>תשלום קבוע</b>	
25.90 ₪	<b>תשלום עבור גודל חיבור KVA (3x250)</b>	
0.998	<b>מקדם הספק</b>	
0.00 ₪	<b>תשלום עבור מקדם הספק</b>	
4,703.00 ₪	<b>סה"כ לתשלום</b>	<b>לא כולל מע"מ</b>

התפלגות חיוב בש"ח לפי תעו"ז

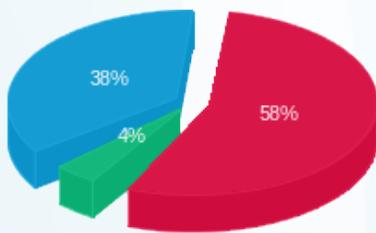

■ פסגה (2,607.33 ₪)  
 ■ גבע (189.74 ₪)  
 ■ שפל (1,679.07 ₪)

הסטוריית צריכה בקוט"ש

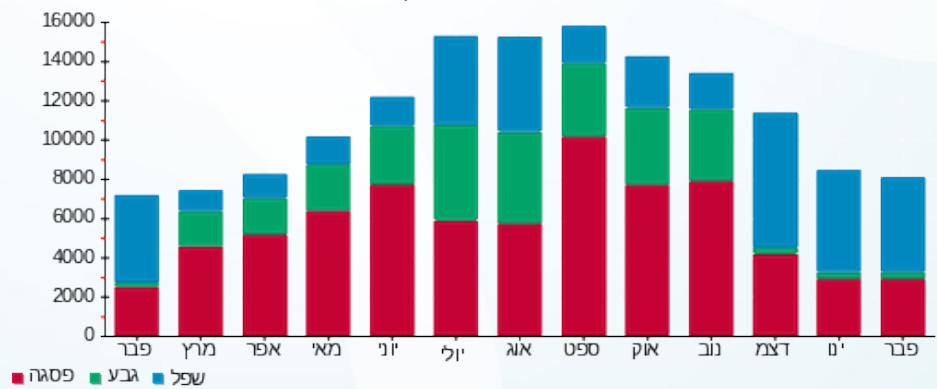

02/03/20 תאריך הפקדה:  
 29/02/20 תאריך קריאה נוכחית:  
 01/02/20 תאריך קריאה קודמת:

שם דייר: פלאפל אוריון - 28201 - 228/3  
 שם אתר: קניון לב המפרץ

**לקוח/ה נכבד/ה, אנו מתכבדים להגיש את חישוב צריכת החשמל לתקופה 01/02/20 - 29/02/20:**

**פלאפל אוריון - 28201 - 2 - 16092106(3x80)**

סוג תעריף	סוג צריכה	קריאה קודמת	קריאה נוכחית	סה"כ צריכה בקוט"ש	מחיר לקוט"ש בא"ג	סה"כ לתשלום
פרטי חשבון עבור תאריכים:						
777	פסגה	01/02/20	29/02/20	0.00	93.10	0.00 ₪
778	גבע	7,195.20	7,195.20	0.00	56.22	0.00 ₪
779	שפל	15,864.40	17,653.00	1,788.60	34.70	620.64 ₪

סה"כ לדייר:

פסגה	גבע	שפל	סה"כ	שיא ביקוש
0.00	0.00	1,788.60	1,788.60	10.43
0.00 ₪	0.00 ₪	620.64 ₪	620.64 ₪	

סה"כ צריכה  
 סה"כ לתשלום

200.95 ₪	<b>תשלום קבוע</b>	לא כולל מע"מ
8.29 ₪	<b>תשלום עבור גודל חיבור ב KVA (3x80)</b>	
0.872	<b>מקדם הספק</b>	
29.77 ₪	<b>תשלום עבור מקדם הספק</b>	
859.66 ₪	<b>סה"כ לתשלום</b>	

התפלגות חיוב בש"ח לפי תעו"ז



פסגה (0.00 ₪)  
 גבע (0.00 ₪)  
 שפל (620.64 ₪)

הסטוריית צריכה בקוט"ש

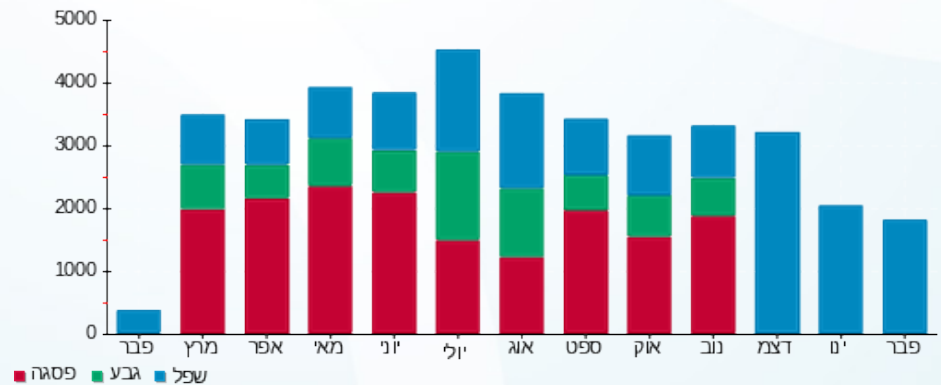

02/03/20 תאריך הפקדה:  
 29/02/20 תאריך קריאה נוכחית:  
 01/02/20 תאריך קריאה קודמת:

שם דייר: פליי גים - - 28849 - 243  
 שם אתר: קניון לב המפרץ

**לקוח/ה נכבד/ה, אנו מתכבדים להגיש את חישוב צריכת החשמל לתקופה 01/02/20 - 29/02/20:**

פליי גים - 14 - 18029657 (3x63)

סוג תעריף	סוג צריכה	קריאה קודמת	קריאה נוכחית	סה"כ צריכה בקוט"ש	מחיר לקוט"ש בא"ג	סה"כ לתשלום
		01/02/20	29/02/20			
777	פסגה	36,100.50	36,989.90	889.40	93.10	828.03 ₪
778	גבע	19,418.50	19,673.30	254.80	56.22	143.25 ₪
779	שפל	30,229.40	32,204.20	1,974.80	34.70	685.26 ₪

סה"כ לדייר:

פסגה	גבע	שפל	סה"כ	שיא ביקוש
889.40	254.80	1,974.80	3,119.00	12.10
828.03 ₪	143.25 ₪	685.26 ₪	1,656.54 ₪	

סה"כ צריכה  
 סה"כ לתשלום

200.95 ₪	<b>תשלום קבוע</b>	
6.53 ₪	<b>תשלום עבור גודל חיבור בKVA (3x63)</b>	
0.971	<b>מקדם הספק</b>	
0.00 ₪	<b>תשלום עבור מקדם הספק</b>	
1,864.01 ₪	<b>סה"כ לתשלום</b>	<b>לא כולל מע"מ</b>

התפלגות חיוב בש"ח לפי תעו"ז

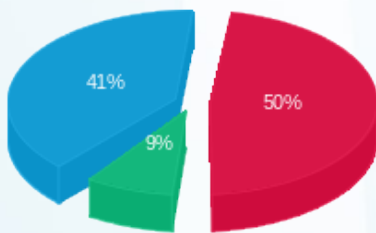

פסגה (828.03 ₪) 41%  
 גבע (143.25 ₪) 9%  
 שפל (685.26 ₪) 50%

הסטוריית צריכה בקוט"ש

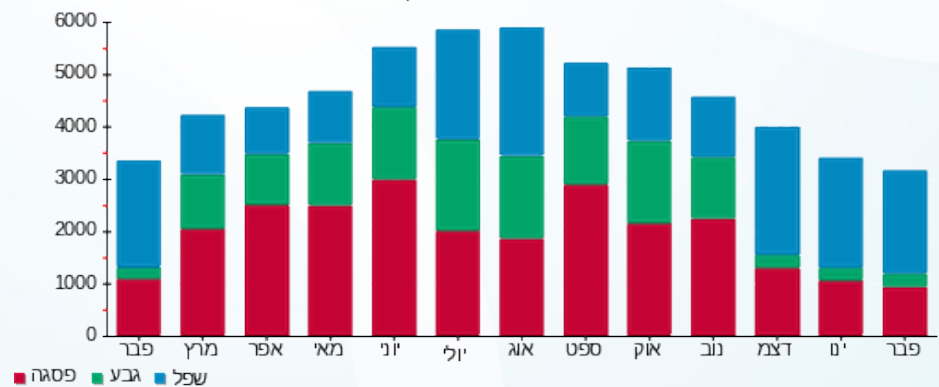



02/03/20 תאריך הפקדה:  
 29/02/20 תאריך קריאה נוכחית:  
 01/02/20 תאריך קריאה קודמת:

שם דייר: פסטה פאסטה - - 228-6 - 28206  
 שם אתר: קניון לב המפרץ

לקוח/ה נכבד/ה, אנו מתכבדים להגיש את חישוב צריכת החשמל לתקופה 01/02/20 - 29/02/20:

פסטה פאסטה - 228-6 - 4 - 15091592(3x80)

סוג תעריף	סוג צריכה	קריאה קודמת	קריאה נוכחית	סה"כ צריכה בקוט"ש	מחיר לקוט"ש בא"ג	סה"כ לתשלום
פרטי חשבון עבור תאריכים:						
777	פסגה	01/02/20	29/02/20	0.00	93.10	0.00 ₪
778	גבע	0.00	0.00	0.00	56.22	0.00 ₪
779	שפל	77,609.75	81,594.95	3,985.20	34.70	1,382.86 ₪

סה"כ לדייר:

פסגה	גבע	שפל	סה"כ	שיא ביקוש
0.00	0.00	3,985.20	3,985.20	17.67
0.00 ₪	0.00 ₪	1,382.86 ₪	1,382.86 ₪	

סה"כ צריכה  
 סה"כ לתשלום

200.95 ₪	תשלום קבוע	לא כולל מע"מ
8.29 ₪	תשלום עבור גודל חיבור ב KVA (3x80)	
0.889	מקדם הספק	
42.87 ₪	תשלום עבור מקדם הספק	
1,634.98 ₪	סה"כ לתשלום	

התפלגות חיוב בש"ח לפי תעו"ז

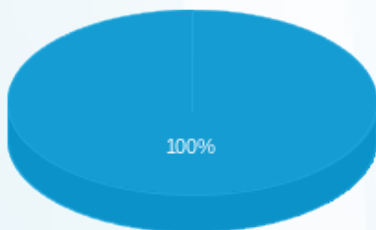

פסגה (0.00 ₪)  
 גבע (0.00 ₪)  
 שפל (1,382.86 ₪)

הסטוריית צריכה בקוט"ש

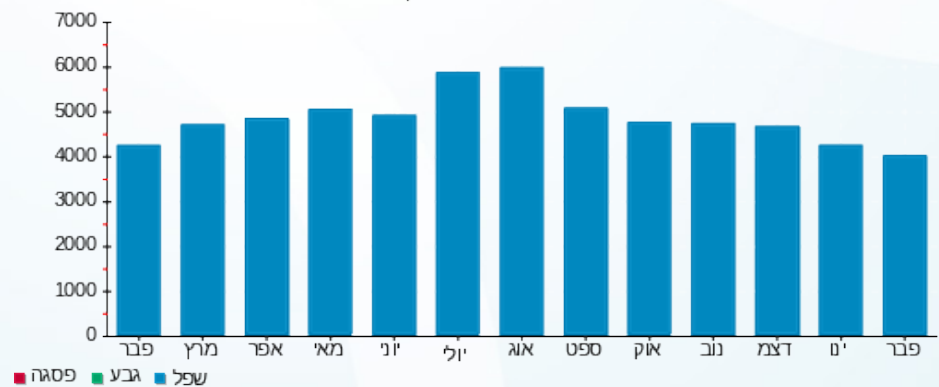

02/03/20 תאריך הפקה:  
 29/02/20 תאריך קריאה נוכחית:  
 01/02/20 תאריך קריאה קודמת:

שם דייר: פעלטון - - 28884 - 116/8  
 שם אתר: קניון לב המפרץ

לקוח/ה נכבד/ה, אנו מתכבדים להגיש את חישוב צריכת החשמל לתקופה 01/02/20 - 29/02/20:

פעלטון - 4 - 18029663 (3x160)

סוג תעריף	סוג צריכה	קריאה קודמת	קריאה נוכחית	סה"כ צריכה בקוט"ש	מחיר לקוט"ש בא"ג	סה"כ לתשלום
		01/02/20	29/02/20			
777	פסגה	53,611.36	54,518.88	907.52	93.10	844.90 ₪
778	גבע	20,657.60	20,888.64	231.04	56.22	129.89 ₪
779	שפל	26,924.00	28,616.48	1,692.48	34.70	587.29 ₪

סה"כ לדייר:

פסגה	גבע	שפל	סה"כ	שיא ביקוש
907.52	231.04	1,692.48	2,831.04	17.04
844.90 ₪	129.89 ₪	587.29 ₪	1,562.08 ₪	

סה"כ צריכה  
 סה"כ לתשלום

200.95 ₪	תשלום קבוע	
16.58 ₪	תשלום עבור גודל חיבור ב KVA (3x160)	
0.941	מקדם הספק	
0.00 ₪	תשלום עבור מקדם הספק	
1,779.61 ₪	סה"כ לתשלום	לא כולל מע"מ

התפלגות חיוב בש"ח לפי תעו"ז

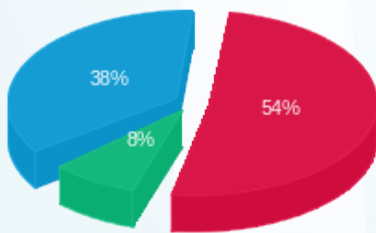

פסגה (844.90 ₪) 54%  
 גבע (129.89 ₪) 8%  
 שפל (587.29 ₪) 38%

הסטוריית צריכה בקוט"ש

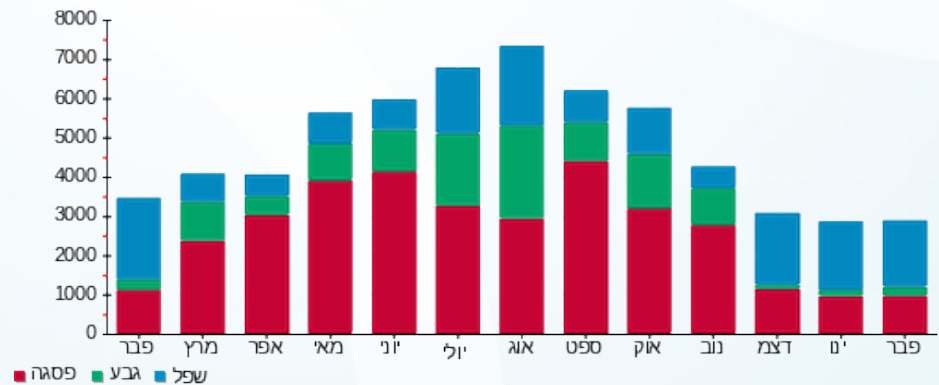

02/03/20 תאריך הפקדה:  
 29/02/20 תאריך קריאה נוכחית:  
 01/02/20 תאריך קריאה קודמת:

שם דייר: צ'יקה - /228 - 28207 - A  
 שם אתר: קניון לב המפרץ

**לקוח/ה נכבד/ה, אנו מתכבדים להגיש את חישוב צריכת החשמל לתקופה 01/02/20 - 29/02/20:**

**צ'יקה - 2/228 - (3x63)00023690 - A**

סה"כ לתשלום	מחיר לקוט"ש בא"ג	סה"כ צריכה בקוט"ש	קריאה נוכחית	קריאה קודמת	סוג צריכה	סוג תעריף
			29/02/20	01/02/20	פרטי חשבון עבור תאריכים:	
₪ 758.84	93.10	815.08	556,449.82	555,634.74	פסגה	777
₪ 134.79	56.22	239.75	309,225.44	308,985.70	גבע	778
₪ 757.21	34.70	2,182.16	204,437.71	202,255.55	שפל	779

**סה"כ לדייר:**

שיא ביקוש	סה"כ	שפל	גבע	פסגה
12.66	3,236.99	2,182.16	239.75	815.08
	₪ 1,650.83	₪ 757.21	₪ 134.79	₪ 758.84

סה"כ צריכה  
 סה"כ לתשלום

200.95 ₪	<b>תשלום קבוע</b>	
6.53 ₪	<b>תשלום עבור גודל חיבור בKVA (3x63)</b>	
0.919	<b>מקדם הספק</b>	
1.93 ₪	<b>תשלום עבור מקדם הספק</b>	
1,860.24 ₪	<b>סה"כ לתשלום</b>	
		<b>לא כולל מע"מ</b>

התפלגות חיוב בש"ח לפי תעו"ז

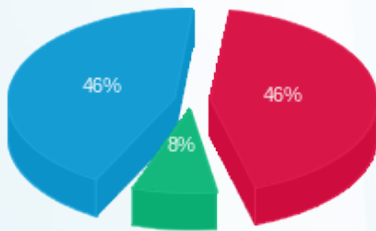

פסגה (₪ 758.84) ■  
 גבע (₪ 134.79) ■  
 שפל (₪ 757.21) ■

הסטוריית צריכה בקוט"ש

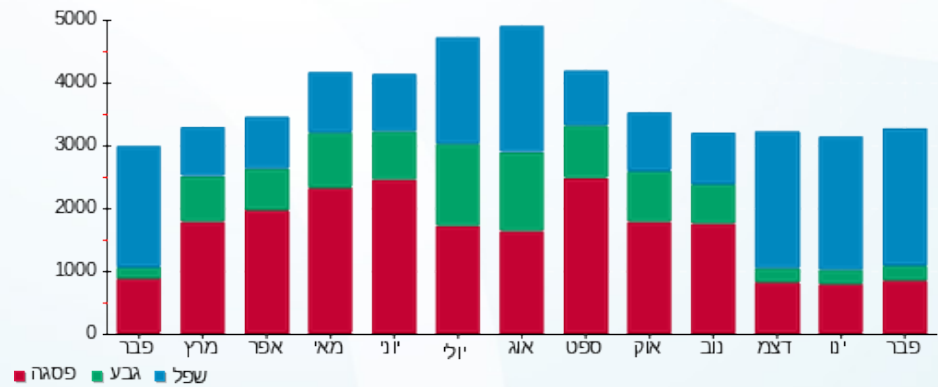

פסגה ■ גבע ■ שפל





02/03/20 תאריך הפקה:  
 29/02/20 תאריך קריאה נוכחי:  
 01/02/20 תאריך קריאה קודמת:

שם דייר: קיוביקס - 28988 - 100/12-13  
 שם אתר: קניון לב המפרץ

לקוח/ה נכבד/ה, אנו מתכבדים להגיש את חישוב צריכת החשמל לתקופה 01/02/20 - 29/02/20:

קיוביקס 3 - 10 - 18029648(3x40)

סה"כ לתשלום	מחיר לקוט"ש בא"ג	סה"כ צריכה בקוט"ש	קריאה נוכחית	קריאה קודמת	סוג צריכה	סוג תעריף
			29/02/20	01/02/20		פרטי חשבון עבור תאריכים:
₪ 460.75	93.10	494.90	24,488.40	23,993.50	פסגה	777
₪ 81.69	56.22	145.30	10,845.05	10,699.75	גבע	778
₪ 437.74	34.70	1,261.50	16,815.25	15,553.75	שפל	779

סה"כ לדייר:

שיא ביקוש	סה"כ	שפל	גבע	פסגה
7.76	1,901.70	1,261.50	145.30	494.90
	₪ 980.18	₪ 437.74	₪ 81.69	₪ 460.75

סה"כ צריכה

סה"כ לתשלום

₪ 200.95	<b>תשלום קבוע</b>	
₪ 4.14	<b>תשלום עבור גודל חיבור בKVA (3x40)</b>	
0.962	<b>מקדם הספק</b>	
₪ 0.00	<b>תשלום עבור מקדם הספק</b>	
₪ 1,185.27	<b>סה"כ לתשלום</b>	<b>לא כולל מע"מ</b>

התפלגות חיוב בש"ח לפי תעו"ז

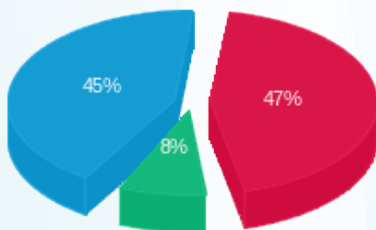

■ פסגה (₪ 460.75)  
 ■ גבע (₪ 81.69)  
 ■ שפל (₪ 437.74)

הסטוריית צריכה בקוט"ש

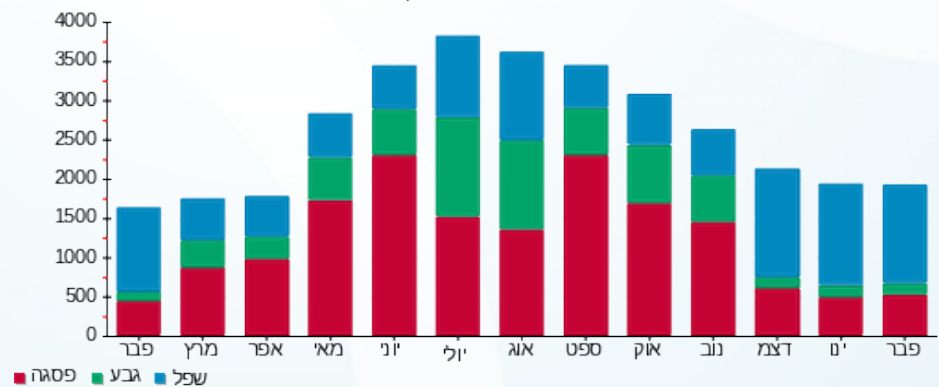

02/03/20 תאריך הפקה:  
 29/02/20 תאריך קריאה נוכחית:  
 01/02/20 תאריך קריאה קודמת:

שם דייר: קסטרו גברים - 223-4 - 28210  
 שם אתר: קניון לב המפרץ

לקוח/ה נכבד/ה, אנו מתכבדים להגיש את חישוב צריכת החשמל לתקופה 01/02/20 - 29/02/20:

קסטרו גברים - 223-4 - 8 - 00023690 (3x100)

סוג תעריף	סוג צריכה	קריאה קודמת	קריאה נוכחית	סה"כ צריכה בקוט"ש	מחיר לקוט"ש בא"ג	סה"כ לתשלום
פרטי חשבון עבור תאריכים:						
777	פסגה	01/02/20	29/02/20	2,688.65	93.10	2,503.14 ₪
778	גבע	932,209.21	932,595.94	386.74	56.22	217.42 ₪
779	שפל	551,697.16	556,634.75	4,937.58	34.70	1,713.34 ₪

סה"כ לדייר:

פסגה	גבע	שפל	סה"כ	שיא ביקוש
2,688.65	386.74	4,937.58	8,012.97	33.45
2,503.14 ₪	217.42 ₪	1,713.34 ₪	4,433.90 ₪	

סה"כ צריכה  
 סה"כ לתשלום

200.95 ₪	תשלום קבוע	
10.36 ₪	תשלום עבור גודל חיבור KVA (3x100)	
0.969	מקדם הספק	
0.00 ₪	תשלום עבור מקדם הספק	
4,645.21 ₪	סה"כ לתשלום	לא כולל מע"מ

התפלגות חיוב בש"ח לפי תעו"ז

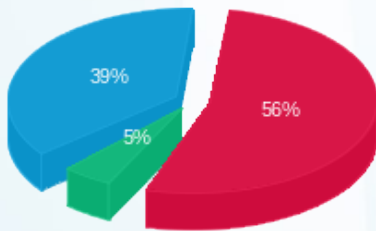

■ פסגה (2,503.14 ₪)  
 ■ גבע (217.42 ₪)  
 ■ שפל (1,713.34 ₪)

הסטוריית צריכה בקוט"ש

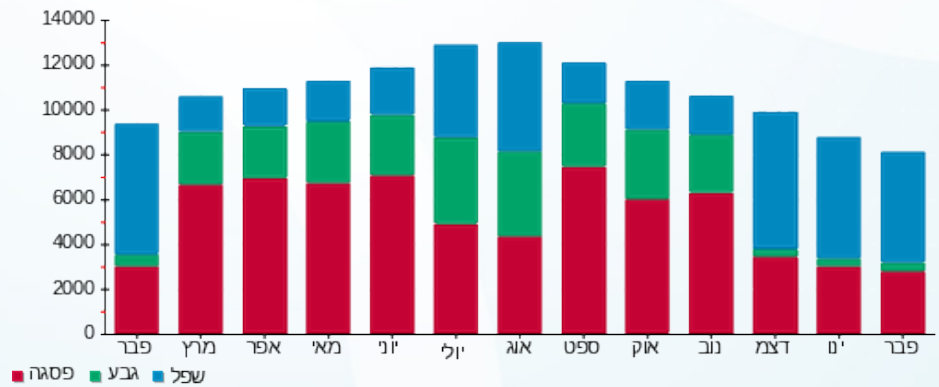

02/03/20 תאריך הפקה:  
 29/02/20 תאריך קריאה נוכחית:  
 01/02/20 תאריך קריאה קודמת:

שם דייר: קפה קפה - - 252 - 28845  
 שם אתר: קניון לב המפרץ

לקוח/ה נכבד/ה, אנו מתכבדים להגיש את חישוב צריכת החשמל לתקופה 01/02/20 - 29/02/20:

קפה קפה - 8 - 18029657(3x125)

סוג תעריף	סוג צריכה	קריאה קודמת	קריאה נוכחית	סה"כ צריכה בקוט"ש	מחיר לקוט"ש בא"ג	סה"כ לתשלום
פרטי חשבון עבור תאריכים:						
777	פסגה	01/02/20	29/02/20	2,052.32	93.10	1,910.71 ₪
778	גבע	42,062.72	42,814.56	751.84	56.22	422.68 ₪
779	שפל	97,546.08	103,798.08	6,252.00	34.70	2,169.44 ₪

סה"כ לדייר:

פסגה	גבע	שפל	סה"כ	שיא ביקוש
2,052.32	751.84	6,252.00	9,056.16	25.02
1,910.71 ₪	422.68 ₪	2,169.44 ₪	4,502.84 ₪	

סה"כ צריכה  
 סה"כ לתשלום

200.95 ₪	תשלום קבוע	לא כולל מע"מ
12.95 ₪	תשלום עבור גודל חיבור בKVA (3x125)	
0.913	מקדם הספק	
33.54 ₪	תשלום עבור מקדם הספק	
4,750.28 ₪	סה"כ לתשלום	

התפלגות חיוב בש"ח לפי תעו"ז

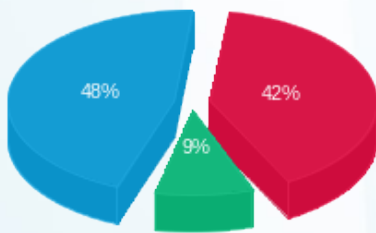

■ פסגה (1,910.71 ₪)  
 ■ גבע (422.68 ₪)  
 ■ שפל (2,169.44 ₪)

הסטוריית צריכה בקוט"ש

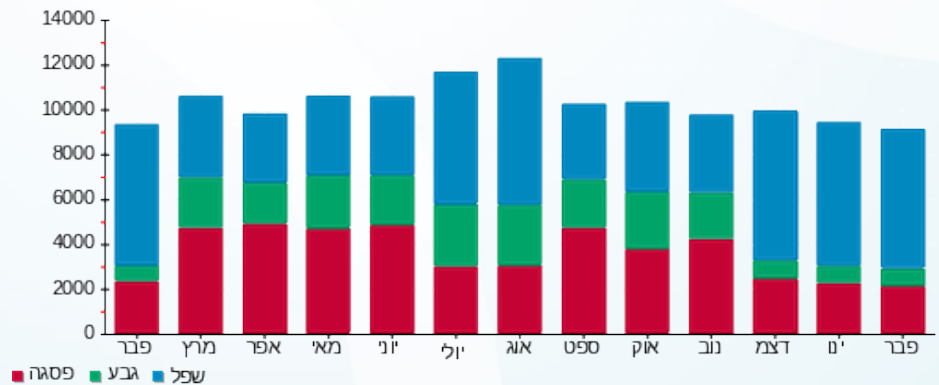



02/03/20 תאריך הפקה:  
 29/02/20 תאריך קריאה נוכחי:  
 01/02/20 תאריך קריאה קודמת:

שם דייר: קראטרס - 28883 - 116/7  
 שם אתר: קניון לב המפרץ

לקוח/ה נכבד/ה, אנו מתכבדים להגיש את חישוב צריכת החשמל לתקופה 01/02/20 - 29/02/20:

קראטרס - 3 - 18029663 (3x40)

סוג תעריף	סוג צריכה	קריאה קודמת	קריאה נוכחית	סה"כ צריכה בקוט"ש	מחיר לקוט"ש בא"ג	סה"כ לתשלום
			29/02/20	01/02/20	פרטי חשבון עבור תאריכים:	
777	פסגה	10,883.05	11,129.70	246.65	93.10	229.63 ₪
778	גבע	3,802.75	3,836.10	33.35	56.22	18.75 ₪
779	שפל	4,073.00	4,475.05	402.05	34.70	139.51 ₪

סה"כ לדייר:

פסגה	גבע	שפל	סה"כ	שיא ביקוש
246.65	33.35	402.05	682.05	5.88
229.63 ₪	18.75 ₪	139.51 ₪	387.89 ₪	

סה"כ צריכה  
 סה"כ לתשלום

200.95 ₪	<b>תשלום קבוע</b>	
4.14 ₪	<b>תשלום עבור גודל חיבור בKVA (3x40)</b>	
0.955	<b>מקדם הספק</b>	
0.00 ₪	<b>תשלום עבור מקדם הספק</b>	
592.99 ₪	<b>סה"כ לתשלום</b>	<b>לא כולל מע"מ</b>

התפלגות חיוב בש"ח לפי תעו"ז

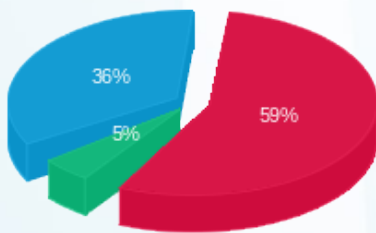

פסגה (229.63 ₪) 59%  
 גבע (18.75 ₪) 5%  
 שפל (139.51 ₪) 36%

הסטוריית צריכה בקוט"ש

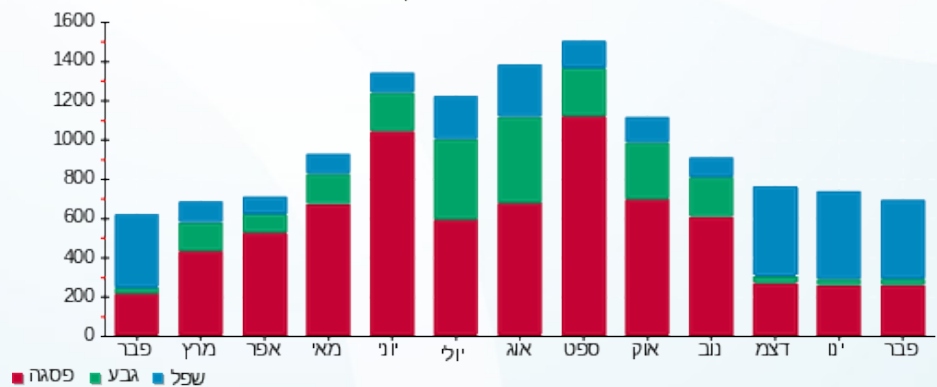



02/03/20 תאריך הפקדה:  
 29/02/20 תאריך קריאה נוכחית:  
 01/02/20 תאריך קריאה קודמת:

שם דייר: קרים דרים - - 28271 - 230  
 שם אתר: קניון לב המפרץ

לקוח/ה נכבד/ה, אנו מתכבדים להגיש את חישוב צריכת החשמל לתקופה 01/02/20 - 29/02/20:

קרים דרים - 230 - 7 - 00024874 (3x40)

סוג תעריף	סוג צריכה	קריאה קודמת	קריאה נוכחית	סה"כ צריכה בקוט"ש	מחיר לקוט"ש בא"ג	סה"כ לתשלום
פרטי חשבון עבור תאריכים:						
777	פסגה	01/02/20	29/02/20	675.86	93.10	629.23 ₪
778	גבע	84,456.34	84,590.58	134.24	56.22	75.47 ₪
779	שפל	204,257.15	205,581.47	1,324.31	34.70	459.54 ₪

סה"כ לדייר:

פסגה	גבע	שפל	סה"כ	שיא ביקוש
675.86	134.24	1,324.31	2,134.41	9.04
629.23 ₪	75.47 ₪	459.54 ₪	1,164.23 ₪	

סה"כ צריכה  
 סה"כ לתשלום

200.95 ₪	תשלום קבוע	
4.14 ₪	תשלום עבור גודל חיבור ב KVA (3x40)	
0.767	מקדם הספק	
222.97 ₪	תשלום עבור מקדם הספק	
1,592.29 ₪	סה"כ לתשלום	לא כולל מע"מ

התפלגות חיוב בש"ח לפי תעו"ז

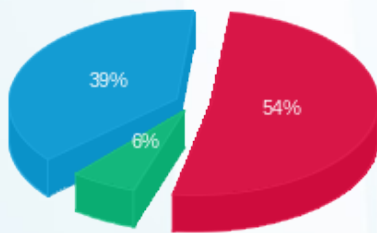

פסגה (629.23 ₪) 54%  
 גבע (75.47 ₪) 39%  
 שפל (459.54 ₪) 6%

הסטוריית צריכה בקוט"ש

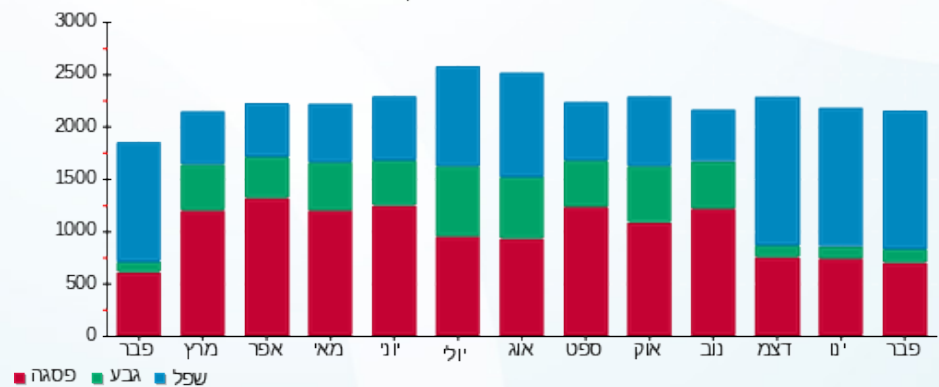



02/03/20 תאריך הפקה:  
 29/02/20 תאריך קריאה נוכחית:  
 01/02/20 תאריך קריאה קודמת:

שם דייר: רנואר -123/ - 28226 T  
 שם אתר: קניון לב המפרץ

לקוח/ה נכבד/ה, אנו מתכבדים להגיש את חישוב צריכת החשמל לתקופה 01/02/20 - 29/02/20:

רנואר -8/123- 00024373 (3x200) - T

סוג תעריף	סוג צריכה	קריאה קודמת	קריאה נוכחית	סה"כ צריכה בקוט"ש	מחיר לקוט"ש בא"ג	סה"כ לתשלום
		01/02/20	29/02/20			
777	פסגה	786,334.19	790,143.01	3,808.82	93.10	3,546.01 ₪
778	גבע	392,235.28	392,647.20	411.92	56.22	231.58 ₪
779	שפל	385,614.11	392,357.13	6,743.02	34.70	2,339.83 ₪

סה"כ לדייר:

פסגה	גבע	שפל	סה"כ	שיא ביקוש
3,808.82	411.92	6,743.02	10,963.77	39.80
3,546.01 ₪	231.58 ₪	2,339.83 ₪	6,117.43 ₪	

סה"כ צריכה  
 סה"כ לתשלום

200.95 ₪	תשלום קבוע	
20.72 ₪	תשלום עבור גודל חיבור KVA (3x200)	
1.000	מקדם הספק	
0.00 ₪	תשלום עבור מקדם הספק	
6,339.10 ₪	סה"כ לתשלום	לא כולל מע"מ

התפלגות חיוב בש"ח לפי תעו"ז

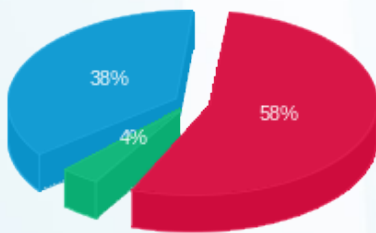

פסגה (3,546.01 ₪) 58%  
 גבע (231.58 ₪) 4%  
 שפל (2,339.83 ₪) 38%

הסטוריית צריכה בקוט"ש

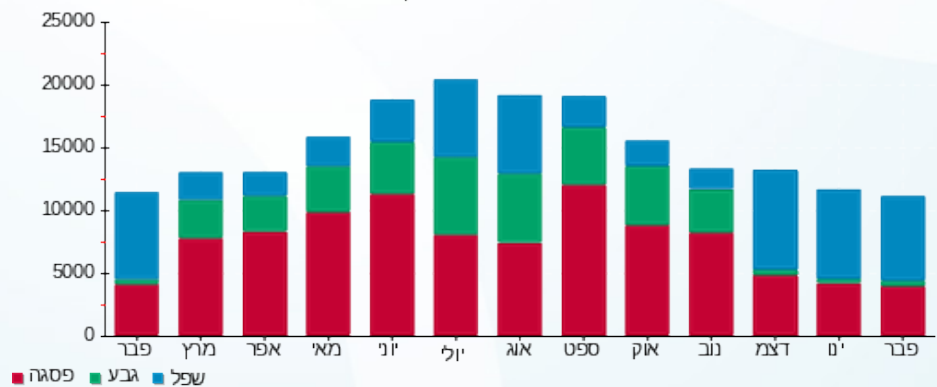

02/03/20 תאריך הפקה:  
 29/02/20 תאריך קריאה נוכחית:  
 01/02/20 תאריך קריאה קודמת:

שם דייר: שילב - - 28262 - 119  
 שם אתר: קניון לב המפרץ

לקוח/ה נכבד/ה, אנו מתכבדים להגיש את חישוב צריכת החשמל לתקופה 01/02/20 - 29/02/20:

שילב - 119 - 6 - 00024387(3x80)

סוג תעריף	סוג צריכה	קריאה קודמת	קריאה נוכחית	סה"כ צריכה בקוט"ש	מחיר לקוט"ש בא"ג	סה"כ לתשלום
פרטי חשבון עבור תאריכים:						
		01/02/20	29/02/20			
777	פסגה	772,079.95	774,047.03	1,967.08	93.10	1,831.35 ₪
778	גבע	367,588.10	367,795.52	207.42	56.22	116.61 ₪
779	שפל	220,398.31	223,661.54	3,263.23	34.70	1,132.34 ₪

סה"כ לדייר:

פסגה	גבע	שפל	סה"כ	שיא ביקוש
1,967.08	207.42	3,263.23	5,437.73	30.69
1,831.35 ₪	116.61 ₪	1,132.34 ₪	3,080.31 ₪	

סה"כ צריכה  
 סה"כ לתשלום

200.95 ₪	<b>תשלום קבוע</b>	לא כולל מע"מ
8.29 ₪	<b>תשלום עבור גודל חיבור בKVA (3x80)</b>	
0.908	<b>מקדם הספק</b>	
38.31 ₪	<b>תשלום עבור מקדם הספק</b>	
3,327.85 ₪	<b>סה"כ לתשלום</b>	

התפלגות חיוב בש"ח לפי תעו"ז

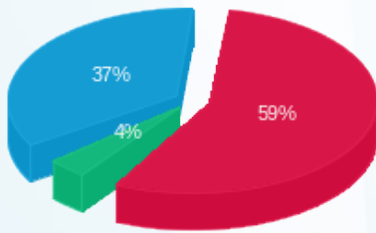

פסגה (1,831.35 ₪) 59%  
 גבע (116.61 ₪) 4%  
 שפל (1,132.34 ₪) 37%

הסטוריית צריכה בקוט"ש

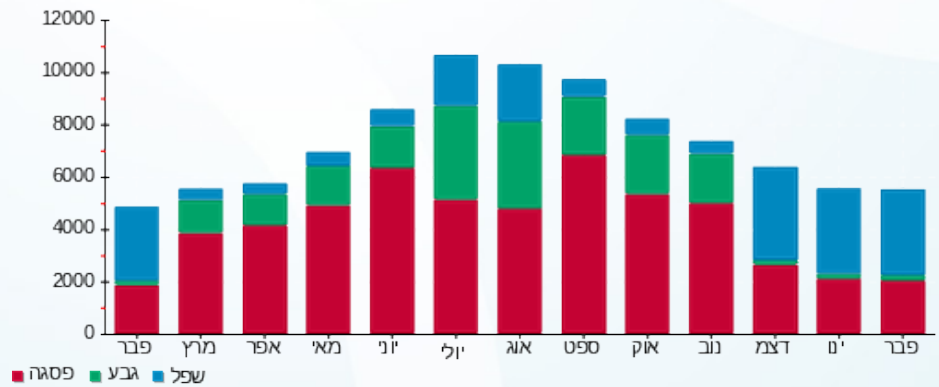



02/03/20 תאריך הפקה:  
 29/02/20 תאריך קריאה נוכחית:  
 01/02/20 תאריך קריאה קודמת:

שם דייר: שילוט פרגליקו - 28908 -  
 שם אתר: קניון לב המפרץ

לקוח/ה נכבד/ה, אנו מתכבדים להגיש את חישוב צריכת החשמל לתקופה 01/02/20 - 29/02/20:

שילוט פרגליקו - 7 - 18040236 (3x16)

סוג תעריף	סוג צריכה	קריאה קודמת	קריאה נוכחית	סה"כ צריכה בקוט"ש	מחיר לקוט"ש בא"ג	סה"כ לתשלום
פרטי חשבון עבור תאריכים:						
777	פסגה	01/02/20	29/02/20	58.58	93.10	54.53 ₪
778	גבע	985.44	997.02	11.58	56.22	6.51 ₪
779	שפל	3,025.71	3,114.70	88.99	34.70	30.88 ₪

סה"כ לדייר:

פסגה	גבע	שפל	סה"כ	שיא ביקוש
58.58	11.58	88.99	159.15	0.48
₪ 54.53	₪ 6.51	₪ 30.88	₪ 91.93	

סה"כ צריכה  
 סה"כ לתשלום

70.00 ₪	תשלום קבוע	לא כולל מע"מ
1.66 ₪	תשלום עבור גודל חיבור בKVA (3x16)	
0.570	מקדם הספק	
48.30 ₪	תשלום עבור מקדם הספק	
211.89 ₪	סה"כ לתשלום	

התפלגות חיוב בש"ח לפי תעו"ז

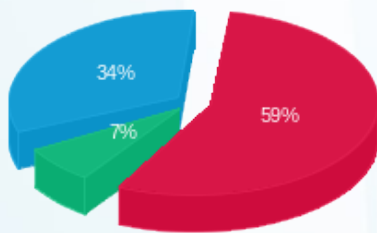

פסגה (₪ 54.53)  
 גבע (₪ 6.51)  
 שפל (₪ 30.88)

הסטוריית צריכה בקוט"ש

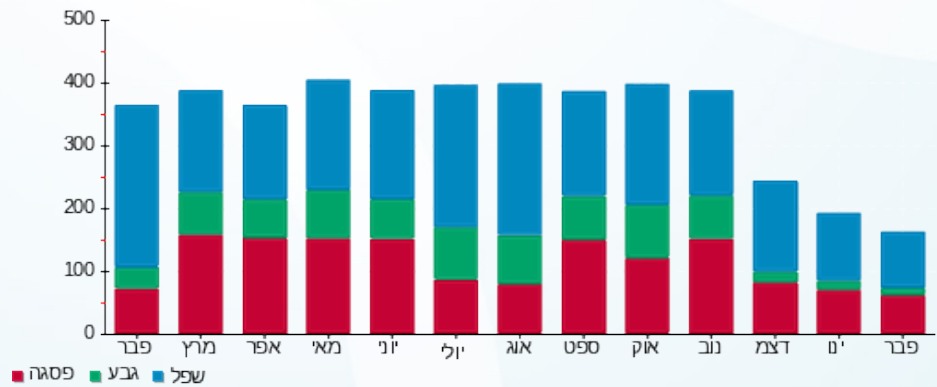

פסגה גבע שפל





02/03/20 תאריך הפקה:  
 29/02/20 תאריך קריאה נוכחית:  
 01/02/20 תאריך קריאה קודמת:

שם דייר: שלט אלדו/ספרינג - 28821  
 שם אתר: קניון לב המפרץ

לקוח/ה נכבד/ה, אנו מתכבדים להגיש את חישוב צריכת החשמל לתקופה 01/02/20 - 29/02/20:

שלט אלדו/ספרינג 28821 - 9 - 18040212 (3x16)

סוג תעריף	סוג צריכה	קריאה קודמת	קריאה נוכחית	סה"כ צריכה בקוט"ש	מחיר לקוט"ש בא"ג	סה"כ לתשלום
פרטי חשבון עבור תאריכים:						
777	פסגה	01/02/20	29/02/20	7.94	93.10	7.39 ₪
778	גבע	135.63	137.22	1.58	56.22	0.89 ₪
779	שפל	512.50	528.16	15.66	34.70	5.44 ₪

סה"כ לדייר:

פסגה	גבע	שפל	סה"כ	שיא ביקוש
7.94	1.58	15.66	25.18	0.08
7.39 ₪	0.89 ₪	5.44 ₪	13.71 ₪	

סה"כ צריכה  
 סה"כ לתשלום

70.00 ₪	תשלום קבוע	
1.66 ₪	תשלום עבור גודל חיבור בKVA (3x16)	
0.989	מקדם הספק	
0.00 ₪	תשלום עבור מקדם הספק	
85.37 ₪	סה"כ לתשלום	לא כולל מע"מ

התפלגות חיוב בש"ח לפי תעו"ז

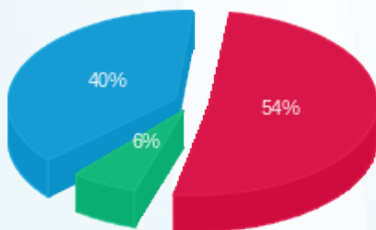

פסגה (7.39 ₪) ■  
 גבע (0.89 ₪) ■  
 שפל (5.44 ₪) ■

הסטוריית צריכה בקוט"ש

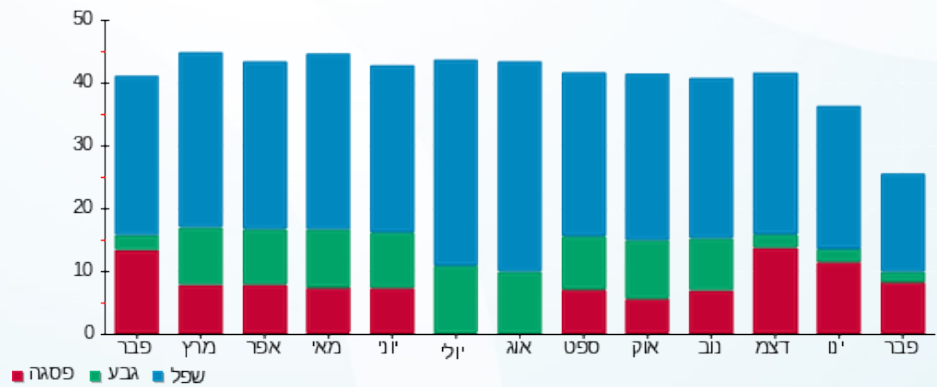

פסגה ■ גבע ■ שפל





02/03/20 תאריך הפקה:  
 29/02/20 תאריך קריאה נוכחית:  
 01/02/20 תאריך קריאה קודמת:

שם דייר: שלט אסותא - 28819  
 שם אתר: קניון לב המפרץ

לקוח/ה נכבד/ה, אנו מתכבדים להגיש את חישוב צריכת החשמל לתקופה 01/02/20 - 29/02/20:

שלט אסותא - 7 - 18040212 (3x16)

סוג תעריף	סוג צריכה	קריאה קודמת	קריאה נוכחית	סה"כ צריכה בקוט"ש	מחיר לקוט"ש בא"ג	סה"כ לתשלום
פרטי חשבון עבור תאריכים:						
777	פסגה	01/02/20	29/02/20	5.09	93.10	4.74 ₪
778	גבע	139.54	140.58	1.04	56.22	0.58 ₪
779	שפל	505.52	515.46	9.94	34.70	3.45 ₪

סה"כ לדייר:

פסגה	גבע	שפל	סה"כ	שיא ביקוש
5.09	1.04	9.94	16.06	0.07
4.74 ₪	0.58 ₪	3.45 ₪	8.77 ₪	

סה"כ צריכה  
 סה"כ לתשלום

70.00 ₪	תשלום קבוע	לא כולל מע"מ
1.66 ₪	תשלום עבור גודל חיבור בKVA (3x16)	
0.970	מקדם הספק	
0.00 ₪	תשלום עבור מקדם הספק	
80.43 ₪	סה"כ לתשלום	

התפלגות חיוב בש"ח לפי תעו"ז

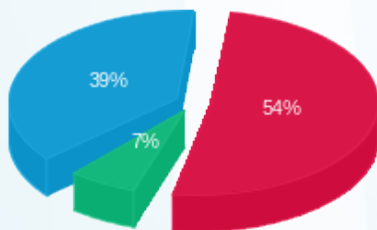

פסגה (4.74 ₪) 54%  
 גבע (0.58 ₪) 39%  
 שפל (3.45 ₪) 7%

הסטוריית צריכה בקוט"ש

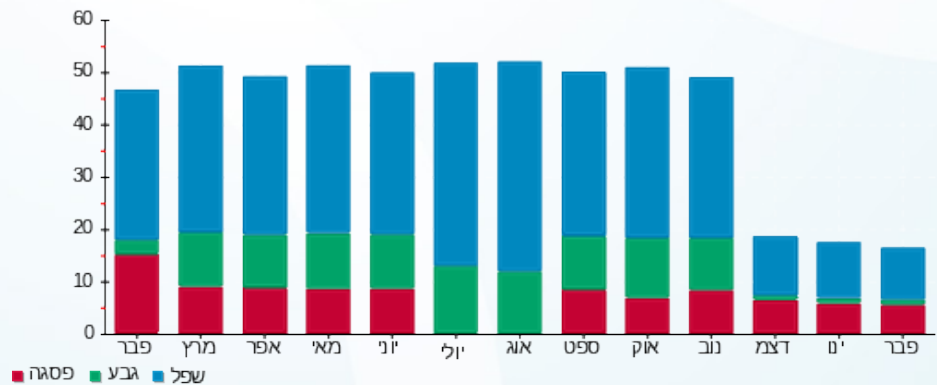



02/03/20 תאריך הפקה:  
 29/02/20 תאריך קריאה נוכחית:  
 01/02/20 תאריך קריאה קודמת:

שם דייר: שלט אקססורייס 28816  
 שם אתר: קניון לב המפרץ

לקוח/ה נכבד/ה, אנו מתכבדים להגיש את חישוב צריכת החשמל לתקופה 01/02/20 - 29/02/20:

שלט אקססורייס 28816 - 2 - 18040212 (3x16)

סוג תעריף	סוג צריכה	קריאה קודמת	קריאה נוכחית	סה"כ צריכה בקוט"ש	מחיר לקוט"ש בא"ג	סה"כ לתשלום
פרטי חשבון עבור תאריכים:						
777	פסגה	01/02/20	29/02/20	4.22	93.10	3.93 ₪
778	גבע	50.35	51.20	0.85	56.22	0.48 ₪
779	שפל	210.10	218.45	8.35	34.70	2.90 ₪

סה"כ לדייר:

פסגה	גבע	שפל	סה"כ	שיא ביקוש
4.22	0.85	8.35	13.42	0.04
3.93 ₪	0.48 ₪	2.90 ₪	7.31 ₪	

סה"כ צריכה  
 סה"כ לתשלום

70.00 ₪	תשלום קבוע	לא כולל מע"מ
1.66 ₪	תשלום עבור גודל חיבור בKVA (3x16)	
1.000	מקדם הספק	
0.00 ₪	תשלום עבור מקדם הספק	
78.97 ₪	סה"כ לתשלום	

התפלגות חיוב בש"ח לפי תעו"ז

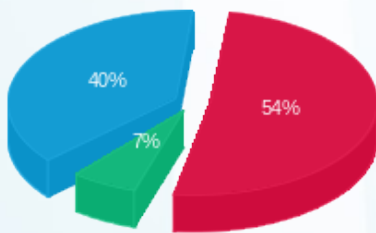

פסגה (3.93 ₪) 54%  
 גבע (0.48 ₪) 40%  
 שפל (2.90 ₪) 7%

הסטוריית צריכה בקוט"ש

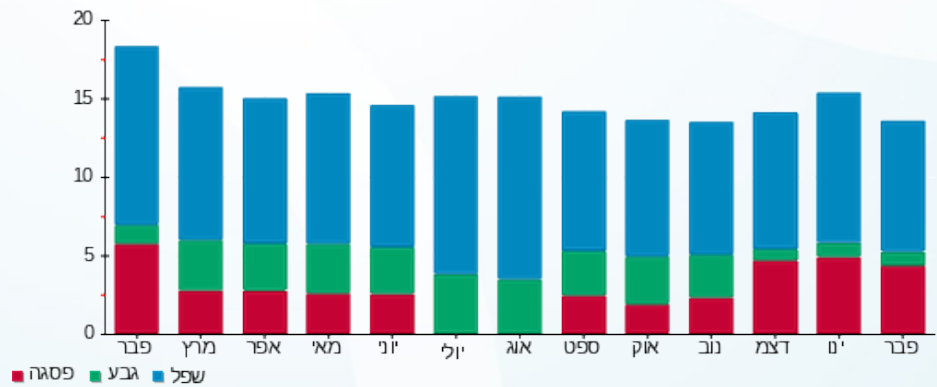



02/03/20 תאריך הפקדה:  
 29/02/20 תאריך קריאה נוכחית:  
 01/02/20 תאריך קריאה קודמת:

שם דייר: שלט ארומה - 28818  
 שם אתר: קניון לב המפרץ

לקוח/ה נכבד/ה, אנו מתכבדים להגיש את חישוב צריכת החשמל לתקופה 01/02/20 - 29/02/20:

שלט ארומה - 6 - 18040212 (3x16)

סוג תעריף	סוג צריכה	קריאה קודמת	קריאה נוכחית	סה"כ צריכה בקוט"ש	מחיר לקוט"ש בא"ג	סה"כ לתשלום
פרטי חשבון עבור תאריכים:						
777	פסגה	01/02/20	29/02/20	0.00	93.10	0.00 ₪
778	גבע	81.34	81.34	0.00	56.22	0.00 ₪
779	שפל	314.50	314.50	0.00	34.70	0.00 ₪

סה"כ לדייר:

פסגה	גבע	שפל	סה"כ	שיא ביקוש
0.00	0.00	0.00	0.00	
0.00 ₪	0.00 ₪	0.00 ₪	0.00 ₪	

סה"כ צריכה  
 סה"כ לתשלום

70.00 ₪	תשלום קבוע	לא כולל מע"מ
1.66 ₪	תשלום עבור גודל חיבור בKVA (3x16)	
0.000	מקדם הספק	
0.00 ₪	תשלום עבור מקדם הספק	
71.66 ₪	סה"כ לתשלום	

התפלגות חיוב בש"ח לפי תעו"ז

הסטוריית צריכה בקוט"ש

פסגה (0.00 ₪)  
 גבע (0.00 ₪)  
 שפל (0.00 ₪)

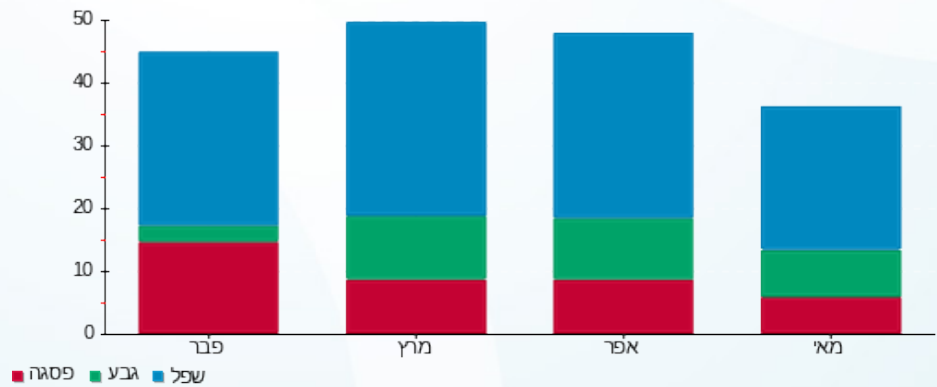



02/03/20

תאריך הפקה:

שם דייר: שלט בלאק - 28815

29/02/20

תאריך קריאה נוכחית:

שם אתר: קניון לב המפרץ

01/02/20

תאריך קריאה קודמת:

לקוח/ה נכבד/ה, אנו מתכבדים להגיש את חישוב צריכת החשמל לתקופה 01/02/20 - 29/02/20:

שלט בלאק - 28815 - 1 - 18040212 (3x16)

סוג תעריף	סוג צריכה	קריאה קודמת	קריאה נוכחית	סה"כ צריכה בקוט"ש	מחיר לקוט"ש בא"ג	סה"כ לתשלום
פרטי חשבון עבור תאריכים:						
777	פסגה	01/02/20	29/02/20	13.65	93.10	12.71 ₪
778	גבע	140.70	143.46	2.75	56.22	1.55 ₪
779	שפל	537.42	564.51	27.09	34.70	9.40 ₪

סה"כ לדייר:

פסגה	גבע	שפל	סה"כ	שיא ביקוש
13.65	2.75	27.09	43.49	0.13
12.71 ₪	1.55 ₪	9.40 ₪	23.65 ₪	

סה"כ צריכה

סה"כ לתשלום

70.00 ₪	תשלום קבוע	לא כולל מע"מ
1.66 ₪	תשלום עבור גודל חיבור ב KVA (3x16)	
0.994	מקדם הספק	
0.00 ₪	תשלום עבור מקדם הספק	
95.31 ₪	סה"כ לתשלום	

התפלגות חיוב בש"ח לפי תעו"ז

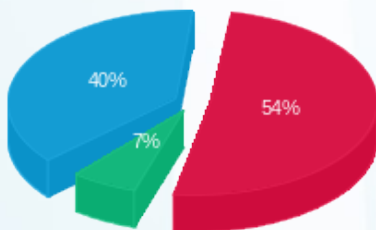

פסגה (12.71 ₪) 54%  
גבע (1.55 ₪) 40%  
שפל (9.40 ₪) 7%

הסטוריית צריכה בקוט"ש

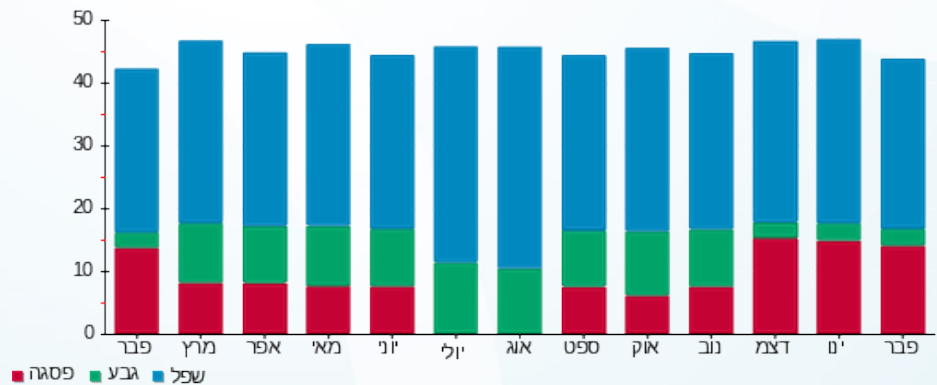

פסגה גבע שפל





02/03/20 תאריך הפקדה:  
 29/02/20 תאריך קריאה נוכחית:  
 01/02/20 תאריך קריאה קודמת:

שם דייר: שלט דרלן 28817  
 שם אתר: קניון לב המפרץ

לקוח/ה נכבד/ה, אנו מתכבדים להגיש את חישוב צריכת החשמל לתקופה 01/02/20 - 29/02/20:

שלט דרלן 28817 - 3 - 18040212(3x16)

סוג תעריף	סוג צריכה	קריאה קודמת	קריאה נוכחית	סה"כ צריכה בקוט"ש	מחיר לקוט"ש בא"ג	סה"כ לתשלום
פרטי חשבון עבור תאריכים:						
777	פסגה	01/02/20	29/02/20	23.94	93.10	22.28 ₪
778	גבע	264.54	269.25	4.70	56.22	2.64 ₪
779	שפל	969.65	1,016.58	46.93	34.70	16.28 ₪

סה"כ לדייר:

פסגה	גבע	שפל	סה"כ	שיא ביקוש
23.94	4.70	46.93	75.57	0.23
22.28 ₪	2.64 ₪	16.28 ₪	41.21 ₪	

סה"כ צריכה  
 סה"כ לתשלום

70.00 ₪	תשלום קבוע	
1.66 ₪	תשלום עבור גודל חיבור בKVA (3x16)	
0.998	מקדם הספק	
0.00 ₪	תשלום עבור מקדם הספק	
112.87 ₪	סה"כ לתשלום	לא כולל מע"מ

התפלגות חיוב בש"ח לפי תעו"ז

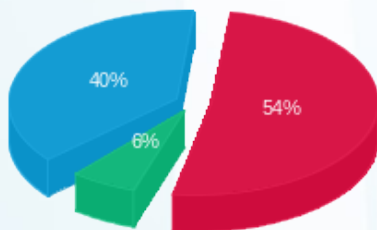

פסגה (22.28 ₪)  
 גבע (2.64 ₪)  
 שפל (16.28 ₪)

הסטוריית צריכה בקוט"ש

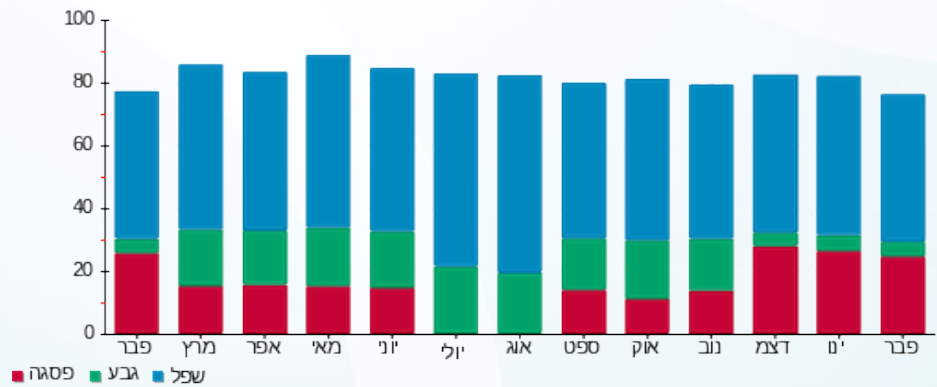



02/03/20 תאריך הפקה:  
 29/02/20 תאריך קריאה נוכחית:  
 01/02/20 תאריך קריאה קודמת:

שם דייר: שלט טו גו - 28825  
 שם אתר: קניון לב המפרץ

לקוח/ה נכבד/ה, אנו מתכבדים להגיש את חישוב צריכת החשמל לתקופה 01/02/20 - 29/02/20:

שלט טו גו - 28825 - 11 - 18040212 (3x16)

סוג תעריף	סוג צריכה	קריאה קודמת	קריאה נוכחית	סה"כ צריכה בקוט"ש	מחיר לקוט"ש בא"ג	סה"כ לתשלום
פרטי חשבון עבור תאריכים:						
777	פסגה	01/02/20	29/02/20	23.62	93.10	21.99 ₪
778	גבע	254.58	259.25	4.67	56.22	2.63 ₪
779	שפל	960.59	1,007.90	47.31	34.70	16.42 ₪

סה"כ לדייר:

פסגה	גבע	שפל	סה"כ	שיא ביקוש
23.62	4.67	47.31	75.60	0.23
21.99 ₪	2.63 ₪	16.42 ₪	41.03 ₪	

סה"כ צריכה  
 סה"כ לתשלום

70.00 ₪	תשלום קבוע	
1.66 ₪	תשלום עבור גודל חיבור בKVA (3x16)	
0.988	מקדם הספק	
0.00 ₪	תשלום עבור מקדם הספק	
112.69 ₪	סה"כ לתשלום	לא כולל מע"מ

התפלגות חיוב בש"ח לפי תעו"ז

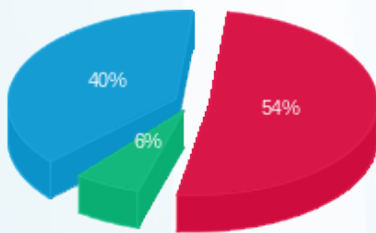

פסגה (21.99 ₪)  
 גבע (2.63 ₪)  
 שפל (16.42 ₪)

הסטוריית צריכה בקוט"ש

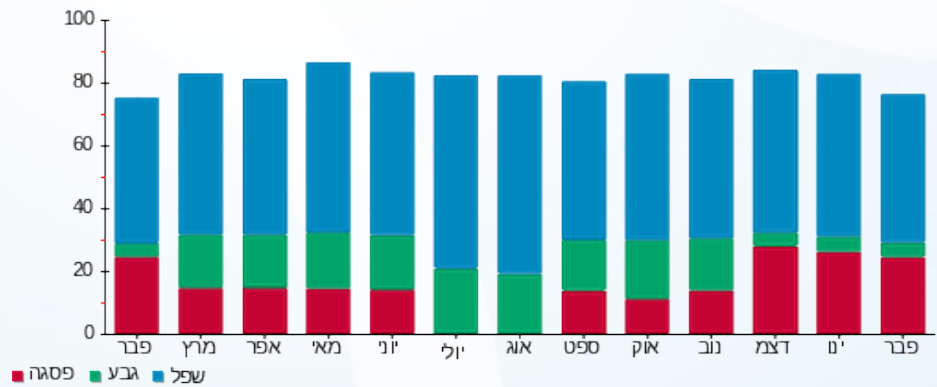

02/03/20 תאריך הפקה:  
 29/02/20 תאריך קריאה נוכחית:  
 01/02/20 תאריך קריאה קודמת:

שם דייר: שלט מטי 30433  
 שם אתר: קניון לב המפרץ

לקוח/ה נכבד/ה, אנו מתכבדים להגיש את חישוב צריכת החשמל לתקופה 01/02/20 - 29/02/20:

שלט מטי 30433 - 4 - 18017331(3x16)

סה"כ לתשלום	מחיר לקוט"ש בא"ג	סה"כ צריכה בקוט"ש	קריאה נוכחית	קריאה קודמת	סוג צריכה	סוג תעריף
			29/02/20	01/02/20	פרטי חשבון עבור תאריכים:	
0.00 ₪	93.10	0.00	0.00	0.00	פסגה	777
0.00 ₪	56.22	0.00	0.00	0.00	גבע	778
0.00 ₪	34.70	0.00	0.00	0.00	שפל	779

סה"כ לדייר:

שיא ביקוש	סה"כ	שפל	גבע	פסגה
	0.00	0.00	0.00	0.00
	0.00 ₪	0.00 ₪	0.00 ₪	0.00 ₪

סה"כ צריכה  
 סה"כ לתשלום

0.00 ₪	תשלום קבוע	
1.66 ₪	תשלום עבור גודל חיבור ב KVA (3x16)	
0.000	מקדם הספק	
0.00 ₪	תשלום עבור מקדם הספק	
1.66 ₪	סה"כ לתשלום	לא כולל מע"מ



02/03/20 תאריך הפקה:  
 29/02/20 תאריך קריאה נוכחית:  
 01/02/20 תאריך קריאה קודמת:

שם דייר: שלט מנדרין 30431  
 שם אתר: קניון לב המפרץ

לקוח/ה נכבד/ה, אנו מתכבדים להגיש את חישוב צריכת החשמל לתקופה 01/02/20 - 29/02/20:

שלט מנדרין - 30431 - 6 - 18040236 (3x16)

סוג תעריף	סוג צריכה	קריאה קודמת	קריאה נוכחית	סה"כ צריכה בקוט"ש	מחיר לקוט"ש בא"ג	סה"כ לתשלום
פרטי חשבון עבור תאריכים:						
777	פסגה	01/02/20	29/02/20	14.58	93.10	13.57 ₪
778	גבע	212.40	215.30	2.90	56.22	1.63 ₪
779	שפל	642.26	663.97	21.71	34.70	7.53 ₪

סה"כ לדייר:

פסגה	גבע	שפל	סה"כ	שיא ביקוש
14.58	2.90	21.71	39.18	0.11
13.57 ₪	1.63 ₪	7.53 ₪	22.73 ₪	

סה"כ צריכה  
 סה"כ לתשלום

0.00 ₪	תשלום קבוע	
1.66 ₪	תשלום עבור גודל חיבור בKVA (3x16)	
0.993	מקדם הספק	
0.00 ₪	תשלום עבור מקדם הספק	
24.39 ₪	סה"כ לתשלום	לא כולל מע"מ

התפלגות חיוב בש"ח לפי תעו"ז

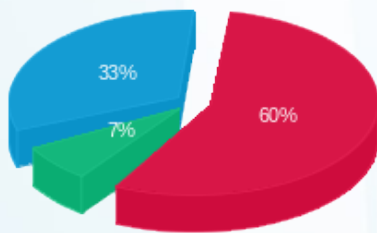

פסגה (13.57 ₪) 60%  
 גבע (1.63 ₪) 7%  
 שפל (7.53 ₪) 33%

הסטוריית צריכה בקוט"ש

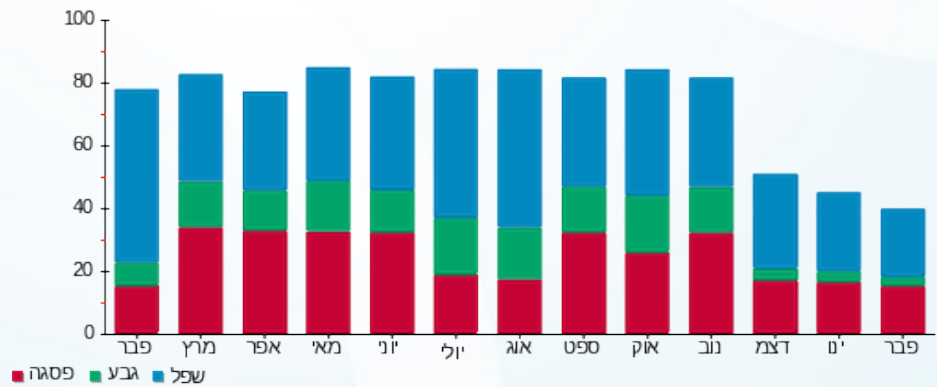

02/03/20 תאריך הפקדה:  
 29/02/20 תאריך קריאה נוכחי:  
 01/02/20 תאריך קריאה קודמת:

שם דייר: שלט מקדונלד - 28237  
 שם אתר: קניון לב המפרץ

לקוח/ה נכבד/ה, אנו מתכבדים להגיש את חישוב צריכת החשמל לתקופה 01/02/20 - 29/02/20:

שלט מקדונלד - 6 - (1x25)00024377

סוג תעריף	סוג צריכה	קריאה קודמת	קריאה נוכחית	סה"כ צריכה בקוט"ש	מחיר לקוט"ש בא"ג	סה"כ לתשלום
פרטי חשבון עבור תאריכים:						
777	פסגה	01/02/20	29/02/20	0.01	93.10	0.01 ₪
778	גבע	13,572.78	13,572.78	0.003	56.22	0.00 ₪
779	שפל	4,944.88	4,944.91	0.03	34.70	0.01 ₪

סה"כ לדייר:

פסגה	גבע	שפל	סה"כ	שיא ביקוש
0.01	0.003	0.03	0.05	0.02
0.01 ₪	0.00 ₪	0.01 ₪	0.03 ₪	

סה"כ צריכה  
 סה"כ לתשלום

70.00 ₪	תשלום קבוע	
0.86 ₪	תשלום עבור גודל חיבור בKVA (1x25)	
0.935	מקדם הספק	
0.00 ₪	תשלום עבור מקדם הספק	
70.89 ₪	סה"כ לתשלום	לא כולל מע"מ

התפלגות חיוב בש"ח לפי תעו"ז

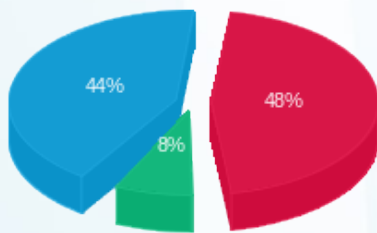

פסגה (0.01 ₪) ■  
 גבע (0.002 ₪) ■  
 שפל (0.01 ₪) ■

הסטוריית צריכה בקוט"ש

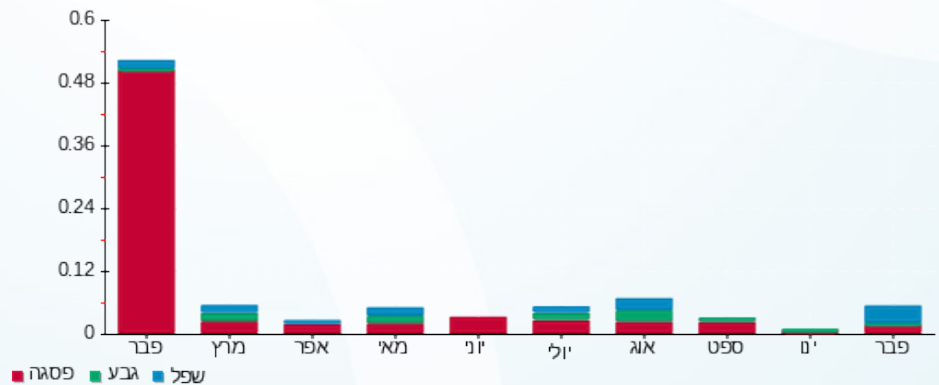

פסגה ■ גבע ■ שפל





02/03/20 תאריך הפקה:  
 29/02/20 תאריך קריאה נוכחית:  
 01/02/20 תאריך קריאה קודמת:

שם דייר: שלט ניו דלהי - 28824  
 שם אתר: קניון לב המפרץ

לקוח/ה נכבד/ה, אנו מתכבדים להגיש את חישוב צריכת החשמל לתקופה 01/02/20 - 29/02/20:

שלט ניו דלהי 28824 - 10 - 18040212 (3x16)

סוג תעריף	סוג צריכה	קריאה קודמת	קריאה נוכחית	סה"כ צריכה בקוט"ש	מחיר לקוט"ש בא"ג	סה"כ לתשלום
פרטי חשבון עבור תאריכים:						
777	פסגה	01/02/20	29/02/20	18.03	93.10	16.79 ₪
778	גבע	185.98	189.62	3.63	56.22	2.04 ₪
779	שפל	706.14	741.70	35.55	34.70	12.34 ₪

סה"כ לדייר:

פסגה	גבע	שפל	סה"כ	שיא ביקוש
18.03	3.63	35.55	57.22	0.17
16.79 ₪	2.04 ₪	12.34 ₪	31.17 ₪	

סה"כ צריכה  
 סה"כ לתשלום

70.00 ₪	תשלום קבוע	לא כולל מע"מ
1.66 ₪	תשלום עבור גודל חיבור בKVA (3x16)	
0.953	מקדם הספק	
0.00 ₪	תשלום עבור מקדם הספק	
102.82 ₪	סה"כ לתשלום	

התפלגות חיוב בש"ח לפי תעו"ז

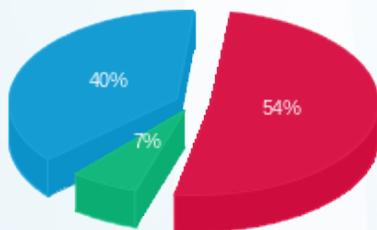

פסגה (16.79 ₪) 54%  
 גבע (2.04 ₪) 40%  
 שפל (12.34 ₪) 7%

הסטוריית צריכה בקוט"ש

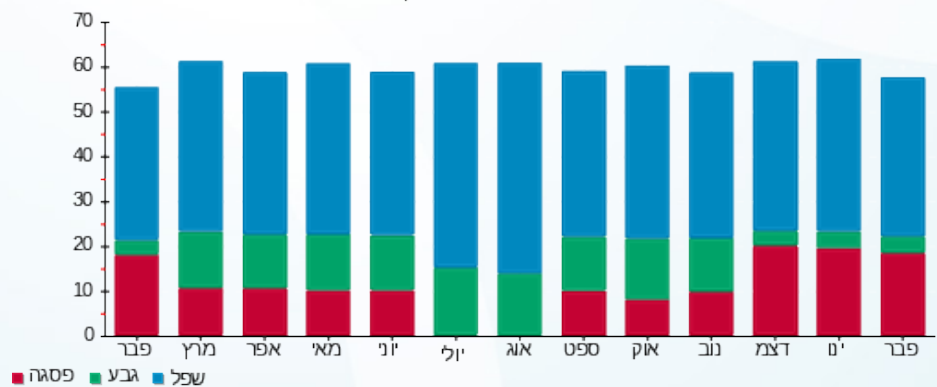



02/03/20 תאריך הפקה:  
 29/02/20 תאריך קריאה נוכחי:  
 01/02/20 תאריך קריאה קודמת:

שם דייר: שלט קסטרו - 28826  
 שם אתר: קניון לב המפרץ

לקוח/ה נכבד/ה, אנו מתכבדים להגיש את חישוב צריכת החשמל לתקופה 01/02/20 - 29/02/20:

שלט קסטרו 28826 - 12 - 18040212 (3x16)

סוג תעריף	סוג צריכה	קריאה קודמת	קריאה נוכחית	סה"כ צריכה בקוט"ש	מחיר לקוט"ש בא"ג	סה"כ לתשלום
פרטי חשבון עבור תאריכים:						
777	פסגה	01/02/20	29/02/20	10.14	93.10	9.44 ₪
778	גבע	106.67	108.72	2.05	56.22	1.15 ₪
779	שפל	404.19	424.18	19.98	34.70	6.93 ₪

סה"כ לדייר:

פסגה	גבע	שפל	סה"כ	שיא ביקוש
10.14	2.05	19.98	32.18	0.09
9.44 ₪	1.15 ₪	6.93 ₪	17.53 ₪	

סה"כ צריכה  
 סה"כ לתשלום

70.00 ₪	תשלום קבוע	לא כולל מע"מ
1.66 ₪	תשלום עבור גודל חיבור בKVA (3x16)	
0.991	מקדם הספק	
0.00 ₪	תשלום עבור מקדם הספק	
89.19 ₪	סה"כ לתשלום	

התפלגות חיוב בש"ח לפי תעו"ז

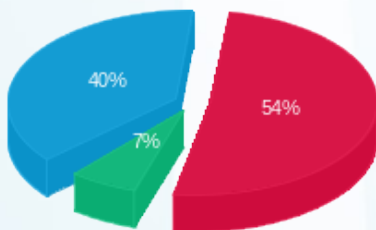

פסגה (9.44 ₪) 54%  
 גבע (1.15 ₪) 7%  
 שפל (6.93 ₪) 40%

הסטוריית צריכה בקוט"ש

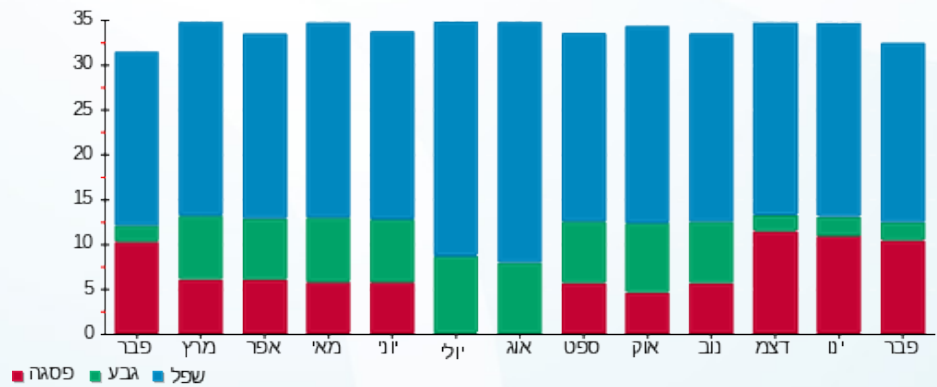



02/03/20 תאריך הפקה:  
 29/02/20 תאריך קריאה נוכחית:  
 01/02/20 תאריך קריאה קודמת:

שם דייר: שלט קפה גרג - 28820  
 שם אתר: קניון לב המפרץ

לקוח/ה נכבד/ה, אנו מתכבדים להגיש את חישוב צריכת החשמל לתקופה 01/02/20 - 29/02/20:

שלט קפה גרג - 8 - 18040212(0x0)

סוג תעריף	סוג צריכה	קריאה קודמת	קריאה נוכחית	סה"כ צריכה בקוט"ש	מחיר לקוט"ש בא"ג	סה"כ לתשלום
פרטי חשבון עבור תאריכים:						
777	פסגה	01/02/20	29/02/20	0.00	93.10	0.00 ₪
778	גבע	204.18	204.18	0.00	56.22	0.00 ₪
779	שפל	686.26	686.26	0.00	34.70	0.00 ₪

סה"כ לדייר:

פסגה	גבע	שפל	סה"כ	שיא ביקוש
0.00	0.00	0.00	0.00	
0.00 ₪	0.00 ₪	0.00 ₪	0.00 ₪	

סה"כ צריכה  
 סה"כ לתשלום

70.00 ₪	תשלום קבוע	לא כולל מע"מ
0.00 ₪	תשלום עבור גודל חיבור בKVA (0x0)	
0.000	מקדם הספק	
0.00 ₪	תשלום עבור מקדם הספק	
70.00 ₪	סה"כ לתשלום	





02/03/20 תאריך הפקדה:  
 29/02/20 תאריך קריאה נוכחית:  
 01/02/20 תאריך קריאה קודמת:

שם דייר: שלט קפה קפה 30432  
 שם אתר: קניון לב המפרץ

לקוח/ה נכבד/ה, אנו מתכבדים להגיש את חישוב צריכת החשמל לתקופה 01/02/20 - 29/02/20:

שלט קפה קפה 30432 - 10 - 18040236(3x16)

סוג תעריף	סוג צריכה	קריאה קודמת	קריאה נוכחית	סה"כ צריכה בקוט"ש	מחיר לקוט"ש בא"ג	סה"כ לתשלום
פרטי חשבון עבור תאריכים:						
777	פסגה	01/02/20	29/02/20	21.15	93.10	19.69 ₪
778	גבע	0.00	4.75	4.75	56.22	2.67 ₪
779	שפל	0.00	31.71	31.71	34.70	11.00 ₪

סה"כ לדייר:

פסגה	גבע	שפל	סה"כ	שיא ביקוש
21.15	4.75	31.71	57.62	0.28
19.69 ₪	2.67 ₪	11.00 ₪	33.37 ₪	

סה"כ צריכה  
 סה"כ לתשלום

0.00 ₪	תשלום קבוע	לא כולל מע"מ
1.66 ₪	תשלום עבור גודל חיבור בKVA (3x16)	
0.994	מקדם הספק	
0.00 ₪	תשלום עבור מקדם הספק	
35.03 ₪	סה"כ לתשלום	

התפלגות חיוב בש"ח לפי תעו"ז

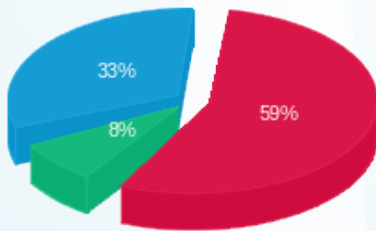

פסגה (19.69 ₪) 59%  
 גבע (2.67 ₪) 8%  
 שפל (11.00 ₪) 33%

הסטוריית צריכה בקוט"ש

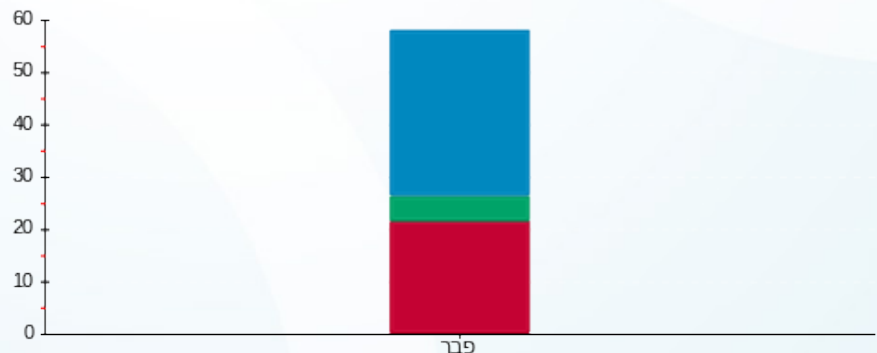

פסגה גבע שפל





02/03/20

תאריך הפקדה:

שם דייר: תירות מרפא אינה ברגמן - - 28216 - 308

29/02/20

תאריך קריאה נוכחית:

שם אתר: קניון לב המפרץ

01/02/20

תאריך קריאה קודמת:

לקוח/ה נכבד/ה, אנו מתכבדים להגיש את חישוב צריכת החשמל לתקופה 01/02/20 - 29/02/20:

תירות מרפא אינה ברגמן - 308 - 8 - (3x63)00024369

סוג תעריף	סוג צריכה	קריאה קודמת	קריאה נוכחית	סה"כ צריכה בקוט"ש	מחיר לקוט"ש בא"ג	סה"כ לתשלום
פרטי חשבון עבור תאריכים:						
777	פסגה	01/02/20	29/02/20	38.61	93.10	35.94 ₪
778	גבע	9,200.38	9,214.84	14.46	56.22	8.13 ₪
779	שפל	19,993.92	20,139.36	145.44	34.70	50.47 ₪

סה"כ לדייר:

פסגה	גבע	שפל	סה"כ	שיא ביקוש
38.61	14.46	145.44	198.51	1.69
₪ 35.94	₪ 8.13	₪ 50.47	₪ 94.54	

סה"כ צריכה

סה"כ לתשלום

200.95 ₪	תשלום קבוע	לא כולל מע"מ
6.53 ₪	תשלום עבור גודל חיבור בKVA (3x63)	
0.892	מקדם הספק	
2.63 ₪	תשלום עבור מקדם הספק	
304.65 ₪	סה"כ לתשלום	

התפלגות חיוב בש"ח לפי תעו"ז

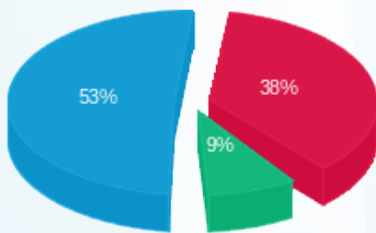

פסגה (35.94 ₪) 53%  
גבע (8.13 ₪) 38%  
שפל (50.47 ₪) 9%

הסטוריית צריכה בקוט"ש

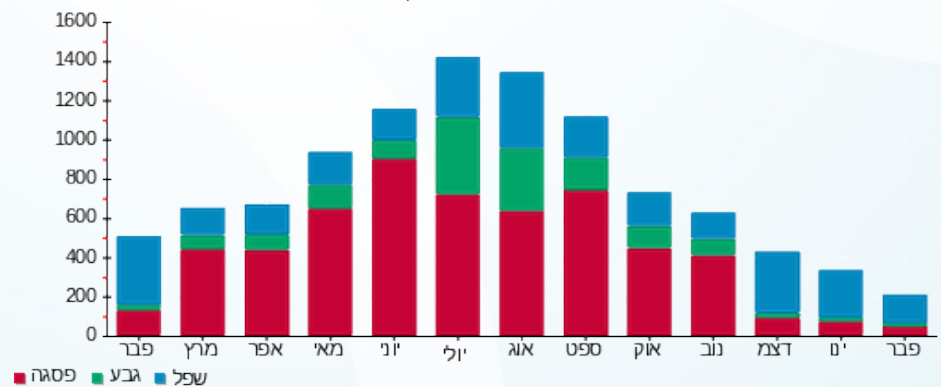

02/03/20 תאריך הפקה:  
 29/02/20 תאריך קריאה נוכחית:  
 01/02/20 תאריך קריאה קודמת:

שם דייר: תכשטי פרינסס - 208 - 28240  
 שם אתר: קניון לב המפרץ

לקוח/ה נכבד/ה, אנו מתכבדים להגיש את חישוב צריכת החשמל לתקופה 01/02/20 - 29/02/20:

תכשטי פרינסס - 208 - 2 (00024380x3x25)

סוג תעריף	סוג צריכה	קריאה קודמת	קריאה נוכחית	סה"כ צריכה בקוט"ש	מחיר לקוט"ש בא"ג	סה"כ לתשלום
פרטי חשבון עבור תאריכים:						
777	פסגה	01/02/20	29/02/20	214.62	93.10	199.81 ₪
778	גבע	64,726.49	64,773.78	47.29	56.22	26.59 ₪
779	שפל	52,233.66	52,700.47	466.81	34.70	161.98 ₪

סה"כ לדייר:

פסגה	גבע	שפל	סה"כ	שיא ביקוש
214.62	47.29	466.81	728.73	3.68
199.81 ₪	26.59 ₪	161.98 ₪	388.39 ₪	

סה"כ צריכה  
 סה"כ לתשלום

200.95 ₪	תשלום קבוע	לא כולל מע"מ
2.59 ₪	תשלום עבור גודל חיבור KVA (3x25)	
0.869	מקדם הספק	
19.73 ₪	תשלום עבור מקדם הספק	
611.65 ₪	סה"כ לתשלום	

התפלגות חיוב בש"ח לפי תעו"ז

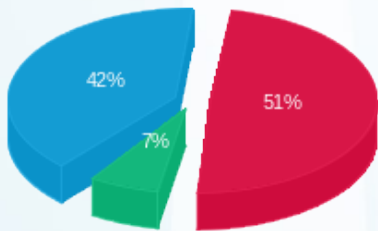

פסגה (199.81 ₪) 51%  
 גבע (26.59 ₪) 42%  
 שפל (161.98 ₪) 7%

הסטוריית צריכה בקוט"ש

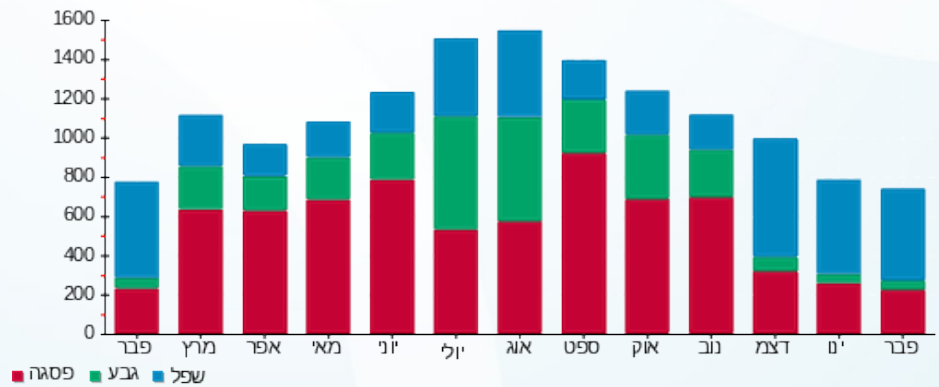

02/03/20 תאריך הפקדה:  
 29/02/20 תאריך קריאה נוכחית:  
 01/02/20 תאריך קריאה קודמת:

שם דייר: תמנון - - 28602 - 100/8-10  
 שם אתר: קניון לב המפרץ

לקוח/ה נכבד/ה, אנו מתכבדים להגיש את חישוב צריכת החשמל לתקופה 01/02/20 - 29/02/20:

תמנון - 100/8-10 - 5 - 18029647 (3x250)

סוג תעריף	סוג צריכה	קריאה קודמת	קריאה נוכחית	סה"כ צריכה בקוט"ש	מחיר לקוט"ש בא"ג	סה"כ לתשלום
פרטי חשבון עבור תאריכים:						
777	פסגה	01/02/20	29/02/20	2,318.00	93.10	2,158.06 ₪
778	גבע	60,012.00	60,386.40	374.40	56.22	210.49 ₪
779	שפל	67,118.40	71,516.00	4,397.60	34.70	1,525.97 ₪

סה"כ לדייר:

פסגה	גבע	שפל	סה"כ	שיא ביקוש
2,318.00	374.40	4,397.60	7,090.00	39.38
2,158.06 ₪	210.49 ₪	1,525.97 ₪	3,894.51 ₪	

סה"כ צריכה  
 סה"כ לתשלום

200.95 ₪	תשלום קבוע	
25.90 ₪	תשלום עבור גודל חיבור ב KVA (3x250)	
0.988	מקדם הספק	
0.00 ₪	תשלום עבור מקדם הספק	
4,121.37 ₪	סה"כ לתשלום	לא כולל מע"מ

התפלגות חיוב בש"ח לפי תעו"ז

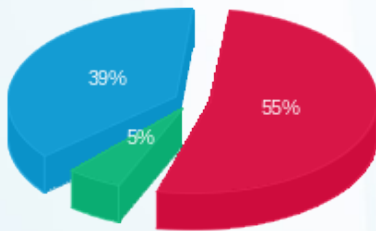

■ פסגה (2,158.06 ₪)  
 ■ גבע (210.49 ₪)  
 ■ שפל (1,525.97 ₪)

הסטוריית צריכה בקוט"ש

