



02/03/20

תאריך הפקדה:

שם דייר: (בא לי) קניון

29/02/20

תאריך קריאה נוכחית:

שם אתר: קניון אבנת

01/02/20

תאריך קריאה קודמת:

לקוח/ה נכבד/ה, אנו מתכבדים להגיש את חישוב צריכת החשמל לתקופה 01/02/20 - 29/02/20:

קניון (בא לי) - 4 - 00024306(0x0)

סה"כ לתשלום	מחיר לקוט"ש בא"ג	סה"כ צריכה בקוט"ש	קריאה נוכחית	קריאה קודמת	סוג צריכה	סוג תעריף
			29/02/20	01/02/20	פרטי חשבון עבור תאריכים:	
₪ -0.08	93.10	-0.09	159,993.22	159,993.31	פסגה	777
₪ -0.03	56.22	-0.05	159,996.38	159,996.43	גבע	778
₪ -0.13	34.70	-0.37	159,987.68	159,988.04	שפל	779

סה"כ לדייר:

שיא ביקוש	סה"כ	שפל	גבע	פסגה
0.01	-0.51	-0.37	-0.05	-0.09
	₪ -0.24	₪ -0.13	₪ -0.03	₪ -0.08

סה"כ צריכה

סה"כ לתשלום

₪ 0.00	תשלום קבוע	
₪ 0.00	תשלום עבור גודל חיבור בKVA (0x0)	
₪ -0.24	סה"כ לתשלום	לא כולל מע"מ





02/03/20 תאריך הפקה:
 29/02/20 תאריך קריאה נוכחית:
 01/02/20 תאריך קריאה קודמת:

שם דייר: *לידיעה - מגדלי קירור לחלוקה
 שם אתר: קניון אבנת

לקוח/ה נכבד/ה, אנו מתכבדים להגיש את חישוב צריכת החשמל לתקופה 01/02/20 - 29/02/20:

מגדל קירור 1 - 18029704(0x0) - CT1

סוג תעריף	סוג צריכה	קריאה קודמת	קריאה נוכחית	סה"כ צריכה בקוט"ש	מחיר לקוט"ש בא"ג	סה"כ לתשלום
פרטי חשבון עבור תאריכים:						
777	פסגה	01/02/20	29/02/20	2,680.20	93.10	2,495.27 ₪
778	גבע	34,329.40	34,528.60	199.20	56.22	111.99 ₪
779	שפל	33,514.00	37,518.00	4,004.00	34.70	1,389.39 ₪

מגדל קירור 2 - 18029704(0x0) - CT 2

סוג תעריף	סוג צריכה	קריאה קודמת	קריאה נוכחית	סה"כ צריכה בקוט"ש	מחיר לקוט"ש בא"ג	סה"כ לתשלום
פרטי חשבון עבור תאריכים:						
777	פסגה	01/02/20	29/02/20	2,361.60	93.10	2,198.65 ₪
778	גבע	34,546.50	35,049.70	503.20	56.22	282.90 ₪
779	שפל	33,297.60	39,284.70	5,987.10	34.70	2,077.52 ₪

מגדל קירור 5 - 18029704(0x0) - CT 10/1

סוג תעריף	סוג צריכה	קריאה קודמת	קריאה נוכחית	סה"כ צריכה בקוט"ש	מחיר לקוט"ש בא"ג	סה"כ לתשלום
פרטי חשבון עבור תאריכים:						
777	פסגה	01/02/20	29/02/20	2,231.20	93.10	2,077.25 ₪
778	גבע	48,446.20	48,652.00	205.80	56.22	115.70 ₪
779	שפל	53,758.00	56,997.60	3,239.60	34.70	1,124.14 ₪

מגדלי קירור לוח משאבות - 14 - 18029704(0x0)

סוג תעריף	סוג צריכה	קריאה קודמת	קריאה נוכחית	סה"כ צריכה בקוט"ש	מחיר לקוט"ש בא"ג	סה"כ לתשלום
פרטי חשבון עבור תאריכים:						
777	פסגה	01/02/20	29/02/20	29,366.40	93.10	27,340.12 ₪
778	גבע	403,436.00	407,984.00	4,548.00	56.22	2,556.89 ₪
779	שפל	600,688.00	662,813.60	62,125.60	34.70	21,557.58 ₪

סה"כ לדיר:

פסגה	גבע	שפל	סה"כ	שיא ביקוש
------	-----	-----	------	-----------



סה"כ לדירה:

פסגה	גבע	שפל	סה"כ	שיא ביקוש
36,639.40	5,456.20	75,356.30	117,451.90	244.58
₪ 34,111.28	₪ 3,067.48	₪ 26,148.64	₪ 63,327.39	

סה"כ צריכה

סה"כ לתשלום

₪ 0.00	תשלום קבוע	
₪ 0.00	תשלום עבור גודל חיבור ב-KVA (0x0)	
₪ 63,327.39	סה"כ לתשלום	לא כולל מע"מ

התפלגות חיוב בש"ח לפי תע"ז

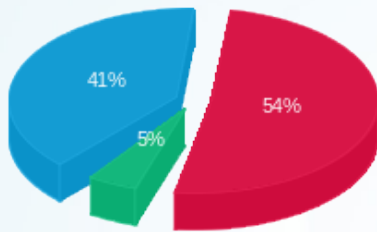

- פסגה (₪ 34,111.28)
- גבע (₪ 3,067.48)
- שפל (₪ 26,148.64)

הסטוריית צריכה בקוט"ש

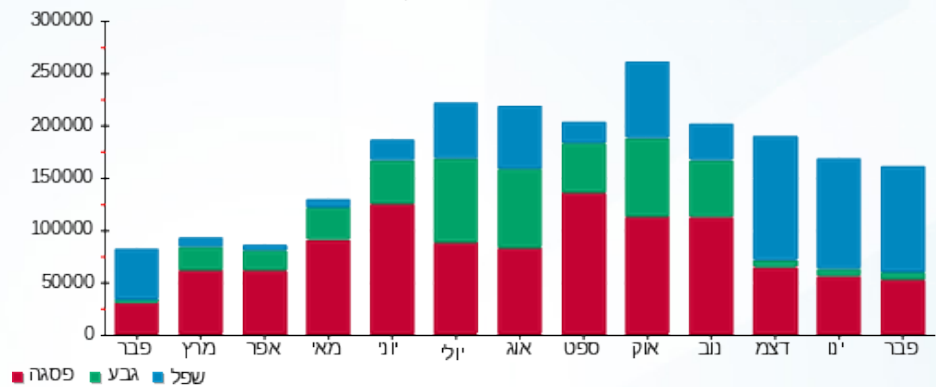



02/03/20

תאריך הפקדה:

שם דייר: 001-פלאפון אנטנות

29/02/20

תאריך קריאה נוכחית:

שם אתר: קניון אבנת

01/02/20

תאריך קריאה קודמת:

לקוח/ה נכבד/ה, אנו מתכבדים להגיש את חישוב צריכת החשמל לתקופה 01/02/20 - 29/02/20:

001-פלאפון אנטנות - 3 - 00023702(0x0)

סוג תעריף	סוג צריכה	קריאה קודמת	קריאה נוכחית	סה"כ צריכה בקוט"ש	מחיר לקוט"ש בא"ג	סה"כ לתשלום
פרטי חשבון עבור תאריכים:						
777	פסגה	01/02/20	29/02/20	1,152.83	93.10	1,073.28 ₪
778	גבע	130,384.33	130,911.07	526.74	56.22	296.13 ₪
779	שפל	327,083.23	331,094.14	4,010.92	34.70	1,391.79 ₪

סה"כ לדייר:

פסגה	גבע	שפל	סה"כ	שיא ביקוש
1,152.83	526.74	4,010.92	5,690.49	10.59
1,073.28 ₪	296.13 ₪	1,391.79 ₪	2,761.20 ₪	

סה"כ צריכה

סה"כ לתשלום

200.95 ₪	תשלום קבוע	
0.00 ₪	תשלום עבור גודל חיבור בKVA (0x0)	
2,962.15 ₪	סה"כ לתשלום	לא כולל מע"מ

התפלגות חיוב בש"ח לפי תע"ז

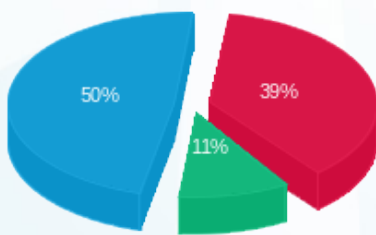

■ פסגה (1,073.28 ₪)
■ גבע (296.13 ₪)
■ שפל (1,391.79 ₪)

הסטוריית צריכה בקוט"ש

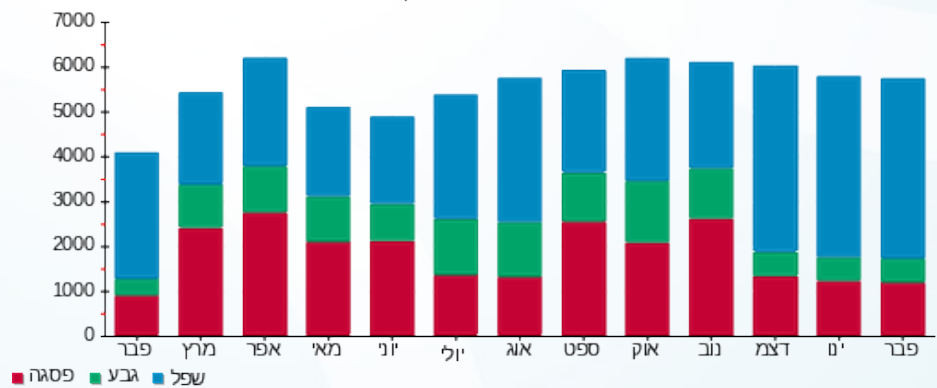

■ פסגה ■ גבע ■ שפל





02/03/20

תאריך הפקה:

שם דייר: 002.1-סלקום אנטנות

29/02/20

תאריך קריאה נוכחית:

שם אתר: קניון אבנת

01/02/20

תאריך קריאה קודמת:

לקוח/ה נכבד/ה, אנו מתכבדים להגיש את חישוב צריכת החשמל לתקופה 01/02/20 - 29/02/20:

00024325 - 5 - סלקום אנטנות (0x0)

סוג תעריף	סוג צריכה	קריאה קודמת	קריאה נוכחית	סה"כ צריכה בקוט"ש	מחיר לקוט"ש בא"ג	סה"כ לתשלום
פרטי חשבון עבור תאריכים:						
777	פסגה	01/02/20	29/02/20	191.00	93.10	177.82 ₪
778	גבע	5,076.38	5,165.68	89.30	56.22	50.20 ₪
779	שפל	15,046.15	15,725.32	679.17	34.70	235.67 ₪

סה"כ לדייר:

פסגה	גבע	שפל	סה"כ	שיא ביקוש
191.00	89.30	679.17	959.47	1.75
177.82 ₪	50.20 ₪	235.67 ₪	463.70 ₪	

סה"כ צריכה

סה"כ לתשלום

200.95 ₪	תשלום קבוע	
0.00 ₪	תשלום עבור גודל חיבור בKVA (0x0)	
664.65 ₪	סה"כ לתשלום	לא כולל מע"מ

התפלגות חיוב בש"ח לפי תע"ז

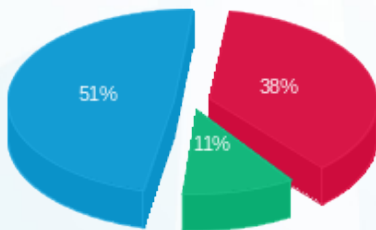

- פסגה (177.82 ₪) 51%
- גבע (50.20 ₪) 11%
- שפל (235.67 ₪) 38%

הסטוריית צריכה בקוט"ש

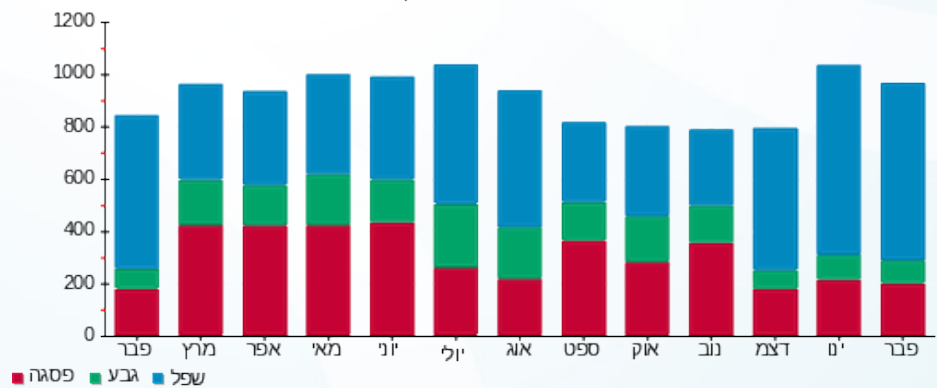



02/03/20 תאריך הפקדה:
 29/02/20 תאריך קריאה נוכחית:
 01/02/20 תאריך קריאה קודמת:

שם דייר: 002.2-סלקום אנטנות
 שם אתר: קניון אבנת

לקוח/ה נכבד/ה, אנו מתכבדים להגיש את חישוב צריכת החשמל לתקופה 01/02/20 - 29/02/20:

00024307 - 8 - סלקום אנטנות (0x0)

סוג תעריף	סוג צריכה	קריאה קודמת	קריאה נוכחית	סה"כ צריכה בקוט"ש	מחיר לקוט"ש בא"ג	סה"כ לתשלום
פרטי חשבון עבור תאריכים:						
777	פסגה	01/02/20	29/02/20	490.78	93.10	456.92 ₪
778	גבע	176,332.22	176,572.54	240.31	56.22	135.10 ₪
779	שפל	335,983.10	337,818.87	1,835.78	34.70	637.01 ₪

סה"כ לדייר:

פסגה	גבע	שפל	סה"כ	שיא ביקוש
490.78	240.31	1,835.78	2,566.87	4.69
456.92 ₪	135.10 ₪	637.01 ₪	1,229.03 ₪	

סה"כ צריכה
 סה"כ לתשלום

200.95 ₪	תשלום קבוע	
0.00 ₪	תשלום עבור גודל חיבור בKVA (0x0)	
1,429.98 ₪	סה"כ לתשלום	לא כולל מע"מ

התפלגות חיוב בש"ח לפי תע"ז

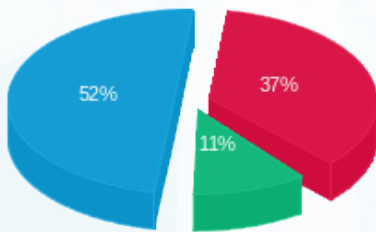

■ פסגה (456.92 ₪)
 ■ גבע (135.10 ₪)
 ■ שפל (637.01 ₪)

הסטוריית צריכה בקוט"ש

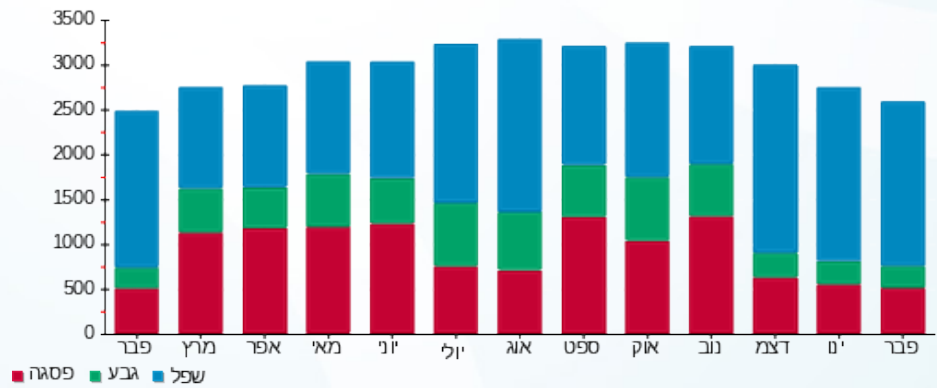



02/03/20

תאריך הפקדה:

שם דייר: 002.3-סלקום אנטנות

29/02/20

תאריך קריאה נוכחית:

שם אתר: קניון אבנת

01/02/20

תאריך קריאה קודמת:

לקוח/ה נכבד/ה, אנו מתכבדים להגיש את חישוב צריכת החשמל לתקופה 01/02/20 - 29/02/20:

00024317 - 8 - סלקום אנטנות (0x0)

סוג תעריף	סוג צריכה	קריאה קודמת	קריאה נוכחית	סה"כ צריכה בקוט"ש	מחיר לקוט"ש בא"ג	סה"כ לתשלום
פרטי חשבון עבור תאריכים:						
777	פסגה	01/02/20	29/02/20	196.70	93.10	183.12 ₪
778	גבע	26,765.51	26,855.59	90.07	56.22	50.64 ₪
779	שפל	56,226.56	56,932.83	706.27	34.70	245.08 ₪

סה"כ לדייר:

פסגה	גבע	שפל	סה"כ	שיא ביקוש
196.70	90.07	706.27	993.04	1.86
183.12 ₪	50.64 ₪	245.08 ₪	478.84 ₪	

סה"כ צריכה

סה"כ לתשלום

200.95 ₪	תשלום קבוע	
0.00 ₪	תשלום עבור גודל חיבור בKVA (0x0)	
679.79 ₪	סה"כ לתשלום	לא כולל מע"מ

התפלגות חיוב בש"ח לפי תעו"ז

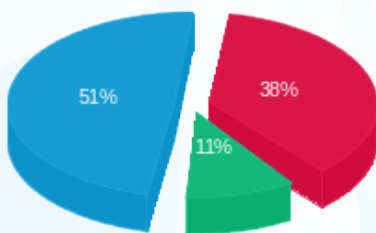

- פסגה (183.12 ₪) 51%
- גבע (50.64 ₪) 11%
- שפל (245.08 ₪) 38%

הסטוריית צריכה בקוט"ש

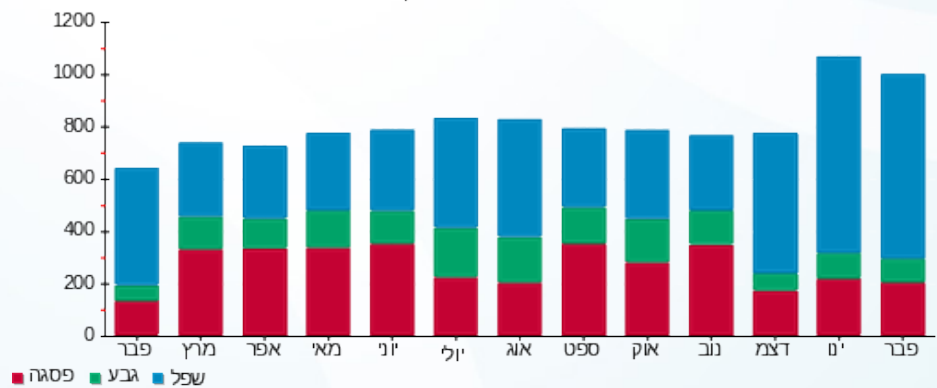



02/03/20

תאריך הפקדה:

שם דייר: 002.4- סלקום

29/02/20

תאריך קריאה נוכחית:

שם אתר: קניון אבנת

01/02/20

תאריך קריאה קודמת:

לקוח/ה נכבד/ה, אנו מתכבדים להגיש את חישוב צריכת החשמל לתקופה 01/02/20 - 29/02/20:

002.4- סלקום - 3 - 00013177(0x0)

סוג תעריף	סוג צריכה	קריאה קודמת	קריאה נוכחית	סה"כ צריכה בקוט"ש	מחיר לקוט"ש בא"ג	סה"כ לתשלום
פרטי חשבון עבור תאריכים:						
777	פסגה	01/02/20	29/02/20	343.31	93.10	319.62 ₪
778	גבע	13,091.48	13,253.25	161.78	56.22	90.95 ₪
779	שפל	40,096.39	41,297.05	1,200.66	34.70	416.63 ₪

סה"כ לדייר:

פסגה	גבע	שפל	סה"כ	שיא ביקוש
343.31	161.78	1,200.66	1,705.74	3.36
319.62 ₪	90.95 ₪	416.63 ₪	827.20 ₪	

סה"כ צריכה

סה"כ לתשלום

200.95 ₪	תשלום קבוע	
0.00 ₪	תשלום עבור גודל חיבור בKVA (0x0)	
1,028.15 ₪	סה"כ לתשלום	לא כולל מע"מ

התפלגות חיוב בש"ח לפי תע"ז

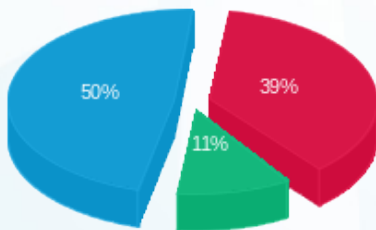

- פסגה (319.62 ₪) 50%
- גבע (90.95 ₪) 11%
- שפל (416.63 ₪) 39%

הסטוריית צריכה בקוט"ש

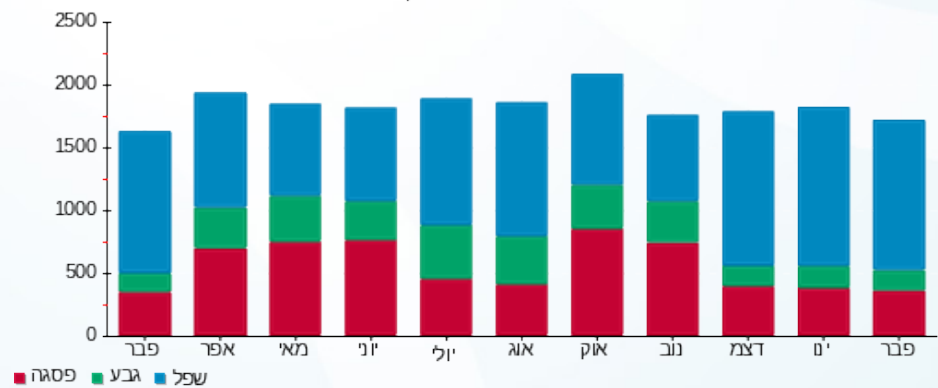



02/03/20 תאריך הפקדה:
 29/02/20 תאריך קריאה נוכחית:
 01/02/20 תאריך קריאה קודמת:

שם דייר: 003-אתי פולישוק
 שם אתר: קניון אבנת

לקוח/ה נכבד/ה, אנו מתכבדים להגיש את חישוב צריכת החשמל לתקופה 01/02/20 - 29/02/20:

003-אתי פולישוק - 4 - 00024326(3x50)

סוג תעריף	סוג צריכה	קריאה קודמת	קריאה נוכחית	סה"כ צריכה בקוט"ש	מחיר לקוט"ש בא"ג	סה"כ לתשלום
פרטי חשבון עבור תאריכים:						
777	פסגה	01/02/20	29/02/20	270.32	93.10	251.66 ₪
778	גבע	36,887.59	36,912.63	25.04	56.22	14.08 ₪
779	שפל	14,410.67	14,460.40	49.73	34.70	17.26 ₪

סה"כ לדייר:

פסגה	גבע	שפל	סה"כ	שיא ביקוש
270.32	25.04	49.73	345.08	8.73
251.66 ₪	14.08 ₪	17.26 ₪	283.00 ₪	

סה"כ צריכה
 סה"כ לתשלום

200.95 ₪	תשלום קבוע	
5.18 ₪	תשלום עבור גודל חיבור בKVA (3x50)	
489.13 ₪	סה"כ לתשלום	לא כולל מע"מ

התפלגות חיוב בש"ח לפי תע"ז

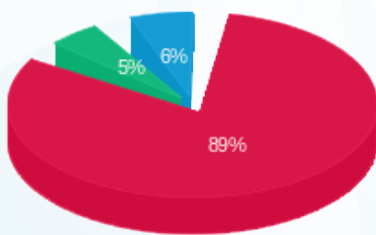

■ פסגה (251.66 ₪)
 ■ גבע (14.08 ₪)
 ■ שפל (17.26 ₪)

הסטוריית צריכה בקוט"ש

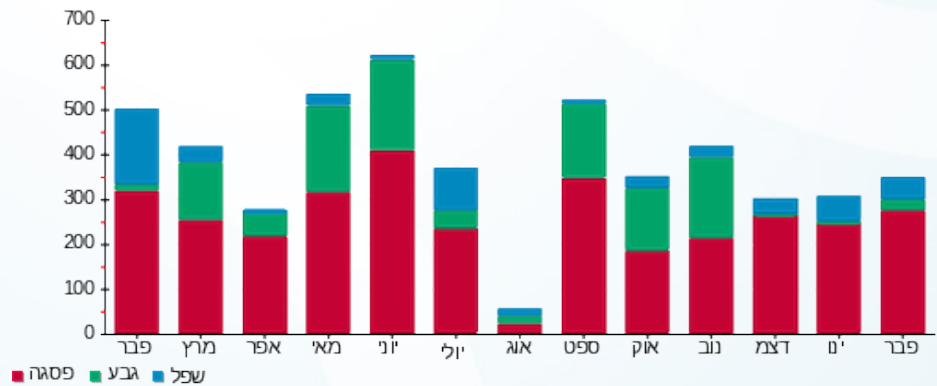

02/03/20 תאריך הפקדה:
 29/02/20 תאריך קריאה נוכחית:
 01/02/20 תאריך קריאה קודמת:

שם דייר: 004-קידום לחמן
 שם אתר: קניון אבנת

לקוח/ה נכבד/ה, אנו מתכבדים להגיש את חישוב צריכת החשמל לתקופה 01/02/20 - 29/02/20:

004-קידום לחמן - 2 - 00024326(0x0)

סוג תעריף	סוג צריכה	קריאה קודמת	קריאה נוכחית	סה"כ צריכה בקוט"ש	מחיר לקוט"ש בא"ג	סה"כ לתשלום
פרטי חשבון עבור תאריכים:						
777	פסגה	01/02/20	29/02/20	46.94	93.10	43.70 ₪
778	גבע	103,348.40	103,371.56	23.16	56.22	13.02 ₪
779	שפל	96,545.62	96,722.45	176.83	34.70	61.36 ₪

חלק יחסי מצריכת חשמל מגדלי קירור

סוג תעריף	סוג צריכה	קריאה קודמת	קריאה נוכחית	סה"כ צריכה בקוט"ש	מחיר לקוט"ש בא"ג	סה"כ לתשלום
פרטי חשבון עבור תאריכים:						
517		01/02/20	29/02/20	120.70	46.90	56.61 ₪

חלק יחסי מצריכת חשמל מגדלי קירור

סה"כ לדייר:

פסגה	גבע	שפל	סה"כ	שיא ביקוש
46.94	23.16	176.83	246.93	0.55
43.70 ₪	13.02 ₪	61.36 ₪	118.08 ₪	

סה"כ צריכה
 סה"כ לתשלום

200.95 ₪	תשלום קבוע	
0.00 ₪	תשלום עבור גודל חיבור בKVA (0x0)	
375.64 ₪	סה"כ לתשלום	לא כולל מע"מ

התפלגות חיוב בש"ח לפי תעו"ז

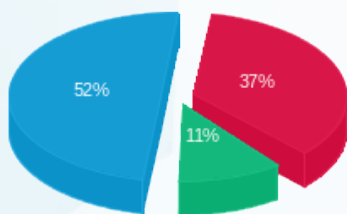

פסגה (43.70 ₪)
 גבע (13.02 ₪)
 שפל (61.36 ₪)

הסטוריית צריכה בקוט"ש

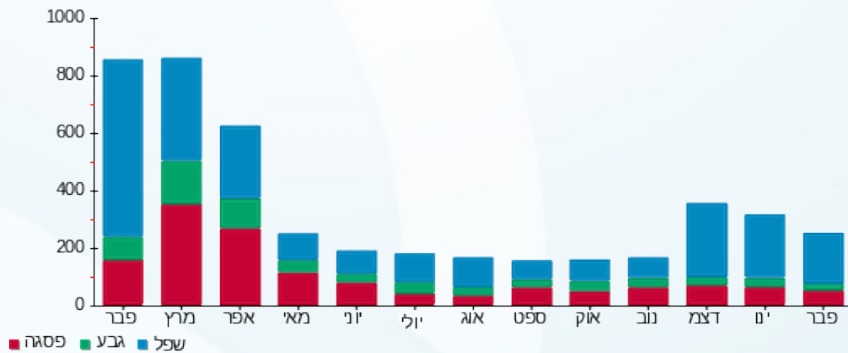



02/03/20

תאריך הפקה:

שם דייר: 005-טויס אר אס

29/02/20

תאריך קריאה נוכחית:

שם אתר: קניון אבנת

01/02/20

תאריך קריאה קודמת:

לקוח/ה נכבד/ה, אנו מתכבדים להגיש את חישוב צריכת החשמל לתקופה **01/02/20 - 29/02/20**:

005-טויס אר אס - 2 - 00023916(3x250)

סוג תעריף	סוג צריכה	קריאה קודמת	קריאה נוכחית	סה"כ צריכה בקוט"ש	מחיר לקוט"ש בא"ג	סה"כ לתשלום
			29/02/20	01/02/20	פרטי חשבון עבור תאריכים:	
777	פסגה	503,887.89	505,443.97	1,556.08	93.10	1,448.71 ₪
778	גבע	244,889.14	245,108.60	219.46	56.22	123.38 ₪
779	שפל	268,688.70	271,411.57	2,722.87	34.70	944.84 ₪

חלק יחסי מצריכת חשמל מגדלי קירור

סוג תעריף	סוג צריכה	קריאה קודמת	קריאה נוכחית	סה"כ צריכה בקוט"ש	מחיר לקוט"ש בא"ג	סה"כ לתשלום
			29/02/20	01/02/20	פרטי חשבון עבור תאריכים:	
777	פסגה			1,190.896	93.10	1,108.72 ₪
778	גבע			177.344	56.22	99.70 ₪
779	שפל			2,449.317	34.70	849.91 ₪

סה"כ לדירה:

פסגה	גבע	שפל	סה"כ	שיא ביקוש
2,746.97	396.80	5,172.19	8,315.96	19.91
₪ 2,557.43	₪ 223.08	₪ 1,794.75	₪ 4,575.26	

סה"כ צריכה

סה"כ לתשלום

200.95 ₪	תשלום קבוע	
25.90 ₪	תשלום עבור גודל חיבור בKVA (3x250)	
4,802.12 ₪	סה"כ לתשלום	לא כולל מע"מ

התפלגות חיוב בש"ח לפי תע"ז

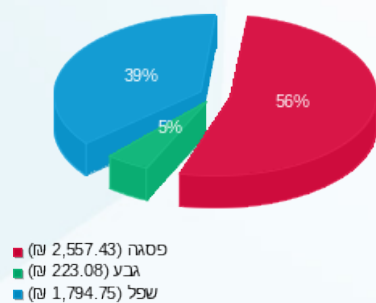

הסטוריית צריכה בקוט"ש

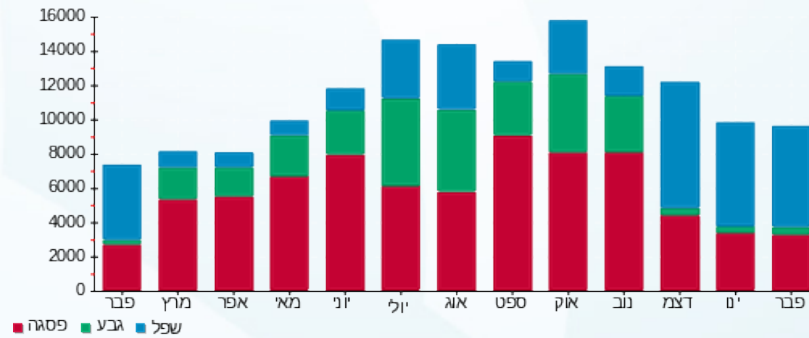



02/03/20 תאריך הפקה:
 29/02/20 תאריך קריאה נוכחית:
 01/02/20 תאריך קריאה קודמת:

שם דייר: 008-ארומה
שם אתר: קניון אבנת

לקוח/ה נכבד/ה, אנו מתכבדים להגיש את חישוב צריכת החשמל לתקופה 01/02/20 - 29/02/20:

008-ארומה - 1 - 00011151(3x125)

סוג תעריף	סוג צריכה	קריאה קודמת	קריאה נוכחית	סה"כ צריכה בקוט"ש	מחיר לקוט"ש בא"ג	סה"כ לתשלום
פרטי חשבון עבור תאריכים:			29/02/20	01/02/20		
777	פסגה	905,581.31	908,508.16	2,926.85	93.10	2,724.90 ₪
778	גבע	504,201.35	505,314.02	1,112.66	56.22	625.54 ₪
779	שפל	625,737.80	633,161.25	7,423.46	34.70	2,575.94 ₪

חלק יחסי מצריכת חשמל מגדלי קירור

סוג תעריף	סוג צריכה	קריאה קודמת	קריאה נוכחית	סה"כ צריכה בקוט"ש	מחיר לקוט"ש בא"ג	סה"כ לתשלום
פרטי חשבון עבור תאריכים:			29/02/20	01/02/20		
777	פסגה			364.129	93.10	339.00 ₪
778	גבע			54.225	56.22	30.49 ₪
779	שפל			748.905	34.70	259.87 ₪

חלק יחסי מצריכת חשמל מגדלי קירור

סוג תעריף	סוג צריכה	קריאה קודמת	קריאה נוכחית	סה"כ צריכה בקוט"ש	מחיר לקוט"ש בא"ג	סה"כ לתשלום
פרטי חשבון עבור תאריכים:			29/02/20	01/02/20		
517				863.00	46.90	404.75 ₪

חלק יחסי מצריכת חשמל מגדלי קירור

סה"כ לדייר:

פסגה	גבע	שפל	סה"כ	שיא ביקוש
3,290.98	1,166.89	8,172.36	12,630.23	39.57
₪ 3,063.90	₪ 656.02	₪ 2,835.81	₪ 6,555.73	

סה"כ צריכה
 סה"כ לתשלום

200.95 ₪	תשלום קבוע	
12.95 ₪	תשלום עבור גודל חיבור בKVA (3x125)	
7,174.38 ₪	סה"כ לתשלום	לא כולל מע"מ





התפלגות חיוב בש"ח לפי תעו"ז

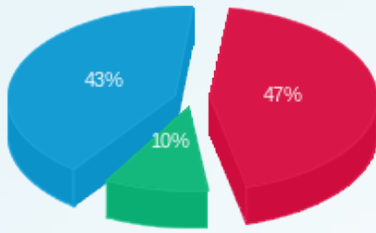

■ פסגה (3,063.90 ₪)
■ גבע (656.02 ₪)
■ שפל (2,835.81 ₪)

הסטוריית צריכה בקוט"ש

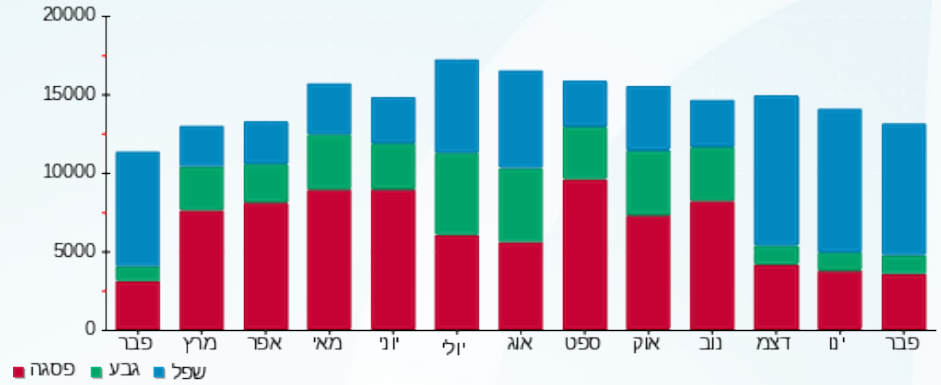

02/03/20 תאריך הפקה:
 29/02/20 תאריך קריאה נוכחית:
 01/02/20 תאריך קריאה קודמת:

שם דייר: 101/201-המשביר לצרכן חדש
 שם אתר: קניון אבנת

לקוח/ה נכבד/ה, אנו מתכבדים להגיש את חישוב צריכת החשמל לתקופה 01/02/20 - 29/02/20:

101/201-המשביר לצרכן חדש - 1 - 00011015(3x52.5)

סוג תעריף	סוג צריכה	קריאה קודמת	קריאה נוכחית	סה"כ צריכה בקוט"ש	מחיר לקוט"ש בא"ג	סה"כ לתשלום
		01/02/20	29/02/20	פרטי חשבון עבור תאריכים:		
777	פסגה	4,819,652.60	4,841,589.60	21,937.00	81.81	17,946.66 ₪
778	גבע	1,966,586.40	1,970,595.40	4,009.00	48.04	1,925.92 ₪
779	שפל	2,461,509.00	2,503,617.60	42,108.60	27.45	11,558.81 ₪

סה"כ לדיר:

פסגה	גבע	שפל	סה"כ	שיא ביקוש
21,937.00	4,009.00	42,108.60	68,054.60	246.00
17,946.66 ₪	1,925.92 ₪	11,558.81 ₪	31,431.39 ₪	

סה"כ צריכה
 סה"כ לתשלום

478.21 ₪	תשלום קבוע	
2,263.83 ₪	תשלום עבור גודל חיבור בKVA (3x52.5)	
34,173.43 ₪	סה"כ לתשלום	לא כולל מע"מ

התפלגות חיוב בש"ח לפי תעו"ז

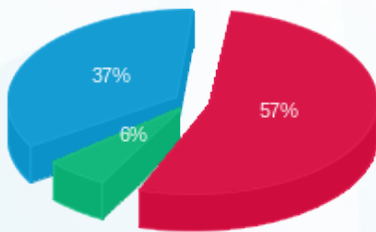

פסגה (17,946.66 ₪) 57%
 גבע (1,925.92 ₪) 6%
 שפל (11,558.81 ₪) 37%

הסטוריית צריכה בקוט"ש

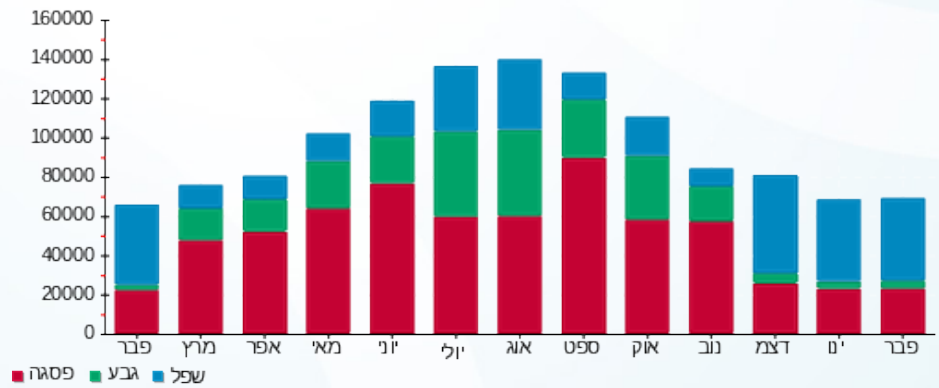



02/03/20

תאריך הפקה:

שם דייר: 102-בסט מובייל

29/02/20

תאריך קריאה נוכחית:

שם אתר: קניון אבנת

01/02/20

תאריך קריאה קודמת:

לקוח/ה נכבד/ה, אנו מתכבדים להגיש את חישוב צריכת החשמל לתקופה 01/02/20 - 29/02/20:

102-בסט מובייל - 7 - 00024321(3x25)

סוג תעריף	סוג צריכה	קריאה קודמת	קריאה נוכחית	סה"כ צריכה בקוט"ש	מחיר לקוט"ש בא"ג	סה"כ לתשלום
פרטי חשבון עבור תאריכים:						
777	פסגה	01/02/20	29/02/20	313.49	93.10	291.86 ₪
778	גבע	106,234.73	106,284.18	49.45	56.22	27.80 ₪
779	שפל	65,463.27	66,095.67	632.40	34.70	219.44 ₪

חלק יחסי מצריכת חשמל מגדלי קירור

סוג תעריף	סוג צריכה	קריאה קודמת	קריאה נוכחית	סה"כ צריכה בקוט"ש	מחיר לקוט"ש בא"ג	סה"כ לתשלום
פרטי חשבון עבור תאריכים:						
777	פסגה	01/02/20	29/02/20	93.231	93.10	86.80 ₪
778	גבע			13.884	56.22	7.81 ₪
779	שפל			191.749	34.70	66.54 ₪

סה"כ לדייר:

פסגה	גבע	שפל	סה"כ	שיא ביקוש
406.72	63.33	824.15	1,294.19	8.38
₪ 378.65	₪ 35.60	₪ 285.98	₪ 700.24	

סה"כ צריכה
סה"כ לתשלום

200.95 ₪	תשלום קבוע	
2.59 ₪	תשלום עבור גודל חיבור בKVA (3x25)	
903.78 ₪	סה"כ לתשלום	לא כולל מע"מ

התפלגות חיוב בש"ח לפי תע"ז

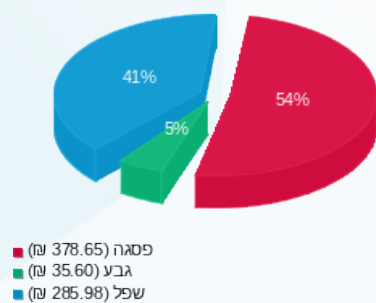

הסטוריית צריכה בקוט"ש

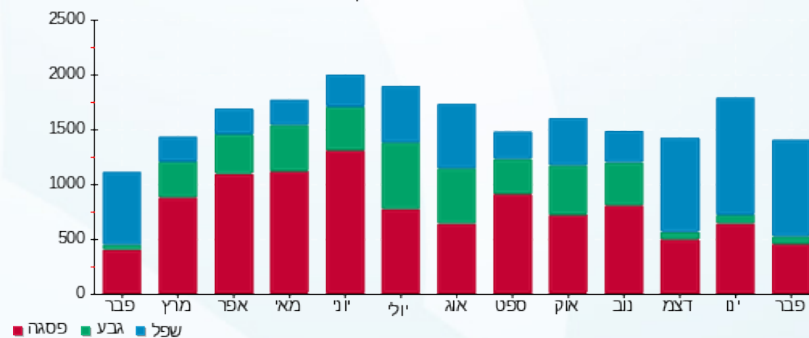

02/03/20 תאריך הפקה:
 29/02/20 תאריך קריאה נוכחית:
 01/02/20 תאריך קריאה קודמת:

שם דייר: 103-דרך היופי
 שם אתר: קניון אבנת

לקוח/ה נכבד/ה, אנו מתכבדים להגיש את חישוב צריכת החשמל לתקופה 01/02/20 - 29/02/20:

103-דרך היופי - 3 - 00024321 (3x25)

סוג תעריף	סוג צריכה	קריאה קודמת	קריאה נוכחית	סה"כ צריכה בקוט"ש	מחיר לקוט"ש בא"ג	סה"כ לתשלום
			29/02/20	01/02/20	פרטי חשבון עבור תאריכים:	
777	פסגה	119,321.11	119,509.61	188.50	93.10	175.49 ₪
778	גבע	63,046.58	63,070.65	24.07	56.22	13.53 ₪
779	שפל	37,052.26	37,367.29	315.03	34.70	109.32 ₪

חלק יחסי מצריכת חשמל מגדלי קירור

סוג תעריף	סוג צריכה	קריאה קודמת	קריאה נוכחית	סה"כ צריכה בקוט"ש	מחיר לקוט"ש בא"ג	סה"כ לתשלום
			29/02/20	01/02/20	פרטי חשבון עבור תאריכים:	
777	פסגה			72.122	93.10	67.15 ₪
778	גבע			10.740	56.22	6.04 ₪
779	שפל			148.334	34.70	51.47 ₪

סה"כ לדירה:

פסגה	גבע	שפל	סה"כ	שיא ביקוש
260.62	34.81	463.37	758.80	1.97
242.64 ₪	19.57 ₪	160.79 ₪	423.00 ₪	

סה"כ צריכה
 סה"כ לתשלום

200.95 ₪	תשלום קבוע	
2.59 ₪	תשלום עבור גודל חיבור בKVA (3x25)	
626.54 ₪	סה"כ לתשלום	לא כולל מע"מ

התפלגות חיוב בש"ח לפי תע"ז

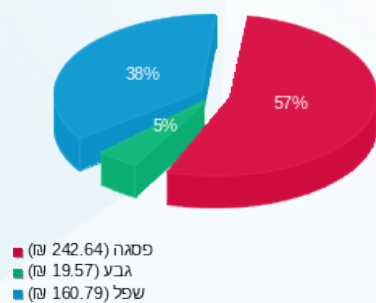

הסטוריית צריכה בקוט"ש

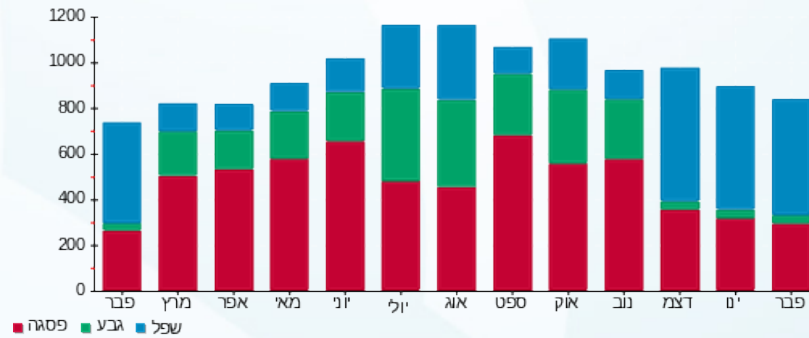



02/03/20 תאריך הפקה:
 29/02/20 תאריך קריאה נוכחית:
 01/02/20 תאריך קריאה קודמת:

שם דייר: 104-אופטיקנה
שם אתר: קניון אבנת

לקוח/ה נכבד/ה, אנו מתכבדים להגיש את חישוב צריכת החשמל לתקופה 01/02/20 - 29/02/20:

104-אופטיקנה - 2 - (3x63)00024321

סוג תעריף	סוג צריכה	קריאה קודמת	קריאה נוכחית	סה"כ צריכה בקוט"ש	מחיר לקוט"ש בא"ג	סה"כ לתשלום
פרטי חשבון עבור תאריכים:						
777	פסגה	01/02/20	29/02/20	649.31	93.10	604.51 ₪
778	גבע	229,125.10	229,214.45	89.34	56.22	50.23 ₪
779	שפל	158,930.04	160,091.04	1,161.01	34.70	402.87 ₪

חלק יחסי מצריכת חשמל מגדלי קירור

סוג תעריף	סוג צריכה	קריאה קודמת	קריאה נוכחית	סה"כ צריכה בקוט"ש	מחיר לקוט"ש בא"ג	סה"כ לתשלום
פרטי חשבון עבור תאריכים:						
777	פסגה	01/02/20	29/02/20	151.281	93.10	140.84 ₪
778	גבע			22.528	56.22	12.67 ₪
779	שפל			311.139	34.70	107.97 ₪

חיוב עבור גודל חיבור

סה"כ לתשלום	הערה
3.33 ₪	חיוב עבור גודל חיבור

סה"כ לדייר:

פסגה	גבע	שפל	סה"כ	שיא ביקוש
800.59	111.87	1,472.15	2,384.61	10.39
745.35 ₪	62.89 ₪	510.83 ₪	1,319.08 ₪	

סה"כ צריכה
סה"כ לתשלום

200.95 ₪	תשלום קבוע	
6.53 ₪	תשלום עבור גודל חיבור בKVA (3x63)	
1,529.89 ₪	סה"כ לתשלום	לא כולל מע"מ





התפלגות חיוב בש"ח לפי תעו"ז

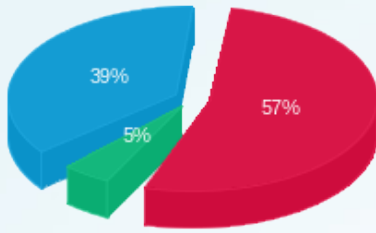

- פסגה (745.35)
- גבע (62.89)
- שפל (510.83)

הסטוריית צריכה בקוט"ש

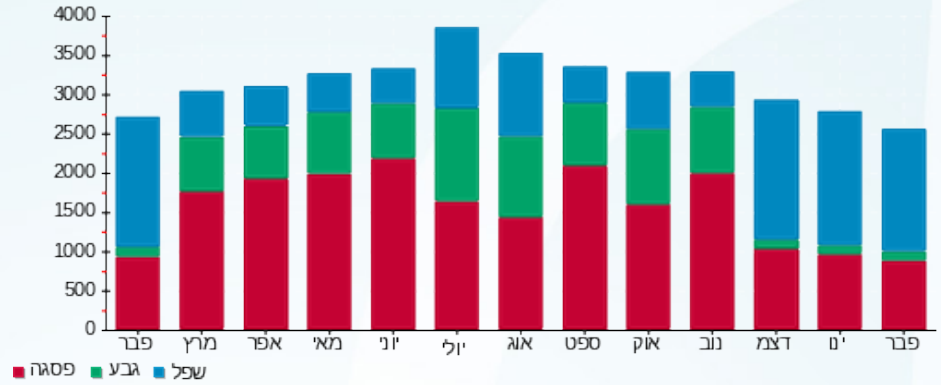



02/03/20

תאריך הפקה:

שם דייר: 109-106-גולף - פולגת

29/02/20

תאריך קריאה נוכחית:

שם אתר: קניון אבנת

01/02/20

תאריך קריאה קודמת:

לקוח/ה נכבד/ה, אנו מתכבדים להגיש את חישוב צריכת החשמל לתקופה 01/02/20 - 29/02/20:

109-106-גולף - פולגת - 6 - (3x125)00024321

סוג תעריף	סוג צריכה	קריאה קודמת	קריאה נוכחית	סה"כ צריכה בקוט"ש	מחיר לקוט"ש בא"ג	סה"כ לתשלום
פרטי חשבון עבור תאריכים:						
777	פסגה	01/02/20	29/02/20	2,677.03	93.10	2,492.32 ₪
778	גבע	608,133.22	608,366.39	233.17	56.22	131.09 ₪
779	שפל	420,576.43	424,109.97	3,533.54	34.70	1,226.14 ₪

חלק יחסי מצריכת חשמל מגדלי קירור

סוג תעריף	סוג צריכה	קריאה קודמת	קריאה נוכחית	סה"כ צריכה בקוט"ש	מחיר לקוט"ש בא"ג	סה"כ לתשלום
פרטי חשבון עבור תאריכים:						
777	פסגה	01/02/20	29/02/20	446.806	93.10	415.98 ₪
778	גבע			66.537	56.22	37.41 ₪
779	שפל			918.946	34.70	318.87 ₪

חלק יחסי מצריכת חשמל מגדלי קירור

סוג תעריף	סוג צריכה	קריאה קודמת	קריאה נוכחית	סה"כ צריכה בקוט"ש	מחיר לקוט"ש בא"ג	סה"כ לתשלום
פרטי חשבון עבור תאריכים:						
517		01/02/20	29/02/20	745.17	46.90	349.48 ₪

חלק יחסי מצריכת חשמל מגדלי קירור

סה"כ לדייר:

פסגה	גבע	שפל	סה"כ	שיא ביקוש
3,123.84	299.71	4,452.49	7,876.03	30.49
2,908.29 ₪	168.50 ₪	1,545.01 ₪	4,621.80 ₪	

סה"כ צריכה

סה"כ לתשלום

200.95 ₪	תשלום קבוע	
12.95 ₪	תשלום עבור גודל חיבור בKVA (3x125)	
5,185.19 ₪	סה"כ לתשלום	לא כולל מע"מ





התפלגות חיוב בש"ח לפי תעו"ז

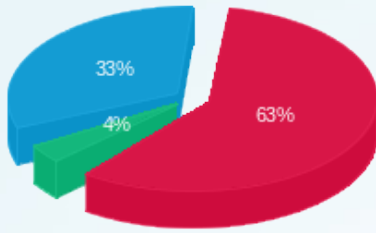

- פסגה (ש"ח 2,908.29)
- גבע (ש"ח 168.50)
- שפל (ש"ח 1,545.01)

הסטוריית צריכה בקוט"ש



02/03/20 תאריך הפקה:
 29/02/20 תאריך קריאה נוכחית:
 01/02/20 תאריך קריאה קודמת:

שם דייר: 112-110-אימפרס
 שם אתר: קניון אבנת

לקוח/ה נכבד/ה, אנו מתכבדים להגיש את חישוב צריכת החשמל לתקופה 01/02/20 - 29/02/20:

112-110-אימפרס - 1 - 00024321(3x80)

סוג תעריף	סוג צריכה	קריאה קודמת	קריאה נוכחית	סה"כ צריכה בקוט"ש	מחיר לקוט"ש בא"ג	סה"כ לתשלום
			29/02/20	01/02/20	פרטי חשבון עבור תאריכים:	
777	פסגה	894,125.58	895,195.48	1,069.90	93.10	996.08 ₪
778	גבע	496,565.60	496,673.01	107.41	56.22	60.39 ₪
779	שפל	301,141.79	302,829.09	1,687.30	34.70	585.49 ₪

חלק יחסי מצריכת חשמל מגדלי קירור

סוג תעריף	סוג צריכה	קריאה קודמת	קריאה נוכחית	סה"כ צריכה בקוט"ש	מחיר לקוט"ש בא"ג	סה"כ לתשלום
			29/02/20	01/02/20	פרטי חשבון עבור תאריכים:	
777	פסגה			158.317	93.10	147.39 ₪
778	גבע			23.576	56.22	13.25 ₪
779	שפל			325.611	34.70	112.99 ₪

סה"כ לדירה:

פסגה	גבע	שפל	סה"כ	שיא ביקוש
1,228.22	130.99	2,012.91	3,372.12	17.45
₪ 1,143.47	₪ 73.64	₪ 698.48	₪ 1,915.60	

סה"כ צריכה
 סה"כ לתשלום

200.95 ₪	תשלום קבוע	
8.29 ₪	תשלום עבור גודל חיבור בKVA (3x80)	
2,124.83 ₪	סה"כ לתשלום	לא כולל מע"מ

התפלגות חיוב בש"ח לפי תע"ז

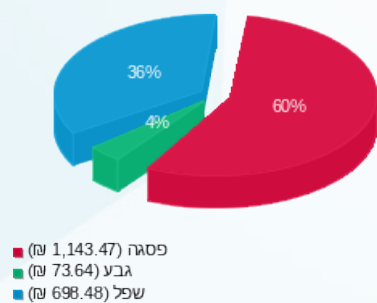

הסטוריית צריכה בקוט"ש

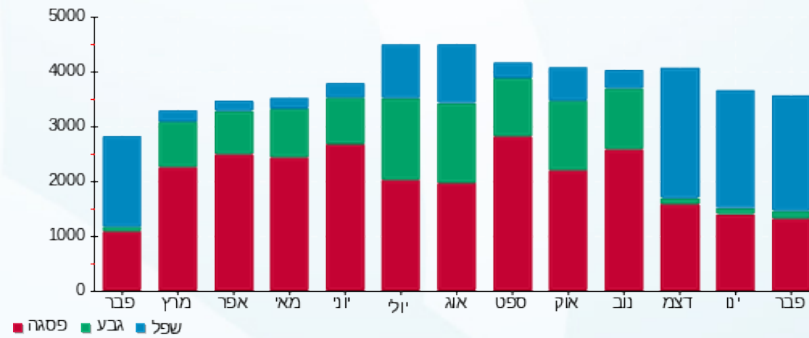

02/03/20 תאריך הפקה:
 29/02/20 תאריך קריאה נוכחית:
 01/02/20 תאריך קריאה קודמת:

שם דייר: 114 קסטרו
 שם אתר: קניון אבנת

לקוח/ה נכבד/ה, אנו מתכבדים להגיש את חישוב צריכת החשמל לתקופה 01/02/20 - 29/02/20:

קסטרו - 3 - 81011724 (3x160)

סוג תעריף	סוג צריכה	קריאה קודמת	קריאה נוכחית	סה"כ צריכה בקוט"ש	מחיר לקוט"ש בא"ג	סה"כ לתשלום
פרטי חשבון עבור תאריכים:			01/02/20	29/02/20		
777	פסגה	415,126.08	420,615.86	5,489.78	93.10	5,110.99 ₪
778	גבע	169,728.98	171,265.54	1,536.56	56.22	863.85 ₪
779	שפל	196,139.94	208,306.88	12,166.94	34.70	4,221.93 ₪

חלק יחסי מצריכת חשמל מגדלי קירור

סוג תעריף	סוג צריכה	קריאה קודמת	קריאה נוכחית	סה"כ צריכה בקוט"ש	מחיר לקוט"ש בא"ג	סה"כ לתשלום
פרטי חשבון עבור תאריכים:			01/02/20	29/02/20		
777	פסגה			508.374	93.10	473.30 ₪
778	גבע			75.705	56.22	42.56 ₪
779	שפל			1,045.573	34.70	362.81 ₪

סה"כ לדירה:

פסגה	גבע	שפל	סה"כ	שיא ביקוש
5,998.15	1,612.27	13,212.51	20,822.93	51.39
₪ 5,584.28	₪ 906.42	₪ 4,584.74	₪ 11,075.44	

סה"כ צריכה
 סה"כ לתשלום

200.95 ₪	תשלום קבוע	
16.58 ₪	תשלום עבור גודל חיבור בKVA (3x160)	
11,292.97 ₪	סה"כ לתשלום	לא כולל מע"מ

התפלגות חיוב בש"ח לפי תע"ז

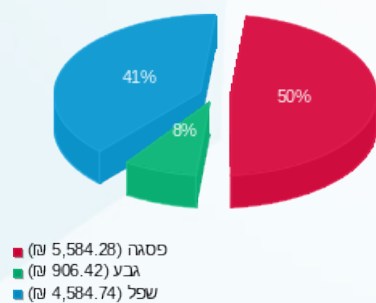

הסטוריית צריכה בקוט"ש

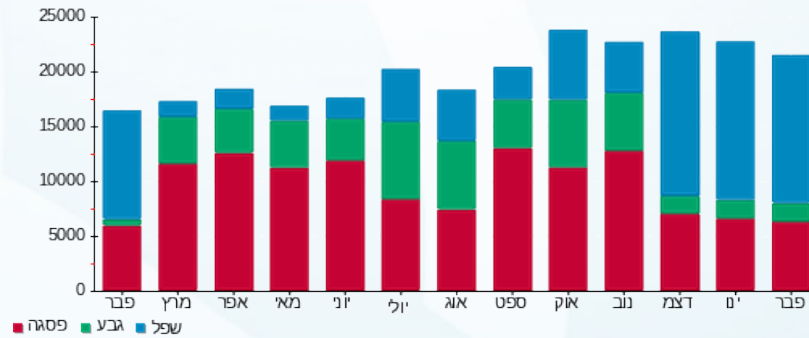



02/03/20

תאריך הפקה:

שם דייר: 114-1 איב רושה

29/02/20

תאריך קריאה נוכחית:

שם אתר: קניון אבנת

01/02/20

תאריך קריאה קודמת:

לקוח/ה נכבד/ה, אנו מתכבדים להגיש את חישוב צריכת החשמל לתקופה **01/02/20 - 29/02/20**:

114-1 איב רושה - 3 - (3x40)00024307

סוג תעריף	סוג צריכה	קריאה קודמת	קריאה נוכחית	סה"כ צריכה בקוט"ש	מחיר לקוט"ש בא"ג	סה"כ לתשלום
פרטי חשבון עבור תאריכים:						
777	פסגה	01/02/20	29/02/20	236.16	93.10	219.86 ₪
778	גבע	252,597.94	252,647.47	49.54	56.22	27.85 ₪
779	שפל	48,937.32	49,484.25	546.93	34.70	189.78 ₪

חלק יחסי מצריכת חשמל מגדלי קירור

סוג תעריף	סוג צריכה	קריאה קודמת	קריאה נוכחית	סה"כ צריכה בקוט"ש	מחיר לקוט"ש בא"ג	סה"כ לתשלום
פרטי חשבון עבור תאריכים:						
777	פסגה	01/02/20	29/02/20	63.327	93.10	58.96 ₪
778	גבע			9.430	56.22	5.30 ₪
779	שפל			130.244	34.70	45.19 ₪

סה"כ לדירה:

פסגה	גבע	שפל	סה"כ	שיא ביקוש
299.48	58.97	677.17	1,035.62	9.46
278.82 ₪	33.15 ₪	234.98 ₪	546.95 ₪	

סה"כ צריכה

סה"כ לתשלום

200.95 ₪	תשלום קבוע	
4.14 ₪	תשלום עבור גודל חיבור בKVA (3x40)	
752.04 ₪	סה"כ לתשלום	לא כולל מע"מ

התפלגות חיוב בש"ח לפי תע"ז

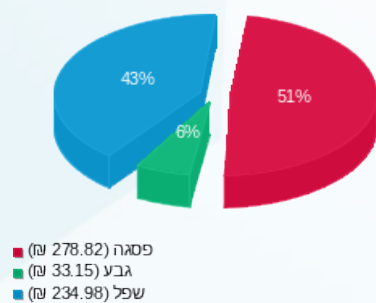

הסטוריית צריכה בקוט"ש

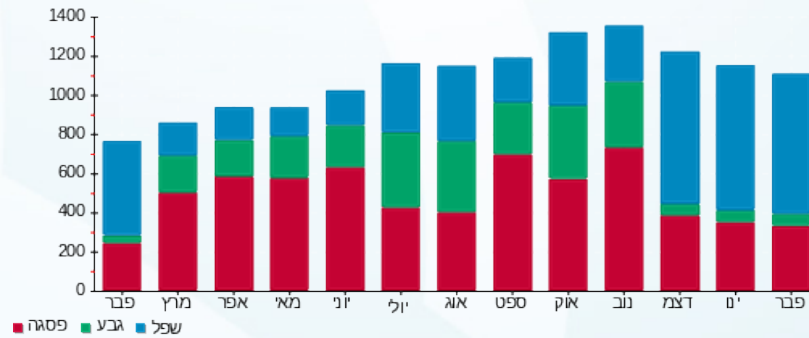

02/03/20 תאריך הפקה:
 29/02/20 תאריך קריאה נוכחית:
 01/02/20 תאריך קריאה קודמת:

שם דייר: 115- הודיס
 שם אתר: קניון אבנת

לקוח/ה נכבד/ה, אנו מתכבדים להגיש את חישוב צריכת החשמל לתקופה 01/02/20 - 29/02/20:

115- הודיס - 7 - 00024306(3x40)

סוג תעריף	סוג צריכה	קריאה קודמת	קריאה נוכחית	סה"כ צריכה בקוט"ש	מחיר לקוט"ש בא"ג	סה"כ לתשלום
פרטי חשבון עבור תאריכים:			29/02/20	01/02/20		
777	פסגה	262,771.40	263,624.63	853.23	93.10	794.36 ₪
778	גבע	159,370.07	159,479.77	109.70	56.22	61.67 ₪
779	שפל	108,585.04	109,927.19	1,342.15	34.70	465.72 ₪

חלק יחסי מצריכת חשמל מגדלי קירור

סוג תעריף	סוג צריכה	קריאה קודמת	קריאה נוכחית	סה"כ צריכה בקוט"ש	מחיר לקוט"ש בא"ג	סה"כ לתשלום
פרטי חשבון עבור תאריכים:			29/02/20	01/02/20		
777	פסגה			123.135	93.10	114.64 ₪
778	גבע			18.337	56.22	10.31 ₪
779	שפל			253.253	34.70	87.88 ₪

סה"כ לדיר:

פסגה	גבע	שפל	סה"כ	שיא ביקוש
976.36	128.04	1,595.40	2,699.80	9.33
₪ 908.99	₪ 71.98	₪ 553.60	₪ 1,534.58	

סה"כ צריכה
 סה"כ לתשלום

200.95 ₪	תשלום קבוע	
4.14 ₪	תשלום עבור גודל חיבור בKVA (3x40)	
1,739.67 ₪	סה"כ לתשלום	לא כולל מע"מ

התפלגות חיוב בש"ח לפי תע"ז

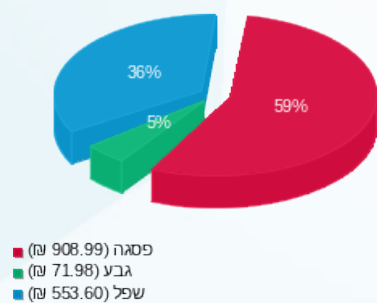

הסטוריית צריכה בקוט"ש

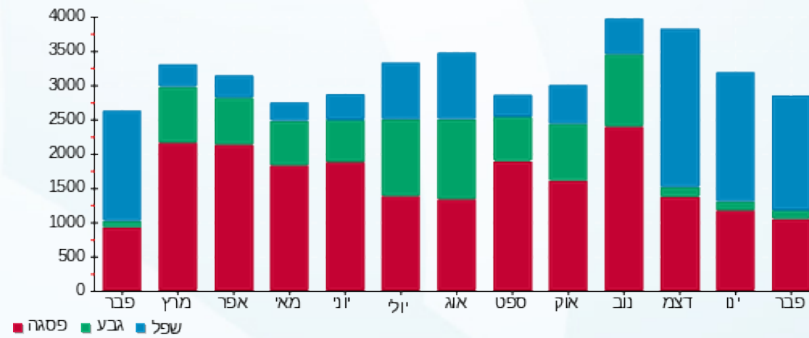

02/03/20 תאריך הפקה:
 29/02/20 תאריך קריאה נוכחית:
 01/02/20 תאריך קריאה קודמת:

שם דייר: 116-סטימצקי
 שם אתר: קניון אבנת

לקוח/ה נכבד/ה, אנו מתכבדים להגיש את חישוב צריכת החשמל לתקופה 01/02/20 - 29/02/20:

116-סטימצקי - 4 - (3x40)00024307

סוג תעריף	סוג צריכה	קריאה קודמת	קריאה נוכחית	סה"כ צריכה בקוט"ש	מחיר לקוט"ש בא"ג	סה"כ לתשלום
			29/02/20	01/02/20	פרטי חשבון עבור תאריכים:	
777	פסגה	338,006.06	338,867.78	861.72	93.10	802.26 ₪
778	גבע	200,751.66	200,909.12	157.46	56.22	88.52 ₪
779	שפל	149,165.78	150,871.76	1,705.98	34.70	591.97 ₪

חלק יחסי מצריכת חשמל מגדלי קירור

סוג תעריף	סוג צריכה	קריאה קודמת	קריאה נוכחית	סה"כ צריכה בקוט"ש	מחיר לקוט"ש בא"ג	סה"כ לתשלום
			29/02/20	01/02/20	פרטי חשבון עבור תאריכים:	
777	פסגה			188.221	93.10	175.23 ₪
778	גבע			28.029	56.22	15.76 ₪
779	שפל			387.115	34.70	134.33 ₪

סה"כ לדייר:

פסגה	גבע	שפל	סה"כ	שיא ביקוש
1,049.94	185.49	2,093.09	3,328.52	10.72
₪ 977.50	₪ 104.28	₪ 726.30	₪ 1,808.08	

סה"כ צריכה
 סה"כ לתשלום

200.95 ₪	תשלום קבוע	
4.14 ₪	תשלום עבור גודל חיבור בKVA (3x40)	
2,013.18 ₪	סה"כ לתשלום	לא כולל מע"מ

התפלגות חיוב בש"ח לפי תע"ז

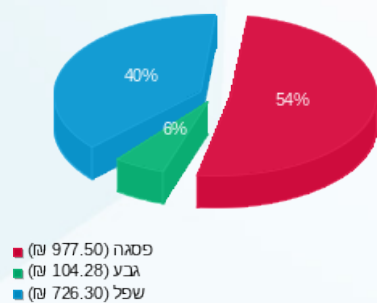

הסטוריית צריכה בקוט"ש

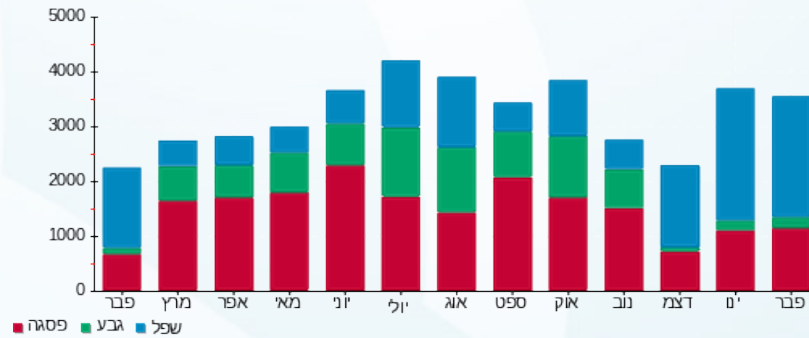

02/03/20 תאריך הפקה:
 29/02/20 תאריך קריאה נוכחית:
 01/02/20 תאריך קריאה קודמת:

שם דייר: 117-118-טווינטי פור סבן
 שם אתר: קניון אבנת

לקוח/ה נכבד/ה, אנו מתכבדים להגיש את חישוב צריכת החשמל לתקופה 01/02/20 - 29/02/20:

117-118-טווינטי פור סבן - 5 - 00024306(3x63)

סוג תעריף	סוג צריכה	קריאה קודמת	קריאה נוכחית	סה"כ צריכה בקוט"ש	מחיר לקוט"ש בא"ג	סה"כ לתשלום
			29/02/20	01/02/20	פרטי חשבון עבור תאריכים:	
777	פסגה	452,748.42	453,865.40	1,116.98	93.10	1,039.91 ₪
778	גבע	299,658.65	299,733.96	75.31	56.22	42.34 ₪
779	שפל	185,998.24	187,689.79	1,691.56	34.70	586.97 ₪

חלק יחסי מצריכת חשמל מגדלי קירור

סוג תעריף	סוג צריכה	קריאה קודמת	קריאה נוכחית	סה"כ צריכה בקוט"ש	מחיר לקוט"ש בא"ג	סה"כ לתשלום
			29/02/20	01/02/20	פרטי חשבון עבור תאריכים:	
777	פסגה			341.261	93.10	317.71 ₪
778	גבע			50.819	56.22	28.57 ₪
779	שפל			701.872	34.70	243.55 ₪

סה"כ לדייר:

פסגה	גבע	שפל	סה"כ	שיא ביקוש
1,458.24	126.13	2,393.43	3,977.80	13.77
₪ 1,357.63	₪ 70.91	₪ 830.52	₪ 2,259.05	

סה"כ צריכה
 סה"כ לתשלום

200.95 ₪	תשלום קבוע	
6.53 ₪	תשלום עבור גודל חיבור בKVA (3x63)	
2,466.53 ₪	סה"כ לתשלום	לא כולל מע"מ

התפלגות חיוב בש"ח לפי תע"ז

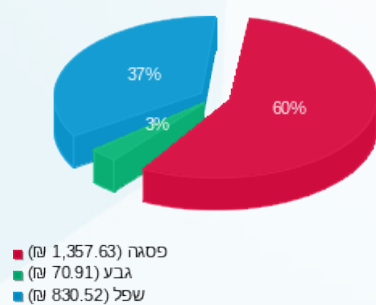

הסטוריית צריכה בקוט"ש

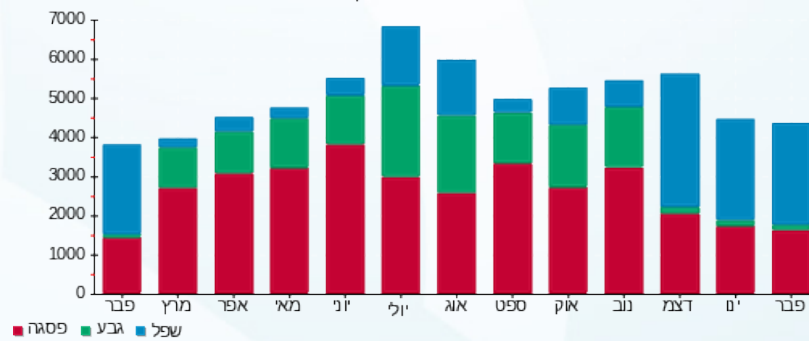

02/03/20 תאריך הפקה:
 29/02/20 תאריך קריאה נוכחית:
 01/02/20 תאריך קריאה קודמת:

שם דייר: 119-120 - דיזל איטליה
 שם אתר: קניון אבנת

לקוח/ה נכבד/ה, אנו מתכבדים להגיש את חישוב צריכת החשמל לתקופה 01/02/20 - 29/02/20:

119-120 - דיזל איטליה - 3 - 00024306(3x40)

סוג תעריף	סוג צריכה	קריאה קודמת	קריאה נוכחית	סה"כ צריכה בקוט"ש	מחיר לקוט"ש בא"ג	סה"כ לתשלום
פרטי חשבון עבור תאריכים:			29/02/20	01/02/20		
777	פסגה	458,166.50	459,414.71	1,248.21	93.10	1,162.08 ₪
778	גבע	282,544.22	282,680.07	135.84	56.22	76.37 ₪
779	שפל	163,109.33	165,040.29	1,930.96	34.70	670.04 ₪

חלק יחסי מצריכת חשמל מגדלי קירור

סוג תעריף	סוג צריכה	קריאה קודמת	קריאה נוכחית	סה"כ צריכה בקוט"ש	מחיר לקוט"ש בא"ג	סה"כ לתשלום
פרטי חשבון עבור תאריכים:			29/02/20	01/02/20		
777	פסגה			286.730	93.10	266.95 ₪
778	גבע			42.699	56.22	24.01 ₪
779	שפל			589.717	34.70	204.63 ₪

סה"כ לדירה:

פסגה	גבע	שפל	סה"כ	שיא ביקוש
1,534.94	178.54	2,520.68	4,234.15	14.53
1,429.03 ₪	100.38 ₪	874.68 ₪	2,404.08 ₪	

סה"כ צריכה
 סה"כ לתשלום

200.95 ₪	תשלום קבוע	
4.14 ₪	תשלום עבור גודל חיבור בKVA (3x40)	
2,609.17 ₪	סה"כ לתשלום	לא כולל מע"מ

התפלגות חיוב בש"ח לפי תע"ז

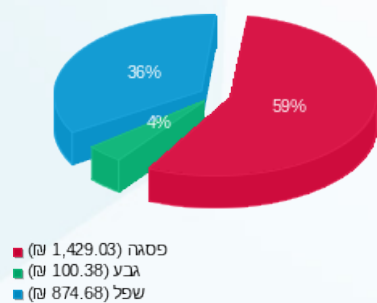

הסטוריית צריכה בקוט"ש

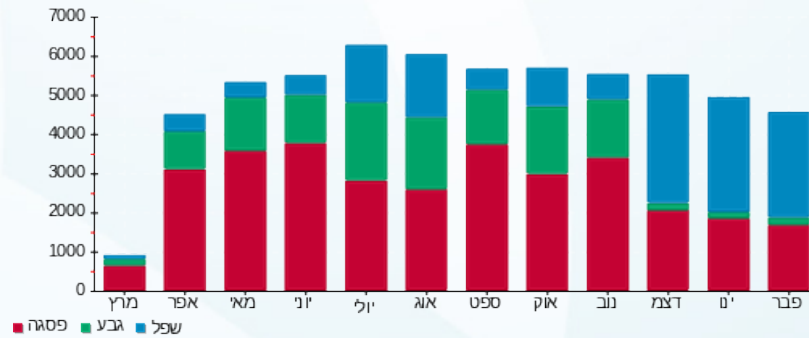

02/03/20 תאריך הפקה:
 29/02/20 תאריך קריאה נוכחית:
 01/02/20 תאריך קריאה קודמת:

שם דייר: 121-זיפ
 שם אתר: קניון אבנת

לקוח/ה נכבד/ה, אנו מתכבדים להגיש את חישוב צריכת החשמל לתקופה 01/02/20 - 29/02/20:

121-זיפ - 1 - 00023916 (3x63)

סוג תעריף	סוג צריכה	קריאה קודמת	קריאה נוכחית	סה"כ צריכה בקוט"ש	מחיר לקוט"ש בא"ג	סה"כ לתשלום
פרטי חשבון עבור תאריכים:			01/02/20	29/02/20		
777	פסגה	151,367.43	152,460.35	1,092.92	93.10	1,017.51 ₪
778	גבע	67,687.56	67,827.57	140.010	56.22	78.71 ₪
779	שפל	79,881.52	81,695.18	1,813.65	34.70	629.34 ₪

חלק יחסי מצריכת חשמל מגדלי קירור

סוג תעריף	סוג צריכה	קריאה קודמת	קריאה נוכחית	סה"כ צריכה בקוט"ש	מחיר לקוט"ש בא"ג	סה"כ לתשלום
פרטי חשבון עבור תאריכים:			01/02/20	29/02/20		
777	פסגה			585.773	93.10	545.35 ₪
778	גבע			87.231	56.22	49.04 ₪
779	שפל			1,204.760	34.70	418.05 ₪

סה"כ לדייר:

פסגה	גבע	שפל	סה"כ	שיא ביקוש
1,678.69	227.24	3,018.41	4,924.34	12.52
1,562.86 ₪	127.75 ₪	1,047.39 ₪	2,738.00 ₪	

סה"כ צריכה
 סה"כ לתשלום

200.95 ₪	תשלום קבוע	
6.53 ₪	תשלום עבור גודל חיבור בKVA (3x63)	
2,945.48 ₪	סה"כ לתשלום	לא כולל מע"מ

התפלגות חיוב בש"ח לפי תע"ז

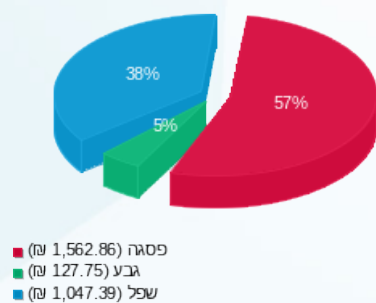

הסטוריית צריכה בקוט"ש

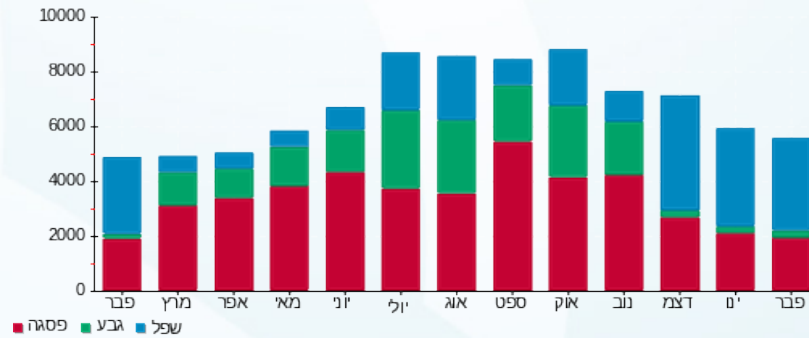



02/03/20

תאריך הפקדה:

שם דייר: 122-קרייזי לין

29/02/20

תאריך קריאה נוכחית:

שם אתר: קניון אבנת

01/02/20

תאריך קריאה קודמת:

לקוח/ה נכבד/ה, אנו מתכבדים להגיש את חישוב צריכת החשמל לתקופה **01/02/20 - 29/02/20**:

122-קרייזי לין - 2 - 00024307(3x32)

סוג תעריף	סוג צריכה	קריאה קודמת	קריאה נוכחית	סה"כ צריכה בקוט"ש	מחיר לקוט"ש בא"ג	סה"כ לתשלום
			29/02/20	01/02/20	פרטי חשבון עבור תאריכים:	
777	פסגה	355,782.05	356,974.01	1,191.96	93.10	1,109.72 ₪
778	גבע	185,718.75	185,841.47	122.72	56.22	68.99 ₪
779	שפל	119,501.13	121,480.47	1,979.34	34.70	686.83 ₪

חלק יחסי מצריכת חשמל מגדלי קירור

סוג תעריף	סוג צריכה	קריאה קודמת	קריאה נוכחית	סה"כ צריכה בקוט"ש	מחיר לקוט"ש בא"ג	סה"כ לתשלום
			29/02/20	01/02/20	פרטי חשבון עבור תאריכים:	
777	פסגה			270.898	93.10	252.21 ₪
778	גבע			40.341	56.22	22.68 ₪
779	שפל			557.156	34.70	193.33 ₪

סה"כ לדירה:

פסגה	גבע	שפל	סה"כ	שיא ביקוש
1,462.86	163.06	2,536.50	4,162.42	14.18
1,361.92 ₪	91.67 ₪	880.17 ₪	2,333.76 ₪	

סה"כ צריכה

סה"כ לתשלום

200.95 ₪	תשלום קבוע	
3.32 ₪	תשלום עבור גודל חיבור בKVA (3x32)	
2,538.03 ₪	סה"כ לתשלום	לא כולל מע"מ

התפלגות חיוב בש"ח לפי תע"ז

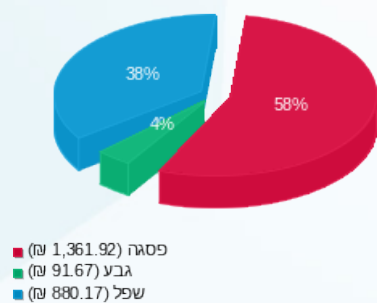

הסטוריית צריכה בקוט"ש

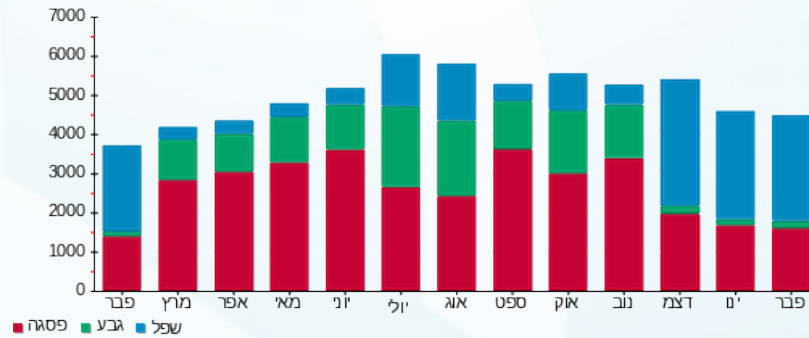

02/03/20 תאריך הפקה:
 29/02/20 תאריך קריאה נוכחית:
 01/02/20 תאריך קריאה קודמת:

שם דייר: 123-סופר פארם קניון 1
 שם אתר: קניון אבנת

לקוח/ה נכבד/ה, אנו מתכבדים להגיש את חישוב צריכת החשמל לתקופה 01/02/20 - 29/02/20:

123-סופר פארם קניון 1 - 2 - 81011813(3x125)

סוג תעריף	סוג צריכה	קריאה קודמת	קריאה נוכחית	סה"כ צריכה בקוט"ש	מחיר לקוט"ש בא"ג	סה"כ לתשלום
			29/02/20	01/02/20	פרטי חשבון עבור תאריכים:	
777	פסגה	1,229,082.39	1,234,850.41	5,768.02	93.10	5,370.02 ₪
778	גבע	546,947.00	548,140.62	1,193.62	56.22	671.05 ₪
779	שפל	902,756.60	916,503.24	13,746.64	34.70	4,770.09 ₪

חלק יחסי מצריכת חשמל מגדלי קירור

סוג תעריף	סוג צריכה	קריאה קודמת	קריאה נוכחית	סה"כ צריכה בקוט"ש	מחיר לקוט"ש בא"ג	סה"כ לתשלום
			29/02/20	01/02/20	פרטי חשבון עבור תאריכים:	
777	פסגה			1,189.137	93.10	1,107.09 ₪
778	גבע			177.082	56.22	99.56 ₪
779	שפל			2,445.699	34.70	848.66 ₪

סה"כ לדייר:

פסגה	גבע	שפל	סה"כ	שיא ביקוש
6,957.15	1,370.70	16,192.34	24,520.19	50.56
₪ 6,477.11	₪ 770.61	₪ 5,618.74	₪ 12,866.46	

סה"כ צריכה
 סה"כ לתשלום

200.95 ₪	תשלום קבוע	
12.95 ₪	תשלום עבור גודל חיבור בKVA (3x125)	
13,080.36 ₪	סה"כ לתשלום	לא כולל מע"מ

התפלגות חיוב בש"ח לפי תע"ז

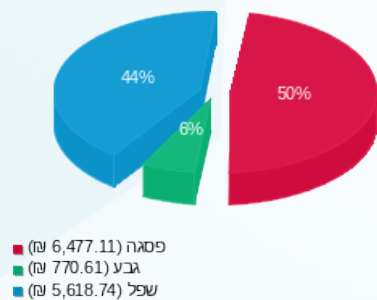

הסטוריית צריכה בקוט"ש

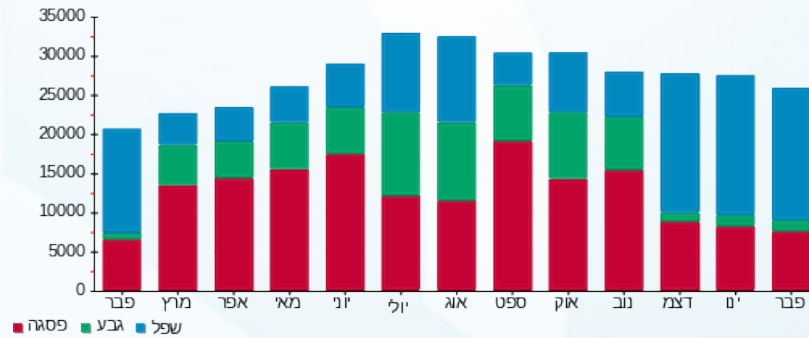



02/03/20

תאריך הפקה:

שם דייר: 123.1 - פלאנט

29/02/20

תאריך קריאה נוכחית:

שם אתר: קניון אבנת

01/02/20

תאריך קריאה קודמת:

לקוח/ה נכבד/ה, אנו מתכבדים להגיש את חישוב צריכת החשמל לתקופה **01/02/20 - 29/02/20**:

123.1 - פלאנט - 1 - 00024307(3x50)

סוג תעריף	סוג צריכה	קריאה קודמת	קריאה נוכחית	סה"כ צריכה בקוט"ש	מחיר לקוט"ש בא"ג	סה"כ לתשלום
פרטי חשבון עבור תאריכים:						
777	פסגה	01/02/20	29/02/20	954.02	93.10	888.19 ₪
778	גבע	227,537.53	227,666.95	129.42	56.22	72.76 ₪
779	שפל	130,135.67	131,774.07	1,638.41	34.70	568.53 ₪

חלק יחסי מצריכת חשמל מגדלי קירור

סוג תעריף	סוג צריכה	קריאה קודמת	קריאה נוכחית	סה"כ צריכה בקוט"ש	מחיר לקוט"ש בא"ג	סה"כ לתשלום
פרטי חשבון עבור תאריכים:						
777	פסגה	01/02/20	29/02/20	126.654	93.10	117.91 ₪
778	גבע			18.861	56.22	10.60 ₪
779	שפל			260.489	34.70	90.39 ₪

סה"כ לדייר:

פסגה	גבע	שפל	סה"כ	שיא ביקוש
1,080.67	148.28	1,898.89	3,127.85	9.93
₪ 1,006.11	₪ 83.36	₪ 658.92	₪ 1,748.39	

סה"כ צריכה
סה"כ לתשלום

200.95 ₪	תשלום קבוע	
5.18 ₪	תשלום עבור גודל חיבור בKVA (3x50)	
1,954.52 ₪	סה"כ לתשלום	לא כולל מע"מ

התפלגות חיוב בש"ח לפי תע"ז

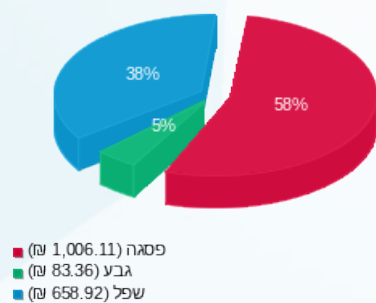

הסטוריית צריכה בקוט"ש

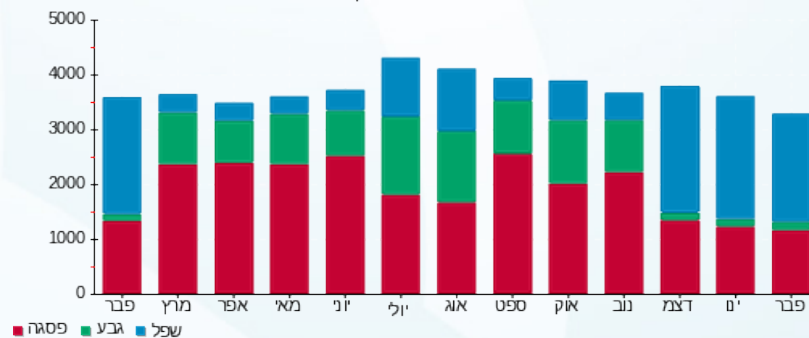



02/03/20

תאריך הפקה:

שם דייר: 124-זארה

29/02/20

תאריך קריאה נוכחית:

שם אתר: קניון אבנת

01/02/20

תאריך קריאה קודמת:

לקוח/ה נכבד/ה, אנו מתכבדים להגיש את חישוב צריכת החשמל לתקופה 01/02/20 - 29/02/20:

124-זארה - 1 - 00024291(3x630)

סוג תעריף	סוג צריכה	קריאה קודמת	קריאה נוכחית	סה"כ צריכה בקוט"ש	מחיר לקוט"ש בא"ג	סה"כ לתשלום
פרטי חשבון עבור תאריכים:						
777	פסגה	01/02/20	29/02/20	11,280.74	93.10	10,502.37 ₪
778	גבע	2,218,701.83	2,221,315.79	2,613.96	56.22	1,469.57 ₪
779	שפל	1,491,519.33	1,514,320.92	22,801.59	34.70	7,912.15 ₪

חלק יחסי מצריכת חשמל מגדלי קירור

סוג תעריף	סוג צריכה	קריאה קודמת	קריאה נוכחית	סה"כ צריכה בקוט"ש	מחיר לקוט"ש בא"ג	סה"כ לתשלום
פרטי חשבון עבור תאריכים:						
517		01/02/20	29/02/20	104.96	46.90	49.23 ₪

חלק יחסי מצריכת חשמל מגדלי קירור

סה"כ לדייר:

פסגה	גבע	שפל	סה"כ	שיא ביקוש
11,280.74	2,613.96	22,801.59	36,696.29	113.38
10,502.37 ₪	1,469.57 ₪	7,912.15 ₪	19,884.09 ₪	

סה"כ צריכה
סה"כ לתשלום

תשלום קבוע	תשלום עבור גודל חיבור בKVA (3x630)	סה"כ לתשלום	לא כולל מע"מ
200.95 ₪	65.28 ₪	20,199.54 ₪	

התפלגות חיוב בש"ח לפי תעו"ז

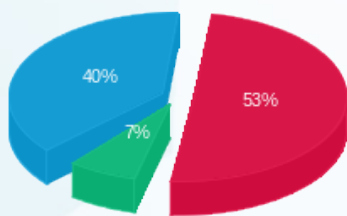

פסגה (10,502.37 ₪) 53%
גבע (1,469.57 ₪) 7%
שפל (7,912.15 ₪) 40%

הסטוריית צריכה בקוט"ש

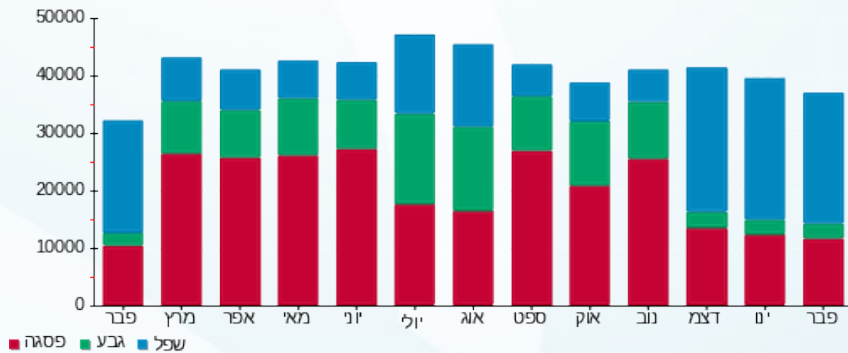

02/03/20 תאריך הפקה:
 29/02/20 תאריך קריאה נוכחית:
 01/02/20 תאריך קריאה קודמת:

שם דייר: 126 לנדזור
 שם אתר: קניון אבנת

לקוח/ה נכבד/ה, אנו מתכבדים להגיש את חישוב צריכת החשמל לתקופה 01/02/20 - 29/02/20:

126 לנדזור - 5 - 00023527 (3x160)

סוג תעריף	סוג צריכה	קריאה קודמת	קריאה נוכחית	סה"כ צריכה בקוט"ש	מחיר לקוט"ש בא"ג	סה"כ לתשלום
			29/02/20	01/02/20	פרטי חשבון עבור תאריכים:	
777	פסגה	1,226,024.15	1,229,213.03	3,188.88	93.10	2,968.85 ₪
778	גבע	817,820.03	818,702.71	882.68	56.22	496.24 ₪
779	שפל	883,415.27	892,202.65	8,787.37	34.70	3,049.22 ₪

חלק יחסי מצריכת חשמל מגדלי קירור

סוג תעריף	סוג צריכה	קריאה קודמת	קריאה נוכחית	סה"כ צריכה בקוט"ש	מחיר לקוט"ש בא"ג	סה"כ לתשלום
			29/02/20	01/02/20	פרטי חשבון עבור תאריכים:	
777	פסגה			409.865	93.10	381.58 ₪
778	גבע			61.036	56.22	34.31 ₪
779	שפל			842.970	34.70	292.51 ₪

סה"כ לדייר:

פסגה	גבע	שפל	סה"כ	שיא ביקוש
3,598.75	943.72	9,630.34	14,172.81	37.92
₪ 3,350.43	₪ 530.56	₪ 3,341.73	₪ 7,222.72	

סה"כ צריכה
 סה"כ לתשלום

200.95 ₪	תשלום קבוע	
16.58 ₪	תשלום עבור גודל חיבור בKVA (3x160)	
7,440.25 ₪	סה"כ לתשלום	לא כולל מע"מ

התפלגות חיוב בש"ח לפי תע"ז

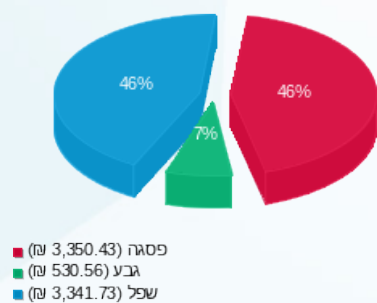

הסטוריית צריכה בקוט"ש

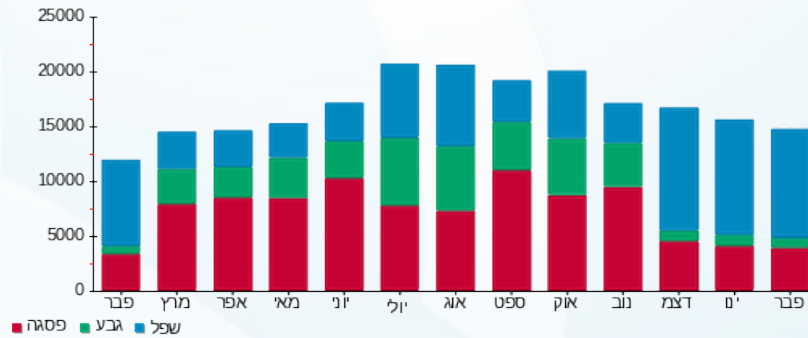



02/03/20 תאריך הפקה:
 29/02/20 תאריך קריאה נוכחית:
 01/02/20 תאריך קריאה קודמת:

שם דייר: 126.1-מחסן לנדזור
 שם אתר: קניון אבנת

לקוח/ה נכבד/ה, אנו מתכבדים להגיש את חישוב צריכת החשמל לתקופה 01/02/20 - 29/02/20:

126.1-מחסן לנדזור - 7 - 00024309(0x0)

סוג תעריף	סוג צריכה	קריאה קודמת	קריאה נוכחית	סה"כ צריכה בקוט"ש	מחיר לקוט"ש בא"ג	סה"כ לתשלום
פרטי חשבון עבור תאריכים:						
777	פסגה	01/02/20	29/02/20	34.78	93.10	32.38 ₪
778	גבע	6,773.73	6,792.34	18.61	56.22	10.46 ₪
779	שפל	15,771.94	15,903.79	131.85	34.70	45.75 ₪

סה"כ לדייר:

פסגה	גבע	שפל	סה"כ	שיא ביקוש
34.78	18.61	131.85	185.25	0.84
32.38 ₪	10.46 ₪	45.75 ₪	88.60 ₪	

סה"כ צריכה
 סה"כ לתשלום

36.10 ₪	תשלום קבוע	
0.00 ₪	תשלום עבור גודל חיבור בKVA (0x0)	
124.70 ₪	סה"כ לתשלום	לא כולל מע"מ

התפלגות חיוב בש"ח לפי תעו"ז

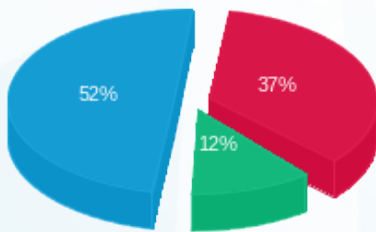

פסגה (32.38 ₪)
 גבע (10.46 ₪)
 שפל (45.75 ₪)

הסטוריית צריכה בקוט"ש

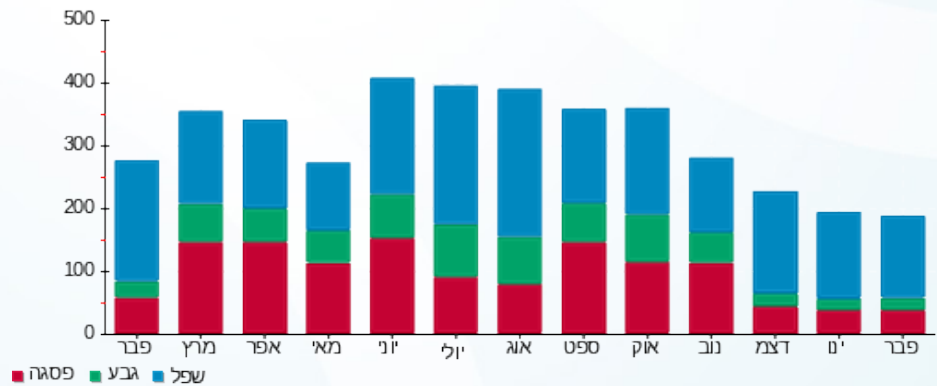

02/03/20 תאריך הפקה:
 29/02/20 תאריך קריאה נוכחית:
 01/02/20 תאריך קריאה קודמת:

שם דייר: 126.2 - גאיה
 שם אתר: קניון אבנת

לקוח/ה נכבד/ה, אנו מתכבדים להגיש את חישוב צריכת החשמל לתקופה 01/02/20 - 29/02/20:

126.2 - גאיה - 8 - 00023527 (3x40)

סוג תעריף	סוג צריכה	קריאה קודמת	קריאה נוכחית	סה"כ צריכה בקוט"ש	מחיר לקוט"ש בא"ג	סה"כ לתשלום
			29/02/20	01/02/20	פרטי חשבון עבור תאריכים:	
777	פסגה	52,567.35	52,827.54	260.19	93.10	242.24 ₪
778	גבע	19,729.96	19,770.25	40.29	56.22	22.65 ₪
779	שפל	23,887.94	24,388.16	500.22	34.70	173.58 ₪

חלק יחסי מצריכת חשמל מגדלי קירור

סוג תעריף	סוג צריכה	קריאה קודמת	קריאה נוכחית	סה"כ צריכה בקוט"ש	מחיר לקוט"ש בא"ג	סה"כ לתשלום
			29/02/20	01/02/20	פרטי חשבון עבור תאריכים:	
777	פסגה			63.327	93.10	58.96 ₪
778	גבע			9.430	56.22	5.30 ₪
779	שפל			130.244	34.70	45.19 ₪

סה"כ לדייר:

פסגה	גבע	שפל	סה"כ	שיא ביקוש
323.52	49.72	630.46	1,003.70	4.00
₪ 301.19	₪ 27.95	₪ 218.77	₪ 547.92	

סה"כ צריכה
 סה"כ לתשלום

200.95 ₪	תשלום קבוע	
4.14 ₪	תשלום עבור גודל חיבור בKVA (3x40)	
753.01 ₪	סה"כ לתשלום	לא כולל מע"מ

התפלגות חיוב בש"ח לפי תע"ז

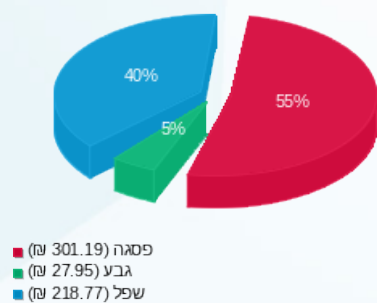

הסטוריית צריכה בקוט"ש

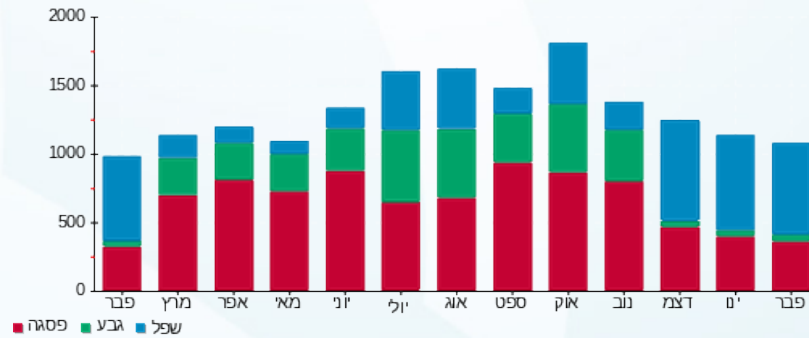

02/03/20 תאריך הפקה:
 29/02/20 תאריך קריאה נוכחית:
 01/02/20 תאריך קריאה קודמת:

שם דייר: 127-עונות
 שם אתר: קניון אבנת

לקוח/ה נכבד/ה, אנו מתכבדים להגיש את חישוב צריכת החשמל לתקופה 01/02/20 - 29/02/20:

127-עונות - 4 - 00023527 (3x25)

סוג תעריף	סוג צריכה	קריאה קודמת	קריאה נוכחית	סה"כ צריכה בקוט"ש	מחיר לקוט"ש בא"ג	סה"כ לתשלום
			29/02/20	01/02/20	פרטי חשבון עבור תאריכים:	
777	פסגה	287,455.12	288,084.60	629.48	93.10	586.04 ₪
778	גבע	152,620.51	152,737.62	117.11	56.22	65.84 ₪
779	שפל	100,880.28	102,023.21	1,142.93	34.70	396.60 ₪

חלק יחסי מצריכת חשמל מגדלי קירור

סוג תעריף	סוג צריכה	קריאה קודמת	קריאה נוכחית	סה"כ צריכה בקוט"ש	מחיר לקוט"ש בא"ג	סה"כ לתשלום
			29/02/20	01/02/20	פרטי חשבון עבור תאריכים:	
777	פסגה			202.294	93.10	188.34 ₪
778	גבע			30.125	56.22	16.94 ₪
779	שפל			416.058	34.70	144.37 ₪

סה"כ לדירה:

פסגה	גבע	שפל	סה"כ	שיא ביקוש
831.77	147.24	1,558.98	2,537.99	11.32
₪ 774.38	₪ 82.78	₪ 540.97	₪ 1,398.12	

סה"כ צריכה
 סה"כ לתשלום

200.95 ₪	תשלום קבוע	
2.59 ₪	תשלום עבור גודל חיבור בKVA (3x25)	
1,601.66 ₪	סה"כ לתשלום	לא כולל מע"מ

התפלגות חיוב בש"ח לפי תע"ז

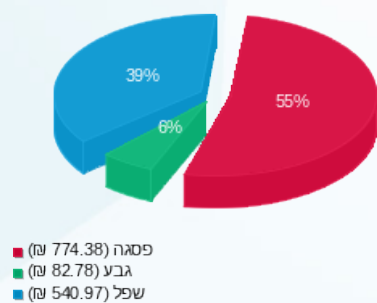

הסטוריית צריכה בקוט"ש

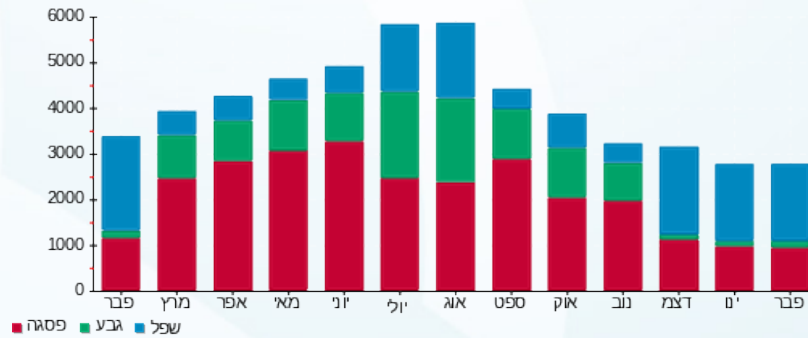

02/03/20 תאריך הפקה:
 29/02/20 תאריך קריאה נוכחית:
 01/02/20 תאריך קריאה קודמת:

שם דייר: 128-פרג'
 שם אתר: קניון אבנת

לקוח/ה נכבד/ה, אנו מתכבדים להגיש את חישוב צריכת החשמל לתקופה 01/02/20 - 29/02/20:

128-פרג' - 3 - 00023527(3x63)

סוג תעריף	סוג צריכה	קריאה קודמת	קריאה נוכחית	סה"כ צריכה בקוט"ש	מחיר לקוט"ש בא"ג	סה"כ לתשלום
פרטי חשבון עבור תאריכים:			01/02/20	29/02/20		
777	פסגה	347,835.78	348,811.87	976.08	93.10	908.73 ₪
778	גבע	190,289.21	190,431.50	142.29	56.22	79.99 ₪
779	שפל	107,428.39	108,943.79	1,515.40	34.70	525.84 ₪

חלק יחסי מצריכת חשמל מגדלי קירור

סוג תעריף	סוג צריכה	קריאה קודמת	קריאה נוכחית	סה"כ צריכה בקוט"ש	מחיר לקוט"ש בא"ג	סה"כ לתשלום
פרטי חשבון עבור תאריכים:			01/02/20	29/02/20		
777	פסגה			119.617	93.10	111.36 ₪
778	גבע			17.813	56.22	10.01 ₪
779	שפל			246.017	34.70	85.37 ₪

סה"כ לדירה:

פסגה	גבע	שפל	סה"כ	שיא ביקוש
1,095.70	160.10	1,761.42	3,017.22	12.12
₪ 1,020.10	₪ 90.01	₪ 611.21	₪ 1,721.32	

סה"כ צריכה
 סה"כ לתשלום

200.95 ₪	תשלום קבוע	
6.53 ₪	תשלום עבור גודל חיבור בKVA (3x63)	
1,928.80 ₪	סה"כ לתשלום	לא כולל מע"מ

התפלגות חיוב בש"ח לפי תע"ז

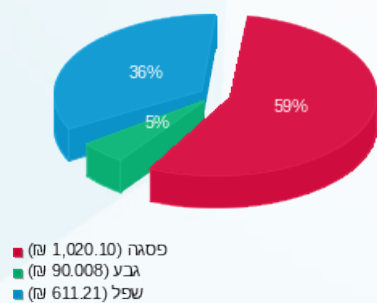

הסטוריית צריכה בקוט"ש

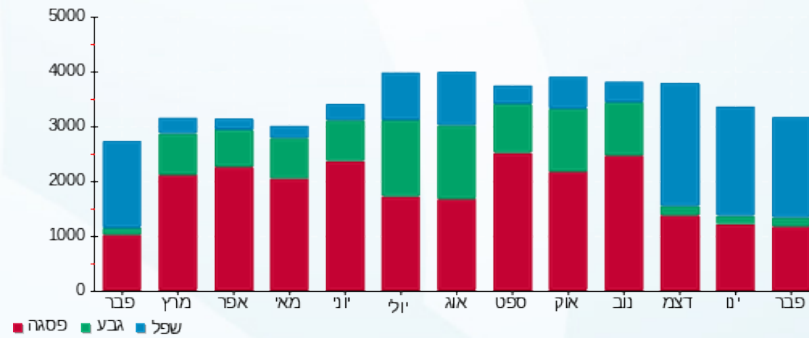



02/03/20

תאריך הפקדה:

שם דייר: 128.1-מחסן פרג

29/02/20

תאריך קריאה נוכחית:

שם אתר: קניון אבנת

01/02/20

תאריך קריאה קודמת:

לקוח/ה נכבד/ה, אנו מתכבדים להגיש את חישוב צריכת החשמל לתקופה 01/02/20 - 29/02/20:

128.1-מחסן פרג - 5 - 00024309(0x0)

סוג תעריף	סוג צריכה	קריאה קודמת	קריאה נוכחית	סה"כ צריכה בקוט"ש	מחיר לקוט"ש בא"ג	סה"כ לתשלום
פרטי חשבון עבור תאריכים:						
777	פסגה	01/02/20	29/02/20	13.25	93.10	12.34 ₪
778	גבע	4,500.02	4,504.94	4.92	56.22	2.77 ₪
779	שפל	9,536.27	9,583.84	47.57	34.70	16.51 ₪

סה"כ לדייר:

פסגה	גבע	שפל	סה"כ	שיא ביקוש
13.25	4.92	47.57	65.74	1.59
12.34 ₪	2.77 ₪	16.51 ₪	31.61 ₪	

סה"כ צריכה

סה"כ לתשלום

36.10 ₪	תשלום קבוע	
0.00 ₪	תשלום עבור גודל חיבור בKVA (0x0)	
67.71 ₪	סה"כ לתשלום	לא כולל מע"מ

התפלגות חיוב בש"ח לפי תעו"ז

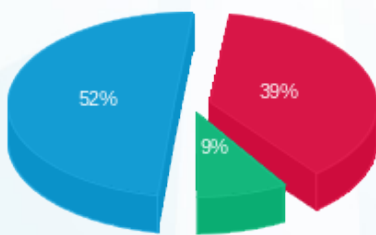

- פסגה (12.34 ₪)
- גבע (2.77 ₪)
- שפל (16.51 ₪)

הסטוריית צריכה בקוט"ש

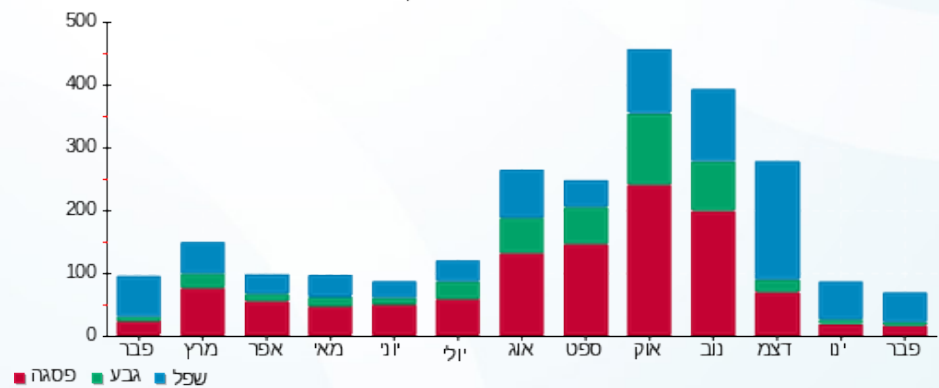

02/03/20 תאריך הפקה:
 29/02/20 תאריך קריאה נוכחית:
 01/02/20 תאריך קריאה קודמת:

שם דייר: 129-1 - אוריג'נל
 שם אתר: קניון אבנת

לקוח/ה נכבד/ה, אנו מתכבדים להגיש את חישוב צריכת החשמל לתקופה 01/02/20 - 29/02/20:

129-1 - אוריג'נל - 1 - 00023527(3x125)

סוג תעריף	סוג צריכה	קריאה קודמת	קריאה נוכחית	סה"כ צריכה בקוט"ש	מחיר לקוט"ש בא"ג	סה"כ לתשלום
			29/02/20	01/02/20	פרטי חשבון עבור תאריכים:	
777	פסגה	240,745.74	241,633.51	887.77	93.10	826.52 ₪
778	גבע	137,880.04	138,007.15	127.11	56.22	71.46 ₪
779	שפל	123,530.50	125,153.43	1,622.93	34.70	563.16 ₪

חלק יחסי מצריכת חשמל מגדלי קירור

סוג תעריף	סוג צריכה	קריאה קודמת	קריאה נוכחית	סה"כ צריכה בקוט"ש	מחיר לקוט"ש בא"ג	סה"כ לתשלום
			29/02/20	01/02/20	פרטי חשבון עבור תאריכים:	
777	פסגה			124.895	93.10	116.28 ₪
778	גבע			18.599	56.22	10.46 ₪
779	שפל			256.871	34.70	89.13 ₪

סה"כ לדירה:

פסגה	גבע	שפל	סה"כ	שיא ביקוש
1,012.67	145.71	1,879.80	3,038.18	8.23
₪ 942.79	₪ 81.92	₪ 652.29	₪ 1,677.01	

סה"כ צריכה
 סה"כ לתשלום

200.95 ₪	תשלום קבוע	
12.95 ₪	תשלום עבור גודל חיבור בKVA (3x125)	
1,890.91 ₪	סה"כ לתשלום	לא כולל מע"מ

התפלגות חיוב בש"ח לפי תע"ז

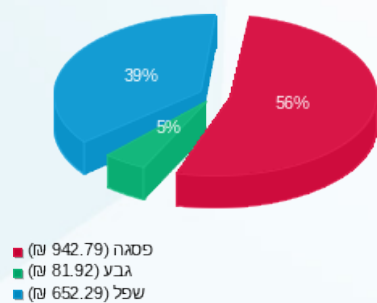

הסטוריית צריכה בקוט"ש

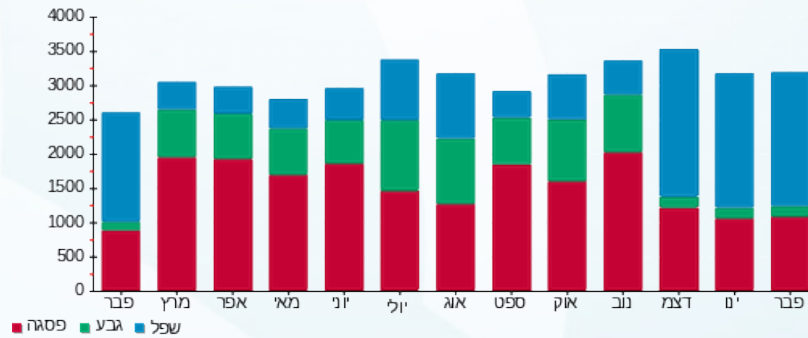



02/03/20 תאריך הפקה:
 29/02/20 תאריך קריאה נוכחית:
 01/02/20 תאריך קריאה קודמת:

שם דייר: 130 איל פרסקו ח 2
שם אתר: קניון אבנת

לקוח/ה נכבד/ה, אנו מתכבדים להגיש את חישוב צריכת החשמל לתקופה 01/02/20 - 29/02/20:

130 איל פרסקו ח 2 - 6 - 00023527 (3x160)

סוג תעריף	סוג צריכה	קריאה קודמת	קריאה נוכחית	סה"כ צריכה בקוט"ש	מחיר לקוט"ש בא"ג	סה"כ לתשלום
פרטי חשבון עבור תאריכים:						
		01/02/20	29/02/20			
777	פסגה	707,150.74	707,151.20	0.46	93.10	0.43 ₪
778	גבע	492,230.56	492,230.56	0.00	56.22	0.00 ₪
779	שפל	454,949.46	454,951.20	1.74	34.70	0.60 ₪

חלק יחסי מצריכת חשמל מגדלי קירור

סוג תעריף	סוג צריכה	קריאה קודמת	קריאה נוכחית	סה"כ צריכה בקוט"ש	מחיר לקוט"ש בא"ג	סה"כ לתשלום
פרטי חשבון עבור תאריכים:						
		01/02/20	29/02/20			
777	פסגה			188.221	93.10	175.23 ₪
778	גבע			28.029	56.22	15.76 ₪
779	שפל			387.115	34.70	134.33 ₪

מנדפים 2

סוג תעריף	סוג צריכה	קריאה קודמת	קריאה נוכחית	סה"כ צריכה בקוט"ש	מחיר לקוט"ש בא"ג	סה"כ לתשלום
פרטי חשבון עבור תאריכים:						
		01/02/20	29/02/20			
777	פסגה			0.076	93.10	0.07 ₪
778	גבע			0.000	56.22	0.00 ₪
779	שפל			0.247	34.70	0.09 ₪

סה"כ לדייר:

פסגה	גבע	שפל	סה"כ	שיא ביקוש
188.76	28.03	389.10	605.88	1.70
175.73 ₪	15.76 ₪	135.02 ₪	326.51 ₪	

סה"כ צריכה
 סה"כ לתשלום

200.95 ₪	תשלום קבוע	
16.58 ₪	תשלום עבור גודל חיבור ב KVA (3x160)	
544.03 ₪	סה"כ לתשלום	לא כולל מע"מ





התפלגות חיוב בש"ח לפי תעו"ז

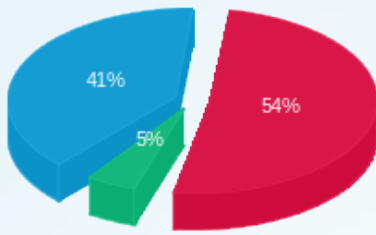

■ פסגה (175.73 ש"ח)
■ גבע (15.76 ש"ח)
■ שפל (135.02 ש"ח)

הסטוריית צריכה בקוט"ש

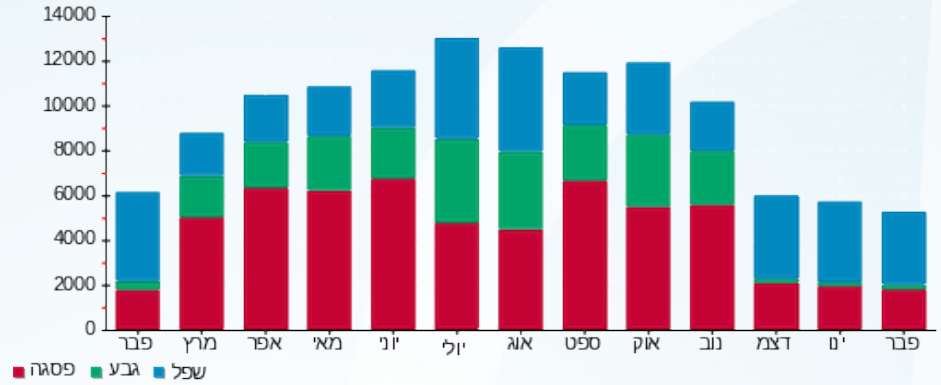



02/03/20 תאריך הפקה:
 29/02/20 תאריך קריאה נוכחית:
 01/02/20 תאריך קריאה קודמת:

שם דייר: 130 ב'-בורגר ראנץ
שם אתר: קניון אבנת

לקוח/ה נכבד/ה, אנו מתכבדים להגיש את חישוב צריכת החשמל לתקופה 01/02/20 - 29/02/20:

130 ב'-בורגר ראנץ - 2 - (3x125)00023527

סוג תעריף	סוג צריכה	קריאה קודמת	קריאה נוכחית	סה"כ צריכה בקוט"ש	מחיר לקוט"ש בא"ג	סה"כ לתשלום
פרטי חשבון עבור תאריכים:						
		01/02/20	29/02/20			
777	פסגה	735,466.28	737,611.84	2,145.56	93.10	1,997.52 ₪
778	גבע	473,407.44	473,889.44	482.01	56.22	270.98 ₪
779	שפל	618,582.59	623,338.22	4,755.63	34.70	1,650.20 ₪

חלק יחסי מצריכת חשמל מגדלי קירור

סוג תעריף	סוג צריכה	קריאה קודמת	קריאה נוכחית	סה"כ צריכה בקוט"ש	מחיר לקוט"ש בא"ג	סה"כ לתשלום
פרטי חשבון עבור תאריכים:						
		01/02/20	29/02/20			
777	פסגה			267.380	93.10	248.93 ₪
778	גבע			39.817	56.22	22.39 ₪
779	שפל			549.921	34.70	190.82 ₪

מנדפים 2

סוג תעריף	סוג צריכה	קריאה קודמת	קריאה נוכחית	סה"כ צריכה בקוט"ש	מחיר לקוט"ש בא"ג	סה"כ לתשלום
פרטי חשבון עבור תאריכים:						
		01/02/20	29/02/20			
777	פסגה			358.362	93.10	333.64 ₪
778	גבע			32.954	56.22	18.53 ₪
779	שפל			677.162	34.70	234.98 ₪

סה"כ לדייר:

פסגה	גבע	שפל	סה"כ	שיא ביקוש
2,771.31	554.78	5,982.71	9,308.80	23.59
2,580.09 ₪	311.90 ₪	2,076.00 ₪	4,967.98 ₪	

סה"כ צריכה
 סה"כ לתשלום

200.95 ₪	תשלום קבוע	
12.95 ₪	תשלום עבור גודל חיבור ב-KVA (3x125)	
5,181.88 ₪	סה"כ לתשלום	לא כולל מע"מ





התפלגות חיוב בש"ח לפי תעו"ז

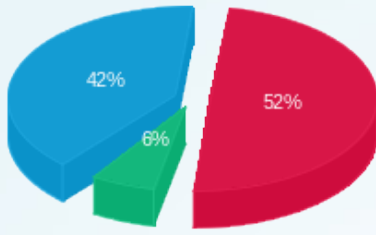

■ פסגה (2,580.09 ש"ח)
■ גבע (311.90 ש"ח)
■ שפל (2,076.00 ש"ח)

הסטוריית צריכה בקוט"ש

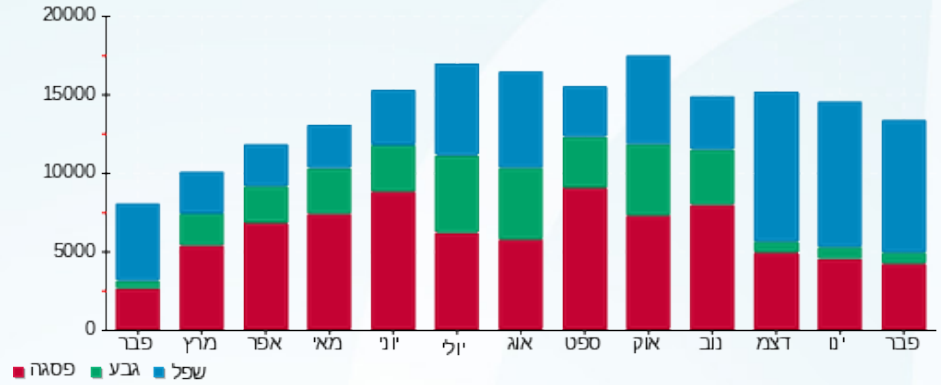



02/03/20

תאריך הפקדה:

שם דייר: 131 - ווי.קי.קי

29/02/20

תאריך קריאה נוכחית:

שם אתר: קניון אבנת

01/02/20

תאריך קריאה קודמת:

לקוח/ה נכבד/ה, אנו מתכבדים להגיש את חישוב צריכת החשמל לתקופה 01/02/20 - 29/02/20:

131- ווי.קי.קי - 3 - 16048032(3x250)

סוג תעריף	סוג צריכה	קריאה קודמת	קריאה נוכחית	סה"כ צריכה בקוט"ש	מחיר לקוט"ש בא"ג	סה"כ לתשלום
פרטי חשבון עבור תאריכים:						
777	פסגה	01/02/20	29/02/20	4,064.80	93.10	3,784.33 ₪
778	גבע	85,601.60	86,327.20	725.60	56.22	407.93 ₪
779	שפל	123,615.60	131,527.60	7,912.00	34.70	2,745.46 ₪

סה"כ לדייר:

פסגה	גבע	שפל	סה"כ	שיא ביקוש
4,064.80	725.60	7,912.00	12,702.40	49.83
3,784.33 ₪	407.93 ₪	2,745.46 ₪	6,937.73 ₪	

סה"כ צריכה

סה"כ לתשלום

0.00 ₪	תשלום קבוע	
25.90 ₪	תשלום עבור גודל חיבור בKVA (3x250)	
6,963.63 ₪	סה"כ לתשלום	לא כולל מע"מ

התפלגות חיוב בש"ח לפי תע"ז

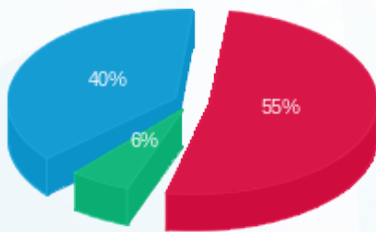

- פסגה (3,784.33 ₪) - 55%
- גבע (407.93 ₪) - 40%
- שפל (2,745.46 ₪) - 6%

הסטוריית צריכה בקוט"ש

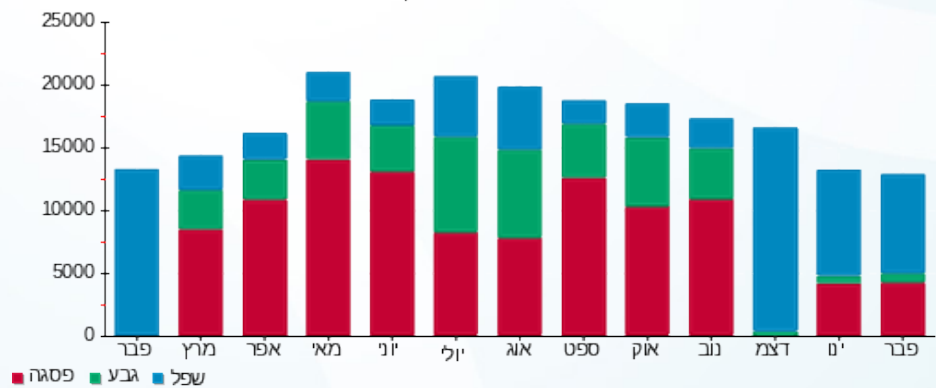

- פסגה
- גבע
- שפל



02/03/20 תאריך הפקה:
 29/02/20 תאריך קריאה נוכחית:
 01/02/20 תאריך קריאה קודמת:

שם דייר: 131.1 בלאק
 שם אתר: קניון אבנת

לקוח/ה נכבד/ה, אנו מתכבדים להגיש את חישוב צריכת החשמל לתקופה 01/02/20 - 29/02/20:

131.1 בלאק - (מפסק 6) - 4 - 16048032(160x3)

סוג תעריף	סוג צריכה	קריאה קודמת	קריאה נוכחית	סה"כ צריכה בקוט"ש	מחיר לקוט"ש בא"ג	סה"כ לתשלום
			29/02/20	01/02/20	פרטי חשבון עבור תאריכים:	
777	פסגה	180,873.20	183,422.60	2,549.40	93.10	2,373.49 ₪
778	גבע	86,716.80	87,285.00	568.20	56.22	319.44 ₪
779	שפל	223,719.80	229,770.60	6,050.80	34.70	2,099.63 ₪

חלק יחסי מצריכת חשמל מגדלי קירור

סוג תעריף	סוג צריכה	קריאה קודמת	קריאה נוכחית	סה"כ צריכה בקוט"ש	מחיר לקוט"ש בא"ג	סה"כ לתשלום
			29/02/20	01/02/20	פרטי חשבון עבור תאריכים:	
777	פסגה			316.634	93.10	294.79 ₪
778	גבע			47.152	56.22	26.51 ₪
779	שפל			651.222	34.70	225.97 ₪

סה"כ לדייר:

פסגה	גבע	שפל	סה"כ	שיא ביקוש
2,866.03	615.35	6,702.02	10,183.41	31.79
₪ 2,668.28	₪ 345.95	₪ 2,325.60	₪ 5,339.83	

סה"כ צריכה
 סה"כ לתשלום

200.95 ₪	תשלום קבוע	
16.58 ₪	תשלום עבור גודל חיבור בKVA (3x160)	
5,557.36 ₪	סה"כ לתשלום	לא כולל מע"מ

התפלגות חיוב בש"ח לפי תע"ז

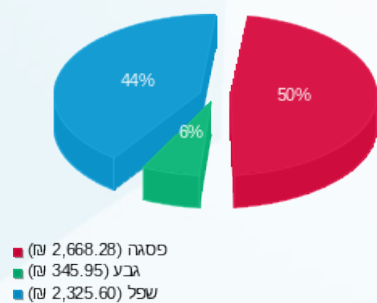

הסטוריית צריכה בקוט"ש

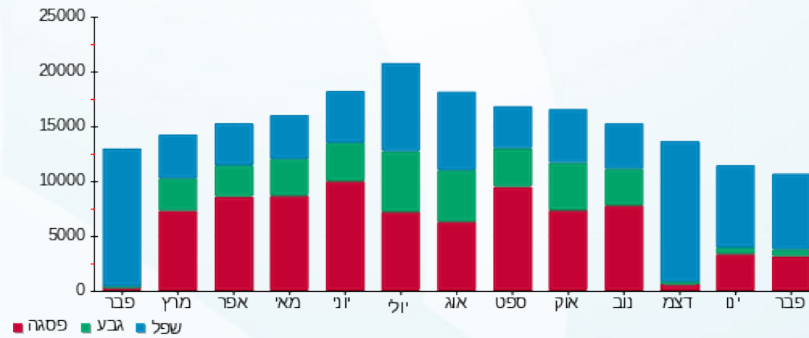



02/03/20 תאריך הפקה:
 29/02/20 תאריך קריאה נוכחית:
 01/02/20 תאריך קריאה קודמת:

שם דייר: 131.2 מחסן בלאק
 שם אתר: קניון אבנת

לקוח/ה נכבד/ה, אנו מתכבדים להגיש את חישוב צריכת החשמל לתקופה 01/02/20 - 29/02/20:

131.2 מחסן בלאק - (מפסק 13) - 2 - (0x0)16193880

סוג תעריף	סוג צריכה	קריאה קודמת	קריאה נוכחית	סה"כ צריכה בקוט"ש	מחיר לקוט"ש בא"ג	סה"כ לתשלום
פרטי חשבון עבור תאריכים:						
777	פסגה	01/02/20	29/02/20	225.80	93.10	210.22 ₪
778	גבע	6,760.80	6,874.30	113.50	56.22	63.81 ₪
779	שפל	20,942.70	21,792.90	850.20	34.70	295.02 ₪

סה"כ לדייר:

פסגה	גבע	שפל	סה"כ	שיא ביקוש
225.80	113.50	850.20	1,189.50	3.01
210.22 ₪	63.81 ₪	295.02 ₪	569.05 ₪	

סה"כ צריכה
 סה"כ לתשלום

200.95 ₪	תשלום קבוע
0.00 ₪	תשלום עבור גודל חיבור בKVA (0x0)
770.00 ₪	סה"כ לתשלום
לא כולל מע"מ	

התפלגות חיוב בש"ח לפי תע"ז

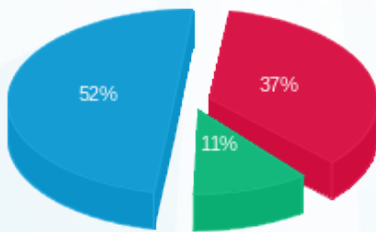

■ פסגה (210.22 ₪)
 ■ גבע (63.81 ₪)
 ■ שפל (295.02 ₪)

הסטוריית צריכה בקוט"ש

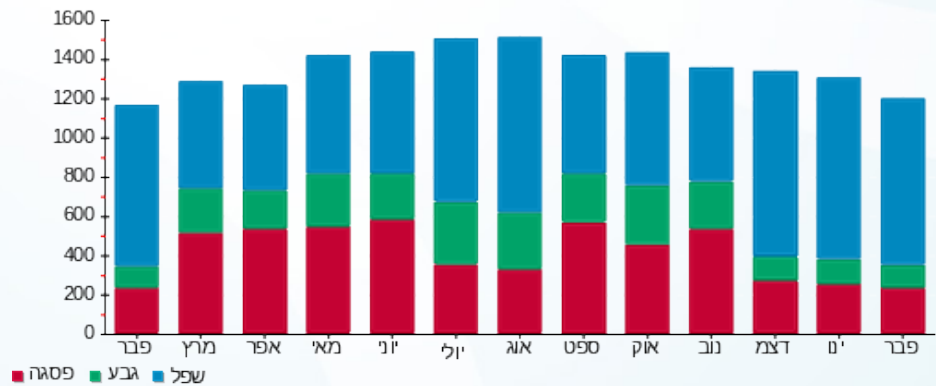

■ פסגה ■ גבע ■ שפל



02/03/20 תאריך הפקה:
 29/02/20 תאריך קריאה נוכחית:
 01/02/20 תאריך קריאה קודמת:

שם דייר: 132.1-לגעת באוכל מרתף ארומה
 שם אתר: קניון אבנת

לקוח/ה נכבד/ה, אנו מתכבדים להגיש את חישוב צריכת החשמל לתקופה 01/02/20 - 29/02/20:

132.1-לגעת באוכל מרתף ארומה - 4 - 00023916(3x100)

סוג תעריף	סוג צריכה	קריאה קודמת	קריאה נוכחית	סה"כ צריכה בקוט"ש	מחיר לקוט"ש בא"ג	סה"כ לתשלום
פרטי חשבון עבור תאריכים:			29/02/20	01/02/20		
777	פסגה	695,345.37	701,991.15	6,645.78	93.10	6,187.22 ₪
778	גבע	332,956.71	335,440.37	2,483.66	56.22	1,396.31 ₪
779	שפל	634,307.69	652,965.12	18,657.43	34.70	6,474.13 ₪

חלק יחסי מצריכת חשמל מגדלי קירור

סוג תעריף	סוג צריכה	קריאה קודמת	קריאה נוכחית	סה"כ צריכה בקוט"ש	מחיר לקוט"ש בא"ג	סה"כ לתשלום
פרטי חשבון עבור תאריכים:			29/02/20	01/02/20		
777	פסגה			1,452.999	93.10	1,352.74 ₪
778	גבע			216.375	56.22	121.65 ₪
779	שפל			2,988.384	34.70	1,036.97 ₪

סה"כ לדירה:

פסגה	גבע	שפל	סה"כ	שיא ביקוש
8,098.78	2,700.03	21,645.81	32,444.62	67.40
₪ 7,539.96	₪ 1,517.96	₪ 7,511.10	₪ 16,569.02	

200.95 ₪	תשלום קבוע	
10.36 ₪	תשלום עבור גודל חיבור בKVA (3x100)	
16,780.33 ₪	סה"כ לתשלום	לא כולל מע"מ

התפלגות חיוב בש"ח לפי תע"ז

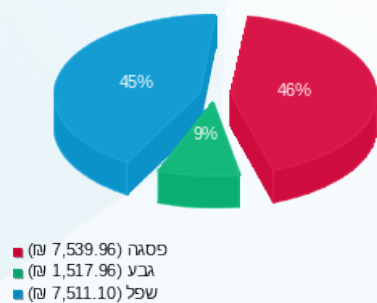

הסטוריית צריכה בקוט"ש

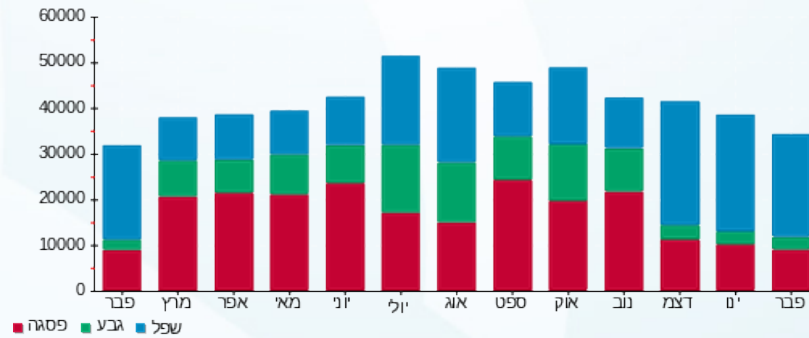

02/03/20 תאריך הפקה:
 29/02/20 תאריך קריאה נוכחית:
 01/02/20 תאריך קריאה קודמת:

שם דייר: 132.2 מחסן לגעת באוכל
 שם אתר: קניון אבנת

לקוח/ה נכבד/ה, אנו מתכבדים להגיש את חישוב צריכת החשמל לתקופה 01/02/20 - 29/02/20:

132.2 מחסן לגעת באוכל - 2 - (0x0)00024310

סוג תעריף	סוג צריכה	קריאה קודמת	קריאה נוכחית	סה"כ צריכה בקוט"ש	מחיר לקוט"ש בא"ג	סה"כ לתשלום
פרטי חשבון עבור תאריכים:						
777	פסגה	01/02/20	29/02/20	15.47	93.10	14.40 ₪
778	גבע	18,037.73	18,046.07	8.34	56.22	4.69 ₪
779	שפל	19,931.59	20,003.19	71.60	34.70	24.84 ₪

סה"כ לדייר:

פסגה	גבע	שפל	סה"כ	שיא ביקוש
15.47	8.34	71.60	95.41	0.39
14.40 ₪	4.69 ₪	24.84 ₪	43.94 ₪	

סה"כ צריכה
 סה"כ לתשלום

36.10 ₪	תשלום קבוע	
0.00 ₪	תשלום עבור גודל חיבור בKVA (0x0)	
80.04 ₪	סה"כ לתשלום	לא כולל מע"מ

התפלגות חיוב בש"ח לפי תעו"ז

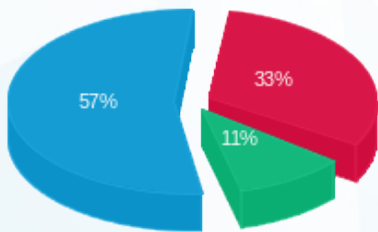

פסגה (14.40 ₪)
 גבע (4.69 ₪)
 שפל (24.84 ₪)

הסטוריית צריכה בקוט"ש

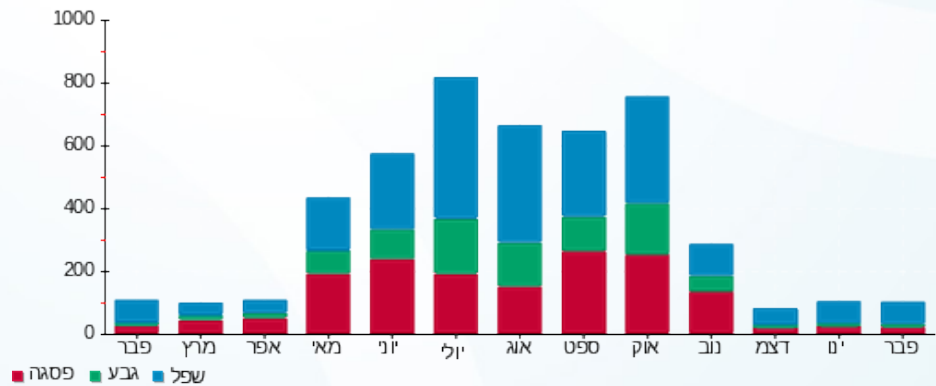



02/03/20 תאריך הפקה:
 29/02/20 תאריך קריאה נוכחית:
 01/02/20 תאריך קריאה קודמת:

שם דייר: 132.3-מחסן לגעת באוכל ק.2.
 שם אתר: קניון אבנת

לקוח/ה נכבד/ה, אנו מתכבדים להגיש את חישוב צריכת החשמל לתקופה 01/02/20 - 29/02/20:

132.3-מחסן לגעת באוכל ק.2 - 4 - 00024310(0x0)

סה"כ לתשלום	מחיר לקוט"ש בא"ג	סה"כ צריכה בקוט"ש	קריאה נוכחית	קריאה קודמת	סוג צריכה	סוג תעריף
			29/02/20	01/02/20		פרטי חשבון עבור תאריכים:
₪ 5.53	93.10	5.94	22,574.81	22,568.88	פסגה	777
₪ 1.20	56.22	2.14	7,358.34	7,356.20	גבע	778
₪ 5.59	34.70	16.11	16,043.29	16,027.18	שפל	779

סה"כ לדייר:

שיא ביקוש	סה"כ	שפל	גבע	פסגה
0.32	24.18	16.11	2.14	5.94
	₪ 12.32	₪ 5.59	₪ 1.20	₪ 5.53

סה"כ צריכה
 סה"כ לתשלום

₪ 36.10	תשלום קבוע	
₪ 0.00	תשלום עבור גודל חיבור בKVA (0x0)	
₪ 48.42	סה"כ לתשלום	לא כולל מע"מ

התפלגות חיוב בש"ח לפי תעו"ז

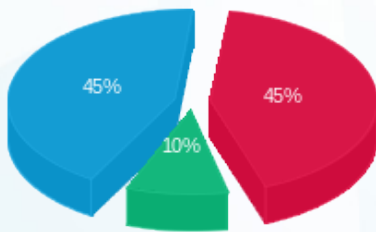

פסגה (₪ 5.53) ■
 גבע (₪ 1.20) ■
 שפל (₪ 5.59) ■

הסטוריית צריכה בקוט"ש

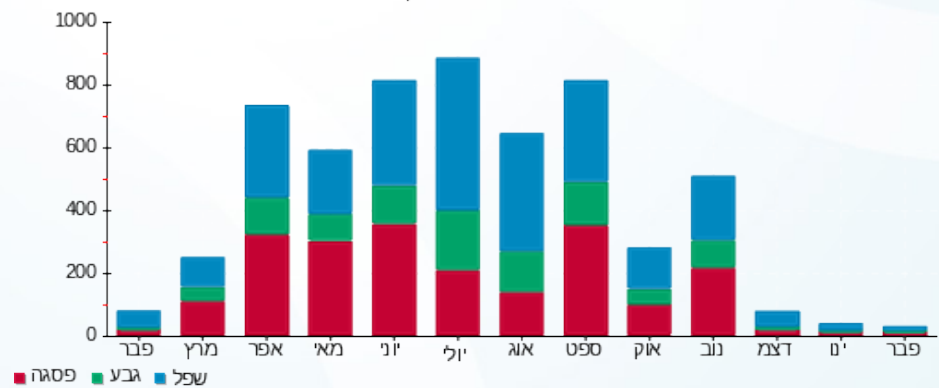

02/03/20 תאריך הפקה:
 29/02/20 תאריך קריאה נוכחית:
 01/02/20 תאריך קריאה קודמת:

שם דייר: 133-א.ל.מ
 שם אתר: קניון אבנת

לקוח/ה נכבד/ה, אנו מתכבדים להגיש את חישוב צריכת החשמל לתקופה 01/02/20 - 29/02/20:

133-א.ל.מ - (מפסק 2) - 16048032(3x80)

סוג תעריף	סוג צריכה	קריאה קודמת	קריאה נוכחית	סה"כ צריכה בקוט"ש	מחיר לקוט"ש בא"ג	סה"כ לתשלום
			29/02/20	01/02/20	פרטי חשבון עבור תאריכים:	
777	פסגה	112,467.80	114,319.40	1,851.60	93.10	1,723.84 ₪
778	גבע	46,827.20	47,025.20	198.00	56.22	111.32 ₪
779	שפל	64,935.60	67,621.60	2,686.00	34.70	932.04 ₪

חלק יחסי מצריכת חשמל מגדלי קירור

סוג תעריף	סוג צריכה	קריאה קודמת	קריאה נוכחית	סה"כ צריכה בקוט"ש	מחיר לקוט"ש בא"ג	סה"כ לתשלום
			29/02/20	01/02/20	פרטי חשבון עבור תאריכים:	
777	פסגה			605.123	93.10	563.37 ₪
778	גבע			90.113	56.22	50.66 ₪
779	שפל			1,244.557	34.70	431.86 ₪

סה"כ לדירה:

פסגה	גבע	שפל	סה"כ	שיא ביקוש
2,456.72	288.11	3,930.56	6,675.39	26.83
₪ 2,287.21	₪ 161.98	₪ 1,363.90	₪ 3,813.09	

סה"כ צריכה
 סה"כ לתשלום

200.95 ₪	תשלום קבוע	
8.29 ₪	תשלום עבור גודל חיבור בKVA (3x80)	
4,022.33 ₪	סה"כ לתשלום	לא כולל מע"מ

התפלגות חיוב בש"ח לפי תע"ז

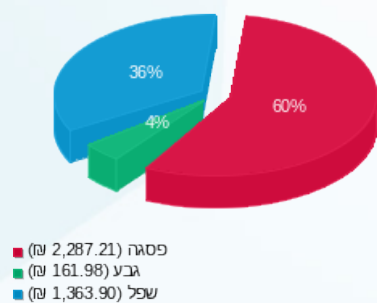

הסטוריית צריכה בקוט"ש

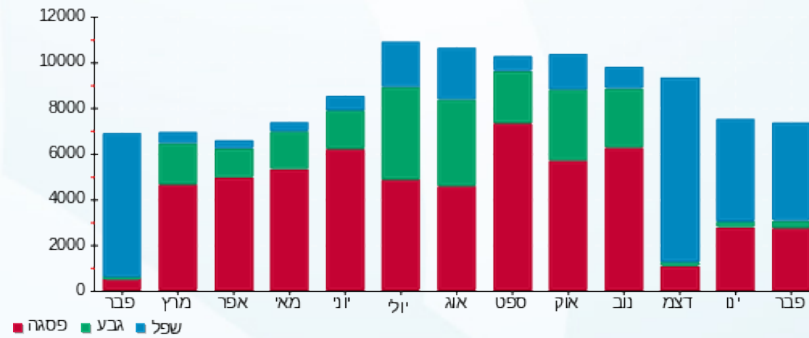

02/03/20 תאריך הפקה:
 29/02/20 תאריך קריאה נוכחית:
 01/02/20 תאריך קריאה קודמת:

שם דייר: 134-צילדרנס פלייס
 שם אתר: קניון אבנת

לקוח/ה נכבד/ה, אנו מתכבדים להגיש את חישוב צריכת החשמל לתקופה 01/02/20 - 29/02/20:

134-צילדרנס פלייס - 8 - 00023703(3x160)

סוג תעריף	סוג צריכה	קריאה קודמת	קריאה נוכחית	סה"כ צריכה בקוט"ש	מחיר לקוט"ש בא"ג	סה"כ לתשלום
			29/02/20	01/02/20	פרטי חשבון עבור תאריכים:	
777	פסגה	429,640.60	431,148.19	1,507.59	93.10	1,403.57 ₪
778	גבע	237,476.45	237,785.18	308.73	56.22	173.57 ₪
779	שפל	171,825.54	174,961.64	3,136.10	34.70	1,088.23 ₪

חלק יחסי מצריכת חשמל מגדלי קירור

סוג תעריף	סוג צריכה	קריאה קודמת	קריאה נוכחית	סה"כ צריכה בקוט"ש	מחיר לקוט"ש בא"ג	סה"כ לתשלום
			29/02/20	01/02/20	פרטי חשבון עבור תאריכים:	
777	פסגה			464.397	93.10	432.35 ₪
778	גבע			69.156	56.22	38.88 ₪
779	שפל			955.125	34.70	331.43 ₪

סה"כ לדירה:

פסגה	גבע	שפל	סה"כ	שיא ביקוש
1,971.99	377.88	4,091.22	6,441.10	23.05
1,835.92 ₪	212.45 ₪	1,419.65 ₪	3,468.02 ₪	

סה"כ צריכה
 סה"כ לתשלום

200.95 ₪	תשלום קבוע	
16.58 ₪	תשלום עבור גודל חיבור בKVA (3x160)	
3,685.55 ₪	סה"כ לתשלום	לא כולל מע"מ

התפלגות חיוב בש"ח לפי תע"ז

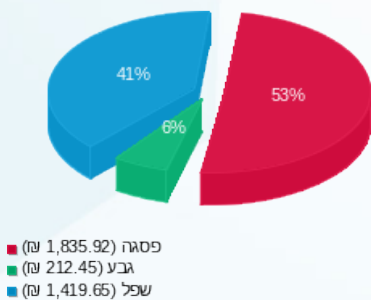

הסטוריית צריכה בקוט"ש

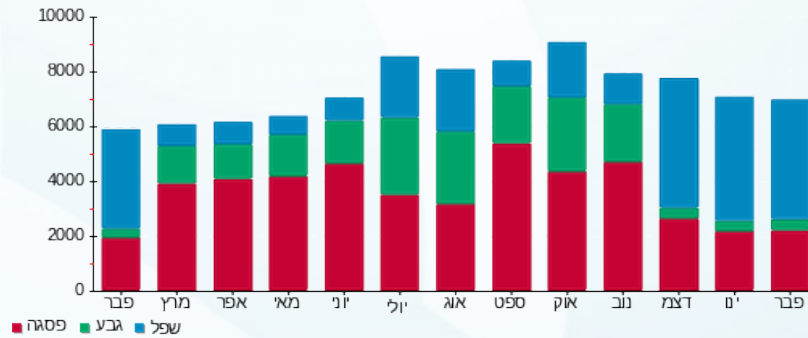



02/03/20

תאריך הפקה:

שם דייר: 134.2 - יאנגה

29/02/20

תאריך קריאה נוכחית:

שם אתר: קניון אבנת

01/02/20

תאריך קריאה קודמת:

לקוח/ה נכבד/ה, אנו מתכבדים להגיש את חישוב צריכת החשמל לתקופה **01/02/20 - 29/02/20**:

יאנגה - 2 - 00024323(3x63)

סוג תעריף	סוג צריכה	קריאה קודמת	קריאה נוכחית	סה"כ צריכה בקוט"ש	מחיר לקוט"ש בא"ג	סה"כ לתשלום
			29/02/20	01/02/20	פרטי חשבון עבור תאריכים:	
777	פסגה	227,212.45	227,434.57	222.13	93.10	206.80 ₪
778	גבע	137,364.26	137,413.68	49.42	56.22	27.78 ₪
779	שפל	65,550.93	66,012.81	461.88	34.70	160.27 ₪

חלק יחסי מצריכת חשמל מגדלי קירור

סוג תעריף	סוג צריכה	קריאה קודמת	קריאה נוכחית	סה"כ צריכה בקוט"ש	מחיר לקוט"ש בא"ג	סה"כ לתשלום
			29/02/20	01/02/20	פרטי חשבון עבור תאריכים:	
777	פסגה			91.472	93.10	85.16 ₪
778	גבע			13.622	56.22	7.66 ₪
779	שפל			188.131	34.70	65.28 ₪

סה"כ לדירה:

פסגה	גבע	שפל	סה"כ	שיא ביקוש
313.60	63.04	650.01	1,026.65	6.19
291.96 ₪	35.44 ₪	225.55 ₪	552.96 ₪	

סה"כ צריכה

סה"כ לתשלום

200.95 ₪	תשלום קבוע	
6.53 ₪	תשלום עבור גודל חיבור בKVA (3x63)	
760.44 ₪	סה"כ לתשלום	לא כולל מע"מ

התפלגות חיוב בש"ח לפי תע"ז

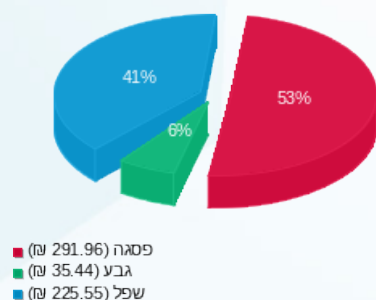

הסטוריית צריכה בקוט"ש

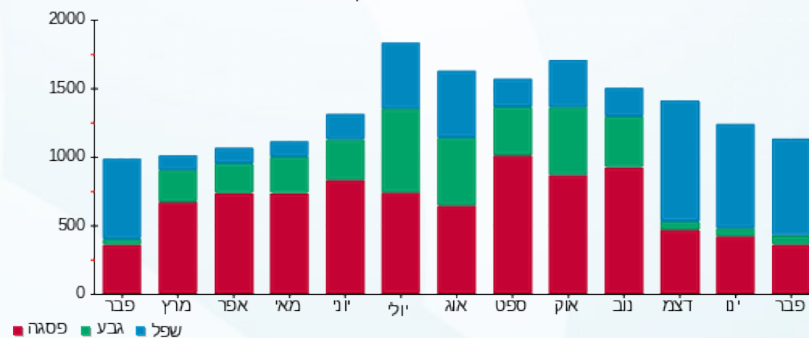

02/03/20 תאריך הפקה:
 29/02/20 תאריך קריאה נוכחית:
 01/02/20 תאריך קריאה קודמת:

שם דייר: 135 לי קופר
 שם אתר: קניון אבנת

לקוח/ה נכבד/ה, אנו מתכבדים להגיש את חישוב צריכת החשמל לתקופה 01/02/20 - 29/02/20:

135 לי קופר - 7 - 00023700(3x50)

סוג תעריף	סוג צריכה	קריאה קודמת	קריאה נוכחית	סה"כ צריכה בקוט"ש	מחיר לקוט"ש בא"ג	סה"כ לתשלום
			29/02/20	01/02/20	פרטי חשבון עבור תאריכים:	
777	פסגה	178,082.45	178,420.72	338.27	93.10	314.93 ₪
778	גבע	96,995.63	97,053.61	57.98	56.22	32.60 ₪
779	שפל	66,917.37	67,594.42	677.05	34.70	234.94 ₪

חלק יחסי מצריכת חשמל מגדלי קירור

סוג תעריף	סוג צריכה	קריאה קודמת	קריאה נוכחית	סה"כ צריכה בקוט"ש	מחיר לקוט"ש בא"ג	סה"כ לתשלום
			29/02/20	01/02/20	פרטי חשבון עבור תאריכים:	
777	פסגה			179.426	93.10	167.05 ₪
778	גבע			26.719	56.22	15.02 ₪
779	שפל			369.026	34.70	128.05 ₪

סה"כ לדייר:

פסגה	גבע	שפל	סה"כ	שיא ביקוש
517.69	84.70	1,046.08	1,648.47	7.06
₪ 481.97	₪ 47.62	₪ 362.99	₪ 892.58	

סה"כ צריכה
 סה"כ לתשלום

200.95 ₪	תשלום קבוע	
5.18 ₪	תשלום עבור גודל חיבור בKVA (3x50)	
1,098.71 ₪	סה"כ לתשלום	לא כולל מע"מ

התפלגות חיוב בש"ח לפי תע"ז

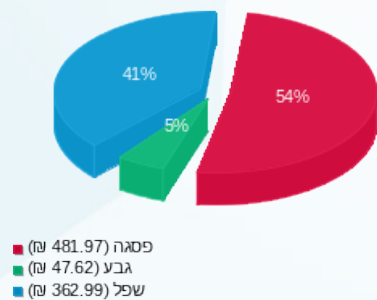

הסטוריית צריכה בקוט"ש

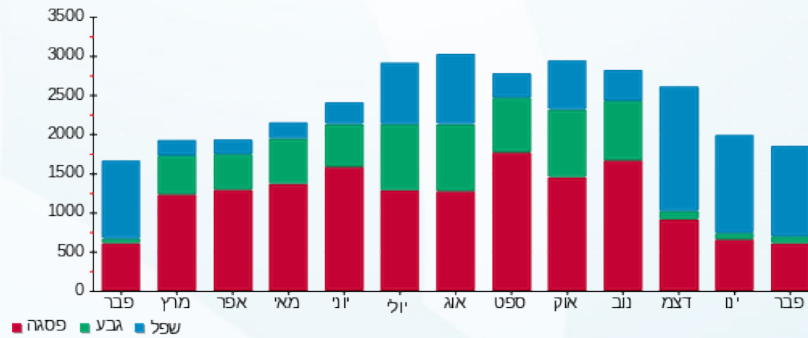



02/03/20

תאריך הפקה:

שם דייר: 136-קרביץ

29/02/20

תאריך קריאה נוכחית:

שם אתר: קניון אבנת

01/02/20

תאריך קריאה קודמת:

לקוח/ה נכבד/ה, אנו מתכבדים להגיש את חישוב צריכת החשמל לתקופה 01/02/20 - 29/02/20:

136-קרביץ - 3 - 00023700 (3x32)

סוג תעריף	סוג צריכה	קריאה קודמת	קריאה נוכחית	סה"כ צריכה בקוט"ש	מחיר לקוט"ש בא"ג	סה"כ לתשלום
			29/02/20	01/02/20	פרטי חשבון עבור תאריכים:	
777	פסגה	299,905.30	300,140.24	234.94	93.10	218.73 ₪
778	גבע	155,441.70	155,499.55	57.85	56.22	32.52 ₪
779	שפל	110,284.47	110,857.51	573.04	34.70	198.84 ₪

חלק יחסי מצריכת חשמל מגדלי קירור

סוג תעריף	סוג צריכה	קריאה קודמת	קריאה נוכחית	סה"כ צריכה בקוט"ש	מחיר לקוט"ש בא"ג	סה"כ לתשלום
			29/02/20	01/02/20	פרטי חשבון עבור תאריכים:	
777	פסגה			191.740	93.10	178.51 ₪
778	גבע			28.553	56.22	16.05 ₪
779	שפל			394.351	34.70	136.84 ₪

סה"כ לדייר:

פסגה	גבע	שפל	סה"כ	שיא ביקוש
426.68	86.40	967.39	1,480.47	6.86
₪ 397.24	₪ 48.58	₪ 335.68	₪ 781.50	

סה"כ צריכה
סה"כ לתשלום

200.95 ₪	תשלום קבוע	
3.32 ₪	תשלום עבור גודל חיבור בKVA (3x32)	
985.77 ₪	סה"כ לתשלום	לא כולל מע"מ

התפלגות חיוב בש"ח לפי תע"ז

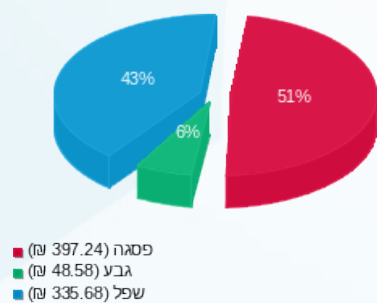

הסטוריית צריכה בקוט"ש

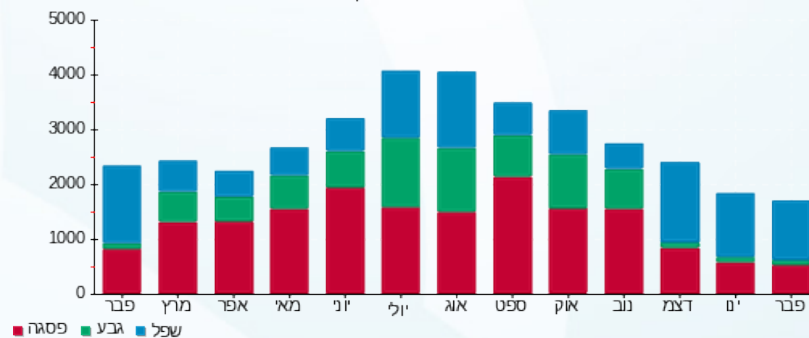

02/03/20 תאריך הפקה:
 29/02/20 תאריך קריאה נוכחית:
 01/02/20 תאריך קריאה קודמת:

שם דייר: 137-ללין
 שם אתר: קניון אבנת

לקוח/ה נכבד/ה, אנו מתכבדים להגיש את חישוב צריכת החשמל לתקופה 01/02/20 - 29/02/20:

137-ללין - 1 - 00023700(3x40)

סוג תעריף	סוג צריכה	קריאה קודמת	קריאה נוכחית	סה"כ צריכה בקוט"ש	מחיר לקוט"ש בא"ג	סה"כ לתשלום
			29/02/20	01/02/20	פרטי חשבון עבור תאריכים:	
777	פסגה	255,710.44	256,537.46	827.02	93.10	769.96 ₪
778	גבע	158,477.87	158,639.52	161.65	56.22	90.88 ₪
779	שפל	94,316.19	95,901.28	1,585.09	34.70	550.03 ₪

חלק יחסי מצריכת חשמל מגדלי קירור

סוג תעריף	סוג צריכה	קריאה קודמת	קריאה נוכחית	סה"כ צריכה בקוט"ש	מחיר לקוט"ש בא"ג	סה"כ לתשלום
			29/02/20	01/02/20	פרטי חשבון עבור תאריכים:	
777	פסגה			75.640	93.10	70.42 ₪
778	גבע			11.264	56.22	6.33 ₪
779	שפל			155.570	34.70	53.98 ₪

סה"כ לדייר:

פסגה	גבע	שפל	סה"כ	שיא ביקוש
902.66	172.92	1,740.66	2,816.24	7.93
₪ 840.38	₪ 97.21	₪ 604.01	₪ 1,541.60	

סה"כ צריכה
 סה"כ לתשלום

200.95 ₪	תשלום קבוע	
4.14 ₪	תשלום עבור גודל חיבור בKVA (3x40)	
1,746.69 ₪	סה"כ לתשלום	לא כולל מע"מ

התפלגות חיוב בש"ח לפי תע"ז

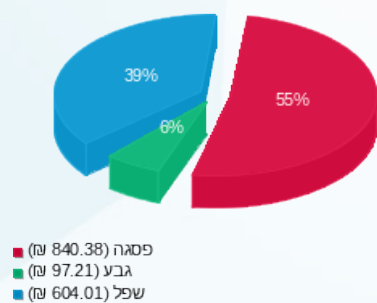

הסטוריית צריכה בקוט"ש

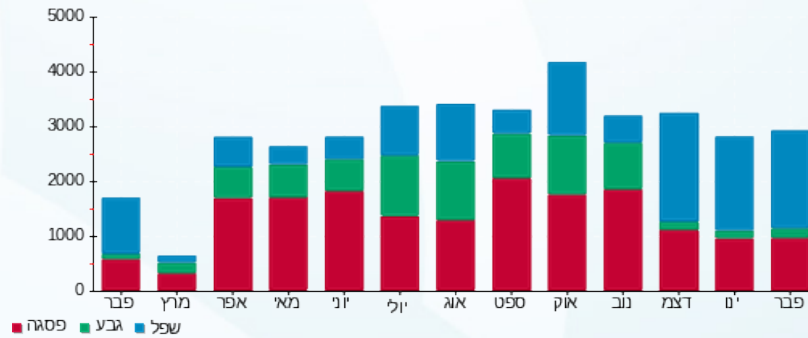

02/03/20 תאריך הפקה:
 29/02/20 תאריך קריאה נוכחית:
 01/02/20 תאריך קריאה קודמת:

שם דייר: 137.1 טופ טן
 שם אתר: קניון אבנת

לקוח/ה נכבד/ה, אנו מתכבדים להגיש את חישוב צריכת החשמל לתקופה 01/02/20 - 29/02/20:

137.1 טופ טן - 4 - 00024323(3x40)

סוג תעריף	סוג צריכה	קריאה קודמת	קריאה נוכחית	סה"כ צריכה בקוט"ש	מחיר לקוט"ש בא"ג	סה"כ לתשלום
פרטי חשבון עבור תאריכים:						
777	פסגה	01/02/20	29/02/20	272.94	93.10	254.11 ₪
778	גבע	49,644.07	49,691.89	47.82	56.22	26.88 ₪
779	שפל	56,318.14	56,976.75	658.61	34.70	228.54 ₪

חלק יחסי מצריכת חשמל מגדלי קירור

סוג תעריף	סוג צריכה	קריאה קודמת	קריאה נוכחית	סה"כ צריכה בקוט"ש	מחיר לקוט"ש בא"ג	סה"כ לתשלום
פרטי חשבון עבור תאריכים:						
777	פסגה	01/02/20	29/02/20	68.604	93.10	63.87 ₪
778	גבע	10.216	56.22	5.74	56.22	5.74 ₪
779	שפל	141.098	34.70	48.96	34.70	48.96 ₪

סה"כ לדירה:

פסגה	גבע	שפל	סה"כ	שיא ביקוש
341.55	58.03	799.71	1,199.29	6.36
₪ 317.98	₪ 32.63	₪ 277.50	₪ 628.11	

סה"כ צריכה
 סה"כ לתשלום

200.95 ₪	תשלום קבוע	
4.14 ₪	תשלום עבור גודל חיבור בKVA (3x40)	
833.20 ₪	סה"כ לתשלום	לא כולל מע"מ

התפלגות חיוב בש"ח לפי תע"ז

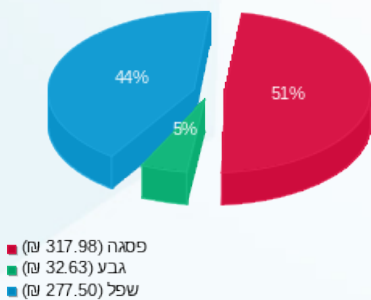

הסטוריית צריכה בקוט"ש

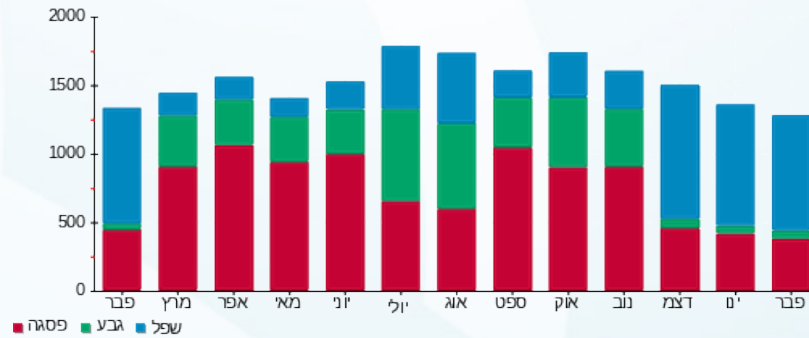

02/03/20 תאריך הפקה:
 29/02/20 תאריך קריאה נוכחית:
 01/02/20 תאריך קריאה קודמת:

שם דייר: 138-דיזל
 שם אתר: קניון אבנת

לקוח/ה נכבד/ה, אנו מתכבדים להגיש את חישוב צריכת החשמל לתקופה 01/02/20 - 29/02/20:

138-דיזל - 5 - 00023700(3x32)

סוג תעריף	סוג צריכה	קריאה קודמת	קריאה נוכחית	סה"כ צריכה בקוט"ש	מחיר לקוט"ש בא"ג	סה"כ לתשלום
			29/02/20	01/02/20	פרטי חשבון עבור תאריכים:	
777	פסגה	276,720.15	277,469.43	749.28	93.10	697.58 ₪
778	גבע	155,567.78	155,650.94	83.16	56.22	46.75 ₪
779	שפל	90,601.34	91,746.06	1,144.72	34.70	397.22 ₪

חלק יחסי מצריכת חשמל מגדלי קירור

סוג תעריף	סוג צריכה	קריאה קודמת	קריאה נוכחית	סה"כ צריכה בקוט"ש	מחיר לקוט"ש בא"ג	סה"כ לתשלום
			29/02/20	01/02/20	פרטי חשבון עבור תאריכים:	
777	פסגה			121.376	93.10	113.00 ₪
778	גבע			18.075	56.22	10.16 ₪
779	שפל			249.635	34.70	86.62 ₪

סה"כ לדייר:

פסגה	גבע	שפל	סה"כ	שיא ביקוש
870.66	101.24	1,394.36	2,366.25	9.19
₪ 810.58	₪ 56.92	₪ 483.84	₪ 1,351.34	

סה"כ צריכה
 סה"כ לתשלום

200.95 ₪	תשלום קבוע	
3.32 ₪	תשלום עבור גודל חיבור בKVA (3x32)	
1,555.60 ₪	סה"כ לתשלום	לא כולל מע"מ

התפלגות חיוב בש"ח לפי תע"ז

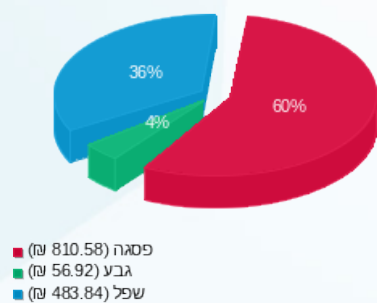

הסטוריית צריכה בקוט"ש

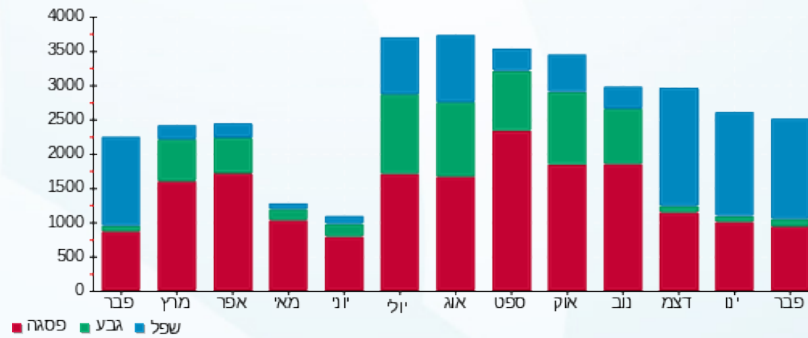

02/03/20 תאריך הפקה:
 29/02/20 תאריך קריאה נוכחית:
 01/02/20 תאריך קריאה קודמת:

שם דייר: 140 - טו גו
 שם אתר: קניון אבנת

לקוח/ה נכבד/ה, אנו מתכבדים להגיש את חישוב צריכת החשמל לתקופה 01/02/20 - 29/02/20:

140 - טו גו - 3 - 00023703 (3x50)

סוג תעריף	סוג צריכה	קריאה קודמת	קריאה נוכחית	סה"כ צריכה בקוט"ש	מחיר לקוט"ש בא"ג	סה"כ לתשלום
פרטי חשבון עבור תאריכים:			29/02/20	01/02/20		
777	פסגה	362,581.08	364,126.32	1,545.24	93.10	1,438.62 ₪
778	גבע	188,353.01	188,573.44	220.44	56.22	123.93 ₪
779	שפל	174,716.16	177,962.24	3,246.08	34.70	1,126.39 ₪

חלק יחסי מצריכת חשמל מגדלי קירור

סוג תעריף	סוג צריכה	קריאה קודמת	קריאה נוכחית	סה"כ צריכה בקוט"ש	מחיר לקוט"ש בא"ג	סה"כ לתשלום
פרטי חשבון עבור תאריכים:			29/02/20	01/02/20		
777	פסגה			242.753	93.10	226.00 ₪
778	גבע			36.150	56.22	20.32 ₪
779	שפל			499.270	34.70	173.25 ₪

סה"כ לדירה:

פסגה	גבע	שפל	סה"כ	שיא ביקוש
1,788.00	256.59	3,745.35	5,789.93	15.23
1,664.62 ₪	144.25 ₪	1,299.64 ₪	3,108.51 ₪	

סה"כ צריכה
 סה"כ לתשלום

200.95 ₪	תשלום קבוע	
5.18 ₪	תשלום עבור גודל חיבור בKVA (3x50)	
3,314.64 ₪	סה"כ לתשלום	לא כולל מע"מ

התפלגות חיוב בש"ח לפי תע"ז

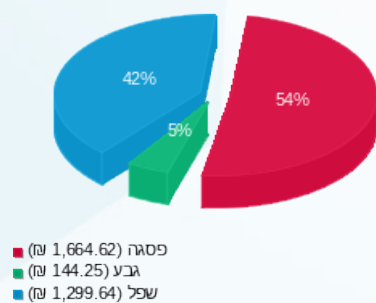

הסטוריית צריכה בקוט"ש

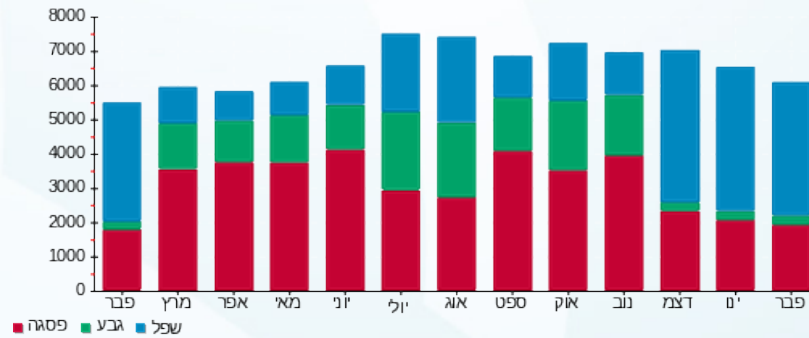

02/03/20 תאריך הפקה:
 29/02/20 תאריך קריאה נוכחית:
 01/02/20 תאריך קריאה קודמת:

שם דייר: 141-אריסטו שמת
 שם אתר: קניון אבנת

לקוח/ה נכבד/ה, אנו מתכבדים להגיש את חישוב צריכת החשמל לתקופה 01/02/20 - 29/02/20:

141-אריסטו שמת - 2 - (3x25)00023703

סוג תעריף	סוג צריכה	קריאה קודמת	קריאה נוכחית	סה"כ צריכה בקוט"ש	מחיר לקוט"ש בא"ג	סה"כ לתשלום
			29/02/20	01/02/20	פרטי חשבון עבור תאריכים:	
777	פסגה	253,996.27	254,421.12	424.85	93.10	395.54 ₪
778	גבע	139,303.69	139,364.44	60.75	56.22	34.15 ₪
779	שפל	94,472.96	95,267.49	794.53	34.70	275.70 ₪

חלק יחסי מצריכת חשמל מגדלי קירור

סוג תעריף	סוג צריכה	קריאה קודמת	קריאה נוכחית	סה"כ צריכה בקוט"ש	מחיר לקוט"ש בא"ג	סה"כ לתשלום
			29/02/20	01/02/20	פרטי חשבון עבור תאריכים:	
777	פסגה			121.376	93.10	113.00 ₪
778	גבע			18.075	56.22	10.16 ₪
779	שפל			249.635	34.70	86.62 ₪

סה"כ לדירה:

פסגה	גבע	שפל	סה"כ	שיא ביקוש
546.23	78.82	1,044.17	1,669.22	11.25
₪ 508.54	₪ 44.32	₪ 362.33	₪ 915.18	

סה"כ צריכה
 סה"כ לתשלום

200.95 ₪	תשלום קבוע	
2.59 ₪	תשלום עבור גודל חיבור בKVA (3x25)	
1,118.72 ₪	סה"כ לתשלום	לא כולל מע"מ

התפלגות חיוב בש"ח לפי תע"ז

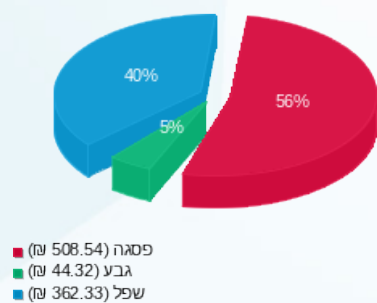

הסטוריית צריכה בקוט"ש

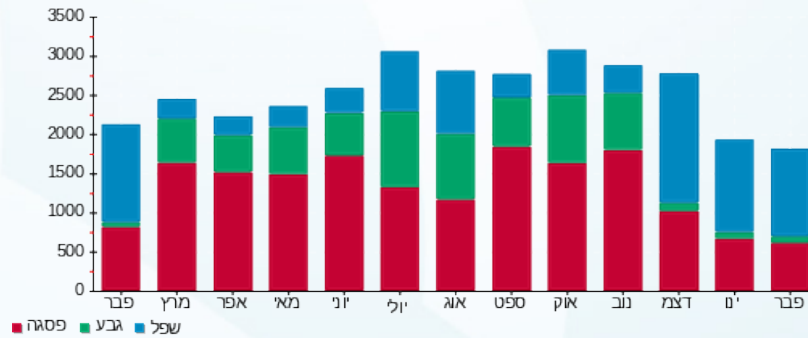

02/03/20 תאריך הפקה:
 29/02/20 תאריך קריאה נוכחית:
 01/02/20 תאריך קריאה קודמת:

שם דייר: 142 - מאניה
 שם אתר: קניון אבנת

לקוח/ה נכבד/ה, אנו מתכבדים להגיש את חישוב צריכת החשמל לתקופה 01/02/20 - 29/02/20:

מאניה - 1 - 00023703(3x32)

סוג תעריף	סוג צריכה	קריאה קודמת	קריאה נוכחית	סה"כ צריכה בקוט"ש	מחיר לקוט"ש בא"ג	סה"כ לתשלום
פרטי חשבון עבור תאריכים:			01/02/20	29/02/20		
777	פסגה	343,781.89	344,687.14	905.25	93.10	842.79 ₪
778	גבע	209,356.35	209,467.15	110.79	56.22	62.29 ₪
779	שפל	132,190.39	133,727.85	1,537.46	34.70	533.50 ₪

חלק יחסי מצריכת חשמל מגדלי קירור

סוג תעריף	סוג צריכה	קריאה קודמת	קריאה נוכחית	סה"כ צריכה בקוט"ש	מחיר לקוט"ש בא"ג	סה"כ לתשלום
פרטי חשבון עבור תאריכים:			01/02/20	29/02/20		
777	פסגה			165.353	93.10	153.94 ₪
778	גבע			24.624	56.22	13.84 ₪
779	שפל			340.082	34.70	118.01 ₪

סה"כ לדירה:

פסגה	גבע	שפל	סה"כ	שיא ביקוש
1,070.61	135.42	1,877.54	3,083.56	12.42
₪ 996.73	₪ 76.13	₪ 651.51	₪ 1,724.37	

סה"כ צריכה
 סה"כ לתשלום

200.95 ₪	תשלום קבוע	
3.32 ₪	תשלום עבור גודל חיבור בKVA (3x32)	
1,928.64 ₪	סה"כ לתשלום	לא כולל מע"מ

התפלגות חיוב בש"ח לפי תע"ז

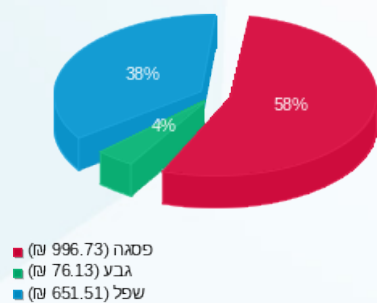

הסטוריית צריכה בקוט"ש

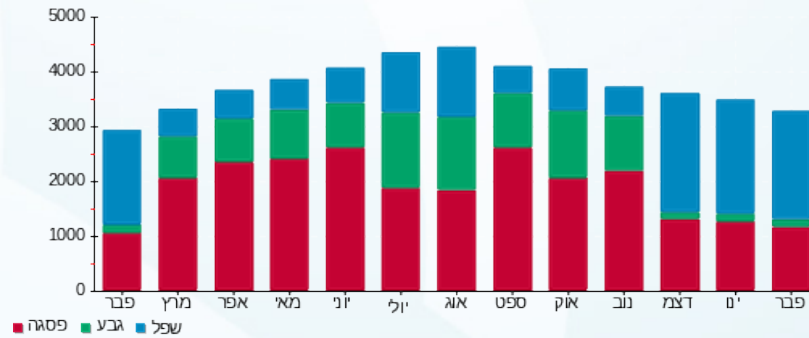



02/03/20

תאריך הפקה:

שם דייר: 143- סברובסקי

29/02/20

תאריך קריאה נוכחית:

שם אתר: קניון אבנת

01/02/20

תאריך קריאה קודמת:

לקוח/ה נכבד/ה, אנו מתכבדים להגיש את חישוב צריכת החשמל לתקופה **01/02/20 - 29/02/20**:

143- סברובסקי - 6 - 00023703(3x40)

סוג תעריף	סוג צריכה	קריאה קודמת	קריאה נוכחית	סה"כ צריכה בקוט"ש	מחיר לקוט"ש בא"ג	סה"כ לתשלום
			29/02/20	01/02/20	פרטי חשבון עבור תאריכים:	
777	פסגה	175,919.57	176,230.48	310.91	93.10	289.46 ₪
778	גבע	95,765.69	95,803.32	37.63	56.22	21.16 ₪
779	שפל	53,964.05	54,511.35	547.29	34.70	189.91 ₪

חלק יחסי מצריכת חשמל מגדלי קירור

סוג תעריף	סוג צריכה	קריאה קודמת	קריאה נוכחית	סה"כ צריכה בקוט"ש	מחיר לקוט"ש בא"ג	סה"כ לתשלום
			29/02/20	01/02/20	פרטי חשבון עבור תאריכים:	
777	פסגה			91.472	93.10	85.16 ₪
778	גבע			13.622	56.22	7.66 ₪
779	שפל			188.131	34.70	65.28 ₪

סה"כ לדייר:

פסגה	גבע	שפל	סה"כ	שיא ביקוש
402.38	51.25	735.43	1,189.06	5.58
₪ 374.62	₪ 28.81	₪ 255.19	₪ 658.62	

סה"כ צריכה
סה"כ לתשלום

200.95 ₪	תשלום קבוע	
4.14 ₪	תשלום עבור גודל חיבור בKVA (3x40)	
863.72 ₪	סה"כ לתשלום	לא כולל מע"מ

התפלגות חיוב בש"ח לפי תע"ז

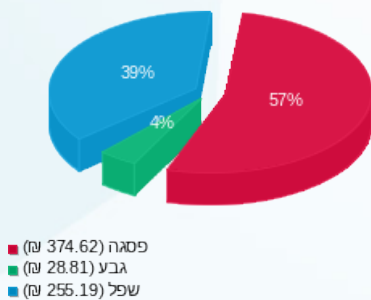

הסטוריית צריכה בקוט"ש

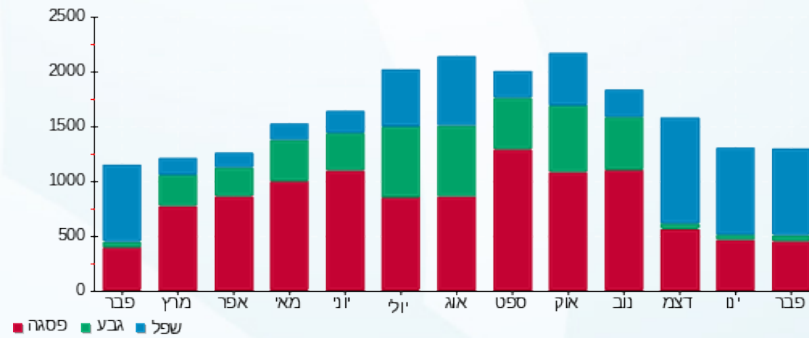

02/03/20 תאריך הפקה:
 29/02/20 תאריך קריאה נוכחית:
 01/02/20 תאריך קריאה קודמת:

שם דייר: 144 - גולברי
 שם אתר: קניון אבנת

לקוח/ה נכבד/ה, אנו מתכבדים להגיש את חישוב צריכת החשמל לתקופה 01/02/20 - 29/02/20:

144 - גולברי - 4 - 00023703(3x40)

סוג תעריף	סוג צריכה	קריאה קודמת	קריאה נוכחית	סה"כ צריכה בקוט"ש	מחיר לקוט"ש בא"ג	סה"כ לתשלום
פרטי חשבון עבור תאריכים:			01/02/20	29/02/20		
777	פסגה	351,253.96	352,378.95	1,124.99	93.10	1,047.36 ₪
778	גבע	203,671.69	203,844.27	172.58	56.22	97.03 ₪
779	שפל	133,877.12	135,913.49	2,036.36	34.70	706.62 ₪

חלק יחסי מצריכת חשמל מגדלי קירור

סוג תעריף	סוג צריכה	קריאה קודמת	קריאה נוכחית	סה"כ צריכה בקוט"ש	מחיר לקוט"ש בא"ג	סה"כ לתשלום
פרטי חשבון עבור תאריכים:			01/02/20	29/02/20		
777	פסגה			209.330	93.10	194.89 ₪
778	גבע			31.173	56.22	17.53 ₪
779	שפל			430.530	34.70	149.39 ₪

סה"כ לדירה:

פסגה	גבע	שפל	סה"כ	שיא ביקוש
1,334.32	203.75	2,466.89	4,004.97	13.28
₪ 1,242.25	₪ 114.55	₪ 856.01	₪ 2,212.81	

סה"כ צריכה
 סה"כ לתשלום

200.95 ₪	תשלום קבוע	
4.14 ₪	תשלום עבור גודל חיבור בKVA (3x40)	
2,417.91 ₪	סה"כ לתשלום	לא כולל מע"מ

התפלגות חיוב בש"ח לפי תע"ז

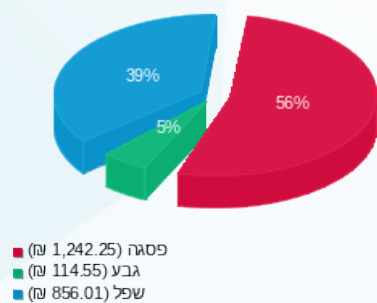

הסטוריית צריכה בקוט"ש

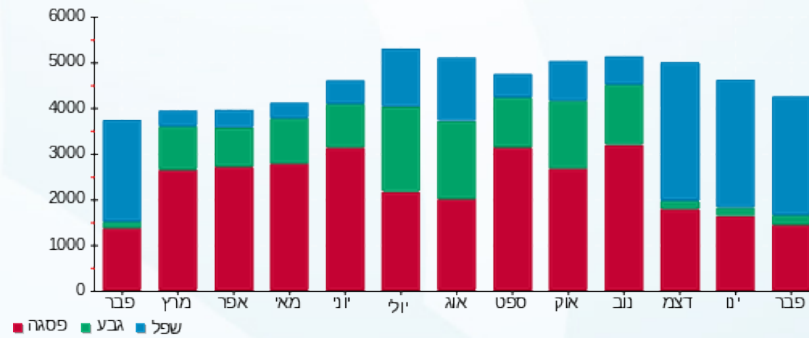

02/03/20 תאריך הפקה:
 29/02/20 תאריך קריאה נוכחית:
 01/02/20 תאריך קריאה קודמת:

שם דייר: 145-מנגו
 שם אתר: קניון אבנת

לקוח/ה נכבד/ה, אנו מתכבדים להגיש את חישוב צריכת החשמל לתקופה 01/02/20 - 29/02/20:

145-מנגו - 1 - 81011813(3x400)

סוג תעריף	סוג צריכה	קריאה קודמת	קריאה נוכחית	סה"כ צריכה בקוט"ש	מחיר לקוט"ש בא"ג	סה"כ לתשלום
פרטי חשבון עבור תאריכים:			01/02/20	29/02/20		
777	פסגה	951,376.34	953,771.30	2,394.96	93.10	2,229.71 ₪
778	גבע	408,484.74	409,028.39	543.64	56.22	305.64 ₪
779	שפל	542,955.88	548,111.44	5,155.56	34.70	1,788.98 ₪

חלק יחסי מצריכת חשמל מגדלי קירור

סוג תעריף	סוג צריכה	קריאה קודמת	קריאה נוכחית	סה"כ צריכה בקוט"ש	מחיר לקוט"ש בא"ג	סה"כ לתשלום
פרטי חשבון עבור תאריכים:			01/02/20	29/02/20		
777	פסגה			990.361	93.10	922.03 ₪
778	גבע			147.481	56.22	82.91 ₪
779	שפל			2,036.877	34.70	706.80 ₪

סה"כ לדייר:

פסגה	גבע	שפל	סה"כ	שיא ביקוש
3,385.32	691.12	7,192.44	11,268.89	29.44
₪ 3,151.73	₪ 388.55	₪ 2,495.78	₪ 6,036.06	

סה"כ צריכה
 סה"כ לתשלום

200.95 ₪	תשלום קבוע	
41.45 ₪	תשלום עבור גודל חיבור בKVA (3x400)	
6,278.46 ₪	סה"כ לתשלום	לא כולל מע"מ

התפלגות חיוב בש"ח לפי תע"ז

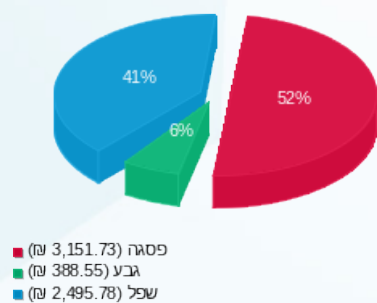

הסטוריית צריכה בקוט"ש

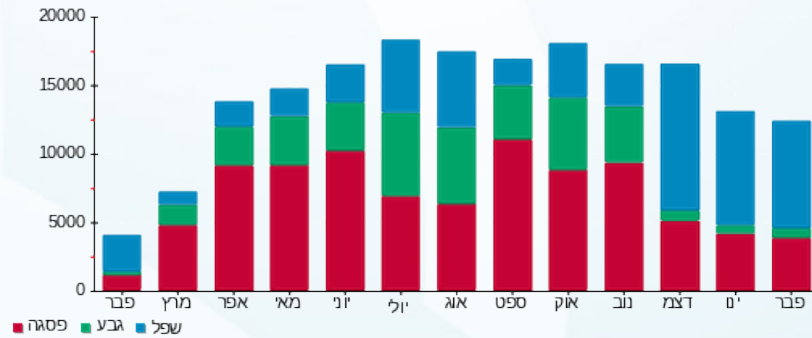

02/03/20 תאריך הפקה:
 29/02/20 תאריך קריאה נוכחית:
 01/02/20 תאריך קריאה קודמת:

שם דייר: 146-אינטימה
 שם אתר: קניון אבנת

לקוח/ה נכבד/ה, אנו מתכבדים להגיש את חישוב צריכת החשמל לתקופה 01/02/20 - 29/02/20:

146-אינטימה - 3 - 00024323 (3x100)

סוג תעריף	סוג צריכה	קריאה קודמת	קריאה נוכחית	סה"כ צריכה בקוט"ש	מחיר לקוט"ש בא"ג	סה"כ לתשלום
פרטי חשבון עבור תאריכים:			01/02/20	29/02/20		
777	פסגה	602,700.28	603,734.77	1,034.49	93.10	963.11 ₪
778	גבע	358,593.02	358,711.87	118.85	56.22	66.82 ₪
779	שפל	210,333.58	211,929.06	1,595.48	34.70	553.63 ₪

חלק יחסי מצריכת חשמל מגדלי קירור

סוג תעריף	סוג צריכה	קריאה קודמת	קריאה נוכחית	סה"כ צריכה בקוט"ש	מחיר לקוט"ש בא"ג	סה"כ לתשלום
פרטי חשבון עבור תאריכים:			01/02/20	29/02/20		
777	פסגה			205.812	93.10	191.61 ₪
778	גבע			30.649	56.22	17.23 ₪
779	שפל			423.294	34.70	146.88 ₪

סה"כ לדירה:

פסגה	גבע	שפל	סה"כ	שיא ביקוש
1,240.30	149.50	2,018.77	3,408.57	12.50
₪ 1,154.72	₪ 84.05	₪ 700.51	₪ 1,939.28	

סה"כ צריכה
 סה"כ לתשלום

200.95 ₪	תשלום קבוע	
10.36 ₪	תשלום עבור גודל חיבור בKVA (3x100)	
2,150.59 ₪	סה"כ לתשלום	לא כולל מע"מ

התפלגות חיוב בש"ח לפי תע"ז

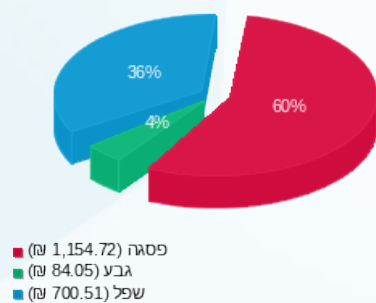

הסטוריית צריכה בקוט"ש

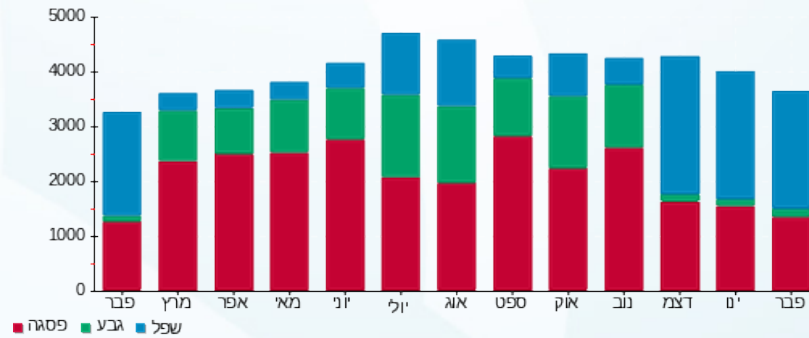



02/03/20

תאריך הפקה:

שם דייר: 146.1-קסטרו קיד

29/02/20

תאריך קריאה נוכחית:

שם אתר: קניון אבנת

01/02/20

תאריך קריאה קודמת:

לקוח/ה נכבד/ה, אנו מתכבדים להגיש את חישוב צריכת החשמל לתקופה 01/02/20 - 29/02/20:

146.1-קסטרו קיד - 8 - 00023700(3x63)

סוג תעריף	סוג צריכה	קריאה קודמת	קריאה נוכחית	סה"כ צריכה בקוט"ש	מחיר לקוט"ש בא"ג	סה"כ לתשלום
			29/02/20	01/02/20	פרטי חשבון עבור תאריכים:	
777	פסגה	289,620.69	290,651.25	1,030.56	93.10	959.45 ₪
778	גבע	140,802.88	141,036.09	233.21	56.22	131.11 ₪
779	שפל	110,997.41	113,015.16	2,017.75	34.70	700.16 ₪

חלק יחסי מצריכת חשמל מגדלי קירור

סוג תעריף	סוג צריכה	קריאה קודמת	קריאה נוכחית	סה"כ צריכה בקוט"ש	מחיר לקוט"ש בא"ג	סה"כ לתשלום
			29/02/20	01/02/20	פרטי חשבון עבור תאריכים:	
777	פסגה			205.812	93.10	191.61 ₪
778	גבע			30.649	56.22	17.23 ₪
779	שפל			423.294	34.70	146.88 ₪

סה"כ לדירה:

פסגה	גבע	שפל	סה"כ	שיא ביקוש
1,236.37	263.86	2,441.05	3,941.28	13.97
₪ 1,151.06	₪ 148.34	₪ 847.04	₪ 2,146.44	

סה"כ צריכה
סה"כ לתשלום

200.95 ₪	תשלום קבוע	
6.53 ₪	תשלום עבור גודל חיבור בKVA (3x63)	
2,353.92 ₪	סה"כ לתשלום	לא כולל מע"מ

התפלגות חיוב בש"ח לפי תע"ז

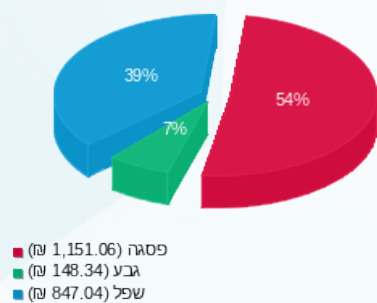

הסטוריית צריכה בקוט"ש

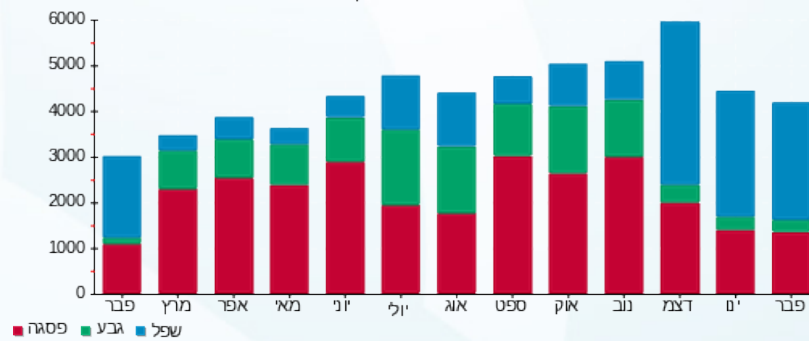

02/03/20 תאריך הפקה:
 29/02/20 תאריך קריאה נוכחית:
 01/02/20 תאריך קריאה קודמת:

שם דייר: 147- רנואר
 שם אתר: קניון אבנת

לקוח/ה נכבד/ה, אנו מתכבדים להגיש את חישוב צריכת החשמל לתקופה 01/02/20 - 29/02/20:

147- רנואר - 7 - 00024323 (3x250)

סוג תעריף	סוג צריכה	קריאה קודמת	קריאה נוכחית	סה"כ צריכה בקוט"ש	מחיר לקוט"ש בא"ג	סה"כ לתשלום
			29/02/20	01/02/20	פרטי חשבון עבור תאריכים:	
777	פסגה	277,224.37	277,224.37	0.00	93.10	0.00 ₪
778	גבע	166,291.83	166,291.83	0.00	56.22	0.00 ₪
779	שפל	110,505.23	110,505.23	0.00	34.70	0.00 ₪

חלק יחסי מצריכת חשמל מגדלי קירור

סוג תעריף	סוג צריכה	קריאה קודמת	קריאה נוכחית	סה"כ צריכה בקוט"ש	מחיר לקוט"ש בא"ג	סה"כ לתשלום
			29/02/20	01/02/20	פרטי חשבון עבור תאריכים:	
777	פסגה			730.017	93.10	679.65 ₪
778	גבע			108.711	56.22	61.12 ₪
779	שפל			1,501.428	34.70	521.00 ₪

סה"כ לדייר:

פסגה	גבע	שפל	סה"כ	שיא ביקוש
730.02	108.71	1,501.43	2,340.16	
679.65 ₪	61.12 ₪	521.00 ₪	1,261.76 ₪	

סה"כ צריכה
 סה"כ לתשלום

200.95 ₪	תשלום קבוע	
25.90 ₪	תשלום עבור גודל חיבור בKVA (3x250)	
1,488.61 ₪	סה"כ לתשלום	לא כולל מע"מ

התפלגות חיוב בש"ח לפי תע"ז

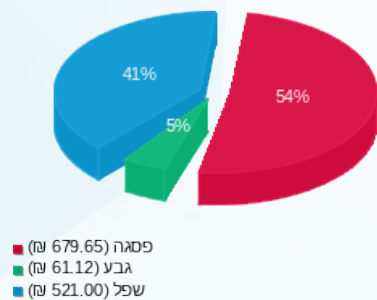

הסטוריית צריכה בקוט"ש

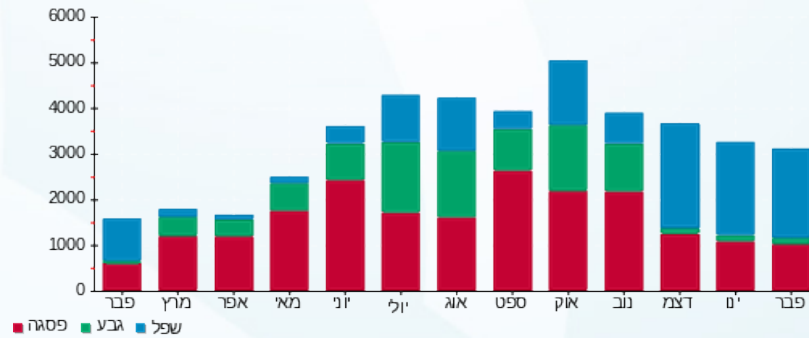

02/03/20 תאריך הפקה:
 29/02/20 תאריך קריאה נוכחית:
 01/02/20 תאריך קריאה קודמת:

שם דייר: 147-148 מחסן רנואר
 שם אתר: קניון אבנת

לקוח/ה נכבד/ה, אנו מתכבדים להגיש את חישוב צריכת החשמל לתקופה 01/02/20 - 29/02/20:

מחסן רנואר - 5 - (0x0)00024307

סוג תעריף	סוג צריכה	קריאה קודמת	קריאה נוכחית	סה"כ צריכה בקוט"ש	מחיר לקוט"ש בא"ג	סה"כ לתשלום
פרטי חשבון עבור תאריכים:		01/02/20	29/02/20			
517		44,832.55	44,845.42	12.88	46.90	6.04 ₪

סה"כ לדייר:

סה"כ	שיא ביקוש
12.88	0.17
6.04 ₪	

תשלום קבוע	תשלום עבור גודל חיבור ב KVA (0x0)	סה"כ לתשלום	לא כולל מע"מ
19.43 ₪	0.00 ₪	25.47 ₪	

התפלגות חיוב בש"ח לפי תעו"ז

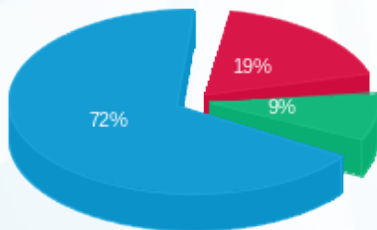

פסגה (1.13 ₪) ■
 גבע (0.56 ₪) ■
 שפל (4.35 ₪) ■

הסטוריית צריכה בקוט"ש

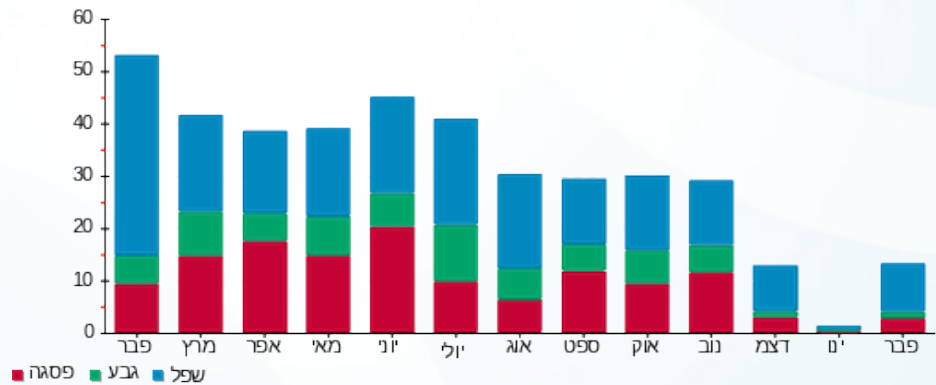



02/03/20

תאריך הפקה:

שם דייר: 149 א'-ארנקי שולה

29/02/20

תאריך קריאה נוכחית:

שם אתר: קניון אבנת

01/02/20

תאריך קריאה קודמת:

לקוח/ה נכבד/ה, אנו מתכבדים להגיש את חישוב צריכת החשמל לתקופה **01/02/20 - 29/02/20**:

149 א'-ארנקי שולה - 4 - (3x25)00023700

סוג תעריף	סוג צריכה	קריאה קודמת	קריאה נוכחית	סה"כ צריכה בקוט"ש	מחיר לקוט"ש בא"ג	סה"כ לתשלום
פרטי חשבון עבור תאריכים:						
777	פסגה	01/02/20	29/02/20	667.20	93.10	621.16 ₪
778	גבע	128,399.56	128,466.63	67.07	56.22	37.71 ₪
779	שפל	73,519.70	74,620.51	1,100.81	34.70	381.98 ₪

חלק יחסי מצריכת חשמל מגדלי קירור

סוג תעריף	סוג צריכה	קריאה קודמת	קריאה נוכחית	סה"כ צריכה בקוט"ש	מחיר לקוט"ש בא"ג	סה"כ לתשלום
פרטי חשבון עבור תאריכים:						
777	פסגה	01/02/20	29/02/20	100.267	93.10	93.35 ₪
778	גבע			14.931	56.22	8.39 ₪
779	שפל			206.220	34.70	71.56 ₪

סה"כ לדייר:

פסגה	גבע	שפל	סה"כ	שיא ביקוש
767.46	82.00	1,307.03	2,156.49	10.45
₪ 714.51	₪ 46.10	₪ 453.54	₪ 1,214.15	

סה"כ צריכה
סה"כ לתשלום

200.95 ₪	תשלום קבוע	
2.59 ₪	תשלום עבור גודל חיבור בKVA (3x25)	
1,417.69 ₪	סה"כ לתשלום	לא כולל מע"מ

התפלגות חיוב בש"ח לפי תע"ז

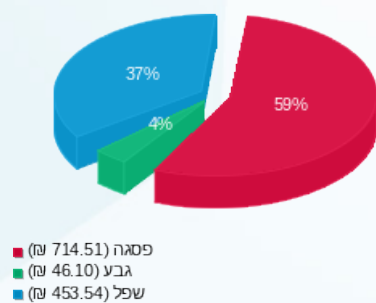

הסטוריית צריכה בקוט"ש

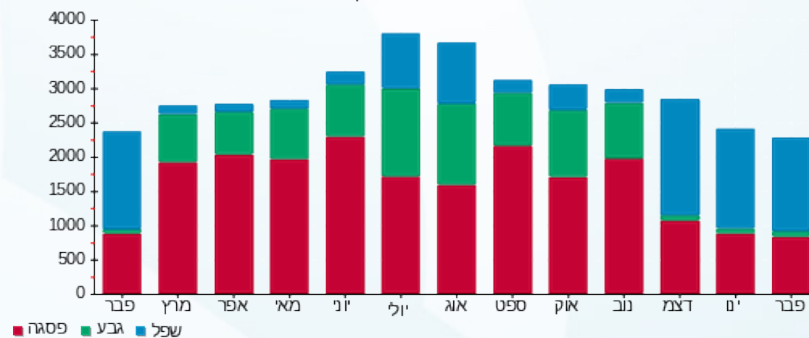



02/03/20

תאריך הפקדה:

שם דייר: 150-2 רנואר

29/02/20

תאריך קריאה נוכחית:

שם אתר: קניון אבנת

01/02/20

תאריך קריאה קודמת:

לקוח/ה נכבד/ה, אנו מתכבדים להגיש את חישוב צריכת החשמל לתקופה 01/02/20 - 29/02/20:

150-2 רנואר - 7 - 00023703 (0x0)

סוג תעריף	סוג צריכה	קריאה קודמת	קריאה נוכחית	סה"כ צריכה בקוט"ש	מחיר לקוט"ש בא"ג	סה"כ לתשלום
		01/02/20	29/02/20	פרטי חשבון עבור תאריכים:		
777	פסגה	864,461.61	868,781.27	4,319.66	93.10	4,021.60 ₪
778	גבע	492,749.64	493,259.37	509.73	56.22	286.57 ₪
779	שפל	288,317.74	295,745.33	7,427.59	34.70	2,577.37 ₪

סה"כ לדייר:

פסגה	גבע	שפל	סה"כ	שיא ביקוש
4,319.66	509.73	7,427.59	12,256.98	43.67
4,021.60 ₪	286.57 ₪	2,577.37 ₪	6,885.55 ₪	

סה"כ צריכה

סה"כ לתשלום

200.95 ₪	תשלום קבוע	
0.00 ₪	תשלום עבור גודל חיבור בKVA (0x0)	
7,086.50 ₪	סה"כ לתשלום	לא כולל מע"מ

התפלגות חיוב בש"ח לפי תעו"ז

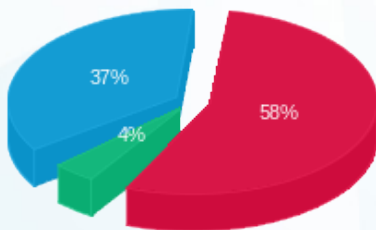

■ פסגה (4,021.60 ₪)
 ■ גבע (286.57 ₪)
 ■ שפל (2,577.37 ₪)

הסטוריית צריכה בקוט"ש

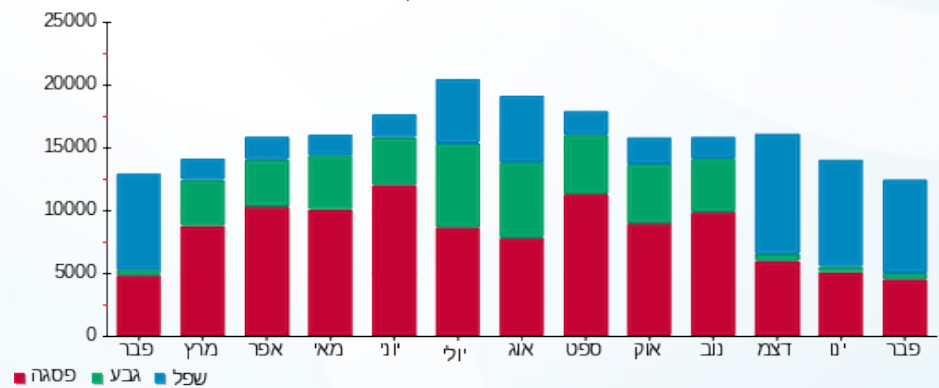

02/03/20 תאריך הפקה:
 29/02/20 תאריך קריאה נוכחית:
 01/02/20 תאריך קריאה קודמת:

שם דייר: 151- אופטיקה הלפרין
 שם אתר: קניון אבנת

לקוח/ה נכבד/ה, אנו מתכבדים להגיש את חישוב צריכת החשמל לתקופה 01/02/20 - 29/02/20:

151- אופטיקה הלפרין - 8 - (3x25)00024323

סוג תעריף	סוג צריכה	קריאה קודמת	קריאה נוכחית	סה"כ צריכה בקוט"ש	מחיר לקוט"ש בא"ג	סה"כ לתשלום
פרטי חשבון עבור תאריכים:			01/02/20	29/02/20		
777	פסגה	213,149.67	213,555.48	405.81	93.10	377.81 ₪
778	גבע	145,634.26	145,738.95	104.69	56.22	58.86 ₪
779	שפל	73,249.82	74,263.49	1,013.66	34.70	351.74 ₪

חלק יחסי מצריכת חשמל מגדלי קירור

סוג תעריף	סוג צריכה	קריאה קודמת	קריאה נוכחית	סה"כ צריכה בקוט"ש	מחיר לקוט"ש בא"ג	סה"כ לתשלום
פרטי חשבון עבור תאריכים:			01/02/20	29/02/20		
777	פסגה			91.472	93.10	85.16 ₪
778	גבע			13.622	56.22	7.66 ₪
779	שפל			188.131	34.70	65.28 ₪

סה"כ לדירה:

פסגה	גבע	שפל	סה"כ	שיא ביקוש
497.28	118.31	1,201.79	1,817.38	8.77
₪ 462.97	₪ 66.51	₪ 417.02	₪ 946.50	

סה"כ צריכה
 סה"כ לתשלום

200.95 ₪	תשלום קבוע	
2.59 ₪	תשלום עבור גודל חיבור בKVA (3x25)	
1,150.04 ₪	סה"כ לתשלום	לא כולל מע"מ

התפלגות חיוב בש"ח לפי תע"ז

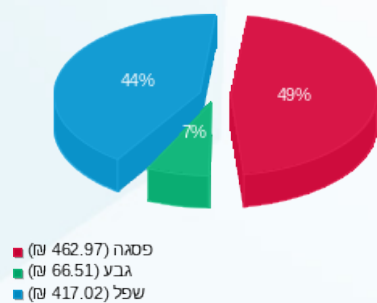

הסטוריית צריכה בקוט"ש

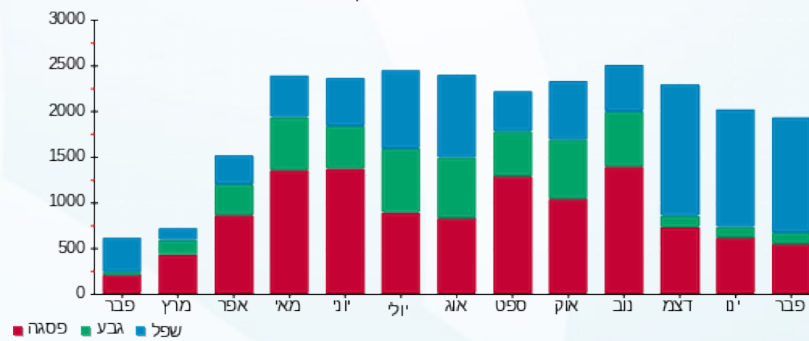



02/03/20 תאריך הפקה:
 29/02/20 תאריך קריאה נוכחית:
 01/02/20 תאריך קריאה קודמת:

שם דייר: 151.1-סמארטפון גרעין 5 ק. 3
 שם אתר: קניון אבנת

לקוח/ה נכבד/ה, אנו מתכבדים להגיש את חישוב צריכת החשמל לתקופה 01/02/20 - 29/02/20:

151.1-סמארטפון גרעין 5 ק. 3 - 5 - 00023703(3x25)

סוג תעריף	סוג צריכה	קריאה קודמת	קריאה נוכחית	סה"כ צריכה בקוט"ש	מחיר לקוט"ש בא"ג	סה"כ לתשלום
פרטי חשבון עבור תאריכים:						
777	פסגה	01/02/20	29/02/20	368.07	93.10	342.67 ₪
778	גבע	132,550.13	132,650.90	100.77	56.22	56.65 ₪
779	שפל	103,178.50	104,107.76	929.26	34.70	322.45 ₪

סה"כ לדייר:

פסגה	גבע	שפל	סה"כ	שיא ביקוש
368.07	100.77	929.26	1,398.09	6.02
342.67 ₪	56.65 ₪	322.45 ₪	721.77 ₪	

סה"כ צריכה
 סה"כ לתשלום

200.95 ₪	תשלום קבוע	
2.59 ₪	תשלום עבור גודל חיבור בKVA (3x25)	
925.31 ₪	סה"כ לתשלום	לא כולל מע"מ

התפלגות חיוב בש"ח לפי תעו"ז

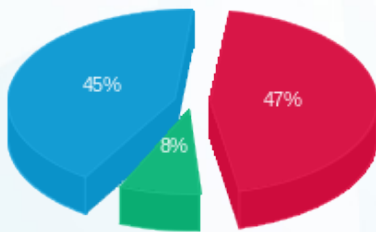

■ פסגה (342.67 ₪)
 ■ גבע (56.65 ₪)
 ■ שפל (322.45 ₪)

הסטוריית צריכה בקוט"ש

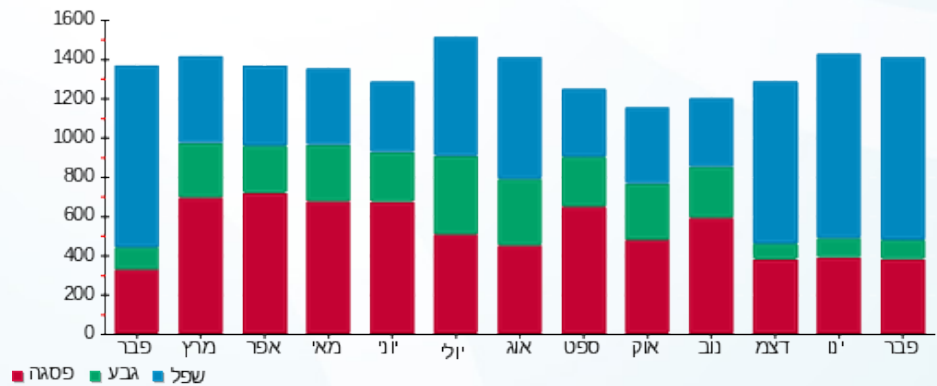



02/03/20 תאריך הפקה:
 29/02/20 תאריך קריאה נוכחית:
 01/02/20 תאריך קריאה קודמת:

שם דייר: 152.1-ג'יפה
 שם אתר: קניון אבנת

לקוח/ה נכבד/ה, אנו מתכבדים להגיש את חישוב צריכת החשמל לתקופה 01/02/20 - 29/02/20:

152.1-ג'יפה - 5 - 00024323(3x40)

סוג תעריף	סוג צריכה	קריאה קודמת	קריאה נוכחית	סה"כ צריכה בקוט"ש	מחיר לקוט"ש בא"ג	סה"כ לתשלום
			29/02/20	01/02/20	פרטי חשבון עבור תאריכים:	
777	פסגה	265,957.65	266,288.43	330.78	93.10	307.95 ₪
778	גבע	184,323.87	184,376.01	52.14	56.22	29.31 ₪
779	שפל	105,544.44	106,063.91	519.47	34.70	180.26 ₪

חלק יחסי מצריכת חשמל מגדלי קירור

סוג תעריף	סוג צריכה	קריאה קודמת	קריאה נוכחית	סה"כ צריכה בקוט"ש	מחיר לקוט"ש בא"ג	סה"כ לתשלום
			29/02/20	01/02/20	פרטי חשבון עבור תאריכים:	
777	פסגה			156.558	93.10	145.76 ₪
778	גבע			23.314	56.22	13.11 ₪
779	שפל			321.993	34.70	111.73 ₪

סה"כ לדייר:

פסגה	גבע	שפל	סה"כ	שיא ביקוש
487.33	75.45	841.46	1,404.25	10.18
₪ 453.71	₪ 42.42	₪ 291.99	₪ 788.11	

סה"כ צריכה
 סה"כ לתשלום

200.95 ₪	תשלום קבוע	
4.14 ₪	תשלום עבור גודל חיבור בKVA (3x40)	
993.21 ₪	סה"כ לתשלום	לא כולל מע"מ

התפלגות חיוב בש"ח לפי תע"ז

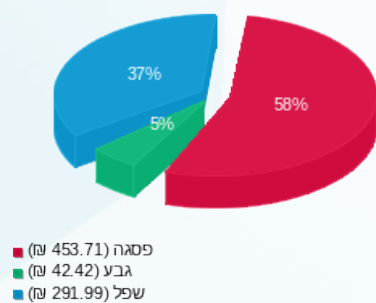

הסטוריית צריכה בקוט"ש

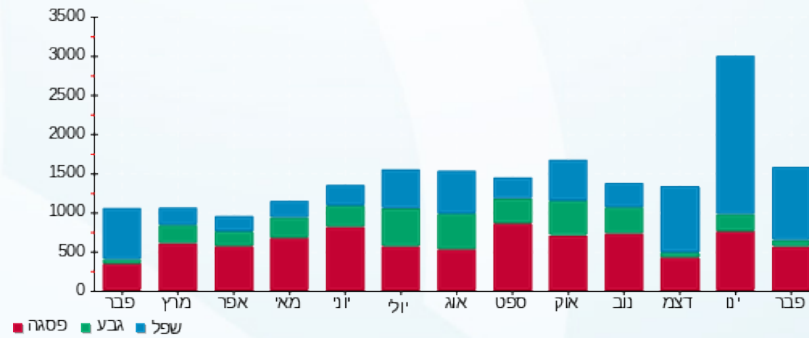

02/03/20 תאריך הפקה:
 29/02/20 תאריך קריאה נוכחית:
 01/02/20 תאריך קריאה קודמת:

שם דייר: 152.3 - גל אור תעשיות מזון
 שם אתר: קניון אבנת

לקוח/ה נכבד/ה, אנו מתכבדים להגיש את חישוב צריכת החשמל לתקופה 01/02/20 - 29/02/20:

152.3 - גל אור תעשיות מזון - 2 - 00023700 (3x40)

סוג תעריף	סוג צריכה	קריאה קודמת	קריאה נוכחית	סה"כ צריכה בקוט"ש	מחיר לקוט"ש בא"ג	סה"כ לתשלום
פרטי חשבון עבור תאריכים:						
777	פסגה	01/02/20	29/02/20	149.42	93.10	139.11 ₪
778	גבע	125,720.65	125,738.26	17.62	56.22	9.90 ₪
779	שפל	84,789.85	85,038.42	248.56	34.70	86.25 ₪

חלק יחסי מצריכת חשמל מגדלי קירור

סוג תעריף	סוג צריכה	קריאה קודמת	קריאה נוכחית	סה"כ צריכה בקוט"ש	מחיר לקוט"ש בא"ג	סה"כ לתשלום
פרטי חשבון עבור תאריכים:						
777	פסגה	01/02/20	29/02/20	73.881	93.10	68.78 ₪
778	גבע			11.002	56.22	6.19 ₪
779	שפל			151.952	34.70	52.73 ₪

סה"כ לדירה:

פסגה	גבע	שפל	סה"כ	שיא ביקוש
223.30	28.62	400.51	652.43	4.37
16.09 ₪	138.98 ₪	362.96 ₪		

סה"כ צריכה
 סה"כ לתשלום

200.95 ₪	תשלום קבוע	
4.14 ₪	תשלום עבור גודל חיבור ב KVA (3x40)	
568.06 ₪	סה"כ לתשלום	לא כולל מע"מ

התפלגות חיוב בש"ח לפי תע"ז

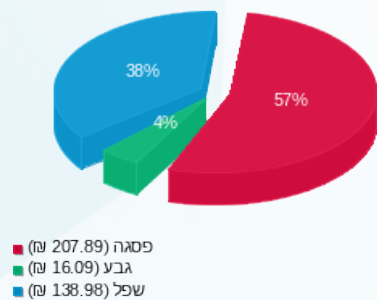

הסטוריית צריכה בקוט"ש

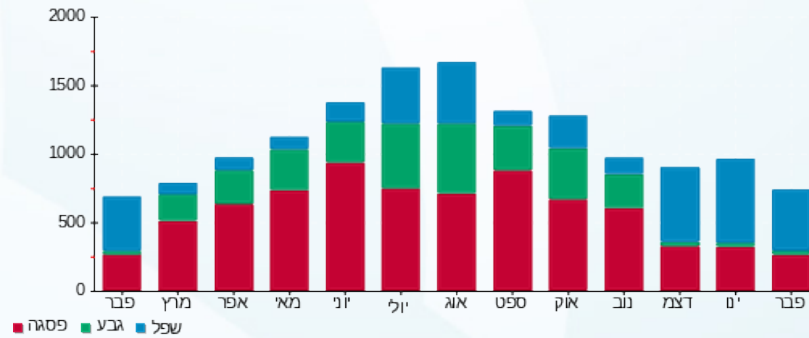

02/03/20 תאריך הפקה:
 29/02/20 תאריך קריאה נוכחית:
 01/02/20 תאריך קריאה קודמת:

שם דייר: 154-רויאלטי
 שם אתר: קניון אבנת

לקוח/ה נכבד/ה, אנו מתכבדים להגיש את חישוב צריכת החשמל לתקופה 01/02/20 - 29/02/20:

154-רויאלטי - 8 - 00024321(3x40)

סוג תעריף	סוג צריכה	קריאה קודמת	קריאה נוכחית	סה"כ צריכה בקוט"ש	מחיר לקוט"ש בא"ג	סה"כ לתשלום
			29/02/20	01/02/20	פרטי חשבון עבור תאריכים:	
777	פסגה	359,787.72	359,953.76	166.05	93.10	154.59 ₪
778	גבע	205,963.55	205,988.19	24.64	56.22	13.85 ₪
779	שפל	66,927.64	67,225.17	297.54	34.70	103.25 ₪

חלק יחסי מצריכת חשמל מגדלי קירור

סוג תעריף	סוג צריכה	קריאה קודמת	קריאה נוכחית	סה"כ צריכה בקוט"ש	מחיר לקוט"ש בא"ג	סה"כ לתשלום
			29/02/20	01/02/20	פרטי חשבון עבור תאריכים:	
777	פסגה			116.099	93.10	108.09 ₪
778	גבע			17.289	56.22	9.72 ₪
779	שפל			238.781	34.70	82.86 ₪

סה"כ לדירה:

פסגה	גבע	שפל	סה"כ	שיא ביקוש
282.14	41.93	536.32	860.39	3.13
262.68 ₪	23.57 ₪	186.10 ₪	472.35 ₪	

סה"כ צריכה
 סה"כ לתשלום

200.95 ₪	תשלום קבוע	
4.14 ₪	תשלום עבור גודל חיבור בKVA (3x40)	
677.44 ₪	סה"כ לתשלום	לא כולל מע"מ

התפלגות חיוב בש"ח לפי תע"ז

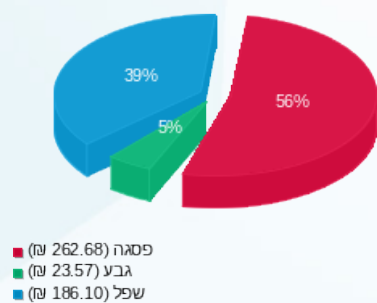

הסטוריית צריכה בקוט"ש

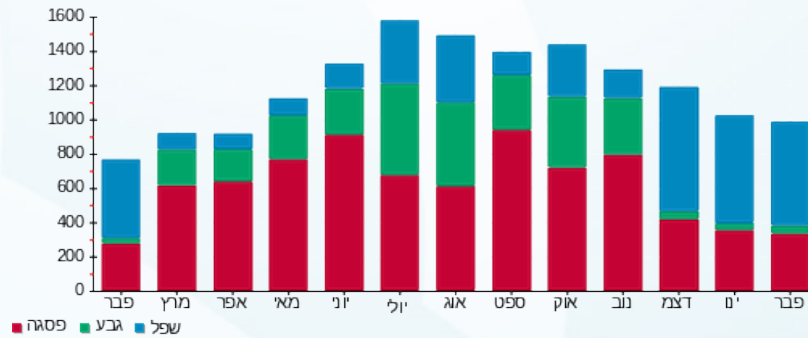



02/03/20 תאריך הפקה:
 29/02/20 תאריך קריאה נוכחית:
 01/02/20 תאריך קריאה קודמת:

שם דייר: 155-סחוט
 שם אתר: קניון אבנת

לקוח/ה נכבד/ה, אנו מתכבדים להגיש את חישוב צריכת החשמל לתקופה 01/02/20 - 29/02/20:

155-סחוט - 7 - 00013177(3x40)

סוג תעריף	סוג צריכה	קריאה קודמת	קריאה נוכחית	סה"כ צריכה בקוט"ש	מחיר לקוט"ש בא"ג	סה"כ לתשלום
פרטי חשבון עבור תאריכים:						
777	פסגה	01/02/20	29/02/20	715.13	93.10	665.79 ₪
778	גבע	57,273.46	57,501.64	228.18	56.22	128.29 ₪
779	שפל	144,285.47	146,254.02	1,968.55	34.70	683.09 ₪

סה"כ לדייר:

פסגה	גבע	שפל	סה"כ	שיא ביקוש
715.13	228.18	1,968.55	2,911.86	8.24
665.79 ₪	128.29 ₪	683.09 ₪	1,477.16 ₪	

סה"כ צריכה
 סה"כ לתשלום

200.95 ₪	תשלום קבוע	
4.14 ₪	תשלום עבור גודל חיבור בKVA (3x40)	
1,682.25 ₪	סה"כ לתשלום	לא כולל מע"מ

התפלגות חיוב בש"ח לפי תע"ז

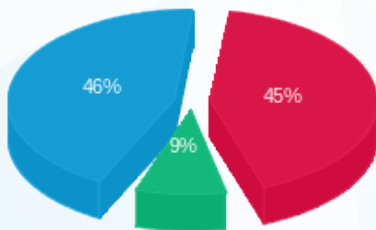

פסגה (665.79 ₪) 46%
 גבע (128.29 ₪) 9%
 שפל (683.09 ₪) 45%

הסטוריית צריכה בקוט"ש

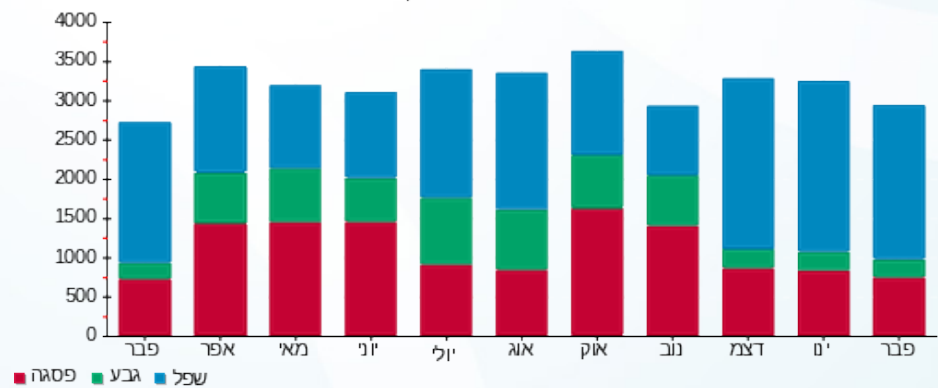



02/03/20

תאריך הפקדה:

שם דייר: 155.1-סחוט - מחסן

29/02/20

תאריך קריאה נוכחית:

שם אתר: קניון אבנת

01/02/20

תאריך קריאה קודמת:

לקוח/ה נכבד/ה, אנו מתכבדים להגיש את חישוב צריכת החשמל לתקופה 01/02/20 - 29/02/20:

155.1-סחוט - מחסן - 8 - (0x0)00023702

סוג תעריף	סוג צריכה	קריאה קודמת	קריאה נוכחית	סה"כ צריכה בקוט"ש	מחיר לקוט"ש בא"ג	סה"כ לתשלום
פרטי חשבון עבור תאריכים:						
777	פסגה	01/02/20	29/02/20	124.61	93.10	116.02 ₪
778	גבע	22,152.07	22,215.46	63.39	56.22	35.64 ₪
779	שפל	52,385.43	52,868.40	482.96	34.70	167.59 ₪

סה"כ לדייר:

פסגה	גבע	שפל	סה"כ	שיא ביקוש
124.61	63.39	482.96	670.97	1.11
116.02 ₪	35.64 ₪	167.59 ₪	319.24 ₪	

סה"כ צריכה

סה"כ לתשלום

200.95 ₪	תשלום קבוע	
0.00 ₪	תשלום עבור גודל חיבור בKVA (0x0)	
520.19 ₪	סה"כ לתשלום	לא כולל מע"מ

התפלגות חיוב בש"ח לפי תע"ז

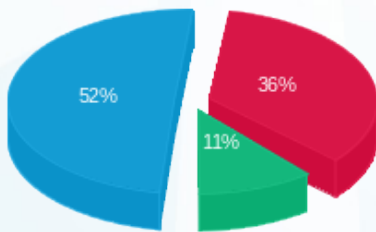

- פסגה (116.02 ₪) 52%
- גבע (35.64 ₪) 11%
- שפל (167.59 ₪) 36%

הסטוריית צריכה בקוט"ש

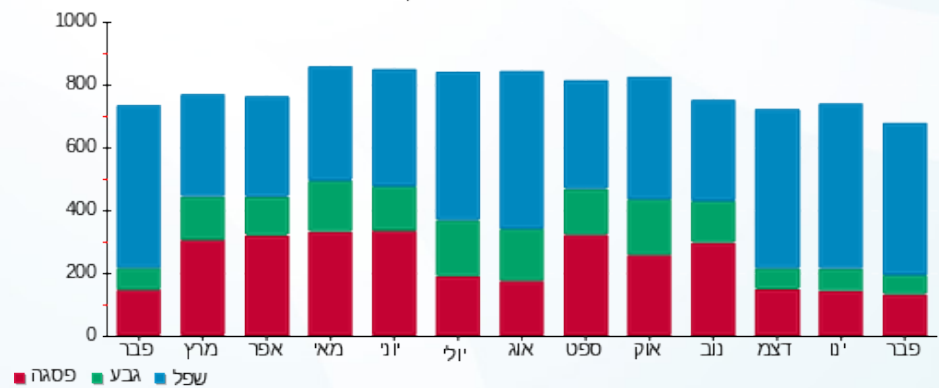



02/03/20 תאריך הפקה:
 29/02/20 תאריך קריאה נוכחית:
 01/02/20 תאריך קריאה קודמת:

שם דייר: 156-דינמיקה
 שם אתר: קניון אבנת

לקוח/ה נכבד/ה, אנו מתכבדים להגיש את חישוב צריכת החשמל לתקופה 01/02/20 - 29/02/20:

156-דינמיקה - 2 - (3x25)00024306

סוג תעריף	סוג צריכה	קריאה קודמת	קריאה נוכחית	סה"כ צריכה בקוט"ש	מחיר לקוט"ש בא"ג	סה"כ לתשלום
פרטי חשבון עבור תאריכים:						
777	פסגה	01/02/20	29/02/20	170.23	93.10	158.48 ₪
778	גבע	28,294.08	28,343.51	49.43	56.22	27.79 ₪
779	שפל	42,862.47	43,333.39	470.92	34.70	163.41 ₪

סה"כ לדייר:

פסגה	גבע	שפל	סה"כ	שיא ביקוש
170.23	49.43	470.92	690.57	1.57
158.48 ₪	27.79 ₪	163.41 ₪	349.68 ₪	

סה"כ צריכה
 סה"כ לתשלום

36.10 ₪	תשלום קבוע	
2.59 ₪	תשלום עבור גודל חיבור בKVA (3x25)	
388.37 ₪	סה"כ לתשלום	לא כולל מע"מ

התפלגות חיוב בש"ח לפי תעו"ז

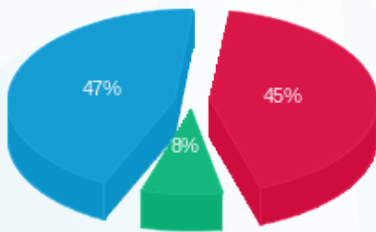

■ פסגה (158.48 ₪)
 ■ גבע (27.79 ₪)
 ■ שפל (163.41 ₪)

הסטוריית צריכה בקוט"ש

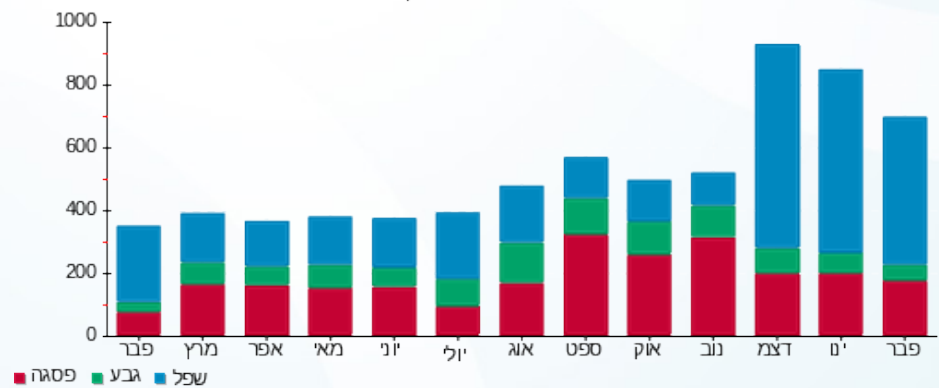



02/03/20 תאריך הפקה:
 29/02/20 תאריך קריאה נוכחית:
 01/02/20 תאריך קריאה קודמת:

שם דייר: 157-דזון עולם הממתקים
 שם אתר: קניון אבנת

לקוח/ה נכבד/ה, אנו מתכבדים להגיש את חישוב צריכת החשמל לתקופה 01/02/20 - 29/02/20:

157-דזון עולם הממתקים - 1 - 00024306 (3x25)

סוג תעריף	סוג צריכה	קריאה קודמת	קריאה נוכחית	סה"כ צריכה בקוט"ש	מחיר לקוט"ש בא"ג	סה"כ לתשלום
פרטי חשבון עבור תאריכים:						
777	פסגה	01/02/20	29/02/20	230.86	93.10	214.93 ₪
778	גבע	34,987.87	35,068.45	80.59	56.22	45.31 ₪
779	שפל	45,366.55	45,996.74	630.19	34.70	218.68 ₪

סה"כ לדייר:

פסגה	גבע	שפל	סה"כ	שיא ביקוש
230.86	80.59	630.19	941.64	2.59
214.93 ₪	45.31 ₪	218.68 ₪	478.91 ₪	

סה"כ צריכה
 סה"כ לתשלום

200.95 ₪	תשלום קבוע	
2.59 ₪	תשלום עבור גודל חיבור בKVA (3x25)	
682.45 ₪	סה"כ לתשלום	לא כולל מע"מ

התפלגות חיוב בש"ח לפי תע"ז

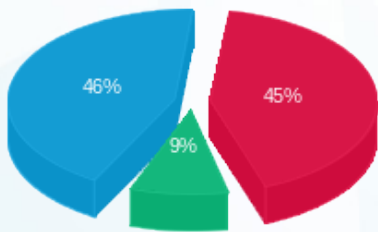

■ פסגה (214.93 ₪)
 ■ גבע (45.31 ₪)
 ■ שפל (218.68 ₪)

הסטוריית צריכה בקוט"ש

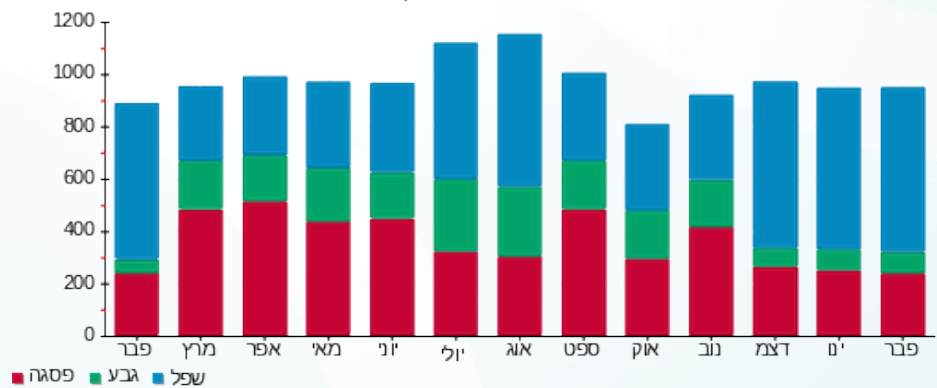



02/03/20

תאריך הפקדה:

שם דייר: 158-ריגושים

29/02/20

תאריך קריאה נוכחית:

שם אתר: קניון אבנת

01/02/20

תאריך קריאה קודמת:

לקוח/ה נכבד/ה, אנו מתכבדים להגיש את חישוב צריכת החשמל לתקופה 01/02/20 - 29/02/20:

158-ריגושים - 2 - 00024803(3x25)

סוג תעריף	סוג צריכה	קריאה קודמת	קריאה נוכחית	סה"כ צריכה בקוט"ש	מחיר לקוט"ש בא"ג	סה"כ לתשלום
פרטי חשבון עבור תאריכים:						
777	פסגה	01/02/20	29/02/20	71.86	93.10	66.90 ₪
778	גבע	22,409.46	22,416.14	6.68	56.22	3.76 ₪
779	שפל	20,445.04	20,559.18	114.14	34.70	39.61 ₪

סה"כ לדייר:

פסגה	גבע	שפל	סה"כ	שיא ביקוש
71.86	6.68	114.14	192.68	0.83
66.90 ₪	3.76 ₪	39.61 ₪	110.26 ₪	

סה"כ צריכה

סה"כ לתשלום

36.10 ₪	תשלום קבוע	
2.59 ₪	תשלום עבור גודל חיבור בKVA (3x25)	
148.95 ₪	סה"כ לתשלום	לא כולל מע"מ

התפלגות חיוב בש"ח לפי תעו"ז

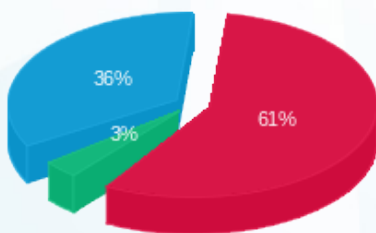

- פסגה (66.90 ₪) 61%
- גבע (3.76 ₪) 36%
- שפל (39.61 ₪) 3%

הסטוריית צריכה בקוט"ש

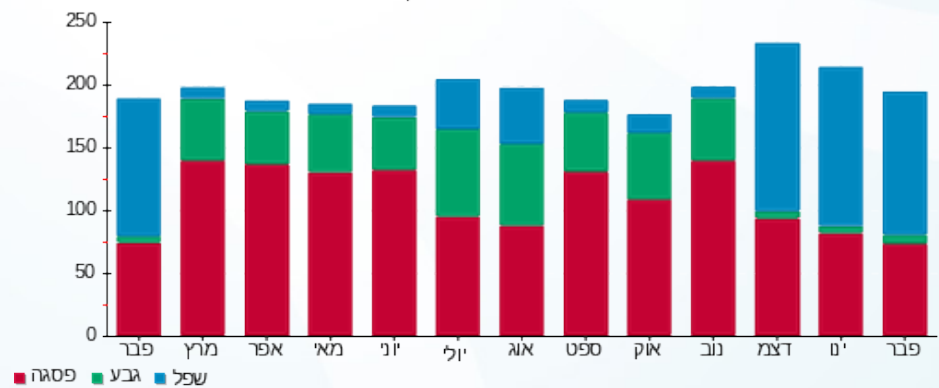



02/03/20

תאריך הפקדה:

שם דייר: 160-2 אינסטבלוק בע"מ

29/02/20

תאריך קריאה נוכחית:

שם אתר: קניון אבנת

01/02/20

תאריך קריאה קודמת:

לקוח/ה נכבד/ה, אנו מתכבדים להגיש את חישוב צריכת החשמל לתקופה 01/02/20 - 29/02/20:

160-2 אינסטבלוק בע"מ - 7 - 00024307 (3x16)

סוג תעריף	סוג צריכה	קריאה קודמת	קריאה נוכחית	סה"כ צריכה בקוט"ש	מחיר לקוט"ש בא"ג	סה"כ לתשלום
פרטי חשבון עבור תאריכים:						
777	פסגה	01/02/20	29/02/20	0.01	93.10	0.01 ₪
778	גבע	17,883.23	17,883.23	0.00	56.22	0.00 ₪
779	שפל	18,779.97	18,780.08	0.10	34.70	0.04 ₪

סה"כ לדייר:

פסגה	גבע	שפל	סה"כ	שיא ביקוש
0.01	0.00	0.10	0.11	0.09
0.01 ₪	0.00 ₪	0.04 ₪	0.05 ₪	

סה"כ צריכה

סה"כ לתשלום

36.10 ₪	תשלום קבוע	
1.66 ₪	תשלום עבור גודל חיבור ב KVA (3x16)	
37.80 ₪	סה"כ לתשלום	לא כולל מע"מ

התפלגות חיוב בש"ח לפי תע"ז

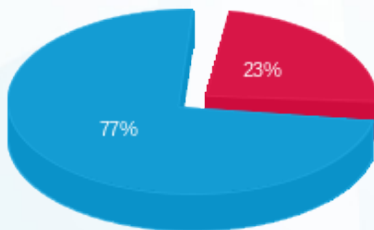

פסגה (0.01 ₪) ■
גבע (0.00 ₪) ■
שפל (0.04 ₪) ■

הסטוריית צריכה בקוט"ש

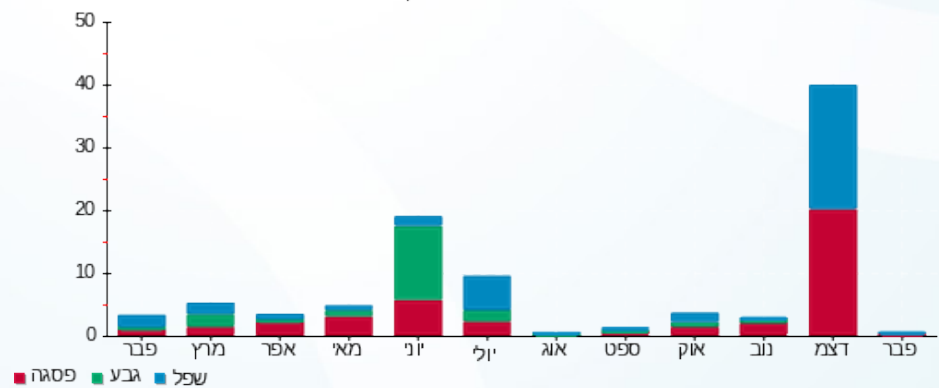

פסגה ■ גבע ■ שפל



02/03/20 תאריך הפקה:
 29/02/20 תאריך קריאה נוכחית:
 01/02/20 תאריך קריאה קודמת:

שם דייר: 162-מפעל הפיס - היפר נטו
 שם אתר: קניון אבנת

לקוח/ה נכבד/ה, אנו מתכבדים להגיש את חישוב צריכת החשמל לתקופה 01/02/20 - 29/02/20:

162-מפעל הפיס - היפר נטו - 5 - 00024310(3x40)

סוג תעריף	סוג צריכה	קריאה קודמת	קריאה נוכחית	סה"כ צריכה בקוט"ש	מחיר לקוט"ש בא"ג	סה"כ לתשלום
פרטי חשבון עבור תאריכים:						
777	פסגה	01/02/20	29/02/20	110.13	93.10	102.53 ₪
778	גבע	19,421.24	19,446.07	24.83	56.22	13.96 ₪
779	שפל	21,282.54	21,536.39	253.85	34.70	88.09 ₪

סה"כ לדייר:

פסגה	גבע	שפל	סה"כ	שיא ביקוש
110.13	24.83	253.85	388.81	2.36
102.53 ₪	13.96 ₪	88.09 ₪	204.58 ₪	

סה"כ צריכה
 סה"כ לתשלום

36.10 ₪	תשלום קבוע	
4.14 ₪	תשלום עבור גודל חיבור בKVA (3x40)	
244.82 ₪	סה"כ לתשלום	לא כולל מע"מ

התפלגות חיוב בש"ח לפי תע"ז

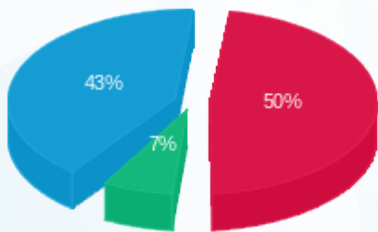

פסגה (102.53 ₪) 43%
 גבע (13.96 ₪) 7%
 שפל (88.09 ₪) 50%

הסטוריית צריכה בקוט"ש

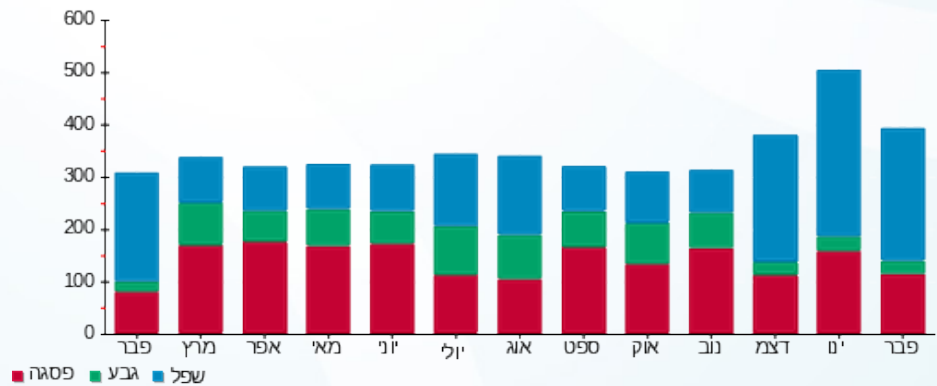

02/03/20 תאריך הפקה:
 29/02/20 תאריך קריאה נוכחית:
 01/02/20 תאריך קריאה קודמת:

שם דייר: 164-מגנוליה
 שם אתר: קניון אבנת

לקוח/ה נכבד/ה, אנו מתכבדים להגיש את חישוב צריכת החשמל לתקופה 01/02/20 - 29/02/20:

164-מגנוליה - 5 - 00023702(3x16)

סוג תעריף	סוג צריכה	קריאה קודמת	קריאה נוכחית	סה"כ צריכה בקוט"ש	מחיר לקוט"ש בא"ג	סה"כ לתשלום
פרטי חשבון עבור תאריכים:						
777	פסגה	01/02/20	29/02/20	97.95	93.10	91.20 ₪
778	גבע	30,599.20	30,625.86	26.66	56.22	14.99 ₪
779	שפל	34,198.40	34,465.95	267.55	34.70	92.84 ₪

חלק יחסי מצריכת חשמל מגדלי קירור

סוג תעריף	סוג צריכה	קריאה קודמת	קריאה נוכחית	סה"כ צריכה בקוט"ש	מחיר לקוט"ש בא"ג	סה"כ לתשלום
פרטי חשבון עבור תאריכים:						
777	פסגה	01/02/20	29/02/20	29.904	93.10	27.84 ₪
778	גבע	4.453	4.453	4.453	56.22	2.50 ₪
779	שפל	61.504	61.504	61.504	34.70	21.34 ₪

סה"כ לדירה:

פסגה	גבע	שפל	סה"כ	שיא ביקוש
127.86	31.11	329.05	488.02	0.79
₪ 119.04	₪ 17.49	₪ 114.18	₪ 250.71	

סה"כ צריכה
 סה"כ לתשלום

200.95 ₪	תשלום קבוע	
1.66 ₪	תשלום עבור גודל חיבור בKVA (3x16)	
453.32 ₪	סה"כ לתשלום	לא כולל מע"מ

התפלגות חיוב בש"ח לפי תע"ז

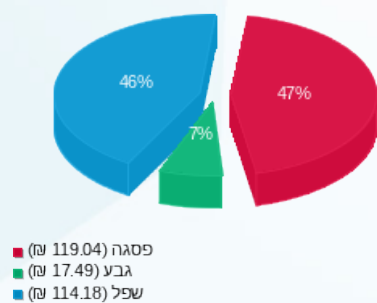

הסטוריית צריכה בקוט"ש

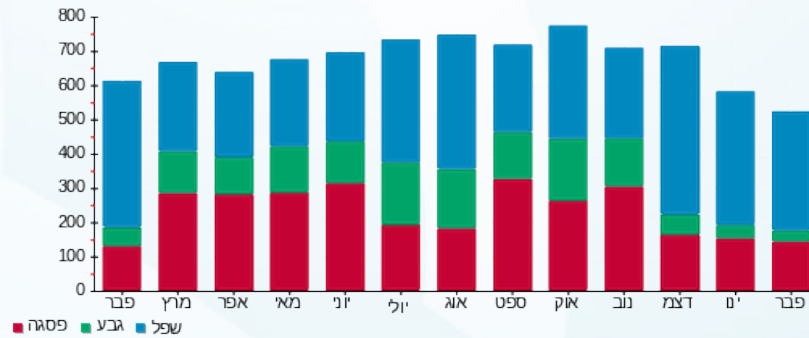

02/03/20 תאריך הפקה:
 29/02/20 תאריך קריאה נוכחית:
 01/02/20 תאריך קריאה קודמת:

שם דייר: 166-מקס ברנר
 שם אתר: קניון אבנת

לקוח/ה נכבד/ה, אנו מתכבדים להגיש את חישוב צריכת החשמל לתקופה 01/02/20 - 29/02/20:

166-מקס ברנר - 6 - 00024310 (3x25)

סוג תעריף	סוג צריכה	קריאה קודמת	קריאה נוכחית	סה"כ צריכה בקוט"ש	מחיר לקוט"ש בא"ג	סה"כ לתשלום
פרטי חשבון עבור תאריכים:						
777	פסגה	01/02/20	29/02/20	429.16	93.10	399.55 ₪
778	גבע	33,810.55	33,975.93	165.39	56.22	92.98 ₪
779	שפל	88,583.31	89,873.55	1,290.24	34.70	447.71 ₪

סה"כ לדייר:

פסגה	גבע	שפל	סה"כ	שיא ביקוש
429.16	165.39	1,290.24	1,884.78	6.78
₪ 399.55	₪ 92.98	₪ 447.71	₪ 940.24	

סה"כ צריכה
 סה"כ לתשלום

200.95 ₪	תשלום קבוע	
2.59 ₪	תשלום עבור גודל חיבור בKVA (3x25)	
1,143.78 ₪	סה"כ לתשלום	לא כולל מע"מ

התפלגות חיוב בש"ח לפי תע"ז

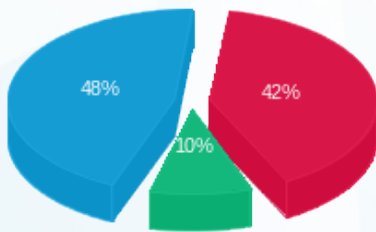

פסגה (₪ 399.55) 48%
 גבע (₪ 92.98) 10%
 שפל (₪ 447.71) 42%

הסטוריית צריכה בקוט"ש

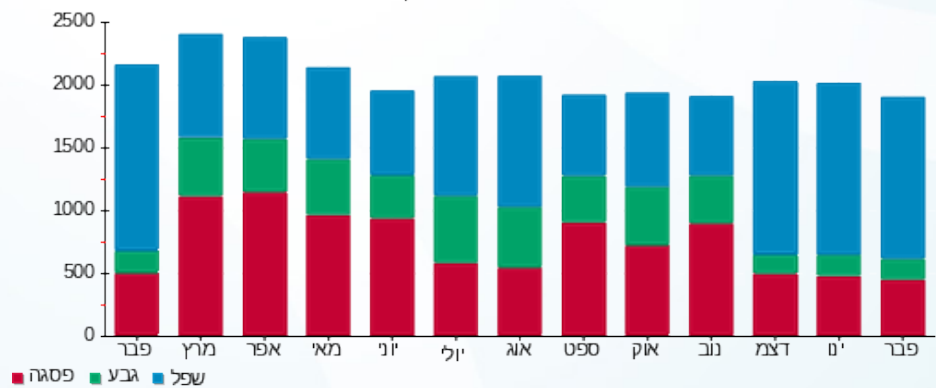

02/03/20 תאריך הפקדה:
 29/02/20 תאריך קריאה נוכחית:
 01/02/20 תאריך קריאה קודמת:

שם דייר: 167-חדר מירס
 שם אתר: קניון אבנת

לקוח/ה נכבד/ה, אנו מתכבדים להגיש את חישוב צריכת החשמל לתקופה 01/02/20 - 29/02/20:

167-חדר מירס - 6 - 00024306(0x0)

סוג תעריף	סוג צריכה	קריאה קודמת	קריאה נוכחית	סה"כ צריכה בקוט"ש	מחיר לקוט"ש בא"ג	סה"כ לתשלום
פרטי חשבון עבור תאריכים:						
777	פסגה	01/02/20	29/02/20	0.21	93.10	18,997.03 ₪
778	גבע	13,498.77	13,498.82	0.05	56.22	18,996.82 ₪
779	שפל	7,618.52	7,618.95	0.43	34.70	13,498.77 ₪

סה"כ לדייר:

פסגה	גבע	שפל	סה"כ	שיא ביקוש
0.21	0.05	0.43	0.69	0.02
18,996.82 ₪	13,498.77 ₪	7,618.95 ₪	18,997.03 ₪	0.37 ₪

סה"כ צריכה
 סה"כ לתשלום

18,996.82 ₪	תשלום קבוע	0.00 ₪
13,498.77 ₪	תשלום עבור גודל חיבור בKVA (0x0)	0.00 ₪
7,618.95 ₪	סה"כ לתשלום	0.37 ₪
לא כולל מע"מ		

התפלגות חיוב בש"ח לפי תעו"ז

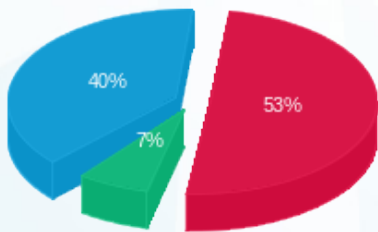

פסגה (0.21 ₪) ■
 גבע (0.03 ₪) ■
 שפל (0.15 ₪) ■

הסטוריית צריכה בקוט"ש

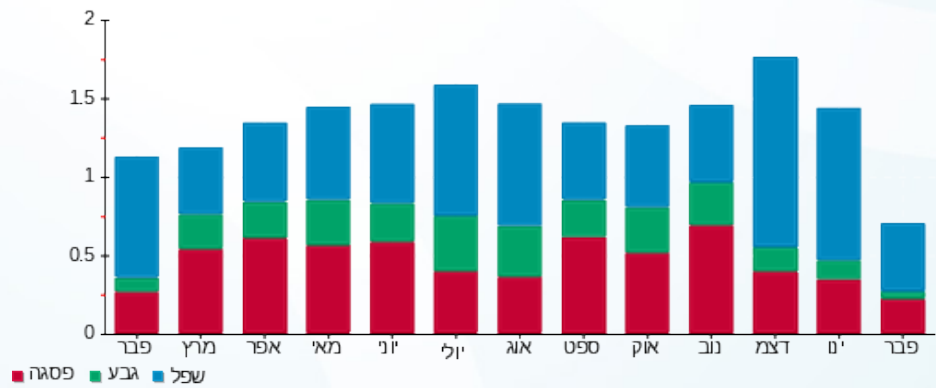



02/03/20

תאריך הפקה:

שם דייר: 170 אפרודיטה

29/02/20

תאריך קריאה נוכחית:

שם אתר: קניון אבנת

01/02/20

תאריך קריאה קודמת:

לקוח/ה נכבד/ה, אנו מתכבדים להגיש את חישוב צריכת החשמל לתקופה 01/02/20 - 29/02/20:

אפרודיטה - 2 - 00022798(3x40)

סוג תעריף	סוג צריכה	קריאה קודמת	קריאה נוכחית	סה"כ צריכה בקוט"ש	מחיר לקוט"ש בא"ג	סה"כ לתשלום
			29/02/20	01/02/20	פרטי חשבון עבור תאריכים:	
777	פסגה	176,917.39	178,661.78	1,744.39	93.10	1,624.03 ₪
778	גבע	68,238.21	68,401.76	163.55	56.22	91.95 ₪
779	שפל	92,346.88	95,268.96	2,922.09	34.70	1,013.96 ₪

חלק יחסי מצריכת חשמל מגדלי קירור

סוג תעריף	סוג צריכה	קריאה קודמת	קריאה נוכחית	סה"כ צריכה בקוט"ש	מחיר לקוט"ש בא"ג	סה"כ לתשלום
			29/02/20	01/02/20	פרטי חשבון עבור תאריכים:	
777	פסגה			248.030	93.10	230.92 ₪
778	גבע			36.936	56.22	20.77 ₪
779	שפל			510.124	34.70	177.01 ₪

סה"כ לדייר:

פסגה	גבע	שפל	סה"כ	שיא ביקוש
1,992.42	200.48	3,432.21	5,625.12	18.65
1,854.95 ₪	112.71 ₪	1,190.98 ₪	3,158.64 ₪	

סה"כ צריכה

סה"כ לתשלום

200.95 ₪	תשלום קבוע	
4.14 ₪	תשלום עבור גודל חיבור בKVA (3x40)	
3,363.73 ₪	סה"כ לתשלום	לא כולל מע"מ

התפלגות חיוב בש"ח לפי תע"ז

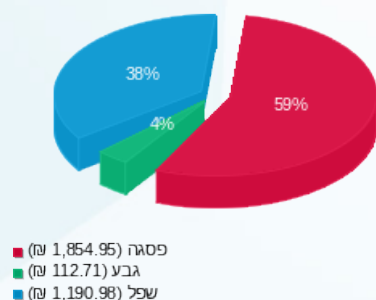

הסטוריית צריכה בקוט"ש

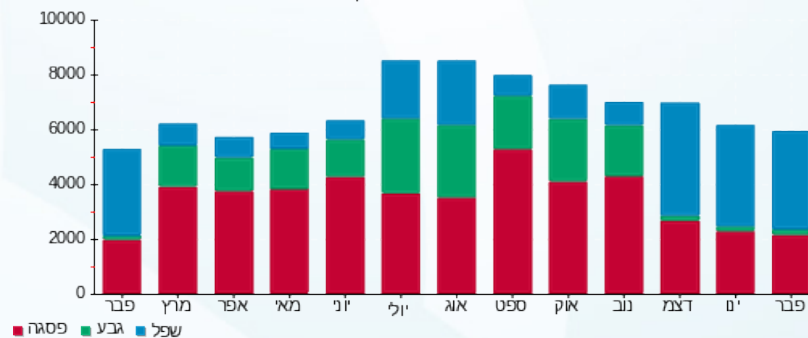

02/03/20 תאריך הפקה:
 29/02/20 תאריך קריאה נוכחית:
 01/02/20 תאריך קריאה קודמת:

שם דייר: 171-ורדינון
 שם אתר: קניון אבנת

לקוח/ה נכבד/ה, אנו מתכבדים להגיש את חישוב צריכת החשמל לתקופה 01/02/20 - 29/02/20:

171-ורדינון - 7 - 00022798 (3x40)

סוג תעריף	סוג צריכה	קריאה קודמת	קריאה נוכחית	סה"כ צריכה בקוט"ש	מחיר לקוט"ש בא"ג	סה"כ לתשלום
			29/02/20	01/02/20	פרטי חשבון עבור תאריכים:	
777	פסגה	375,649.86	376,343.12	693.25	93.10	645.42 ₪
778	גבע	195,570.77	195,664.48	93.71	56.22	52.69 ₪
779	שפל	122,259.17	123,560.52	1,301.35	34.70	451.57 ₪

חלק יחסי מצריכת חשמל מגדלי קירור

סוג תעריף	סוג צריכה	קריאה קודמת	קריאה נוכחית	סה"כ צריכה בקוט"ש	מחיר לקוט"ש בא"ג	סה"כ לתשלום
			29/02/20	01/02/20	פרטי חשבון עבור תאריכים:	
777	פסגה			204.053	93.10	189.97 ₪
778	גבע			30.387	56.22	17.08 ₪
779	שפל			419.676	34.70	145.63 ₪

סה"כ לדייר:

פסגה	גבע	שפל	סה"כ	שיא ביקוש
897.31	124.10	1,721.03	2,742.43	11.32
₪ 835.39	₪ 69.77	₪ 597.20	₪ 1,502.36	

סה"כ צריכה
 סה"כ לתשלום

200.95 ₪	תשלום קבוע	
4.14 ₪	תשלום עבור גודל חיבור בKVA (3x40)	
1,707.45 ₪	סה"כ לתשלום	לא כולל מע"מ

התפלגות חיוב בש"ח לפי תע"ז

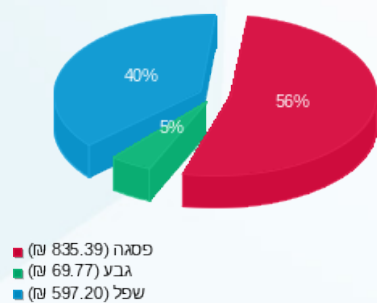

הסטוריית צריכה בקוט"ש

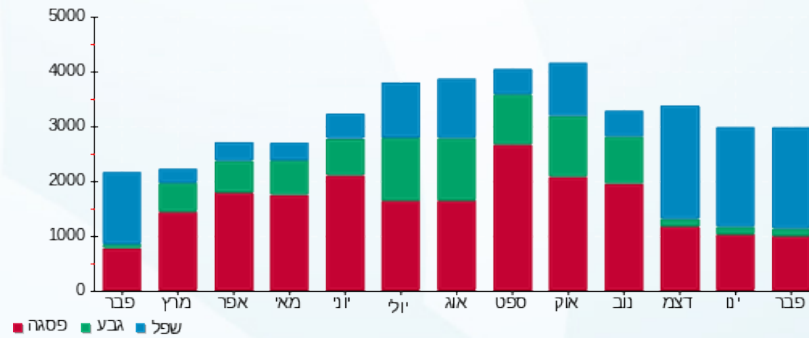



02/03/20

תאריך הפקה:

שם דייר: 172-173-ביוטיקר

29/02/20

תאריך קריאה נוכחית:

שם אתר: קניון אבנת

01/02/20

תאריך קריאה קודמת:

לקוח/ה נכבד/ה, אנו מתכבדים להגיש את חישוב צריכת החשמל לתקופה 01/02/20 - 29/02/20:

172-173-ביוטיקר - 8 - 00022798(3x63)

סוג תעריף	סוג צריכה	קריאה קודמת	קריאה נוכחית	סה"כ צריכה בקוט"ש	מחיר לקוט"ש בא"ג	סה"כ לתשלום
פרטי חשבון עבור תאריכים:						
777	פסגה	01/02/20	29/02/20	655.16	93.10	609.95 ₪
778	גבע	142,263.25	142,344.05	80.80	56.22	45.43 ₪
779	שפל	81,414.48	82,458.64	1,044.16	34.70	362.32 ₪

חלק יחסי מצריכת חשמל מגדלי קירור

סוג תעריף	סוג צריכה	קריאה קודמת	קריאה נוכחית	סה"כ צריכה בקוט"ש	מחיר לקוט"ש בא"ג	סה"כ לתשלום
פרטי חשבון עבור תאריכים:						
777	פסגה	01/02/20	29/02/20	304.321	93.10	283.32 ₪
778	גבע			45.318	56.22	25.48 ₪
779	שפל			625.896	34.70	217.19 ₪

סה"כ לדייר:

פסגה	גבע	שפל	סה"כ	שיא ביקוש
959.48	126.12	1,670.05	2,755.65	9.14
₪ 893.27	₪ 70.91	₪ 579.51	₪ 1,543.69	

סה"כ צריכה

סה"כ לתשלום

200.95 ₪	תשלום קבוע	
6.53 ₪	תשלום עבור גודל חיבור בKVA (3x63)	
1,751.17 ₪	סה"כ לתשלום	לא כולל מע"מ

התפלגות חיוב בש"ח לפי תע"ז

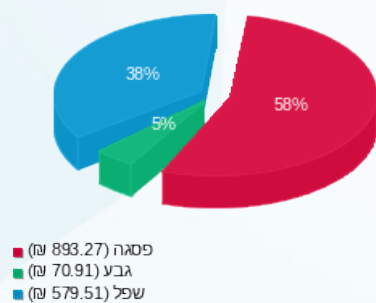

הסטוריית צריכה בקוט"ש

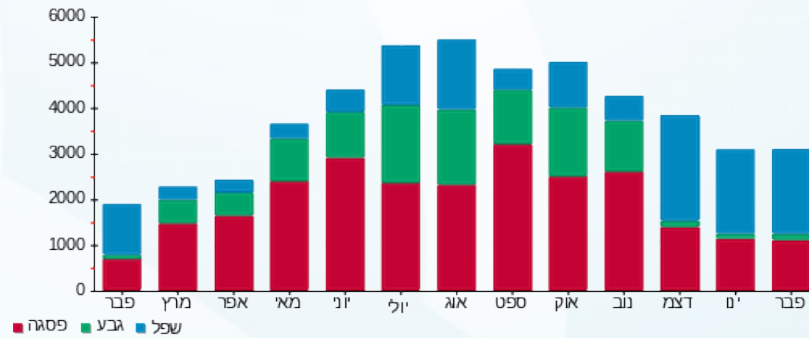



02/03/20

תאריך הפקדה:

שם דייר: 174-גולף בייבי

29/02/20

תאריך קריאה נוכחית:

שם אתר: קניון אבנת

01/02/20

תאריך קריאה קודמת:

לקוח/ה נכבד/ה, אנו מתכבדים להגיש את חישוב צריכת החשמל לתקופה 01/02/20 - 29/02/20:

174-גולף בייבי - 5 - 00022798 (3x63)

סוג תעריף	סוג צריכה	קריאה קודמת	קריאה נוכחית	סה"כ צריכה בקוט"ש	מחיר לקוט"ש בא"ג	סה"כ לתשלום
			29/02/20	01/02/20	פרטי חשבון עבור תאריכים:	
777	פסגה	956,092.21	959,212.38	3,120.16	93.10	2,904.87 ₪
778	גבע	523,526.22	523,831.00	304.78	56.22	171.35 ₪
779	שפל	332,257.47	337,400.15	5,142.67	34.70	1,784.51 ₪

חלק יחסי מצריכת חשמל מגדלי קירור

סוג תעריף	סוג צריכה	קריאה קודמת	קריאה נוכחית	סה"כ צריכה בקוט"ש	מחיר לקוט"ש בא"ג	סה"כ לתשלום
			29/02/20	01/02/20	פרטי חשבון עבור תאריכים:	
777	פסגה			242.753	93.10	226.00 ₪
778	גבע			36.150	56.22	20.32 ₪
779	שפל			499.270	34.70	173.25 ₪

סה"כ לדייר:

פסגה	גבע	שפל	סה"כ	שיא ביקוש
3,362.92	340.93	5,641.94	9,345.79	35.20
₪ 3,130.88	₪ 191.67	₪ 1,957.75	₪ 5,280.30	

סה"כ צריכה
סה"כ לתשלום

200.95 ₪	תשלום קבוע	
6.53 ₪	תשלום עבור גודל חיבור בKVA (3x63)	
5,487.78 ₪	סה"כ לתשלום	לא כולל מע"מ

התפלגות חיוב בש"ח לפי תע"ז

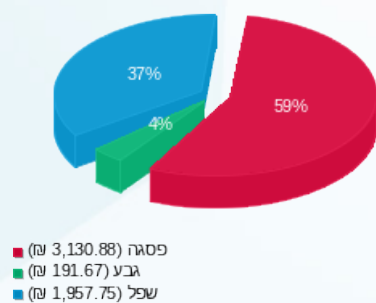

הסטוריית צריכה בקוט"ש

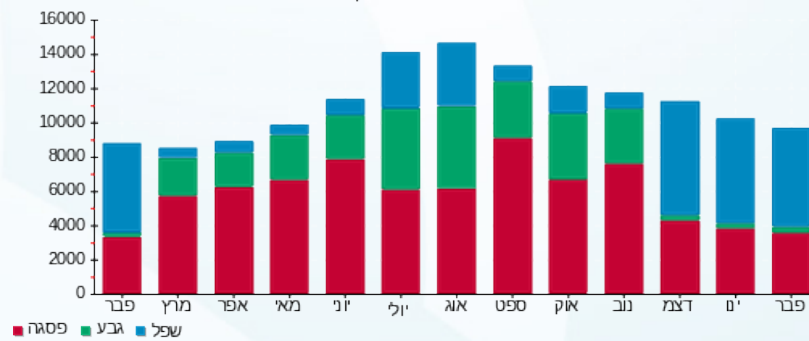



02/03/20

תאריך הפקה:

שם דייר: 175-177-שילב קידס

29/02/20

תאריך קריאה נוכחית:

שם אתר: קניון אבנת

01/02/20

תאריך קריאה קודמת:

לקוח/ה נכבד/ה, אנו מתכבדים להגיש את חישוב צריכת החשמל לתקופה 01/02/20 - 29/02/20:
175-177-שילב קידס - 6 - 00022798(3x100)

סוג תעריף	סוג צריכה	קריאה קודמת	קריאה נוכחית	סה"כ צריכה בקוט"ש	מחיר לקוט"ש בא"ג	סה"כ לתשלום
פרטי חשבון עבור תאריכים:						
777	פסגה	01/02/20	29/02/20	932.56	93.10	868.22 ₪
778	גבע	269,236.65	269,321.08	84.43	56.22	47.47 ₪
779	שפל	119,450.23	121,063.21	1,612.98	34.70	559.70 ₪

חלק יחסי מצריכת חשמל מגדלי קירור

סוג תעריף	סוג צריכה	קריאה קודמת	קריאה נוכחית	סה"כ צריכה בקוט"ש	מחיר לקוט"ש בא"ג	סה"כ לתשלום
פרטי חשבון עבור תאריכים:						
777	פסגה	01/02/20	29/02/20	481.987	93.10	448.73 ₪
778	גבע			71.776	56.22	40.35 ₪
779	שפל			991.304	34.70	343.98 ₪

תוספת כסף

תוספת כסף	הערה	סה"כ לתשלום
		200.00 ₪

סה"כ לדייר:

פסגה	גבע	שפל	סה"כ	שיא ביקוש
1,414.55	156.21	2,604.28	4,175.04	19.96
₪ 1,316.95	₪ 87.82	₪ 903.68	₪ 2,308.45	

סה"כ צריכה

סה"כ לתשלום

200.95 ₪	תשלום קבוע	
10.36 ₪	תשלום עבור גודל חיבור בKVA (3x100)	
2,719.76 ₪	סה"כ לתשלום	לא כולל מע"מ





התפלגות חיוב בש"ח לפי תעו"ז

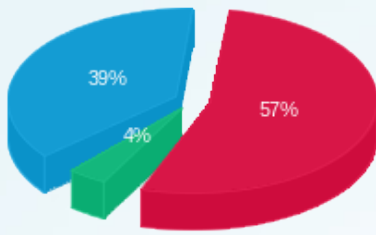

פסגה (1,316.95 ש"ח)
 גבע (87.82 ש"ח)
 שפל (903.68 ש"ח)

הסטוריית צריכה בקוט"ש

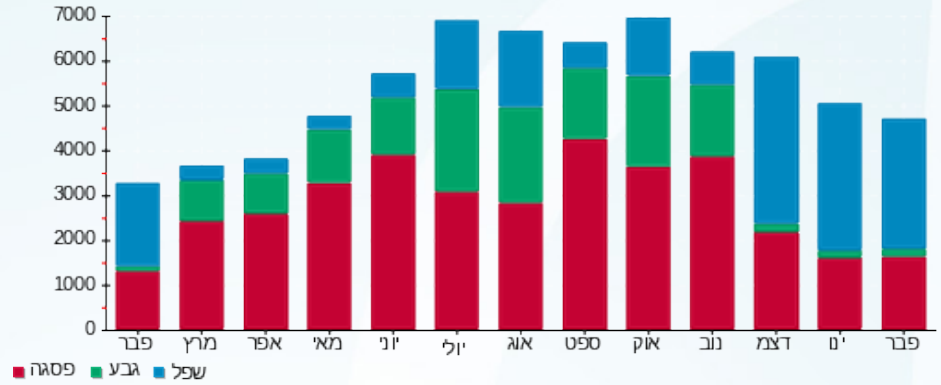

02/03/20 תאריך הפקה:
 29/02/20 תאריך קריאה נוכחית:
 01/02/20 תאריך קריאה קודמת:

שם דייר: 180 בודי שופ
 שם אתר: קניון אבנת

לקוח/ה נכבד/ה, אנו מתכבדים להגיש את חישוב צריכת החשמל לתקופה 01/02/20 - 29/02/20:

180 בודי שופ - (מפסק 11) - 1 - 16193880(3x40)

סוג תעריף	סוג צריכה	קריאה קודמת	קריאה נוכחית	סה"כ צריכה בקוט"ש	מחיר לקוט"ש בא"ג	סה"כ לתשלום
			29/02/20	01/02/20	פרטי חשבון עבור תאריכים:	
777	פסגה	14,653.20	14,828.50	175.30	93.10	163.20 ₪
778	גבע	5,519.40	5,538.60	19.20	56.22	10.79 ₪
779	שפל	4,837.20	5,128.30	291.10	34.70	101.01 ₪

חלק יחסי מצריכת חשמל מגדלי קירור

סוג תעריף	סוג צריכה	קריאה קודמת	קריאה נוכחית	סה"כ צריכה בקוט"ש	מחיר לקוט"ש בא"ג	סה"כ לתשלום
			29/02/20	01/02/20	פרטי חשבון עבור תאריכים:	
777	פסגה			91.472	93.10	85.16 ₪
778	גבע			13.622	56.22	7.66 ₪
779	שפל			188.131	34.70	65.28 ₪

סה"כ לדירה:

פסגה	גבע	שפל	סה"כ	שיא ביקוש
266.77	32.82	479.23	778.82	4.32
248.36 ₪	18.45 ₪	166.29 ₪	433.11 ₪	

סה"כ צריכה
 סה"כ לתשלום

200.95 ₪	תשלום קבוע	
4.14 ₪	תשלום עבור גודל חיבור בKVA (3x40)	
638.20 ₪	סה"כ לתשלום	לא כולל מע"מ

התפלגות חיוב בש"ח לפי תע"ז

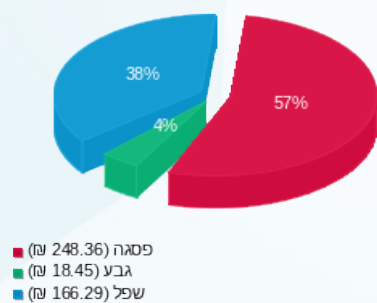

הסטוריית צריכה בקוט"ש

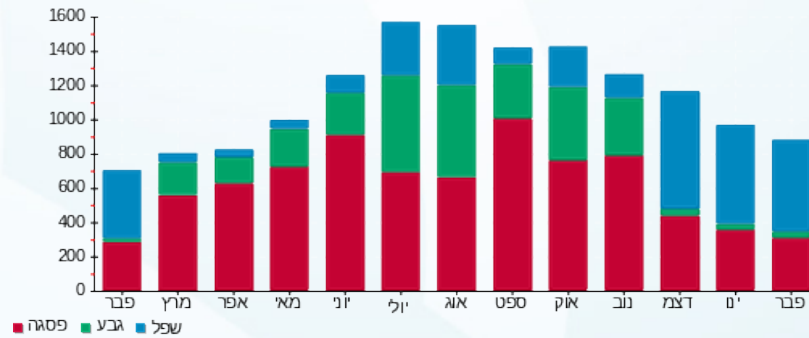



02/03/20 תאריך הפקה:
 29/02/20 תאריך קריאה נוכחית:
 01/02/20 תאריך קריאה קודמת:

שם דייר: 182 אושי אושי דוכן
 שם אתר: קניון אבנת

לקוח/ה נכבד/ה, אנו מתכבדים להגיש את חישוב צריכת החשמל לתקופה 01/02/20 - 29/02/20:

182 אושי אושי דוכן - 6 - 00024309(3x25)

סוג תעריף	סוג צריכה	קריאה קודמת	קריאה נוכחית	סה"כ צריכה בקוט"ש	מחיר לקוט"ש בא"ג	סה"כ לתשלום
פרטי חשבון עבור תאריכים:						
777	פסגה	01/02/20	29/02/20	511.33	93.10	476.05 ₪
778	גבע	31,378.45	31,518.06	139.61	56.22	78.49 ₪
779	שפל	72,670.66	73,992.45	1,321.79	34.70	458.66 ₪

סה"כ לדייר:

פסגה	גבע	שפל	סה"כ	שיא ביקוש
511.33	139.61	1,321.79	1,972.74	7.08
476.05 ₪	78.49 ₪	458.66 ₪	1,013.20 ₪	

סה"כ צריכה
 סה"כ לתשלום

200.95 ₪	תשלום קבוע	
2.59 ₪	תשלום עבור גודל חיבור בKVA (3x25)	
1,216.74 ₪	סה"כ לתשלום	לא כולל מע"מ

התפלגות חיוב בש"ח לפי תעו"ז

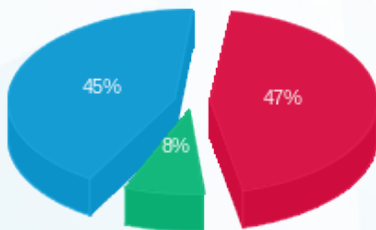

פסגה (476.05 ₪) 47%
 גבע (78.49 ₪) 8%
 שפל (458.66 ₪) 45%

הסטוריית צריכה בקוט"ש

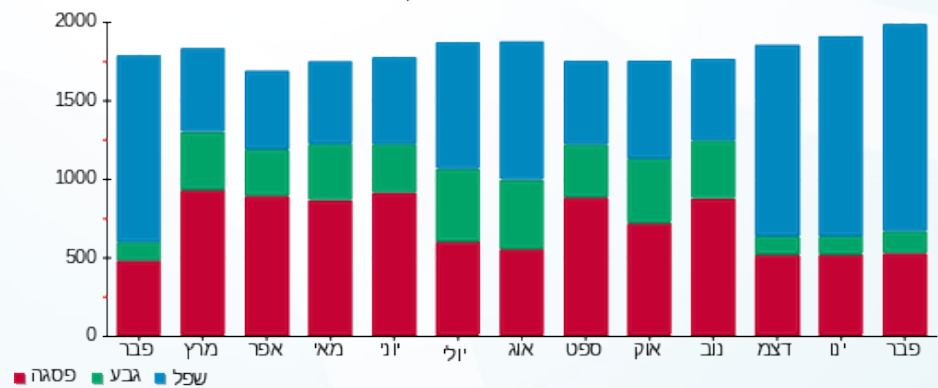



02/03/20 תאריך הפקדה:
 29/02/20 תאריך קריאה נוכחית:
 01/02/20 תאריך קריאה קודמת:

שם דייר: 182.1 - אושי אושי מחסן
 שם אתר: קניון אבנת

לקוח/ה נכבד/ה, אנו מתכבדים להגיש את חישוב צריכת החשמל לתקופה 01/02/20 - 29/02/20:

182.1 - אושי אושי מחסן - 1 - 00024310 (0x0)

סוג תעריף	סוג צריכה	קריאה קודמת	קריאה נוכחית	סה"כ צריכה בקוט"ש	מחיר לקוט"ש בא"ג	סה"כ לתשלום
פרטי חשבון עבור תאריכים:						
777	פסגה	01/02/20	29/02/20	121.75	93.10	113.35 ₪
778	גבע	42,781.31	43,074.34	293.03	56.22	164.74 ₪
779	שפל	79,347.27	80,680.17	1,332.91	34.70	462.52 ₪

סה"כ לדיר:

פסגה	גבע	שפל	סה"כ	שיא ביקוש
121.75	293.03	1,332.91	1,747.70	16.14
113.35 ₪	164.74 ₪	462.52 ₪	740.61 ₪	

סה"כ צריכה
 סה"כ לתשלום

200.95 ₪	תשלום קבוע	
0.00 ₪	תשלום עבור גודל חיבור בKVA (0x0)	
941.56 ₪	סה"כ לתשלום	לא כולל מע"מ

התפלגות חיוב בש"ח לפי תעו"ז

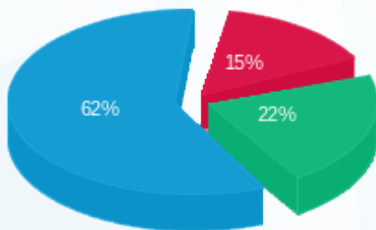

פסגה (113.35 ₪) - 62%
 גבע (164.74 ₪) - 22%
 שפל (462.52 ₪) - 15%

הסטוריית צריכה בקוט"ש

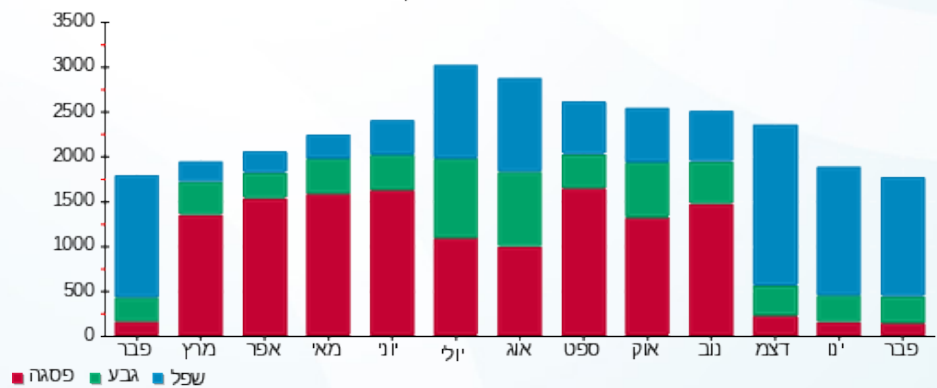



02/03/20

תאריך הפקה:

שם דייר: 189 - ריבאר

29/02/20

תאריך קריאה נוכחית:

שם אתר: קניון אבנת

01/02/20

תאריך קריאה קודמת:

לקוח/ה נכבד/ה, אנו מתכבדים להגיש את חישוב צריכת החשמל לתקופה 01/02/20 - 29/02/20:

189 - ריבאר - 7 - 00024310(3x25)

סוג תעריף	סוג צריכה	קריאה קודמת	קריאה נוכחית	סה"כ צריכה בקוט"ש	מחיר לקוט"ש בא"ג	סה"כ לתשלום
		01/02/20	29/02/20			
777	פסגה	90,022.24	90,450.07	427.83	93.10	398.31 ₪
778	גבע	61,306.30	61,457.68	151.39	56.22	85.11 ₪
779	שפל	108,150.010	109,435.57	1,285.56	34.70	446.09 ₪

סה"כ לדייר:

פסגה	גבע	שפל	סה"כ	שיא ביקוש
427.83	151.39	1,285.56	1,864.78	6.03
398.31 ₪	85.11 ₪	446.09 ₪	929.51 ₪	

סה"כ צריכה

סה"כ לתשלום

36.10 ₪	תשלום קבוע	
2.59 ₪	תשלום עבור גודל חיבור בKVA (3x25)	
968.20 ₪	סה"כ לתשלום	לא כולל מע"מ

התפלגות חיוב בש"ח לפי תעו"ז

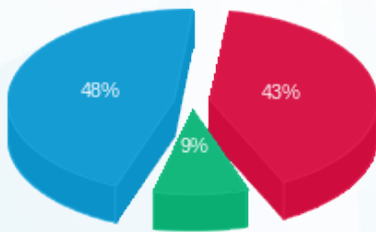

- פסגה (398.31 ₪) 48%
- גבע (85.11 ₪) 9%
- שפל (446.09 ₪) 43%

הסטוריית צריכה בקוט"ש

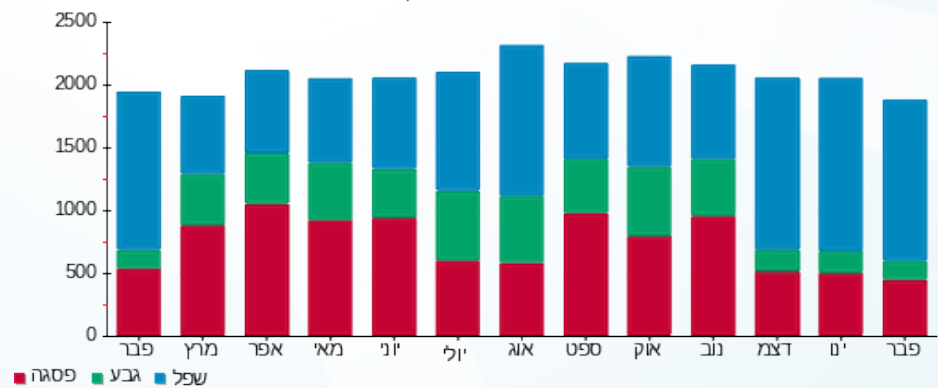

- פסגה
- גבע
- שפל



02/03/20 תאריך הפקה:
 29/02/20 תאריך קריאה נוכחית:
 01/02/20 תאריך קריאה קודמת:

שם דייר: 189.1 מחסן ריבר
 שם אתר: קניון אבנת

לקוח/ה נכבד/ה, אנו מתכבדים להגיש את חישוב צריכת החשמל לתקופה 01/02/20 - 29/02/20:

189.1 מחסן ריבר - (מפסק 14) - 1 - 16048032(0x0)

סוג תעריף	סוג צריכה	קריאה קודמת	קריאה נוכחית	סה"כ צריכה בקוט"ש	מחיר לקוט"ש בא"ג	סה"כ לתשלום
פרטי חשבון עבור תאריכים:						
777	פסגה	01/02/20	29/02/20	62.20	93.10	57.91 ₪
778	גבע	2,237.60	2,267.60	30.00	56.22	16.87 ₪
779	שפל	7,465.50	7,704.20	238.70	34.70	82.83 ₪

סה"כ לדייר:

פסגה	גבע	שפל	סה"כ	שיא ביקוש
62.20	30.00	238.70	330.90	1.62
₪ 57.91	₪ 16.87	₪ 82.83	₪ 157.60	

סה"כ צריכה
 סה"כ לתשלום

200.95 ₪	תשלום קבוע	
0.00 ₪	תשלום עבור גודל חיבור בKVA (0x0)	
358.55 ₪	סה"כ לתשלום	לא כולל מע"מ

התפלגות חיוב בש"ח לפי תעו"ז

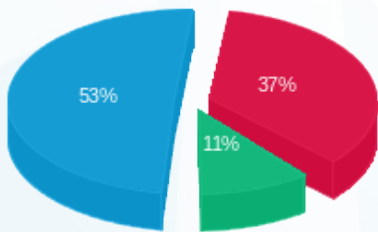

פסגה (₪ 57.91)
 גבע (₪ 16.87)
 שפל (₪ 82.83)

הסטוריית צריכה בקוט"ש

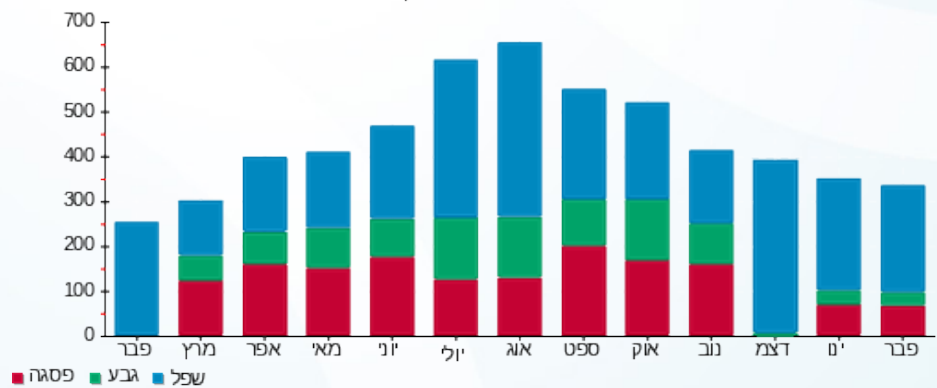

02/03/20 תאריך הפקה:
 29/02/20 תאריך קריאה נוכחית:
 01/02/20 תאריך קריאה קודמת:

שם דייר: 200-וולטטריט
 שם אתר: קניון אבנת

לקוח/ה נכבד/ה, אנו מתכבדים להגיש את חישוב צריכת החשמל לתקופה **01/02/20 - 29/02/20**:

200-וולטטריט - 1 - 00024326(3x63)

סוג תעריף	סוג צריכה	קריאה קודמת	קריאה נוכחית	סה"כ צריכה בקוט"ש	מחיר לקוט"ש בא"ג	סה"כ לתשלום
			29/02/20	01/02/20	פרטי חשבון עבור תאריכים:	
777	פסגה	473,157.61	474,114.07	956.46	93.10	890.47 ₪
778	גבע	263,171.68	263,255.98	84.30	56.22	47.39 ₪
779	שפל	195,082.02	196,798.21	1,716.20	34.70	595.52 ₪

חלק יחסי מצריכת חשמל מגדלי קירור

סוג תעריף	סוג צריכה	קריאה קודמת	קריאה נוכחית	סה"כ צריכה בקוט"ש	מחיר לקוט"ש בא"ג	סה"כ לתשלום
			29/02/20	01/02/20	פרטי חשבון עבור תאריכים:	
777	פסגה			657.895	93.10	612.50 ₪
778	גבע			97.971	56.22	55.08 ₪
779	שפל			1,353.094	34.70	469.52 ₪

סה"כ לדירה:

פסגה	גבע	שפל	סה"כ	שיא ביקוש
1,614.36	182.27	3,069.29	4,865.92	11.95
₪ 1,502.97	₪ 102.47	₪ 1,065.04	₪ 2,670.49	

סה"כ צריכה
 סה"כ לתשלום

200.95 ₪	תשלום קבוע	
6.53 ₪	תשלום עבור גודל חיבור בKVA (3x63)	
2,877.96 ₪	סה"כ לתשלום	לא כולל מע"מ

התפלגות חיוב בש"ח לפי תע"ז

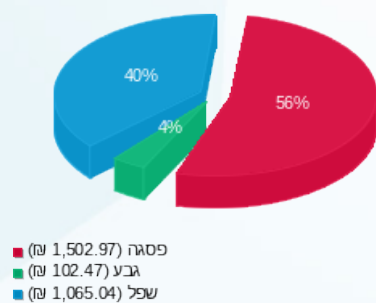

הסטוריית צריכה בקוט"ש

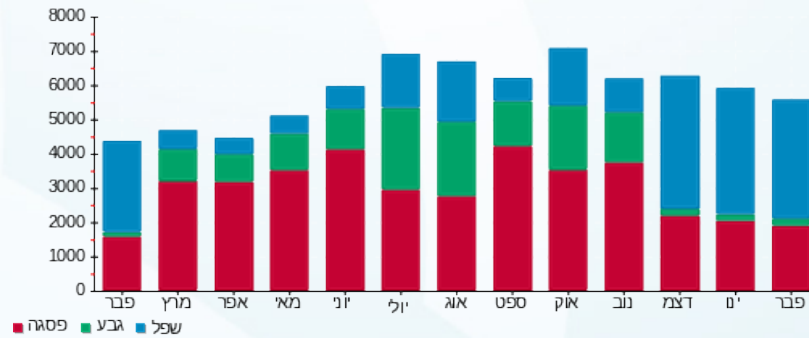

02/03/20 תאריך הפקה:
 29/02/20 תאריך קריאה נוכחית:
 01/02/20 תאריך קריאה קודמת:

שם דייר: 202-פלי פוט
 שם אתר: קניון אבנת

לקוח/ה נכבד/ה, אנו מתכבדים להגיש את חישוב צריכת החשמל לתקופה 01/02/20 - 29/02/20:

202-פלי פוט - 4 - 00023699(3x25)

סוג תעריף	סוג צריכה	קריאה קודמת	קריאה נוכחית	סה"כ צריכה בקוט"ש	מחיר לקוט"ש בא"ג	סה"כ לתשלום
			29/02/20	01/02/20	פרטי חשבון עבור תאריכים:	
777	פסגה	262,221.96	262,881.20	659.24	93.10	613.75 ₪
778	גבע	133,778.10	133,879.64	101.53	56.22	57.08 ₪
779	שפל	99,409.25	100,666.33	1,257.08	34.70	436.21 ₪

חלק יחסי מצריכת חשמל מגדלי קירור

סוג תעריף	סוג צריכה	קריאה קודמת	קריאה נוכחית	סה"כ צריכה בקוט"ש	מחיר לקוט"ש בא"ג	סה"כ לתשלום
			29/02/20	01/02/20	פרטי חשבון עבור תאריכים:	
777	פסגה			89.713	93.10	83.52 ₪
778	גבע			13.360	56.22	7.51 ₪
779	שפל			184.513	34.70	64.03 ₪

סה"כ לדירה:

פסגה	גבע	שפל	סה"כ	שיא ביקוש
748.95	114.89	1,441.59	2,305.43	7.92
₪ 697.27	₪ 64.59	₪ 500.23	₪ 1,262.10	

סה"כ צריכה
 סה"כ לתשלום

200.95 ₪	תשלום קבוע	
2.59 ₪	תשלום עבור גודל חיבור בKVA (3x25)	
1,465.64 ₪	סה"כ לתשלום	לא כולל מע"מ

התפלגות חיוב בש"ח לפי תע"ז

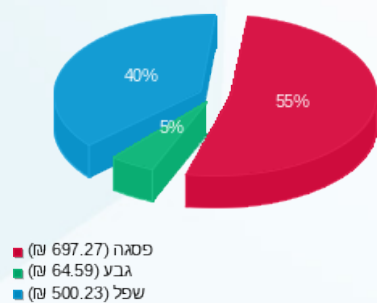

הסטוריית צריכה בקוט"ש

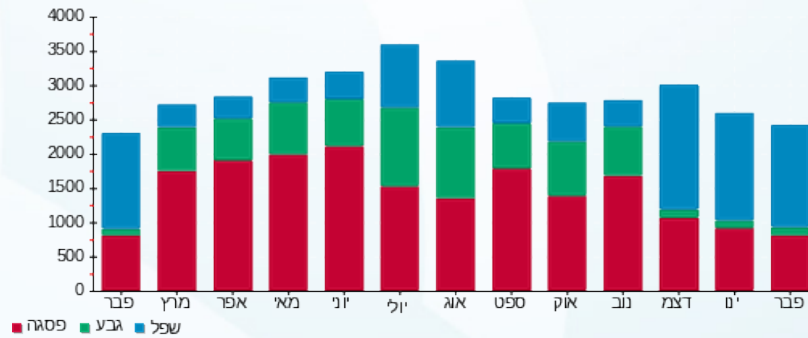

02/03/20 תאריך הפקה:
 29/02/20 תאריך קריאה נוכחית:
 01/02/20 תאריך קריאה קודמת:

שם דייר: 203- פלומר
 שם אתר: קניון אבנת

לקוח/ה נכבד/ה, אנו מתכבדים להגיש את חישוב צריכת החשמל לתקופה 01/02/20 - 29/02/20:

203- פלומר - 3 - 00023699(3x25)

סוג תעריף	סוג צריכה	קריאה קודמת	קריאה נוכחית	סה"כ צריכה בקוט"ש	מחיר לקוט"ש בא"ג	סה"כ לתשלום
			29/02/20	01/02/20	פרטי חשבון עבור תאריכים:	
777	פסגה	225,138.24	225,694.38	556.15	93.10	₪ 517.77
778	גבע	135,124.68	135,182.14	57.46	56.22	₪ 32.30
779	שפל	67,480.59	68,331.00	850.40	34.70	₪ 295.09

חלק יחסי מצריכת חשמל מגדלי קירור

סוג תעריף	סוג צריכה	קריאה קודמת	קריאה נוכחית	סה"כ צריכה בקוט"ש	מחיר לקוט"ש בא"ג	סה"כ לתשלום
			29/02/20	01/02/20	פרטי חשבון עבור תאריכים:	
777	פסגה			73.881	93.10	₪ 68.78
778	גבע			11.002	56.22	₪ 6.19
779	שפל			151.952	34.70	₪ 52.73

סה"כ לדירה:

פסגה	גבע	שפל	סה"כ	שיא ביקוש
630.03	68.46	1,002.36	1,700.84	6.76
₪ 586.55	₪ 38.49	₪ 347.82	₪ 972.86	

סה"כ צריכה
 סה"כ לתשלום

200.95 ₪	תשלום קבוע	
2.59 ₪	תשלום עבור גודל חיבור בKVA (3x25)	
1,176.40 ₪	סה"כ לתשלום	לא כולל מע"מ

התפלגות חיוב בש"ח לפי תע"ז

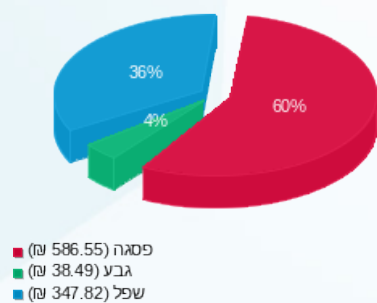

הסטוריית צריכה בקוט"ש

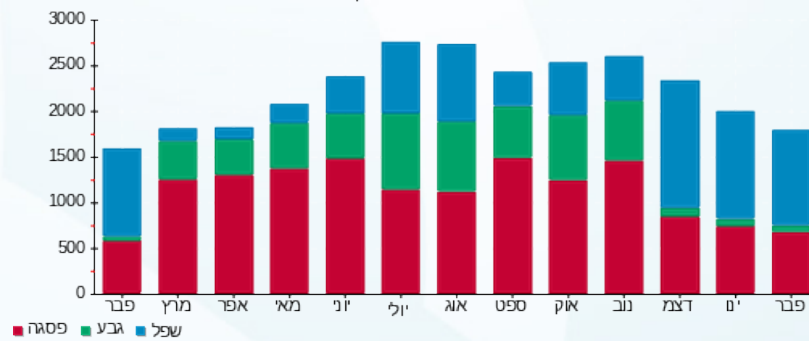



02/03/20

תאריך הפקה:

שם דייר: 204 - סולתם

29/02/20

תאריך קריאה נוכחית:

שם אתר: קניון אבנת

01/02/20

תאריך קריאה קודמת:

לקוח/ה נכבד/ה, אנו מתכבדים להגיש את חישוב צריכת החשמל לתקופה 01/02/20 - 29/02/20:

סולתם - 7 - 00023699(0x0)

סוג תעריף	סוג צריכה	קריאה קודמת	קריאה נוכחית	סה"כ צריכה בקוט"ש	מחיר לקוט"ש בא"ג	סה"כ לתשלום
			29/02/20	01/02/20	פרטי חשבון עבור תאריכים:	
777	פסגה	249,576.64	250,050.81	474.17	93.10	441.45 ₪
778	גבע	135,895.71	135,976.33	80.62	56.22	45.33 ₪
779	שפל	74,095.42	75,035.94	940.52	34.70	326.36 ₪

חלק יחסי מצריכת חשמל מגדלי קירור

סוג תעריף	סוג צריכה	קריאה קודמת	קריאה נוכחית	סה"כ צריכה בקוט"ש	מחיר לקוט"ש בא"ג	סה"כ לתשלום
			29/02/20	01/02/20	פרטי חשבון עבור תאריכים:	
777	פסגה			130.172	93.10	121.19 ₪
778	גבע			19.385	56.22	10.90 ₪
779	שפל			267.724	34.70	92.90 ₪

סה"כ לדייר:

פסגה	גבע	שפל	סה"כ	שיא ביקוש
604.34	100.008	1,208.24	1,912.59	6.64
₪ 562.64	₪ 56.22	₪ 419.26	₪ 1,038.13	

סה"כ צריכה

סה"כ לתשלום

היה 74 מר	תשלום קבוע	200.95 ₪
	תשלום עבור גודל חיבור בKVA (0x0)	0.00 ₪
לא כולל מע"מ	סה"כ לתשלום	1,239.08 ₪

התפלגות חיוב בש"ח לפי תע"ז

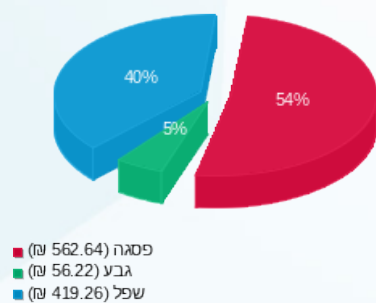

הסטוריית צריכה בקוט"ש

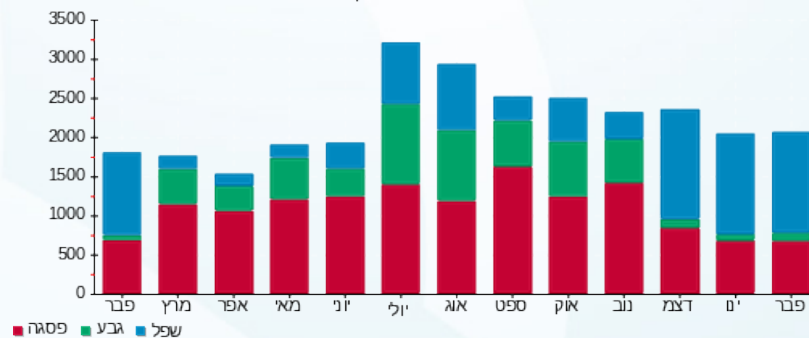

02/03/20 תאריך הפקה:
 29/02/20 תאריך קריאה נוכחית:
 01/02/20 תאריך קריאה קודמת:

שם דייר: 209-הדור השלישי
 שם אתר: קניון אבנת

לקוח/ה נכבד/ה, אנו מתכבדים להגיש את חישוב צריכת החשמל לתקופה 01/02/20 - 29/02/20:

209-הדור השלישי - 4 - 00013177 (3x40)

סוג תעריף	סוג צריכה	קריאה קודמת	קריאה נוכחית	סה"כ צריכה בקוט"ש	מחיר לקוט"ש בא"ג	סה"כ לתשלום
			29/02/20	01/02/20	פרטי חשבון עבור תאריכים:	
777	פסגה	166,176.20	166,846.83	670.63	93.10	624.36 ₪
778	גבע	60,904.30	61,016.00	111.70	56.22	62.80 ₪
779	שפל	69,470.40	70,693.09	1,222.69	34.70	424.27 ₪

חלק יחסי מצריכת חשמל מגדלי קירור

סוג תעריף	סוג צריכה	קריאה קודמת	קריאה נוכחית	סה"כ צריכה בקוט"ש	מחיר לקוט"ש בא"ג	סה"כ לתשלום
			29/02/20	01/02/20	פרטי חשבון עבור תאריכים:	
777	פסגה			165.353	93.10	153.94 ₪
778	גבע			24.624	56.22	13.84 ₪
779	שפל			340.082	34.70	118.01 ₪

סה"כ לדירה:

פסגה	גבע	שפל	סה"כ	שיא ביקוש
835.98	136.32	1,562.77	2,535.08	7.72
₪ 778.30	₪ 76.64	₪ 542.28	₪ 1,397.22	

סה"כ צריכה
 סה"כ לתשלום

200.95 ₪	תשלום קבוע	
4.14 ₪	תשלום עבור גודל חיבור בKVA (3x40)	
1,602.32 ₪	סה"כ לתשלום	לא כולל מע"מ

התפלגות חיוב בש"ח לפי תע"ז

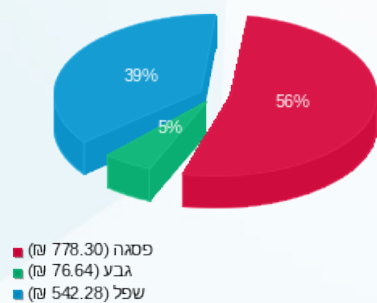

הסטוריית צריכה בקוט"ש

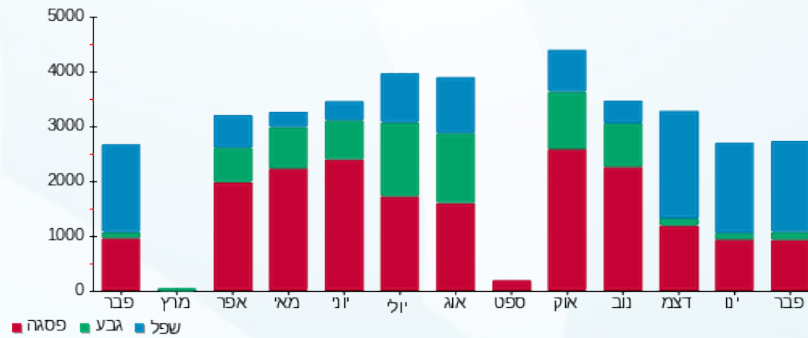

02/03/20 תאריך הפקה:
 29/02/20 תאריך קריאה נוכחית:
 01/02/20 תאריך קריאה קודמת:

שם דייר: 210- גויה
 שם אתר: קניון אבנת

לקוח/ה נכבד/ה, אנו מתכבדים להגיש את חישוב צריכת החשמל לתקופה 01/02/20 - 29/02/20:

210- גויה - 2 - 00013177(3x40)

סוג תעריף	סוג צריכה	קריאה קודמת	קריאה נוכחית	סה"כ צריכה בקוט"ש	מחיר לקוט"ש בא"ג	סה"כ לתשלום
			29/02/20	01/02/20	פרטי חשבון עבור תאריכים:	
777	פסגה	87,536.05	87,867.15	331.10	93.10	308.25 ₪
778	גבע	30,421.58	30,455.01	33.43	56.22	18.79 ₪
779	שפל	33,815.87	34,339.36	523.49	34.70	181.65 ₪

חלק יחסי מצריכת חשמל מגדלי קירור

סוג תעריף	סוג צריכה	קריאה קודמת	קריאה נוכחית	סה"כ צריכה בקוט"ש	מחיר לקוט"ש בא"ג	סה"כ לתשלום
			29/02/20	01/02/20	פרטי חשבון עבור תאריכים:	
777	פסגה			107.304	93.10	99.90 ₪
778	גבע			15.979	56.22	8.98 ₪
779	שפל			220.692	34.70	76.58 ₪

סה"כ לדירה:

פסגה	גבע	שפל	סה"כ	שיא ביקוש
438.40	49.41	744.18	1,232.00	5.04
₪ 408.15	₪ 27.78	₪ 258.23	₪ 694.16	

סה"כ צריכה
 סה"כ לתשלום

200.95 ₪	תשלום קבוע	
4.14 ₪	תשלום עבור גודל חיבור בKVA (3x40)	
899.26 ₪	סה"כ לתשלום	לא כולל מע"מ

התפלגות חיוב בש"ח לפי תע"ז

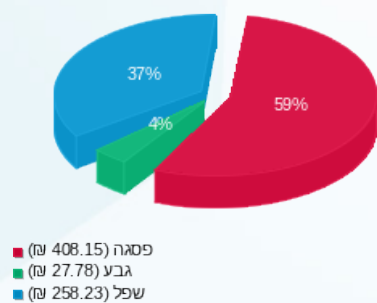

הסטוריית צריכה בקוט"ש

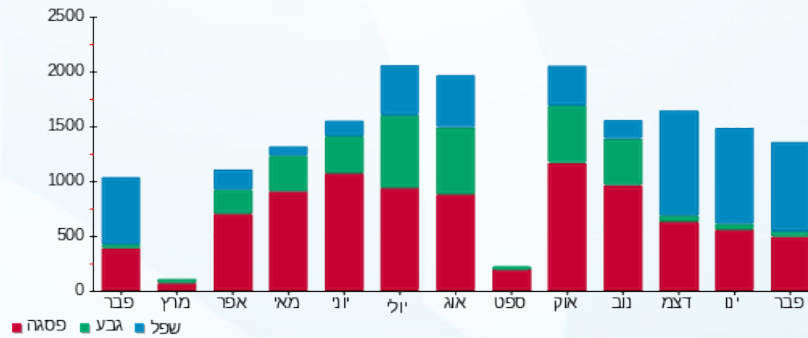

02/03/20 תאריך הפקה:
 29/02/20 תאריך קריאה נוכחית:
 01/02/20 תאריך קריאה קודמת:

שם דייר: 211-סבון של פעם
 שם אתר: קניון אבנת

לקוח/ה נכבד/ה, אנו מתכבדים להגיש את חישוב צריכת החשמל לתקופה 01/02/20 - 29/02/20:

211-סבון של פעם - 8 - 00023699 (3x25)

סוג תעריף	סוג צריכה	קריאה קודמת	קריאה נוכחית	סה"כ צריכה בקוט"ש	מחיר לקוט"ש בא"ג	סה"כ לתשלום
			29/02/20	01/02/20	פרטי חשבון עבור תאריכים:	
777	פסגה	226,947.21	227,285.85	338.64	93.10	315.28 ₪
778	גבע	113,019.47	113,059.92	40.45	56.22	22.74 ₪
779	שפל	82,842.13	83,390.12	548.00	34.70	190.16 ₪

חלק יחסי מצריכת חשמל מגדלי קירור

סוג תעריף	סוג צריכה	קריאה קודמת	קריאה נוכחית	סה"כ צריכה בקוט"ש	מחיר לקוט"ש בא"ג	סה"כ לתשלום
			29/02/20	01/02/20	פרטי חשבון עבור תאריכים:	
777	פסגה			94.990	93.10	88.44 ₪
778	גבע			14.146	56.22	7.95 ₪
779	שפל			195.367	34.70	67.79 ₪

סה"כ לדייר:

פסגה	גבע	שפל	סה"כ	שיא ביקוש
433.63	54.59	743.36	1,231.59	6.44
₪ 403.71	₪ 30.69	₪ 257.95	₪ 692.35	

סה"כ צריכה
 סה"כ לתשלום

200.95 ₪	תשלום קבוע	
2.59 ₪	תשלום עבור גודל חיבור בKVA (3x25)	
895.89 ₪	סה"כ לתשלום	לא כולל מע"מ

התפלגות חיוב בש"ח לפי תע"ז

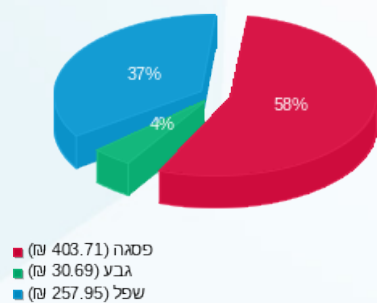

הסטוריית צריכה בקוט"ש

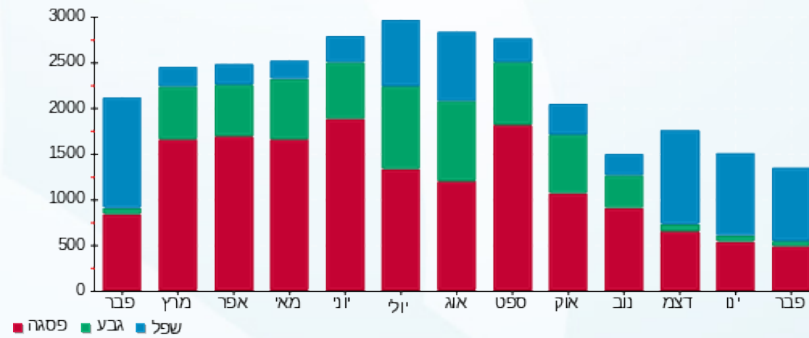

02/03/20 תאריך הפקה:
 29/02/20 תאריך קריאה נוכחית:
 01/02/20 תאריך קריאה קודמת:

שם דייר: 212-אירוקה
 שם אתר: קניון אבנת

לקוח/ה נכבד/ה, אנו מתכבדים להגיש את חישוב צריכת החשמל לתקופה 01/02/20 - 29/02/20:

212-אירוקה - 6 - 00023699(3x40)

סוג תעריף	סוג צריכה	קריאה קודמת	קריאה נוכחית	סה"כ צריכה בקוט"ש	מחיר לקוט"ש בא"ג	סה"כ לתשלום
פרטי חשבון עבור תאריכים:			01/02/20	29/02/20		
777	פסגה	318,195.64	318,642.66	447.02	93.10	416.18 ₪
778	גבע	210,649.78	210,703.86	54.08	56.22	30.40 ₪
779	שפל	131,595.15	132,429.94	834.79	34.70	289.67 ₪

חלק יחסי מצריכת חשמל מגדלי קירור

סוג תעריף	סוג צריכה	קריאה קודמת	קריאה נוכחית	סה"כ צריכה בקוט"ש	מחיר לקוט"ש בא"ג	סה"כ לתשלום
פרטי חשבון עבור תאריכים:			01/02/20	29/02/20		
777	פסגה			89.713	93.10	83.52 ₪
778	גבע			13.360	56.22	7.51 ₪
779	שפל			184.513	34.70	64.03 ₪

סה"כ לדירה:

פסגה	גבע	שפל	סה"כ	שיא ביקוש
536.73	67.44	1,019.30	1,623.48	6.16
₪ 499.70	₪ 37.91	₪ 353.70	₪ 891.31	

סה"כ צריכה
 סה"כ לתשלום

200.95 ₪	תשלום קבוע	
4.14 ₪	תשלום עבור גודל חיבור בKVA (3x40)	
1,096.41 ₪	סה"כ לתשלום	לא כולל מע"מ

התפלגות חיוב בש"ח לפי תע"ז

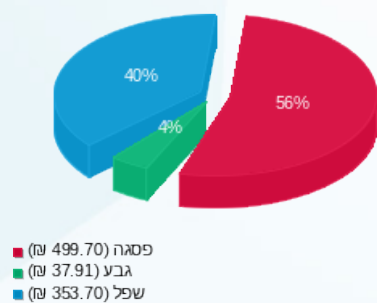

הסטוריית צריכה בקוט"ש

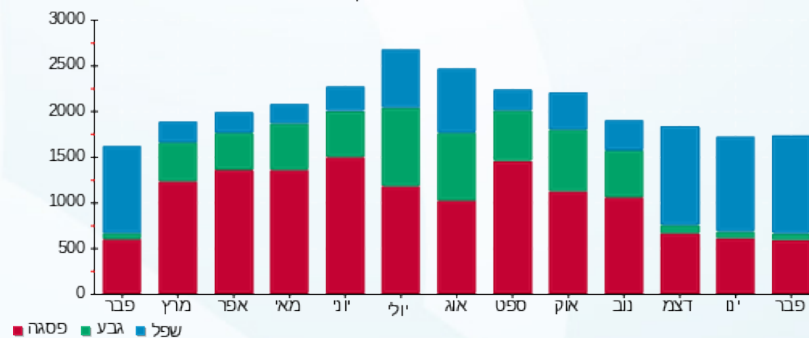

02/03/20 תאריך הפקה:
 29/02/20 תאריך קריאה נוכחית:
 01/02/20 תאריך קריאה קודמת:

שם דייר: 212.1 אוינס
 שם אתר: קניון אבנת

לקוח/ה נכבד/ה, אנו מתכבדים להגיש את חישוב צריכת החשמל לתקופה 01/02/20 - 29/02/20:

אוינס - 8 - 00013177 (3x40)

סוג תעריף	סוג צריכה	קריאה קודמת	קריאה נוכחית	סה"כ צריכה בקוט"ש	מחיר לקוט"ש בא"ג	סה"כ לתשלום
פרטי חשבון עבור תאריכים:						
777	פסגה	01/02/20	29/02/20	180.93	93.10	168.45 ₪
778	גבע	4,252.64	4,273.07	20.43	56.22	11.49 ₪
779	שפל	5,351.45	5,595.83	244.38	34.70	84.80 ₪

חלק יחסי מצריכת חשמל מגדלי קירור

סוג תעריף	סוג צריכה	קריאה קודמת	קריאה נוכחית	סה"כ צריכה בקוט"ש	מחיר לקוט"ש בא"ג	סה"כ לתשלום
פרטי חשבון עבור תאריכים:						
777	פסגה	01/02/20	29/02/20	42.218	93.10	39.30 ₪
778	גבע	6.287	6.287	6.287	56.22	3.53 ₪
779	שפל	86.830	86.830	86.830	34.70	30.13 ₪

סה"כ לדירה:

פסגה	גבע	שפל	סה"כ	שיא ביקוש
223.15	26.72	331.21	581.08	3.63
207.75 ₪	15.02 ₪	114.93 ₪	337.71 ₪	

סה"כ צריכה
 סה"כ לתשלום

200.95 ₪	תשלום קבוע	
4.14 ₪	תשלום עבור גודל חיבור בKVA (3x40)	
542.80 ₪	סה"כ לתשלום	לא כולל מע"מ

התפלגות חיוב בש"ח לפי תע"ז

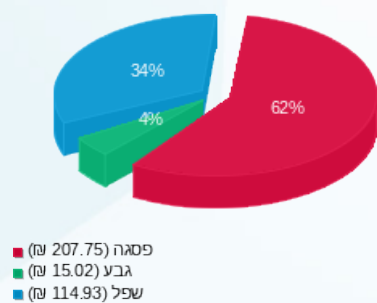

הסטוריית צריכה בקוט"ש

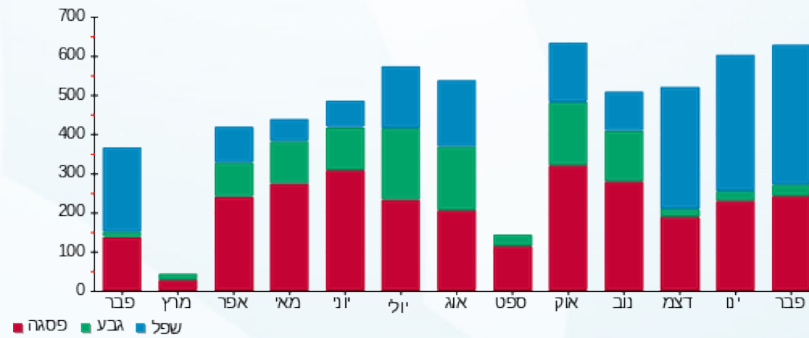

02/03/20 תאריך הפקה:
 29/02/20 תאריך קריאה נוכחית:
 01/02/20 תאריך קריאה קודמת:

שם דייר: 213.1- סמארט
 שם אתר: קניון אבנת

לקוח/ה נכבד/ה, אנו מתכבדים להגיש את חישוב צריכת החשמל לתקופה 01/02/20 - 29/02/20:

213.1- סמארט - 2 - 00024322(3x40)

סוג תעריף	סוג צריכה	קריאה קודמת	קריאה נוכחית	סה"כ צריכה בקוט"ש	מחיר לקוט"ש בא"ג	סה"כ לתשלום
			29/02/20	01/02/20	פרטי חשבון עבור תאריכים:	
777	פסגה	319,647.87	319,960.32	312.46	93.10	290.90 ₪
778	גבע	240,565.69	240,655.81	90.13	56.22	50.67 ₪
779	שפל	300,097.39	300,874.57	777.18	34.70	269.68 ₪

חלק יחסי מצריכת חשמל מגדלי קירור

סוג תעריף	סוג צריכה	קריאה קודמת	קריאה נוכחית	סה"כ צריכה בקוט"ש	מחיר לקוט"ש בא"ג	סה"כ לתשלום
			29/02/20	01/02/20	פרטי חשבון עבור תאריכים:	
777	פסגה			68.604	93.10	63.87 ₪
778	גבע			10.216	56.22	5.74 ₪
779	שפל			141.098	34.70	48.96 ₪

סה"כ לדירה:

פסגה	גבע	שפל	סה"כ	שיא ביקוש
381.06	100.35	918.28	1,399.69	6.16
₪ 354.77	₪ 56.41	₪ 318.64	₪ 729.82	

סה"כ צריכה
 סה"כ לתשלום

200.95 ₪	תשלום קבוע	
4.14 ₪	תשלום עבור גודל חיבור בKVA (3x40)	
934.92 ₪	סה"כ לתשלום	לא כולל מע"מ

התפלגות חיוב בש"ח לפי תע"ז

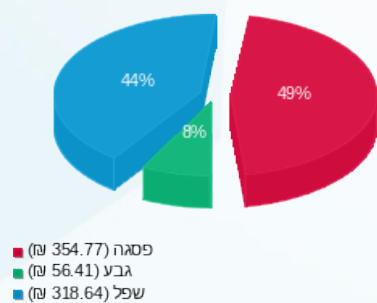

הסטוריית צריכה בקוט"ש

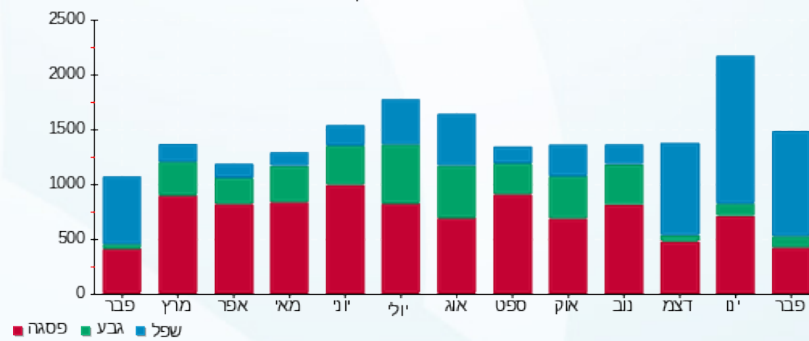



02/03/20 תאריך הפקה:
 29/02/20 תאריך קריאה נוכחית:
 01/02/20 תאריך קריאה קודמת:

שם דייר: 213.2 רולדין
שם אתר: קניון אבנת

לקוח/ה נכבד/ה, אנו מתכבדים להגיש את חישוב צריכת החשמל לתקופה 01/02/20 - 29/02/20:

213.2 רולדין - 4 - 00024322(3x100)

סוג תעריף	סוג צריכה	קריאה קודמת	קריאה נוכחית	סה"כ צריכה בקוט"ש	מחיר לקוט"ש בא"ג	סה"כ לתשלום
פרטי חשבון עבור תאריכים:						
		01/02/20	29/02/20			
777	פסגה	465,453.87	467,844.90	2,391.03	93.10	2,226.05 ₪
778	גבע	277,945.47	279,242.64	1,297.17	56.22	729.27 ₪
779	שפל	367,383.81	375,686.05	8,302.24	34.70	2,880.88 ₪

חלק יחסי מצריכת חשמל מגדלי קירור

סוג תעריף	סוג צריכה	קריאה קודמת	קריאה נוכחית	סה"כ צריכה בקוט"ש	מחיר לקוט"ש בא"ג	סה"כ לתשלום
פרטי חשבון עבור תאריכים:						
		01/02/20	29/02/20			
777	פסגה			138.967	93.10	129.38 ₪
778	גבע			20.694	56.22	11.63 ₪
779	שפל			285.814	34.70	99.18 ₪

חלק יחסי מצריכת חשמל מגדלי קירור

סוג תעריף	סוג צריכה	קריאה קודמת	קריאה נוכחית	סה"כ צריכה בקוט"ש	מחיר לקוט"ש בא"ג	סה"כ לתשלום
פרטי חשבון עבור תאריכים:						
		01/02/20	29/02/20			
517				745.17	46.90	349.48 ₪

חלק יחסי מצריכת חשמל מגדלי קירור

סה"כ לדייר:

פסגה	גבע	שפל	סה"כ	שיא ביקוש
2,530.00	1,317.86	8,588.05	12,435.91	32.17
₪ 2,355.43	₪ 740.90	₪ 2,980.05	₪ 6,076.38	

סה"כ צריכה
סה"כ לתשלום

200.95 ₪	תשלום קבוע	
10.36 ₪	תשלום עבור גודל חיבור KVA (3x100)	
6,637.18 ₪	סה"כ לתשלום	לא כולל מע"מ





התפלגות חיוב בש"ח לפי תעו"ז

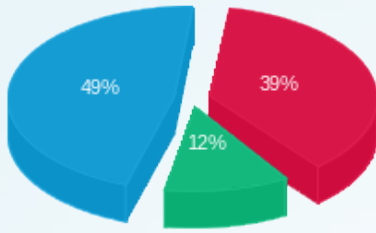

■ פסגה (2,355.43) ש"ח
■ גבע (740.90) ש"ח
■ שפל (2,980.05) ש"ח

הסטוריית צריכה בקוט"ש

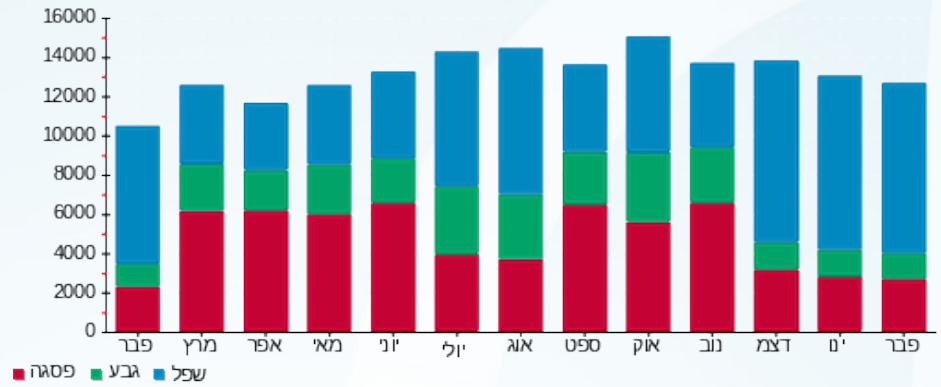

02/03/20 תאריך הפקה:
 29/02/20 תאריך קריאה נוכחית:
 01/02/20 תאריך קריאה קודמת:

שם דייר: 215-214-דונה ויקטוריה
 שם אתר: קניון אבנת

לקוח/ה נכבד/ה, אנו מתכבדים להגיש את חישוב צריכת החשמל לתקופה 01/02/20 - 29/02/20:

215-214-דונה ויקטוריה - 1 - 00024320(3x40)

סוג תעריף	סוג צריכה	קריאה קודמת	קריאה נוכחית	סה"כ צריכה בקוט"ש	מחיר לקוט"ש בא"ג	סה"כ לתשלום
פרטי חשבון עבור תאריכים:			01/02/20	29/02/20		
777	פסגה	322,942.16	323,552.76	610.60	93.10	568.46 ₪
778	גבע	179,102.61	179,190.08	87.47	56.22	49.17 ₪
779	שפל	123,508.30	124,672.68	1,164.38	34.70	404.04 ₪

חלק יחסי מצריכת חשמל מגדלי קירור

סוג תעריף	סוג צריכה	קריאה קודמת	קריאה נוכחית	סה"כ צריכה בקוט"ש	מחיר לקוט"ש בא"ג	סה"כ לתשלום
פרטי חשבון עבור תאריכים:			01/02/20	29/02/20		
777	פסגה			195.258	93.10	181.78 ₪
778	גבע			29.077	56.22	16.35 ₪
779	שפל			401.587	34.70	139.35 ₪

סה"כ לדייר:

פסגה	גבע	שפל	סה"כ	שיא ביקוש
805.85	116.54	1,565.97	2,488.37	9.52
₪ 750.25	₪ 65.52	₪ 543.39	₪ 1,359.16	

סה"כ צריכה
 סה"כ לתשלום

200.95 ₪	תשלום קבוע	
4.14 ₪	תשלום עבור גודל חיבור בKVA (3x40)	
1,564.26 ₪	סה"כ לתשלום	לא כולל מע"מ

התפלגות חיוב בש"ח לפי תע"ז

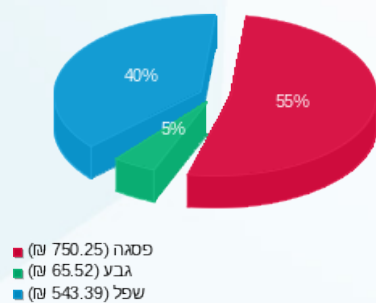

הסטוריית צריכה בקוט"ש

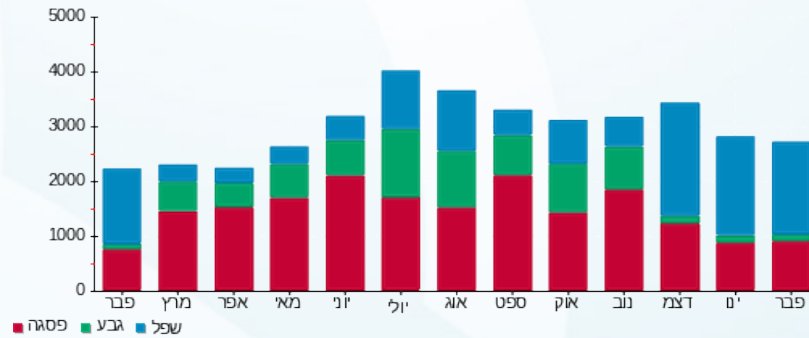

02/03/20 תאריך הפקה:
 29/02/20 תאריך קריאה נוכחית:
 01/02/20 תאריך קריאה קודמת:

שם דייר: 216-ניין ווסט
 שם אתר: קניון אבנת

לקוח/ה נכבד/ה, אנו מתכבדים להגיש את חישוב צריכת החשמל לתקופה 01/02/20 - 29/02/20:

216-ניין ווסט - 6 - 00024322(3x25)

סוג תעריף	סוג צריכה	קריאה קודמת	קריאה נוכחית	סה"כ צריכה בקוט"ש	מחיר לקוט"ש בא"ג	סה"כ לתשלום
פרטי חשבון עבור תאריכים:						
777	פסגה	01/02/20	29/02/20	714.17	93.10	664.89 ₪
778	גבע	153,620.88	153,724.01	103.14	56.22	57.98 ₪
779	שפל	127,268.37	128,541.86	1,273.50	34.70	441.90 ₪

חלק יחסי מצריכת חשמל מגדלי קירור

סוג תעריף	סוג צריכה	קריאה קודמת	קריאה נוכחית	סה"כ צריכה בקוט"ש	מחיר לקוט"ש בא"ג	סה"כ לתשלום
פרטי חשבון עבור תאריכים:						
777	פסגה	01/02/20	29/02/20	133.690	93.10	124.47 ₪
778	גבע	153,620.88	153,724.01	19.909	56.22	11.19 ₪
779	שפל	127,268.37	128,541.86	274.960	34.70	95.41 ₪

סה"כ לדירה:

פסגה	גבע	שפל	סה"כ	שיא ביקוש
847.86	123.04	1,548.46	2,519.36	7.85
₪ 789.36	₪ 69.18	₪ 537.31	₪ 1,395.85	

סה"כ צריכה
 סה"כ לתשלום

200.95 ₪	תשלום קבוע	
2.59 ₪	תשלום עבור גודל חיבור בKVA (3x25)	
1,599.39 ₪	סה"כ לתשלום	לא כולל מע"מ

התפלגות חיוב בש"ח לפי תע"ז

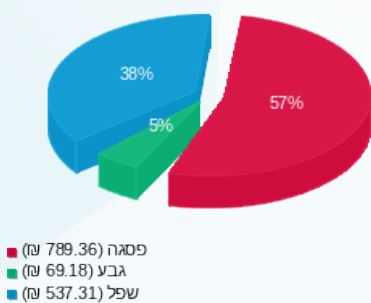

הסטוריית צריכה בקוט"ש

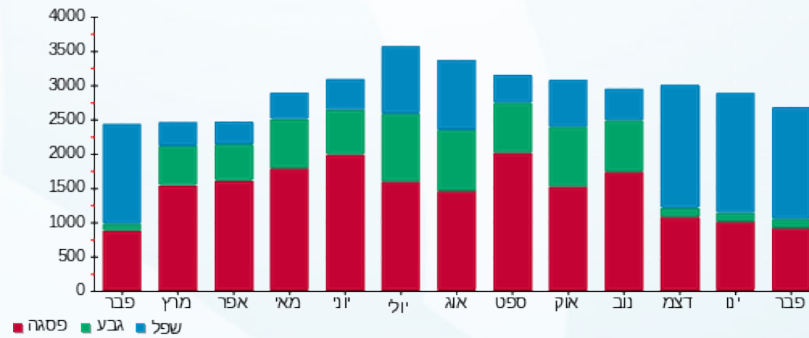



02/03/20

תאריך הפקה:

שם דייר: 217-נעלי נימרוד

29/02/20

תאריך קריאה נוכחית:

שם אתר: קניון אבנת

01/02/20

תאריך קריאה קודמת:

לקוח/ה נכבד/ה, אנו מתכבדים להגיש את חישוב צריכת החשמל לתקופה 01/02/20 - 29/02/20:

217-נעלי נימרוד - 1 - 00024322(3x40)

סוג תעריף	סוג צריכה	קריאה קודמת	קריאה נוכחית	סה"כ צריכה בקוט"ש	מחיר לקוט"ש בא"ג	סה"כ לתשלום
פרטי חשבון עבור תאריכים:						
777	פסגה	01/02/20	29/02/20	93.89	93.10	87.41 ₪
778	גבע	123,191.09	123,215.03	23.95	56.22	13.46 ₪
779	שפל	72,294.21	72,601.60	307.39	34.70	106.67 ₪

חלק יחסי מצריכת חשמל מגדלי קירור

סוג תעריף	סוג צריכה	קריאה קודמת	קריאה נוכחית	סה"כ צריכה בקוט"ש	מחיר לקוט"ש בא"ג	סה"כ לתשלום
פרטי חשבון עבור תאריכים:						
777	פסגה	01/02/20	29/02/20	133.690	93.10	124.47 ₪
778	גבע			19.909	56.22	11.19 ₪
779	שפל			274.960	34.70	95.41 ₪

סה"כ לדירה:

פסגה	גבע	שפל	סה"כ	שיא ביקוש
227.58	43.85	582.35	853.78	6.66
₪ 211.87	₪ 24.65	₪ 202.08	₪ 438.60	

סה"כ צריכה
סה"כ לתשלום

200.95 ₪	תשלום קבוע	
4.14 ₪	תשלום עבור גודל חיבור בKVA (3x40)	
643.70 ₪	סה"כ לתשלום	לא כולל מע"מ

התפלגות חיוב בש"ח לפי תע"ז

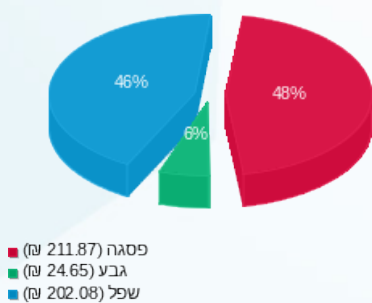

הסטוריית צריכה בקוט"ש

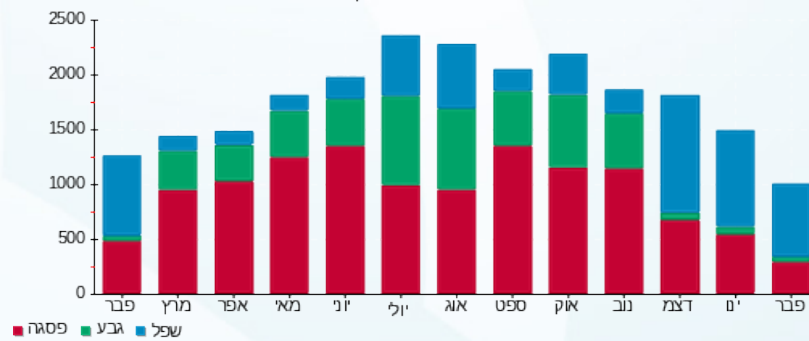

02/03/20

תאריך הפקה:

שם דייר: 218 - 219 פייר קרדן

29/02/20

תאריך קריאה נוכחית:

שם אתר: קניון אבנת

01/02/20

תאריך קריאה קודמת:

לקוח/ה נכבד/ה, אנו מתכבדים להגיש את חישוב צריכת החשמל לתקופה **01/02/20 - 29/02/20**:

218 - 219 פייר קרדן - 5 - 00024322 (3x63)

סוג תעריף	סוג צריכה	קריאה קודמת	קריאה נוכחית	סה"כ צריכה בקוט"ש	מחיר לקוט"ש בא"ג	סה"כ לתשלום
			29/02/20	01/02/20	פרטי חשבון עבור תאריכים:	
777	פסגה	480,244.39	481,228.90	984.51	93.10	916.58 ₪
778	גבע	262,080.11	262,246.86	166.75	56.22	93.75 ₪
779	שפל	163,600.48	165,443.28	1,842.80	34.70	639.45 ₪

חלק יחסי מצריכת חשמל מגדלי קירור

סוג תעריף	סוג צריכה	קריאה קודמת	קריאה נוכחית	סה"כ צריכה בקוט"ש	מחיר לקוט"ש בא"ג	סה"כ לתשלום
			29/02/20	01/02/20	פרטי חשבון עבור תאריכים:	
777	פסגה			274.416	93.10	255.48 ₪
778	גבע			40.865	56.22	22.97 ₪
779	שפל			564.392	34.70	195.84 ₪

סה"כ לדירה:

פסגה	גבע	שפל	סה"כ	שיא ביקוש
1,258.93	207.62	2,407.19	3,873.74	16.65
₪ 1,172.06	₪ 116.72	₪ 835.30	₪ 2,124.08	

סה"כ צריכה

סה"כ לתשלום

200.95 ₪	תשלום קבוע	
6.53 ₪	תשלום עבור גודל חיבור בKVA (3x63)	
2,331.56 ₪	סה"כ לתשלום	לא כולל מע"מ

התפלגות חיוב בש"ח לפי תע"ז

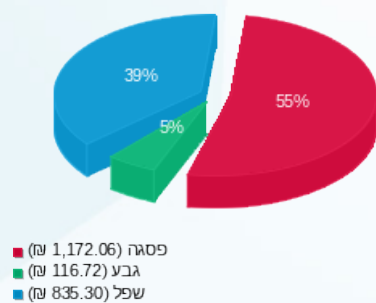

הסטוריית צריכה בקוט"ש

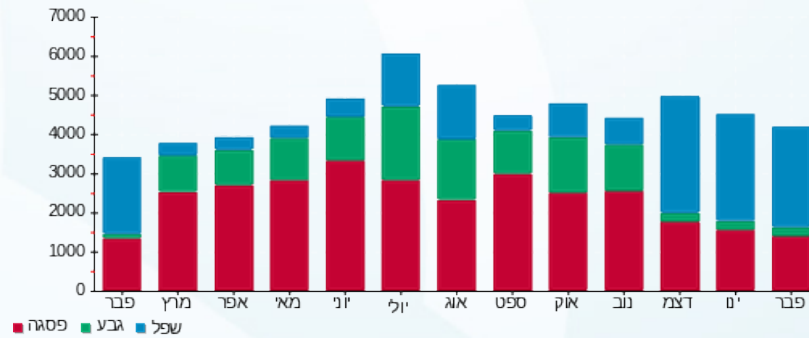



02/03/20

תאריך הפקדה:

שם דייר: 220-הגרה

29/02/20

תאריך קריאה נוכחית:

שם אתר: קניון אבנת

01/02/20

תאריך קריאה קודמת:

לקוח/ה נכבד/ה, אנו מתכבדים להגיש את חישוב צריכת החשמל לתקופה **01/02/20 - 29/02/20**:

220-הגרה - 7 - 00024320(3x25)

סוג תעריף	סוג צריכה	קריאה קודמת	קריאה נוכחית	סה"כ צריכה בקוט"ש	מחיר לקוט"ש בא"ג	סה"כ לתשלום
			29/02/20	01/02/20	פרטי חשבון עבור תאריכים:	
777	פסגה	143,646.22	143,987.31	341.09	93.10	317.56 ₪
778	גבע	69,558.87	69,590.13	31.26	56.22	17.58 ₪
779	שפל	44,965.24	45,549.23	584.00	34.70	202.65 ₪

חלק יחסי מצריכת חשמל מגדלי קירור

סוג תעריף	סוג צריכה	קריאה קודמת	קריאה נוכחית	סה"כ צריכה בקוט"ש	מחיר לקוט"ש בא"ג	סה"כ לתשלום
			29/02/20	01/02/20	פרטי חשבון עבור תאריכים:	
777	פסגה			93.231	93.10	86.80 ₪
778	גבע			13.884	56.22	7.81 ₪
779	שפל			191.749	34.70	66.54 ₪

סה"כ לדירה:

פסגה	גבע	שפל	סה"כ	שיא ביקוש
434.33	45.15	775.75	1,255.22	4.59
404.36 ₪	25.38 ₪	269.18 ₪	698.92 ₪	

סה"כ צריכה

סה"כ לתשלום

200.95 ₪	תשלום קבוע	
2.59 ₪	תשלום עבור גודל חיבור בKVA (3x25)	
902.46 ₪	סה"כ לתשלום	לא כולל מע"מ

התפלגות חיוב בש"ח לפי תע"ז

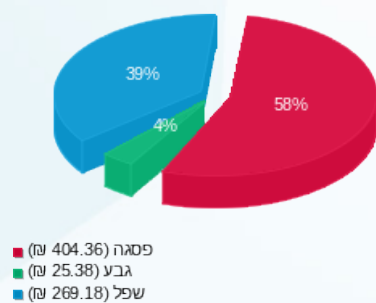

הסטוריית צריכה בקוט"ש

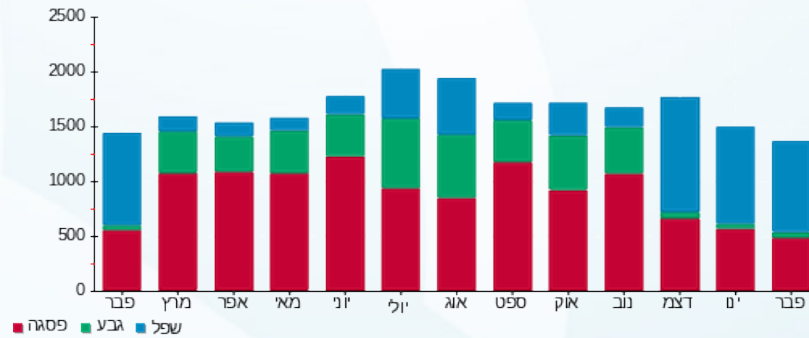

02/03/20 תאריך הפקה:
 29/02/20 תאריך קריאה נוכחית:
 01/02/20 תאריך קריאה קודמת:

שם דייר: 221-גרבו
 שם אתר: קניון אבנת

לקוח/ה נכבד/ה, אנו מתכבדים להגיש את חישוב צריכת החשמל לתקופה 01/02/20 - 29/02/20:

221-גרבו - 5 - 00024320(3x25)

סוג תעריף	סוג צריכה	קריאה קודמת	קריאה נוכחית	סה"כ צריכה בקוט"ש	מחיר לקוט"ש בא"ג	סה"כ לתשלום
			29/02/20	01/02/20	פרטי חשבון עבור תאריכים:	
777	פסגה	135,856.35	136,313.21	456.86	93.10	425.34 ₪
778	גבע	71,180.010	71,252.08	72.07	56.22	40.52 ₪
779	שפל	37,652.27	38,468.59	816.32	34.70	283.26 ₪

חלק יחסי מצריכת חשמל מגדלי קירור

סוג תעריף	סוג צריכה	קריאה קודמת	קריאה נוכחית	סה"כ צריכה בקוט"ש	מחיר לקוט"ש בא"ג	סה"כ לתשלום
			29/02/20	01/02/20	פרטי חשבון עבור תאריכים:	
777	פסגה			91.472	93.10	85.16 ₪
778	גבע			13.622	56.22	7.66 ₪
779	שפל			188.131	34.70	65.28 ₪

סה"כ לדייר:

פסגה	גבע	שפל	סה"כ	שיא ביקוש
548.33	85.69	1,004.45	1,638.47	6.09
₪ 510.50	₪ 48.18	₪ 348.54	₪ 907.22	

סה"כ צריכה
 סה"כ לתשלום

200.95 ₪	תשלום קבוע	
2.59 ₪	תשלום עבור גודל חיבור בKVA (3x25)	
1,110.76 ₪	סה"כ לתשלום	לא כולל מע"מ

התפלגות חיוב בש"ח לפי תע"ז

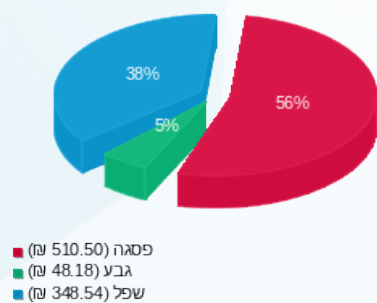

הסטוריית צריכה בקוט"ש

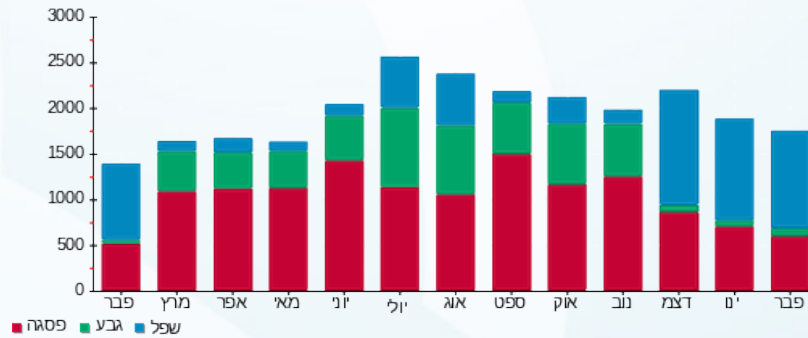

02/03/20 תאריך הפקה:
 29/02/20 תאריך קריאה נוכחית:
 01/02/20 תאריך קריאה קודמת:

שם דייר: 222-מגיק שיווק מתנות
 שם אתר: קניון אבנת

לקוח/ה נכבד/ה, אנו מתכבדים להגיש את חישוב צריכת החשמל לתקופה 01/02/20 - 29/02/20:

222-מגיק שיווק מתנות - 3 - 00024320(0x0)

סוג תעריף	סוג צריכה	קריאה קודמת	קריאה נוכחית	סה"כ צריכה בקוט"ש	מחיר לקוט"ש בא"ג	סה"כ לתשלום
			29/02/20	01/02/20	פרטי חשבון עבור תאריכים:	
777	פסגה	206,462.53	207,055.27	592.74	93.10	551.84 ₪
778	גבע	105,546.25	105,629.05	82.79	56.22	46.55 ₪
779	שפל	77,381.61	78,429.43	1,047.81	34.70	363.59 ₪

חלק יחסי מצריכת חשמל מגדלי קירור

סוג תעריף	סוג צריכה	קריאה קודמת	קריאה נוכחית	סה"כ צריכה בקוט"ש	מחיר לקוט"ש בא"ג	סה"כ לתשלום
			29/02/20	01/02/20	פרטי חשבון עבור תאריכים:	
777	פסגה			119.617	93.10	111.36 ₪
778	גבע			17.813	56.22	10.01 ₪
779	שפל			246.017	34.70	85.37 ₪

סה"כ לדיר:

פסגה	גבע	שפל	סה"כ	שיא ביקוש
712.35	100.61	1,293.83	2,106.79	7.68
₪ 663.20	₪ 56.56	₪ 448.96	₪ 1,168.72	

סה"כ צריכה
 סה"כ לתשלום

200.95 ₪	תשלום קבוע	
0.00 ₪	תשלום עבור גודל חיבור בKVA (0x0)	
1,369.67 ₪	סה"כ לתשלום	לא כולל מע"מ

התפלגות חיוב בש"ח לפי תע"ז

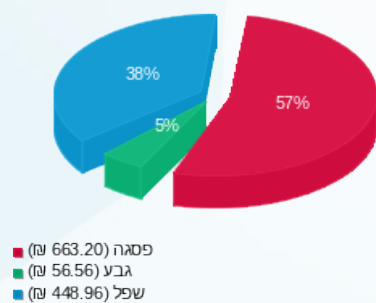

הסטוריית צריכה בקוט"ש

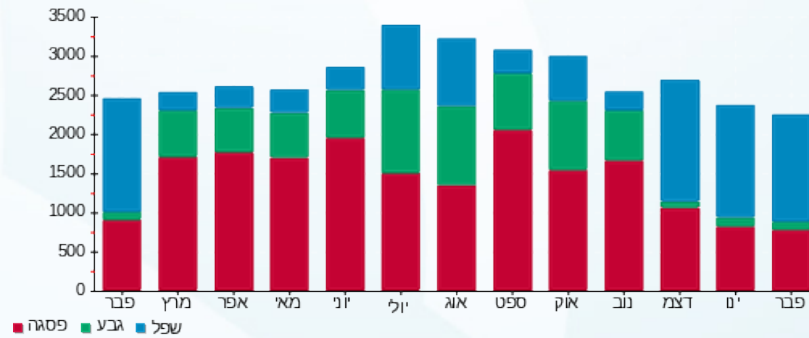



02/03/20

תאריך הפקה:

שם דייר: 224-223-אפריל

29/02/20

תאריך קריאה נוכחית:

שם אתר: קניון אבנת

01/02/20

תאריך קריאה קודמת:

לקוח/ה נכבד/ה, אנו מתכבדים להגיש את חישוב צריכת החשמל לתקופה **01/02/20 - 29/02/20**:

224-223-אפריל - 8 - 00024320(3x40)

סוג תעריף	סוג צריכה	קריאה קודמת	קריאה נוכחית	סה"כ צריכה בקוט"ש	מחיר לקוט"ש בא"ג	סה"כ לתשלום
			29/02/20	01/02/20	פרטי חשבון עבור תאריכים:	
777	פסגה	471,067.75	471,682.10	614.36	93.10	571.97 ₪
778	גבע	307,123.18	307,240.32	117.14	56.22	65.86 ₪
779	שפל	171,069.79	172,463.03	1,393.23	34.70	483.45 ₪

חלק יחסי מצריכת חשמל מגדלי קירור

סוג תעריף	סוג צריכה	קריאה קודמת	קריאה נוכחית	סה"כ צריכה בקוט"ש	מחיר לקוט"ש בא"ג	סה"כ לתשלום
			29/02/20	01/02/20	פרטי חשבון עבור תאריכים:	
777	פסגה			304.321	93.10	283.32 ₪
778	גבע			45.318	56.22	25.48 ₪
779	שפל			625.896	34.70	217.19 ₪

סה"כ לדייר:

פסגה	גבע	שפל	סה"כ	שיא ביקוש
918.68	162.46	2,019.13	3,100.27	11.32
₪ 855.29	₪ 91.34	₪ 700.64	₪ 1,647.26	

סה"כ צריכה

סה"כ לתשלום

200.95 ₪	תשלום קבוע	
4.14 ₪	תשלום עבור גודל חיבור בKVA (3x40)	
1,852.36 ₪	סה"כ לתשלום	לא כולל מע"מ

התפלגות חיוב בש"ח לפי תע"ז

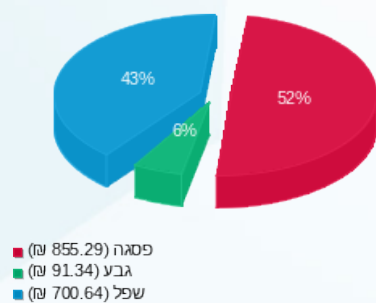

הסטוריית צריכה בקוט"ש

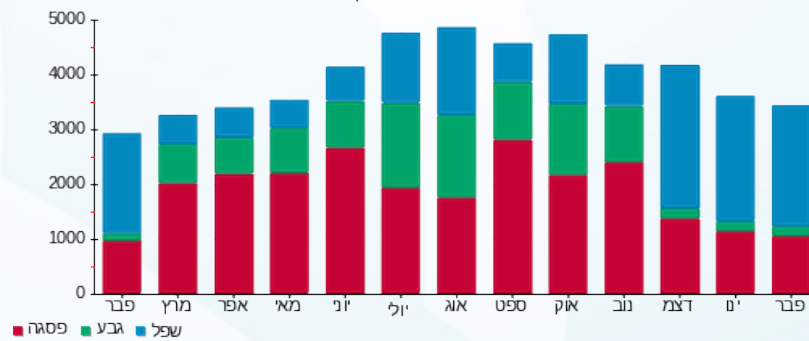



02/03/20 תאריך הפקדה:
 29/02/20 תאריך קריאה נוכחית:
 01/02/20 תאריך קריאה קודמת:

שם דייר: 225 חנות H&M
 שם אתר: קניון אבנת

לקוח/ה נכבד/ה, אנו מתכבדים להגיש את חישוב צריכת החשמל לתקופה 01/02/20 - 29/02/20:

H&M - (3x630)81011867 - 225 חנות 4

סה"כ לתשלום	מחיר לקוט"ש בא"ג	סה"כ צריכה בקוט"ש	קריאה נוכחית	קריאה קודמת	סוג צריכה	סוג תעריף
			29/02/20	01/02/20	פרטי חשבון עבור תאריכים:	
14,444.33 ₪	93.10	15,514.85	3,843,945.03	3,828,430.18	פסגה	777
2,050.04 ₪	56.22	3,646.46	1,648,319.24	1,644,672.78	גבע	778
9,770.83 ₪	34.70	28,158.00	1,998,886.68	1,970,728.68	שפל	779

סה"כ לדייר:

שיא ביקוש	סה"כ	שפל	גבע	פסגה
146.72	47,319.31	28,158.00	3,646.46	15,514.85
	26,265.19 ₪	9,770.83 ₪	2,050.04 ₪	14,444.33 ₪

סה"כ צריכה
 סה"כ לתשלום

200.95 ₪	תשלום קבוע	
65.28 ₪	תשלום עבור גודל חיבור בKVA (3x630)	
26,531.42 ₪	סה"כ לתשלום	לא כולל מע"מ

התפלגות חיוב בש"ח לפי תעו"ז

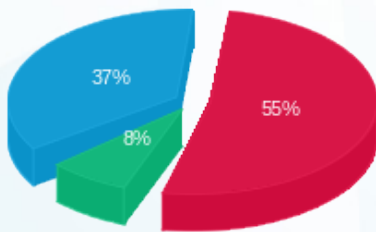

פסגה (14,444.33 ₪) 37%
 גבע (2,050.04 ₪) 8%
 שפל (9,770.83 ₪) 55%

הסטוריית צריכה בקוט"ש

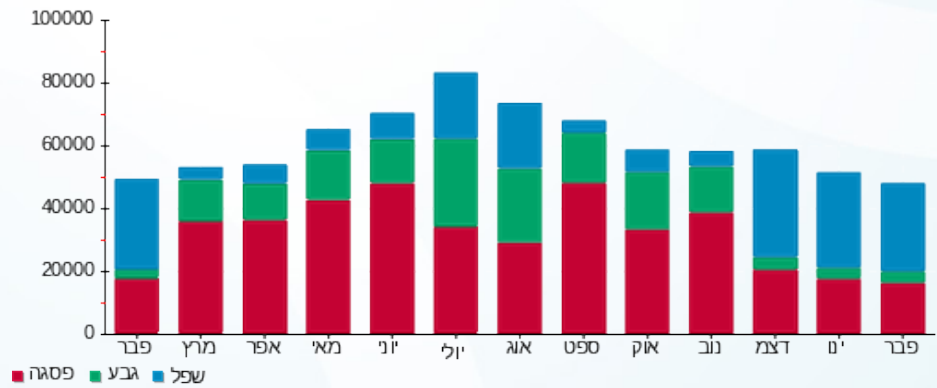



02/03/20

תאריך הפקה:

שם דייר: X-REAY 229

29/02/20

תאריך קריאה נוכחית:

שם אתר: קניון אבנת

01/02/20

תאריך קריאה קודמת:

לקוח/ה נכבד/ה, אנו מתכבדים להגיש את חישוב צריכת החשמל לתקופה 01/02/20 - 29/02/20:

229 X-REAY ש - 3 - 00024319 (3x32)

סוג תעריף	סוג צריכה	קריאה קודמת	קריאה נוכחית	סה"כ צריכה בקוט"ש	מחיר לקוט"ש בא"ג	סה"כ לתשלום
פרטי חשבון עבור תאריכים:						
777	פסגה	01/02/20	29/02/20	640.78	93.10	596.57 ₪
778	גבע	29,711.55	29,774.39	62.84	56.22	35.33 ₪
779	שפל	33,061.28	34,117.84	1,056.56	34.70	366.63 ₪

חלק יחסי מצריכת חשמל מגדלי קירור

סוג תעריף	סוג צריכה	קריאה קודמת	קריאה נוכחית	סה"כ צריכה בקוט"ש	מחיר לקוט"ש בא"ג	סה"כ לתשלום
פרטי חשבון עבור תאריכים:						
777	פסגה	01/02/20	29/02/20	56.291	93.10	52.41 ₪
778	גבע			8.383	56.22	4.71 ₪
779	שפל			115.773	34.70	40.17 ₪

סה"כ לדייר:

פסגה	גבע	שפל	סה"כ	שיא ביקוש
697.07	71.22	1,172.33	1,940.63	6.93
₪ 648.97	₪ 40.04	₪ 406.80	₪ 1,095.82	

סה"כ צריכה

סה"כ לתשלום

200.95 ₪	תשלום קבוע	
3.32 ₪	תשלום עבור גודל חיבור בKVA (3x32)	
1,300.08 ₪	סה"כ לתשלום	לא כולל מע"מ

התפלגות חיוב בש"ח לפי תע"ז

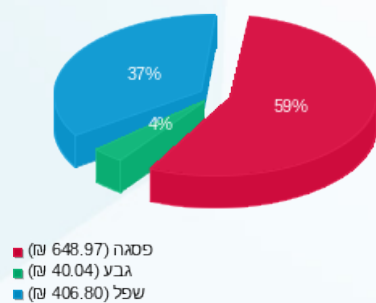

הסטוריית צריכה בקוט"ש

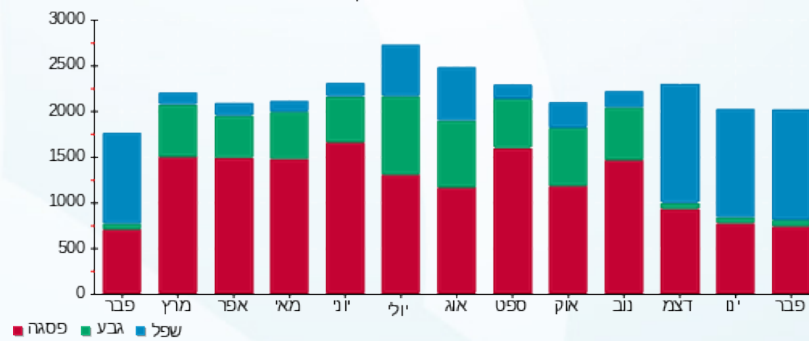



02/03/20

תאריך הפקדה:

שם דייר: 229-ריקושט

29/02/20

תאריך קריאה נוכחית:

שם אתר: קניון אבנת

01/02/20

תאריך קריאה קודמת:

לקוח/ה נכבד/ה, אנו מתכבדים להגיש את חישוב צריכת החשמל לתקופה 01/02/20 - 29/02/20:

229-ריקושט - 2 - 00024319(3x40)

סוג תעריף	סוג צריכה	קריאה קודמת	קריאה נוכחית	סה"כ צריכה בקוט"ש	מחיר לקוט"ש בא"ג	סה"כ לתשלום
פרטי חשבון עבור תאריכים:						
777	פסגה	01/02/20	29/02/20	404.38	93.10	376.47 ₪
778	גבע	91,919.73	91,980.49	60.76	56.22	34.16 ₪
779	שפל	104,259.30	104,998.48	739.18	34.70	256.50 ₪

חלק יחסי מצריכת חשמל מגדלי קירור

סוג תעריף	סוג צריכה	קריאה קודמת	קריאה נוכחית	סה"כ צריכה בקוט"ש	מחיר לקוט"ש בא"ג	סה"כ לתשלום
פרטי חשבון עבור תאריכים:						
777	פסגה	01/02/20	29/02/20	248.030	93.10	230.92 ₪
778	גבע			36.936	56.22	20.77 ₪
779	שפל			510.124	34.70	177.01 ₪

סה"כ לדייר:

פסגה	גבע	שפל	סה"כ	שיא ביקוש
652.41	97.69	1,249.30	1,999.40	7.64
₪ 607.39	₪ 54.92	₪ 433.51	₪ 1,095.82	

סה"כ צריכה

סה"כ לתשלום

200.95 ₪	תשלום קבוע	
4.14 ₪	תשלום עבור גודל חיבור בKVA (3x40)	
1,300.91 ₪	סה"כ לתשלום	לא כולל מע"מ

התפלגות חיוב בש"ח לפי תע"ז

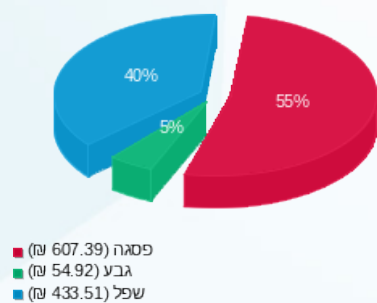

הסטוריית צריכה בקוט"ש

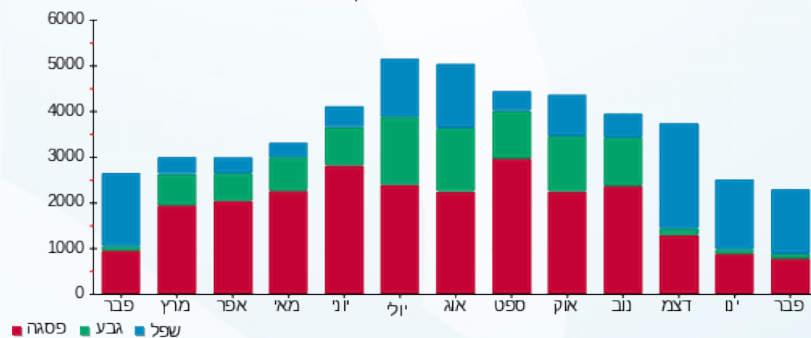



02/03/20

תאריך הפקה:

שם דייר: 230 א'-בא מאהבה

29/02/20

תאריך קריאה נוכחית:

שם אתר: קניון אבנת

01/02/20

תאריך קריאה קודמת:

לקוח/ה נכבד/ה, אנו מתכבדים להגיש את חישוב צריכת החשמל לתקופה **01/02/20 - 29/02/20**:

230 א'-בא מאהבה - 6 - 00024325(3x40)

סוג תעריף	סוג צריכה	קריאה קודמת	קריאה נוכחית	סה"כ צריכה בקוט"ש	מחיר לקוט"ש בא"ג	סה"כ לתשלום
פרטי חשבון עבור תאריכים:						
777	פסגה	01/02/20	29/02/20	223.59	93.10	208.16 ₪
778	גבע	7,995.87	8,029.81	33.94	56.22	19.08 ₪
779	שפל	8,446.04	8,830.31	384.27	34.70	133.34 ₪

חלק יחסי מצריכת חשמל מגדלי קירור

סוג תעריף	סוג צריכה	קריאה קודמת	קריאה נוכחית	סה"כ צריכה בקוט"ש	מחיר לקוט"ש בא"ג	סה"כ לתשלום
פרטי חשבון עבור תאריכים:						
777	פסגה	01/02/20	29/02/20	156.558	93.10	145.76 ₪
778	גבע			23.314	56.22	13.11 ₪
779	שפל			321.993	34.70	111.73 ₪

סה"כ לדייר:

פסגה	גבע	שפל	סה"כ	שיא ביקוש
380.15	57.25	706.27	1,143.67	4.48
₪ 353.92	₪ 32.19	₪ 245.07	₪ 631.18	

סה"כ צריכה

סה"כ לתשלום

200.95 ₪	תשלום קבוע	
4.14 ₪	תשלום עבור גודל חיבור בKVA (3x40)	
836.28 ₪	סה"כ לתשלום	לא כולל מע"מ

התפלגות חיוב בש"ח לפי תע"ז

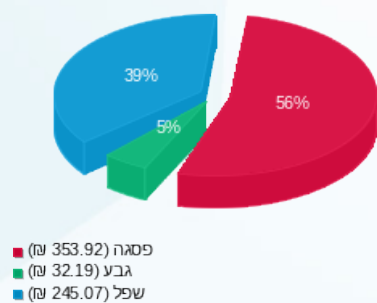

הסטוריית צריכה בקוט"ש

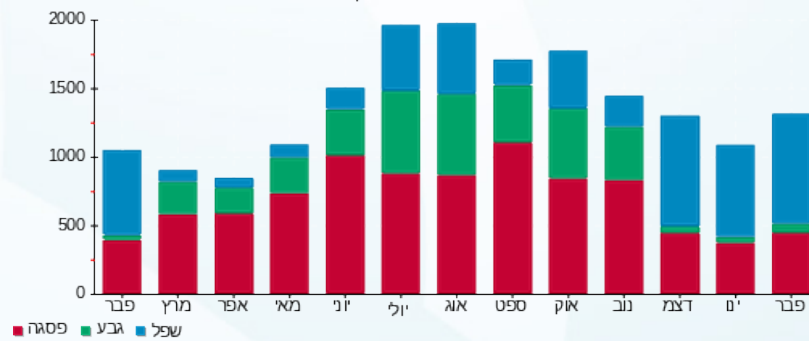

02/03/20 תאריך הפקה:
 29/02/20 תאריך קריאה נוכחית:
 01/02/20 תאריך קריאה קודמת:

שם דייר: 230-קרוקס
 שם אתר: קניון אבנת

לקוח/ה נכבד/ה, אנו מתכבדים להגיש את חישוב צריכת החשמל לתקופה 01/02/20 - 29/02/20:

230-קרוקס - 1 - 00024319 (3x50)

סוג תעריף	סוג צריכה	קריאה קודמת	קריאה נוכחית	סה"כ צריכה בקוט"ש	מחיר לקוט"ש בא"ג	סה"כ לתשלום
			29/02/20	01/02/20	פרטי חשבון עבור תאריכים:	
777	פסגה	215,990.95	217,218.58	1,227.64	93.10	1,142.93 ₪
778	גבע	81,096.47	81,249.80	153.33	56.22	86.20 ₪
779	שפל	100,778.18	102,659.25	1,881.07	34.70	652.73 ₪

חלק יחסי מצריכת חשמל מגדלי קירור

סוג תעריף	סוג צריכה	קריאה קודמת	קריאה נוכחית	סה"כ צריכה בקוט"ש	מחיר לקוט"ש בא"ג	סה"כ לתשלום
			29/02/20	01/02/20	פרטי חשבון עבור תאריכים:	
777	פסגה			154.799	93.10	144.12 ₪
778	גבע			23.052	56.22	12.96 ₪
779	שפל			318.375	34.70	110.48 ₪

סה"כ לדירה:

פסגה	גבע	שפל	סה"כ	שיא ביקוש
1,382.43	176.38	2,199.44	3,758.26	14.91
1,287.05 ₪	99.16 ₪	763.21 ₪	2,149.42 ₪	

סה"כ צריכה
 סה"כ לתשלום

200.95 ₪	תשלום קבוע	
5.18 ₪	תשלום עבור גודל חיבור בKVA (3x50)	
2,355.55 ₪	סה"כ לתשלום	לא כולל מע"מ

התפלגות חיוב בש"ח לפי תע"ז

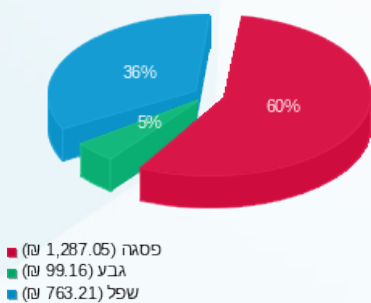

הסטוריית צריכה בקוט"ש

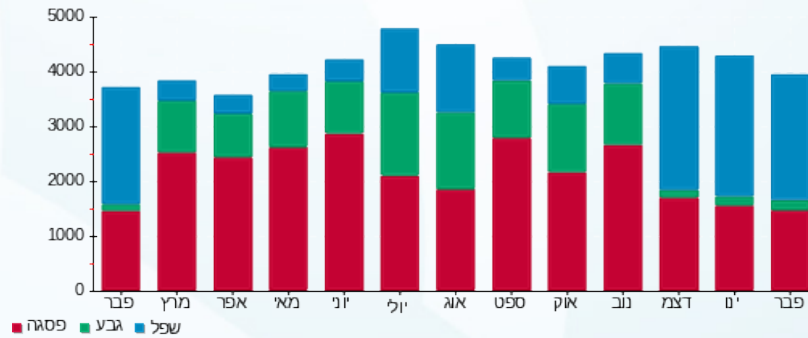



02/03/20 תאריך הפקה:
 29/02/20 תאריך קריאה נוכחית:
 01/02/20 תאריך קריאה קודמת:

שם דייר: 231-קדס קידס
 שם אתר: קניון אבנת

לקוח/ה נכבד/ה, אנו מתכבדים להגיש את חישוב צריכת החשמל לתקופה 01/02/20 - 29/02/20:

231-קדס קידס - 4 - 00024325 (3x25)

סוג תעריף	סוג צריכה	קריאה קודמת	קריאה נוכחית	סה"כ צריכה בקוט"ש	מחיר לקוט"ש בא"ג	סה"כ לתשלום
			29/02/20	01/02/20	פרטי חשבון עבור תאריכים:	
777	פסגה	49,116.16	49,991.75	875.60	93.10	815.18 ₪
778	גבע	18,898.80	19,029.02	130.22	56.22	73.21 ₪
779	שפל	24,842.90	26,489.98	1,647.08	34.70	571.54 ₪

חלק יחסי מצריכת חשמל מגדלי קירור

סוג תעריף	סוג צריכה	קריאה קודמת	קריאה נוכחית	סה"כ צריכה בקוט"ש	מחיר לקוט"ש בא"ג	סה"כ לתשלום
			29/02/20	01/02/20	פרטי חשבון עבור תאריכים:	
777	פסגה			109.063	93.10	101.54 ₪
778	גבע			16.241	56.22	9.13 ₪
779	שפל			224.310	34.70	77.84 ₪

סה"כ לדירה:

פסגה	גבע	שפל	סה"כ	שיא ביקוש
984.66	146.46	1,871.39	3,002.51	9.09
₪ 916.72	₪ 82.34	₪ 649.37	₪ 1,648.43	

סה"כ צריכה
 סה"כ לתשלום

200.95 ₪	תשלום קבוע	
2.59 ₪	תשלום עבור גודל חיבור בKVA (3x25)	
1,851.97 ₪	סה"כ לתשלום	לא כולל מע"מ

התפלגות חיוב בש"ח לפי תע"ז

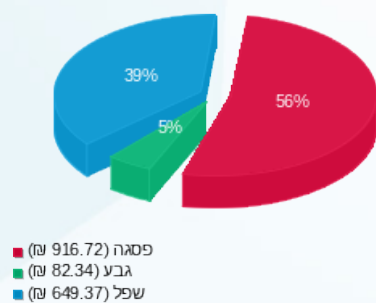

הסטוריית צריכה בקוט"ש

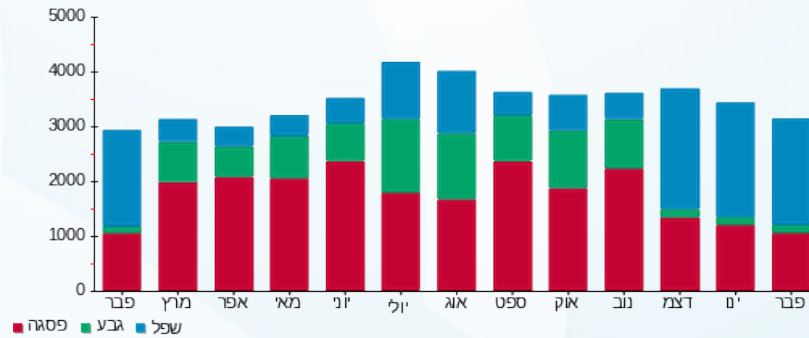

02/03/20 תאריך הפקה:
 29/02/20 תאריך קריאה נוכחית:
 01/02/20 תאריך קריאה קודמת:

שם דייר: 232- סוויט גירל שופ
 שם אתר: קניון אבנת

לקוח/ה נכבד/ה, אנו מתכבדים להגיש את חישוב צריכת החשמל לתקופה 01/02/20 - 29/02/20:

232- סוויט גירל שופ - 3 - 00024325(3x25)

סוג תעריף	סוג צריכה	קריאה קודמת	קריאה נוכחית	סה"כ צריכה בקוט"ש	מחיר לקוט"ש בא"ג	סה"כ לתשלום
			29/02/20	01/02/20	פרטי חשבון עבור תאריכים:	
777	פסגה	31,612.65	31,959.27	346.62	93.10	322.70 ₪
778	גבע	13,653.17	13,716.71	63.54	56.22	35.72 ₪
779	שפל	16,036.34	16,637.83	601.49	34.70	208.72 ₪

חלק יחסי מצריכת חשמל מגדלי קירור

סוג תעריף	סוג צריכה	קריאה קודמת	קריאה נוכחית	סה"כ צריכה בקוט"ש	מחיר לקוט"ש בא"ג	סה"כ לתשלום
			29/02/20	01/02/20	פרטי חשבון עבור תאריכים:	
777	פסגה			87.954	93.10	81.89 ₪
778	גבע			13.098	56.22	7.36 ₪
779	שפל			180.895	34.70	62.77 ₪

סה"כ לדייר:

פסגה	גבע	שפל	סה"כ	שיא ביקוש
434.57	76.64	782.39	1,293.60	7.58
₪ 404.59	₪ 43.09	₪ 271.49	₪ 719.16	

סה"כ צריכה
 סה"כ לתשלום

200.95 ₪	תשלום קבוע	
2.59 ₪	תשלום עבור גודל חיבור בKVA (3x25)	
922.70 ₪	סה"כ לתשלום	לא כולל מע"מ

התפלגות חיוב בש"ח לפי תע"ז

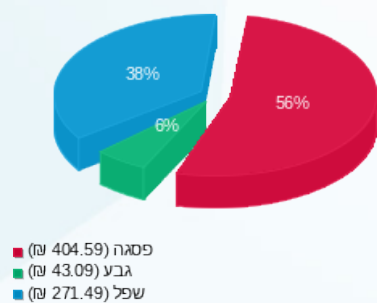

הסטוריית צריכה בקוט"ש

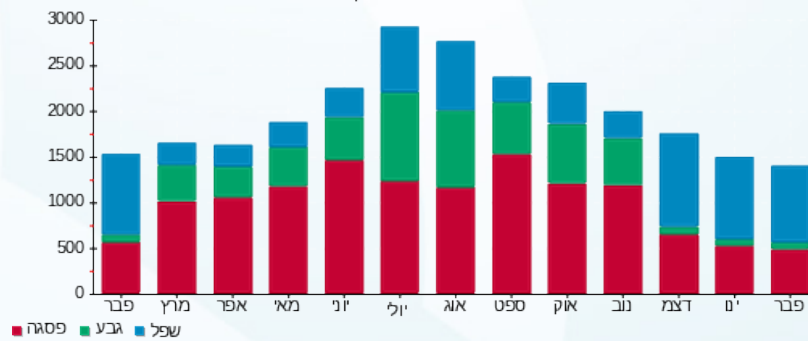



02/03/20

תאריך הפקה:

שם דייר: 233-באג

29/02/20

תאריך קריאה נוכחית:

שם אתר: קניון אבנת

01/02/20

תאריך קריאה קודמת:

לקוח/ה נכבד/ה, אנו מתכבדים להגיש את חישוב צריכת החשמל לתקופה 01/02/20 - 29/02/20:

233-באג - 5 - 00024319(3x40)

סוג תעריף	סוג צריכה	קריאה קודמת	קריאה נוכחית	סה"כ צריכה בקוט"ש	מחיר לקוט"ש בא"ג	סה"כ לתשלום
פרטי חשבון עבור תאריכים:						
		01/02/20	29/02/20			
777	פסגה	198,768.81	199,290.57	521.76	93.10	485.76 ₪
778	גבע	78,650.85	78,748.79	97.94	56.22	55.06 ₪
779	שפל	121,857.57	122,840.51	982.94	34.70	341.08 ₪

חלק יחסי מצריכת חשמל מגדלי קירור

סוג תעריף	סוג צריכה	קריאה קודמת	קריאה נוכחית	סה"כ צריכה בקוט"ש	מחיר לקוט"ש בא"ג	סה"כ לתשלום
פרטי חשבון עבור תאריכים:						
		01/02/20	29/02/20			
777	פסגה			211.089	93.10	196.52 ₪
778	גבע			31.435	56.22	17.67 ₪
779	שפל			434.148	34.70	150.65 ₪

סה"כ לדייר:

פסגה	גבע	שפל	סה"כ	שיא ביקוש
732.85	129.38	1,417.09	2,279.31	6.96
₪ 682.28	₪ 72.74	₪ 491.73	₪ 1,246.75	

סה"כ צריכה
סה"כ לתשלום

200.95 ₪	תשלום קבוע	
4.14 ₪	תשלום עבור גודל חיבור בKVA (3x40)	
1,451.84 ₪	סה"כ לתשלום	לא כולל מע"מ

התפלגות חיוב בש"ח לפי תע"ז

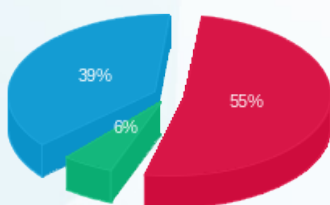

פסגה (682.28 ₪) ■
גבע (72.74 ₪) ■
שפל (491.73 ₪) ■

הסטוריית צריכה בקוט"ש

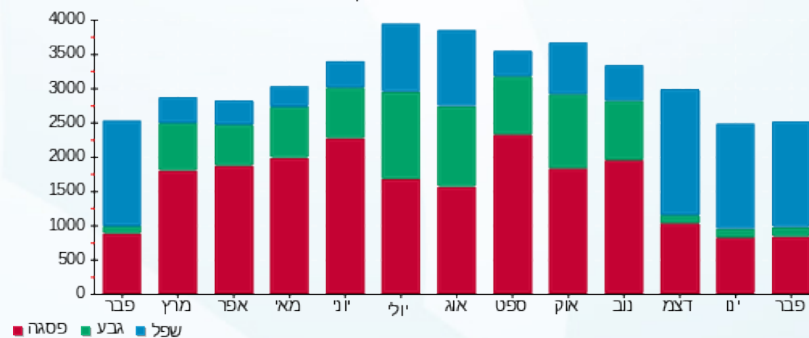



02/03/20

תאריך הפקדה:

שם דייר: 234-הפנינג

29/02/20

תאריך קריאה נוכחית:

שם אתר: קניון אבנת

01/02/20

תאריך קריאה קודמת:

לקוח/ה נכבד/ה, אנו מתכבדים להגיש את חישוב צריכת החשמל לתקופה 01/02/20 - 29/02/20:

234-הפנינג - 1 - 00024325(3x63)

סוג תעריף	סוג צריכה	קריאה קודמת	קריאה נוכחית	סה"כ צריכה בקוט"ש	מחיר לקוט"ש בא"ג	סה"כ לתשלום
פרטי חשבון עבור תאריכים:						
777	פסגה	01/02/20	29/02/20	739.52	93.10	688.49 ₪
778	גבע	23,561.22	23,653.39	92.17	56.22	51.82 ₪
779	שפל	23,349.67	24,490.13	1,140.46	34.70	395.74 ₪

חלק יחסי מצריכת חשמל מגדלי קירור

סוג תעריף	סוג צריכה	קריאה קודמת	קריאה נוכחית	סה"כ צריכה בקוט"ש	מחיר לקוט"ש בא"ג	סה"כ לתשלום
פרטי חשבון עבור תאריכים:						
777	פסגה	01/02/20	29/02/20	228.680	93.10	212.90 ₪
778	גבע			34.054	56.22	19.15 ₪
779	שפל			470.327	34.70	163.20 ₪

סה"כ לדירה:

פסגה	גבע	שפל	סה"כ	שיא ביקוש
968.20	126.22	1,610.78	2,705.20	10.57
901.39 ₪	70.96 ₪	558.94 ₪	1,531.30 ₪	

סה"כ צריכה
סה"כ לתשלום

200.95 ₪	תשלום קבוע	
6.53 ₪	תשלום עבור גודל חיבור בKVA (3x63)	
1,738.77 ₪	סה"כ לתשלום	לא כולל מע"מ

התפלגות חיוב בש"ח לפי תע"ז

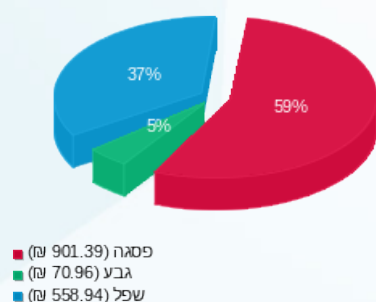

הסטוריית צריכה בקוט"ש

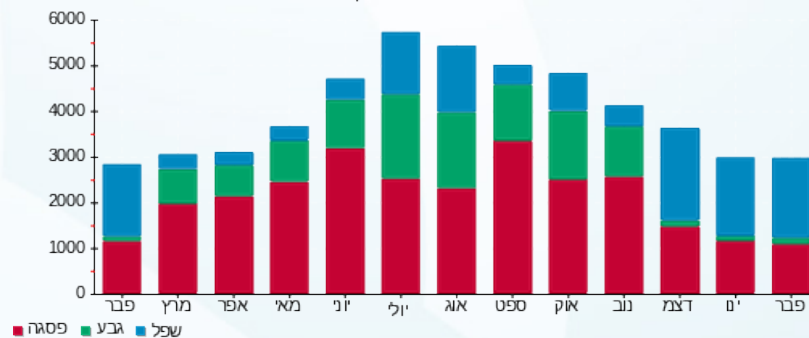



02/03/20

תאריך הפקה:

שם דייר: 235 א'גלידה ב"ש

29/02/20

תאריך קריאה נוכחית:

שם אתר: קניון אבנת

01/02/20

תאריך קריאה קודמת:

לקוח/ה נכבד/ה, אנו מתכבדים להגיש את חישוב צריכת החשמל לתקופה 01/02/20 - 29/02/20:

235 א'גלידה ב"ש - 6 - 00024319(3x40)

סוג תעריף	סוג צריכה	קריאה קודמת	קריאה נוכחית	סה"כ צריכה בקוט"ש	מחיר לקוט"ש בא"ג	סה"כ לתשלום
			29/02/20	01/02/20	פרטי חשבון עבור תאריכים:	
777	פסגה	163,439.89	164,339.53	899.65	93.10	837.57 ₪
778	גבע	77,749.87	78,042.30	292.43	56.22	164.40 ₪
779	שפל	179,896.48	182,619.26	2,722.78	34.70	944.81 ₪

חלק יחסי מצריכת חשמל מגדלי קירור

סוג תעריף	סוג צריכה	קריאה קודמת	קריאה נוכחית	סה"כ צריכה בקוט"ש	מחיר לקוט"ש בא"ג	סה"כ לתשלום
			29/02/20	01/02/20	פרטי חשבון עבור תאריכים:	
777	פסגה			52.772	93.10	49.13 ₪
778	גבע			7.859	56.22	4.42 ₪
779	שפל			108.537	34.70	37.66 ₪

סה"כ לדייר:

פסגה	גבע	שפל	סה"כ	שיא ביקוש
952.42	300.29	2,831.32	4,084.03	10.69
₪ 886.70	₪ 168.82	₪ 982.47	₪ 2,037.99	

סה"כ צריכה
סה"כ לתשלום

200.95 ₪	תשלום קבוע	
4.14 ₪	תשלום עבור גודל חיבור בKVA (3x40)	
2,243.09 ₪	סה"כ לתשלום	לא כולל מע"מ

התפלגות חיוב בש"ח לפי תע"ז

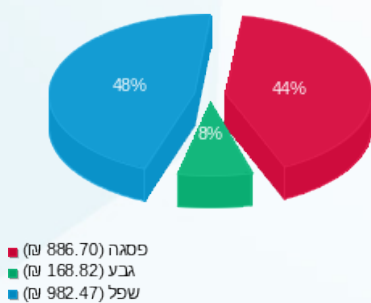

הסטוריית צריכה בקוט"ש

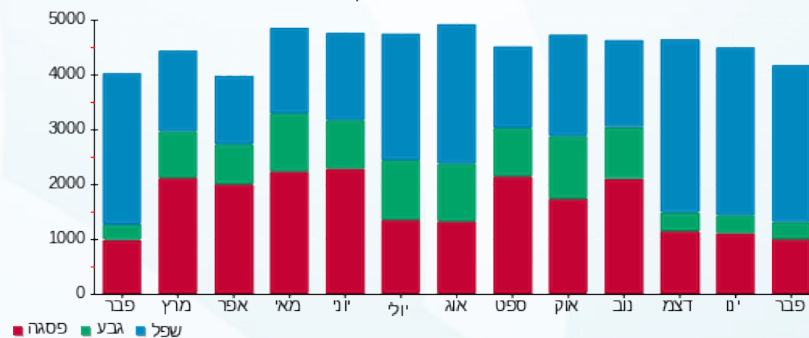

02/03/20

תאריך הפקה:

שם דייר: 235-עולם הממתקים

29/02/20

תאריך קריאה נוכחית:

שם אתר: קניון אבנת

01/02/20

תאריך קריאה קודמת:

לקוח/ה נכבד/ה, אנו מתכבדים להגיש את חישוב צריכת החשמל לתקופה 01/02/20 - 29/02/20:

235-עולם הממתקים - 8 - 00024325 (3x25)

סוג תעריף	סוג צריכה	קריאה קודמת	קריאה נוכחית	סה"כ צריכה בקוט"ש	מחיר לקוט"ש בא"ג	סה"כ לתשלום
פרטי חשבון עבור תאריכים:						
		01/02/20	29/02/20			
777	פסגה	19,263.75	19,485.81	222.06	93.10	206.74 ₪
778	גבע	9,434.87	9,508.71	73.84	56.22	41.51 ₪
779	שפל	15,876.80	16,517.42	640.62	34.70	222.29 ₪

חלק יחסי מצריכת חשמל מגדלי קירור

סוג תעריף	סוג צריכה	קריאה קודמת	קריאה נוכחית	סה"כ צריכה בקוט"ש	מחיר לקוט"ש בא"ג	סה"כ לתשלום
פרטי חשבון עבור תאריכים:						
		01/02/20	29/02/20			
777	פסגה			61.568	93.10	57.32 ₪
778	גבע			9.168	56.22	5.15 ₪
779	שפל			126.626	34.70	43.94 ₪

סה"כ לדירה:

פסגה	גבע	שפל	סה"כ	שיא ביקוש
283.63	83.01	767.24	1,133.88	4.42
264.06 ₪	46.67 ₪	266.23 ₪	576.96 ₪	

סה"כ צריכה

סה"כ לתשלום

200.95 ₪	תשלום קבוע	
2.59 ₪	תשלום עבור גודל חיבור בKVA (3x25)	
780.50 ₪	סה"כ לתשלום	לא כולל מע"מ

התפלגות חיוב בש"ח לפי תע"ז

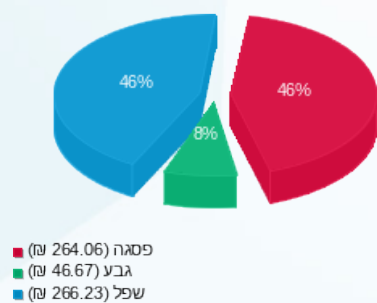

הסטוריית צריכה בקוט"ש

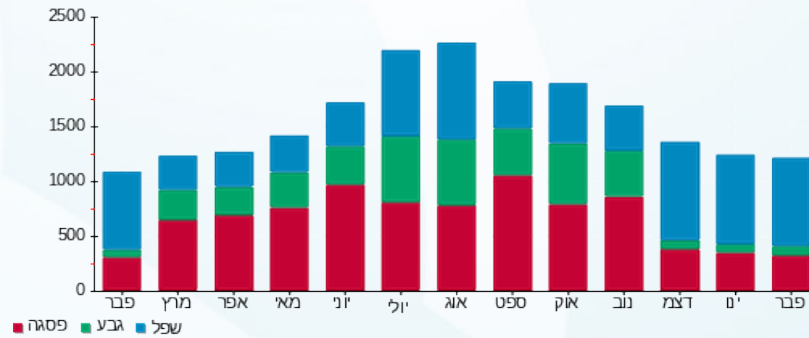

02/03/20 תאריך הפקדה:
 29/02/20 תאריך קריאה נוכחית:
 01/02/20 תאריך קריאה קודמת:

שם דייר: 235.1-עולם הממתקים-מחסן
 שם אתר: קניון אבנת

לקוח/ה נכבד/ה, אנו מתכבדים להגיש את חישוב צריכת החשמל לתקופה 01/02/20 - 29/02/20:

235.1-עולם הממתקים -מחסן - 6 - 00023702(0x0)

סוג תעריף	סוג צריכה	קריאה קודמת	קריאה נוכחית	סה"כ צריכה בקוט"ש	מחיר לקוט"ש בא"ג	סה"כ לתשלום
פרטי חשבון עבור תאריכים:						
777	פסגה	01/02/20	29/02/20	39.45	93.10	36.73 ₪
778	גבע	10,697.17	10,717.68	20.51	56.22	11.53 ₪
779	שפל	22,204.02	22,357.31	153.29	34.70	53.19 ₪

סה"כ לדייר:

פסגה	גבע	שפל	סה"כ	שיא ביקוש
39.45	20.51	153.29	213.24	0.88
₪ 36.73	₪ 11.53	₪ 53.19	₪ 101.44	

סה"כ צריכה
 סה"כ לתשלום

₪ 36.10	תשלום קבוע	
₪ 0.00	תשלום עבור גודל חיבור בKVA (0x0)	
₪ 137.54	סה"כ לתשלום	לא כולל מע"מ

התפלגות חיוב בש"ח לפי תעו"ז

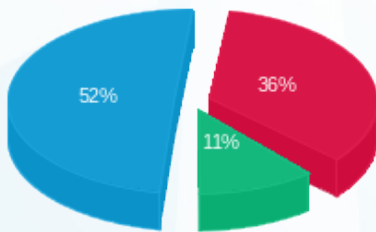

פסגה (₪ 36.73) ■
 גבע (₪ 11.53) ■
 שפל (₪ 53.19) ■

הסטוריית צריכה בקוט"ש

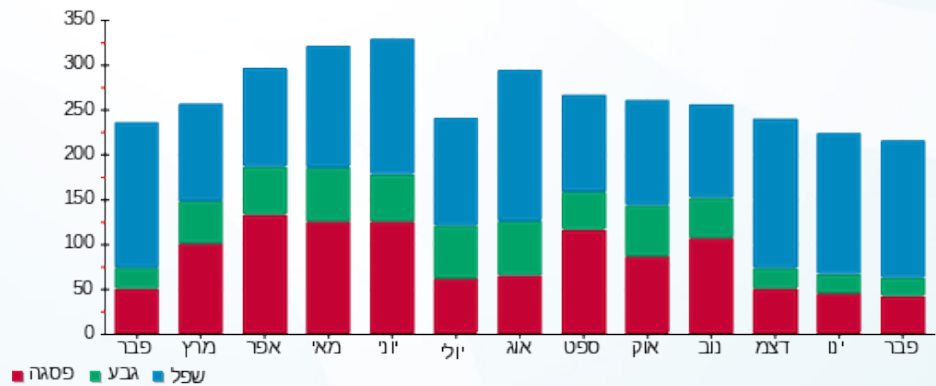



02/03/20 תאריך הפקדה:
 29/02/20 תאריך קריאה נוכחית:
 01/02/20 תאריך קריאה קודמת:

שם דייר: 235.2 - מחסן גלידה בש
 שם אתר: קניון אבנת

לקוח/ה נכבד/ה, אנו מתכבדים להגיש את חישוב צריכת החשמל לתקופה 01/02/20 - 29/02/20:

235.2 - מחסן גלידה בש - 2 - 00023702 (0x0)

סוג תעריף	סוג צריכה	קריאה קודמת	קריאה נוכחית	סה"כ צריכה בקוט"ש	מחיר לקוט"ש בא"ג	סה"כ לתשלום
פרטי חשבון עבור תאריכים:						
777	פסגה	01/02/20	29/02/20	46.63	93.10	43.41 ₪
778	גבע	5,762.21	5,785.48	23.27	56.22	13.08 ₪
779	שפל	14,871.61	15,050.71	179.10	34.70	62.15 ₪

סה"כ לדייר:

פסגה	גבע	שפל	סה"כ	שיא ביקוש
46.63	23.27	179.10	249.00	0.69
₪ 43.41	₪ 13.08	₪ 62.15	₪ 118.64	

סה"כ צריכה
 סה"כ לתשלום

200.95 ₪	תשלום קבוע	
0.00 ₪	תשלום עבור גודל חיבור בKVA (0x0)	
319.59 ₪	סה"כ לתשלום	לא כולל מע"מ

התפלגות חיוב בש"ח לפי תע"ז

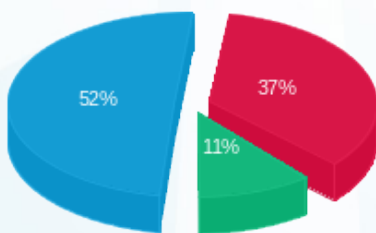

פסגה (₪ 43.41) 52%
 גבע (₪ 13.08) 11%
 שפל (₪ 62.15) 37%

הסטוריית צריכה בקוט"ש

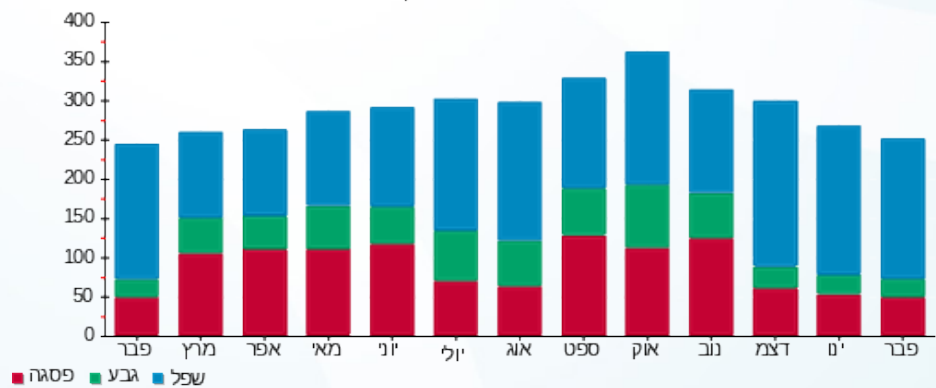



02/03/20 תאריך הפקה:
 29/02/20 תאריך קריאה נוכחית:
 01/02/20 תאריך קריאה קודמת:

שם דייר: 237-צבע הכסף 2
 שם אתר: קניון אבנת

לקוח/ה נכבד/ה, אנו מתכבדים להגיש את חישוב צריכת החשמל לתקופה 01/02/20 - 29/02/20:

237-צבע הכסף 2 - 2 - 00024325(3x63)

סוג תעריף	סוג צריכה	קריאה קודמת	קריאה נוכחית	סה"כ צריכה בקוט"ש	מחיר לקוט"ש בא"ג	סה"כ לתשלום
פרטי חשבון עבור תאריכים:						
777	פסגה	01/02/20	29/02/20	342.24	93.10	318.63 ₪
778	גבע	10,946.82	10,994.35	47.53	56.22	26.72 ₪
779	שפל	9,585.53	10,184.57	599.04	34.70	207.87 ₪

חלק יחסי מצריכת חשמל מגדלי קירור

סוג תעריף	סוג צריכה	קריאה קודמת	קריאה נוכחית	סה"כ צריכה בקוט"ש	מחיר לקוט"ש בא"ג	סה"כ לתשלום
פרטי חשבון עבור תאריכים:						
777	פסגה	01/02/20	29/02/20	98.508	93.10	91.71 ₪
778	גבע			14.669	56.22	8.25 ₪
779	שפל			202.602	34.70	70.30 ₪

סה"כ לדייר:

פסגה	גבע	שפל	סה"כ	שיא ביקוש
440.75	62.20	801.64	1,304.59	6.00
₪ 410.34	₪ 34.97	₪ 278.17	₪ 723.48	

סה"כ צריכה
 סה"כ לתשלום

200.95 ₪	תשלום קבוע	
6.53 ₪	תשלום עבור גודל חיבור בKVA (3x63)	
930.95 ₪	סה"כ לתשלום	לא כולל מע"מ

התפלגות חיוב בש"ח לפי תע"ז

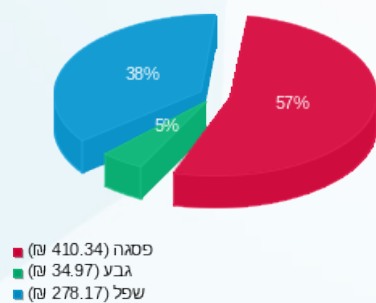

הסטוריית צריכה בקוט"ש

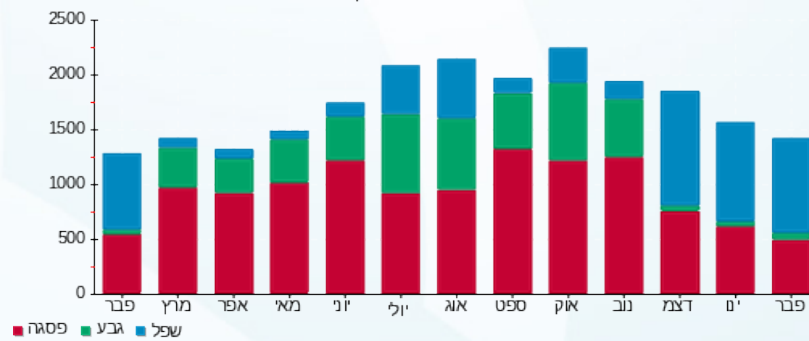



02/03/20

תאריך הפקדה:

שם דייר: 238-גלובוס מקס

29/02/20

תאריך קריאה נוכחית:

שם אתר: קניון אבנת

01/02/20

תאריך קריאה קודמת:

לקוח/ה נכבד/ה, אנו מתכבדים להגיש את חישוב צריכת החשמל לתקופה 01/02/20 - 29/02/20:

238-גלובוס מקס - 1 - 00024304(3x1600)

סוג תעריף	סוג צריכה	קריאה קודמת	קריאה נוכחית	סה"כ צריכה בקוט"ש	מחיר לקוט"ש בא"ג	סה"כ לתשלום
פרטי חשבון עבור תאריכים:						
		01/02/20	29/02/20			
777	פסגה	4,217,049.74	4,229,088.29	12,038.54	93.10	11,207.88 ₪
778	גבע	3,019,563.52	3,024,156.53	4,593.01	56.22	2,582.19 ₪
779	שפל	4,590,889.89	4,621,878.94	30,989.06	34.70	10,753.20 ₪

סה"כ לדייר:

פסגה	גבע	שפל	סה"כ	שיא ביקוש
12,038.54	4,593.01	30,989.06	47,620.61	192.32
11,207.88 ₪	2,582.19 ₪	10,753.20 ₪	24,543.28 ₪	

סה"כ צריכה

סה"כ לתשלום

200.95 ₪	תשלום קבוע	
165.78 ₪	תשלום עבור גודל חיבור בKVA (3x1600)	
24,910.01 ₪	סה"כ לתשלום	לא כולל מע"מ

התפלגות חיוב בש"ח לפי תע"ז

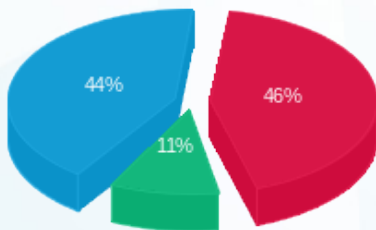

- פסגה (11,207.88 ₪) 44%
- גבע (2,582.19 ₪) 11%
- שפל (10,753.20 ₪) 46%

הסטוריית צריכה בקוט"ש

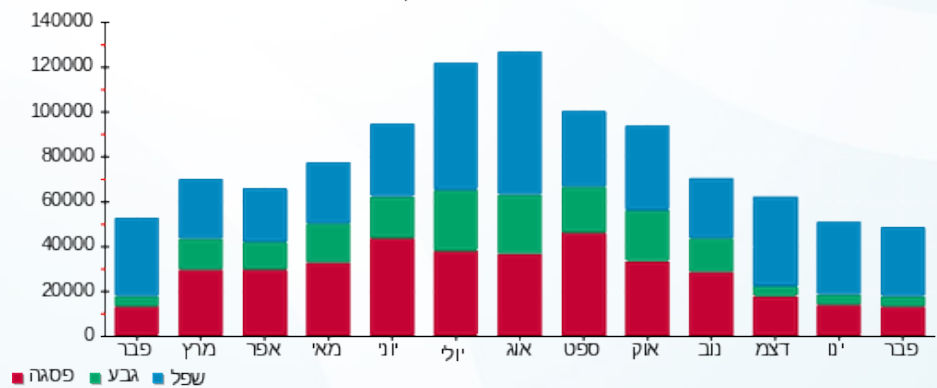



02/03/20 תאריך הפקה:
 29/02/20 תאריך קריאה נוכחית:
 01/02/20 תאריך קריאה קודמת:

שם דייר: 239-צוקה
שם אתר: קניון אבנת

לקוח/ה נכבד/ה, אנו מתכבדים להגיש את חישוב צריכת החשמל לתקופה 01/02/20 - 29/02/20:

239-צוקה - 8 - 00024622(3x63)

סוג תעריף	סוג צריכה	קריאה קודמת	קריאה נוכחית	סה"כ צריכה בקוט"ש	מחיר לקוט"ש בא"ג	סה"כ לתשלום
פרטי חשבון עבור תאריכים:						
		01/02/20	29/02/20			
777	פסגה	201,122.65	202,671.59	1,548.93	93.10	1,442.06 ₪
778	גבע	82,315.05	82,671.09	356.05	56.22	200.17 ₪
779	שפל	146,156.73	149,981.85	3,825.11	34.70	1,327.31 ₪

חלק יחסי מצריכת חשמל מגדלי קירור

סוג תעריף	סוג צריכה	קריאה קודמת	קריאה נוכחית	סה"כ צריכה בקוט"ש	מחיר לקוט"ש בא"ג	סה"כ לתשלום
פרטי חשבון עבור תאריכים:						
		01/02/20	29/02/20			
777	פסגה			91.472	93.10	85.16 ₪
778	גבע			13.622	56.22	7.66 ₪
779	שפל			188.131	34.70	65.28 ₪

מנדפים 2

סוג תעריף	סוג צריכה	קריאה קודמת	קריאה נוכחית	סה"כ צריכה בקוט"ש	מחיר לקוט"ש בא"ג	סה"כ לתשלום
פרטי חשבון עבור תאריכים:						
		01/02/20	29/02/20			
777	פסגה			258.710	93.10	240.86 ₪
778	גבע			24.342	56.22	13.69 ₪
779	שפל			544.665	34.70	189.00 ₪

סה"כ לדייר:

פסגה	גבע	שפל	סה"כ	שיא ביקוש
1,899.12	394.01	4,557.91	6,851.04	23.03
1,768.08 ₪	221.51 ₪	1,581.59 ₪	3,571.18 ₪	

סה"כ צריכה
 סה"כ לתשלום

200.95 ₪	תשלום קבוע	
6.53 ₪	תשלום עבור גודל חיבור בKVA (3x63)	
3,778.66 ₪	סה"כ לתשלום	לא כולל מע"מ





התפלגות חיוב בש"ח לפי תעו"ז

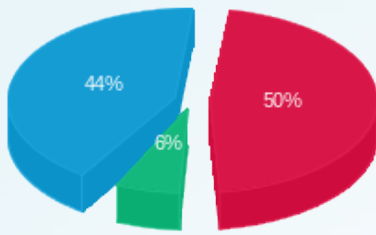

■ פסגה (1,768.08) ש"ח
■ גבע (221.51) ש"ח
■ שפל (1,581.59) ש"ח

הסטוריית צריכה בקוט"ש

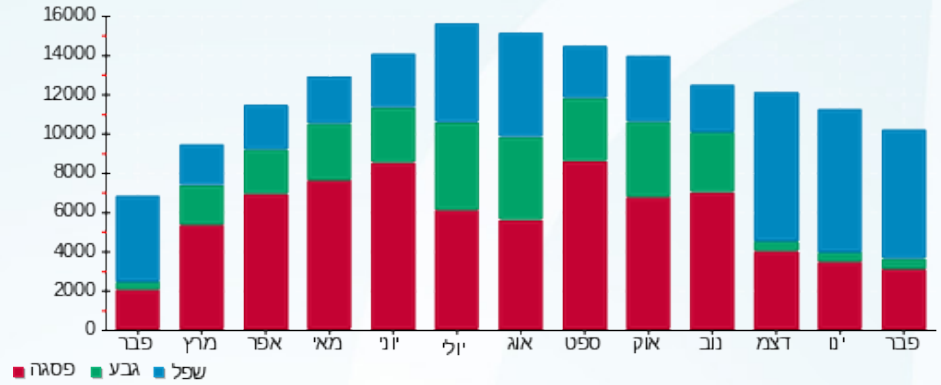



02/03/20

תאריך הפקדה:

שם דייר: 239.1-צוקה מחסן

29/02/20

תאריך קריאה נוכחית:

שם אתר: קניון אבנת

01/02/20

תאריך קריאה קודמת:

לקוח/ה נכבד/ה, אנו מתכבדים להגיש את חישוב צריכת החשמל לתקופה 01/02/20 - 29/02/20:

239.1-צוקה מחסן - 3 - 00024309(0x0)

סוג תעריף	סוג צריכה	קריאה קודמת	קריאה נוכחית	סה"כ צריכה בקוט"ש	מחיר לקוט"ש בא"ג	סה"כ לתשלום
פרטי חשבון עבור תאריכים:						
777	פסגה	01/02/20	29/02/20	49.81	93.10	46.38 ₪
778	גבע	3,724.02	3,746.71	22.69	56.22	12.76 ₪
779	שפל	11,957.80	12,137.83	180.04	34.70	62.47 ₪

סה"כ לדייר:

פסגה	גבע	שפל	סה"כ	שיא ביקוש
49.81	22.69	180.04	252.54	0.44
₪ 46.38	₪ 12.76	₪ 62.47	₪ 121.61	

סה"כ צריכה

סה"כ לתשלום

₪ 36.10	תשלום קבוע	
₪ 0.00	תשלום עבור גודל חיבור בKVA (0x0)	
₪ 157.71	סה"כ לתשלום	לא כולל מע"מ

התפלגות חיוב בש"ח לפי תע"ז

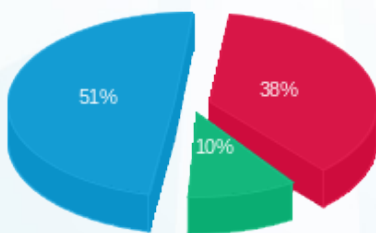

- פסגה (₪ 46.38)
- גבע (₪ 12.76)
- שפל (₪ 62.47)

הסטוריית צריכה בקוט"ש

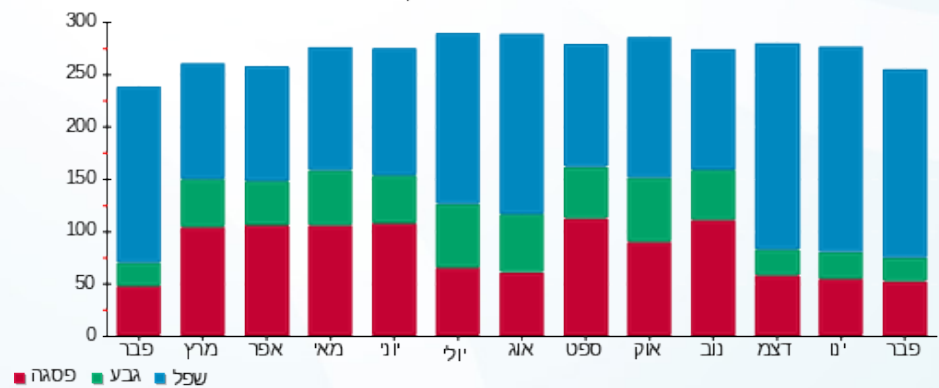

- פסגה
- גבע
- שפל





02/03/20 תאריך הפקה:
 29/02/20 תאריך קריאה נוכחית:
 01/02/20 תאריך קריאה קודמת:

שם דייר: 240-המטבח של סימה
שם אתר: קניון אבנת

לקוח/ה נכבד/ה, אנו מתכבדים להגיש את חישוב צריכת החשמל לתקופה 01/02/20 - 29/02/20:

240-המטבח של סימה - 7 - 00024622(3x63)

סוג תעריף	סוג צריכה	קריאה קודמת	קריאה נוכחית	סה"כ צריכה בקוט"ש	מחיר לקוט"ש בא"ג	סה"כ לתשלום
פרטי חשבון עבור תאריכים:						
777	פסגה	01/02/20	29/02/20	1,314.92	93.10	1,224.19 ₪
778	גבע	54,044.09	54,531.72	487.63	56.22	274.14 ₪
779	שפל	95,789.84	99,047.23	3,257.38	34.70	1,130.31 ₪

חלק יחסי מצריכת חשמל מגדלי קירור

סוג תעריף	סוג צריכה	קריאה קודמת	קריאה נוכחית	סה"כ צריכה בקוט"ש	מחיר לקוט"ש בא"ג	סה"כ לתשלום
פרטי חשבון עבור תאריכים:						
777	פסגה	01/02/20	29/02/20	144.244	93.10	134.29 ₪
778	גבע	21.480	21.480	56.22	56.22	12.08 ₪
779	שפל	296.668	296.668	34.70	34.70	102.94 ₪

מנדפים 2

סוג תעריף	סוג צריכה	קריאה קודמת	קריאה נוכחית	סה"כ צריכה בקוט"ש	מחיר לקוט"ש בא"ג	סה"כ לתשלום
פרטי חשבון עבור תאריכים:						
777	פסגה	01/02/20	29/02/20	219.624	93.10	204.47 ₪
778	גבע	33.338	33.338	56.22	56.22	18.74 ₪
779	שפל	463.824	463.824	34.70	34.70	160.95 ₪

סה"כ לדייר:

פסגה	גבע	שפל	סה"כ	שיא ביקוש
1,678.78	542.44	4,017.87	6,239.10	25.37
1,562.95 ₪	304.96 ₪	1,394.20 ₪	3,262.11 ₪	

סה"כ צריכה
 סה"כ לתשלום

200.95 ₪	תשלום קבוע	
6.53 ₪	תשלום עבור גודל חיבור בKVA (3x63)	
3,469.59 ₪	סה"כ לתשלום	לא כולל מע"מ





התפלגות חיוב בש"ח לפי תעו"ז

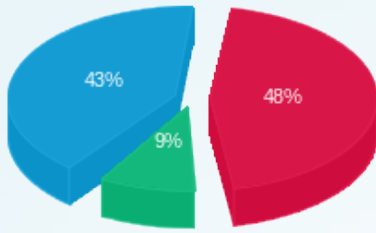

■ פסגה (1,562.95 ₪)
■ גבע (304.96 ₪)
■ שפל (1,394.20 ₪)

הסטוריית צריכה בקוט"ש

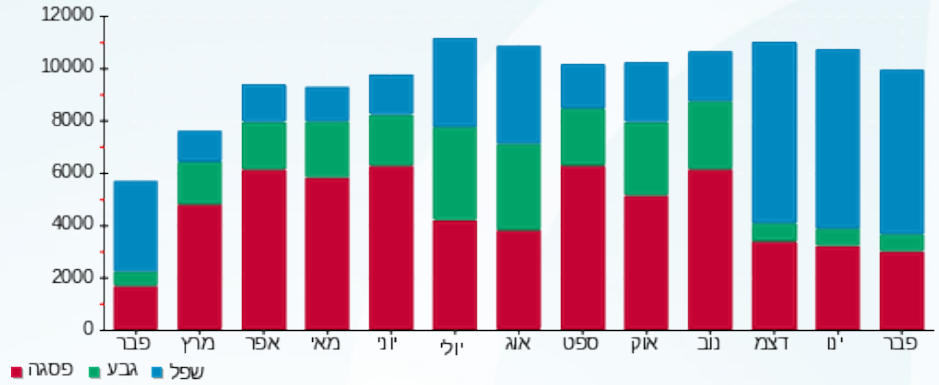

02/03/20 תאריך הפקה:
 29/02/20 תאריך קריאה נוכחית:
 01/02/20 תאריך קריאה קודמת:

שם דייר: 240.1 המטבח של סימה מחסן
 שם אתר: קניון אבנת

לקוח/ה נכבד/ה, אנו מתכבדים להגיש את חישוב צריכת החשמל לתקופה 01/02/20 - 29/02/20:

240.1 המטבח של סימה מחסן - 1 - (0x0)00024803

סוג תעריף	סוג צריכה	קריאה קודמת	קריאה נוכחית	סה"כ צריכה בקוט"ש	מחיר לקוט"ש בא"ג	סה"כ לתשלום
פרטי חשבון עבור תאריכים:						
777	פסגה	01/02/20	29/02/20	2.62	93.10	2.44 ₪
778	גבע	2,801.81	2,803.07	1.26	56.22	0.71 ₪
779	שפל	3,598.49	3,608.15	9.65	34.70	3.35 ₪

סה"כ לדייר:

פסגה	גבע	שפל	סה"כ	שיא ביקוש
2.62	1.26	9.65	13.54	0.16
2.44 ₪	0.71 ₪	3.35 ₪	6.50 ₪	

סה"כ צריכה
 סה"כ לתשלום

0.00 ₪	תשלום קבוע	
0.00 ₪	תשלום עבור גודל חיבור בKVA (0x0)	
6.50 ₪	סה"כ לתשלום	לא כולל מע"מ

התפלגות חיוב בש"ח לפי תעו"ז

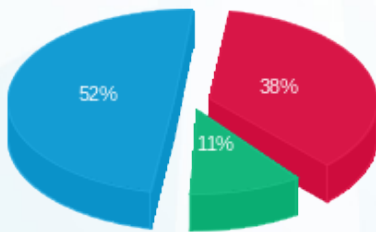

פסגה (2.44 ₪) 52%
 גבע (0.71 ₪) 11%
 שפל (3.35 ₪) 38%

הסטוריית צריכה בקוט"ש

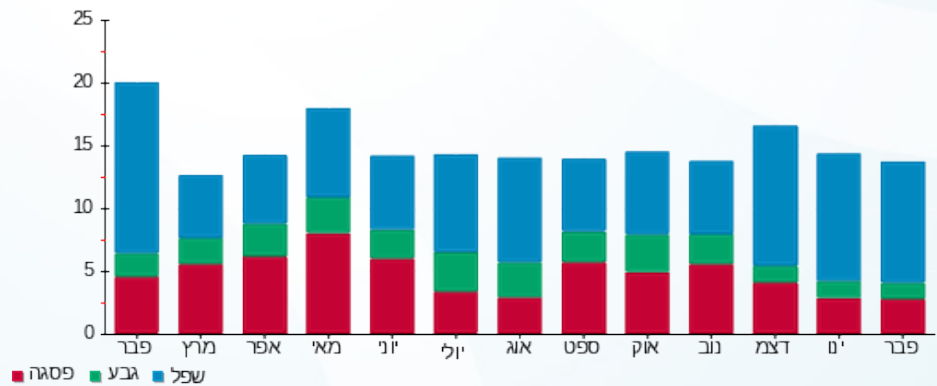



02/03/20 תאריך הפקה:
 29/02/20 תאריך קריאה נוכחית:
 01/02/20 תאריך קריאה קודמת:

שם דייר: 241-מקדונלס-כשר
שם אתר: קניון אבנת

לקוח/ה נכבד/ה, אנו מתכבדים להגיש את חישוב צריכת החשמל לתקופה 01/02/20 - 29/02/20:

241-מקדונלס-כשר - 4 - (3x63)00024622

סוג תעריף	סוג צריכה	קריאה קודמת	קריאה נוכחית	סה"כ צריכה בקוט"ש	מחיר לקוט"ש בא"ג	סה"כ לתשלום
פרטי חשבון עבור תאריכים:						
		01/02/20	29/02/20			
777	פסגה	186,361.01	188,146.59	1,785.58	93.10	1,662.38 ₪
778	גבע	470,413.91	470,768.69	354.77	56.22	199.45 ₪
779	שפל	131,741.03	135,020.58	3,279.55	34.70	1,138.00 ₪

חלק יחסי מצריכת חשמל מגדלי קירור

סוג תעריף	סוג צריכה	קריאה קודמת	קריאה נוכחית	סה"כ צריכה בקוט"ש	מחיר לקוט"ש בא"ג	סה"כ לתשלום
פרטי חשבון עבור תאריכים:						
		01/02/20	29/02/20			
777	פסגה			72.122	93.10	67.15 ₪
778	גבע			10.740	56.22	6.04 ₪
779	שפל			148.334	34.70	51.47 ₪

מנדפים 2

סוג תעריף	סוג צריכה	קריאה קודמת	קריאה נוכחית	סה"כ צריכה בקוט"ש	מחיר לקוט"ש בא"ג	סה"כ לתשלום
פרטי חשבון עבור תאריכים:						
		01/02/20	29/02/20			
777	פסגה			298.236	93.10	277.66 ₪
778	גבע			24.255	56.22	13.64 ₪
779	שפל			466.981	34.70	162.04 ₪

סה"כ לדייר:

פסגה	גבע	שפל	סה"כ	שיא ביקוש
2,155.94	389.77	3,894.86	6,440.58	21.02
2,007.18 ₪	219.13 ₪	1,351.52 ₪	3,577.83 ₪	

סה"כ צריכה
 סה"כ לתשלום

200.95 ₪	תשלום קבוע	
6.53 ₪	תשלום עבור גודל חיבור בKVA (3x63)	
3,785.31 ₪	סה"כ לתשלום	לא כולל מע"מ





התפלגות חיוב בש"ח לפי תעו"ז

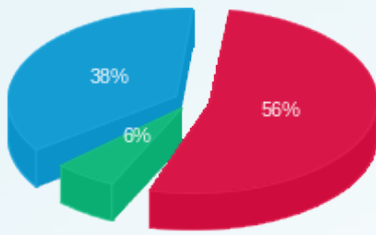

■ פסגה (2,007.18 ש"ח)
■ גבע (219.13 ש"ח)
■ שפל (1,351.52 ש"ח)

הסטוריית צריכה בקוט"ש

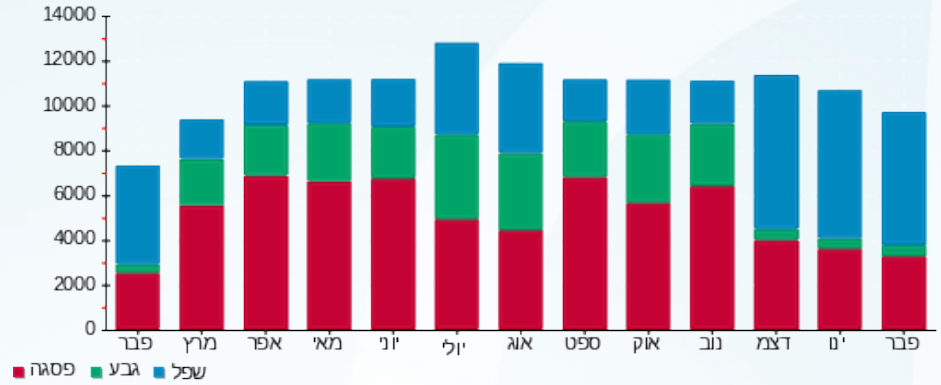

02/03/20 תאריך הפקה:
 29/02/20 תאריך קריאה נוכחית:
 01/02/20 תאריך קריאה קודמת:

שם דייר: 241.1-מחסן מקדונלדס כשר
 שם אתר: קניון אבנת

לקוח/ה נכבד/ה, אנו מתכבדים להגיש את חישוב צריכת החשמל לתקופה 01/02/20 - 29/02/20:

241.1-מחסן מקדונלדס כשר - 2 - 00024309(0x0)

סוג תעריף	סוג צריכה	קריאה קודמת	קריאה נוכחית	סה"כ צריכה בקוט"ש	מחיר לקוט"ש בא"ג	סה"כ לתשלום
פרטי חשבון עבור תאריכים:						
777	פסגה	01/02/20	29/02/20	310.78	93.10	289.34 ₪
778	גבע	60,115.56	60,260.10	144.53	56.22	81.26 ₪
779	שפל	140,726.34	141,807.36	1,081.02	34.70	375.11 ₪

סה"כ לדייר:

פסגה	גבע	שפל	סה"כ	שיא ביקוש
310.78	144.53	1,081.02	1,536.33	4.19
289.34 ₪	81.26 ₪	375.11 ₪	745.71 ₪	

סה"כ צריכה
 סה"כ לתשלום

93.49 ₪	תשלום קבוע	
0.00 ₪	תשלום עבור גודל חיבור בKVA (0x0)	
839.20 ₪	סה"כ לתשלום	לא כולל מע"מ

התפלגות חיוב בש"ח לפי תעו"ז

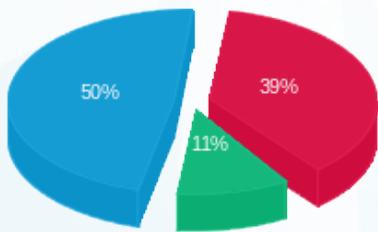

■ פסגה (289.34 ₪)
 ■ גבע (81.26 ₪)
 ■ שפל (375.11 ₪)

הסטוריית צריכה בקוט"ש

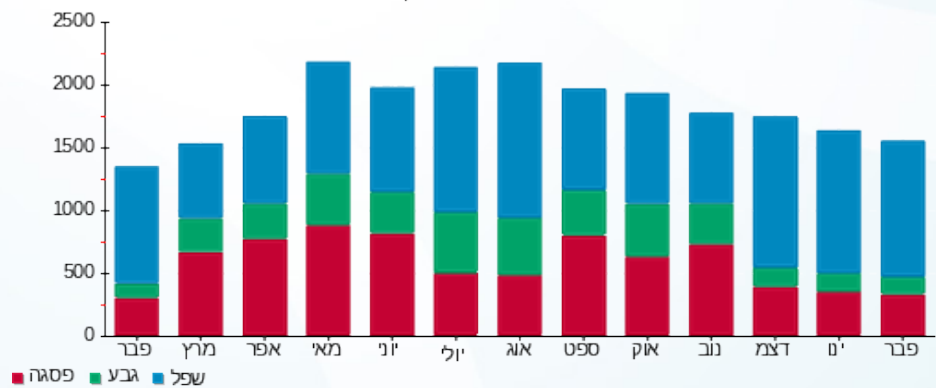



02/03/20 תאריך הפקה:
 29/02/20 תאריך קריאה נוכחית:
 01/02/20 תאריך קריאה קודמת:

שם דייר: 242-ניו דלי סנדוויץ
שם אתר: קניון אבנת

לקוח/ה נכבד/ה, אנו מתכבדים להגיש את חישוב צריכת החשמל לתקופה 01/02/20 - 29/02/20:

242-ניו דלי סנדוויץ - 3 - (3x63)00024622

סוג תעריף	סוג צריכה	קריאה קודמת	קריאה נוכחית	סה"כ צריכה בקוט"ש	מחיר לקוט"ש בא"ג	סה"כ לתשלום
פרטי חשבון עבור תאריכים:						
777	פסגה	01/02/20	29/02/20	427.44	93.10	397.94 ₪
778	גבע	53,913.45	53,992.40	78.95	56.22	44.39 ₪
779	שפל	95,725.45	96,529.62	804.17	34.70	279.05 ₪

חלק יחסי מצריכת חשמל מגדלי קירור

סוג תעריף	סוג צריכה	קריאה קודמת	קריאה נוכחית	סה"כ צריכה בקוט"ש	מחיר לקוט"ש בא"ג	סה"כ לתשלום
פרטי חשבון עבור תאריכים:						
777	פסגה	01/02/20	29/02/20	72.122	93.10	67.15 ₪
778	גבע	10.740	6.04	56.22	6.04	6.04 ₪
779	שפל	148.334	51.47	34.70	51.47	51.47 ₪

מנדפים 2

סוג תעריף	סוג צריכה	קריאה קודמת	קריאה נוכחית	סה"כ צריכה בקוט"ש	מחיר לקוט"ש בא"ג	סה"כ לתשלום
פרטי חשבון עבור תאריכים:						
777	פסגה	01/02/20	29/02/20	71.392	93.10	66.47 ₪
778	גבע	5.398	3.03	56.22	3.03	3.03 ₪
779	שפל	114.507	39.73	34.70	39.73	39.73 ₪

סה"כ לדייר:

פסגה	גבע	שפל	סה"כ	שיא ביקוש
570.95	95.09	1,067.01	1,733.05	7.69
₪ 531.55	₪ 53.46	₪ 370.25	₪ 955.27	

סה"כ צריכה
 סה"כ לתשלום

200.95 ₪	תשלום קבוע	
6.53 ₪	תשלום עבור גודל חיבור בKVA (3x63)	
1,162.74 ₪	סה"כ לתשלום	לא כולל מע"מ





התפלגות חיוב בש"ח לפי תעו"ז

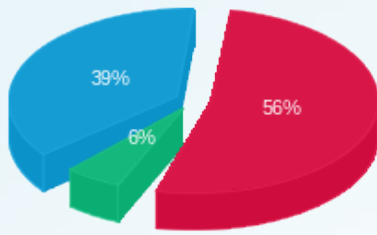

- פסגה (531.55)
- גבע (53.46)
- שפל (370.25)

הסטוריית צריכה בקוט"ש

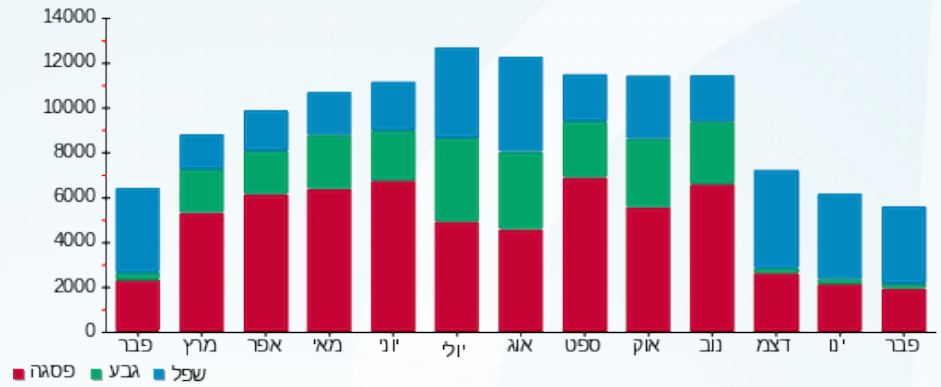

- פסגה
- גבע
- שפל





02/03/20 תאריך הפקה:
 29/02/20 תאריך קריאה נוכחית:
 01/02/20 תאריך קריאה קודמת:

שם דייר: 242.1-מחסן ניו דלי סנדוויץ
 שם אתר: קניון אבנת

לקוח/ה נכבד/ה, אנו מתכבדים להגיש את חישוב צריכת החשמל לתקופה 01/02/20 - 29/02/20:

242.1-מחסן ניו דלי סנדוויץ - 3 - 00024310(0x0)

סוג תעריף	סוג צריכה	קריאה קודמת	קריאה נוכחית	סה"כ צריכה בקוט"ש	מחיר לקוט"ש בא"ג	סה"כ לתשלום
פרטי חשבון עבור תאריכים:						
777	פסגה	01/02/20	29/02/20	92.84	93.10	86.44 ₪
778	גבע	10,660.11	10,705.81	45.70	56.22	25.69 ₪
779	שפל	21,590.81	21,941.70	350.89	34.70	121.76 ₪

סה"כ לדייר:

פסגה	גבע	שפל	סה"כ	שיא ביקוש
92.84	45.70	350.89	489.43	0.84
₪ 86.44	₪ 25.69	₪ 121.76	₪ 233.89	

סה"כ צריכה
 סה"כ לתשלום

₪ 36.10	תשלום קבוע	
₪ 0.00	תשלום עבור גודל חיבור בKVA (0x0)	
₪ 269.99	סה"כ לתשלום	לא כולל מע"מ

התפלגות חיוב בש"ח לפי תע"ז

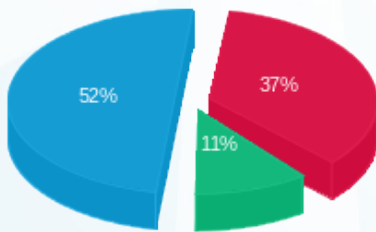

■ פסגה (₪ 86.44)
 ■ גבע (₪ 25.69)
 ■ שפל (₪ 121.76)

הסטוריית צריכה בקוט"ש

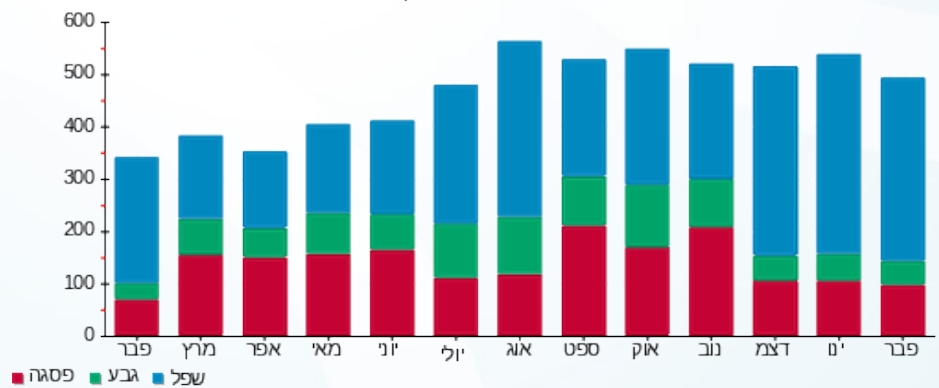

■ פסגה ■ גבע ■ שפל



02/03/20 תאריך הפקה:
 29/02/20 תאריך קריאה נוכחית:
 01/02/20 תאריך קריאה קודמת:

שם דייר: 243-קרפצו
 שם אתר: קניון אבנת

לקוח/ה נכבד/ה, אנו מתכבדים להגיש את חישוב צריכת החשמל לתקופה 01/02/20 - 29/02/20:

243-קרפצו - 1 - 00024317 (3x63)

סוג תעריף	סוג צריכה	קריאה קודמת	קריאה נוכחית	סה"כ צריכה בקוט"ש	מחיר לקוט"ש בא"ג	סה"כ לתשלום
			29/02/20	01/02/20	פרטי חשבון עבור תאריכים:	
777	פסגה	291,913.26	292,651.48	738.22	93.10	687.28 ₪
778	גבע	176,339.58	176,483.52	143.94	56.22	80.92 ₪
779	שפל	222,713.11	224,335.38	1,622.26	34.70	562.92 ₪

חלק יחסי מצריכת חשמל מגדלי קירור

סוג תעריף	סוג צריכה	קריאה קודמת	קריאה נוכחית	סה"כ צריכה בקוט"ש	מחיר לקוט"ש בא"ג	סה"כ לתשלום
			29/02/20	01/02/20	פרטי חשבון עבור תאריכים:	
777	פסגה			94.990	93.10	88.44 ₪
778	גבע			14.146	56.22	7.95 ₪
779	שפל			195.367	34.70	67.79 ₪

סה"כ לדירה:

פסגה	גבע	שפל	סה"כ	שיא ביקוש
833.21	158.09	1,817.63	2,808.93	13.69
₪ 775.72	₪ 88.88	₪ 630.72	₪ 1,495.31	

סה"כ צריכה
 סה"כ לתשלום

200.95 ₪	תשלום קבוע	
6.53 ₪	תשלום עבור גודל חיבור בKVA (3x63)	
1,702.79 ₪	סה"כ לתשלום	לא כולל מע"מ

התפלגות חיוב בש"ח לפי תע"ז

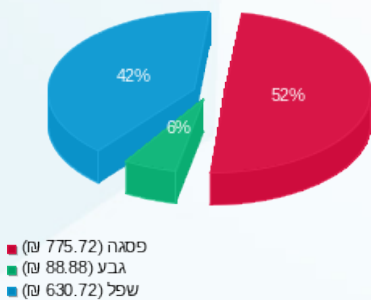

הסטוריית צריכה בקוט"ש

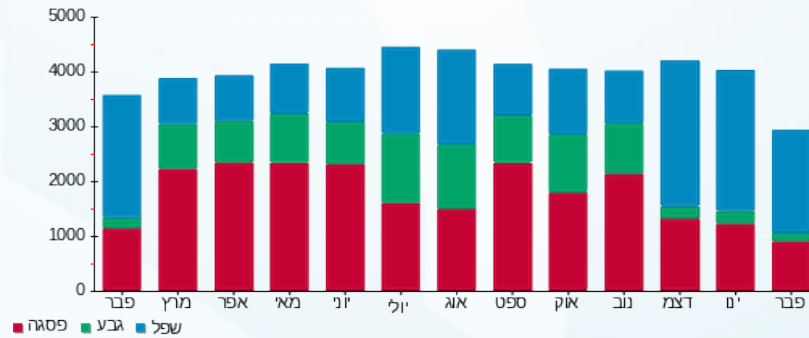



02/03/20 תאריך הפקה:
 29/02/20 תאריך קריאה נוכחית:
 01/02/20 תאריך קריאה קודמת:

שם דייר: 245 א-מקדונלס
שם אתר: קניון אבנת

לקוח/ה נכבד/ה, אנו מתכבדים להגיש את חישוב צריכת החשמל לתקופה 01/02/20 - 29/02/20:

245 א-מקדונלס - 1 - 00024622(0x0)

סוג תעריף	סוג צריכה	קריאה קודמת	קריאה נוכחית	סה"כ צריכה בקוט"ש	מחיר לקוט"ש בא"ג	סה"כ לתשלום
פרטי חשבון עבור תאריכים:						
		01/02/20	29/02/20			
777	פסגה	1,088,750.83	1,091,744.47	2,993.64	93.10	2,787.08 ₪
778	גבע	625,009.77	625,958.06	948.30	56.22	533.13 ₪
779	שפל	553,984.30	561,473.51	7,489.21	34.70	2,598.76 ₪

העמסת מנדף

סוג תעריף	סוג צריכה	קריאה קודמת	קריאה נוכחית	סה"כ צריכה בקוט"ש	מחיר לקוט"ש בא"ג	סה"כ לתשלום
פרטי חשבון עבור תאריכים:						
		01/02/20	29/02/20			
777	פסגה			501.860	93.10	467.23 ₪
778	גבע			93.899	56.22	52.79 ₪
779	שפל			1,446.739	34.70	502.02 ₪

חלק יחסי מצריכת חשמל מגדלי קירור

סוג תעריף	סוג צריכה	קריאה קודמת	קריאה נוכחית	סה"כ צריכה בקוט"ש	מחיר לקוט"ש בא"ג	סה"כ לתשלום
פרטי חשבון עבור תאריכים:						
		01/02/20	29/02/20			
777	פסגה			170.631	93.10	158.86 ₪
778	גבע			25.410	56.22	14.29 ₪
779	שפל			350.936	34.70	121.77 ₪

סה"כ לדייר:

פסגה	גבע	שפל	סה"כ	שיא ביקוש
3,666.13	1,067.60	9,286.89	14,020.62	32.63
₪ 3,413.17	₪ 600.21	₪ 3,222.55	₪ 7,235.93	

סה"כ צריכה
 סה"כ לתשלום

200.95 ₪	תשלום קבוע	
0.00 ₪	תשלום עבור גודל חיבור בKVA (0x0)	
7,436.88 ₪	סה"כ לתשלום	לא כולל מע"מ





התפלגות חיוב בש"ח לפי תעו"ז

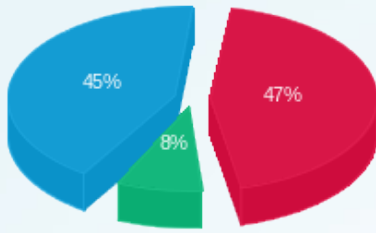

- פסגה (ש"ח 3,413.17)
- גבע (ש"ח 600.21)
- שפל (ש"ח 3,222.55)

הסטוריית צריכה בקוט"ש

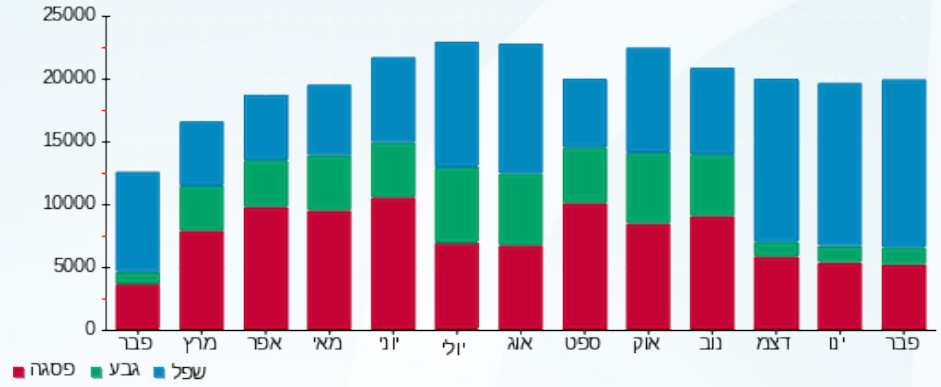



02/03/20 תאריך הפקה:
 29/02/20 תאריך קריאה נוכחית:
 01/02/20 תאריך קריאה קודמת:

שם דייר: 245-שומשום
שם אתר: קניון אבנת

לקוח/ה נכבד/ה, אנו מתכבדים להגיש את חישוב צריכת החשמל לתקופה 01/02/20 - 29/02/20:

245-שומשום - 5 - 00024318 (3x63)

סוג תעריף	סוג צריכה	קריאה קודמת	קריאה נוכחית	סה"כ צריכה בקוט"ש	מחיר לקוט"ש בא"ג	סה"כ לתשלום
פרטי חשבון עבור תאריכים:						
777	פסגה	01/02/20	29/02/20	1,199.30	93.10	1,116.55 ₪
778	גבע	295,888.65	296,466.73	578.08	56.22	324.99 ₪
779	שפל	392,185.55	396,009.68	3,824.13	34.70	1,326.97 ₪

חלק יחסי מצריכת חשמל מגדלי קירור

סוג תעריף	סוג צריכה	קריאה קודמת	קריאה נוכחית	סה"כ צריכה בקוט"ש	מחיר לקוט"ש בא"ג	סה"כ לתשלום
פרטי חשבון עבור תאריכים:						
777	פסגה	01/02/20	29/02/20	133.690	93.10	124.47 ₪
778	גבע			19.909	56.22	11.19 ₪
779	שפל			274.960	34.70	95.41 ₪

מנדפים להעמסה

סוג תעריף	סוג צריכה	קריאה קודמת	קריאה נוכחית	סה"כ צריכה בקוט"ש	מחיר לקוט"ש בא"ג	סה"כ לתשלום
פרטי חשבון עבור תאריכים:						
777	פסגה	01/02/20	29/02/20	201.053	93.10	187.18 ₪
778	גבע			57.240	56.22	32.18 ₪
779	שפל			738.732	34.70	256.34 ₪

סה"כ לדייר:

פסגה	גבע	שפל	סה"כ	שיא ביקוש
1,534.05	655.22	4,837.82	7,027.09	19.18
1,428.20 ₪	368.37 ₪	1,678.72 ₪	3,475.29 ₪	

סה"כ צריכה
סה"כ לתשלום

200.95 ₪	תשלום קבוע	
6.53 ₪	תשלום עבור גודל חיבור בKVA (3x63)	
3,682.77 ₪	סה"כ לתשלום	לא כולל מע"מ





התפלגות חיוב בש"ח לפי תעו"ז

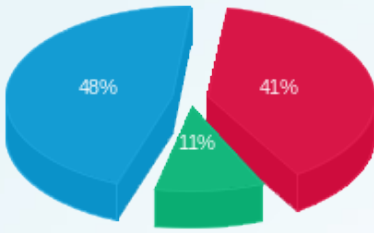

■ פסגה (1,428.20 ש"ח)
■ גבע (368.37 ש"ח)
■ שפל (1,678.72 ש"ח)

הסטוריית צריכה בקוט"ש

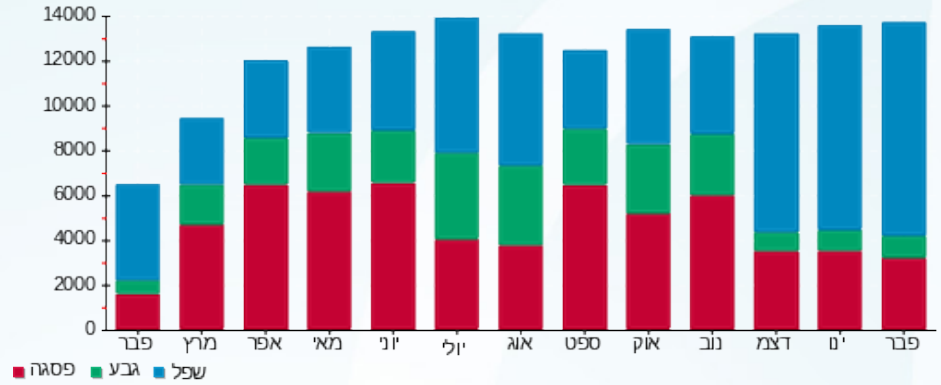



02/03/20 תאריך הפקה:
 29/02/20 תאריך קריאה נוכחית:
 01/02/20 תאריך קריאה קודמת:

שם דייר: 245.1-מקדונלדס - מחסן
 שם אתר: קניון אבנת

לקוח/ה נכבד/ה, אנו מתכבדים להגיש את חישוב צריכת החשמל לתקופה 01/02/20 - 29/02/20:

245.1-מקדונלדס - מחסן 1 - 00023702(0x0)

סוג תעריף	סוג צריכה	קריאה קודמת	קריאה נוכחית	סה"כ צריכה בקוט"ש	מחיר לקוט"ש בא"ג	סה"כ לתשלום
פרטי חשבון עבור תאריכים:						
777	פסגה	01/02/20	29/02/20	302.23	93.10	281.38 ₪
778	גבע	68,453.11	68,600.17	147.07	56.22	82.68 ₪
779	שפל	120,423.94	121,539.00	1,115.06	34.70	386.92 ₪

סה"כ לדייר:

פסגה	גבע	שפל	סה"כ	שיא ביקוש
302.23	147.07	1,115.06	1,564.35	5.50
281.38 ₪	82.68 ₪	386.92 ₪	750.98 ₪	

סה"כ צריכה
 סה"כ לתשלום

200.95 ₪	תשלום קבוע	
0.00 ₪	תשלום עבור גודל חיבור בKVA (0x0)	
951.93 ₪	סה"כ לתשלום	לא כולל מע"מ

התפלגות חיוב בש"ח לפי תעו"ז

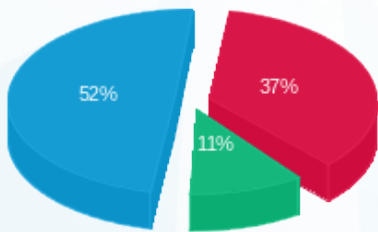

■ פסגה (281.38 ₪)
 ■ גבע (82.68 ₪)
 ■ שפל (386.92 ₪)

הסטוריית צריכה בקוט"ש

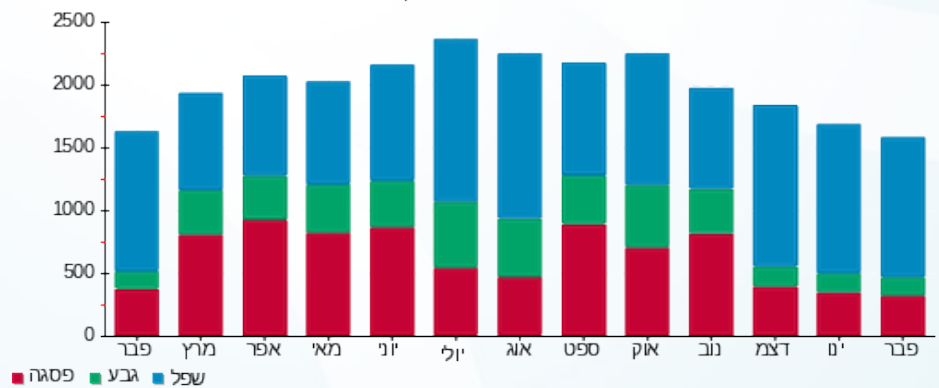

■ פסגה ■ גבע ■ שפל





02/03/20 תאריך הפקה:
 29/02/20 תאריך קריאה נוכחית:
 01/02/20 תאריך קריאה קודמת:

שם דייר: 246-אינגליש קייק
שם אתר: קניון אבנת

לקוח/ה נכבד/ה, אנו מתכבדים להגיש את חישוב צריכת החשמל לתקופה 01/02/20 - 29/02/20:

246-אינגליש קייק - 4 - (3x63)00024318

סוג תעריף	סוג צריכה	קריאה קודמת	קריאה נוכחית	סה"כ צריכה בקוט"ש	מחיר לקוט"ש בא"ג	סה"כ לתשלום
פרטי חשבון עבור תאריכים:						
		01/02/20	29/02/20			
777	פסגה	653,018.40	654,804.74	1,786.34	93.10	1,663.08 ₪
778	גבע	459,918.25	460,987.27	1,069.02	56.22	601.00 ₪
779	שפל	598,014.07	604,147.93	6,133.86	34.70	2,128.45 ₪

העמסת מנדפים

סוג תעריף	סוג צריכה	קריאה קודמת	קריאה נוכחית	סה"כ צריכה בקוט"ש	מחיר לקוט"ש בא"ג	סה"כ לתשלום
פרטי חשבון עבור תאריכים:						
		01/02/20	29/02/20			
777	פסגה			299.465	93.10	278.80 ₪
778	גבע			105.853	56.22	59.51 ₪
779	שפל			1,184.918	34.70	411.17 ₪

חלק יחסי מצריכת חשמל מגדלי קירור

סוג תעריף	סוג צריכה	קריאה קודמת	קריאה נוכחית	סה"כ צריכה בקוט"ש	מחיר לקוט"ש בא"ג	סה"כ לתשלום
פרטי חשבון עבור תאריכים:						
		01/02/20	29/02/20			
777	פסגה			167.112	93.10	155.58 ₪
778	גבע			24.886	56.22	13.99 ₪
779	שפל			343.700	34.70	119.26 ₪

סה"כ לדייר:

פסגה	גבע	שפל	סה"כ	שיא ביקוש
2,252.91	1,199.76	7,662.48	11,115.16	33.63
2,097.46 ₪	674.51 ₪	2,658.88 ₪	5,430.85 ₪	

סה"כ צריכה
 סה"כ לתשלום

200.95 ₪	תשלום קבוע	
6.53 ₪	תשלום עבור גודל חיבור בKVA (3x63)	
5,638.33 ₪	סה"כ לתשלום	לא כולל מע"מ





התפלגות חיוב בש"ח לפי תעו"ז

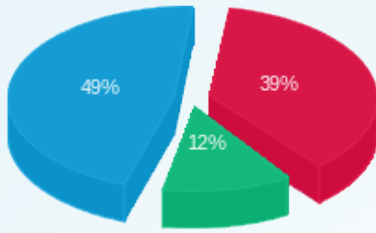

- פסגה (2,097.46)
- גבע (674.51)
- שפל (2,658.88)

הסטוריית צריכה בקוט"ש

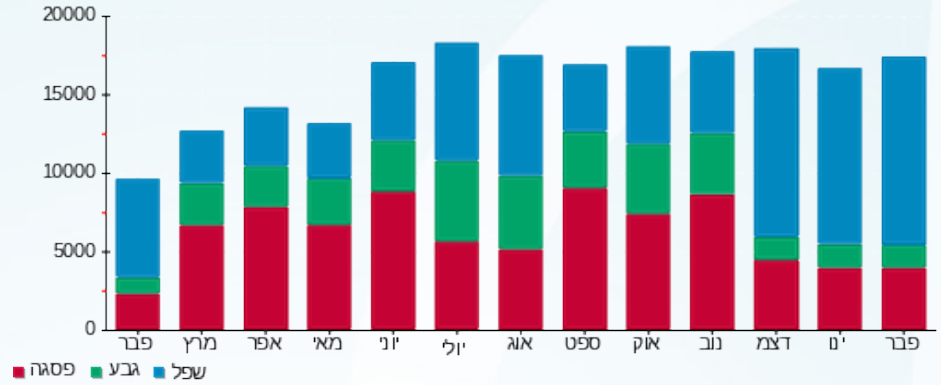



02/03/20

תאריך הפקדה:

שם דייר: 247 - ריפלי

29/02/20

תאריך קריאה נוכחית:

שם אתר: קניון אבנת

01/02/20

תאריך קריאה קודמת:

לקוח/ה נכבד/ה, אנו מתכבדים להגיש את חישוב צריכת החשמל לתקופה **01/02/20 - 29/02/20**:

247 - ריפלי - 5 - 00024317(3x32)

סוג תעריף	סוג צריכה	קריאה קודמת	קריאה נוכחית	סה"כ צריכה בקוט"ש	מחיר לקוט"ש בא"ג	סה"כ לתשלום
פרטי חשבון עבור תאריכים:						
		01/02/20	29/02/20			
777	פסגה	308,454.21	309,483.01	1,028.80	93.10	957.81 ₪
778	גבע	170,931.22	171,095.43	164.21	56.22	92.32 ₪
779	שפל	89,649.30	91,845.69	2,196.39	34.70	762.15 ₪

חלק יחסי מצריכת חשמל מגדלי קירור

סוג תעריף	סוג צריכה	קריאה קודמת	קריאה נוכחית	סה"כ צריכה בקוט"ש	מחיר לקוט"ש בא"ג	סה"כ לתשלום
פרטי חשבון עבור תאריכים:						
		01/02/20	29/02/20			
777	פסגה			221.644	93.10	206.35 ₪
778	גבע			33.006	56.22	18.56 ₪
779	שפל			455.855	34.70	158.18 ₪

סה"כ לדירה:

פסגה	גבע	שפל	סה"כ	שיא ביקוש
1,250.44	197.21	2,652.25	4,099.90	12.94
₪ 1,164.16	₪ 110.87	₪ 920.33	₪ 2,195.36	

סה"כ צריכה
סה"כ לתשלום

200.95 ₪	תשלום קבוע	
3.32 ₪	תשלום עבור גודל חיבור בKVA (3x32)	
2,399.63 ₪	סה"כ לתשלום	לא כולל מע"מ

התפלגות חיוב בש"ח לפי תע"ז

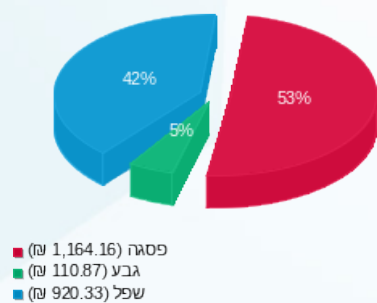

הסטוריית צריכה בקוט"ש

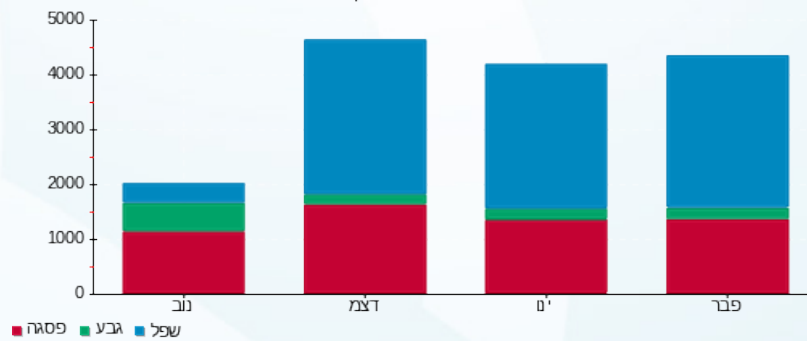

02/03/20 תאריך הפקה:
 29/02/20 תאריך קריאה נוכחית:
 01/02/20 תאריך קריאה קודמת:

שם דייר: 248-קיווי
 שם אתר: קניון אבנת

לקוח/ה נכבד/ה, אנו מתכבדים להגיש את חישוב צריכת החשמל לתקופה 01/02/20 - 29/02/20:

248-קיווי - 3 - 00024317(3x25)

סוג תעריף	סוג צריכה	קריאה קודמת	קריאה נוכחית	סה"כ צריכה בקוט"ש	מחיר לקוט"ש בא"ג	סה"כ לתשלום
			29/02/20	01/02/20	פרטי חשבון עבור תאריכים:	
777	פסגה	207,738.79	207,796.54	57.75	93.10	53.77 ₪
778	גבע	113,797.40	113,824.23	26.83	56.22	15.08 ₪
779	שפל	90,752.79	90,946.91	194.12	34.70	67.36 ₪

חלק יחסי מצריכת חשמל מגדלי קירור

סוג תעריף	סוג צריכה	קריאה קודמת	קריאה נוכחית	סה"כ צריכה בקוט"ש	מחיר לקוט"ש בא"ג	סה"כ לתשלום
			29/02/20	01/02/20	פרטי חשבון עבור תאריכים:	
777	פסגה			110.822	93.10	103.18 ₪
778	גבע			16.503	56.22	9.28 ₪
779	שפל			227.928	34.70	79.09 ₪

סה"כ לדייר:

פסגה	גבע	שפל	סה"כ	שיא ביקוש
168.57	43.33	422.05	633.95	7.43
156.94 ₪	24.36 ₪	146.45 ₪	327.75 ₪	

סה"כ צריכה
 סה"כ לתשלום

200.95 ₪	תשלום קבוע	
2.59 ₪	תשלום עבור גודל חיבור בKVA (3x25)	
531.29 ₪	סה"כ לתשלום	לא כולל מע"מ

התפלגות חיוב בש"ח לפי תע"ז

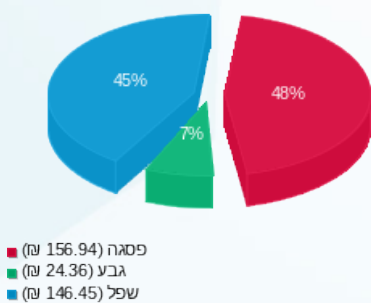

הסטוריית צריכה בקוט"ש

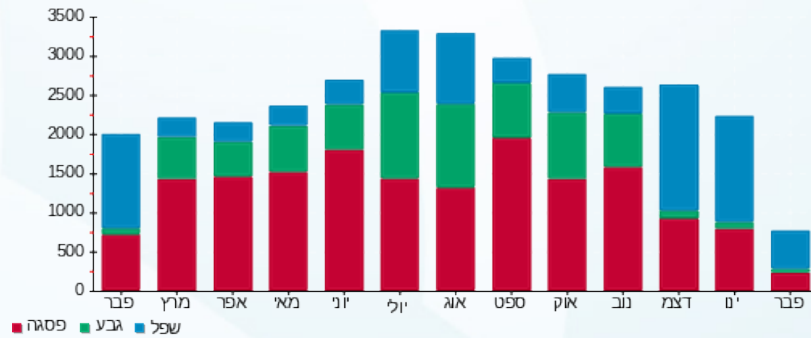

02/03/20 תאריך הפקה:
 29/02/20 תאריך קריאה נוכחית:
 01/02/20 תאריך קריאה קודמת:

שם דייר: 249 בובי בראון
 שם אתר: קניון אבנת

לקוח/ה נכבד/ה, אנו מתכבדים להגיש את חישוב צריכת החשמל לתקופה 01/02/20 - 29/02/20:

בובי בראון - 1 - 16048038(3x40)

סוג תעריף	סוג צריכה	קריאה קודמת	קריאה נוכחית	סה"כ צריכה בקוט"ש	מחיר לקוט"ש בא"ג	סה"כ לתשלום
			29/02/20	01/02/20	פרטי חשבון עבור תאריכים:	
777	פסגה	47,303.90	47,943.85	639.95	93.10	595.79 ₪
778	גבע	18,328.75	18,410.10	81.35	56.22	45.73 ₪
779	שפל	24,112.85	25,227.90	1,115.05	34.70	386.92 ₪

חלק יחסי מצריכת חשמל מגדלי קירור

סוג תעריף	סוג צריכה	קריאה קודמת	קריאה נוכחית	סה"כ צריכה בקוט"ש	מחיר לקוט"ש בא"ג	סה"כ לתשלום
			29/02/20	01/02/20	פרטי חשבון עבור תאריכים:	
777	פסגה			58.050	93.10	54.04 ₪
778	גבע			8.645	56.22	4.86 ₪
779	שפל			119.391	34.70	41.43 ₪

סה"כ לדייר:

פסגה	גבע	שפל	סה"כ	שיא ביקוש
698.00	89.99	1,234.44	2,022.43	8.50
₪ 649.84	₪ 50.59	₪ 428.35	₪ 1,128.78	

סה"כ צריכה
 סה"כ לתשלום

200.95 ₪	תשלום קבוע	
4.14 ₪	תשלום עבור גודל חיבור בKVA (3x40)	
1,333.88 ₪	סה"כ לתשלום	לא כולל מע"מ

התפלגות חיוב בש"ח לפי תע"ז

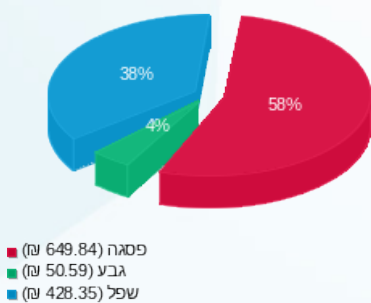

הסטוריית צריכה בקוט"ש

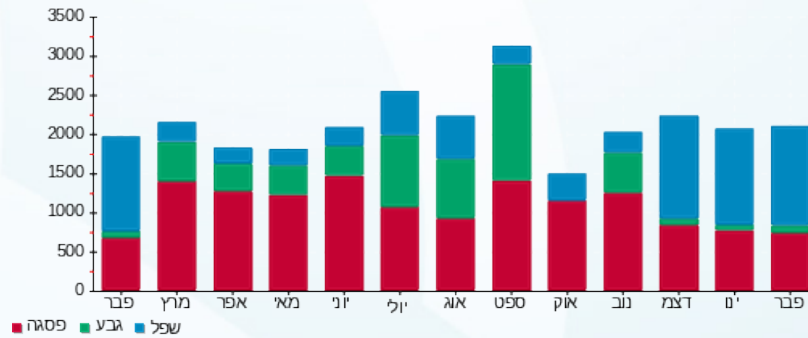



02/03/20 תאריך הפקה:
 29/02/20 תאריך קריאה נוכחית:
 01/02/20 תאריך קריאה קודמת:

שם דייר: 249-250 ביגה
שם אתר: קניון אבנת

לקוח/ה נכבד/ה, אנו מתכבדים להגיש את חישוב צריכת החשמל לתקופה 01/02/20 - 29/02/20:

249-250 ביגה - 2 - 00024622(3x100)

סוג תעריף	סוג צריכה	קריאה קודמת	קריאה נוכחית	סה"כ צריכה בקוט"ש	מחיר לקוט"ש בא"ג	סה"כ לתשלום
פרטי חשבון עבור תאריכים:						
		01/02/20	29/02/20			
777	פסגה	322,478.28	325,849.88	3,371.59	93.10	3,138.95 ₪
778	גבע	132,954.72	133,857.67	902.94	56.22	507.64 ₪
779	שפל	272,732.83	281,064.12	8,331.30	34.70	2,890.96 ₪

מיזוג אוויר

סוג תעריף	סוג צריכה	קריאה קודמת	קריאה נוכחית	סה"כ צריכה בקוט"ש	מחיר לקוט"ש בא"ג	סה"כ לתשלום
פרטי חשבון עבור תאריכים:						
		01/02/20	29/02/20			
777	פסגה			140.726	93.10	131.02 ₪
778	גבע			20.956	56.22	11.78 ₪
779	שפל			289.432	34.70	100.43 ₪

מנדפים להעמסה

סוג תעריף	סוג צריכה	קריאה קודמת	קריאה נוכחית	סה"כ צריכה בקוט"ש	מחיר לקוט"ש בא"ג	סה"כ לתשלום
פרטי חשבון עבור תאריכים:						
		01/02/20	29/02/20			
777	פסגה			565.221	93.10	526.22 ₪
778	גבע			89.408	56.22	50.27 ₪
779	שפל			1,609.410	34.70	558.47 ₪

סה"כ לדייר:

פסגה	גבע	שפל	סה"כ	שיא ביקוש
4,077.54	1,013.31	10,230.14	15,320.99	42.36
₪ 3,796.19	₪ 569.68	₪ 3,549.86	₪ 7,915.73	

סה"כ צריכה
 סה"כ לתשלום

200.95 ₪	תשלום קבוע	
10.36 ₪	תשלום עבור גודל חיבור בKVA (3x100)	
8,127.04 ₪	סה"כ לתשלום	לא כולל מע"מ





התפלגות חיוב בש"ח לפי תעו"ז

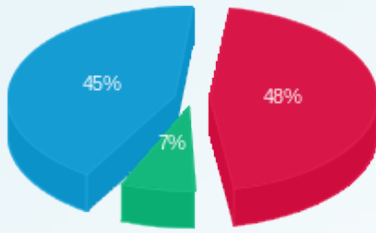

■ פסגה (3,796.19 ש"ח)
■ גבע (569.68 ש"ח)
■ שפל (3,549.86 ש"ח)

הסטוריית צריכה בקוט"ש

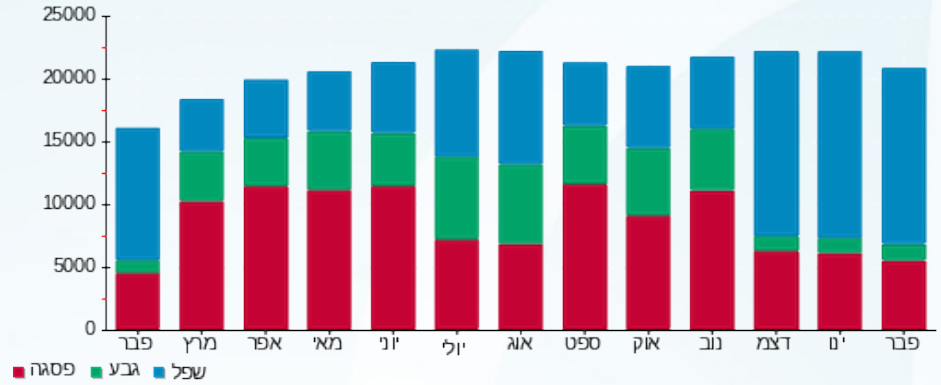



02/03/20

תאריך הפקדה:

שם דייר: 249.1-מחסן רולדין

29/02/20

תאריך קריאה נוכחית:

שם אתר: קניון אבנת

01/02/20

תאריך קריאה קודמת:

לקוח/ה נכבד/ה, אנו מתכבדים להגיש את חישוב צריכת החשמל לתקופה 01/02/20 - 29/02/20:

249.1-מחסן רולדין - 7 - 00023702(0x0)

סוג תעריף	סוג צריכה	קריאה קודמת	קריאה נוכחית	סה"כ צריכה בקוט"ש	מחיר לקוט"ש בא"ג	סה"כ לתשלום
		01/02/20	29/02/20			
777	פסגה	58,699.53	58,900.24	200.70	93.10	186.85 ₪
778	גבע	52,618.37	52,718.96	100.59	56.22	56.55 ₪
779	שפל	86,837.11	87,586.15	749.04	34.70	259.92 ₪

סה"כ לדיר:

פסגה	גבע	שפל	סה"כ	שיא ביקוש
200.70	100.59	749.04	1,050.33	2.58
186.85 ₪	56.55 ₪	259.92 ₪	503.32 ₪	

סה"כ צריכה

סה"כ לתשלום

200.95 ₪	תשלום קבוע	
0.00 ₪	תשלום עבור גודל חיבור בKVA (0x0)	
704.27 ₪	סה"כ לתשלום	לא כולל מע"מ

התפלגות חיוב בש"ח לפי תעו"ז

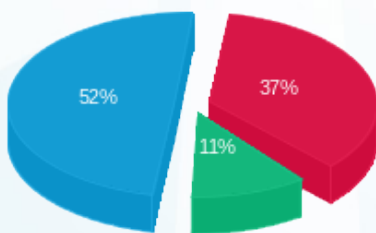

- פסגה (186.85 ₪) - 52%
- גבע (56.55 ₪) - 11%
- שפל (259.92 ₪) - 37%

הסטוריית צריכה בקוט"ש

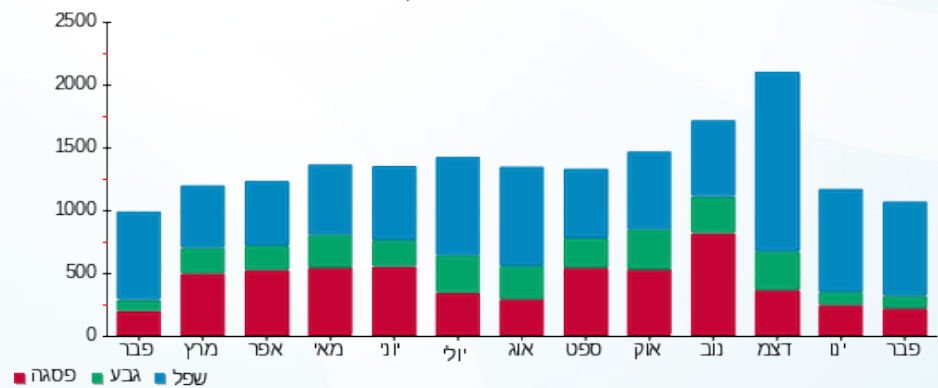

- פסגה
- גבע
- שפל





02/03/20

תאריך הפקדה:

שם דייר: 249.2 ביגה

29/02/20

תאריך קריאה נוכחית:

שם אתר: קניון אבנת

01/02/20

תאריך קריאה קודמת:

לקוח/ה נכבד/ה, אנו מתכבדים להגיש את חישוב צריכת החשמל לתקופה 01/02/20 - 29/02/20:

249.2 ביגה - 4 - 00024309(0x0)

סוג תעריף	סוג צריכה	קריאה קודמת	קריאה נוכחית	סה"כ צריכה בקוט"ש	מחיר לקוט"ש בא"ג	סה"כ לתשלום
פרטי חשבון עבור תאריכים:						
777	פסגה	01/02/20	29/02/20	423.58	93.10	394.35 ₪
778	גבע	101,212.49	101,422.59	210.10	56.22	118.12 ₪
779	שפל	194,581.11	196,193.07	1,611.96	34.70	559.35 ₪

סה"כ לדייר:

פסגה	גבע	שפל	סה"כ	שיא ביקוש
423.58	210.10	1,611.96	2,245.64	4.64
₪ 394.35	₪ 118.12	₪ 559.35	₪ 1,071.82	

סה"כ צריכה

סה"כ לתשלום

200.95 ₪	תשלום קבוע	
0.00 ₪	תשלום עבור גודל חיבור בKVA (0x0)	
1,272.77 ₪	סה"כ לתשלום	לא כולל מע"מ

התפלגות חיוב בש"ח לפי תע"ז

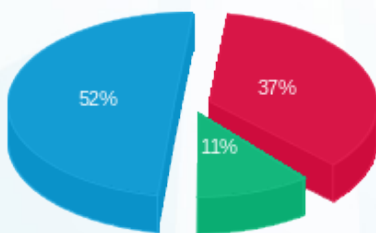

- פסגה (₪ 394.35)
- גבע (₪ 118.12)
- שפל (₪ 559.35)

הסטוריית צריכה בקוט"ש

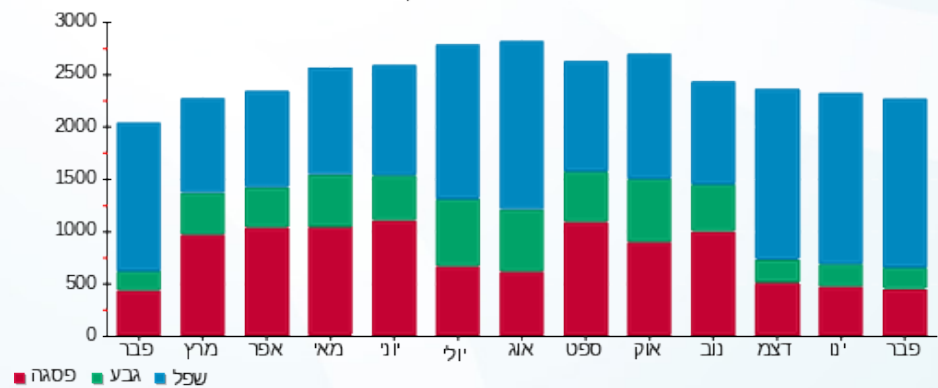

- פסגה
- גבע
- שפל



02/03/20 תאריך הפקה:
 29/02/20 תאריך קריאה נוכחית:
 01/02/20 תאריך קריאה קודמת:

שם דייר: 251- גנטלמן
 שם אתר: קניון אבנת

לקוח/ה נכבד/ה, אנו מתכבדים להגיש את חישוב צריכת החשמל לתקופה 01/02/20 - 29/02/20:

251- גנטלמן - 2 - 00024317(3x40)

סוג תעריף	סוג צריכה	קריאה קודמת	קריאה נוכחית	סה"כ צריכה בקוט"ש	מחיר לקוט"ש בא"ג	סה"כ לתשלום
			29/02/20	01/02/20	פרטי חשבון עבור תאריכים:	
777	פסגה	257,232.02	258,298.52	1,066.50	93.10	992.91 ₪
778	גבע	121,474.77	121,584.12	109.36	56.22	61.48 ₪
779	שפל	109,139.65	110,760.010	1,620.36	34.70	562.27 ₪

חלק יחסי מצריכת חשמל מגדלי קירור

סוג תעריף	סוג צריכה	קריאה קודמת	קריאה נוכחית	סה"כ צריכה בקוט"ש	מחיר לקוט"ש בא"ג	סה"כ לתשלום
			29/02/20	01/02/20	פרטי חשבון עבור תאריכים:	
777	פסגה			98.508	93.10	91.71 ₪
778	גבע			14.669	56.22	8.25 ₪
779	שפל			202.602	34.70	70.30 ₪

סה"כ לדירה:

פסגה	גבע	שפל	סה"כ	שיא ביקוש
1,165.01	124.03	1,822.96	3,112.00	10.14
₪ 1,084.62	₪ 69.73	₪ 632.57	₪ 1,786.92	

סה"כ צריכה
 סה"כ לתשלום

200.95 ₪	תשלום קבוע	
4.14 ₪	תשלום עבור גודל חיבור בKVA (3x40)	
1,992.01 ₪	סה"כ לתשלום	לא כולל מע"מ

התפלגות חיוב בש"ח לפי תע"ז

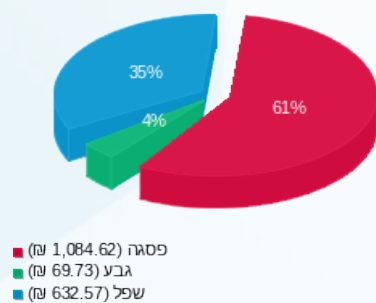

הסטוריית צריכה בקוט"ש

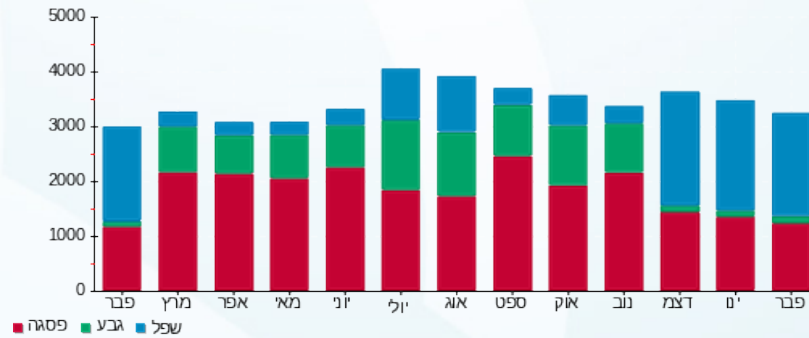

02/03/20 תאריך הפקה:
 29/02/20 תאריך קריאה נוכחית:
 01/02/20 תאריך קריאה קודמת:

שם דייר: 253-הבורסה לתכשיטים
 שם אתר: קניון אבנת

לקוח/ה נכבד/ה, אנו מתכבדים להגיש את חישוב צריכת החשמל לתקופה 01/02/20 - 29/02/20:

253-הבורסה לתכשיטים - 6 - 00024317(3x25)

סוג תעריף	סוג צריכה	קריאה קודמת	קריאה נוכחית	סה"כ צריכה בקוט"ש	מחיר לקוט"ש בא"ג	סה"כ לתשלום
			29/02/20	01/02/20	פרטי חשבון עבור תאריכים:	
777	פסגה	169,768.17	170,146.84	378.67	93.10	352.54 ₪
778	גבע	98,187.60	98,231.63	44.03	56.22	24.75 ₪
779	שפל	53,416.25	54,024.16	607.91	34.70	210.95 ₪

חלק יחסי מצריכת חשמל מגדלי קירור

סוג תעריף	סוג צריכה	קריאה קודמת	קריאה נוכחית	סה"כ צריכה בקוט"ש	מחיר לקוט"ש בא"ג	סה"כ לתשלום
			29/02/20	01/02/20	פרטי חשבון עבור תאריכים:	
777	פסגה			68.604	93.10	63.87 ₪
778	גבע			10.216	56.22	5.74 ₪
779	שפל			141.098	34.70	48.96 ₪

סה"כ לדירה:

פסגה	גבע	שפל	סה"כ	שיא ביקוש
447.27	54.25	749.01	1,250.53	4.75
₪ 416.41	₪ 30.50	₪ 259.91	₪ 706.81	

סה"כ צריכה
 סה"כ לתשלום

200.95 ₪	תשלום קבוע	
2.59 ₪	תשלום עבור גודל חיבור בKVA (3x25)	
910.35 ₪	סה"כ לתשלום	לא כולל מע"מ

התפלגות חיוב בש"ח לפי תע"ז

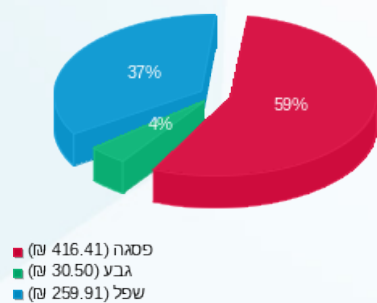

הסטוריית צריכה בקוט"ש

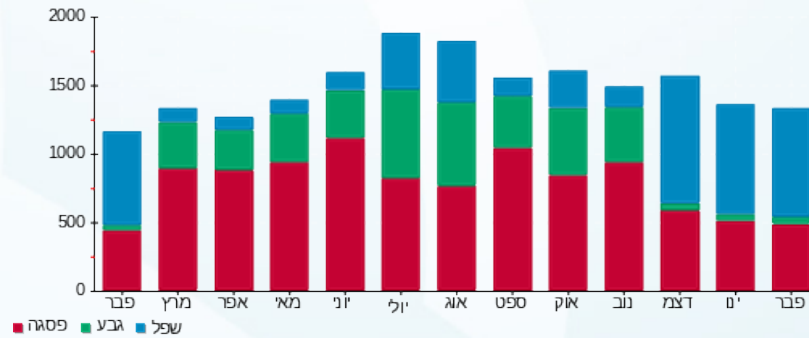

02/03/20 תאריך הפקה:
 29/02/20 תאריך קריאה נוכחית:
 01/02/20 תאריך קריאה קודמת:

שם דייר: 254-היינס
 שם אתר: קניון אבנת

לקוח/ה נכבד/ה, אנו מתכבדים להגיש את חישוב צריכת החשמל לתקופה 01/02/20 - 29/02/20:

254-היינס - 7 - 00024318 (3x63)

סוג תעריף	סוג צריכה	קריאה קודמת	קריאה נוכחית	סה"כ צריכה בקוט"ש	מחיר לקוט"ש בא"ג	סה"כ לתשלום
פרטי חשבון עבור תאריכים:			01/02/20	29/02/20		
777	פסגה	461,869.60	462,625.64	756.04	93.10	703.87 ₪
778	גבע	288,031.28	288,128.37	97.09	56.22	54.58 ₪
779	שפל	162,742.83	164,001.75	1,258.92	34.70	436.85 ₪

חלק יחסי מצריכת חשמל מגדלי קירור

סוג תעריף	סוג צריכה	קריאה קודמת	קריאה נוכחית	סה"כ צריכה בקוט"ש	מחיר לקוט"ש בא"ג	סה"כ לתשלום
פרטי חשבון עבור תאריכים:			01/02/20	29/02/20		
777	פסגה			191.740	93.10	178.51 ₪
778	גבע			28.553	56.22	16.05 ₪
779	שפל			394.351	34.70	136.84 ₪

סה"כ לדייר:

פסגה	גבע	שפל	סה"כ	שיא ביקוש
947.78	125.64	1,653.28	2,726.69	17.50
₪ 882.38	₪ 70.64	₪ 573.69	₪ 1,526.70	

סה"כ צריכה
 סה"כ לתשלום

200.95 ₪	תשלום קבוע	
6.53 ₪	תשלום עבור גודל חיבור בKVA (3x63)	
1,734.18 ₪	סה"כ לתשלום	לא כולל מע"מ

התפלגות חיוב בש"ח לפי תע"ז

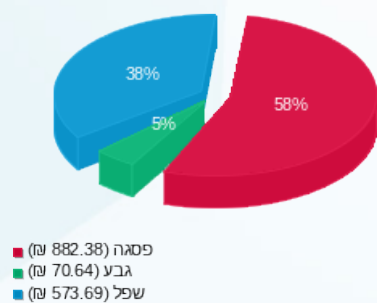

הסטוריית צריכה בקוט"ש

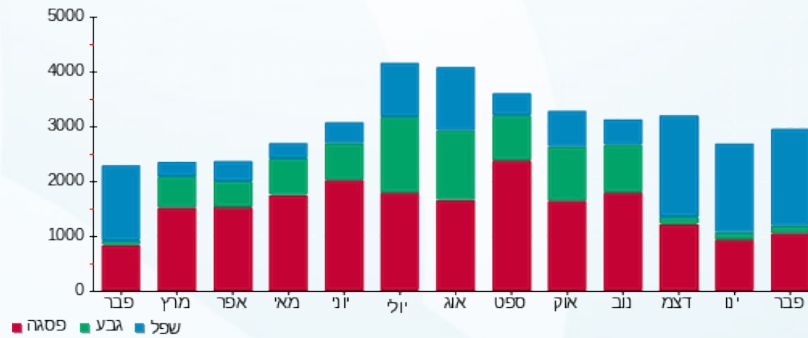

02/03/20 תאריך הפקה:
 29/02/20 תאריך קריאה נוכחית:
 01/02/20 תאריך קריאה קודמת:

שם דייר: 254.1 נעלי פאפיה
 שם אתר: קניון אבנת

לקוח/ה נכבד/ה, אנו מתכבדים להגיש את חישוב צריכת החשמל לתקופה 01/02/20 - 29/02/20:

254.1 נעלי פאפיה - 3 - 16048038 (3x40)

סוג תעריף	סוג צריכה	קריאה קודמת	קריאה נוכחית	סה"כ צריכה בקוט"ש	מחיר לקוט"ש בא"ג	סה"כ לתשלום
			29/02/20	01/02/20	פרטי חשבון עבור תאריכים:	
777	פסגה	34,057.75	34,467.75	410.00	93.10	381.71 ₪
778	גבע	12,883.65	12,933.50	49.85	56.22	28.03 ₪
779	שפל	12,408.40	13,066.15	657.75	34.70	228.24 ₪

חלק יחסי מצריכת חשמל מגדלי קירור

סוג תעריף	סוג צריכה	קריאה קודמת	קריאה נוכחית	סה"כ צריכה בקוט"ש	מחיר לקוט"ש בא"ג	סה"כ לתשלום
			29/02/20	01/02/20	פרטי חשבון עבור תאריכים:	
777	פסגה			137.208	93.10	127.74 ₪
778	גבע			20.433	56.22	11.49 ₪
779	שפל			282.196	34.70	97.92 ₪

סה"כ לדייר:

פסגה	גבע	שפל	סה"כ	שיא ביקוש
547.21	70.28	939.95	1,557.44	5.27
₪ 509.45	₪ 39.51	₪ 326.16	₪ 875.12	

סה"כ צריכה
 סה"כ לתשלום

200.95 ₪	תשלום קבוע	
4.14 ₪	תשלום עבור גודל חיבור ב KVA (3x40)	
1,080.22 ₪	סה"כ לתשלום	לא כולל מע"מ

התפלגות חיוב בש"ח לפי תע"ז

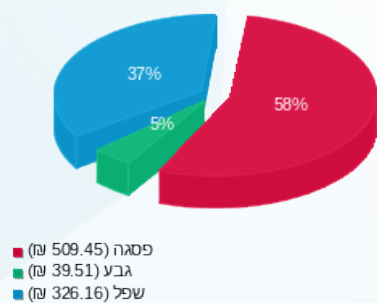

הסטוריית צריכה בקוט"ש

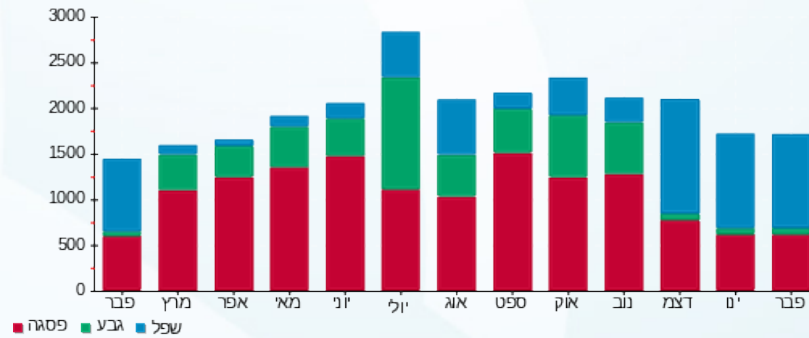



02/03/20

תאריך הפקה:

שם דייר: 254.2 - תפור עלי

29/02/20

תאריך קריאה נוכחית:

שם אתר: קניון אבנת

01/02/20

תאריך קריאה קודמת:

לקוח/ה נכבד/ה, אנו מתכבדים להגיש את חישוב צריכת החשמל לתקופה 01/02/20 - 29/02/20:

254.2 - תפור עלי - 7 - 00024317 (3x20)

סוג תעריף	סוג צריכה	קריאה קודמת	קריאה נוכחית	סה"כ צריכה בקוט"ש	מחיר לקוט"ש בא"ג	סה"כ לתשלום
פרטי חשבון עבור תאריכים:						
777	פסגה	01/02/20	29/02/20	472.47	93.10	439.87 ₪
778	גבע	75,395.77	75,434.78	39.01	56.22	21.93 ₪
779	שפל	47,509.24	48,122.09	612.84	34.70	212.66 ₪

חלק יחסי מצריכת חשמל מגדלי קירור

סוג תעריף	סוג צריכה	קריאה קודמת	קריאה נוכחית	סה"כ צריכה בקוט"ש	מחיר לקוט"ש בא"ג	סה"כ לתשלום
פרטי חשבון עבור תאריכים:						
777	פסגה	01/02/20	29/02/20	84.436	93.10	78.61 ₪
778	גבע			12.574	56.22	7.07 ₪
779	שפל			173.659	34.70	60.26 ₪

סה"כ לדייר:

פסגה	גבע	שפל	סה"כ	שיא ביקוש
556.90	51.58	786.50	1,394.99	6.92
₪ 518.48	₪ 29.00	₪ 272.92	₪ 820.39	

סה"כ צריכה

סה"כ לתשלום

200.95 ₪	תשלום קבוע	
2.07 ₪	תשלום עבור גודל חיבור ב KVA (3x20)	
1,023.42 ₪	סה"כ לתשלום	לא כולל מע"מ

התפלגות חיוב בש"ח לפי תע"ז

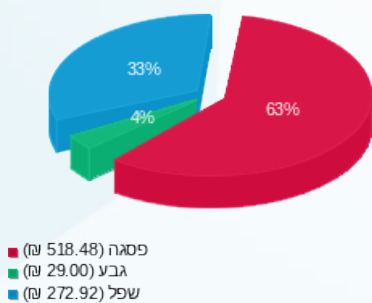

הסטוריית צריכה בקוט"ש

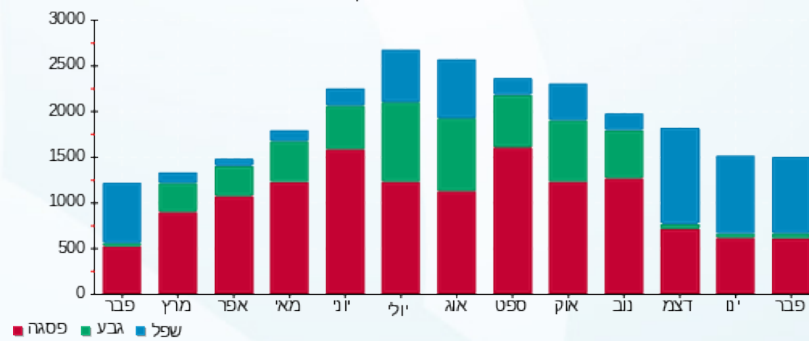

02/03/20 תאריך הפקה:
 29/02/20 תאריך קריאה נוכחית:
 01/02/20 תאריך קריאה קודמת:

שם דייר: 254.2.1 - מחסן תפור עליו
 שם אתר: קניון אבנת

לקוח/ה נכבד/ה, אנו מתכבדים להגיש את חישוב צריכת החשמל לתקופה 01/02/20 - 29/02/20:

254.2.1 - מחסן תפור עליו - 8 - 00024310(0x0)

סוג תעריף	סוג צריכה	קריאה קודמת	קריאה נוכחית	סה"כ צריכה בקוט"ש	מחיר לקוט"ש בא"ג	סה"כ לתשלום
פרטי חשבון עבור תאריכים:						
777	פסגה	01/02/20	29/02/20	16.29	93.10	15.16 ₪
778	גבע	8,326.58	8,329.64	3.06	56.22	1.72 ₪
779	שפל	20,219.35	20,255.78	36.43	34.70	12.64 ₪

סה"כ לדייר:

פסגה	גבע	שפל	סה"כ	שיא ביקוש
16.29	3.06	36.43	55.78	0.87
15.16 ₪	1.72 ₪	12.64 ₪	29.53 ₪	

סה"כ צריכה
 סה"כ לתשלום

200.95 ₪	תשלום קבוע	
0.00 ₪	תשלום עבור גודל חיבור בKVA (0x0)	
230.48 ₪	סה"כ לתשלום	לא כולל מע"מ

התפלגות חיוב בש"ח לפי תעו"ז

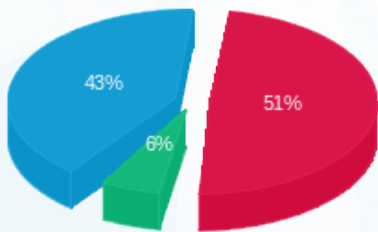

פסגה (15.16 ₪) - 43%
 גבע (1.72 ₪) - 6%
 שפל (12.64 ₪) - 51%

הסטוריית צריכה בקוט"ש

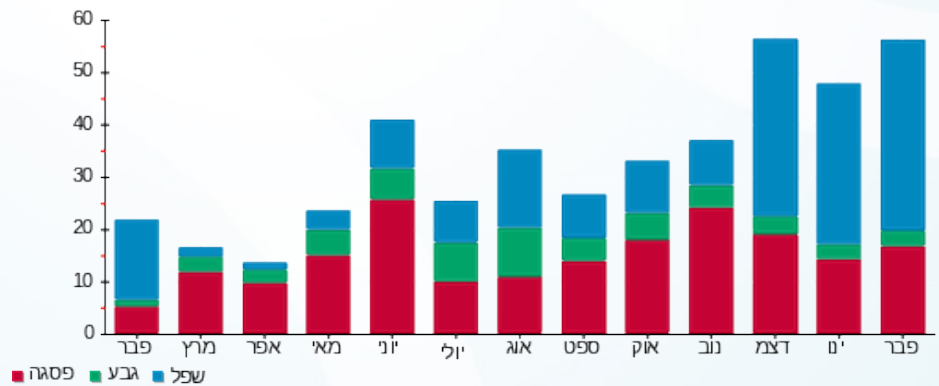



02/03/20

תאריך הפקה:

שם דייר: 255-גלי

29/02/20

תאריך קריאה נוכחית:

שם אתר: קניון אבנת

01/02/20

תאריך קריאה קודמת:

לקוח/ה נכבד/ה, אנו מתכבדים להגיש את חישוב צריכת החשמל לתקופה 29/02/20 - 01/02/20:

255-גלי - 1 - 00024318(3x63)

סוג תעריף	סוג צריכה	קריאה קודמת	קריאה נוכחית	סה"כ צריכה בקוט"ש	מחיר לקוט"ש בא"ג	סה"כ לתשלום
פרטי חשבון עבור תאריכים:						
777	פסגה	01/02/20	29/02/20	369.21	93.10	343.73 ₪
778	גבע	403,613.36	403,678.55	65.19	56.22	36.65 ₪
779	שפל	194,551.32	195,227.23	675.90	34.70	234.54 ₪

חלק יחסי מצריכת חשמל מגדלי קירור

סוג תעריף	סוג צריכה	קריאה קודמת	קריאה נוכחית	סה"כ צריכה בקוט"ש	מחיר לקוט"ש בא"ג	סה"כ לתשלום
פרטי חשבון עבור תאריכים:						
777	פסגה	01/02/20	29/02/20	371.165	93.10	345.56 ₪
778	גבע			55.273	56.22	31.07 ₪
779	שפל			763.377	34.70	264.89 ₪

סה"כ לדירה:

פסגה	גבע	שפל	סה"כ	שיא ביקוש
740.37	120.47	1,439.28	2,300.12	5.84
₪ 689.29	₪ 67.73	₪ 499.43	₪ 1,256.44	

סה"כ צריכה

סה"כ לתשלום

200.95 ₪	תשלום קבוע	
6.53 ₪	תשלום עבור גודל חיבור בKVA (3x63)	
1,463.92 ₪	סה"כ לתשלום	לא כולל מע"מ

התפלגות חיוב בש"ח לפי תע"ז

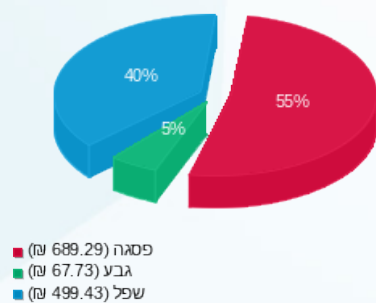

הסטוריית צריכה בקוט"ש

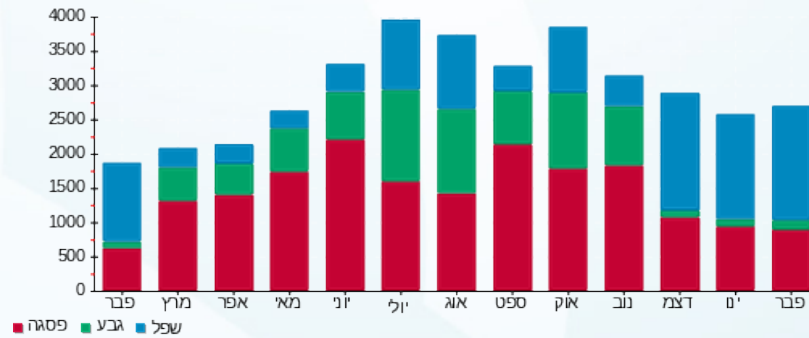

02/03/20 תאריך הפקה:
 29/02/20 תאריך קריאה נוכחית:
 01/02/20 תאריך קריאה קודמת:

שם דייר: 257-צומת ספרים
 שם אתר: קניון אבנת

לקוח/ה נכבד/ה, אנו מתכבדים להגיש את חישוב צריכת החשמל לתקופה 01/02/20 - 29/02/20:

257-צומת ספרים - 3 - 00024318(3x63)

סוג תעריף	סוג צריכה	קריאה קודמת	קריאה נוכחית	סה"כ צריכה בקוט"ש	מחיר לקוט"ש בא"ג	סה"כ לתשלום
			29/02/20	01/02/20	פרטי חשבון עבור תאריכים:	
777	פסגה	505,204.60	506,520.40	1,315.80	93.10	1,225.01 ₪
778	גבע	290,781.89	290,941.14	159.25	56.22	89.53 ₪
779	שפל	189,069.66	191,306.33	2,236.67	34.70	776.12 ₪

חלק יחסי מצריכת חשמל מגדלי קירור

סוג תעריף	סוג צריכה	קריאה קודמת	קריאה נוכחית	סה"כ צריכה בקוט"ש	מחיר לקוט"ש בא"ג	סה"כ לתשלום
			29/02/20	01/02/20	פרטי חשבון עבור תאריכים:	
777	פסגה			371.165	93.10	345.56 ₪
778	גבע			55.273	56.22	31.07 ₪
779	שפל			763.377	34.70	264.89 ₪

סה"כ לדייר:

פסגה	גבע	שפל	סה"כ	שיא ביקוש
1,686.97	214.53	3,000.05	4,901.54	17.44
1,570.57 ₪	120.61 ₪	1,041.02 ₪	2,732.19 ₪	

סה"כ צריכה
 סה"כ לתשלום

200.95 ₪	תשלום קבוע	
6.53 ₪	תשלום עבור גודל חיבור בKVA (3x63)	
2,939.67 ₪	סה"כ לתשלום	לא כולל מע"מ

התפלגות חיוב בש"ח לפי תע"ז

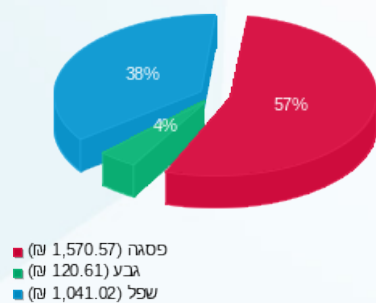

הסטוריית צריכה בקוט"ש

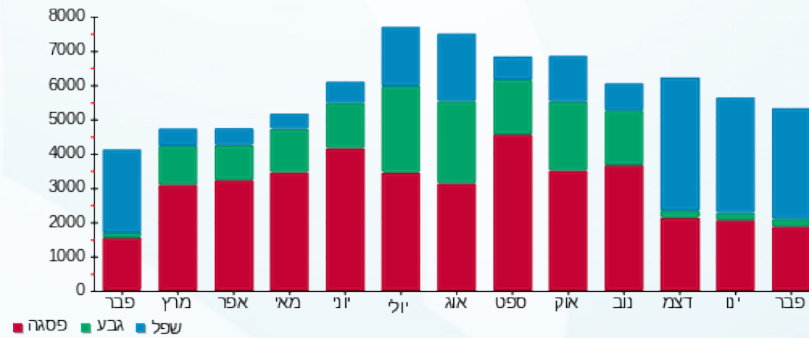



02/03/20

תאריך הפקה:

שם דייר: 258-לורד קיטש

29/02/20

תאריך קריאה נוכחית:

שם אתר: קניון אבנת

01/02/20

תאריך קריאה קודמת:

לקוח/ה נכבד/ה, אנו מתכבדים להגיש את חישוב צריכת החשמל לתקופה 01/02/20 - 29/02/20:

258-לורד קיטש - 2 - 00024318(3x40)

סוג תעריף	סוג צריכה	קריאה קודמת	קריאה נוכחית	סה"כ צריכה בקוט"ש	מחיר לקוט"ש בא"ג	סה"כ לתשלום
פרטי חשבון עבור תאריכים:						
777	פסגה	01/02/20	29/02/20	420.77	93.10	391.74 ₪
778	גבע	161,364.89	161,423.72	58.83	56.22	33.08 ₪
779	שפל	96,786.57	97,605.90	819.33	34.70	284.31 ₪

חלק יחסי מצריכת חשמל מגדלי קירור

סוג תעריף	סוג צריכה	קריאה קודמת	קריאה נוכחית	סה"כ צריכה בקוט"ש	מחיר לקוט"ש בא"ג	סה"כ לתשלום
פרטי חשבון עבור תאריכים:						
777	פסגה	01/02/20	29/02/20	172.390	93.10	160.49 ₪
778	גבע			25.672	56.22	14.43 ₪
779	שפל			354.554	34.70	123.03 ₪

סה"כ לדייר:

פסגה	גבע	שפל	סה"כ	שיא ביקוש
593.16	84.50	1,173.88	1,851.54	8.00
₪ 552.23	₪ 47.51	₪ 407.34	₪ 1,007.07	

סה"כ צריכה

סה"כ לתשלום

200.95 ₪	תשלום קבוע	
4.14 ₪	תשלום עבור גודל חיבור בKVA (3x40)	
1,212.17 ₪	סה"כ לתשלום	לא כולל מע"מ

התפלגות חיוב בש"ח לפי תע"ז

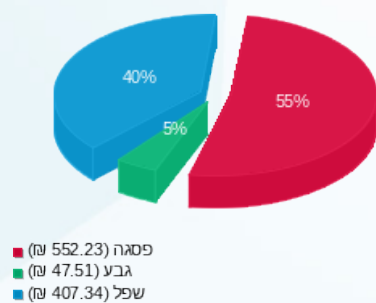

הסטוריית צריכה בקוט"ש

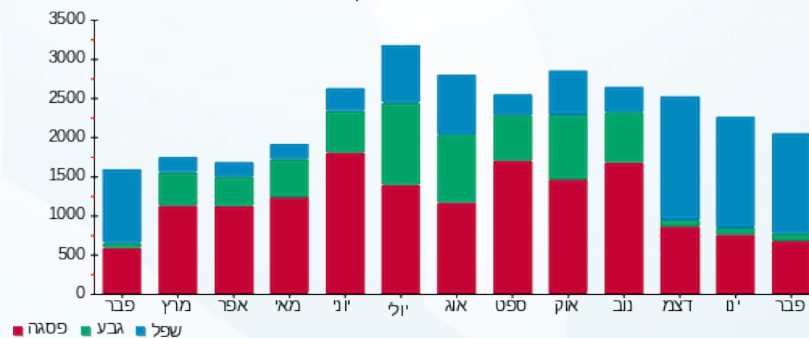

02/03/20 תאריך הפקה:
 29/02/20 תאריך קריאה נוכחית:
 01/02/20 תאריך קריאה קודמת:

שם דייר: 259-נייקי
 שם אתר: קניון אבנת

לקוח/ה נכבד/ה, אנו מתכבדים להגיש את חישוב צריכת החשמל לתקופה 01/02/20 - 29/02/20:

259-נייקי - 8 - 00024318(3x80)

סוג תעריף	סוג צריכה	קריאה קודמת	קריאה נוכחית	סה"כ צריכה בקוט"ש	מחיר לקוט"ש בא"ג	סה"כ לתשלום
			29/02/20	01/02/20	פרטי חשבון עבור תאריכים:	
777	פסגה	903,055.72	906,066.36	3,010.64	93.10	2,802.91 ₪
778	גבע	495,192.91	495,724.23	531.32	56.22	298.71 ₪
779	שפל	343,340.02	348,472.54	5,132.52	34.70	1,780.99 ₪

חלק יחסי מצריכת חשמל מגדלי קירור

סוג תעריף	סוג צריכה	קריאה קודמת	קריאה נוכחית	סה"כ צריכה בקוט"ש	מחיר לקוט"ש בא"ג	סה"כ לתשלום
			29/02/20	01/02/20	פרטי חשבון עבור תאריכים:	
777	פסגה			543.555	93.10	506.05 ₪
778	גבע			80.944	56.22	45.51 ₪
779	שפל			1,117.931	34.70	387.92 ₪

סה"כ לדירה:

פסגה	גבע	שפל	סה"כ	שיא ביקוש
3,554.20	612.26	6,250.45	10,416.91	35.30
₪ 3,308.96	₪ 344.21	₪ 2,168.91	₪ 5,822.08	

סה"כ צריכה
 סה"כ לתשלום

200.95 ₪	תשלום קבוע	
8.29 ₪	תשלום עבור גודל חיבור בKVA (3x80)	
6,031.32 ₪	סה"כ לתשלום	לא כולל מע"מ

התפלגות חיוב בש"ח לפי תע"ז

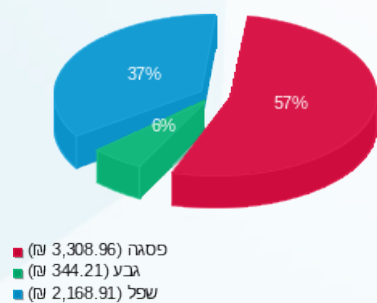

הסטוריית צריכה בקוט"ש

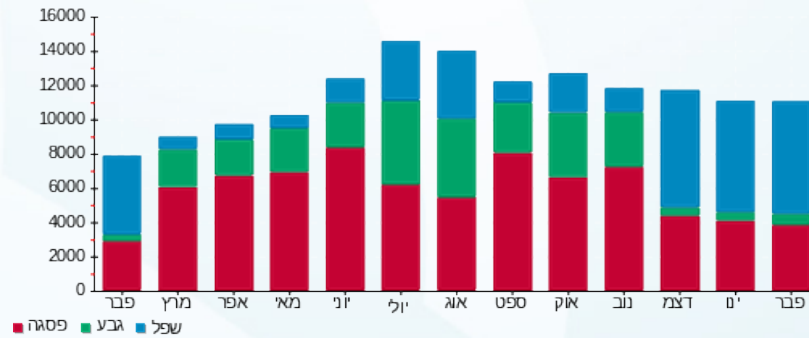

02/03/20 תאריך הפקה:
 29/02/20 תאריך קריאה נוכחית:
 01/02/20 תאריך קריאה קודמת:

שם דייר: 262-260-גולף אנד קו
 שם אתר: קניון אבנת

לקוח/ה נכבד/ה, אנו מתכבדים להגיש את חישוב צריכת החשמל לתקופה 01/02/20 - 29/02/20:

260-262-גולף אנד קו - 6 - 00024622(3x160)

סוג תעריף	סוג צריכה	קריאה קודמת	קריאה נוכחית	סה"כ צריכה בקוט"ש	מחיר לקוט"ש בא"ג	סה"כ לתשלום
פרטי חשבון עבור תאריכים:			01/02/20	29/02/20		
777	פסגה	337,693.67	341,337.22	3,643.55	93.10	3,392.15 ₪
778	גבע	126,221.25	126,646.16	424.91	56.22	238.89 ₪
779	שפל	154,548.49	159,974.21	5,425.72	34.70	1,882.72 ₪

חלק יחסי מצריכת חשמל מגדלי קירור

סוג תעריף	סוג צריכה	קריאה קודמת	קריאה נוכחית	סה"כ צריכה בקוט"ש	מחיר לקוט"ש בא"ג	סה"כ לתשלום
פרטי חשבון עבור תאריכים:			01/02/20	29/02/20		
777	פסגה			701.872	93.10	653.44 ₪
778	גבע			104.520	56.22	58.76 ₪
779	שפל			1,443.541	34.70	500.91 ₪

סה"כ לדירה:

פסגה	גבע	שפל	סה"כ	שיא ביקוש
4,345.43	529.43	6,869.26	11,744.12	49.07
₪ 4,045.59	₪ 297.65	₪ 2,383.63	₪ 6,726.87	

סה"כ צריכה
 סה"כ לתשלום

200.95 ₪	תשלום קבוע	
16.58 ₪	תשלום עבור גודל חיבור בKVA (3x160)	
6,944.40 ₪	סה"כ לתשלום	לא כולל מע"מ

התפלגות חיוב בש"ח לפי תע"ז

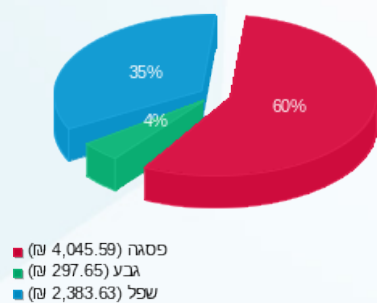

הסטוריית צריכה בקוט"ש

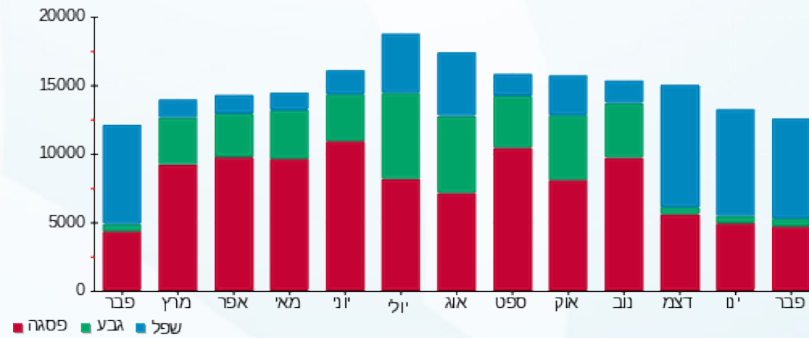

02/03/20

תאריך הפקה:

שם דייר: 263 - דלתא (פומה)

29/02/20

תאריך קריאה נוכחית:

שם אתר: קניון אבנת

01/02/20

תאריך קריאה קודמת:

לקוח/ה נכבד/ה, אנו מתכבדים להגיש את חישוב צריכת החשמל לתקופה **01/02/20 - 29/02/20**:

דלתא (פומה) - 1 - 00023699 (3x25)

סוג תעריף	סוג צריכה	קריאה קודמת	קריאה נוכחית	סה"כ צריכה בקוט"ש	מחיר לקוט"ש בא"ג	סה"כ לתשלום
			29/02/20	01/02/20	פרטי חשבון עבור תאריכים:	
777	פסגה	158,096.72	158,212.38	115.65	93.10	107.67 ₪
778	גבע	96,949.20	96,978.27	29.06	56.22	16.34 ₪
779	שפל	61,299.97	61,546.29	246.33	34.70	85.48 ₪

חלק יחסי מצריכת חשמל מגדלי קירור

סוג תעריף	סוג צריכה	קריאה קודמת	קריאה נוכחית	סה"כ צריכה בקוט"ש	מחיר לקוט"ש בא"ג	סה"כ לתשלום
			29/02/20	01/02/20	פרטי חשבון עבור תאריכים:	
777	פסגה			84.436	93.10	78.61 ₪
778	גבע			12.574	56.22	7.07 ₪
779	שפל			173.659	34.70	60.26 ₪

סה"כ לדירה:

פסגה	גבע	שפל	סה"כ	שיא ביקוש
200.09	41.64	419.99	661.71	4.25
186.28 ₪	23.41 ₪	145.74 ₪	355.43 ₪	

סה"כ צריכה
סה"כ לתשלום

200.95 ₪	תשלום קבוע	
2.59 ₪	תשלום עבור גודל חיבור בKVA (3x25)	
558.97 ₪	סה"כ לתשלום	לא כולל מע"מ

התפלגות חיוב בש"ח לפי תע"ז

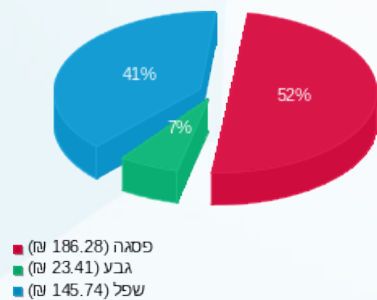

הסטוריית צריכה בקוט"ש

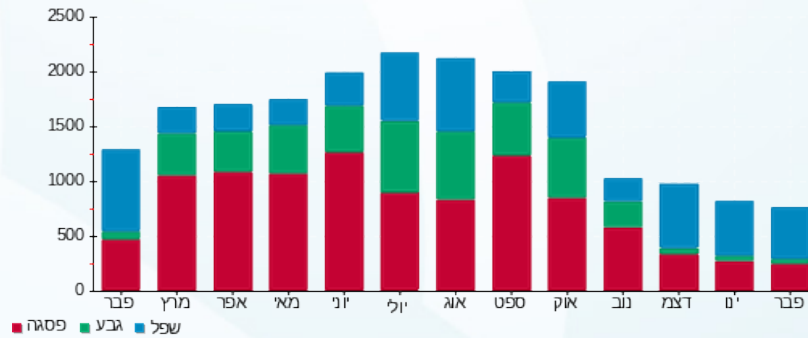

02/03/20 תאריך הפקה:
 29/02/20 תאריך קריאה נוכחית:
 01/02/20 תאריך קריאה קודמת:

שם דייר: 264-תמנון
 שם אתר: קניון אבנת

לקוח/ה נכבד/ה, אנו מתכבדים להגיש את חישוב צריכת החשמל לתקופה 01/02/20 - 29/02/20:

264-תמנון - 5 - (3x80)00013177

סוג תעריף	סוג צריכה	קריאה קודמת	קריאה נוכחית	סה"כ צריכה בקוט"ש	מחיר לקוט"ש בא"ג	סה"כ לתשלום
			29/02/20	01/02/20	פרטי חשבון עבור תאריכים:	
777	פסגה	277,505.75	278,926.91	1,421.16	93.10	1,323.10 ₪
778	גבע	108,901.81	109,118.88	217.06	56.22	122.03 ₪
779	שפל	134,062.77	136,472.38	2,409.61	34.70	836.14 ₪

חלק יחסי מצריכת חשמל מגדלי קירור

סוג תעריף	סוג צריכה	קריאה קודמת	קריאה נוכחית	סה"כ צריכה בקוט"ש	מחיר לקוט"ש בא"ג	סה"כ לתשלום
			29/02/20	01/02/20	פרטי חשבון עבור תאריכים:	
777	פסגה			397.552	93.10	370.12 ₪
778	גבע			59.202	56.22	33.28 ₪
779	שפל			817.645	34.70	283.72 ₪

סה"כ לדירה:

פסגה	גבע	שפל	סה"כ	שיא ביקוש
1,818.71	276.27	3,227.26	5,322.24	17.17
1,693.22 ₪	155.32 ₪	1,119.86 ₪	2,968.40 ₪	

סה"כ צריכה
 סה"כ לתשלום

200.95 ₪	תשלום קבוע	
8.29 ₪	תשלום עבור גודל חיבור בKVA (3x80)	
3,177.64 ₪	סה"כ לתשלום	לא כולל מע"מ

התפלגות חיוב בש"ח לפי תע"ז

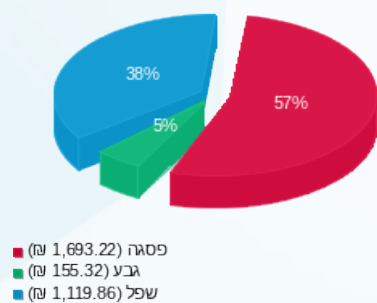

הסטוריית צריכה בקוט"ש

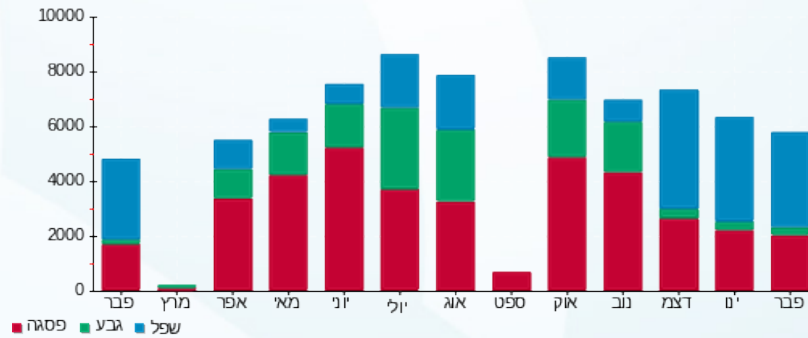



02/03/20 תאריך הפקדה:
 29/02/20 תאריך קריאה נוכחית:
 01/02/20 תאריך קריאה קודמת:

שם דייר: 265-סחוט
 שם אתר: קניון אבנת

לקוח/ה נכבד/ה, אנו מתכבדים להגיש את חישוב צריכת החשמל לתקופה 01/02/20 - 29/02/20:

265-סחוט - 7 - 00023527 (3x40)

סוג תעריף	סוג צריכה	קריאה קודמת	קריאה נוכחית	סה"כ צריכה בקוט"ש	מחיר לקוט"ש בא"ג	סה"כ לתשלום
פרטי חשבון עבור תאריכים:						
777	פסגה	01/02/20	29/02/20	820.90	93.10	764.26 ₪
778	גבע	127,657.70	127,954.66	296.96	56.22	166.95 ₪
779	שפל	233,292.00	235,747.56	2,455.55	34.70	852.08 ₪

סה"כ לדייר:

פסגה	גבע	שפל	סה"כ	שיא ביקוש
820.90	296.96	2,455.55	3,573.41	9.26
764.26 ₪	166.95 ₪	852.08 ₪	1,783.29 ₪	

סה"כ צריכה
 סה"כ לתשלום

200.95 ₪	תשלום קבוע	
4.14 ₪	תשלום עבור גודל חיבור בKVA (3x40)	
1,988.38 ₪	סה"כ לתשלום	לא כולל מע"מ

התפלגות חיוב בש"ח לפי תעו"ז

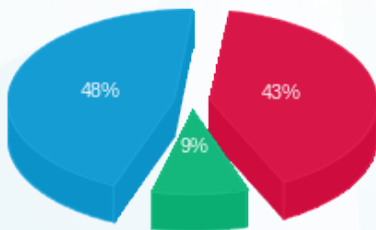

■ פסגה (764.26 ₪)
 ■ גבע (166.95 ₪)
 ■ שפל (852.08 ₪)

הסטוריית צריכה בקוט"ש

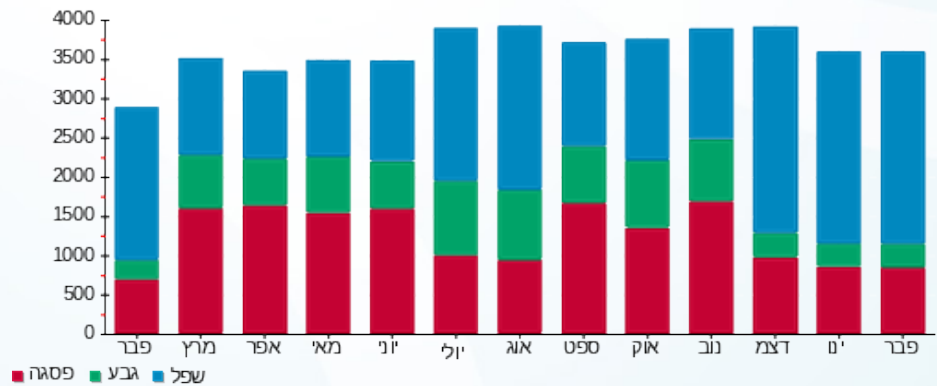



02/03/20 תאריך הפקה:
 29/02/20 תאריך קריאה נוכחית:
 01/02/20 תאריך קריאה קודמת:

שם דייר: 265.1-מחסן סחוט
 שם אתר: קניון אבנת

לקוח/ה נכבד/ה, אנו מתכבדים להגיש את חישוב צריכת החשמל לתקופה 01/02/20 - 29/02/20:

265.1-מחסן סחוט - 6 - 00024307(0x0)

סוג תעריף	סוג צריכה	קריאה קודמת	קריאה נוכחית	סה"כ צריכה בקוט"ש	מחיר לקוט"ש בא"ג	סה"כ לתשלום
פרטי חשבון עבור תאריכים:						
777	פסגה	01/02/20	29/02/20	147.39	93.10	137.22 ₪
778	גבע	35,417.35	35,490.72	73.36	56.22	41.25 ₪
779	שפל	77,074.68	77,642.66	567.98	34.70	197.09 ₪

סה"כ לדייר:

פסגה	גבע	שפל	סה"כ	שיא ביקוש
147.39	73.36	567.98	788.73	1.68
137.22 ₪	41.25 ₪	197.09 ₪	375.56 ₪	

סה"כ צריכה
 סה"כ לתשלום

200.95 ₪	תשלום קבוע	
0.00 ₪	תשלום עבור גודל חיבור בKVA (0x0)	
576.51 ₪	סה"כ לתשלום	לא כולל מע"מ

התפלגות חיוב בש"ח לפי תעו"ז

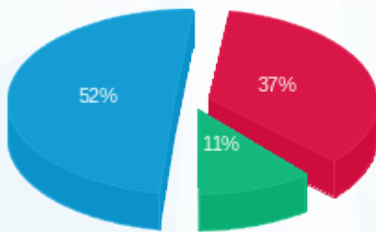

פסגה (137.22 ₪) 52%
 גבע (41.25 ₪) 11%
 שפל (197.09 ₪) 37%

הסטוריית צריכה בקוט"ש

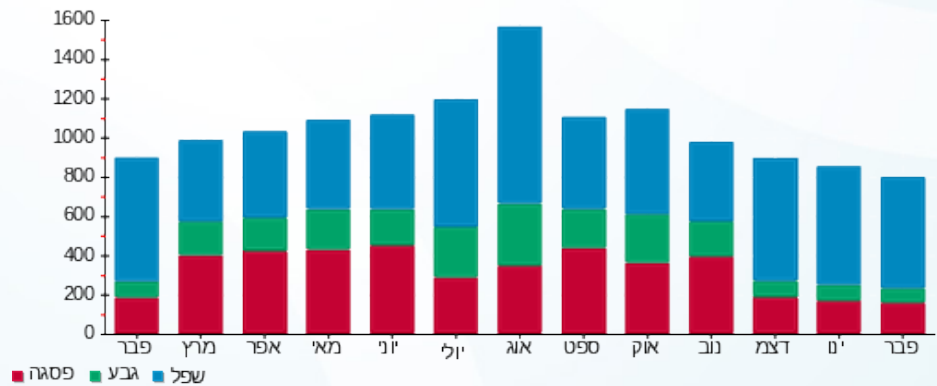



02/03/20 תאריך הפקה:
 29/02/20 תאריך קריאה נוכחית:
 01/02/20 תאריך קריאה קודמת:

שם דייר: 267-שייפ
 שם אתר: קניון אבנת

לקוח/ה נכבד/ה, אנו מתכבדים להגיש את חישוב צריכת החשמל לתקופה 01/02/20 - 29/02/20:

267-שייפ - 4 - 81011724(0x0)

סוג תעריף	סוג צריכה	קריאה קודמת	קריאה נוכחית	סה"כ צריכה בקוט"ש	מחיר לקוט"ש בא"ג	סה"כ לתשלום
פרטי חשבון עבור תאריכים:						
777	פסגה	01/02/20	29/02/20	0.00	93.10	0.00 ₪
778	גבע	699,344.40	699,344.40	0.00	56.22	0.00 ₪
779	שפל	1,270,664.45	1,270,664.45	0.00	34.70	0.00 ₪

סה"כ לדייר:

פסגה	גבע	שפל	סה"כ	שיא ביקוש
0.00	0.00	0.00	0.00	
0.00 ₪	0.00 ₪	0.00 ₪	0.00 ₪	

סה"כ צריכה
 סה"כ לתשלום

200.95 ₪	תשלום קבוע	
0.00 ₪	תשלום עבור גודל חיבור בKVA (0x0)	
200.95 ₪	סה"כ לתשלום	לא כולל מע"מ

התפלגות חיוב בש"ח לפי תעו"ז

הסטוריית צריכה בקוט"ש

פסגה (0.00 ₪)
 גבע (0.00 ₪)
 שפל (0.00 ₪)

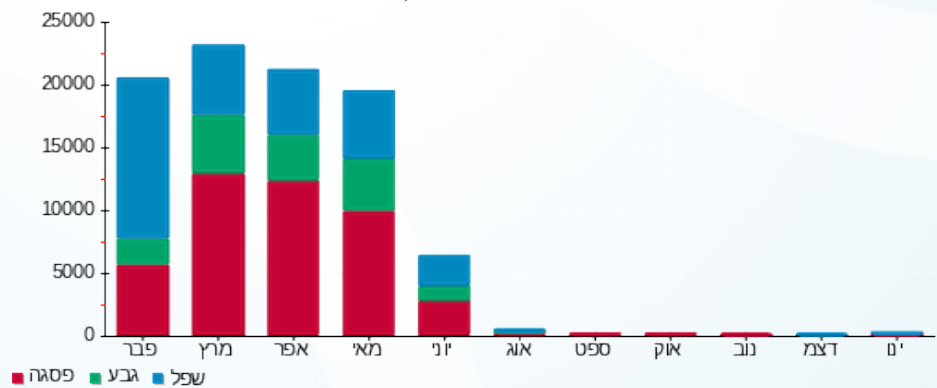



02/03/20 תאריך הפקה:
 29/02/20 תאריך קריאה נוכחית:
 01/02/20 תאריך קריאה קודמת:

שם דייר: 267.1 קניון (הולמס)
 שם אתר: קניון אבנת

לקוח/ה נכבד/ה, אנו מתכבדים להגיש את חישוב צריכת החשמל לתקופה 01/02/20 - 29/02/20:

267.1 קניון (הולמס) - 1 - 81011867(0x0)

סוג תעריף	סוג צריכה	קריאה קודמת	קריאה נוכחית	סה"כ צריכה בקוט"ש	מחיר לקוט"ש בא"ג	סה"כ לתשלום
פרטי חשבון עבור תאריכים:						
777	פסגה	01/02/20	29/02/20	0.00	93.10	0.00 ₪
778	גבע	158,560.36	158,560.36	0.00	56.22	0.00 ₪
779	שפל	297,458.03	297,458.03	0.00	34.70	0.00 ₪

סה"כ לדייר:

פסגה	גבע	שפל	סה"כ	שיא ביקוש
0.00	0.00	0.00	0.00	
0.00 ₪	0.00 ₪	0.00 ₪	0.00 ₪	

סה"כ צריכה
 סה"כ לתשלום

0.00 ₪	תשלום קבוע	
0.00 ₪	תשלום עבור גודל חיבור בKVA (0x0)	
0.00 ₪	סה"כ לתשלום	לא כולל מע"מ

התפלגות חיוב בש"ח לפי תעו"ז

הסטוריית צריכה בקוט"ש

פסגה (0.00 ₪)
 גבע (0.00 ₪)
 שפל (0.00 ₪)

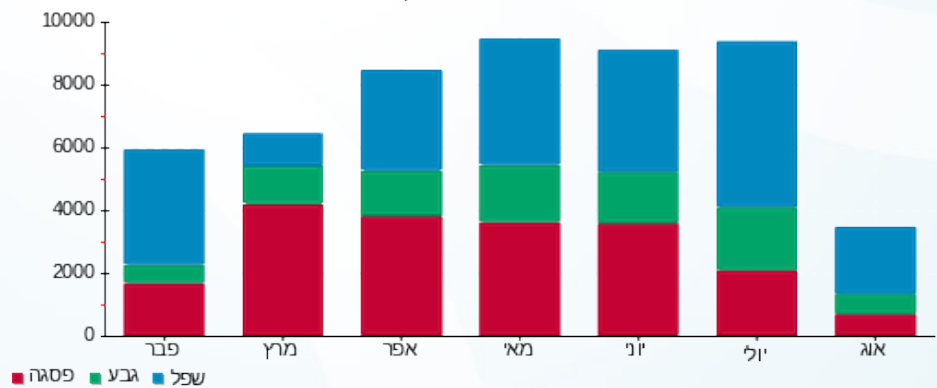



02/03/20 תאריך הפקדה:
 29/02/20 תאריך קריאה נוכחית:
 01/02/20 תאריך קריאה קודמת:

שם דייר: 267.2-קניון (הולמס)
 שם אתר: קניון אבנת

לקוח/ה נכבד/ה, אנו מתכבדים להגיש את חישוב צריכת החשמל לתקופה 01/02/20 - 29/02/20:

267.2-קניון (הולמס) - 2 - 81011867(0x0)

סוג תעריף	סוג צריכה	קריאה קודמת	קריאה נוכחית	סה"כ צריכה בקוט"ש	מחיר לקוט"ש בא"ג	סה"כ לתשלום
פרטי חשבון עבור תאריכים:						
777	פסגה	01/02/20	29/02/20	0.00	93.10	0.00 ₪
778	גבע	260,325.24	260,325.24	0.00	56.22	0.00 ₪
779	שפל	327,468.60	327,468.60	0.00	34.70	0.00 ₪

סה"כ לדייר:

פסגה	גבע	שפל	סה"כ	שיא ביקוש
0.00	0.00	0.00	0.00	
0.00 ₪	0.00 ₪	0.00 ₪	0.00 ₪	

סה"כ צריכה
 סה"כ לתשלום

0.00 ₪	תשלום קבוע	
0.00 ₪	תשלום עבור גודל חיבור בKVA (0x0)	
0.00 ₪	סה"כ לתשלום	לא כולל מע"מ

התפלגות חיוב בש"ח לפי תעו"ז

פסגה (0.00 ₪)
 גבע (0.00 ₪)
 שפל (0.00 ₪)

הסטוריית צריכה בקוט"ש

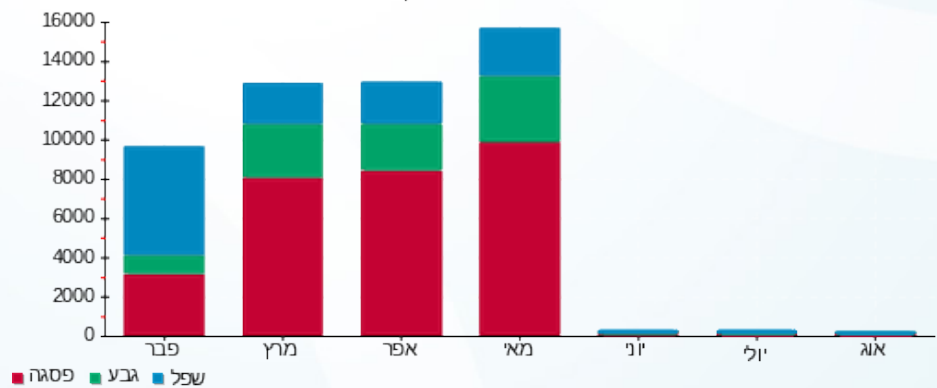



02/03/20

תאריך הפקה:

שם דייר: 267.3-קניון (הולמס)

29/02/20

תאריך קריאה נוכחית:

שם אתר: קניון אבנת

01/02/20

תאריך קריאה קודמת:

לקוח/ה נכבד/ה, אנו מתכבדים להגיש את חישוב צריכת החשמל לתקופה 01/02/20 - 29/02/20:

267.3-קניון (הולמס) - 3 - 81011867(0x0)

סוג תעריף	סוג צריכה	קריאה קודמת	קריאה נוכחית	סה"כ צריכה בקוט"ש	מחיר לקוט"ש בא"ג	סה"כ לתשלום
פרטי חשבון עבור תאריכים:						
777	פסגה	01/02/20	29/02/20	0.00	93.10	0.00 ₪
778	גבע	292,512.04	292,512.04	0.00	56.22	0.00 ₪
779	שפל	410,907.46	410,907.46	0.00	34.70	0.00 ₪

סה"כ לדייר:

פסגה	גבע	שפל	סה"כ	שיא ביקוש
0.00	0.00	0.00	0.00	
0.00 ₪	0.00 ₪	0.00 ₪	0.00 ₪	

סה"כ צריכה

סה"כ לתשלום

0.00 ₪	תשלום קבוע	
0.00 ₪	תשלום עבור גודל חיבור ב KVA (0x0)	
0.00 ₪	סה"כ לתשלום	לא כולל מע"מ

התפלגות חיוב בש"ח לפי תעו"ז

הסטוריית צריכה בקוט"ש

פסגה (0.00 ₪)
גבע (0.00 ₪)
שפל (0.00 ₪)

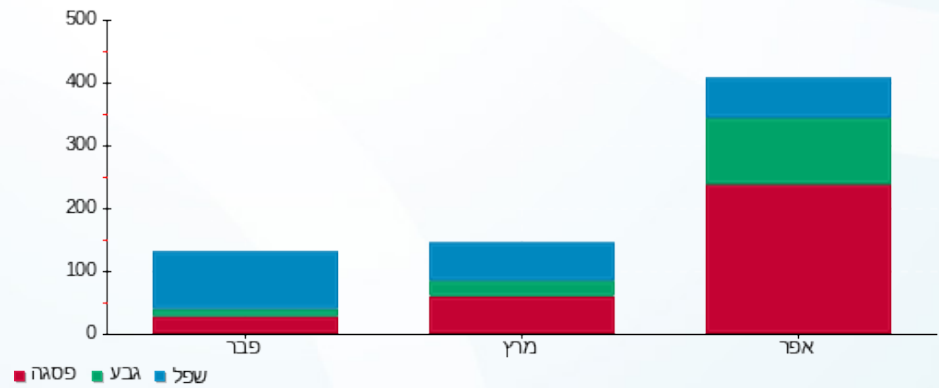



02/03/20

תאריך הפקדה:

שם דייר: 267.4-שייפ מפוח עשן

29/02/20

תאריך קריאה נוכחית:

שם אתר: קניון אבנת

01/02/20

תאריך קריאה קודמת:

לקוח/ה נכבד/ה, אנו מתכבדים להגיש את חישוב צריכת החשמל לתקופה 01/02/20 - 29/02/20:

267.4-שייפ מפוח עשן - 5 - 81011724(0x0)

סוג תעריף	סוג צריכה	קריאה קודמת	קריאה נוכחית	סה"כ צריכה בקוט"ש	מחיר לקוט"ש בא"ג	סה"כ לתשלום
פרטי חשבון עבור תאריכים:						
777	פסגה	01/02/20	29/02/20	4.34	93.10	4.04 ₪
778	גבע	43.25	45.48	2.23	56.22	1.25 ₪
779	שפל	136.14	152.96	16.82	34.70	5.84 ₪

סה"כ לדייר:

פסגה	גבע	שפל	סה"כ	שיא ביקוש
4.34	2.23	16.82	23.39	0.04
4.04 ₪	1.25 ₪	5.84 ₪	11.13 ₪	

סה"כ צריכה

סה"כ לתשלום

200.95 ₪	תשלום קבוע	
0.00 ₪	תשלום עבור גודל חיבור בKVA (0x0)	
212.08 ₪	סה"כ לתשלום	לא כולל מע"מ

התפלגות חיוב בש"ח לפי תע"ז

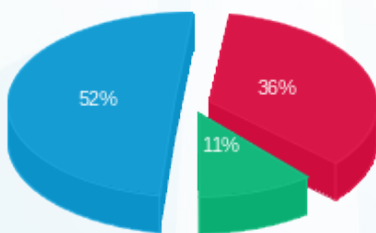

פסגה (4.04 ₪) 52%
גבע (1.25 ₪) 11%
שפל (5.84 ₪) 36%

הסטוריית צריכה בקוט"ש

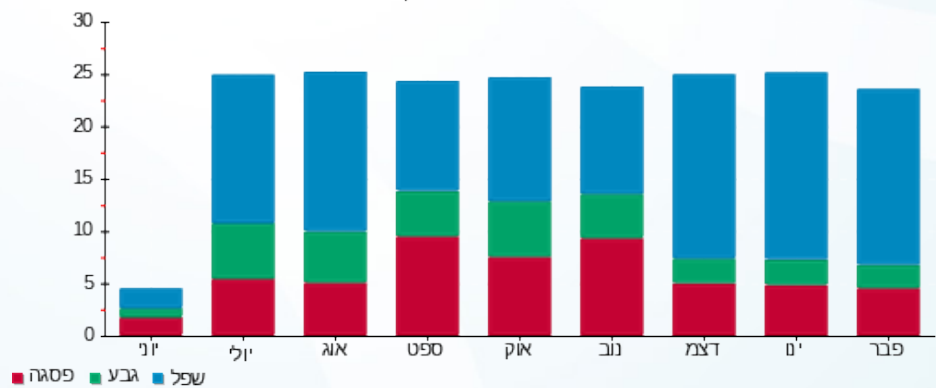

פסגה גבע שפל



02/03/20 תאריך הפיקה:
 29/02/20 תאריך קריאה נוכחית:
 01/02/20 תאריך קריאה קודמת:

שם דייר: 268-אור חשאי
 שם אתר: קניון אבנת

לקוח/ה נכבד/ה, אנו מתכבדים להגיש את חישוב צריכת החשמל לתקופה 01/02/20 - 29/02/20:

268-אור חשאי - 3 - 00024326 (3x50)

סוג תעריף	סוג צריכה	קריאה קודמת	קריאה נוכחית	סה"כ צריכה בקוט"ש	מחיר לקוט"ש בא"ג	סה"כ לתשלום
פרטי חשבון עבור תאריכים:						
777	פסגה	01/02/20	29/02/20	167.62	93.10	156.06 ₪
778	גבע	75,380.68	75,389.28	8.60	56.22	4.84 ₪
779	שפל	64,344.21	65,279.66	935.44	34.70	324.60 ₪

סה"כ לדייר:

פסגה	גבע	שפל	סה"כ	שיא ביקוש
167.62	8.60	935.44	1,111.67	10.75
156.06 ₪	4.84 ₪	324.60 ₪	485.49 ₪	

סה"כ צריכה
 סה"כ לתשלום

200.95 ₪	תשלום קבוע	
5.18 ₪	תשלום עבור גודל חיבור בKVA (3x50)	
691.62 ₪	סה"כ לתשלום	לא כולל מע"מ

התפלגות חיוב בש"ח לפי תע"ז

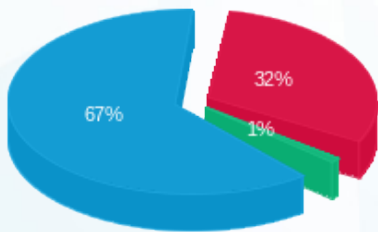

■ פסגה (156.06 ₪)
 ■ גבע (4.84 ₪)
 ■ שפל (324.60 ₪)

הסטוריית צריכה בקוט"ש

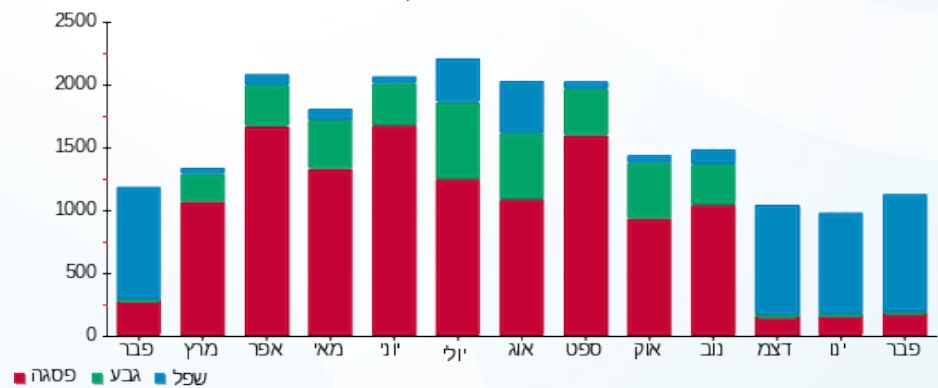

02/03/20 תאריך הפקה:
 29/02/20 תאריך קריאה נוכחית:
 01/02/20 תאריך קריאה קודמת:

שם דייר: 301-פוקס
 שם אתר: קניון אבנת

לקוח/ה נכבד/ה, אנו מתכבדים להגיש את חישוב צריכת החשמל לתקופה 01/02/20 - 29/02/20:

301-פוקס - 8 - 81018431(3x330)

סוג תעריף	סוג צריכה	קריאה קודמת	קריאה נוכחית	סה"כ צריכה בקוט"ש	מחיר לקוט"ש בא"ג	סה"כ לתשלום
			29/02/20	01/02/20	פרטי חשבון עבור תאריכים:	
777	פסגה	1,190,151.20	1,195,615.20	5,464.00	93.10	5,086.98 ₪
778	גבע	522,417.20	523,811.60	1,394.40	56.22	783.93 ₪
779	שפל	632,641.20	643,750.00	11,108.80	34.70	3,854.75 ₪

חלק יחסי מצריכת חשמל מגדלי קירור

סוג תעריף	סוג צריכה	קריאה קודמת	קריאה נוכחית	סה"כ צריכה בקוט"ש	מחיר לקוט"ש בא"ג	סה"כ לתשלום
			29/02/20	01/02/20	פרטי חשבון עבור תאריכים:	
777	פסגה			1,495.216	93.10	1,392.05 ₪
778	גבע			222.662	56.22	125.18 ₪
779	שפל			3,075.214	34.70	1,067.10 ₪

סה"כ לדייר:

פסגה	גבע	שפל	סה"כ	שיא ביקוש
6,959.22	1,617.06	14,184.01	22,760.29	53.60
₪ 6,479.03	₪ 909.11	₪ 4,921.85	₪ 12,310.00	

סה"כ צריכה
 סה"כ לתשלום

200.95 ₪	תשלום קבוע	
34.19 ₪	תשלום עבור גודל חיבור בKVA (3x330)	
12,545.14 ₪	סה"כ לתשלום	לא כולל מע"מ

התפלגות חיוב בש"ח לפי תע"ז

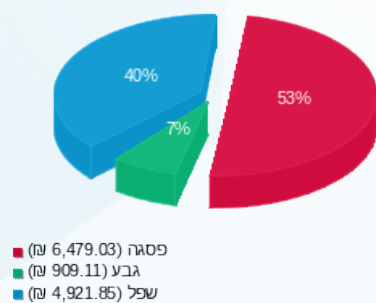

הסטוריית צריכה בקוט"ש

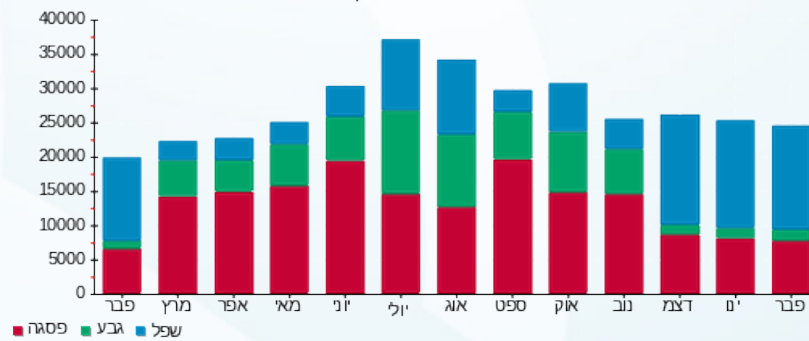



02/03/20

תאריך הפקה:

שם דייר: 301.1 סטייליש

29/02/20

תאריך קריאה נוכחית:

שם אתר: קניון אבנת

01/02/20

תאריך קריאה קודמת:

לקוח/ה נכבד/ה, אנו מתכבדים להגיש את חישוב צריכת החשמל לתקופה 01/02/20 - 29/02/20:

301.1 סטייליש - 8 - (3x63)81039935

סוג תעריף	סוג צריכה	קריאה קודמת	קריאה נוכחית	סה"כ צריכה בקוט"ש	מחיר לקוט"ש בא"ג	סה"כ לתשלום
			29/02/20	01/02/20	פרטי חשבון עבור תאריכים:	
777	פסגה	149,562.20	150,236.85	674.65	93.10	628.10 ₪
778	גבע	47,333.50	47,360.50	27.00	56.22	15.18 ₪
779	שפל	51,902.50	53,339.35	1,436.85	34.70	498.59 ₪

חלק יחסי מצריכת חשמל מגדלי קירור

סוג תעריף	סוג צריכה	קריאה קודמת	קריאה נוכחית	סה"כ צריכה בקוט"ש	מחיר לקוט"ש בא"ג	סה"כ לתשלום
			29/02/20	01/02/20	פרטי חשבון עבור תאריכים:	
777	פסגה			339.502	93.10	316.08 ₪
778	גבע			50.557	56.22	28.42 ₪
779	שפל			698.254	34.70	242.29 ₪

סה"כ לדייר:

פסגה	גבע	שפל	סה"כ	שיא ביקוש
1,014.15	77.56	2,135.10	3,226.81	14.35
₪ 944.18	₪ 43.60	₪ 740.88	₪ 1,728.66	

סה"כ צריכה
סה"כ לתשלום

200.95 ₪	תשלום קבוע	
6.53 ₪	תשלום עבור גודל חיבור בKVA (3x63)	
1,936.14 ₪	סה"כ לתשלום	לא כולל מע"מ

התפלגות חיוב בש"ח לפי תע"ז

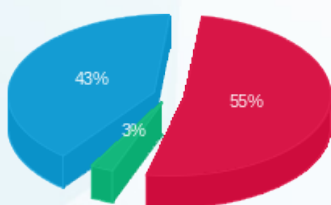

פסגה (944.18 ₪) 55%
גבע (43.60 ₪) 3%
שפל (740.88 ₪) 43%

הסטוריית צריכה בקוט"ש

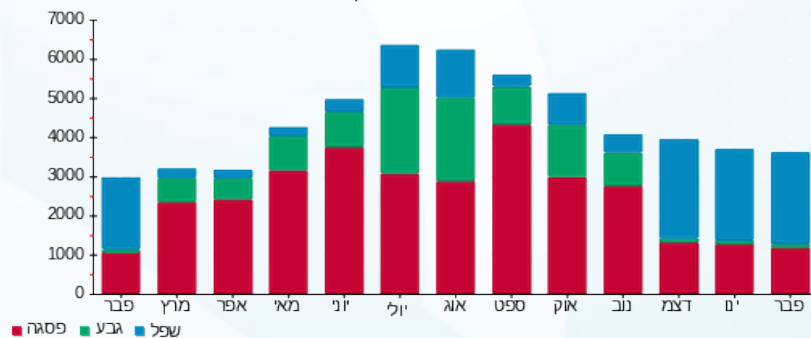



02/03/20

תאריך הפקה:

שם דייר: 302 - מגה ספורט

29/02/20

תאריך קריאה נוכחית:

שם אתר: קניון אבנת

01/02/20

תאריך קריאה קודמת:

לקוח/ה נכבד/ה, אנו מתכבדים להגיש את חישוב צריכת החשמל לתקופה 01/02/20 - 29/02/20:

302 - מגה ספורט - 7 - 81018444(3x50)

סוג תעריף	סוג צריכה	קריאה קודמת	קריאה נוכחית	סה"כ צריכה בקוט"ש	מחיר לקוט"ש בא"ג	סה"כ לתשלום
			29/02/20	01/02/20	פרטי חשבון עבור תאריכים:	
777	פסגה	195,771.80	196,764.30	992.50	93.10	924.02 ₪
778	גבע	75,732.60	75,865.70	133.10	56.22	74.83 ₪
779	שפל	73,288.30	75,153.50	1,865.20	34.70	647.22 ₪

חלק יחסי מצריכת חשמל מגדלי קירור

סוג תעריף	סוג צריכה	קריאה קודמת	קריאה נוכחית	סה"כ צריכה בקוט"ש	מחיר לקוט"ש בא"ג	סה"כ לתשלום
			29/02/20	01/02/20	פרטי חשבון עבור תאריכים:	
777	פסגה			267.380	93.10	248.93 ₪
778	גבע			39.817	56.22	22.39 ₪
779	שפל			549.921	34.70	190.82 ₪

סה"כ לדייר:

פסגה	גבע	שפל	סה"כ	שיא ביקוש
1,259.88	172.92	2,415.12	3,847.92	15.00
₪ 1,172.95	₪ 97.21	₪ 838.05	₪ 2,108.21	

סה"כ צריכה

סה"כ לתשלום

200.95 ₪	תשלום קבוע	
5.18 ₪	תשלום עבור גודל חיבור בKVA (3x50)	
2,314.34 ₪	סה"כ לתשלום	לא כולל מע"מ

התפלגות חיוב בש"ח לפי תע"ז

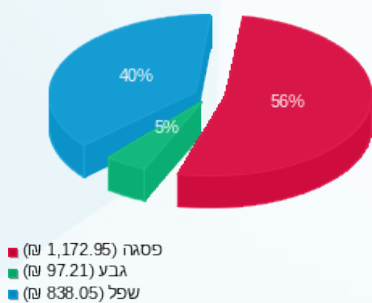

הסטוריית צריכה בקוט"ש

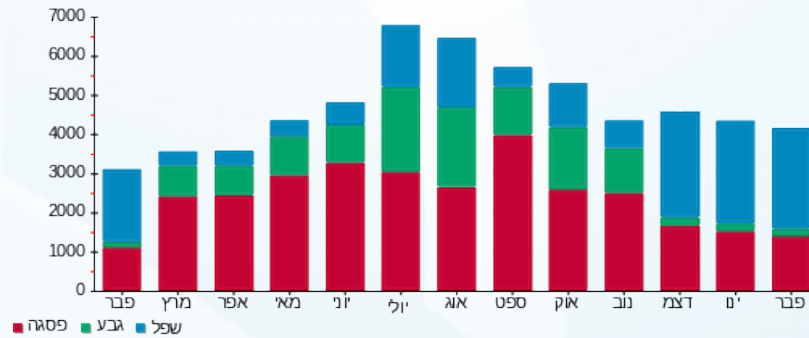

02/03/20 תאריך הפקה:
 29/02/20 תאריך קריאה נוכחית:
 01/02/20 תאריך קריאה קודמת:

שם דייר: 303.1 פנדורה
 שם אתר: קניון אבנת

לקוח/ה נכבד/ה, אנו מתכבדים להגיש את חישוב צריכת החשמל לתקופה 01/02/20 - 29/02/20:

303.1 פנדורה - 3 - 81034859(3x40)

סוג תעריף	סוג צריכה	קריאה קודמת	קריאה נוכחית	סה"כ צריכה בקוט"ש	מחיר לקוט"ש בא"ג	סה"כ לתשלום
			29/02/20	01/02/20	פרטי חשבון עבור תאריכים:	
777	פסגה	90,513.60	91,161.80	648.20	93.10	603.47 ₪
778	גבע	36,354.30	36,424.10	69.80	56.22	39.24 ₪
779	שפל	47,116.80	48,115.30	998.50	34.70	346.48 ₪

חלק יחסי מצריכת חשמל מגדלי קירור

סוג תעריף	סוג צריכה	קריאה קודמת	קריאה נוכחית	סה"כ צריכה בקוט"ש	מחיר לקוט"ש בא"ג	סה"כ לתשלום
			29/02/20	01/02/20	פרטי חשבון עבור תאריכים:	
777	פסגה			82.677	93.10	76.97 ₪
778	גבע			12.312	56.22	6.92 ₪
779	שפל			170.041	34.70	59.00 ₪

סה"כ לדייר:

פסגה	גבע	שפל	סה"כ	שיא ביקוש
730.88	82.11	1,168.54	1,981.53	5.50
₪ 680.45	₪ 46.16	₪ 405.48	₪ 1,132.09	

סה"כ צריכה
 סה"כ לתשלום

200.95 ₪	תשלום קבוע	
4.14 ₪	תשלום עבור גודל חיבור בKVA (3x40)	
1,337.19 ₪	סה"כ לתשלום	לא כולל מע"מ

התפלגות חיוב בש"ח לפי תע"ז

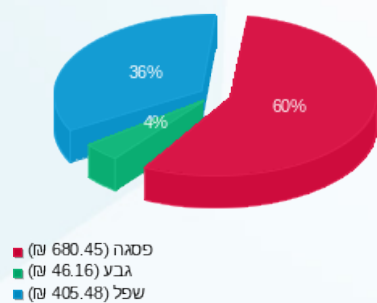

הסטוריית צריכה בקוט"ש

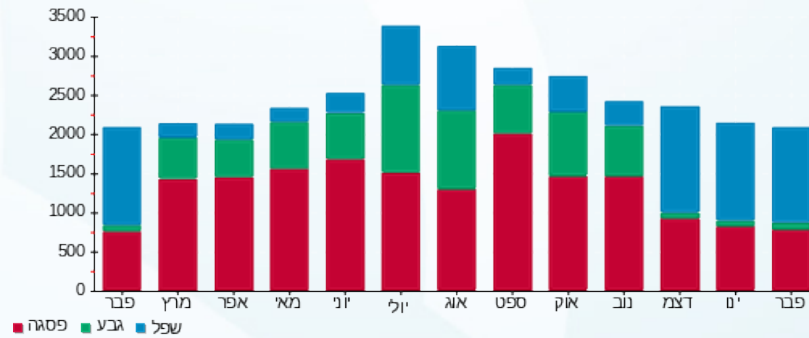



02/03/20

תאריך הפקדה:

שם דייר: 304 - אי דיגיטל

29/02/20

תאריך קריאה נוכחית:

שם אתר: קניון אבנת

01/02/20

תאריך קריאה קודמת:

לקוח/ה נכבד/ה, אנו מתכבדים להגיש את חישוב צריכת החשמל לתקופה 01/02/20 - 29/02/20:

אי דיגיטל - 4 - 81034859 (3x63)

סוג תעריף	סוג צריכה	קריאה קודמת	קריאה נוכחית	סה"כ צריכה בקוט"ש	מחיר לקוט"ש בא"ג	סה"כ לתשלום
			29/02/20	01/02/20	פרטי חשבון עבור תאריכים:	
777	פסגה	150,020.30	150,914.30	894.00	93.10	₪ 832.31
778	גבע	55,548.20	55,742.00	193.80	56.22	₪ 108.95
779	שפל	82,092.50	83,758.20	1,665.70	34.70	₪ 578.00

חלק יחסי מצריכת חשמל מגדלי קירור

סוג תעריף	סוג צריכה	קריאה קודמת	קריאה נוכחית	סה"כ צריכה בקוט"ש	מחיר לקוט"ש בא"ג	סה"כ לתשלום
			29/02/20	01/02/20	פרטי חשבון עבור תאריכים:	
777	פסגה			211.089	93.10	₪ 196.52
778	גבע			31.435	56.22	₪ 17.67
779	שפל			434.148	34.70	₪ 150.65

סה"כ לדירה:

פסגה	גבע	שפל	סה"כ	שיא ביקוש
1,105.09	225.23	2,099.85	3,430.17	7.20
₪ 1,028.84	₪ 126.63	₪ 728.65	₪ 1,884.11	

סה"כ צריכה

סה"כ לתשלום

200.95 ₪	תשלום קבוע	
6.53 ₪	תשלום עבור גודל חיבור בKVA (3x63)	
2,091.59 ₪	סה"כ לתשלום	לא כולל מע"מ

התפלגות חיוב בש"ח לפי תע"ז

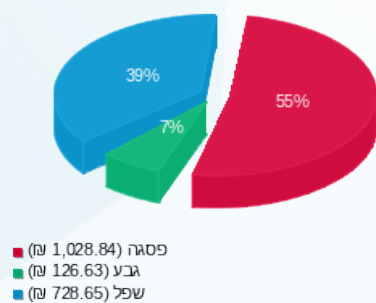

הסטוריית צריכה בקוט"ש

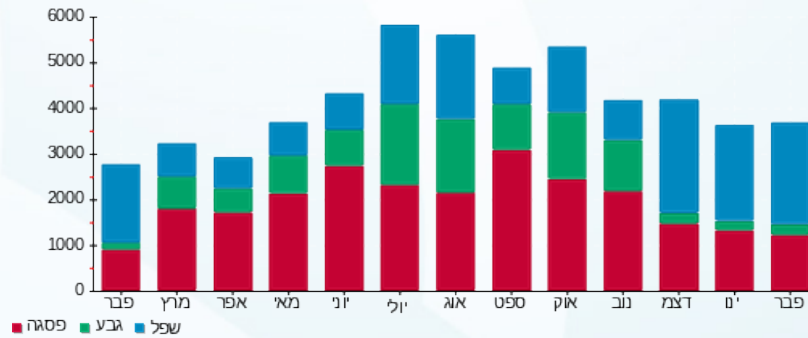

02/03/20 תאריך הפקה:
 29/02/20 תאריך קריאה נוכחית:
 01/02/20 תאריך קריאה קודמת:

שם דייר: 304.2 בילבונג
 שם אתר: קניון אבנת

לקוח/ה נכבד/ה, אנו מתכבדים להגיש את חישוב צריכת החשמל לתקופה 01/02/20 - 29/02/20:

304.2 בילבונג - 2 - 81034859 (3x32)

סוג תעריף	סוג צריכה	קריאה קודמת	קריאה נוכחית	סה"כ צריכה בקוט"ש	מחיר לקוט"ש בא"ג	סה"כ לתשלום
			29/02/20	01/02/20	פרטי חשבון עבור תאריכים:	
777	פסגה	98,499.00	99,033.50	534.50	93.10	497.62 ₪
778	גבע	40,175.60	40,244.60	69.00	56.22	38.79 ₪
779	שפל	63,119.10	64,013.90	894.80	34.70	310.50 ₪

חלק יחסי מצריכת חשמל מגדלי קירור

סוג תעריף	סוג צריכה	קריאה קודמת	קריאה נוכחית	סה"כ צריכה בקוט"ש	מחיר לקוט"ש בא"ג	סה"כ לתשלום
			29/02/20	01/02/20	פרטי חשבון עבור תאריכים:	
777	פסגה			119.617	93.10	111.36 ₪
778	גבע			17.813	56.22	10.01 ₪
779	שפל			246.017	34.70	85.37 ₪

סה"כ לדירה:

פסגה	גבע	שפל	סה"כ	שיא ביקוש
654.12	86.81	1,140.82	1,881.75	7.50
₪ 608.98	₪ 48.81	₪ 395.86	₪ 1,053.65	

סה"כ צריכה
 סה"כ לתשלום

200.95 ₪	תשלום קבוע	
3.32 ₪	תשלום עבור גודל חיבור בKVA (3x32)	
1,257.92 ₪	סה"כ לתשלום	לא כולל מע"מ

התפלגות חיוב בש"ח לפי תע"ז

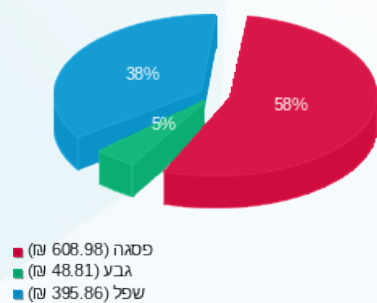

הסטוריית צריכה בקוט"ש

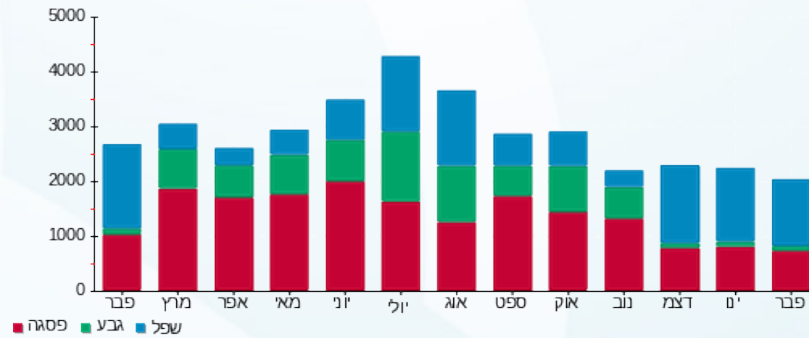

02/03/20 תאריך הפקה:
 29/02/20 תאריך קריאה נוכחית:
 01/02/20 תאריך קריאה קודמת:

שם דייר: 305 פיקס
 שם אתר: קניון אבנת

לקוח/ה נכבד/ה, אנו מתכבדים להגיש את חישוב צריכת החשמל לתקופה 01/02/20 - 29/02/20:

305 פיקס - 5 - 81034859 (3x63)

סוג תעריף	סוג צריכה	קריאה קודמת	קריאה נוכחית	סה"כ צריכה בקוט"ש	מחיר לקוט"ש בא"ג	סה"כ לתשלום
			29/02/20	01/02/20	פרטי חשבון עבור תאריכים:	
777	פסגה	69,016.00	69,487.30	471.30	93.10	438.78 ₪
778	גבע	26,738.50	26,802.50	64.00	56.22	35.98 ₪
779	שפל	37,701.40	38,633.70	932.30	34.70	323.51 ₪

חלק יחסי מצריכת חשמל מגדלי קירור

סוג תעריף	סוג צריכה	קריאה קודמת	קריאה נוכחית	סה"כ צריכה בקוט"ש	מחיר לקוט"ש בא"ג	סה"כ לתשלום
			29/02/20	01/02/20	פרטי חשבון עבור תאריכים:	
777	פסגה			123.135	93.10	114.64 ₪
778	גבע			18.337	56.22	10.31 ₪
779	שפל			253.253	34.70	87.88 ₪

סה"כ לדירה:

פסגה	גבע	שפל	סה"כ	שיא ביקוש
594.44	82.34	1,185.55	1,862.33	7.70
₪ 553.42	₪ 46.29	₪ 411.39	₪ 1,011.10	

סה"כ צריכה
 סה"כ לתשלום

200.95 ₪	תשלום קבוע	
6.53 ₪	תשלום עבור גודל חיבור בKVA (3x63)	
1,218.57 ₪	סה"כ לתשלום	לא כולל מע"מ

התפלגות חיוב בש"ח לפי תע"ז

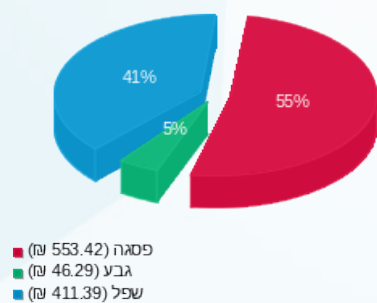

הסטוריית צריכה בקוט"ש

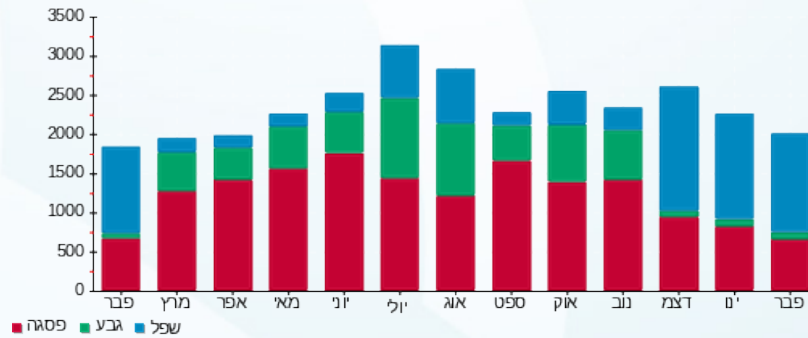

02/03/20 תאריך הפקה:
 29/02/20 תאריך קריאה נוכחית:
 01/02/20 תאריך קריאה קודמת:

שם דייר: 306 רונן חן
 שם אתר: קניון אבנת

לקוח/ה נכבד/ה, אנו מתכבדים להגיש את חישוב צריכת החשמל לתקופה 01/02/20 - 29/02/20:

306 רונן חן - 6 - 81034859(3x40)

סוג תעריף	סוג צריכה	קריאה קודמת	קריאה נוכחית	סה"כ צריכה בקוט"ש	מחיר לקוט"ש בא"ג	סה"כ לתשלום
			29/02/20	01/02/20	פרטי חשבון עבור תאריכים:	
777	פסגה	83,801.90	84,318.50	516.60	93.10	480.95 ₪
778	גבע	32,295.70	32,367.60	71.90	56.22	40.42 ₪
779	שפל	47,319.10	48,239.80	920.70	34.70	319.48 ₪

חלק יחסי מצריכת חשמל מגדלי קירור

סוג תעריף	סוג צריכה	קריאה קודמת	קריאה נוכחית	סה"כ צריכה בקוט"ש	מחיר לקוט"ש בא"ג	סה"כ לתשלום
			29/02/20	01/02/20	פרטי חשבון עבור תאריכים:	
777	פסגה			116.099	93.10	108.09 ₪
778	גבע			17.289	56.22	9.72 ₪
779	שפל			238.781	34.70	82.86 ₪

סה"כ לדייר:

פסגה	גבע	שפל	סה"כ	שיא ביקוש
632.70	89.19	1,159.48	1,881.37	7.20
₪ 589.04	₪ 50.14	₪ 402.34	₪ 1,041.53	

סה"כ צריכה
 סה"כ לתשלום

200.95 ₪	תשלום קבוע	
4.14 ₪	תשלום עבור גודל חיבור בKVA (3x40)	
1,246.62 ₪	סה"כ לתשלום	לא כולל מע"מ

התפלגות חיוב בש"ח לפי תע"ז

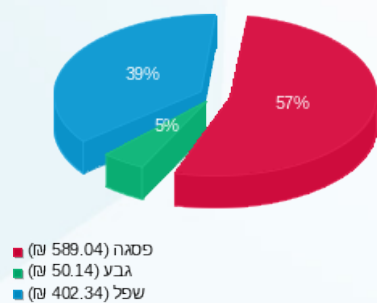

הסטוריית צריכה בקוט"ש

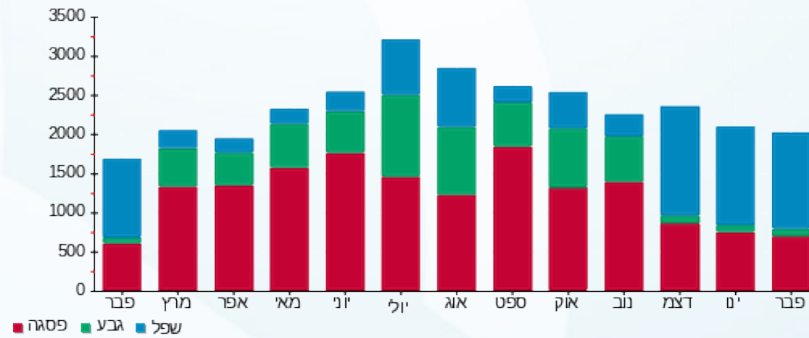



02/03/20

תאריך הפקה:

שם דייר: 307 יונס קמוטו

29/02/20

תאריך קריאה נוכחית:

שם אתר: קניון אבנת

01/02/20

תאריך קריאה קודמת:

לקוח/ה נכבד/ה, אנו מתכבדים להגיש את חישוב צריכת החשמל לתקופה 01/02/20 - 29/02/20:

307 יונס קמוטו - 7 - 81034859 (3x63)

סוג תעריף	סוג צריכה	קריאה קודמת	קריאה נוכחית	סה"כ צריכה בקוט"ש	מחיר לקוט"ש בא"ג	סה"כ לתשלום
			29/02/20	01/02/20	פרטי חשבון עבור תאריכים:	
777	פסגה	90,821.50	91,336.60	515.10	93.10	479.56 ₪
778	גבע	34,816.60	34,865.80	49.20	56.22	27.66 ₪
779	שפל	43,475.40	44,290.40	815.00	34.70	282.81 ₪

חלק יחסי מצריכת חשמל מגדלי קירור

סוג תעריף	סוג צריכה	קריאה קודמת	קריאה נוכחית	סה"כ צריכה בקוט"ש	מחיר לקוט"ש בא"ג	סה"כ לתשלום
			29/02/20	01/02/20	פרטי חשבון עבור תאריכים:	
777	פסגה			117.858	93.10	109.73 ₪
778	גבע			17.551	56.22	9.87 ₪
779	שפל			242.399	34.70	84.11 ₪

סה"כ לדייר:

פסגה	גבע	שפל	סה"כ	שיא ביקוש
632.96	66.75	1,057.40	1,757.11	6.90
₪ 589.28	₪ 37.53	₪ 366.92	₪ 993.73	

סה"כ צריכה

סה"כ לתשלום

200.95 ₪	תשלום קבוע	
6.53 ₪	תשלום עבור גודל חיבור בKVA (3x63)	
1,201.21 ₪	סה"כ לתשלום	לא כולל מע"מ

התפלגות חיוב בש"ח לפי תע"ז

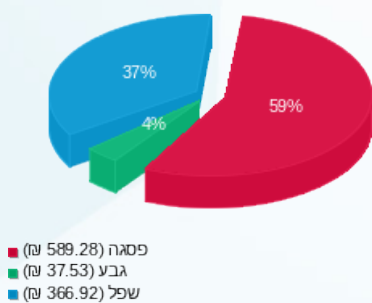

הסטוריית צריכה בקוט"ש

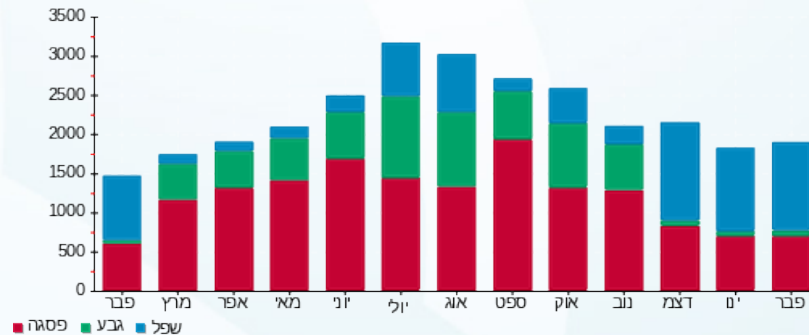

02/03/20 תאריך הפקה:
 29/02/20 תאריך קריאה נוכחית:
 01/02/20 תאריך קריאה קודמת:

שם דייר: 309.1-טבע נאות
 שם אתר: קניון אבנת

לקוח/ה נכבד/ה, אנו מתכבדים להגיש את חישוב צריכת החשמל לתקופה 01/02/20 - 29/02/20:

309.1-טבע נאות - 1 - (3x25)81018444

סוג תעריף	סוג צריכה	קריאה קודמת	קריאה נוכחית	סה"כ צריכה בקוט"ש	מחיר לקוט"ש בא"ג	סה"כ לתשלום
			29/02/20	01/02/20	פרטי חשבון עבור תאריכים:	
777	פסגה	77,132.40	77,506.40	374.00	93.10	348.19 ₪
778	גבע	28,476.10	28,530.70	54.60	56.22	30.70 ₪
779	שפל	31,828.70	32,498.70	670.00	34.70	232.49 ₪

חלק יחסי מצריכת חשמל מגדלי קירור

סוג תעריף	סוג צריכה	קריאה קודמת	קריאה נוכחית	סה"כ צריכה בקוט"ש	מחיר לקוט"ש בא"ג	סה"כ לתשלום
			29/02/20	01/02/20	פרטי חשבון עבור תאריכים:	
777	פסגה			102.027	93.10	94.99 ₪
778	גבע			15.193	56.22	8.54 ₪
779	שפל			209.838	34.70	72.81 ₪

סה"כ לדייר:

פסגה	גבע	שפל	סה"כ	שיא ביקוש
476.03	69.79	879.84	1,425.66	4.60
₪ 443.18	₪ 39.24	₪ 305.30	₪ 787.72	

סה"כ צריכה
 סה"כ לתשלום

200.95 ₪	תשלום קבוע	
2.59 ₪	תשלום עבור גודל חיבור בKVA (3x25)	
991.26 ₪	סה"כ לתשלום	לא כולל מע"מ

התפלגות חיוב בש"ח לפי תע"ז

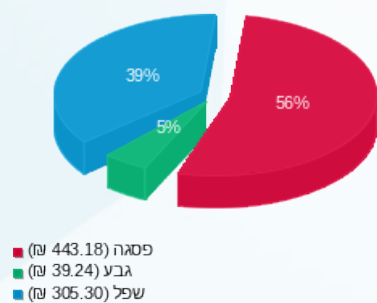

הסטוריית צריכה בקוט"ש

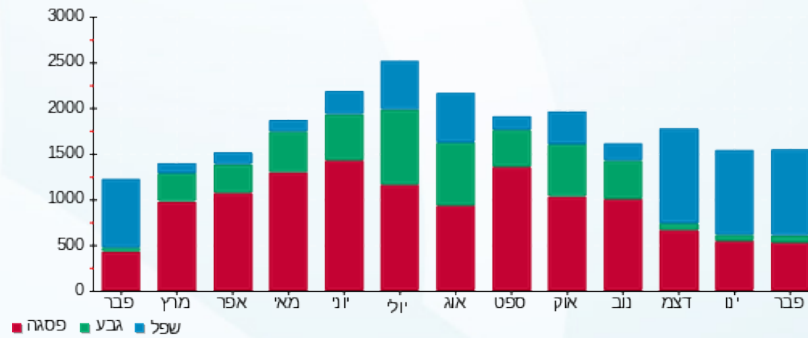

02/03/20 תאריך הפקה:
 29/02/20 תאריך קריאה נוכחית:
 01/02/20 תאריך קריאה קודמת:

שם דייר: 309.2- לידי קומפורט
 שם אתר: קניון אבנת

לקוח/ה נכבד/ה, אנו מתכבדים להגיש את חישוב צריכת החשמל לתקופה 01/02/20 - 29/02/20:

309.2- לידי קומפורט - 2 - 81018444 (3x25)

סוג תעריף	סוג צריכה	קריאה קודמת	קריאה נוכחית	סה"כ צריכה בקוט"ש	מחיר לקוט"ש בא"ג	סה"כ לתשלום
			29/02/20	01/02/20	פרטי חשבון עבור תאריכים:	
777	פסגה	116,619.50	116,833.80	214.30	93.10	199.51 ₪
778	גבע	40,856.40	40,894.00	37.60	56.22	21.14 ₪
779	שפל	42,333.70	42,772.20	438.50	34.70	152.16 ₪

חלק יחסי מצריכת חשמל מגדלי קירור

סוג תעריף	סוג צריכה	קריאה קודמת	קריאה נוכחית	סה"כ צריכה בקוט"ש	מחיר לקוט"ש בא"ג	סה"כ לתשלום
			29/02/20	01/02/20	פרטי חשבון עבור תאריכים:	
777	פסגה			91.472	93.10	85.16 ₪
778	גבע			13.622	56.22	7.66 ₪
779	שפל			188.131	34.70	65.28 ₪

סה"כ לדייר:

פסגה	גבע	שפל	סה"כ	שיא ביקוש
305.77	51.22	626.63	983.62	1.60
284.67 ₪	28.80 ₪	217.44 ₪	530.91 ₪	

סה"כ צריכה
 סה"כ לתשלום

200.95 ₪	תשלום קבוע	
2.59 ₪	תשלום עבור גודל חיבור בKVA (3x25)	
734.45 ₪	סה"כ לתשלום	לא כולל מע"מ

התפלגות חיוב בש"ח לפי תע"ז

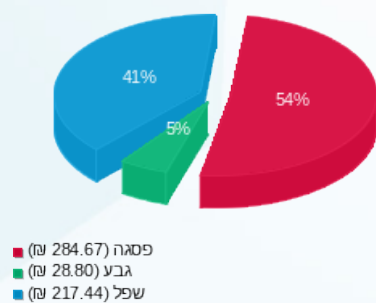

הסטוריית צריכה בקוט"ש

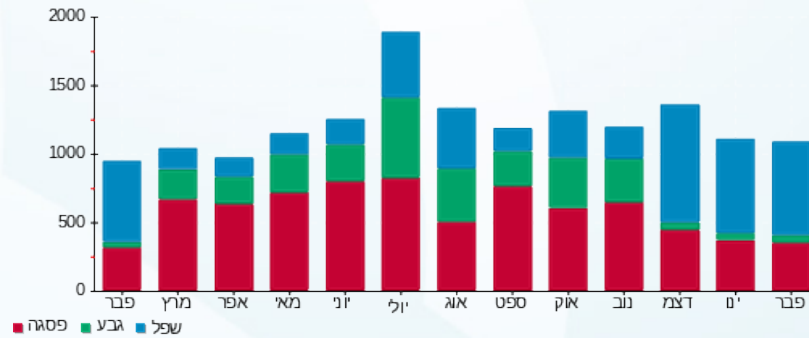

02/03/20

תאריך הפקה:

שם דייר: 311 קפה גרג

29/02/20

תאריך קריאה נוכחית:

שם אתר: קניון אבנת

01/02/20

תאריך קריאה קודמת:

לקוח/ה נכבד/ה, אנו מתכבדים להגיש את חישוב צריכת החשמל לתקופה 01/02/20 - 29/02/20:

311 קפה גרג - 1 - 81011509(3x63)

סוג תעריף	סוג צריכה	קריאה קודמת	קריאה נוכחית	סה"כ צריכה בקוט"ש	מחיר לקוט"ש בא"ג	סה"כ לתשלום
פרטי חשבון עבור תאריכים:						
		01/02/20	29/02/20			
777	פסגה	340,018.13	344,008.97	3,990.84	93.10	3,715.47 ₪
778	גבע	152,820.09	153,565.61	745.52	56.22	419.13 ₪
779	שפל	280,354.91	290,566.90	10,211.99	34.70	3,543.56 ₪

חלק יחסי מצריכת חשמל מגדלי קירור

סוג תעריף	סוג צריכה	קריאה קודמת	קריאה נוכחית	סה"כ צריכה בקוט"ש	מחיר לקוט"ש בא"ג	סה"כ לתשלום
פרטי חשבון עבור תאריכים:						
		01/02/20	29/02/20			
777	פסגה			123.135	93.10	114.64 ₪
778	גבע			18.337	56.22	10.31 ₪
779	שפל			253.253	34.70	87.88 ₪

סה"כ לדירה:

פסגה	גבע	שפל	סה"כ	שיא ביקוש
4,113.98	763.85	10,465.24	15,343.07	44.16
₪ 3,830.11	₪ 429.44	₪ 3,631.44	₪ 7,890.99	

סה"כ צריכה

סה"כ לתשלום

200.95 ₪	תשלום קבוע	
6.53 ₪	תשלום עבור גודל חיבור בKVA (3x63)	
8,098.47 ₪	סה"כ לתשלום	לא כולל מע"מ

התפלגות חיוב בש"ח לפי תע"ז

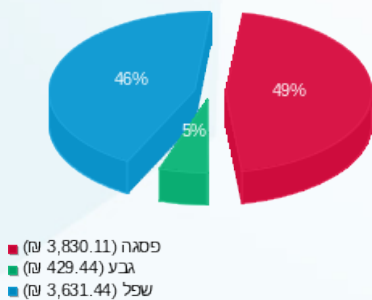

הסטוריית צריכה בקוט"ש

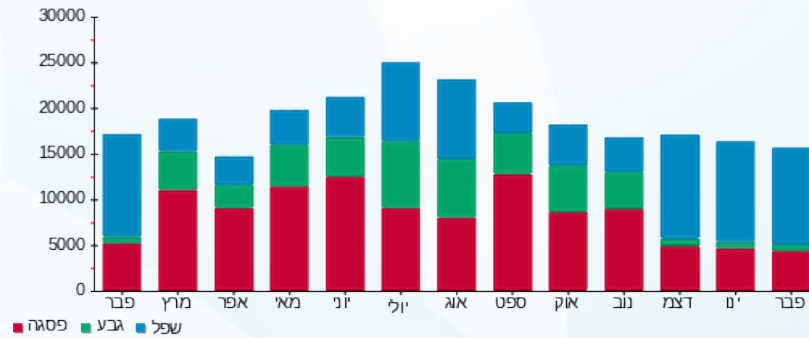



02/03/20

תאריך הפקה:

שם דייר: 311.1 י.ט.א קפה גרג

29/02/20

תאריך קריאה נוכחית:

שם אתר: קניון אבנת

01/02/20

תאריך קריאה קודמת:

לקוח/ה נכבד/ה, אנו מתכבדים להגיש את חישוב צריכת החשמל לתקופה 01/02/20 - 29/02/20:

311.1 י.ט.א קפה גרג - 3 - 81037207(0x0)

סוג תעריף	סוג צריכה	קריאה קודמת	קריאה נוכחית	סה"כ צריכה בקוט"ש	מחיר לקוט"ש בא"ג	סה"כ לתשלום
פרטי חשבון עבור תאריכים:						
777	פסגה	01/02/20	29/02/20	2.95	93.10	2.75 ₪
778	גבע	13,027.70	13,029.20	1.50	56.22	0.84 ₪
779	שפל	13,848.85	13,860.30	11.45	34.70	3.97 ₪

סה"כ לדייר:

פסגה	גבע	שפל	סה"כ	שיא ביקוש
2.95	1.50	11.45	15.90	
2.75 ₪	0.84 ₪	3.97 ₪	7.56 ₪	

סה"כ צריכה

סה"כ לתשלום

200.95 ₪	תשלום קבוע	
0.00 ₪	תשלום עבור גודל חיבור בKVA (0x0)	
208.51 ₪	סה"כ לתשלום	לא כולל מע"מ

התפלגות חיוב בש"ח לפי תעו"ז

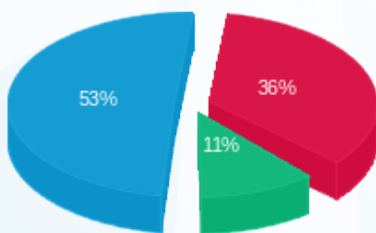

פסגה (2.75 ₪) 53%
גבע (0.84 ₪) 11%
שפל (11.45 ₪) 36%

הסטוריית צריכה בקוט"ש

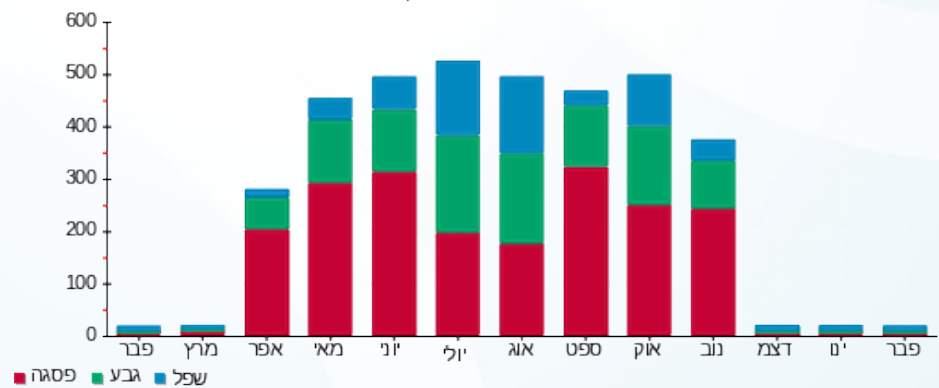

02/03/20 תאריך הפקה:
 29/02/20 תאריך קריאה נוכחית:
 01/02/20 תאריך קריאה קודמת:

שם דייר: 312 ניו
 שם אתר: קניון אבנת

לקוח/ה נכבד/ה, אנו מתכבדים להגיש את חישוב צריכת החשמל לתקופה 01/02/20 - 29/02/20:

312 ניו - 2 - 81011509 (3x32)

סוג תעריף	סוג צריכה	קריאה קודמת	קריאה נוכחית	סה"כ צריכה בקוט"ש	מחיר לקוט"ש בא"ג	סה"כ לתשלום
			29/02/20	01/02/20	פרטי חשבון עבור תאריכים:	
777	פסגה	69,573.20	70,456.68	883.48	93.10	822.52 ₪
778	גבע	26,363.44	26,449.55	86.11	56.22	48.41 ₪
779	שפל	26,263.35	27,642.88	1,379.53	34.70	478.70 ₪

חלק יחסי מצריכת חשמל מגדלי קירור

סוג תעריף	סוג צריכה	קריאה קודמת	קריאה נוכחית	סה"כ צריכה בקוט"ש	מחיר לקוט"ש בא"ג	סה"כ לתשלום
			29/02/20	01/02/20	פרטי חשבון עבור תאריכים:	
777	פסגה			121.376	93.10	113.00 ₪
778	גבע			18.075	56.22	10.16 ₪
779	שפל			249.635	34.70	86.62 ₪

סה"כ לדייר:

פסגה	גבע	שפל	סה"כ	שיא ביקוש
1,004.86	104.18	1,629.16	2,738.20	10.23
₪ 935.52	₪ 58.57	₪ 565.32	₪ 1,559.41	

סה"כ צריכה
 סה"כ לתשלום

200.95 ₪	תשלום קבוע	
3.32 ₪	תשלום עבור גודל חיבור בKVA (3x32)	
1,763.68 ₪	סה"כ לתשלום	לא כולל מע"מ

התפלגות חיוב בש"ח לפי תע"ז

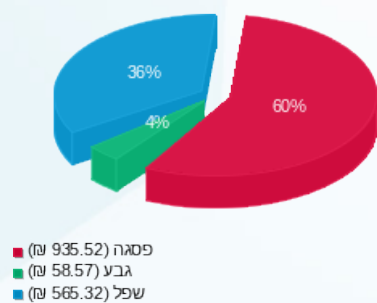

הסטוריית צריכה בקוט"ש

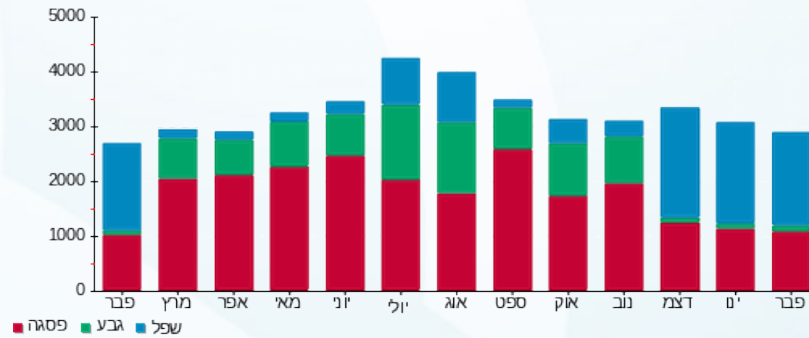

02/03/20 תאריך הפקה:
 29/02/20 תאריך קריאה נוכחית:
 01/02/20 תאריך קריאה קודמת:

שם דייר: 313 סלקום
 שם אתר: קניון אבנת

לקוח/ה נכבד/ה, אנו מתכבדים להגיש את חישוב צריכת החשמל לתקופה 01/02/20 - 29/02/20:

313 סלקום - 3 - 81011509(3x40)

סוג תעריף	סוג צריכה	קריאה קודמת	קריאה נוכחית	סה"כ צריכה בקוט"ש	מחיר לקוט"ש בא"ג	סה"כ לתשלום
			29/02/20	01/02/20	פרטי חשבון עבור תאריכים:	
777	פסגה	57,792.74	58,350.52	557.78	93.10	519.29 ₪
778	גבע	22,990.75	23,107.68	116.93	56.22	65.74 ₪
779	שפל	30,540.54	31,943.96	1,403.42	34.70	486.99 ₪

חלק יחסי מצריכת חשמל מגדלי קירור

סוג תעריף	סוג צריכה	קריאה קודמת	קריאה נוכחית	סה"כ צריכה בקוט"ש	מחיר לקוט"ש בא"ג	סה"כ לתשלום
			29/02/20	01/02/20	פרטי חשבון עבור תאריכים:	
777	פסגה			167.112	93.10	155.58 ₪
778	גבע			24.886	56.22	13.99 ₪
779	שפל			343.700	34.70	119.26 ₪

סה"כ לדייר:

פסגה	גבע	שפל	סה"כ	שיא ביקוש
724.89	141.81	1,747.12	2,613.82	9.86
₪ 674.87	₪ 79.73	₪ 606.25	₪ 1,360.85	

סה"כ צריכה
 סה"כ לתשלום

200.95 ₪	תשלום קבוע	
4.14 ₪	תשלום עבור גודל חיבור בKVA (3x40)	
1,565.94 ₪	סה"כ לתשלום	לא כולל מע"מ

התפלגות חיוב בש"ח לפי תע"ז

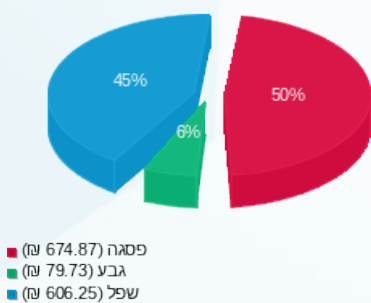

הסטוריית צריכה בקוט"ש

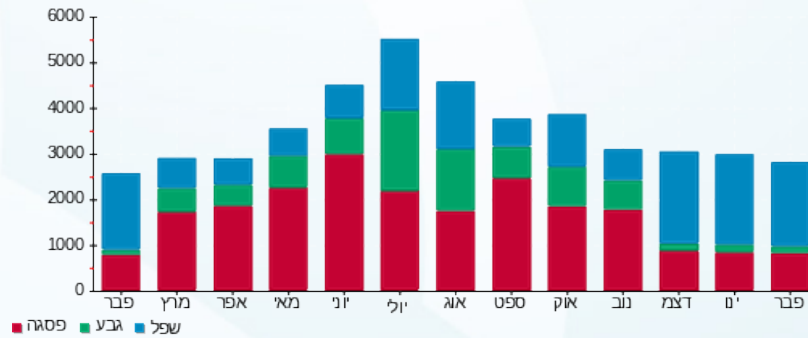



02/03/20

תאריך הפקה:

שם דייר: 314 ספרינג

29/02/20

תאריך קריאה נוכחית:

שם אתר: קניון אבנת

01/02/20

תאריך קריאה קודמת:

לקוח/ה נכבד/ה, אנו מתכבדים להגיש את חישוב צריכת החשמל לתקופה 01/02/20 - 29/02/20:

314 ספרינג - 4 - 81011509 (3x40)

סוג תעריף	סוג צריכה	קריאה קודמת	קריאה נוכחית	סה"כ צריכה בקוט"ש	מחיר לקוט"ש בא"ג	סה"כ לתשלום
פרטי חשבון עבור תאריכים:						
777	פסגה	01/02/20	29/02/20	839.44	93.10	781.52 ₪
778	גבע	23,443.85	23,572.93	129.08	56.22	72.57 ₪
779	שפל	35,468.36	37,216.41	1,748.05	34.70	606.57 ₪

חלק יחסי מצריכת חשמל מגדלי קירור

סוג תעריף	סוג צריכה	קריאה קודמת	קריאה נוכחית	סה"כ צריכה בקוט"ש	מחיר לקוט"ש בא"ג	סה"כ לתשלום
פרטי חשבון עבור תאריכים:						
777	פסגה	01/02/20	29/02/20	163.594	93.10	152.31 ₪
778	גבע			24.362	56.22	13.70 ₪
779	שפל			336.465	34.70	116.75 ₪

סה"כ לדירה:

פסגה	גבע	שפל	סה"כ	שיא ביקוש
1,003.04	153.44	2,084.51	3,241.00	8.74
₪ 933.83	₪ 86.27	₪ 723.33	₪ 1,743.42	

סה"כ צריכה

סה"כ לתשלום

200.95 ₪	תשלום קבוע	
4.14 ₪	תשלום עבור גודל חיבור בKVA (3x40)	
1,948.52 ₪	סה"כ לתשלום	לא כולל מע"מ

התפלגות חיוב בש"ח לפי תע"ז

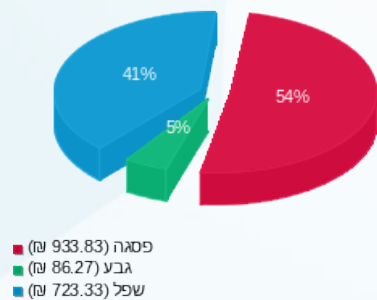

הסטוריית צריכה בקוט"ש

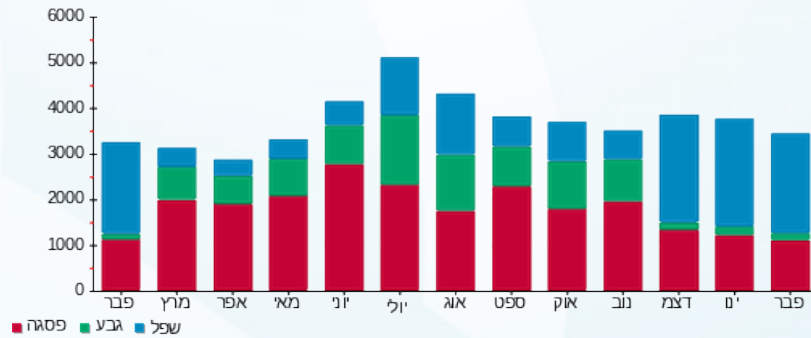

02/03/20 תאריך הפקה:
 29/02/20 תאריך קריאה נוכחית:
 01/02/20 תאריך קריאה קודמת:

שם דייר: 315.1 סאקס
 שם אתר: קניון אבנת

לקוח/ה נכבד/ה, אנו מתכבדים להגיש את חישוב צריכת החשמל לתקופה 01/02/20 - 29/02/20:

315.1 סאקס - 1 - 81037207(3x63)

סוג תעריף	סוג צריכה	קריאה קודמת	קריאה נוכחית	סה"כ צריכה בקוט"ש	מחיר לקוט"ש בא"ג	סה"כ לתשלום
			29/02/20	01/02/20	פרטי חשבון עבור תאריכים:	
777	פסגה	44,562.25	44,823.40	261.15	93.10	243.13 ₪
778	גבע	16,696.70	16,749.10	52.40	56.22	29.46 ₪
779	שפל	25,387.95	26,092.40	704.45	34.70	244.44 ₪

חלק יחסי מצריכת חשמל מגדלי קירור

סוג תעריף	סוג צריכה	קריאה קודמת	קריאה נוכחית	סה"כ צריכה בקוט"ש	מחיר לקוט"ש בא"ג	סה"כ לתשלום
			29/02/20	01/02/20	פרטי חשבון עבור תאריכים:	
777	פסגה			126.654	93.10	117.91 ₪
778	גבע			18.861	56.22	10.60 ₪
779	שפל			260.489	34.70	90.39 ₪

סה"כ לדירה:

פסגה	גבע	שפל	סה"כ	שיא ביקוש
387.80	71.26	964.94	1,424.00	6.60
₪ 361.05	₪ 40.06	₪ 334.83	₪ 735.94	

סה"כ צריכה
 סה"כ לתשלום

200.95 ₪	תשלום קבוע	
6.53 ₪	תשלום עבור גודל חיבור בKVA (3x63)	
943.42 ₪	סה"כ לתשלום	לא כולל מע"מ

התפלגות חיוב בש"ח לפי תע"ז

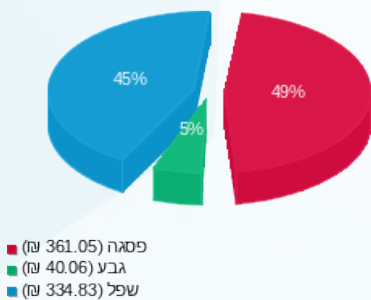

הסטוריית צריכה בקוט"ש

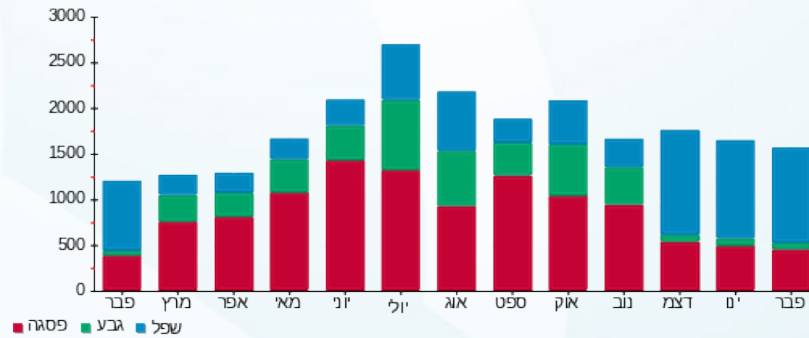



02/03/20 תאריך הפקה:
 29/02/20 תאריך קריאה נוכחית:
 01/02/20 תאריך קריאה קודמת:

שם דייר: 315.2 בי אנד בי
 שם אתר: קניון אבנת

לקוח/ה נכבד/ה, אנו מתכבדים להגיש את חישוב צריכת החשמל לתקופה 01/02/20 - 29/02/20:

315.2 בי אנד בי - 5 - 81011509(3x40)

סוג תעריף	סוג צריכה	קריאה קודמת	קריאה נוכחית	סה"כ צריכה בקוט"ש	מחיר לקוט"ש בא"ג	סה"כ לתשלום
פרטי חשבון עבור תאריכים:						
777	פסגה	01/02/20	29/02/20	1,251.05	93.10	1,164.73 ₪
778	גבע	38,289.69	38,396.84	107.15	56.22	60.24 ₪
779	שפל	35,803.21	37,751.72	1,948.51	34.70	676.13 ₪

חלק יחסי מצריכת חשמל מגדלי קירור

סוג תעריף	סוג צריכה	קריאה קודמת	קריאה נוכחית	סה"כ צריכה בקוט"ש	מחיר לקוט"ש בא"ג	סה"כ לתשלום
פרטי חשבון עבור תאריכים:						
777	פסגה	01/02/20	29/02/20	96.749	93.10	90.07 ₪
778	גבע			14.408	56.22	8.10 ₪
779	שפל			198.984	34.70	69.05 ₪

סה"כ לדירה:

פסגה	גבע	שפל	סה"כ	שיא ביקוש
1,347.80	121.55	2,147.49	3,616.84	14.43
1,254.80 ₪	68.34 ₪	745.18 ₪	2,068.32 ₪	

סה"כ צריכה
 סה"כ לתשלום

200.95 ₪	תשלום קבוע	
4.14 ₪	תשלום עבור גודל חיבור בKVA (3x40)	
2,273.41 ₪	סה"כ לתשלום	לא כולל מע"מ

התפלגות חיוב בש"ח לפי תע"ז

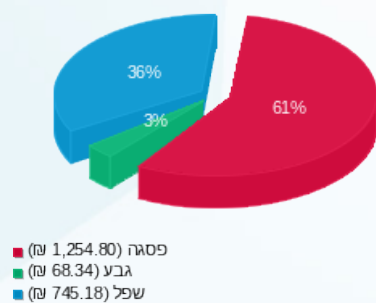

הסטוריית צריכה בקוט"ש

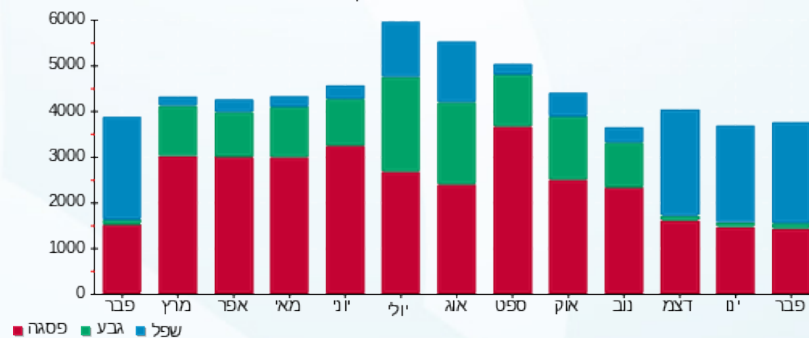



02/03/20

תאריך הפקה:

שם דייר: 316 ליה לונדון

29/02/20

תאריך קריאה נוכחית:

שם אתר: קניון אבנת

01/02/20

תאריך קריאה קודמת:

לקוח/ה נכבד/ה, אנו מתכבדים להגיש את חישוב צריכת החשמל לתקופה 01/02/20 - 29/02/20:

316 ליה לונדון - 6 - 81011509(3x32)

סוג תעריף	סוג צריכה	קריאה קודמת	קריאה נוכחית	סה"כ צריכה בקוט"ש	מחיר לקוט"ש בא"ג	סה"כ לתשלום
פרטי חשבון עבור תאריכים:						
777	פסגה	01/02/20	29/02/20	465.12	93.10	433.03 ₪
778	גבע	19,271.01	19,378.02	107.01	56.22	60.16 ₪
779	שפל	26,374.39	27,450.17	1,075.78	34.70	373.30 ₪

חלק יחסי מצריכת חשמל מגדלי קירור

סוג תעריף	סוג צריכה	קריאה קודמת	קריאה נוכחית	סה"כ צריכה בקוט"ש	מחיר לקוט"ש בא"ג	סה"כ לתשלום
פרטי חשבון עבור תאריכים:						
777	פסגה	01/02/20	29/02/20	110.822	93.10	103.18 ₪
778	גבע			16.503	56.22	9.28 ₪
779	שפל			227.928	34.70	79.09 ₪

סה"כ לדירה:

פסגה	גבע	שפל	סה"כ	שיא ביקוש
575.94	123.52	1,303.71	2,003.17	7.77
₪ 536.20	₪ 69.44	₪ 452.39	₪ 1,058.03	

סה"כ צריכה

סה"כ לתשלום

200.95 ₪	תשלום קבוע	
3.32 ₪	תשלום עבור גודל חיבור בKVA (3x32)	
1,262.30 ₪	סה"כ לתשלום	לא כולל מע"מ

התפלגות חיוב בש"ח לפי תע"ז

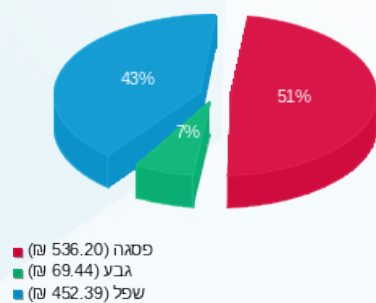

הסטוריית צריכה בקוט"ש

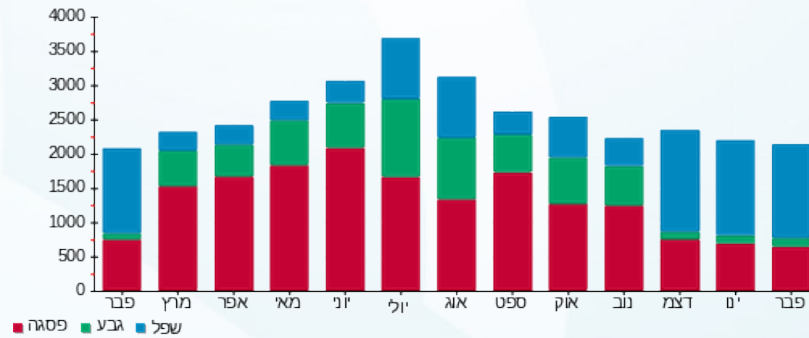

02/03/20 תאריך הפקה:
 29/02/20 תאריך קריאה נוכחית:
 01/02/20 תאריך קריאה קודמת:

שם דייר: 317 בוניטה דה מס
 שם אתר: קניון אבנת

לקוח/ה נכבד/ה, אנו מתכבדים להגיש את חישוב צריכת החשמל לתקופה 01/02/20 - 29/02/20:

317 בוניטה דה מס - 2 - 81037207(3x40)

סוג תעריף	סוג צריכה	קריאה קודמת	קריאה נוכחית	סה"כ צריכה בקוט"ש	מחיר לקוט"ש בא"ג	סה"כ לתשלום
פרטי חשבון עבור תאריכים:						
777	פסגה	01/02/20	29/02/20	277.45	93.10	258.31 ₪
778	גבע	20,266.55	20,314.75	48.20	56.22	27.10 ₪
779	שפל	26,053.00	26,686.70	633.70	34.70	219.89 ₪

חלק יחסי מצריכת חשמל מגדלי קירור

סוג תעריף	סוג צריכה	קריאה קודמת	קריאה נוכחית	סה"כ צריכה בקוט"ש	מחיר לקוט"ש בא"ג	סה"כ לתשלום
פרטי חשבון עבור תאריכים:						
777	פסגה	01/02/20	29/02/20	123.135	93.10	114.64 ₪
778	גבע			18.337	56.22	10.31 ₪
779	שפל			253.253	34.70	87.88 ₪

סה"כ לדירה:

פסגה	גבע	שפל	סה"כ	שיא ביקוש
400.59	66.54	886.95	1,354.08	6.75
₪ 372.95	₪ 37.41	₪ 307.77	₪ 718.12	

סה"כ צריכה
 סה"כ לתשלום

200.95 ₪	תשלום קבוע	
4.14 ₪	תשלום עבור גודל חיבור בKVA (3x40)	
923.22 ₪	סה"כ לתשלום	לא כולל מע"מ

התפלגות חיוב בש"ח לפי תע"ז

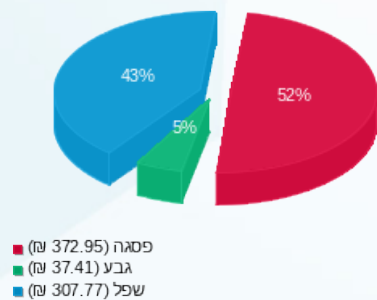

הסטוריית צריכה בקוט"ש

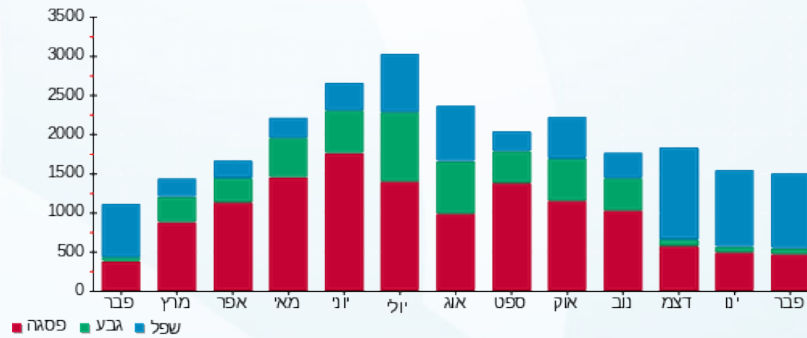

02/03/20 תאריך הפקה:
 29/02/20 תאריך קריאה נוכחית:
 01/02/20 תאריך קריאה קודמת:

שם דייר: 318 מאק
 שם אתר: קניון אבנת

לקוח/ה נכבד/ה, אנו מתכבדים להגיש את חישוב צריכת החשמל לתקופה 01/02/20 - 29/02/20:

318 מאק - 7 - 81011509 (3x40)

סוג תעריף	סוג צריכה	קריאה קודמת	קריאה נוכחית	סה"כ צריכה בקוט"ש	מחיר לקוט"ש בא"ג	סה"כ לתשלום
פרטי חשבון עבור תאריכים:			01/02/20	29/02/20		
777	פסגה	78,454.56	79,007.81	553.26	93.10	515.08 ₪
778	גבע	30,980.37	31,098.70	118.33	56.22	66.53 ₪
779	שפל	41,863.96	43,079.33	1,215.38	34.70	421.74 ₪

חלק יחסי מצריכת חשמל מגדלי קירור

סוג תעריף	סוג צריכה	קריאה קודמת	קריאה נוכחית	סה"כ צריכה בקוט"ש	מחיר לקוט"ש בא"ג	סה"כ לתשלום
פרטי חשבון עבור תאריכים:			01/02/20	29/02/20		
777	פסגה			116.099	93.10	108.09 ₪
778	גבע			17.289	56.22	9.72 ₪
779	שפל			238.781	34.70	82.86 ₪

סה"כ לדייר:

פסגה	גבע	שפל	סה"כ	שיא ביקוש
669.36	135.62	1,454.16	2,259.14	10.33
₪ 623.17	₪ 76.25	₪ 504.59	₪ 1,204.01	

סה"כ צריכה
 סה"כ לתשלום

200.95 ₪	תשלום קבוע	
4.14 ₪	תשלום עבור גודל חיבור בKVA (3x40)	
1,409.10 ₪	סה"כ לתשלום	לא כולל מע"מ

התפלגות חיוב בש"ח לפי תע"ז

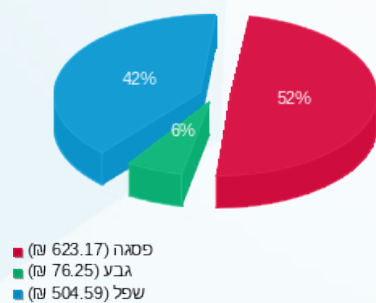

הסטוריית צריכה בקוט"ש

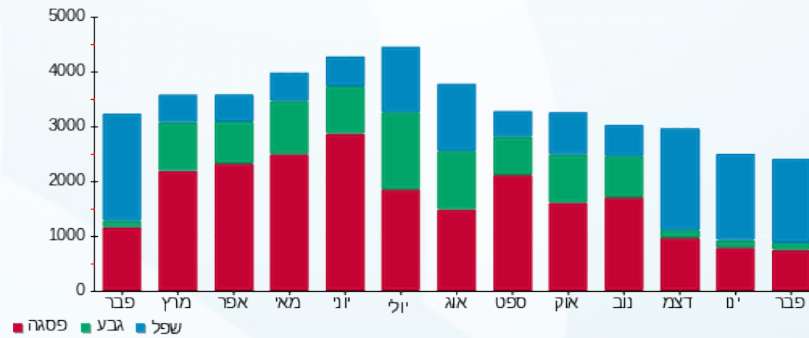

02/03/20 תאריך הפקה:
 29/02/20 תאריך קריאה נוכחית:
 01/02/20 תאריך קריאה קודמת:

שם דייר: 319 סליו
 שם אתר: קניון אבנת

לקוח/ה נכבד/ה, אנו מתכבדים להגיש את חישוב צריכת החשמל לתקופה 01/02/20 - 29/02/20:

319 סליו - 8 - 81011509(3x32)

סוג תעריף	סוג צריכה	קריאה קודמת	קריאה נוכחית	סה"כ צריכה בקוט"ש	מחיר לקוט"ש בא"ג	סה"כ לתשלום
פרטי חשבון עבור תאריכים:			01/02/20	29/02/20		
777	פסגה	82,742.49	83,636.67	894.17	93.10	832.48 ₪
778	גבע	33,113.61	33,224.21	110.61	56.22	62.18 ₪
779	שפל	38,827.07	40,210.84	1,383.77	34.70	480.17 ₪

חלק יחסי מצריכת חשמל מגדלי קירור

סוג תעריף	סוג צריכה	קריאה קודמת	קריאה נוכחית	סה"כ צריכה בקוט"ש	מחיר לקוט"ש בא"ג	סה"כ לתשלום
פרטי חשבון עבור תאריכים:			01/02/20	29/02/20		
777	פסגה			232.198	93.10	216.18 ₪
778	גבע			34.578	56.22	19.44 ₪
779	שפל			477.563	34.70	165.71 ₪

סה"כ לדירה:

פסגה	גבע	שפל	סה"כ	שיא ביקוש
1,126.37	145.18	1,861.33	3,132.89	10.53
₪ 1,048.65	₪ 81.62	₪ 645.88	₪ 1,776.16	

סה"כ צריכה
 סה"כ לתשלום

200.95 ₪	תשלום קבוע	
3.32 ₪	תשלום עבור גודל חיבור בKVA (3x32)	
1,980.42 ₪	סה"כ לתשלום	לא כולל מע"מ

התפלגות חיוב בש"ח לפי תע"ז

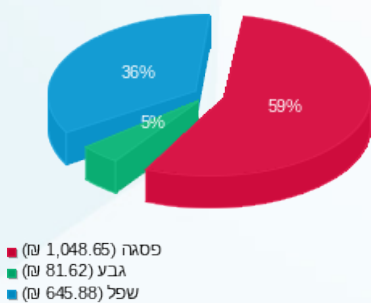

הסטוריית צריכה בקוט"ש

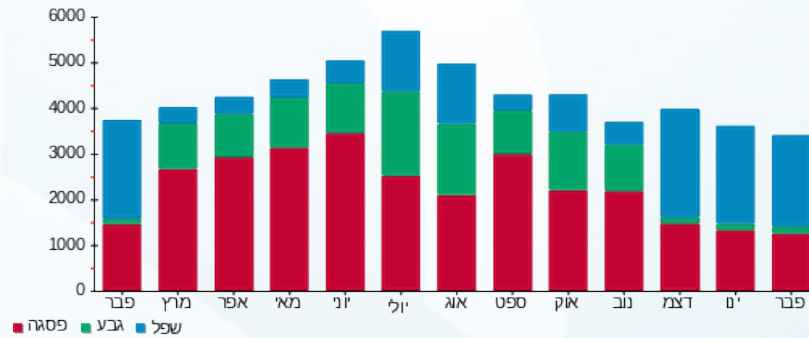

02/03/20 תאריך הפקה:
 29/02/20 תאריך קריאה נוכחית:
 01/02/20 תאריך קריאה קודמת:

שם דייר: 323-טופ שופ
 שם אתר: קניון אבנת

לקוח/ה נכבד/ה, אנו מתכבדים להגיש את חישוב צריכת החשמל לתקופה 01/02/20 - 29/02/20:

323-טופ שופ - 4 - 81018431(3x125)

סוג תעריף	סוג צריכה	קריאה קודמת	קריאה נוכחית	סה"כ צריכה בקוט"ש	מחיר לקוט"ש בא"ג	סה"כ לתשלום
			29/02/20	01/02/20	פרטי חשבון עבור תאריכים:	
777	פסגה	678,969.40	681,229.20	2,259.80	93.10	2,103.87 ₪
778	גבע	271,614.40	271,964.60	350.20	56.22	196.88 ₪
779	שפל	354,178.40	358,439.90	4,261.50	34.70	1,478.74 ₪

חלק יחסי מצריכת חשמל מגדלי קירור

סוג תעריף	סוג צריכה	קריאה קודמת	קריאה נוכחית	סה"כ צריכה בקוט"ש	מחיר לקוט"ש בא"ג	סה"כ לתשלום
			29/02/20	01/02/20	פרטי חשבון עבור תאריכים:	
777	פסגה			809.176	93.10	753.34 ₪
778	גבע			120.499	56.22	67.74 ₪
779	שפל			1,664.233	34.70	577.49 ₪

סה"כ לדייר:

פסגה	גבע	שפל	סה"כ	שיא ביקוש
3,068.98	470.70	5,925.73	9,465.41	26.00
₪ 2,857.22	₪ 264.63	₪ 2,056.23	₪ 5,178.07	

סה"כ צריכה
 סה"כ לתשלום

200.95 ₪	תשלום קבוע	
12.95 ₪	תשלום עבור גודל חיבור בKVA (3x125)	
5,391.97 ₪	סה"כ לתשלום	לא כולל מע"מ

התפלגות חיוב בש"ח לפי תע"ז

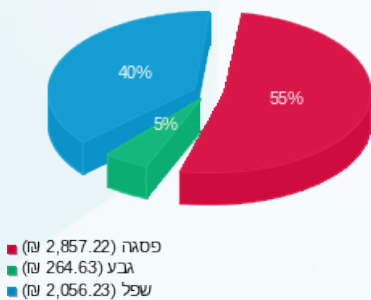

הסטוריית צריכה בקוט"ש

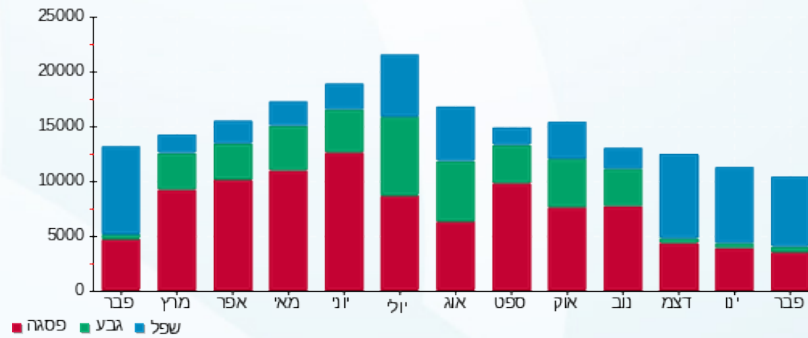

02/03/20 תאריך הפקה:
 29/02/20 תאריך קריאה נוכחית:
 01/02/20 תאריך קריאה קודמת:

שם דייר: 325-ברשקה
 שם אתר: קניון אבנת

לקוח/ה נכבד/ה, אנו מתכבדים להגיש את חישוב צריכת החשמל לתקופה 01/02/20 - 29/02/20:

325-ברשקה - 2 - 81018431(3x100)

סוג תעריף	סוג צריכה	קריאה קודמת	קריאה נוכחית	סה"כ צריכה בקוט"ש	מחיר לקוט"ש בא"ג	סה"כ לתשלום
			29/02/20	01/02/20	פרטי חשבון עבור תאריכים:	
777	פסגה	558,711.70	560,875.00	2,163.30	93.10	2,014.03 ₪
778	גבע	251,377.70	251,764.50	386.80	56.22	217.46 ₪
779	שפל	279,631.30	284,004.40	4,373.10	34.70	1,517.47 ₪

חלק יחסי מצריכת חשמל מגדלי קירור

סוג תעריף	סוג צריכה	קריאה קודמת	קריאה נוכחית	סה"כ צריכה בקוט"ש	מחיר לקוט"ש בא"ג	סה"כ לתשלום
			29/02/20	01/02/20	פרטי חשבון עבור תאריכים:	
777	פסגה			784.549	93.10	730.42 ₪
778	גבע			116.832	56.22	65.68 ₪
779	שפל			1,613.583	34.70	559.91 ₪

סה"כ לדירה:

פסגה	גבע	שפל	סה"כ	שיא ביקוש
2,947.85	503.63	5,986.68	9,438.16	29.00
2,744.45 ₪	283.14 ₪	2,077.38 ₪	5,104.97 ₪	

סה"כ צריכה
 סה"כ לתשלום

200.95 ₪	תשלום קבוע	
10.36 ₪	תשלום עבור גודל חיבור בKVA (3x100)	
5,316.28 ₪	סה"כ לתשלום	לא כולל מע"מ

התפלגות חיוב בש"ח לפי תע"ז

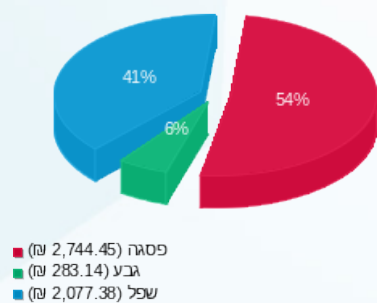

הסטוריית צריכה בקוט"ש

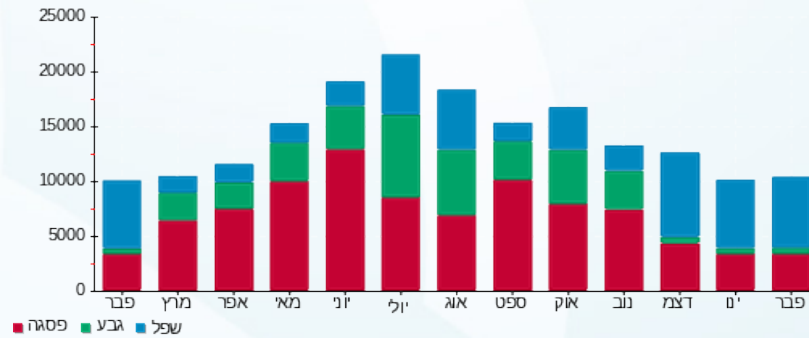

02/03/20 תאריך הפקה:
 29/02/20 תאריך קריאה נוכחית:
 01/02/20 תאריך קריאה קודמת:

שם דייר: 327-פול אנד בר
 שם אתר: קניון אבנת

לקוח/ה נכבד/ה, אנו מתכבדים להגיש את חישוב צריכת החשמל לתקופה 01/02/20 - 29/02/20:

327-פול אנד בר - 3 - 81018431(3x100)

סוג תעריף	סוג צריכה	קריאה קודמת	קריאה נוכחית	סה"כ צריכה בקוט"ש	מחיר לקוט"ש בא"ג	סה"כ לתשלום
פרטי חשבון עבור תאריכים:			01/02/20	29/02/20		
777	פסגה	433,262.00	435,264.70	2,002.70	93.10	1,864.51 ₪
778	גבע	194,611.00	195,073.50	462.50	56.22	260.02 ₪
779	שפל	247,800.90	251,946.00	4,145.10	34.70	1,438.35 ₪

חלק יחסי מצריכת חשמל מגדלי קירור

סוג תעריף	סוג צריכה	קריאה קודמת	קריאה נוכחית	סה"כ צריכה בקוט"ש	מחיר לקוט"ש בא"ג	סה"כ לתשלום
פרטי חשבון עבור תאריכים:			01/02/20	29/02/20		
777	פסגה			696.595	93.10	648.53 ₪
778	גבע			103.734	56.22	58.32 ₪
779	שפל			1,432.688	34.70	497.14 ₪

סה"כ לדירה:

פסגה	גבע	שפל	סה"כ	שיא ביקוש
2,699.29	566.23	5,577.79	8,843.32	29.90
₪ 2,513.04	₪ 318.34	₪ 1,935.49	₪ 4,766.87	

סה"כ צריכה
 סה"כ לתשלום

200.95 ₪	תשלום קבוע	
10.36 ₪	תשלום עבור גודל חיבור בKVA (3x100)	
4,978.18 ₪	סה"כ לתשלום	לא כולל מע"מ

התפלגות חיוב בש"ח לפי תע"ז

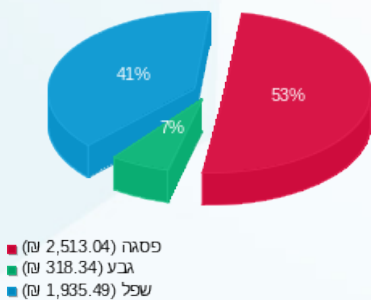

הסטוריית צריכה בקוט"ש

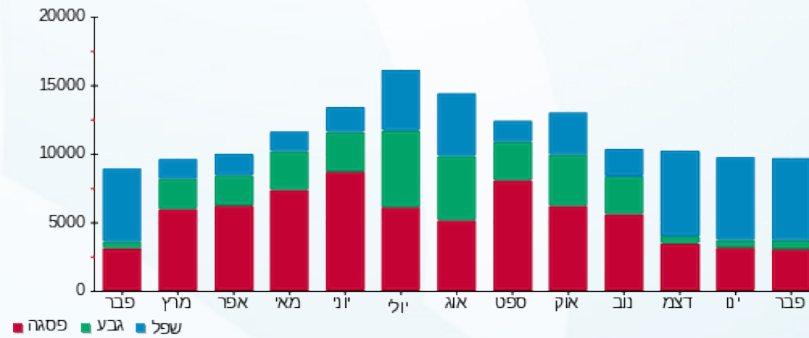

02/03/20 תאריך הפקה:
 29/02/20 תאריך קריאה נוכחית:
 01/02/20 תאריך קריאה קודמת:

שם דייר: 329-אלדו
 שם אתר: קניון אבנת

לקוח/ה נכבד/ה, אנו מתכבדים להגיש את חישוב צריכת החשמל לתקופה 01/02/20 - 29/02/20:

329-אלדו - 1 - 81018431(3x40)

סוג תעריף	סוג צריכה	קריאה קודמת	קריאה נוכחית	סה"כ צריכה בקוט"ש	מחיר לקוט"ש בא"ג	סה"כ לתשלום
			29/02/20	01/02/20	פרטי חשבון עבור תאריכים:	
777	פסגה	241,491.00	242,893.40	1,402.40	93.10	1,305.63 ₪
778	גבע	98,007.90	98,258.50	250.60	56.22	140.89 ₪
779	שפל	145,220.20	148,049.40	2,829.20	34.70	981.73 ₪

חלק יחסי מצריכת חשמל מגדלי קירור

סוג תעריף	סוג צריכה	קריאה קודמת	קריאה נוכחית	סה"כ צריכה בקוט"ש	מחיר לקוט"ש בא"ג	סה"כ לתשלום
			29/02/20	01/02/20	פרטי חשבון עבור תאריכים:	
777	פסגה			255.066	93.10	237.47 ₪
778	גבע			37.984	56.22	21.35 ₪
779	שפל			524.595	34.70	182.03 ₪

סה"כ לדירה:

פסגה	גבע	שפל	סה"כ	שיא ביקוש
1,657.47	288.58	3,353.80	5,299.85	9.90
1,543.10 ₪	162.24 ₪	1,163.77 ₪	2,869.11 ₪	

סה"כ צריכה
 סה"כ לתשלום

200.95 ₪	תשלום קבוע	
4.14 ₪	תשלום עבור גודל חיבור בKVA (3x40)	
3,074.20 ₪	סה"כ לתשלום	לא כולל מע"מ

התפלגות חיוב בש"ח לפי תע"ז

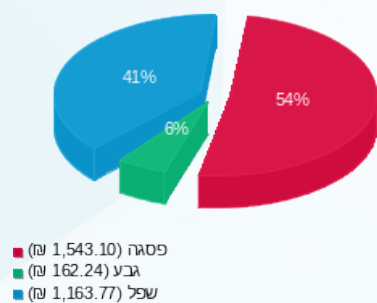

הסטוריית צריכה בקוט"ש

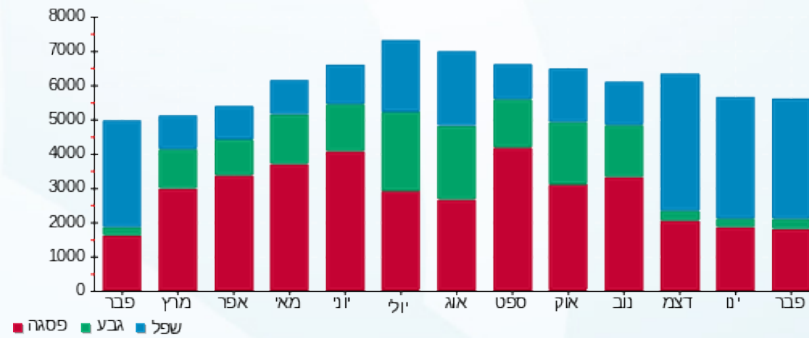



02/03/20

תאריך הפקה:

שם דייר: 330 סטודיו פשה

29/02/20

תאריך קריאה נוכחית:

שם אתר: קניון אבנת

01/02/20

תאריך קריאה קודמת:

לקוח/ה נכבד/ה, אנו מתכבדים להגיש את חישוב צריכת החשמל לתקופה 01/02/20 - 29/02/20:

330 סטודיו פשה - 5 - 81018431(3x40)

סוג תעריף	סוג צריכה	קריאה קודמת	קריאה נוכחית	סה"כ צריכה בקוט"ש	מחיר לקוט"ש בא"ג	סה"כ לתשלום
פרטי חשבון עבור תאריכים:						
777	פסגה	01/02/20	29/02/20	339.90	93.10	316.45 ₪
778	גבע	27,909.00	27,950.60	41.60	56.22	23.39 ₪
779	שפל	27,882.50	28,353.50	471.00	34.70	163.44 ₪

חלק יחסי מצריכת חשמל מגדלי קירור

סוג תעריף	סוג צריכה	קריאה קודמת	קריאה נוכחית	סה"כ צריכה בקוט"ש	מחיר לקוט"ש בא"ג	סה"כ לתשלום
פרטי חשבון עבור תאריכים:						
777	פסגה	01/02/20	29/02/20	84.436	93.10	78.61 ₪
778	גבע			12.574	56.22	7.07 ₪
779	שפל			173.659	34.70	60.26 ₪

סה"כ לדירה:

פסגה	גבע	שפל	סה"כ	שיא ביקוש
424.34	54.17	644.66	1,123.17	5.10
₪ 395.06	₪ 30.46	₪ 223.70	₪ 649.21	

סה"כ צריכה
סה"כ לתשלום

200.95 ₪	תשלום קבוע	
4.14 ₪	תשלום עבור גודל חיבור בKVA (3x40)	
854.30 ₪	סה"כ לתשלום	לא כולל מע"מ

התפלגות חיוב בש"ח לפי תע"ז

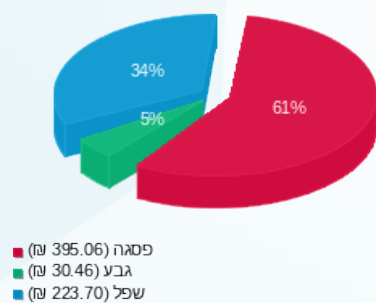

הסטוריית צריכה בקוט"ש

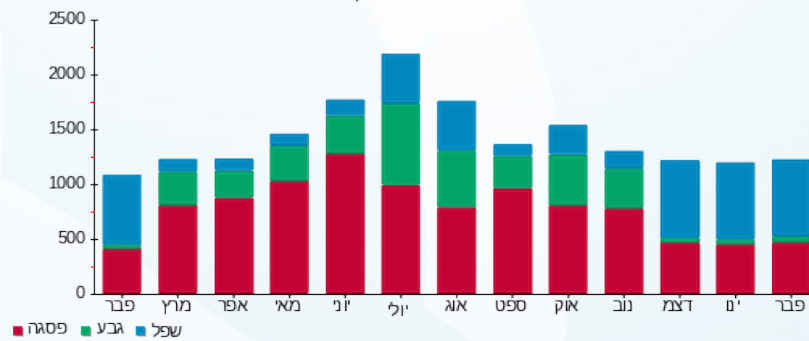

02/03/20 תאריך הפקה:
 29/02/20 תאריך קריאה נוכחית:
 01/02/20 תאריך קריאה קודמת:

שם דייר: 331 דפנה לוינסון
 שם אתר: קניון אבנת

לקוח/ה נכבד/ה, אנו מתכבדים להגיש את חישוב צריכת החשמל לתקופה 01/02/20 - 29/02/20:

331 דפנה לוינסון - 5 - (3x25)81039935

סוג תעריף	סוג צריכה	קריאה קודמת	קריאה נוכחית	סה"כ צריכה בקוט"ש	מחיר לקוט"ש בא"ג	סה"כ לתשלום
			29/02/20	01/02/20	פרטי חשבון עבור תאריכים:	
777	פסגה	38,961.80	39,136.10	174.30	93.10	162.27 ₪
778	גבע	15,351.10	15,382.10	31.00	56.22	17.43 ₪
779	שפל	18,834.10	19,255.60	421.50	34.70	146.26 ₪

חלק יחסי מצריכת חשמל מגדלי קירור

סוג תעריף	סוג צריכה	קריאה קודמת	קריאה נוכחית	סה"כ צריכה בקוט"ש	מחיר לקוט"ש בא"ג	סה"כ לתשלום
			29/02/20	01/02/20	פרטי חשבון עבור תאריכים:	
777	פסגה			75.640	93.10	70.42 ₪
778	גבע			11.264	56.22	6.33 ₪
779	שפל			155.570	34.70	53.98 ₪

סה"כ לדירה:

פסגה	גבע	שפל	סה"כ	שיא ביקוש
249.94	42.26	577.07	869.27	3.50
232.69 ₪	23.76 ₪	200.24 ₪	456.70 ₪	

סה"כ צריכה
 סה"כ לתשלום

200.95 ₪	תשלום קבוע	
2.59 ₪	תשלום עבור גודל חיבור בKVA (3x25)	
660.24 ₪	סה"כ לתשלום	לא כולל מע"מ

התפלגות חיוב בש"ח לפי תע"ז

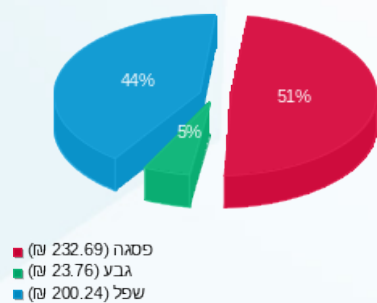

הסטוריית צריכה בקוט"ש

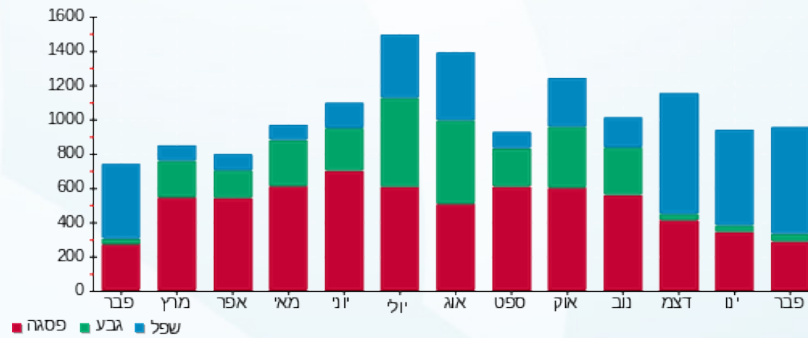

02/03/20 תאריך הפקה:
 29/02/20 תאריך קריאה נוכחית:
 01/02/20 תאריך קריאה קודמת:

שם דייר: 332 דלתא
 שם אתר: קניון אבנת

לקוח/ה נכבד/ה, אנו מתכבדים להגיש את חישוב צריכת החשמל לתקופה 01/02/20 - 29/02/20:

332 דלתא - 6 - 81039935(3x63)

סוג תעריף	סוג צריכה	קריאה קודמת	קריאה נוכחית	סה"כ צריכה בקוט"ש	מחיר לקוט"ש בא"ג	סה"כ לתשלום
			29/02/20	01/02/20	פרטי חשבון עבור תאריכים:	
777	פסגה	152,100.20	153,201.85	1,101.65	93.10	1,025.64 ₪
778	גבע	59,084.45	59,238.10	153.65	56.22	86.38 ₪
779	שפל	71,754.70	73,742.20	1,987.50	34.70	689.66 ₪

חלק יחסי מצריכת חשמל מגדלי קירור

סוג תעריף	סוג צריכה	קריאה קודמת	קריאה נוכחית	סה"כ צריכה בקוט"ש	מחיר לקוט"ש בא"ג	סה"כ לתשלום
			29/02/20	01/02/20	פרטי חשבון עבור תאריכים:	
777	פסגה			276.175	93.10	257.12 ₪
778	גבע			41.127	56.22	23.12 ₪
779	שפל			568.010	34.70	197.10 ₪

סה"כ לדירה:

פסגה	גבע	שפל	סה"כ	שיא ביקוש
1,377.83	194.78	2,555.51	4,128.11	14.20
1,282.76 ₪	109.50 ₪	886.76 ₪	2,279.02 ₪	

סה"כ צריכה
 סה"כ לתשלום

200.95 ₪	תשלום קבוע	
6.53 ₪	תשלום עבור גודל חיבור בKVA (3x63)	
2,486.50 ₪	סה"כ לתשלום	לא כולל מע"מ

התפלגות חיוב בש"ח לפי תע"ז

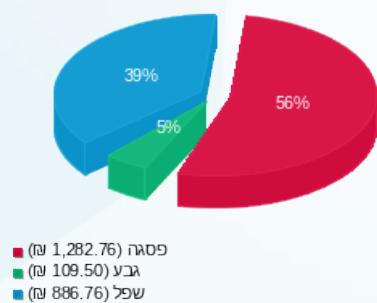

הסטוריית צריכה בקוט"ש

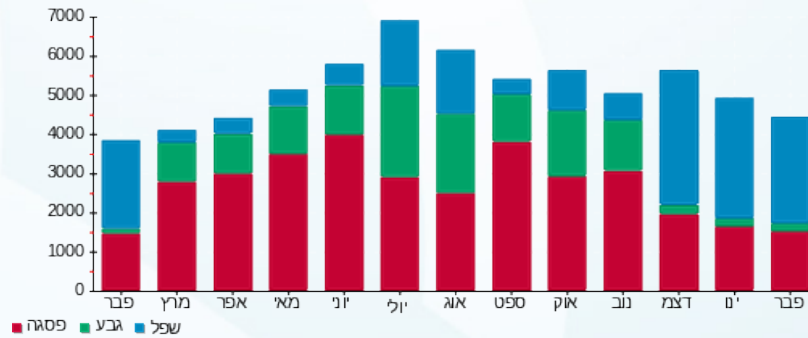

02/03/20 תאריך הפקה:
 29/02/20 תאריך קריאה נוכחית:
 01/02/20 תאריך קריאה קודמת:

שם דייר: 333 אדיס
 שם אתר: קניון אבנת

לקוח/ה נכבד/ה, אנו מתכבדים להגיש את חישוב צריכת החשמל לתקופה 01/02/20 - 29/02/20:

333 אדיס - 1 - 81039935(3x32)

סוג תעריף	סוג צריכה	קריאה קודמת	קריאה נוכחית	סה"כ צריכה בקוט"ש	מחיר לקוט"ש בא"ג	סה"כ לתשלום
			29/02/20	01/02/20	פרטי חשבון עבור תאריכים:	
777	פסגה	269,775.40	271,845.40	2,070.00	93.10	1,927.17 ₪
778	גבע	103,334.20	103,563.60	229.40	56.22	128.97 ₪
779	שפל	144,665.50	148,036.00	3,370.50	34.70	1,169.56 ₪

חלק יחסי מצריכת חשמל מגדלי קירור

סוג תעריף	סוג צריכה	קריאה קודמת	קריאה נוכחית	סה"כ צריכה בקוט"ש	מחיר לקוט"ש בא"ג	סה"כ לתשלום
			29/02/20	01/02/20	פרטי חשבון עבור תאריכים:	
777	פסגה			346.538	93.10	322.63 ₪
778	גבע			51.605	56.22	29.01 ₪
779	שפל			712.726	34.70	247.32 ₪

סה"כ לדייר:

פסגה	גבע	שפל	סה"כ	שיא ביקוש
2,416.54	281.01	4,083.23	6,780.77	23.00
₪ 2,249.80	₪ 157.98	₪ 1,416.88	₪ 3,824.66	

סה"כ צריכה
 סה"כ לתשלום

200.95 ₪	תשלום קבוע	
3.32 ₪	תשלום עבור גודל חיבור בKVA (3x32)	
4,028.92 ₪	סה"כ לתשלום	לא כולל מע"מ

התפלגות חיוב בש"ח לפי תע"ז

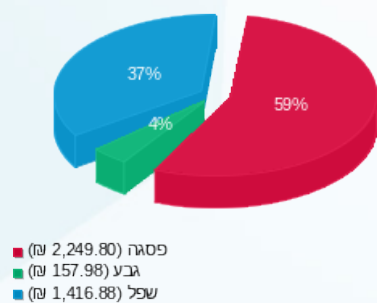

הסטוריית צריכה בקוט"ש

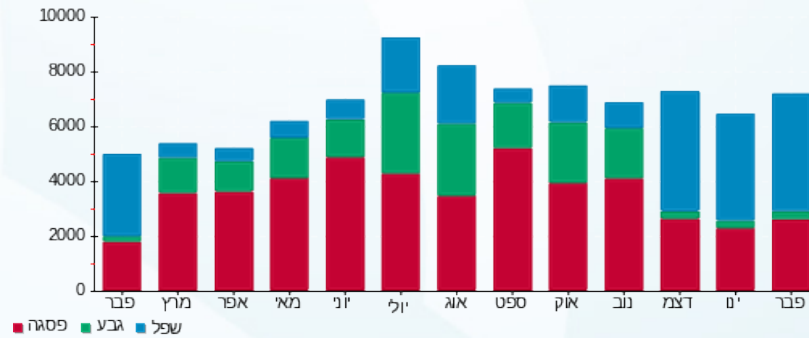

02/03/20 תאריך הפקה:
 29/02/20 תאריך קריאה נוכחית:
 01/02/20 תאריך קריאה קודמת:

שם דייר: 334.2 ריטיילורס בעמ - פוט לוקר
 שם אתר: קניון אבנת

לקוח/ה נכבד/ה, אנו מתכבדים להגיש את חישוב צריכת החשמל לתקופה 01/02/20 - 29/02/20:

334.2 - ריטיילורס בעמ - פוט לוקר - 2 - 81039935 (3x100)

סוג תעריף	סוג צריכה	קריאה קודמת	קריאה נוכחית	סה"כ צריכה בקוט"ש	מחיר לקוט"ש בא"ג	סה"כ לתשלום
			29/02/20	01/02/20	פרטי חשבון עבור תאריכים:	
777	פסגה	152,085.10	153,268.80	1,183.70	93.10	1,102.02 ₪
778	גבע	60,381.00	60,581.10	200.10	56.22	112.50 ₪
779	שפל	66,350.30	68,097.00	1,746.70	34.70	606.10 ₪

חלק יחסי מצריכת חשמל מגדלי קירור

סוג תעריף	סוג צריכה	קריאה קודמת	קריאה נוכחית	סה"כ צריכה בקוט"ש	מחיר לקוט"ש בא"ג	סה"כ לתשלום
			29/02/20	01/02/20	פרטי חשבון עבור תאריכים:	
777	פסגה			385.238	93.10	358.66 ₪
778	גבע			57.368	56.22	32.25 ₪
779	שפל			792.320	34.70	274.93 ₪

סה"כ לדייר:

פסגה	גבע	שפל	סה"כ	שיא ביקוש
1,568.94	257.47	2,539.02	4,365.43	13.20
1,460.68 ₪	144.75 ₪	881.04 ₪	2,486.47 ₪	

סה"כ צריכה
 סה"כ לתשלום

200.95 ₪	תשלום קבוע	
10.36 ₪	תשלום עבור גודל חיבור בKVA (3x100)	
2,697.78 ₪	סה"כ לתשלום	לא כולל מע"מ

התפלגות חיוב בש"ח לפי תע"ז

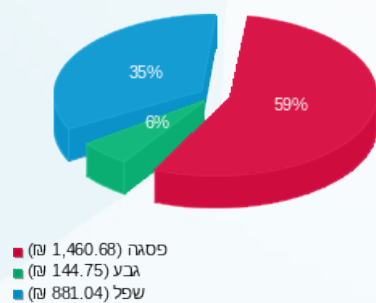

הסטוריית צריכה בקוט"ש

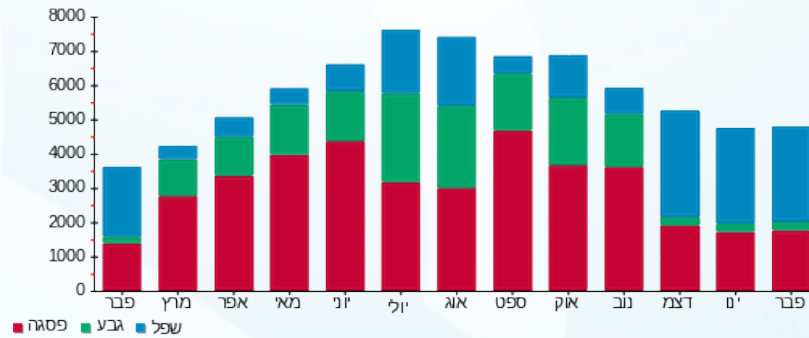

02/03/20 תאריך הפקה:
 29/02/20 תאריך קריאה נוכחית:
 01/02/20 תאריך קריאה קודמת:

שם דייר: 336 קולומביה
 שם אתר: קניון אבנת

לקוח/ה נכבד/ה, אנו מתכבדים להגיש את חישוב צריכת החשמל לתקופה 01/02/20 - 29/02/20:

קולומביה - 3 - 81039935 (3x63)

סוג תעריף	סוג צריכה	קריאה קודמת	קריאה נוכחית	סה"כ צריכה בקוט"ש	מחיר לקוט"ש בא"ג	סה"כ לתשלום
			29/02/20	01/02/20	פרטי חשבון עבור תאריכים:	
777	פסגה	190,205.40	191,466.80	1,261.40	93.10	1,174.36 ₪
778	גבע	66,881.30	67,012.30	131.00	56.22	73.65 ₪
779	שפל	80,059.90	82,060.00	2,000.10	34.70	694.03 ₪

חלק יחסי מצריכת חשמל מגדלי קירור

סוג תעריף	סוג צריכה	קריאה קודמת	קריאה נוכחית	סה"כ צריכה בקוט"ש	מחיר לקוט"ש בא"ג	סה"כ לתשלום
			29/02/20	01/02/20	פרטי חשבון עבור תאריכים:	
777	פסגה			332.466	93.10	309.53 ₪
778	גבע			49.510	56.22	27.83 ₪
779	שפל			683.783	34.70	237.27 ₪

סה"כ לדירה:

פסגה	גבע	שפל	סה"כ	שיא ביקוש
1,593.87	180.51	2,683.88	4,458.26	15.10
1,483.89 ₪	101.48 ₪	931.31 ₪	2,516.68 ₪	

סה"כ צריכה
 סה"כ לתשלום

200.95 ₪	תשלום קבוע	
6.53 ₪	תשלום עבור גודל חיבור בKVA (3x63)	
2,724.16 ₪	סה"כ לתשלום	לא כולל מע"מ

התפלגות חיוב בש"ח לפי תע"ז

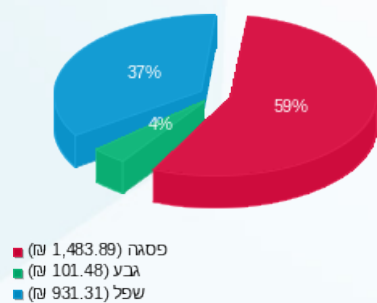

הסטוריית צריכה בקוט"ש

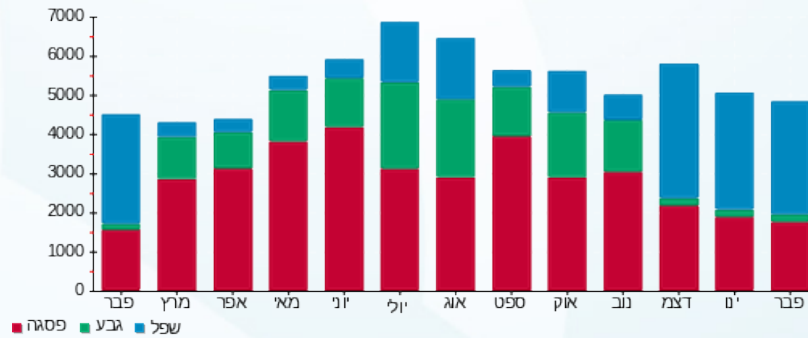



02/03/20

תאריך הפקדה:

שם דייר: 337 גליתה

29/02/20

תאריך קריאה נוכחית:

שם אתר: קניון אבנת

01/02/20

תאריך קריאה קודמת:

לקוח/ה נכבד/ה, אנו מתכבדים להגיש את חישוב צריכת החשמל לתקופה **01/02/20 - 29/02/20**:

337 גליתה - 7 - 81039935 (3x20)

סוג תעריף	סוג צריכה	קריאה קודמת	קריאה נוכחית	סה"כ צריכה בקוט"ש	מחיר לקוט"ש בא"ג	סה"כ לתשלום
			29/02/20	01/02/20	פרטי חשבון עבור תאריכים:	
777	פסגה	165,293.00	166,432.65	1,139.65	93.10	1,061.01 ₪
778	גבע	64,141.25	64,286.60	145.35	56.22	81.72 ₪
779	שפל	91,959.90	94,062.10	2,102.20	34.70	729.46 ₪

חלק יחסי מצריכת חשמל מגדלי קירור

סוג תעריף	סוג צריכה	קריאה קודמת	קריאה נוכחית	סה"כ צריכה בקוט"ש	מחיר לקוט"ש בא"ג	סה"כ לתשלום
			29/02/20	01/02/20	פרטי חשבון עבור תאריכים:	
777	פסגה			348.297	93.10	324.26 ₪
778	גבע			51.867	56.22	29.16 ₪
779	שפל			716.344	34.70	248.57 ₪

סה"כ לדירה:

פסגה	גבע	שפל	סה"כ	שיא ביקוש
1,487.95	197.22	2,818.54	4,503.71	9.50
1,385.28 ₪	110.88 ₪	978.03 ₪	2,474.19 ₪	

סה"כ צריכה

סה"כ לתשלום

200.95 ₪	תשלום קבוע	
2.07 ₪	תשלום עבור גודל חיבור בKVA (3x20)	
2,677.21 ₪	סה"כ לתשלום	לא כולל מע"מ

התפלגות חיוב בש"ח לפי תע"ז

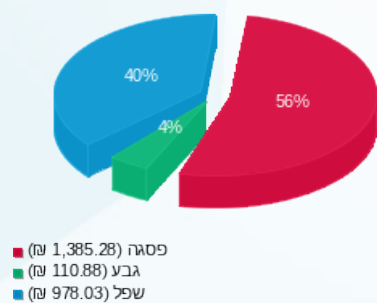

הסטוריית צריכה בקוט"ש

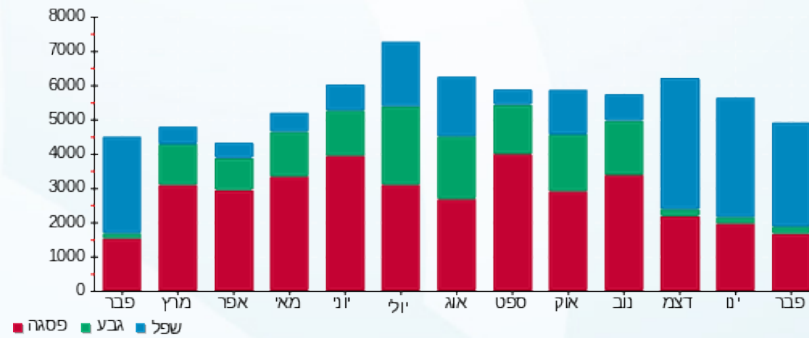



02/03/20

תאריך הפקה:

שם דייר: 338 אמריקן איגל

29/02/20

תאריך קריאה נוכחית:

שם אתר: קניון אבנת

01/02/20

תאריך קריאה קודמת:

לקוח/ה נכבד/ה, אנו מתכבדים להגיש את חישוב צריכת החשמל לתקופה 01/02/20 - 29/02/20:

338 אמריקן איגל - 4 - 81039935(3x200)

סוג תעריף	סוג צריכה	קריאה קודמת	קריאה נוכחית	סה"כ צריכה בקוט"ש	מחיר לקוט"ש בא"ג	סה"כ לתשלום
			29/02/20	01/02/20	פרטי חשבון עבור תאריכים:	
777	פסגה	473,998.80	477,281.60	3,282.80	93.10	3,056.29 ₪
778	גבע	214,195.20	214,874.80	679.60	56.22	382.07 ₪
779	שפל	305,550.00	311,647.60	6,097.60	34.70	2,115.87 ₪

חלק יחסי מצריכת חשמל מגדלי קירור

סוג תעריף	סוג צריכה	קריאה קודמת	קריאה נוכחית	סה"כ צריכה בקוט"ש	מחיר לקוט"ש בא"ג	סה"כ לתשלום
			29/02/20	01/02/20	פרטי חשבון עבור תאריכים:	
777	פסגה			1,011.470	93.10	941.68 ₪
778	גבע			150.624	56.22	84.68 ₪
779	שפל			2,080.292	34.70	721.86 ₪

סה"כ לדירה:

פסגה	גבע	שפל	סה"כ	שיא ביקוש
4,294.27	830.22	8,177.89	13,302.39	47.20
₪ 3,997.97	₪ 466.75	₪ 2,837.73	₪ 7,302.45	

סה"כ צריכה
סה"כ לתשלום

200.95 ₪	תשלום קבוע	
20.72 ₪	תשלום עבור גודל חיבור בKVA (3x200)	
7,524.12 ₪	סה"כ לתשלום	לא כולל מע"מ

התפלגות חיוב בש"ח לפי תע"ז

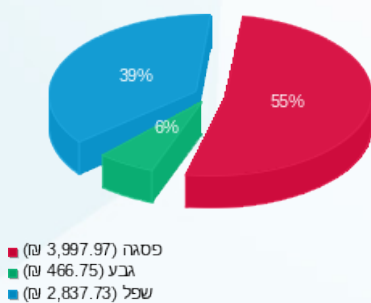

הסטוריית צריכה בקוט"ש

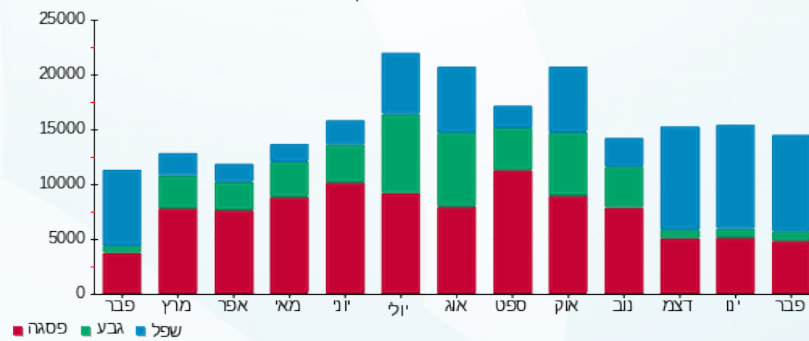



02/03/20

תאריך הפקה:

שם דייר: 343 - פנוי

29/02/20

תאריך קריאה נוכחית:

שם אתר: קניון אבנת

01/02/20

תאריך קריאה קודמת:

לקוח/ה נכבד/ה, אנו מתכבדים להגיש את חישוב צריכת החשמל לתקופה 01/02/20 - 29/02/20:

סולתם - 7 - 81018431(3x40)

סה"כ לתשלום	מחיר לקוט"ש בא"ג	סה"כ צריכה בקוט"ש	קריאה נוכחית	קריאה קודמת	סוג צריכה	סוג תעריף
			29/02/20	01/02/20	פרטי חשבון עבור תאריכים:	
0.00 ₪	93.10	0.00	41,835.60	41,835.60	פסגה	777
0.00 ₪	56.22	0.00	22,487.40	22,487.40	גבע	778
0.00 ₪	34.70	0.00	55,797.10	55,797.10	שפל	779

סה"כ לדייר:

שיא ביקוש	סה"כ	שפל	גבע	פסגה
	0.00	0.00	0.00	0.00
	0.00 ₪	0.00 ₪	0.00 ₪	0.00 ₪

סה"כ צריכה

סה"כ לתשלום

200.95 ₪	תשלום קבוע	
4.14 ₪	תשלום עבור גודל חיבור בKVA (3x40)	
205.09 ₪	סה"כ לתשלום	לא כולל מע"מ

התפלגות חיוב בש"ח לפי תעו"ז

פסגה (0.00 ₪)
גבע (0.00 ₪)
שפל (0.00 ₪)

הסטוריית צריכה בקוט"ש

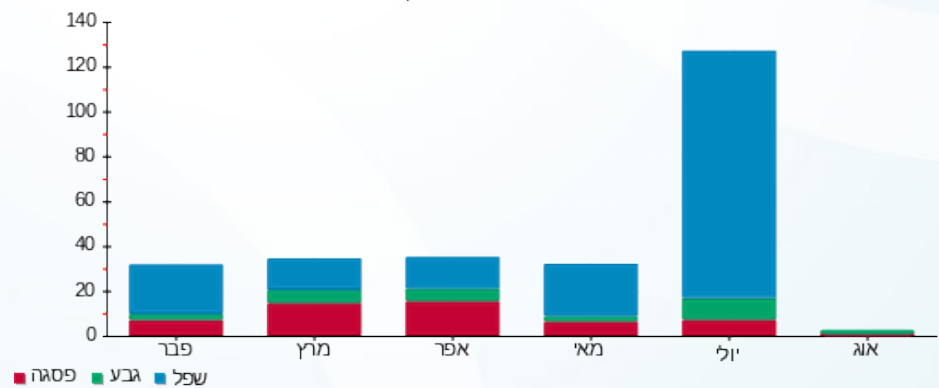



02/03/20

תאריך הפקה:

שם דייר: 343-יוגו מחסן

29/02/20

תאריך קריאה נוכחית:

שם אתר: קניון אבנת

01/02/20

תאריך קריאה קודמת:

לקוח/ה נכבד/ה, אנו מתכבדים להגיש את חישוב צריכת החשמל לתקופה 01/02/20 - 29/02/20:

343.1-יוגו מחסן - 1 - (0x0)70010468

סוג תעריף	סוג צריכה	קריאה קודמת	קריאה נוכחית	סה"כ צריכה בקוט"ש	מחיר לקוט"ש בא"ג	סה"כ לתשלום
פרטי חשבון עבור תאריכים:						
777	פסגה	01/02/20	29/02/20	0.00	93.10	0.00 ₪
778	גבע	13,599.00	13,599.00	0.00	56.22	0.00 ₪
779	שפל	16,854.80	16,854.80	0.00	34.70	0.00 ₪

סה"כ לדייר:

פסגה	גבע	שפל	סה"כ	שיא ביקוש
0.00	0.00	0.00	0.00	
0.00 ₪	0.00 ₪	0.00 ₪	0.00 ₪	

סה"כ צריכה

סה"כ לתשלום

200.95 ₪	תשלום קבוע	
0.00 ₪	תשלום עבור גודל חיבור בKVA (0x0)	
200.95 ₪	סה"כ לתשלום	לא כולל מע"מ

התפלגות חיוב בש"ח לפי תעו"ז

הסטוריית צריכה בקוט"ש

פסגה (0.00 ₪)
גבע (0.00 ₪)
שפל (0.00 ₪)

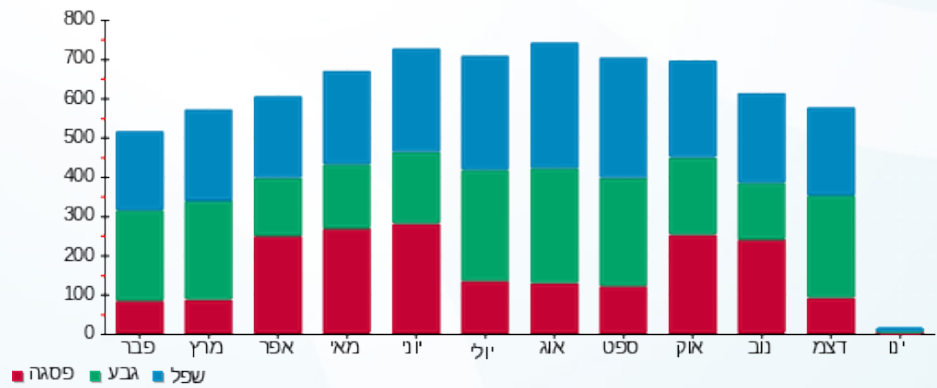



02/03/20

תאריך הפקה:

שם דייר: 344-קרולינה למקה

29/02/20

תאריך קריאה נוכחית:

שם אתר: קניון אבנת

01/02/20

תאריך קריאה קודמת:

לקוח/ה נכבד/ה, אנו מתכבדים להגיש את חישוב צריכת החשמל לתקופה 01/02/20 - 29/02/20:

344-קרולינה למקה - 6 - 81018431(3x16)

סוג תעריף	סוג צריכה	קריאה קודמת	קריאה נוכחית	סה"כ צריכה בקוט"ש	מחיר לקוט"ש בא"ג	סה"כ לתשלום
פרטי חשבון עבור תאריכים:						
777	פסגה	01/02/20	29/02/20	181.50	93.10	168.98 ₪
778	גבע	10,075.20	10,096.75	21.55	56.22	12.12 ₪
779	שפל	12,637.45	12,936.85	299.40	34.70	103.89 ₪

סה"כ לדייר:

פסגה	גבע	שפל	סה"כ	שיא ביקוש
181.50	21.55	299.40	502.45	1.45
168.98 ₪	12.12 ₪	103.89 ₪	284.98 ₪	

סה"כ צריכה

סה"כ לתשלום

200.95 ₪	תשלום קבוע	
1.66 ₪	תשלום עבור גודל חיבור בKVA (3x16)	
487.59 ₪	סה"כ לתשלום	לא כולל מע"מ

התפלגות חיוב בש"ח לפי תע"ז

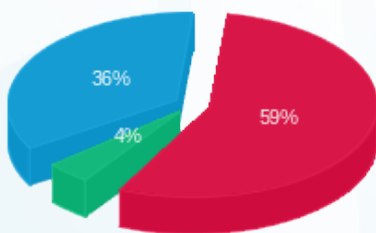

- פסגה (168.98 ₪) 59%
- גבע (12.12 ₪) 4%
- שפל (103.89 ₪) 36%

הסטוריית צריכה בקוט"ש

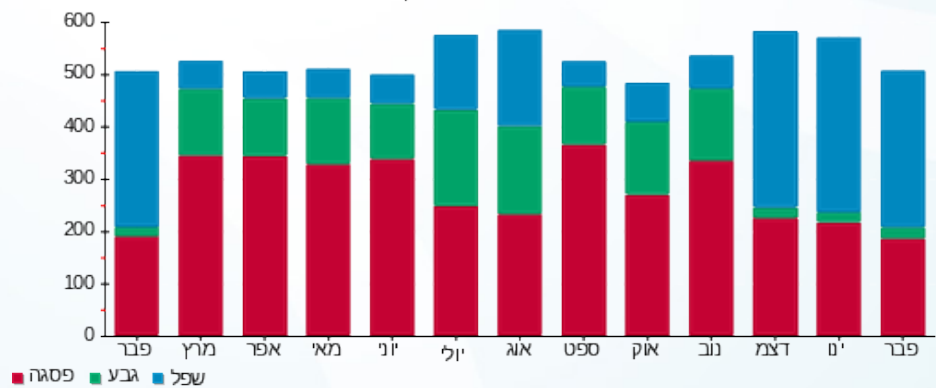



02/03/20 תאריך הפקה:
 29/02/20 תאריך קריאה נוכחית:
 01/02/20 תאריך קריאה קודמת:

שם דייר: 345 - דוכן ממתקים סוויטר ק. 6
 שם אתר: קניון אבנת

לקוח/ה נכבד/ה, אנו מתכבדים להגיש את חישוב צריכת החשמל לתקופה 01/02/20 - 29/02/20:

345 - דוכן ממתקים סוויטר ק. 6 - 6 - 81018444(0x0)

סוג תעריף	סוג צריכה	קריאה קודמת	קריאה נוכחית	סה"כ צריכה בקוט"ש	מחיר לקוט"ש בא"ג	סה"כ לתשלום
פרטי חשבון עבור תאריכים:						
777	פסגה	01/02/20	29/02/20	219.20	93.10	204.08 ₪
778	גבע	18,604.30	18,689.70	85.40	56.22	48.01 ₪
779	שפל	52,269.15	52,943.95	674.80	34.70	234.16 ₪

סה"כ לדייר:

פסגה	גבע	שפל	סה"כ	שיא ביקוש
219.20	85.40	674.80	979.40	3.15
204.08 ₪	48.01 ₪	234.16 ₪	486.24 ₪	

סה"כ צריכה
 סה"כ לתשלום

200.95 ₪	תשלום קבוע	
0.00 ₪	תשלום עבור גודל חיבור בKVA (0x0)	
687.19 ₪	סה"כ לתשלום	לא כולל מע"מ

התפלגות חיוב בש"ח לפי תע"ז

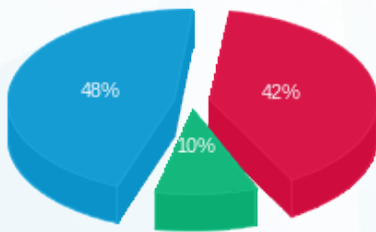

■ פסגה (204.08 ₪)
 ■ גבע (48.01 ₪)
 ■ שפל (234.16 ₪)

הסטוריית צריכה בקוט"ש

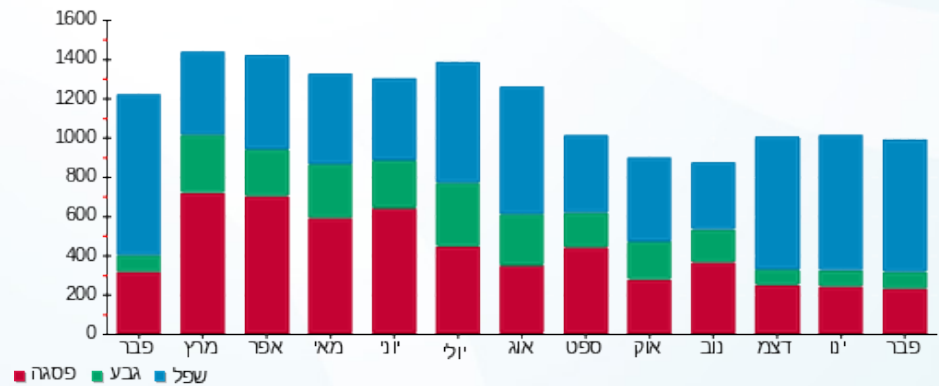



02/03/20 תאריך הפקדה:
 29/02/20 תאריך קריאה נוכחית:
 01/02/20 תאריך קריאה קודמת:

שם דייר: 346 - דוכן פוקצריה
 שם אתר: קניון אבנת

לקוח/ה נכבד/ה, אנו מתכבדים להגיש את חישוב צריכת החשמל לתקופה 01/02/20 - 29/02/20:

346 - דוכן פוקצריה - 8 - 81018444(3x63)

סוג תעריף	סוג צריכה	קריאה קודמת	קריאה נוכחית	סה"כ צריכה בקוט"ש	מחיר לקוט"ש בא"ג	סה"כ לתשלום
פרטי חשבון עבור תאריכים:						
777	פסגה	01/02/20	29/02/20	836.50	93.10	778.78 ₪
778	גבע	44,369.05	44,682.05	313.00	56.22	175.97 ₪
779	שפל	65,409.20	67,349.30	1,940.10	34.70	673.21 ₪

סה"כ לדייר:

פסגה	גבע	שפל	סה"כ	שיא ביקוש
836.50	313.00	1,940.10	3,089.60	12.80
778.78 ₪	175.97 ₪	673.21 ₪	1,627.96 ₪	

סה"כ צריכה
 סה"כ לתשלום

200.95 ₪	תשלום קבוע	
6.53 ₪	תשלום עבור גודל חיבור בKVA (3x63)	
1,835.44 ₪	סה"כ לתשלום	לא כולל מע"מ

התפלגות חיוב בש"ח לפי תע"ז

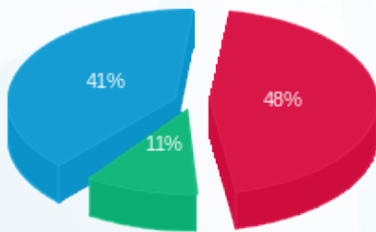

■ פסגה (778.78 ₪)
 ■ גבע (175.97 ₪)
 ■ שפל (673.21 ₪)

הסטוריית צריכה בקוט"ש

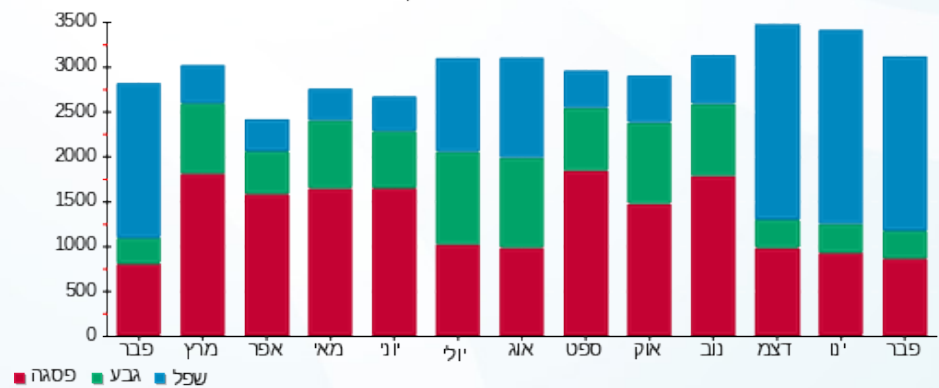



02/03/20 תאריך הפקה:
 29/02/20 תאריך קריאה נוכחית:
 01/02/20 תאריך קריאה קודמת:

שם דייר: 346.1-מחסן פוקצריה
 שם אתר: קניון אבנת

לקוח/ה נכבד/ה, אנו מתכבדים להגיש את חישוב צריכת החשמל לתקופה 01/02/20 - 29/02/20:

346.1-מחסן פוקצריה - 5 - 81018444(0x0)

סוג תעריף	סוג צריכה	קריאה קודמת	קריאה נוכחית	סה"כ צריכה בקוט"ש	מחיר לקוט"ש בא"ג	סה"כ לתשלום
פרטי חשבון עבור תאריכים:						
777	פסגה	01/02/20	29/02/20	346.80	93.10	322.87 ₪
778	גבע	47,751.20	47,895.90	144.70	56.22	81.35 ₪
779	שפל	134,724.20	135,833.30	1,109.10	34.70	384.86 ₪

סה"כ לדיר:

פסגה	גבע	שפל	סה"כ	שיא ביקוש
346.80	144.70	1,109.10	1,600.60	5.60
322.87 ₪	81.35 ₪	384.86 ₪	789.08 ₪	

סה"כ צריכה
 סה"כ לתשלום

200.95 ₪	תשלום קבוע	
0.00 ₪	תשלום עבור גודל חיבור בKVA (0x0)	
990.03 ₪	סה"כ לתשלום	לא כולל מע"מ

התפלגות חיוב בש"ח לפי תעו"ז

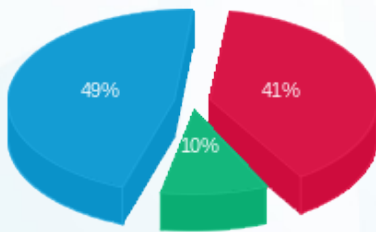

פסגה (322.87 ₪) 49%
 גבע (81.35 ₪) 10%
 שפל (384.86 ₪) 41%

הסטוריית צריכה בקוט"ש

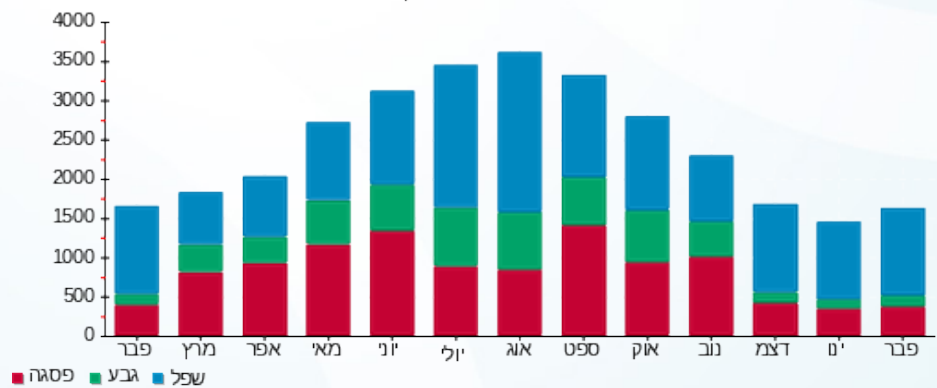



02/03/20

תאריך הפקדה:

שם דייר: 8.1-פרטנר אנטנות

29/02/20

תאריך קריאה נוכחית:

שם אתר: קניון אבנת

01/02/20

תאריך קריאה קודמת:

לקוח/ה נכבד/ה, אנו מתכבדים להגיש את חישוב צריכת החשמל לתקופה 01/02/20 - 29/02/20:

8.1-פרטנר אנטנות - 5 - 00023699 (0x0)

סוג תעריף	סוג צריכה	קריאה קודמת	קריאה נוכחית	סה"כ צריכה בקוט"ש	מחיר לקוט"ש בא"ג	סה"כ לתשלום
		01/02/20	29/02/20			
777	פסגה	42,249.63	42,459.24	209.61	93.10	195.15 ₪
778	גבע	30,319.30	30,418.40	99.10	56.22	55.72 ₪
779	שפל	67,296.70	68,033.61	736.91	34.70	255.71 ₪

סה"כ לדייר:

פסגה	גבע	שפל	סה"כ	שיא ביקוש
209.61	99.10	736.91	1,045.63	1.78
195.15 ₪	55.72 ₪	255.71 ₪	506.57 ₪	

סה"כ צריכה

סה"כ לתשלום

200.95 ₪	תשלום קבוע	
0.00 ₪	תשלום עבור גודל חיבור בKVA (0x0)	
707.52 ₪	סה"כ לתשלום	לא כולל מע"מ

התפלגות חיוב בש"ח לפי תעו"ז

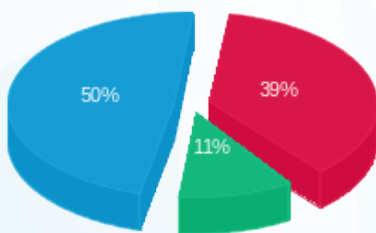

- פסגה (195.15 ₪)
- גבע (55.72 ₪)
- שפל (255.71 ₪)

הסטוריית צריכה בקוט"ש

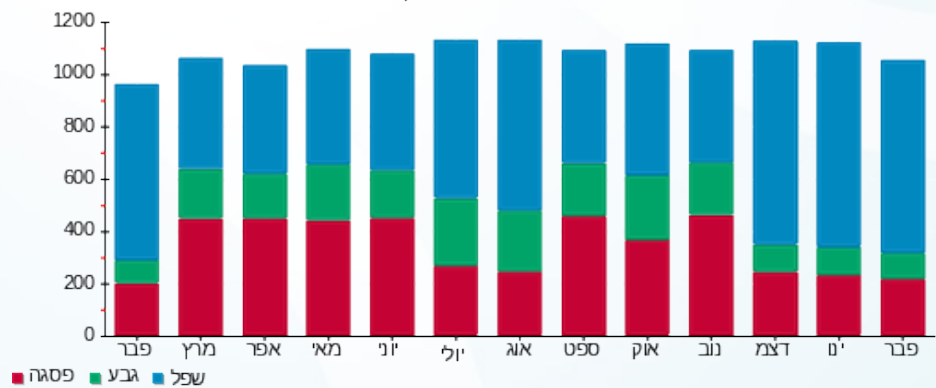

02/03/20 תאריך הפקדה:
 29/02/20 תאריך קריאה נוכחית:
 01/02/20 תאריך קריאה קודמת:

שם דייר: 8.2-פרטנר אנטנות
 שם אתר: קניון אבנת

לקוח/ה נכבד/ה, אנו מתכבדים להגיש את חישוב צריכת החשמל לתקופה 01/02/20 - 29/02/20:

8.2-פרטנר אנטנות - 4 - 00023702(0x0)

סוג תעריף	סוג צריכה	קריאה קודמת	קריאה נוכחית	סה"כ צריכה בקוט"ש	מחיר לקוט"ש בא"ג	סה"כ לתשלום
		01/02/20	29/02/20			
777	פסגה	105,030.37	105,598.33	567.96	93.10	528.77 ₪
778	גבע	75,517.29	75,786.37	269.08	56.22	151.28 ₪
779	שפל	164,581.50	166,664.58	2,083.08	34.70	722.83 ₪

סה"כ לדייר:

פסגה	גבע	שפל	סה"כ	שיא ביקוש
567.96	269.08	2,083.08	2,920.12	6.01
528.77 ₪	151.28 ₪	722.83 ₪	1,402.88 ₪	

סה"כ צריכה
 סה"כ לתשלום

200.95 ₪	תשלום קבוע	
0.00 ₪	תשלום עבור גודל חיבור בKVA (0x0)	
1,603.83 ₪	סה"כ לתשלום	לא כולל מע"מ

התפלגות חיוב בש"ח לפי תעו"ז

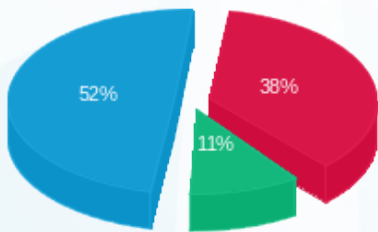

■ פסגה (528.77 ₪) 52%
 ■ גבע (151.28 ₪) 11%
 ■ שפל (722.83 ₪) 38%

הסטוריית צריכה בקוט"ש

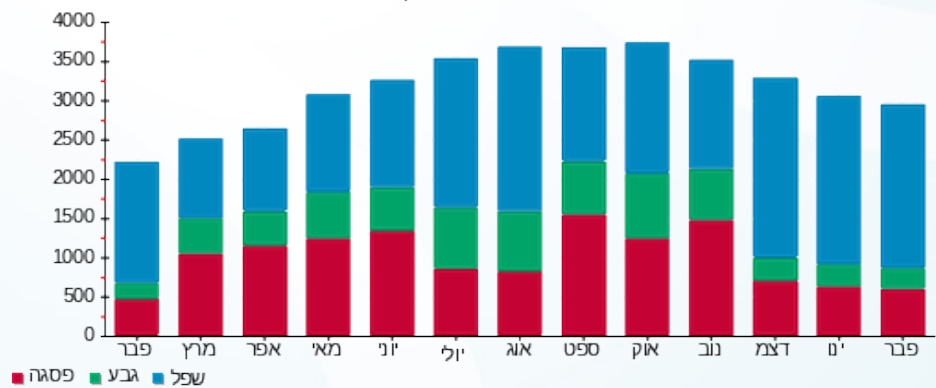



02/03/20

תאריך הפקדה:

שם דייר: 8.3-פרטנר אנטנות

29/02/20

תאריך קריאה נוכחית:

שם אתר: קניון אבנת

01/02/20

תאריך קריאה קודמת:

לקוח/ה נכבד/ה, אנו מתכבדים להגיש את חישוב צריכת החשמל לתקופה 01/02/20 - 29/02/20:

8.3-פרטנר אנטנות - 7 - 00024322 (0x0)

סוג תעריף	סוג צריכה	קריאה קודמת	קריאה נוכחית	סה"כ צריכה בקוט"ש	מחיר לקוט"ש בא"ג	סה"כ לתשלום
פרטי חשבון עבור תאריכים:						
777	פסגה	01/02/20	29/02/20	264.41	93.10	246.17 ₪
778	גבע	33,932.71	34,055.97	123.26	56.22	69.30 ₪
779	שפל	81,304.25	82,205.77	901.52	34.70	312.83 ₪

סה"כ לדייר:

פסגה	גבע	שפל	סה"כ	שיא ביקוש
264.41	123.26	901.52	1,289.19	2.20
246.17 ₪	69.30 ₪	312.83 ₪	628.29 ₪	

סה"כ צריכה

סה"כ לתשלום

200.95 ₪	תשלום קבוע	
0.00 ₪	תשלום עבור גודל חיבור בKVA (0x0)	
829.24 ₪	סה"כ לתשלום	לא כולל מע"מ

התפלגות חיוב בש"ח לפי תעו"ז

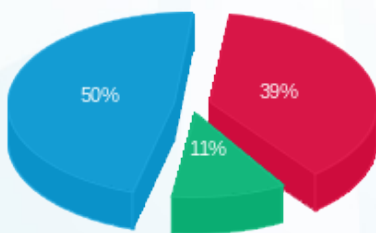

- פסגה (246.17 ₪) 50%
- גבע (69.30 ₪) 11%
- שפל (312.83 ₪) 39%

הסטוריית צריכה בקוט"ש

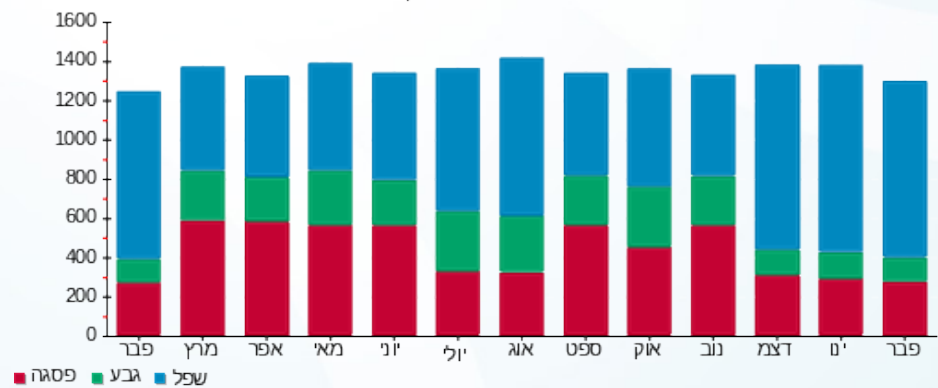



02/03/20

תאריך הפקדה:

שם דייר: 8.4-פרטנר אנטנות

29/02/20

תאריך קריאה נוכחית:

שם אתר: קניון אבנת

01/02/20

תאריך קריאה קודמת:

לקוח/ה נכבד/ה, אנו מתכבדים להגיש את חישוב צריכת החשמל לתקופה 01/02/20 - 29/02/20:

8.4-פרטנר אנטנות - 7 - 00024325 (0x0)

סוג תעריף	סוג צריכה	קריאה קודמת	קריאה נוכחית	סה"כ צריכה בקוט"ש	מחיר לקוט"ש בא"ג	סה"כ לתשלום
פרטי חשבון עבור תאריכים:						
777	פסגה	01/02/20	29/02/20	209.27	93.10	194.83 ₪
778	גבע	5,974.75	6,074.57	99.82	56.22	56.12 ₪
779	שפל	17,650.44	18,390.76	740.33	34.70	256.89 ₪

סה"כ לדייר:

פסגה	גבע	שפל	סה"כ	שיא ביקוש
209.27	99.82	740.33	1,049.41	1.81
194.83 ₪	56.12 ₪	256.89 ₪	507.84 ₪	

סה"כ צריכה

סה"כ לתשלום

200.95 ₪	תשלום קבוע	
0.00 ₪	תשלום עבור גודל חיבור בKVA (0x0)	
708.79 ₪	סה"כ לתשלום	לא כולל מע"מ

התפלגות חיוב בש"ח לפי תע"ז

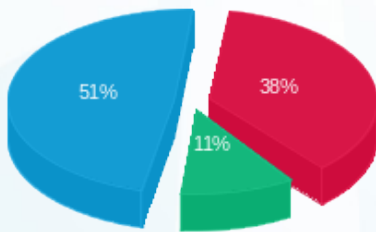

- פסגה (194.83 ₪) 51%
- גבע (56.12 ₪) 11%
- שפל (256.89 ₪) 38%

הסטוריית צריכה בקוט"ש

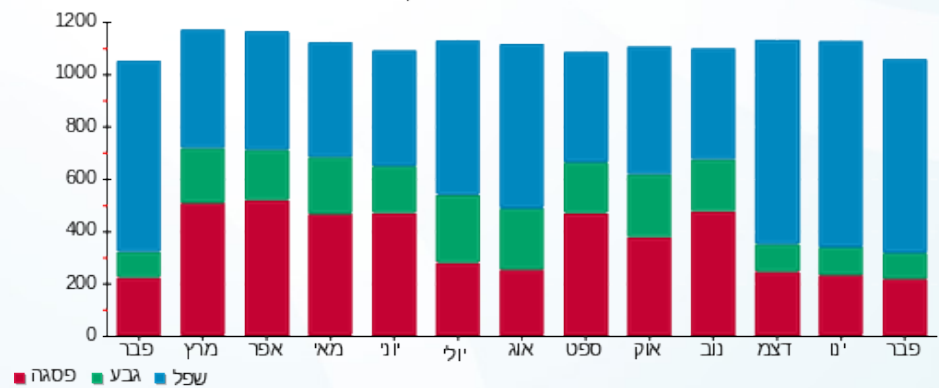

- פסגה
- גבע
- שפל



02/03/20 תאריך הפקה:
 29/02/20 תאריך קריאה נוכחית:
 01/02/20 תאריך קריאה קודמת:

שם דייר: איי אופטיק - 252-3
 שם אתר: קניון אבנת

לקוח/ה נכבד/ה, אנו מתכבדים להגיש את חישוב צריכת החשמל לתקופה 01/02/20 - 29/02/20:

איי אופטיק - 4 - 00024317 (3x40)

סוג תעריף	סוג צריכה	קריאה קודמת	קריאה נוכחית	סה"כ צריכה בקוט"ש	מחיר לקוט"ש בא"ג	סה"כ לתשלום
			29/02/20	01/02/20	פרטי חשבון עבור תאריכים:	
777	פסגה	136,347.65	136,575.59	227.94	93.10	212.21 ₪
778	גבע	87,664.74	87,704.30	39.56	56.22	22.24 ₪
779	שפל	47,349.61	47,790.48	440.87	34.70	152.98 ₪

חלק יחסי מצריכת חשמל מגדלי קירור

סוג תעריף	סוג צריכה	קריאה קודמת	קריאה נוכחית	סה"כ צריכה בקוט"ש	מחיר לקוט"ש בא"ג	סה"כ לתשלום
			29/02/20	01/02/20	פרטי חשבון עבור תאריכים:	
777	פסגה			121.376	93.10	113.00 ₪
778	גבע			18.075	56.22	10.16 ₪
779	שפל			249.635	34.70	86.62 ₪

סה"כ לדייר:

פסגה	גבע	שפל	סה"כ	שיא ביקוש
349.31	57.64	690.51	1,097.46	4.99
₪ 325.21	₪ 32.40	₪ 239.61	₪ 597.22	

סה"כ צריכה
 סה"כ לתשלום

200.95 ₪	תשלום קבוע	
4.14 ₪	תשלום עבור גודל חיבור בKVA (3x40)	
802.32 ₪	סה"כ לתשלום	לא כולל מע"מ

התפלגות חיוב בש"ח לפי תע"ז

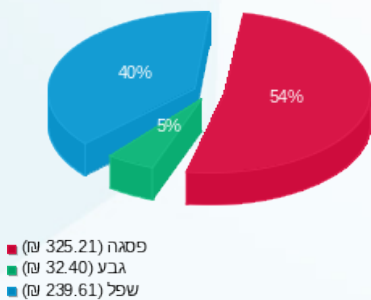

הסטוריית צריכה בקוט"ש

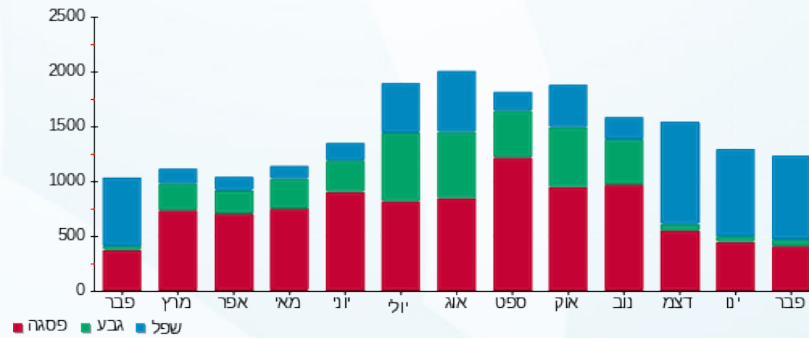

02/03/20 תאריך הפקה:
 29/02/20 תאריך קריאה נוכחית:
 01/02/20 תאריך קריאה קודמת:

שם דייר: איל מקיאג
 שם אתר: קניון אבנת

לקוח/ה נכבד/ה, אנו מתכבדים להגיש את חישוב צריכת החשמל לתקופה 01/02/20 - 29/02/20:

איל מקיאג - 6 - 00024323 (3x40)

סוג תעריף	סוג צריכה	קריאה קודמת	קריאה נוכחית	סה"כ צריכה בקוט"ש	מחיר לקוט"ש בא"ג	סה"כ לתשלום
פרטי חשבון עבור תאריכים:						
777	פסגה	01/02/20	29/02/20	662.92	93.10	617.18 ₪
778	גבע	22,536.45	22,608.47	72.02	56.22	40.49 ₪
779	שפל	17,111.05	18,151.91	1,040.87	34.70	361.18 ₪

חלק יחסי מצריכת חשמל מגדלי קירור

סוג תעריף	סוג צריכה	קריאה קודמת	קריאה נוכחית	סה"כ צריכה בקוט"ש	מחיר לקוט"ש בא"ג	סה"כ לתשלום
פרטי חשבון עבור תאריכים:						
777	פסגה	01/02/20	29/02/20	91.032	93.10	84.75 ₪
778	גבע	13.556	7.62	56.22	7.62	7.62 ₪
779	שפל	187.226	64.97	34.70	64.97	64.97 ₪

סה"כ לדייר:

פסגה	גבע	שפל	סה"כ	שיא ביקוש
753.95	85.58	1,228.09	2,067.62	6.89
701.93 ₪	48.11 ₪	426.15 ₪	1,176.19 ₪	

סה"כ צריכה
 סה"כ לתשלום

200.95 ₪	תשלום קבוע	
4.14 ₪	תשלום עבור גודל חיבור בKVA (3x40)	
1,381.28 ₪	סה"כ לתשלום	לא כולל מע"מ

התפלגות חיוב בש"ח לפי תע"ז

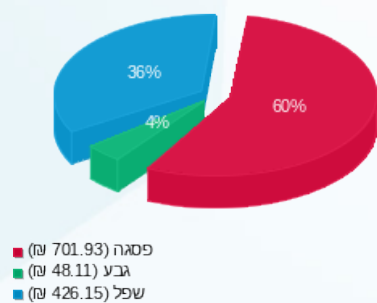

הסטוריית צריכה בקוט"ש

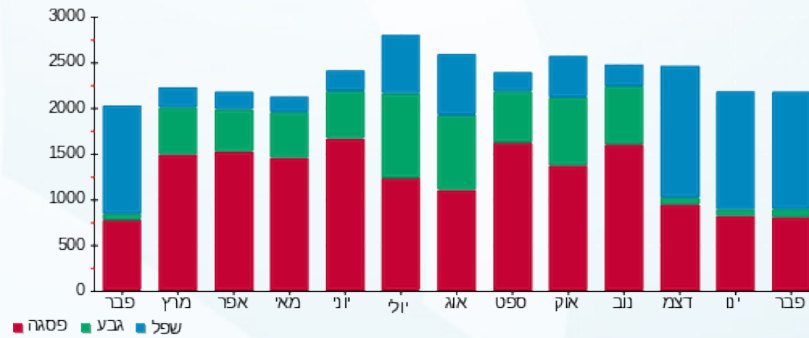

02/03/20 תאריך הפקה:
 29/02/20 תאריך קריאה נוכחית:
 01/02/20 תאריך קריאה קודמת:

שם דייר: אקס מוס יהלומים
 שם אתר: קניון אבנת

לקוח/ה נכבד/ה, אנו מתכבדים להגיש את חישוב צריכת החשמל לתקופה 01/02/20 - 29/02/20:

אקס מוס יהלומים - 1 - 81029274(0x0)

סוג תעריף	סוג צריכה	קריאה קודמת	קריאה נוכחית	סה"כ צריכה בקוט"ש	מחיר לקוט"ש בא"ג	סה"כ לתשלום
פרטי חשבון עבור תאריכים:						
777	פסגה	01/02/20	29/02/20	2.40	93.10	2.23 ₪
778	גבע	25,386.90	25,387.80	0.90	56.22	0.51 ₪
779	שפל	24,529.20	24,551.70	22.50	34.70	7.81 ₪

סה"כ לדייר:

פסגה	גבע	שפל	סה"כ	שיא ביקוש
2.40	0.90	22.50	25.80	0.80
2.23 ₪	0.51 ₪	7.81 ₪	10.55 ₪	

סה"כ צריכה
 סה"כ לתשלום

200.95 ₪	תשלום קבוע	
0.00 ₪	תשלום עבור גודל חיבור בKVA (0x0)	
211.50 ₪	סה"כ לתשלום	לא כולל מע"מ

התפלגות חיוב בש"ח לפי תעו"ז

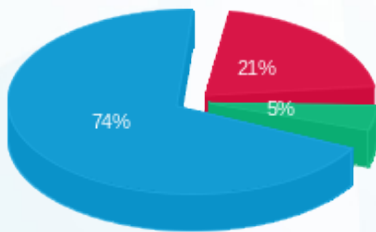

פסגה (2.23 ₪)
 גבע (0.51 ₪)
 שפל (7.81 ₪)

הסטוריית צריכה בקוט"ש

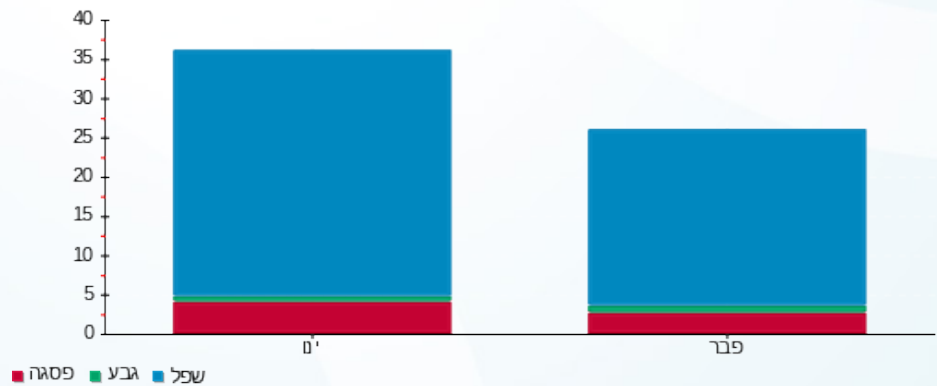



02/03/20 תאריך הפקה:
 29/02/20 תאריך קריאה נוכחית:
 01/02/20 תאריך קריאה קודמת:

שם דייר: ברינקס
 שם אתר: קניון אבנת

לקוח/ה נכבד/ה, אנו מתכבדים להגיש את חישוב צריכת החשמל לתקופה 01/02/20 - 29/02/20:

ברינקס - 1 - 81029032(0x0)

סוג תעריף	סוג צריכה	קריאה קודמת	קריאה נוכחית	סה"כ צריכה בקוט"ש	מחיר לקוט"ש בא"ג	סה"כ לתשלום
פרטי חשבון עבור תאריכים:						
777	פסגה	01/02/20	29/02/20	0.00	93.10	0.00 ₪
778	גבע	5,462.02	5,462.02	0.00	56.22	0.00 ₪
779	שפל	14,591.87	14,591.87	0.00	34.70	0.00 ₪

סה"כ לדייר:

פסגה	גבע	שפל	סה"כ	שיא ביקוש
0.00	0.00	0.00	0.00	
0.00 ₪	0.00 ₪	0.00 ₪	0.00 ₪	

סה"כ צריכה
 סה"כ לתשלום

200.95 ₪	תשלום קבוע	
0.00 ₪	תשלום עבור גודל חיבור בKVA (0x0)	
200.95 ₪	סה"כ לתשלום	לא כולל מע"מ

התפלגות חיוב בש"ח לפי תעו"ז

הסטוריית צריכה בקוט"ש

פסגה (0.00 ₪)
 גבע (0.00 ₪)
 שפל (0.00 ₪)

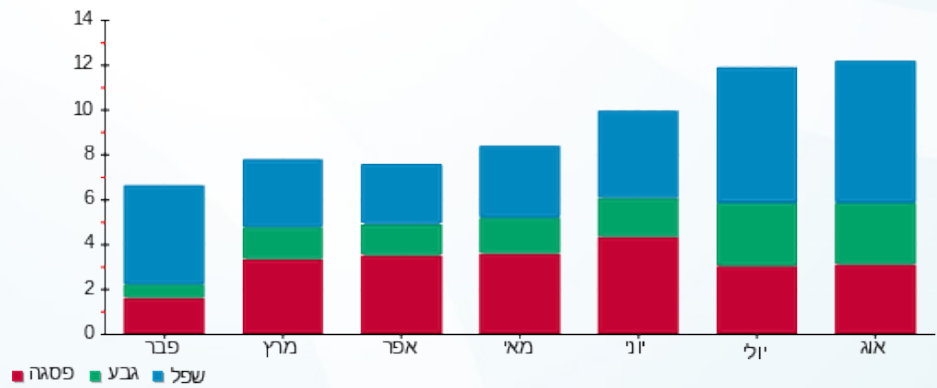

02/03/20 תאריך הפקדה:
 29/02/20 תאריך קריאה נוכחית:
 01/02/20 תאריך קריאה קודמת:

שם דייר: גינרגי
 שם אתר: קניון אבנת

לקוח/ה נכבד/ה, אנו מתכבדים להגיש את חישוב צריכת החשמל לתקופה 01/02/20 - 29/02/20:

גינרגי - 4 - 81011813(0x0)

סוג תעריף	סוג צריכה	קריאה קודמת	קריאה נוכחית	סה"כ צריכה בקוט"ש	מחיר לקוט"ש בא"ג	סה"כ לתשלום
פרטי חשבון עבור תאריכים:						
777	פסגה	01/02/20	29/02/20	56.30	93.10	52.41 ₪
778	גבע	798.62	847.45	48.83	56.22	27.45 ₪
779	שפל	2,092.99	2,210.97	117.98	34.70	40.94 ₪

סה"כ לדייר:

פסגה	גבע	שפל	סה"כ	שיא ביקוש
56.30	48.83	117.98	223.10	3.74
₪ 52.41	₪ 27.45	₪ 40.94	₪ 120.80	

סה"כ צריכה
 סה"כ לתשלום

₪ 36.10	תשלום קבוע	
₪ 0.00	תשלום עבור גודל חיבור בKVA (0x0)	
₪ 156.90	סה"כ לתשלום	לא כולל מע"מ

התפלגות חיוב בש"ח לפי תעו"ז

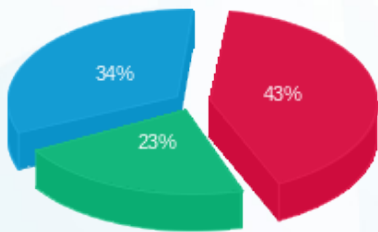

פסגה (₪ 52.41)
 גבע (₪ 27.45)
 שפל (₪ 40.94)

הסטוריית צריכה בקוט"ש

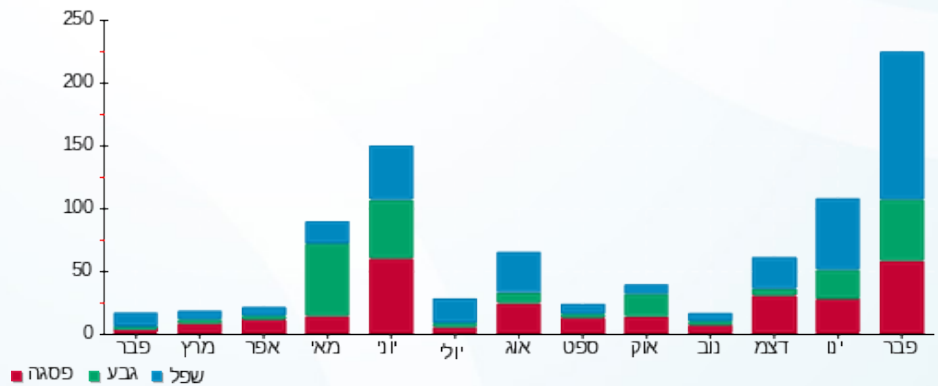



02/03/20 תאריך הפקה:
 29/02/20 תאריך קריאה נוכחית:
 01/02/20 תאריך קריאה קודמת:

שם דייר: דוכן הוט
 שם אתר: קניון אבנת

לקוח/ה נכבד/ה, אנו מתכבדים להגיש את חישוב צריכת החשמל לתקופה 01/02/20 - 29/02/20:

דוכן הוט - 3 - 16092218 (3x16)

סוג תעריף	סוג צריכה	קריאה קודמת	קריאה נוכחית	סה"כ צריכה בקוט"ש	מחיר לקוט"ש בא"ג	סה"כ לתשלום
		01/02/20	29/02/20			
777	פסגה	3,969.41	4,025.98	56.58	93.10	52.67 ₪
778	גבע	1,546.93	1,564.02	17.09	56.22	9.61 ₪
779	שפל	7,639.44	7,793.04	153.60	34.70	53.30 ₪

סה"כ לדיר:

פסגה	גבע	שפל	סה"כ	שיא ביקוש
56.58	17.09	153.60	227.26	0.96
52.67 ₪	9.61 ₪	53.30 ₪	115.58 ₪	

סה"כ צריכה
 סה"כ לתשלום

200.95 ₪	תשלום קבוע	
1.66 ₪	תשלום עבור גודל חיבור בKVA (3x16)	
318.19 ₪	סה"כ לתשלום	לא כולל מע"מ

התפלגות חיוב בש"ח לפי תע"ז

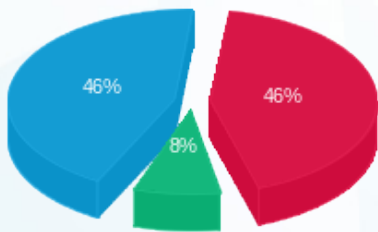

פסגה (52.67 ₪)
 גבע (9.61 ₪)
 שפל (53.30 ₪)

הסטוריית צריכה בקוט"ש

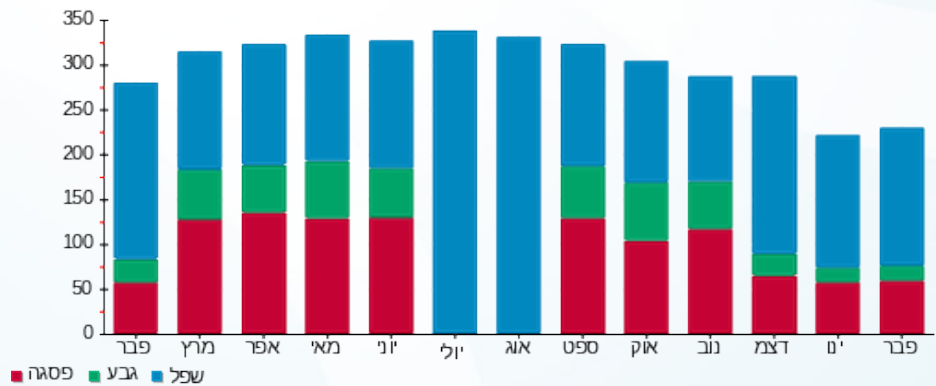

פסגה גבע שפל



02/03/20 תאריך הפקה:
 29/02/20 תאריך קריאה נוכחית:
 01/02/20 תאריך קריאה קודמת:

שם דייר: דוכן יוגו
 שם אתר: קניון אבנת

לקוח/ה נכבד/ה, אנו מתכבדים להגיש את חישוב צריכת החשמל לתקופה 01/02/20 - 29/02/20:

דוכן יוגו - 4 - 16193880 (3x40)

סוג תעריף	סוג צריכה	קריאה קודמת	קריאה נוכחית	סה"כ צריכה בקוט"ש	מחיר לקוט"ש בא"ג	סה"כ לתשלום
פרטי חשבון עבור תאריכים:						
777	פסגה	01/02/20	29/02/20	0.00	93.10	0.00 ₪
778	גבע	5,123.90	5,123.90	0.00	56.22	0.00 ₪
779	שפל	11,978.10	11,978.10	0.00	34.70	0.00 ₪

סה"כ לדיר:

פסגה	גבע	שפל	סה"כ	שיא ביקוש
0.00	0.00	0.00	0.00	
0.00 ₪	0.00 ₪	0.00 ₪	0.00 ₪	

סה"כ צריכה
 סה"כ לתשלום

200.95 ₪	תשלום קבוע	
4.14 ₪	תשלום עבור גודל חיבור ב KVA (3x40)	
205.09 ₪	סה"כ לתשלום	לא כולל מע"מ

התפלגות חיוב בש"ח לפי תעו"ז

הסטוריית צריכה בקוט"ש

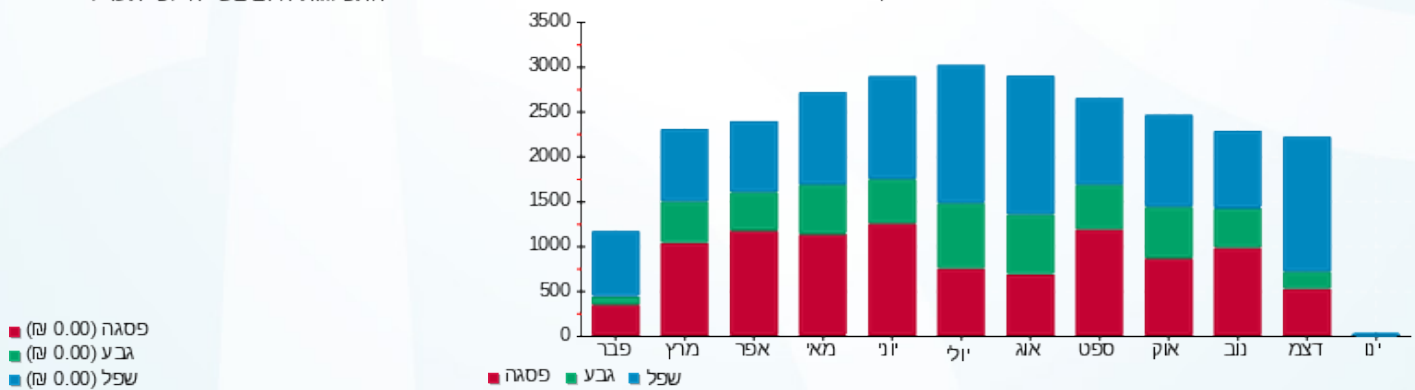

02/03/20 תאריך הפקה:
 29/02/20 תאריך קריאה נוכחית:
 01/02/20 תאריך קריאה קודמת:

שם דייר: דוכן פלאפון 161
 שם אתר: קניון אבנת

לקוח/ה נכבד/ה, אנו מתכבדים להגיש את חישוב צריכת החשמל לתקופה 01/02/20 - 29/02/20:

דוכן פלאפון - 8 - 00024309(3x32)

סוג תעריף	סוג צריכה	קריאה קודמת	קריאה נוכחית	סה"כ צריכה בקוט"ש	מחיר לקוט"ש בא"ג	סה"כ לתשלום
פרטי חשבון עבור תאריכים:						
777	פסגה	01/02/20	29/02/20	70.87	93.10	65.98 ₪
778	גבע	15,071.31	15,104.42	33.11	56.22	18.62 ₪
779	שפל	19,107.55	19,359.64	252.08	34.70	87.47 ₪

סה"כ לדייר:

פסגה	גבע	שפל	סה"כ	שיא ביקוש
70.87	33.11	252.08	356.07	0.66
₪ 65.98	₪ 18.62	₪ 87.47	₪ 172.07	

סה"כ צריכה
 סה"כ לתשלום

₪ 36.10	תשלום קבוע	
₪ 3.32	תשלום עבור גודל חיבור בKVA (3x32)	
₪ 211.49	סה"כ לתשלום	לא כולל מע"מ

התפלגות חיוב בש"ח לפי תע"ז

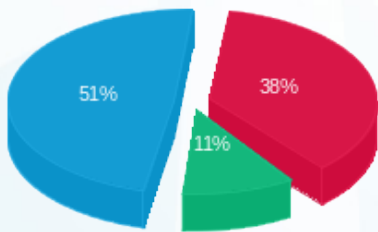

■ פסגה (₪ 65.98)
 ■ גבע (₪ 18.62)
 ■ שפל (₪ 87.47)

הסטוריית צריכה בקוט"ש

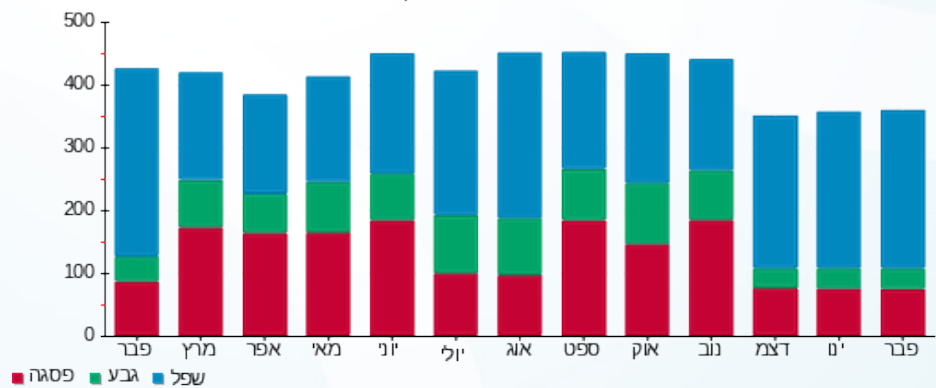



02/03/20

תאריך הפקדה:

שם דייר: דוכן שאנטי

29/02/20

תאריך קריאה נוכחית:

שם אתר: קניון אבנת

01/02/20

תאריך קריאה קודמת:

לקוח/ה נכבד/ה, אנו מתכבדים להגיש את חישוב צריכת החשמל לתקופה 01/02/20 - 29/02/20:

דוכן שאנטי - 5 - 00024321(0x0)

סוג תעריף	סוג צריכה	קריאה קודמת	קריאה נוכחית	סה"כ צריכה בקוט"ש	מחיר לקוט"ש בא"ג	סה"כ לתשלום
פרטי חשבון עבור תאריכים:						
777	פסגה	01/02/20	29/02/20	147.33	93.10	137.16 ₪
778	גבע	5,766.12	5,779.12	13.00	56.22	7.31 ₪
779	שפל	7,101.54	7,312.19	210.65	34.70	73.10 ₪

סה"כ לדיר:

פסגה	גבע	שפל	סה"כ	שיא ביקוש
147.33	13.00	210.65	370.98	1.49
137.16 ₪	7.31 ₪	73.10 ₪	217.57 ₪	

סה"כ צריכה

סה"כ לתשלום

200.95 ₪	תשלום קבוע	
0.00 ₪	תשלום עבור גודל חיבור בKVA (0x0)	
418.52 ₪	סה"כ לתשלום	לא כולל מע"מ

התפלגות חיוב בש"ח לפי תע"ז

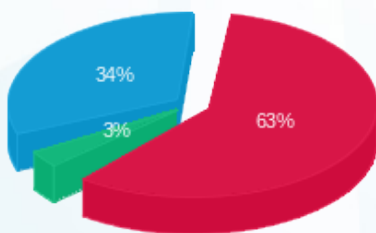

- פסגה (137.16 ₪) 63%
- גבע (7.31 ₪) 34%
- שפל (73.10 ₪) 3%

הסטוריית צריכה בקוט"ש

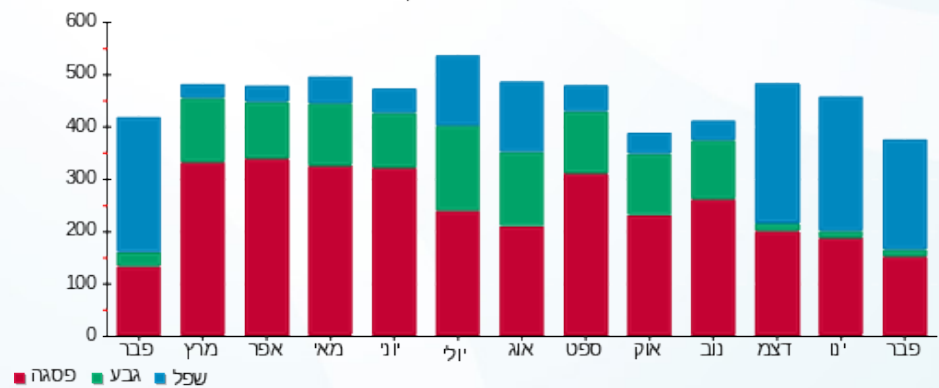

02/03/20 תאריך הפקה:
 29/02/20 תאריך קריאה נוכחית:
 01/02/20 תאריך קריאה קודמת:

שם דייר: דרגנועים
 שם אתר: קניון אבנת

לקוח/ה נכבד/ה, אנו מתכבדים להגיש את חישוב צריכת החשמל לתקופה 01/02/20 - 29/02/20:

דרגנועים - 3 - 15091164(0x0)

סוג תעריף	סוג צריכה	קריאה קודמת	קריאה נוכחית	סה"כ צריכה בקוט"ש	מחיר לקוט"ש בא"ג	סה"כ לתשלום
פרטי חשבון עבור תאריכים:						
777	פסגה	01/02/20	29/02/20	118.80	93.10	110.60 ₪
778	גבע	5,128.00	5,162.90	34.90	56.22	19.62 ₪
779	שפל	8,505.00	8,791.20	286.20	34.70	99.31 ₪

סה"כ לדייר:

פסגה	גבע	שפל	סה"כ	שיא ביקוש
118.80	34.90	286.20	439.90	1.79
110.60 ₪	19.62 ₪	99.31 ₪	229.53 ₪	

סה"כ צריכה
 סה"כ לתשלום

200.95 ₪	תשלום קבוע	
0.00 ₪	תשלום עבור גודל חיבור בKVA (0x0)	
430.48 ₪	סה"כ לתשלום	לא כולל מע"מ

התפלגות חיוב בש"ח לפי תע"ז

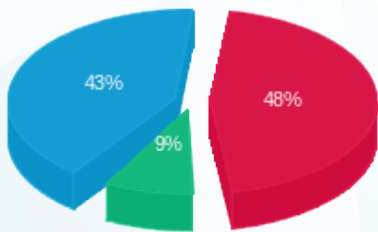

פסגה (110.60 ₪) 48%
 גבע (19.62 ₪) 9%
 שפל (99.31 ₪) 43%

הסטוריית צריכה בקוט"ש





02/03/20 תאריך הפקה:
 29/02/20 תאריך קריאה נוכחית:
 01/02/20 תאריך קריאה קודמת:

שם דייר: דרגנועים 2
 שם אתר: קניון אבנת

לקוח/ה נכבד/ה, אנו מתכבדים להגיש את חישוב צריכת החשמל לתקופה 01/02/20 - 29/02/20:

דרגנועים - 2 - 15091164(0x0)

סוג תעריף	סוג צריכה	קריאה קודמת	קריאה נוכחית	סה"כ צריכה בקוט"ש	מחיר לקוט"ש בא"ג	סה"כ לתשלום
		01/02/20	29/02/20			
777	פסגה	41,413.00	41,897.20	484.20	93.10	450.79 ₪
778	גבע	18,866.50	18,981.80	115.30	56.22	64.82 ₪
779	שפל	25,461.30	26,461.80	1,000.50	34.70	347.17 ₪

סה"כ לדייר:

פסגה	גבע	שפל	סה"כ	שיא ביקוש
484.20	115.30	1,000.50	1,600.00	11.68
450.79 ₪	64.82 ₪	347.17 ₪	862.79 ₪	

סה"כ צריכה
 סה"כ לתשלום

200.95 ₪	תשלום קבוע	
0.00 ₪	תשלום עבור גודל חיבור בKVA (0x0)	
1,063.74 ₪	סה"כ לתשלום	לא כולל מע"מ

התפלגות חיוב בש"ח לפי תעו"ז

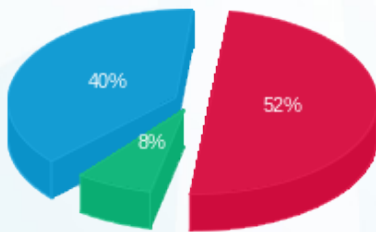

פסגה (450.79 ₪) 40%
 גבע (64.82 ₪) 8%
 שפל (347.17 ₪) 52%

הסטוריית צריכה בקוט"ש

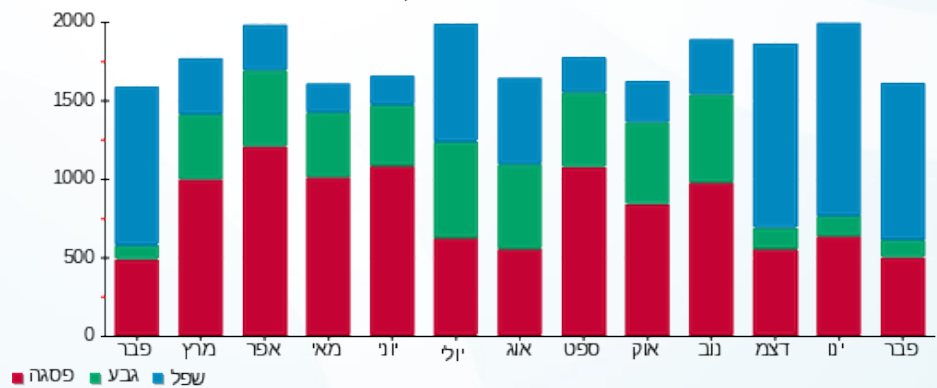

02/03/20 תאריך הפקה:
 29/02/20 תאריך קריאה נוכחית:
 01/02/20 תאריך קריאה קודמת:

שם דייר: הוניהמן ילדים (אבני שוהם בע"מ)
 שם אתר: קניון אבנת

לקוח/ה נכבד/ה, אנו מתכבדים להגיש את חישוב צריכת החשמל לתקופה 01/02/20 - 29/02/20:

הוניהמן ילדים (אבני שוהם בע"מ) - 7 - 00024326(3x25)

סוג תעריף	סוג צריכה	קריאה קודמת	קריאה נוכחית	סה"כ צריכה בקוט"ש	מחיר לקוט"ש בא"ג	סה"כ לתשלום
פרטי חשבון עבור תאריכים:						
777	פסגה	01/02/20	29/02/20	256.75	93.10	239.04 ₪
778	גבע	18,796.23	18,841.24	45.01	56.22	25.30 ₪
779	שפל	30,350.91	30,874.97	524.06	34.70	181.85 ₪

חלק יחסי מצריכת חשמל מגדלי קירור

סוג תעריף	סוג צריכה	קריאה קודמת	קריאה נוכחית	סה"כ צריכה בקוט"ש	מחיר לקוט"ש בא"ג	סה"כ לתשלום
פרטי חשבון עבור תאריכים:						
777	פסגה	01/02/20	29/02/20	107.304	93.10	99.90 ₪
778	גבע			15.979	56.22	8.98 ₪
779	שפל			220.692	34.70	76.58 ₪

סה"כ לדירה:

פסגה	גבע	שפל	סה"כ	שיא ביקוש
364.06	60.99	744.75	1,169.79	2.75
₪ 338.94	₪ 34.29	₪ 258.43	₪ 631.65	

סה"כ צריכה
 סה"כ לתשלום

200.95 ₪	תשלום קבוע	
2.59 ₪	תשלום עבור גודל חיבור בKVA (3x25)	
835.19 ₪	סה"כ לתשלום	לא כולל מע"מ

התפלגות חיוב בש"ח לפי תע"ז

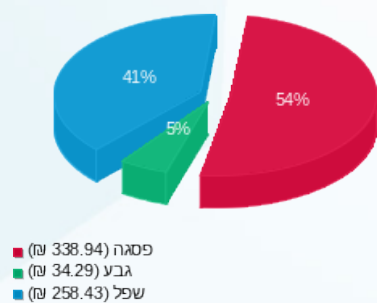

הסטוריית צריכה בקוט"ש

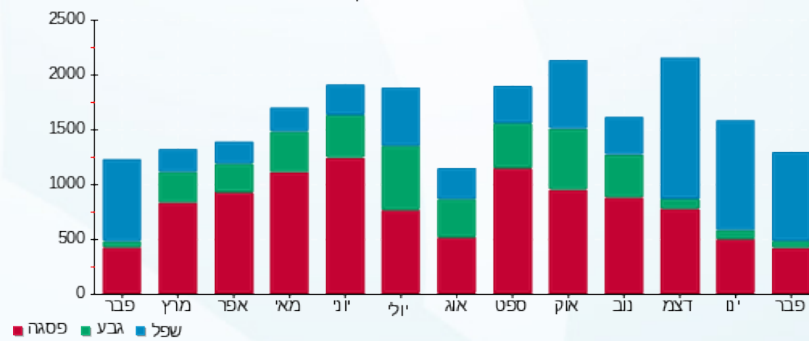



02/03/20 תאריך הפקה:
 29/02/20 תאריך קריאה נוכחית:
 01/02/20 תאריך קריאה קודמת:

שם דייר: הזנה ללוח דיירים EE 5/7-2
 שם אתר: קניון אבנת

לקוח/ה נכבד/ה, אנו מתכבדים להגיש את חישוב צריכת החשמל לתקופה 01/02/20 - 29/02/20:

הזנה ללוח דיירים 1 - (0x0)81029270 - EE 5/7-2

סוג תעריף	סוג צריכה	קריאה קודמת	קריאה נוכחית	סה"כ צריכה בקוט"ש	מחיר לקוט"ש בא"ג	סה"כ לתשלום
		01/02/20	29/02/20	פרטי חשבון עבור תאריכים:		
777	פסגה	2,623,660.47	2,637,480.35	13,819.88	93.10	12,866.31 ₪
778	גבע	1,123,068.24	1,125,973.32	2,905.08	56.22	1,633.24 ₪
779	שפל	1,487,333.39	1,514,873.74	27,540.35	34.70	9,556.50 ₪

סה"כ לדייר:

פסגה	גבע	שפל	סה"כ	שיא ביקוש
13,819.88	2,905.08	27,540.35	44,265.31	135.46
12,866.31 ₪	1,633.24 ₪	9,556.50 ₪	24,056.05 ₪	

סה"כ צריכה
 סה"כ לתשלום

0.00 ₪	תשלום קבוע	
0.00 ₪	תשלום עבור גודל חיבור בKVA (0x0)	
24,056.05 ₪	סה"כ לתשלום	לא כולל מע"מ

התפלגות חיוב בש"ח לפי תע"ז

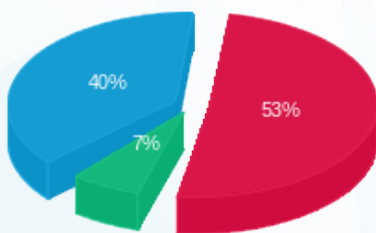

פסגה (12,866.31 ₪) 53%
 גבע (1,633.24 ₪) 7%
 שפל (9,556.50 ₪) 40%

הסטוריית צריכה בקוט"ש

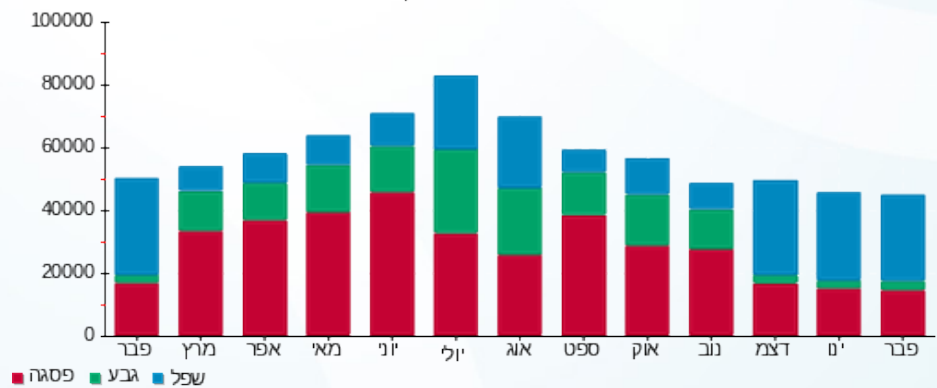



02/03/20 תאריך הפקדה:
 29/02/20 תאריך קריאה נוכחית:
 01/02/20 תאריך קריאה קודמת:

שם דייר: הזנה ללוח חרום
 שם אתר: קניון אבנת

לקוח/ה נכבד/ה, אנו מתכבדים להגיש את חישוב צריכת החשמל לתקופה 01/02/20 - 29/02/20:

הזנה ללוח חרום - 10 - 18029704(0x0)

סוג תעריף	סוג צריכה	קריאה קודמת	קריאה נוכחית	סה"כ צריכה בקוט"ש	מחיר לקוט"ש בא"ג	סה"כ לתשלום
פרטי חשבון עבור תאריכים:						
777	פסגה	01/02/20	29/02/20	126.40	93.10	117.68 ₪
778	גבע	1,564.00	1,573.60	9.60	56.22	5.40 ₪
779	שפל	1,496.80	1,676.00	179.20	34.70	62.18 ₪

סה"כ לדייר:

פסגה	גבע	שפל	סה"כ	שיא ביקוש
126.40	9.60	179.20	315.20	5.59
117.68 ₪	5.40 ₪	62.18 ₪	185.26 ₪	

סה"כ צריכה
 סה"כ לתשלום

200.95 ₪	תשלום קבוע	
0.00 ₪	תשלום עבור גודל חיבור בKVA (0x0)	
386.21 ₪	סה"כ לתשלום	לא כולל מע"מ

התפלגות חיוב בש"ח לפי תע"ז

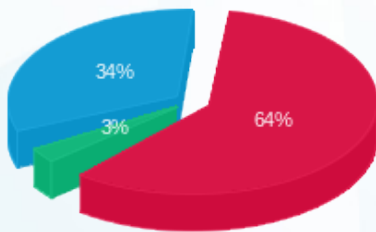

■ פסגה (117.68 ₪)
 ■ גבע (5.40 ₪)
 ■ שפל (62.18 ₪)

הסטוריית צריכה בקוט"ש

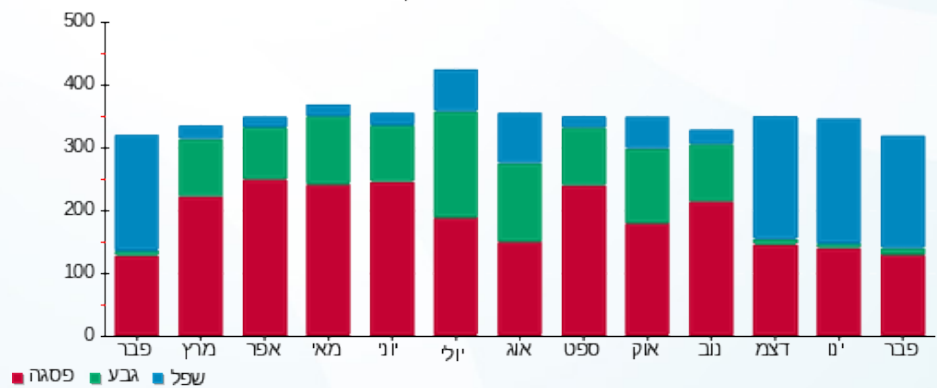

■ פסגה ■ גבע ■ שפל





02/03/20

תאריך הפקה:

שם דייר: טוז (אלפא תכשיטים בע"מ)

29/02/20

תאריך קריאה נוכחית:

שם אתר: קניון אבנת

01/02/20

תאריך קריאה קודמת:

לקוח/ה נכבד/ה, אנו מתכבדים להגיש את חישוב צריכת החשמל לתקופה 01/02/20 - 29/02/20:

טוז (אלפא תכשיטים בע"מ) - 3 - 81018444(3x25)

סוג תעריף	סוג צריכה	קריאה קודמת	קריאה נוכחית	סה"כ צריכה בקוט"ש	מחיר לקוט"ש בא"ג	סה"כ לתשלום
			29/02/20	01/02/20	פרטי חשבון עבור תאריכים:	
777	פסגה	155,941.20	156,561.60	620.40	93.10	577.59 ₪
778	גבע	63,217.60	63,319.50	101.90	56.22	57.29 ₪
779	שפל	97,830.80	98,924.00	1,093.20	34.70	379.34 ₪

חלק יחסי מצריכת חשמל מגדלי קירור

סוג תעריף	סוג צריכה	קריאה קודמת	קריאה נוכחית	סה"כ צריכה בקוט"ש	מחיר לקוט"ש בא"ג	סה"כ לתשלום
			29/02/20	01/02/20	פרטי חשבון עבור תאריכים:	
777	פסגה			110.822	93.10	103.18 ₪
778	גבע			16.503	56.22	9.28 ₪
779	שפל			227.928	34.70	79.09 ₪

סה"כ לדייר:

פסגה	גבע	שפל	סה"כ	שיא ביקוש
731.22	118.40	1,321.13	2,170.75	8.20
₪ 680.77	₪ 66.57	₪ 458.43	₪ 1,205.77	

סה"כ צריכה

סה"כ לתשלום

200.95 ₪	תשלום קבוע	
2.59 ₪	תשלום עבור גודל חיבור בKVA (3x25)	
1,409.31 ₪	סה"כ לתשלום	לא כולל מע"מ

התפלגות חיוב בש"ח לפי תע"ז

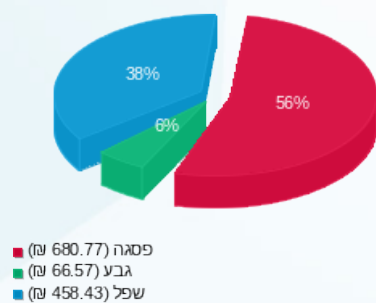

הסטוריית צריכה בקוט"ש

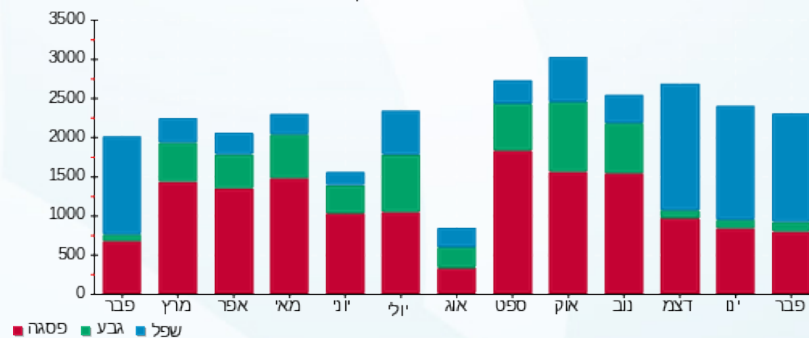



02/03/20 תאריך הפקה:
 29/02/20 תאריך קריאה נוכחית:
 01/02/20 תאריך קריאה קודמת:

שם דייר: יולו
 שם אתר: קניון אבנת

לקוח/ה נכבד/ה, אנו מתכבדים להגיש את חישוב צריכת החשמל לתקופה 01/02/20 - 29/02/20:

יולו - 1 - 00024323(3x25)

סוג תעריף	סוג צריכה	קריאה קודמת	קריאה נוכחית	סה"כ צריכה בקוט"ש	מחיר לקוט"ש בא"ג	סה"כ לתשלום
פרטי חשבון עבור תאריכים:						
777	פסגה	01/02/20	29/02/20	307.42	93.10	286.21 ₪
778	גבע	10,175.95	10,206.22	30.27	56.22	17.02 ₪
779	שפל	17,443.22	17,948.36	505.13	34.70	175.28 ₪

סה"כ לדייר:

פסגה	גבע	שפל	סה"כ	שיא ביקוש
307.42	30.27	505.13	842.82	5.40
286.21 ₪	17.02 ₪	175.28 ₪	478.51 ₪	

סה"כ צריכה
 סה"כ לתשלום

200.95 ₪	תשלום קבוע	
2.59 ₪	תשלום עבור גודל חיבור בKVA (3x25)	
682.05 ₪	סה"כ לתשלום	לא כולל מע"מ

התפלגות חיוב בש"ח לפי תע"ז

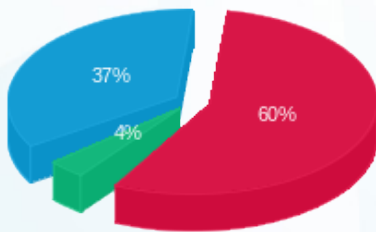

פסגה (286.21 ₪) 37%
 גבע (17.02 ₪) 4%
 שפל (175.28 ₪) 37%

הסטוריית צריכה בקוט"ש

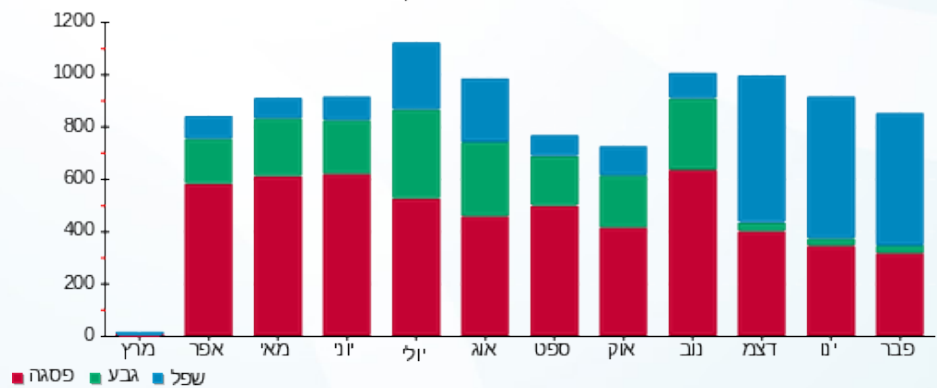



02/03/20 תאריך הפקה:
 29/02/20 תאריך קריאה נוכחית:
 01/02/20 תאריך קריאה קודמת:

שם דייר: יטא 2
 שם אתר: קניון אבנת

לקוח/ה נכבד/ה, אנו מתכבדים להגיש את חישוב צריכת החשמל לתקופה 01/02/20 - 29/02/20:

יטא 2 - 4 - 18029704(0x0)

סוג תעריף	סוג צריכה	קריאה קודמת	קריאה נוכחית	סה"כ צריכה בקוט"ש	מחיר לקוט"ש בא"ג	סה"כ לתשלום
פרטי חשבון עבור תאריכים:						
777	פסגה	01/02/20	29/02/20	0.00	93.10	0.00 ₪
778	גבע	12,520.60	12,520.60	0.00	56.22	0.00 ₪
779	שפל	10,467.60	10,467.60	0.00	34.70	0.00 ₪

סה"כ לדייר:

פסגה	גבע	שפל	סה"כ	שיא ביקוש
0.00	0.00	0.00	0.00	
0.00 ₪	0.00 ₪	0.00 ₪	0.00 ₪	

סה"כ צריכה
 סה"כ לתשלום

200.95 ₪	תשלום קבוע	
0.00 ₪	תשלום עבור גודל חיבור בKVA (0x0)	
200.95 ₪	סה"כ לתשלום	לא כולל מע"מ

התפלגות חיוב בש"ח לפי תעו"ז

הסטוריית צריכה בקוט"ש

פסגה (0.00 ₪)
 גבע (0.00 ₪)
 שפל (0.00 ₪)

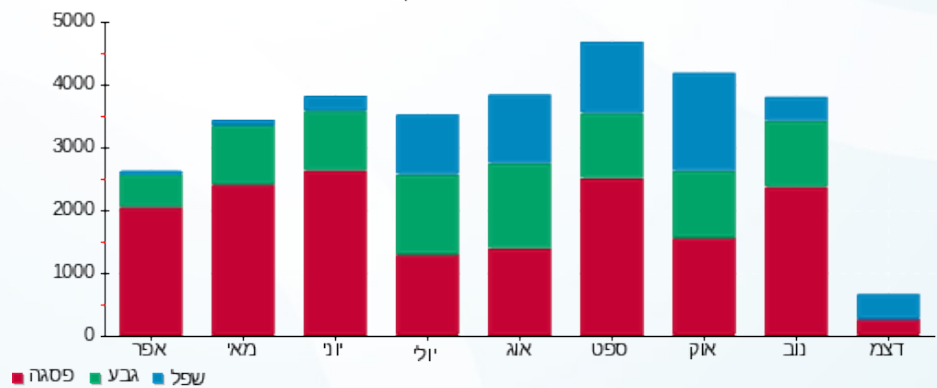



02/03/20 תאריך הפקה:
 29/02/20 תאריך קריאה נוכחית:
 01/02/20 תאריך קריאה קודמת:

שם דייר: יטא 5
 שם אתר: קניון אבנת

לקוח/ה נכבד/ה, אנו מתכבדים להגיש את חישוב צריכת החשמל לתקופה 01/02/20 - 29/02/20:

יטא 5 - 7 - 16226471(0x0)

סוג תעריף	סוג צריכה	קריאה קודמת	קריאה נוכחית	סה"כ צריכה בקוט"ש	מחיר לקוט"ש בא"ג	סה"כ לתשלום
פרטי חשבון עבור תאריכים:						
777	פסגה	01/02/20	29/02/20	280.80	93.10	261.42 ₪
778	גבע	29,482.80	29,568.00	85.20	56.22	47.90 ₪
779	שפל	27,394.80	27,904.40	509.60	34.70	176.83 ₪

סה"כ לדייר:

פסגה	גבע	שפל	סה"כ	שיא ביקוש
280.80	85.20	509.60	875.60	2.31
261.42 ₪	47.90 ₪	176.83 ₪	486.16 ₪	

סה"כ צריכה
 סה"כ לתשלום

200.95 ₪	תשלום קבוע	
0.00 ₪	תשלום עבור גודל חיבור בKVA (0x0)	
687.11 ₪	סה"כ לתשלום	לא כולל מע"מ

התפלגות חיוב בש"ח לפי תע"ז

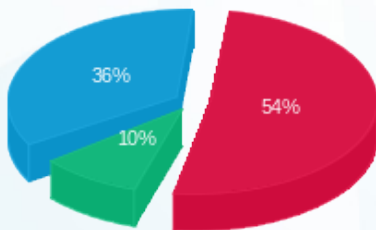

■ פסגה (261.42 ₪)
 ■ גבע (47.90 ₪)
 ■ שפל (176.83 ₪)

הסטוריית צריכה בקוט"ש

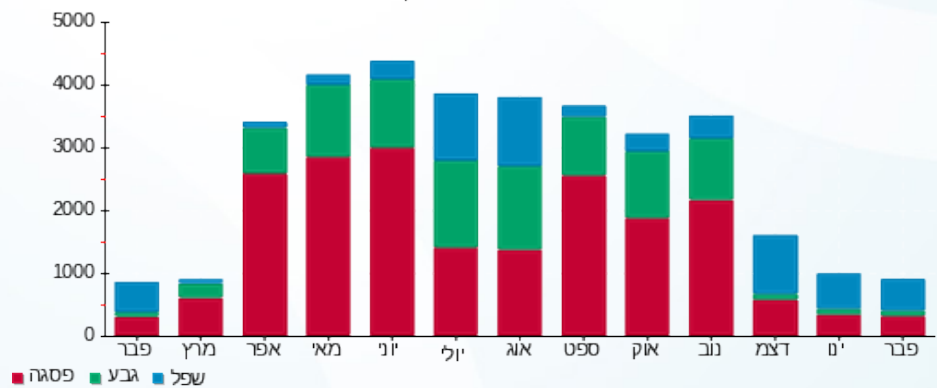



02/03/20 תאריך הפקדה:
 29/02/20 תאריך קריאה נוכחית:
 01/02/20 תאריך קריאה קודמת:

שם דייר: יטא 6
 שם אתר: קניון אבנת

לקוח/ה נכבד/ה, אנו מתכבדים להגיש את חישוב צריכת החשמל לתקופה 01/02/20 - 29/02/20:

יטא 6 - 8 - 16226471(0x0)

סוג תעריף	סוג צריכה	קריאה קודמת	קריאה נוכחית	סה"כ צריכה בקוט"ש	מחיר לקוט"ש בא"ג	סה"כ לתשלום
פרטי חשבון עבור תאריכים:						
777	פסגה	01/02/20	29/02/20	0.00	93.10	0.00 ₪
778	גבע	14,119.20	14,119.20	0.00	56.22	0.00 ₪
779	שפל	15,705.60	15,705.60	0.00	34.70	0.00 ₪

סה"כ לדייר:

פסגה	גבע	שפל	סה"כ	שיא ביקוש
0.00	0.00	0.00	0.00	
0.00 ₪	0.00 ₪	0.00 ₪	0.00 ₪	

סה"כ צריכה
 סה"כ לתשלום

200.95 ₪	תשלום קבוע	
0.00 ₪	תשלום עבור גודל חיבור בKVA (0x0)	
200.95 ₪	סה"כ לתשלום	לא כולל מע"מ

התפלגות חיוב בש"ח לפי תעו"ז

הסטוריית צריכה בקוט"ש

פסגה (0.00 ₪)
 גבע (0.00 ₪)
 שפל (0.00 ₪)

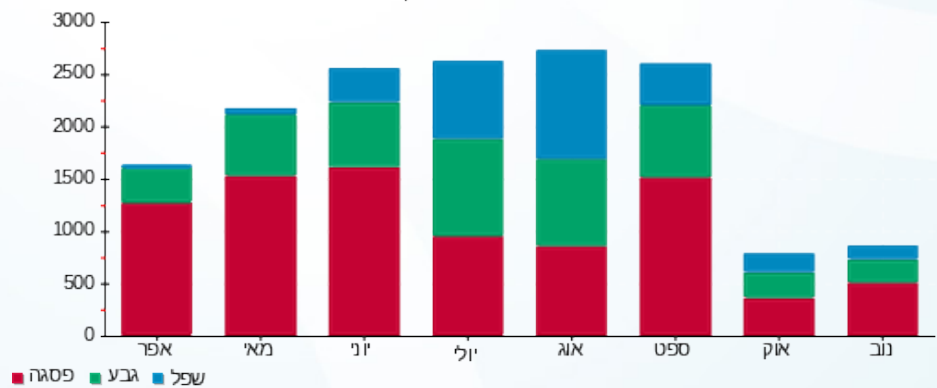

02/03/20 תאריך הפקה:
 29/02/20 תאריך קריאה נוכחית:
 01/02/20 תאריך קריאה קודמת:

שם דייר: יטא 7
 שם אתר: קניון אבנת

לקוח/ה נכבד/ה, אנו מתכבדים להגיש את חישוב צריכת החשמל לתקופה 01/02/20 - 29/02/20:

יטא 7 - 3 - 18029704(0x0)

סוג תעריף	סוג צריכה	קריאה קודמת	קריאה נוכחית	סה"כ צריכה בקוט"ש	מחיר לקוט"ש בא"ג	סה"כ לתשלום
פרטי חשבון עבור תאריכים:						
777	פסגה	01/02/20	29/02/20	0.00	93.10	0.00 ₪
778	גבע	14,769.40	14,769.40	0.00	56.22	0.00 ₪
779	שפל	9,423.20	9,423.20	0.00	34.70	0.00 ₪

סה"כ לדייר:

פסגה	גבע	שפל	סה"כ	שיא ביקוש
0.00	0.00	0.00	0.00	
0.00 ₪	0.00 ₪	0.00 ₪	0.00 ₪	

סה"כ צריכה
 סה"כ לתשלום

200.95 ₪	תשלום קבוע	
0.00 ₪	תשלום עבור גודל חיבור בKVA (0x0)	
200.95 ₪	סה"כ לתשלום	לא כולל מע"מ

התפלגות חיוב בש"ח לפי תעו"ז

הסטוריית צריכה בקוט"ש

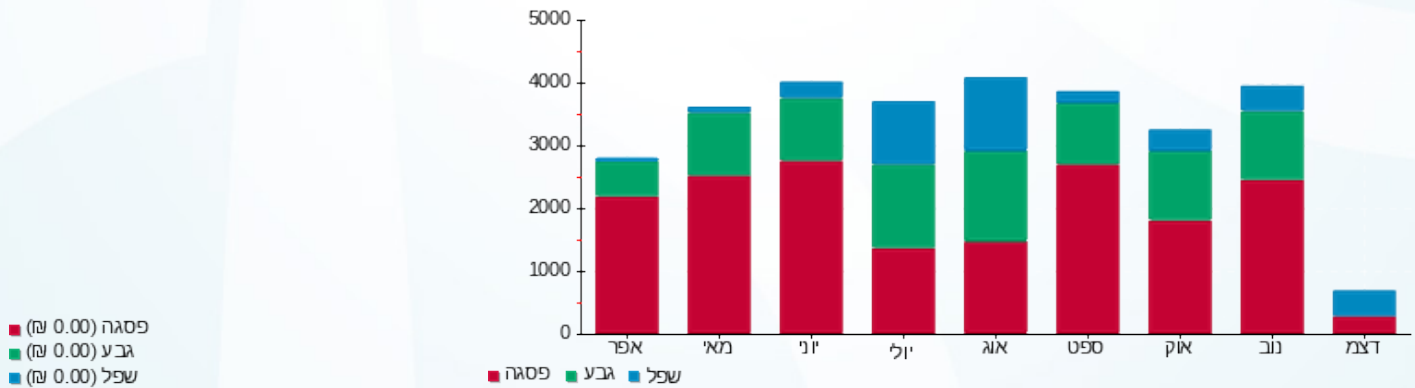



02/03/20 תאריך הפקדה:
 29/02/20 תאריך קריאה נוכחית:
 01/02/20 תאריך קריאה קודמת:

שם דייר: יטא 8
 שם אתר: קניון אבנת

לקוח/ה נכבד/ה, אנו מתכבדים להגיש את חישוב צריכת החשמל לתקופה 01/02/20 - 29/02/20:

יטא 8 - 10 - 16226471(0x0)

סה"כ לתשלום	מחיר לקוט"ש בא"ג	סה"כ צריכה בקוט"ש	קריאה נוכחית	קריאה קודמת	סוג צריכה	סוג תעריף
			29/02/20	01/02/20	פרטי חשבון עבור תאריכים:	
0.00 ₪	93.10	0.00	19.20	19.20	פסגה	777
0.00 ₪	56.22	0.00	0.00	0.00	גבע	778
0.00 ₪	34.70	0.00	1.20	1.20	שפל	779

סה"כ לדייר:

שיא ביקוש	סה"כ	שפל	גבע	פסגה
	0.00	0.00	0.00	0.00
	0.00 ₪	0.00 ₪	0.00 ₪	0.00 ₪

סה"כ צריכה
 סה"כ לתשלום

200.95 ₪	תשלום קבוע	
0.00 ₪	תשלום עבור גודל חיבור KVA (0x0)	
200.95 ₪	סה"כ לתשלום	לא כולל מע"מ



02/03/20 תאריך הפקה:
 29/02/20 תאריך קריאה נוכחית:
 01/02/20 תאריך קריאה קודמת:

שם דייר: יטא 9
 שם אתר: קניון אבנת

לקוח/ה נכבד/ה, אנו מתכבדים להגיש את חישוב צריכת החשמל לתקופה 01/02/20 - 29/02/20:

יטא 9 - 9 - 16226471(0x0)

סה"כ לתשלום	מחיר לקוט"ש בא"ג	סה"כ צריכה בקוט"ש	קריאה נוכחית	קריאה קודמת	סוג צריכה	סוג תעריף
			29/02/20	01/02/20	פרטי חשבון עבור תאריכים:	
₪ 0.00	93.10	0.00	36.00	36.00	פסגה	777
₪ 0.00	56.22	0.00	8.00	8.00	גבע	778
₪ 0.00	34.70	0.00	170.80	170.80	שפל	779

סה"כ לדייר:

שיא ביקוש	סה"כ	שפל	גבע	פסגה
	0.00	0.00	0.00	0.00
	₪ 0.00	₪ 0.00	₪ 0.00	₪ 0.00

סה"כ צריכה
 סה"כ לתשלום

₪ 200.95	תשלום קבוע	
₪ 0.00	תשלום עבור גודל חיבור בKVA (0x0)	
₪ 200.95	סה"כ לתשלום	לא כולל מע"מ

התפלגות חיוב בש"ח לפי תעו"ז

פסגה (₪ 0.00)
 גבע (₪ 0.00)
 שפל (₪ 0.00)

הסטוריית צריכה בקוט"ש

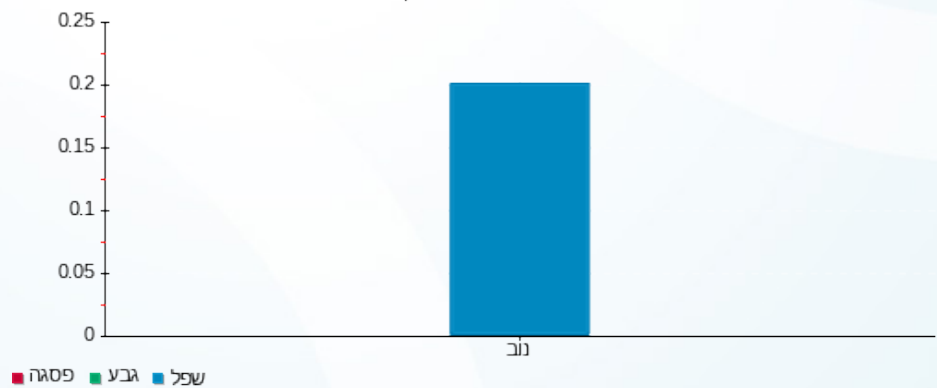



02/03/20 תאריך הפקה:
 29/02/20 תאריך קריאה נוכחית:
 01/02/20 תאריך קריאה קודמת:

שם דייר: לוח 02E
 שם אתר: קניון אבנת

לקוח/ה נכבד/ה, אנו מתכבדים להגיש את חישוב צריכת החשמל לתקופה 01/02/20 - 29/02/20:

לוח 02E - דייר - 12 - 15129205(0x0)

סוג תעריף	סוג צריכה	קריאה קודמת	קריאה נוכחית	סה"כ צריכה בקוט"ש	מחיר לקוט"ש בא"ג	סה"כ לתשלום
פרטי חשבון עבור תאריכים:						
777	פסגה	01/02/20	29/02/20	388.40	93.10	361.60 ₪
778	גבע	17,731.40	17,893.50	162.10	56.22	91.13 ₪
779	שפל	58,960.30	60,522.20	1,561.90	34.70	541.98 ₪

סה"כ לדייר:

פסגה	גבע	שפל	סה"כ	שיא ביקוש
388.40	162.10	1,561.90	2,112.40	5.06
361.60 ₪	91.13 ₪	541.98 ₪	994.71 ₪	

סה"כ צריכה
 סה"כ לתשלום

200.95 ₪	תשלום קבוע	
0.00 ₪	תשלום עבור גודל חיבור בKVA (0x0)	
1,195.66 ₪	סה"כ לתשלום	לא כולל מע"מ

התפלגות חיוב בש"ח לפי תע"ז

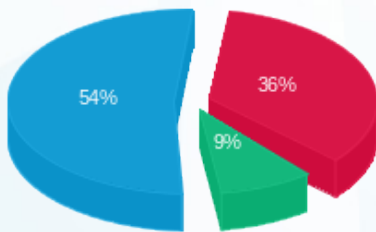

פסגה (361.60 ₪) ■
 גבע (91.13 ₪) ■
 שפל (541.98 ₪) ■

הסטוריית צריכה בקוט"ש

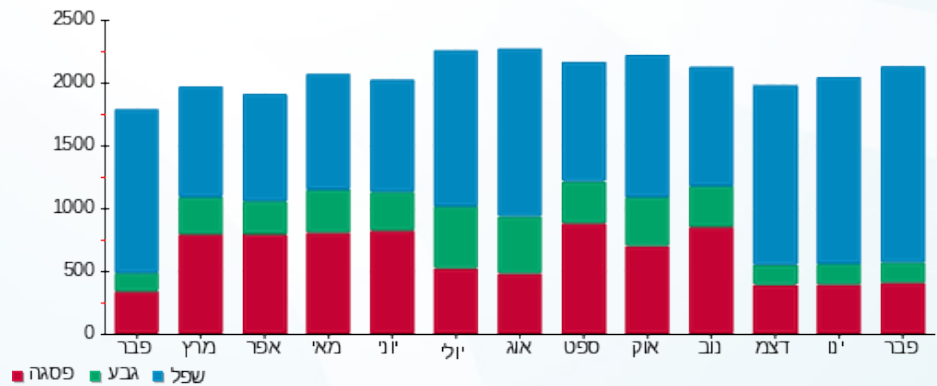



02/03/20 תאריך הפקה:
 29/02/20 תאריך קריאה נוכחית:
 01/02/20 תאריך קריאה קודמת:

שם דייר: לוח 33 EP
 שם אתר: קניון אבנת

לקוח/ה נכבד/ה, אנו מתכבדים להגיש את חישוב צריכת החשמל לתקופה 01/02/20 - 29/02/20:

לוח 33 - 13 - 015129205 (0x0)

סוג תעריף	סוג צריכה	קריאה קודמת	קריאה נוכחית	סה"כ צריכה בקוט"ש	מחיר לקוט"ש בא"ג	סה"כ לתשלום
פרטי חשבון עבור תאריכים:						
777	פסגה	01/02/20	29/02/20	0.00	93.10	0.00 ₪
778	גבע	1,377.90	1,377.90	0.00	56.22	0.00 ₪
779	שפל	2,263.45	2,291.40	27.95	34.70	9.70 ₪

סה"כ לדייר:

פסגה	גבע	שפל	סה"כ	שיא ביקוש
0.00	0.00	27.95	27.95	1.87
0.00 ₪	0.00 ₪	9.70 ₪	9.70 ₪	

סה"כ צריכה
 סה"כ לתשלום

200.95 ₪	תשלום קבוע	
0.00 ₪	תשלום עבור גודל חיבור בKVA (0x0)	
210.65 ₪	סה"כ לתשלום	לא כולל מע"מ

התפלגות חיוב בש"ח לפי תע"ז

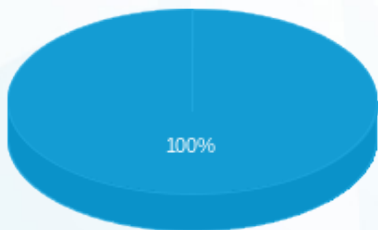

פסגה (0.00 ₪)
 גבע (0.00 ₪)
 שפל (9.70 ₪)

הסטוריית צריכה בקוט"ש

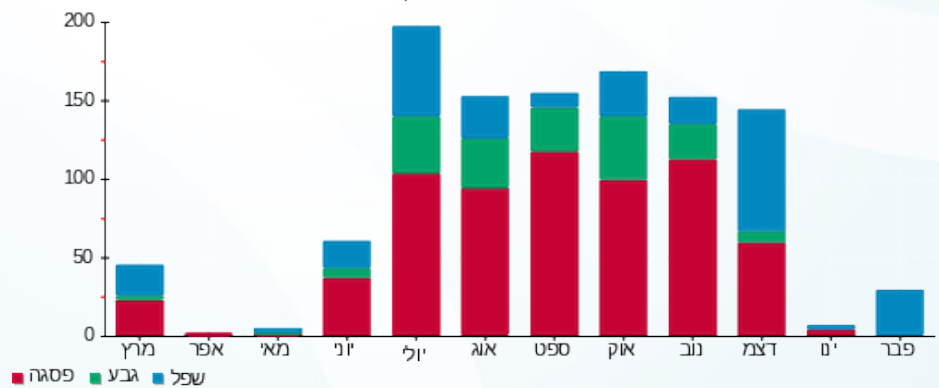



02/03/20 תאריך הפקה:
 29/02/20 תאריך קריאה נוכחית:
 01/02/20 תאריך קריאה קודמת:

שם דייר: לוח 35 EP
 שם אתר: קניון אבנת

לקוח/ה נכבד/ה, אנו מתכבדים להגיש את חישוב צריכת החשמל לתקופה 01/02/20 - 29/02/20:

לוח 35 - 10 - 15129205 (0x0)

סוג תעריף	סוג צריכה	קריאה קודמת	קריאה נוכחית	סה"כ צריכה בקוט"ש	מחיר לקוט"ש בא"ג	סה"כ לתשלום
פרטי חשבון עבור תאריכים:						
777	פסגה	01/02/20	29/02/20	0.00	93.10	0.00 ₪
778	גבע	23,465.80	23,465.80	0.00	56.22	0.00 ₪
779	שפל	34,180.95	34,180.95	0.00	34.70	0.00 ₪

סה"כ לדייר:

פסגה	גבע	שפל	סה"כ	שיא ביקוש
0.00	0.00	0.00	0.00	0.03
0.00 ₪	0.00 ₪	0.00 ₪	0.00 ₪	

סה"כ צריכה
 סה"כ לתשלום

200.95 ₪	תשלום קבוע	
0.00 ₪	תשלום עבור גודל חיבור KVA (0x0)	
200.95 ₪	סה"כ לתשלום	לא כולל מע"מ

התפלגות חיוב בש"ח לפי תעו"ז

הסטוריית צריכה בקוט"ש

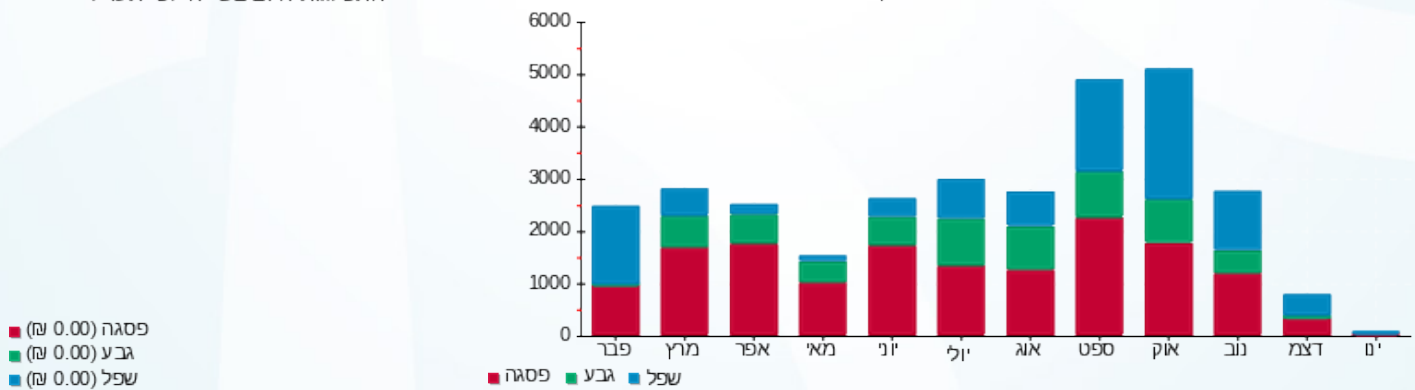



02/03/20 תאריך הפקה:
 29/02/20 תאריך קריאה נוכחית:
 01/02/20 תאריך קריאה קודמת:

שם דייר: לוח 36 EP
 שם אתר: קניון אבנת

לקוח/ה נכבד/ה, אנו מתכבדים להגיש את חישוב צריכת החשמל לתקופה 01/02/20 - 29/02/20:

לוח 35 - 9 - 15129205 (0x0)

סה"כ לתשלום	מחיר לקוט"ש בא"ג	סה"כ צריכה בקוט"ש	קריאה נוכחית	קריאה קודמת	סוג צריכה	סוג תעריף
			29/02/20	01/02/20	פרטי חשבון עבור תאריכים:	
₪ 0.05	93.10	0.05	50,809.10	50,809.05	פסגה	777
₪ 0.00	56.22	0.00	19,177.65	19,177.65	גבע	778
₪ 8.74	34.70	25.20	25,831.40	25,806.20	שפל	779

סה"כ לדייר:

שיא ביקוש	סה"כ	שפל	גבע	פסגה
1.69	25.25	25.20	0.00	0.05
	₪ 8.79	₪ 8.74	₪ 0.00	₪ 0.05

סה"כ צריכה
 סה"כ לתשלום

₪ 200.95	תשלום קבוע	
₪ 0.00	תשלום עבור גודל חיבור בKVA (0x0)	
₪ 209.74	סה"כ לתשלום	לא כולל מע"מ

התפלגות חיוב בש"ח לפי תעו"ז

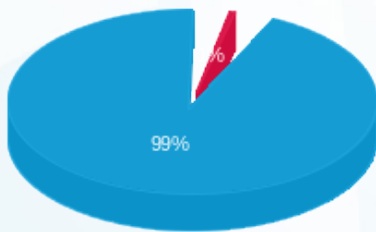

פסגה (₪ 0.05) ■
 גבע (₪ 0.00) ■
 שפל (₪ 8.74) ■

הסטוריית צריכה בקוט"ש

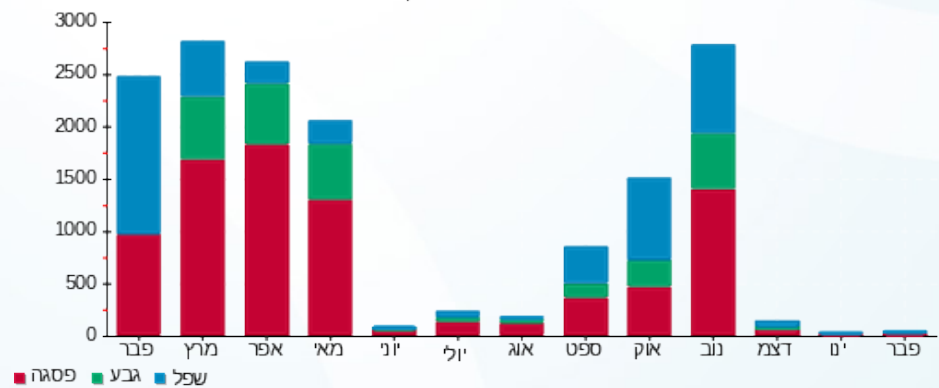



02/03/20 תאריך הפקה:
 29/02/20 תאריך קריאה נוכחית:
 01/02/20 תאריך קריאה קודמת:

שם דייר: לוח 3 EP
 שם אתר: קניון אבנת

לקוח/ה נכבד/ה, אנו מתכבדים להגיש את חישוב צריכת החשמל לתקופה 01/02/20 - 29/02/20:

לוח 3 - 3 - 15129205(0x0)

סה"כ לתשלום	מחיר לקוט"ש בא"ג	סה"כ צריכה בקוט"ש	קריאה נוכחית	קריאה קודמת	סוג צריכה	סוג תעריף
			29/02/20	01/02/20	פרטי חשבון עבור תאריכים:	
0.00 ₪	93.10	0.00	0.00	0.00	פסגה	777
0.00 ₪	56.22	0.00	0.00	0.00	גבע	778
0.00 ₪	34.70	0.00	0.00	0.00	שפל	779

סה"כ לדייר:

שיא ביקוש	סה"כ	שפל	גבע	פסגה
	0.00	0.00	0.00	0.00
	0.00 ₪	0.00 ₪	0.00 ₪	0.00 ₪

סה"כ צריכה
 סה"כ לתשלום

200.95 ₪	תשלום קבוע	
0.00 ₪	תשלום עבור גודל חיבור KVA (0x0)	
200.95 ₪	סה"כ לתשלום	לא כולל מע"מ



02/03/20 תאריך הפקה:
 29/02/20 תאריך קריאה נוכחית:
 01/02/20 תאריך קריאה קודמת:

שם דייר: לוח דיירים EE3-5
 שם אתר: קניון אבנת

לקוח/ה נכבד/ה, אנו מתכבדים להגיש את חישוב צריכת החשמל לתקופה 01/02/20 - 29/02/20:

לוח דיירים 3 - (0x0)16224906 - EE3-5

סה"כ לתשלום	מחיר לקוט"ש בא"ג	סה"כ צריכה בקוט"ש	קריאה נוכחית	קריאה קודמת	סוג צריכה	סוג תעריף
			29/02/20	01/02/20	פרטי חשבון עבור תאריכים:	
26,699.59 ₪	93.10	28,678.40	1,936,504.00	1,907,825.60	פסגה	777
3,083.55 ₪	56.22	5,484.80	791,745.60	786,260.80	גבע	778
20,159.31 ₪	34.70	58,096.00	1,160,926.40	1,102,830.40	שפל	779

סה"כ לדייר:

שיא ביקוש	סה"כ	שפל	גבע	פסגה
311.23	92,259.20	58,096.00	5,484.80	28,678.40
	49,942.46 ₪	20,159.31 ₪	3,083.55 ₪	26,699.59 ₪

סה"כ צריכה
 סה"כ לתשלום

200.95 ₪	תשלום קבוע	
0.00 ₪	תשלום עבור גודל חיבור בKVA (0x0)	
50,143.41 ₪	סה"כ לתשלום	לא כולל מע"מ

התפלגות חיוב בש"ח לפי תע"ז

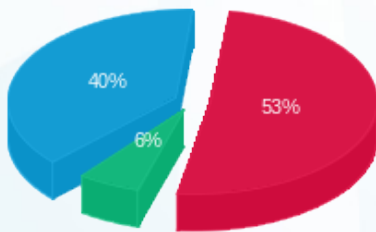

פסגה (26,699.59 ₪) 40%
 גבע (3,083.55 ₪) 6%
 שפל (20,159.31 ₪) 53%

הסטוריית צריכה בקוט"ש

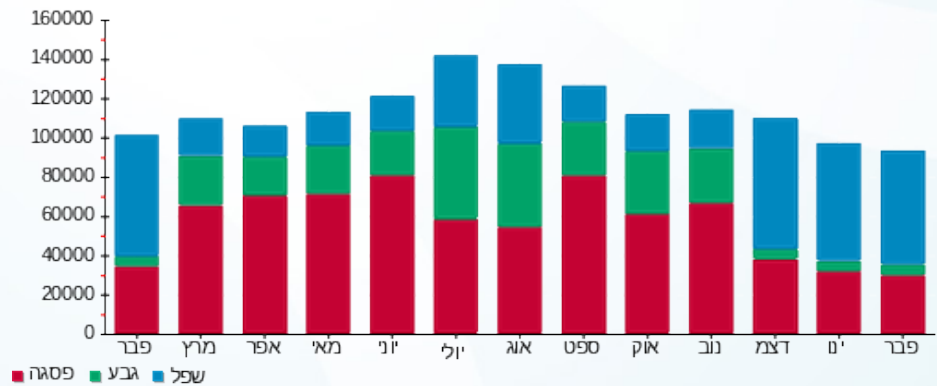



02/03/20 תאריך הפקדה:
 29/02/20 תאריך קריאה נוכחית:
 01/02/20 תאריך קריאה קודמת:

שם דייר: לוח דיירים EE5-3
 שם אתר: קניון אבנת

לקוח/ה נכבד/ה, אנו מתכבדים להגיש את חישוב צריכת החשמל לתקופה 01/02/20 - 29/02/20:

לוח דיירים 1 - (0x0)16224906 - EE5-3

סוג תעריף	סוג צריכה	קריאה קודמת	קריאה נוכחית	סה"כ צריכה בקוט"ש	מחיר לקוט"ש בא"ג	סה"כ לתשלום
		01/02/20	29/02/20			
777	פסגה	771,187.20	781,522.80	10,335.60	93.10	9,622.44 ₪
778	גבע	322,184.40	323,664.00	1,479.60	56.22	831.83 ₪
779	שפל	327,306.00	346,070.40	18,764.40	34.70	6,511.25 ₪

סה"כ לדייר:

פסגה	גבע	שפל	סה"כ	שיא ביקוש
10,335.60	1,479.60	18,764.40	30,579.60	127.81
9,622.44 ₪	831.83 ₪	6,511.25 ₪	16,965.52 ₪	

סה"כ צריכה
 סה"כ לתשלום

200.95 ₪	תשלום קבוע	
0.00 ₪	תשלום עבור גודל חיבור בKVA (0x0)	
17,166.47 ₪	סה"כ לתשלום	לא כולל מע"מ

התפלגות חיוב בש"ח לפי תעו"ז

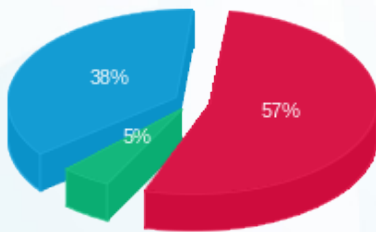

■ פסגה (9,622.44 ₪) 57%
 ■ גבע (831.83 ₪) 5%
 ■ שפל (6,511.25 ₪) 38%

הסטוריית צריכה בקוט"ש

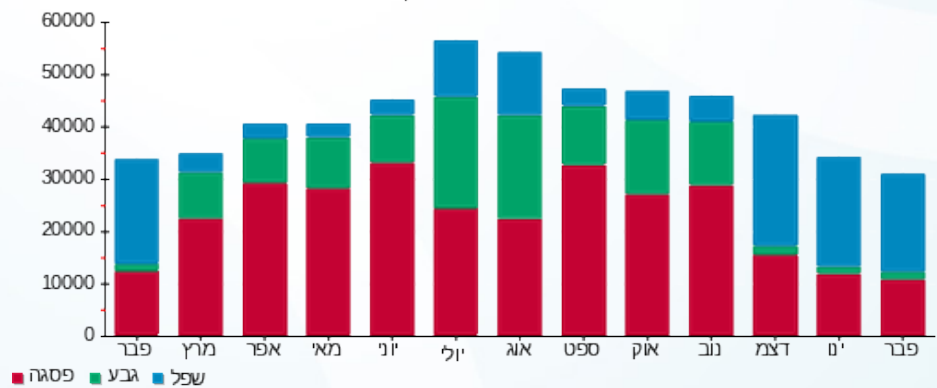



02/03/20

תאריך הפקדה:

שם דייר: לוח דיירים EE5-5

29/02/20

תאריך קריאה נוכחית:

שם אתר: קניון אבנת

01/02/20

תאריך קריאה קודמת:

לקוח/ה נכבד/ה, אנו מתכבדים להגיש את חישוב צריכת החשמל לתקופה 01/02/20 - 29/02/20:

לוח דיירים 4 - EE5-5 (0x0)16224906

סה"כ לתשלום	מחיר לקוט"ש בא"ג	סה"כ צריכה בקוט"ש	קריאה נוכחית	קריאה קודמת	סוג צריכה	סוג תעריף
			29/02/20	01/02/20	פרטי חשבון עבור תאריכים:	
2,045.50 ₪	93.10	2,197.10	127,971.40	125,774.30	פסגה	777
274.47 ₪	56.22	488.20	54,724.80	54,236.60	גבע	778
1,576.14 ₪	34.70	4,542.20	88,092.70	83,550.50	שפל	779

סה"כ לדייר:

שיא ביקוש	סה"כ	שפל	גבע	פסגה
22.95	7,227.50	4,542.20	488.20	2,197.10
	3,896.11 ₪	1,576.14 ₪	274.47 ₪	2,045.50 ₪

סה"כ צריכה

סה"כ לתשלום

200.95 ₪	תשלום קבוע	
0.00 ₪	תשלום עבור גודל חיבור בKVA (0x0)	
4,097.06 ₪	סה"כ לתשלום	לא כולל מע"מ

התפלגות חיוב בש"ח לפי תעו"ז

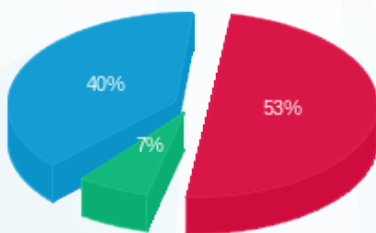

- פסגה (2,045.50 ₪) 40%
- גבע (274.47 ₪) 7%
- שפל (1,576.14 ₪) 53%

הסטוריית צריכה בקוט"ש

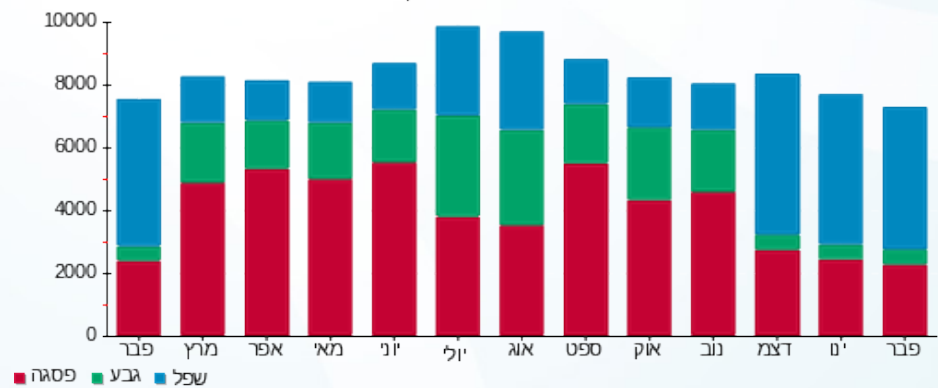



02/03/20 תאריך הפקה:
 29/02/20 תאריך קריאה נוכחית:
 01/02/20 תאריך קריאה קודמת:

שם דייר: לוח חיוני
 שם אתר: קניון אבנת

לקוח/ה נכבד/ה, אנו מתכבדים להגיש את חישוב צריכת החשמל לתקופה 01/02/20 - 29/02/20:

לוח חיוני - 1 - 00025463 (0x0)

סוג תעריף	סוג צריכה	קריאה קודמת	קריאה נוכחית	סה"כ צריכה בקוט"ש	מחיר לקוט"ש בא"ג	סה"כ לתשלום
		01/02/20	29/02/20			
777	פסגה	2,060,285.21	2,070,601.00	10,315.79	93.10	9,604.00 ₪
778	גבע	1,046,653.22	1,050,164.90	3,511.68	56.22	1,974.27 ₪
779	שפל	1,582,983.28	1,613,742.17	30,758.89	34.70	10,673.33 ₪

סה"כ לדייר:

פסגה	גבע	שפל	סה"כ	שיא ביקוש
10,315.79	3,511.68	30,758.89	44,586.36	87.98
9,604.00 ₪	1,974.27 ₪	10,673.33 ₪	22,251.60 ₪	

סה"כ צריכה
 סה"כ לתשלום

0.00 ₪	תשלום קבוע	
0.00 ₪	תשלום עבור גודל חיבור בKVA (0x0)	
22,251.60 ₪	סה"כ לתשלום	לא כולל מע"מ

התפלגות חיוב בש"ח לפי תע"ז

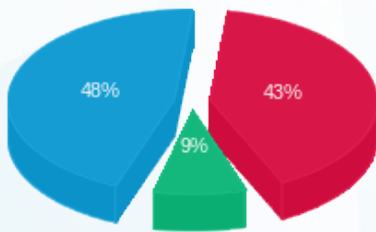

■ פסגה (9,604.00 ₪)
 ■ גבע (1,974.27 ₪)
 ■ שפל (10,673.33 ₪)

הסטוריית צריכה בקוט"ש

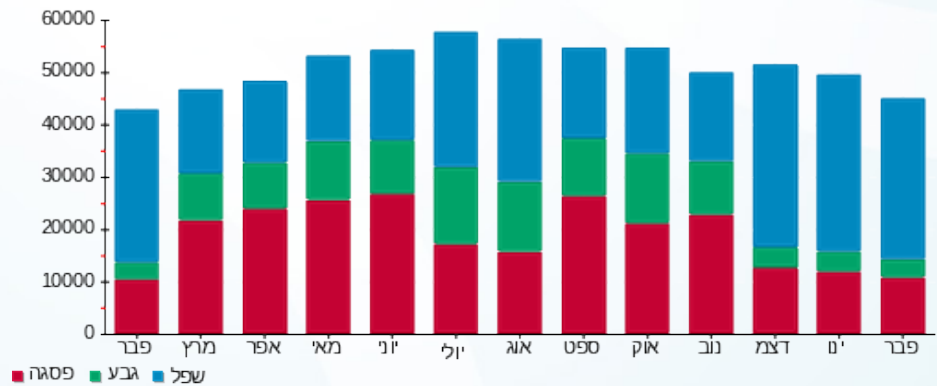



02/03/20

תאריך הפקדה:

שם דייר: לוח חיוני 1

29/02/20

תאריך קריאה נוכחית:

שם אתר: קניון אבנת

01/02/20

תאריך קריאה קודמת:

לקוח/ה נכבד/ה, אנו מתכבדים להגיש את חישוב צריכת החשמל לתקופה 01/02/20 - 29/02/20:

לוח חיוני 1 - 4 - 15129205 (0x0)

סוג תעריף	סוג צריכה	קריאה קודמת	קריאה נוכחית	סה"כ צריכה בקוט"ש	מחיר לקוט"ש בא"ג	סה"כ לתשלום
פרטי חשבון עבור תאריכים:						
		01/02/20	29/02/20			
777	פסגה	709,306.88	713,333.76	4,026.88	93.10	3,749.03 ₪
778	גבע	312,872.96	314,137.60	1,264.64	56.22	710.98 ₪
779	שפל	800,660.48	814,392.32	13,731.84	34.70	4,764.95 ₪

סה"כ לדייר:

פסגה	גבע	שפל	סה"כ	שיא ביקוש
4,026.88	1,264.64	13,731.84	19,023.36	45.15
3,749.03 ₪	710.98 ₪	4,764.95 ₪	9,224.95 ₪	

סה"כ צריכה

סה"כ לתשלום

200.95 ₪	תשלום קבוע	
0.00 ₪	תשלום עבור גודל חיבור בKVA (0x0)	
9,425.90 ₪	סה"כ לתשלום	לא כולל מע"מ

התפלגות חיוב בש"ח לפי תעו"ז

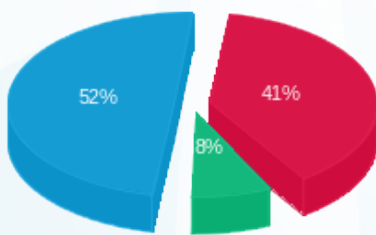

- פסגה (3,749.03 ₪) - 52%
- גבע (710.98 ₪) - 8%
- שפל (4,764.95 ₪) - 41%

הסטוריית צריכה בקוט"ש

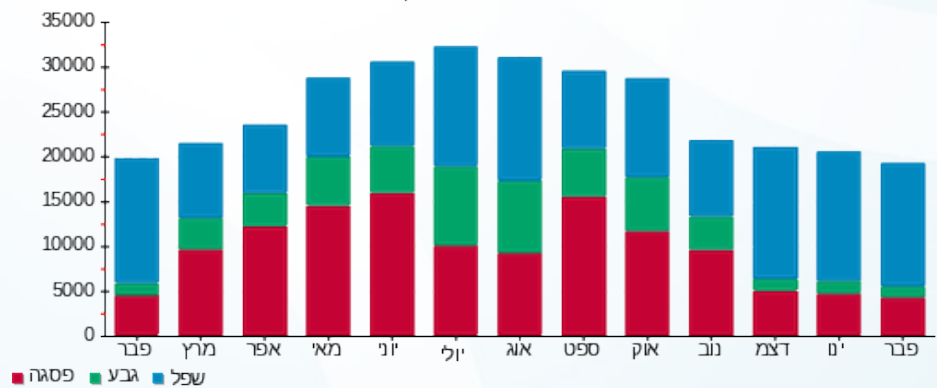

- פסגה
- גבע
- שפל





02/03/20 תאריך הפקה:
 29/02/20 תאריך קריאה נוכחית:
 01/02/20 תאריך קריאה קודמת:

שם דייר: לוח חניון EN1
 שם אתר: קניון אבנת

לקוח/ה נכבד/ה, אנו מתכבדים להגיש את חישוב צריכת החשמל לתקופה 01/02/20 - 29/02/20:

לוח חניון 4 - (0x0)14155701 - EN1

סה"כ לתשלום	מחיר לקוט"ש בא"ג	סה"כ צריכה בקוט"ש	קריאה נוכחית	קריאה קודמת	סוג צריכה	סוג תעריף
			29/02/20	01/02/20		פרטי חשבון עבור תאריכים:
₪ 673.39	93.10	723.30	25,862.00	25,138.70	פסגה	777
₪ 147.07	56.22	261.60	15,340.50	15,078.90	גבע	778
₪ 711.38	34.70	2,050.10	42,187.60	40,137.50	שפל	779

סה"כ לדייר:

שיא ביקוש	סה"כ	שפל	גבע	פסגה
66.54	3,035.00	2,050.10	261.60	723.30
	₪ 1,531.85	₪ 711.38	₪ 147.07	₪ 673.39

סה"כ צריכה
 סה"כ לתשלום

₪ 200.95	תשלום קבוע	
₪ 0.00	תשלום עבור גודל חיבור בKVA (0x0)	
₪ 1,732.80	סה"כ לתשלום	לא כולל מע"מ

התפלגות חיוב בש"ח לפי תעו"ז

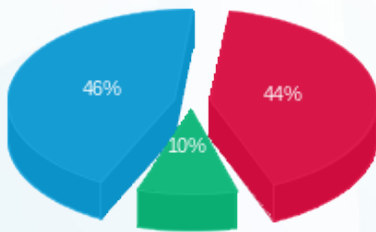

■ פסגה (₪ 673.39)
 ■ גבע (₪ 147.07)
 ■ שפל (₪ 711.38)

הסטוריית צריכה בקוט"ש

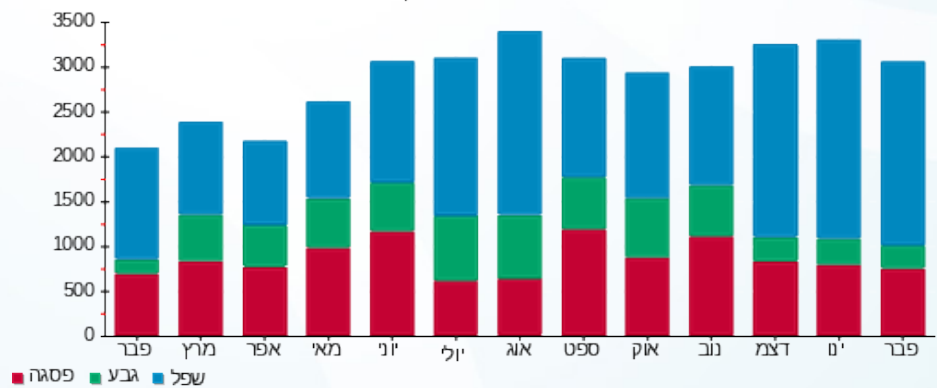



02/03/20 תאריך הפקה:
 29/02/20 תאריך קריאה נוכחית:
 01/02/20 תאריך קריאה קודמת:

שם דייר: לוח חניון EPN1 F625
 שם אתר: קניון אבנת

לקוח/ה נכבד/ה, אנו מתכבדים להגיש את חישוב צריכת החשמל לתקופה 01/02/20 - 29/02/20:

לוח חניון 3 - EPN1 F625 - (0x0)16092245

סוג תעריף	סוג צריכה	קריאה קודמת	קריאה נוכחית	סה"כ צריכה בקוט"ש	מחיר לקוט"ש בא"ג	סה"כ לתשלום
פרטי חשבון עבור תאריכים:						
777	פסגה	01/02/20	29/02/20	2,558.60	93.10	2,382.06 ₪
778	גבע	35,932.00	36,805.00	873.00	56.22	490.80 ₪
779	שפל	185,723.80	192,621.60	6,897.80	34.70	2,393.54 ₪

סה"כ לדייר:

פסגה	גבע	שפל	סה"כ	שיא ביקוש
2,558.60	873.00	6,897.80	10,329.40	21.17
2,382.06 ₪	490.80 ₪	2,393.54 ₪	5,266.39 ₪	

סה"כ צריכה
 סה"כ לתשלום

200.95 ₪	תשלום קבוע	
0.00 ₪	תשלום עבור גודל חיבור בKVA (0x0)	
5,467.34 ₪	סה"כ לתשלום	לא כולל מע"מ

התפלגות חיוב בש"ח לפי תע"ז

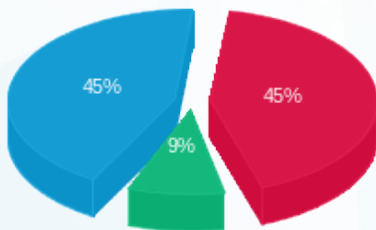

■ פסגה (2,382.06 ₪)
 ■ גבע (490.80 ₪)
 ■ שפל (2,393.54 ₪)

הסטוריית צריכה בקוט"ש

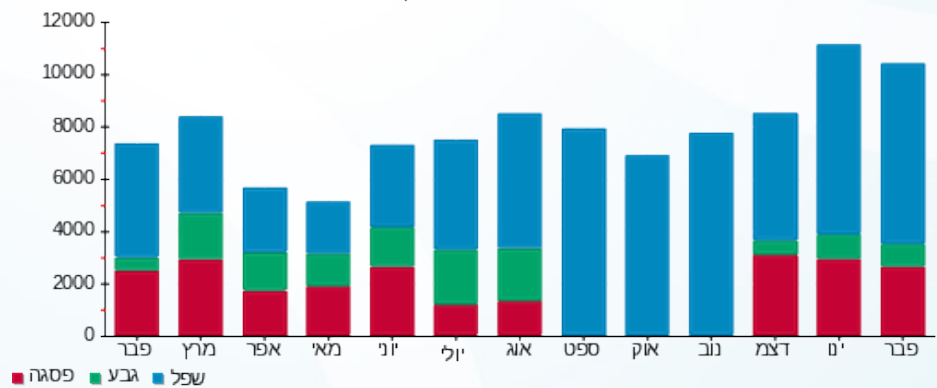



02/03/20 תאריך הפקה:
 29/02/20 תאריך קריאה נוכחית:
 01/02/20 תאריך קריאה קודמת:

שם דייר: לוח יטאות
 שם אתר: קניון אבנת

לקוח/ה נכבד/ה, אנו מתכבדים להגיש את חישוב צריכת החשמל לתקופה 01/02/20 - 29/02/20:

לוח יטאות - 14 - (0x0)15129205

סה"כ לתשלום	מחיר לקוט"ש בא"ג	סה"כ צריכה בקוט"ש	קריאה נוכחית	קריאה קודמת	סוג צריכה	סוג תעריף
			29/02/20	01/02/20	פרטי חשבון עבור תאריכים:	
0.00 ₪	93.10	0.00	44,138.20	44,138.20	פסגה	777
0.00 ₪	56.22	0.00	23,065.80	23,065.80	גבע	778
0.00 ₪	34.70	0.00	17,047.60	17,047.60	שפל	779

סה"כ לדייר:

שיא ביקוש	סה"כ	שפל	גבע	פסגה
	0.00	0.00	0.00	0.00
	0.00 ₪	0.00 ₪	0.00 ₪	0.00 ₪

סה"כ צריכה
 סה"כ לתשלום

200.95 ₪	תשלום קבוע	
0.00 ₪	תשלום עבור גודל חיבור בKVA (0x0)	
200.95 ₪	סה"כ לתשלום	לא כולל מע"מ

התפלגות חיוב בש"ח לפי תעו"ז

הסטוריית צריכה בקוט"ש

פסגה (0.00 ₪)
 גבע (0.00 ₪)
 שפל (0.00 ₪)

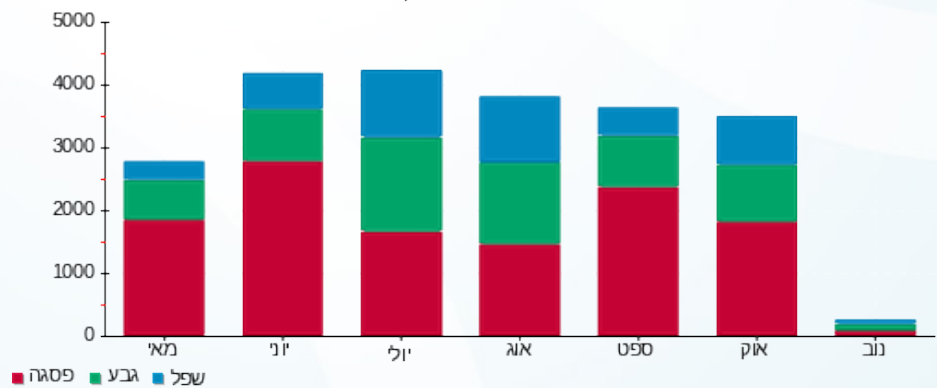



02/03/20 תאריך הפקה:
 29/02/20 תאריך קריאה נוכחית:
 01/02/20 תאריך קריאה קודמת:

שם דייר: לוח מא
 שם אתר: קניון אבנת

לקוח/ה נכבד/ה, אנו מתכבדים להגיש את חישוב צריכת החשמל לתקופה 01/02/20 - 29/02/20:

לוח מא - 11 - 15129217(0x0)

סוג תעריף	סוג צריכה	קריאה קודמת	קריאה נוכחית	סה"כ צריכה בקוט"ש	מחיר לקוט"ש בא"ג	סה"כ לתשלום
פרטי חשבון עבור תאריכים:						
777	פסגה	01/02/20	29/02/20	0.00	93.10	0.00 ₪
778	גבע	8.10	8.10	0.00	56.22	0.00 ₪
779	שפל	12.30	12.30	0.00	34.70	0.00 ₪

סה"כ לדייר:

פסגה	גבע	שפל	סה"כ	שיא ביקוש
0.00	0.00	0.00	0.00	
0.00 ₪	0.00 ₪	0.00 ₪	0.00 ₪	

סה"כ צריכה
 סה"כ לתשלום

200.95 ₪	תשלום קבוע	
0.00 ₪	תשלום עבור גודל חיבור בKVA (0x0)	
200.95 ₪	סה"כ לתשלום	לא כולל מע"מ

התפלגות חיוב בש"ח לפי תעו"ז

פסגה (0.00 ₪)
 גבע (0.00 ₪)
 שפל (0.00 ₪)

הסטוריית צריכה בקוט"ש

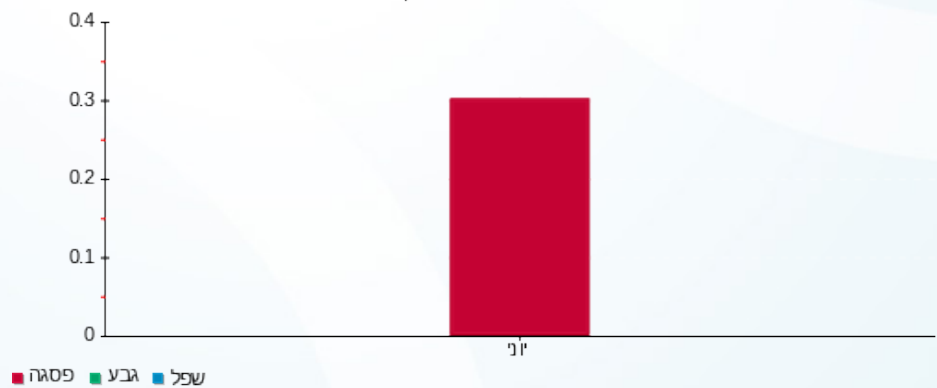



02/03/20

תאריך הפקה:

שם דייר: לוח מא EP11

29/02/20

תאריך קריאה נוכחית:

שם אתר: קניון אבנת

01/02/20

תאריך קריאה קודמת:

לקוח/ה נכבד/ה, אנו מתכבדים להגיש את חישוב צריכת החשמל לתקופה 01/02/20 - 29/02/20:

לוח מא 8 - (0x0)15129217 - EP11

סה"כ לתשלום	מחיר לקוט"ש בא"ג	סה"כ צריכה בקוט"ש	קריאה נוכחית	קריאה קודמת	סוג צריכה	סוג תעריף
			29/02/20	01/02/20	פרטי חשבון עבור תאריכים:	
₪ 499.95	93.10	537.00	33,562.60	33,025.60	פסגה	777
₪ 7.42	56.22	13.20	13,051.60	13,038.40	גבע	778
₪ 408.77	34.70	1,178.00	22,073.80	20,895.80	שפל	779

סה"כ לדייר:

שיא ביקוש	סה"כ	שפל	גבע	פסגה
4.87	1,728.20	1,178.00	13.20	537.00
	₪ 916.13	₪ 408.77	₪ 7.42	₪ 499.95

סה"כ צריכה

סה"כ לתשלום

₪ 200.95	תשלום קבוע	
₪ 0.00	תשלום עבור גודל חיבור בKVA (0x0)	
₪ 1,117.08	סה"כ לתשלום	לא כולל מע"מ

התפלגות חיוב בש"ח לפי תעו"ז

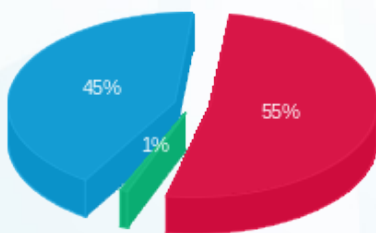

- פסגה (₪ 499.95) 55%
- גבע (₪ 7.42) 45%
- שפל (₪ 408.77) 1%

הסטוריית צריכה בקוט"ש

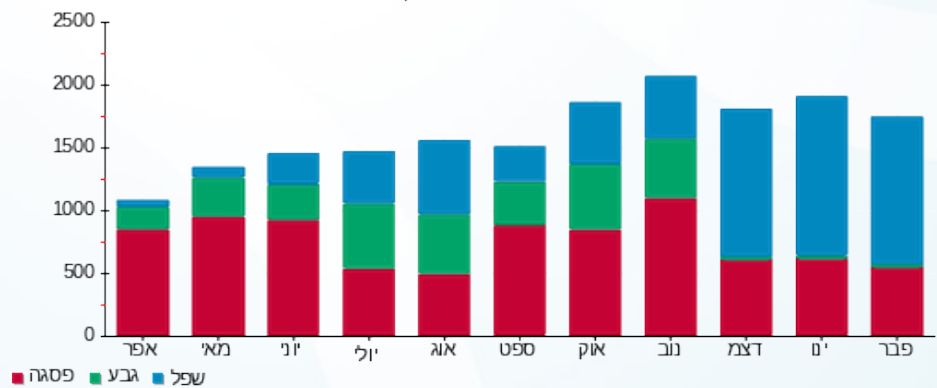

- פסגה
- גבע
- שפל



02/03/20 תאריך הפקה:
 29/02/20 תאריך קריאה נוכחית:
 01/02/20 תאריך קריאה קודמת:

שם דייר: לוח מא EP31
 שם אתר: קניון אבנת

לקוח/ה נכבד/ה, אנו מתכבדים להגיש את חישוב צריכת החשמל לתקופה 01/02/20 - 29/02/20:

לוח מא 1 - (0x0)15129217 - EP31

סה"כ לתשלום	מחיר לקוט"ש בא"ג	סה"כ צריכה בקוט"ש	קריאה נוכחית	קריאה קודמת	סוג צריכה	סוג תעריף
			29/02/20	01/02/20	פרטי חשבון עבור תאריכים:	
0.00 ₪	93.10	0.00	11,737.35	11,737.35	פסגה	777
0.00 ₪	56.22	0.00	5,247.65	5,247.65	גבע	778
0.00 ₪	34.70	0.00	20,747.60	20,747.60	שפל	779

סה"כ לדייר:

שיא ביקוש	סה"כ	שפל	גבע	פסגה
	0.00	0.00	0.00	0.00
	0.00 ₪	0.00 ₪	0.00 ₪	0.00 ₪

סה"כ צריכה
 סה"כ לתשלום

200.95 ₪	תשלום קבוע	
0.00 ₪	תשלום עבור גודל חיבור KVA ב(0x0)	
200.95 ₪	סה"כ לתשלום	לא כולל מע"מ

התפלגות חיוב בש"ח לפי תעו"ז

פסגה (0.00 ₪) ■
 גבע (0.00 ₪) ■
 שפל (0.00 ₪) ■

הסטוריית צריכה בקוט"ש

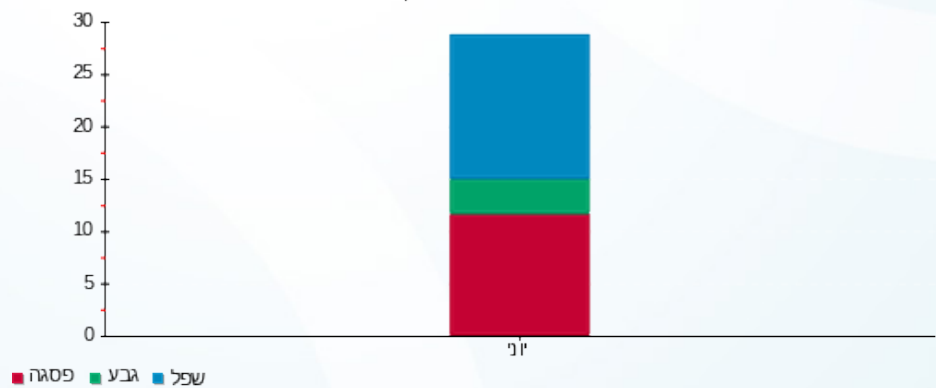

02/03/20 תאריך הפקדה:
 29/02/20 תאריך קריאה נוכחית:
 01/02/20 תאריך קריאה קודמת:

שם דייר: לוח מפוחים אויר צח
 שם אתר: קניון אבנת

לקוח/ה נכבד/ה, אנו מתכבדים להגיש את חישוב צריכת החשמל לתקופה 01/02/20 - 29/02/20:

לוח מפוחים אויר צח - 14 - 15129217(0x0)

סוג תעריף	סוג צריכה	קריאה קודמת	קריאה נוכחית	סה"כ צריכה בקוט"ש	מחיר לקוט"ש בא"ג	סה"כ לתשלום
פרטי חשבון עבור תאריכים:						
777	פסגה	01/02/20	29/02/20	498.95	93.10	464.52 ₪
778	גבע	11,635.95	11,721.90	85.95	56.22	48.32 ₪
779	שפל	17,964.60	19,280.65	1,316.05	34.70	456.67 ₪

סה"כ לדיר:

פסגה	גבע	שפל	סה"כ	שיא ביקוש
498.95	85.95	1,316.05	1,900.95	4.37
464.52 ₪	48.32 ₪	456.67 ₪	969.51 ₪	

סה"כ צריכה
 סה"כ לתשלום

200.95 ₪	תשלום קבוע	
0.00 ₪	תשלום עבור גודל חיבור בKVA (0x0)	
1,170.46 ₪	סה"כ לתשלום	לא כולל מע"מ

התפלגות חיוב בש"ח לפי תעו"ז

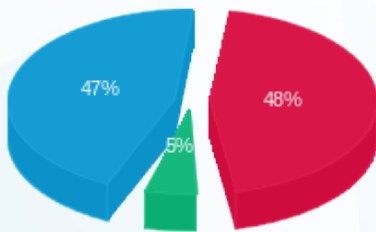

פסגה (464.52 ₪) 47%
 גבע (48.32 ₪) 5%
 שפל (456.67 ₪) 48%

הסטוריית צריכה בקוט"ש

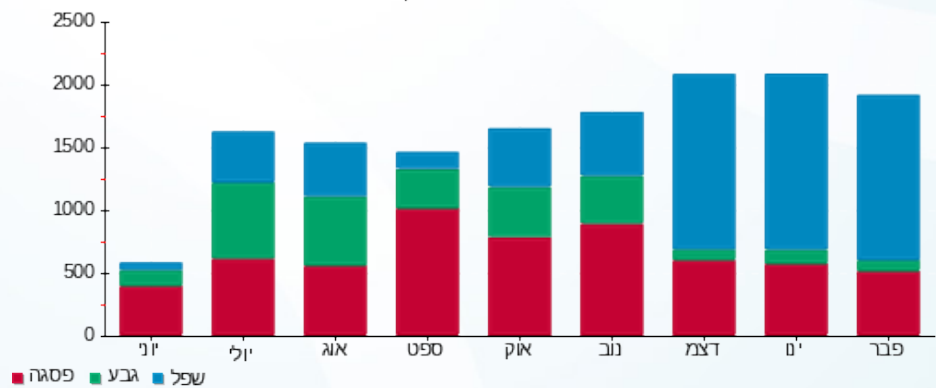

02/03/20 תאריך הפקה:
 29/02/20 תאריך קריאה נוכחית:
 01/02/20 תאריך קריאה קודמת:

שם דייר: לוח משאבות
 שם אתר: קניון אבנת

לקוח/ה נכבד/ה, אנו מתכבדים להגיש את חישוב צריכת החשמל לתקופה 01/02/20 - 29/02/20:

לוח משאבות - 5 - 16226471(0x0)

סוג תעריף	סוג צריכה	קריאה קודמת	קריאה נוכחית	סה"כ צריכה בקוט"ש	מחיר לקוט"ש בא"ג	סה"כ לתשלום
		01/02/20	29/02/20			
777	פסגה	436,428.80	442,058.40	5,629.60	93.10	5,241.16 ₪
778	גבע	220,967.20	221,469.60	502.40	56.22	282.45 ₪
779	שפל	277,237.60	286,849.60	9,612.00	34.70	3,335.36 ₪

סה"כ לדייר:

פסגה	גבע	שפל	סה"כ	שיא ביקוש
5,629.60	502.40	9,612.00	15,744.00	60.46
5,241.16 ₪	282.45 ₪	3,335.36 ₪	8,858.97 ₪	

סה"כ צריכה
 סה"כ לתשלום

200.95 ₪	תשלום קבוע	
0.00 ₪	תשלום עבור גודל חיבור בKVA (0x0)	
9,059.92 ₪	סה"כ לתשלום	לא כולל מע"מ

התפלגות חיוב בש"ח לפי תעו"ז

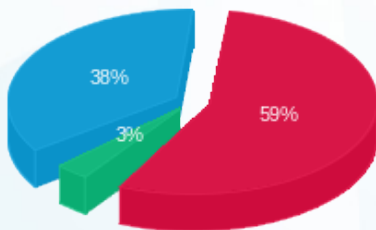

פסגה (5,241.16 ₪) 59%
 גבע (282.45 ₪) 3%
 שפל (3,335.36 ₪) 38%

הסטוריית צריכה בקוט"ש

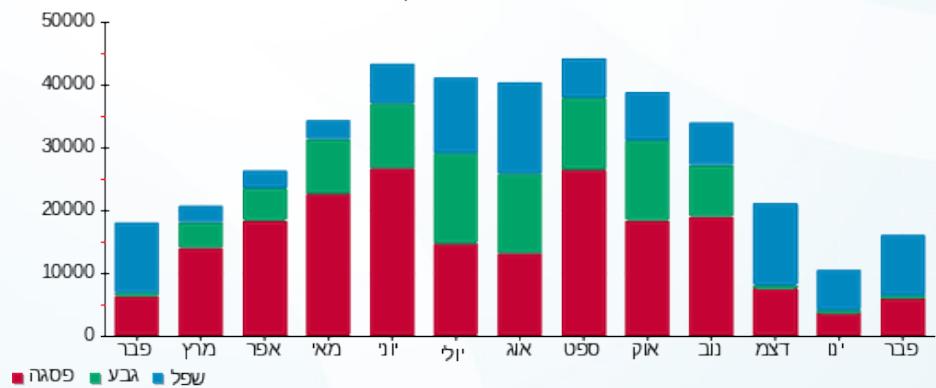



02/03/20 תאריך הפקדה:
 29/02/20 תאריך קריאה נוכחית:
 01/02/20 תאריך קריאה קודמת:

שם דייר: לוח ציבורי E 2-7
 שם אתר: קניון אבנת

לקוח/ה נכבד/ה, אנו מתכבדים להגיש את חישוב צריכת החשמל לתקופה 01/02/20 - 29/02/20:

לוח ציבורי 11 - 2 - 7 - 15129205 (0x0)

סוג תעריף	סוג צריכה	קריאה קודמת	קריאה נוכחית	סה"כ צריכה בקוט"ש	מחיר לקוט"ש בא"ג	סה"כ לתשלום
		01/02/20	29/02/20			
777	פסגה	122,910.60	124,446.50	1,535.90	93.10	1,429.92 ₪
778	גבע	52,640.30	52,799.30	159.00	56.22	89.39 ₪
779	שפל	119,018.70	122,565.20	3,546.50	34.70	1,230.64 ₪

סה"כ לדייר:

פסגה	גבע	שפל	סה"כ	שיא ביקוש
1,535.90	159.00	3,546.50	5,241.40	14.45
1,429.92 ₪	89.39 ₪	1,230.64 ₪	2,749.95 ₪	

סה"כ צריכה
 סה"כ לתשלום

200.95 ₪	תשלום קבוע	
0.00 ₪	תשלום עבור גודל חיבור בKVA (0x0)	
2,950.90 ₪	סה"כ לתשלום	לא כולל מע"מ

התפלגות חיוב בש"ח לפי תע"ז

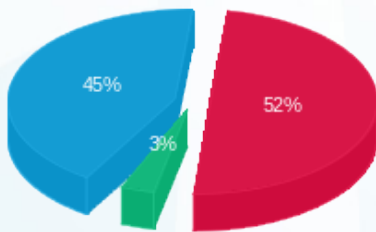

■ פסגה (1,429.92 ₪)
 ■ גבע (89.39 ₪)
 ■ שפל (1,230.64 ₪)

הסטוריית צריכה בקוט"ש

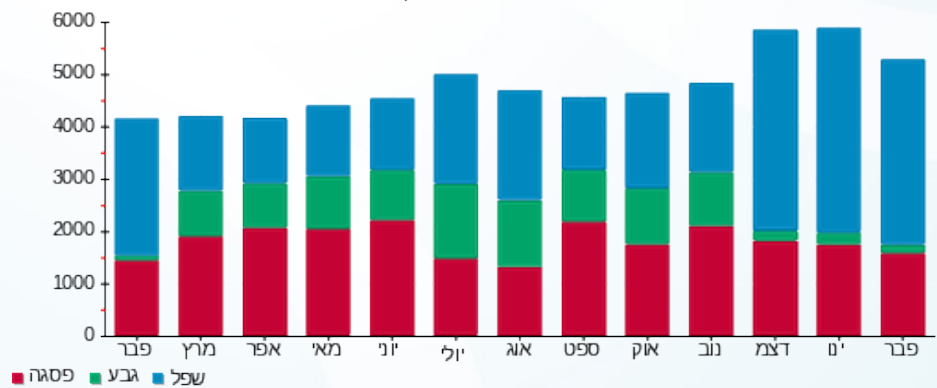



02/03/20 תאריך הפקה:
 29/02/20 תאריך קריאה נוכחית:
 01/02/20 תאריך קריאה קודמת:

שם דייר: לוח ציבורי E 2/1
 שם אתר: קניון אבנת

לקוח/ה נכבד/ה, אנו מתכבדים להגיש את חישוב צריכת החשמל לתקופה 01/02/20 - 29/02/20:

לוח ציבורי 2/1 - 7 - 15129205(0x0)

סוג תעריף	סוג צריכה	קריאה קודמת	קריאה נוכחית	סה"כ צריכה בקוט"ש	מחיר לקוט"ש בא"ג	סה"כ לתשלום
		01/02/20	29/02/20			
777	פסגה	302,290.40	305,643.60	3,353.20	93.10	3,121.83 ₪
778	גבע	144,137.30	145,464.90	1,327.60	56.22	746.38 ₪
779	שפל	497,069.90	510,308.20	13,238.30	34.70	4,593.69 ₪

סה"כ לדייר:

פסגה	גבע	שפל	סה"כ	שיא ביקוש
3,353.20	1,327.60	13,238.30	17,919.10	33.42
3,121.83 ₪	746.38 ₪	4,593.69 ₪	8,461.90 ₪	

סה"כ צריכה
 סה"כ לתשלום

200.95 ₪	תשלום קבוע	
0.00 ₪	תשלום עבור גודל חיבור בKVA (0x0)	
8,662.85 ₪	סה"כ לתשלום	לא כולל מע"מ

התפלגות חיוב בש"ח לפי תעו"ז

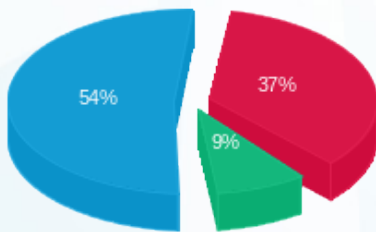

פסגה (3,121.83 ₪) 54%
 גבע (746.38 ₪) 9%
 שפל (4,593.69 ₪) 37%

הסטוריית צריכה בקוט"ש

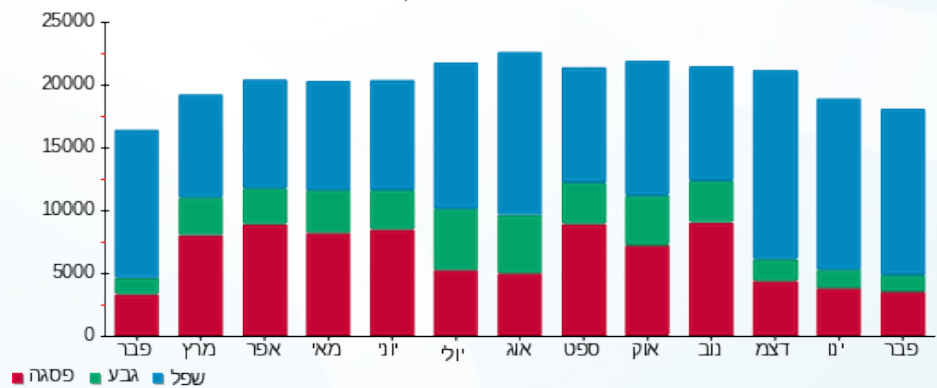



02/03/20 תאריך הפקה:
 29/02/20 תאריך קריאה נוכחית:
 01/02/20 תאריך קריאה קודמת:

שם דייר: לוח ציבורי E 2/3
 שם אתר: קניון אבנת

לקוח/ה נכבד/ה, אנו מתכבדים להגיש את חישוב צריכת החשמל לתקופה 01/02/20 - 29/02/20:

לוח ציבורי E 2/3 - 8 - 15129205 (0x0)

סוג תעריף	סוג צריכה	קריאה קודמת	קריאה נוכחית	סה"כ צריכה בקוט"ש	מחיר לקוט"ש בא"ג	סה"כ לתשלום
פרטי חשבון עבור תאריכים:						
777	פסגה	01/02/20	29/02/20	1,246.40	93.10	1,160.40 ₪
778	גבע	32,251.20	32,459.40	208.20	56.22	117.05 ₪
779	שפל	77,565.80	80,832.00	3,266.20	34.70	1,133.37 ₪

סה"כ לדייר:

פסגה	גבע	שפל	סה"כ	שיא ביקוש
1,246.40	208.20	3,266.20	4,720.80	17.13
1,160.40 ₪	117.05 ₪	1,133.37 ₪	2,410.82 ₪	

סה"כ צריכה
 סה"כ לתשלום

200.95 ₪	תשלום קבוע	
0.00 ₪	תשלום עבור גודל חיבור בKVA (0x0)	
2,611.77 ₪	סה"כ לתשלום	לא כולל מע"מ

התפלגות חיוב בש"ח לפי תע"ז

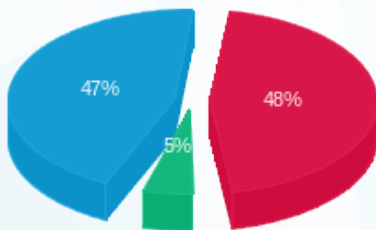

פסגה (1,160.40 ₪) 47%
 גבע (117.05 ₪) 5%
 שפל (1,133.37 ₪) 48%

הסטוריית צריכה בקוט"ש

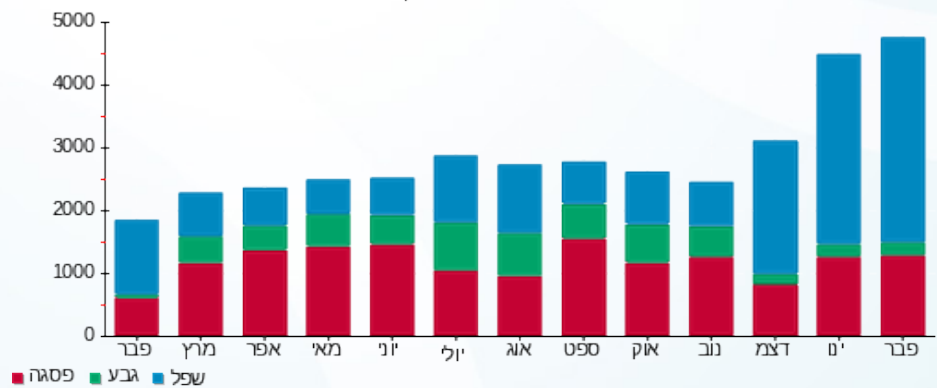

02/03/20 תאריך הפקה:
 29/02/20 תאריך קריאה נוכחית:
 01/02/20 תאריך קריאה קודמת:

שם דייר: לוח ציבורי E 2/5
 שם אתר: קניון אבנת

לקוח/ה נכבד/ה, אנו מתכבדים להגיש את חישוב צריכת החשמל לתקופה 01/02/20 - 29/02/20:

לוח ציבורי 2/5 - 6 - 15129205 (0x0)

סוג תעריף	סוג צריכה	קריאה קודמת	קריאה נוכחית	סה"כ צריכה בקוט"ש	מחיר לקוט"ש בא"ג	סה"כ לתשלום
פרטי חשבון עבור תאריכים:						
777	פסגה	01/02/20	29/02/20	632.80	93.10	589.14 ₪
778	גבע	31,380.60	31,439.80	59.20	56.22	33.28 ₪
779	שפל	67,473.00	68,869.80	1,396.80	34.70	484.69 ₪

סה"כ לדייר:

פסגה	גבע	שפל	סה"כ	שיא ביקוש
632.80	59.20	1,396.80	2,088.80	6.32
589.14 ₪	33.28 ₪	484.69 ₪	1,107.11 ₪	

סה"כ צריכה
 סה"כ לתשלום

200.95 ₪	תשלום קבוע	
0.00 ₪	תשלום עבור גודל חיבור בKVA (0x0)	
1,308.06 ₪	סה"כ לתשלום	לא כולל מע"מ

התפלגות חיוב בש"ח לפי תע"ז

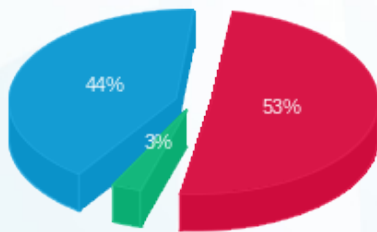

■ פסגה (589.14 ₪)
 ■ גבע (33.28 ₪)
 ■ שפל (484.69 ₪)

הסטוריית צריכה בקוט"ש

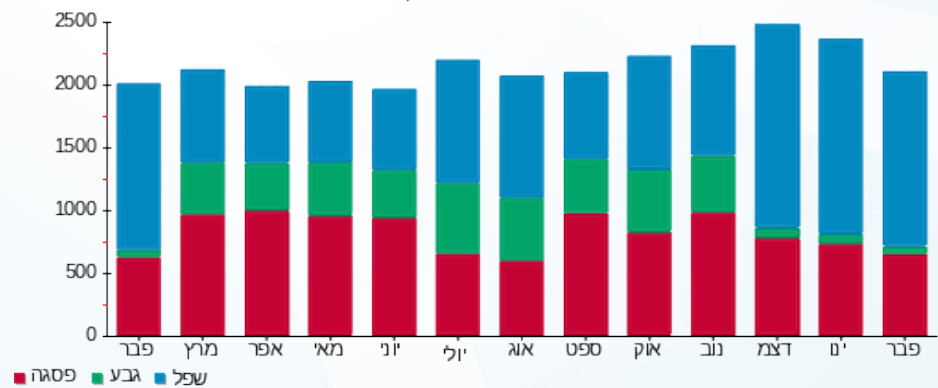



02/03/20 תאריך הפקדה:
 29/02/20 תאריך קריאה נוכחית:
 01/02/20 תאריך קריאה קודמת:

שם דייר: לוח ציבורי E3-1
 שם אתר: קניון אבנת

לקוח/ה נכבד/ה, אנו מתכבדים להגיש את חישוב צריכת החשמל לתקופה 01/02/20 - 29/02/20:

לוח ציבורי 2 - (0x0)15129217 - E3-1

סה"כ לתשלום	מחיר לקוט"ש בא"ג	סה"כ צריכה בקוט"ש	קריאה נוכחית	קריאה קודמת	סוג צריכה	סוג תעריף
			29/02/20	01/02/20		פרטי חשבון עבור תאריכים:
2.89 ₪	93.10	3.10	1,642.20	1,639.10	פסגה	777
0.00 ₪	56.22	0.00	774.10	774.10	גבע	778
1.04 ₪	34.70	3.00	2,465.20	2,462.20	שפל	779

סה"כ לדייר:

שיא ביקוש	סה"כ	שפל	גבע	פסגה
1.12	6.10	3.00	0.00	3.10
	3.93 ₪	1.04 ₪	0.00 ₪	2.89 ₪

סה"כ צריכה
 סה"כ לתשלום

200.95 ₪	תשלום קבוע	
0.00 ₪	תשלום עבור גודל חיבור בKVA (0x0)	
204.88 ₪	סה"כ לתשלום	לא כולל מע"מ

התפלגות חיוב בש"ח לפי תעו"ז

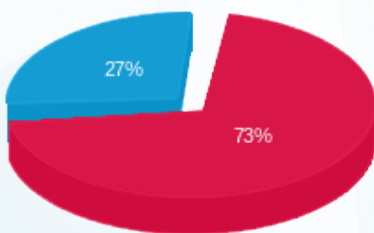

פסגה (2.89 ₪)
 גבע (0.00 ₪)
 שפל (1.04 ₪)

הסטוריית צריכה בקוט"ש

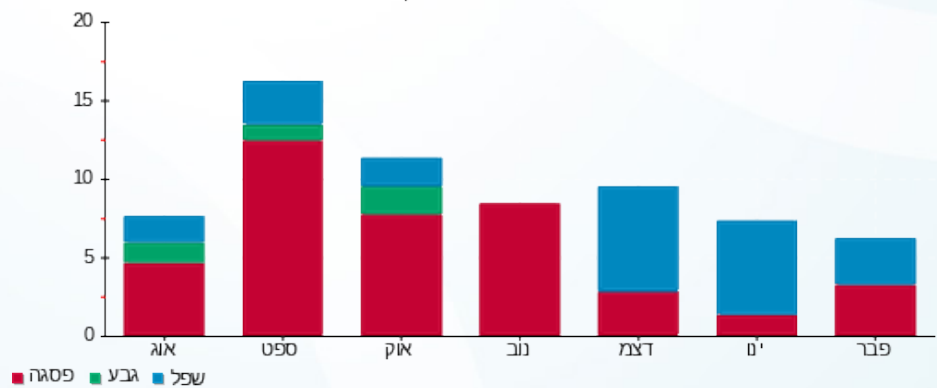



02/03/20 תאריך הפקדה:
 29/02/20 תאריך קריאה נוכחית:
 01/02/20 תאריך קריאה קודמת:

שם דייר: לוח ציבורי E3-3
 שם אתר: קניון אבנת

לקוח/ה נכבד/ה, אנו מתכבדים להגיש את חישוב צריכת החשמל לתקופה 01/02/20 - 29/02/20:

לוח ציבורי 9 - (0x0)15129217 - E3-3

סה"כ לתשלום	מחיר לקוט"ש בא"ג	סה"כ צריכה בקוט"ש	קריאה נוכחית	קריאה קודמת	סוג צריכה	סוג תעריף
			29/02/20	01/02/20		פרטי חשבון עבור תאריכים:
₪ 306.30	93.10	329.00	63,046.60	62,717.60	פסגה	777
₪ 76.46	56.22	136.00	25,617.00	25,481.00	גבע	778
₪ 459.50	34.70	1,324.20	64,762.40	63,438.20	שפל	779

סה"כ לדייר:

שיא ביקוש	סה"כ	שפל	גבע	פסגה
4.43	1,789.20	1,324.20	136.00	329.00
	₪ 842.26	₪ 459.50	₪ 76.46	₪ 306.30

סה"כ צריכה
 סה"כ לתשלום

₪ 200.95	תשלום קבוע	
₪ 0.00	תשלום עבור גודל חיבור בKVA (0x0)	
₪ 1,043.21	סה"כ לתשלום	לא כולל מע"מ

התפלגות חיוב בש"ח לפי תעו"ז

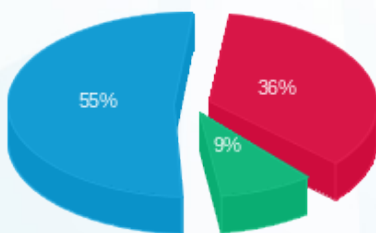

■ פסגה (₪ 306.30) 55%
 ■ גבע (₪ 76.46) 9%
 ■ שפל (₪ 459.50) 36%

הסטוריית צריכה בקוט"ש

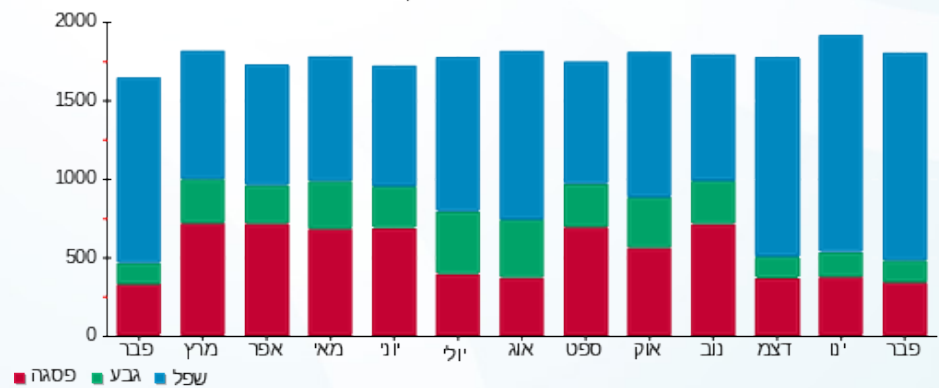



02/03/20 תאריך הפקדה:
 29/02/20 תאריך קריאה נוכחית:
 01/02/20 תאריך קריאה קודמת:

שם דייר: לוח ציבורי E3-5
 שם אתר: קניון אבנת

לקוח/ה נכבד/ה, אנו מתכבדים להגיש את חישוב צריכת החשמל לתקופה 01/02/20 - 29/02/20:

לוח ציבורי 10 - 15129217 (0x0) - E3-5

סה"כ לתשלום	מחיר לקוט"ש בא"ג	סה"כ צריכה בקוט"ש	קריאה נוכחית	קריאה קודמת	סוג צריכה	סוג תעריף
			29/02/20	01/02/20		פרטי חשבון עבור תאריכים:
₪ 618.37	93.10	664.20	56,708.80	56,044.60	פסגה	777
₪ 86.92	56.22	154.60	27,408.60	27,254.00	גבע	778
₪ 659.65	34.70	1,901.00	60,176.00	58,275.00	שפל	779

סה"כ לדייר:

שיא ביקוש	סה"כ	שפל	גבע	פסגה
13.20	2,719.80	1,901.00	154.60	664.20
	₪ 1,364.93	₪ 659.65	₪ 86.92	₪ 618.37

סה"כ צריכה
 סה"כ לתשלום

₪ 200.95	תשלום קבוע	
₪ 0.00	תשלום עבור גודל חיבור בKVA (0x0)	
₪ 1,565.88	סה"כ לתשלום	לא כולל מע"מ

התפלגות חיוב בש"ח לפי תעו"ז

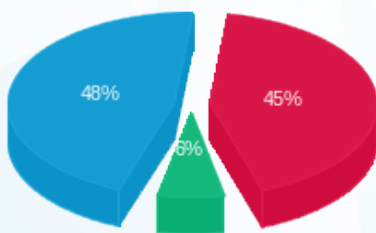

■ פסגה (₪ 618.37)
 ■ גבע (₪ 86.92)
 ■ שפל (₪ 659.65)

הסטוריית צריכה בקוט"ש

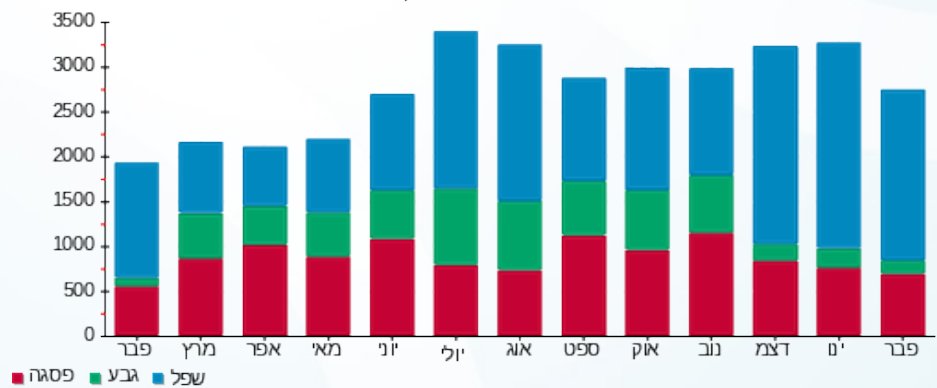

■ פסגה ■ גבע ■ שפל





02/03/20 תאריך הפקדה:
 29/02/20 תאריך קריאה נוכחית:
 01/02/20 תאריך קריאה קודמת:

שם דייר: לוח ציבורי E5-7-1
 שם אתר: קניון אבנת

לקוח/ה נכבד/ה, אנו מתכבדים להגיש את חישוב צריכת החשמל לתקופה 01/02/20 - 29/02/20:

לוח ציבורי 1 - (0x0)E5-7-1

סוג תעריף	סוג צריכה	קריאה קודמת	קריאה נוכחית	סה"כ צריכה בקוט"ש	מחיר לקוט"ש בא"ג	סה"כ לתשלום
פרטי חשבון עבור תאריכים:						
777	פסגה	01/02/20	29/02/20	1,368.00	93.10	1,273.61 ₪
778	גבע	47,254.30	47,457.30	203.00	56.22	114.13 ₪
779	שפל	55,725.70	58,136.30	2,410.60	34.70	836.48 ₪

סה"כ לדייר:

פסגה	גבע	שפל	סה"כ	שיא ביקוש
1,368.00	203.00	2,410.60	3,981.60	17.46
1,273.61 ₪	114.13 ₪	836.48 ₪	2,224.21 ₪	

סה"כ צריכה
 סה"כ לתשלום

200.95 ₪	תשלום קבוע	
0.00 ₪	תשלום עבור גודל חיבור בKVA (0x0)	
2,425.16 ₪	סה"כ לתשלום	לא כולל מע"מ

התפלגות חיוב בש"ח לפי תע"ז

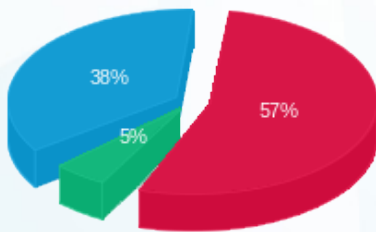

■ פסגה (1,273.61 ₪)
 ■ גבע (114.13 ₪)
 ■ שפל (836.48 ₪)

הסטוריית צריכה בקוט"ש

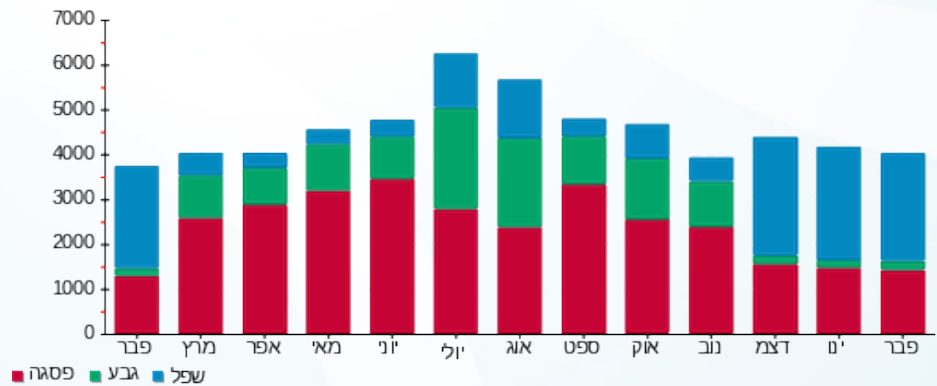



02/03/20 תאריך הפקה:
 29/02/20 תאריך קריאה נוכחית:
 01/02/20 תאריך קריאה קודמת:

שם דייר: לוח ציבורי E5-7-2
 שם אתר: קניון אבנת

לקוח/ה נכבד/ה, אנו מתכבדים להגיש את חישוב צריכת החשמל לתקופה 01/02/20 - 29/02/20:

לוח ציבורי 4 - (0x0)15091164 - E5-7-2

סוג תעריף	סוג צריכה	קריאה קודמת	קריאה נוכחית	סה"כ צריכה בקוט"ש	מחיר לקוט"ש בא"ג	סה"כ לתשלום
פרטי חשבון עבור תאריכים:						
777	פסגה	01/02/20	29/02/20	1,222.20	93.10	1,137.87 ₪
778	גבע	79,114.10	79,343.80	229.70	56.22	129.14 ₪
779	שפל	117,858.40	120,447.00	2,588.60	34.70	898.24 ₪

סה"כ לדייר:

פסגה	גבע	שפל	סה"כ	שיא ביקוש
1,222.20	229.70	2,588.60	4,040.50	10.07
1,137.87 ₪	129.14 ₪	898.24 ₪	2,165.25 ₪	

סה"כ צריכה

סה"כ לתשלום

200.95 ₪	תשלום קבוע	
0.00 ₪	תשלום עבור גודל חיבור בKVA (0x0)	
2,366.20 ₪	סה"כ לתשלום	לא כולל מע"מ

התפלגות חיוב בש"ח לפי תעו"ז

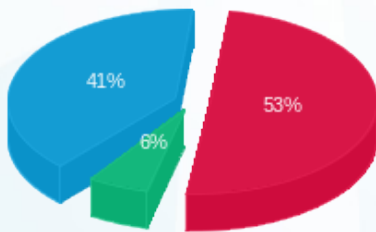

■ פסגה (1,137.87 ₪)
 ■ גבע (129.14 ₪)
 ■ שפל (898.24 ₪)

הסטוריית צריכה בקוט"ש

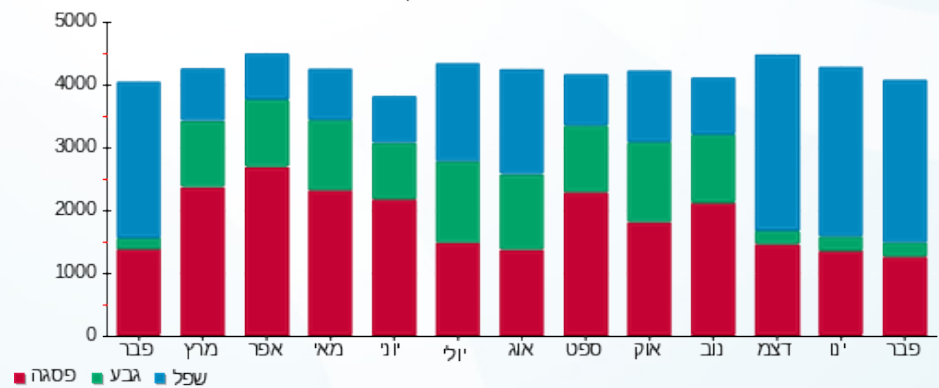



02/03/20 תאריך הפקה:
 29/02/20 תאריך קריאה נוכחית:
 01/02/20 תאריך קריאה קודמת:

שם דייר: לוח צרכנים EE 1/3
 שם אתר: קניון אבנת

לקוח/ה נכבד/ה, אנו מתכבדים להגיש את חישוב צריכת החשמל לתקופה 01/02/20 - 29/02/20:

לוח צרכנים 1/3 - 4 - 15129234 (0x0)

סוג תעריף	סוג צריכה	קריאה קודמת	קריאה נוכחית	סה"כ צריכה בקוט"ש	מחיר לקוט"ש בא"ג	סה"כ לתשלום
		01/02/20	29/02/20			
777	פסגה	465,834.40	471,580.00	5,745.60	93.10	5,349.15 ₪
778	גבע	178,376.40	178,685.60	309.20	56.22	173.83 ₪
779	שפל	293,934.00	304,439.20	10,505.20	34.70	3,645.30 ₪

סה"כ לדייר:

פסגה	גבע	שפל	סה"כ	שיא ביקוש
5,745.60	309.20	10,505.20	16,560.00	62.08
5,349.15 ₪	173.83 ₪	3,645.30 ₪	9,168.29 ₪	

סה"כ צריכה

סה"כ לתשלום

200.95 ₪	תשלום קבוע	
0.00 ₪	תשלום עבור גודל חיבור בKVA (0x0)	
9,369.24 ₪	סה"כ לתשלום	לא כולל מע"מ

התפלגות חיוב בש"ח לפי תעו"ז

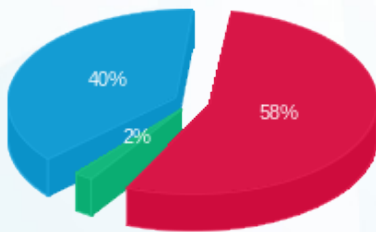

■ פסגה (5,349.15 ₪)
 ■ גבע (173.83 ₪)
 ■ שפל (3,645.30 ₪)

הסטוריית צריכה בקוט"ש

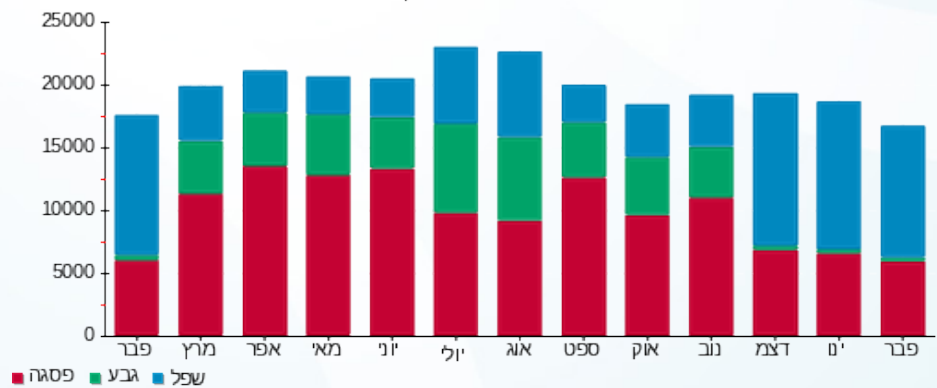



02/03/20 תאריך הפקה:
 29/02/20 תאריך קריאה נוכחית:
 01/02/20 תאריך קריאה קודמת:

שם דייר: לוח צרכנים EE 1/5
 שם אתר: קניון אבנת

לקוח/ה נכבד/ה, אנו מתכבדים להגיש את חישוב צריכת החשמל לתקופה 01/02/20 - 29/02/20:

לוח צרכנים 1/5 - 3 - 15129234(0x0)

סוג תעריף	סוג צריכה	קריאה קודמת	קריאה נוכחית	סה"כ צריכה בקוט"ש	מחיר לקוט"ש בא"ג	סה"כ לתשלום
פרטי חשבון עבור תאריכים:						
		01/02/20	29/02/20			
777	פסגה	633,149.60	640,276.00	7,126.40	93.10	6,634.68 ₪
778	גבע	239,587.60	240,293.20	705.60	56.22	396.69 ₪
779	שפל	379,154.00	394,548.40	15,394.40	34.70	5,341.86 ₪

סה"כ לדייר:

פסגה	גבע	שפל	סה"כ	שיא ביקוש
7,126.40	705.60	15,394.40	23,226.40	81.73
6,634.68 ₪	396.69 ₪	5,341.86 ₪	12,373.22 ₪	

סה"כ צריכה
 סה"כ לתשלום

200.95 ₪	תשלום קבוע	
0.00 ₪	תשלום עבור גודל חיבור בKVA (0x0)	
12,574.17 ₪	סה"כ לתשלום	לא כולל מע"מ

התפלגות חיוב בש"ח לפי תע"ז

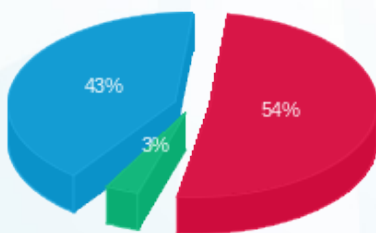

■ פסגה (6,634.68 ₪) 54%
 ■ גבע (396.69 ₪) 3%
 ■ שפל (5,341.86 ₪) 43%

הסטוריית צריכה בקוט"ש

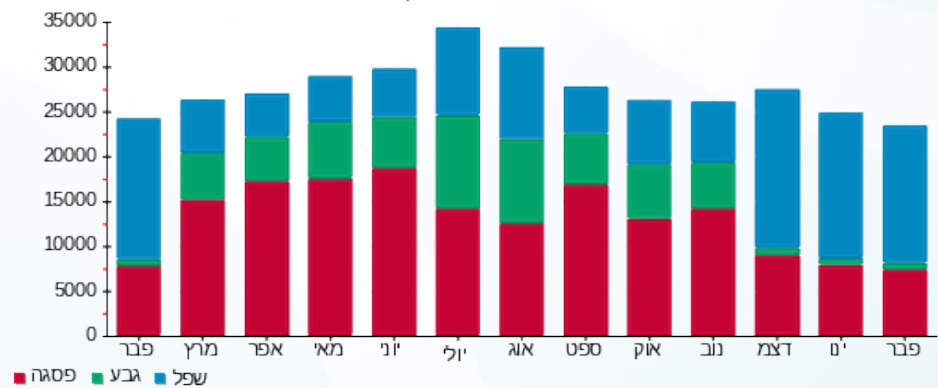



02/03/20 תאריך הפקדה:
 29/02/20 תאריך קריאה נוכחית:
 01/02/20 תאריך קריאה קודמת:

שם דייר: לוח צרכנים EE3-3
 שם אתר: קניון אבנת

לקוח/ה נכבד/ה, אנו מתכבדים להגיש את חישוב צריכת החשמל לתקופה 01/02/20 - 29/02/20:

לוח צרכנים 6 - (0x0)15129239 - EE3-3

סוג תעריף	סוג צריכה	קריאה קודמת	קריאה נוכחית	סה"כ צריכה בקוט"ש	מחיר לקוט"ש בא"ג	סה"כ לתשלום
פרטי חשבון עבור תאריכים:						
777	פסגה	01/02/20	29/02/20	8,377.60	93.10	7,799.55 ₪
778	גבע	341,393.60	342,767.20	1,373.60	56.22	772.24 ₪
779	שפל	721,649.60	743,163.20	21,513.60	34.70	7,465.22 ₪

סה"כ לדייר:

פסגה	גבע	שפל	סה"כ	שיא ביקוש
8,377.60	1,373.60	21,513.60	31,264.80	90.50
7,799.55 ₪	772.24 ₪	7,465.22 ₪	16,037.00 ₪	

סה"כ צריכה
 סה"כ לתשלום

200.95 ₪	תשלום קבוע	
0.00 ₪	תשלום עבור גודל חיבור בKVA (0x0)	
16,237.95 ₪	סה"כ לתשלום	לא כולל מע"מ

התפלגות חיוב בש"ח לפי תע"ז

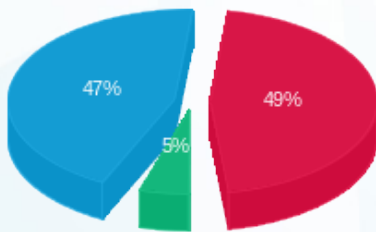

■ פסגה (7,799.55 ₪) 47%
 ■ גבע (772.24 ₪) 5%
 ■ שפל (7,465.22 ₪) 49%

הסטוריית צריכה בקוט"ש

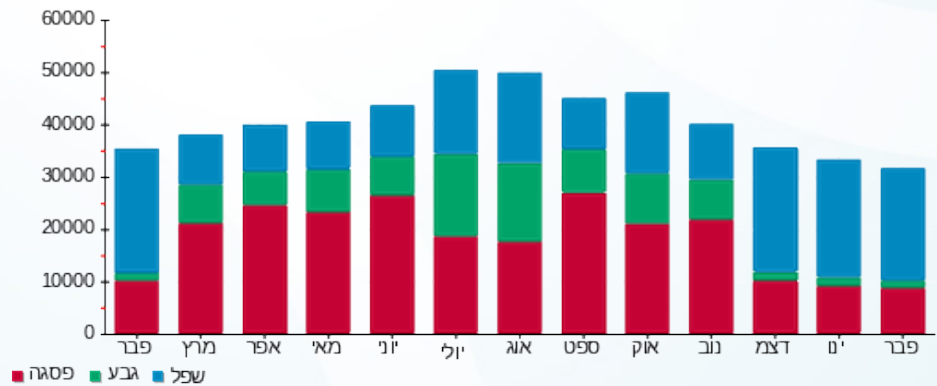

■ פסגה ■ גבע ■ שפל





02/03/20 תאריך הפקה:
 29/02/20 תאריך קריאה נוכחית:
 01/02/20 תאריך קריאה קודמת:

שם דייר: מא חדר חשמל
 שם אתר: קניון אבנת

לקוח/ה נכבד/ה, אנו מתכבדים להגיש את חישוב צריכת החשמל לתקופה 01/02/20 - 29/02/20:

מא חדר חשמל - 12 - 15129217(0x0)

סה"כ לתשלום	מחיר לקוט"ש בא"ג	סה"כ צריכה בקוט"ש	קריאה נוכחית	קריאה קודמת	סוג צריכה	סוג תעריף
			29/02/20	01/02/20	פרטי חשבון עבור תאריכים:	
0.00 ₪	93.10	0.00	0.00	0.00	פסגה	777
0.00 ₪	56.22	0.00	0.00	0.00	גבע	778
0.00 ₪	34.70	0.00	0.00	0.00	שפל	779

סה"כ לדייר:

שיא ביקוש	סה"כ	שפל	גבע	פסגה
	0.00	0.00	0.00	0.00
	0.00 ₪	0.00 ₪	0.00 ₪	0.00 ₪

סה"כ צריכה
 סה"כ לתשלום

200.95 ₪	תשלום קבוע	
0.00 ₪	תשלום עבור גודל חיבור בKVA (0x0)	
200.95 ₪	סה"כ לתשלום	לא כולל מע"מ



02/03/20 תאריך הפקה:
 29/02/20 תאריך קריאה נוכחית:
 01/02/20 תאריך קריאה קודמת:

שם דייר: מאניה ילדים
 שם אתר: קניון אבנת

לקוח/ה נכבד/ה, אנו מתכבדים להגיש את חישוב צריכת החשמל לתקופה 01/02/20 - 29/02/20:

מאניה ילדים - 2 - 00023699(3x40)

סוג תעריף	סוג צריכה	קריאה קודמת	קריאה נוכחית	סה"כ צריכה בקוט"ש	מחיר לקוט"ש בא"ג	סה"כ לתשלום
פרטי חשבון עבור תאריכים:						
777	פסגה	01/02/20	29/02/20	783.65	93.10	729.58 ₪
778	גבע	89,830.74	89,985.95	155.21	56.22	87.26 ₪
779	שפל	54,647.93	56,189.18	1,541.26	34.70	534.82 ₪

חלק יחסי מצריכת חשמל מגדלי קירור

סוג תעריף	סוג צריכה	קריאה קודמת	קריאה נוכחית	סה"כ צריכה בקוט"ש	מחיר לקוט"ש בא"ג	סה"כ לתשלום
פרטי חשבון עבור תאריכים:						
777	פסגה	01/02/20	29/02/20	117.858	93.10	109.73 ₪
778	גבע			17.551	56.22	9.87 ₪
779	שפל			242.399	34.70	84.11 ₪

סה"כ לדירה:

פסגה	גבע	שפל	סה"כ	שיא ביקוש
901.51	172.77	1,783.65	2,857.93	8.20
₪ 839.31	₪ 97.13	₪ 618.93	₪ 1,555.37	

סה"כ צריכה
 סה"כ לתשלום

200.95 ₪	תשלום קבוע	
4.14 ₪	תשלום עבור גודל חיבור בKVA (3x40)	
1,760.46 ₪	סה"כ לתשלום	לא כולל מע"מ

התפלגות חיוב בש"ח לפי תע"ז

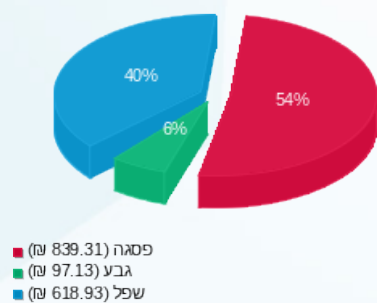

הסטוריית צריכה בקוט"ש

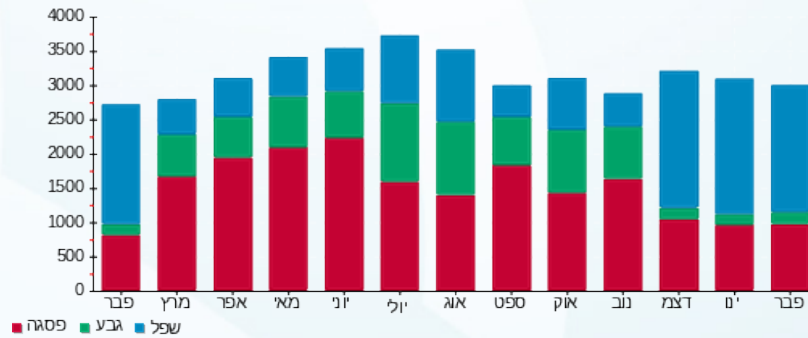



02/03/20 תאריך הפקה:
 29/02/20 תאריך קריאה נוכחית:
 01/02/20 תאריך קריאה קודמת:

שם דייר: מזרקות מים
 שם אתר: קניון אבנת

לקוח/ה נכבד/ה, אנו מתכבדים להגיש את חישוב צריכת החשמל לתקופה 01/02/20 - 29/02/20:

מזרקות מים - 13 - (0x0)15129217

סוג תעריף	סוג צריכה	קריאה קודמת	קריאה נוכחית	סה"כ צריכה בקוט"ש	מחיר לקוט"ש בא"ג	סה"כ לתשלום
פרטי חשבון עבור תאריכים:						
777	פסגה	01/02/20	29/02/20	106.50	93.10	99.15 ₪
778	גבע	4,344.40	4,394.50	50.10	56.22	28.17 ₪
779	שפל	16,071.40	16,536.60	465.20	34.70	161.42 ₪

סה"כ לדייר:

פסגה	גבע	שפל	סה"כ	שיא ביקוש
106.50	50.10	465.20	621.80	0.96
₪ 99.15	₪ 28.17	₪ 161.42	₪ 288.74	

סה"כ צריכה
 סה"כ לתשלום

200.95 ₪	תשלום קבוע	
0.00 ₪	תשלום עבור גודל חיבור בKVA (0x0)	
489.69 ₪	סה"כ לתשלום	לא כולל מע"מ

התפלגות חיוב בש"ח לפי תעו"ז

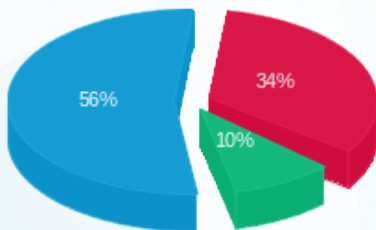

■ פסגה (₪ 99.15)
 ■ גבע (₪ 28.17)
 ■ שפל (₪ 161.42)

הסטוריית צריכה בקוט"ש

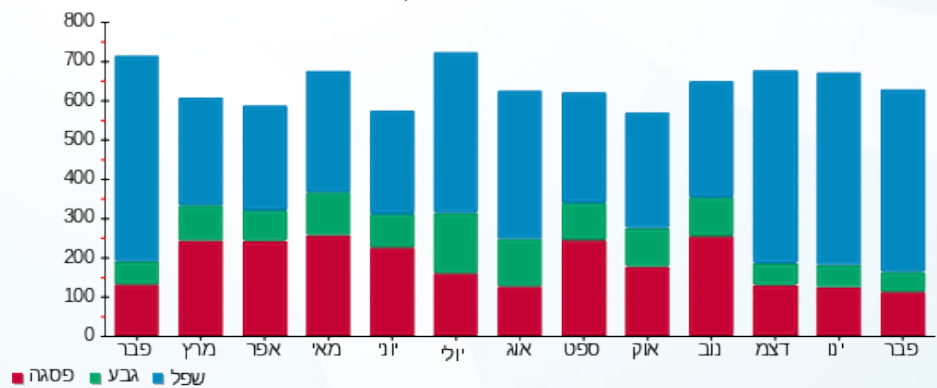



02/03/20

תאריך הפקדה:

שם דייר: מחסן חברת נקיון

29/02/20

תאריך קריאה נוכחית:

שם אתר: קניון אבנת

01/02/20

תאריך קריאה קודמת:

לקוח/ה נכבד/ה, אנו מתכבדים להגיש את חישוב צריכת החשמל לתקופה 01/02/20 - 29/02/20:

מחסן חברת נקיון - 6 - 00024803 (0x0)

סוג תעריף	סוג צריכה	קריאה קודמת	קריאה נוכחית	סה"כ צריכה בקוט"ש	מחיר לקוט"ש בא"ג	סה"כ לתשלום
		01/02/20	29/02/20			
777	פסגה	2,499.21	2,637.73	138.52	93.10	128.96 ₪
778	גבע	1,525.30	1,604.59	79.29	56.22	44.58 ₪
779	שפל	3,916.93	4,441.99	525.06	34.70	182.19 ₪

סה"כ לדייר:

פסגה	גבע	שפל	סה"כ	שיא ביקוש
138.52	79.29	525.06	742.87	3.49
128.96 ₪	44.58 ₪	182.19 ₪	355.73 ₪	

סה"כ צריכה

סה"כ לתשלום

200.95 ₪	תשלום קבוע	
0.00 ₪	תשלום עבור גודל חיבור בKVA (0x0)	
556.68 ₪	סה"כ לתשלום	לא כולל מע"מ

התפלגות חיוב בש"ח לפי תע"ז

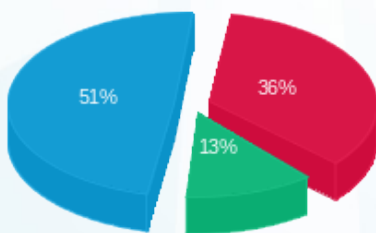

- פסגה (128.96 ₪) 51%
- גבע (44.58 ₪) 13%
- שפל (182.19 ₪) 36%

הסטוריית צריכה בקוט"ש

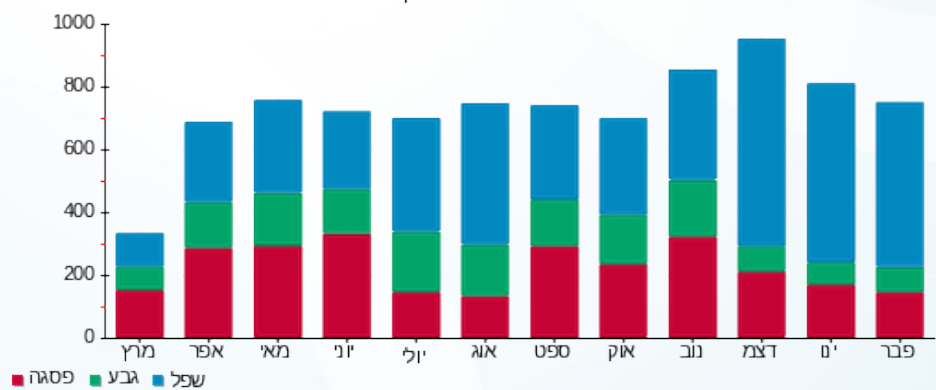



02/03/20 תאריך הפקה:
 29/02/20 תאריך קריאה נוכחית:
 01/02/20 תאריך קריאה קודמת:

שם דייר: מחסן לי קופר
 שם אתר: קניון אבנת

לקוח/ה נכבד/ה, אנו מתכבדים להגיש את חישוב צריכת החשמל לתקופה 01/02/20 - 29/02/20:

מחסן לי קופר - 1 - 16092218(0x0)

סה"כ לתשלום	מחיר לקוט"ש בא"ג	סה"כ צריכה בקוט"ש	קריאה נוכחית	קריאה קודמת	סוג צריכה	סוג תעריף
			29/02/20	01/02/20	פרטי חשבון עבור תאריכים:	
0.00 ₪	93.10	0.00	0.00	0.00	פסגה	777
0.00 ₪	56.22	0.00	0.00	0.00	גבע	778
0.00 ₪	34.70	0.00	0.00	0.00	שפל	779

סה"כ לדייר:

שיא ביקוש	סה"כ	שפל	גבע	פסגה
	0.00	0.00	0.00	0.00
	0.00 ₪	0.00 ₪	0.00 ₪	0.00 ₪

סה"כ צריכה
 סה"כ לתשלום

200.95 ₪	תשלום קבוע	
0.00 ₪	תשלום עבור גודל חיבור בKVA (0x0)	
200.95 ₪	סה"כ לתשלום	לא כולל מע"מ





02/03/20 תאריך הפקה:
 29/02/20 תאריך קריאה נוכחית:
 01/02/20 תאריך קריאה קודמת:

שם דייר: מחסן מקס ברנר
 שם אתר: קניון אבנת

לקוח/ה נכבד/ה, אנו מתכבדים להגיש את חישוב צריכת החשמל לתקופה 01/02/20 - 29/02/20:

מחסן מקס ברנר - 3 - 16092235 (0x0)

סוג תעריף	סוג צריכה	קריאה קודמת	קריאה נוכחית	סה"כ צריכה בקוט"ש	מחיר לקוט"ש בא"ג	סה"כ לתשלום
פרטי חשבון עבור תאריכים:						
777	פסגה	01/02/20	29/02/20	23.75	93.10	22.11 ₪
778	גבע	940.40	952.50	12.10	56.22	6.80 ₪
779	שפל	3,623.60	3,715.70	92.10	34.70	31.96 ₪

סה"כ לדייר:

פסגה	גבע	שפל	סה"כ	שיא ביקוש
23.75	12.10	92.10	127.95	0.25
22.11 ₪	6.80 ₪	31.96 ₪	60.87 ₪	

סה"כ צריכה
 סה"כ לתשלום

200.95 ₪	תשלום קבוע	
0.00 ₪	תשלום עבור גודל חיבור בKVA (0x0)	
261.82 ₪	סה"כ לתשלום	לא כולל מע"מ

התפלגות חיוב בש"ח לפי תעו"ז

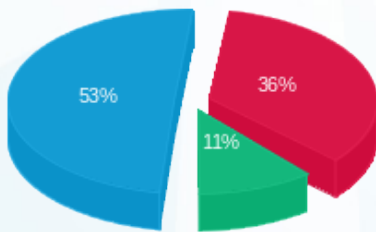

■ פסגה (22.11 ₪)
 ■ גבע (6.80 ₪)
 ■ שפל (31.96 ₪)

הסטוריית צריכה בקוט"ש

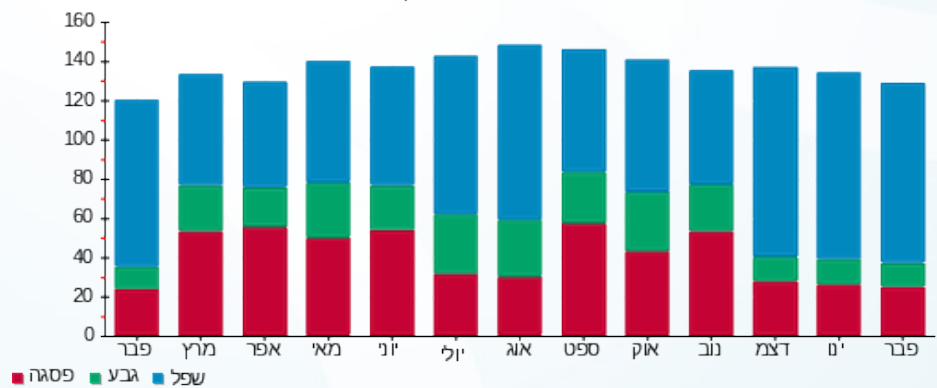

■ פסגה ■ גבע ■ שפל



02/03/20 תאריך הפקה:
 29/02/20 תאריך קריאה נוכחית:
 01/02/20 תאריך קריאה קודמת:

שם דייר: מחסן צוקה
 שם אתר: קניון אבנת

לקוח/ה נכבד/ה, אנו מתכבדים להגיש את חישוב צריכת החשמל לתקופה 01/02/20 - 29/02/20:

מחסן צוקה - 2 - 16092235(0x0)

סה"כ לתשלום	מחיר לקוט"ש בא"ג	סה"כ צריכה בקוט"ש	קריאה נוכחית	קריאה קודמת	סוג צריכה	סוג תעריף
			29/02/20	01/02/20	פרטי חשבון עבור תאריכים:	
0.00 ₪	93.10	0.00	407.45	407.45	פסגה	777
0.00 ₪	56.22	0.00	199.25	199.25	גבע	778
0.00 ₪	34.70	0.00	1,002.15	1,002.15	שפל	779

סה"כ לדייר:

שיא ביקוש	סה"כ	שפל	גבע	פסגה
	0.00	0.00	0.00	0.00
	0.00 ₪	0.00 ₪	0.00 ₪	0.00 ₪

סה"כ צריכה
 סה"כ לתשלום

200.95 ₪	תשלום קבוע	
0.00 ₪	תשלום עבור גודל חיבור בKVA (0x0)	
200.95 ₪	סה"כ לתשלום	לא כולל מע"מ

02/03/20 תאריך הפקה:
 29/02/20 תאריך קריאה נוכחית:
 01/02/20 תאריך קריאה קודמת:

שם דייר: מעלית 17
 שם אתר: קניון אבנת

לקוח/ה נכבד/ה, אנו מתכבדים להגיש את חישוב צריכת החשמל לתקופה 01/02/20 - 29/02/20:

מעלית 17 - 1 - 16092245 (0x0)

סה"כ לתשלום	מחיר לקוט"ש בא"ג	סה"כ צריכה בקוט"ש	קריאה נוכחית	קריאה קודמת	סוג צריכה	סוג תעריף
			29/02/20	01/02/20	פרטי חשבון עבור תאריכים:	
₪ 30.49	93.10	32.75	1,384.15	1,351.40	פסגה	777
₪ 5.99	56.22	10.65	662.40	651.75	גבע	778
₪ 34.32	34.70	98.90	3,317.50	3,218.60	שפל	779

סה"כ לדייר:

שיא ביקוש	סה"כ	שפל	גבע	פסגה
64.65	142.30	98.90	10.65	32.75
	₪ 70.80	₪ 34.32	₪ 5.99	₪ 30.49

סה"כ צריכה
 סה"כ לתשלום

₪ 200.95	תשלום קבוע	
₪ 0.00	תשלום עבור גודל חיבור בKVA (0x0)	
₪ 271.75	סה"כ לתשלום	לא כולל מע"מ

התפלגות חיוב בש"ח לפי תעו"ז

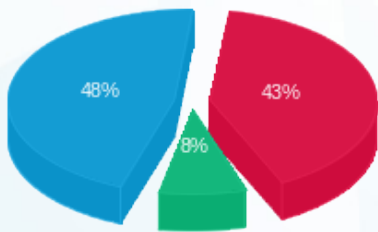

■ פסגה (₪ 30.49)
 ■ גבע (₪ 5.99)
 ■ שפל (₪ 34.32)

הסטוריית צריכה בקוט"ש

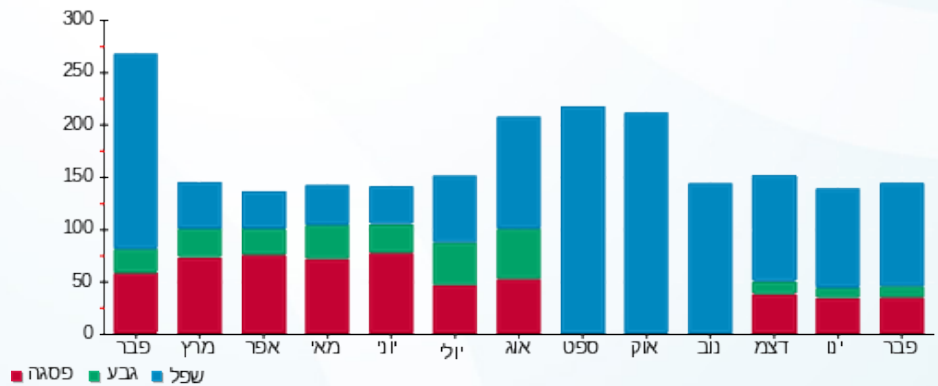

02/03/20 תאריך הפקה:
 29/02/20 תאריך קריאה נוכחית:
 01/02/20 תאריך קריאה קודמת:

שם דייר: מעלית 18
 שם אתר: קניון אבנת

לקוח/ה נכבד/ה, אנו מתכבדים להגיש את חישוב צריכת החשמל לתקופה 01/02/20 - 29/02/20:

מעלית 18 - 2 - 16092245(0x0)

סוג תעריף	סוג צריכה	קריאה קודמת	קריאה נוכחית	סה"כ צריכה בקוט"ש	מחיר לקוט"ש בא"ג	סה"כ לתשלום
פרטי חשבון עבור תאריכים:						
777	פסגה	01/02/20	29/02/20	27.40	93.10	25.51 ₪
778	גבע	598.40	606.60	8.20	56.22	4.61 ₪
779	שפל	2,475.90	2,555.15	79.25	34.70	27.50 ₪

סה"כ לדייר:

פסגה	גבע	שפל	סה"כ	שיא ביקוש
27.40	8.20	79.25	114.85	98.22
25.51 ₪	4.61 ₪	27.50 ₪	57.62 ₪	

סה"כ צריכה
 סה"כ לתשלום

200.95 ₪	תשלום קבוע	
0.00 ₪	תשלום עבור גודל חיבור בKVA (0x0)	
258.57 ₪	סה"כ לתשלום	לא כולל מע"מ

התפלגות חיוב בש"ח לפי תע"ז

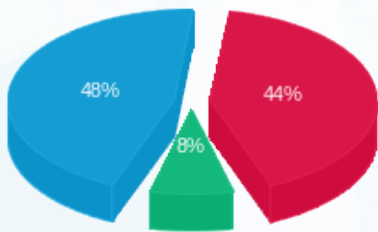

פסגה (25.51 ₪) ■
 גבע (4.61 ₪) ■
 שפל (27.50 ₪) ■

הסטוריית צריכה בקוט"ש

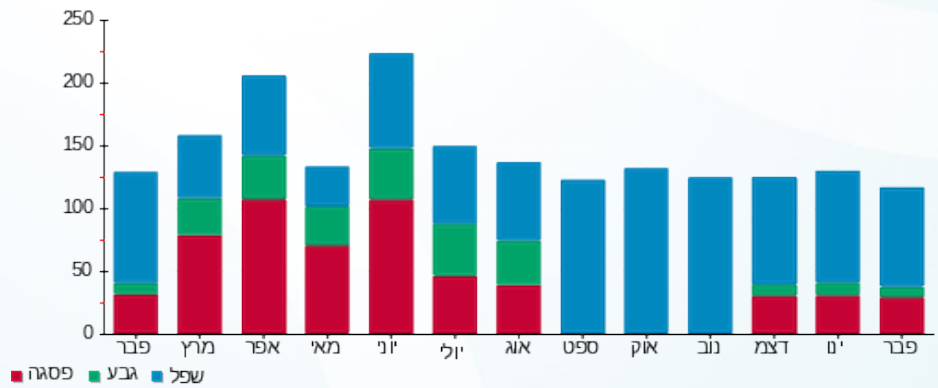

פסגה ■ גבע ■ שפל





02/03/20 תאריך הפקה:
 29/02/20 תאריך קריאה נוכחית:
 01/02/20 תאריך קריאה קודמת:

שם דייר: משאבות ספרינקלים
 שם אתר: קניון אבנת

לקוח/ה נכבד/ה, אנו מתכבדים להגיש את חישוב צריכת החשמל לתקופה 01/02/20 - 29/02/20:

משאבות - 2 - 15129234 (0x0)

סוג תעריף	סוג צריכה	קריאה קודמת	קריאה נוכחית	סה"כ צריכה בקוט"ש	מחיר לקוט"ש בא"ג	סה"כ לתשלום
פרטי חשבון עבור תאריכים:						
777	פסגה	01/02/20	29/02/20	0.00	93.10	0.00 ₪
778	גבע	1,148.00	1,148.00	0.00	56.22	0.00 ₪
779	שפל	1,929.20	1,977.60	48.40	34.70	16.79 ₪

סה"כ לדייר:

פסגה	גבע	שפל	סה"כ	שיא ביקוש
0.00	0.00	48.40	48.40	52.25
0.00 ₪	0.00 ₪	16.79 ₪	16.79 ₪	

סה"כ צריכה
 סה"כ לתשלום

200.95 ₪	תשלום קבוע	
0.00 ₪	תשלום עבור גודל חיבור ב KVA (0x0)	
217.74 ₪	סה"כ לתשלום	לא כולל מע"מ

התפלגות חיוב בש"ח לפי תע"ז

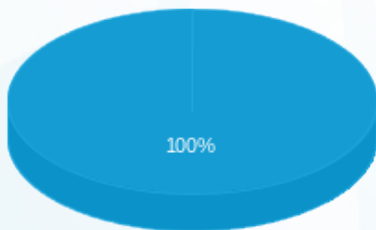

פסגה (0.00 ₪)
 גבע (0.00 ₪)
 שפל (16.79 ₪)

הסטוריית צריכה בקוט"ש

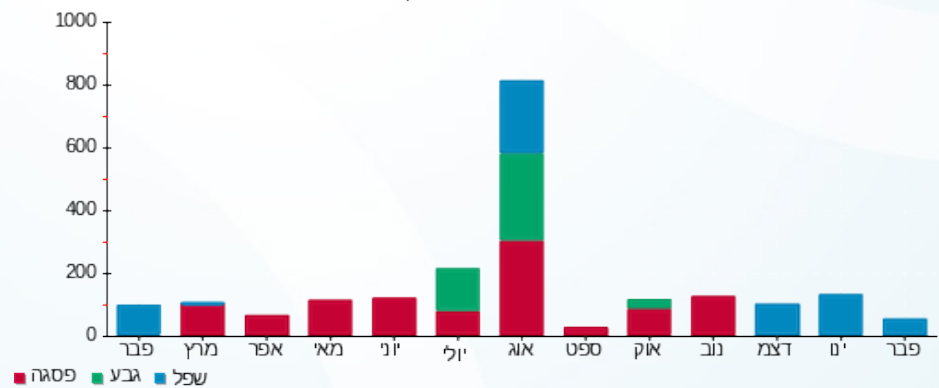

02/03/20 תאריך הפקה:
 29/02/20 תאריך קריאה נוכחית:
 01/02/20 תאריך קריאה קודמת:

שם דייר: משרד מוקד אמון
 שם אתר: קניון אבנת

לקוח/ה נכבד/ה, אנו מתכבדים להגיש את חישוב צריכת החשמל לתקופה 01/02/20 - 29/02/20:

משרד מוקד אמון - 1 - 00024309(0x0)

סוג תעריף	סוג צריכה	קריאה קודמת	קריאה נוכחית	סה"כ צריכה בקוט"ש	מחיר לקוט"ש בא"ג	סה"כ לתשלום
		01/02/20	29/02/20			
777	פסגה	69,295.28	69,443.64	148.36	93.10	138.12 ₪
778	גבע	60,833.05	60,912.11	79.07	56.22	44.45 ₪
779	שפל	119,850.46	120,473.93	623.47	34.70	216.34 ₪

סה"כ לדייר:

פסגה	גבע	שפל	סה"כ	שיא ביקוש
148.36	79.07	623.47	850.89	5.93
138.12 ₪	44.45 ₪	216.34 ₪	398.91 ₪	

סה"כ צריכה
 סה"כ לתשלום

200.95 ₪	תשלום קבוע	
0.00 ₪	תשלום עבור גודל חיבור בKVA (0x0)	
599.86 ₪	סה"כ לתשלום	לא כולל מע"מ

התפלגות חיוב בש"ח לפי תע"ז

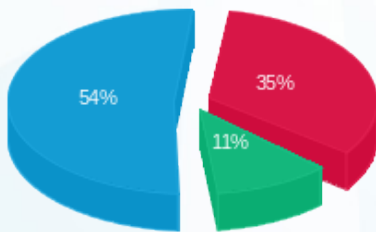

■ פסגה (138.12 ₪)
 ■ גבע (44.45 ₪)
 ■ שפל (216.34 ₪)

הסטוריית צריכה בקוט"ש

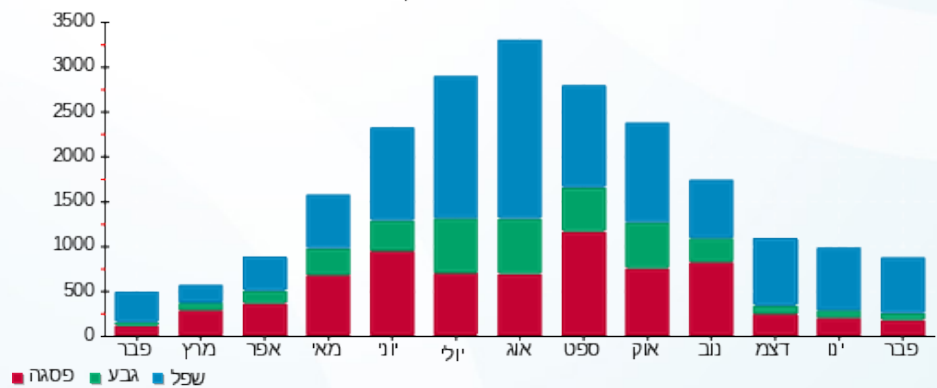

02/03/20 תאריך הפקה:
 29/02/20 תאריך קריאה נוכחית:
 01/02/20 תאריך קריאה קודמת:

שם דייר: נאוטיקה/טימברלנד (252-3)
 שם אתר: קניון אבנת

לקוח/ה נכבד/ה, אנו מתכבדים להגיש את חישוב צריכת החשמל לתקופה 01/02/20 - 29/02/20:

נאוטיקה - 2 - 16048038 (3x63)

סוג תעריף	סוג צריכה	קריאה קודמת	קריאה נוכחית	סה"כ צריכה בקוט"ש	מחיר לקוט"ש בא"ג	סה"כ לתשלום
			29/02/20	01/02/20	פרטי חשבון עבור תאריכים:	
777	פסגה	91,905.10	92,664.10	759.00	93.10	706.63 ₪
778	גבע	35,762.30	35,841.40	79.10	56.22	44.47 ₪
779	שפל	43,453.40	44,607.70	1,154.30	34.70	400.54 ₪

חלק יחסי מצריכת חשמל למגדלי קירור

סוג תעריף	סוג צריכה	קריאה קודמת	קריאה נוכחית	סה"כ צריכה בקוט"ש	מחיר לקוט"ש בא"ג	סה"כ לתשלום
			29/02/20	01/02/20	פרטי חשבון עבור תאריכים:	
777	פסגה			372.925	93.10	347.19 ₪
778	גבע			55.535	56.22	31.22 ₪
779	שפל			766.994	34.70	266.15 ₪

סה"כ לדירה:

פסגה	גבע	שפל	סה"כ	שיא ביקוש
1,131.92	134.63	1,921.29	3,187.85	8.40
₪ 1,053.82	₪ 75.69	₪ 666.69	₪ 1,796.20	

סה"כ צריכה
 סה"כ לתשלום

200.95 ₪	תשלום קבוע	
6.53 ₪	תשלום עבור גודל חיבור בKVA (3x63)	
2,003.68 ₪	סה"כ לתשלום	לא כולל מע"מ

התפלגות חיוב בש"ח לפי תע"ז

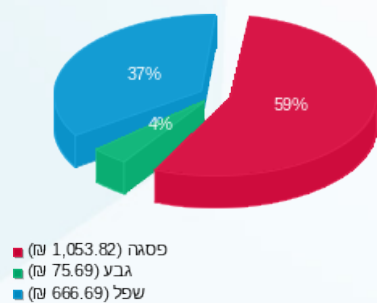

הסטוריית צריכה בקוט"ש

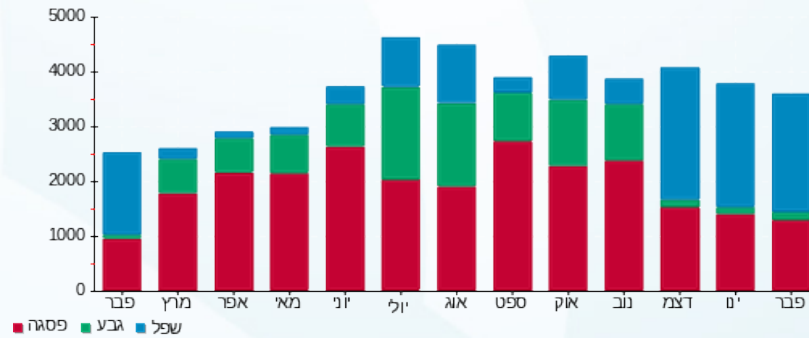

02/03/20 תאריך הפקה:
 29/02/20 תאריך קריאה נוכחית:
 01/02/20 תאריך קריאה קודמת:

שם דייר: נטורפיל
 שם אתר: קניון אבנת

לקוח/ה נכבד/ה, אנו מתכבדים להגיש את חישוב צריכת החשמל לתקופה 01/02/20 - 29/02/20:

נטורפיל - 8 - 00024326 (3x25)

סוג תעריף	סוג צריכה	קריאה קודמת	קריאה נוכחית	סה"כ צריכה בקוט"ש	מחיר לקוט"ש בא"ג	סה"כ לתשלום
פרטי חשבון עבור תאריכים:						
777	פסגה	01/02/20	29/02/20	616.48	93.10	573.94 ₪
778	גבע	20,179.16	20,250.44	71.28	56.22	40.08 ₪
779	שפל	29,420.00	30,536.52	1,116.52	34.70	387.43 ₪

סה"כ לדייר:

פסגה	גבע	שפל	סה"כ	שיא ביקוש
616.48	71.28	1,116.52	1,804.28	8.45
573.94 ₪	40.08 ₪	387.43 ₪	1,001.45 ₪	

סה"כ צריכה
 סה"כ לתשלום

200.95 ₪	תשלום קבוע	
2.59 ₪	תשלום עבור גודל חיבור בKVA (3x25)	
1,204.99 ₪	סה"כ לתשלום	לא כולל מע"מ

התפלגות חיוב בש"ח לפי תעו"ז

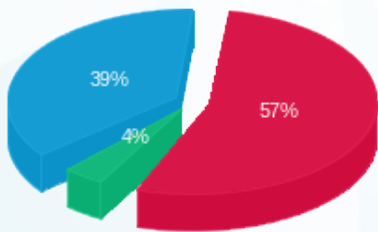

פסגה (573.94 ₪) 57%
 גבע (40.08 ₪) 4%
 שפל (387.43 ₪) 39%

הסטוריית צריכה בקוט"ש

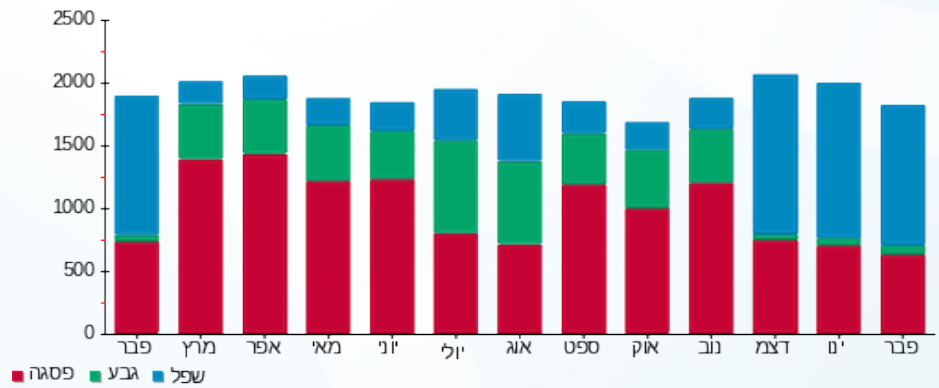

02/03/20 תאריך הפקה:
 29/02/20 תאריך קריאה נוכחית:
 01/02/20 תאריך קריאה קודמת:

שם דייר: נעמן 101-2
 שם אתר: קניון אבנת

לקוח/ה נכבד/ה, אנו מתכבדים להגיש את חישוב צריכת החשמל לתקופה 01/02/20 - 29/02/20:

101-2 נעמן - 1 - 00023516 (3x160)

סוג תעריף	סוג צריכה	קריאה קודמת	קריאה נוכחית	סה"כ צריכה בקוט"ש	מחיר לקוט"ש בא"ג	סה"כ לתשלום
פרטי חשבון עבור תאריכים:						
777	פסגה	01/02/20	29/02/20	750.21	93.10	698.44 ₪
778	גבע	101,568.31	101,681.12	112.81	56.22	63.42 ₪
779	שפל	115,422.50	116,660.61	1,238.11	34.70	429.62 ₪

חלק יחסי מצריכת חשמל מגדלי קירור

סוג תעריף	סוג צריכה	קריאה קודמת	קריאה נוכחית	סה"כ צריכה בקוט"ש	מחיר לקוט"ש בא"ג	סה"כ לתשלום
פרטי חשבון עבור תאריכים:						
777	פסגה	01/02/20	29/02/20	594.568	93.10	553.54 ₪
778	גבע			88.541	56.22	49.78 ₪
779	שפל			1,222.850	34.70	424.33 ₪

סה"כ לדירה:

פסגה	גבע	שפל	סה"כ	שיא ביקוש
1,344.77	201.35	2,460.96	4,007.08	14.43
₪ 1,251.98	₪ 113.20	₪ 853.95	₪ 2,219.14	

סה"כ צריכה
 סה"כ לתשלום

200.95 ₪	תשלום קבוע	
16.58 ₪	תשלום עבור גודל חיבור בKVA (3x160)	
2,436.66 ₪	סה"כ לתשלום	לא כולל מע"מ

התפלגות חיוב בש"ח לפי תע"ז

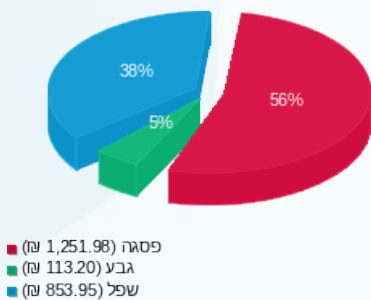

הסטוריית צריכה בקוט"ש

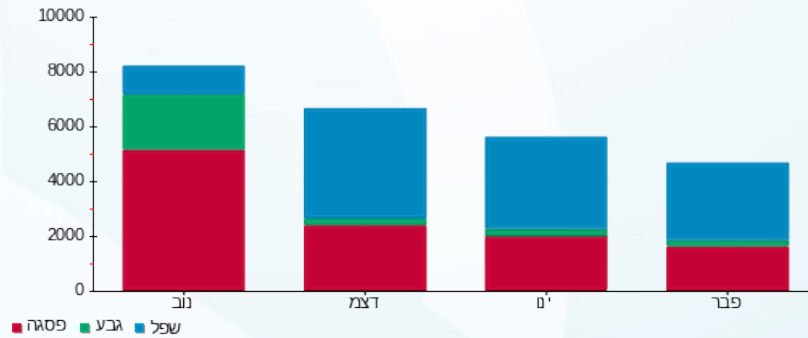



02/03/20 תאריך הפקדה:
 29/02/20 תאריך קריאה נוכחית:
 01/02/20 תאריך קריאה קודמת:

שם דייר: סקיצרס - 207-1
 שם אתר: קניון אבנת

לקוח/ה נכבד/ה, אנו מתכבדים להגיש את חישוב צריכת החשמל לתקופה 01/02/20 - 29/02/20:

סקיצרס - 3 - 81011813 (3x50)

סוג תעריף	סוג צריכה	קריאה קודמת	קריאה נוכחית	סה"כ צריכה בקוט"ש	מחיר לקוט"ש בא"ג	סה"כ לתשלום
פרטי חשבון עבור תאריכים:						
		01/02/20	29/02/20			
777	פסגה	792,531.43	794,222.49	1,691.06	93.10	1,574.37 ₪
778	גבע	342,038.69	342,227.21	188.52	56.22	105.99 ₪
779	שפל	483,864.88	486,702.87	2,837.99	34.70	984.78 ₪

סה"כ לדיר:

פסגה	גבע	שפל	סה"כ	שיא ביקוש
1,691.06	188.52	2,837.99	4,717.57	16.42
1,574.37 ₪	105.99 ₪	984.78 ₪	2,665.14 ₪	

סה"כ צריכה
 סה"כ לתשלום

200.95 ₪	תשלום קבוע	
5.18 ₪	תשלום עבור גודל חיבור בKVA (3x50)	
2,871.28 ₪	סה"כ לתשלום	לא כולל מע"מ

התפלגות חיוב בש"ח לפי תעו"ז

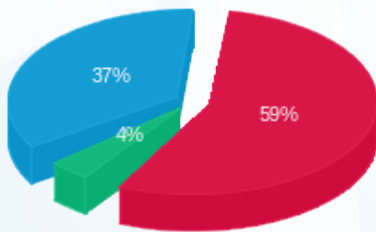

■ פסגה (1,574.37 ₪)
 ■ גבע (105.99 ₪)
 ■ שפל (984.78 ₪)

הסטוריית צריכה בקוט"ש

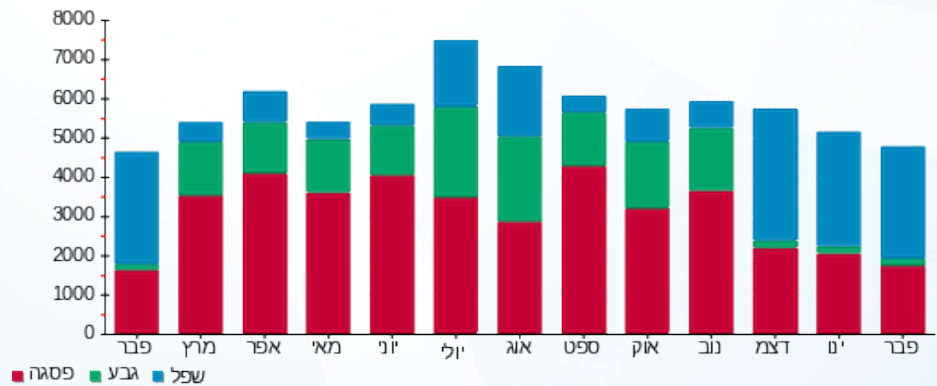

02/03/20 תאריך הפקה:
 29/02/20 תאריך קריאה נוכחית:
 01/02/20 תאריך קריאה קודמת:

שם דייר: פוטו פתח תקוה
 שם אתר: קניון אבנת

לקוח/ה נכבד/ה, אנו מתכבדים להגיש את חישוב צריכת החשמל לתקופה **01/02/20 - 29/02/20**:

פוטו פתח תקוה - 8 - 081034859(0x0)

סוג תעריף	סוג צריכה	קריאה קודמת	קריאה נוכחית	סה"כ צריכה בקוט"ש	מחיר לקוט"ש בא"ג	סה"כ לתשלום
			29/02/20	01/02/20	פרטי חשבון עבור תאריכים:	
777	פסגה	100,173.50	100,189.10	15.60	93.10	14.52 ₪
778	גבע	36,993.60	37,003.30	9.70	56.22	5.45 ₪
779	שפל	54,872.50	54,928.50	56.00	34.70	19.43 ₪

חלק יחסי מצריכת חשמל מגדלי קירור

סוג תעריף	סוג צריכה	קריאה קודמת	קריאה נוכחית	סה"כ צריכה בקוט"ש	מחיר לקוט"ש בא"ג	סה"כ לתשלום
			29/02/20	01/02/20	פרטי חשבון עבור תאריכים:	
777	פסגה			117.858	93.10	109.73 ₪
778	גבע			17.551	56.22	9.87 ₪
779	שפל			242.399	34.70	84.11 ₪

סה"כ לדייר:

פסגה	גבע	שפל	סה"כ	שיא ביקוש
133.46	27.25	298.40	459.11	5.80
124.25 ₪	15.32 ₪	103.54 ₪	243.11 ₪	

סה"כ צריכה
 סה"כ לתשלום

200.95 ₪	תשלום קבוע	
0.00 ₪	תשלום עבור גודל חיבור בKVA (0x0)	
444.06 ₪	סה"כ לתשלום	לא כולל מע"מ

התפלגות חיוב בש"ח לפי תע"ז

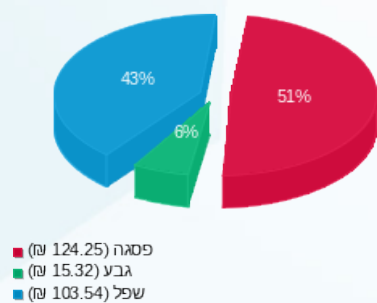

הסטוריית צריכה בקוט"ש

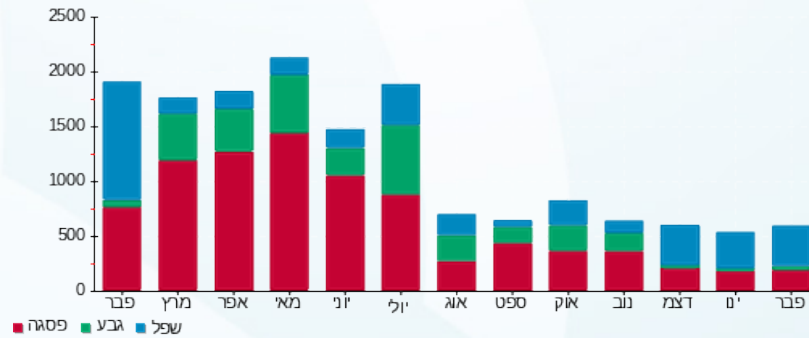



02/03/20

תאריך הפקדה:

שם דייר: פנוי 12- 167.1 רכזת מירס 24803-03

29/02/20

תאריך קריאה נוכחית:

שם אתר: קניון אבנת

01/02/20

תאריך קריאה קודמת:

לקוח/ה נכבד/ה, אנו מתכבדים להגיש את חישוב צריכת החשמל לתקופה 01/02/20 - 29/02/20:

פנוי 12- 167.1 רכזת מירס 24803-03 - 3 - 00024803(0x0)

סוג תעריף	סוג צריכה	קריאה קודמת	קריאה נוכחית	סה"כ צריכה בקוט"ש	מחיר לקוט"ש בא"ג	סה"כ לתשלום
פרטי חשבון עבור תאריכים:						
777	פסגה	01/02/20	29/02/20	31.04	93.10	28.90 ₪
778	גבע	13,068.36	13,073.92	5.56	56.22	3.13 ₪
779	שפל	39,312.04	39,363.92	51.88	34.70	18.00 ₪

סה"כ לדייר:

פסגה	גבע	שפל	סה"כ	שיא ביקוש
31.04	5.56	51.88	88.49	1.05
28.90 ₪	3.13 ₪	18.00 ₪	50.03 ₪	

סה"כ צריכה

סה"כ לתשלום

0.00 ₪	תשלום קבוע	
0.00 ₪	תשלום עבור גודל חיבור בKVA (0x0)	
50.03 ₪	סה"כ לתשלום	לא כולל מע"מ

התפלגות חיוב בש"ח לפי תע"ז

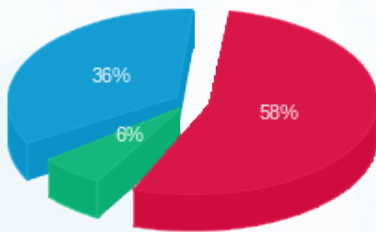

- פסגה (28.90 ₪) 58%
- גבע (3.13 ₪) 6%
- שפל (18.00 ₪) 36%

הסטוריית צריכה בקוט"ש

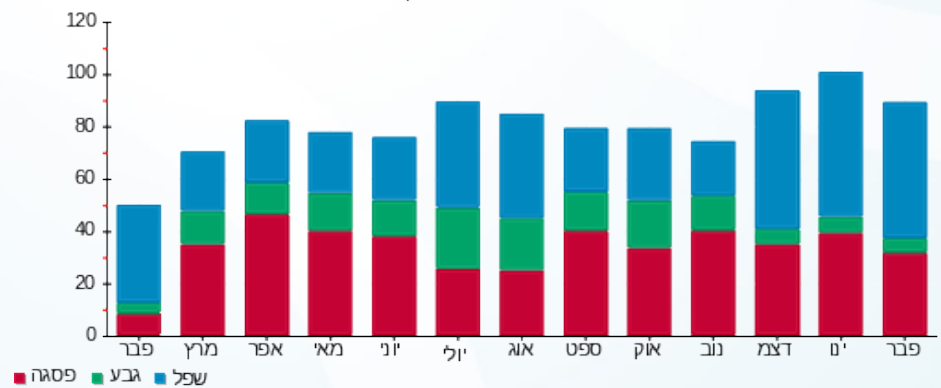

- פסגה
- גבע
- שפל





02/03/20 תאריך הפקה:
 29/02/20 תאריך קריאה נוכחית:
 01/02/20 תאריך קריאה קודמת:

שם דייר: פנוי - ניר ברוש - 81011867-6
 שם אתר: קניון אבנת

לקוח/ה נכבד/ה, אנו מתכבדים להגיש את חישוב צריכת החשמל לתקופה 01/02/20 - 29/02/20:

פנוי - ניר ברוש - 81011867-6 - 6 - 81011867(0x0)

סה"כ לתשלום	מחיר לקוט"ש בא"ג	סה"כ צריכה בקוט"ש	קריאה נוכחית	קריאה קודמת	סוג צריכה	סוג תעריף
			29/02/20	01/02/20	פרטי חשבון עבור תאריכים:	
0.00 ₪	93.10	0.00	45,351.81	45,351.81	פסגה	777
0.00 ₪	56.22	0.00	26,169.24	26,169.24	גבע	778
0.00 ₪	34.70	0.00	65,056.54	65,056.54	שפל	779

סה"כ לדייר:

שיא ביקוש	סה"כ	שפל	גבע	פסגה
	0.00	0.00	0.00	0.00
	0.00 ₪	0.00 ₪	0.00 ₪	0.00 ₪

סה"כ צריכה
 סה"כ לתשלום

0.00 ₪	תשלום קבוע	
0.00 ₪	תשלום עבור גודל חיבור בKVA (0x0)	
0.00 ₪	סה"כ לתשלום	לא כולל מע"מ



02/03/20 תאריך הפקה:
 29/02/20 תאריך קריאה נוכחית:
 01/02/20 תאריך קריאה קודמת:

שם דייר: פנוי 7 121 - קרייזי ליין לשעבר 24306-08
 שם אתר: קניון אבנת

לקוח/ה נכבד/ה, אנו מתכבדים להגיש את חישוב צריכת החשמל לתקופה 01/02/20 - 29/02/20:

פנוי 7 121 - קרייזי ליין לשעבר - 8 - 00024306 (0x0)

סה"כ לתשלום	מחיר לקוט"ש בא"ג	סה"כ צריכה בקוט"ש	קריאה נוכחית	קריאה קודמת	סוג צריכה	סוג תעריף
			29/02/20	01/02/20	פרטי חשבון עבור תאריכים:	
₪ -0.26	93.10	-0.28	82,614.92	82,615.20	פסגה	777
₪ -0.09	56.22	-0.15	62,225.33	62,225.48	גבע	778
₪ -0.41	34.70	-1.17	27,631.06	27,632.24	שפל	779

סה"כ לדייר:

שיא ביקוש	סה"כ	שפל	גבע	פסגה
0.05	-1.61	-1.17	-0.15	-0.28
	₪ -0.76	₪ -0.41	₪ -0.09	₪ -0.26

סה"כ צריכה
 סה"כ לתשלום

₪ 0.00	תשלום קבוע	
₪ 0.00	תשלום עבור גודל חיבור KVA (0x0)	
₪ -0.76	סה"כ לתשלום	לא כולל מע"מ



02/03/20 תאריך הפקה:
 29/02/20 תאריך קריאה נוכחית:
 01/02/20 תאריך קריאה קודמת:

שם דייר: פעלתון
 שם אתר: קניון אבנת

לקוח/ה נכבד/ה, אנו מתכבדים להגיש את חישוב צריכת החשמל לתקופה 01/02/20 - 29/02/20:

פעלתון - 1 - 16048039 (3x40)

סוג תעריף	סוג צריכה	קריאה קודמת	קריאה נוכחית	סה"כ צריכה בקוט"ש	מחיר לקוט"ש בא"ג	סה"כ לתשלום
פרטי חשבון עבור תאריכים:						
777	פסגה	01/02/20	29/02/20	490.20	93.10	456.38 ₪
778	גבע	17,863.90	17,933.40	69.50	56.22	39.07 ₪
779	שפל	26,676.50	27,540.70	864.20	34.70	299.88 ₪

סה"כ לדייר:

פסגה	גבע	שפל	סה"כ	שיא ביקוש
490.20	69.50	864.20	1,423.90	5.66
456.38 ₪	39.07 ₪	299.88 ₪	795.33 ₪	

סה"כ צריכה
 סה"כ לתשלום

200.95 ₪	תשלום קבוע	
4.14 ₪	תשלום עבור גודל חיבור בKVA (3x40)	
1,000.42 ₪	סה"כ לתשלום	לא כולל מע"מ

התפלגות חיוב בש"ח לפי תע"ז

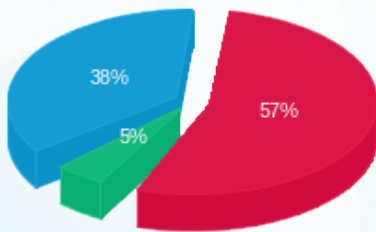

■ פסגה (456.38 ₪)
 ■ גבע (39.07 ₪)
 ■ שפל (299.88 ₪)

הסטוריית צריכה בקוט"ש

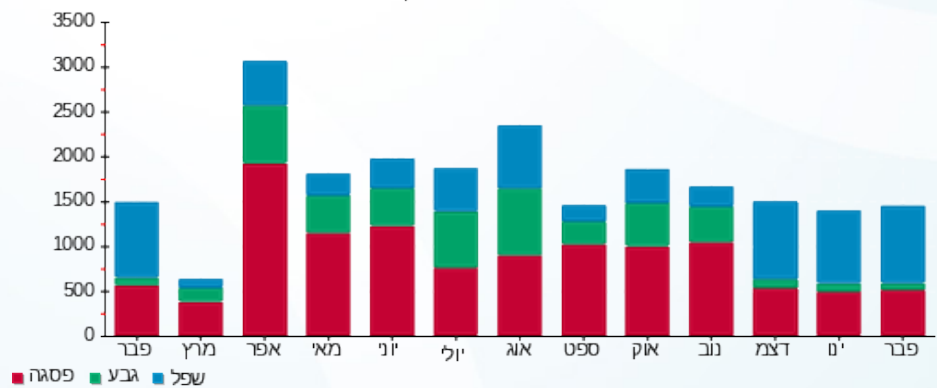

02/03/20 תאריך הפקה:
 29/02/20 תאריך קריאה נוכחית:
 01/02/20 תאריך קריאה קודמת:

שם דייר: פרטנר חנות
 שם אתר: קניון אבנת

לקוח/ה נכבד/ה, אנו מתכבדים להגיש את חישוב צריכת החשמל לתקופה 01/02/20 - 29/02/20:

פרטנר חנות - 1 - 00013177 (3x40)

סוג תעריף	סוג צריכה	קריאה קודמת	קריאה נוכחית	סה"כ צריכה בקוט"ש	מחיר לקוט"ש בא"ג	סה"כ לתשלום
פרטי חשבון עבור תאריכים:						
777	פסגה	01/02/20	29/02/20	471.35	93.10	438.83 ₪
778	גבע	41,383.31	41,562.82	179.51	56.22	100.92 ₪
779	שפל	55,981.74	57,465.96	1,484.22	34.70	515.02 ₪

חלק יחסי מצריכת חשמל מגדלי קירור

סוג תעריף	סוג צריכה	קריאה קודמת	קריאה נוכחית	סה"כ צריכה בקוט"ש	מחיר לקוט"ש בא"ג	סה"כ לתשלום
פרטי חשבון עבור תאריכים:						
777	פסגה	01/02/20	29/02/20	43.977	93.10	40.94 ₪
778	גבע			6.549	56.22	3.68 ₪
779	שפל			90.447	34.70	31.39 ₪

סה"כ לדייר:

פסגה	גבע	שפל	סה"כ	שיא ביקוש
515.33	186.06	1,574.67	2,276.06	7.07
₪ 479.77	₪ 104.60	₪ 546.41	₪ 1,130.78	

סה"כ צריכה
 סה"כ לתשלום

200.95 ₪	תשלום קבוע	
4.14 ₪	תשלום עבור גודל חיבור בKVA (3x40)	
1,335.88 ₪	סה"כ לתשלום	לא כולל מע"מ

התפלגות חיוב בש"ח לפי תע"ז

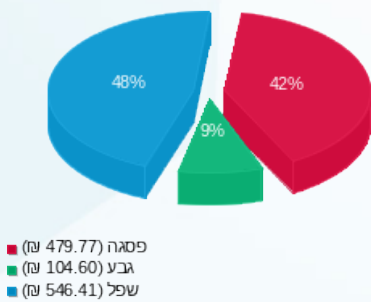

הסטוריית צריכה בקוט"ש

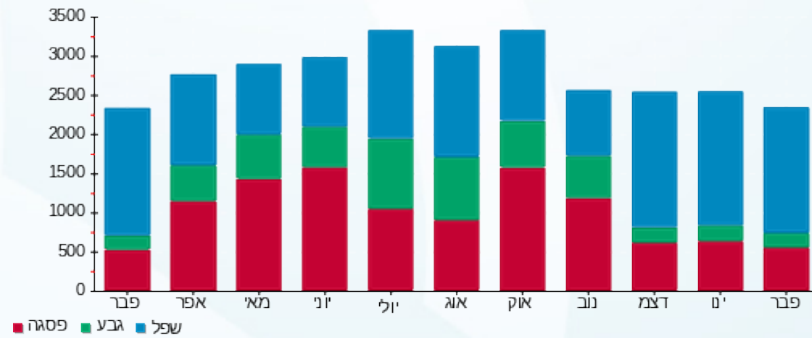



02/03/20

תאריך הפקדה:

שם דייר: ציבורי אגף חדש 3/3

29/02/20

תאריך קריאה נוכחית:

שם אתר: קניון אבנת

01/02/20

תאריך קריאה קודמת:

לקוח/ה נכבד/ה, אנו מתכבדים להגיש את חישוב צריכת החשמל לתקופה 01/02/20 - 29/02/20:

ציבורי אגף חדש 3/3 - 8 - 00025487(0x0)

סוג תעריף	סוג צריכה	קריאה קודמת	קריאה נוכחית	סה"כ צריכה בקוט"ש	מחיר לקוט"ש בא"ג	סה"כ לתשלום
פרטי חשבון עבור תאריכים:						
		01/02/20	29/02/20			
777	פסגה	230,844.87	231,854.02	1,009.15	93.10	939.52 ₪
778	גבע	121,143.34	121,454.93	311.59	56.22	175.18 ₪
779	שפל	178,413.94	181,035.12	2,621.17	34.70	909.55 ₪

סה"כ לדייר:

פסגה	גבע	שפל	סה"כ	שיא ביקוש
1,009.15	311.59	2,621.17	3,941.92	10.91
939.52 ₪	175.18 ₪	909.55 ₪	2,024.24 ₪	

סה"כ צריכה

סה"כ לתשלום

0.00 ₪	תשלום קבוע	
0.00 ₪	תשלום עבור גודל חיבור בKVA (0x0)	
2,024.24 ₪	סה"כ לתשלום	לא כולל מע"מ

התפלגות חיוב בש"ח לפי תעו"ז

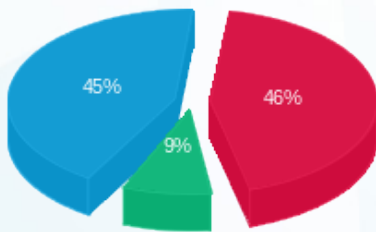

- פסגה (909.55 ₪)
- גבע (175.18 ₪)
- שפל (939.52 ₪)

הסטוריית צריכה בקוט"ש

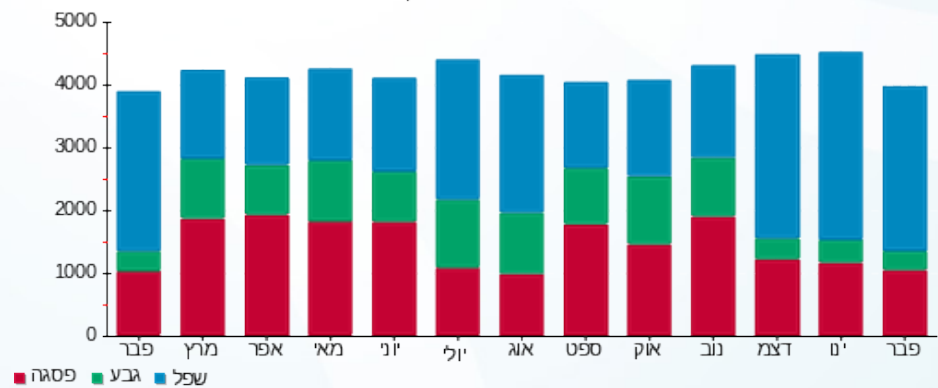

- פסגה
- גבע
- שפל





02/03/20 תאריך הפקדה:
 29/02/20 תאריך קריאה נוכחית:
 01/02/20 תאריך קריאה קודמת:

שם דייר: ציבורי דרגנוע יורד
 שם אתר: קניון אבנת

לקוח/ה נכבד/ה, אנו מתכבדים להגיש את חישוב צריכת החשמל לתקופה 01/02/20 - 29/02/20:

ציבורי דרגנוע יורד - 1 - 81036741(0x0)

סוג תעריף	סוג צריכה	קריאה קודמת	קריאה נוכחית	סה"כ צריכה בקוט"ש	מחיר לקוט"ש בא"ג	סה"כ לתשלום
פרטי חשבון עבור תאריכים:						
777	פסגה	01/02/20	29/02/20	119.80	93.10	111.53 ₪
778	גבע	9,290.50	9,317.10	26.60	56.22	14.95 ₪
779	שפל	17,356.70	17,637.50	280.80	34.70	97.44 ₪

סה"כ לדייר:

פסגה	גבע	שפל	סה"כ	שיא ביקוש
119.80	26.60	280.80	427.20	2.00
111.53 ₪	14.95 ₪	97.44 ₪	223.93 ₪	

סה"כ צריכה
 סה"כ לתשלום

200.95 ₪	תשלום קבוע	
0.00 ₪	תשלום עבור גודל חיבור בKVA (0x0)	
424.88 ₪	סה"כ לתשלום	לא כולל מע"מ

התפלגות חיוב בש"ח לפי תעו"ז

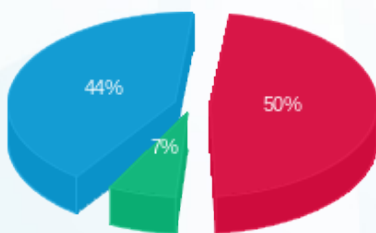

פסגה (111.53 ₪) ■
 גבע (14.95 ₪) ■
 שפל (97.44 ₪) ■

הסטוריית צריכה בקוט"ש

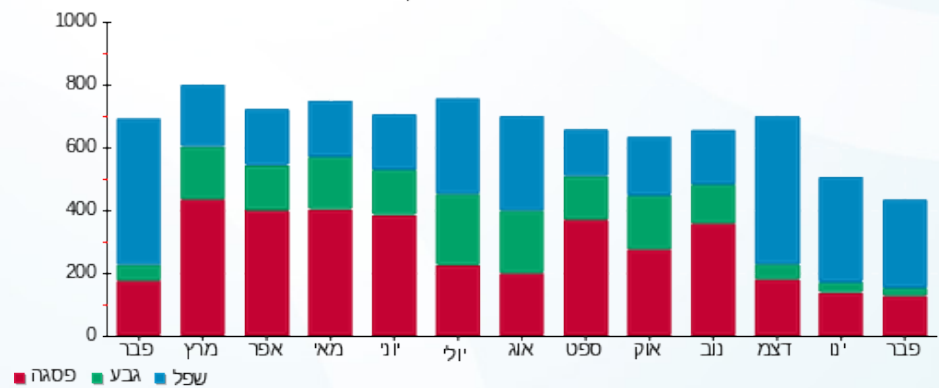



02/03/20 תאריך הפקדה:
 29/02/20 תאריך קריאה נוכחית:
 01/02/20 תאריך קריאה קודמת:

שם דייר: ציבורי דרגנוע עולה
 שם אתר: קניון אבנת

לקוח/ה נכבד/ה, אנו מתכבדים להגיש את חישוב צריכת החשמל לתקופה 29/02/20 - 01/02/20:

ציבורי דרגנוע עולה - 2 - 81036741(0x0)

סוג תעריף	סוג צריכה	קריאה קודמת	קריאה נוכחית	סה"כ צריכה בקוט"ש	מחיר לקוט"ש בא"ג	סה"כ לתשלום
פרטי חשבון עבור תאריכים:						
777	פסגה	01/02/20	29/02/20	277.70	93.10	258.54 ₪
778	גבע	16,344.60	16,400.40	55.80	56.22	31.37 ₪
779	שפל	20,613.90	21,113.60	499.70	34.70	173.40 ₪

סה"כ לדייר:

פסגה	גבע	שפל	סה"כ	שיא ביקוש
277.70	55.80	499.70	833.20	2.80
258.54 ₪	31.37 ₪	173.40 ₪	463.31 ₪	

סה"כ צריכה
 סה"כ לתשלום

200.95 ₪	תשלום קבוע	
0.00 ₪	תשלום עבור גודל חיבור בKVA (0x0)	
664.26 ₪	סה"כ לתשלום	לא כולל מע"מ

התפלגות חיוב בש"ח לפי תעו"ז

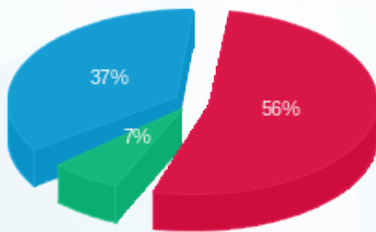

פסגה (258.54 ₪) 56%
 גבע (31.37 ₪) 7%
 שפל (173.40 ₪) 37%

הסטוריית צריכה בקוט"ש



02/03/20 תאריך הפקדה:
 29/02/20 תאריך קריאה נוכחית:
 01/02/20 תאריך קריאה קודמת:

שם דייר: ציבורי יחידה מא חדשה
 שם אתר: קניון אבנת

לקוח/ה נכבד/ה, אנו מתכבדים להגיש את חישוב צריכת החשמל לתקופה 01/02/20 - 29/02/20:

ציבורי יחידה מא חדשה - 3 - (0x0)81036741

סוג תעריף	סוג צריכה	קריאה קודמת	קריאה נוכחית	סה"כ צריכה בקוט"ש	מחיר לקוט"ש בא"ג	סה"כ לתשלום
פרטי חשבון עבור תאריכים:						
777	פסגה	01/02/20	29/02/20	4.80	93.10	131,318.60 ₪
778	גבע	58,137.80	58,140.40	2.60	56.22	1.46 ₪
779	שפל	66,587.20	66,606.00	18.80	34.70	6.52 ₪

סה"כ לדייר:

פסגה	גבע	שפל	סה"כ	שיא ביקוש
4.80	2.60	18.80	26.20	
1.46 ₪	1.46 ₪	6.52 ₪	12.45 ₪	

סה"כ צריכה
 סה"כ לתשלום

200.95 ₪	תשלום קבוע	
0.00 ₪	תשלום עבור גודל חיבור ב KVA (0x0)	
213.40 ₪	סה"כ לתשלום	לא כולל מע"מ

התפלגות חיוב בש"ח לפי תע"ז

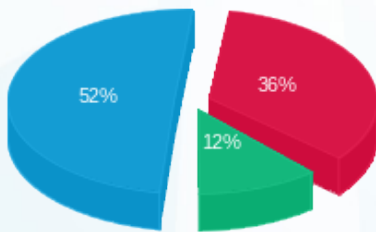

פסגה (4.47 ₪) - 52%
 גבע (1.46 ₪) - 12%
 שפל (6.52 ₪) - 36%

הסטוריית צריכה בקוט"ש

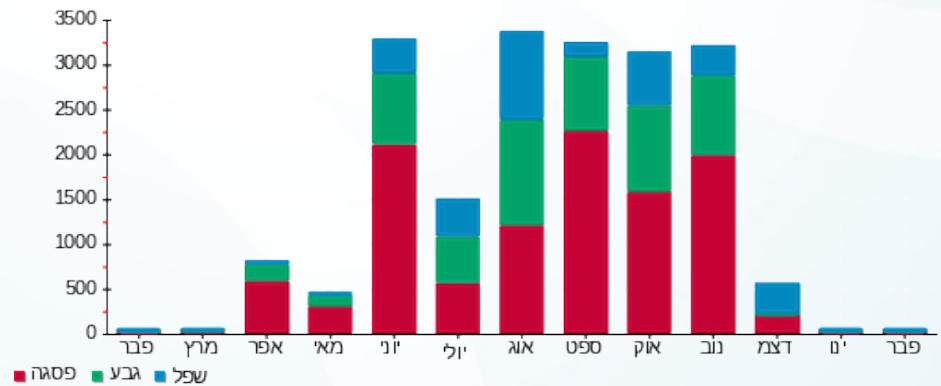

02/03/20 תאריך הפקה:
 29/02/20 תאריך קריאה נוכחית:
 01/02/20 תאריך קריאה קודמת:

שם דייר: ציבורי יטא קיימת מא 7
 שם אתר: קניון אבנת

לקוח/ה נכבד/ה, אנו מתכבדים להגיש את חישוב צריכת החשמל לתקופה 01/02/20 - 29/02/20:

ציבורי יטא קיימת מא 7 - 4 - 81036741(0x0)

סוג תעריף	סוג צריכה	קריאה קודמת	קריאה נוכחית	סה"כ צריכה בקוט"ש	מחיר לקוט"ש בא"ג	סה"כ לתשלום
פרטי חשבון עבור תאריכים:						
777	פסגה	01/02/20	29/02/20	0.00	93.10	0.00 ₪
778	גבע	0.00	0.00	0.00	56.22	0.00 ₪
779	שפל	0.00	0.00	0.00	34.70	0.00 ₪

סה"כ לדייר:

פסגה	גבע	שפל	סה"כ	שיא ביקוש
0.00	0.00	0.00	0.00	
0.00 ₪	0.00 ₪	0.00 ₪	0.00 ₪	

סה"כ צריכה
 סה"כ לתשלום

200.95 ₪	תשלום קבוע	
0.00 ₪	תשלום עבור גודל חיבור בKVA (0x0)	
200.95 ₪	סה"כ לתשלום	לא כולל מע"מ



02/03/20 תאריך הפקדה:
 29/02/20 תאריך קריאה נוכחית:
 01/02/20 תאריך קריאה קודמת:

שם דייר: ציבורי לוח חיוני
 שם אתר: קניון אבנת

לקוח/ה נכבד/ה, אנו מתכבדים להגיש את חישוב צריכת החשמל לתקופה 01/02/20 - 29/02/20:

ציבורי לוח חיוני - 2 - 81011724(0x0)

סוג תעריף	סוג צריכה	קריאה קודמת	קריאה נוכחית	סה"כ צריכה בקוט"ש	מחיר לקוט"ש בא"ג	סה"כ לתשלום
		01/02/20	29/02/20			
777	פסגה	564,067.57	566,856.56	2,788.99	93.10	2,596.55 ₪
778	גבע	286,101.50	286,936.90	835.39	56.22	469.66 ₪
779	שפל	498,061.62	506,761.51	8,699.89	34.70	3,018.86 ₪

סה"כ לדייר:

פסגה	גבע	שפל	סה"כ	שיא ביקוש
2,788.99	835.39	8,699.89	12,324.28	79.21
2,596.55 ₪	469.66 ₪	3,018.86 ₪	6,085.07 ₪	

סה"כ צריכה
 סה"כ לתשלום

200.95 ₪	תשלום קבוע	
0.00 ₪	תשלום עבור גודל חיבור בKVA (0x0)	
6,286.02 ₪	סה"כ לתשלום	לא כולל מע"מ

התפלגות חיוב בש"ח לפי תע"ז

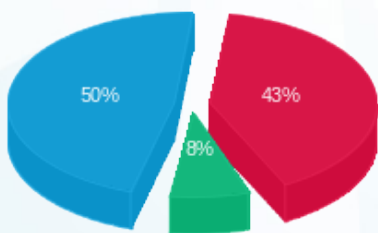

■ פסגה (2,596.55 ₪)
 ■ גבע (469.66 ₪)
 ■ שפל (3,018.86 ₪)

הסטוריית צריכה בקוט"ש

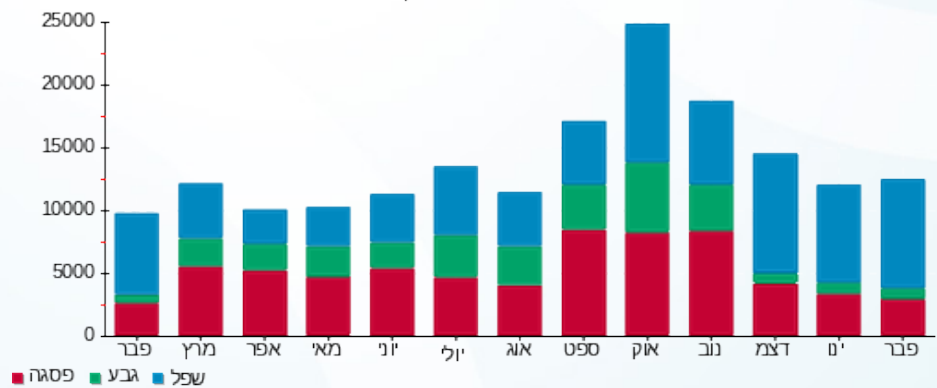

■ פסגה ■ גבע ■ שפל



02/03/20 תאריך הפקה:
 29/02/20 תאריך קריאה נוכחית:
 01/02/20 תאריך קריאה קודמת:

שם דייר: ציבורי לוח מא גח EP-1
 שם אתר: קניון אבנת

לקוח/ה נכבד/ה, אנו מתכבדים להגיש את חישוב צריכת החשמל לתקופה 01/02/20 - 29/02/20:

ציבורי לוח מא גח 6 - EP-1 - (0x0)00025487

סוג תעריף	סוג צריכה	קריאה קודמת	קריאה נוכחית	סה"כ צריכה בקוט"ש	מחיר לקוט"ש בא"ג	סה"כ לתשלום
פרטי חשבון עבור תאריכים:						
777	פסגה	01/02/20	29/02/20	0.00	93.10	0.00 ₪
778	גבע	17,994.33	17,994.33	0.00	56.22	0.00 ₪
779	שפל	6,644.02	6,644.02	0.00	34.70	0.00 ₪

סה"כ לדייר:

פסגה	גבע	שפל	סה"כ	שיא ביקוש
0.00	0.00	0.00	0.00	
0.00 ₪	0.00 ₪	0.00 ₪	0.00 ₪	

סה"כ צריכה
 סה"כ לתשלום

0.00 ₪	תשלום קבוע	
0.00 ₪	תשלום עבור גודל חיבור ב KVA (0x0)	
0.00 ₪	סה"כ לתשלום	לא כולל מע"מ

התפלגות חיוב בש"ח לפי תעו"ז

הסטוריית צריכה בקוט"ש

פסגה (0.00 ₪)
 גבע (0.00 ₪)
 שפל (0.00 ₪)

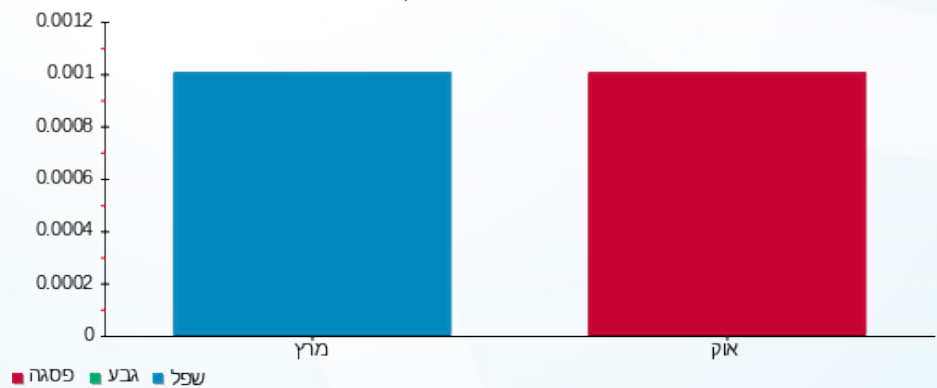



02/03/20 תאריך הפקדה:
 29/02/20 תאריך קריאה נוכחית:
 01/02/20 תאריך קריאה קודמת:

שם דייר: ציבורי לוח קומתי E5/1
 שם אתר: קניון אבנת

לקוח/ה נכבד/ה, אנו מתכבדים להגיש את חישוב צריכת החשמל לתקופה 01/02/20 - 29/02/20:

ציבורי לוח קומתי 5 - (0x0)00025487 - E5/1

סוג תעריף	סוג צריכה	קריאה קודמת	קריאה נוכחית	סה"כ צריכה בקוט"ש	מחיר לקוט"ש בא"ג	סה"כ לתשלום
		01/02/20	29/02/20			
777	פסגה	258,445.97	259,196.48	750.52	93.10	698.73 ₪
778	גבע	132,603.12	132,921.75	318.63	56.22	179.14 ₪
779	שפל	292,027.52	294,363.03	2,335.51	34.70	810.42 ₪

סה"כ לדייר:

פסגה	גבע	שפל	סה"כ	שיא ביקוש
750.52	318.63	2,335.51	3,404.66	10.61
698.73 ₪	179.14 ₪	810.42 ₪	1,688.29 ₪	

סה"כ צריכה
 סה"כ לתשלום

0.00 ₪	תשלום קבוע	
0.00 ₪	תשלום עבור גודל חיבור בKVA (0x0)	
1,688.29 ₪	סה"כ לתשלום	לא כולל מע"מ

התפלגות חיוב בש"ח לפי תע"ז

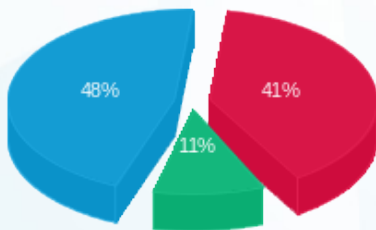

■ פסגה (698.73 ₪)
 ■ גבע (179.14 ₪)
 ■ שפל (810.42 ₪)

הסטוריית צריכה בקוט"ש

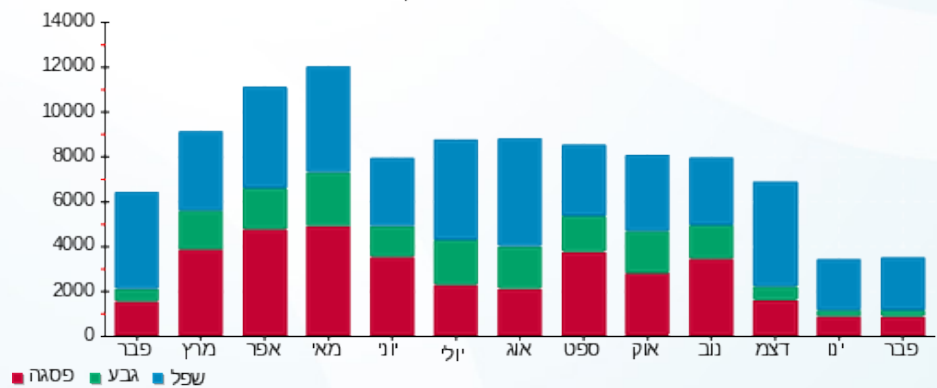



02/03/20 תאריך הפקדה:
 29/02/20 תאריך קריאה נוכחית:
 01/02/20 תאריך קריאה קודמת:

שם דייר: ציבורי לוח קומתי E5/3
 שם אתר: קניון אבנת

לקוח/ה נכבד/ה, אנו מתכבדים להגיש את חישוב צריכת החשמל לתקופה 01/02/20 - 29/02/20:

ציבורי לוח קומתי 3 - (0x0)00025487 - E5/3

סוג תעריף	סוג צריכה	קריאה קודמת	קריאה נוכחית	סה"כ צריכה בקוט"ש	מחיר לקוט"ש בא"ג	סה"כ לתשלום
פרטי חשבון עבור תאריכים:						
777	פסגה	01/02/20	29/02/20	186.61	93.10	173.73 ₪
778	גבע	142,600.62	142,652.05	51.43	56.22	28.91 ₪
779	שפל	208,197.86	208,670.34	472.48	34.70	163.95 ₪

סה"כ לדיר:

פסגה	גבע	שפל	סה"כ	שיא ביקוש
186.61	51.43	472.48	710.52	1.69
173.73 ₪	28.91 ₪	163.95 ₪	366.60 ₪	

סה"כ צריכה
 סה"כ לתשלום

0.00 ₪	תשלום קבוע	
0.00 ₪	תשלום עבור גודל חיבור בKVA (0x0)	
366.60 ₪	סה"כ לתשלום	לא כולל מע"מ

התפלגות חיוב בש"ח לפי תעו"ז

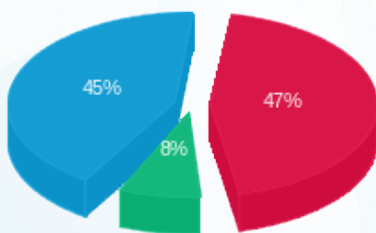

■ פסגה (173.73 ₪)
 ■ גבע (28.91 ₪)
 ■ שפל (163.95 ₪)

הסטוריית צריכה בקוט"ש

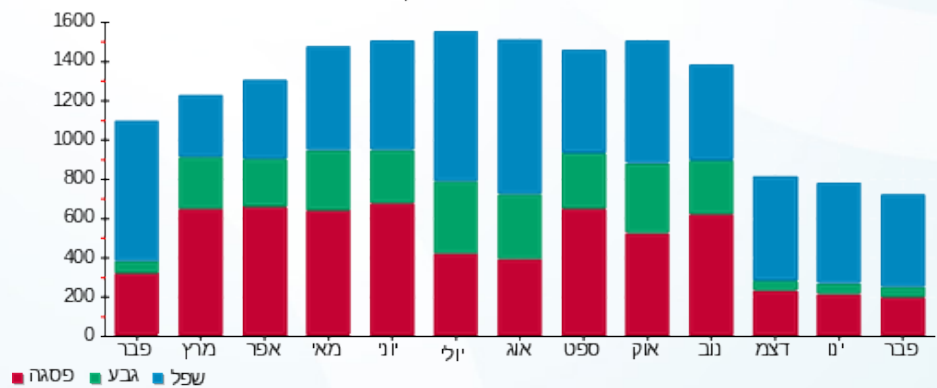



02/03/20 תאריך הפקדה:
 29/02/20 תאריך קריאה נוכחית:
 01/02/20 תאריך קריאה קודמת:

שם דייר: ציבורי לוח קומתי E5/5
 שם אתר: קניון אבנת

לקוח/ה נכבד/ה, אנו מתכבדים להגיש את חישוב צריכת החשמל לתקופה 01/02/20 - 29/02/20:

ציבורי לוח קומתי 1 - (0x0)00025487 - E5/5

סוג תעריף	סוג צריכה	קריאה קודמת	קריאה נוכחית	סה"כ צריכה בקוט"ש	מחיר לקוט"ש בא"ג	סה"כ לתשלום
		01/02/20	29/02/20			
777	פסגה	953,112.60	955,272.87	2,160.26	93.10	2,011.21 ₪
778	גבע	502,083.02	502,744.81	661.78	56.22	372.05 ₪
779	שפל	882,650.38	888,935.85	6,285.47	34.70	2,181.06 ₪

סה"כ לדיר:

פסגה	גבע	שפל	סה"כ	שיא ביקוש
2,160.26	661.78	6,285.47	9,107.52	29.90
2,011.21 ₪	372.05 ₪	2,181.06 ₪	4,564.32 ₪	

סה"כ צריכה
 סה"כ לתשלום

0.00 ₪	תשלום קבוע	
0.00 ₪	תשלום עבור גודל חיבור בKVA (0x0)	
4,564.32 ₪	סה"כ לתשלום	לא כולל מע"מ

התפלגות חיוב בש"ח לפי תעו"ז

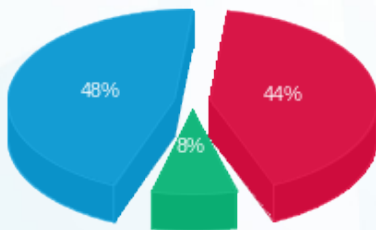

פסגה (2,011.21 ₪) 48%
 גבע (372.05 ₪) 8%
 שפל (2,181.06 ₪) 44%

הסטוריית צריכה בקוט"ש

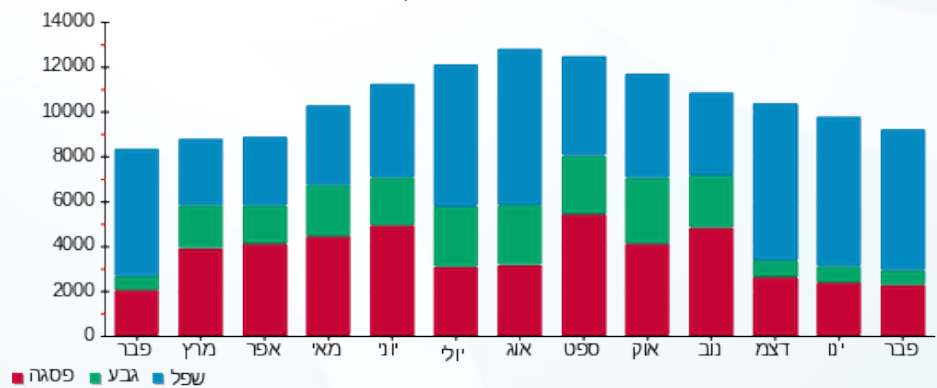



02/03/20 תאריך הפקדה:
 29/02/20 תאריך קריאה נוכחית:
 01/02/20 תאריך קריאה קודמת:

שם דייר: ציבורי לוח קומתי E5/6
 שם אתר: קניון אבנת

לקוח/ה נכבד/ה, אנו מתכבדים להגיש את חישוב צריכת החשמל לתקופה 01/02/20 - 29/02/20:

ציבורי לוח קומתי 2 - (0x0)00025487 - E5/6

סוג תעריף	סוג צריכה	קריאה קודמת	קריאה נוכחית	סה"כ צריכה בקוט"ש	מחיר לקוט"ש בא"ג	סה"כ לתשלום
		01/02/20	29/02/20			
777	פסגה	268,546.89	269,921.40	1,374.51	93.10	1,279.67 ₪
778	גבע	180,895.56	181,398.33	502.78	56.22	282.66 ₪
779	שפל	372,210.45	376,358.83	4,148.38	34.70	1,439.49 ₪

סה"כ לדייר:

פסגה	גבע	שפל	סה"כ	שיא ביקוש
1,374.51	502.78	4,148.38	6,025.66	13.89
1,279.67 ₪	282.66 ₪	1,439.49 ₪	3,001.81 ₪	

סה"כ צריכה
 סה"כ לתשלום

0.00 ₪	תשלום קבוע	
0.00 ₪	תשלום עבור גודל חיבור בKVA (0x0)	
3,001.81 ₪	סה"כ לתשלום	לא כולל מע"מ

התפלגות חיוב בש"ח לפי תעו"ז

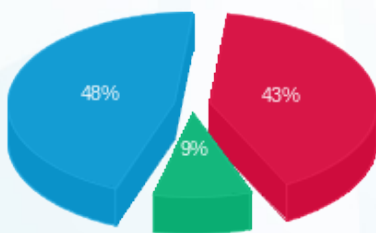

■ פסגה (1,279.67 ₪)
 ■ גבע (282.66 ₪)
 ■ שפל (1,439.49 ₪)

הסטוריית צריכה בקוט"ש

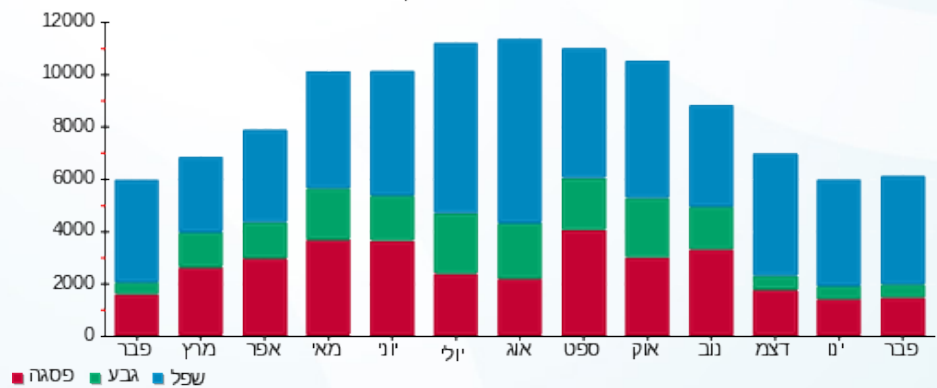



02/03/20 תאריך הפקה:
 29/02/20 תאריך קריאה נוכחית:
 01/02/20 תאריך קריאה קודמת:

שם דייר: ציבורי שגאי 1
שם אתר: קניון אבנת

לקוח/ה נכבד/ה, אנו מתכבדים להגיש את חישוב צריכת החשמל לתקופה 01/02/20 - 29/02/20:

ציבורי לוח קומתי 1 - (0x0)00025487 - E5/5

סוג תעריף	סוג צריכה	קריאה קודמת	קריאה נוכחית	סה"כ צריכה בקוט"ש	מחיר לקוט"ש בא"ג	סה"כ לתשלום
פרטי חשבון עבור תאריכים:			29/02/20	01/02/20		
777	פסגה	953,112.60	955,272.87	2,160.26	93.10	2,011.21 ₪
778	גבע	502,083.02	502,744.81	661.78	56.22	372.05 ₪
779	שפל	882,650.38	888,935.85	6,285.47	34.70	2,181.06 ₪

ציבורי לוח קומתי 2 - (0x0)00025487 - E5/6

סוג תעריף	סוג צריכה	קריאה קודמת	קריאה נוכחית	סה"כ צריכה בקוט"ש	מחיר לקוט"ש בא"ג	סה"כ לתשלום
פרטי חשבון עבור תאריכים:			29/02/20	01/02/20		
777	פסגה	268,546.89	269,921.40	1,374.51	93.10	1,279.67 ₪
778	גבע	180,895.56	181,398.33	502.78	56.22	282.66 ₪
779	שפל	372,210.45	376,358.83	4,148.38	34.70	1,439.49 ₪

ציבורי לוח קומתי 3 - (0x0)00025487 - E5/3

סוג תעריף	סוג צריכה	קריאה קודמת	קריאה נוכחית	סה"כ צריכה בקוט"ש	מחיר לקוט"ש בא"ג	סה"כ לתשלום
פרטי חשבון עבור תאריכים:			29/02/20	01/02/20		
777	פסגה	179,626.53	179,813.14	186.61	93.10	173.73 ₪
778	גבע	142,600.62	142,652.05	51.43	56.22	28.91 ₪
779	שפל	208,197.86	208,670.34	472.48	34.70	163.95 ₪

ציבורי לוח קומתי 5 - (0x0)00025487 - E5/1

סוג תעריף	סוג צריכה	קריאה קודמת	קריאה נוכחית	סה"כ צריכה בקוט"ש	מחיר לקוט"ש בא"ג	סה"כ לתשלום
פרטי חשבון עבור תאריכים:			29/02/20	01/02/20		
777	פסגה	258,445.97	259,196.48	750.52	93.10	698.73 ₪
778	גבע	132,603.12	132,921.75	318.63	56.22	179.14 ₪
779	שפל	292,027.52	294,363.03	2,335.51	34.70	810.42 ₪





ציבורי לוח מא גח 6 - EP-1 - (0x0)00025487

סוג תעריף	סוג צריכה	קריאה קודמת	קריאה נוכחית	סה"כ צריכה בקוט"ש	מחיר לקוט"ש בא"ג	סה"כ לתשלום
פרטי חשבון עבור תאריכים:			29/02/20	01/02/20		
777	פסגה	11,351.18	11,351.18	0.00	93.10	0.00 ₪
778	גבע	17,994.33	17,994.33	0.00	56.22	0.00 ₪
779	שפל	6,644.02	6,644.02	0.00	34.70	0.00 ₪

ציבורי אנף חדש 3/3 - 8 - (0x0)00025487

סוג תעריף	סוג צריכה	קריאה קודמת	קריאה נוכחית	סה"כ צריכה בקוט"ש	מחיר לקוט"ש בא"ג	סה"כ לתשלום
פרטי חשבון עבור תאריכים:			29/02/20	01/02/20		
777	פסגה	230,844.87	231,854.02	1,009.15	93.10	939.52 ₪
778	גבע	121,143.34	121,454.93	311.59	56.22	175.18 ₪
779	שפל	178,413.94	181,035.12	2,621.17	34.70	909.55 ₪

סה"כ לדייר:

פסגה	גבע	שפל	סה"כ	שיא ביקוש
5,481.05	1,846.22	15,863.01	23,190.28	29.90
₪ 5,102.86	₪ 1,037.94	₪ 5,504.46	₪ 11,645.27	

סה"כ צריכה
סה"כ לתשלום

0.00 ₪	תשלום קבוע	
0.00 ₪	תשלום עבור גודל חיבור ב KVA (0x0)	
11,645.27 ₪	סה"כ לתשלום	לא כולל מע"מ

התפלגות חיוב בש"ח לפי תעו"ז

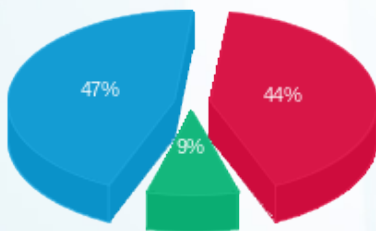

פסגה (₪ 5,102.86)
גבע (₪ 1,037.94)
שפל (₪ 5,504.46)

הסטוריית צריכה בקוט"ש

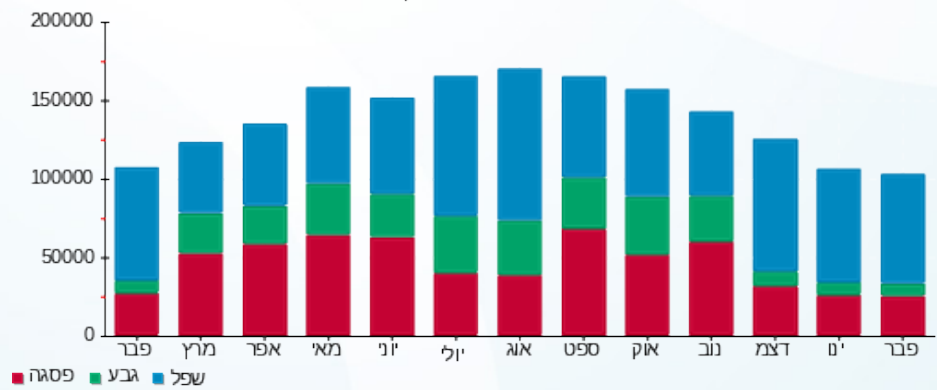



02/03/20 תאריך הפקה:
 29/02/20 תאריך קריאה נוכחית:
 01/02/20 תאריך קריאה קודמת:

שם דייר: ציבורי שגאי 2
 שם אתר: קניון אבנת

לקוח/ה נכבד/ה, אנו מתכבדים להגיש את חישוב צריכת החשמל לתקופה 01/02/20 - 29/02/20:

לוח חיוני - 1 - (0x0)00025463

סוג תעריף	סוג צריכה	קריאה קודמת	קריאה נוכחית	סה"כ צריכה בקוט"ש	מחיר לקוט"ש בא"ג	סה"כ לתשלום
			29/02/20	01/02/20	פרטי חשבון עבור תאריכים:	
777	פסגה	2,060,285.21	2,070,601.00	10,315.79	93.10	9,604.00 ₪
778	גבע	1,046,653.22	1,050,164.90	3,511.68	56.22	1,974.27 ₪
779	שפל	1,582,983.28	1,613,742.17	30,758.89	34.70	10,673.33 ₪

לוח מא 1 - (0x0)15129217 - EP31

סוג תעריף	סוג צריכה	קריאה קודמת	קריאה נוכחית	סה"כ צריכה בקוט"ש	מחיר לקוט"ש בא"ג	סה"כ לתשלום
			29/02/20	01/02/20	פרטי חשבון עבור תאריכים:	
777	פסגה	11,737.35	11,737.35	0.00	93.10	0.00 ₪
778	גבע	5,247.65	5,247.65	0.00	56.22	0.00 ₪
779	שפל	20,747.60	20,747.60	0.00	34.70	0.00 ₪

לוח ציבורי 2 - (0x0)15129217 - E3-1

סוג תעריף	סוג צריכה	קריאה קודמת	קריאה נוכחית	סה"כ צריכה בקוט"ש	מחיר לקוט"ש בא"ג	סה"כ לתשלום
			29/02/20	01/02/20	פרטי חשבון עבור תאריכים:	
777	פסגה	1,639.10	1,642.20	3.10	93.10	2.89 ₪
778	גבע	774.10	774.10	0.00	56.22	0.00 ₪
779	שפל	2,462.20	2,465.20	3.00	34.70	1.04 ₪

לוח מא 8 - (0x0)15129217 - EP11

סוג תעריף	סוג צריכה	קריאה קודמת	קריאה נוכחית	סה"כ צריכה בקוט"ש	מחיר לקוט"ש בא"ג	סה"כ לתשלום
			29/02/20	01/02/20	פרטי חשבון עבור תאריכים:	
777	פסגה	33,025.60	33,562.60	537.00	93.10	499.95 ₪
778	גבע	13,038.40	13,051.60	13.20	56.22	7.42 ₪
779	שפל	20,895.80	22,073.80	1,178.00	34.70	408.77 ₪



לוח ציבורי 9 - (0x0)15129217 - E3-3

סוג תעריף	סוג צריכה	קריאה קודמת	קריאה נוכחית	סה"כ צריכה בקוט"ש	מחיר לקוט"ש בא"ג	סה"כ לתשלום
פרטי חשבון עבור תאריכים:						
777	פסגה	01/02/20	29/02/20	329.00	93.10	306.30 ₪
778	גבע	25,481.00	25,617.00	136.00	56.22	76.46 ₪
779	שפל	63,438.20	64,762.40	1,324.20	34.70	459.50 ₪

לוח ציבורי 10 - (0x0)15129217 - E3-5

סוג תעריף	סוג צריכה	קריאה קודמת	קריאה נוכחית	סה"כ צריכה בקוט"ש	מחיר לקוט"ש בא"ג	סה"כ לתשלום
פרטי חשבון עבור תאריכים:						
777	פסגה	01/02/20	29/02/20	664.20	93.10	618.37 ₪
778	גבע	27,254.00	27,408.60	154.60	56.22	86.92 ₪
779	שפל	58,275.00	60,176.00	1,901.00	34.70	659.65 ₪

לוח מא - 11 - (0x0)15129217

סוג תעריף	סוג צריכה	קריאה קודמת	קריאה נוכחית	סה"כ צריכה בקוט"ש	מחיר לקוט"ש בא"ג	סה"כ לתשלום
פרטי חשבון עבור תאריכים:						
777	פסגה	01/02/20	29/02/20	0.00	93.10	0.00 ₪
778	גבע	8.10	8.10	0.00	56.22	0.00 ₪
779	שפל	12.30	12.30	0.00	34.70	0.00 ₪

מא חדר חשמל - 12 - (0x0)15129217

סוג תעריף	סוג צריכה	קריאה קודמת	קריאה נוכחית	סה"כ צריכה בקוט"ש	מחיר לקוט"ש בא"ג	סה"כ לתשלום
פרטי חשבון עבור תאריכים:						
777	פסגה	01/02/20	29/02/20	0.00	93.10	0.00 ₪
778	גבע	0.00	0.00	0.00	56.22	0.00 ₪
779	שפל	0.00	0.00	0.00	34.70	0.00 ₪

מזרקת מים - 13 - (0x0)15129217

סוג תעריף	סוג צריכה	קריאה קודמת	קריאה נוכחית	סה"כ צריכה בקוט"ש	מחיר לקוט"ש בא"ג	סה"כ לתשלום
פרטי חשבון עבור תאריכים:						
777	פסגה	01/02/20	29/02/20	106.50	93.10	99.15 ₪
778	גבע	4,344.40	4,394.50	50.10	56.22	28.17 ₪
779	שפל	16,071.40	16,536.60	465.20	34.70	161.42 ₪



לוח מפורטים אויר צח - 14 - 15129217(0x0)

סה"כ לתשלום	מחיר לקוט"ש בא"ג	סה"כ צריכה בקוט"ש	קריאה נוכחית	קריאה קודמת	סוג צריכה	סוג תעריף
			29/02/20	01/02/20	פרטי חשבון עבור תאריכים:	
464.52 ₪	93.10	498.95	28,815.05	28,316.10	פסגה	777
48.32 ₪	56.22	85.95	11,721.90	11,635.95	גבע	778
456.67 ₪	34.70	1,316.05	19,280.65	17,964.60	שפל	779

סה"כ לדירה:

שיא ביקוש	סה"כ	שפל	גבע	פסגה	סה"כ צריכה
87.98	53,352.41	36,946.34	3,951.53	12,454.54	סה"כ לתשלום
	26,637.11 ₪	12,820.38 ₪	2,221.55 ₪	11,595.18 ₪	

0.00 ₪	תשלום קבוע	
0.00 ₪	תשלום עבור גודל חיבור בKVA (0x0)	
26,637.11 ₪	סה"כ לתשלום	לא כולל מע"מ

התפלגות חיוב בש"ח לפי תעו"ז

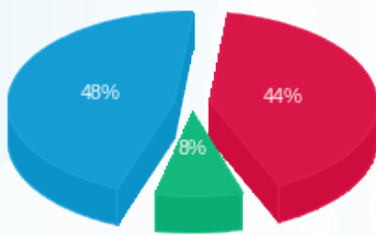

- פסגה (11,595.18 ₪) 48%
- גבע (2,221.55 ₪) 8%
- שפל (12,820.38 ₪) 44%

הסטוריית צריכה בקוט"ש

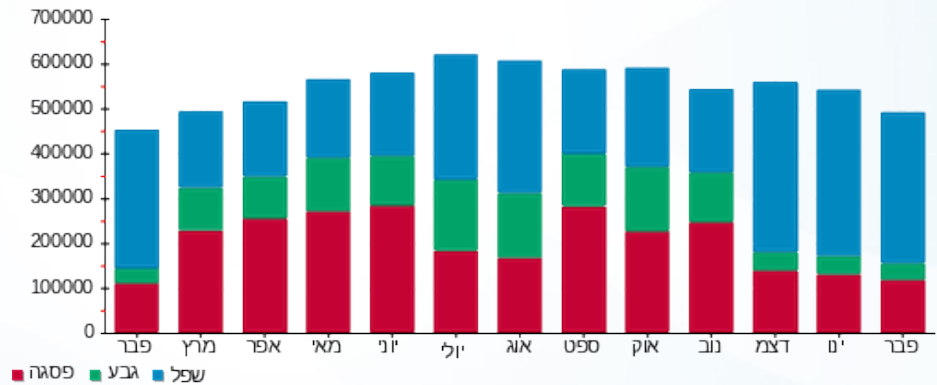

02/03/20 תאריך הפקה:
 29/02/20 תאריך קריאה נכחית:
 01/02/20 תאריך קריאה קודמת:

שם דייר: ציבורי שגאי 3
 שם אתר: קניון אבנת

לקוח/ה נכבד/ה, אנו מתכבדים להגיש את חישוב צריכת החשמל לתקופה 01/02/20 - 29/02/20:

לוח מא 1 - (0x0)15129239 - EP12

סוג תעריף	סוג צריכה	קריאה קודמת	קריאה נכחית	סה"כ צריכה בקוט"ש	מחיר לקוט"ש בא"ג	סה"כ לתשלום
			29/02/20	01/02/20	פרטי חשבון עבור תאריכים:	
777	פסגה	0.00	0.00	0.00	93.10	0.00 ₪
778	גבע	0.00	0.00	0.00	56.22	0.00 ₪
779	שפל	1.20	1.20	0.00	34.70	0.00 ₪

לוח ציבורי 2 - (0x0)15129239 - E6-4

סוג תעריף	סוג צריכה	קריאה קודמת	קריאה נכחית	סה"כ צריכה בקוט"ש	מחיר לקוט"ש בא"ג	סה"כ לתשלום
			29/02/20	01/02/20	פרטי חשבון עבור תאריכים:	
777	פסגה	31,028.20	31,449.40	421.20	93.10	392.14 ₪
778	גבע	14,284.60	14,361.60	77.00	56.22	43.29 ₪
779	שפל	43,587.20	44,916.80	1,329.60	34.70	461.37 ₪

לוח צרכנים 4 - (0x0)15129239 - EE3-1

סוג תעריף	סוג צריכה	קריאה קודמת	קריאה נכחית	סה"כ צריכה בקוט"ש	מחיר לקוט"ש בא"ג	סה"כ לתשלום
			29/02/20	01/02/20	פרטי חשבון עבור תאריכים:	
777	פסגה	703,431.20	711,170.40	7,739.20	93.10	7,205.20 ₪
778	גבע	316,914.40	319,353.60	2,439.20	56.22	1,371.32 ₪
779	שפל	963,568.00	991,110.40	27,542.40	34.70	9,557.21 ₪

לוח מא 8 - (0x0)15129239 - EP22

סוג תעריף	סוג צריכה	קריאה קודמת	קריאה נכחית	סה"כ צריכה בקוט"ש	מחיר לקוט"ש בא"ג	סה"כ לתשלום
			29/02/20	01/02/20	פרטי חשבון עבור תאריכים:	
777	פסגה	10,336.80	10,467.35	130.55	93.10	121.54 ₪
778	גבע	4,040.10	4,062.45	22.35	56.22	12.57 ₪
779	שפל	8,534.45	8,882.70	348.25	34.70	120.84 ₪

לוח מא 9 - (0x0)15129239 - EP21

סוג תעריף	סוג צריכה	קריאה קודמת	קריאה נוכחית	סה"כ צריכה בקוט"ש	מחיר לקוט"ש בא"ג	סה"כ לתשלום
פרטי חשבון עבור תאריכים:			29/02/20	01/02/20		
777	פסגה	35,964.55	36,440.05	475.50	93.10	442.69 ₪
778	גבע	15,319.15	15,402.95	83.80	56.22	47.11 ₪
779	שפל	35,074.40	36,606.30	1,531.90	34.70	531.57 ₪

לוח מא 10 - (0x0)15129239 - EP37

סוג תעריף	סוג צריכה	קריאה קודמת	קריאה נוכחית	סה"כ צריכה בקוט"ש	מחיר לקוט"ש בא"ג	סה"כ לתשלום
פרטי חשבון עבור תאריכים:			29/02/20	01/02/20		
777	פסגה	0.15	0.20	0.05	93.10	0.05 ₪
778	גבע	0.00	0.00	0.00	56.22	0.00 ₪
779	שפל	0.85	0.85	0.00	34.70	0.00 ₪

לוח מא 11 - (0x0)15129239

סוג תעריף	סוג צריכה	קריאה קודמת	קריאה נוכחית	סה"כ צריכה בקוט"ש	מחיר לקוט"ש בא"ג	סה"כ לתשלום
פרטי חשבון עבור תאריכים:			29/02/20	01/02/20		
777	פסגה	0.00	0.00	0.00	93.10	0.00 ₪
778	גבע	0.00	0.00	0.00	56.22	0.00 ₪
779	שפל	0.30	0.30	0.00	34.70	0.00 ₪

מא חדר חשמל - 12 - (0x0)15129239

סוג תעריף	סוג צריכה	קריאה קודמת	קריאה נוכחית	סה"כ צריכה בקוט"ש	מחיר לקוט"ש בא"ג	סה"כ לתשלום
פרטי חשבון עבור תאריכים:			29/02/20	01/02/20		
777	פסגה	0.00	0.00	0.00	93.10	0.00 ₪
778	גבע	0.00	0.00	0.00	56.22	0.00 ₪
779	שפל	0.60	0.60	0.00	34.70	0.00 ₪

מזרקה מים - 13 - (0x0)15129239

סוג תעריף	סוג צריכה	קריאה קודמת	קריאה נוכחית	סה"כ צריכה בקוט"ש	מחיר לקוט"ש בא"ג	סה"כ לתשלום
פרטי חשבון עבור תאריכים:			29/02/20	01/02/20		
777	פסגה	0.00	0.00	0.00	93.10	0.00 ₪
778	גבע	0.00	0.00	0.00	56.22	0.00 ₪
779	שפל	0.60	0.60	0.00	34.70	0.00 ₪



לוח מפורטים אויר צח - 14 - 15129239(0x0)

סה"כ לתשלום	מחיר לקוט"ש בא"ג	סה"כ צריכה בקוט"ש	קריאה נוכחית	קריאה קודמת	סוג צריכה	סוג תעריף
			29/02/20	01/02/20	פרטי חשבון עבור תאריכים:	
475.55 ₪	93.10	510.80	26,695.30	26,184.50	פסגה	777
118.23 ₪	56.22	210.30	12,668.40	12,458.10	גבע	778
714.13 ₪	34.70	2,058.00	43,177.00	41,119.00	שפל	779

סה"כ לדירה:

שיא ביקוש	סה"כ	שפל	גבע	פסגה	סה"כ צריכה
64.91	44,920.10	32,810.15	2,832.65	9,277.30	סה"כ לתשלום
	21,614.80 ₪	11,385.12 ₪	1,592.52 ₪	8,637.17 ₪	

0.00 ₪	תשלום קבוע	
0.00 ₪	תשלום עבור גודל חיבור בKVA (0x0)	
21,614.80 ₪	סה"כ לתשלום	לא כולל מע"מ

התפלגות חיוב בש"ח לפי תעו"ז

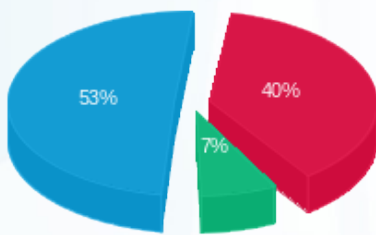

- פסגה (8,637.17 ₪)
- גבע (1,592.52 ₪)
- שפל (11,385.12 ₪)

הסטוריית צריכה בקוט"ש

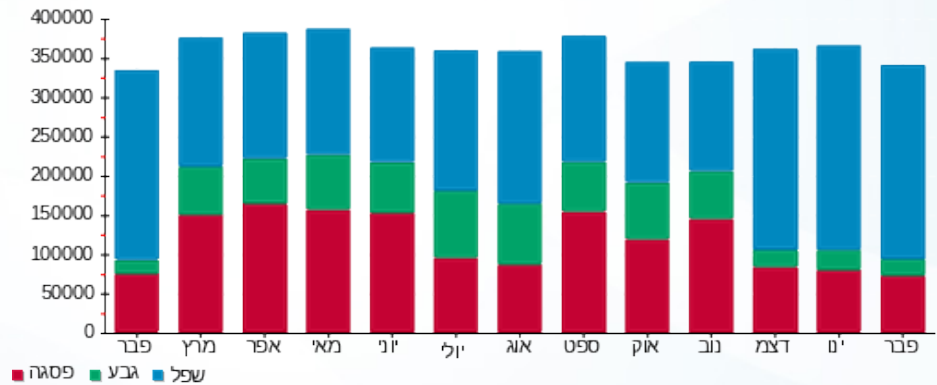



02/03/20 תאריך הפקה:
 29/02/20 תאריך קריאה נוכחית:
 01/02/20 תאריך קריאה קודמת:

שם דייר: ציבורי שנאי 4+5
שם אתר: קניון אבנת

לקוח/ה נכבד/ה, אנו מתכבדים להגיש את חישוב צריכת החשמל לתקופה 01/02/20 - 29/02/20:

ראשי שנאי 4 - 15 - (0x0)16226471

סוג תעריף	סוג צריכה	קריאה קודמת	קריאה נוכחית	סה"כ צריכה בקוט"ש	מחיר לקוט"ש בא"ג	סה"כ לתשלום
פרטי חשבון עבור תאריכים:			29/02/20	01/02/20		
777	פסגה	3,025,074.00	3,038,050.00	12,976.00	93.10	12,080.66 ₪
778	גבע	1,491,935.30	1,493,179.80	1,244.50	56.22	699.66 ₪
779	שפל	1,169,072.00	1,192,104.60	23,032.60	34.70	7,992.31 ₪

מגדל קירור 1 - (0x0)18029704 - CT1

סוג תעריף	סוג צריכה	קריאה קודמת	קריאה נוכחית	סה"כ צריכה בקוט"ש	מחיר לקוט"ש בא"ג	סה"כ לתשלום
פרטי חשבון עבור תאריכים:			29/02/20	01/02/20		
777	פסגה	58,162.60	60,842.80	-2,680.20	93.10	-2,495.27 ₪
778	גבע	34,329.40	34,528.60	-199.20	56.22	-111.99 ₪
779	שפל	33,514.00	37,518.00	-4,004.00	34.70	-1,389.39 ₪

מגדל קירור 2 - (0x0)18029704 - CT2

סוג תעריף	סוג צריכה	קריאה קודמת	קריאה נוכחית	סה"כ צריכה בקוט"ש	מחיר לקוט"ש בא"ג	סה"כ לתשלום
פרטי חשבון עבור תאריכים:			29/02/20	01/02/20		
777	פסגה	64,779.00	67,140.60	-2,361.60	93.10	-2,198.65 ₪
778	גבע	34,546.50	35,049.70	-503.20	56.22	-282.90 ₪
779	שפל	33,297.60	39,284.70	-5,987.10	34.70	-2,077.52 ₪

מגדל קירור 5 - (0x0)18029704 - CT 10/1

סוג תעריף	סוג צריכה	קריאה קודמת	קריאה נוכחית	סה"כ צריכה בקוט"ש	מחיר לקוט"ש בא"ג	סה"כ לתשלום
פרטי חשבון עבור תאריכים:			29/02/20	01/02/20		
777	פסגה	92,982.00	95,213.20	-2,231.20	93.10	-2,077.25 ₪
778	גבע	48,446.20	48,652.00	-205.80	56.22	-115.70 ₪
779	שפל	53,758.00	56,997.60	-3,239.60	34.70	-1,124.14 ₪





מגדלי קירור לוח משאבות - 14 - (0x0)18029704

סה"כ לתשלום	מחיר לקוט"ש בא"ג	סה"כ צריכה בקוט"ש	קריאה נוכחית	קריאה קודמת	סוג צריכה	סוג תעריף
			29/02/20	01/02/20	פרטי חשבון עבור תאריכים:	
₪ -27,340.12	93.10	-29,366.40	881,151.20	851,784.80	פסגה	777
₪ -2,556.89	56.22	-4,548.00	407,984.00	403,436.00	גבע	778
₪ -21,557.58	34.70	-62,125.60	662,813.60	600,688.00	שפל	779

הזנה ללוח דיירים 1 - (0x0)81029270 - EE 5/7-2

סה"כ לתשלום	מחיר לקוט"ש בא"ג	סה"כ צריכה בקוט"ש	קריאה נוכחית	קריאה קודמת	סוג צריכה	סוג תעריף
			29/02/20	01/02/20	פרטי חשבון עבור תאריכים:	
₪ -12,866.31	93.10	-13,819.88	2,637,480.35	2,623,660.47	פסגה	777
₪ -1,633.24	56.22	-2,905.08	1,125,973.32	1,123,068.24	גבע	778
₪ -9,556.50	34.70	-27,540.35	1,514,873.74	1,487,333.39	שפל	779

שנאי 5 - 1 - (0x0)81029731

סה"כ לתשלום	מחיר לקוט"ש בא"ג	סה"כ צריכה בקוט"ש	קריאה נוכחית	קריאה קודמת	סוג צריכה	סוג תעריף
			29/02/20	01/02/20	פרטי חשבון עבור תאריכים:	
₪ 48,029.37	93.10	51,589.01	9,147,378.92	9,095,789.91	פסגה	777
₪ 4,850.60	56.22	8,627.89	4,156,994.34	4,148,366.45	גבע	778
₪ 36,746.08	34.70	105,896.48	5,898,976.33	5,793,079.85	שפל	779

סה"כ לדייר:

שיא ביקוש	סה"כ	שפל	גבע	פסגה
438.68	41,649.27	26,032.43	1,511.11	14,105.73
	₪ 23,015.23	₪ 9,033.25	₪ 849.55	₪ 13,132.43

סה"כ צריכה
סה"כ לתשלום

₪ 0.00	תשלום קבוע	
₪ 0.00	תשלום עבור גודל חיבור בKVA (0x0)	
₪ 23,015.23	סה"כ לתשלום	לא כולל מע"מ





התפלגות חיוב בש"ח לפי תעו"ז

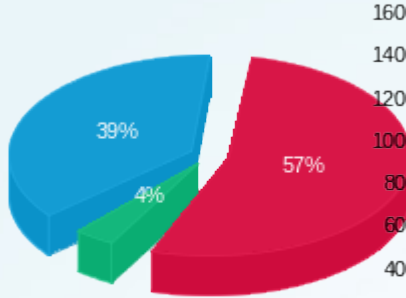

פסגה (ש"ח 13,132.43)
 גבע (ש"ח 849.55)
 שפל (ש"ח 9,033.25)

הסטוריית צריכה בקוט"ש

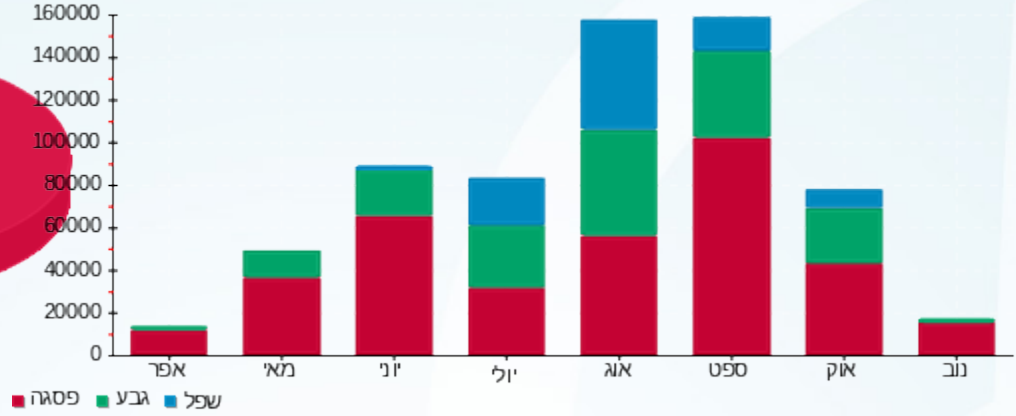



02/03/20 תאריך הפקה:
 29/02/20 תאריך קריאה נוכחית:
 01/02/20 תאריך קריאה קודמת:

שם דייר: ציבורי שנאי 6
שם אתר: קניון אבנת

לקוח/ה נכבד/ה, אנו מתכבדים להגיש את חישוב צריכת החשמל לתקופה 01/02/20 - 29/02/20:

לוח ציבורי 1 - (0x0)14155701 - E5-7-1

סוג תעריף	סוג צריכה	קריאה קודמת	קריאה נוכחית	סה"כ צריכה בקוט"ש	מחיר לקוט"ש בא"ג	סה"כ לתשלום
			29/02/20	01/02/20	פרטי חשבון עבור תאריכים:	
777	פסגה	113,643.60	115,011.60	1,368.00	93.10	1,273.61 ₪
778	גבע	47,254.30	47,457.30	203.00	56.22	114.13 ₪
779	שפל	55,725.70	58,136.30	2,410.60	34.70	836.48 ₪

ראשי לוח גנרטור - 3 - (0x0)14155701

סוג תעריף	סוג צריכה	קריאה קודמת	קריאה נוכחית	סה"כ צריכה בקוט"ש	מחיר לקוט"ש בא"ג	סה"כ לתשלום
			29/02/20	01/02/20	פרטי חשבון עבור תאריכים:	
777	פסגה	96,667.63	97,607.75	940.13	93.10	875.26 ₪
778	גבע	48,707.00	49,005.38	298.38	56.22	167.75 ₪
779	שפל	103,512.50	106,112.88	2,600.37	34.70	902.33 ₪

דרגנועים 2 - 2 - (0x0)15091164

סוג תעריף	סוג צריכה	קריאה קודמת	קריאה נוכחית	סה"כ צריכה בקוט"ש	מחיר לקוט"ש בא"ג	סה"כ לתשלום
			29/02/20	01/02/20	פרטי חשבון עבור תאריכים:	
777	פסגה	41,413.00	41,897.20	484.20	93.10	450.79 ₪
778	גבע	18,866.50	18,981.80	115.30	56.22	64.82 ₪
779	שפל	25,461.30	26,461.80	1,000.50	34.70	347.17 ₪

דרגנועים 3 - 3 - (0x0)15091164

סוג תעריף	סוג צריכה	קריאה קודמת	קריאה נוכחית	סה"כ צריכה בקוט"ש	מחיר לקוט"ש בא"ג	סה"כ לתשלום
			29/02/20	01/02/20	פרטי חשבון עבור תאריכים:	
777	פסגה	13,228.90	13,347.70	118.80	93.10	110.60 ₪
778	גבע	5,128.00	5,162.90	34.90	56.22	19.62 ₪
779	שפל	8,505.00	8,791.20	286.20	34.70	99.31 ₪





לוח ציבורי 4 - (0x0)15091164 - E5-7-2

סה"כ לתשלום	מחיר לקוט"ש בא"ג	סה"כ צריכה בקוט"ש	קריאה נוכחית	קריאה קודמת	סוג צריכה	סוג תעריף
			29/02/20	01/02/20	פרטי חשבון עבור תאריכים:	
1,137.87 ₪	93.10	1,222.20	176,855.40	175,633.20	פסגה	777
129.14 ₪	56.22	229.70	79,343.80	79,114.10	גבע	778
898.24 ₪	34.70	2,588.60	120,447.00	117,858.40	שפל	779

לוח תניין 3 - (0x0)16092245 - EPN1 F625

סה"כ לתשלום	מחיר לקוט"ש בא"ג	סה"כ צריכה בקוט"ש	קריאה נוכחית	קריאה קודמת	סוג צריכה	סוג תעריף
			29/02/20	01/02/20	פרטי חשבון עבור תאריכים:	
2,382.06 ₪	93.10	2,558.60	60,961.20	58,402.60	פסגה	777
490.80 ₪	56.22	873.00	36,805.00	35,932.00	גבע	778
2,393.54 ₪	34.70	6,897.80	192,621.60	185,723.80	שפל	779

סה"כ לדירה:

שיא ביקוש	סה"כ	שפל	גבע	פסגה	
21.17	24,230.28	15,784.08	1,754.28	6,691.92	סה"כ צריכה
	12,693.51 ₪	5,477.07 ₪	986.25 ₪	6,230.18 ₪	סה"כ לתשלום

0.00 ₪	תשלום קבוע	
0.00 ₪	תשלום עבור גודל חיבור ב-KVA (0x0)	
12,693.51 ₪	סה"כ לתשלום	לא כולל מע"מ

התפלגות חיוב בש"ח לפי תעו"ז

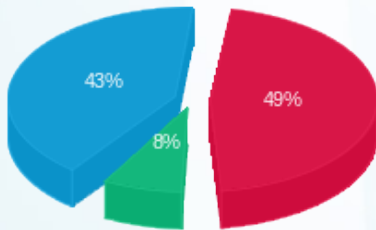

■ פסגה (6,230.18 ₪) 49%
■ גבע (986.25 ₪) 8%
■ שפל (5,477.07 ₪) 43%

הסטוריית צריכה בקוט"ש

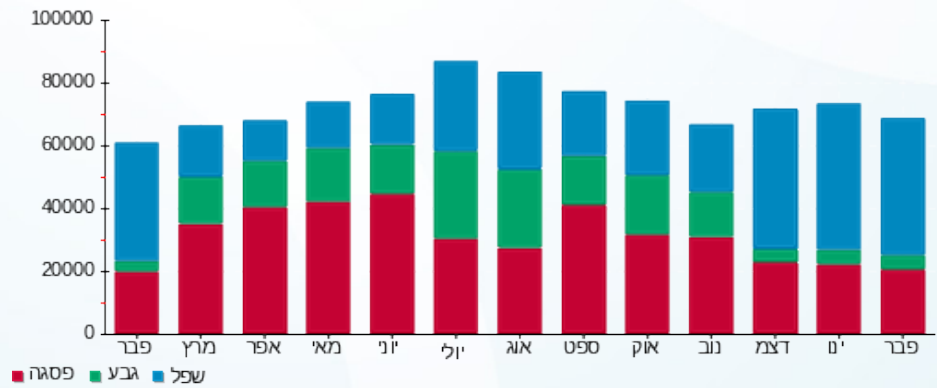



02/03/20 תאריך הפקה:
 29/02/20 תאריך קריאה נוכחית:
 01/02/20 תאריך קריאה קודמת:

שם דייר: ציבורי שנאי 8
שם אתר: קניון אבנת

לקוח/ה נכבד/ה, אנו מתכבדים להגיש את חישוב צריכת החשמל לתקופה 01/02/20 - 29/02/20:

205- אמור - 1 - (3x40)00013177

סוג תעריף	סוג צריכה	קריאה קודמת	קריאה נוכחית	סה"כ צריכה בקוט"ש	מחיר לקוט"ש בא"ג	סה"כ לתשלום
פרטי חשבון עבור תאריכים:			29/02/20	01/02/20		
777	פסגה	106,966.27	107,437.62	-471.35	93.10	₪ -438.83
778	גבע	41,383.31	41,562.82	-179.51	56.22	₪ -100.92
779	שפל	55,981.74	57,465.96	-1,484.22	34.70	₪ -515.02

210- גויה - 2 - (3x40)00013177

סוג תעריף	סוג צריכה	קריאה קודמת	קריאה נוכחית	סה"כ צריכה בקוט"ש	מחיר לקוט"ש בא"ג	סה"כ לתשלום
פרטי חשבון עבור תאריכים:			29/02/20	01/02/20		
777	פסגה	87,536.05	87,867.15	-331.10	93.10	₪ -308.25
778	גבע	30,421.58	30,455.01	-33.43	56.22	₪ -18.79
779	שפל	33,815.87	34,339.36	-523.49	34.70	₪ -181.65

002.4- סלקום - 3 - (0x0)00013177

סוג תעריף	סוג צריכה	קריאה קודמת	קריאה נוכחית	סה"כ צריכה בקוט"ש	מחיר לקוט"ש בא"ג	סה"כ לתשלום
פרטי חשבון עבור תאריכים:			29/02/20	01/02/20		
777	פסגה	24,606.39	24,949.69	-343.31	93.10	₪ -319.62
778	גבע	13,091.48	13,253.25	-161.78	56.22	₪ -90.95
779	שפל	40,096.39	41,297.05	-1,200.66	34.70	₪ -416.63

209-הדור השלישי - 4 - (3x40)00013177

סוג תעריף	סוג צריכה	קריאה קודמת	קריאה נוכחית	סה"כ צריכה בקוט"ש	מחיר לקוט"ש בא"ג	סה"כ לתשלום
פרטי חשבון עבור תאריכים:			29/02/20	01/02/20		
777	פסגה	166,176.20	166,846.83	-670.63	93.10	₪ -624.36
778	גבע	60,904.30	61,016.00	-111.70	56.22	₪ -62.80
779	שפל	69,470.40	70,693.09	-1,222.69	34.70	₪ -424.27



264-תמנון - 5 - (3x80)00013177

סוג תעריף	סוג צריכה	קריאה קודמת	קריאה נוכחית	סה"כ צריכה בקוט"ש	מחיר לקוט"ש בא"ג	סה"כ לתשלום
פרטי חשבון עבור תאריכים:						
777	פסגה	01/02/20	29/02/20	-1,421.16	93.10	1,323.10 ₪
778	גבע	108,901.81	109,118.88	-217.06	56.22	122.03 ₪
779	שפל	134,062.77	136,472.38	-2,409.61	34.70	836.14 ₪

155-סחוט - 7 - (3x40)00013177

סוג תעריף	סוג צריכה	קריאה קודמת	קריאה נוכחית	סה"כ צריכה בקוט"ש	מחיר לקוט"ש בא"ג	סה"כ לתשלום
פרטי חשבון עבור תאריכים:						
777	פסגה	01/02/20	29/02/20	-715.13	93.10	665.79 ₪
778	גבע	57,273.46	57,501.64	-228.18	56.22	128.29 ₪
779	שפל	144,285.47	146,254.02	-1,968.55	34.70	683.09 ₪

אוינס - 8 - (3x40)00013177

סוג תעריף	סוג צריכה	קריאה קודמת	קריאה נוכחית	סה"כ צריכה בקוט"ש	מחיר לקוט"ש בא"ג	סה"כ לתשלום
פרטי חשבון עבור תאריכים:						
777	פסגה	10,673.70	10,854.63	-180.93	93.10	168.45 ₪
778	גבע	4,252.64	4,273.07	-20.43	56.22	11.49 ₪
779	שפל	5,351.45	5,595.83	-244.38	34.70	84.80 ₪

263-רמי לי - 1 - (3x25)00023699

סוג תעריף	סוג צריכה	קריאה קודמת	קריאה נוכחית	סה"כ צריכה בקוט"ש	מחיר לקוט"ש בא"ג	סה"כ לתשלום
פרטי חשבון עבור תאריכים:						
777	פסגה	158,096.72	158,212.38	-115.65	93.10	107.67 ₪
778	גבע	96,949.20	96,978.27	-29.06	56.22	16.34 ₪
779	שפל	61,299.97	61,546.29	-246.33	34.70	85.48 ₪

203-פלומר - 3 - (3x25)00023699

סוג תעריף	סוג צריכה	קריאה קודמת	קריאה נוכחית	סה"כ צריכה בקוט"ש	מחיר לקוט"ש בא"ג	סה"כ לתשלום
פרטי חשבון עבור תאריכים:						
777	פסגה	225,138.24	225,694.38	-556.15	93.10	517.77 ₪
778	גבע	135,124.68	135,182.14	-57.46	56.22	32.30 ₪
779	שפל	67,480.59	68,331.00	-850.40	34.70	295.09 ₪





202-פלי פוט - 4 - 00023699(3x25)

סוג תעריף	סוג צריכה	קריאה קודמת	קריאה נוכחית	סה"כ צריכה בקוט"ש	מחיר לקוט"ש בא"ג	סה"כ לתשלום
פרטי חשבון עבור תאריכים:						
777	פסגה	01/02/20	29/02/20	-659.24	93.10	₪ -613.75
778	גבע	133,778.10	133,879.64	-101.53	56.22	₪ -57.08
779	שפל	99,409.25	100,666.33	-1,257.08	34.70	₪ -436.21

212-אירוקה - 6 - 00023699(3x40)

סוג תעריף	סוג צריכה	קריאה קודמת	קריאה נוכחית	סה"כ צריכה בקוט"ש	מחיר לקוט"ש בא"ג	סה"כ לתשלום
פרטי חשבון עבור תאריכים:						
777	פסגה	01/02/20	29/02/20	-447.02	93.10	₪ -416.18
778	גבע	210,649.78	210,703.86	-54.08	56.22	₪ -30.40
779	שפל	131,595.15	132,429.94	-834.79	34.70	₪ -289.67

204-נעלי גוזף - 7 - 00023699(0x0)

סוג תעריף	סוג צריכה	קריאה קודמת	קריאה נוכחית	סה"כ צריכה בקוט"ש	מחיר לקוט"ש בא"ג	סה"כ לתשלום
פרטי חשבון עבור תאריכים:						
777	פסגה	01/02/20	29/02/20	-474.17	93.10	₪ -441.45
778	גבע	135,895.71	135,976.33	-80.62	56.22	₪ -45.33
779	שפל	74,095.42	75,035.94	-940.52	34.70	₪ -326.36

211-סבון של פעם - 8 - 00023699(3x25)

סוג תעריף	סוג צריכה	קריאה קודמת	קריאה נוכחית	סה"כ צריכה בקוט"ש	מחיר לקוט"ש בא"ג	סה"כ לתשלום
פרטי חשבון עבור תאריכים:						
777	פסגה	01/02/20	29/02/20	-338.64	93.10	₪ -315.28
778	גבע	113,019.47	113,059.92	-40.45	56.22	₪ -22.74
779	שפל	82,842.13	83,390.12	-548.00	34.70	₪ -190.16

245.1-מקדונלדס - מחסן - 1 - 00023702(0x0)

סוג תעריף	סוג צריכה	קריאה קודמת	קריאה נוכחית	סה"כ צריכה בקוט"ש	מחיר לקוט"ש בא"ג	סה"כ לתשלום
פרטי חשבון עבור תאריכים:						
777	פסגה	01/02/20	29/02/20	-302.23	93.10	₪ -281.38
778	גבע	68,453.11	68,600.17	-147.07	56.22	₪ -82.68
779	שפל	120,423.94	121,539.00	-1,115.06	34.70	₪ -386.92





235.2 - מחסן גלידה בש - 2 - 00023702(0x0)

סוג תעריף	סוג צריכה	קריאה קודמת	קריאה נוכחית	סה"כ צריכה בקוט"ש	מחיר לקוט"ש בא"ג	סה"כ לתשלום
פרטי חשבון עבור תאריכים:						
777	פסגה	01/02/20	29/02/20	-46.63	93.10	9,606.97
778	גבע	5,762.21	5,785.48	-23.27	56.22	9,560.34
779	שפל	14,871.61	15,050.71	-179.10	34.70	13.08
						-62.15

001-פלאפון אנטנות - 3 - 00023702(0x0)

סוג תעריף	סוג צריכה	קריאה קודמת	קריאה נוכחית	סה"כ צריכה בקוט"ש	מחיר לקוט"ש בא"ג	סה"כ לתשלום
פרטי חשבון עבור תאריכים:						
777	פסגה	01/02/20	29/02/20	-1,152.83	93.10	207,904.28
778	גבע	130,384.33	130,911.07	-526.74	56.22	206,751.46
779	שפל	327,083.23	331,094.14	-4,010.92	34.70	130,911.07
						-296.13
						-1,073.28
						-1,391.79

8.2-פרטנר אנטנות - 4 - 00023702(0x0)

סוג תעריף	סוג צריכה	קריאה קודמת	קריאה נוכחית	סה"כ צריכה בקוט"ש	מחיר לקוט"ש בא"ג	סה"כ לתשלום
פרטי חשבון עבור תאריכים:						
777	פסגה	01/02/20	29/02/20	-567.96	93.10	105,598.33
778	גבע	75,517.29	75,786.37	-269.08	56.22	105,030.37
779	שפל	164,581.50	166,664.58	-2,083.08	34.70	75,786.37
						-151.28
						-722.83

164-מגנוליה - 5 - 00023702(3x16)

סוג תעריף	סוג צריכה	קריאה קודמת	קריאה נוכחית	סה"כ צריכה בקוט"ש	מחיר לקוט"ש בא"ג	סה"כ לתשלום
פרטי חשבון עבור תאריכים:						
777	פסגה	01/02/20	29/02/20	-97.95	93.10	39,009.85
778	גבע	30,599.20	30,625.86	-26.66	56.22	38,911.89
779	שפל	34,198.40	34,465.95	-267.55	34.70	30,625.86
						-14.99
						-92.84

235.1-עולם הממתקים -מחסן - 6 - 00023702(0x0)

סוג תעריף	סוג צריכה	קריאה קודמת	קריאה נוכחית	סה"כ צריכה בקוט"ש	מחיר לקוט"ש בא"ג	סה"כ לתשלום
פרטי חשבון עבור תאריכים:						
777	פסגה	01/02/20	29/02/20	-39.45	93.10	15,382.09
778	גבע	10,697.17	10,717.68	-20.51	56.22	15,342.65
779	שפל	22,204.02	22,357.31	-153.29	34.70	10,717.68
						-11.53
						-53.19





249.1-מחטן רולדין - 7 - (0x0)00023702

סוג תעריף	סוג צריכה	קריאה קודמת	קריאה נוכחית	סה"כ צריכה בקוט"ש	מחיר לקוט"ש בא"ג	סה"כ לתשלום
פרטי חשבון עבור תאריכים:						
777	פסגה	01/02/20	29/02/20	-200.70	93.10	186.85 ₪
778	גבע	52,618.37	52,718.96	-100.59	56.22	56.55 ₪
779	שפל	86,837.11	87,586.15	-749.04	34.70	259.92 ₪

155.1-סחוט - מחטן - 8 - (0x0)00023702

סוג תעריף	סוג צריכה	קריאה קודמת	קריאה נוכחית	סה"כ צריכה בקוט"ש	מחיר לקוט"ש בא"ג	סה"כ לתשלום
פרטי חשבון עבור תאריכים:						
777	פסגה	01/02/20	29/02/20	-124.61	93.10	116.02 ₪
778	גבע	22,152.07	22,215.46	-63.39	56.22	35.64 ₪
779	שפל	52,385.43	52,868.40	-482.96	34.70	167.59 ₪

265.1-מחטן סחוט - 6 - (0x0)00024307

סוג תעריף	סוג צריכה	קריאה קודמת	קריאה נוכחית	סה"כ צריכה בקוט"ש	מחיר לקוט"ש בא"ג	סה"כ לתשלום
פרטי חשבון עבור תאריכים:						
777	פסגה	01/02/20	29/02/20	-147.39	93.10	137.22 ₪
778	גבע	35,417.35	35,490.72	-73.36	56.22	41.25 ₪
779	שפל	77,074.68	77,642.66	-567.98	34.70	197.09 ₪

160-תכשיטי דניאל - 7 - (3x16)00024307

סוג תעריף	סוג צריכה	קריאה קודמת	קריאה נוכחית	סה"כ צריכה בקוט"ש	מחיר לקוט"ש בא"ג	סה"כ לתשלום
פרטי חשבון עבור תאריכים:						
777	פסגה	01/02/20	29/02/20	-0.01	93.10	0.01 ₪
778	גבע	17,883.23	17,883.23	0.00	56.22	0.00 ₪
779	שפל	18,779.97	18,780.08	-0.10	34.70	0.04 ₪

002.2-סלקום אנטנות - 8 - (0x0)00024307

סוג תעריף	סוג צריכה	קריאה קודמת	קריאה נוכחית	סה"כ צריכה בקוט"ש	מחיר לקוט"ש בא"ג	סה"כ לתשלום
פרטי חשבון עבור תאריכים:						
777	פסגה	209,835.24	210,326.01	-490.78	93.10	456.92 ₪
778	גבע	176,332.22	176,572.54	-240.31	56.22	135.10 ₪
779	שפל	335,983.10	337,818.87	-1,835.78	34.70	637.01 ₪



200-וולטטריט - 1 - 00024326(3x63)

סוג תעריף	סוג צריכה	קריאה קודמת	קריאה נוכחית	סה"כ צריכה בקוט"ש	מחיר לקוט"ש בא"ג	סה"כ לתשלום
פרטי חשבון עבור תאריכים:						
777	פסגה	01/02/20	29/02/20	474,114.07	93.10	₪ -890.47
778	גבע	263,171.68	263,255.98	-84.30	56.22	₪ -47.39
779	שפל	195,082.02	196,798.21	-1,716.20	34.70	₪ -595.52

004-קידום לחמן - 2 - 00024326(0x0)

סוג תעריף	סוג צריכה	קריאה קודמת	קריאה נוכחית	סה"כ צריכה בקוט"ש	מחיר לקוט"ש בא"ג	סה"כ לתשלום
פרטי חשבון עבור תאריכים:						
777	פסגה	01/02/20	29/02/20	166,321.19	93.10	₪ -43.70
778	גבע	103,348.40	103,371.56	-23.16	56.22	₪ -13.02
779	שפל	96,545.62	96,722.45	-176.83	34.70	₪ -61.36

003-אתי פולישוק - 4 - 00024326(3x50)

סוג תעריף	סוג צריכה	קריאה קודמת	קריאה נוכחית	סה"כ צריכה בקוט"ש	מחיר לקוט"ש בא"ג	סה"כ לתשלום
פרטי חשבון עבור תאריכים:						
777	פסגה	01/02/20	29/02/20	68,007.95	93.10	₪ -251.66
778	גבע	36,887.59	36,912.63	-25.04	56.22	₪ -14.08
779	שפל	14,410.67	14,460.40	-49.73	34.70	₪ -17.26

105-דיסקרט - 7 - 00024326(3x25)

סוג תעריף	סוג צריכה	קריאה קודמת	קריאה נוכחית	סה"כ צריכה בקוט"ש	מחיר לקוט"ש בא"ג	סה"כ לתשלום
פרטי חשבון עבור תאריכים:						
777	פסגה	01/02/20	29/02/20	49,728.78	93.10	₪ -239.04
778	גבע	18,796.23	18,841.24	-45.01	56.22	₪ -25.30
779	שפל	30,350.91	30,874.97	-524.06	34.70	₪ -181.85

נטורפיל - 8 - 00024326(3x25)

סוג תעריף	סוג צריכה	קריאה קודמת	קריאה נוכחית	סה"כ צריכה בקוט"ש	מחיר לקוט"ש בא"ג	סה"כ לתשלום
פרטי חשבון עבור תאריכים:						
777	פסגה	01/02/20	29/02/20	55,882.06	93.10	₪ -573.94
778	גבע	20,179.16	20,250.44	-71.28	56.22	₪ -40.08
779	שפל	29,420.00	30,536.52	-1,116.52	34.70	₪ -387.43



158-ריגושים - 2 - (0x0)16048039

סוג תעריף	סוג צריכה	קריאה קודמת	קריאה נוכחית	סה"כ צריכה בקוט"ש	מחיר לקוט"ש בא"ג	סה"כ לתשלום
פרטי חשבון עבור תאריכים:						
777	פסגה	01/02/20	29/02/20	-594.80	93.10	₪ -553.76
778	גבע	6,771.50	6,842.70	-71.20	56.22	₪ -40.03
779	שפל	7,184.40	8,275.20	-1,090.80	34.70	₪ -378.51

פנוי 12- 167.1 רכזת מירס 24803-03 - 3 - (0x0)16048039

סוג תעריף	סוג צריכה	קריאה קודמת	קריאה נוכחית	סה"כ צריכה בקוט"ש	מחיר לקוט"ש בא"ג	סה"כ לתשלום
פרטי חשבון עבור תאריכים:						
777	פסגה	01/02/20	29/02/20	0.00	93.10	₪ 0.00
778	גבע	0.00	0.00	0.00	56.22	₪ 0.00
779	שפל	0.00	0.00	0.00	34.70	₪ 0.00

שנאי 8 - 1 - (0x0)81011724

סוג תעריף	סוג צריכה	קריאה קודמת	קריאה נוכחית	סה"כ צריכה בקוט"ש	מחיר לקוט"ש בא"ג	סה"כ לתשלום
פרטי חשבון עבור תאריכים:						
777	פסגה	01/02/20	29/02/20	38,200.09	93.10	₪ 35,564.28
778	גבע	3,206,741.32	3,214,925.54	8,184.22	56.22	₪ 4,601.17
779	שפל	5,162,398.69	5,243,877.56	81,478.86	34.70	₪ 28,273.16

קסטרו - 3 - (3x160)81011724

סוג תעריף	סוג צריכה	קריאה קודמת	קריאה נוכחית	סה"כ צריכה בקוט"ש	מחיר לקוט"ש בא"ג	סה"כ לתשלום
פרטי חשבון עבור תאריכים:						
777	פסגה	01/02/20	29/02/20	-5,489.78	93.10	₪ -5,110.99
778	גבע	169,728.98	171,265.54	-1,536.56	56.22	₪ -863.85
779	שפל	196,139.94	208,306.88	-12,166.94	34.70	₪ -4,221.93

267-שייפ - 4 - (0x0)81011724

סוג תעריף	סוג צריכה	קריאה קודמת	קריאה נוכחית	סה"כ צריכה בקוט"ש	מחיר לקוט"ש בא"ג	סה"כ לתשלום
פרטי חשבון עבור תאריכים:						
777	פסגה	01/02/20	29/02/20	1,429,784.06	93.10	₪ 0.00
778	גבע	699,344.40	699,344.40	0.00	56.22	₪ 0.00
779	שפל	1,270,664.45	1,270,664.45	0.00	34.70	₪ 0.00



267.4-שייפ מפוח עשן - 5 - (0x0)81011724

סוג תעריף	סוג צריכה	קריאה קודמת	קריאה נוכחית	סה"כ צריכה בקוט"ש	מחיר לקוט"ש בא"ג	סה"כ לתשלום
פרטי חשבון עבור תאריכים:						
777	פסגה	01/02/20	29/02/20	-4.34	93.10	נא 4.04-
778	גבע	43.25	45.48	-2.23	56.22	נא 1.25-
779	שפל	136.14	152.96	-16.82	34.70	נא 5.84-

309.1-טבע נאות - 1 - (3x25)81018444

סוג תעריף	סוג צריכה	קריאה קודמת	קריאה נוכחית	סה"כ צריכה בקוט"ש	מחיר לקוט"ש בא"ג	סה"כ לתשלום
פרטי חשבון עבור תאריכים:						
777	פסגה	01/02/20	29/02/20	-374.00	93.10	נא 348.19-
778	גבע	28,476.10	28,530.70	-54.60	56.22	נא 30.70-
779	שפל	31,828.70	32,498.70	-670.00	34.70	נא 232.49-

309.2-מילנו בנ"ס - 2 - (3x25)81018444

סוג תעריף	סוג צריכה	קריאה קודמת	קריאה נוכחית	סה"כ צריכה בקוט"ש	מחיר לקוט"ש בא"ג	סה"כ לתשלום
פרטי חשבון עבור תאריכים:						
777	פסגה	01/02/20	29/02/20	-214.30	93.10	נא 199.51-
778	גבע	40,856.40	40,894.00	-37.60	56.22	נא 21.14-
779	שפל	42,333.70	42,772.20	-438.50	34.70	נא 152.16-

310 אקסטוריז - 3 - (3x25)81018444

סוג תעריף	סוג צריכה	קריאה קודמת	קריאה נוכחית	סה"כ צריכה בקוט"ש	מחיר לקוט"ש בא"ג	סה"כ לתשלום
פרטי חשבון עבור תאריכים:						
777	פסגה	01/02/20	29/02/20	-620.40	93.10	נא 577.59-
778	גבע	63,217.60	63,319.50	-101.90	56.22	נא 57.29-
779	שפל	97,830.80	98,924.00	-1,093.20	34.70	נא 379.34-

346.1-מחטן פוקצריה - 5 - (0x0)81018444

סוג תעריף	סוג צריכה	קריאה קודמת	קריאה נוכחית	סה"כ צריכה בקוט"ש	מחיר לקוט"ש בא"ג	סה"כ לתשלום
פרטי חשבון עבור תאריכים:						
777	פסגה	01/02/20	29/02/20	-346.80	93.10	נא 322.87-
778	גבע	47,751.20	47,895.90	-144.70	56.22	נא 81.35-
779	שפל	134,724.20	135,833.30	-1,109.10	34.70	נא 384.86-



345 - דזקן ממתקים סוויטר ק. 6 - 6 - 81018444(0x0)

סוג תעריף	סוג צריכה	קריאה קודמת	קריאה נוכחית	סה"כ צריכה בקוט"ש	מחיר לקוט"ש בא"ג	סה"כ לתשלום
פרטי חשבון עבור תאריכים:						
777	פסגה	01/02/20	29/02/20	-219.20	93.10	₪ -204.08
778	גבע	18,604.30	18,689.70	-85.40	56.22	₪ -48.01
779	שפל	52,269.15	52,943.95	-674.80	34.70	₪ -234.16

302 - מגה ספורט - 7 - 81018444(3x50)

סוג תעריף	סוג צריכה	קריאה קודמת	קריאה נוכחית	סה"כ צריכה בקוט"ש	מחיר לקוט"ש בא"ג	סה"כ לתשלום
פרטי חשבון עבור תאריכים:						
777	פסגה	01/02/20	29/02/20	-992.50	93.10	₪ -924.02
778	גבע	75,732.60	75,865.70	-133.10	56.22	₪ -74.83
779	שפל	73,288.30	75,153.50	-1,865.20	34.70	₪ -647.22

346 - דזקן פוקצריה - 8 - 81018444(3x63)

סוג תעריף	סוג צריכה	קריאה קודמת	קריאה נוכחית	סה"כ צריכה בקוט"ש	מחיר לקוט"ש בא"ג	סה"כ לתשלום
פרטי חשבון עבור תאריכים:						
777	פסגה	01/02/20	29/02/20	-836.50	93.10	₪ -778.78
778	גבע	44,369.05	44,682.05	-313.00	56.22	₪ -175.97
779	שפל	65,409.20	67,349.30	-1,940.10	34.70	₪ -673.21

303.2 מאניה - 1 - 81034859(0x0)

סוג תעריף	סוג צריכה	קריאה קודמת	קריאה נוכחית	סה"כ צריכה בקוט"ש	מחיר לקוט"ש בא"ג	סה"כ לתשלום
פרטי חשבון עבור תאריכים:						
777	פסגה	01/02/20	29/02/20	0.00	93.10	₪ 0.00
778	גבע	16,623.80	16,623.80	0.00	56.22	₪ 0.00
779	שפל	23,897.70	23,897.70	0.00	34.70	₪ 0.00

304.2 בילבונג - 2 - 81034859(3x32)

סוג תעריף	סוג צריכה	קריאה קודמת	קריאה נוכחית	סה"כ צריכה בקוט"ש	מחיר לקוט"ש בא"ג	סה"כ לתשלום
פרטי חשבון עבור תאריכים:						
777	פסגה	01/02/20	29/02/20	-534.50	93.10	₪ -497.62
778	גבע	40,175.60	40,244.60	-69.00	56.22	₪ -38.79
779	שפל	63,119.10	64,013.90	-894.80	34.70	₪ -310.50





303.1 פנדורה - 3 - (3x40)81034859

סוג תעריף	סוג צריכה	קריאה קודמת	קריאה נוכחית	סה"כ צריכה בקוט"ש	מחיר לקוט"ש בא"ג	סה"כ לתשלום
פרטי חשבון עבור תאריכים:						
777	פסגה	01/02/20	29/02/20	91,161.80	93.10	₪ -603.47
778	גבע	36,354.30	36,424.10	-69.80	56.22	₪ -39.24
779	שפל	47,116.80	48,115.30	-998.50	34.70	₪ -346.48

304.1 ליקריש - 4 - (3x63)81034859

סוג תעריף	סוג צריכה	קריאה קודמת	קריאה נוכחית	סה"כ צריכה בקוט"ש	מחיר לקוט"ש בא"ג	סה"כ לתשלום
פרטי חשבון עבור תאריכים:						
777	פסגה	01/02/20	29/02/20	150,914.30	93.10	₪ -832.31
778	גבע	55,548.20	55,742.00	-193.80	56.22	₪ -108.95
779	שפל	82,092.50	83,758.20	-1,665.70	34.70	₪ -578.00

305 פיקס - 5 - (3x63)81034859

סוג תעריף	סוג צריכה	קריאה קודמת	קריאה נוכחית	סה"כ צריכה בקוט"ש	מחיר לקוט"ש בא"ג	סה"כ לתשלום
פרטי חשבון עבור תאריכים:						
777	פסגה	01/02/20	29/02/20	69,487.30	93.10	₪ -438.78
778	גבע	26,738.50	26,802.50	-64.00	56.22	₪ -35.98
779	שפל	37,701.40	38,633.70	-932.30	34.70	₪ -323.51

306 רזן חן - 6 - (3x40)81034859

סוג תעריף	סוג צריכה	קריאה קודמת	קריאה נוכחית	סה"כ צריכה בקוט"ש	מחיר לקוט"ש בא"ג	סה"כ לתשלום
פרטי חשבון עבור תאריכים:						
777	פסגה	01/02/20	29/02/20	84,318.50	93.10	₪ -480.95
778	גבע	32,295.70	32,367.60	-71.90	56.22	₪ -40.42
779	שפל	47,319.10	48,239.80	-920.70	34.70	₪ -319.48

307 וינס קמוטו - 7 - (3x63)81034859

סוג תעריף	סוג צריכה	קריאה קודמת	קריאה נוכחית	סה"כ צריכה בקוט"ש	מחיר לקוט"ש בא"ג	סה"כ לתשלום
פרטי חשבון עבור תאריכים:						
777	פסגה	01/02/20	29/02/20	91,336.60	93.10	₪ -479.56
778	גבע	34,816.60	34,865.80	-49.20	56.22	₪ -27.66
779	שפל	43,475.40	44,290.40	-815.00	34.70	₪ -282.81





308 פרופיל - 8 - (0x0)81034859

סה"כ לתשלום	מחיר לקוט"ש בא"ג	סה"כ צריכה בקוט"ש	קריאה נוכחית	קריאה קודמת	סוג צריכה	סוג תעריף
			29/02/20	01/02/20	פרטי חשבון עבור תאריכים:	
₪ -14.52	93.10	-15.60	100,189.10	100,173.50	פסגה	777
₪ -5.45	56.22	-9.70	37,003.30	36,993.60	גבע	778
₪ -19.43	34.70	-56.00	54,928.50	54,872.50	שפל	779

סה"כ לדייר:

שיא ביקוש	סה"כ	שפל	גבע	פסגה	
318.67	40,363.16	25,371.52	2,121.45	12,870.18	סה"כ צריכה
	₪ 21,978.74	₪ 8,803.92	₪ 1,192.68	₪ 11,982.14	סה"כ לתשלום

₪ 0.00	תשלום קבוע	
₪ -130.97	תשלום עבור גודל חיבור בKVA (3x-1264)	
₪ 21,847.77	סה"כ לתשלום	לא כולל מע"מ





02/03/20 תאריך הפקה:
 29/02/20 תאריך קריאה נכחית:
 01/02/20 תאריך קריאה קודמת:

שם דייר: ציבורי שגאי 9
 שם אתר: קניון אבנת

לקוח/ה נכבד/ה, אנו מתכבדים להגיש את חישוב צריכת החשמל לתקופה 01/02/20 - 29/02/20:

לוח 3 3 - EP - (0x0)15129205

סוג תעריף	סוג צריכה	קריאה קודמת	קריאה נכחית	סה"כ צריכה בקוט"ש	מחיר לקוט"ש בא"ג	סה"כ לתשלום
פרטי חשבון עבור תאריכים:						
777	פסגה	01/02/20	29/02/20	0.00	93.10	0.00 ₪
778	גבע	0.00	0.00	0.00	56.22	0.00 ₪
779	שפל	0.00	0.00	0.00	34.70	0.00 ₪

לוח חיוני - 4 - (0x0)15129205

סוג תעריף	סוג צריכה	קריאה קודמת	קריאה נכחית	סה"כ צריכה בקוט"ש	מחיר לקוט"ש בא"ג	סה"כ לתשלום
פרטי חשבון עבור תאריכים:						
777	פסגה	01/02/20	29/02/20	4,026.88	93.10	3,749.03 ₪
778	גבע	312,872.96	314,137.60	1,264.64	56.22	710.98 ₪
779	שפל	800,660.48	814,392.32	13,731.84	34.70	4,764.95 ₪

ראשי 5 - F10-F21 - (0x0)15129205

סוג תעריף	סוג צריכה	קריאה קודמת	קריאה נכחית	סה"כ צריכה בקוט"ש	מחיר לקוט"ש בא"ג	סה"כ לתשלום
פרטי חשבון עבור תאריכים:						
777	פסגה	01/02/20	29/02/20	1.90	93.10	1.77 ₪
778	גבע	49.20	49.20	0.00	56.22	0.00 ₪
779	שפל	101.80	106.50	4.70	34.70	1.63 ₪

לוח ציבורי 2/5 - 6 - (0x0)15129205

סוג תעריף	סוג צריכה	קריאה קודמת	קריאה נכחית	סה"כ צריכה בקוט"ש	מחיר לקוט"ש בא"ג	סה"כ לתשלום
פרטי חשבון עבור תאריכים:						
777	פסגה	01/02/20	29/02/20	632.80	93.10	589.14 ₪
778	גבע	31,380.60	31,439.80	59.20	56.22	33.28 ₪
779	שפל	67,473.00	68,869.80	1,396.80	34.70	484.69 ₪





לוח ציבורי 2/1 - 7 - 15129205(0x0)

סה"כ לתשלום	מחיר לקוט"ש בא"ג	סה"כ צריכה בקוט"ש	קריאה נוכחית	קריאה קודמת	סוג צריכה	סוג תעריף
			29/02/20	01/02/20	פרטי חשבון עבור תאריכים:	
₪ 3,121.83	93.10	3,353.20	305,643.60	302,290.40	פסגה	777
₪ 746.38	56.22	1,327.60	145,464.90	144,137.30	גבע	778
₪ 4,593.69	34.70	13,238.30	510,308.20	497,069.90	שפל	779

לוח ציבורי 2/3 - 8 - 15129205(0x0)

סה"כ לתשלום	מחיר לקוט"ש בא"ג	סה"כ צריכה בקוט"ש	קריאה נוכחית	קריאה קודמת	סוג צריכה	סוג תעריף
			29/02/20	01/02/20	פרטי חשבון עבור תאריכים:	
₪ 1,160.40	93.10	1,246.40	83,598.60	82,352.20	פסגה	777
₪ 117.05	56.22	208.20	32,459.40	32,251.20	גבע	778
₪ 1,133.37	34.70	3,266.20	80,832.00	77,565.80	שפל	779

לוח 36 - 9 - 15129205(0x0)

סה"כ לתשלום	מחיר לקוט"ש בא"ג	סה"כ צריכה בקוט"ש	קריאה נוכחית	קריאה קודמת	סוג צריכה	סוג תעריף
			29/02/20	01/02/20	פרטי חשבון עבור תאריכים:	
₪ 0.05	93.10	0.05	50,809.10	50,809.05	פסגה	777
₪ 0.00	56.22	0.00	19,177.65	19,177.65	גבע	778
₪ 8.74	34.70	25.20	25,831.40	25,806.20	שפל	779

לוח 35 - 10 - 15129205(0x0)

סה"כ לתשלום	מחיר לקוט"ש בא"ג	סה"כ צריכה בקוט"ש	קריאה נוכחית	קריאה קודמת	סוג צריכה	סוג תעריף
			29/02/20	01/02/20	פרטי חשבון עבור תאריכים:	
₪ 0.00	93.10	0.00	60,746.75	60,746.75	פסגה	777
₪ 0.00	56.22	0.00	23,465.80	23,465.80	גבע	778
₪ 0.00	34.70	0.00	34,180.95	34,180.95	שפל	779

לוח ציבורי 2-7 - 11 - 15129205(0x0)

סה"כ לתשלום	מחיר לקוט"ש בא"ג	סה"כ צריכה בקוט"ש	קריאה נוכחית	קריאה קודמת	סוג צריכה	סוג תעריף
			29/02/20	01/02/20	פרטי חשבון עבור תאריכים:	
₪ 1,429.92	93.10	1,535.90	124,446.50	122,910.60	פסגה	777
₪ 89.39	56.22	159.00	52,799.30	52,640.30	גבע	778
₪ 1,230.64	34.70	3,546.50	122,565.20	119,018.70	שפל	779





לוח 02 - 12 - 15129205(0x0)

סה"כ לתשלום	מחיר לקוט"ש בא"ג	סה"כ צריכה בקוט"ש	קריאה נוכחית	קריאה קודמת	סוג צריכה	סוג תעריף
			29/02/20	01/02/20	פרטי חשבון עבור תאריכים:	
361.60 ₪	93.10	388.40	38,353.50	37,965.10	פסגה	777
91.13 ₪	56.22	162.10	17,893.50	17,731.40	גבע	778
541.98 ₪	34.70	1,561.90	60,522.20	58,960.30	שפל	779

לוח 33 - 13 - 15129205(0x0)

סה"כ לתשלום	מחיר לקוט"ש בא"ג	סה"כ צריכה בקוט"ש	קריאה נוכחית	קריאה קודמת	סוג צריכה	סוג תעריף
			29/02/20	01/02/20	פרטי חשבון עבור תאריכים:	
0.00 ₪	93.10	0.00	3,468.00	3,468.00	פסגה	777
0.00 ₪	56.22	0.00	1,377.90	1,377.90	גבע	778
9.70 ₪	34.70	27.95	2,291.40	2,263.45	שפל	779

לוח יטאות - 14 - 15129205(0x0)

סה"כ לתשלום	מחיר לקוט"ש בא"ג	סה"כ צריכה בקוט"ש	קריאה נוכחית	קריאה קודמת	סוג צריכה	סוג תעריף
			29/02/20	01/02/20	פרטי חשבון עבור תאריכים:	
0.00 ₪	93.10	0.00	44,138.20	44,138.20	פסגה	777
0.00 ₪	56.22	0.00	23,065.80	23,065.80	גבע	778
0.00 ₪	34.70	0.00	17,047.60	17,047.60	שפל	779

סה"כ לדייר:

שיא ביקוש	סה"כ	שפל	גבע	פסגה
45.15	51,165.66	36,799.39	3,180.74	11,185.53
	24,971.33 ₪	12,769.39 ₪	1,788.21 ₪	10,413.73 ₪

סה"כ צריכה
סה"כ לתשלום

0.00 ₪	תשלום קבוע	
0.00 ₪	תשלום עבור גודל חיבור ב KVA (0x0)	
24,971.33 ₪	סה"כ לתשלום	לא כולל מע"מ





התפלגות חיוב בש"ח לפי תעו"ז

הסטוריית צריכה בקוט"ש

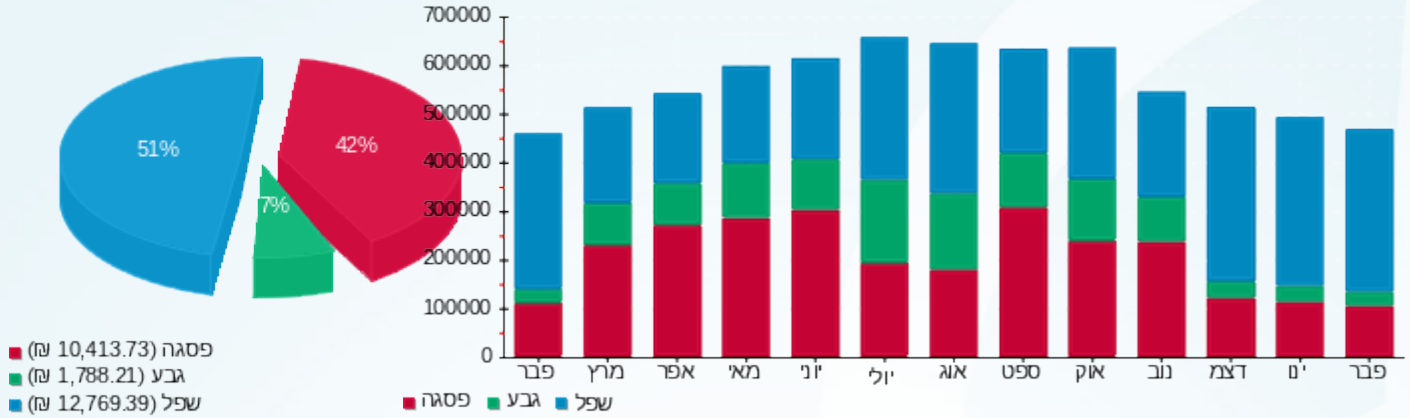



02/03/20

תאריך הפקדה:

שם דייר: ציבורי תאורת חוץ

29/02/20

תאריך קריאה נוכחית:

שם אתר: קניון אבנת

01/02/20

תאריך קריאה קודמת:

לקוח/ה נכבד/ה, אנו מתכבדים להגיש את חישוב צריכת החשמל לתקופה 01/02/20 - 29/02/20:

ציבורי תאורת חוץ - 5 - (0x0)81036741

סה"כ לתשלום	מחיר לקוט"ש בא"ג	סה"כ צריכה בקוט"ש	קריאה נוכחית	קריאה קודמת	סוג צריכה	סוג תעריף
			29/02/20	01/02/20	פרטי חשבון עבור תאריכים:	
0.00 ₪	93.10	0.00	0.00	0.00	פסגה	777
0.00 ₪	56.22	0.00	0.00	0.00	גבע	778
0.00 ₪	34.70	0.00	0.00	0.00	שפל	779

סה"כ לדייר:

שיא ביקוש	סה"כ	שפל	גבע	פסגה
	0.00	0.00	0.00	0.00
	0.00 ₪	0.00 ₪	0.00 ₪	0.00 ₪

סה"כ צריכה

סה"כ לתשלום

200.95 ₪	תשלום קבוע	
0.00 ₪	תשלום עבור גודל חיבור KVA (0x0)	
200.95 ₪	סה"כ לתשלום	לא כולל מע"מ





02/03/20 תאריך הפקדה:
 29/02/20 תאריך קריאה נוכחית:
 01/02/20 תאריך קריאה קודמת:

שם דייר: צילר 1
 שם אתר: קניון אבנת

לקוח/ה נכבד/ה, אנו מתכבדים להגיש את חישוב צריכת החשמל לתקופה 01/02/20 - 29/02/20:

צילר 1 - 8 - 18029704(0x0)

סה"כ לתשלום	מחיר לקוט"ש בא"ג	סה"כ צריכה בקוט"ש	קריאה נוכחית	קריאה קודמת	סוג צריכה	סוג תעריף
			29/02/20	01/02/20	פרטי חשבון עבור תאריכים:	
0.00 ₪	93.10	0.00	46,909.20	46,909.20	פסגה	777
0.00 ₪	56.22	0.00	41,488.00	41,488.00	גבע	778
0.00 ₪	34.70	0.00	43,064.40	43,064.40	שפל	779

סה"כ לדייר:

שיא ביקוש	סה"כ	שפל	גבע	פסגה
	0.00	0.00	0.00	0.00
	0.00 ₪	0.00 ₪	0.00 ₪	0.00 ₪

סה"כ צריכה
 סה"כ לתשלום

200.95 ₪	תשלום קבוע	
0.00 ₪	תשלום עבור גודל חיבור בKVA (0x0)	
200.95 ₪	סה"כ לתשלום	לא כולל מע"מ





02/03/20 תאריך הפקדה:
 29/02/20 תאריך קריאה נוכחית:
 01/02/20 תאריך קריאה קודמת:

שם דייר: צילר 2
 שם אתר: קניון אבנת

לקוח/ה נכבד/ה, אנו מתכבדים להגיש את חישוב צריכת החשמל לתקופה 01/02/20 - 29/02/20:

צילר 2 - 11 - 18029704 (0x0)

סוג תעריף	סוג צריכה	קריאה קודמת	קריאה נוכחית	סה"כ צריכה בקוט"ש	מחיר לקוט"ש בא"ג	סה"כ לתשלום
פרטי חשבון עבור תאריכים:						
777	פסגה	01/02/20	29/02/20	0.00	93.10	0.00 ₪
778	גבע	95,114.00	95,114.00	0.00	56.22	0.00 ₪
779	שפל	96,054.00	96,339.20	285.20	34.70	98.96 ₪

סה"כ לדייר:

פסגה	גבע	שפל	סה"כ	שיא ביקוש
0.00	0.00	285.20	285.20	134.01
0.00 ₪	0.00 ₪	98.96 ₪	98.96 ₪	

סה"כ צריכה
 סה"כ לתשלום

200.95 ₪	תשלום קבוע	
0.00 ₪	תשלום עבור גודל חיבור בKVA (0x0)	
299.91 ₪	סה"כ לתשלום	לא כולל מע"מ

התפלגות חיוב בש"ח לפי תעו"ז

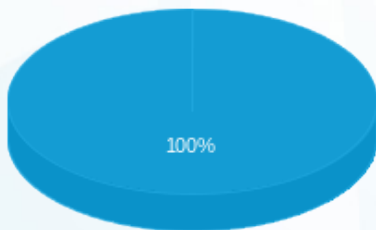

פסגה (0.00 ₪)
 גבע (0.00 ₪)
 שפל (98.96 ₪)

הסטוריית צריכה בקוט"ש

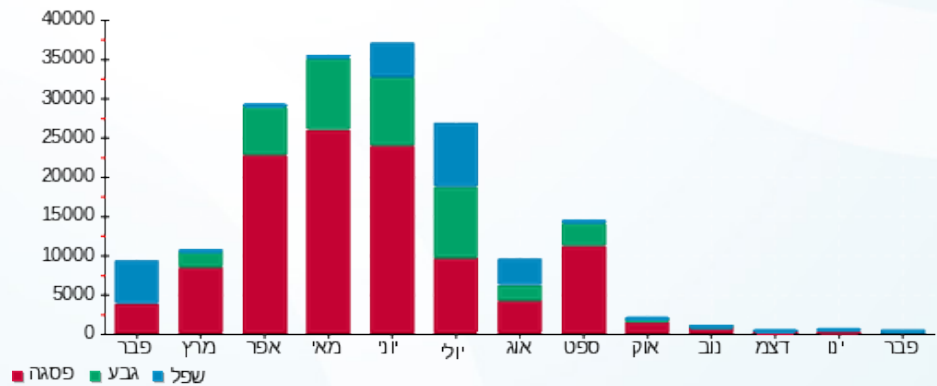



02/03/20 תאריך הפקה:
 29/02/20 תאריך קריאה נוכחית:
 01/02/20 תאריך קריאה קודמת:

שם דייר: צילר 3
 שם אתר: קניון אבנת

לקוח/ה נכבד/ה, אנו מתכבדים להגיש את חישוב צריכת החשמל לתקופה 01/02/20 - 29/02/20:

צילר 3 - 1 - 16226471(0x0)

סוג תעריף	סוג צריכה	קריאה קודמת	קריאה נוכחית	סה"כ צריכה בקוט"ש	מחיר לקוט"ש בא"ג	סה"כ לתשלום
פרטי חשבון עבור תאריכים:						
777	פסגה	01/02/20	29/02/20	2,804.00	93.10	2,610.52 ₪
778	גבע	238,463.20	238,463.20	0.00	56.22	0.00 ₪
779	שפל	160,892.00	165,543.20	4,651.20	34.70	1,613.97 ₪

סה"כ לדייר:

פסגה	גבע	שפל	סה"כ	שיא ביקוש
2,804.00	0.00	4,651.20	7,455.20	113.92
2,610.52 ₪	0.00 ₪	1,613.97 ₪	4,224.49 ₪	

סה"כ צריכה
 סה"כ לתשלום

200.95 ₪	תשלום קבוע	
0.00 ₪	תשלום עבור גודל חיבור בKVA (0x0)	
4,425.44 ₪	סה"כ לתשלום	לא כולל מע"מ

התפלגות חיוב בש"ח לפי תעו"ז

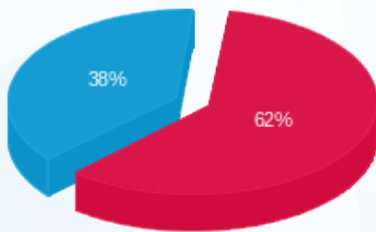

פסגה (2,610.52 ₪) 62%
 גבע (0.00 ₪)
 שפל (1,613.97 ₪) 38%

הסטוריית צריכה בקוט"ש

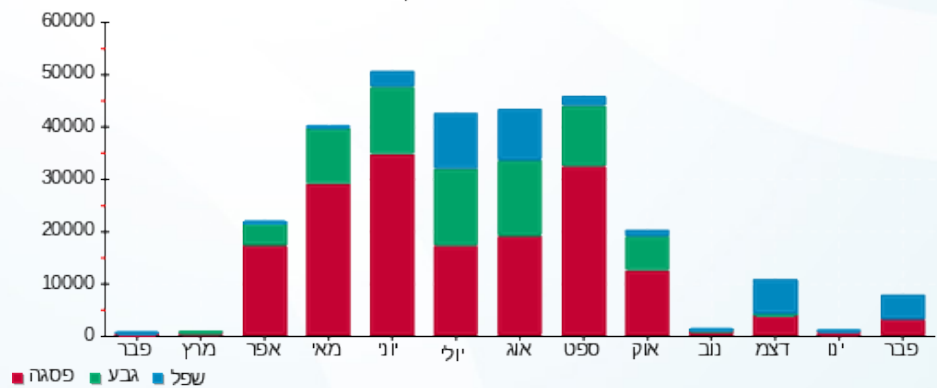



02/03/20 תאריך הפקה:
 29/02/20 תאריך קריאה נוכחית:
 01/02/20 תאריך קריאה קודמת:

שם דייר: צילר 4
 שם אתר: קניון אבנת

לקוח/ה נכבד/ה, אנו מתכבדים להגיש את חישוב צריכת החשמל לתקופה 01/02/20 - 29/02/20:

צילר 4 - 2 - 16226471(0x0)

סוג תעריף	סוג צריכה	קריאה קודמת	קריאה נוכחית	סה"כ צריכה בקוט"ש	מחיר לקוט"ש בא"ג	סה"כ לתשלום
פרטי חשבון עבור תאריכים:						
777	פסגה	01/02/20	29/02/20	0.00	93.10	0.00 ₪
778	גבע	320,705.60	320,705.60	0.00	56.22	0.00 ₪
779	שפל	150,460.80	150,462.40	1.60	34.70	0.56 ₪

סה"כ לדייר:

פסגה	גבע	שפל	סה"כ	שיא ביקוש
0.00	0.00	1.60	1.60	4.91
0.00 ₪	0.00 ₪	0.56 ₪	0.56 ₪	

סה"כ צריכה
 סה"כ לתשלום

200.95 ₪	תשלום קבוע	
0.00 ₪	תשלום עבור גודל חיבור בKVA (0x0)	
201.51 ₪	סה"כ לתשלום	לא כולל מע"מ

התפלגות חיוב בש"ח לפי תעו"ז

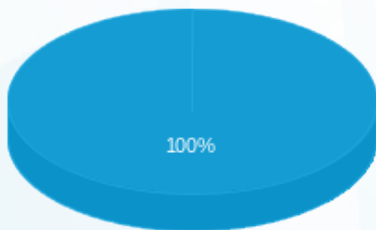

פסגה (0.00 ₪)
 גבע (0.00 ₪)
 שפל (0.56 ₪)

הסטוריית צריכה בקוט"ש

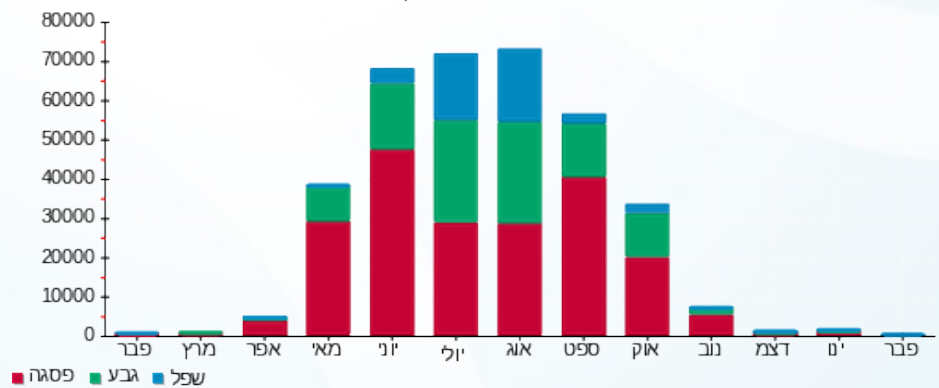



02/03/20 תאריך הפקה:
 29/02/20 תאריך קריאה נוכחית:
 01/02/20 תאריך קריאה קודמת:

שם דייר: צילר 5
 שם אתר: קניון אבנת

לקוח/ה נכבד/ה, אנו מתכבדים להגיש את חישוב צריכת החשמל לתקופה 01/02/20 - 29/02/20:

צילר 5 - 3 - 16226471(0x0)

סה"כ לתשלום	מחיר לקוט"ש בא"ג	סה"כ צריכה בקוט"ש	קריאה נוכחית	קריאה קודמת	סוג צריכה	סוג תעריף
			29/02/20	01/02/20	פרטי חשבון עבור תאריכים:	
0.00 ₪	93.10	0.00	11.50	11.50	פסגה	777
0.00 ₪	56.22	0.00	0.00	0.00	גבע	778
0.00 ₪	34.70	0.00	0.90	0.90	שפל	779

סה"כ לדייר:

שיא ביקוש	סה"כ	שפל	גבע	פסגה
	0.00	0.00	0.00	0.00
	0.00 ₪	0.00 ₪	0.00 ₪	0.00 ₪

סה"כ צריכה
 סה"כ לתשלום

200.95 ₪	תשלום קבוע	
0.00 ₪	תשלום עבור גודל חיבור KVA (0x0)	
200.95 ₪	סה"כ לתשלום	לא כולל מע"מ



02/03/20 תאריך הפקה:
 29/02/20 תאריך קריאה נוכחית:
 01/02/20 תאריך קריאה קודמת:

שם דייר: צילר 6
 שם אתר: קניון אבנת

לקוח/ה נכבד/ה, אנו מתכבדים להגיש את חישוב צריכת החשמל לתקופה 01/02/20 - 29/02/20:

צילר 6 - 4 - 16226471(0x0)

סה"כ לתשלום	מחיר לקוט"ש בא"ג	סה"כ צריכה בקוט"ש	קריאה נוכחית	קריאה קודמת	סוג צריכה	סוג תעריף
			29/02/20	01/02/20	פרטי חשבון עבור תאריכים:	
₪ 0.00	93.10	0.00	192,990.40	192,990.40	פסגה	777
₪ 0.00	56.22	0.00	90,205.60	90,205.60	גבע	778
₪ 8.33	34.70	24.00	86,510.40	86,486.40	שפל	779

סה"כ לדייר:

שיא ביקוש	סה"כ	שפל	גבע	פסגה
72.45	24.00	24.00	0.00	0.00
	₪ 8.33	₪ 8.33	₪ 0.00	₪ 0.00

סה"כ צריכה
 סה"כ לתשלום

₪ 200.95	תשלום קבוע	
₪ 0.00	תשלום עבור גודל חיבור בKVA (0x0)	
₪ 209.28	סה"כ לתשלום	לא כולל מע"מ

התפלגות חיוב בש"ח לפי תעו"ז

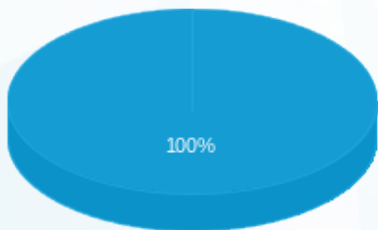

פסגה (₪ 0.00)
 גבע (₪ 0.00)
 שפל (₪ 8.33)

הסטוריית צריכה בקוט"ש

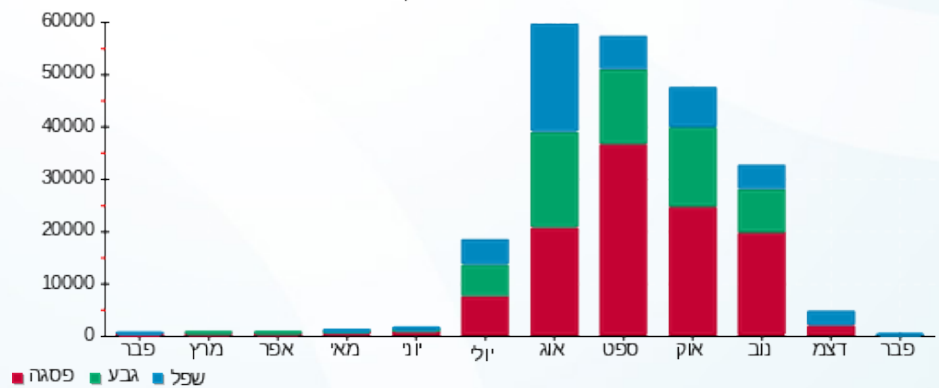

02/03/20 תאריך הפקדה:
 29/02/20 תאריך קריאה נוכחית:
 01/02/20 תאריך קריאה קודמת:

שם דייר: צילר 7
 שם אתר: קניון אבנת

לקוח/ה נכבד/ה, אנו מתכבדים להגיש את חישוב צריכת החשמל לתקופה 01/02/20 - 29/02/20:

צילר 7 - 9 - 18029704 (0x0)

סוג תעריף	סוג צריכה	קריאה קודמת	קריאה נוכחית	סה"כ צריכה בקוט"ש	מחיר לקוט"ש בא"ג	סה"כ לתשלום
פרטי חשבון עבור תאריכים:						
777	פסגה	01/02/20	29/02/20	0.00	93.10	0.00 ₪
778	גבע	1,815.20	1,815.20	0.00	56.22	0.00 ₪
779	שפל	1,307.20	1,381.60	74.40	34.70	25.82 ₪

סה"כ לדייר:

פסגה	גבע	שפל	סה"כ	שיא ביקוש
0.00	0.00	74.40	74.40	49.35
0.00 ₪	0.00 ₪	25.82 ₪	25.82 ₪	

סה"כ צריכה
 סה"כ לתשלום

200.95 ₪	תשלום קבוע	
0.00 ₪	תשלום עבור גודל חיבור בKVA (0x0)	
226.77 ₪	סה"כ לתשלום	לא כולל מע"מ

התפלגות חיוב בש"ח לפי תעו"ז

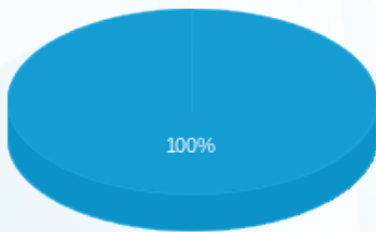

- פסגה (0.00 ₪)
- גבע (0.00 ₪)
- שפל (25.82 ₪)

הסטוריית צריכה בקוט"ש

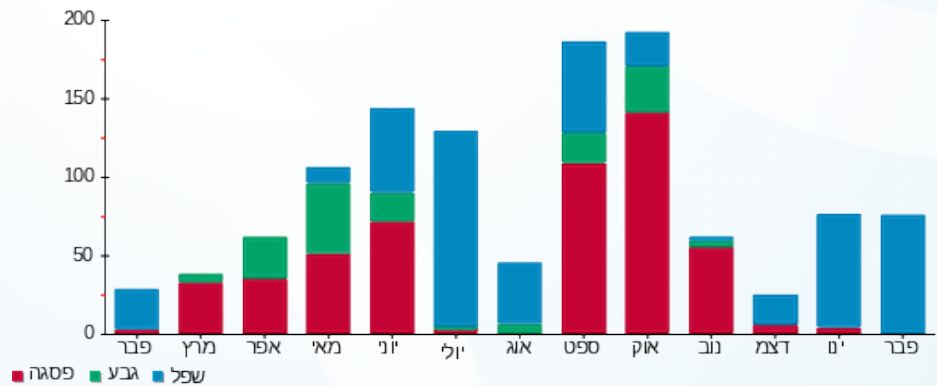



02/03/20

תאריך הפקדה:

שם דייר: קניון (246.2 ניקי)

29/02/20

תאריך קריאה נוכחית:

שם אתר: קניון אבנת

01/02/20

תאריך קריאה קודמת:

לקוח/ה נכבד/ה, אנו מתכבדים להגיש את חישוב צריכת החשמל לתקופה 01/02/20 - 29/02/20:

246.2 (ניקי) קניון - 4 - 16048038(3x25)

סוג תעריף	סוג צריכה	קריאה קודמת	קריאה נוכחית	סה"כ צריכה בקוט"ש	מחיר לקוט"ש בא"ג	סה"כ לתשלום
פרטי חשבון עבור תאריכים:						
777	פסגה	01/02/20	29/02/20	129.10	93.10	120.19 ₪
778	גבע	11,101.30	11,118.60	17.30	56.22	9.73 ₪
779	שפל	11,665.85	11,874.75	208.90	34.70	72.49 ₪

סה"כ לדייר:

פסגה	גבע	שפל	סה"כ	שיא ביקוש
129.10	17.30	208.90	355.30	3.36
120.19 ₪	9.73 ₪	72.49 ₪	202.41 ₪	

סה"כ צריכה

סה"כ לתשלום

0.00 ₪	תשלום קבוע	
2.59 ₪	תשלום עבור גודל חיבור בKVA (3x25)	
205.00 ₪	סה"כ לתשלום	לא כולל מע"מ

התפלגות חיוב בש"ח לפי תעו"ז

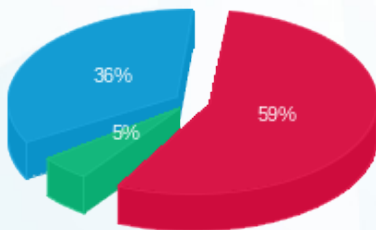

- פסגה (120.19 ₪) 59%
- גבע (9.73 ₪) 36%
- שפל (72.49 ₪) 5%

הסטוריית צריכה בקוט"ש

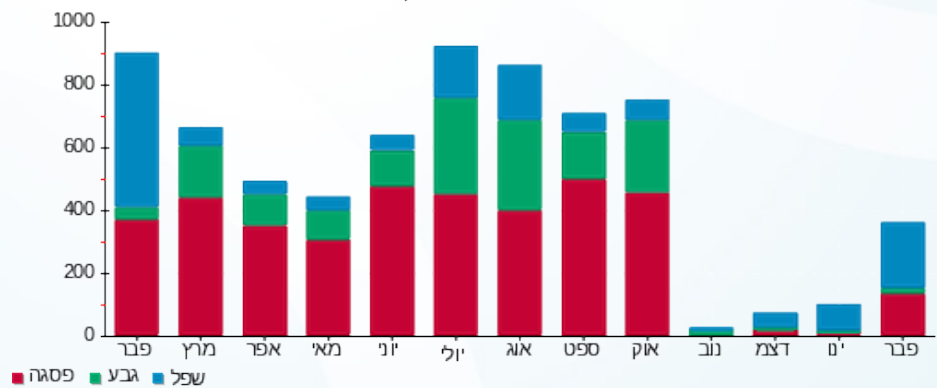



02/03/20 תאריך הפקה:
 29/02/20 תאריך קריאה נוכחית:
 01/02/20 תאריך קריאה קודמת:

שם דייר: קניון 130.1-סיציליאנו - פיצה ח 4
 שם אתר: קניון אבנת

לקוח/ה נכבד/ה, אנו מתכבדים להגיש את חישוב צריכת החשמל לתקופה 01/02/20 - 29/02/20:

קניון 130.1-סיציליאנו - פיצה ח 4 - 5 - 00024622(0x0)

סוג תעריף	סוג צריכה	קריאה קודמת	קריאה נוכחית	סה"כ צריכה בקוט"ש	מחיר לקוט"ש בא"ג	סה"כ לתשלום
פרטי חשבון עבור תאריכים:						
777	פסגה	01/02/20	29/02/20	254.20	93.10	236.66 ₪
778	גבע	6,103.81	6,164.10	60.28	56.22	33.89 ₪
779	שפל	11,702.36	12,315.21	612.85	34.70	212.66 ₪

סה"כ לדייר:

פסגה	גבע	שפל	סה"כ	שיא ביקוש
254.20	60.28	612.85	927.33	13.79
236.66 ₪	33.89 ₪	212.66 ₪	483.21 ₪	

סה"כ צריכה
 סה"כ לתשלום

0.00 ₪	תשלום קבוע	
0.00 ₪	תשלום עבור גודל חיבור בKVA (0x0)	
483.21 ₪	סה"כ לתשלום	לא כולל מע"מ

התפלגות חיוב בש"ח לפי תעו"ז

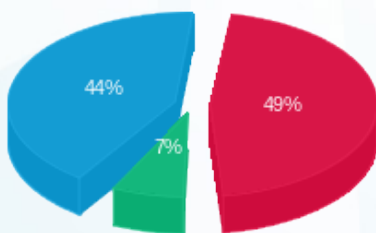

■ פסגה (236.66 ₪)
 ■ גבע (33.89 ₪)
 ■ שפל (212.66 ₪)

הסטוריית צריכה בקוט"ש

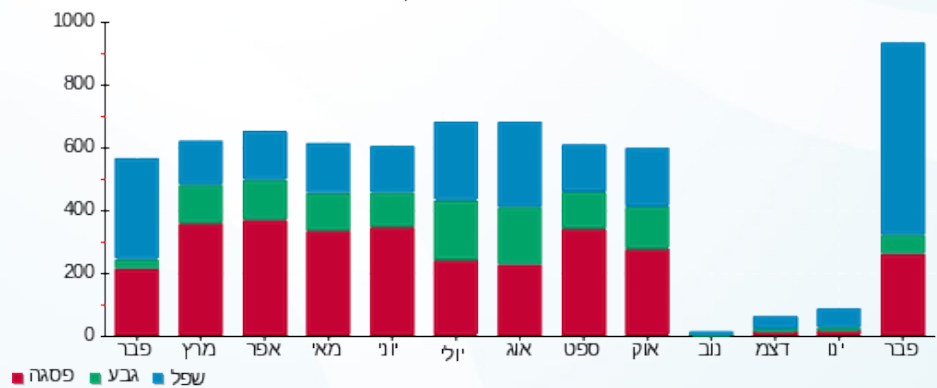

■ פסגה ■ גבע ■ שפל





02/03/20 תאריך הפקה:
 29/02/20 תאריך קריאה נוכחית:
 01/02/20 תאריך קריאה קודמת:

שם דייר: ראשי לוח EE2/3
 שם אתר: קניון אבנת

לקוח/ה נכבד/ה, אנו מתכבדים להגיש את חישוב צריכת החשמל לתקופה 01/02/20 - 29/02/20:

ראשי לוח 1 - 15129205 (0x0) - EE2/3

סוג תעריף	סוג צריכה	קריאה קודמת	קריאה נוכחית	סה"כ צריכה בקוט"ש	מחיר לקוט"ש בא"ג	סה"כ לתשלום
פרטי חשבון עבור תאריכים:						
777	פסגה	01/02/20	29/02/20	7,077.60	93.10	6,589.25 ₪
778	גבע	199,424.80	199,832.80	408.00	56.22	229.38 ₪
779	שפל	323,720.00	337,406.00	13,686.00	34.70	4,749.04 ₪

סה"כ לדייר:

פסגה	גבע	שפל	סה"כ	שיא ביקוש
7,077.60	408.00	13,686.00	21,171.60	74.93
6,589.25 ₪	229.38 ₪	4,749.04 ₪	11,567.67 ₪	

סה"כ צריכה
 סה"כ לתשלום

0.00 ₪	תשלום קבוע	
0.00 ₪	תשלום עבור גודל חיבור בKVA (0x0)	
11,567.67 ₪	סה"כ לתשלום	לא כולל מע"מ

התפלגות חיוב בש"ח לפי תע"ז

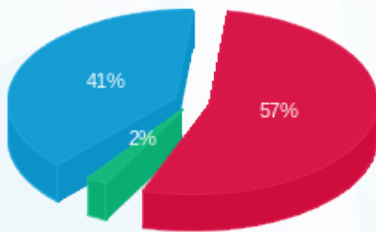

■ פסגה (6,589.25 ₪)
 ■ גבע (229.38 ₪)
 ■ שפל (4,749.04 ₪)

הסטוריית צריכה בקוט"ש

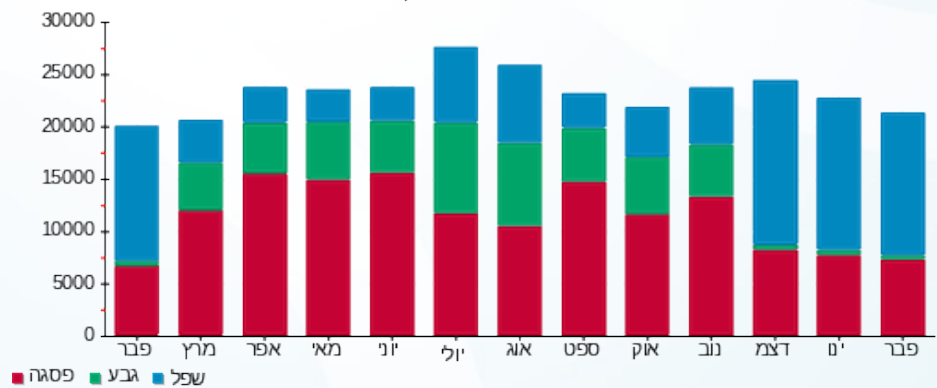



02/03/20 תאריך הפקדה:
 29/02/20 תאריך קריאה נוכחית:
 01/02/20 תאריך קריאה קודמת:

שם דייר: ראשי לוח EE2/5
 שם אתר: קניון אבנת

לקוח/ה נכבד/ה, אנו מתכבדים להגיש את חישוב צריכת החשמל לתקופה 01/02/20 - 29/02/20:

ראשי לוח 2 - (0x0)15129205 - EE2/5

סוג תעריף	סוג צריכה	קריאה קודמת	קריאה נוכחית	סה"כ צריכה בקוט"ש	מחיר לקוט"ש בא"ג	סה"כ לתשלום
		01/02/20	29/02/20			
777	פסגה	639,015.20	646,315.60	7,300.40	93.10	6,796.67 ₪
778	גבע	258,122.80	259,834.80	1,712.00	56.22	962.49 ₪
779	שפל	532,622.00	552,017.20	19,395.20	34.70	6,730.13 ₪

סה"כ לדייר:

פסגה	גבע	שפל	סה"כ	שיא ביקוש
7,300.40	1,712.00	19,395.20	28,407.60	85.34
6,796.67 ₪	962.49 ₪	6,730.13 ₪	14,489.29 ₪	

סה"כ צריכה
 סה"כ לתשלום

0.00 ₪	תשלום קבוע	
0.00 ₪	תשלום עבור גודל חיבור בKVA (0x0)	
14,489.29 ₪	סה"כ לתשלום	לא כולל מע"מ

התפלגות חיוב בש"ח לפי תעו"ז

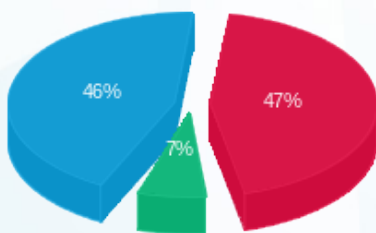

פסגה (6,796.67 ₪) 46%
 גבע (962.49 ₪) 7%
 שפל (6,730.13 ₪) 47%

הסטוריית צריכה בקוט"ש

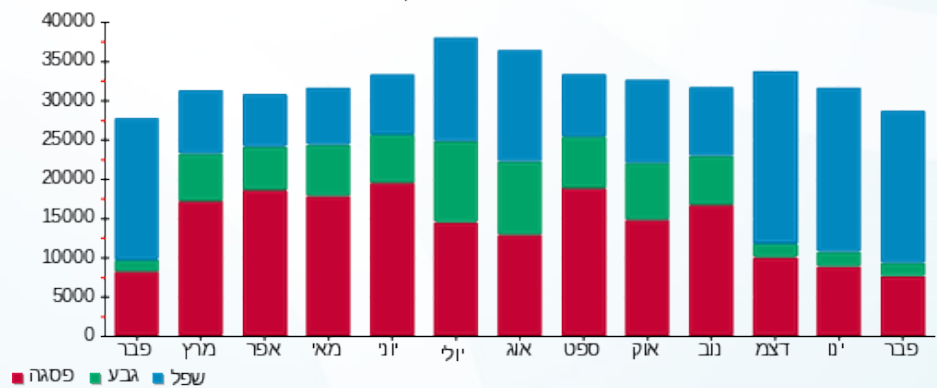



02/03/20

תאריך הפקדה:

שם דייר: ראשי לוח גנרטור

29/02/20

תאריך קריאה נוכחית:

שם אתר: קניון אבנת

01/02/20

תאריך קריאה קודמת:

לקוח/ה נכבד/ה, אנו מתכבדים להגיש את חישוב צריכת החשמל לתקופה 01/02/20 - 29/02/20:

ראשי לוח גנרטור - 3 - 14155701(0x0)

סוג תעריף	סוג צריכה	קריאה קודמת	קריאה נוכחית	סה"כ צריכה בקוט"ש	מחיר לקוט"ש בא"ג	סה"כ לתשלום
פרטי חשבון עבור תאריכים:						
777	פסגה	01/02/20	29/02/20	940.13	93.10	875.26 ₪
778	גבע	48,707.00	49,005.38	298.38	56.22	167.75 ₪
779	שפל	103,512.50	106,112.88	2,600.37	34.70	902.33 ₪

סה"כ לדייר:

פסגה	גבע	שפל	סה"כ	שיא ביקוש
940.13	298.38	2,600.37	3,838.87	7.74
875.26 ₪	167.75 ₪	902.33 ₪	1,945.33 ₪	

סה"כ צריכה

סה"כ לתשלום

200.95 ₪	תשלום קבוע	
0.00 ₪	תשלום עבור גודל חיבור בKVA (0x0)	
2,146.28 ₪	סה"כ לתשלום	לא כולל מע"מ

התפלגות חיוב בש"ח לפי תע"ז

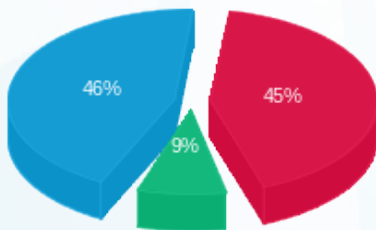

- פסגה (875.26 ₪) - 46%
- גבע (167.75 ₪) - 9%
- שפל (902.33 ₪) - 45%

הסטוריית צריכה בקוט"ש

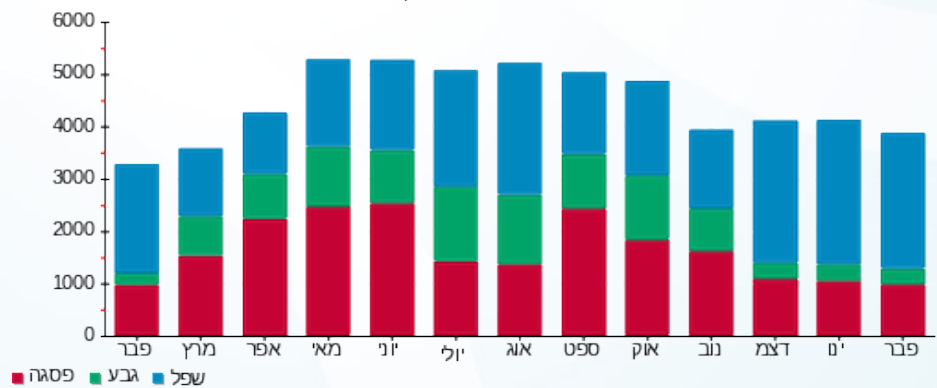

02/03/20 תאריך הפקה:
 29/02/20 תאריך קריאה נוכחי:
 01/02/20 תאריך קריאה קודמת:

שם דייר: ראשי מפסקים F421-429
 שם אתר: קניון אבנת

לקוח/ה נכבד/ה, אנו מתכבדים להגיש את חישוב צריכת החשמל לתקופה 01/02/20 - 29/02/20:

ראשי מפסקים 6 - (0x0)16226471 - F421-429

סוג תעריף	סוג צריכה	קריאה קודמת	קריאה נוכחית	סה"כ צריכה בקוט"ש	מחיר לקוט"ש בא"ג	סה"כ לתשלום
			29/02/20	01/02/20	פרטי חשבון עבור תאריכים:	
777	פסגה	80,520.40	81,611.60	1,091.20	93.10	1,015.91 ₪
778	גבע	46,604.80	47,065.60	460.80	56.22	259.06 ₪
779	שפל	110,419.60	113,962.40	3,542.80	34.70	1,229.35 ₪

סה"כ לדייר:

פסגה	גבע	שפל	סה"כ	שיא ביקוש
1,091.20	460.80	3,542.80	5,094.80	20.01
1,015.91 ₪	259.06 ₪	1,229.35 ₪	2,504.32 ₪	

סה"כ צריכה
 סה"כ לתשלום

0.00 ₪	תשלום קבוע	
0.00 ₪	תשלום עבור גודל חיבור בKVA (0x0)	
2,504.32 ₪	סה"כ לתשלום	לא כולל מע"מ

התפלגות חיוב בש"ח לפי תעו"ז

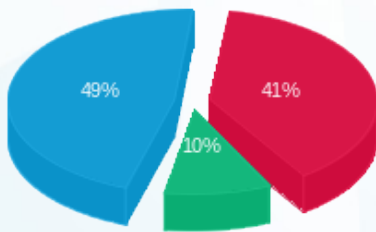

פסגה (1,015.91 ₪) ■
 גבע (259.06 ₪) ■
 שפל (1,229.35 ₪) ■

הסטוריית צריכה בקוט"ש

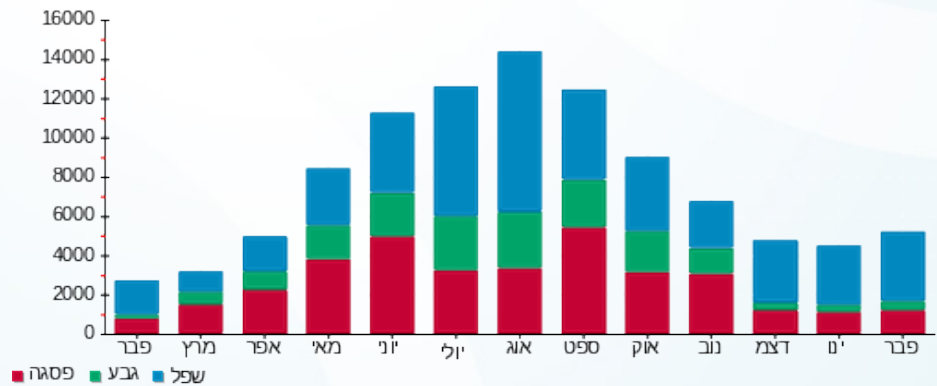

02/03/20 תאריך הפקה:
 29/02/20 תאריך קריאה נוכחית:
 01/02/20 תאריך קריאה קודמת:

שם דייר: שגאי 4
 שם אתר: קניון אבנת

לקוח/ה נכבד/ה, אנו מתכבדים להגיש את חישוב צריכת החשמל לתקופה 01/02/20 - 29/02/20:

ראשי שגאי 4 - 15 - 16226471(0x0)

סוג תעריף	סוג צריכה	קריאה קודמת	קריאה נוכחית	סה"כ צריכה בקוט"ש	מחיר לקוט"ש בא"ג	סה"כ לתשלום
		01/02/20	29/02/20	פרטי חשבון עבור תאריכים:		
777	פסגה	3,025,074.00	3,038,050.00	12,976.00	93.10	12,080.66 ₪
778	גבע	1,491,935.30	1,493,179.80	1,244.50	56.22	699.66 ₪
779	שפל	1,169,072.00	1,192,104.60	23,032.60	34.70	7,992.31 ₪

סה"כ לדייר:

פסגה	גבע	שפל	סה"כ	שיא ביקוש
12,976.00	1,244.50	23,032.60	37,253.10	3.23
12,080.66 ₪	699.66 ₪	7,992.31 ₪	20,772.63 ₪	

סה"כ צריכה
 סה"כ לתשלום

0.00 ₪	תשלום קבוע	
0.00 ₪	תשלום עבור גודל חיבור בKVA (0x0)	
20,772.63 ₪	סה"כ לתשלום	לא כולל מע"מ

התפלגות חיוב בש"ח לפי תעו"ז

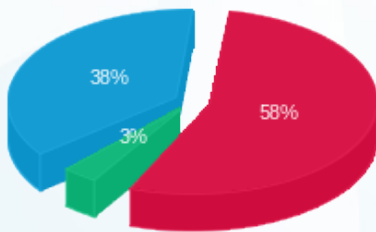

פסגה (12,080.66 ₪) 58%
 גבע (699.66 ₪) 3%
 שפל (7,992.31 ₪) 38%

הסטוריית צריכה בקוט"ש

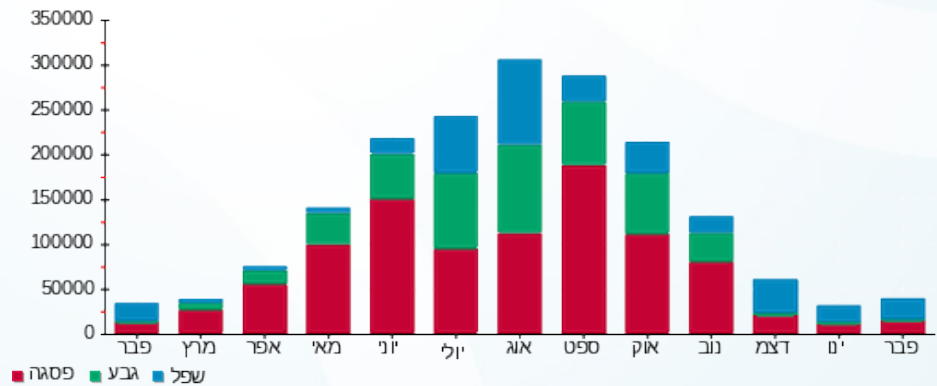



02/03/20 תאריך הפקדה:
 29/02/20 תאריך קריאה נוכחית:
 01/02/20 תאריך קריאה קודמת:

שם דייר: שגאי 5
 שם אתר: קניון אבנת

לקוח/ה נכבד/ה, אנו מתכבדים להגיש את חישוב צריכת החשמל לתקופה 01/02/20 - 29/02/20:

לא להפקה שגאי 5 - 1 - 81029731(0x0)

סוג תעריף	סוג צריכה	קריאה קודמת	קריאה נוכחית	סה"כ צריכה בקוט"ש	מחיר לקוט"ש בא"ג	סה"כ לתשלום
		01/02/20	29/02/20			
777	פסגה	9,095,789.91	9,147,378.92	51,589.01	93.10	48,029.37 ₪
778	גבע	4,148,366.45	4,156,994.34	8,627.89	56.22	4,850.60 ₪
779	שפל	5,793,079.85	5,898,976.33	105,896.48	34.70	36,746.08 ₪

סה"כ לדייר:

פסגה	גבע	שפל	סה"כ	שיא ביקוש
51,589.01	8,627.89	105,896.48	166,113.38	438.68
48,029.37 ₪	4,850.60 ₪	36,746.08 ₪	89,626.05 ₪	

סה"כ צריכה
 סה"כ לתשלום

0.00 ₪	תשלום קבוע	
0.00 ₪	תשלום עבור גודל חיבור בKVA (0x0)	
89,626.05 ₪	סה"כ לתשלום	לא כולל מע"מ

התפלגות חיוב בש"ח לפי תעו"ז

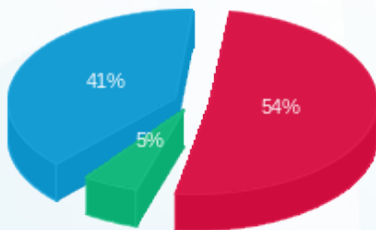

פסגה (48,029.37 ₪) 54%
 גבע (4,850.60 ₪) 41%
 שפל (36,746.08 ₪) 5%

הסטוריית צריכה בקוט"ש

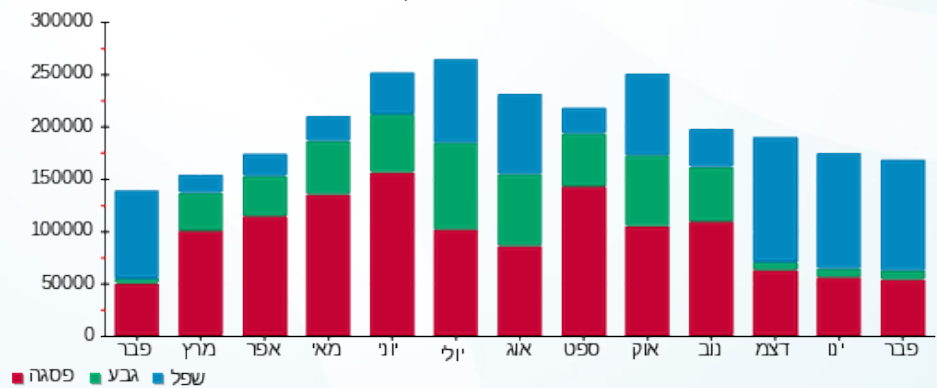



02/03/20 תאריך הפקה:
 29/02/20 תאריך קריאה נוכחית:
 01/02/20 תאריך קריאה קודמת:

שם דייר: שני 6
 שם אתר: קניון אבנת

לקוח/ה נכבד/ה, אנו מתכבדים להגיש את חישוב צריכת החשמל לתקופה 01/02/20 - 29/02/20:

לא להפקה שני 6 - 5 - 81011867(0x0)

סוג תעריף	סוג צריכה	קריאה קודמת	קריאה נוכחית	סה"כ צריכה בקוט"ש	מחיר לקוט"ש בא"ג	סה"כ לתשלום
		01/02/20	29/02/20			
777	פסגה	7,202,840.09	7,237,333.50	34,493.41	93.10	32,113.37 ₪
778	גבע	3,133,133.54	3,140,638.13	7,504.59	56.22	4,219.08 ₪
779	שפל	4,454,507.44	4,521,826.18	67,318.73	34.70	23,359.60 ₪

סה"כ לדייר:

פסגה	גבע	שפל	סה"כ	שיא ביקוש
34,493.41	7,504.59	67,318.73	109,316.74	284.26
32,113.37 ₪	4,219.08 ₪	23,359.60 ₪	59,692.05 ₪	

סה"כ צריכה
 סה"כ לתשלום

0.00 ₪	תשלום קבוע	
0.00 ₪	תשלום עבור גודל חיבור בKVA (0x0)	
59,692.05 ₪	סה"כ לתשלום	לא כולל מע"מ

התפלגות חיוב בש"ח לפי תעו"ז

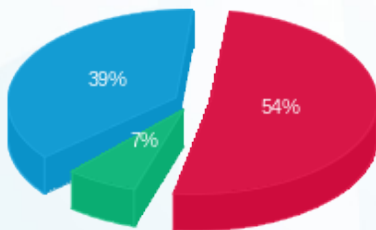

פסגה (32,113.37 ₪) 54%
 גבע (4,219.08 ₪) 7%
 שפל (23,359.60 ₪) 39%

הסטוריית צריכה בקוט"ש

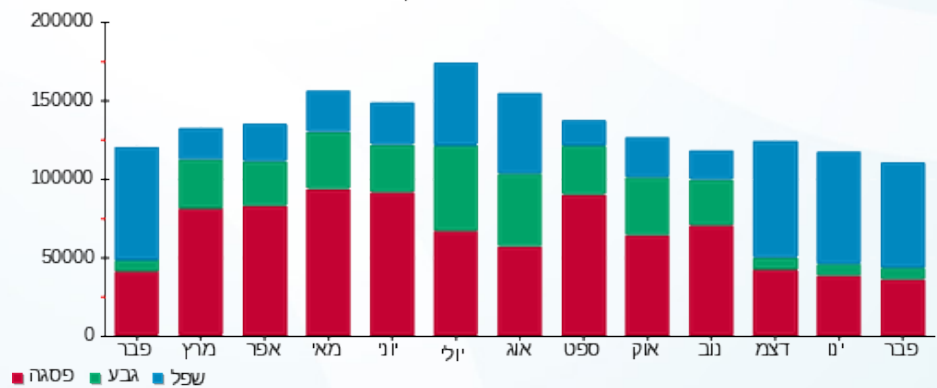



02/03/20 תאריך הפקה:
 29/02/20 תאריך קריאה נוכחית:
 01/02/20 תאריך קריאה קודמת:

שם דייר: שגאי 8
 שם אתר: קניון אבנת

לקוח/ה נכבד/ה, אנו מתכבדים להגיש את חישוב צריכת החשמל לתקופה 01/02/20 - 29/02/20:

שגאי 8 - 1 - 81011724(0x0)

סוג תעריף	סוג צריכה	קריאה קודמת	קריאה נוכחית	סה"כ צריכה בקוט"ש	מחיר לקוט"ש בא"ג	סה"כ לתשלום
		01/02/20	29/02/20			
פרטי חשבון עבור תאריכים:						
777	פסגה	7,691,573.48	7,729,773.57	38,200.09	93.10	35,564.28 ₪
778	גבע	3,206,741.32	3,214,925.54	8,184.22	56.22	4,601.17 ₪
779	שפל	5,162,398.69	5,243,877.56	81,478.86	34.70	28,273.16 ₪

סה"כ לדייר:

פסגה	גבע	שפל	סה"כ	שיא ביקוש
38,200.09	8,184.22	81,478.86	127,863.17	318.67
35,564.28 ₪	4,601.17 ₪	28,273.16 ₪	68,438.62 ₪	

סה"כ צריכה
 סה"כ לתשלום

0.00 ₪	תשלום קבוע	
0.00 ₪	תשלום עבור גודל חיבור בKVA (0x0)	
68,438.62 ₪	סה"כ לתשלום	לא כולל מע"מ

התפלגות חיוב בש"ח לפי תעו"ז

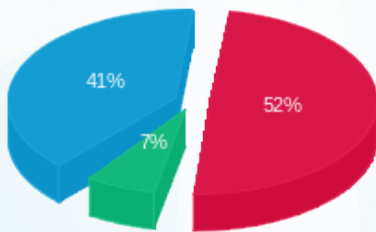

פסגה (35,564.28 ₪) 41%
 גבע (4,601.17 ₪) 7%
 שפל (28,273.16 ₪) 52%

הסטוריית צריכה בקוט"ש

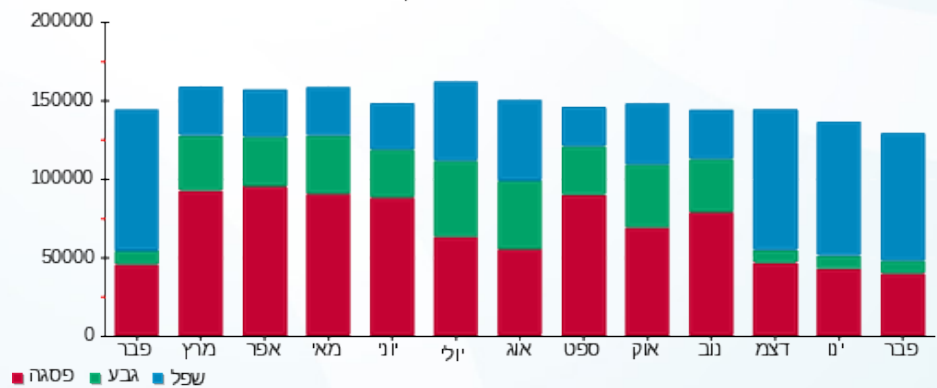



02/03/20 תאריך הפקה:
 29/02/20 תאריך קריאה נוכחית:
 01/02/20 תאריך קריאה קודמת:

שם דייר: שני 9
 שם אתר: קניון אבנת

לקוח/ה נכבד/ה, אנו מתכבדים להגיש את חישוב צריכת החשמל לתקופה 01/02/20 - 29/02/20:

לא להפקה שני 9 - 5 - 81011813(0x0)

סוג תעריף	סוג צריכה	קריאה קודמת	קריאה נוכחית	סה"כ צריכה בקוט"ש	מחיר לקוט"ש בא"ג	סה"כ לתשלום
		01/02/20	29/02/20			
777	פסגה	9,397,542.12	9,444,435.43	46,893.31	93.10	43,657.67 ₪
778	גבע	4,054,525.16	4,065,627.80	11,102.64	56.22	6,241.91 ₪
779	שפל	7,354,645.50	7,466,092.03	111,446.53	34.70	38,671.95 ₪

סה"כ לדייר:

פסגה	גבע	שפל	סה"כ	שיא ביקוש
46,893.31	11,102.64	111,446.53	169,442.48	412.06
43,657.67 ₪	6,241.91 ₪	38,671.95 ₪	88,571.52 ₪	

סה"כ צריכה
 סה"כ לתשלום

0.00 ₪	תשלום קבוע	
0.00 ₪	תשלום עבור גודל חיבור בKVA (0x0)	
88,571.52 ₪	סה"כ לתשלום	לא כולל מע"מ

התפלגות חיוב בש"ח לפי תעו"ז

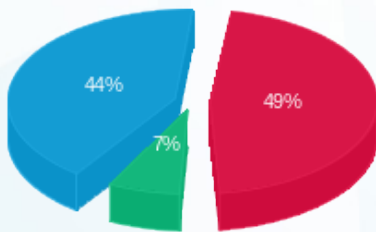

פסגה (43,657.67 ₪) 44%
 גבע (6,241.91 ₪) 7%
 שפל (38,671.95 ₪) 49%

הסטוריית צריכה בקוט"ש

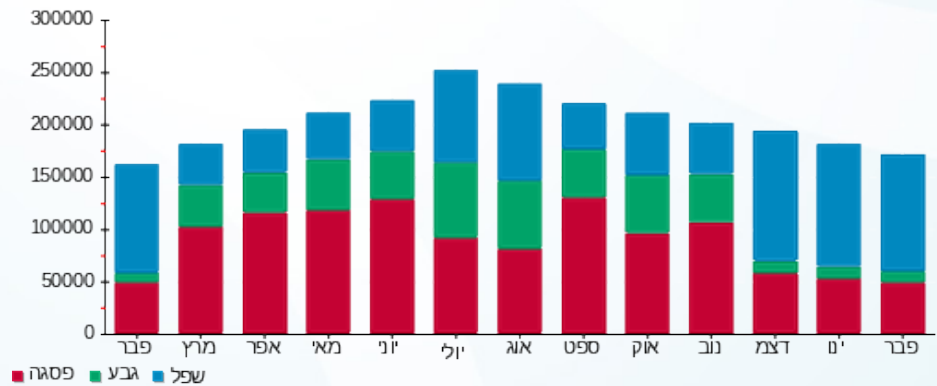



02/03/20

תאריך הפקדה:

שם דייר: שקיעי כח חברת נקיון

29/02/20

תאריך קריאה נוכחית:

שם אתר: קניון אבנת

01/02/20

תאריך קריאה קודמת:

לקוח/ה נכבד/ה, אנו מתכבדים להגיש את חישוב צריכת החשמל לתקופה 01/02/20 - 29/02/20:

שקעים חברת נקיון - 4 - 00024803(0x0)

סוג תעריף	סוג צריכה	קריאה קודמת	קריאה נוכחית	סה"כ צריכה בקוט"ש	מחיר לקוט"ש בא"ג	סה"כ לתשלום
פרטי חשבון עבור תאריכים:						
777	פסגה	01/02/20	29/02/20	42.02	93.10	39.13 ₪
778	גבע	618.32	646.29	27.97	56.22	15.72 ₪
779	שפל	1,183.53	1,356.63	173.11	34.70	60.07 ₪

סה"כ לדייר:

פסגה	גבע	שפל	סה"כ	שיא ביקוש
42.02	27.97	173.11	243.10	3.01
39.13 ₪	15.72 ₪	60.07 ₪	114.92 ₪	

סה"כ צריכה

סה"כ לתשלום

200.95 ₪	תשלום קבוע	
0.00 ₪	תשלום עבור גודל חיבור בKVA (0x0)	
315.87 ₪	סה"כ לתשלום	לא כולל מע"מ

התפלגות חיוב בש"ח לפי תעו"ז

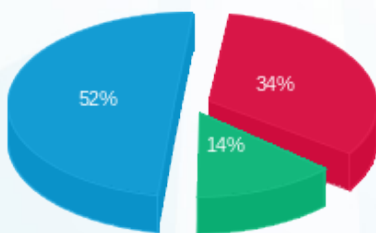

- פסגה (39.13 ₪)
- גבע (15.72 ₪)
- שפל (60.07 ₪)

הסטוריית צריכה בקוט"ש

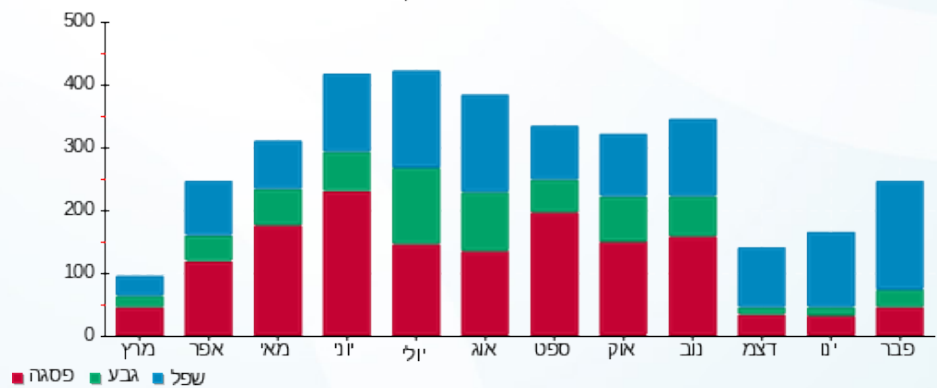



02/03/20 תאריך הפקה:
 29/02/20 תאריך קריאה נוכחית:
 01/02/20 תאריך קריאה קודמת:

שם דייר: שקעי תאורה חברת נקיון
 שם אתר: קניון אבנת

לקוח/ה נכבד/ה, אנו מתכבדים להגיש את חישוב צריכת החשמל לתקופה 01/02/20 - 29/02/20:

שקעי תאורה חברת נקיון - 5 - 00024803(0x0)

סוג תעריף	סוג צריכה	קריאה קודמת	קריאה נוכחית	סה"כ צריכה בקוט"ש	מחיר לקוט"ש בא"ג	סה"כ לתשלום
פרטי חשבון עבור תאריכים:						
777	פסגה	01/02/20	29/02/20	98.87	93.10	92.04 ₪
778	גבע	1,267.81	1,314.91	47.10	56.22	26.48 ₪
779	שפל	3,169.06	3,519.03	349.97	34.70	121.44 ₪

סה"כ לדייר:

פסגה	גבע	שפל	סה"כ	שיא ביקוש
98.87	47.10	349.97	495.94	1.03
92.04 ₪	26.48 ₪	121.44 ₪	239.96 ₪	

סה"כ צריכה
 סה"כ לתשלום

200.95 ₪	תשלום קבוע
0.00 ₪	תשלום עבור גודל חיבור בKVA (0x0)
440.91 ₪	סה"כ לתשלום
לא כולל מע"מ	

התפלגות חיוב בש"ח לפי תעו"ז

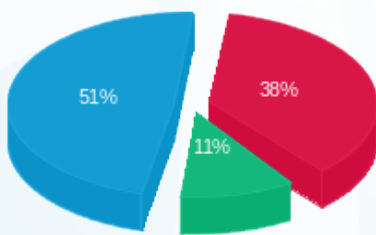

פסגה (92.04 ₪) ■
 גבע (26.48 ₪) ■
 שפל (121.44 ₪) ■

הסטוריית צריכה בקוט"ש

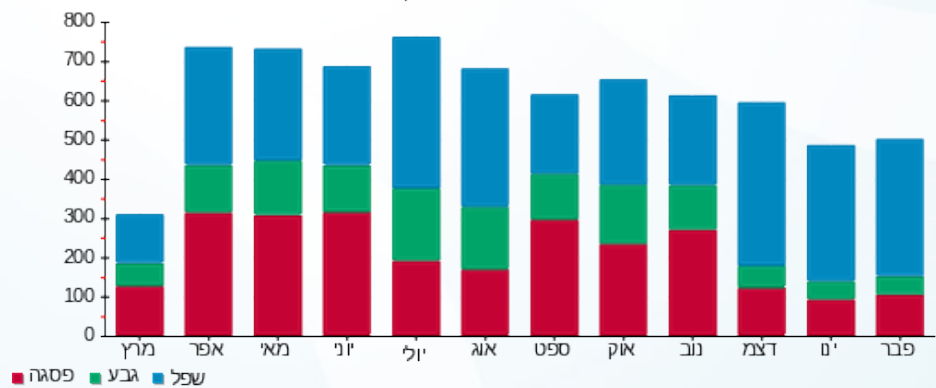

פסגה ■ גבע ■ שפל

