



05/03/20

תאריך הפקדה:

שם דייר: בניין A - אופטימל - שלט

29/02/20

תאריך קריאה נוכחית:

שם אתר: מרכז עזריאלי חולון

01/02/20

תאריך קריאה קודמת:

לקוח/ה נכבד/ה, אנו מתכבדים להגיש את חישוב צריכת החשמל לתקופה 01/02/20 - 29/02/20:

בניין A שלט אופטימל - 8 - 13044110(3x16)

סוג תעריף	סוג צריכה	קריאה קודמת	קריאה נוכחית	סה"כ צריכה בקוט"ש	מחיר לקוט"ש בא"ג	סה"כ לתשלום
פרטי חשבון עבור תאריכים:						
777	פסגה	01/02/20	29/02/20	22.20	93.10	20.67 ₪
778	גבע	482.00	493.40	11.40	56.22	6.41 ₪
779	שפל	1,551.90	1,636.40	84.50	34.70	29.32 ₪

סה"כ לדייר:

פסגה	גבע	שפל	סה"כ	שיא ביקוש
22.20	11.40	84.50	118.10	0.19
20.67 ₪	6.41 ₪	29.32 ₪	56.40 ₪	

סה"כ צריכה

סה"כ לתשלום

0.00 ₪	תשלום קבוע	
1.66 ₪	תשלום עבור גודל חיבור בKVA (3x16)	
58.06 ₪	סה"כ לתשלום	לא כולל מע"מ

התפלגות חיוב בש"ח לפי תעו"ז

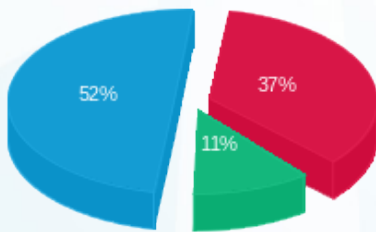

- פסגה (20.67 ₪)
- גבע (6.41 ₪)
- שפל (29.32 ₪)

הסטוריית צריכה בקוט"ש

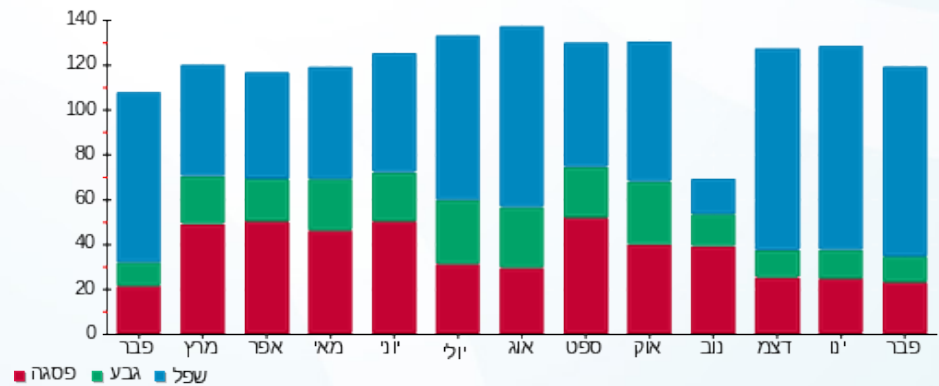

- פסגה
- גבע
- שפל



05/03/20 תאריך הפקה:
 29/02/20 תאריך קריאה נוכחית:
 01/02/20 תאריך קריאה קודמת:

שם דייר: בנין A - אופטימל פלוס
 שם אתר: מרכז עזריאלי חולון

לקוח/ה נכבד/ה, אנו מתכבדים להגיש את חישוב צריכת החשמל לתקופה 01/02/20 - 29/02/20:

בנין A אופטימל פלוס - 7 - 13044100(3x630)

סוג תעריף	סוג צריכה	קריאה קודמת	קריאה נוכחית	סה"כ צריכה בקוט"ש	מחיר לקוט"ש בא"ג	סה"כ לתשלום
		01/02/20	29/02/20	פרטי חשבון עבור תאריכים:		
777	פסגה	292,100.00	299,098.00	6,998.00	93.10	6,515.14 ₪
778	גבע	124,828.00	127,842.00	3,014.00	56.22	1,694.47 ₪
779	שפל	402,578.00	426,662.00	24,084.00	34.70	8,357.15 ₪

סה"כ לדייר:

פסגה	גבע	שפל	סה"כ	שיא ביקוש
6,998.00	3,014.00	24,084.00	34,096.00	86.14
6,515.14 ₪	1,694.47 ₪	8,357.15 ₪	16,566.76 ₪	

סה"כ צריכה
 סה"כ לתשלום

200.95 ₪	תשלום קבוע	
65.28 ₪	תשלום עבור גודל חיבור בKVA (3x630)	
16,832.98 ₪	סה"כ לתשלום	לא כולל מע"מ

התפלגות חיוב בש"ח לפי תע"ז

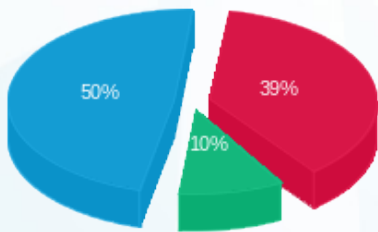

■ פסגה (6,515.14 ₪)
 ■ גבע (1,694.47 ₪)
 ■ שפל (8,357.15 ₪)

הסטוריית צריכה בקוט"ש

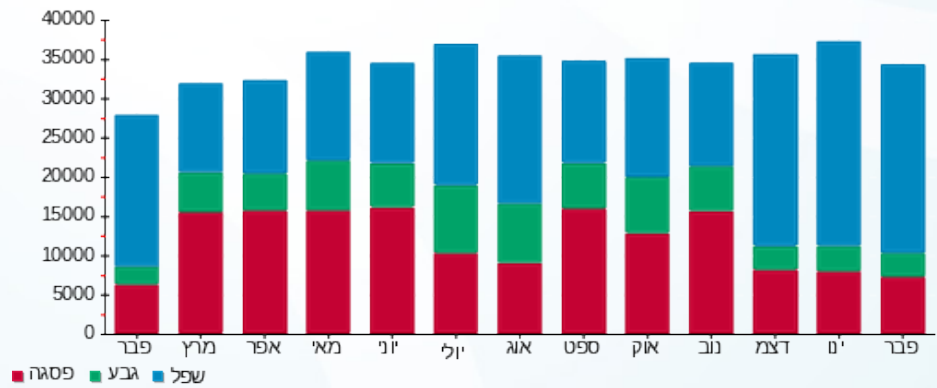



05/03/20 תאריך הפיקה:
 29/02/20 תאריך קריאה נוכחית:
 01/02/20 תאריך קריאה קודמת:

שם דייר: בניין A - אורנג'
 שם אתר: מרכז עזריאלי חולון

לקוח/ה נכבד/ה, אנו מתכבדים להגיש את חישוב צריכת החשמל לתקופה 01/02/20 - 29/02/20:

בניין A אורנג' 16226535-1 / 1 - 16226535 (3x26.6666666666664)

סוג תעריף	סוג צריכה	קריאה קודמת	קריאה נוכחית	סה"כ צריכה בקוט"ש	מחיר לקוט"ש בא"ג	סה"כ לתשלום
		01/02/20	29/02/20			
777	פסגה	15,277.57	15,591.80	314.23	93.10	292.55 ₪
778	גבע	8,113.80	8,268.53	154.73	56.22	86.99 ₪
779	שפל	25,615.63	26,811.70	1,196.07	34.70	415.04 ₪

סה"כ לדייר:

פסגה	גבע	שפל	סה"כ	שיא ביקוש
314.23	154.73	1,196.07	1,665.03	8.48
292.55 ₪	86.99 ₪	415.04 ₪	794.58 ₪	

סה"כ צריכה
 סה"כ לתשלום

200.95 ₪	תשלום קבוע	
8.29 ₪	תשלום עבור גודל חיבור בKVA (3x26.67)	
1,003.82 ₪	סה"כ לתשלום	לא כולל מע"מ

התפלגות חיוב בש"ח לפי תעו"ז

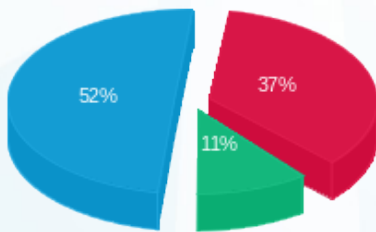

■ פסגה (292.55 ₪)
 ■ גבע (86.99 ₪)
 ■ שפל (415.04 ₪)

הסטוריית צריכה בקוט"ש

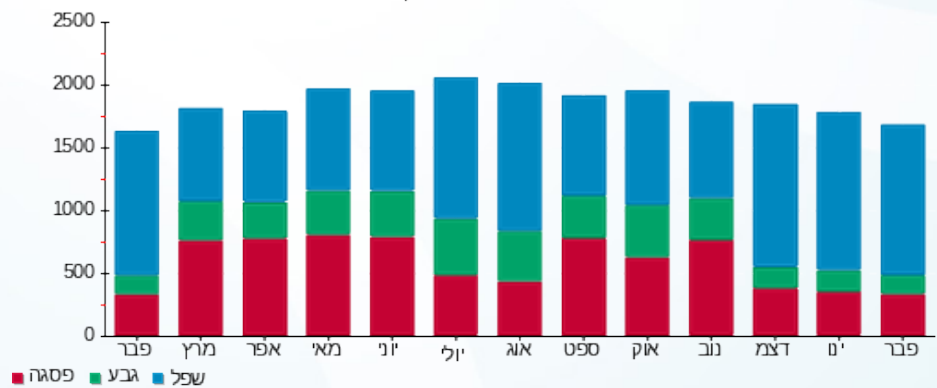



05/03/20

תאריך הפקדה:

שם דייר: בניין A - בי.בי.בי מחסן

29/02/20

תאריך קריאה נוכחית:

שם אתר: מרכז עזריאלי חולון

01/02/20

תאריך קריאה קודמת:

לקוח/ה נכבד/ה, אנו מתכבדים להגיש את חישוב צריכת החשמל לתקופה 01/02/20 - 29/02/20:

בניין A בי.בי.בי - מחסן 2 - 16226535 (3x32)

סוג תעריף	סוג צריכה	קריאה קודמת	קריאה נוכחית	סה"כ צריכה בקוט"ש	מחיר לקוט"ש בא"ג	סה"כ לתשלום
פרטי חשבון עבור תאריכים:						
777	פסגה	01/02/20	29/02/20	15.90	93.10	14.80 ₪
778	גבע	546.60	552.90	6.30	56.22	3.54 ₪
779	שפל	1,652.00	1,706.50	54.50	34.70	18.91 ₪

סה"כ לדייר:

פסגה	גבע	שפל	סה"כ	שיא ביקוש
15.90	6.30	54.50	76.70	0.41
14.80 ₪	3.54 ₪	18.91 ₪	37.26 ₪	

סה"כ צריכה

סה"כ לתשלום

0.00 ₪	תשלום קבוע	
3.32 ₪	תשלום עבור גודל חיבור בKVA (3x32)	
40.57 ₪	סה"כ לתשלום	לא כולל מע"מ

התפלגות חיוב בש"ח לפי תעו"ז

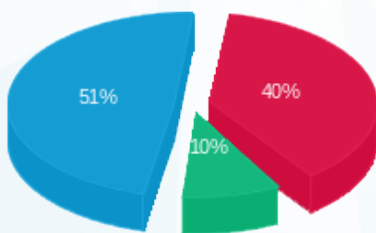

- פסגה (14.80 ₪) 51%
- גבע (3.54 ₪) 10%
- שפל (18.91 ₪) 40%

הסטוריית צריכה בקוט"ש

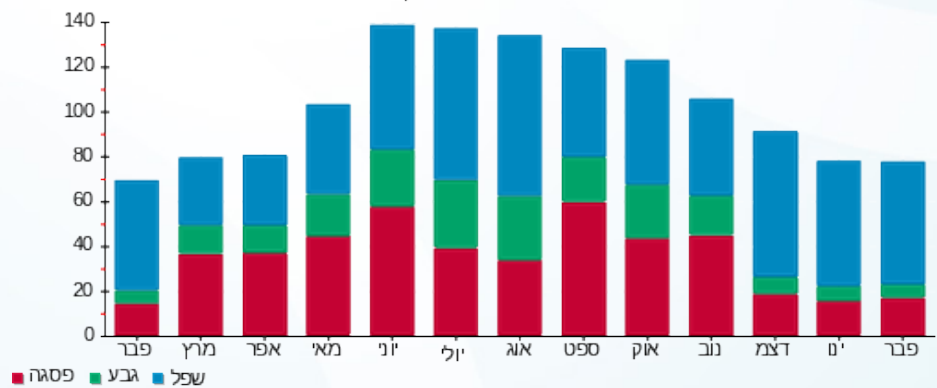



05/03/20

תאריך הפקה:

שם דייר: בנין A - ג'וני קריספי

29/02/20

תאריך קריאה נוכחית:

שם אתר: מרכז עזריאלי חולון

01/02/20

תאריך קריאה קודמת:

לקוח/ה נכבד/ה, אנו מתכבדים להגיש את חישוב צריכת החשמל לתקופה 01/02/20 - 29/02/20:

בנין A גוני קריספי - 1 - 13044061(3x80)

סוג תעריף	סוג צריכה	קריאה קודמת	קריאה נוכחית	סה"כ צריכה בקוט"ש	מחיר לקוט"ש בא"ג	סה"כ לתשלום
פרטי חשבון עבור תאריכים:						
777	פסגה	01/02/20	29/02/20	1,045.20	93.10	973.08 ₪
778	גבע	13,592.80	13,699.40	106.60	56.22	59.93 ₪
779	שפל	31,251.60	33,596.00	2,344.40	34.70	813.51 ₪

סה"כ לדייר:

פסגה	גבע	שפל	סה"כ	שיא ביקוש
1,045.20	106.60	2,344.40	3,496.20	23.41
973.08 ₪	59.93 ₪	813.51 ₪	1,846.52 ₪	

סה"כ צריכה

סה"כ לתשלום

200.95 ₪	תשלום קבוע	
8.29 ₪	תשלום עבור גודל חיבור בKVA (3x80)	
2,055.76 ₪	סה"כ לתשלום	לא כולל מע"מ

התפלגות חיוב בש"ח לפי תעו"ז

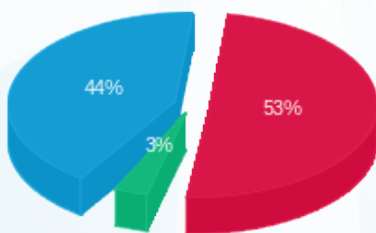

- פסגה (973.08 ₪) - 53%
- גבע (59.93 ₪) - 3%
- שפל (813.51 ₪) - 44%

הסטוריית צריכה בקוט"ש

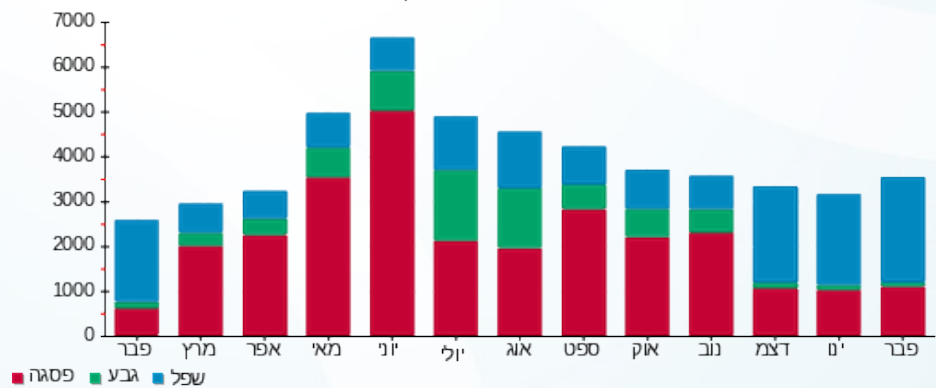

- פסגה
- גבע
- שפל





05/03/20 תאריך הפקה:
 29/02/20 תאריך קריאה נוכחית:
 01/02/20 תאריך קריאה קודמת:

שם דייר: בנין A - ג'וני קריספי מחסן
 שם אתר: מרכז עזריאלי חולון

לקוח/ה נכבד/ה, אנו מתכבדים להגיש את חישוב צריכת החשמל לתקופה 01/02/20 - 29/02/20:

בנין A ג'וני קריספי מחסן - 7 - 16226535 (3x32)

סוג תעריף	סוג צריכה	קריאה קודמת	קריאה נוכחית	סה"כ צריכה בקוט"ש	מחיר לקוט"ש בא"ג	סה"כ לתשלום
פרטי חשבון עבור תאריכים:						
777	פסגה	01/02/20	29/02/20	91.20	93.10	84.91 ₪
778	גבע	1,685.20	1,729.80	44.60	56.22	25.07 ₪
779	שפל	5,483.65	5,826.05	342.40	34.70	118.81 ₪

סה"כ לדייר:

פסגה	גבע	שפל	סה"כ	שיא ביקוש
91.20	44.60	342.40	478.20	0.92
₪ 84.91	₪ 25.07	₪ 118.81	₪ 228.79	

סה"כ צריכה
 סה"כ לתשלום

200.95 ₪	תשלום קבוע	
3.32 ₪	תשלום עבור גודל חיבור בKVA (3x32)	
433.06 ₪	סה"כ לתשלום	לא כולל מע"מ

התפלגות חיוב בש"ח לפי תע"ז

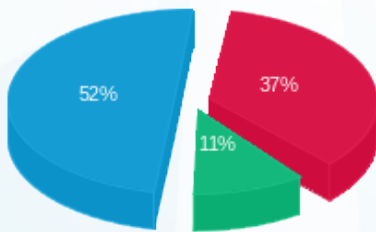

■ פסגה (₪ 84.91)
 ■ גבע (₪ 25.07)
 ■ שפל (₪ 118.81)

הסטוריית צריכה בקוט"ש

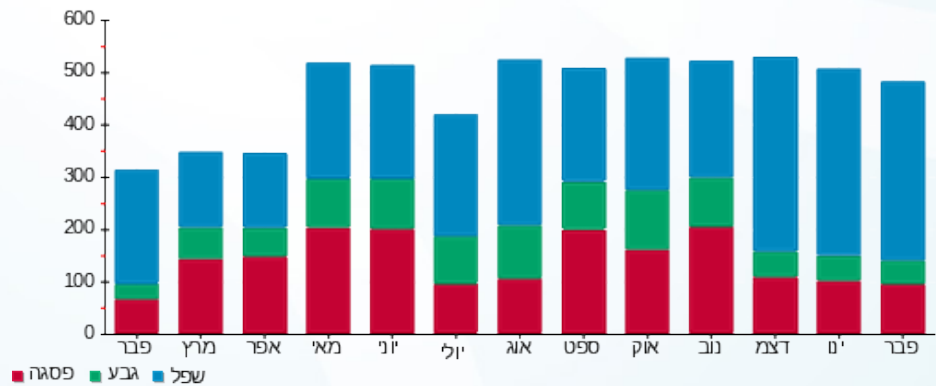

05/03/20 תאריך הפקה:
 29/02/20 תאריך קריאה נוכחי:
 01/02/20 תאריך קריאה קודמת:

שם דייר: בנין A - חברת ש.ב.א קומת כניסה
 שם אתר: מרכז עזריאלי חולון

לקוח/ה נכבד/ה, אנו מתכבדים להגיש את חישוב צריכת החשמל לתקופה 01/02/20 - 29/02/20:

בנין A חברת ש.ב.א קומת כניסה - 1 - 16224426 (3x315)

סוג תעריף	סוג צריכה	קריאה קודמת	קריאה נוכחית	סה"כ צריכה בקוט"ש	מחיר לקוט"ש בא"ג	סה"כ לתשלום
פרטי חשבון עבור תאריכים:						
777	פסגה	01/02/20	29/02/20	2,319.90	93.10	2,159.83 ₪
778	גבע	47,601.70	48,777.70	1,176.00	56.22	661.15 ₪
779	שפל	158,419.50	167,334.80	8,915.30	34.70	3,093.61 ₪

סה"כ לדייר:

פסגה	גבע	שפל	סה"כ	שיא ביקוש
2,319.90	1,176.00	8,915.30	12,411.20	
2,159.83 ₪	661.15 ₪	3,093.61 ₪	5,914.58 ₪	

סה"כ צריכה
 סה"כ לתשלום

200.95 ₪	תשלום קבוע	
32.64 ₪	תשלום עבור גודל חיבור בKVA (3x315)	
6,148.17 ₪	סה"כ לתשלום	לא כולל מע"מ

התפלגות חיוב בש"ח לפי תע"ז

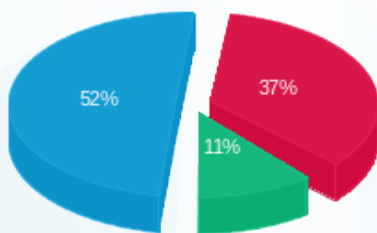

■ פסגה (2,159.83 ₪)
 ■ גבע (661.15 ₪)
 ■ שפל (3,093.61 ₪)

הסטוריית צריכה בקוט"ש

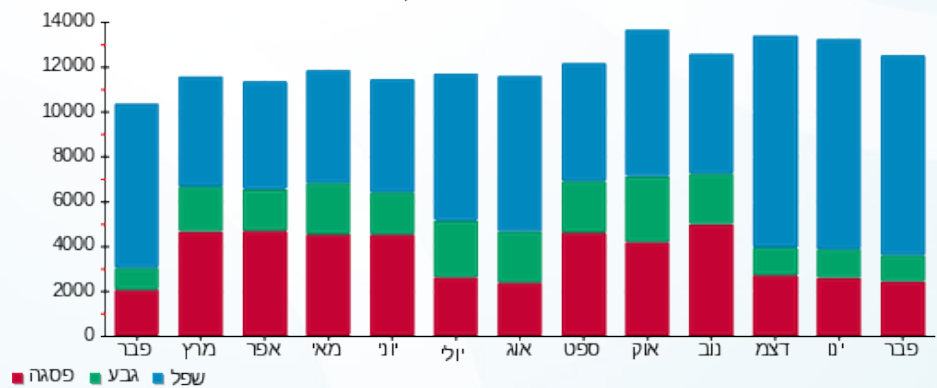



05/03/20

תאריך הפקדה:

שם דייר: בניין A - טלדור - שלט

29/02/20

תאריך קריאה נוכחית:

שם אתר: מרכז עזריאלי חולון

01/02/20

תאריך קריאה קודמת:

לקוח/ה נכבד/ה, אנו מתכבדים להגיש את חישוב צריכת החשמל לתקופה 01/02/20 - 29/02/20:

בניין A שלט טלדור - 8 - 13044111(3x16)

סוג תעריף	סוג צריכה	קריאה קודמת	קריאה נוכחית	סה"כ צריכה בקוט"ש	מחיר לקוט"ש בא"ג	סה"כ לתשלום
פרטי חשבון עבור תאריכים:						
777	פסגה	01/02/20	29/02/20	26.55	93.10	24.72 ₪
778	גבע	630.75	644.20	13.45	56.22	7.56 ₪
779	שפל	2,124.30	2,226.40	102.10	34.70	35.43 ₪

סה"כ לדייר:

פסגה	גבע	שפל	סה"כ	שיא ביקוש
26.55	13.45	102.10	142.10	0.21
24.72 ₪	7.56 ₪	35.43 ₪	67.71 ₪	

סה"כ צריכה

סה"כ לתשלום

0.00 ₪	תשלום קבוע	
1.66 ₪	תשלום עבור גודל חיבור בKVA (3x16)	
69.37 ₪	סה"כ לתשלום	לא כולל מע"מ

התפלגות חיוב בש"ח לפי תעו"ז

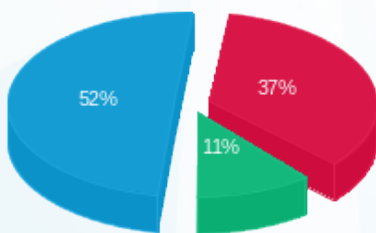

■ פסגה (24.72 ₪)
■ גבע (7.56 ₪)
■ שפל (35.43 ₪)

הסטוריית צריכה בקוט"ש

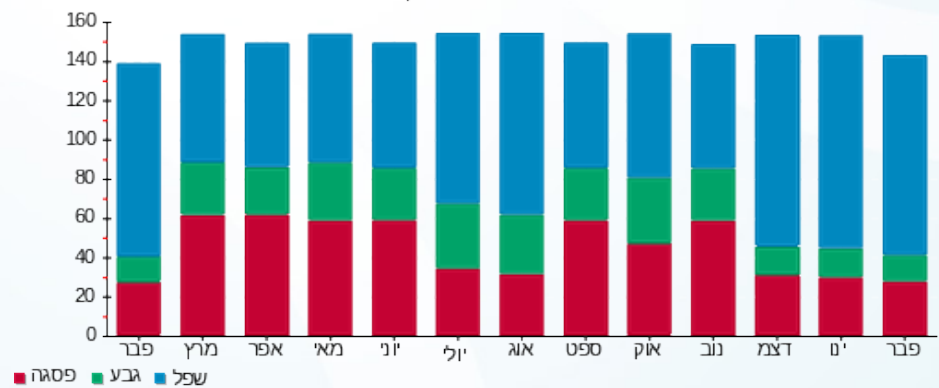

■ פסגה ■ גבע ■ שפל





05/03/20 תאריך הפקה:
 29/02/20 תאריך קריאה נוכחית:
 01/02/20 תאריך קריאה קודמת:

שם דייר: בניין A - לוח חרום סאפינס
 שם אתר: מרכז עזריאלי חולון

לקוח/ה נכבד/ה, אנו מתכבדים להגיש את חישוב צריכת החשמל לתקופה 01/02/20 - 29/02/20:

בניין A לוח חרום סאפינס - 3 - 13044110(3x630)

סוג תעריף	סוג צריכה	קריאה קודמת	קריאה נוכחית	סה"כ צריכה בקוט"ש	מחיר לקוט"ש בא"ג	סה"כ לתשלום
		01/02/20	29/02/20			
777	פסגה	368,626.80	377,172.00	8,545.20	93.10	7,955.58 ₪
778	גבע	202,026.00	206,370.00	4,344.00	56.22	2,442.20 ₪
779	שפל	676,550.40	709,585.20	33,034.80	34.70	11,463.08 ₪

סה"כ לדייר:

פסגה	גבע	שפל	סה"כ	שיא ביקוש
8,545.20	4,344.00	33,034.80	45,924.00	69.00
₪ 7,955.58	₪ 2,442.20	₪ 11,463.08	₪ 21,860.85	

סה"כ צריכה
 סה"כ לתשלום

0.00 ₪	תשלום קבוע	
65.28 ₪	תשלום עבור גודל חיבור בKVA (3x630)	
21,926.13 ₪	סה"כ לתשלום	לא כולל מע"מ

התפלגות חיוב בש"ח לפי תעו"ז

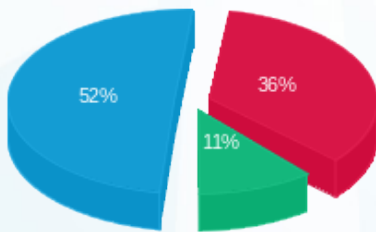

■ פסגה (7,955.58 ₪)
 ■ גבע (2,442.20 ₪)
 ■ שפל (11,463.08 ₪)

הסטוריית צריכה בקוט"ש

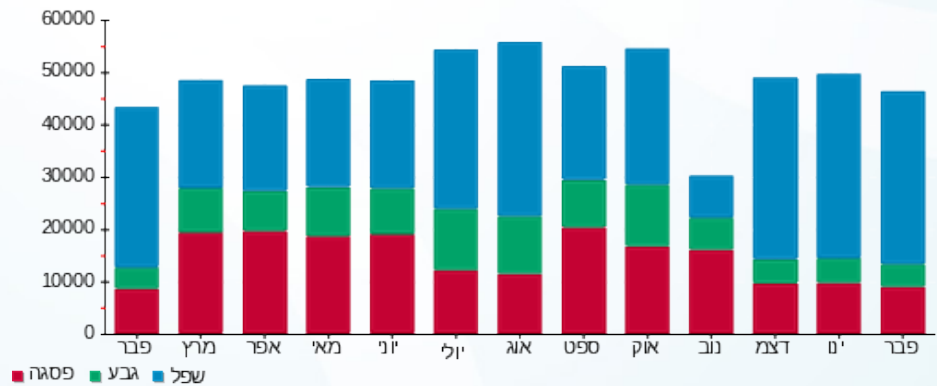

■ פסגה ■ גבע ■ שפל





05/03/20

תאריך הפקדה:

שם דייר: בניין A - מספרה
שם אתר: מרכז עזריאלי חולון

29/02/20

תאריך קריאה נוכחית:

01/02/20

תאריך קריאה קודמת:

לקוח/ה נכבד/ה, אנו מתכבדים להגיש את חישוב צריכת החשמל לתקופה 01/02/20 - 29/02/20:

בניין A מספרה - 8 - 16226535 (3x100)

סוג תעריף	סוג צריכה	קריאה קודמת	קריאה נוכחית	סה"כ צריכה בקוט"ש	מחיר לקוט"ש בא"ג	סה"כ לתשלום
פרטי חשבון עבור תאריכים:						
777	פסגה	01/02/20	29/02/20	1,013.40	93.10	943.48 ₪
778	גבע	10,815.70	10,957.50	141.80	56.22	79.72 ₪
779	שפל	24,222.10	26,415.50	2,193.40	34.70	761.11 ₪

סה"כ לדייר:

פסגה	גבע	שפל	סה"כ	שיא ביקוש
1,013.40	141.80	2,193.40	3,348.60	35.29
943.48 ₪	79.72 ₪	761.11 ₪	1,784.31 ₪	

סה"כ צריכה
סה"כ לתשלום

200.95 ₪	תשלום קבוע	
10.36 ₪	תשלום עבור גודל חיבור בKVA (3x100)	
1,995.62 ₪	סה"כ לתשלום	לא כולל מע"מ

התפלגות חיוב בש"ח לפי תעו"ז

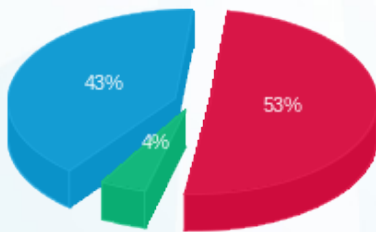

■ פסגה (943.48 ₪)
■ גבע (79.72 ₪)
■ שפל (761.11 ₪)

הסטוריית צריכה בקוט"ש

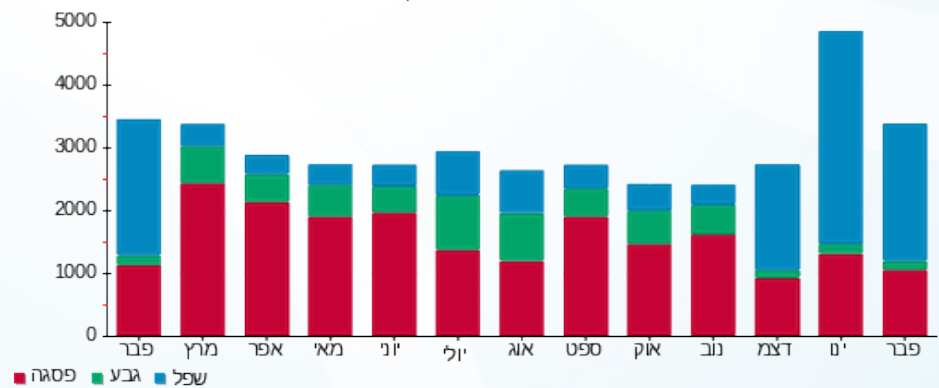



05/03/20 תאריך הפקה:
 29/02/20 תאריך קריאה נוכחית:
 01/02/20 תאריך קריאה קודמת:

שם דייר: בנין A - נקודת טבע מ.ש.מ.
 שם אתר: מרכז עזריאלי חולון

לקוח/ה נכבד/ה, אנו מתכבדים להגיש את חישוב צריכת החשמל לתקופה 01/02/20 - 29/02/20:

בנין A - נקודת טבע מ.ש.מ. - 9 - 16226535 (3x63)

סוג תעריף	סוג צריכה	קריאה קודמת	קריאה נוכחית	סה"כ צריכה בקוט"ש	מחיר לקוט"ש בא"ג	סה"כ לתשלום
פרטי חשבון עבור תאריכים:						
777	פסגה	01/02/20	29/02/20	1,076.20	93.10	1,001.94 ₪
778	גבע	23,452.20	23,850.60	398.40	56.22	223.98 ₪
779	שפל	63,581.90	67,029.70	3,447.80	34.70	1,196.39 ₪

סה"כ לדייר:

פסגה	גבע	שפל	סה"כ	שיא ביקוש
1,076.20	398.40	3,447.80	4,922.40	14.16
1,001.94 ₪	223.98 ₪	1,196.39 ₪	2,422.31 ₪	

סה"כ צריכה
 סה"כ לתשלום

200.95 ₪	תשלום קבוע	
6.53 ₪	תשלום עבור גודל חיבור בKVA (3x63)	
2,629.79 ₪	סה"כ לתשלום	לא כולל מע"מ

התפלגות חיוב בש"ח לפי תע"ז

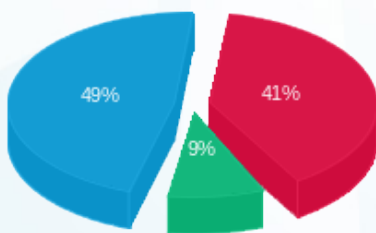

■ פסגה (1,001.94 ₪)
 ■ גבע (223.98 ₪)
 ■ שפל (1,196.39 ₪)

הסטוריית צריכה בקוט"ש

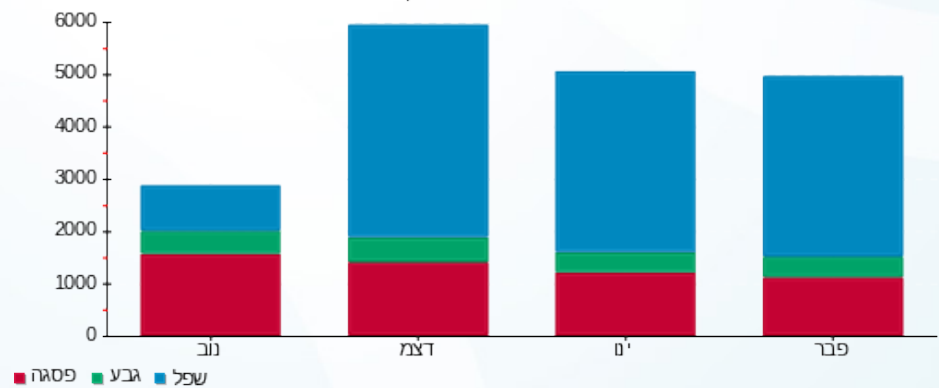

05/03/20 תאריך הפקה:
 29/02/20 תאריך קריאה נוכחית:
 01/02/20 תאריך קריאה קודמת:

שם דייר: בנין A - נתע - שלט
 שם אתר: מרכז עזריאלי חולון

לקוח/ה נכבד/ה, אנו מתכבדים להגיש את חישוב צריכת החשמל לתקופה 01/02/20 - 29/02/20:

בנין A שלט נתע - 9 - 13044110(3x16)

סוג תעריף	סוג צריכה	קריאה קודמת	קריאה נוכחית	סה"כ צריכה בקוט"ש	מחיר לקוט"ש בא"ג	סה"כ לתשלום
פרטי חשבון עבור תאריכים:						
777	פסגה	01/02/20	29/02/20	20.45	93.10	19.04 ₪
778	גבע	462.40	472.85	10.45	56.22	5.87 ₪
779	שפל	1,514.40	1,592.55	78.15	34.70	27.12 ₪

סה"כ לדייר:

פסגה	גבע	שפל	סה"כ	שיא ביקוש
20.45	10.45	78.15	109.05	0.17
19.04 ₪	5.87 ₪	27.12 ₪	52.03 ₪	

סה"כ צריכה
 סה"כ לתשלום

0.00 ₪	תשלום קבוע	
1.66 ₪	תשלום עבור גודל חיבור בKVA (3x16)	
53.69 ₪	סה"כ לתשלום	לא כולל מע"מ

התפלגות חיוב בש"ח לפי תעו"ז

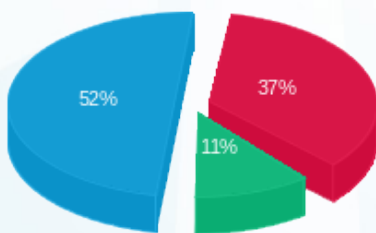

■ פסגה (19.04 ₪)
 ■ גבע (5.87 ₪)
 ■ שפל (27.12 ₪)

הסטוריית צריכה בקוט"ש

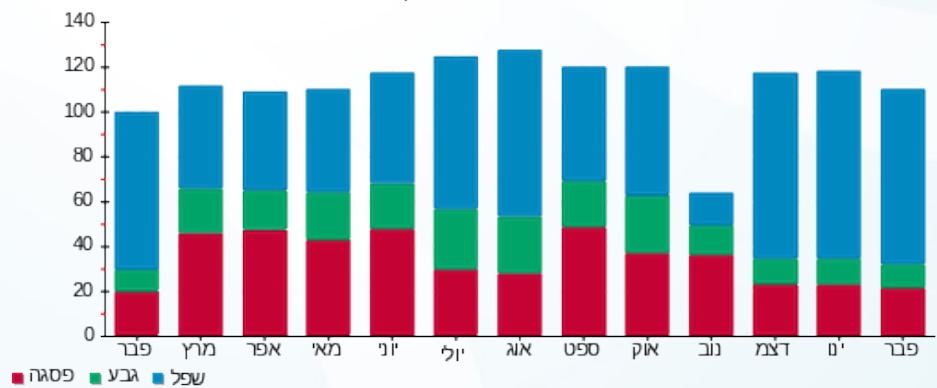



05/03/20 תאריך הפקה:
 29/02/20 תאריך קריאה נוכחית:
 01/02/20 תאריך קריאה קודמת:

שם דייר: בנין A - סלקום
 שם אתר: מרכז עזריאלי חולון

לקוח/ה נכבד/ה, אנו מתכבדים להגיש את חישוב צריכת החשמל לתקופה 01/02/20 - 29/02/20:

בנין A סלקום 1/3 - 16226535-1 - 16226535-1 (3x26.666666664)

סוג תעריף	סוג צריכה	קריאה קודמת	קריאה נוכחית	סה"כ צריכה בקוט"ש	מחיר לקוט"ש בא"ג	סה"כ לתשלום
		01/02/20	29/02/20			
777	פסגה	15,277.57	15,591.80	314.23	93.10	292.55 ₪
778	גבע	8,113.80	8,268.53	154.73	56.22	86.99 ₪
779	שפל	25,615.63	26,811.70	1,196.07	34.70	415.04 ₪

סה"כ לדייר:

פסגה	גבע	שפל	סה"כ	שיא ביקוש
314.23	154.73	1,196.07	1,665.03	8.48
292.55 ₪	86.99 ₪	415.04 ₪	794.58 ₪	

סה"כ צריכה
 סה"כ לתשלום

200.95 ₪	תשלום קבוע	
8.29 ₪	תשלום עבור גודל חיבור בKVA (3x26.67)	
1,003.82 ₪	סה"כ לתשלום	לא כולל מע"מ

התפלגות חיוב בש"ח לפי תעו"ז

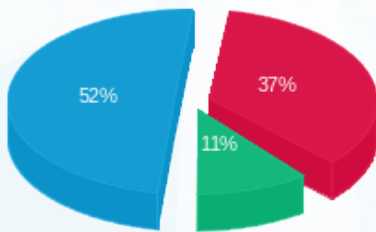

■ פסגה (292.55 ₪)
 ■ גבע (86.99 ₪)
 ■ שפל (415.04 ₪)

הסטוריית צריכה בקוט"ש

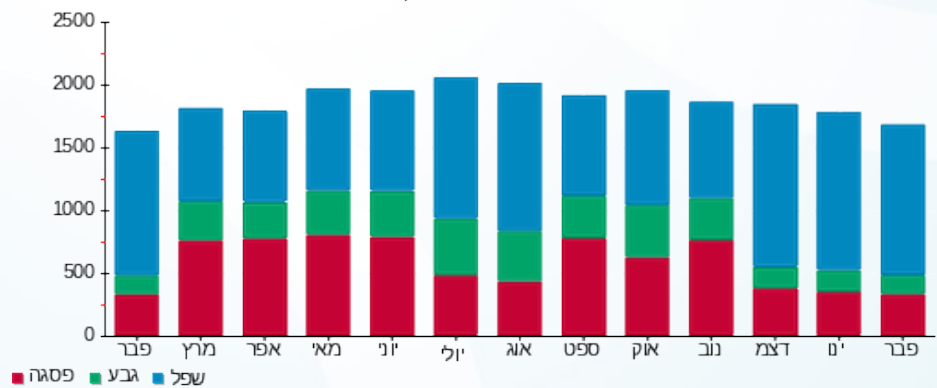

05/03/20 תאריך הפקה:
 29/02/20 תאריך קריאה נוכחית:
 01/02/20 תאריך קריאה קודמת:

שם דייר: בנין A - ספייס - מכון כושר
 שם אתר: מרכז עזריאלי חולון

לקוח/ה נכבד/ה, אנו מתכבדים להגיש את חישוב צריכת החשמל לתקופה 01/02/20 - 29/02/20:

בנין A ספייס - מכון כושר - 5 - 13044111(3x210)

סוג תעריף	סוג צריכה	קריאה קודמת	קריאה נוכחית	סה"כ צריכה בקוט"ש	מחיר לקוט"ש בא"ג	סה"כ לתשלום
		01/02/20	29/02/20			
777	פסגה	282,808.00	289,064.80	6,256.80	93.10	5,825.08 ₪
778	גבע	138,256.00	140,632.00	2,376.00	56.22	1,335.79 ₪
779	שפל	262,968.00	277,476.80	14,508.80	34.70	5,034.55 ₪

סה"כ לדייר:

פסגה	גבע	שפל	סה"כ	שיא ביקוש
6,256.80	2,376.00	14,508.80	23,141.60	72.48
₪ 5,825.08	₪ 1,335.79	₪ 5,034.55	₪ 12,195.42	

סה"כ צריכה
 סה"כ לתשלום

200.95 ₪	תשלום קבוע	
21.76 ₪	תשלום עבור גודל חיבור בKVA (3x210)	
12,418.13 ₪	סה"כ לתשלום	לא כולל מע"מ

התפלגות חיוב בש"ח לפי תע"ז

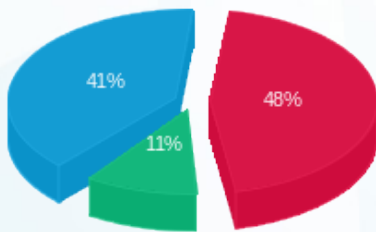

■ פסגה (₪ 5,825.08)
 ■ גבע (₪ 1,335.79)
 ■ שפל (₪ 5,034.55)

הסטוריית צריכה בקוט"ש

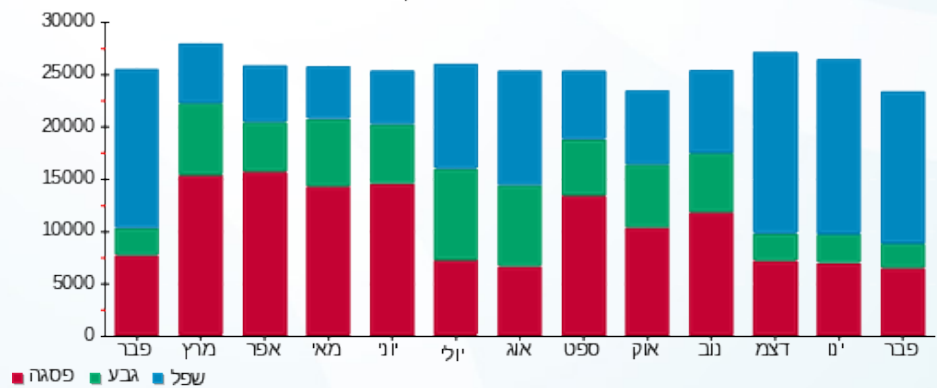



05/03/20

תאריך הפקדה:

שם דייר: בניין A - פיריון - שלט

29/02/20

תאריך קריאה נוכחית:

שם אתר: מרכז עזריאלי חולון

01/02/20

תאריך קריאה קודמת:

לקוח/ה נכבד/ה, אנו מתכבדים להגיש את חישוב צריכת החשמל לתקופה 01/02/20 - 29/02/20:

בניין A שלט פיריון - 6 - 13044110(3x16)

סה"כ לתשלום	מחיר לקוט"ש בא"ג	סה"כ צריכה בקוט"ש	קריאה נוכחית	קריאה קודמת	סוג צריכה	סוג תעריף
			29/02/20	01/02/20		פרטי חשבון עבור תאריכים:
10.15 ₪	93.10	10.90	175.05	164.15	פסגה	777
3.15 ₪	56.22	5.60	88.55	82.95	גבע	778
14.61 ₪	34.70	42.10	378.15	336.05	שפל	779

סה"כ לדייר:

שיא ביקוש	סה"כ	שפל	גבע	פסגה
0.09	58.60	42.10	5.60	10.90
	27.90 ₪	14.61 ₪	3.15 ₪	10.15 ₪

סה"כ צריכה

סה"כ לתשלום

0.00 ₪	תשלום קבוע	
1.66 ₪	תשלום עבור גודל חיבור בKVA (3x16)	
29.56 ₪	סה"כ לתשלום	לא כולל מע"מ

התפלגות חיוב בש"ח לפי תעו"ז

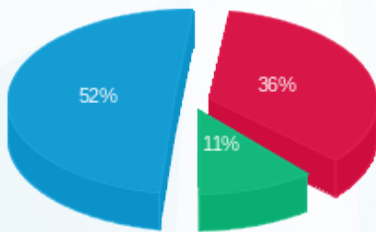

- פסגה (10.15 ₪) - 52%
- גבע (3.15 ₪) - 36%
- שפל (14.61 ₪) - 11%

הסטוריית צריכה בקוט"ש

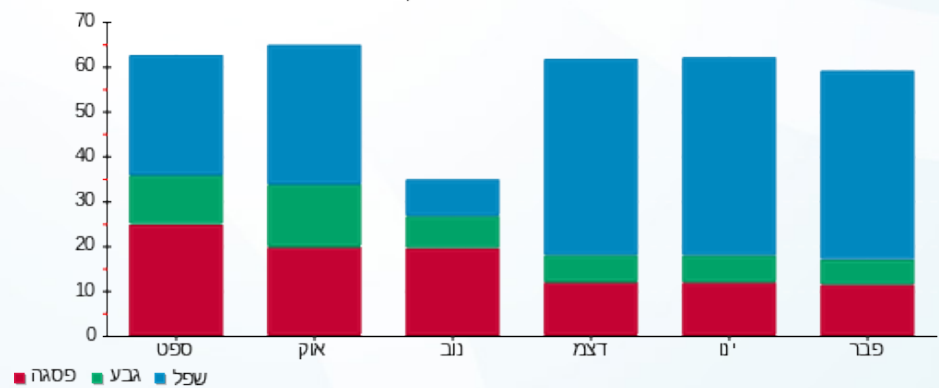

- פסגה
- גבע
- שפל



05/03/20 תאריך הפיקה:
 29/02/20 תאריך קריאה נוכחית:
 01/02/20 תאריך קריאה קודמת:

שם דייר: בניין A - פלאפון
 שם אתר: מרכז עזריאלי חולון

לקוח/ה נכבד/ה, אנו מתכבדים להגיש את חישוב צריכת החשמל לתקופה 01/02/20 - 29/02/20:

בניין A פלאפון 16226535-1 / 1/3 - 16226535(3x26.6666666666664)

סוג תעריף	סוג צריכה	קריאה קודמת	קריאה נוכחית	סה"כ צריכה בקוט"ש	מחיר לקוט"ש בא"ג	סה"כ לתשלום
		01/02/20	29/02/20			
777	פסגה	15,277.57	15,591.80	314.23	93.10	292.55 ₪
778	גבע	8,113.80	8,268.53	154.73	56.22	86.99 ₪
779	שפל	25,615.63	26,811.70	1,196.07	34.70	415.04 ₪

סה"כ לדייר:

פסגה	גבע	שפל	סה"כ	שיא ביקוש
314.23	154.73	1,196.07	1,665.03	8.48
292.55 ₪	86.99 ₪	415.04 ₪	794.58 ₪	

סה"כ צריכה
 סה"כ לתשלום

200.95 ₪	תשלום קבוע	
8.29 ₪	תשלום עבור גודל חיבור בKVA (3x26.67)	
1,003.82 ₪	סה"כ לתשלום	לא כולל מע"מ

התפלגות חיוב בש"ח לפי תעו"ז

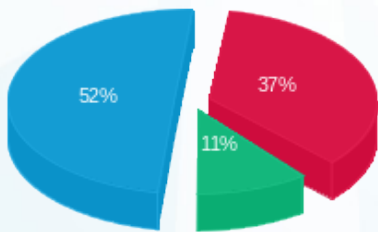

■ פסגה (292.55 ₪)
 ■ גבע (86.99 ₪)
 ■ שפל (415.04 ₪)

הסטוריית צריכה בקוט"ש

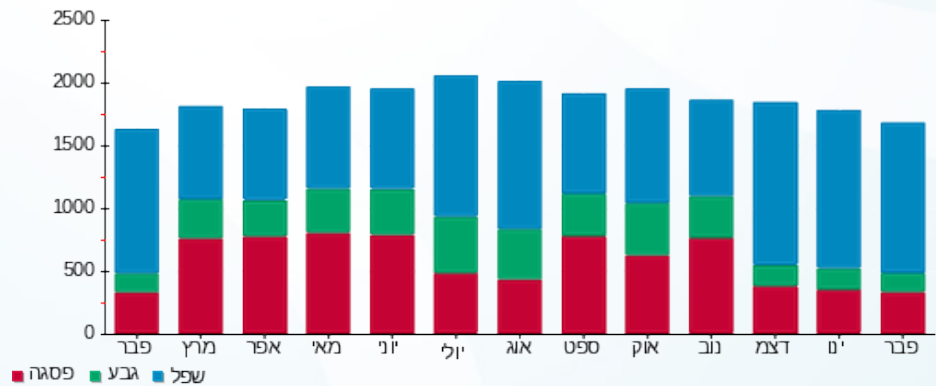



05/03/20 תאריך הפקה:
 29/02/20 תאריך קריאה נוכחית:
 01/02/20 תאריך קריאה קודמת:

שם דייר: בנין A - פנדה שטיפת מכוניות
 שם אתר: מרכז עזריאלי חולון

לקוח/ה נכבד/ה, אנו מתכבדים להגיש את חישוב צריכת החשמל לתקופה 01/02/20 - 29/02/20:

בנין A פנדה שטיפת מכוניות - 3 - 16226535 (3x125)

סוג תעריף	סוג צריכה	קריאה קודמת	קריאה נוכחית	סה"כ צריכה בקוט"ש	מחיר לקוט"ש בא"ג	סה"כ לתשלום
פרטי חשבון עבור תאריכים:						
777	פסגה	01/02/20	29/02/20	566.60	93.10	527.50 ₪
778	גבע	22,591.20	22,964.80	373.60	56.22	210.04 ₪
779	שפל	46,500.20	49,863.00	3,362.80	34.70	1,166.89 ₪

סה"כ לדיר:

פסגה	גבע	שפל	סה"כ	שיא ביקוש
566.60	373.60	3,362.80	4,303.00	28.18
527.50 ₪	210.04 ₪	1,166.89 ₪	1,904.43 ₪	

סה"כ צריכה
 סה"כ לתשלום

200.95 ₪	תשלום קבוע	
12.95 ₪	תשלום עבור גודל חיבור בKVA (3x125)	
2,118.34 ₪	סה"כ לתשלום	לא כולל מע"מ

התפלגות חיוב בש"ח לפי תע"ז

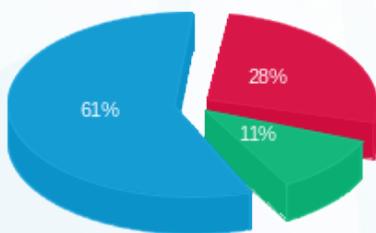

פסגה (527.50 ₪) 61%
 גבע (210.04 ₪) 28%
 שפל (1,166.89 ₪) 11%

הסטוריית צריכה בקוט"ש

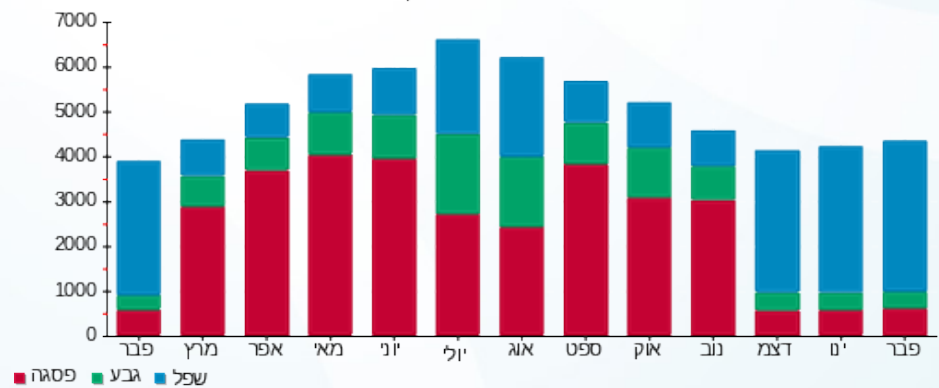



05/03/20

תאריך הפקה:

שם דייר: בניין A - ק.0 - בי.בי.בי

29/02/20

תאריך קריאה נוכחית:

שם אתר: מרכז עזריאלי חולון

01/02/20

תאריך קריאה קודמת:

לקוח/ה נכבד/ה, אנו מתכבדים להגיש את חישוב צריכת החשמל לתקופה 01/02/20 - 29/02/20:

בניין A - ק.0 - בי.בי.בי - 2 - 13044061(3x200)

סוג תעריף	סוג צריכה	קריאה קודמת	קריאה נוכחית	סה"כ צריכה בקוט"ש	מחיר לקוט"ש בא"ג	סה"כ לתשלום
פרטי חשבון עבור תאריכים:						
777	פסגה	01/02/20	29/02/20	4,413.20	93.10	4,108.69 ₪
778	גבע	62,196.80	63,379.20	1,182.40	56.22	664.75 ₪
779	שפל	169,447.80	181,187.20	11,739.40	34.70	4,073.57 ₪

סה"כ לדייר:

פסגה	גבע	שפל	סה"כ	שיא ביקוש
4,413.20	1,182.40	11,739.40	17,335.00	56.95
4,108.69 ₪	664.75 ₪	4,073.57 ₪	8,847.01 ₪	

סה"כ צריכה

סה"כ לתשלום

200.95 ₪	תשלום קבוע	
20.72 ₪	תשלום עבור גודל חיבור בKVA (3x200)	
9,068.68 ₪	סה"כ לתשלום	לא כולל מע"מ

התפלגות חיוב בש"ח לפי תע"ז

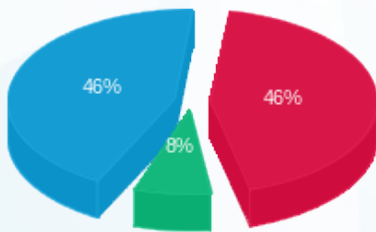

- פסגה (4,108.69 ₪) 46%
- גבע (664.75 ₪) 8%
- שפל (4,073.57 ₪) 46%

הסטוריית צריכה בקוט"ש

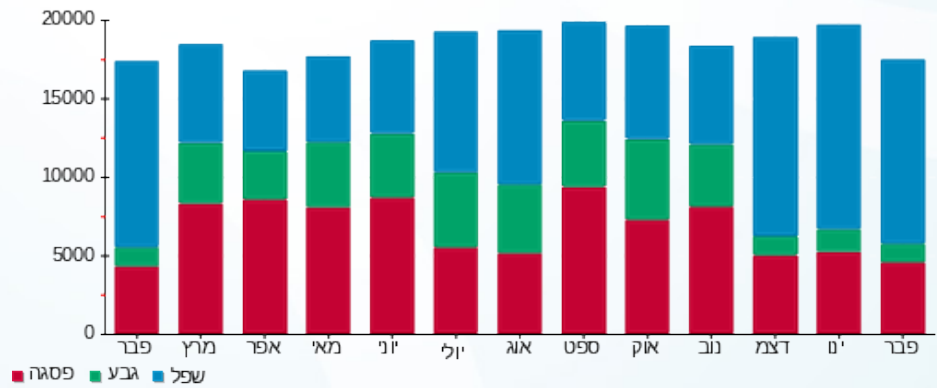

05/03/20 תאריך הפקה:
 29/02/20 תאריך קריאה נוכחי:
 01/02/20 תאריך קריאה קודמת:

שם דייר: בנין A - ק.01 - גנרטור חירום קומתי
 שם אתר: מרכז עזריאלי חולון

לקוח/ה נכבד/ה, אנו מתכבדים להגיש את חישוב צריכת החשמל לתקופה 01/02/20 - 29/02/20:

בנין A גנרטור חירום קומתי ק.1 - 1 - 16224436(0x0)

סוג תעריף	סוג צריכה	קריאה קודמת	קריאה נוכחית	סה"כ צריכה בקוט"ש	מחיר לקוט"ש בא"ג	סה"כ לתשלום
פרטי חשבון עבור תאריכים:						
777	פסגה	01/02/20	29/02/20	0.00	93.10	0.00 ₪
778	גבע	0.00	0.00	0.00	56.22	0.00 ₪
779	שפל	2.70	2.70	0.00	34.70	0.00 ₪

סה"כ לדייר:

פסגה	גבע	שפל	סה"כ	שיא ביקוש
0.00	0.00	0.00	0.00	
0.00 ₪	0.00 ₪	0.00 ₪	0.00 ₪	

סה"כ צריכה
 סה"כ לתשלום

200.95 ₪	תשלום קבוע	
0.00 ₪	תשלום עבור גודל חיבור KVA (0x0)	
200.95 ₪	סה"כ לתשלום	לא כולל מע"מ

התפלגות חיוב בש"ח לפי תעו"ז

פסגה (0.00 ₪)
 גבע (0.00 ₪)
 שפל (0.00 ₪)

הסטוריית צריכה בקוט"ש

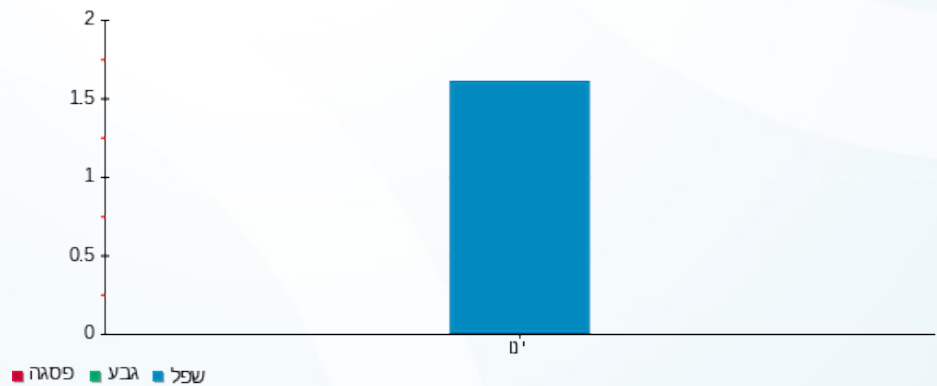

05/03/20 תאריך הפקדה:
 29/02/20 תאריך קריאה נוכחית:
 01/02/20 תאריך קריאה קודמת:

שם דייר: בניין A - ק.01 - חברת ש.ב.א - ב.ח.
 שם אתר: מרכז עזריאלי חולון

לקוח/ה נכבד/ה, אנו מתכבדים להגיש את חישוב צריכת החשמל לתקופה 01/02/20 - 29/02/20:

בניין A חברת ש.ב.א קומה 1 ב.ח. - 1 - 16224420(3x630)

סוג תעריף	סוג צריכה	קריאה קודמת	קריאה נוכחית	סה"כ צריכה בקוט"ש	מחיר לקוט"ש בא"ג	סה"כ לתשלום
פרטי חשבון עבור תאריכים:						
777	פסגה	01/02/20	29/02/20	3,599.90	93.10	3,351.51 ₪
778	גבע	57,527.60	58,650.70	1,123.10	56.22	631.41 ₪
779	שפל	169,391.20	180,616.10	11,224.90	34.70	3,895.04 ₪

סה"כ לדייר:

פסגה	גבע	שפל	סה"כ	שיא ביקוש
3,599.90	1,123.10	11,224.90	15,947.90	
3,351.51 ₪	631.41 ₪	3,895.04 ₪	7,877.95 ₪	

סה"כ צריכה

סה"כ לתשלום

200.95 ₪	תשלום קבוע	
65.28 ₪	תשלום עבור גודל חיבור בKVA (3x630)	
8,144.18 ₪	סה"כ לתשלום	לא כולל מע"מ

התפלגות חיוב בש"ח לפי תעו"ז

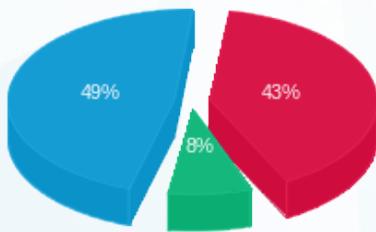

■ פסגה (3,351.51 ₪)
 ■ גבע (631.41 ₪)
 ■ שפל (3,895.04 ₪)

הסטוריית צריכה בקוט"ש

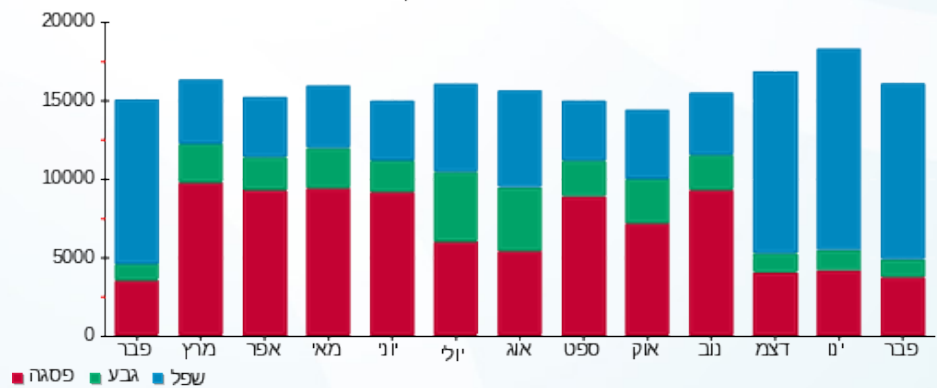



05/03/20

תאריך הפקה:

שם דייר: בנין A - ק.02 - הסטוק

29/02/20

תאריך קריאה נוכחית:

שם אתר: מרכז עזריאלי חולון

01/02/20

תאריך קריאה קודמת:

לקוח/ה נכבד/ה, אנו מתכבדים להגיש את חישוב צריכת החשמל לתקופה 01/02/20 - 29/02/20:

בנין A - ק.02 - הסטוק - 6 - 16226535 (3x125)

סוג תעריף	סוג צריכה	קריאה קודמת	קריאה נוכחית	סה"כ צריכה בקוט"ש	מחיר לקוט"ש בא"ג	סה"כ לתשלום
פרטי חשבון עבור תאריכים:						
777	פסגה	01/02/20	29/02/20	1,768.60	93.10	1,646.57 ₪
778	גבע	17,751.40	17,763.40	12.00	56.22	6.75 ₪
779	שפל	22,289.80	24,717.00	2,427.20	34.70	842.24 ₪

סה"כ לדייר:

פסגה	גבע	שפל	סה"כ	שיא ביקוש
1,768.60	12.00	2,427.20	4,207.80	38.48
1,646.57 ₪	6.75 ₪	842.24 ₪	2,495.55 ₪	

סה"כ צריכה

סה"כ לתשלום

200.95 ₪	תשלום קבוע	
12.95 ₪	תשלום עבור גודל חיבור בKVA (3x125)	
2,709.45 ₪	סה"כ לתשלום	לא כולל מע"מ

התפלגות חיוב בש"ח לפי תע"ז

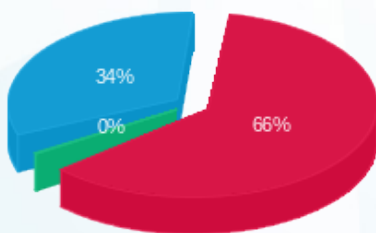

■ פסגה (1,646.57 ₪)
■ גבע (6.75 ₪)
■ שפל (842.24 ₪)

הסטוריית צריכה בקוט"ש

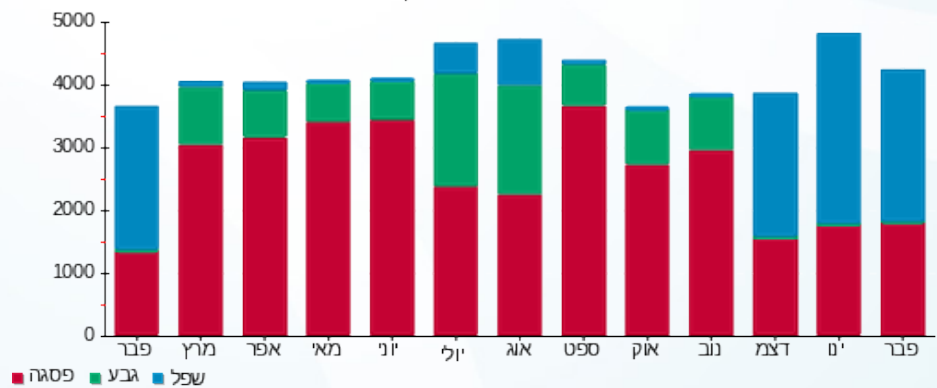



05/03/20

תאריך הפקדה:

שם דייר: בנין A - ק.03 - פיריין

29/02/20

תאריך קריאה נוכחית:

שם אתר: מרכז עזריאלי חולון

01/02/20

תאריך קריאה קודמת:

לקוח/ה נכבד/ה, אנו מתכבדים להגיש את חישוב צריכת החשמל לתקופה 01/02/20 - 29/02/20:

בנין A פיריין קומה 3 - 5 - 13044061(3x630)

סוג תעריף	סוג צריכה	קריאה קודמת	קריאה נוכחית	סה"כ צריכה בקוט"ש	מחיר לקוט"ש בא"ג	סה"כ לתשלום
		01/02/20	29/02/20			
777	פסגה	406,128.00	417,100.00	10,972.00	93.10	10,214.93 ₪
778	גבע	186,708.00	191,384.00	4,676.00	56.22	2,628.85 ₪
779	שפל	608,176.00	644,886.00	36,710.00	34.70	12,738.37 ₪

סה"כ לדייר:

פסגה	גבע	שפל	סה"כ	שיא ביקוש
10,972.00	4,676.00	36,710.00	52,358.00	164.94
10,214.93 ₪	2,628.85 ₪	12,738.37 ₪	25,582.15 ₪	

סה"כ צריכה

סה"כ לתשלום

200.95 ₪	תשלום קבוע	
65.28 ₪	תשלום עבור גודל חיבור בKVA (3x630)	
25,848.38 ₪	סה"כ לתשלום	לא כולל מע"מ

התפלגות חיוב בש"ח לפי תעו"ז

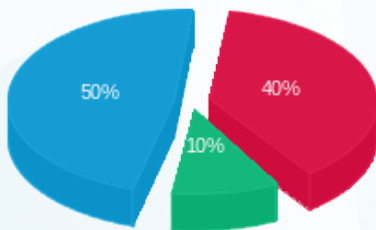

- פסגה (10,214.93 ₪) 50%
- גבע (2,628.85 ₪) 40%
- שפל (12,738.37 ₪) 10%

הסטוריית צריכה בקוט"ש

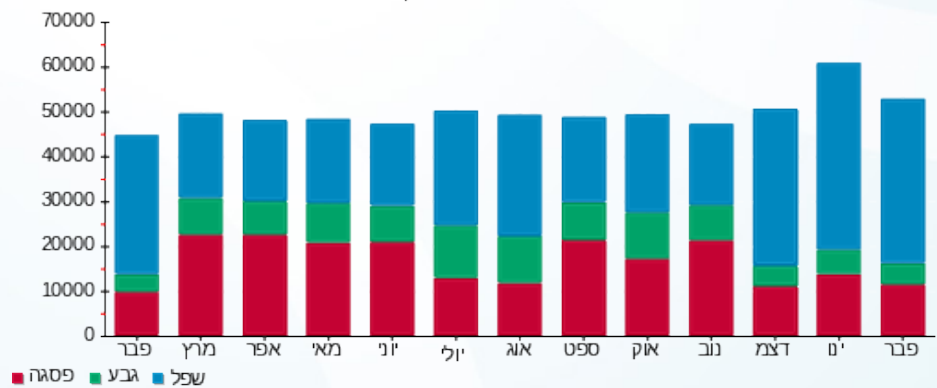

- פסגה
- גבע
- שפל





05/03/20

תאריך הפקדה:

שם דייר: בנין A - ק.04 - פיריון

29/02/20

תאריך קריאה נוכחית:

שם אתר: מרכז עזריאלי חולון

01/02/20

תאריך קריאה קודמת:

לקוח/ה נכבד/ה, אנו מתכבדים להגיש את חישוב צריכת החשמל לתקופה 01/02/20 - 29/02/20:

בנין A פיריון קומה 4 - 4 - 16226535(3x630)

סוג תעריף	סוג צריכה	קריאה קודמת	קריאה נוכחית	סה"כ צריכה בקוט"ש	מחיר לקוט"ש בא"ג	סה"כ לתשלום
		01/02/20	29/02/20			
777	פסגה	291,884.00	299,498.00	7,614.00	93.10	7,088.63 ₪
778	גבע	116,452.00	119,334.00	2,882.00	56.22	1,620.26 ₪
779	שפל	315,740.00	338,326.00	22,586.00	34.70	7,837.34 ₪

סה"כ לדייר:

פסגה	גבע	שפל	סה"כ	שיא ביקוש
7,614.00	2,882.00	22,586.00	33,082.00	94.48
7,088.63 ₪	1,620.26 ₪	7,837.34 ₪	16,546.24 ₪	

סה"כ צריכה

סה"כ לתשלום

0.00 ₪	תשלום קבוע	
65.28 ₪	תשלום עבור גודל חיבור בKVA (3x630)	
16,611.51 ₪	סה"כ לתשלום	לא כולל מע"מ

התפלגות חיוב בש"ח לפי תע"ז

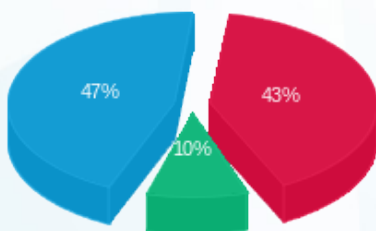

- פסגה (7,088.63 ₪) - 47%
- גבע (1,620.26 ₪) - 10%
- שפל (7,837.34 ₪) - 43%

הסטוריית צריכה בקוט"ש

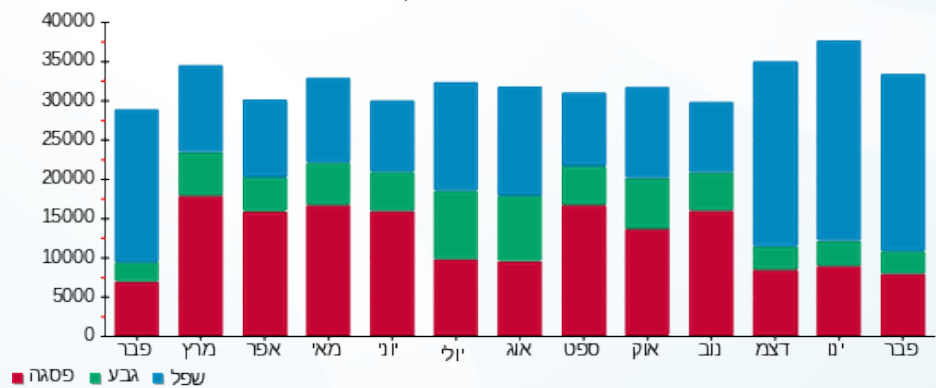



05/03/20

תאריך הפקה:

שם דייר: בנין A - ק.05 - פיריין

29/02/20

תאריך קריאה נוכחית:

שם אתר: מרכז עזריאלי חולון

01/02/20

תאריך קריאה קודמת:

לקוח/ה נכבד/ה, אנו מתכבדים להגיש את חישוב צריכת החשמל לתקופה 01/02/20 - 29/02/20:

בנין A פיריין קומה 5 - 6 - 13044100(3x630)

סוג תעריף	סוג צריכה	קריאה קודמת	קריאה נוכחית	סה"כ צריכה בקוט"ש	מחיר לקוט"ש בא"ג	סה"כ לתשלום
		01/02/20	29/02/20			
777	פסגה	268,754.00	276,132.00	7,378.00	93.10	6,868.92 ₪
778	גבע	105,092.00	107,402.00	2,310.00	56.22	1,298.68 ₪
779	שפל	291,888.00	313,620.00	21,732.00	34.70	7,541.00 ₪

סה"כ לדייר:

פסגה	גבע	שפל	סה"כ	שיא ביקוש
7,378.00	2,310.00	21,732.00	31,420.00	90.24
6,868.92 ₪	1,298.68 ₪	7,541.00 ₪	15,708.60 ₪	

סה"כ צריכה

סה"כ לתשלום

0.00 ₪	תשלום קבוע	
65.28 ₪	תשלום עבור גודל חיבור בKVA (3x630)	
15,773.88 ₪	סה"כ לתשלום	לא כולל מע"מ

התפלגות חיוב בש"ח לפי תע"ז

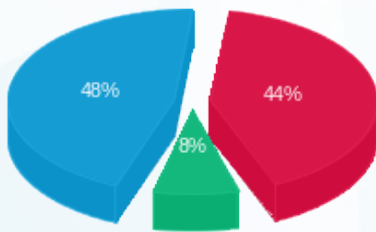

- פסגה (6,868.92 ₪) - 48%
- גבע (1,298.68 ₪) - 8%
- שפל (7,541.00 ₪) - 44%

הסטוריית צריכה בקוט"ש

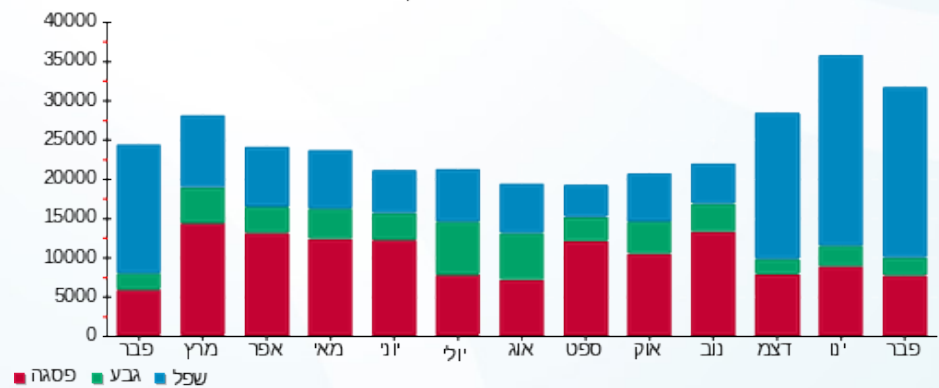

05/03/20 תאריך הפקה:
 29/02/20 תאריך קריאה נוכחית:
 01/02/20 תאריך קריאה קודמת:

שם דייר: בנין A - ק.06 - טלדור
 שם אתר: מרכז עזריאלי חולון

לקוח/ה נכבד/ה, אנו מתכבדים להגיש את חישוב צריכת החשמל לתקופה 01/02/20 - 29/02/20:

בנין A טלדור קומה 6 - 5 - 13044057 (3x630)

סוג תעריף	סוג צריכה	קריאה קודמת	קריאה נוכחית	סה"כ צריכה בקוט"ש	מחיר לקוט"ש בא"ג	סה"כ לתשלום
		01/02/20	29/02/20			
777	פסגה	323,404.00	330,210.00	6,806.00	93.10	6,336.39 ₪
778	גבע	126,686.00	129,100.00	2,414.00	56.22	1,357.15 ₪
779	שפל	424,802.00	447,820.00	23,018.00	34.70	7,987.25 ₪

סה"כ לדייר:

פסגה	גבע	שפל	סה"כ	שיא ביקוש
6,806.00	2,414.00	23,018.00	32,238.00	87.08
₪ 6,336.39	₪ 1,357.15	₪ 7,987.25	₪ 15,680.78	

סה"כ צריכה
 סה"כ לתשלום

200.95 ₪	תשלום קבוע	
65.28 ₪	תשלום עבור גודל חיבור בKVA (3x630)	
15,947.01 ₪	סה"כ לתשלום	לא כולל מע"מ

התפלגות חיוב בש"ח לפי תעו"ז

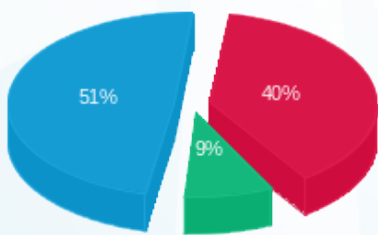

■ פסגה (₪ 6,336.39)
 ■ גבע (₪ 1,357.15)
 ■ שפל (₪ 7,987.25)

הסטוריית צריכה בקוט"ש

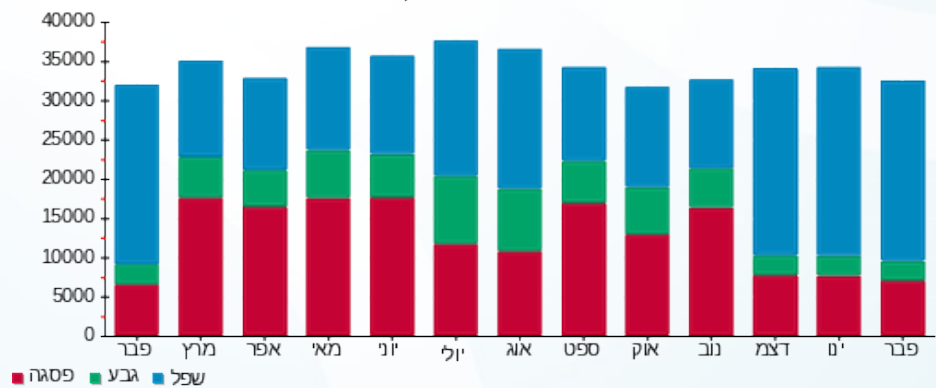

■ פסגה ■ גבע ■ שפל





05/03/20

תאריך הפקדה:

שם דייר: בניין A - ק.7 - טלדור

29/02/20

תאריך קריאה נוכחית:

שם אתר: מרכז עזריאלי חולון

01/02/20

תאריך קריאה קודמת:

לקוח/ה נכבד/ה, אנו מתכבדים להגיש את חישוב צריכת החשמל לתקופה 01/02/20 - 29/02/20:

בניין A טלדור- קומה 7 - 4 - 13044111(3x630)

סוג תעריף	סוג צריכה	קריאה קודמת	קריאה נוכחית	סה"כ צריכה בקוט"ש	מחיר לקוט"ש בא"ג	סה"כ לתשלום
		01/02/20	29/02/20			
777	פסגה	315,674.00	322,162.00	6,488.00	93.10	6,040.33 ₪
778	גבע	107,008.00	108,750.00	1,742.00	56.22	979.35 ₪
779	שפל	348,324.00	366,698.00	18,374.00	34.70	6,375.78 ₪

סה"כ לדייר:

פסגה	גבע	שפל	סה"כ	שיא ביקוש
6,488.00	1,742.00	18,374.00	26,604.00	76.06
6,040.33 ₪	979.35 ₪	6,375.78 ₪	13,395.46 ₪	

סה"כ צריכה

סה"כ לתשלום

0.00 ₪	תשלום קבוע	
65.28 ₪	תשלום עבור גודל חיבור בKVA (3x630)	
13,460.73 ₪	סה"כ לתשלום	לא כולל מע"מ

התפלגות חיוב בש"ח לפי תע"ז

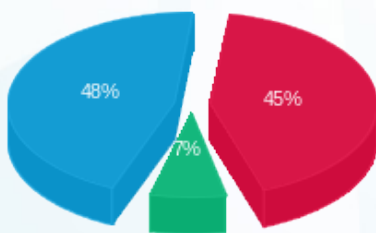

- פסגה (6,040.33 ₪) 48%
- גבע (979.35 ₪) 7%
- שפל (6,375.78 ₪) 45%

הסטוריית צריכה בקוט"ש

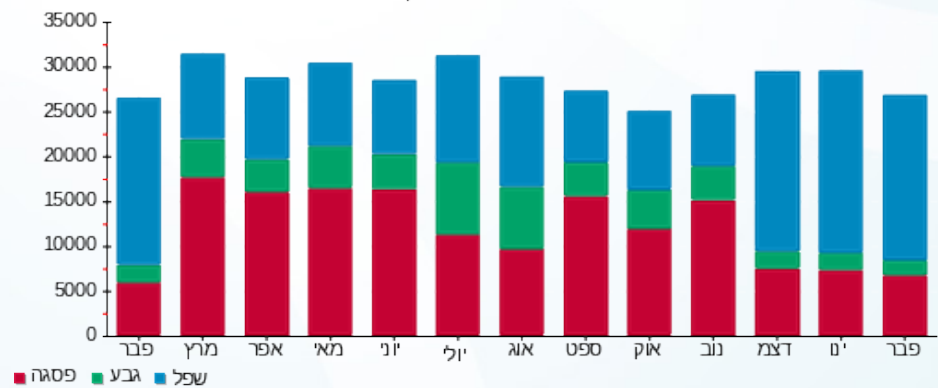



05/03/20

תאריך הפקה:

שם דייר: בניין A - ק.08 - אופסיס

29/02/20

תאריך קריאה נוכחית:

שם אתר: מרכז עזריאלי חולון

01/02/20

תאריך קריאה קודמת:

לקוח/ה נכבד/ה, אנו מתכבדים להגיש את חישוב צריכת החשמל לתקופה 01/02/20 - 29/02/20:

בניין A - ק.8 - אופסיס - 2 - 18040295 (3x400)

סוג תעריף	סוג צריכה	קריאה קודמת	קריאה נוכחית	סה"כ צריכה בקוט"ש	מחיר לקוט"ש בא"ג	סה"כ לתשלום
פרטי חשבון עבור תאריכים:						
777	פסגה	01/02/20	29/02/20	1,520.80	93.10	1,415.86 ₪
778	גבע	11,163.60	11,827.60	664.00	56.22	373.30 ₪
779	שפל	35,200.40	40,636.80	5,436.40	34.70	1,886.43 ₪

סה"כ לדייר:

פסגה	גבע	שפל	סה"כ	שיא ביקוש
1,520.80	664.00	5,436.40	7,621.20	17.20
1,415.86 ₪	373.30 ₪	1,886.43 ₪	3,675.60 ₪	

סה"כ צריכה

סה"כ לתשלום

200.95 ₪	תשלום קבוע	
41.45 ₪	תשלום עבור גודל חיבור בKVA (3x400)	
3,917.99 ₪	סה"כ לתשלום	לא כולל מע"מ

התפלגות חיוב בש"ח לפי תעו"ז

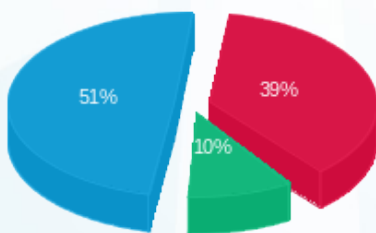

- פסגה (1,415.86 ₪) 51%
- גבע (373.30 ₪) 10%
- שפל (1,886.43 ₪) 39%

הסטוריית צריכה בקוט"ש

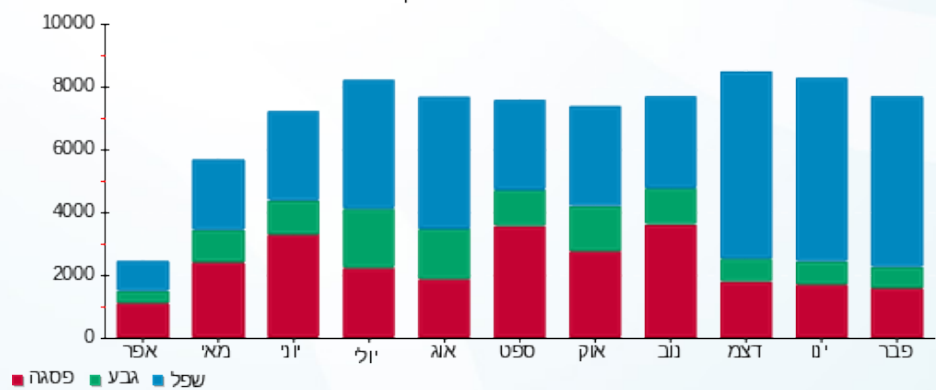

05/03/20 תאריך הפקה:
 29/02/20 תאריך קריאה נוכחי:
 01/02/20 תאריך קריאה קודמת:

שם דייר: בנין A - ק.08 - אופסיס E2
 שם אתר: מרכז עזריאלי חולון

לקוח/ה נכבד/ה, אנו מתכבדים להגיש את חישוב צריכת החשמל לתקופה 01/02/20 - 29/02/20:

בנין A - ק.8 - אופסיס 4 - 18040295(3x630) E2

סוג תעריף	סוג צריכה	קריאה קודמת	קריאה נוכחית	סה"כ צריכה בקוט"ש	מחיר לקוט"ש בא"ג	סה"כ לתשלום
פרטי חשבון עבור תאריכים:						
777	פסגה	01/02/20	29/02/20	1,981.60	93.10	1,844.87 ₪
778	גבע	14,557.60	15,200.00	642.40	56.22	361.16 ₪
779	שפל	31,919.20	37,548.80	5,629.60	34.70	1,953.47 ₪

סה"כ לדייר:

פסגה	גבע	שפל	סה"כ	שיא ביקוש
1,981.60	642.40	5,629.60	8,253.60	29.90
1,844.87 ₪	361.16 ₪	1,953.47 ₪	4,159.50 ₪	

סה"כ צריכה
 סה"כ לתשלום

200.95 ₪	תשלום קבוע	
65.28 ₪	תשלום עבור גודל חיבור בKVA (3x630)	
4,425.72 ₪	סה"כ לתשלום	לא כולל מע"מ

התפלגות חיוב בש"ח לפי תע"ז

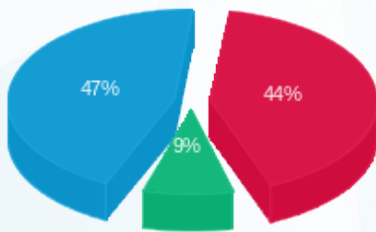

■ פסגה (1,844.87 ₪)
 ■ גבע (361.16 ₪)
 ■ שפל (1,953.47 ₪)

הסטוריית צריכה בקוט"ש

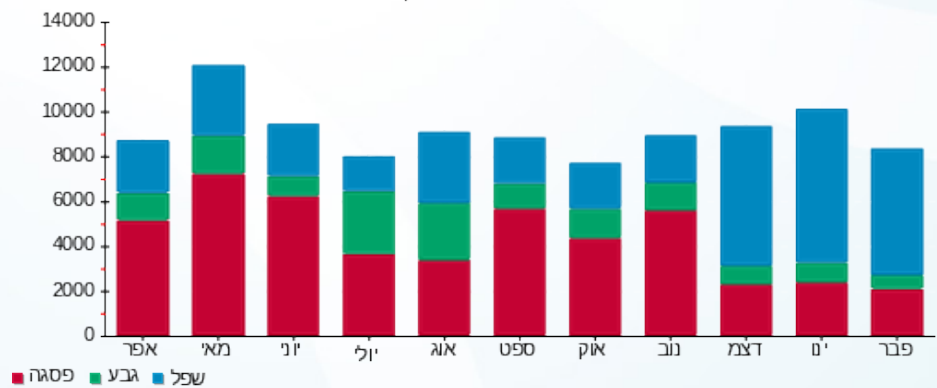



05/03/20

תאריך הפקדה:

שם דייר: בניין A - ק.08 - נתע

29/02/20

תאריך קריאה נוכחית:

שם אתר: מרכז עזריאלי חולון

01/02/20

תאריך קריאה קודמת:

לקוח/ה נכבד/ה, אנו מתכבדים להגיש את חישוב צריכת החשמל לתקופה 01/02/20 - 29/02/20:

בניין A נתע E1 ק.8 - 3 - 18040295(3x630)

סוג תעריף	סוג צריכה	קריאה קודמת	קריאה נוכחית	סה"כ צריכה בקוט"ש	מחיר לקוט"ש בא"ג	סה"כ לתשלום
פרטי חשבון עבור תאריכים:						
		01/02/20	29/02/20			
777	פסגה	43,689.60	45,971.20	2,281.60	93.10	2,124.17 ₪
778	גבע	15,652.00	16,383.20	731.20	56.22	411.08 ₪
779	שפל	39,052.80	45,726.40	6,673.60	34.70	2,315.74 ₪

סה"כ לדייר:

פסגה	גבע	שפל	סה"כ	שיא ביקוש
2,281.60	731.20	6,673.60	9,686.40	41.02
2,124.17 ₪	411.08 ₪	2,315.74 ₪	4,850.99 ₪	

סה"כ צריכה

סה"כ לתשלום

200.95 ₪	תשלום קבוע	
65.28 ₪	תשלום עבור גודל חיבור בKVA (3x630)	
5,117.22 ₪	סה"כ לתשלום	לא כולל מע"מ

התפלגות חיוב בש"ח לפי תע"ז

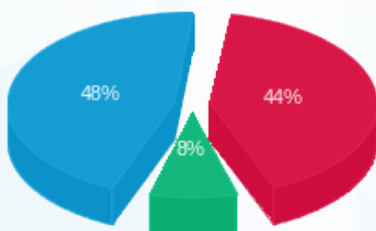

- פסגה (2,124.17 ₪) 48%
- גבע (411.08 ₪) 8%
- שפל (2,315.74 ₪) 44%

הסטוריית צריכה בקוט"ש

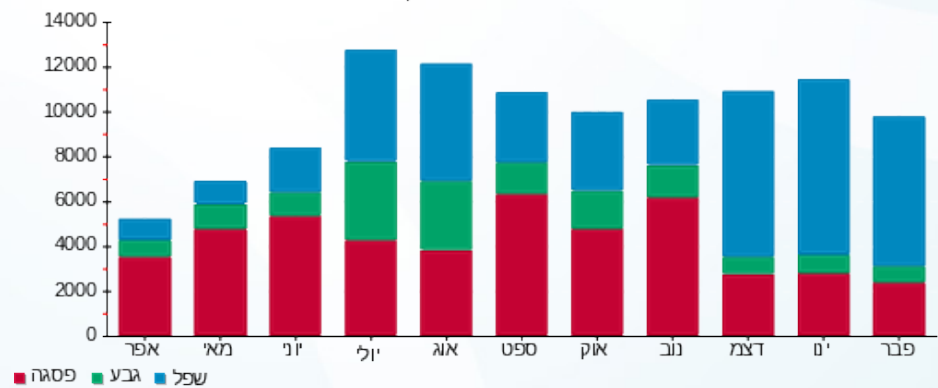

05/03/20 תאריך הפקה:
 29/02/20 תאריך קריאה נוכחי:
 01/02/20 תאריך קריאה קודמת:

שם דייר: בנין A - ק.08 - נתע - חדר שרתים
 שם אתר: מרכז עזריאלי חולון

לקוח/ה נכבד/ה, אנו מתכבדים להגיש את חישוב צריכת החשמל לתקופה 01/02/20 - 29/02/20:

בנין A נתע חדר שרתים ק.8 - 1 - 18040295(3x200)

סוג תעריף	סוג צריכה	קריאה קודמת	קריאה נוכחית	סה"כ צריכה בקוט"ש	מחיר לקוט"ש בא"ג	סה"כ לתשלום
פרטי חשבון עבור תאריכים:						
777	פסגה	01/02/20	29/02/20	296.80	93.10	276.32 ₪
778	גבע	3,190.40	3,343.00	152.60	56.22	85.79 ₪
779	שפל	9,568.40	10,715.40	1,147.00	34.70	398.01 ₪

סה"כ לדייר:

פסגה	גבע	שפל	סה"כ	שיא ביקוש
296.80	152.60	1,147.00	1,596.40	4.36
276.32 ₪	85.79 ₪	398.01 ₪	760.12 ₪	

סה"כ צריכה
 סה"כ לתשלום

200.95 ₪	תשלום קבוע	
20.72 ₪	תשלום עבור גודל חיבור בKVA (3x200)	
981.79 ₪	סה"כ לתשלום	לא כולל מע"מ

התפלגות חיוב בש"ח לפי תעו"ז

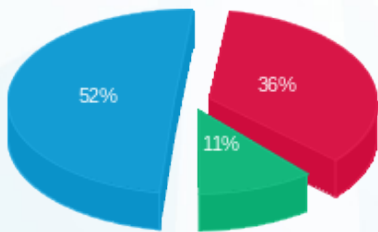

■ פסגה (276.32 ₪)
 ■ גבע (85.79 ₪)
 ■ שפל (398.01 ₪)

הסטוריית צריכה בקוט"ש

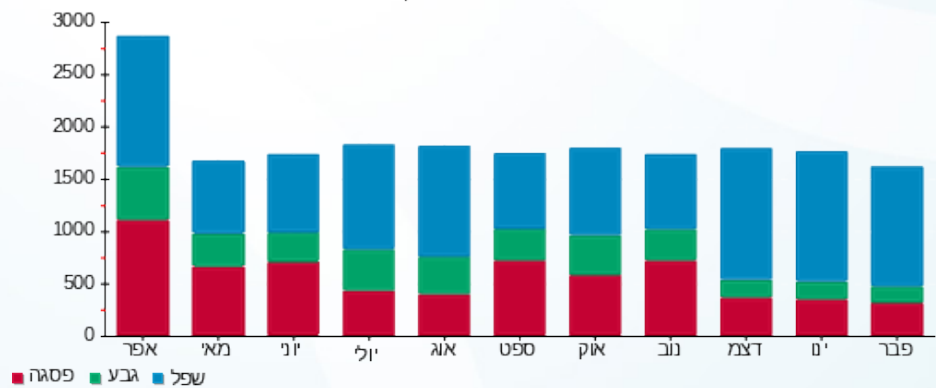



05/03/20

תאריך הפקה:

שם דייר: בנין A - ק.09 - נתע

29/02/20

תאריך קריאה נוכחית:

שם אתר: מרכז עזריאלי חולון

01/02/20

תאריך קריאה קודמת:

לקוח/ה נכבד/ה, אנו מתכבדים להגיש את חישוב צריכת החשמל לתקופה 01/02/20 - 29/02/20:

בנין A נתע קומה 9 - 4 - 13044057(3x630)

סוג תעריף	סוג צריכה	קריאה קודמת	קריאה נוכחית	סה"כ צריכה בקוט"ש	מחיר לקוט"ש בא"ג	סה"כ לתשלום
		01/02/20	29/02/20			
777	פסגה	341,150.00	348,686.00	7,536.00	93.10	7,016.02 ₪
778	גבע	136,556.00	139,410.00	2,854.00	56.22	1,604.52 ₪
779	שפל	449,108.00	474,428.00	25,320.00	34.70	8,786.04 ₪

סה"כ לדייר:

פסגה	גבע	שפל	סה"כ	שיא ביקוש
7,536.00	2,854.00	25,320.00	35,710.00	95.78
7,016.02 ₪	1,604.52 ₪	8,786.04 ₪	17,406.57 ₪	

סה"כ צריכה

סה"כ לתשלום

0.00 ₪	תשלום קבוע	
65.28 ₪	תשלום עבור גודל חיבור בKVA (3x630)	
17,471.85 ₪	סה"כ לתשלום	לא כולל מע"מ

התפלגות חיוב בש"ח לפי תעו"ז

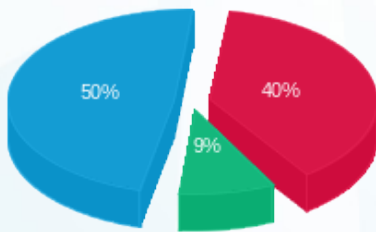

- פסגה (7,016.02 ₪) 50%
- גבע (1,604.52 ₪) 9%
- שפל (8,786.04 ₪) 40%

הסטוריית צריכה בקוט"ש

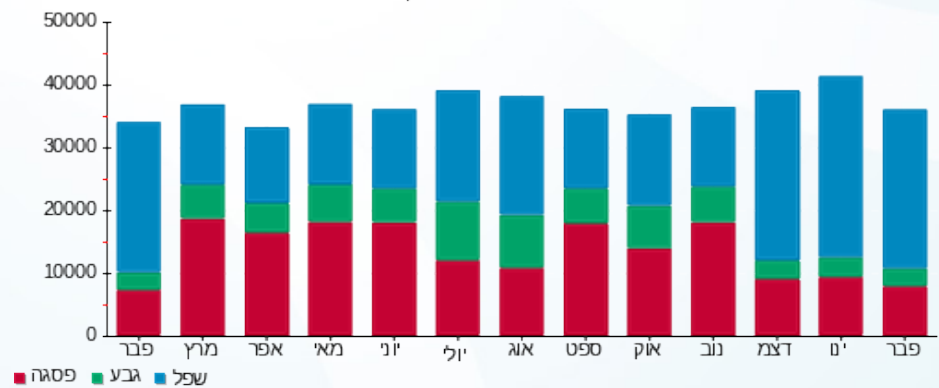



05/03/20

תאריך הפקה:

שם דייר: בנין A - ק.10 - נתע

29/02/20

תאריך קריאה נוכחית:

שם אתר: מרכז עזריאלי חולון

01/02/20

תאריך קריאה קודמת:

לקוח/ה נכבד/ה, אנו מתכבדים להגיש את חישוב צריכת החשמל לתקופה 01/02/20 - 29/02/20:

בנין A נתע ק.10 - 1 - 17313223(3x630)

סוג תעריף	סוג צריכה	קריאה קודמת	קריאה נוכחית	סה"כ צריכה בקוט"ש	מחיר לקוט"ש בא"ג	סה"כ לתשלום
פרטי חשבון עבור תאריכים:						
777	פסגה	01/02/20	29/02/20	602.30	93.10	560.74 ₪
778	גבע	329.70	569.20	239.50	56.22	134.65 ₪
779	שפל	1,705.30	3,740.30	2,035.00	34.70	706.15 ₪

סה"כ לדייר:

פסגה	גבע	שפל	סה"כ	שיא ביקוש
602.30	239.50	2,035.00	2,876.80	23.28
₪ 560.74	₪ 134.65	₪ 706.15	₪ 1,401.53	

סה"כ צריכה

סה"כ לתשלום

200.95 ₪	תשלום קבוע	
65.28 ₪	תשלום עבור גודל חיבור בKVA (3x630)	
1,667.76 ₪	סה"כ לתשלום	לא כולל מע"מ

התפלגות חיוב בש"ח לפי תעו"ז

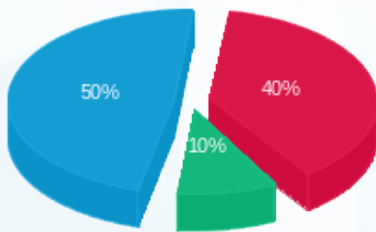

■ פסגה (₪ 560.74)
■ גבע (₪ 134.65)
■ שפל (₪ 706.15)

הסטוריית צריכה בקוט"ש

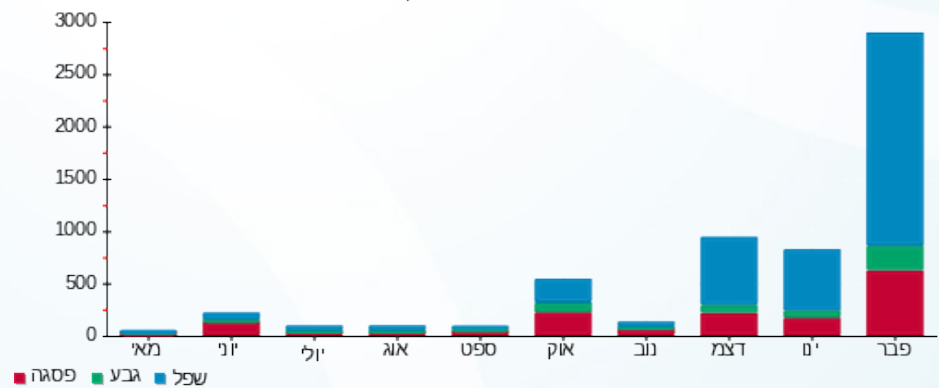



05/03/20 תאריך הפקה:
 29/02/20 תאריך קריאה נוכחית:
 01/02/20 תאריך קריאה קודמת:

שם דייר: בנין A - ק.10 - סאפינס
שם אתר: מרכז עזריאלי חולון

לקוח/ה נכבד/ה, אנו מתכבדים להגיש את חישוב צריכת החשמל לתקופה 01/02/20 - 29/02/20:

בנין A סאפינס ק.10 - 3 - 13044111(3x630)

סוג תעריף	סוג צריכה	קריאה קודמת	קריאה נוכחית	סה"כ צריכה בקוט"ש	מחיר לקוט"ש בא"ג	סה"כ לתשלום
			29/02/20	01/02/20	פרטי חשבון עבור תאריכים:	
777	פסגה	155,908.00	160,250.00	4,342.00	93.10	4,042.40 ₪
778	גבע	35,786.00	36,712.00	926.00	56.22	520.60 ₪
779	שפל	80,276.00	90,278.00	10,002.00	34.70	3,470.69 ₪

בנין A נתע ק.10 - 1 - 17313223(3x630)

סוג תעריף	סוג צריכה	קריאה קודמת	קריאה נוכחית	סה"כ צריכה בקוט"ש	מחיר לקוט"ש בא"ג	סה"כ לתשלום
			29/02/20	01/02/20	פרטי חשבון עבור תאריכים:	
777	פסגה	789.80	1,392.10	-602.30	93.10	-560.74 ₪
778	גבע	329.70	569.20	-239.50	56.22	-134.65 ₪
779	שפל	1,705.30	3,740.30	-2,035.00	34.70	-706.15 ₪

סה"כ לדייר:

פסגה	גבע	שפל	סה"כ	שיא ביקוש
3,739.70	686.50	7,967.00	12,393.20	76.68
₪ 3,481.66	₪ 385.95	₪ 2,764.55	₪ 6,632.16	

סה"כ צריכה
 סה"כ לתשלום

200.95 ₪	תשלום קבוע	
0.00 ₪	תשלום עבור גודל חיבור בKVA (3x0)	
6,833.11 ₪	סה"כ לתשלום	לא כולל מע"מ



05/03/20 תאריך הפקדה:
 29/02/20 תאריך קריאה נוכחית:
 01/02/20 תאריך קריאה קודמת:

שם דייר: בנין A - ק.11 - סאפינס
 שם אתר: מרכז עזריאלי חולון

לקוח/ה נכבד/ה, אנו מתכבדים להגיש את חישוב צריכת החשמל לתקופה 01/02/20 - 29/02/20:

בנין A סאפינס קומה 11 - 4 - 13044100(3x630)

סוג תעריף	סוג צריכה	קריאה קודמת	קריאה נוכחית	סה"כ צריכה בקוט"ש	מחיר לקוט"ש בא"ג	סה"כ לתשלום
פרטי חשבון עבור תאריכים:						
777	פסגה	01/02/20	29/02/20	5,526.00	93.10	5,144.71 ₪
778	גבע	68,894.00	69,786.00	892.00	56.22	501.48 ₪
779	שפל	153,830.00	164,134.00	10,304.00	34.70	3,575.49 ₪

סה"כ לדייר:

פסגה	גבע	שפל	סה"כ	שיא ביקוש
5,526.00	892.00	10,304.00	16,722.00	73.12
5,144.71 ₪	501.48 ₪	3,575.49 ₪	9,221.68 ₪	

סה"כ צריכה
 סה"כ לתשלום

0.00 ₪	תשלום קבוע	
65.28 ₪	תשלום עבור גודל חיבור בKVA (3x630)	
9,286.95 ₪	סה"כ לתשלום	לא כולל מע"מ

התפלגות חיוב בש"ח לפי תע"ז

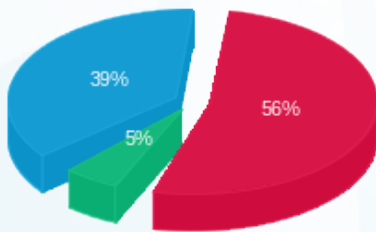

■ פסגה (5,144.71 ₪) 56%
 ■ גבע (501.48 ₪) 5%
 ■ שפל (3,575.49 ₪) 39%

הסטוריית צריכה בקוט"ש

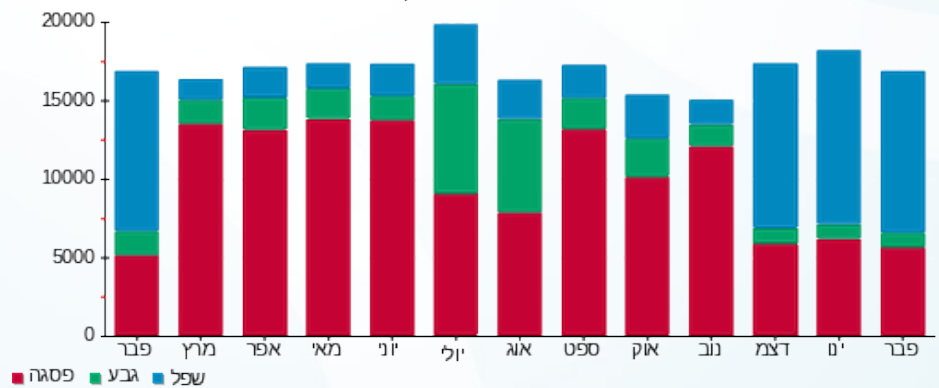



05/03/20

תאריך הפקדה:

שם דייר: בניין A - ק.12 - סאפינס

29/02/20

תאריך קריאה נוכחית:

שם אתר: מרכז עזריאלי חולון

01/02/20

תאריך קריאה קודמת:

לקוח/ה נכבד/ה, אנו מתכבדים להגיש את חישוב צריכת החשמל לתקופה 01/02/20 - 29/02/20:

בניין A סאפינס קומה 12 - 3 - 13044057(3x630)

סוג תעריף	סוג צריכה	קריאה קודמת	קריאה נוכחית	סה"כ צריכה בקוט"ש	מחיר לקוט"ש בא"ג	סה"כ לתשלום
פרטי חשבון עבור תאריכים:						
777	פסגה	01/02/20	29/02/20	5,104.00	93.10	4,751.82 ₪
778	גבע	68,288.00	68,886.00	598.00	56.22	336.20 ₪
779	שפל	151,698.00	161,342.00	9,644.00	34.70	3,346.47 ₪

סה"כ לדייר:

פסגה	גבע	שפל	סה"כ	שיא ביקוש
5,104.00	598.00	9,644.00	15,346.00	79.24
4,751.82 ₪	336.20 ₪	3,346.47 ₪	8,434.49 ₪	

סה"כ צריכה

סה"כ לתשלום

200.95 ₪	תשלום קבוע	
65.28 ₪	תשלום עבור גודל חיבור בKVA (3x630)	
8,700.71 ₪	סה"כ לתשלום	לא כולל מע"מ

התפלגות חיוב בש"ח לפי תעו"ז

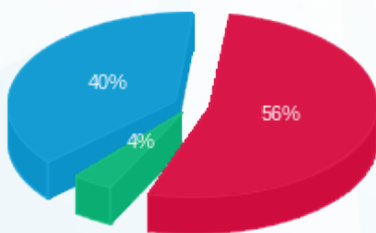

- פסגה (4,751.82 ₪)
- גבע (336.20 ₪)
- שפל (3,346.47 ₪)

הסטוריית צריכה בקוט"ש

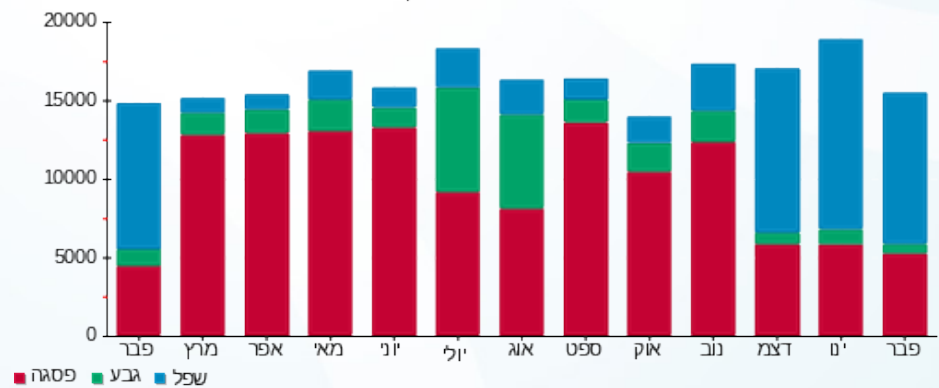



05/03/20

תאריך הפקדה:

שם דייר: בניין A - קפה נימרוד

29/02/20

תאריך קריאה נוכחית:

שם אתר: מרכז עזריאלי חולון

01/02/20

תאריך קריאה קודמת:

לקוח/ה נכבד/ה, אנו מתכבדים להגיש את חישוב צריכת החשמל לתקופה 01/02/20 - 29/02/20:

בניין A קפה נימרוד - 3 - 13044061(3x250)

סוג תעריף	סוג צריכה	קריאה קודמת	קריאה נוכחית	סה"כ צריכה בקוט"ש	מחיר לקוט"ש בא"ג	סה"כ לתשלום
פרטי חשבון עבור תאריכים:						
777	פסגה	01/02/20	29/02/20	2,222.20	93.10	2,068.87 ₪
778	גבע	31,328.20	32,103.20	775.00	56.22	435.71 ₪
779	שפל	76,350.40	82,974.60	6,624.20	34.70	2,298.60 ₪

סה"כ לדייר:

פסגה	גבע	שפל	סה"כ	שיא ביקוש
2,222.20	775.00	6,624.20	9,621.40	33.56
2,068.87 ₪	435.71 ₪	2,298.60 ₪	4,803.17 ₪	

סה"כ צריכה

סה"כ לתשלום

200.95 ₪	תשלום קבוע	
25.90 ₪	תשלום עבור גודל חיבור בKVA (3x250)	
5,030.02 ₪	סה"כ לתשלום	לא כולל מע"מ

התפלגות חיוב בש"ח לפי תע"ז

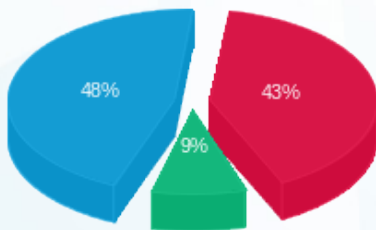

- פסגה (2,068.87 ₪) 48%
- גבע (435.71 ₪) 9%
- שפל (2,298.60 ₪) 43%

הסטוריית צריכה בקוט"ש

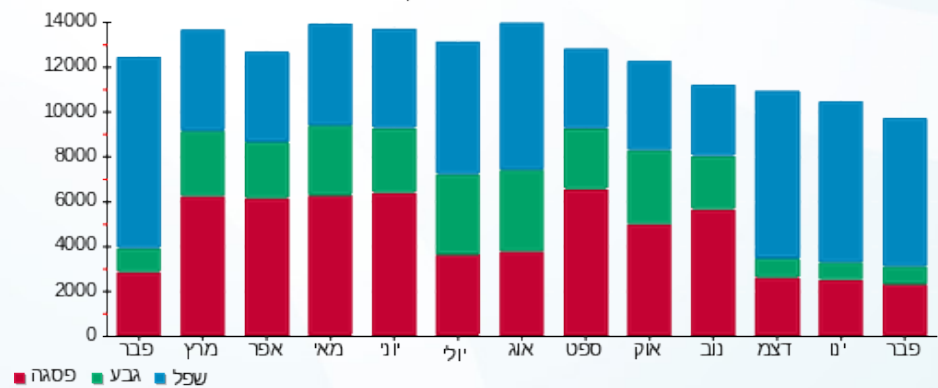



05/03/20 תאריך הפקה:
 29/02/20 תאריך קריאה נוכחית:
 01/02/20 תאריך קריאה קודמת:

שם דייר: בנין A מיזוג אוויר
שם אתר: מרכז עזריאלי חולון

לקוח/ה נכבד/ה, אנו מתכבדים להגיש את חישוב צריכת החשמל לתקופה 01/02/20 - 29/02/20:

בנין A צילר 3 - 2 - 13044057

סוג תעריף	סוג צריכה	קריאה קודמת	קריאה נוכחית	סה"כ צריכה בקוט"ש	מחיר לקוט"ש בא"ג	סה"כ לתשלום
פרטי חשבון עבור תאריכים:			29/02/20	01/02/20		
777	פסגה	308,598.00	309,602.00	1,004.00	93.10	934.72 ₪
778	גבע	100,694.00	100,694.00	0.00	56.22	0.00 ₪
779	שפל	191,466.00	193,878.00	2,412.00	34.70	836.96 ₪

בנין A צילר 2 - 3 - 13044100

סוג תעריף	סוג צריכה	קריאה קודמת	קריאה נוכחית	סה"כ צריכה בקוט"ש	מחיר לקוט"ש בא"ג	סה"כ לתשלום
פרטי חשבון עבור תאריכים:			29/02/20	01/02/20		
777	פסגה	604,678.00	623,958.00	19,280.00	93.10	17,949.68 ₪
778	גבע	217,886.00	225,640.00	7,754.00	56.22	4,359.30 ₪
779	שפל	308,586.00	373,418.00	64,832.00	34.70	22,496.70 ₪

בנין A צילר 6 - 2 - 13044110

סוג תעריף	סוג צריכה	קריאה קודמת	קריאה נוכחית	סה"כ צריכה בקוט"ש	מחיר לקוט"ש בא"ג	סה"כ לתשלום
פרטי חשבון עבור תאריכים:			29/02/20	01/02/20		
777	פסגה	718,692.00	726,590.00	7,898.00	93.10	7,353.04 ₪
778	גבע	266,294.00	268,212.00	1,918.00	56.22	1,078.30 ₪
779	שפל	502,562.00	522,672.00	20,110.00	34.70	6,978.17 ₪

בנין A צילר 4 חיוני 5 - 13044110

סוג תעריף	סוג צריכה	קריאה קודמת	קריאה נוכחית	סה"כ צריכה בקוט"ש	מחיר לקוט"ש בא"ג	סה"כ לתשלום
פרטי חשבון עבור תאריכים:			29/02/20	01/02/20		
777	פסגה	1,191.60	1,191.60	0.00	93.10	0.00 ₪
778	גבע	1,479.60	1,479.60	0.00	56.22	0.00 ₪
779	שפל	1,172.40	1,172.40	0.00	34.70	0.00 ₪



בניין A צילר 1 - 2 - 13044111

סוג תעריף	סוג צריכה	קריאה קודמת	קריאה נוכחית	סה"כ צריכה בקוט"ש	מחיר לקוט"ש בא"ג	סה"כ לתשלום
פרטי חשבון עבור תאריכים:						
777	פסגה	01/02/20	29/02/20	0.00	93.10	0.00 ₪
778	גבע	96,694.00	96,694.00	0.00	56.22	0.00 ₪
779	שפל	231,918.00	231,918.00	0.00	34.70	0.00 ₪

בניין A צילר 5 - 2 - 16201588

סוג תעריף	סוג צריכה	קריאה קודמת	קריאה נוכחית	סה"כ צריכה בקוט"ש	מחיר לקוט"ש בא"ג	סה"כ לתשלום
פרטי חשבון עבור תאריכים:						
777	פסגה	01/02/20	29/02/20	0.00	93.10	0.00 ₪
778	גבע	185,676.00	185,676.00	0.00	56.22	0.00 ₪
779	שפל	482,788.00	482,788.00	0.00	34.70	0.00 ₪

בניין A צילר 7 - 3 - 16201588

סוג תעריף	סוג צריכה	קריאה קודמת	קריאה נוכחית	סה"כ צריכה בקוט"ש	מחיר לקוט"ש בא"ג	סה"כ לתשלום
פרטי חשבון עבור תאריכים:						
777	פסגה	01/02/20	29/02/20	266.00	93.10	247.65 ₪
778	גבע	126,292.00	126,792.00	500.00	56.22	281.10 ₪
779	שפל	334,696.00	338,004.00	3,308.00	34.70	1,147.88 ₪

בניין A צילר 8 חיוני - 5 - 16201588

סוג תעריף	סוג צריכה	קריאה קודמת	קריאה נוכחית	סה"כ צריכה בקוט"ש	מחיר לקוט"ש בא"ג	סה"כ לתשלום
פרטי חשבון עבור תאריכים:						
777	פסגה	01/02/20	29/02/20	0.00	93.10	0.00 ₪
778	גבע	915.60	915.60	0.00	56.22	0.00 ₪
779	שפל	1,681.20	1,692.00	10.80	34.70	3.75 ₪

בניין A ראשי יטאות - 6 - 16201588

סוג תעריף	סוג צריכה	קריאה קודמת	קריאה נוכחית	סה"כ צריכה בקוט"ש	מחיר לקוט"ש בא"ג	סה"כ לתשלום
פרטי חשבון עבור תאריכים:						
777	פסגה	01/02/20	29/02/20	9,312.00	93.10	8,669.47 ₪
778	גבע	187,872.00	190,822.40	2,950.40	56.22	1,658.71 ₪
779	שפל	522,556.80	550,736.00	28,179.20	34.70	9,778.18 ₪





סה"כ לדירה:

שיא ביקוש	סה"כ	שפל	גבע	פסגה
229.80	169,734.40	118,852.00	13,122.40	37,760.00
	₪ 83,773.62	₪ 41,241.64	₪ 7,377.41	₪ 35,154.56

סה"כ צריכה

סה"כ לתשלום

₪ 0.00	תשלום קבוע	
₪ 83,773.62	סה"כ לתשלום	לא כולל מע"מ

התפלגות חיוב בש"ח לפי תעו"ז

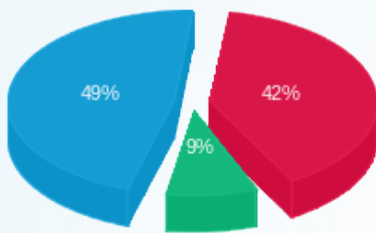

- פסגה (₪ 35,154.56) (9%)
- גבע (₪ 7,377.41) (9%)
- שפל (₪ 41,241.64) (42%)

הסטוריית צריכה בקוט"ש

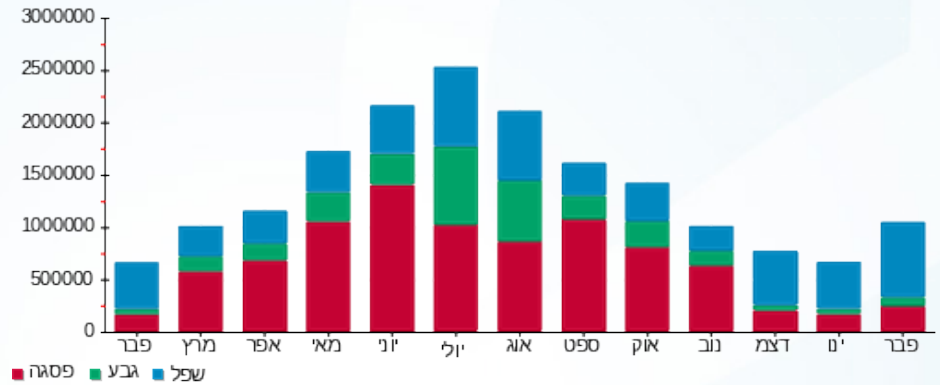



05/03/20 תאריך הפקה:
 29/02/20 תאריך קריאה נוכחית:
 01/02/20 תאריך קריאה קודמת:

שם דייר: בנין A ציבורי
שם אתר: מרכז עזריאלי חולון

לקוח/ה נכבד/ה, אנו מתכבדים להגיש את חישוב צריכת החשמל לתקופה 01/02/20 - 29/02/20:

בנין A ראשי שגאי 1 - 1 - 13044057

סוג תעריף	סוג צריכה	קריאה קודמת	קריאה נוכחית	סה"כ צריכה בקוט"ש	מחיר לקוט"ש בא"ג	סה"כ לתשלום
			29/02/20	01/02/20	פרטי חשבון עבור תאריכים:	
777	פסגה	4,163,283.20	4,259,520.00	96,236.80	93.10	89,596.46 ₪
778	גבע	1,655,763.20	1,689,689.60	33,926.40	56.22	19,073.42 ₪
779	שפל	4,592,908.80	4,893,593.60	300,684.80	34.70	104,337.63 ₪

בנין A צילר 3 - 2 - 13044057

סוג תעריף	סוג צריכה	קריאה קודמת	קריאה נוכחית	סה"כ צריכה בקוט"ש	מחיר לקוט"ש בא"ג	סה"כ לתשלום
			29/02/20	01/02/20	פרטי חשבון עבור תאריכים:	
777	פסגה	308,598.00	309,602.00	-1,004.00	93.10	-934.72 ₪
778	גבע	100,694.00	100,694.00	0.00	56.22	0.00 ₪
779	שפל	191,466.00	193,878.00	-2,412.00	34.70	-836.96 ₪

בנין A סאפינס קומה 12 - 3 - 13044057

סוג תעריף	סוג צריכה	קריאה קודמת	קריאה נוכחית	סה"כ צריכה בקוט"ש	מחיר לקוט"ש בא"ג	סה"כ לתשלום
			29/02/20	01/02/20	פרטי חשבון עבור תאריכים:	
777	פסגה	262,678.00	267,782.00	-5,104.00	93.10	-4,751.82 ₪
778	גבע	68,288.00	68,886.00	-598.00	56.22	-336.20 ₪
779	שפל	151,698.00	161,342.00	-9,644.00	34.70	-3,346.47 ₪

בנין A נתע קומה 9 - 4 - 13044057

סוג תעריף	סוג צריכה	קריאה קודמת	קריאה נוכחית	סה"כ צריכה בקוט"ש	מחיר לקוט"ש בא"ג	סה"כ לתשלום
			29/02/20	01/02/20	פרטי חשבון עבור תאריכים:	
777	פסגה	341,150.00	348,686.00	-7,536.00	93.10	-7,016.02 ₪
778	גבע	136,556.00	139,410.00	-2,854.00	56.22	-1,604.52 ₪
779	שפל	449,108.00	474,428.00	-25,320.00	34.70	-8,786.04 ₪





13044057 - 5 - 13044057-5

סוג תעריף	סוג צריכה	קריאה קודמת	קריאה נוכחית	סה"כ צריכה בקוט"ש	מחיר לקוט"ש בא"ג	סה"כ לתשלום
פרטי חשבון עבור תאריכים:						
777	פסגה	01/02/20	29/02/20	-6,806.00	93.10	₪ -6,336.39
778	גבע	126,686.00	129,100.00	-2,414.00	56.22	₪ -1,357.15
779	שפל	424,802.00	447,820.00	-23,018.00	34.70	₪ -7,987.25

13044061 - 1 - בנין A גוני קריספי

סוג תעריף	סוג צריכה	קריאה קודמת	קריאה נוכחית	סה"כ צריכה בקוט"ש	מחיר לקוט"ש בא"ג	סה"כ לתשלום
פרטי חשבון עבור תאריכים:						
777	פסגה	01/02/20	29/02/20	-1,045.20	93.10	₪ -973.08
778	גבע	13,592.80	13,699.40	-106.60	56.22	₪ -59.93
779	שפל	31,251.60	33,596.00	-2,344.40	34.70	₪ -813.51

13044061 - 2 - בנין A אספרטו בר - ביסטרו טים

סוג תעריף	סוג צריכה	קריאה קודמת	קריאה נוכחית	סה"כ צריכה בקוט"ש	מחיר לקוט"ש בא"ג	סה"כ לתשלום
פרטי חשבון עבור תאריכים:						
777	פסגה	01/02/20	29/02/20	-4,413.20	93.10	₪ -4,108.69
778	גבע	62,196.80	63,379.20	-1,182.40	56.22	₪ -664.75
779	שפל	169,447.80	181,187.20	-11,739.40	34.70	₪ -4,073.57

13044061 - 3 - בנין A קפה נימרוד

סוג תעריף	סוג צריכה	קריאה קודמת	קריאה נוכחית	סה"כ צריכה בקוט"ש	מחיר לקוט"ש בא"ג	סה"כ לתשלום
פרטי חשבון עבור תאריכים:						
777	פסגה	01/02/20	29/02/20	-2,222.20	93.10	₪ -2,068.87
778	גבע	31,328.20	32,103.20	-775.00	56.22	₪ -435.71
779	שפל	76,350.40	82,974.60	-6,624.20	34.70	₪ -2,298.60

13044061 - 5 - בנין A פיריין קומה 3

סוג תעריף	סוג צריכה	קריאה קודמת	קריאה נוכחית	סה"כ צריכה בקוט"ש	מחיר לקוט"ש בא"ג	סה"כ לתשלום
פרטי חשבון עבור תאריכים:						
777	פסגה	01/02/20	29/02/20	-10,972.00	93.10	₪ -10,214.93
778	גבע	186,708.00	191,384.00	-4,676.00	56.22	₪ -2,628.85
779	שפל	608,176.00	644,886.00	-36,710.00	34.70	₪ -12,738.37



בניין A ראשי שגאי 2 - 2 - 13044100

סוג תעריף	סוג צריכה	קריאה קודמת	קריאה נוכחית	סה"כ צריכה בקוט"ש	מחיר לקוט"ש בא"ג	סה"כ לתשלום
פרטי חשבון עבור תאריכים:						
777	פסגה	01/02/20	29/02/20	0.00	93.10	0.00 ₪
778	גבע	0.00	0.00	0.00	56.22	0.00 ₪
779	שפל	0.00	0.00	0.00	34.70	0.00 ₪

בניין A צילר 2 - 3 - 13044100

סוג תעריף	סוג צריכה	קריאה קודמת	קריאה נוכחית	סה"כ צריכה בקוט"ש	מחיר לקוט"ש בא"ג	סה"כ לתשלום
פרטי חשבון עבור תאריכים:						
777	פסגה	01/02/20	29/02/20	623,958.00	93.10	-17,949.68 ₪
778	גבע	217,886.00	225,640.00	-7,754.00	56.22	-4,359.30 ₪
779	שפל	308,586.00	373,418.00	-64,832.00	34.70	-22,496.70 ₪

בניין A סאפינס קומה 11 - 4 - 13044100

סוג תעריף	סוג צריכה	קריאה קודמת	קריאה נוכחית	סה"כ צריכה בקוט"ש	מחיר לקוט"ש בא"ג	סה"כ לתשלום
פרטי חשבון עבור תאריכים:						
777	פסגה	01/02/20	29/02/20	268,258.00	93.10	-5,144.71 ₪
778	גבע	68,894.00	69,786.00	-892.00	56.22	-501.48 ₪
779	שפל	153,830.00	164,134.00	-10,304.00	34.70	-3,575.49 ₪

בניין A פירין קומה 5 - 6 - 13044100

סוג תעריף	סוג צריכה	קריאה קודמת	קריאה נוכחית	סה"כ צריכה בקוט"ש	מחיר לקוט"ש בא"ג	סה"כ לתשלום
פרטי חשבון עבור תאריכים:						
777	פסגה	01/02/20	29/02/20	276,132.00	93.10	-6,868.92 ₪
778	גבע	105,092.00	107,402.00	-2,310.00	56.22	-1,298.68 ₪
779	שפל	291,888.00	313,620.00	-21,732.00	34.70	-7,541.00 ₪

בניין A אופטימל פלוס - 7 - 13044100

סוג תעריף	סוג צריכה	קריאה קודמת	קריאה נוכחית	סה"כ צריכה בקוט"ש	מחיר לקוט"ש בא"ג	סה"כ לתשלום
פרטי חשבון עבור תאריכים:						
777	פסגה	01/02/20	29/02/20	299,098.00	93.10	-6,515.14 ₪
778	גבע	124,828.00	127,842.00	-3,014.00	56.22	-1,694.47 ₪
779	שפל	402,578.00	426,662.00	-24,084.00	34.70	-8,357.15 ₪



בניין A ראשי שגאי 5 - 1 - 13044110

סוג תעריף	סוג צריכה	קריאה קודמת	קריאה נוכחית	סה"כ צריכה בקוט"ש	מחיר לקוט"ש בא"ג	סה"כ לתשלום
פרטי חשבון עבור תאריכים:			29/02/20	01/02/20		
777	פסגה	1,560,787.20	1,587,328.00	26,540.80	93.10	24,709.48 ₪
778	גבע	681,273.60	691,513.60	10,240.00	56.22	5,756.93 ₪
779	שפל	1,836,192.00	1,923,065.60	86,873.60	34.70	30,145.14 ₪

בניין A צילר 6 - 2 - 13044110

סוג תעריף	סוג צריכה	קריאה קודמת	קריאה נוכחית	סה"כ צריכה בקוט"ש	מחיר לקוט"ש בא"ג	סה"כ לתשלום
פרטי חשבון עבור תאריכים:			29/02/20	01/02/20		
777	פסגה	718,692.00	726,590.00	-7,898.00	93.10	-7,353.04 ₪
778	גבע	266,294.00	268,212.00	-1,918.00	56.22	-1,078.30 ₪
779	שפל	502,562.00	522,672.00	-20,110.00	34.70	-6,978.17 ₪

בניין A לוח חרום סאפינס - 3 - 13044110

סוג תעריף	סוג צריכה	קריאה קודמת	קריאה נוכחית	סה"כ צריכה בקוט"ש	מחיר לקוט"ש בא"ג	סה"כ לתשלום
פרטי חשבון עבור תאריכים:			29/02/20	01/02/20		
777	פסגה	368,626.80	377,172.00	-8,545.20	93.10	-7,955.58 ₪
778	גבע	202,026.00	206,370.00	-4,344.00	56.22	-2,442.20 ₪
779	שפל	676,550.40	709,585.20	-33,034.80	34.70	-11,463.08 ₪

בניין A צילר 4 חיוני 5 - 13044110

סוג תעריף	סוג צריכה	קריאה קודמת	קריאה נוכחית	סה"כ צריכה בקוט"ש	מחיר לקוט"ש בא"ג	סה"כ לתשלום
פרטי חשבון עבור תאריכים:			29/02/20	01/02/20		
777	פסגה	1,191.60	1,191.60	0.00	93.10	0.00 ₪
778	גבע	1,479.60	1,479.60	0.00	56.22	0.00 ₪
779	שפל	1,172.40	1,172.40	0.00	34.70	0.00 ₪

בניין A שלט פיריון - 6 - 13044110

סוג תעריף	סוג צריכה	קריאה קודמת	קריאה נוכחית	סה"כ צריכה בקוט"ש	מחיר לקוט"ש בא"ג	סה"כ לתשלום
פרטי חשבון עבור תאריכים:			29/02/20	01/02/20		
777	פסגה	164.15	175.05	-10.90	93.10	-10.15 ₪
778	גבע	82.95	88.55	-5.60	56.22	-3.15 ₪
779	שפל	336.05	378.15	-42.10	34.70	-14.61 ₪



בנין A שלט אופטימל - 8 - 13044110

סוג תעריף	סוג צריכה	קריאה קודמת	קריאה נוכחית	סה"כ צריכה בקוט"ש	מחיר לקוט"ש בא"ג	סה"כ לתשלום
פרטי חשבון עבור תאריכים:						
777	פסגה	01/02/20	29/02/20	909.90	93.10	20.67 ₪
778	גבע	482.00	493.40	-11.40	56.22	6.41 ₪
779	שפל	1,551.90	1,636.40	-84.50	34.70	29.32 ₪

בנין A שלט נ.ת.ע - 9 - 13044110

סוג תעריף	סוג צריכה	קריאה קודמת	קריאה נוכחית	סה"כ צריכה בקוט"ש	מחיר לקוט"ש בא"ג	סה"כ לתשלום
פרטי חשבון עבור תאריכים:						
777	פסגה	01/02/20	29/02/20	879.25	93.10	19.04 ₪
778	גבע	462.40	472.85	-10.45	56.22	5.87 ₪
779	שפל	1,514.40	1,592.55	-78.15	34.70	27.12 ₪

בנין A ראשי שגאי 3 - 1 - 13044111

סוג תעריף	סוג צריכה	קריאה קודמת	קריאה נוכחית	סה"כ צריכה בקוט"ש	מחיר לקוט"ש בא"ג	סה"כ לתשלום
פרטי חשבון עבור תאריכים:						
777	פסגה	01/02/20	29/02/20	1,627,046.40	93.10	28,892.28 ₪
778	גבע	617,190.40	627,110.40	9,920.00	56.22	5,577.02 ₪
779	שפל	1,642,348.80	1,729,401.60	87,052.80	34.70	30,207.32 ₪

בנין A צילר 1 - 2 - 13044111

סוג תעריף	סוג צריכה	קריאה קודמת	קריאה נוכחית	סה"כ צריכה בקוט"ש	מחיר לקוט"ש בא"ג	סה"כ לתשלום
פרטי חשבון עבור תאריכים:						
777	פסגה	01/02/20	29/02/20	274,154.00	93.10	0.00 ₪
778	גבע	96,694.00	96,694.00	0.00	56.22	0.00 ₪
779	שפל	231,918.00	231,918.00	0.00	34.70	0.00 ₪

בנין A סאפינס קומה 10 - 3 - 13044111

סוג תעריף	סוג צריכה	קריאה קודמת	קריאה נוכחית	סה"כ צריכה בקוט"ש	מחיר לקוט"ש בא"ג	סה"כ לתשלום
פרטי חשבון עבור תאריכים:						
777	פסגה	01/02/20	29/02/20	160,250.00	93.10	4,042.40 ₪
778	גבע	35,786.00	36,712.00	-926.00	56.22	520.60 ₪
779	שפל	80,276.00	90,278.00	-10,002.00	34.70	3,470.69 ₪



בניין A טלדור - קומה 7 - 4 - 13044111

סוג תעריף	סוג צריכה	קריאה קודמת	קריאה נוכחית	סה"כ צריכה בקוט"ש	מחיר לקוט"ש בא"ג	סה"כ לתשלום
פרטי חשבון עבור תאריכים:						
777	פסגה	01/02/20	29/02/20	-6,488.00	93.10	₪ -6,040.33
778	גבע	107,008.00	108,750.00	-1,742.00	56.22	₪ -979.35
779	שפל	348,324.00	366,698.00	-18,374.00	34.70	₪ -6,375.78

בניין A ספיט - מכון כושר - 5 - 13044111

סוג תעריף	סוג צריכה	קריאה קודמת	קריאה נוכחית	סה"כ צריכה בקוט"ש	מחיר לקוט"ש בא"ג	סה"כ לתשלום
פרטי חשבון עבור תאריכים:						
777	פסגה	01/02/20	29/02/20	-6,256.80	93.10	₪ -5,825.08
778	גבע	138,256.00	140,632.00	-2,376.00	56.22	₪ -1,335.79
779	שפל	262,968.00	277,476.80	-14,508.80	34.70	₪ -5,034.55

בניין A שלט טלדור - 8 - 13044111

סוג תעריף	סוג צריכה	קריאה קודמת	קריאה נוכחית	סה"כ צריכה בקוט"ש	מחיר לקוט"ש בא"ג	סה"כ לתשלום
פרטי חשבון עבור תאריכים:						
777	פסגה	01/02/20	29/02/20	-26.55	93.10	₪ -24.72
778	גבע	630.75	644.20	-13.45	56.22	₪ -7.56
779	שפל	2,124.30	2,226.40	-102.10	34.70	₪ -35.43

בניין A ראשי שגאי 4 - 1 - 16201588

סוג תעריף	סוג צריכה	קריאה קודמת	קריאה נוכחית	סה"כ צריכה בקוט"ש	מחיר לקוט"ש בא"ג	סה"כ לתשלום
פרטי חשבון עבור תאריכים:						
777	פסגה	01/02/20	29/02/20	16,416.00	93.10	₪ 15,283.30
778	גבע	626,649.60	631,968.00	5,318.40	56.22	₪ 2,990.00
779	שפל	1,639,155.20	1,689,600.00	50,444.80	34.70	₪ 17,504.35

בניין A צילר 5 - 2 - 16201588

סוג תעריף	סוג צריכה	קריאה קודמת	קריאה נוכחית	סה"כ צריכה בקוט"ש	מחיר לקוט"ש בא"ג	סה"כ לתשלום
פרטי חשבון עבור תאריכים:						
777	פסגה	01/02/20	29/02/20	0.00	93.10	₪ 0.00
778	גבע	185,676.00	185,676.00	0.00	56.22	₪ 0.00
779	שפל	482,788.00	482,788.00	0.00	34.70	₪ 0.00



בנין A צילר 7 - 3 - 16201588

סוג תעריף	סוג צריכה	קריאה קודמת	קריאה נוכחית	סה"כ צריכה בקוט"ש	מחיר לקוט"ש בא"ג	סה"כ לתשלום
פרטי חשבון עבור תאריכים:						
777	פסגה	01/02/20	29/02/20	331,112.00	93.10	₪ -247.65
778	גבע	126,292.00	126,792.00	-500.00	56.22	₪ -281.10
779	שפל	334,696.00	338,004.00	-3,308.00	34.70	₪ -1,147.88

בנין A צילר 2 - 5 - 16201588

סוג תעריף	סוג צריכה	קריאה קודמת	קריאה נוכחית	סה"כ צריכה בקוט"ש	מחיר לקוט"ש בא"ג	סה"כ לתשלום
פרטי חשבון עבור תאריכים:						
777	פסגה	01/02/20	29/02/20	543.60	93.10	₪ 0.00
778	גבע	915.60	915.60	0.00	56.22	₪ 0.00
779	שפל	1,681.20	1,692.00	-10.80	34.70	₪ -3.75

בנין A ראשי יטאות - 6 - 16201588

סוג תעריף	סוג צריכה	קריאה קודמת	קריאה נוכחית	סה"כ צריכה בקוט"ש	מחיר לקוט"ש בא"ג	סה"כ לתשלום
פרטי חשבון עבור תאריכים:						
777	פסגה	01/02/20	29/02/20	517,094.40	93.10	₪ -8,669.47
778	גבע	187,872.00	190,822.40	-2,950.40	56.22	₪ -1,658.71
779	שפל	522,556.80	550,736.00	-28,179.20	34.70	₪ -9,778.18

בנין A חברת ש.ב.א קומה 1 ב.ח. - 1 - 16224420

סוג תעריף	סוג צריכה	קריאה קודמת	קריאה נוכחית	סה"כ צריכה בקוט"ש	מחיר לקוט"ש בא"ג	סה"כ לתשלום
פרטי חשבון עבור תאריכים:						
777	פסגה	01/02/20	29/02/20	175,191.60	93.10	₪ -3,351.51
778	גבע	57,527.60	58,650.70	-1,123.10	56.22	₪ -631.41
779	שפל	169,391.20	180,616.10	-11,224.90	34.70	₪ -3,895.04

בנין A חברת ש.ב.א קומת כניסה - 1 - 16224426

סוג תעריף	סוג צריכה	קריאה קודמת	קריאה נוכחית	סה"כ צריכה בקוט"ש	מחיר לקוט"ש בא"ג	סה"כ לתשלום
פרטי חשבון עבור תאריכים:						
777	פסגה	01/02/20	29/02/20	89,804.60	93.10	₪ -2,159.83
778	גבע	47,601.70	48,777.70	-1,176.00	56.22	₪ -661.15
779	שפל	158,419.50	167,334.80	-8,915.30	34.70	₪ -3,093.61



בניין A גנרטור חירום קומתי ק.1 - 1 - 16224436

סוג תעריף	סוג צריכה	קריאה קודמת	קריאה נוכחית	סה"כ צריכה בקוט"ש	מחיר לקוט"ש בא"ג	סה"כ לתשלום
פרטי חשבון עבור תאריכים:						
777	פסגה	01/02/20	29/02/20	0.00	93.10	0.00 ₪
778	גבע	0.00	0.00	0.00	56.22	0.00 ₪
779	שפל	2.70	2.70	0.00	34.70	0.00 ₪

בניין A מחסן סלקום מפוצל לסלקום, אורמל, פלאפון - 1 - 16226535

סוג תעריף	סוג צריכה	קריאה קודמת	קריאה נוכחית	סה"כ צריכה בקוט"ש	מחיר לקוט"ש בא"ג	סה"כ לתשלום
פרטי חשבון עבור תאריכים:						
777	פסגה	01/02/20	29/02/20	-942.70	93.10	-877.65 ₪
778	גבע	24,341.40	24,805.60	-464.20	56.22	-260.97 ₪
779	שפל	76,846.90	80,435.10	-3,588.20	34.70	-1,245.11 ₪

בניין A אספרטו בר מחסן - 2 - 16226535

סוג תעריף	סוג צריכה	קריאה קודמת	קריאה נוכחית	סה"כ צריכה בקוט"ש	מחיר לקוט"ש בא"ג	סה"כ לתשלום
פרטי חשבון עבור תאריכים:						
777	פסגה	01/02/20	29/02/20	-15.90	93.10	-14.80 ₪
778	גבע	546.60	552.90	-6.30	56.22	-3.54 ₪
779	שפל	1,652.00	1,706.50	-54.50	34.70	-18.91 ₪

בניין A פנדה שטיפת מכונות - 3 - 16226535

סוג תעריף	סוג צריכה	קריאה קודמת	קריאה נוכחית	סה"כ צריכה בקוט"ש	מחיר לקוט"ש בא"ג	סה"כ לתשלום
פרטי חשבון עבור תאריכים:						
777	פסגה	01/02/20	29/02/20	-566.60	93.10	-527.50 ₪
778	גבע	22,591.20	22,964.80	-373.60	56.22	-210.04 ₪
779	שפל	46,500.20	49,863.00	-3,362.80	34.70	-1,166.89 ₪

בניין A פיריין קומה 4 - 4 - 16226535

סוג תעריף	סוג צריכה	קריאה קודמת	קריאה נוכחית	סה"כ צריכה בקוט"ש	מחיר לקוט"ש בא"ג	סה"כ לתשלום
פרטי חשבון עבור תאריכים:						
777	פסגה	01/02/20	29/02/20	-7,614.00	93.10	-7,088.63 ₪
778	גבע	116,452.00	119,334.00	-2,882.00	56.22	-1,620.26 ₪
779	שפל	315,740.00	338,326.00	-22,586.00	34.70	-7,837.34 ₪



בניין A הסטוק ק.2 - 6 - 16226535

סוג תעריף	סוג צריכה	קריאה קודמת	קריאה נוכחית	סה"כ צריכה בקוט"ש	מחיר לקוט"ש בא"ג	סה"כ לתשלום
פרטי חשבון עבור תאריכים:						
777	פסגה	01/02/20	29/02/20	-1,768.60	93.10	1,646.57 ₪
778	גבע	17,751.40	17,763.40	-12.00	56.22	6.75 ₪
779	שפל	22,289.80	24,717.00	-2,427.20	34.70	842.24 ₪

בניין A ג'וני קריספי מחסן - 7 - 16226535

סוג תעריף	סוג צריכה	קריאה קודמת	קריאה נוכחית	סה"כ צריכה בקוט"ש	מחיר לקוט"ש בא"ג	סה"כ לתשלום
פרטי חשבון עבור תאריכים:						
777	פסגה	01/02/20	29/02/20	-91.20	93.10	84.91 ₪
778	גבע	1,685.20	1,729.80	-44.60	56.22	25.07 ₪
779	שפל	5,483.65	5,826.05	-342.40	34.70	118.81 ₪

בניין A מספרה - 8 - 16226535

סוג תעריף	סוג צריכה	קריאה קודמת	קריאה נוכחית	סה"כ צריכה בקוט"ש	מחיר לקוט"ש בא"ג	סה"כ לתשלום
פרטי חשבון עבור תאריכים:						
777	פסגה	01/02/20	29/02/20	-1,013.40	93.10	943.48 ₪
778	גבע	10,815.70	10,957.50	-141.80	56.22	79.72 ₪
779	שפל	24,222.10	26,415.50	-2,193.40	34.70	761.11 ₪

16226535-9 - 16226535-9

סוג תעריף	סוג צריכה	קריאה קודמת	קריאה נוכחית	סה"כ צריכה בקוט"ש	מחיר לקוט"ש בא"ג	סה"כ לתשלום
פרטי חשבון עבור תאריכים:						
777	פסגה	01/02/20	29/02/20	-1,076.20	93.10	1,001.94 ₪
778	גבע	23,452.20	23,850.60	-398.40	56.22	223.98 ₪
779	שפל	63,581.90	67,029.70	-3,447.80	34.70	1,196.39 ₪

בניין A נתע חדר שרתים ק.8 - 1 - 18040295

סוג תעריף	סוג צריכה	קריאה קודמת	קריאה נוכחית	סה"כ צריכה בקוט"ש	מחיר לקוט"ש בא"ג	סה"כ לתשלום
פרטי חשבון עבור תאריכים:						
777	פסגה	01/02/20	29/02/20	-296.80	93.10	276.32 ₪
778	גבע	3,190.40	3,343.00	-152.60	56.22	85.79 ₪
779	שפל	9,568.40	10,715.40	-1,147.00	34.70	398.01 ₪



בניין A אופטיס ק.8 - 2 - 18040295

סה"כ לתשלום	מחיר לקוט"ש בא"ג	סה"כ צריכה בקוט"ש	קריאה נוכחית	קריאה קודמת	סוג צריכה	סוג תעריף
			29/02/20	01/02/20	פרטי חשבון עבור תאריכים:	
₪ -1,415.86	93.10	-1,520.80	25,159.20	23,638.40	פסגה	777
₪ -373.30	56.22	-664.00	11,827.60	11,163.60	גבע	778
₪ -1,886.43	34.70	-5,436.40	40,636.80	35,200.40	שפל	779

בניין A נתע E1 ק.8 - 3 - 18040295

סה"כ לתשלום	מחיר לקוט"ש בא"ג	סה"כ צריכה בקוט"ש	קריאה נוכחית	קריאה קודמת	סוג צריכה	סוג תעריף
			29/02/20	01/02/20	פרטי חשבון עבור תאריכים:	
₪ -2,124.17	93.10	-2,281.60	45,971.20	43,689.60	פסגה	777
₪ -411.08	56.22	-731.20	16,383.20	15,652.00	גבע	778
₪ -2,315.74	34.70	-6,673.60	45,726.40	39,052.80	שפל	779

בניין A אופטיס E2 ק.8 - 4 - 18040295

סה"כ לתשלום	מחיר לקוט"ש בא"ג	סה"כ צריכה בקוט"ש	קריאה נוכחית	קריאה קודמת	סוג צריכה	סוג תעריף
			29/02/20	01/02/20	פרטי חשבון עבור תאריכים:	
₪ -1,844.87	93.10	-1,981.60	47,084.80	45,103.20	פסגה	777
₪ -361.16	56.22	-642.40	15,200.00	14,557.60	גבע	778
₪ -1,953.47	34.70	-5,629.60	37,548.80	31,919.20	שפל	779

סה"כ לדייר:

שיא ביקוש	סה"כ	שפל	גבע	פסגה
1,051.58	114,313.05	81,428.45	9,219.30	23,665.30
	₪ 55,471.16	₪ 28,255.67	₪ 5,183.09	₪ 22,032.39

סה"כ צריכה
סה"כ לתשלום

₪ 0.00	תשלום קבוע	
₪ 55,471.16	סה"כ לתשלום	לא כולל מע"מ



05/03/20 תאריך הפקה:
 29/02/20 תאריך קריאה נוכחית:
 01/02/20 תאריך קריאה קודמת:

שם דייר: בנין B - ק.06 - ווישי - שלט
 שם אתר: מרכז עזריאלי חולון

לקוח/ה נכבד/ה, אנו מתכבדים להגיש את חישוב צריכת החשמל לתקופה 01/02/20 - 29/02/20:

בנין B - ווישי ק.6 - שלט - 8 - 13080928(3x125)

סוג תעריף	סוג צריכה	קריאה קודמת	קריאה נוכחית	סה"כ צריכה בקוט"ש	מחיר לקוט"ש בא"ג	סה"כ לתשלום
פרטי חשבון עבור תאריכים:						
777	פסגה	01/02/20	29/02/20	17.95	93.10	16.71 ₪
778	גבע	309.65	314.35	4.70	56.22	2.64 ₪
779	שפל	1,285.75	1,331.50	45.75	34.70	15.88 ₪

סה"כ לדייר:

פסגה	גבע	שפל	סה"כ	שיא ביקוש
17.95	4.70	45.75	68.40	0.20
16.71 ₪	2.64 ₪	15.88 ₪	35.23 ₪	

סה"כ צריכה
 סה"כ לתשלום

0.00 ₪	תשלום קבוע	
12.95 ₪	תשלום עבור גודל חיבור בKVA (3x125)	
48.18 ₪	סה"כ לתשלום	לא כולל מע"מ

התפלגות חיוב בש"ח לפי תע"ז

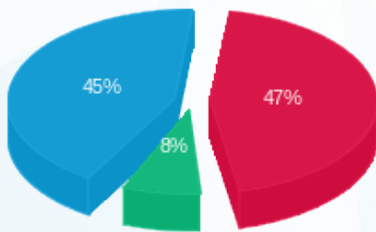

■ פסגה (16.71 ₪)
 ■ גבע (2.64 ₪)
 ■ שפל (15.88 ₪)

הסטוריית צריכה בקוט"ש

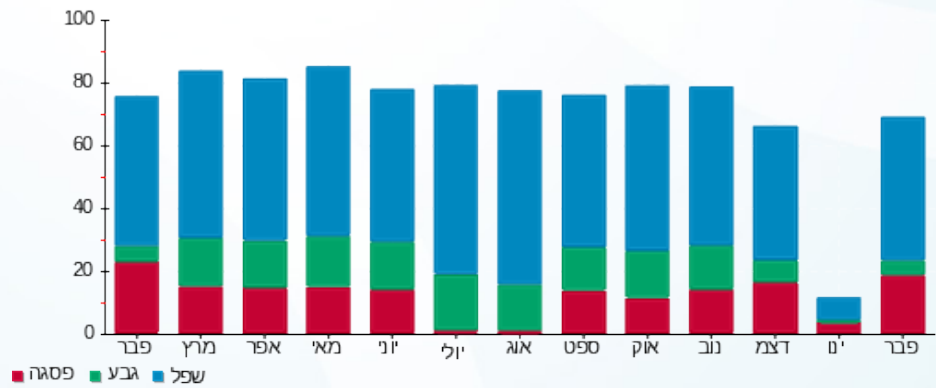

■ פסגה ■ גבע ■ שפל

05/03/20 תאריך הפקדה:
 29/02/20 תאריך קריאה נוכחית:
 01/02/20 תאריך קריאה קודמת:

שם דייר: בניין B - AKT
 שם אתר: מרכז עזריאלי חולון

לקוח/ה נכבד/ה, אנו מתכבדים להגיש את חישוב צריכת החשמל לתקופה 01/02/20 - 29/02/20:

בניין 10 - (3x160)15129207 B AKT

סה"כ לתשלום	מחיר לקוט"ש בא"ג	סה"כ צריכה בקוט"ש	קריאה נוכחית	קריאה קודמת	סוג צריכה	סוג תעריף
			29/02/20	01/02/20	פרטי חשבון עבור תאריכים:	
721.15 ₪	93.10	774.60	29,259.60	28,485.00	פסגה	777
36.09 ₪	56.22	64.20	7,777.00	7,712.80	גבע	778
560.82 ₪	34.70	1,616.20	21,026.40	19,410.20	שפל	779

סה"כ לדייר:

שיא ביקוש	סה"כ	שפל	גבע	פסגה
17.55	2,455.00	1,616.20	64.20	774.60
	1,318.07 ₪	560.82 ₪	36.09 ₪	721.15 ₪

סה"כ צריכה
 סה"כ לתשלום

200.95 ₪	תשלום קבוע	
16.58 ₪	תשלום עבור גודל חיבור בKVA (3x160)	
1,535.60 ₪	סה"כ לתשלום	לא כולל מע"מ

התפלגות חיוב בש"ח לפי תעו"ז

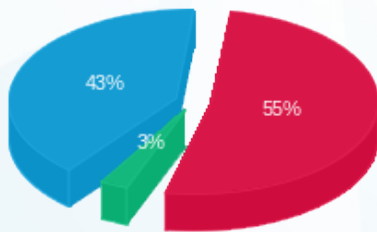

■ פסגה (721.15 ₪)
 ■ גבע (36.09 ₪)
 ■ שפל (560.82 ₪)

הסטוריית צריכה בקוט"ש

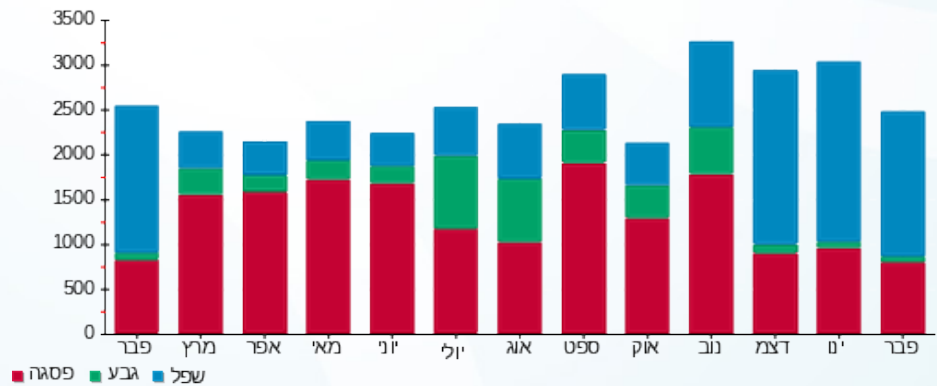



05/03/20

תאריך הפקדה:

שם דייר: בניין B - אורגל - ראשי

29/02/20

תאריך קריאה נוכחית:

שם אתר: מרכז עזריאלי חולון

01/02/20

תאריך קריאה קודמת:

לקוח/ה נכבד/ה, אנו מתכבדים להגיש את חישוב צריכת החשמל לתקופה 01/02/20 - 29/02/20:

בניין B אורגל ראשי - 3 - 15091232 (3x200)

סוג תעריף	סוג צריכה	קריאה קודמת	קריאה נוכחית	סה"כ צריכה בקוט"ש	מחיר לקוט"ש בא"ג	סה"כ לתשלום
פרטי חשבון עבור תאריכים:						
777	פסגה	01/02/20	29/02/20	1,065.20	93.10	991.70 ₪
778	גבע	15,885.60	16,145.20	259.60	56.22	145.95 ₪
779	שפל	52,682.80	56,167.60	3,484.80	34.70	1,209.23 ₪

סה"כ לדייר:

פסגה	גבע	שפל	סה"כ	שיא ביקוש
1,065.20	259.60	3,484.80	4,809.60	38.06
991.70 ₪	145.95 ₪	1,209.23 ₪	2,346.87 ₪	

סה"כ צריכה

סה"כ לתשלום

0.00 ₪	תשלום קבוע	
20.72 ₪	תשלום עבור גודל חיבור בKVA (3x200)	
2,367.60 ₪	סה"כ לתשלום	לא כולל מע"מ

התפלגות חיוב בש"ח לפי תע"ז

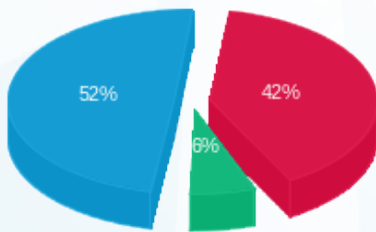

- פסגה (991.70 ₪) - 52%
- גבע (145.95 ₪) - 6%
- שפל (1,209.23 ₪) - 42%

הסטוריית צריכה בקוט"ש

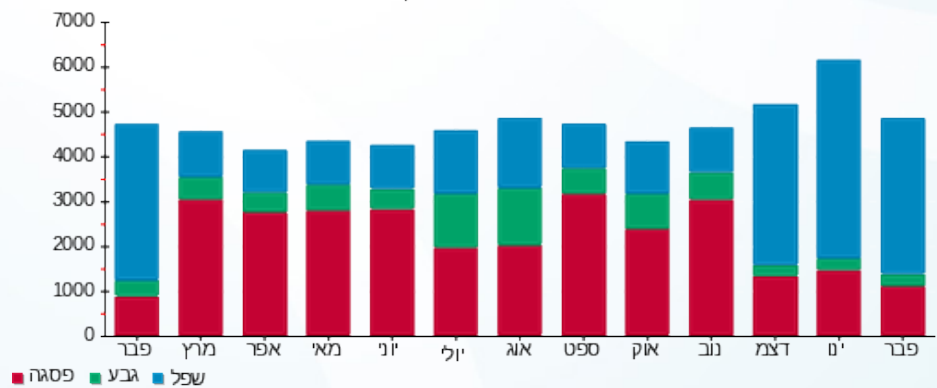

05/03/20 תאריך הפקה:
 29/02/20 תאריך קריאה נוכחית:
 01/02/20 תאריך קריאה קודמת:

שם דייר: בנין B - אורגל משרדים
 שם אתר: מרכז עזריאלי חולון

לקוח/ה נכבד/ה, אנו מתכבדים להגיש את חישוב צריכת החשמל לתקופה 01/02/20 - 29/02/20:

בנין B אורגל משרדים - 2 - 15091232 (3x200)

סוג תעריף	סוג צריכה	קריאה קודמת	קריאה נוכחית	סה"כ צריכה בקוט"ש	מחיר לקוט"ש בא"ג	סה"כ לתשלום
פרטי חשבון עבור תאריכים:						
777	פסגה	01/02/20	29/02/20	515.40	93.10	479.84 ₪
778	גבע	5,566.40	5,664.00	97.60	56.22	54.87 ₪
779	שפל	17,851.00	19,062.60	1,211.60	34.70	420.43 ₪

סה"כ לדייר:

פסגה	גבע	שפל	סה"כ	שיא ביקוש
515.40	97.60	1,211.60	1,824.60	263.23
479.84 ₪	54.87 ₪	420.43 ₪	955.13 ₪	

סה"כ צריכה
 סה"כ לתשלום

200.95 ₪	תשלום קבוע	
20.72 ₪	תשלום עבור גודל חיבור בKVA (3x200)	
1,176.81 ₪	סה"כ לתשלום	לא כולל מע"מ

התפלגות חיוב בש"ח לפי תע"ז

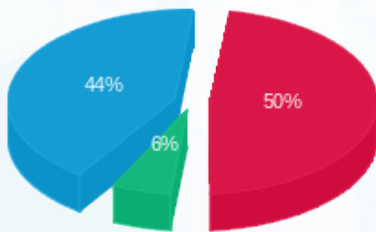

■ פסגה (479.84 ₪)
 ■ גבע (54.87 ₪)
 ■ שפל (420.43 ₪)

הסטוריית צריכה בקוט"ש

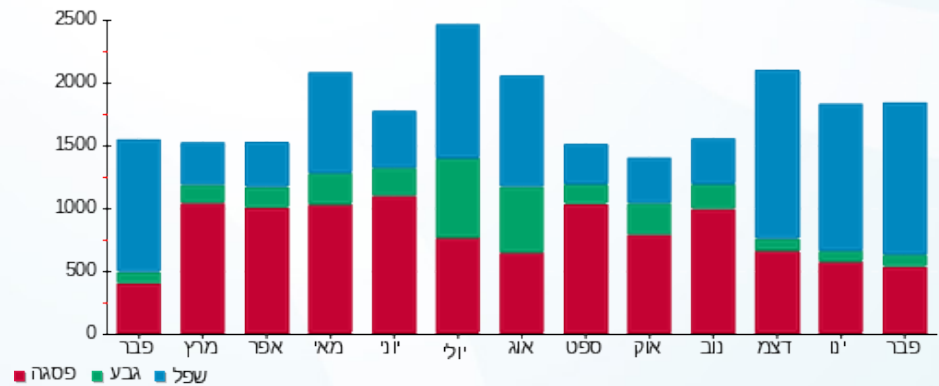



05/03/20 תאריך הפקה:
 29/02/20 תאריך קריאה נוכחית:
 01/02/20 תאריך קריאה קודמת:

שם דייר: בניין B - אס טי ג' STG
 שם אתר: מרכז עזריאלי חולון

לקוח/ה נכבד/ה, אנו מתכבדים להגיש את חישוב צריכת החשמל לתקופה 01/02/20 - 29/02/20:

בניין B אס טי ג' 7 - 13044076 (3x36) - STG

סוג תעריף	סוג צריכה	קריאה קודמת	קריאה נוכחית	סה"כ צריכה בקוט"ש	מחיר לקוט"ש בא"ג	סה"כ לתשלום
פרטי חשבון עבור תאריכים:						
777	פסגה	01/02/20	29/02/20	447.50	93.10	416.62 ₪
778	גבע	5,430.90	5,532.50	101.60	56.22	57.12 ₪
779	שפל	18,663.20	20,023.60	1,360.40	34.70	472.06 ₪

סה"כ לדייר:

פסגה	גבע	שפל	סה"כ	שיא ביקוש
447.50	101.60	1,360.40	1,909.50	15.92
416.62 ₪	57.12 ₪	472.06 ₪	945.80 ₪	

סה"כ צריכה
 סה"כ לתשלום

200.95 ₪	תשלום קבוע	
3.73 ₪	תשלום עבור גודל חיבור בKVA (3x36)	
1,150.48 ₪	סה"כ לתשלום	לא כולל מע"מ

התפלגות חיוב בש"ח לפי תע"ז

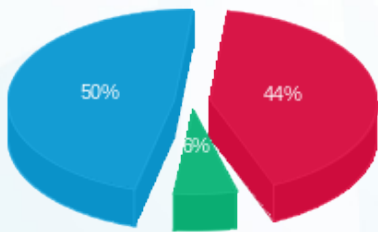

■ פסגה (416.62 ₪)
 ■ גבע (57.12 ₪)
 ■ שפל (472.06 ₪)

הסטוריית צריכה בקוט"ש

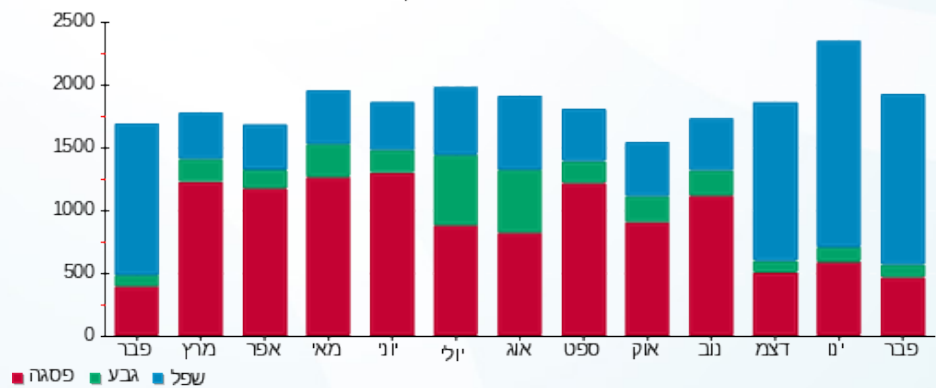



05/03/20

תאריך הפקה:

שם דייר: בנין B - ארט סיס
שם אתר: מרכז עזריאלי חולון

29/02/20

תאריך קריאה נוכחית:

01/02/20

תאריך קריאה קודמת:

לקוח/ה נכבד/ה, אנו מתכבדים להגיש את חישוב צריכת החשמל לתקופה 01/02/20 - 29/02/20:

בנין B ארט סיס - 5 - 13044066(3x63)

סוג תעריף	סוג צריכה	קריאה קודמת	קריאה נוכחית	סה"כ צריכה בקוט"ש	מחיר לקוט"ש בא"ג	סה"כ לתשלום
		01/02/20	29/02/20			
777	פסגה	11,643.10	11,849.80	206.70	93.10	192.44 ₪
778	גבע	2,552.70	2,578.80	26.10	56.22	14.67 ₪
779	שפל	7,689.60	8,144.50	454.90	34.70	157.85 ₪

סה"כ לדיר:

פסגה	גבע	שפל	סה"כ	שיא ביקוש
206.70	26.10	454.90	687.70	6.96
192.44 ₪	14.67 ₪	157.85 ₪	364.96 ₪	

סה"כ צריכה

סה"כ לתשלום

36.10 ₪	תשלום קבוע	
6.53 ₪	תשלום עבור גודל חיבור בKVA (3x63)	
407.59 ₪	סה"כ לתשלום	לא כולל מע"מ

התפלגות חיוב בש"ח לפי תעו"ז

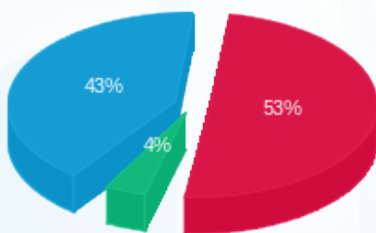

- פסגה (192.44 ₪) - 53%
- גבע (14.67 ₪) - 4%
- שפל (157.85 ₪) - 43%

הסטוריית צריכה בקוט"ש



05/03/20 תאריך הפקה:
 29/02/20 תאריך קריאה נוכחית:
 01/02/20 תאריך קריאה קודמת:

שם דייר: בנין B - בר אירי אוסקר ווילד
 שם אתר: מרכז עזריאלי חולון

לקוח/ה נכבד/ה, אנו מתכבדים להגיש את חישוב צריכת החשמל לתקופה 01/02/20 - 29/02/20:

בנין B בר אירי אוסקר ווילד - 9 - 13080904(3x160)

סוג תעריף	סוג צריכה	קריאה קודמת	קריאה נוכחית	סה"כ צריכה בקוט"ש	מחיר לקוט"ש בא"ג	סה"כ לתשלום
פרטי חשבון עבור תאריכים:						
777	פסגה	01/02/20	29/02/20	3,816.20	93.10	3,552.88 ₪
778	גבע	58,706.80	59,669.00	962.20	56.22	540.95 ₪
779	שפל	163,231.00	171,887.80	8,656.80	34.70	3,003.91 ₪

סה"כ לדייר:

פסגה	גבע	שפל	סה"כ	שיא ביקוש
3,816.20	962.20	8,656.80	13,435.20	74.60
3,552.88 ₪	540.95 ₪	3,003.91 ₪	7,097.74 ₪	

סה"כ צריכה
 סה"כ לתשלום

200.95 ₪	תשלום קבוע	
16.58 ₪	תשלום עבור גודל חיבור בKVA (3x160)	
7,315.27 ₪	סה"כ לתשלום	לא כולל מע"מ

התפלגות חיוב בש"ח לפי תעו"ז

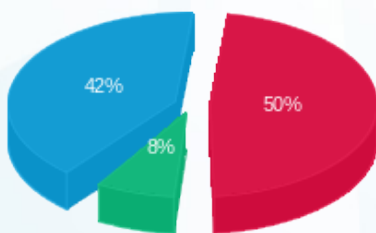

פסגה (3,552.88 ₪) 50%
 גבע (540.95 ₪) 8%
 שפל (3,003.91 ₪) 42%

הסטוריית צריכה בקוט"ש

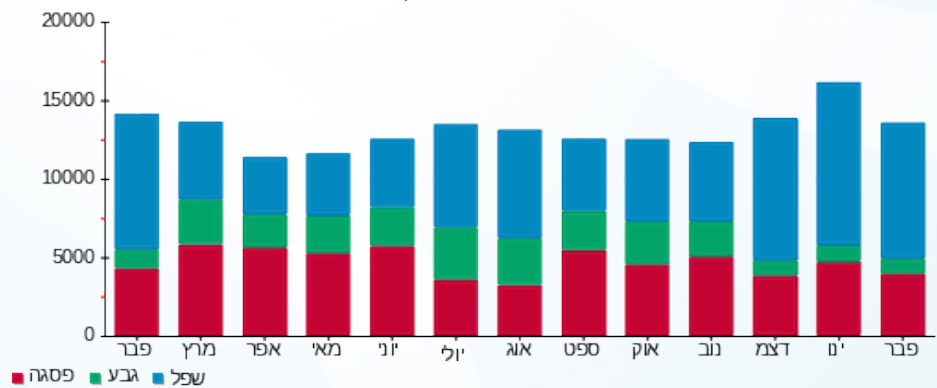

05/03/20 תאריך הפקה:
 29/02/20 תאריך קריאה נוכחית:
 01/02/20 תאריך קריאה קודמת:

שם דייר: בניין B - זיילינקס
 שם אתר: מרכז עזריאלי חולון

לקוח/ה נכבד/ה, אנו מתכבדים להגיש את חישוב צריכת החשמל לתקופה 01/02/20 - 29/02/20:

בניין B זיילינקס - 12 - 18029660(3x125)

סוג תעריף	סוג צריכה	קריאה קודמת	קריאה נוכחית	סה"כ צריכה בקוט"ש	מחיר לקוט"ש בא"ג	סה"כ לתשלום
		01/02/20	29/02/20			
777	פסגה	9,286.00	9,805.00	519.00	93.10	483.19 ₪
778	גבע	2,997.80	3,092.60	94.80	56.22	53.30 ₪
779	שפל	8,171.40	9,381.80	1,210.40	34.70	420.01 ₪

סה"כ לדייר:

פסגה	גבע	שפל	סה"כ	שיא ביקוש
519.00	94.80	1,210.40	1,824.20	13.91
483.19 ₪	53.30 ₪	420.01 ₪	956.49 ₪	

סה"כ צריכה
 סה"כ לתשלום

200.95 ₪	תשלום קבוע	
12.95 ₪	תשלום עבור גודל חיבור בKVA (3x125)	
1,170.40 ₪	סה"כ לתשלום	לא כולל מע"מ

התפלגות חיוב בש"ח לפי תעו"ז

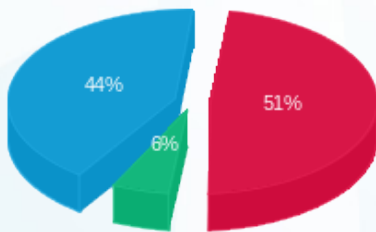

פסגה (483.19 ₪) 44%
 גבע (53.30 ₪) 6%
 שפל (420.01 ₪) 51%

הסטוריית צריכה בקוט"ש

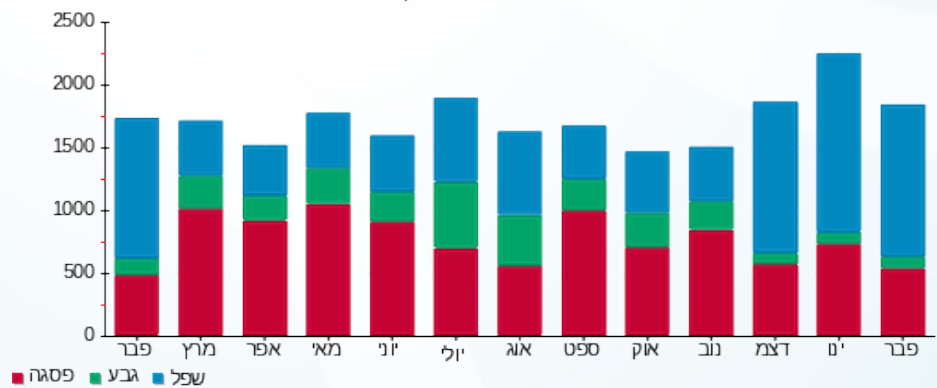

05/03/20 תאריך הפקה:
 29/02/20 תאריך קריאה נוכחית:
 01/02/20 תאריך קריאה קודמת:

שם דייר: בניין B - חברת ש.ב.א קומת כניסה
 שם אתר: מרכז עזריאלי חולון

לקוח/ה נכבד/ה, אנו מתכבדים להגיש את חישוב צריכת החשמל לתקופה 01/02/20 - 29/02/20:

חברת ש.ב.א קומת כניסה בניין 1 - (3x315)16224424 - B

סוג תעריף	סוג צריכה	קריאה קודמת	קריאה נוכחית	סה"כ צריכה בקוט"ש	מחיר לקוט"ש בא"ג	סה"כ לתשלום
פרטי חשבון עבור תאריכים:						
777	פסגה	01/02/20	29/02/20	3,429.90	93.10	3,193.24 ₪
778	גבע	75,318.00	77,058.50	1,740.50	56.22	978.51 ₪
779	שפל	252,572.80	265,768.30	13,195.50	34.70	4,578.84 ₪

סה"כ לדייר:

פסגה	גבע	שפל	סה"כ	שיא ביקוש
3,429.90	1,740.50	13,195.50	18,365.90	
3,193.24 ₪	978.51 ₪	4,578.84 ₪	8,750.58 ₪	

סה"כ צריכה
 סה"כ לתשלום

200.95 ₪	תשלום קבוע	
32.64 ₪	תשלום עבור גודל חיבור בKVA (3x315)	
8,984.17 ₪	סה"כ לתשלום	לא כולל מע"מ

התפלגות חיוב בש"ח לפי תעו"ז

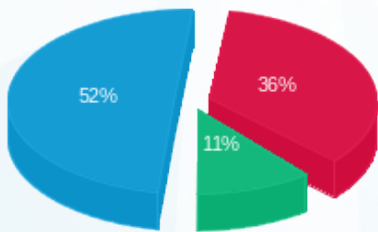

■ פסגה (3,193.24 ₪)
 ■ גבע (978.51 ₪)
 ■ שפל (4,578.84 ₪)

הסטוריית צריכה בקוט"ש

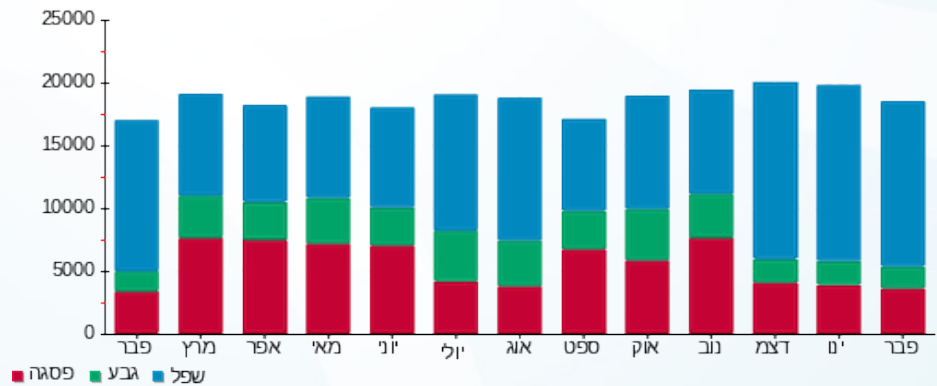



05/03/20

תאריך הפקדה:

שם דייר: בניין B - טירן הנדסה

29/02/20

תאריך קריאה נוכחית:

שם אתר: מרכז עזריאלי חולון

01/02/20

תאריך קריאה קודמת:

לקוח/ה נכבד/ה, אנו מתכבדים להגיש את חישוב צריכת החשמל לתקופה 01/02/20 - 29/02/20:

בניין B טירן הנדסה - 1 - 15091232 (3x250)

סוג תעריף	סוג צריכה	קריאה קודמת	קריאה נוכחית	סה"כ צריכה בקוט"ש	מחיר לקוט"ש בא"ג	סה"כ לתשלום
פרטי חשבון עבור תאריכים:						
777	פסגה	01/02/20	29/02/20	266.40	93.10	248.02 ₪
778	גבע	2,225.60	2,252.80	27.20	56.22	15.29 ₪
779	שפל	7,473.00	8,089.40	616.40	34.70	213.89 ₪

סה"כ לדייר:

פסגה	גבע	שפל	סה"כ	שיא ביקוש
266.40	27.20	616.40	910.00	8.19
248.02 ₪	15.29 ₪	213.89 ₪	477.20 ₪	

סה"כ צריכה

סה"כ לתשלום

200.95 ₪	תשלום קבוע	
25.90 ₪	תשלום עבור גודל חיבור בKVA (3x250)	
704.05 ₪	סה"כ לתשלום	לא כולל מע"מ

התפלגות חיוב בש"ח לפי תע"ז

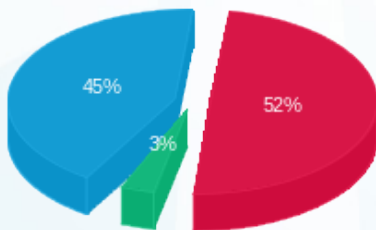

- פסגה (248.02 ₪) - 45%
- גבע (15.29 ₪) - 3%
- שפל (213.89 ₪) - 52%

הסטוריית צריכה בקוט"ש

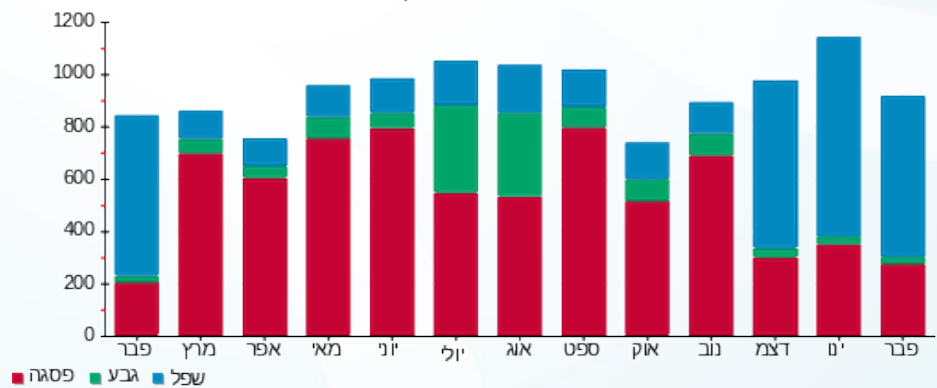



05/03/20

תאריך הפקה:

שם דייר: בנין B - מרקורי
שם אתר: מרכז עזריאלי חולון

29/02/20

תאריך קריאה נוכחית:

01/02/20

תאריך קריאה קודמת:

לקוח/ה נכבד/ה, אנו מתכבדים להגיש את חישוב צריכת החשמל לתקופה 01/02/20 - 29/02/20:

בנין B מרקורי - 13 - 15129207(3x63)

סוג תעריף	סוג צריכה	קריאה קודמת	קריאה נוכחית	סה"כ צריכה בקוט"ש	מחיר לקוט"ש בא"ג	סה"כ לתשלום
פרטי חשבון עבור תאריכים:						
777	פסגה	01/02/20	29/02/20	245.60	93.10	228.65 ₪
778	גבע	3,206.00	3,262.00	56.00	56.22	31.48 ₪
779	שפל	9,738.20	10,538.20	800.00	34.70	277.60 ₪

סה"כ לדייר:

פסגה	גבע	שפל	סה"כ	שיא ביקוש
245.60	56.00	800.00	1,101.60	6.59
228.65 ₪	31.48 ₪	277.60 ₪	537.74 ₪	

סה"כ צריכה

סה"כ לתשלום

200.95 ₪	תשלום קבוע	
6.53 ₪	תשלום עבור גודל חיבור בKVA (3x63)	
745.21 ₪	סה"כ לתשלום	לא כולל מע"מ

התפלגות חיוב בש"ח לפי תע"ז

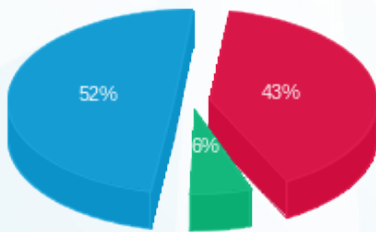

- פסגה (228.65 ₪) - 52%
- גבע (31.48 ₪) - 6%
- שפל (277.60 ₪) - 43%

הסטוריית צריכה בקוט"ש

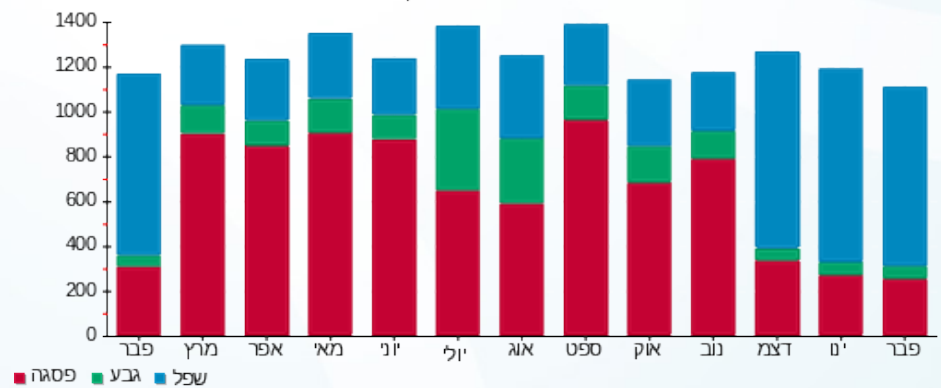



05/03/20

תאריך הפקה:

שם דייר: בניין B - נתנאלה
שם אתר: מרכז עזריאלי חולון

29/02/20

תאריך קריאה נוכחית:

01/02/20

תאריך קריאה קודמת:

לקוח/ה נכבד/ה, אנו מתכבדים להגיש את חישוב צריכת החשמל לתקופה 01/02/20 - 29/02/20:

בניין B נתנאלה - 6 - 13080904(3x160)

סוג תעריף	סוג צריכה	קריאה קודמת	קריאה נוכחית	סה"כ צריכה בקוט"ש	מחיר לקוט"ש בא"ג	סה"כ לתשלום
פרטי חשבון עבור תאריכים:						
777	פסגה	01/02/20	29/02/20	523.40	93.10	487.29 ₪
778	גבע	7,389.20	7,440.20	51.00	56.22	28.67 ₪
779	שפל	18,382.60	19,510.80	1,128.20	34.70	391.49 ₪

סה"כ לדייר:

פסגה	גבע	שפל	סה"כ	שיא ביקוש
523.40	51.00	1,128.20	1,702.60	9.89
487.29 ₪	28.67 ₪	391.49 ₪	907.44 ₪	

סה"כ צריכה

סה"כ לתשלום

200.95 ₪	תשלום קבוע	
16.58 ₪	תשלום עבור גודל חיבור בKVA (3x160)	
1,124.97 ₪	סה"כ לתשלום	לא כולל מע"מ

התפלגות חיוב בש"ח לפי תע"ז

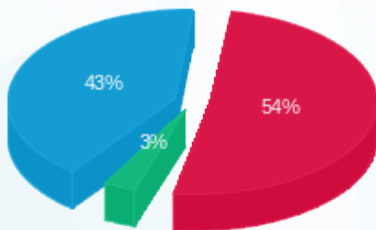

- פסגה (487.29 ₪) 54%
- גבע (28.67 ₪) 43%
- שפל (391.49 ₪) 3%

הסטוריית צריכה בקוט"ש





05/03/20

תאריך הפקדה:

שם דייר: בניין B - עובד כהן
שם אתר: מרכז עזריאלי חולון

29/02/20

תאריך קריאה נוכחית:

01/02/20

תאריך קריאה קודמת:

לקוח/ה נכבד/ה, אנו מתכבדים להגיש את חישוב צריכת החשמל לתקופה 01/02/20 - 29/02/20:

בניין B עובד כהן - 13 - (3x100)13080904

סוג תעריף	סוג צריכה	קריאה קודמת	קריאה נוכחית	סה"כ צריכה בקוט"ש	מחיר לקוט"ש בא"ג	סה"כ לתשלום
פרטי חשבון עבור תאריכים:						
777	פסגה	01/02/20	29/02/20	757.30	93.10	705.05 ₪
778	גבע	9,312.10	9,444.30	132.20	56.22	74.32 ₪
779	שפל	22,123.00	23,839.10	1,716.10	34.70	595.49 ₪

סה"כ לדייר:

פסגה	גבע	שפל	סה"כ	שיא ביקוש
757.30	132.20	1,716.10	2,605.60	15.96
705.05 ₪	74.32 ₪	595.49 ₪	1,374.86 ₪	

סה"כ צריכה

סה"כ לתשלום

200.95 ₪	תשלום קבוע	
10.36 ₪	תשלום עבור גודל חיבור בKVA (3x100)	
1,586.17 ₪	סה"כ לתשלום	לא כולל מע"מ

התפלגות חיוב בש"ח לפי תע"ז

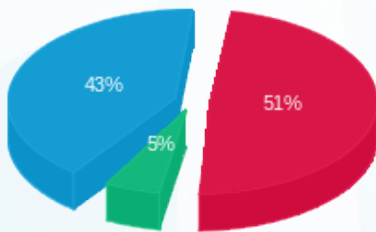

- פסגה (705.05 ₪) - 43%
- גבע (74.32 ₪) - 5%
- שפל (595.49 ₪) - 51%

הסטוריית צריכה בקוט"ש





05/03/20 תאריך הפקה:
 29/02/20 תאריך קריאה נוכחית:
 01/02/20 תאריך קריאה קודמת:

שם דייר: בניין B - פאזל בורגר
 שם אתר: מרכז עזריאלי חולון
 תאריך כניסה: 27/02/20

לקוח/ה נכבד/ה, אנו מתכבדים להגיש את חישוב צריכת החשמל לתקופה 29/02/20 - 27/02/20:

בניין B - פאזל בורגר - 12 - 13080904 (3x250)

סה"כ לתשלום	מחיר לקוט"ש בא"ג	סה"כ צריכה בקוט"ש	קריאה נוכחית	קריאה קודמת	סוג צריכה	סוג תעריף
			29/02/20	27/02/20	פרטי חשבון עבור תאריכים:	
₪ 51.76	93.10	55.60	116,582.80	116,527.20	פסגה	777
₪ 20.46	56.22	36.40	42,114.40	42,078.00	גבע	778
₪ 113.54	34.70	327.20	106,090.40	105,763.20	שפל	779

סה"כ לדייר:

שיא ביקוש	סה"כ	שפל	גבע	פסגה
27.73	419.20	327.20	36.40	55.60
	₪ 185.77	₪ 113.54	₪ 20.46	₪ 51.76

סה"כ צריכה
 סה"כ לתשלום

₪ 200.95	תשלום קבוע	
₪ 2.68	תשלום עבור גודל חיבור בKVA (3x250)	
₪ 389.40	סה"כ לתשלום	לא כולל מע"מ

התפלגות חיוב בש"ח לפי תעו"ז

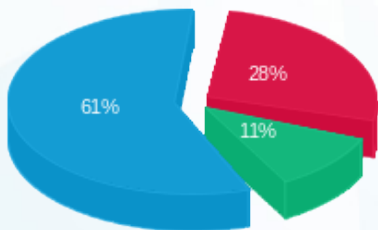

פסגה (₪ 51.76)
 גבע (₪ 20.46)
 שפל (₪ 113.54)

הסטוריית צריכה בקוט"ש

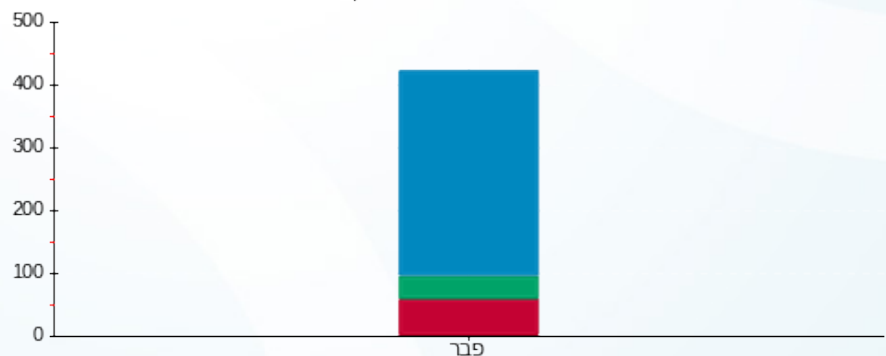

פסגה גבע שפל





05/03/20 תאריך הפיקה:
 29/02/20 תאריך קריאה נוכחית:
 01/02/20 תאריך קריאה קודמת:

שם דייר: בניין B - פאזל פוד
 שם אתר: מרכז עזריאלי חולון
 תאריך יציאה: 26/02/20

לקוח/ה נכבד/ה, אנו מתכבדים להגיש את חישוב צריכת החשמל לתקופה 01/02/20 - 26/02/20:

בניין B פאזל פוד - 12 - 13080904 (3x250)

סוג תעריף	סוג צריכה	קריאה קודמת	קריאה נוכחית	סה"כ צריכה בקוט"ש	מחיר לקוט"ש בא"ג	סה"כ לתשלום
פרטי חשבון עבור תאריכים:						
777	פסגה	01/02/20	26/02/20	2,027.60	93.10	1,887.70 ₪
778	גבע	41,399.20	42,078.00	678.80	56.22	381.62 ₪
779	שפל	98,858.00	105,763.20	6,905.20	34.70	2,396.10 ₪

סה"כ לדייר:

פסגה	גבע	שפל	סה"כ	שיא ביקוש
2,027.60	678.80	6,905.20	9,611.60	42.73
1,887.70 ₪	381.62 ₪	2,396.10 ₪	4,665.42 ₪	

סה"כ צריכה
 סה"כ לתשלום

200.95 ₪	תשלום קבוע	
23.22 ₪	תשלום עבור גודל חיבור בKVA (3x250)	
4,889.60 ₪	סה"כ לתשלום	לא כולל מע"מ

התפלגות חיוב בש"ח לפי תעו"ז

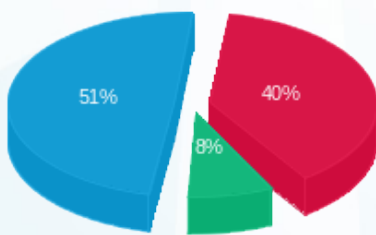

■ פסגה (1,887.70 ₪)
 ■ גבע (381.62 ₪)
 ■ שפל (2,396.10 ₪)

הסטוריית צריכה בקוט"ש

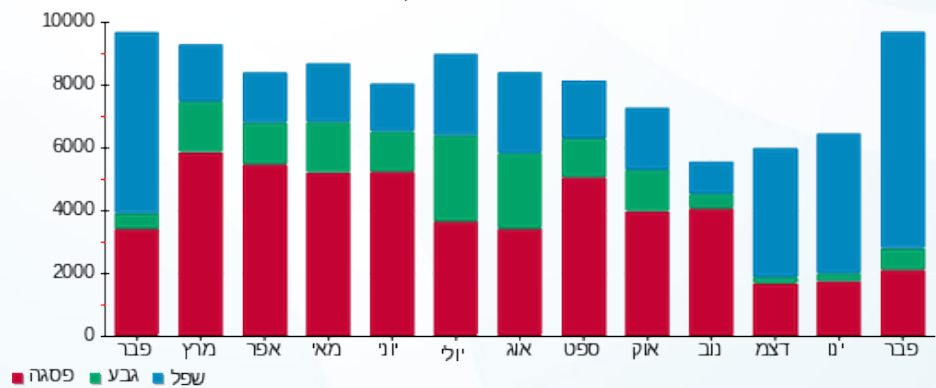

05/03/20 תאריך הפקדה:
 29/02/20 תאריך קריאה נוכחית:
 01/02/20 תאריך קריאה קודמת:

שם דייר: בניין B - ק.0 - ממתקי סיון - חנות
 שם אתר: מרכז עזריאלי חולון

לקוח/ה נכבד/ה, אנו מתכבדים להגיש את חישוב צריכת החשמל לתקופה 01/02/20 - 29/02/20:

בניין B ממתקי סיון - חנות ק.0 - 2 - 13080904(3x80)

סוג תעריף	סוג צריכה	קריאה קודמת	קריאה נוכחית	סה"כ צריכה בקוט"ש	מחיר לקוט"ש בא"ג	סה"כ לתשלום
פרטי חשבון עבור תאריכים:						
777	פסגה	01/02/20	29/02/20	481.20	93.10	448.00 ₪
778	גבע	10,785.80	10,944.40	158.60	56.22	89.16 ₪
779	שפל	28,762.00	30,101.30	1,339.30	34.70	464.74 ₪

סה"כ לדייר:

פסגה	גבע	שפל	סה"כ	שיא ביקוש
481.20	158.60	1,339.30	1,979.10	7.14
₪ 448.00	₪ 89.16	₪ 464.74	₪ 1,001.90	

סה"כ צריכה
 סה"כ לתשלום

200.95 ₪	תשלום קבוע	
8.29 ₪	תשלום עבור גודל חיבור בKVA (3x80)	
1,211.14 ₪	סה"כ לתשלום	לא כולל מע"מ

התפלגות חיוב בש"ח לפי תע"ז

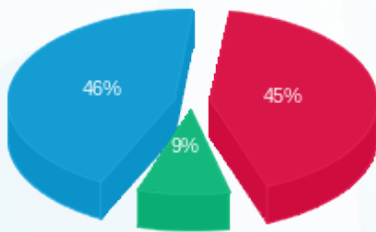

פסגה (₪ 448.00) 46%
 גבע (₪ 89.16) 9%
 שפל (₪ 464.74) 45%

הסטוריית צריכה בקוט"ש

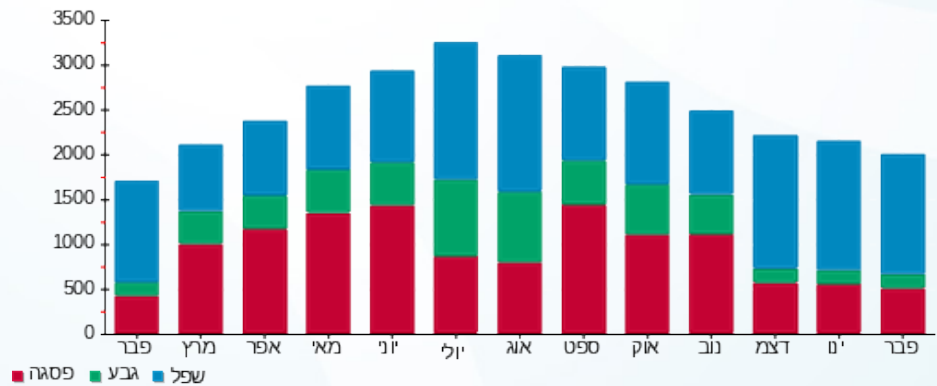



05/03/20

תאריך הפקדה:

שם דייר: בניין B - ק.0 - עגבניה

29/02/20

תאריך קריאה נוכחית:

שם אתר: מרכז עזריאלי חולון

01/02/20

תאריך קריאה קודמת:

לקוח/ה נכבד/ה, אנו מתכבדים להגיש את חישוב צריכת החשמל לתקופה 01/02/20 - 29/02/20:

בניין B עגבניה ק.0 - 1 - 13080904(3x100)

סוג תעריף	סוג צריכה	קריאה קודמת	קריאה נוכחית	סה"כ צריכה בקוט"ש	מחיר לקוט"ש בא"ג	סה"כ לתשלום
פרטי חשבון עבור תאריכים:						
777	פסגה	01/02/20	29/02/20	1,120.30	93.10	1,043.00 ₪
778	גבע	23,749.30	24,138.60	389.30	56.22	218.86 ₪
779	שפל	72,684.90	76,904.40	4,219.50	34.70	1,464.17 ₪

סה"כ לדייר:

פסגה	גבע	שפל	סה"כ	שיא ביקוש
1,120.30	389.30	4,219.50	5,729.10	31.32
1,043.00 ₪	218.86 ₪	1,464.17 ₪	2,726.03 ₪	

סה"כ צריכה

סה"כ לתשלום

200.95 ₪	תשלום קבוע	
10.36 ₪	תשלום עבור גודל חיבור בKVA (3x100)	
2,937.34 ₪	סה"כ לתשלום	לא כולל מע"מ

התפלגות חיוב בש"ח לפי תעו"ז

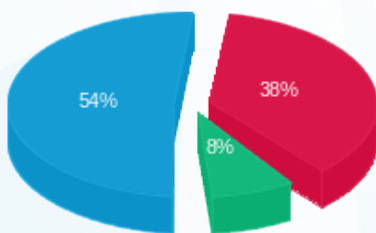

■ פסגה (1,043.00 ₪)
■ גבע (218.86 ₪)
■ שפל (1,464.17 ₪)

הסטוריית צריכה בקוט"ש

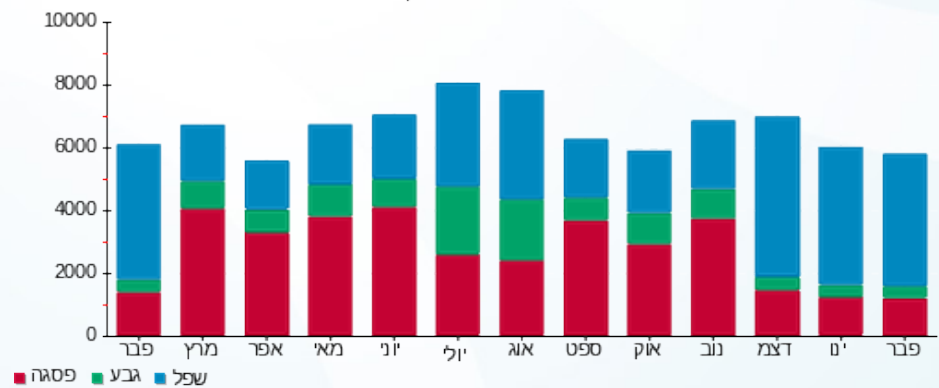

05/03/20 תאריך הפקה:
 29/02/20 תאריך קריאה נוכחית:
 01/02/20 תאריך קריאה קודמת:

שם דייר: בניין B - ק.01 - גנרטור
 שם אתר: מרכז עזריאלי חולון

לקוח/ה נכבד/ה, אנו מתכבדים להגיש את חישוב צריכת החשמל לתקופה 01/02/20 - 29/02/20:

בניין B גנרטור ק.1 - 8 - 13044082

סוג תעריף	סוג צריכה	קריאה קודמת	קריאה נוכחית	סה"כ צריכה בקוט"ש	מחיר לקוט"ש בא"ג	סה"כ לתשלום
פרטי חשבון עבור תאריכים:						
777	פסגה	01/02/20	29/02/20	0.00	93.10	0.00 ₪
778	גבע	01/02/20	29/02/20	0.00	56.22	0.00 ₪
779	שפל	01/02/20	29/02/20	12.80	34.70	4.44 ₪

סה"כ לדייר:

פסגה	גבע	שפל	סה"כ	שיא ביקוש
0.00	0.00	12.80	12.80	7.56
0.00 ₪	0.00 ₪	4.44 ₪	4.44 ₪	

סה"כ צריכה
 סה"כ לתשלום

200.95 ₪	תשלום קבוע	
205.39 ₪	סה"כ לתשלום	לא כולל מע"מ

התפלגות חיוב בש"ח לפי תעו"ז

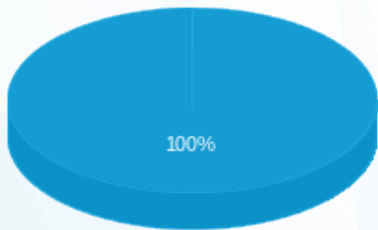

פסגה (0.00 ₪)
 גבע (0.00 ₪)
 שפל (4.44 ₪)

הסטוריית צריכה בקוט"ש

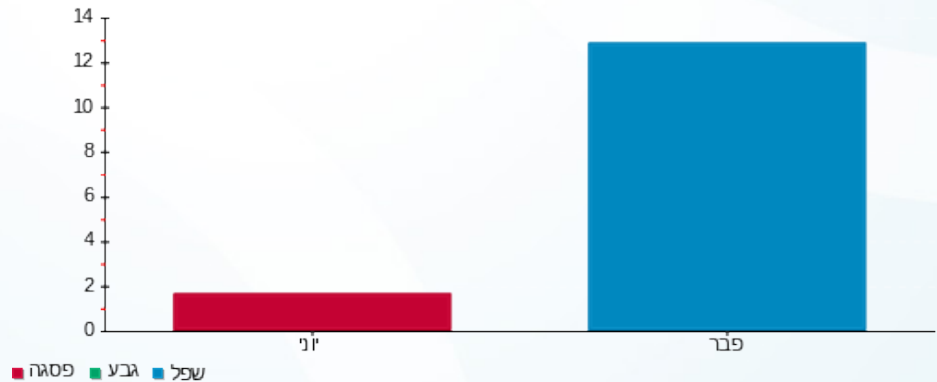



05/03/20

תאריך הפקדה:

שם דייר: בניין B - ק.01 - שובל

29/02/20

תאריך קריאה נוכחית:

שם אתר: מרכז עזריאלי חולון

01/02/20

תאריך קריאה קודמת:

לקוח/ה נכבד/ה, אנו מתכבדים להגיש את חישוב צריכת החשמל לתקופה 01/02/20 - 29/02/20:

בניין B שובל ק.1 - 5 - 13080904(3x400)

סוג תעריף	סוג צריכה	קריאה קודמת	קריאה נוכחית	סה"כ צריכה בקוט"ש	מחיר לקוט"ש בא"ג	סה"כ לתשלום
		01/02/20	29/02/20			
777	פסגה	45,541.60	46,258.40	716.80	93.10	667.34 ₪
778	גבע	6,751.20	6,798.40	47.20	56.22	26.54 ₪
779	שפל	29,328.80	31,336.80	2,008.00	34.70	696.78 ₪

סה"כ לדייר:

פסגה	גבע	שפל	סה"כ	שיא ביקוש
716.80	47.20	2,008.00	2,772.00	32.78
₪ 667.34	₪ 26.54	₪ 696.78	₪ 1,390.65	

סה"כ צריכה

סה"כ לתשלום

₪ 0.00	תשלום קבוע	
₪ 41.45	תשלום עבור גודל חיבור בKVA (3x400)	
₪ 1,432.10	סה"כ לתשלום	לא כולל מע"מ

התפלגות חיוב בש"ח לפי תעו"ז

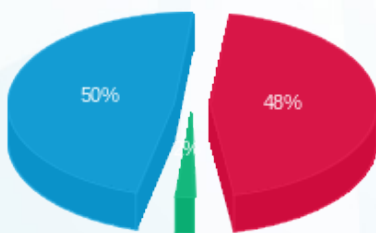

- פסגה (₪ 667.34) 50%
- גבע (₪ 26.54) 2%
- שפל (₪ 696.78) 48%

הסטוריית צריכה בקוט"ש

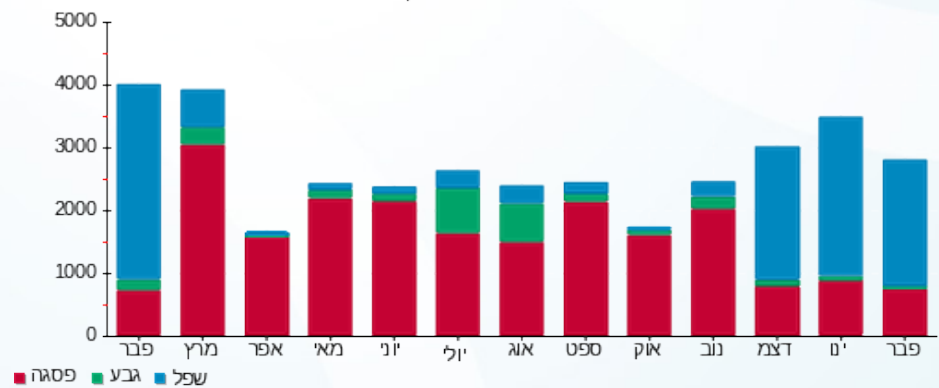

05/03/20 תאריך הפיקה:
 29/02/20 תאריך קריאה נוכחית:
 01/02/20 תאריך קריאה קודמת:

שם דייר: בניין B - ק.01 - שבט בנימין 1
 שם אתר: מרכז עזריאלי חולון

לקוח/ה נכבד/ה, אנו מתכבדים להגיש את חישוב צריכת החשמל לתקופה 01/02/20 - 29/02/20:

בניין B שבט בנימין קומה 1 - 11 - 13080904 (3x63)

סוג תעריף	סוג צריכה	קריאה קודמת	קריאה נוכחית	סה"כ צריכה בקוט"ש	מחיר לקוט"ש בא"ג	סה"כ לתשלום
		01/02/20	29/02/20			
777	פסגה	4,082.30	4,227.70	145.40	93.10	135.37 ₪
778	גבע	1,163.00	1,197.30	34.30	56.22	19.28 ₪
779	שפל	5,926.00	6,389.00	463.00	34.70	160.66 ₪

סה"כ לדייר:

פסגה	גבע	שפל	סה"כ	שיא ביקוש
145.40	34.30	463.00	642.70	8.40
135.37 ₪	19.28 ₪	160.66 ₪	315.31 ₪	

סה"כ צריכה
 סה"כ לתשלום

36.10 ₪	תשלום קבוע	
6.53 ₪	תשלום עבור גודל חיבור בKVA (3x63)	
357.94 ₪	סה"כ לתשלום	לא כולל מע"מ

התפלגות חיוב בש"ח לפי תעו"ז

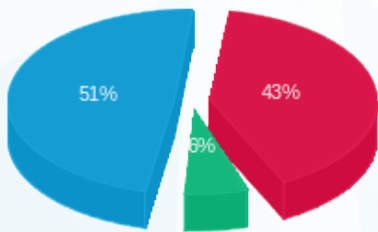

פסגה (135.37 ₪) 51%
 גבע (19.28 ₪) 6%
 שפל (160.66 ₪) 43%

הסטוריית צריכה בקוט"ש

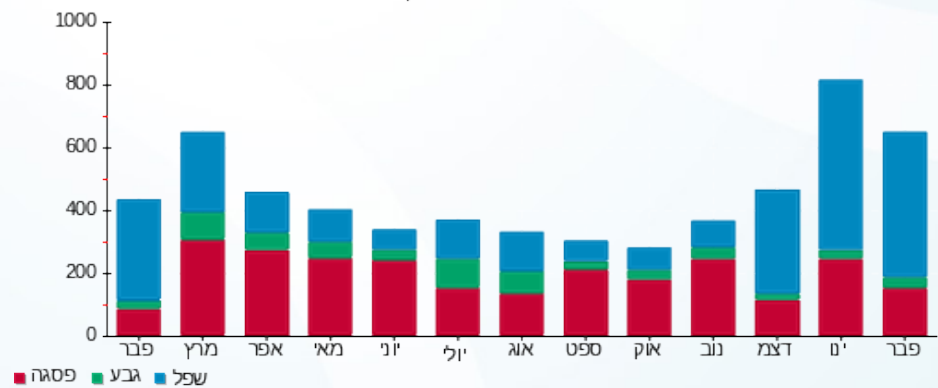



05/03/20 תאריך הפקה:
 29/02/20 תאריך קריאה נוכחית:
 01/02/20 תאריך קריאה קודמת:

שם דייר: בניין B - ק.01 - שבט בנימין 2
 שם אתר: מרכז עזריאלי חולון

לקוח/ה נכבד/ה, אנו מתכבדים להגיש את חישוב צריכת החשמל לתקופה 01/02/20 - 29/02/20:

בניין B שבט בנימין 2 קומה 2 - 10 - 13080904(3x63)

סוג תעריף	סוג צריכה	קריאה קודמת	קריאה נוכחית	סה"כ צריכה בקוט"ש	מחיר לקוט"ש בא"ג	סה"כ לתשלום
		01/02/20	29/02/20			
777	פסגה	10,931.80	11,161.20	229.40	93.10	213.57 ₪
778	גבע	2,962.60	3,026.90	64.30	56.22	36.15 ₪
779	שפל	8,264.10	8,912.70	648.60	34.70	225.06 ₪

סה"כ לדייר:

פסגה	גבע	שפל	סה"כ	שיא ביקוש
229.40	64.30	648.60	942.30	8.90
213.57 ₪	36.15 ₪	225.06 ₪	474.79 ₪	

סה"כ צריכה
 סה"כ לתשלום

36.10 ₪	תשלום קבוע	
6.53 ₪	תשלום עבור גודל חיבור בKVA (3x63)	
517.41 ₪	סה"כ לתשלום	לא כולל מע"מ

התפלגות חיוב בש"ח לפי תעו"ז

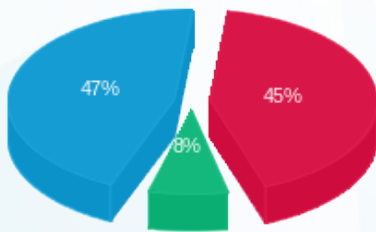

פסגה (213.57 ₪) 47%
 גבע (36.15 ₪) 8%
 שפל (225.06 ₪) 45%

הסטוריית צריכה בקוט"ש

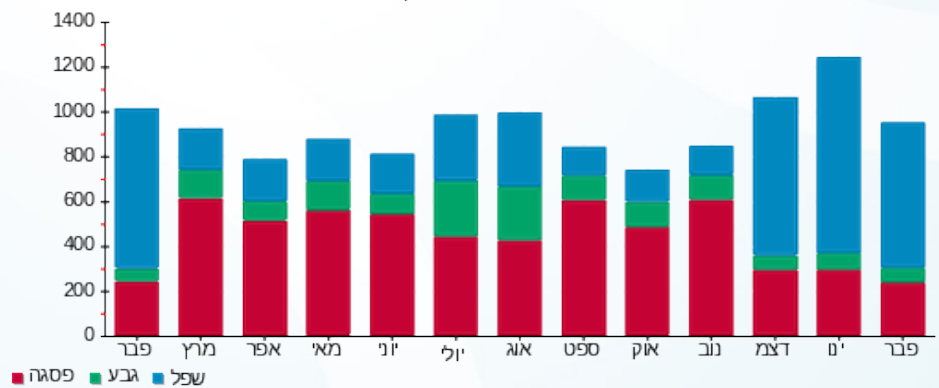

05/03/20 תאריך הפקה:
 29/02/20 תאריך קריאה נוכחית:
 01/02/20 תאריך קריאה קודמת:

שם דייר: בניין B - ק.02 - פאב ברוני
 שם אתר: מרכז עזריאלי חולון

לקוח/ה נכבד/ה, אנו מתכבדים להגיש את חישוב צריכת החשמל לתקופה 01/02/20 - 29/02/20:

בניין B פאב ברוני ק.2 - 14 - 13080904(3x250)

סוג תעריף	סוג צריכה	קריאה קודמת	קריאה נוכחית	סה"כ צריכה בקוט"ש	מחיר לקוט"ש בא"ג	סה"כ לתשלום
פרטי חשבון עבור תאריכים:						
777	פסגה	01/02/20	29/02/20	1,561.20	93.10	1,453.48 ₪
778	גבע	26,445.60	27,204.00	758.40	56.22	426.37 ₪
779	שפל	101,474.00	108,013.60	6,539.60	34.70	2,269.24 ₪

סה"כ לדייר:

פסגה	גבע	שפל	סה"כ	שיא ביקוש
1,561.20	758.40	6,539.60	8,859.20	37.74
1,453.48 ₪	426.37 ₪	2,269.24 ₪	4,149.09 ₪	

סה"כ צריכה
 סה"כ לתשלום

200.95 ₪	תשלום קבוע	
25.90 ₪	תשלום עבור גודל חיבור בKVA (3x250)	
4,375.94 ₪	סה"כ לתשלום	לא כולל מע"מ

התפלגות חיוב בש"ח לפי תע"ז

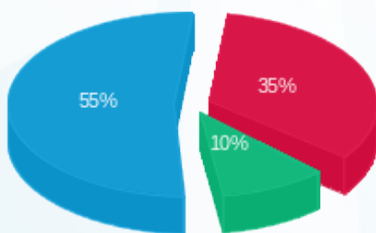

■ פסגה (1,453.48 ₪) 55%
 ■ גבע (426.37 ₪) 10%
 ■ שפל (2,269.24 ₪) 35%

הסטוריית צריכה בקוט"ש

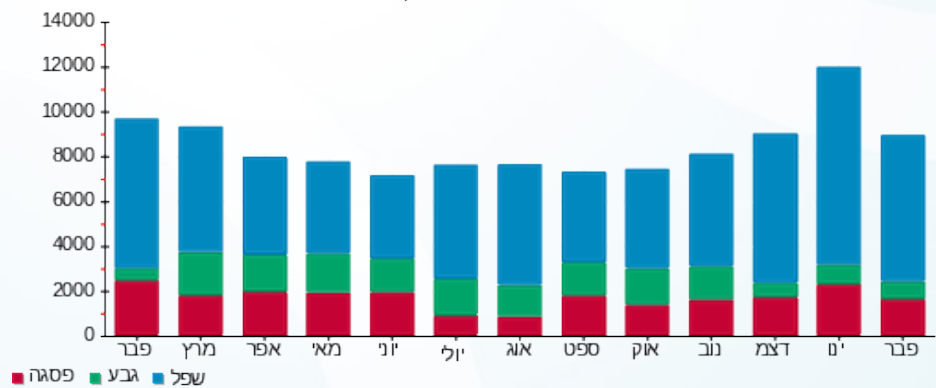



05/03/20

תאריך הפקדה:

שם דייר: בניין B - ק.02 - שובל

29/02/20

תאריך קריאה נוכחית:

שם אתר: מרכז עזריאלי חולון

01/02/20

תאריך קריאה קודמת:

לקוח/ה נכבד/ה, אנו מתכבדים להגיש את חישוב צריכת החשמל לתקופה 01/02/20 - 29/02/20:

בניין B שובל ק.2 - 8 - 13080904(3x400)

סוג תעריף	סוג צריכה	קריאה קודמת	קריאה נוכחית	סה"כ צריכה בקוט"ש	מחיר לקוט"ש בא"ג	סה"כ לתשלום
פרטי חשבון עבור תאריכים:						
777	פסגה	01/02/20	29/02/20	948.80	93.10	883.33 ₪
778	גבע	22,951.20	23,162.40	211.20	56.22	118.74 ₪
779	שפל	72,957.60	75,649.60	2,692.00	34.70	934.12 ₪

סה"כ לדייר:

פסגה	גבע	שפל	סה"כ	שיא ביקוש
948.80	211.20	2,692.00	3,852.00	22.69
883.33 ₪	118.74 ₪	934.12 ₪	1,936.19 ₪	

סה"כ צריכה

סה"כ לתשלום

200.95 ₪	תשלום קבוע	
41.45 ₪	תשלום עבור גודל חיבור בKVA (3x400)	
2,178.59 ₪	סה"כ לתשלום	לא כולל מע"מ

התפלגות חיוב בש"ח לפי תעו"ז

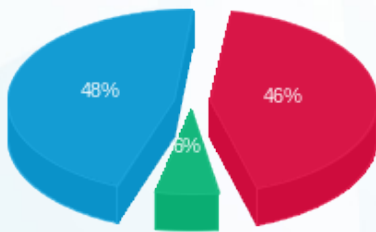

- פסגה (883.33 ₪)
- גבע (118.74 ₪)
- שפל (934.12 ₪)

הסטוריית צריכה בקוט"ש

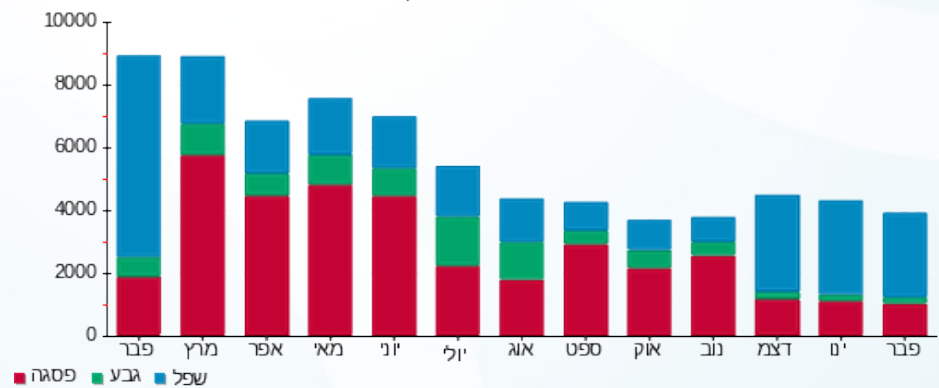

- פסגה
- גבע
- שפל





05/03/20 תאריך הפקה:
 29/02/20 תאריך קריאה נוכחית:
 01/02/20 תאריך קריאה קודמת:

שם דייר: בניין B - ק.02 - בנק מרכנתיל
 שם אתר: מרכז עזריאלי חולון

לקוח/ה נכבד/ה, אנו מתכבדים להגיש את חישוב צריכת החשמל לתקופה 01/02/20 - 29/02/20:

בניין B - בנק מרכנתיל ק.2 - - 7 - 13080904(3x80)

סוג תעריף	סוג צריכה	קריאה קודמת	קריאה נוכחית	סה"כ צריכה בקוט"ש	מחיר לקוט"ש בא"ג	סה"כ לתשלום
פרטי חשבון עבור תאריכים:						
777	פסגה	01/02/20	29/02/20	772.30	93.10	719.01 ₪
778	גבע	2,188.50	2,473.10	284.60	56.22	160.00 ₪
779	שפל	10,931.10	13,673.00	2,741.90	34.70	951.44 ₪

סה"כ לדייר:

פסגה	גבע	שפל	סה"כ	שיא ביקוש
772.30	284.60	2,741.90	3,798.80	17.68
₪ 719.01	₪ 160.00	₪ 951.44	₪ 1,830.45	

סה"כ צריכה
 סה"כ לתשלום

200.95 ₪	תשלום קבוע	
8.29 ₪	תשלום עבור גודל חיבור בKVA (3x80)	
2,039.69 ₪	סה"כ לתשלום	לא כולל מע"מ

התפלגות חיוב בש"ח לפי תעו"ז

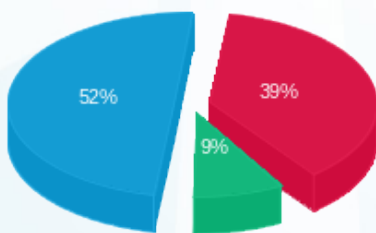

■ פסגה (719.01 ₪)
 ■ גבע (160.00 ₪)
 ■ שפל (951.44 ₪)

הסטוריית צריכה בקוט"ש

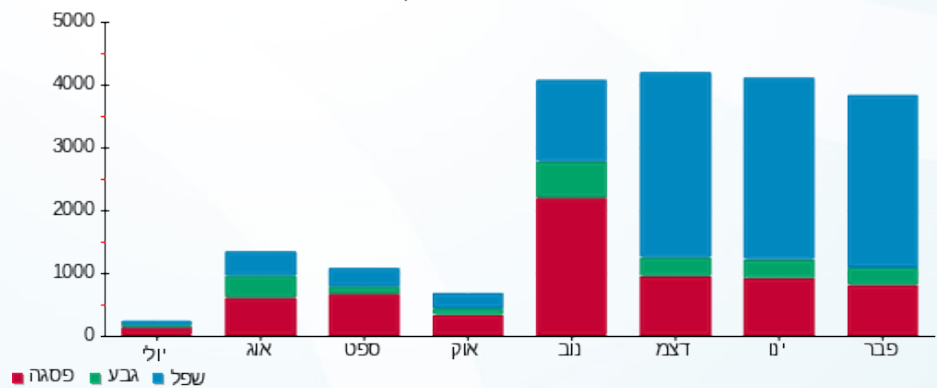



05/03/20 תאריך הפקה:
 29/02/20 תאריך קריאה נוכחית:
 01/02/20 תאריך קריאה קודמת:

שם דייר: בניין B - ק.03 - איתי לייסר
 שם אתר: מרכז עזריאלי חולון

לקוח/ה נכבד/ה, אנו מתכבדים להגיש את חישוב צריכת החשמל לתקופה 01/02/20 - 29/02/20:

בניין B איתי לייסר ק.3 - 7 - 18029660(3x63)

סוג תעריף	סוג צריכה	קריאה קודמת	קריאה נוכחית	סה"כ צריכה בקוט"ש	מחיר לקוט"ש בא"ג	סה"כ לתשלום
פרטי חשבון עבור תאריכים:						
777	פסגה	01/02/20	29/02/20	262.00	93.10	243.92 ₪
778	גבע	1,133.00	1,133.00	0.00	56.22	0.00 ₪
779	שפל	1,619.70	2,054.30	434.60	34.70	150.81 ₪

סה"כ לדייר:

פסגה	גבע	שפל	סה"כ	שיא ביקוש
262.00	0.00	434.60	696.60	9.26
243.92 ₪	0.00 ₪	150.81 ₪	394.73 ₪	

סה"כ צריכה
 סה"כ לתשלום

200.95 ₪	תשלום קבוע	
6.53 ₪	תשלום עבור גודל חיבור בKVA (3x63)	
602.21 ₪	סה"כ לתשלום	לא כולל מע"מ

התפלגות חיוב בש"ח לפי תעו"ז

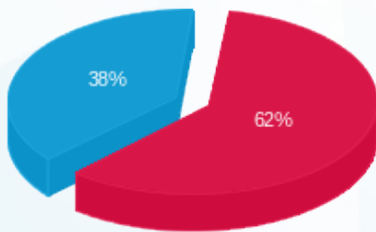

■ פסגה (243.92 ₪)
 ■ גבע (0.00 ₪)
 ■ שפל (150.81 ₪)

הסטוריית צריכה בקוט"ש

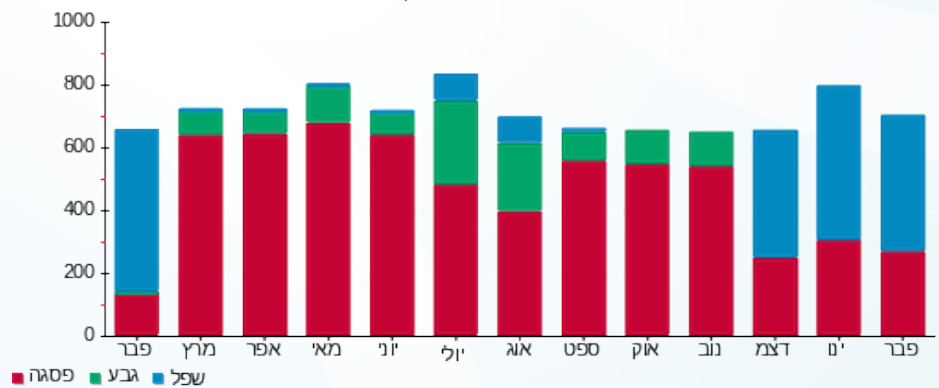



05/03/20 תאריך הפקה:
 29/02/20 תאריך קריאה נוכחית:
 01/02/20 תאריך קריאה קודמת:

שם דייר: בנין B - ק.03 - אמריקן לייזר
 שם אתר: מרכז עזריאלי חולון

לקוח/ה נכבד/ה, אנו מתכבדים להגיש את חישוב צריכת החשמל לתקופה 01/02/20 - 29/02/20:

בנין B אמריקן לייזר ק.3 - 4 - 18029660(3x63)

סוג תעריף	סוג צריכה	קריאה קודמת	קריאה נוכחית	סה"כ צריכה בקוט"ש	מחיר לקוט"ש בא"ג	סה"כ לתשלום
פרטי חשבון עבור תאריכים:						
777	פסגה	01/02/20	29/02/20	473.10	93.10	440.46 ₪
778	גבע	2,502.20	2,532.80	30.60	56.22	17.20 ₪
779	שפל	3,953.90	4,719.20	765.30	34.70	265.56 ₪

סה"כ לדייר:

פסגה	גבע	שפל	סה"כ	שיא ביקוש
473.10	30.60	765.30	1,269.00	13.63
₪ 440.46	₪ 17.20	₪ 265.56	₪ 723.22	

סה"כ צריכה
 סה"כ לתשלום

200.95 ₪	תשלום קבוע	
6.53 ₪	תשלום עבור גודל חיבור בKVA (3x63)	
930.70 ₪	סה"כ לתשלום	לא כולל מע"מ

התפלגות חיוב בש"ח לפי תעו"ז

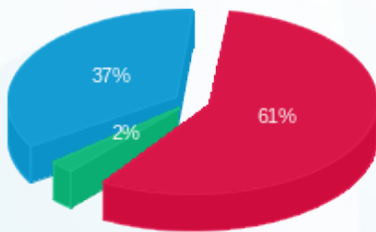

■ פסגה (₪ 440.46)
 ■ גבע (₪ 17.20)
 ■ שפל (₪ 265.56)

הסטוריית צריכה בקוט"ש

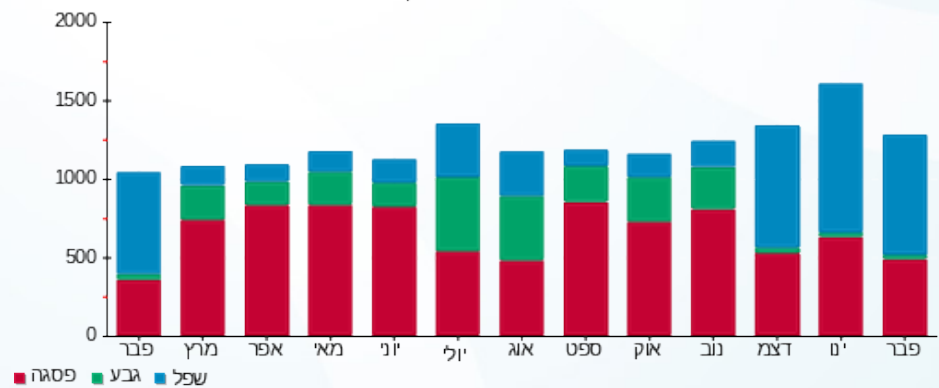

05/03/20 תאריך הפקה:
 29/02/20 תאריך קריאה נוכחית:
 01/02/20 תאריך קריאה קודמת:

שם דייר: בניין B - ק.03 - אפרת פקץ - מכון מסלול
 שם אתר: מרכז עזריאלי חולון

לקוח/ה נכבד/ה, אנו מתכבדים להגיש את חישוב צריכת החשמל לתקופה 01/02/20 - 29/02/20:

בניין B אפרת פקץ - מכון מסלול ק.3 - 6 - 18029660(3x40)

סוג תעריף	סוג צריכה	קריאה קודמת	קריאה נוכחית	סה"כ צריכה בקוט"ש	מחיר לקוט"ש בא"ג	סה"כ לתשלום
פרטי חשבון עבור תאריכים:						
777	פסגה	01/02/20	29/02/20	396.30	93.10	368.96 ₪
778	גבע	2,500.10	2,530.50	30.40	56.22	17.09 ₪
779	שפל	2,555.10	3,143.60	588.50	34.70	204.21 ₪

סה"כ לדייר:

פסגה	גבע	שפל	סה"כ	שיא ביקוש
396.30	30.40	588.50	1,015.20	7.43
₪ 368.96	₪ 17.09	₪ 204.21	₪ 590.26	

סה"כ צריכה
 סה"כ לתשלום

200.95 ₪	תשלום קבוע	
4.14 ₪	תשלום עבור גודל חיבור בKVA (3x40)	
795.35 ₪	סה"כ לתשלום	לא כולל מע"מ

התפלגות חיוב בש"ח לפי תע"ז

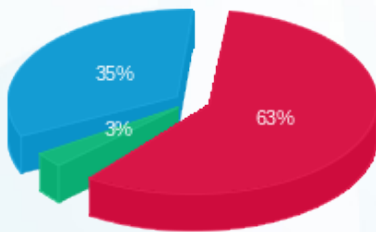

■ פסגה (₪ 368.96)
 ■ גבע (₪ 17.09)
 ■ שפל (₪ 204.21)

הסטוריית צריכה בקוט"ש

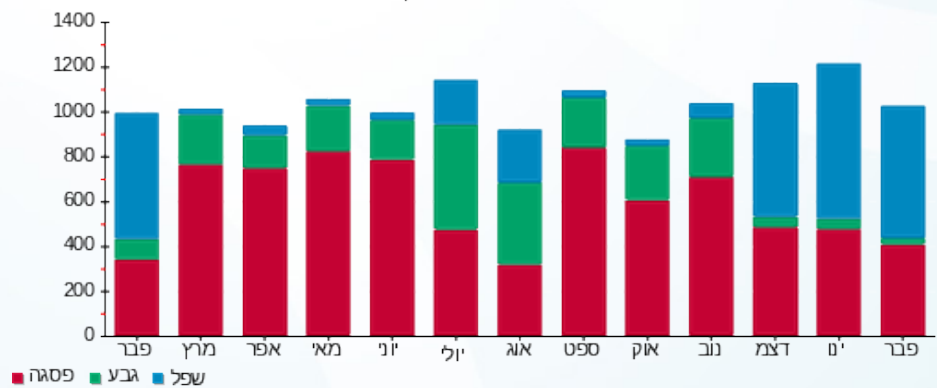

05/03/20 תאריך הפקה:
 29/02/20 תאריך קריאה נוכחית:
 01/02/20 תאריך קריאה קודמת:

שם דייר: בנין B - ק.03 - דרוביט
 שם אתר: מרכז עזריאלי חולון

לקוח/ה נכבד/ה, אנו מתכבדים להגיש את חישוב צריכת החשמל לתקופה 01/02/20 - 29/02/20:

בנין B - דרוביט ק.3 - 9 - 18029660(3x63)

סוג תעריף	סוג צריכה	קריאה קודמת	קריאה נוכחית	סה"כ צריכה בקוט"ש	מחיר לקוט"ש בא"ג	סה"כ לתשלום
פרטי חשבון עבור תאריכים:						
777	פסגה	01/02/20	29/02/20	292.10	93.10	271.95 ₪
778	גבע	935.60	974.10	38.50	56.22	21.64 ₪
779	שפל	3,590.30	4,321.70	731.40	34.70	253.80 ₪

סה"כ לדייר:

פסגה	גבע	שפל	סה"כ	שיא ביקוש
292.10	38.50	731.40	1,062.00	6.61
271.95 ₪	21.64 ₪	253.80 ₪	547.39 ₪	

סה"כ צריכה
 סה"כ לתשלום

200.95 ₪	תשלום קבוע	
6.53 ₪	תשלום עבור גודל חיבור בKVA (3x63)	
754.86 ₪	סה"כ לתשלום	לא כולל מע"מ

התפלגות חיוב בש"ח לפי תעו"ז

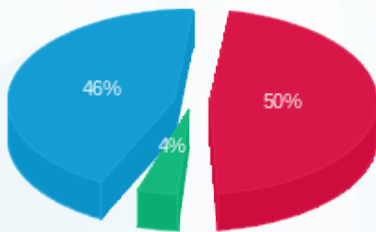

פסגה (271.95 ₪) 50%
 גבע (21.64 ₪) 4%
 שפל (253.80 ₪) 46%

הסטוריית צריכה בקוט"ש

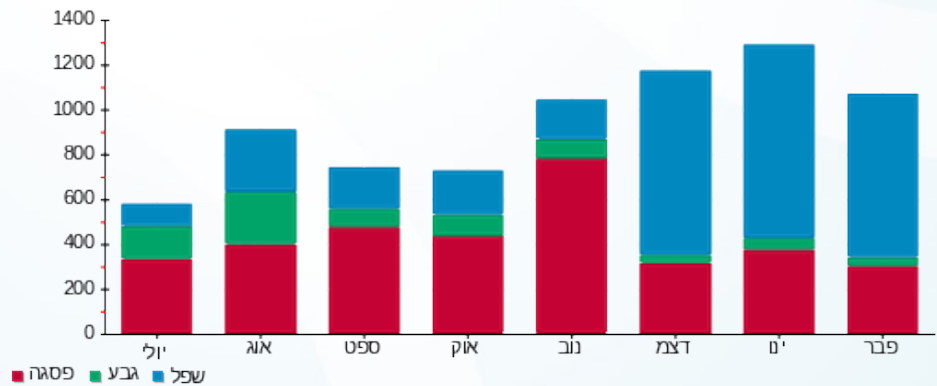



05/03/20

תאריך הפקדה:

שם דייר: בניין B - ק.03 - לי מרשל

29/02/20

תאריך קריאה נוכחית:

שם אתר: מרכז עזריאלי חולון

01/02/20

תאריך קריאה קודמת:

לקוח/ה נכבד/ה, אנו מתכבדים להגיש את חישוב צריכת החשמל לתקופה 01/02/20 - 29/02/20:

בניין B לי מרשל ק.3 - 5 - 18029660(3x63)

סוג תעריף	סוג צריכה	קריאה קודמת	קריאה נוכחית	סה"כ צריכה בקוט"ש	מחיר לקוט"ש בא"ג	סה"כ לתשלום
		01/02/20	29/02/20			
777	פסגה	4,200.50	4,331.70	131.20	93.10	122.15 ₪
778	גבע	913.60	943.15	29.55	56.22	16.61 ₪
779	שפל	2,942.75	3,374.75	432.00	34.70	149.90 ₪

סה"כ לדייר:

פסגה	גבע	שפל	סה"כ	שיא ביקוש
131.20	29.55	432.00	592.75	4.53
122.15 ₪	16.61 ₪	149.90 ₪	288.66 ₪	

סה"כ צריכה

סה"כ לתשלום

200.95 ₪	תשלום קבוע	
6.53 ₪	תשלום עבור גודל חיבור בKVA (3x63)	
496.14 ₪	סה"כ לתשלום	לא כולל מע"מ

התפלגות חיוב בש"ח לפי תעו"ז

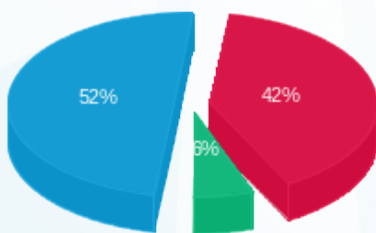

- פסגה (122.15 ₪) - 52%
- גבע (16.61 ₪) - 6%
- שפל (149.90 ₪) - 42%

הסטוריית צריכה בקוט"ש

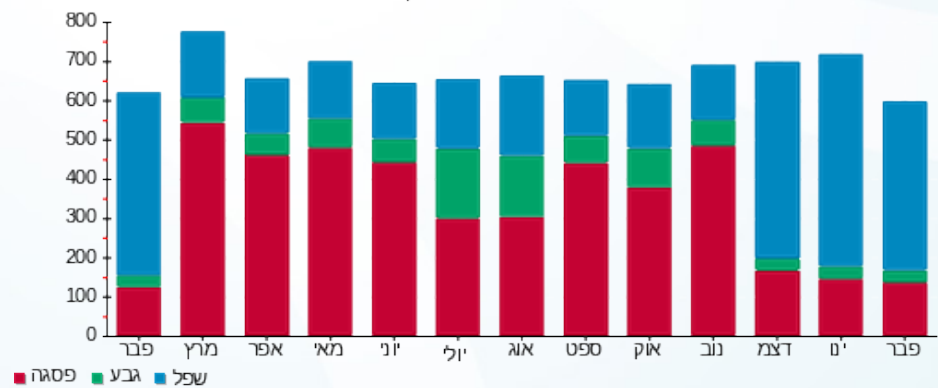

05/03/20 תאריך הפקה:
 29/02/20 תאריך קריאה נוכחית:
 01/02/20 תאריך קריאה קודמת:

שם דייר: בניין B - ק.03 - לנבר מהנדסים
 שם אתר: מרכז עזריאלי חולון

לקוח/ה נכבד/ה, אנו מתכבדים להגיש את חישוב צריכת החשמל לתקופה 01/02/20 - 29/02/20:

בניין B לנבר מהנדסים ק.3 - 8 - 18029660(3x80)

סוג תעריף	סוג צריכה	קריאה קודמת	קריאה נוכחית	סה"כ צריכה בקוט"ש	מחיר לקוט"ש בא"ג	סה"כ לתשלום
פרטי חשבון עבור תאריכים:						
777	פסגה	01/02/20	29/02/20	194.60	93.10	181.17 ₪
778	גבע	1,536.20	1,596.20	60.00	56.22	33.73 ₪
779	שפל	5,795.60	6,639.30	843.70	34.70	292.76 ₪

סה"כ לדייר:

פסגה	גבע	שפל	סה"כ	שיא ביקוש
194.60	60.00	843.70	1,098.30	9.43
181.17 ₪	33.73 ₪	292.76 ₪	507.67 ₪	

סה"כ צריכה
 סה"כ לתשלום

200.95 ₪	תשלום קבוע	
8.29 ₪	תשלום עבור גודל חיבור בKVA (3x80)	
716.91 ₪	סה"כ לתשלום	לא כולל מע"מ

התפלגות חיוב בש"ח לפי תעו"ז

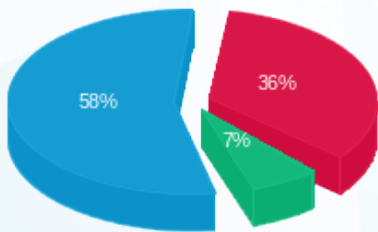

פסגה (181.17 ₪) 58%
 גבע (33.73 ₪) 7%
 שפל (292.76 ₪) 36%

הסטוריית צריכה בקוט"ש

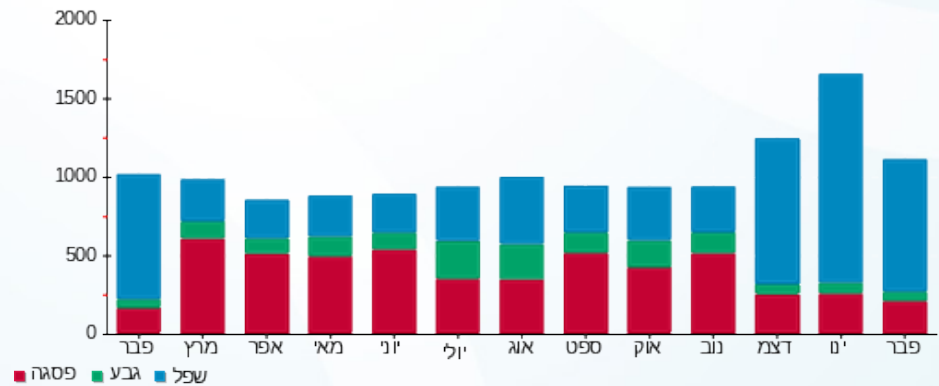

05/03/20 תאריך הפקה:
 29/02/20 תאריך קריאה נוכחית:
 01/02/20 תאריך קריאה קודמת:

שם דייר: בניין B - ק.03 - מריליו ובניו
 שם אתר: מרכז עזריאלי חולון

לקוח/ה נכבד/ה, אנו מתכבדים להגיש את חישוב צריכת החשמל לתקופה 01/02/20 - 29/02/20:

בניין B מריליו ובניו בניין B ק.3 - 2 - 18029660(3x80)

סוג תעריף	סוג צריכה	קריאה קודמת	קריאה נוכחית	סה"כ צריכה בקוט"ש	מחיר לקוט"ש בא"ג	סה"כ לתשלום
פרטי חשבון עבור תאריכים:						
777	פסגה	01/02/20	29/02/20	42.80	93.10	39.85 ₪
778	גבע	134.50	135.30	0.80	56.22	0.45 ₪
779	שפל	461.40	561.40	100.00	34.70	34.70 ₪

סה"כ לדייר:

פסגה	גבע	שפל	סה"כ	שיא ביקוש
42.80	0.80	100.00	143.60	4.88
39.85 ₪	0.45 ₪	34.70 ₪	75.00 ₪	

סה"כ צריכה
 סה"כ לתשלום

200.95 ₪	תשלום קבוע	
8.29 ₪	תשלום עבור גודל חיבור בKVA (3x80)	
284.24 ₪	סה"כ לתשלום	לא כולל מע"מ

התפלגות חיוב בש"ח לפי תעו"ז

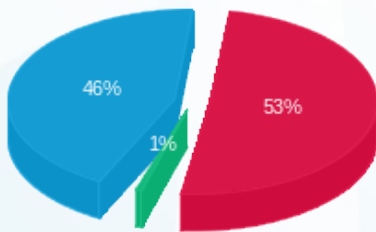

פסגה (39.85 ₪) ■
 גבע (0.45 ₪) ■
 שפל (34.70 ₪) ■

הסטוריית צריכה בקוט"ש



05/03/20 תאריך הפקדה:
 29/02/20 תאריך קריאה נוכחית:
 01/02/20 תאריך קריאה קודמת:

שם דייר: בניין B - ק.03 - סלקטד
 שם אתר: מרכז עזריאלי חולון

לקוח/ה נכבד/ה, אנו מתכבדים להגיש את חישוב צריכת החשמל לתקופה 01/02/20 - 29/02/20:

בניין B סלקטד ק.3 - 11 - 18029660(3x63)

סוג תעריף	סוג צריכה	קריאה קודמת	קריאה נוכחית	סה"כ צריכה בקוט"ש	מחיר לקוט"ש בא"ג	סה"כ לתשלום
פרטי חשבון עבור תאריכים:						
777	פסגה	01/02/20	29/02/20	121.15	93.10	112.79 ₪
778	גבע	912.15	947.60	35.45	56.22	19.93 ₪
779	שפל	2,921.80	3,271.90	350.10	34.70	121.48 ₪

סה"כ לדייר:

פסגה	גבע	שפל	סה"כ	שיא ביקוש
121.15	35.45	350.10	506.70	1.82
112.79 ₪	19.93 ₪	121.48 ₪	254.21 ₪	

סה"כ צריכה
 סה"כ לתשלום

200.95 ₪	תשלום קבוע	
6.53 ₪	תשלום עבור גודל חיבור בKVA (3x63)	
461.68 ₪	סה"כ לתשלום	לא כולל מע"מ

התפלגות חיוב בש"ח לפי תע"ז

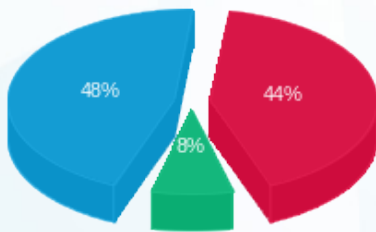

■ פסגה (112.79 ₪)
 ■ גבע (19.93 ₪)
 ■ שפל (121.48 ₪)

הסטוריית צריכה בקוט"ש

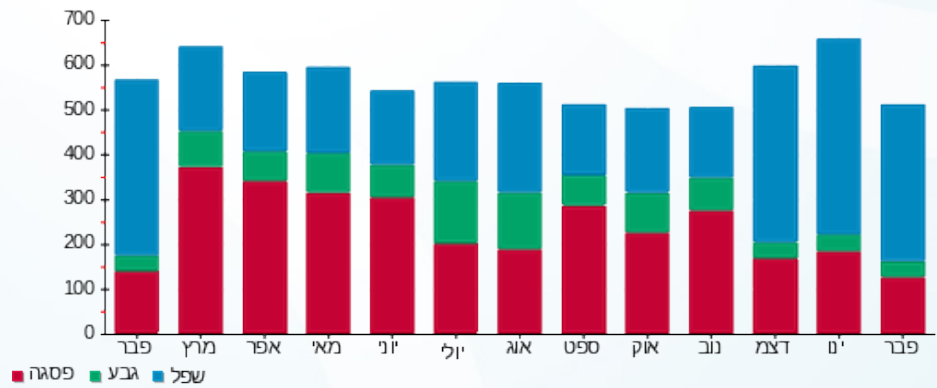



05/03/20

תאריך הפקה:

שם דייר: בניין B - ק.04 - אי פי גרופ

29/02/20

תאריך קריאה נוכחית:

שם אתר: מרכז עזריאלי חולון

01/02/20

תאריך קריאה קודמת:

לקוח/ה נכבד/ה, אנו מתכבדים להגיש את חישוב צריכת החשמל לתקופה 01/02/20 - 29/02/20:

בניין B אי פי גרופ ק. 4 - 3 - 15129207(3x20)

סוג תעריף	סוג צריכה	קריאה קודמת	קריאה נוכחית	סה"כ צריכה בקוט"ש	מחיר לקוט"ש בא"ג	סה"כ לתשלום
		01/02/20	29/02/20			
777	פסגה	7,414.05	7,624.55	210.50	93.10	195.98 ₪
778	גבע	2,826.65	2,893.25	66.60	56.22	37.44 ₪
779	שפל	7,171.05	7,732.00	560.95	34.70	194.65 ₪

סה"כ לדייר:

פסגה	גבע	שפל	סה"כ	שיא ביקוש
210.50	66.60	560.95	838.05	3.59
195.98 ₪	37.44 ₪	194.65 ₪	428.07 ₪	

סה"כ צריכה

סה"כ לתשלום

200.95 ₪	תשלום קבוע	
2.07 ₪	תשלום עבור גודל חיבור בKVA (3x20)	
631.09 ₪	סה"כ לתשלום	לא כולל מע"מ

התפלגות חיוב בש"ח לפי תעו"ז

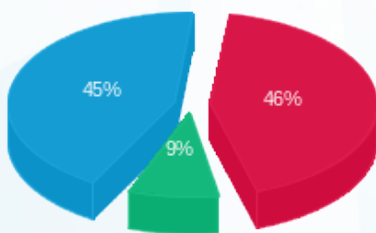

■ פסגה (195.98 ₪)
■ גבע (37.44 ₪)
■ שפל (194.65 ₪)

הסטוריית צריכה בקוט"ש

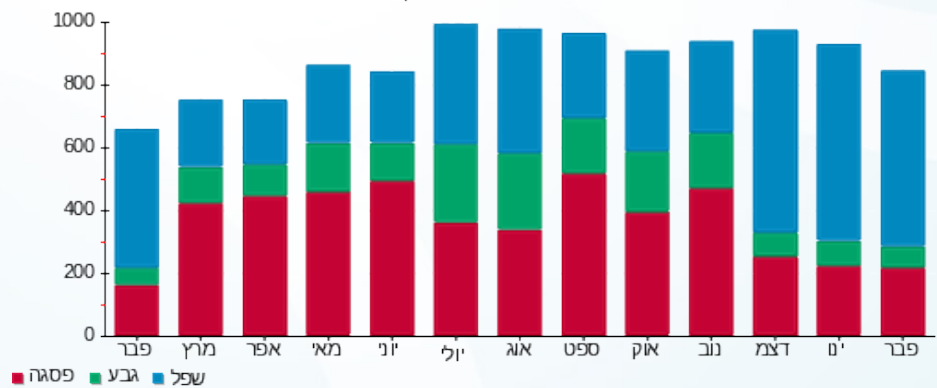

05/03/20 תאריך הפקה:
 29/02/20 תאריך קריאה נוכחית:
 01/02/20 תאריך קריאה קודמת:

שם דייר: בנין B - ק.04 - אייל פתרונות
 שם אתר: מרכז עזריאלי חולון

לקוח/ה נכבד/ה, אנו מתכבדים להגיש את חישוב צריכת החשמל לתקופה 01/02/20 - 29/02/20:

בנין B אייל פתרונות ק. 4 - 8 - 15129207(0x0)

סוג תעריף	סוג צריכה	קריאה קודמת	קריאה נוכחית	סה"כ צריכה בקוט"ש	מחיר לקוט"ש בא"ג	סה"כ לתשלום
פרטי חשבון עבור תאריכים:						
777	פסגה	01/02/20	29/02/20	1.70	93.10	1.58 ₪
778	גבע	154.50	155.00	0.50	56.22	0.28 ₪
779	שפל	625.90	630.90	5.00	34.70	1.74 ₪

סה"כ לדייר:

פסגה	גבע	שפל	סה"כ	שיא ביקוש
1.70	0.50	5.00	7.20	0.36
1.58 ₪	0.28 ₪	1.74 ₪	3.60 ₪	

סה"כ צריכה
 סה"כ לתשלום

0.00 ₪	תשלום קבוע	
0.00 ₪	תשלום עבור גודל חיבור בKVA (0x0)	
3.60 ₪	סה"כ לתשלום	לא כולל מע"מ

התפלגות חיוב בש"ח לפי תע"ז

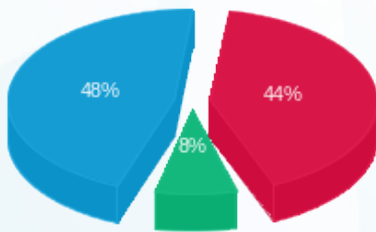

פסגה (1.58 ₪) 48%
 גבע (0.28 ₪) 8%
 שפל (1.74 ₪) 44%

הסטוריית צריכה בקוט"ש

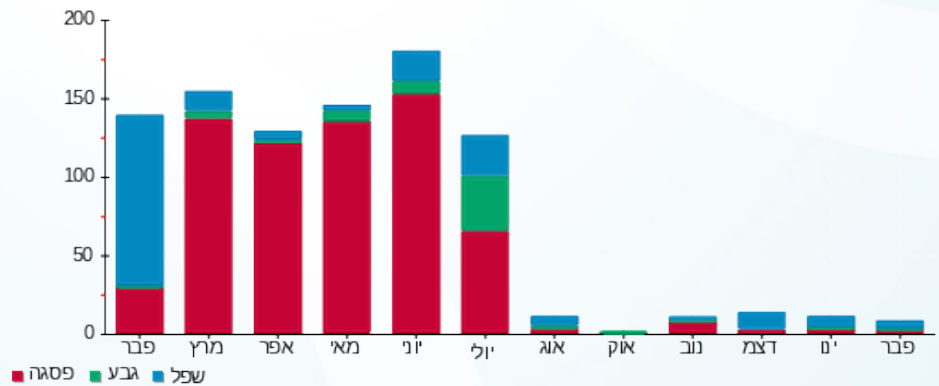

05/03/20 תאריך הפקה:
 29/02/20 תאריך קריאה נוכחית:
 01/02/20 תאריך קריאה קודמת:

שם דייר: בניין B - ק.04 - אייל פתרונות תוכנה
 שם אתר: מרכז עזריאלי חולון

לקוח/ה נכבד/ה, אנו מתכבדים להגיש את חישוב צריכת החשמל לתקופה 01/02/20 - 29/02/20:

בניין B אייל פתרונות תוכנה ק. 4 - 5 - 15129207(0x0)

סוג תעריף	סוג צריכה	קריאה קודמת	קריאה נוכחית	סה"כ צריכה בקוט"ש	מחיר לקוט"ש בא"ג	סה"כ לתשלום
פרטי חשבון עבור תאריכים:						
777	פסגה	01/02/20	29/02/20	337.20	93.10	313.93 ₪
778	גבע	4,449.90	4,512.90	63.00	56.22	35.42 ₪
779	שפל	13,073.10	14,065.50	992.40	34.70	344.36 ₪

סה"כ לדייר:

פסגה	גבע	שפל	סה"כ	שיא ביקוש
337.20	63.00	992.40	1,392.60	8.80
313.93 ₪	35.42 ₪	344.36 ₪	693.71 ₪	

סה"כ צריכה
 סה"כ לתשלום

200.95 ₪	תשלום קבוע	
0.00 ₪	תשלום עבור גודל חיבור בKVA (0x0)	
894.66 ₪	סה"כ לתשלום	לא כולל מע"מ

התפלגות חיוב בש"ח לפי תע"ז

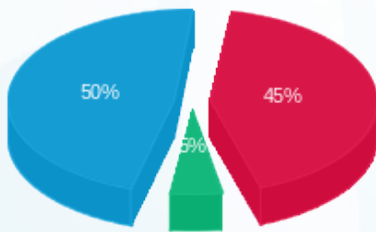

■ פסגה (313.93 ₪)
 ■ גבע (35.42 ₪)
 ■ שפל (344.36 ₪)

הסטוריית צריכה בקוט"ש

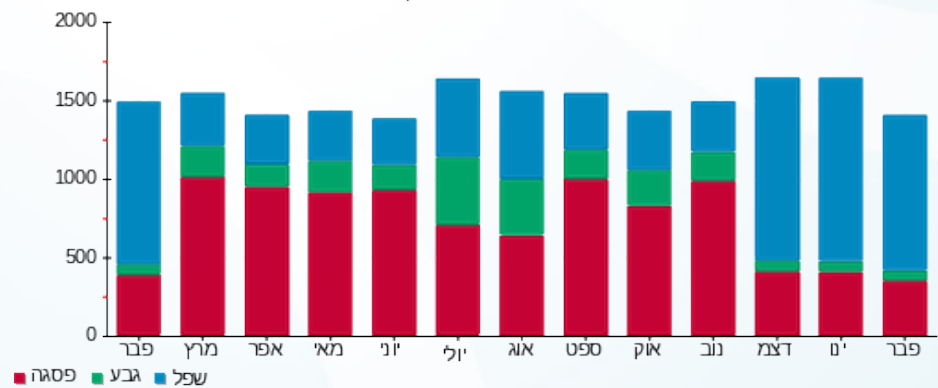

05/03/20 תאריך הפקה:
 29/02/20 תאריך קריאה נוכחית:
 01/02/20 תאריך קריאה קודמת:

שם דייר: בניין B - ק.04 - אפצי פתרונות כח ישראל
 שם אתר: מרכז עזריאלי חולון

לקוח/ה נכבד/ה, אנו מתכבדים להגיש את חישוב צריכת החשמל לתקופה 01/02/20 - 29/02/20:

בניין B אפצי פתרונות כח ישראל ק.4 - 6 - (3x80)15129207

סוג תעריף	סוג צריכה	קריאה קודמת	קריאה נוכחית	סה"כ צריכה בקוט"ש	מחיר לקוט"ש בא"ג	סה"כ לתשלום
פרטי חשבון עבור תאריכים:						
777	פסגה	01/02/20	29/02/20	375.90	93.10	349.96 ₪
778	גבע	3,047.60	3,110.80	63.20	56.22	35.53 ₪
779	שפל	10,611.40	11,470.80	859.40	34.70	298.21 ₪

סה"כ לדייר:

פסגה	גבע	שפל	סה"כ	שיא ביקוש
375.90	63.20	859.40	1,298.50	13.64
₪ 349.96	₪ 35.53	₪ 298.21	₪ 683.71	

סה"כ צריכה
 סה"כ לתשלום

200.95 ₪	תשלום קבוע	
8.29 ₪	תשלום עבור גודל חיבור בKVA (3x80)	
892.94 ₪	סה"כ לתשלום	לא כולל מע"מ

התפלגות חיוב בש"ח לפי תעו"ז

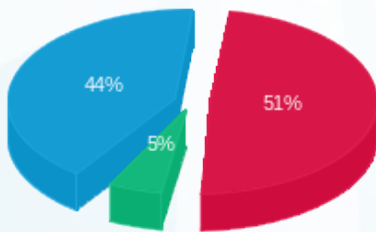

פסגה (349.96 ₪) 44%
 גבע (35.53 ₪) 5%
 שפל (298.21 ₪) 51%

הסטוריית צריכה בקוט"ש

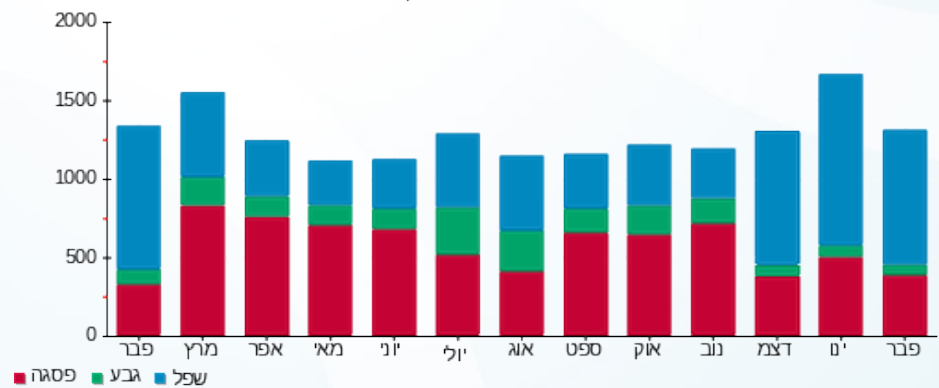



05/03/20

תאריך הפקדה:

שם דייר: בניין B - ק.04 - סגל

29/02/20

תאריך קריאה נוכחית:

שם אתר: מרכז עזריאלי חולון

01/02/20

תאריך קריאה קודמת:

לקוח/ה נכבד/ה, אנו מתכבדים להגיש את חישוב צריכת החשמל לתקופה 01/02/20 - 29/02/20:

בניין B סגל קומה 4 - 12 - 15129207(3x63)

סוג תעריף	סוג צריכה	קריאה קודמת	קריאה נוכחית	סה"כ צריכה בקוט"ש	מחיר לקוט"ש בא"ג	סה"כ לתשלום
פרטי חשבון עבור תאריכים:						
777	פסגה	01/02/20	29/02/20	186.40	93.10	173.54 ₪
778	גבע	1,916.30	1,944.70	28.40	56.22	15.97 ₪
779	שפל	5,546.00	6,084.40	538.40	34.70	186.82 ₪

סה"כ לדייר:

פסגה	גבע	שפל	סה"כ	שיא ביקוש
186.40	28.40	538.40	753.20	5.25
173.54 ₪	15.97 ₪	186.82 ₪	376.33 ₪	

סה"כ צריכה

סה"כ לתשלום

200.95 ₪	תשלום קבוע	
6.53 ₪	תשלום עבור גודל חיבור בKVA (3x63)	
583.81 ₪	סה"כ לתשלום	לא כולל מע"מ

התפלגות חיוב בש"ח לפי תע"ז

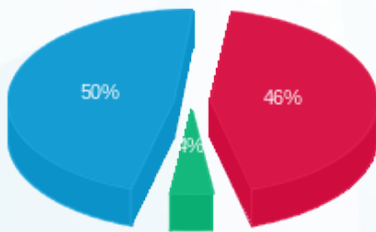

- פסגה (173.54 ₪) 50%
- גבע (15.97 ₪) 4%
- שפל (186.82 ₪) 46%

הסטוריית צריכה בקוט"ש

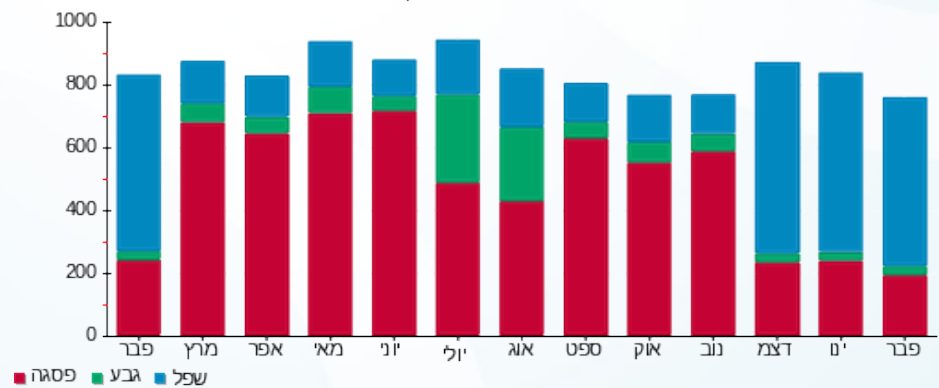



05/03/20 תאריך הפקה:
 29/02/20 תאריך קריאה נוכחית:
 01/02/20 תאריך קריאה קודמת:

שם דייר: בנין B - ק.04 - פרומדיקס
 שם אתר: מרכז עזריאלי חולון

לקוח/ה נכבד/ה, אנו מתכבדים להגיש את חישוב צריכת החשמל לתקופה 01/02/20 - 29/02/20:

בנין B פרומדיקס ק. 4 - 2 - 15129207(3x63)

סוג תעריף	סוג צריכה	קריאה קודמת	קריאה נוכחית	סה"כ צריכה בקוט"ש	מחיר לקוט"ש בא"ג	סה"כ לתשלום
פרטי חשבון עבור תאריכים:						
777	פסגה	01/02/20	29/02/20	151.10	93.10	140.67 ₪
778	גבע	978.50	987.25	8.75	56.22	4.92 ₪
779	שפל	2,182.55	2,455.45	272.90	34.70	94.70 ₪

סה"כ לדייר:

פסגה	גבע	שפל	סה"כ	שיא ביקוש
151.10	8.75	272.90	432.75	5.07
140.67 ₪	4.92 ₪	94.70 ₪	240.29 ₪	

סה"כ צריכה
 סה"כ לתשלום

200.95 ₪	תשלום קבוע	
6.53 ₪	תשלום עבור גודל חיבור בKVA (3x63)	
447.77 ₪	סה"כ לתשלום	לא כולל מע"מ

התפלגות חיוב בש"ח לפי תעו"ז

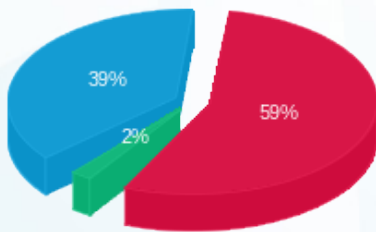

■ פסגה (140.67 ₪)
 ■ גבע (4.92 ₪)
 ■ שפל (94.70 ₪)

הסטוריית צריכה בקוט"ש

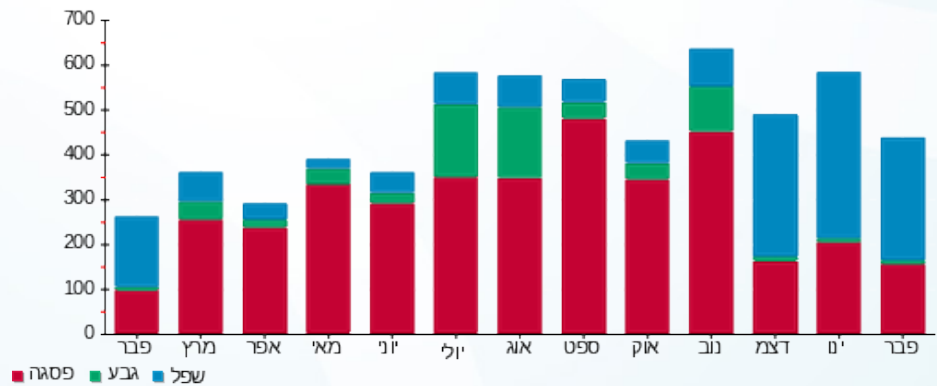



05/03/20

תאריך הפקה:

שם דייר: בניין B - ק.04 - פרומדיקס - ימית וגבי חנני
שם אתר: מרכז עזריאלי חולון

29/02/20

תאריך קריאה נוכחית:

01/02/20

תאריך קריאה קודמת:

לקוח/ה נכבד/ה, אנו מתכבדים להגיש את חישוב צריכת החשמל לתקופה 01/02/20 - 29/02/20:

בניין B פרומדיקס - ימית וגבי חנני ק. 4 - 1 - 15129207(3x40)

סוג תעריף	סוג צריכה	קריאה קודמת	קריאה נוכחית	סה"כ צריכה בקוט"ש	מחיר לקוט"ש בא"ג	סה"כ לתשלום
פרטי חשבון עבור תאריכים:						
777	פסגה	01/02/20	29/02/20	159.20	93.10	148.22 ₪
778	גבע	1,465.35	1,486.40	21.05	56.22	11.83 ₪
779	שפל	5,002.65	5,520.90	518.25	34.70	179.83 ₪

סה"כ לדייר:

פסגה	גבע	שפל	סה"כ	שיא ביקוש
159.20	21.05	518.25	698.50	6.73
148.22 ₪	11.83 ₪	179.83 ₪	339.88 ₪	

סה"כ צריכה

סה"כ לתשלום

200.95 ₪	תשלום קבוע	
4.14 ₪	תשלום עבור גודל חיבור בKVA (3x40)	
544.98 ₪	סה"כ לתשלום	לא כולל מע"מ

התפלגות חיוב בש"ח לפי תעו"ז

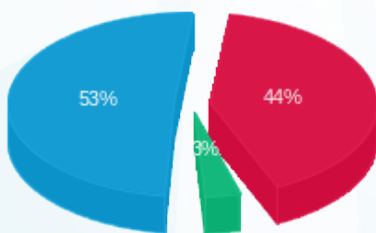

- פסגה (148.22 ₪) 53%
- גבע (11.83 ₪) 3%
- שפל (179.83 ₪) 44%

הסטוריית צריכה בקוט"ש

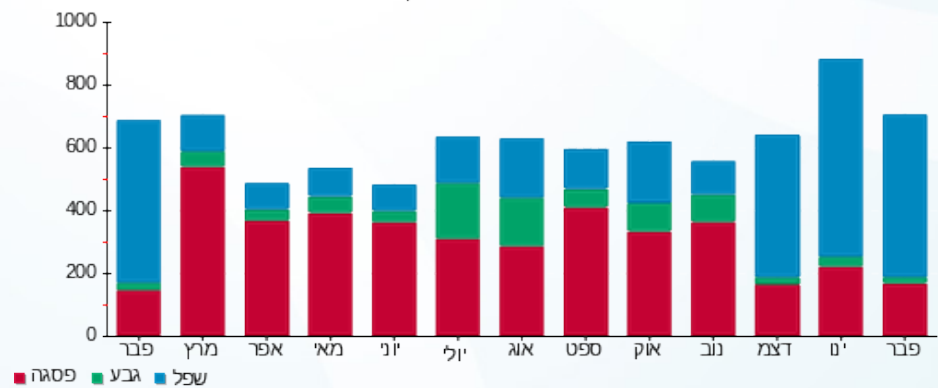

05/03/20 תאריך הפקה:
 29/02/20 תאריך קריאה נוכחית:
 01/02/20 תאריך קריאה קודמת:

שם דייר: בניין B - ק.05 - בונה התיכון
 שם אתר: מרכז עזריאלי חולון

לקוח/ה נכבד/ה, אנו מתכבדים להגיש את חישוב צריכת החשמל לתקופה 01/02/20 - 29/02/20:

בניין B בונה התיכון ק. 5 - 14 - 15129207(3x200)

סוג תעריף	סוג צריכה	קריאה קודמת	קריאה נוכחית	סה"כ צריכה בקוט"ש	מחיר לקוט"ש בא"ג	סה"כ לתשלום
פרטי חשבון עבור תאריכים:						
777	פסגה	01/02/20	29/02/20	1,299.40	93.10	1,209.74 ₪
778	גבע	9,801.00	9,960.00	159.00	56.22	89.39 ₪
779	שפל	31,983.60	35,077.20	3,093.60	34.70	1,073.48 ₪

סה"כ לדייר:

פסגה	גבע	שפל	סה"כ	שיא ביקוש
1,299.40	159.00	3,093.60	4,552.00	44.02
1,209.74 ₪	89.39 ₪	1,073.48 ₪	2,372.61 ₪	

סה"כ צריכה
סה"כ לתשלום

200.95 ₪	תשלום קבוע	
20.72 ₪	תשלום עבור גודל חיבור בKVA (3x200)	
2,594.28 ₪	סה"כ לתשלום	לא כולל מע"מ

התפלגות חיוב בש"ח לפי תע"ז

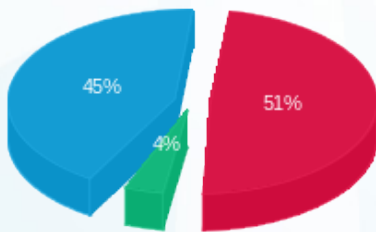

■ פסגה (1,209.74 ₪)
 ■ גבע (89.39 ₪)
 ■ שפל (1,073.48 ₪)

הסטוריית צריכה בקוט"ש

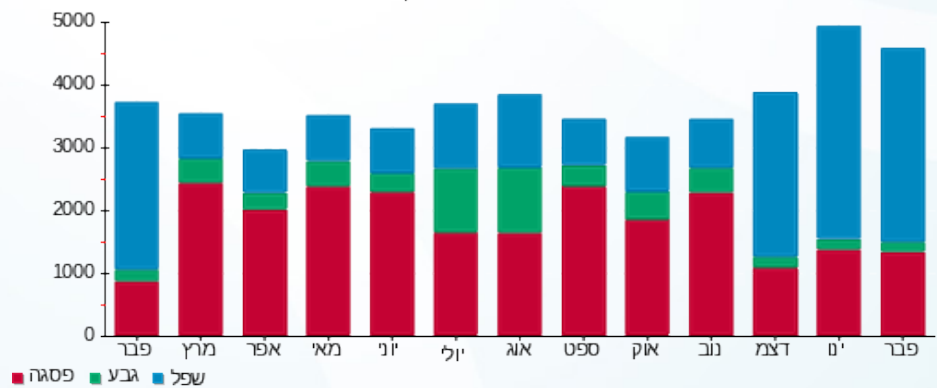



05/03/20

תאריך הפקדה:

שם דייר: בניין B - ק.05 - הופמן

29/02/20

תאריך קריאה נוכחית:

שם אתר: מרכז עזריאלי חולון

01/02/20

תאריך קריאה קודמת:

לקוח/ה נכבד/ה, אנו מתכבדים להגיש את חישוב צריכת החשמל לתקופה 01/02/20 - 29/02/20:

בניין B הופמן ק.5 - 13 - 18029660(3x160)

סוג תעריף	סוג צריכה	קריאה קודמת	קריאה נוכחית	סה"כ צריכה בקוט"ש	מחיר לקוט"ש בא"ג	סה"כ לתשלום
		01/02/20	29/02/20			
777	פסגה	22,622.00	23,379.00	757.00	93.10	704.77 ₪
778	גבע	6,350.60	6,581.00	230.40	56.22	129.53 ₪
779	שפל	18,707.60	21,300.00	2,592.40	34.70	899.56 ₪

סה"כ לדייר:

פסגה	גבע	שפל	סה"כ	שיא ביקוש
757.00	230.40	2,592.40	3,579.80	22.68
704.77 ₪	129.53 ₪	899.56 ₪	1,733.86 ₪	

סה"כ צריכה

סה"כ לתשלום

200.95 ₪	תשלום קבוע	
16.58 ₪	תשלום עבור גודל חיבור בKVA (3x160)	
1,951.39 ₪	סה"כ לתשלום	לא כולל מע"מ

התפלגות חיוב בש"ח לפי תעו"ז

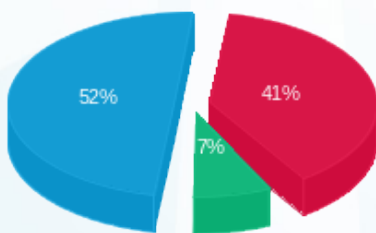

- פסגה (704.77 ₪) 52%
- גבע (129.53 ₪) 7%
- שפל (899.56 ₪) 41%

הסטוריית צריכה בקוט"ש

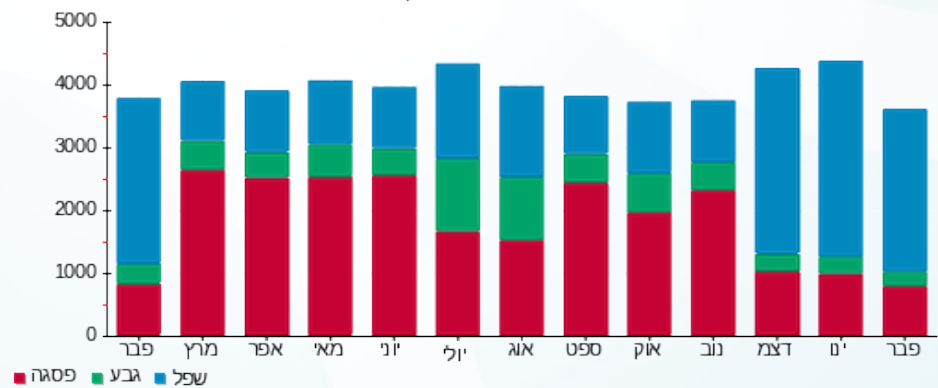



05/03/20

תאריך הפקדה:

שם דייר: בניין B - ק.05 - טריין

29/02/20

תאריך קריאה נוכחית:

שם אתר: מרכז עזריאלי חולון

01/02/20

תאריך קריאה קודמת:

לקוח/ה נכבד/ה, אנו מתכבדים להגיש את חישוב צריכת החשמל לתקופה 01/02/20 - 29/02/20:

בניין B טריין ק.5 - 14 - 18029660(3x80)

סוג תעריף	סוג צריכה	קריאה קודמת	קריאה נוכחית	סה"כ צריכה בקוט"ש	מחיר לקוט"ש בא"ג	סה"כ לתשלום
		01/02/20	29/02/20			
777	פסגה	13,806.10	14,436.00	629.90	93.10	586.44 ₪
778	גבע	2,745.10	2,826.50	81.40	56.22	45.76 ₪
779	שפל	8,985.60	10,594.00	1,608.40	34.70	558.11 ₪

סה"כ לדייר:

פסגה	גבע	שפל	סה"כ	שיא ביקוש
629.90	81.40	1,608.40	2,319.70	22.57
586.44 ₪	45.76 ₪	558.11 ₪	1,190.31 ₪	

סה"כ צריכה

סה"כ לתשלום

200.95 ₪	תשלום קבוע	
8.29 ₪	תשלום עבור גודל חיבור בKVA (3x80)	
1,399.55 ₪	סה"כ לתשלום	לא כולל מע"מ

התפלגות חיוב בש"ח לפי תעו"ז

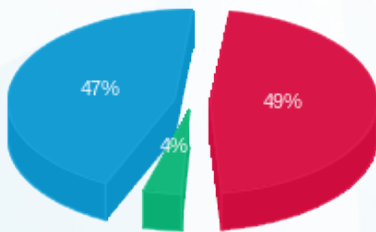

- פסגה (586.44 ₪) 47%
- גבע (45.76 ₪) 4%
- שפל (558.11 ₪) 49%

הסטוריית צריכה בקוט"ש

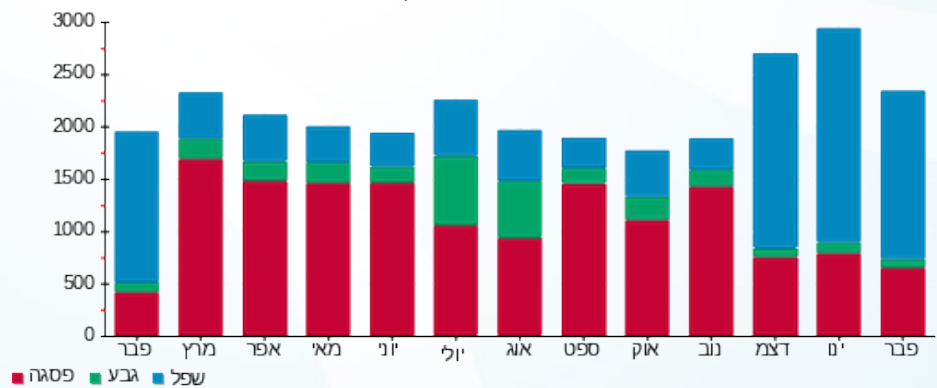



05/03/20 תאריך הפקה:
 29/02/20 תאריך קריאה נוכחית:
 01/02/20 תאריך קריאה קודמת:

שם דייר: בניין B - ק.06 - ווישי VGP
 שם אתר: מרכז עזריאלי חולון

לקוח/ה נכבד/ה, אנו מתכבדים להגיש את חישוב צריכת החשמל לתקופה 01/02/20 - 29/02/20:

בניין B ווישי VGP ק. 6 - 11 - 15129207(3x480)

סוג תעריף	סוג צריכה	קריאה קודמת	קריאה נוכחית	סה"כ צריכה בקוט"ש	מחיר לקוט"ש בא"ג	סה"כ לתשלום
פרטי חשבון עבור תאריכים:						
777	פסגה	01/02/20	29/02/20	1,748.00	93.10	1,627.39 ₪
778	גבע	11,696.00	12,056.00	360.00	56.22	202.39 ₪
779	שפל	25,674.40	29,160.00	3,485.60	34.70	1,209.50 ₪

סה"כ לדייר:

פסגה	גבע	שפל	סה"כ	שיא ביקוש
1,748.00	360.00	3,485.60	5,593.60	35.86
1,627.39 ₪	202.39 ₪	1,209.50 ₪	3,039.28 ₪	

סה"כ צריכה
 סה"כ לתשלום

200.95 ₪	תשלום קבוע	
49.73 ₪	תשלום עבור גודל חיבור בKVA (3x480)	
3,289.97 ₪	סה"כ לתשלום	לא כולל מע"מ

התפלגות חיוב בש"ח לפי תע"ז

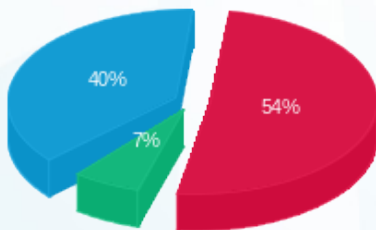

■ פסגה (1,627.39 ₪)
 ■ גבע (202.39 ₪)
 ■ שפל (1,209.50 ₪)

הסטוריית צריכה בקוט"ש

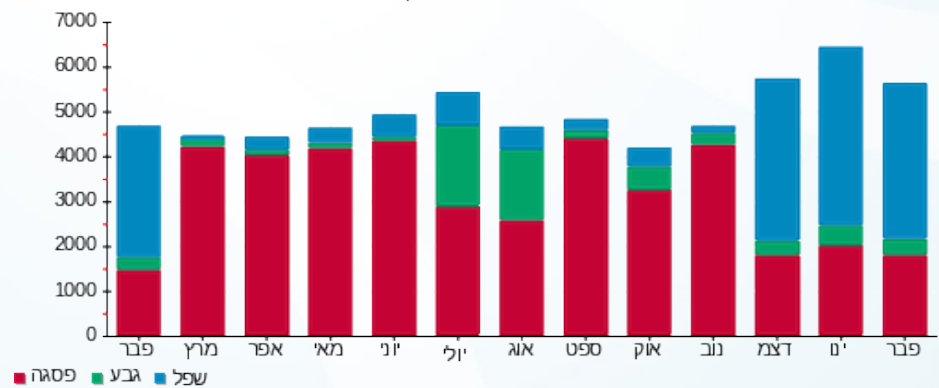



05/03/20

תאריך הפקה:

שם דייר: בניין B - ק.09 - איי.קיי.אייץ אדוק הולדינגס
שם אתר: מרכז עזריאלי חולון

29/02/20

תאריך קריאה נוכחית:

01/02/20

תאריך קריאה קודמת:

לקוח/ה נכבד/ה, אנו מתכבדים להגיש את חישוב צריכת החשמל לתקופה 01/02/20 - 29/02/20:

בניין B איי.קיי.אייץ אדוק הולדינגס ק.9 - 1 - 18029660 (3x250)

סוג תעריף	סוג צריכה	קריאה קודמת	קריאה נוכחית	סה"כ צריכה בקוט"ש	מחיר לקוט"ש בא"ג	סה"כ לתשלום
פרטי חשבון עבור תאריכים:						
777	פסגה	01/02/20	29/02/20	1,440.80	93.10	1,341.38 ₪
778	גבע	18,724.80	19,195.20	470.40	56.22	264.46 ₪
779	שפל	48,526.40	53,040.80	4,514.40	34.70	1,566.50 ₪

סה"כ לדיר:

פסגה	גבע	שפל	סה"כ	שיא ביקוש
1,440.80	470.40	4,514.40	6,425.60	21.22
1,341.38 ₪	264.46 ₪	1,566.50 ₪	3,172.34 ₪	

סה"כ צריכה

סה"כ לתשלום

200.95 ₪	תשלום קבוע	
25.90 ₪	תשלום עבור גודל חיבור בKVA (3x250)	
3,399.19 ₪	סה"כ לתשלום	לא כולל מע"מ

התפלגות חיוב בש"ח לפי תע"ז

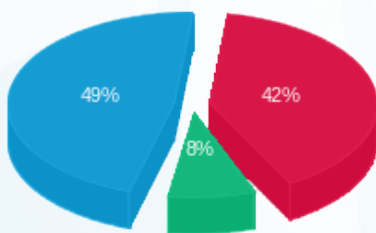

- פסגה (1,341.38 ₪) 49%
- גבע (264.46 ₪) 8%
- שפל (1,566.50 ₪) 42%

הסטוריית צריכה בקוט"ש

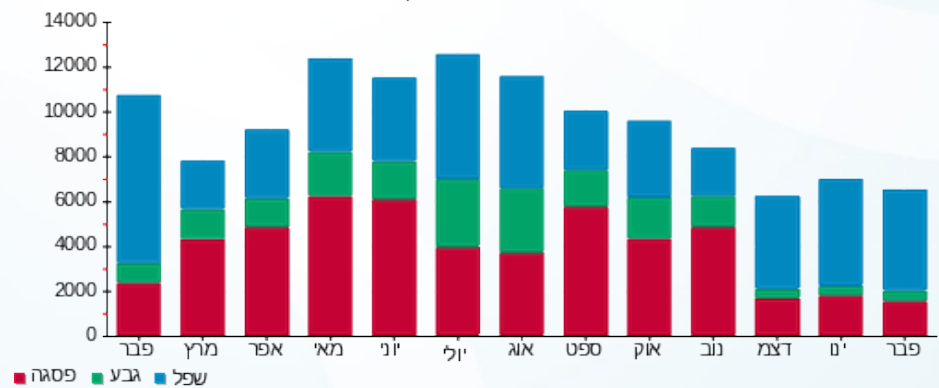



05/03/20

תאריך הפקה:

שם דייר: בניין B - ק.10 - בנק מרכנתיל

29/02/20

תאריך קריאה נוכחית:

שם אתר: מרכז עזריאלי חולון

01/02/20

תאריך קריאה קודמת:

לקוח/ה נכבד/ה, אנו מתכבדים להגיש את חישוב צריכת החשמל לתקופה 01/02/20 - 29/02/20:

בניין B - בנק מרכנתיל ק.10 - 5 - 13044076(3x125)

סוג תעריף	סוג צריכה	קריאה קודמת	קריאה נוכחית	סה"כ צריכה בקוט"ש	מחיר לקוט"ש בא"ג	סה"כ לתשלום
פרטי חשבון עבור תאריכים:						
777	פסגה	01/02/20	29/02/20	855.80	93.10	796.75 ₪
778	גבע	12,201.80	12,356.80	155.00	56.22	87.14 ₪
779	שפל	41,804.80	44,672.20	2,867.40	34.70	994.99 ₪

סה"כ לדייר:

פסגה	גבע	שפל	סה"כ	שיא ביקוש
855.80	155.00	2,867.40	3,878.20	26.63
₪ 796.75	₪ 87.14	₪ 994.99	₪ 1,878.88	

סה"כ צריכה

סה"כ לתשלום

₪ 0.00	תשלום קבוע	
₪ 12.95	תשלום עבור גודל חיבור בKVA (3x125)	
₪ 1,891.83	סה"כ לתשלום	לא כולל מע"מ

התפלגות חיוב בש"ח לפי תע"ז

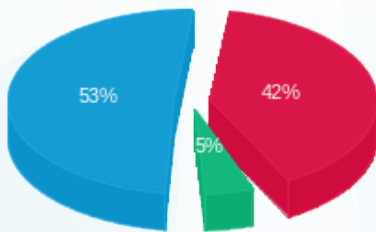

- פסגה (₪ 796.75) 53%
- גבע (₪ 87.14) 42%
- שפל (₪ 994.99) 5%

הסטוריית צריכה בקוט"ש

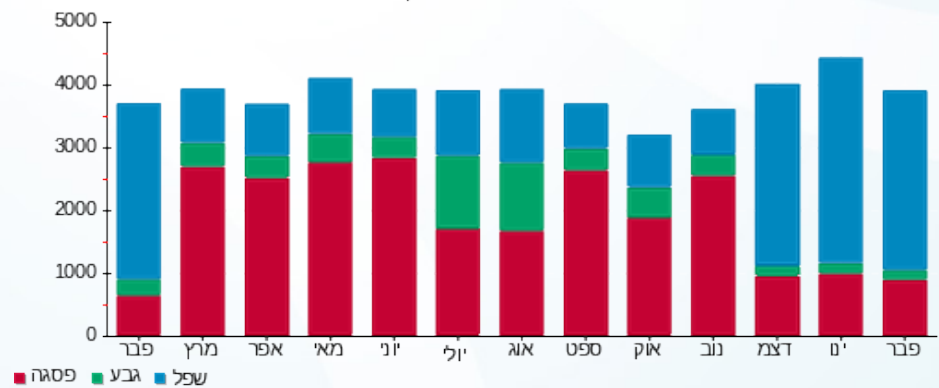



05/03/20

תאריך הפקדה:

שם דייר: בניין B - ק.10 - קווים
שם אתר: מרכז עזריאלי חולון

29/02/20

תאריך קריאה נוכחית:

01/02/20

תאריך קריאה קודמת:

לקוח/ה נכבד/ה, אנו מתכבדים להגיש את חישוב צריכת החשמל לתקופה 01/02/20 - 29/02/20:

בניין B קווים קומה 10 - 4 - 13044076 (3x160)

סוג תעריף	סוג צריכה	קריאה קודמת	קריאה נוכחית	סה"כ צריכה בקוט"ש	מחיר לקוט"ש בא"ג	סה"כ לתשלום
פרטי חשבון עבור תאריכים:						
777	פסגה	01/02/20	29/02/20	1,424.80	93.10	1,326.49 ₪
778	גבע	21,058.00	21,430.80	372.80	56.22	209.59 ₪
779	שפל	64,201.60	68,512.00	4,310.40	34.70	1,495.71 ₪

סה"כ לדייר:

פסגה	גבע	שפל	סה"כ	שיא ביקוש
1,424.80	372.80	4,310.40	6,108.00	24.79
1,326.49 ₪	209.59 ₪	1,495.71 ₪	3,031.79 ₪	

סה"כ צריכה

סה"כ לתשלום

200.95 ₪	תשלום קבוע	
16.58 ₪	תשלום עבור גודל חיבור בKVA (3x160)	
3,249.31 ₪	סה"כ לתשלום	לא כולל מע"מ

התפלגות חיוב בש"ח לפי תע"ז

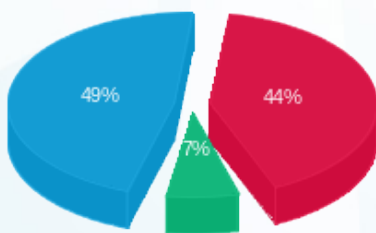

- פסגה (1,326.49 ₪) 49%
- גבע (209.59 ₪) 7%
- שפל (1,495.71 ₪) 44%

הסטוריית צריכה בקוט"ש





05/03/20 תאריך הפקה:
 29/02/20 תאריך קריאה נוכחית:
 01/02/20 תאריך קריאה קודמת:

שם דייר: בניין B - ק.11 - בנק מרכנתיל
 שם אתר: מרכז עזריאלי חולון

לקוח/ה נכבד/ה, אנו מתכבדים להגיש את חישוב צריכת החשמל לתקופה 01/02/20 - 29/02/20:

בניין B - בנק מרכנתיל ק.11 - 4 - 13044066(3x250)

סוג תעריף	סוג צריכה	קריאה קודמת	קריאה נוכחית	סה"כ צריכה בקוט"ש	מחיר לקוט"ש בא"ג	סה"כ לתשלום
פרטי חשבון עבור תאריכים:						
777	פסגה	01/02/20	29/02/20	1,920.80	93.10	1,788.26 ₪
778	גבע	33,304.00	33,677.60	373.60	56.22	210.04 ₪
779	שפל	104,787.20	111,441.60	6,654.40	34.70	2,309.08 ₪

סה"כ לדייר:

פסגה	גבע	שפל	סה"כ	שיא ביקוש
1,920.80	373.60	6,654.40	8,948.80	69.23
1,788.26 ₪	210.04 ₪	2,309.08 ₪	4,307.38 ₪	

סה"כ צריכה
 סה"כ לתשלום

200.95 ₪	תשלום קבוע	
25.90 ₪	תשלום עבור גודל חיבור בKVA (3x250)	
4,534.23 ₪	סה"כ לתשלום	לא כולל מע"מ

התפלגות חיוב בש"ח לפי תע"ז

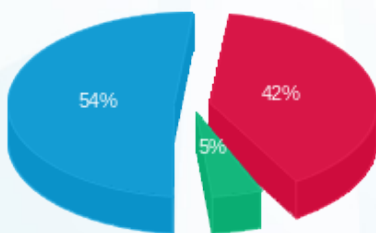

■ פסגה (1,788.26 ₪)
 ■ גבע (210.04 ₪)
 ■ שפל (2,309.08 ₪)

הסטוריית צריכה בקוט"ש

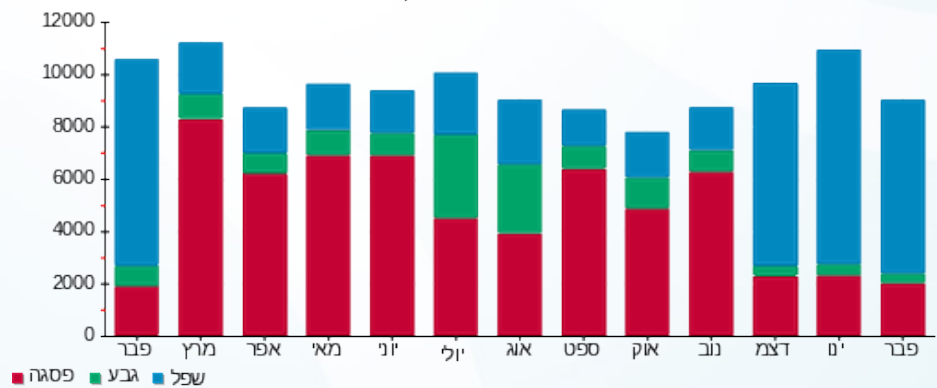

05/03/20 תאריך הפקה:
 29/02/20 תאריך קריאה נוכחית:
 01/02/20 תאריך קריאה קודמת:

שם דייר: בניין B - ק.12 - בנק מרכנתיל
 שם אתר: מרכז עזריאלי חולון

לקוח/ה נכבד/ה, אנו מתכבדים להגיש את חישוב צריכת החשמל לתקופה 01/02/20 - 29/02/20:

בניין B - בנק מרכנתיל ק.12 - 6 - 13044076 (3x1000)

סוג תעריף	סוג צריכה	קריאה קודמת	קריאה נוכחית	סה"כ צריכה בקוט"ש	מחיר לקוט"ש בא"ג	סה"כ לתשלום
פרטי חשבון עבור תאריכים:						
777	פסגה	01/02/20	29/02/20	4,953.60	93.10	4,611.80 ₪
778	גבע	97,085.60	98,628.00	1,542.40	56.22	867.14 ₪
779	שפל	278,825.60	294,481.60	15,656.00	34.70	5,432.63 ₪

סה"כ לדייר:

פסגה	גבע	שפל	סה"כ	שיא ביקוש
4,953.60	1,542.40	15,656.00	22,152.00	59.70
4,611.80 ₪	867.14 ₪	5,432.63 ₪	10,911.57 ₪	

סה"כ צריכה
 סה"כ לתשלום

0.00 ₪	תשלום קבוע	
103.61 ₪	תשלום עבור גודל חיבור בKVA (3x1000)	
11,015.18 ₪	סה"כ לתשלום	לא כולל מע"מ

התפלגות חיוב בש"ח לפי תעו"ז

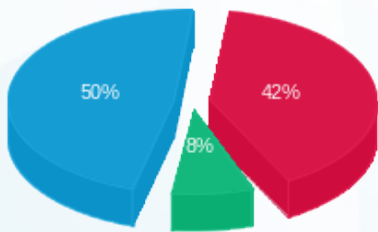

■ פסגה (4,611.80 ₪)
 ■ גבע (867.14 ₪)
 ■ שפל (5,432.63 ₪)

הסטוריית צריכה בקוט"ש

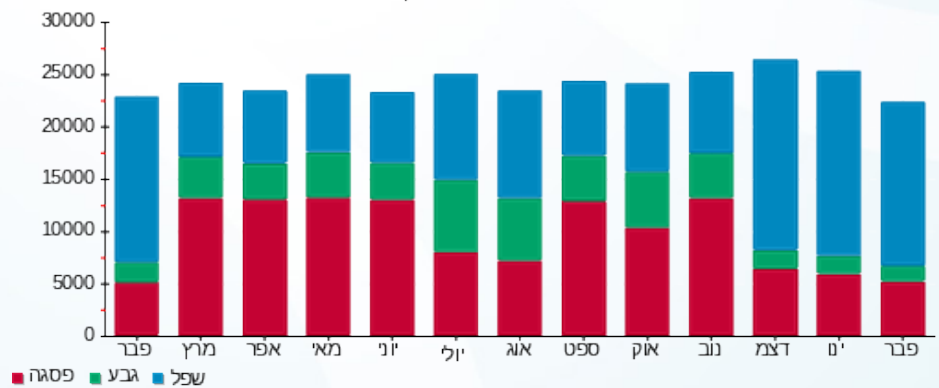



05/03/20

תאריך הפקה:

שם דייר: בנין B - רוברט פישר

29/02/20

תאריך קריאה נוכחית:

שם אתר: מרכז עזריאלי חולון

01/02/20

תאריך קריאה קודמת:

לקוח/ה נכבד/ה, אנו מתכבדים להגיש את חישוב צריכת החשמל לתקופה 01/02/20 - 29/02/20:

בנין B רוברט פישר - 9 - 15129207 (3x50)

סוג תעריף	סוג צריכה	קריאה קודמת	קריאה נוכחית	סה"כ צריכה בקוט"ש	מחיר לקוט"ש בא"ג	סה"כ לתשלום
פרטי חשבון עבור תאריכים:						
777	פסגה	01/02/20	29/02/20	589.80	93.10	549.10 ₪
778	גבע	6,790.40	6,968.20	177.80	56.22	99.96 ₪
779	שפל	21,587.30	23,230.20	1,642.90	34.70	570.09 ₪

סה"כ לדייר:

פסגה	גבע	שפל	סה"כ	שיא ביקוש
589.80	177.80	1,642.90	2,410.50	19.11
₪ 549.10	₪ 99.96	₪ 570.09	₪ 1,219.15	

סה"כ צריכה

סה"כ לתשלום

200.95 ₪	תשלום קבוע	
5.18 ₪	תשלום עבור גודל חיבור בKVA (3x50)	
1,425.28 ₪	סה"כ לתשלום	לא כולל מע"מ

התפלגות חיוב בש"ח לפי תעו"ז

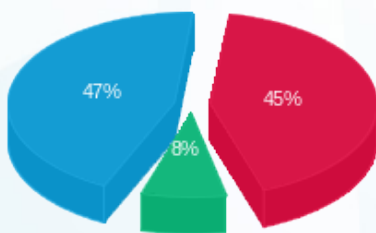

- פסגה (₪ 549.10)
- גבע (₪ 99.96)
- שפל (₪ 570.09)

הסטוריית צריכה בקוט"ש

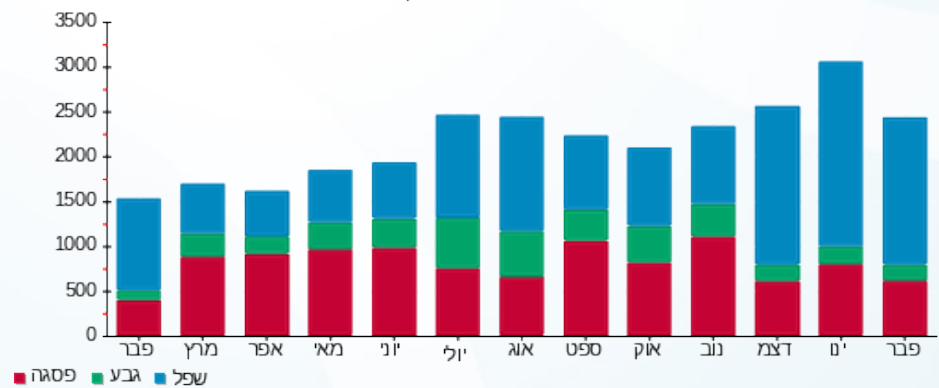



05/03/20

תאריך הפקה:

שם דייר: בנין B מיזוג אוויר
שם אתר: מרכז עזריאלי חולון

29/02/20

תאריך קריאה נוכחית:

01/02/20

תאריך קריאה קודמת:

לקוח/ה נכבד/ה, אנו מתכבדים להגיש את חישוב צריכת החשמל לתקופה 01/02/20 - 29/02/20:
בנין B צילר 2 - 2 - 13044066

סוג תעריף	סוג צריכה	קריאה קודמת	קריאה נוכחית	סה"כ צריכה בקוט"ש	מחיר לקוט"ש בא"ג	סה"כ לתשלום
פרטי חשבון עבור תאריכים:			29/02/20	01/02/20		
777	פסגה	515,484.00	517,196.00	1,712.00	93.10	1,593.87 ₪
778	גבע	187,590.00	187,692.00	102.00	56.22	57.34 ₪
779	שפל	347,880.00	350,858.00	2,978.00	34.70	1,033.37 ₪

בנין B לוח משאבות - 3 - 13044066

סוג תעריף	סוג צריכה	קריאה קודמת	קריאה נוכחית	סה"כ צריכה בקוט"ש	מחיר לקוט"ש בא"ג	סה"כ לתשלום
פרטי חשבון עבור תאריכים:			29/02/20	01/02/20		
777	פסגה	0.00	0.00	0.00	93.10	0.00 ₪
778	גבע	0.00	0.00	0.00	56.22	0.00 ₪
779	שפל	0.00	0.00	0.00	34.70	0.00 ₪

בנין B צילר 1 - 2 - 13044076

סוג תעריף	סוג צריכה	קריאה קודמת	קריאה נוכחית	סה"כ צריכה בקוט"ש	מחיר לקוט"ש בא"ג	סה"כ לתשלום
פרטי חשבון עבור תאריכים:			29/02/20	01/02/20		
777	פסגה	141,336.00	144,206.00	2,870.00	93.10	2,671.97 ₪
778	גבע	40,138.00	40,930.00	792.00	56.22	445.26 ₪
779	שפל	48,496.00	55,052.00	6,556.00	34.70	2,274.93 ₪

בנין B לוח שירותי מ"א בנג - 3 - 13044076

סוג תעריף	סוג צריכה	קריאה קודמת	קריאה נוכחית	סה"כ צריכה בקוט"ש	מחיר לקוט"ש בא"ג	סה"כ לתשלום
פרטי חשבון עבור תאריכים:			29/02/20	01/02/20		
777	פסגה	142,822.80	144,725.20	1,902.40	93.10	1,771.13 ₪
778	גבע	74,748.00	75,641.60	893.60	56.22	502.38 ₪
779	שפל	208,856.80	215,905.20	7,048.40	34.70	2,445.79 ₪





בניין B צילר 3 חיוני - 2 - 13080928

סוג תעריף	סוג צריכה	קריאה קודמת	קריאה נוכחית	סה"כ צריכה בקוט"ש	מחיר לקוט"ש בא"ג	סה"כ לתשלום
פרטי חשבון עבור תאריכים:			29/02/20	01/02/20		
777	פסגה	510,126.00	512,988.00	2,862.00	93.10	2,664.52 ₪
778	גבע	145,434.00	146,882.00	1,448.00	56.22	814.07 ₪
779	שפל	245,830.00	260,678.00	14,848.00	34.70	5,152.26 ₪

בניין B צילר 4 חיוני - 4 - 13080928

סוג תעריף	סוג צריכה	קריאה קודמת	קריאה נוכחית	סה"כ צריכה בקוט"ש	מחיר לקוט"ש בא"ג	סה"כ לתשלום
פרטי חשבון עבור תאריכים:			29/02/20	01/02/20		
777	פסגה	167,889.60	172,580.40	4,690.80	93.10	4,367.13 ₪
778	גבע	66,301.20	68,086.80	1,785.60	56.22	1,003.86 ₪
779	שפל	215,120.40	229,819.20	14,698.80	34.70	5,100.48 ₪

בניין B לוח מ"א משאבות - 5 - 13080928

סוג תעריף	סוג צריכה	קריאה קודמת	קריאה נוכחית	סה"כ צריכה בקוט"ש	מחיר לקוט"ש בא"ג	סה"כ לתשלום
פרטי חשבון עבור תאריכים:			29/02/20	01/02/20		
777	פסגה	289,060.00	293,750.00	4,690.00	93.10	4,366.39 ₪
778	גבע	99,786.00	101,370.00	1,584.00	56.22	890.52 ₪
779	שפל	344,108.00	357,254.00	13,146.00	34.70	4,561.66 ₪

סה"כ לדיר:

פסגה	גבע	שפל	סה"כ	שיא ביקוש
18,727.20	6,605.20	59,275.20	84,607.60	183.40
17,435.02 ₪	3,713.44 ₪	20,568.49 ₪	41,716.96 ₪	

סה"כ צריכה
סה"כ לתשלום

תשלום קבוע	תשלום
0.00 ₪	41,716.96 ₪
לא כולל מע"מ	סה"כ לתשלום

התפלגות חיוב בש"ח לפי תעו"ז

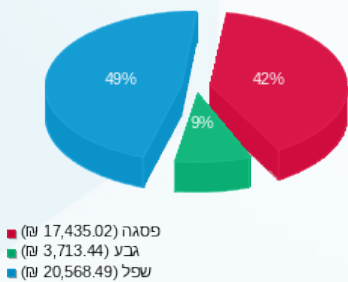

הסטוריית צריכה בקוט"ש

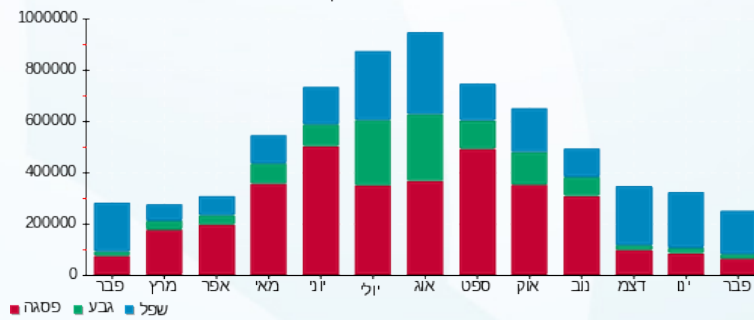



05/03/20 תאריך הפקה:
 29/02/20 תאריך קריאה נוכחית:
 01/02/20 תאריך קריאה קודמת:

שם דייר: בניין B ראשי שנאי 1
 שם אתר: מרכז עזריאלי חולון

לקוח/ה נכבד/ה, אנו מתכבדים להגיש את חישוב צריכת החשמל לתקופה 01/02/20 - 29/02/20:

ראשי שנאי 1 בניין 1 - 13044076 - B

סה"כ לתשלום	מחיר לקוט"ש בא"ג	סה"כ צריכה בקוט"ש	קריאה נוכחית	קריאה קודמת	סוג צריכה	סוג תעריף
			29/02/20	01/02/20	פרטי חשבון עבור תאריכים:	
0.00 ₪	93.10	0.00	757,952.00	757,952.00	פסגה	777
0.00 ₪	56.22	0.00	259,340.80	259,340.80	גבע	778
0.00 ₪	34.70	0.00	741,388.80	741,388.80	שפל	779

סה"כ לדייר:

שיא ביקוש	סה"כ	שפל	גבע	פסגה
	0.00	0.00	0.00	0.00
	0.00 ₪	0.00 ₪	0.00 ₪	0.00 ₪

סה"כ צריכה
 סה"כ לתשלום

0.00 ₪	תשלום קבוע	
0.00 ₪	סה"כ לתשלום	לא כולל מע"מ





05/03/20 תאריך הפקדה:
 29/02/20 תאריך קריאה נוכחית:
 01/02/20 תאריך קריאה קודמת:

שם דייר: בניין B ראשי שנאי 2
 שם אתר: מרכז עזריאלי חולון

לקוח/ה נכבד/ה, אנו מתכבדים להגיש את חישוב צריכת החשמל לתקופה 01/02/20 - 29/02/20:

בניין B ראשי שנאי 2 - 13044066

סוג תעריף	סוג צריכה	קריאה קודמת	קריאה נוכחית	סה"כ צריכה בקוט"ש	מחיר לקוט"ש בא"ג	סה"כ לתשלום
		01/02/20	29/02/20			
777	פסגה	2,828,620.80	2,880,204.80	51,584.00	93.10	48,024.70 ₪
778	גבע	1,004,089.60	1,018,214.40	14,124.80	56.22	7,940.96 ₪
779	שפל	2,721,088.00	2,872,620.80	151,532.80	34.70	52,581.88 ₪

סה"כ לדייר:

פסגה	גבע	שפל	סה"כ	שיא ביקוש
51,584.00	14,124.80	151,532.80	217,241.60	786.94
48,024.70 ₪	7,940.96 ₪	52,581.88 ₪	108,547.55 ₪	

סה"כ צריכה
 סה"כ לתשלום

0.00 ₪	תשלום קבוע	
108,547.55 ₪	סה"כ לתשלום	לא כולל מע"מ

התפלגות חיוב בש"ח לפי תעו"ז

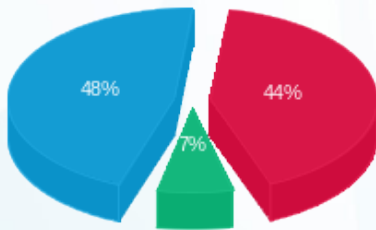

פסגה (48,024.70 ₪) 48%
 גבע (7,940.96 ₪) 7%
 שפל (52,581.88 ₪) 44%

הסטוריית צריכה בקוט"ש

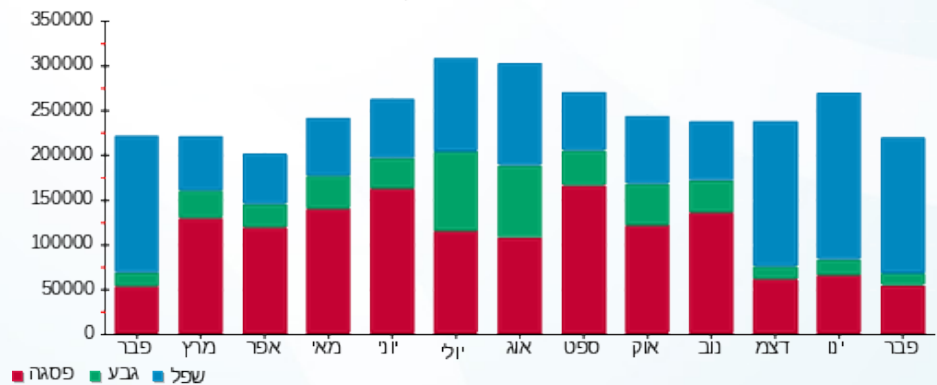



05/03/20 תאריך הפקה:
 29/02/20 תאריך קריאה נוכחית:
 01/02/20 תאריך קריאה קודמת:

שם דייר: בניין B ראשי שנאי 3
 שם אתר: מרכז עזריאלי חולון

לקוח/ה נכבד/ה, אנו מתכבדים להגיש את חישוב צריכת החשמל לתקופה 01/02/20 - 29/02/20:

בניין B ראשי שנאי 3 - 13080928

סוג תעריף	סוג צריכה	קריאה קודמת	קריאה נוכחית	סה"כ צריכה בקוט"ש	מחיר לקוט"ש בא"ג	סה"כ לתשלום
		01/02/20	29/02/20			
777	פסגה	712,121.60	731,187.20	19,065.60	93.10	17,750.07 ₪
778	גבע	263,052.80	270,265.60	7,212.80	56.22	4,055.04 ₪
779	שפל	656,038.40	720,249.60	64,211.20	34.70	22,281.29 ₪

סה"כ לדייר:

פסגה	גבע	שפל	סה"כ	שיא ביקוש
19,065.60	7,212.80	64,211.20	90,489.60	350.14
17,750.07 ₪	4,055.04 ₪	22,281.29 ₪	44,086.40 ₪	

סה"כ צריכה
 סה"כ לתשלום

0.00 ₪	תשלום קבוע	
44,086.40 ₪	סה"כ לתשלום	לא כולל מע"מ

התפלגות חיוב בש"ח לפי תעו"ז

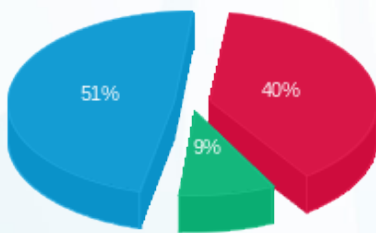

■ פסגה (17,750.07 ₪)
 ■ גבע (4,055.04 ₪)
 ■ שפל (22,281.29 ₪)

הסטוריית צריכה בקוט"ש

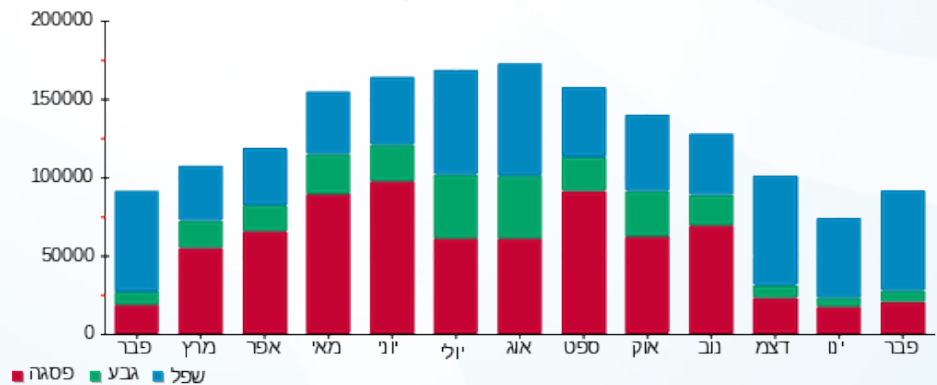

05/03/20 תאריך הפקה:
 29/02/20 תאריך קריאה נוכחית:
 01/02/20 תאריך קריאה קודמת:

שם דייר: בניין C - בנק הפועלים - שלט
 שם אתר: מרכז עזריאלי חולון

לקוח/ה נכבד/ה, אנו מתכבדים להגיש את חישוב צריכת החשמל לתקופה 01/02/20 - 29/02/20:

בניין C שלט בנק הפועלים - 2 - 15091195 (1x16)

סוג תעריף	סוג צריכה	קריאה קודמת	קריאה נוכחית	סה"כ צריכה בקוט"ש	מחיר לקוט"ש בא"ג	סה"כ לתשלום
פרטי חשבון עבור תאריכים:						
777	פסגה	01/02/20	29/02/20	15.49	93.10	14.42 ₪
778	גבע	209.23	219.09	9.86	56.22	5.54 ₪
779	שפל	1,497.06	1,652.27	155.22	34.70	53.86 ₪

סה"כ לדייר:

פסגה	גבע	שפל	סה"כ	שיא ביקוש
15.49	9.86	155.22	180.56	0.28
14.42 ₪	5.54 ₪	53.86 ₪	73.82 ₪	

סה"כ צריכה
 סה"כ לתשלום

200.95 ₪	תשלום קבוע	
0.55 ₪	תשלום עבור גודל חיבור בKVA (1x16)	
275.32 ₪	סה"כ לתשלום	לא כולל מע"מ

התפלגות חיוב בש"ח לפי תע"ז

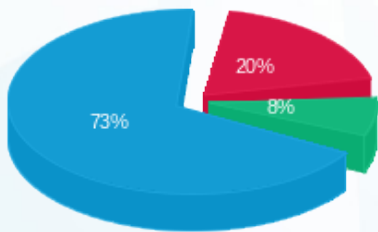

■ פסגה (14.42 ₪)
 ■ גבע (5.54 ₪)
 ■ שפל (53.86 ₪)

הסטוריית צריכה בקוט"ש

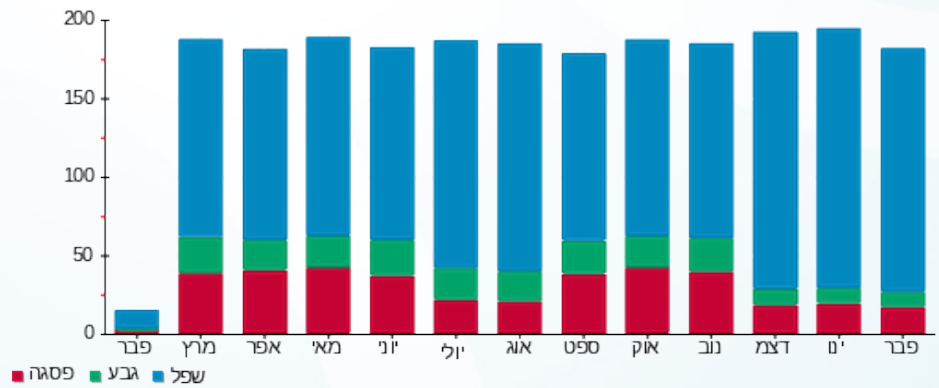

05/03/20 תאריך הפקדה:
 29/02/20 תאריך קריאה נוכחי:
 01/02/20 תאריך קריאה קודמת:

שם דייר: בניין C - הרץ השכרת רכב - שלט
 שם אתר: מרכז עזריאלי חולון

לקוח/ה נכבד/ה, אנו מתכבדים להגיש את חישוב צריכת החשמל לתקופה 01/02/20 - 29/02/20:

בניין C שלט הרץ השכרת רכב - 3 - 15091195 (1x16)

סוג תעריף	סוג צריכה	קריאה קודמת	קריאה נוכחית	סה"כ צריכה בקוט"ש	מחיר לקוט"ש בא"ג	סה"כ לתשלום
פרטי חשבון עבור תאריכים:						
777	פסגה	01/02/20	29/02/20	13.07	93.10	12.17 ₪
778	גבע	175.04	183.25	8.21	56.22	4.61 ₪
779	שפל	1,257.92	1,388.27	130.35	34.70	45.23 ₪

סה"כ לדייר:

פסגה	גבע	שפל	סה"כ	שיא ביקוש
13.07	8.21	130.35	151.63	0.23
12.17 ₪	4.61 ₪	45.23 ₪	62.02 ₪	

סה"כ צריכה
 סה"כ לתשלום

200.95 ₪	תשלום קבוע	
0.55 ₪	תשלום עבור גודל חיבור בKVA (1x16)	
263.52 ₪	סה"כ לתשלום	לא כולל מע"מ

התפלגות חיוב בש"ח לפי תעו"ז

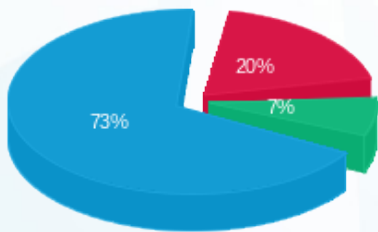

פסגה (12.17 ₪)
 גבע (4.61 ₪)
 שפל (45.23 ₪)

הסטוריית צריכה בקוט"ש

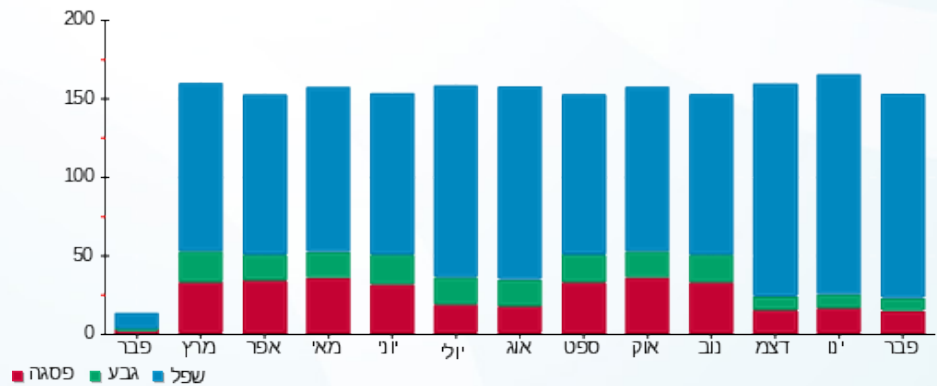



05/03/20

תאריך הפקה:

שם דייר: בניין C - ויז גרופ
שם אתר: מרכז עזריאלי חולון

29/02/20

תאריך קריאה נוכחית:

01/02/20

תאריך קריאה קודמת:

לקוח/ה נכבד/ה, אנו מתכבדים להגיש את חישוב צריכת החשמל לתקופה 01/02/20 - 29/02/20:

בניין C ויז גרופ - 1 - 16048023 (3x160)

סוג תעריף	סוג צריכה	קריאה קודמת	קריאה נוכחית	סה"כ צריכה בקוט"ש	מחיר לקוט"ש בא"ג	סה"כ לתשלום
		01/02/20	29/02/20			
777	פסגה	22,879.00	23,408.20	529.20	93.10	492.69 ₪
778	גבע	4,409.60	4,467.40	57.80	56.22	32.50 ₪
779	שפל	15,898.00	17,107.40	1,209.40	34.70	419.66 ₪

סה"כ לדייר:

פסגה	גבע	שפל	סה"כ	שיא ביקוש
529.20	57.80	1,209.40	1,796.40	18.00
492.69 ₪	32.50 ₪	419.66 ₪	944.84 ₪	

סה"כ צריכה

סה"כ לתשלום

200.95 ₪	תשלום קבוע	
16.58 ₪	תשלום עבור גודל חיבור בKVA (3x160)	
1,162.37 ₪	סה"כ לתשלום	לא כולל מע"מ

התפלגות חיוב בש"ח לפי תעו"ז

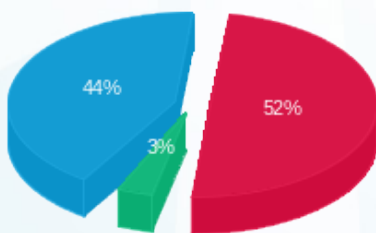

- פסגה (492.69 ₪) 52%
- גבע (32.50 ₪) 3%
- שפל (419.66 ₪) 44%

הסטוריית צריכה בקוט"ש

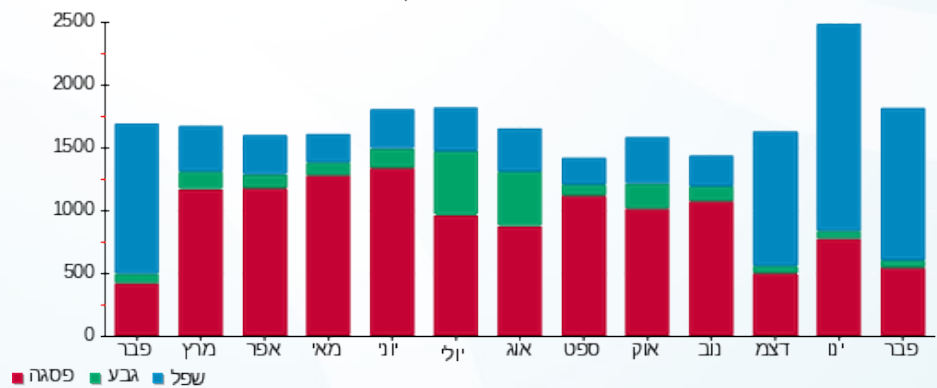



05/03/20 תאריך הפקה:
 29/02/20 תאריך קריאה נוכחית:
 01/02/20 תאריך קריאה קודמת:

שם דייר: בניין C - חומוס בהדונס
 שם אתר: מרכז עזריאלי חולון

לקוח/ה נכבד/ה, אנו מתכבדים להגיש את חישוב צריכת החשמל לתקופה 01/02/20 - 29/02/20:

בניין C חומוס בהדונס - 7 - 13044085(3x63)

סוג תעריף	סוג צריכה	קריאה קודמת	קריאה נוכחית	סה"כ צריכה בקוט"ש	מחיר לקוט"ש בא"ג	סה"כ לתשלום
פרטי חשבון עבור תאריכים:						
777	פסגה	01/02/20	29/02/20	159.10	93.10	148.12 ₪
778	גבע	3,232.20	3,272.10	39.90	56.22	22.43 ₪
779	שפל	9,713.10	10,383.10	670.00	34.70	232.49 ₪

סה"כ לדיר:

פסגה	גבע	שפל	סה"כ	שיא ביקוש
159.10	39.90	670.00	869.00	8.21
148.12 ₪	22.43 ₪	232.49 ₪	403.04 ₪	

סה"כ צריכה
 סה"כ לתשלום

200.95 ₪	תשלום קבוע	
6.53 ₪	תשלום עבור גודל חיבור בKVA (3x63)	
610.52 ₪	סה"כ לתשלום	לא כולל מע"מ

התפלגות חיוב בש"ח לפי תעו"ז

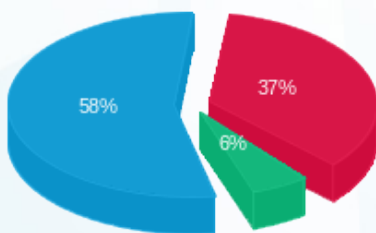

■ פסגה (148.12 ₪)
 ■ גבע (22.43 ₪)
 ■ שפל (232.49 ₪)

הסטוריית צריכה בקוט"ש

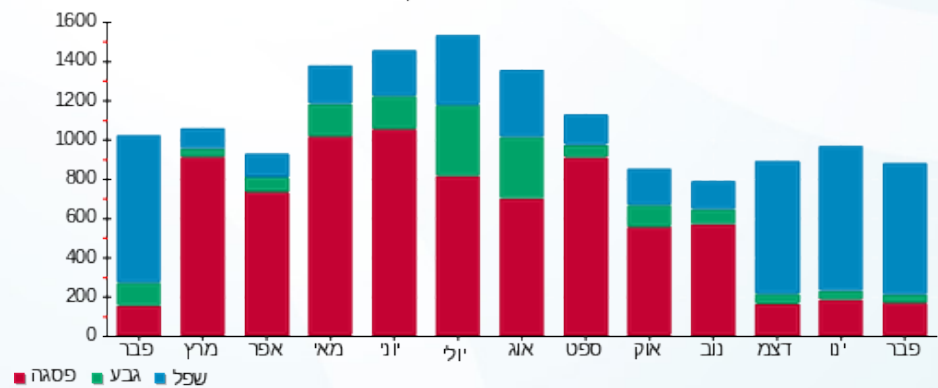



05/03/20

תאריך הפקדה:

29/02/20

תאריך קריאה נוכחית:

01/02/20

תאריך קריאה קודמת:

שם דייר: בניין C - צים
שם אתר: מרכז עזריאלי חולון

לקוח/ה נכבד/ה, אנו מתכבדים להגיש את חישוב צריכת החשמל לתקופה 01/02/20 - 29/02/20:

בניין C צים - 1 - 16048024(0x0)

סוג תעריף	סוג צריכה	קריאה קודמת	קריאה נוכחית	סה"כ צריכה בקוט"ש	מחיר לקוט"ש בא"ג	סה"כ לתשלום
		01/02/20	29/02/20			
777	פסגה	19,746.80	20,128.20	381.40	93.10	355.08 ₪
778	גבע	5,068.10	5,148.70	80.60	56.22	45.31 ₪
779	שפל	17,994.40	19,350.00	1,355.60	34.70	470.39 ₪

סה"כ לדייר:

פסגה	גבע	שפל	סה"כ	שיא ביקוש
381.40	80.60	1,355.60	1,817.60	71.28
₪ 355.08	₪ 45.31	₪ 470.39	₪ 870.79	

סה"כ צריכה

סה"כ לתשלום

200.95 ₪	תשלום קבוע	
0.00 ₪	תשלום עבור גודל חיבור בKVA (0x0)	
1,071.74 ₪	סה"כ לתשלום	לא כולל מע"מ

התפלגות חיוב בש"ח לפי תע"ז

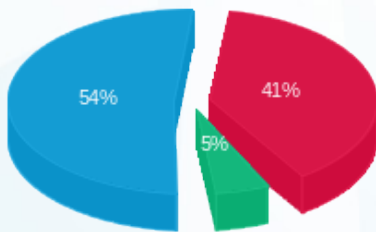

- פסגה (355.08 ₪) - 54%
- גבע (45.31 ₪) - 5%
- שפל (470.39 ₪) - 41%

הסטוריית צריכה בקוט"ש

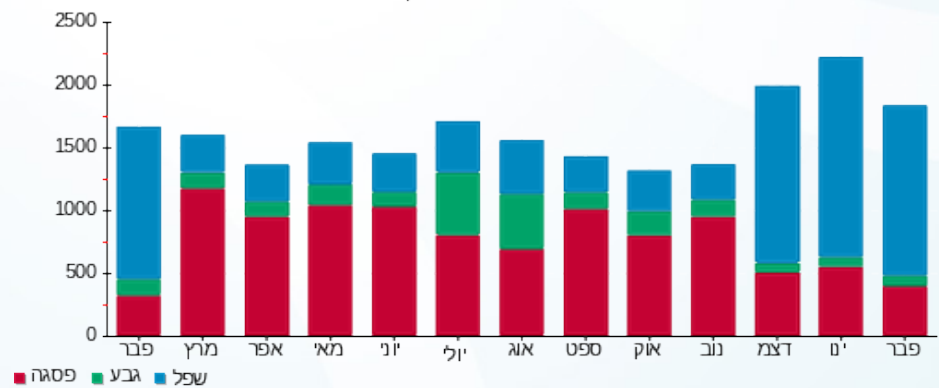



05/03/20

תאריך הפקדה:

שם דייר: בניין C - ק.0 - סנוקר

29/02/20

תאריך קריאה נוכחית:

שם אתר: מרכז עזריאלי חולון

01/02/20

תאריך קריאה קודמת:

לקוח/ה נכבד/ה, אנו מתכבדים להגיש את חישוב צריכת החשמל לתקופה 01/02/20 - 29/02/20:

בניין C סנוקר ק.0 - 1 - 13044085 (3x160)

סוג תעריף	סוג צריכה	קריאה קודמת	קריאה נוכחית	סה"כ צריכה בקוט"ש	מחיר לקוט"ש בא"ג	סה"כ לתשלום
		01/02/20	29/02/20			
777	פסגה	11,008.00	11,837.28	829.28	93.10	772.06 ₪
778	גבע	6,882.56	7,191.68	309.12	56.22	173.79 ₪
779	שפל	24,627.52	27,822.08	3,194.56	34.70	1,108.51 ₪

סה"כ לדייר:

פסגה	גבע	שפל	סה"כ	שיא ביקוש
829.28	309.12	3,194.56	4,332.96	29.47
772.06 ₪	173.79 ₪	1,108.51 ₪	2,054.36 ₪	

סה"כ צריכה

סה"כ לתשלום

200.95 ₪	תשלום קבוע	
16.58 ₪	תשלום עבור גודל חיבור בKVA (3x160)	
2,271.89 ₪	סה"כ לתשלום	לא כולל מע"מ

התפלגות חיוב בש"ח לפי תעו"ז

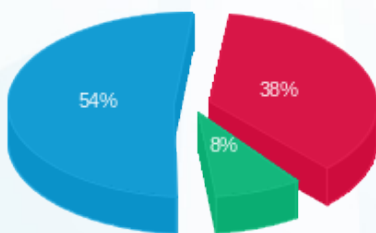

- פסגה (772.06 ₪) - 54%
- גבע (173.79 ₪) - 8%
- שפל (1,108.51 ₪) - 38%

הסטוריית צריכה בקוט"ש

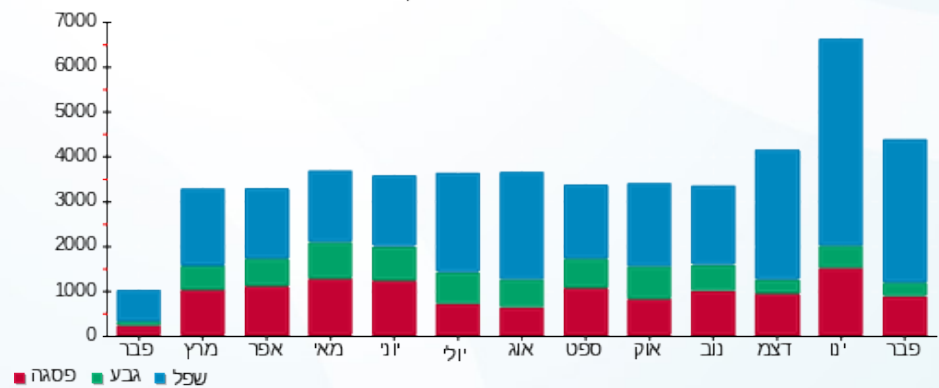

05/03/20 תאריך הפקה:
 29/02/20 תאריך קריאה נוכחית:
 01/02/20 תאריך קריאה קודמת:

שם דייר: בניין C - ק.01 - חברת דרכא
 שם אתר: מרכז עזריאלי חולון

לקוח/ה נכבד/ה, אנו מתכבדים להגיש את חישוב צריכת החשמל לתקופה 01/02/20 - 29/02/20:

בניין C חברת דרכא ק.1 - 1 - 17013966(3x200)

סוג תעריף	סוג צריכה	קריאה קודמת	קריאה נוכחית	סה"כ צריכה בקוט"ש	מחיר לקוט"ש בא"ג	סה"כ לתשלום
פרטי חשבון עבור תאריכים:						
777	פסגה	01/02/20	29/02/20	1,012.80	93.10	942.92 ₪
778	גבע	6,181.50	6,642.80	461.30	56.22	259.34 ₪
779	שפל	17,296.80	20,898.90	3,602.10	34.70	1,249.93 ₪

סה"כ לדייר:

פסגה	גבע	שפל	סה"כ	שיא ביקוש
1,012.80	461.30	3,602.10	5,076.20	
942.92 ₪	259.34 ₪	1,249.93 ₪	2,452.19 ₪	

סה"כ צריכה
 סה"כ לתשלום

200.95 ₪	תשלום קבוע	
20.72 ₪	תשלום עבור גודל חיבור בKVA (3x200)	
2,673.86 ₪	סה"כ לתשלום	לא כולל מע"מ

התפלגות חיוב בש"ח לפי תעו"ז

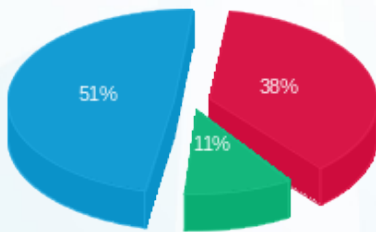

■ פסגה (942.92 ₪)
 ■ גבע (259.34 ₪)
 ■ שפל (1,249.93 ₪)

הסטוריית צריכה בקוט"ש

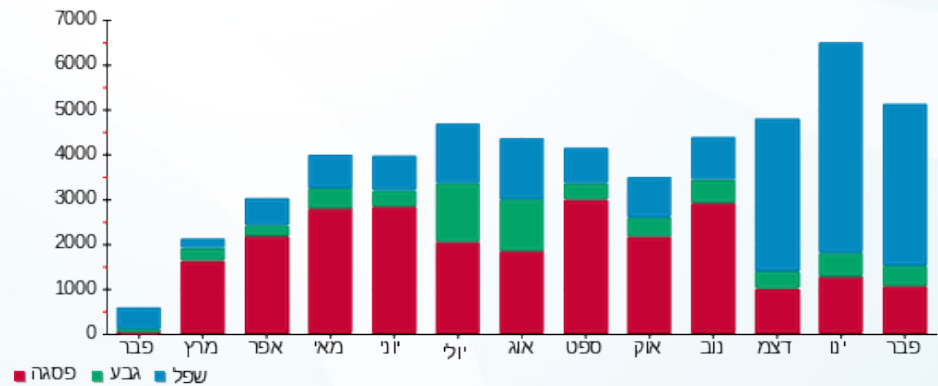

05/03/20 תאריך הפקה:
 29/02/20 תאריך קריאה נוכחית:
 01/02/20 תאריך קריאה קודמת:

שם דייר: בניין C - ק.02-03 - חברת איילון
 שם אתר: מרכז עזריאלי חולון

לקוח/ה נכבד/ה, אנו מתכבדים להגיש את חישוב צריכת החשמל לתקופה 01/02/20 - 29/02/20:

בניין C חברת איילון ק.2 - 1 - 16224402(3x400)

סוג תעריף	סוג צריכה	קריאה קודמת	קריאה נוכחית	סה"כ צריכה בקוט"ש	מחיר לקוט"ש בא"ג	סה"כ לתשלום
פרטי חשבון עבור תאריכים:			01/02/20	29/02/20		
777	פסגה	132,053.92	135,166.52	3,112.60	93.10	2,897.83 ₪
778	גבע	52,243.31	52,982.81	739.50	56.22	415.75 ₪
779	שפל	154,255.37	163,039.87	8,784.50	34.70	3,048.22 ₪

בניין C חברת איילון ק.3 - 1 - 16224403(3x400)

סוג תעריף	סוג צריכה	קריאה קודמת	קריאה נוכחית	סה"כ צריכה בקוט"ש	מחיר לקוט"ש בא"ג	סה"כ לתשלום
פרטי חשבון עבור תאריכים:			01/02/20	29/02/20		
777	פסגה	78,601.50	80,258.90	1,657.40	93.10	1,543.04 ₪
778	גבע	25,623.50	25,991.20	367.70	56.22	206.72 ₪
779	שפל	70,778.40	75,136.50	4,358.10	34.70	1,512.26 ₪

סה"כ לדירה:

פסגה	גבע	שפל	סה"כ	שיא ביקוש
4,770.00	1,107.20	13,142.60	19,019.80	
₪ 4,440.87	₪ 622.47	₪ 4,560.48	₪ 9,623.82	

לא כולל מע"מ	סה"כ לתשלום	תשלום עבור גודל חיבור בKVA (3x800)	תשלום קבוע
			200.95 ₪
			82.89 ₪
			9,907.66 ₪

התפלגות חיוב בש"ח לפי תע"ז

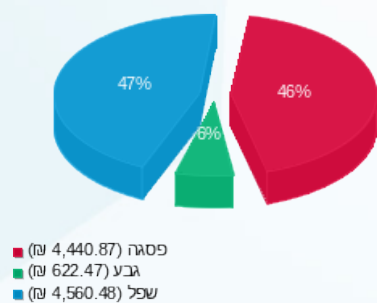

הסטוריית צריכה בקוט"ש

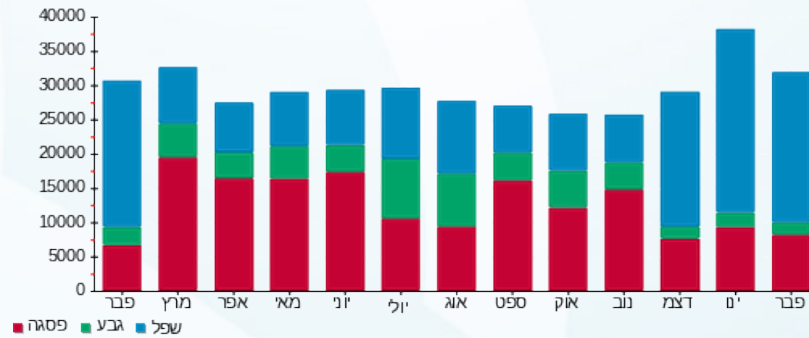



05/03/20

תאריך הפקה:

שם דייר: בניין C - ק.04 - דאקטל

29/02/20

תאריך קריאה נוכחית:

שם אתר: מרכז עזריאלי חולון

01/02/20

תאריך קריאה קודמת:

לקוח/ה נכבד/ה, אנו מתכבדים להגיש את חישוב צריכת החשמל לתקופה 01/02/20 - 29/02/20:

בניין C דאקטל ק.4 - 3 - 16048024(3x160)

סוג תעריף	סוג צריכה	קריאה קודמת	קריאה נוכחית	סה"כ צריכה בקוט"ש	מחיר לקוט"ש בא"ג	סה"כ לתשלום
		01/02/20	29/02/20			
777	פסגה	13,783.40	14,090.20	306.80	93.10	285.63 ₪
778	גבע	3,203.00	3,337.00	134.00	56.22	75.33 ₪
779	שפל	10,207.40	11,479.20	1,271.80	34.70	441.31 ₪

סה"כ לדייר:

פסגה	גבע	שפל	סה"כ	שיא ביקוש
306.80	134.00	1,271.80	1,712.60	392.78
285.63 ₪	75.33 ₪	441.31 ₪	802.28 ₪	

סה"כ צריכה

סה"כ לתשלום

200.95 ₪	תשלום קבוע	
16.58 ₪	תשלום עבור גודל חיבור בKVA (3x160)	
1,019.81 ₪	סה"כ לתשלום	לא כולל מע"מ

התפלגות חיוב בש"ח לפי תעו"ז

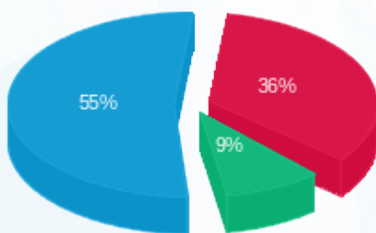

- פסגה (285.63 ₪) - 55%
- גבע (75.33 ₪) - 9%
- שפל (441.31 ₪) - 36%

הסטוריית צריכה בקוט"ש

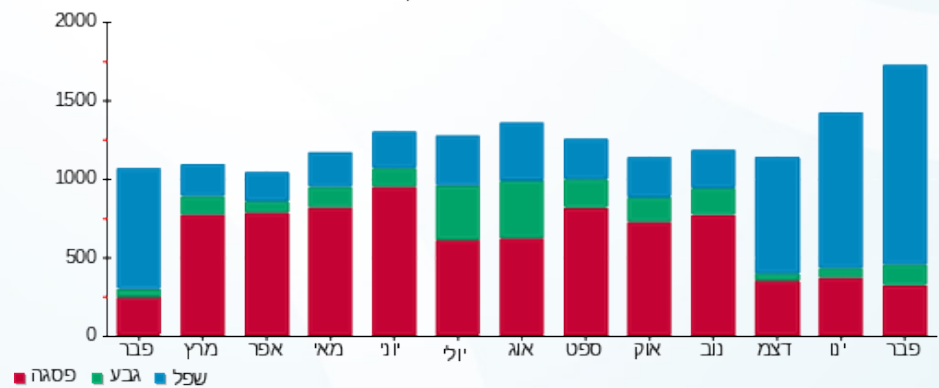

05/03/20 תאריך הפקה:
 29/02/20 תאריך קריאה נוכחית:
 01/02/20 תאריך קריאה קודמת:

שם דייר: בניין C - ק.04 - פיינדרס
 שם אתר: מרכז עזריאלי חולון
 תאריך כניסה: 16/02/20

לקוח/ה נכבד/ה, אנו מתכבדים להגיש את חישוב צריכת החשמל לתקופה 16/02/20 - 29/02/20:

בניין C - ק.04 - פיינדרס - 2 - 16048024(0x0)

סוג תעריף	סוג צריכה	קריאה קודמת	קריאה נוכחית	סה"כ צריכה בקוט"ש	מחיר לקוט"ש בא"ג	סה"כ לתשלום
פרטי חשבון עבור תאריכים:						
777	פסגה	16/02/20	29/02/20	69.85	93.10	65.03 ₪
778	גבע	4.23	8.70	4.48	56.22	2.52 ₪
779	שפל	215.95	369.20	153.25	34.70	53.18 ₪

סה"כ לדייר:

פסגה	גבע	שפל	סה"כ	שיא ביקוש
69.85	4.48	153.25	227.57	68.54
65.03 ₪	2.52 ₪	53.18 ₪	120.72 ₪	

סה"כ צריכה
סה"כ לתשלום

200.95 ₪	תשלום קבוע	
0.00 ₪	תשלום עבור גודל חיבור בKVA (0x0)	
321.67 ₪	סה"כ לתשלום	לא כולל מע"מ

התפלגות חיוב בש"ח לפי תע"ז

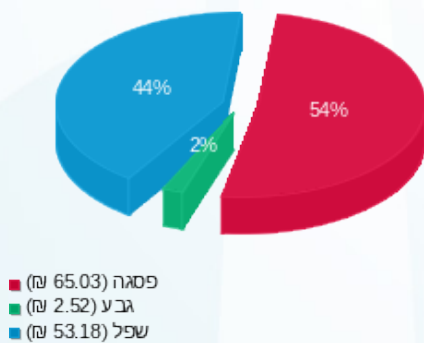

הסטוריית צריכה בקוט"ש

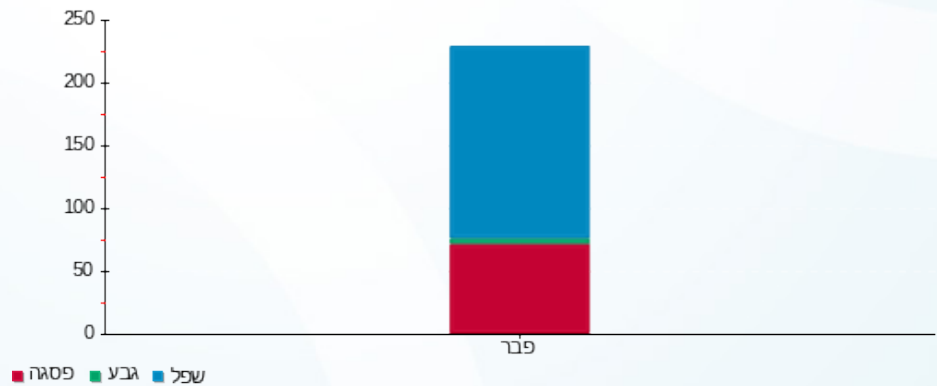



05/03/20 תאריך הפקה:
 29/02/20 תאריך קריאה נוכחית:
 01/02/20 תאריך קריאה קודמת:

שם דייר: בניין C - ק.04 - שופרסל
 שם אתר: מרכז עזריאלי חולון
 תאריך כניסה: 12/02/20

לקוח/ה נכבד/ה, אנו מתכבדים להגיש את חישוב צריכת החשמל לתקופה 12/02/20 - 29/02/20:

בניין C - ק.04 - שופרסל - 4 - 16048024(3x160)

סה"כ לתשלום	מחיר לקוט"ש בא"ג	סה"כ צריכה בקוט"ש	קריאה נוכחית	קריאה קודמת	סוג צריכה	סוג תעריף
			29/02/20	12/02/20		פרטי חשבון עבור תאריכים:
153.43 ₪	93.10	164.81	68,805.80	68,640.99	פסגה	777
26.58 ₪	56.22	47.29	24,688.40	24,641.11	גבע	778
213.37 ₪	34.70	614.89	76,284.20	75,669.31	שפל	779

סה"כ לדייר:

שיא ביקוש	סה"כ	שפל	גבע	פסגה
18.56	826.98	614.89	47.29	164.81
	393.39 ₪	213.37 ₪	26.58 ₪	153.43 ₪

סה"כ צריכה
 סה"כ לתשלום

200.95 ₪	תשלום קבוע	
10.29 ₪	תשלום עבור גודל חיבור בKVA (3x160)	
604.63 ₪	סה"כ לתשלום	לא כולל מע"מ

התפלגות חיוב בש"ח לפי תעו"ז

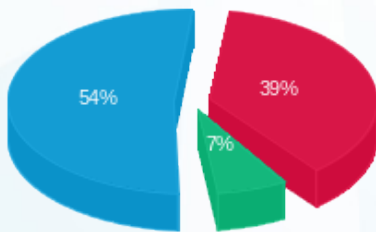

■ פסגה (153.43 ₪)
 ■ גבע (26.58 ₪)
 ■ שפל (213.37 ₪)

הסטוריית צריכה בקוט"ש

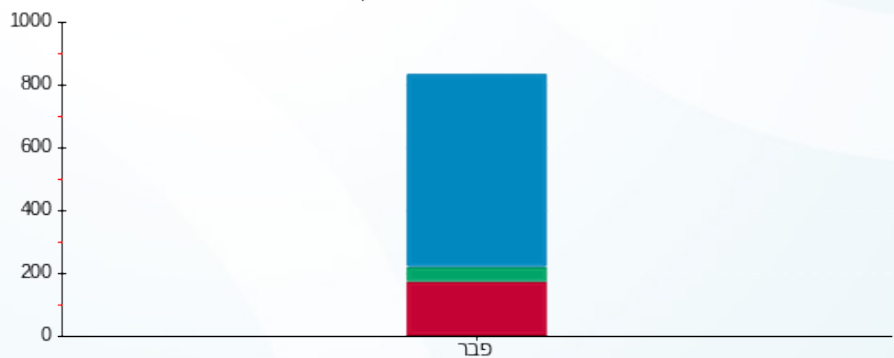

■ פסגה ■ גבע ■ שפל



05/03/20 תאריך הפקה:
 29/02/20 תאריך קריאה נוכחית:
 01/02/20 תאריך קריאה קודמת:

שם דייר: בניין C - ק.05 - ד"ר אנדי
 שם אתר: מרכז עזריאלי חולון

לקוח/ה נכבד/ה, אנו מתכבדים להגיש את חישוב צריכת החשמל לתקופה 01/02/20 - 29/02/20:

בניין C ד"ר אנדי ק.5 - 2 - 16048023(3x125)

סוג תעריף	סוג צריכה	קריאה קודמת	קריאה נוכחית	סה"כ צריכה בקוט"ש	מחיר לקוט"ש בא"ג	סה"כ לתשלום
פרטי חשבון עבור תאריכים:						
777	פסגה	01/02/20	29/02/20	938.70	93.10	873.93 ₪
778	גבע	9,324.30	9,468.40	144.10	56.22	81.01 ₪
779	שפל	23,740.70	25,868.70	2,128.00	34.70	738.42 ₪

סה"כ לדייר:

פסגה	גבע	שפל	סה"כ	שיא ביקוש
938.70	144.10	2,128.00	3,210.80	20.16
873.93 ₪	81.01 ₪	738.42 ₪	1,693.36 ₪	

סה"כ צריכה
 סה"כ לתשלום

200.95 ₪	תשלום קבוע	
12.95 ₪	תשלום עבור גודל חיבור בKVA (3x125)	
1,907.26 ₪	סה"כ לתשלום	לא כולל מע"מ

התפלגות חיוב בש"ח לפי תעו"ז

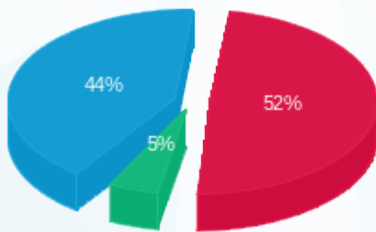

פסגה (873.93 ₪) 44%
 גבע (81.01 ₪) 5%
 שפל (738.42 ₪) 51%

הסטוריית צריכה בקוט"ש

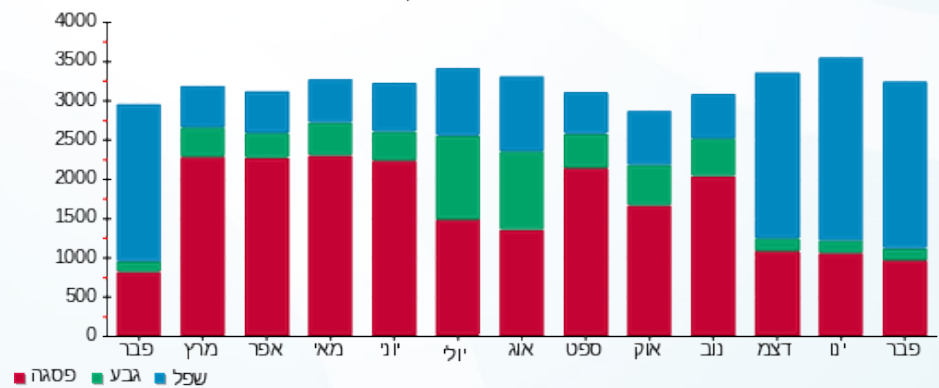

05/03/20 תאריך הפקה:
 29/02/20 תאריך קריאה נוכחית:
 01/02/20 תאריך קריאה קודמת:

שם דייר: בניין C - ק.05 - ד"ר אנדי ממ"ד
 שם אתר: מרכז עזריאלי חולון

לקוח/ה נכבד/ה, אנו מתכבדים להגיש את חישוב צריכת החשמל לתקופה 01/02/20 - 29/02/20:

בניין C ד"ר אנדי ממ"ד ק.5 - 1 - 14014307(3x25)

סוג תעריף	סוג צריכה	קריאה קודמת	קריאה נוכחית	סה"כ צריכה בקוט"ש	מחיר לקוט"ש בא"ג	סה"כ לתשלום
פרטי חשבון עבור תאריכים:						
777	פסגה	01/02/20	29/02/20	0.70	93.10	0.65 ₪
778	גבע	51.30	51.30	0.00	56.22	0.00 ₪
779	שפל	157.50	162.70	5.20	34.70	1.80 ₪

סה"כ לדייר:

פסגה	גבע	שפל	סה"כ	שיא ביקוש
0.70	0.00	5.20	5.90	
0.65 ₪	0.00 ₪	1.80 ₪	2.46 ₪	

סה"כ צריכה
 סה"כ לתשלום

200.95 ₪	תשלום קבוע	
2.59 ₪	תשלום עבור גודל חיבור בKVA (3x25)	
206.00 ₪	סה"כ לתשלום	לא כולל מע"מ

התפלגות חיוב בש"ח לפי תעו"ז

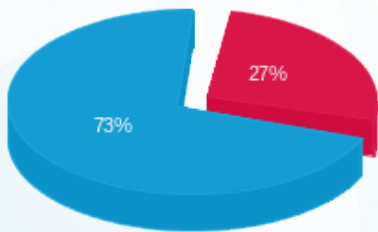

פסגה (0.65 ₪) ■
 גבע (0.00 ₪) ■
 שפל (1.80 ₪) ■

הסטוריית צריכה בקוט"ש

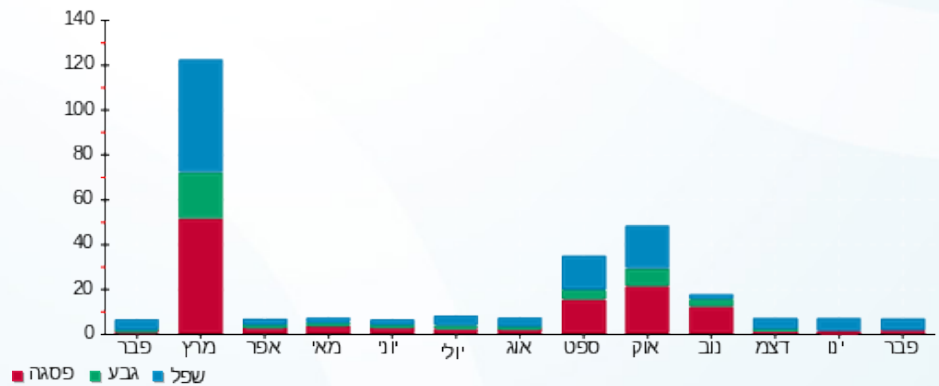

פסגה ■ גבע ■ שפל



05/03/20

תאריך הפקה:

שם דייר: בניין C - ק.05 - הרבולייף

29/02/20

תאריך קריאה נוכחית:

שם אתר: מרכז עזריאלי חולון

01/02/20

תאריך קריאה קודמת:

לקוח/ה נכבד/ה, אנו מתכבדים להגיש את חישוב צריכת החשמל לתקופה 01/02/20 - 29/02/20:

בניין C - ק.05 - הרבולייף - 3 - 16048023 (3x100)

סוג תעריף	סוג צריכה	קריאה קודמת	קריאה נוכחית	סה"כ צריכה בקוט"ש	מחיר לקוט"ש בא"ג	סה"כ לתשלום
פרטי חשבון עבור תאריכים:						
777	פסגה	01/02/20	29/02/20	481.00	93.10	447.81 ₪
778	גבע	6,759.80	6,943.60	183.80	56.22	103.33 ₪
779	שפל	19,854.90	21,792.80	1,937.90	34.70	672.45 ₪

סה"כ לדייר:

פסגה	גבע	שפל	סה"כ	שיא ביקוש
481.00	183.80	1,937.90	2,602.70	20.25
447.81 ₪	103.33 ₪	672.45 ₪	1,223.59 ₪	

סה"כ צריכה

סה"כ לתשלום

200.95 ₪	תשלום קבוע	
10.36 ₪	תשלום עבור גודל חיבור בKVA (3x100)	
1,434.91 ₪	סה"כ לתשלום	לא כולל מע"מ

התפלגות חיוב בש"ח לפי תע"ז

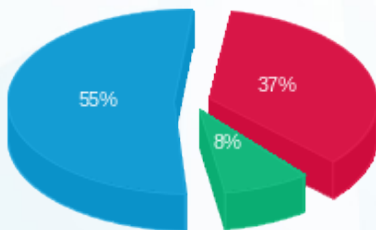

- פסגה (447.81 ₪) - 55%
- גבע (103.33 ₪) - 8%
- שפל (672.45 ₪) - 37%

הסטוריית צריכה בקוט"ש

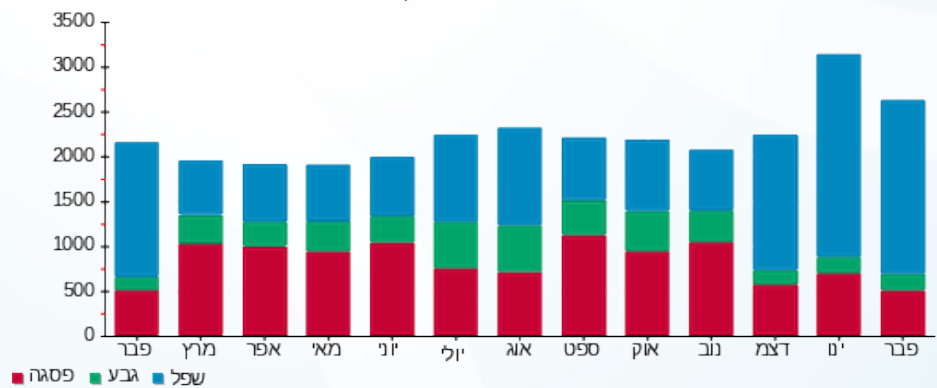



05/03/20

תאריך הפקה:

שם דייר: בניין C - ק.05 - חברת דרכא
שם אתר: מרכז עזריאלי חולון

29/02/20

תאריך קריאה נוכחית:

01/02/20

תאריך קריאה קודמת:

לקוח/ה נכבד/ה, אנו מתכבדים להגיש את חישוב צריכת החשמל לתקופה 01/02/20 - 29/02/20:

בניין C - ק.05 - חברת דרכא - 4 - 16048023 (3x100)

סוג תעריף	סוג צריכה	קריאה קודמת	קריאה נוכחית	סה"כ צריכה בקוט"ש	מחיר לקוט"ש בא"ג	סה"כ לתשלום
פרטי חשבון עבור תאריכים:						
777	פסגה	01/02/20	29/02/20	118.50	93.10	110.32 ₪
778	גבע	849.60	906.60	57.00	56.22	32.05 ₪
779	שפל	3,057.70	3,820.90	763.20	34.70	264.83 ₪

סה"כ לדייר:

פסגה	גבע	שפל	סה"כ	שיא ביקוש
118.50	57.00	763.20	938.70	10.92
110.32 ₪	32.05 ₪	264.83 ₪	407.20 ₪	

סה"כ צריכה

סה"כ לתשלום

200.95 ₪	תשלום קבוע	
10.36 ₪	תשלום עבור גודל חיבור בKVA (3x100)	
618.51 ₪	סה"כ לתשלום	לא כולל מע"מ

התפלגות חיוב בש"ח לפי תעו"ז

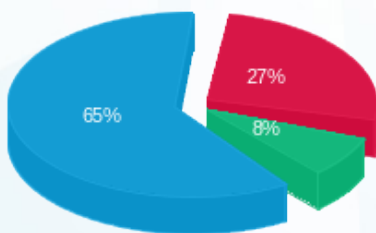

- פסגה (110.32 ₪) - 65%
- גבע (32.05 ₪) - 8%
- שפל (264.83 ₪) - 27%

הסטוריית צריכה בקוט"ש

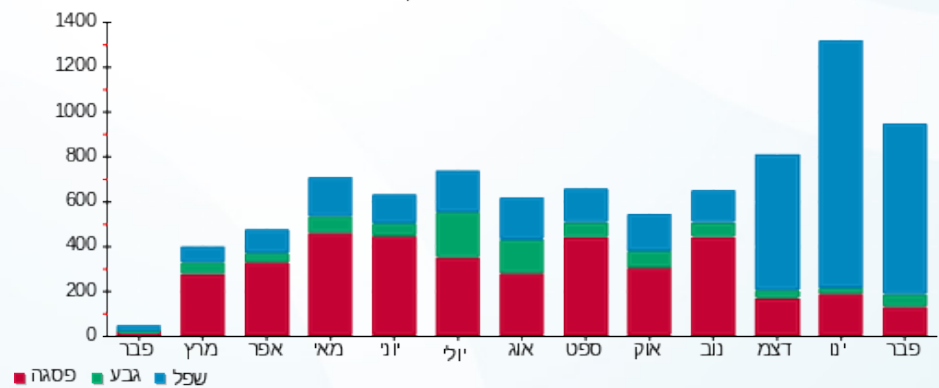



05/03/20

תאריך הפקה:

שם דייר: בניין C - ק.06 - שובל - ראשי

29/02/20

תאריך קריאה נוכחית:

שם אתר: מרכז עזריאלי חולון

01/02/20

תאריך קריאה קודמת:

לקוח/ה נכבד/ה, אנו מתכבדים להגיש את חישוב צריכת החשמל לתקופה 01/02/20 - 29/02/20:

בניין C ראשי ק.6 שובל - 1 - (3x400)15140045

סוג תעריף	סוג צריכה	קריאה קודמת	קריאה נוכחית	סה"כ צריכה בקוט"ש	מחיר לקוט"ש בא"ג	סה"כ לתשלום
		01/02/20	29/02/20			
777	פסגה	53,454.40	54,039.20	584.80	93.10	544.45 ₪
778	גבע	13,892.40	14,024.00	131.60	56.22	73.99 ₪
779	שפל	41,071.60	42,695.10	1,623.50	34.70	563.35 ₪

סה"כ לדייר:

פסגה	גבע	שפל	סה"כ	שיא ביקוש
584.80	131.60	1,623.50	2,339.90	
544.45 ₪	73.99 ₪	563.35 ₪	1,181.79 ₪	

סה"כ צריכה

סה"כ לתשלום

200.95 ₪	תשלום קבוע	
41.45 ₪	תשלום עבור גודל חיבור בKVA (3x400)	
1,424.18 ₪	סה"כ לתשלום	לא כולל מע"מ

התפלגות חיוב בש"ח לפי תעו"ז

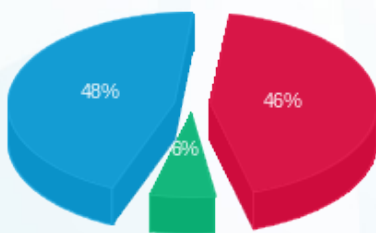

- פסגה (544.45 ₪)
- גבע (73.99 ₪)
- שפל (563.35 ₪)

הסטוריית צריכה בקוט"ש

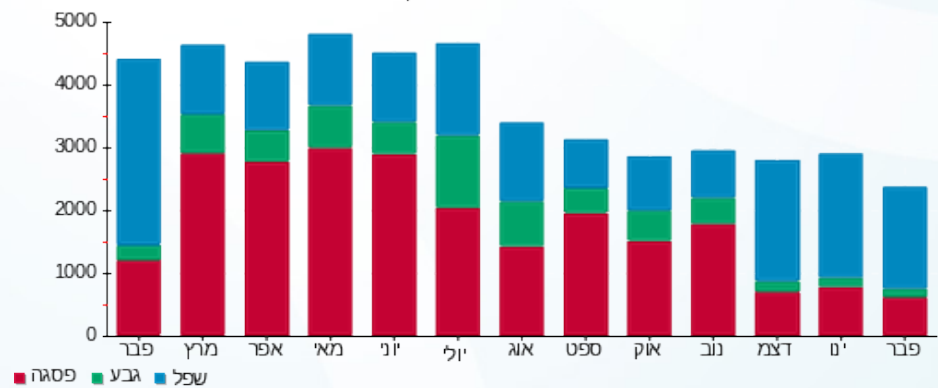

- פסגה
- גבע
- שפל



05/03/20 תאריך הפקה:
 29/02/20 תאריך קריאה נוכחית:
 01/02/20 תאריך קריאה קודמת:

שם דייר: בניין C - ק.07 - שובל - ראשי
 שם אתר: מרכז עזריאלי חולון

לקוח/ה נכבד/ה, אנו מתכבדים להגיש את חישוב צריכת החשמל לתקופה 01/02/20 - 29/02/20:

בניין C ראשי קומה 7 שובל - 1 - 17013947(3x400)

סוג תעריף	סוג צריכה	קריאה קודמת	קריאה נוכחית	סה"כ צריכה בקוט"ש	מחיר לקוט"ש בא"ג	סה"כ לתשלום
פרטי חשבון עבור תאריכים:						
777	פסגה	01/02/20	29/02/20	1,293.30	93.10	1,204.06 ₪
778	גבע	19,002.94	19,291.24	288.30	56.22	162.08 ₪
779	שפל	54,019.86	57,702.26	3,682.40	34.70	1,277.79 ₪

סה"כ לדייר:

פסגה	גבע	שפל	סה"כ	שיא ביקוש
1,293.30	288.30	3,682.40	5,264.00	
1,204.06 ₪	162.08 ₪	1,277.79 ₪	2,643.94 ₪	

סה"כ צריכה

סה"כ לתשלום

0.00 ₪	תשלום קבוע	
41.45 ₪	תשלום עבור גודל חיבור בKVA (3x400)	
2,685.38 ₪	סה"כ לתשלום	לא כולל מע"מ

התפלגות חיוב בש"ח לפי תע"ז

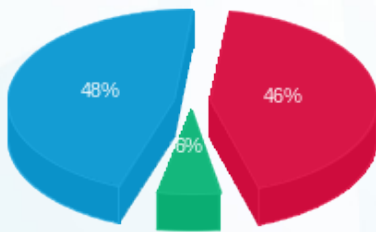

■ פסגה (1,204.06 ₪)
 ■ גבע (162.08 ₪)
 ■ שפל (1,277.79 ₪)

הסטוריית צריכה בקוט"ש

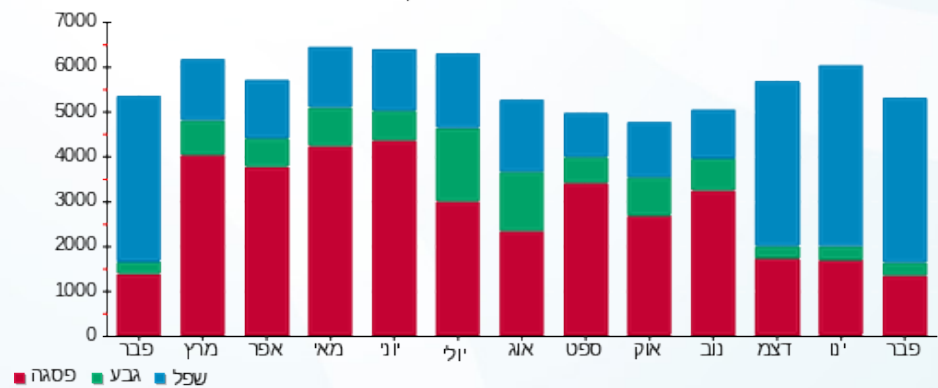

05/03/20 תאריך הפקדה:
 29/02/20 תאריך קריאה נוכחית:
 01/02/20 תאריך קריאה קודמת:

שם דייר: בניין C - ק.08 - הרץ
 שם אתר: מרכז עזריאלי חולון

לקוח/ה נכבד/ה, אנו מתכבדים להגיש את חישוב צריכת החשמל לתקופה 01/02/20 - 29/02/20:

בניין C - ק.08 - הרץ - 1 - 17013948(3x400)

סוג תעריף	סוג צריכה	קריאה קודמת	קריאה נוכחית	סה"כ צריכה בקוט"ש	מחיר לקוט"ש בא"ג	סה"כ לתשלום
פרטי חשבון עבור תאריכים:						
777	פסגה	01/02/20	29/02/20	2,504.30	93.10	2,331.50 ₪
778	גבע	55,073.70	56,349.10	1,275.40	56.22	717.03 ₪
779	שפל	181,740.52	191,568.82	9,828.30	34.70	3,410.42 ₪

סה"כ לדייר:

פסגה	גבע	שפל	סה"כ	שיא ביקוש
2,504.30	1,275.40	9,828.30	13,608.00	
2,331.50 ₪	717.03 ₪	3,410.42 ₪	6,458.95 ₪	

סה"כ צריכה
 סה"כ לתשלום

200.95 ₪	תשלום קבוע	
41.45 ₪	תשלום עבור גודל חיבור בKVA (3x400)	
6,701.35 ₪	סה"כ לתשלום	לא כולל מע"מ

התפלגות חיוב בש"ח לפי תע"ז

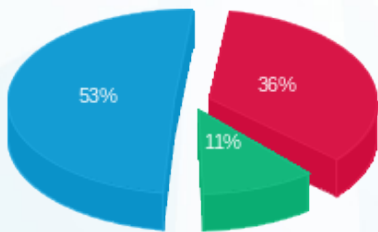

■ פסגה (2,331.50 ₪)
 ■ גבע (717.03 ₪)
 ■ שפל (3,410.42 ₪)

הסטוריית צריכה בקוט"ש

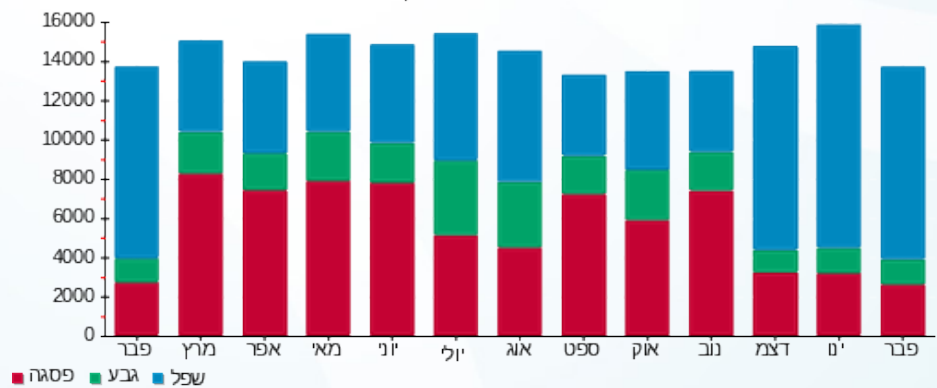

05/03/20 תאריך הפקה:
 29/02/20 תאריך קריאה נוכחית:
 01/02/20 תאריך קריאה קודמת:

שם דייר: בניין C - ק.09 - בנק דיסקונט
 שם אתר: מרכז עזריאלי חולון

לקוח/ה נכבד/ה, אנו מתכבדים להגיש את חישוב צריכת החשמל לתקופה 01/02/20 - 29/02/20:

בנק דיסקונט - 1 - 16193912(3x200)

סוג תעריף	סוג צריכה	קריאה קודמת	קריאה נוכחית	סה"כ צריכה בקוט"ש	מחיר לקוט"ש בא"ג	סה"כ לתשלום
פרטי חשבון עבור תאריכים:						
777	פסגה	01/02/20	29/02/20	1,305.60	93.10	1,215.51 ₪
778	גבע	14,282.80	14,598.40	315.60	56.22	177.43 ₪
779	שפל	48,624.60	52,028.40	3,403.80	34.70	1,181.12 ₪

סה"כ לדייר:

פסגה	גבע	שפל	סה"כ	שיא ביקוש
1,305.60	315.60	3,403.80	5,025.00	35.14
1,215.51 ₪	177.43 ₪	1,181.12 ₪	2,574.06 ₪	

סה"כ צריכה
 סה"כ לתשלום

200.95 ₪	תשלום קבוע	
20.72 ₪	תשלום עבור גודל חיבור בKVA (3x200)	
2,795.74 ₪	סה"כ לתשלום	לא כולל מע"מ

התפלגות חיוב בש"ח לפי תע"ז

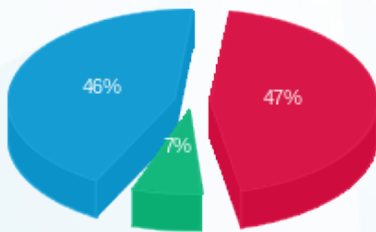

■ פסגה (1,215.51 ₪)
 ■ גבע (177.43 ₪)
 ■ שפל (1,181.12 ₪)

הסטוריית צריכה בקוט"ש

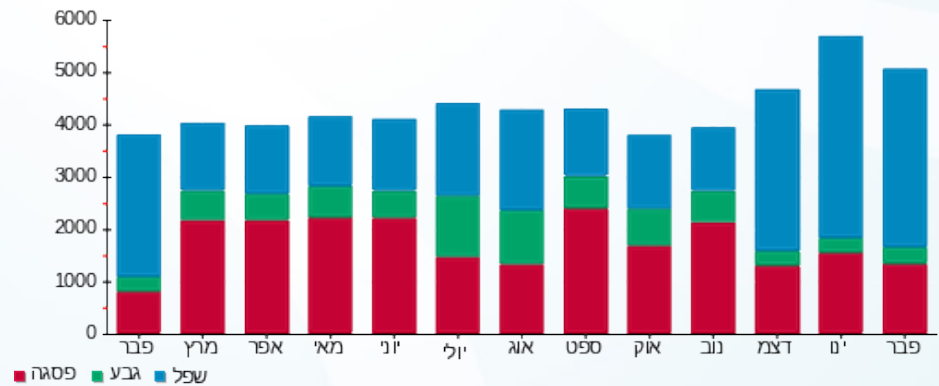



05/03/20

תאריך הפקה:

שם דייר: בניין C - ק.09 - בנק הפועלים
שם אתר: מרכז עזריאלי חולון

29/02/20

תאריך קריאה נוכחית:

01/02/20

תאריך קריאה קודמת:

לקוח/ה נכבד/ה, אנו מתכבדים להגיש את חישוב צריכת החשמל לתקופה 01/02/20 - 29/02/20:

בניין C בנק הפועלים ק.9 - 3 - 16193912(3x200)

סה"כ לתשלום	מחיר לקוט"ש בא"ג	סה"כ צריכה בקוט"ש	קריאה נוכחית	קריאה קודמת	סוג צריכה	סוג תעריף
			29/02/20	01/02/20		פרטי חשבון עבור תאריכים:
₪ 563.81	93.10	605.60	23,658.00	23,052.40	פסגה	777
₪ 170.68	56.22	303.60	12,698.00	12,394.40	גבע	778
₪ 778.25	34.70	2,242.80	41,370.00	39,127.20	שפל	779

סה"כ לדיר:

שיא ביקוש	סה"כ	שפל	גבע	פסגה
8.84	3,152.00	2,242.80	303.60	605.60
	₪ 1,512.75	₪ 778.25	₪ 170.68	₪ 563.81

סה"כ צריכה

סה"כ לתשלום

₪ 200.95	תשלום קבוע	
₪ 20.72	תשלום עבור גודל חיבור בKVA (3x200)	
₪ 1,734.42	סה"כ לתשלום	לא כולל מע"מ

התפלגות חיוב בש"ח לפי תעו"ז

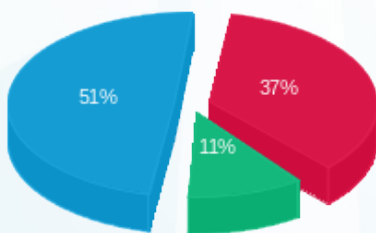

- פסגה (₪ 563.81)
- גבע (₪ 170.68)
- שפל (₪ 778.25)

הסטוריית צריכה בקוט"ש

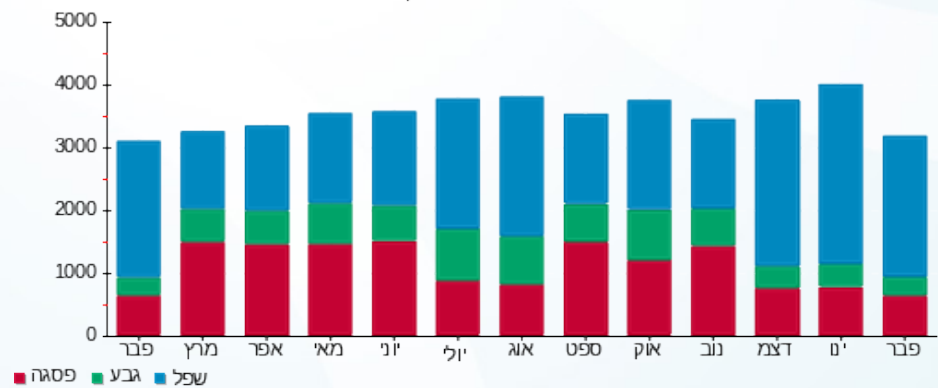

- פסגה
- גבע
- שפל





05/03/20

תאריך הפקה:

שם דייר: בניין C - ק.09 - חדר דרכא

29/02/20

תאריך קריאה נוכחית:

שם אתר: מרכז עזריאלי חולון

01/02/20

תאריך קריאה קודמת:

לקוח/ה נכבד/ה, אנו מתכבדים להגיש את חישוב צריכת החשמל לתקופה 01/02/20 - 29/02/20:

בניין C - ק.09 - חדר דרכא - 2 - 16193912 (3x63)

סוג תעריף	סוג צריכה	קריאה קודמת	קריאה נוכחית	סה"כ צריכה בקוט"ש	מחיר לקוט"ש בא"ג	סה"כ לתשלום
פרטי חשבון עבור תאריכים:						
777	פסגה	01/02/20	29/02/20	81.60	93.10	75.97 ₪
778	גבע	649.20	698.60	49.40	56.22	27.77 ₪
779	שפל	1,933.60	2,468.20	534.60	34.70	185.51 ₪

סה"כ לדייר:

פסגה	גבע	שפל	סה"כ	שיא ביקוש
81.60	49.40	534.60	665.60	9.79
₪ 75.97	₪ 27.77	₪ 185.51	₪ 289.25	

סה"כ צריכה

סה"כ לתשלום

200.95 ₪	תשלום קבוע	
6.53 ₪	תשלום עבור גודל חיבור בKVA (3x63)	
496.73 ₪	סה"כ לתשלום	לא כולל מע"מ

התפלגות חיוב בש"ח לפי תעו"ז

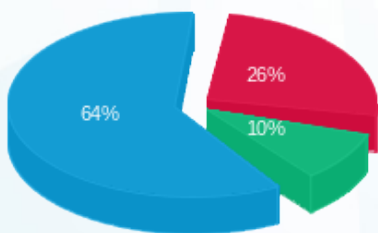

- פסגה (₪ 75.97) - 64%
- גבע (₪ 27.77) - 10%
- שפל (₪ 185.51) - 26%

הסטוריית צריכה בקוט"ש

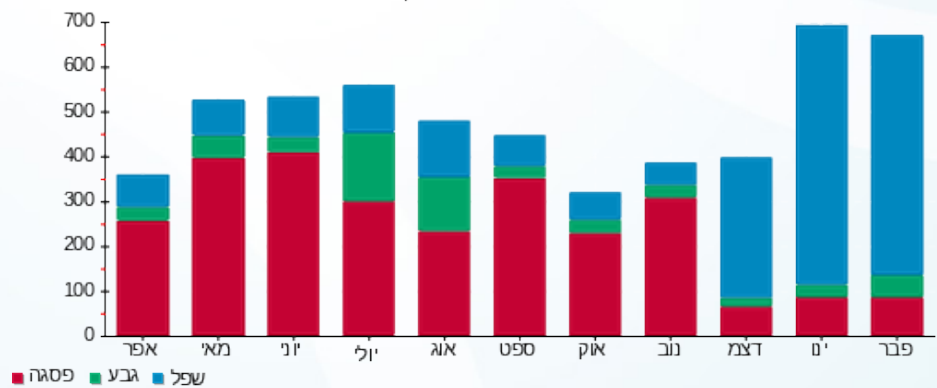



05/03/20 תאריך הפקה:
 29/02/20 תאריך קריאה נוכחית:
 01/02/20 תאריך קריאה קודמת:

שם דייר: בניין C - ק.09 - פרמיום מגורים
 שם אתר: מרכז עזריאלי חולון

לקוח/ה נכבד/ה, אנו מתכבדים להגיש את חישוב צריכת החשמל לתקופה 01/02/20 - 29/02/20:

בניין C פרמיום מגורים ק. 9 - 4 - 16193912(3x63)

סוג תעריף	סוג צריכה	קריאה קודמת	קריאה נוכחית	סה"כ צריכה בקוט"ש	מחיר לקוט"ש בא"ג	סה"כ לתשלום
פרטי חשבון עבור תאריכים:						
777	פסגה	01/02/20	29/02/20	143.50	93.10	133.60 ₪
778	גבע	1,082.80	1,091.80	9.00	56.22	5.06 ₪
779	שפל	2,610.50	2,826.60	216.10	34.70	74.99 ₪

סה"כ לדייר:

פסגה	גבע	שפל	סה"כ	שיא ביקוש
143.50	9.00	216.10	368.60	67.16
133.60 ₪	5.06 ₪	74.99 ₪	213.65 ₪	

סה"כ צריכה
 סה"כ לתשלום

200.95 ₪	תשלום קבוע	
6.53 ₪	תשלום עבור גודל חיבור בKVA (3x63)	
421.12 ₪	סה"כ לתשלום	לא כולל מע"מ

התפלגות חיוב בש"ח לפי תע"ז

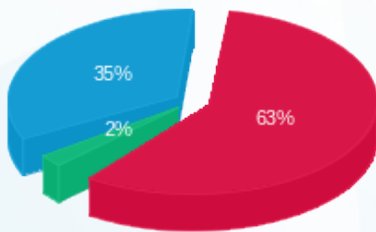

פסגה (133.60 ₪) 63%
 גבע (5.06 ₪) 2%
 שפל (74.99 ₪) 35%

הסטוריית צריכה בקוט"ש

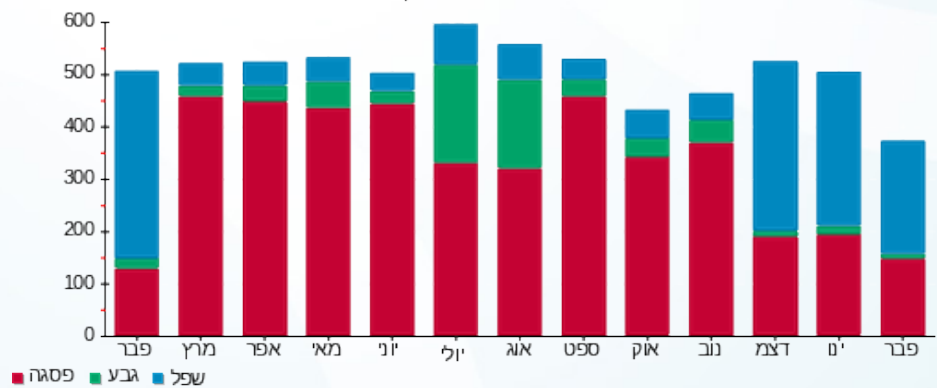

05/03/20 תאריך הפקה:
 29/02/20 תאריך קריאה נוכחית:
 01/02/20 תאריך קריאה קודמת:

שם דייר: בניין C - ק.10 - בנק הפועלים
 שם אתר: מרכז עזריאלי חולון

לקוח/ה נכבד/ה, אנו מתכבדים להגיש את חישוב צריכת החשמל לתקופה 01/02/20 - 29/02/20:

בנק הפועלים קומה 10 - 17013965 (3x160)

סוג תעריף	סוג צריכה	קריאה קודמת	קריאה נוכחית	סה"כ צריכה בקוט"ש	מחיר לקוט"ש בא"ג	סה"כ לתשלום
פרטי חשבון עבור תאריכים:						
777	פסגה	01/02/20	29/02/20	2,293.90	93.10	2,135.62 ₪
778	גבע	53,539.39	54,677.99	1,138.60	56.22	640.12 ₪
779	שפל	67,281.60	76,136.10	8,854.50	34.70	3,072.51 ₪

סה"כ לדייר:

פסגה	גבע	שפל	סה"כ	שיא ביקוש
2,293.90	1,138.60	8,854.50	12,287.00	
2,135.62 ₪	640.12 ₪	3,072.51 ₪	5,848.25 ₪	

סה"כ צריכה

סה"כ לתשלום

200.95 ₪	תשלום קבוע	
16.58 ₪	תשלום עבור גודל חיבור בKVA (3x160)	
6,065.78 ₪	סה"כ לתשלום	לא כולל מע"מ

התפלגות חיוב בש"ח לפי תע"ז

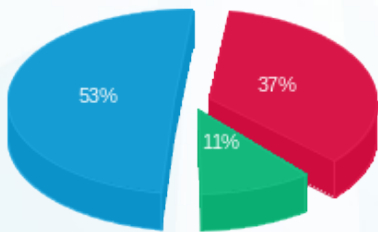

■ פסגה (2,135.62 ₪)
 ■ גבע (640.12 ₪)
 ■ שפל (3,072.51 ₪)

הסטוריית צריכה בקוט"ש

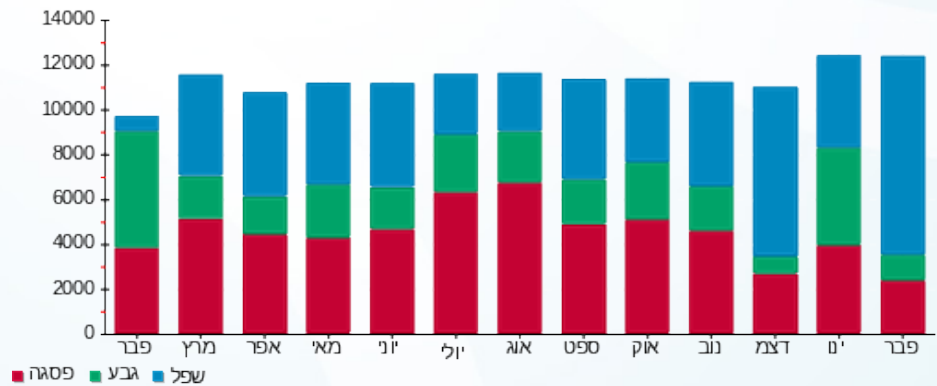



05/03/20

תאריך הפקה:

שם דייר: בניין C - ק.11 - שובל - ראשי

29/02/20

תאריך קריאה נוכחית:

שם אתר: מרכז עזריאלי חולון

01/02/20

תאריך קריאה קודמת:

לקוח/ה נכבד/ה, אנו מתכבדים להגיש את חישוב צריכת החשמל לתקופה 01/02/20 - 29/02/20:

בניין C ראשי שובל ק.11 - 1 - 18075378(3x400)

סוג תעריף	סוג צריכה	קריאה קודמת	קריאה נוכחית	סה"כ צריכה בקוט"ש	מחיר לקוט"ש בא"ג	סה"כ לתשלום
פרטי חשבון עבור תאריכים:						
777	פסגה	01/02/20	29/02/20	788.00	93.10	733.63 ₪
778	גבע	4,041.43	4,296.33	254.90	56.22	143.30 ₪
779	שפל	17,109.08	19,672.48	2,563.40	34.70	889.50 ₪

סה"כ לדייר:

פסגה	גבע	שפל	סה"כ	שיא ביקוש
788.00	254.90	2,563.40	3,606.30	
733.63 ₪	143.30 ₪	889.50 ₪	1,766.43 ₪	

סה"כ צריכה

סה"כ לתשלום

200.95 ₪	תשלום קבוע	
41.45 ₪	תשלום עבור גודל חיבור בKVA (3x400)	
2,008.83 ₪	סה"כ לתשלום	לא כולל מע"מ

התפלגות חיוב בש"ח לפי תעו"ז

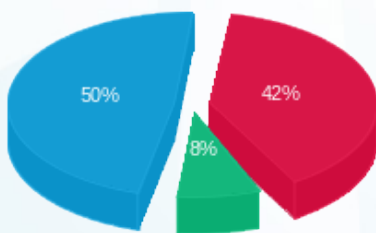

- פסגה (733.63 ₪) 50%
- גבע (143.30 ₪) 8%
- שפל (889.50 ₪) 42%

הסטוריית צריכה בקוט"ש

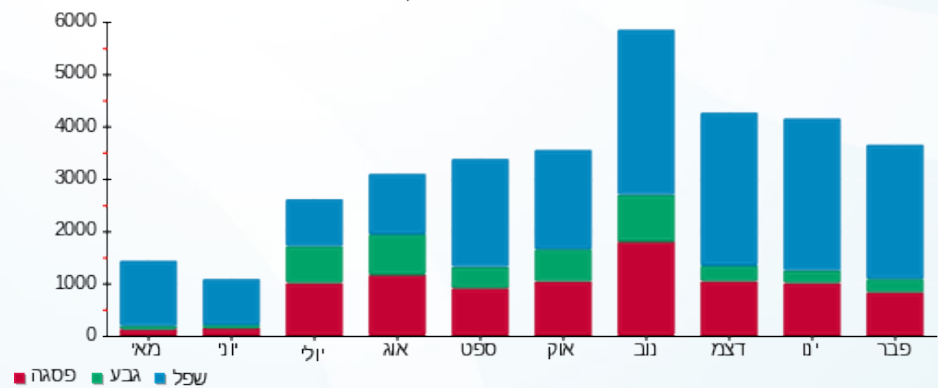

05/03/20 תאריך הפקה:
 29/02/20 תאריך קריאה נוכחית:
 01/02/20 תאריך קריאה קודמת:

שם דייר: בניין C - ק.12 - שובל
 שם אתר: מרכז עזריאלי חולון

לקוח/ה נכבד/ה, אנו מתכבדים להגיש את חישוב צריכת החשמל לתקופה 01/02/20 - 29/02/20:

בניין C שובל ק.12 - 17013983 (3x400)

סוג תעריף	סוג צריכה	קריאה קודמת	קריאה נוכחית	סה"כ צריכה בקוט"ש	מחיר לקוט"ש בא"ג	סה"כ לתשלום
פרטי חשבון עבור תאריכים:						
777	פסגה	01/02/20	29/02/20	2,364.10	93.10	2,200.98 ₪
778	גבע	17,707.70	18,239.10	531.40	56.22	298.75 ₪
779	שפל	57,448.40	63,855.40	6,407.00	34.70	2,223.23 ₪

סה"כ לדייר:

פסגה	גבע	שפל	סה"כ	שיא ביקוש
2,364.10	531.40	6,407.00	9,302.50	
2,200.98 ₪	298.75 ₪	2,223.23 ₪	4,722.96 ₪	

סה"כ צריכה
 סה"כ לתשלום

0.00 ₪	תשלום קבוע	
41.45 ₪	תשלום עבור גודל חיבור בKVA (3x400)	
4,764.40 ₪	סה"כ לתשלום	לא כולל מע"מ

התפלגות חיוב בש"ח לפי תע"ז

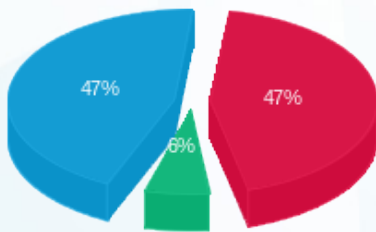

■ פסגה (2,200.98 ₪)
 ■ גבע (298.75 ₪)
 ■ שפל (2,223.23 ₪)

הסטוריית צריכה בקוט"ש

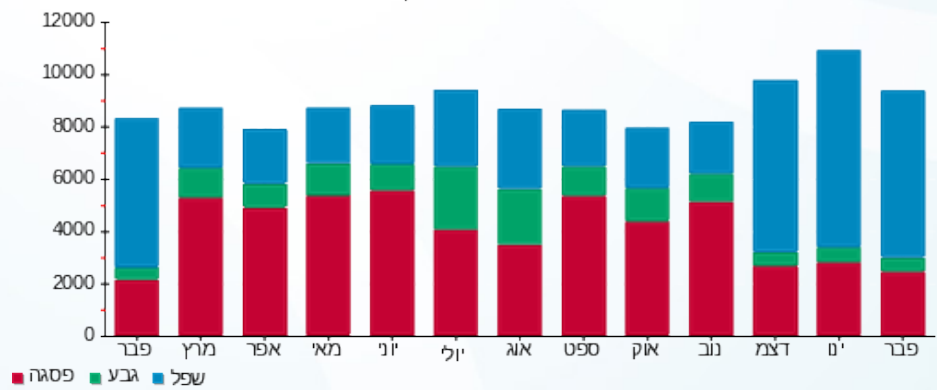

05/03/20 תאריך הפקה:
 29/02/20 תאריך קריאה נוכחית:
 01/02/20 תאריך קריאה קודמת:

שם דייר: בניין C - קינג ג'ורג'
 שם אתר: מרכז עזריאלי חולון
 תאריך כניסה: 02/02/20

לקוח/ה נכבד/ה, אנו מתכבדים להגיש את חישוב צריכת החשמל לתקופה 02/02/20 - 29/02/20:

בניין C - קינג ג'ורג' - 3 - 13044085 (3x400)

סוג תעריף	סוג צריכה	קריאה קודמת	קריאה נוכחית	סה"כ צריכה בקוט"ש	מחיר לקוט"ש בא"ג	סה"כ לתשלום
פרטי חשבון עבור תאריכים:						
777	פסגה	02/02/20	29/02/20	3,745.60	93.10	3,487.15 ₪
778	גבע	82,592.80	83,570.00	977.20	56.22	549.38 ₪
779	שפל	213,017.60	222,907.20	9,889.60	34.70	3,431.69 ₪

סה"כ לדייר:

פסגה	גבע	שפל	סה"כ	שיא ביקוש
3,745.60	977.20	9,889.60	14,612.40	59.72
3,487.15 ₪	549.38 ₪	3,431.69 ₪	7,468.23 ₪	

סה"כ צריכה
 סה"כ לתשלום

200.95 ₪	תשלום קבוע	
40.02 ₪	תשלום עבור גודל חיבור בKVA (3x400)	
7,709.19 ₪	סה"כ לתשלום	לא כולל מע"מ

התפלגות חיוב בש"ח לפי תע"ז

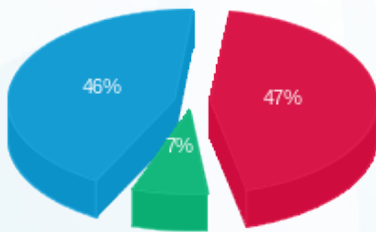

■ פסגה (3,487.15 ₪)
 ■ גבע (549.38 ₪)
 ■ שפל (3,431.69 ₪)

הסטוריית צריכה בקוט"ש

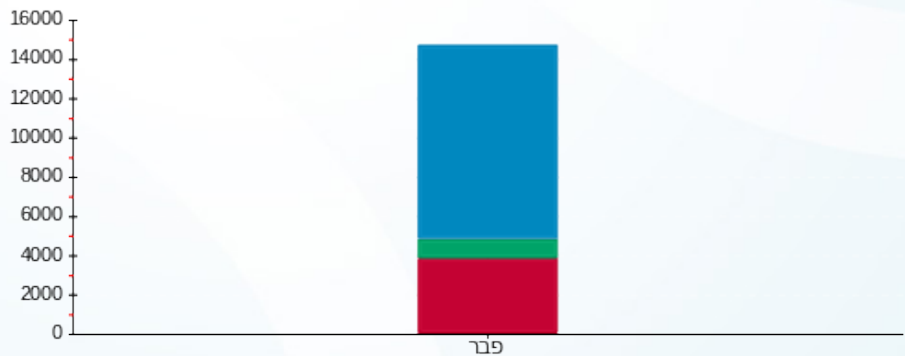

■ פסגה ■ גבע ■ שפל





05/03/20

תאריך הפקדה:

שם דייר: בניין C - קפה לנדזור

29/02/20

תאריך קריאה נוכחית:

שם אתר: מרכז עזריאלי חולון

01/02/20

תאריך קריאה קודמת:

לקוח/ה נכבד/ה, אנו מתכבדים להגיש את חישוב צריכת החשמל לתקופה 01/02/20 - 29/02/20:

בניין C קפה לנדזור - 5 - 13044085(3x160)

סוג תעריף	סוג צריכה	קריאה קודמת	קריאה נוכחית	סה"כ צריכה בקוט"ש	מחיר לקוט"ש בא"ג	סה"כ לתשלום
פרטי חשבון עבור תאריכים:						
777	פסגה	01/02/20	29/02/20	3,267.00	93.10	3,041.58 ₪
778	גבע	69,918.60	70,645.00	726.40	56.22	408.38 ₪
779	שפל	164,519.20	172,634.40	8,115.20	34.70	2,815.97 ₪

סה"כ לדייר:

פסגה	גבע	שפל	סה"כ	שיא ביקוש
3,267.00	726.40	8,115.20	12,108.60	43.34
3,041.58 ₪	408.38 ₪	2,815.97 ₪	6,265.93 ₪	

סה"כ צריכה

סה"כ לתשלום

200.95 ₪	תשלום קבוע	
16.58 ₪	תשלום עבור גודל חיבור בKVA (3x160)	
6,483.46 ₪	סה"כ לתשלום	לא כולל מע"מ

התפלגות חיוב בש"ח לפי תע"ז

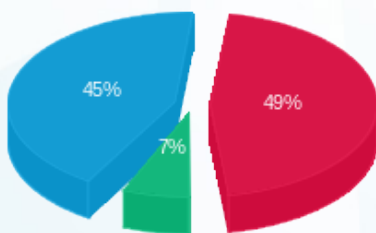

- פסגה (3,041.58 ₪) 45%
- גבע (408.38 ₪) 7%
- שפל (2,815.97 ₪) 49%

הסטוריית צריכה בקוט"ש

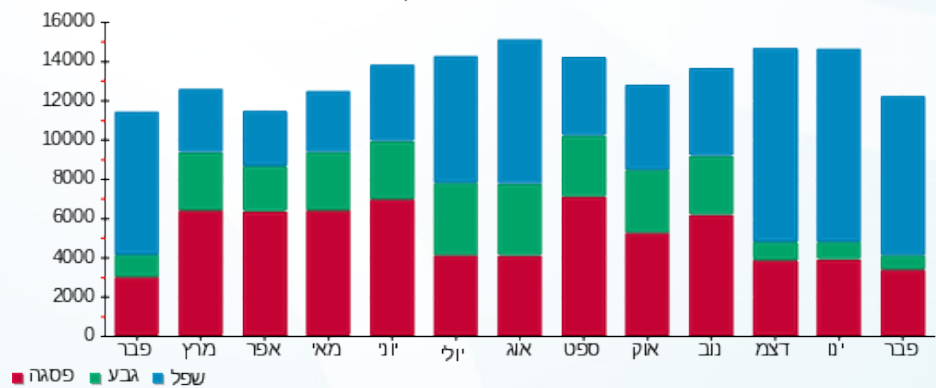



05/03/20

תאריך הפקה:

שם דייר: בנין C מיזוג אוויר
שם אתר: מרכז עזריאלי חולון

29/02/20

תאריך קריאה נוכחית:

01/02/20

תאריך קריאה קודמת:

לקוח/ה נכבד/ה, אנו מתכבדים להגיש את חישוב צריכת החשמל לתקופה 01/02/20 - 29/02/20:
בנין C צילר מא - 8 - 13044085

סוג תעריף	סוג צריכה	קריאה קודמת	קריאה נוכחית	סה"כ צריכה בקוט"ש	מחיר לקוט"ש בא"ג	סה"כ לתשלום
פרטי חשבון עבור תאריכים:			29/02/20	01/02/20		
777	פסגה	0.00	0.00	0.00	93.10	0.00 ₪
778	גבע	0.00	0.00	0.00	56.22	0.00 ₪
779	שפל	0.00	0.00	0.00	34.70	0.00 ₪

בנין C ראשי לוח ACFP-C1 יטאות+משאבות - 1 - 15091187

סוג תעריף	סוג צריכה	קריאה קודמת	קריאה נוכחית	סה"כ צריכה בקוט"ש	מחיר לקוט"ש בא"ג	סה"כ לתשלום
פרטי חשבון עבור תאריכים:			29/02/20	01/02/20		
777	פסגה	213,827.20	217,760.00	3,932.80	93.10	3,661.44 ₪
778	גבע	90,929.60	92,129.60	1,200.00	56.22	674.64 ₪
779	שפל	371,643.20	384,784.00	13,140.80	34.70	4,559.86 ₪

בנין C ראשי לוח ACFP-C2 יטאות+משאבות - 2 - 15091187

סוג תעריף	סוג צריכה	קריאה קודמת	קריאה נוכחית	סה"כ צריכה בקוט"ש	מחיר לקוט"ש בא"ג	סה"כ לתשלום
פרטי חשבון עבור תאריכים:			29/02/20	01/02/20		
777	פסגה	53,357.40	55,245.60	1,888.20	93.10	1,757.91 ₪
778	גבע	26,807.70	27,498.60	690.90	56.22	388.42 ₪
779	שפל	114,779.70	120,623.40	5,843.70	34.70	2,027.76 ₪

בנין C צילר 3 - 3 - 15091196

סוג תעריף	סוג צריכה	קריאה קודמת	קריאה נוכחית	סה"כ צריכה בקוט"ש	מחיר לקוט"ש בא"ג	סה"כ לתשלום
פרטי חשבון עבור תאריכים:			29/02/20	01/02/20		
777	פסגה	239,666.00	239,944.00	278.00	93.10	258.82 ₪
778	גבע	88,446.00	89,012.00	566.00	56.22	318.21 ₪
779	שפל	293,734.00	297,140.00	3,406.00	34.70	1,181.88 ₪





בניין C צילר 4 - 4 - 15091196

סה"כ לתשלום	מחיר לקוט"ש בא"ג	סה"כ צריכה בקוט"ש	קריאה נוכחית	קריאה קודמת	סוג צריכה	סוג תעריף
			29/02/20	01/02/20	פרטי חשבון עבור תאריכים:	
1,397.62 ₪	93.10	1,501.20	73,155.60	71,654.40	פסגה	777
134.93 ₪	56.22	240.00	29,208.00	28,968.00	גבע	778
1,171.33 ₪	34.70	3,375.60	123,462.00	120,086.40	שפל	779

בניין C צילר 2 - 1 - 16193925

סה"כ לתשלום	מחיר לקוט"ש בא"ג	סה"כ צריכה בקוט"ש	קריאה נוכחית	קריאה קודמת	סוג צריכה	סוג תעריף
			29/02/20	01/02/20	פרטי חשבון עבור תאריכים:	
2,973.61 ₪	93.10	3,194.00	265,186.00	261,992.00	פסגה	777
645.41 ₪	56.22	1,148.00	97,822.00	96,674.00	גבע	778
3,346.47 ₪	34.70	9,644.00	187,574.00	177,930.00	שפל	779

בניין C צילר 1 - 2 - 16225069

סה"כ לתשלום	מחיר לקוט"ש בא"ג	סה"כ צריכה בקוט"ש	קריאה נוכחית	קריאה קודמת	סוג צריכה	סוג תעריף
			29/02/20	01/02/20	פרטי חשבון עבור תאריכים:	
0.00 ₪	93.10	0.00	258,522.00	258,522.00	פסגה	777
0.00 ₪	56.22	0.00	87,564.00	87,564.00	גבע	778
4.16 ₪	34.70	12.00	83,302.00	83,290.00	שפל	779

סה"כ לדייר:

שיא ביקוש	סה"כ	שפל	גבע	פסגה
3,928.38	50,061.20	35,422.10	3,844.90	10,794.20
	24,502.47 ₪	12,291.47 ₪	2,161.60 ₪	10,049.40 ₪

סה"כ צריכה
סה"כ לתשלום

0.00 ₪	תשלום קבוע
24,502.47 ₪	סה"כ לתשלום

לא כולל מע"מ

התפלגות חיוב בש"ח לפי תעו"ז

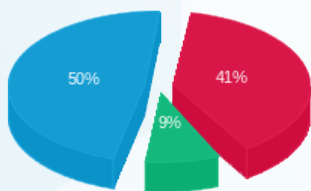

פסגה (10,049.40 ₪)
גבע (2,161.60 ₪)
שפל (12,291.47 ₪)

הסטוריית צריכה בקוט"ש

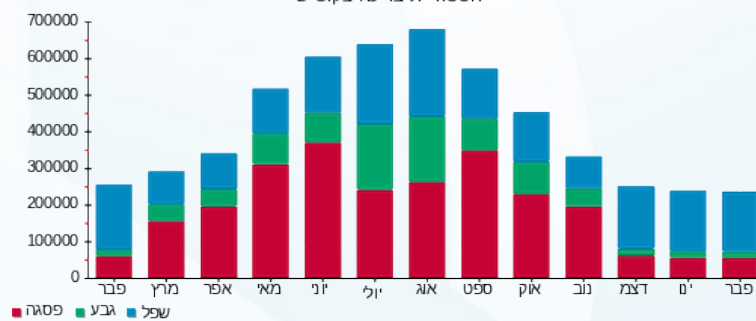



05/03/20

תאריך הפקה:

שם דייר: בנין D - בר סלטים
שם אתר: מרכז עזריאלי חולון

29/02/20

תאריך קריאה נוכחית:

01/02/20

תאריך קריאה קודמת:

לקוח/ה נכבד/ה, אנו מתכבדים להגיש את חישוב צריכת החשמל לתקופה 01/02/20 - 29/02/20:

בנין D בר סלטים - 4 - 13044090 (3x63)

סוג תעריף	סוג צריכה	קריאה קודמת	קריאה נוכחית	סה"כ צריכה בקוט"ש	מחיר לקוט"ש בא"ג	סה"כ לתשלום
פרטי חשבון עבור תאריכים:						
777	פסגה	01/02/20	29/02/20	190.00	93.10	176.89 ₪
778	גבע	4,606.20	4,720.40	114.20	56.22	64.20 ₪
779	שפל	15,265.70	16,136.00	870.30	34.70	301.99 ₪

סה"כ לדייר:

פסגה	גבע	שפל	סה"כ	שיא ביקוש
190.00	114.20	870.30	1,174.50	8.04
176.89 ₪	64.20 ₪	301.99 ₪	543.09 ₪	

סה"כ צריכה

סה"כ לתשלום

200.95 ₪	תשלום קבוע	
6.53 ₪	תשלום עבור גודל חיבור בKVA (3x63)	
750.56 ₪	סה"כ לתשלום	לא כולל מע"מ

התפלגות חיוב בש"ח לפי תע"ז

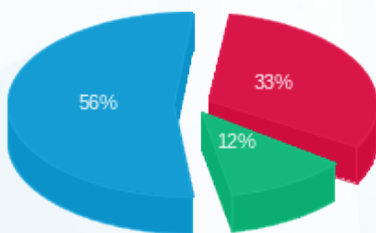

- פסגה (176.89 ₪) - 56%
- גבע (64.20 ₪) - 12%
- שפל (301.99 ₪) - 33%

הסטוריית צריכה בקוט"ש

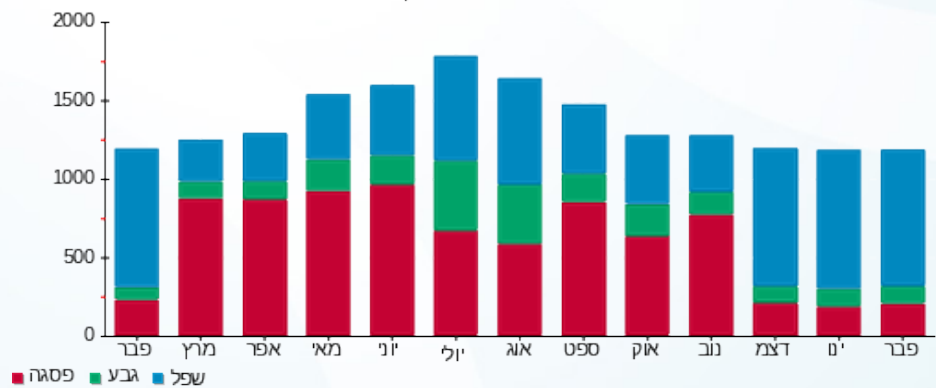



05/03/20

תאריך הפקדה:

שם דייר: בנין D - דיזיין הוז
שם אתר: מרכז עזריאלי חולון

29/02/20

תאריך קריאה נוכחית:

01/02/20

תאריך קריאה קודמת:

לקוח/ה נכבד/ה, אנו מתכבדים להגיש את חישוב צריכת החשמל לתקופה 01/02/20 - 29/02/20:

בנין D דיזיין הוז - 8 - 13044090(3x80)

סוג תעריף	סוג צריכה	קריאה קודמת	קריאה נוכחית	סה"כ צריכה בקוט"ש	מחיר לקוט"ש בא"ג	סה"כ לתשלום
פרטי חשבון עבור תאריכים:						
777	פסגה	01/02/20	29/02/20	47.50	93.10	44.22 ₪
778	גבע	1,512.90	1,530.20	17.30	56.22	9.73 ₪
779	שפל	5,067.30	5,309.40	242.10	34.70	84.01 ₪

סה"כ לדייר:

פסגה	גבע	שפל	סה"כ	שיא ביקוש
47.50	17.30	242.10	306.90	3.79
₪ 44.22	₪ 9.73	₪ 84.01	₪ 137.96	

סה"כ צריכה

סה"כ לתשלום

200.95 ₪	תשלום קבוע	
8.29 ₪	תשלום עבור גודל חיבור בKVA (3x80)	
347.20 ₪	סה"כ לתשלום	לא כולל מע"מ

התפלגות חיוב בש"ח לפי תעו"ז

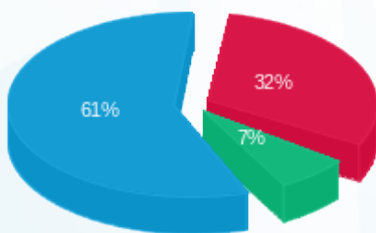

- פסגה (₪ 44.22) 61%
- גבע (₪ 9.73) 7%
- שפל (₪ 84.01) 32%

הסטוריית צריכה בקוט"ש

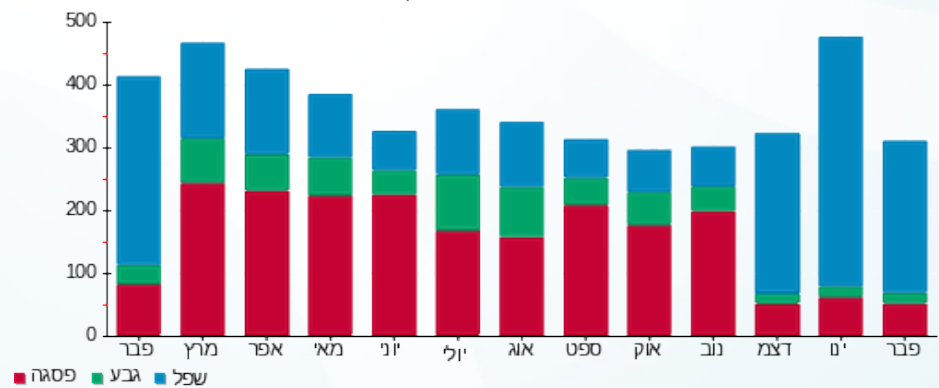



05/03/20

תאריך הפקה:

שם דייר: בנין D - חניות הכישור

29/02/20

תאריך קריאה נוכחית:

שם אתר: מרכז עזריאלי חולון

01/02/20

תאריך קריאה קודמת:

לקוח/ה נכבד/ה, אנו מתכבדים להגיש את חישוב צריכת החשמל לתקופה 01/02/20 - 29/02/20:

בנין D - חניות הכישור - 13 - (3x250)13044090

סוג תעריף	סוג צריכה	קריאה קודמת	קריאה נוכחית	סה"כ צריכה בקוט"ש	מחיר לקוט"ש בא"ג	סה"כ לתשלום
פרטי חשבון עבור תאריכים:						
777	פסגה	01/02/20	29/02/20	108.50	93.10	101.01 ₪
778	גבע	1,610.50	1,621.10	10.60	56.22	5.96 ₪
779	שפל	4,006.30	4,193.60	187.30	34.70	64.99 ₪

סה"כ לדייר:

פסגה	גבע	שפל	סה"כ	שיא ביקוש
108.50	10.60	187.30	306.40	4.26
101.01 ₪	5.96 ₪	64.99 ₪	171.97 ₪	

סה"כ צריכה

סה"כ לתשלום

200.95 ₪	תשלום קבוע	
25.90 ₪	תשלום עבור גודל חיבור בKVA (3x250)	
398.82 ₪	סה"כ לתשלום	לא כולל מע"מ

התפלגות חיוב בש"ח לפי תעו"ז

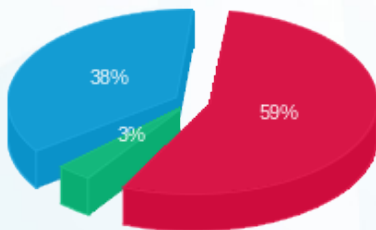

- פסגה (101.01 ₪) 59%
- גבע (5.96 ₪) 3%
- שפל (64.99 ₪) 38%

הסטוריית צריכה בקוט"ש

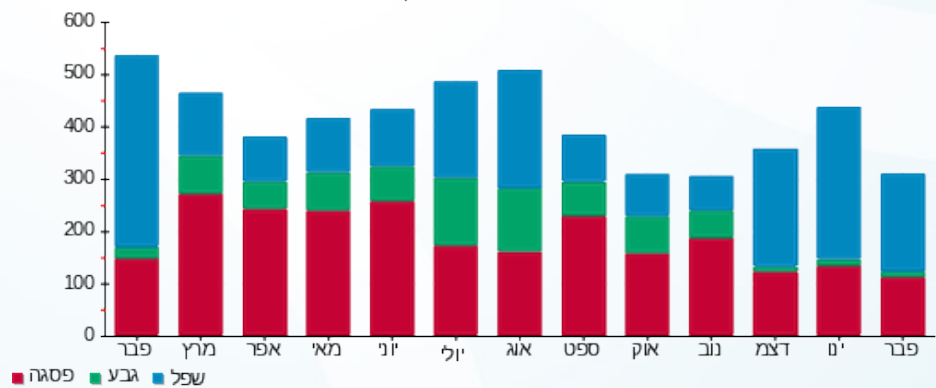



05/03/20

תאריך הפקה:

שם דייר: בניין D - טיב טעם
שם אתר: מרכז עזריאלי חולון

29/02/20

תאריך קריאה נוכחית:

01/02/20

תאריך קריאה קודמת:

לקוח/ה נכבד/ה, אנו מתכבדים להגיש את חישוב צריכת החשמל לתקופה 01/02/20 - 29/02/20:

בניין D טיב טעם - 1 - 13044090(3x400)

סוג תעריף	סוג צריכה	קריאה קודמת	קריאה נוכחית	סה"כ צריכה בקוט"ש	מחיר לקוט"ש בא"ג	סה"כ לתשלום
פרטי חשבון עבור תאריכים:						
777	פסגה	01/02/20	29/02/20	7,173.20	93.10	6,678.25 ₪
778	גבע	170,881.20	174,441.20	3,560.00	56.22	2,001.43 ₪
779	שפל	490,222.80	515,462.40	25,239.60	34.70	8,758.14 ₪

סה"כ לדייר:

פסגה	גבע	שפל	סה"כ	שיא ביקוש
7,173.20	3,560.00	25,239.60	35,972.80	124.21
6,678.25 ₪	2,001.43 ₪	8,758.14 ₪	17,437.82 ₪	

סה"כ צריכה

סה"כ לתשלום

200.95 ₪	תשלום קבוע	
41.45 ₪	תשלום עבור גודל חיבור בKVA (3x400)	
17,680.22 ₪	סה"כ לתשלום	לא כולל מע"מ

התפלגות חיוב בש"ח לפי תעו"ז

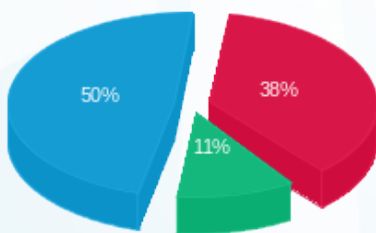

- פסגה (6,678.25 ₪) - 50%
- גבע (2,001.43 ₪) - 11%
- שפל (8,758.14 ₪) - 38%

הסטוריית צריכה בקוט"ש

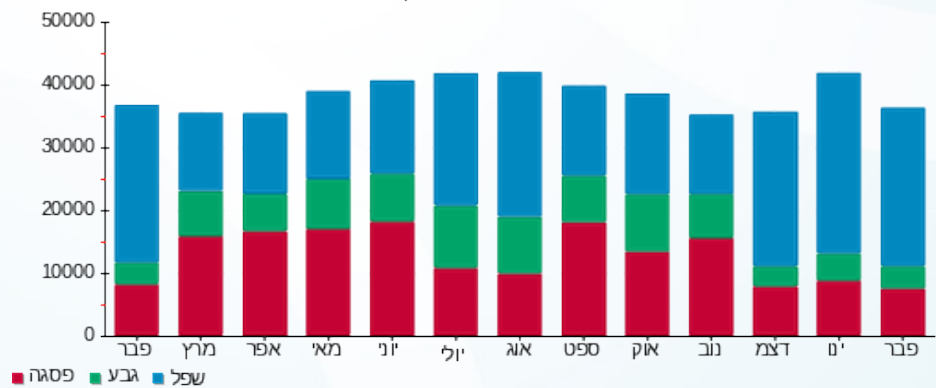



05/03/20

תאריך הפקדה:

שם דייר: בנין D - מיסטינג לובי

29/02/20

תאריך קריאה נוכחית:

שם אתר: מרכז עזריאלי חולון

01/02/20

תאריך קריאה קודמת:

לקוח/ה נכבד/ה, אנו מתכבדים להגיש את חישוב צריכת החשמל לתקופה 01/02/20 - 29/02/20:

בנין D מיסטינג לובי - 7 - 13044090(3x250)

סוג תעריף	סוג צריכה	קריאה קודמת	קריאה נוכחית	סה"כ צריכה בקוט"ש	מחיר לקוט"ש בא"ג	סה"כ לתשלום
פרטי חשבון עבור תאריכים:						
777	פסגה	01/02/20	29/02/20	409.40	93.10	381.15 ₪
778	גבע	14,504.60	14,848.80	344.20	56.22	193.51 ₪
779	שפל	48,457.40	52,017.40	3,560.00	34.70	1,235.32 ₪

סה"כ לדייר:

פסגה	גבע	שפל	סה"כ	שיא ביקוש
409.40	344.20	3,560.00	4,313.60	41.10
₪ 381.15	₪ 193.51	₪ 1,235.32	₪ 1,809.98	

סה"כ צריכה

סה"כ לתשלום

200.95 ₪	תשלום קבוע	
25.90 ₪	תשלום עבור גודל חיבור בKVA (3x250)	
2,036.83 ₪	סה"כ לתשלום	לא כולל מע"מ

התפלגות חיוב בש"ח לפי תע"ז

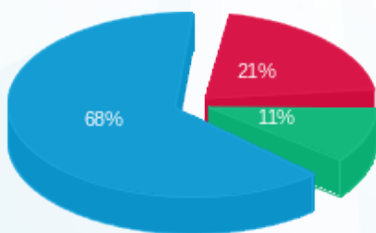

- פסגה (₪ 381.15) 68%
- גבע (₪ 193.51) 11%
- שפל (₪ 1,235.32) 21%

הסטוריית צריכה בקוט"ש

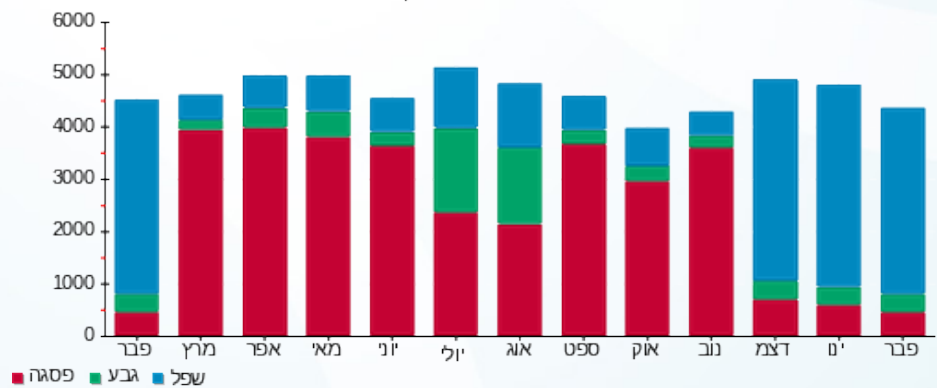



05/03/20

תאריך הפקדה:

שם דייר: בניין D - מכון העתקות

29/02/20

תאריך קריאה נוכחית:

שם אתר: מרכז עזריאלי חולון

01/02/20

תאריך קריאה קודמת:

לקוח/ה נכבד/ה, אנו מתכבדים להגיש את חישוב צריכת החשמל לתקופה 01/02/20 - 29/02/20:

בניין D מכון העתקות - 11 - 13044090 (3x25)

סוג תעריף	סוג צריכה	קריאה קודמת	קריאה נוכחית	סה"כ צריכה בקוט"ש	מחיר לקוט"ש בא"ג	סה"כ לתשלום
פרטי חשבון עבור תאריכים:						
777	פסגה	01/02/20	29/02/20	37.55	93.10	34.96 ₪
778	גבע	352.95	361.85	8.90	56.22	5.00 ₪
779	שפל	923.15	1,128.90	205.75	34.70	71.40 ₪

סה"כ לדייר:

פסגה	גבע	שפל	סה"כ	שיא ביקוש
37.55	8.90	205.75	252.20	3.06
₪ 34.96	₪ 5.00	₪ 71.40	₪ 111.36	

סה"כ צריכה

סה"כ לתשלום

200.95 ₪	תשלום קבוע	
2.59 ₪	תשלום עבור גודל חיבור בKVA (3x25)	
314.90 ₪	סה"כ לתשלום	לא כולל מע"מ

התפלגות חיוב בש"ח לפי תעו"ז

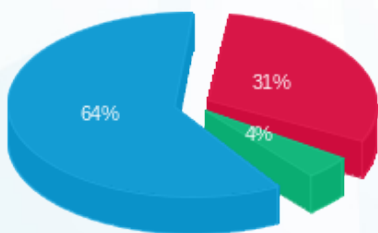

- פסגה (₪ 34.96) 64%
- גבע (₪ 5.00) 4%
- שפל (₪ 71.40) 31%

הסטוריית צריכה בקוט"ש

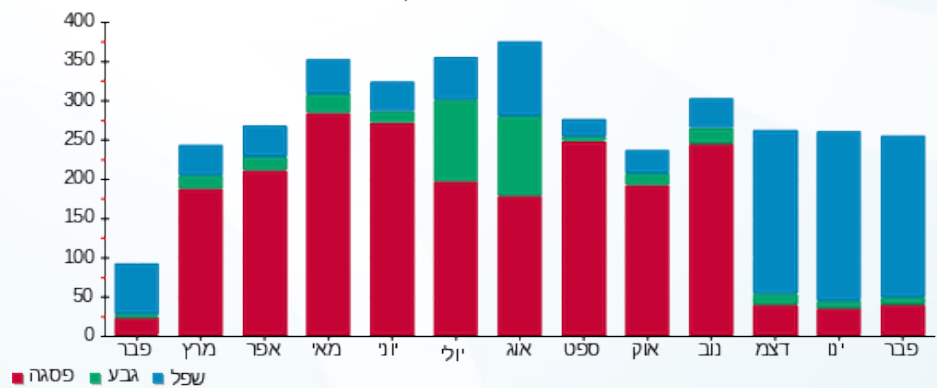



05/03/20

תאריך הפקה:

שם דייר: בנין D - מקדונלדס
שם אתר: מרכז עזריאלי חולון

29/02/20

תאריך קריאה נוכחית:

01/02/20

תאריך קריאה קודמת:

לקוח/ה נכבד/ה, אנו מתכבדים להגיש את חישוב צריכת החשמל לתקופה 01/02/20 - 29/02/20:

בנין D מקדונלדס - 2 - 13044090 (3x200)

סוג תעריף	סוג צריכה	קריאה קודמת	קריאה נוכחית	סה"כ צריכה בקוט"ש	מחיר לקוט"ש בא"ג	סה"כ לתשלום
פרטי חשבון עבור תאריכים:						
777	פסגה	01/02/20	29/02/20	1,954.00	93.10	1,819.17 ₪
778	גבע	36,783.60	37,111.60	328.00	56.22	184.40 ₪
779	שפל	81,298.80	85,595.60	4,296.80	34.70	1,490.99 ₪

סה"כ לדייר:

פסגה	גבע	שפל	סה"כ	שיא ביקוש
1,954.00	328.00	4,296.80	6,578.80	23.44
1,819.17 ₪	184.40 ₪	1,490.99 ₪	3,494.57 ₪	

סה"כ צריכה

סה"כ לתשלום

200.95 ₪	תשלום קבוע	
20.72 ₪	תשלום עבור גודל חיבור בKVA (3x200)	
3,716.24 ₪	סה"כ לתשלום	לא כולל מע"מ

התפלגות חיוב בש"ח לפי תע"ז

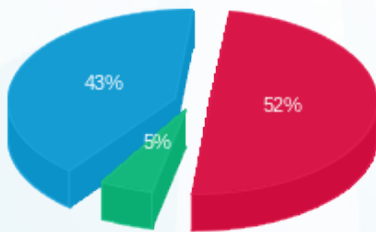

- פסגה (1,819.17 ₪) 43%
- גבע (184.40 ₪) 5%
- שפל (1,490.99 ₪) 52%

הסטוריית צריכה בקוט"ש

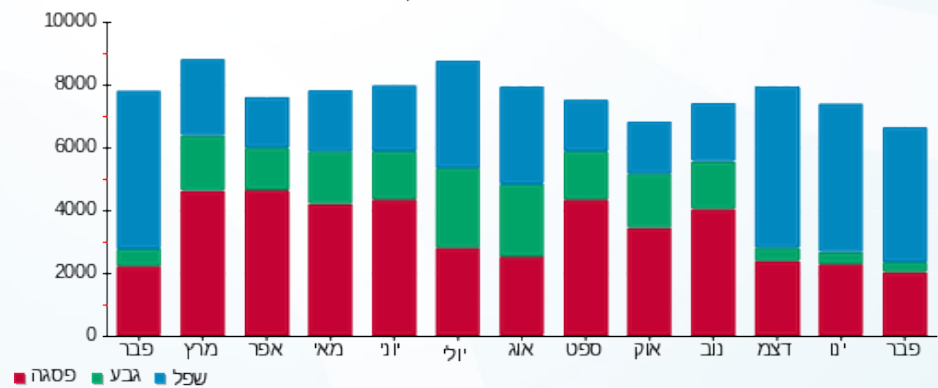



05/03/20

תאריך הפקה:

שם דייר: בנין D - פטיפוריה
שם אתר: מרכז עזריאלי חולון

29/02/20

תאריך קריאה נוכחית:

01/02/20

תאריך קריאה קודמת:

לקוח/ה נכבד/ה, אנו מתכבדים להגיש את חישוב צריכת החשמל לתקופה 01/02/20 - 29/02/20:

בנין D פטיפוריה - 12 - 13044090 (3x160)

סוג תעריף	סוג צריכה	קריאה קודמת	קריאה נוכחית	סה"כ צריכה בקוט"ש	מחיר לקוט"ש בא"ג	סה"כ לתשלום
פרטי חשבון עבור תאריכים:						
777	פסגה	01/02/20	29/02/20	124.20	93.10	115.63 ₪
778	גבע	2,884.60	2,945.00	60.40	56.22	33.96 ₪
779	שפל	9,184.40	9,644.40	460.00	34.70	159.62 ₪

סה"כ לדיר:

פסגה	גבע	שפל	סה"כ	שיא ביקוש
124.20	60.40	460.00	644.60	2.26
115.63 ₪	33.96 ₪	159.62 ₪	309.21 ₪	

סה"כ צריכה

סה"כ לתשלום

200.95 ₪	תשלום קבוע	
16.58 ₪	תשלום עבור גודל חיבור בKVA (3x160)	
526.74 ₪	סה"כ לתשלום	לא כולל מע"מ

התפלגות חיוב בש"ח לפי תעו"ז

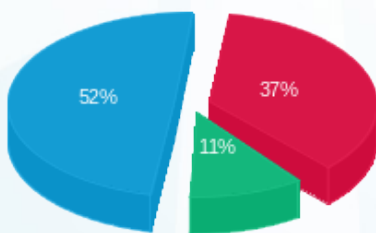

- פסגה (115.63 ₪) 52%
- גבע (33.96 ₪) 11%
- שפל (159.62 ₪) 37%

הסטוריית צריכה בקוט"ש

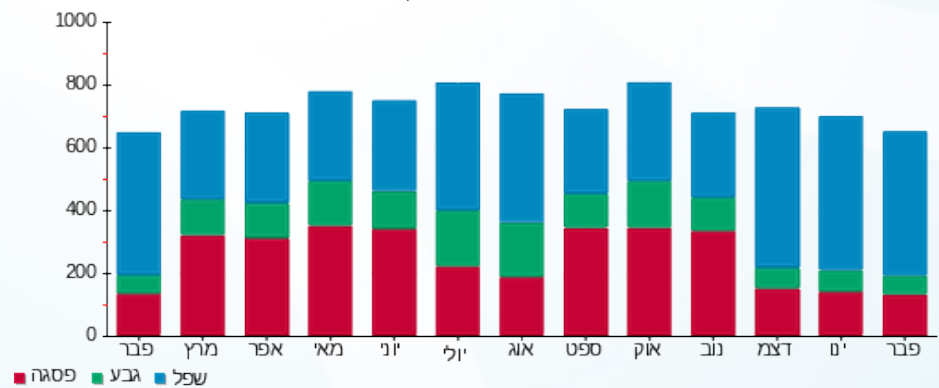



05/03/20 תאריך הפקה:
 29/02/20 תאריך קריאה נוכחית:
 01/02/20 תאריך קריאה קודמת:

שם דייר: בנין D - ציפורה
 שם אתר: מרכז עזריאלי חולון

לקוח/ה נכבד/ה, אנו מתכבדים להגיש את חישוב צריכת החשמל לתקופה 01/02/20 - 29/02/20:

בנין D ציפורה - 6 - 13044090 (3x400)

סוג תעריף	סוג צריכה	קריאה קודמת	קריאה נוכחית	סה"כ צריכה בקוט"ש	מחיר לקוט"ש בא"ג	סה"כ לתשלום
פרטי חשבון עבור תאריכים:						
777	פסגה	01/02/20	29/02/20	2,228.80	93.10	2,075.01 ₪
778	גבע	37,659.60	38,075.60	416.00	56.22	233.88 ₪
779	שפל	108,384.40	113,149.60	4,765.20	34.70	1,653.52 ₪

סה"כ לדייר:

פסגה	גבע	שפל	סה"כ	שיא ביקוש
2,228.80	416.00	4,765.20	7,410.00	31.96
2,075.01 ₪	233.88 ₪	1,653.52 ₪	3,962.41 ₪	

סה"כ צריכה
 סה"כ לתשלום

200.95 ₪	תשלום קבוע	
41.45 ₪	תשלום עבור גודל חיבור בKVA (3x400)	
4,204.81 ₪	סה"כ לתשלום	לא כולל מע"מ

התפלגות חיוב בש"ח לפי תעו"ז

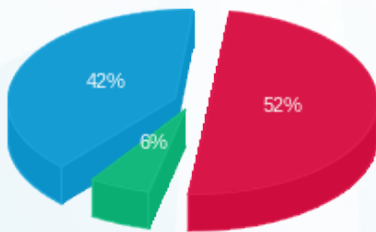

■ פסגה (2,075.01 ₪)
 ■ גבע (233.88 ₪)
 ■ שפל (1,653.52 ₪)

הסטוריית צריכה בקוט"ש

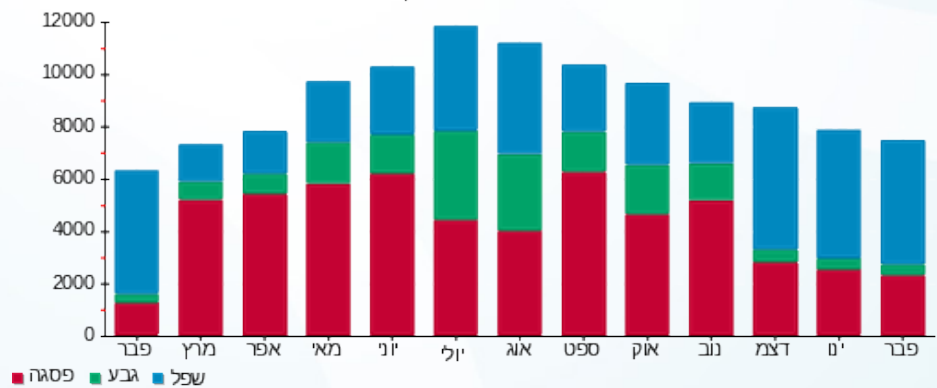

05/03/20 תאריך הפקה:
 29/02/20 תאריך קריאה נוכחית:
 01/02/20 תאריך קריאה קודמת:

שם דייר: בנין D - ק.01 - אוויה - שרתים
 שם אתר: מרכז עזריאלי חולון

לקוח/ה נכבד/ה, אנו מתכבדים להגיש את חישוב צריכת החשמל לתקופה 01/02/20 - 29/02/20:

בנין D - אוויה ק.1 - שרתים - 1 - 14155699(3x600)

סוג תעריף	סוג צריכה	קריאה קודמת	קריאה נוכחית	סה"כ צריכה בקוט"ש	מחיר לקוט"ש בא"ג	סה"כ לתשלום
פרטי חשבון עבור תאריכים:						
777	פסגה	01/02/20	29/02/20	6,498.00	93.10	6,049.64 ₪
778	גבע	199,689.00	202,993.20	3,304.20	56.22	1,857.62 ₪
779	שפל	683,212.80	708,218.40	25,005.60	34.70	8,676.94 ₪

סה"כ לדיר:

פסגה	גבע	שפל	סה"כ	שיא ביקוש
6,498.00	3,304.20	25,005.60	34,807.80	1,129.79
₪ 6,049.64	₪ 1,857.62	₪ 8,676.94	₪ 16,584.20	

סה"כ צריכה
 סה"כ לתשלום

₪ 0.00	תשלום קבוע	
₪ 62.17	תשלום עבור גודל חיבור בKVA (3x600)	
₪ 16,646.37	סה"כ לתשלום	לא כולל מע"מ

התפלגות חיוב בש"ח לפי תעו"ז

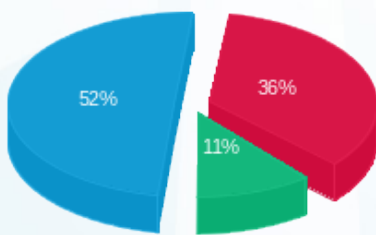

■ פסגה (₪ 6,049.64)
 ■ גבע (₪ 1,857.62)
 ■ שפל (₪ 8,676.94)

הסטוריית צריכה בקוט"ש

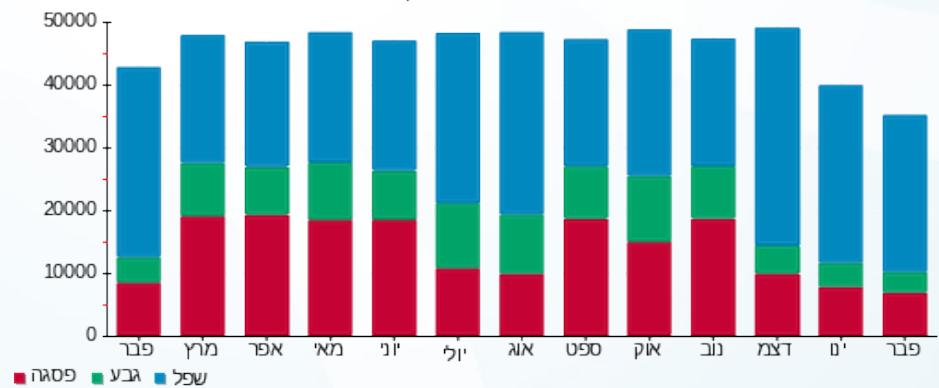



05/03/20

תאריך הפקה:

שם דייר: בניין D - ק.01 - עמידר

29/02/20

תאריך קריאה נוכחית:

שם אתר: מרכז עזריאלי חולון

01/02/20

תאריך קריאה קודמת:

לקוח/ה נכבד/ה, אנו מתכבדים להגיש את חישוב צריכת החשמל לתקופה 01/02/20 - 29/02/20:

בניין D עמידר ק.1 - 1 - 14155727 (3x1000)

סוג תעריף	סוג צריכה	קריאה קודמת	קריאה נוכחית	סה"כ צריכה בקוט"ש	מחיר לקוט"ש בא"ג	סה"כ לתשלום
פרטי חשבון עבור תאריכים:						
		01/02/20	29/02/20			
777	פסגה	191,846.00	195,846.00	4,000.00	93.10	3,724.00 ₪
778	גבע	77,438.00	79,168.00	1,730.00	56.22	972.61 ₪
779	שפל	246,978.00	260,636.00	13,658.00	34.70	4,739.33 ₪

סה"כ לדייר:

פסגה	גבע	שפל	סה"כ	שיא ביקוש
4,000.00	1,730.00	13,658.00	19,388.00	62.78
3,724.00 ₪	972.61 ₪	4,739.33 ₪	9,435.93 ₪	

סה"כ צריכה

סה"כ לתשלום

200.95 ₪	תשלום קבוע	
103.61 ₪	תשלום עבור גודל חיבור בKVA (3x1000)	
9,740.50 ₪	סה"כ לתשלום	לא כולל מע"מ

התפלגות חיוב בש"ח לפי תעו"ז

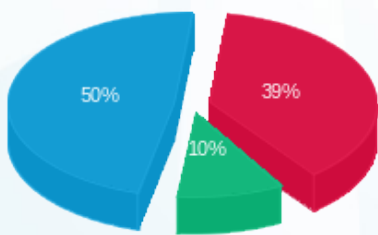

- פסגה (3,724.00 ₪) 50%
- גבע (972.61 ₪) 10%
- שפל (4,739.33 ₪) 39%

הסטוריית צריכה בקוט"ש

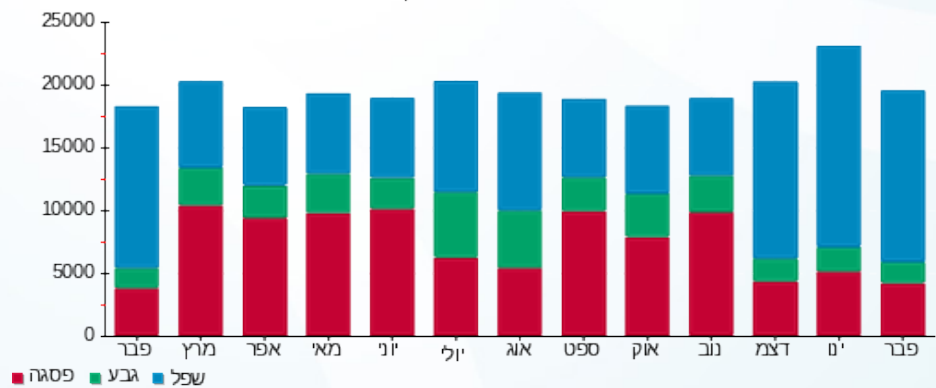

05/03/20 תאריך הפקה:
 29/02/20 תאריך קריאה נוכחית:
 01/02/20 תאריך קריאה קודמת:

שם דייר: בניין D - ק.02 - מיסטינג - מחסן
 שם אתר: מרכז עזריאלי חולון

לקוח/ה נכבד/ה, אנו מתכבדים להגיש את חישוב צריכת החשמל לתקופה 01/02/20 - 29/02/20:

בניין D מחסן מיסטינג קומה 2 - 1 - 17312575 (3x25)

סוג תעריף	סוג צריכה	קריאה קודמת	קריאה נוכחית	סה"כ צריכה בקוט"ש	מחיר לקוט"ש בא"ג	סה"כ לתשלום
פרטי חשבון עבור תאריכים:						
777	פסגה	01/02/20	29/02/20	117.30	93.10	109.21 ₪
778	גבע	1,736.20	1,798.20	62.00	56.22	34.86 ₪
779	שפל	5,691.90	6,128.30	436.40	34.70	151.43 ₪

סה"כ לדייר:

פסגה	גבע	שפל	סה"כ	שיא ביקוש
117.30	62.00	436.40	615.70	3.20
109.21 ₪	34.86 ₪	151.43 ₪	295.49 ₪	

סה"כ צריכה
 סה"כ לתשלום

200.95 ₪	תשלום קבוע	
2.59 ₪	תשלום עבור גודל חיבור בKVA (3x25)	
499.03 ₪	סה"כ לתשלום	לא כולל מע"מ

התפלגות חיוב בש"ח לפי תע"ז

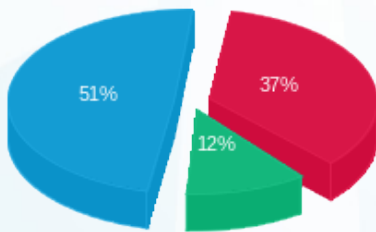

■ פסגה (109.21 ₪)
 ■ גבע (34.86 ₪)
 ■ שפל (151.43 ₪)

הסטוריית צריכה בקוט"ש

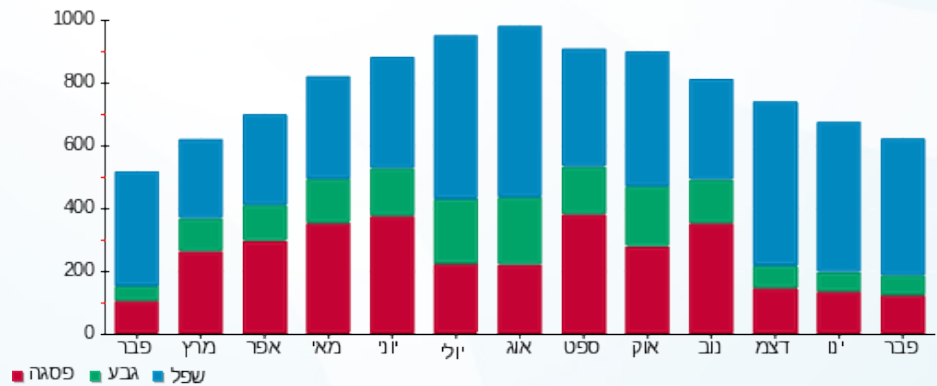

05/03/20 תאריך הפקה:
 29/02/20 תאריך קריאה נוכחית:
 01/02/20 תאריך קריאה קודמת:

שם דייר: בנין D - ק.03 - אקספריטוס
 שם אתר: מרכז עזריאלי חולון

לקוח/ה נכבד/ה, אנו מתכבדים להגיש את חישוב צריכת החשמל לתקופה 01/02/20 - 29/02/20:

בנין D אקספריטוס ק.3 - 3 - 18170729 (3x100)

סה"כ לתשלום	מחיר לקוט"ש בא"ג	סה"כ צריכה בקוט"ש	קריאה נוכחית	קריאה קודמת	סוג צריכה	סוג תעריף
			29/02/20	01/02/20		פרטי חשבון עבור תאריכים:
₪ 405.62	93.10	435.68	4,178.88	3,743.20	פסגה	777
₪ 42.01	56.22	74.72	1,211.36	1,136.64	גבע	778
₪ 410.29	34.70	1,182.40	5,445.92	4,263.52	שפל	779

סה"כ לדייר:

שיא ביקוש	סה"כ	שפל	גבע	פסגה
10.59	1,692.80	1,182.40	74.72	435.68
	₪ 857.92	₪ 410.29	₪ 42.01	₪ 405.62

סה"כ צריכה
 סה"כ לתשלום

₪ 200.95	תשלום קבוע	
₪ 10.36	תשלום עבור גודל חיבור בKVA (3x100)	
₪ 1,069.23	סה"כ לתשלום	לא כולל מע"מ

התפלגות חיוב בש"ח לפי תעו"ז

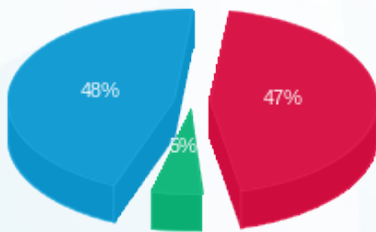

פסגה (₪ 405.62) 48%
 גבע (₪ 42.01) 5%
 שפל (₪ 410.29) 47%

הסטוריית צריכה בקוט"ש

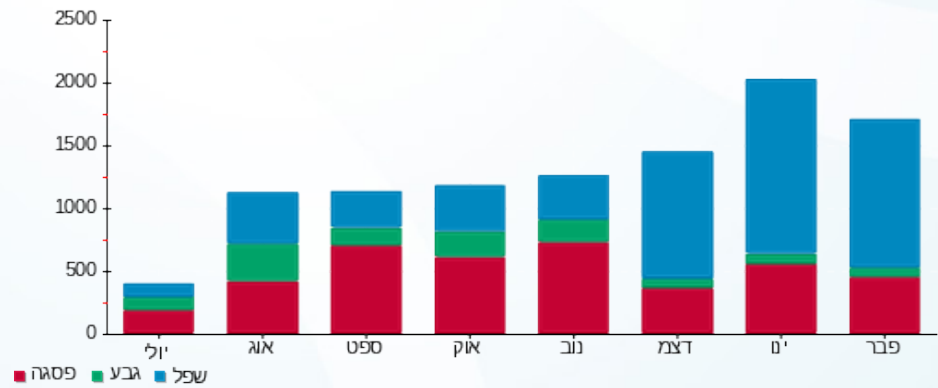



05/03/20

תאריך הפקדה:

שם דייר: בניין D - ק.03 - חברת כנס

29/02/20

תאריך קריאה נוכחית:

שם אתר: מרכז עזריאלי חולון

01/02/20

תאריך קריאה קודמת:

לקוח/ה נכבד/ה, אנו מתכבדים להגיש את חישוב צריכת החשמל לתקופה 01/02/20 - 29/02/20:

בניין D חברת כנס ק.3 - 1 - 18170729 (3x400)

סוג תעריף	סוג צריכה	קריאה קודמת	קריאה נוכחית	סה"כ צריכה בקוט"ש	מחיר לקוט"ש בא"ג	סה"כ לתשלום
פרטי חשבון עבור תאריכים:						
777	פסגה	01/02/20	29/02/20	1,825.20	93.10	1,699.26 ₪
778	גבע	11,825.20	12,810.00	984.80	56.22	553.65 ₪
779	שפל	34,108.80	40,812.80	6,704.00	34.70	2,326.29 ₪

סה"כ לדייר:

פסגה	גבע	שפל	סה"כ	שיא ביקוש
1,825.20	984.80	6,704.00	9,514.00	71.18
1,699.26 ₪	553.65 ₪	2,326.29 ₪	4,579.20 ₪	

סה"כ צריכה

סה"כ לתשלום

200.95 ₪	תשלום קבוע	
41.45 ₪	תשלום עבור גודל חיבור בKVA (3x400)	
4,821.60 ₪	סה"כ לתשלום	לא כולל מע"מ

התפלגות חיוב בש"ח לפי תע"ז

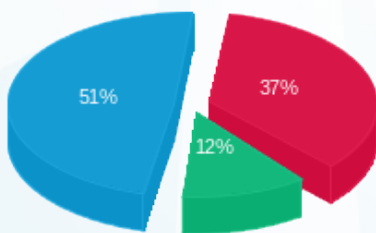

■ פסגה (1,699.26 ₪)
■ גבע (553.65 ₪)
■ שפל (2,326.29 ₪)

הסטוריית צריכה בקוט"ש

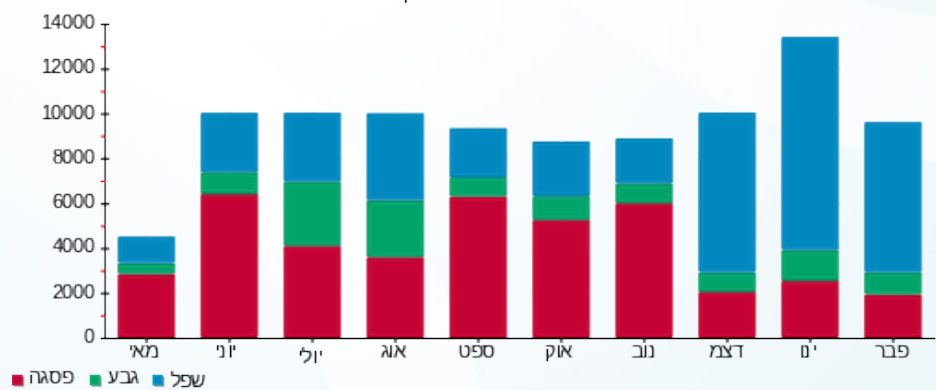

05/03/20 תאריך הפקה:
 29/02/20 תאריך קריאה נוכחית:
 01/02/20 תאריך קריאה קודמת:

שם דייר: בניין D - ק.03 - חברת כנס ממ"ד
 שם אתר: מרכז עזריאלי חולון

לקוח/ה נכבד/ה, אנו מתכבדים להגיש את חישוב צריכת החשמל לתקופה 01/02/20 - 29/02/20:

בניין D חברת כנס ממ"ד ק.3 - 1 - 18247613(3x25)

סוג תעריף	סוג צריכה	קריאה קודמת	קריאה נוכחית	סה"כ צריכה בקוט"ש	מחיר לקוט"ש בא"ג	סה"כ לתשלום
פרטי חשבון עבור תאריכים:						
777	פסגה	01/02/20	29/02/20	9.40	93.10	8.75 ₪
778	גבע	109.10	115.50	6.40	56.22	3.60 ₪
779	שפל	307.00	352.00	45.00	34.70	15.62 ₪

סה"כ לדייר:

פסגה	גבע	שפל	סה"כ	שיא ביקוש
9.40	6.40	45.00	60.80	5.25
8.75 ₪	3.60 ₪	15.62 ₪	27.96 ₪	

סה"כ צריכה
 סה"כ לתשלום

200.95 ₪	תשלום קבוע	
2.59 ₪	תשלום עבור גודל חיבור בKVA (3x25)	
231.50 ₪	סה"כ לתשלום	לא כולל מע"מ

התפלגות חיוב בש"ח לפי תעו"ז

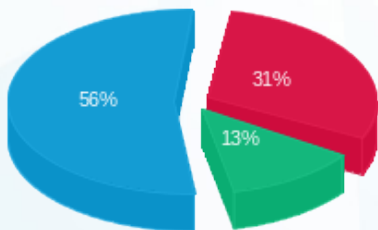

פסגה (8.75 ₪) ■
 גבע (3.60 ₪) ■
 שפל (15.62 ₪) ■

הסטוריית צריכה בקוט"ש

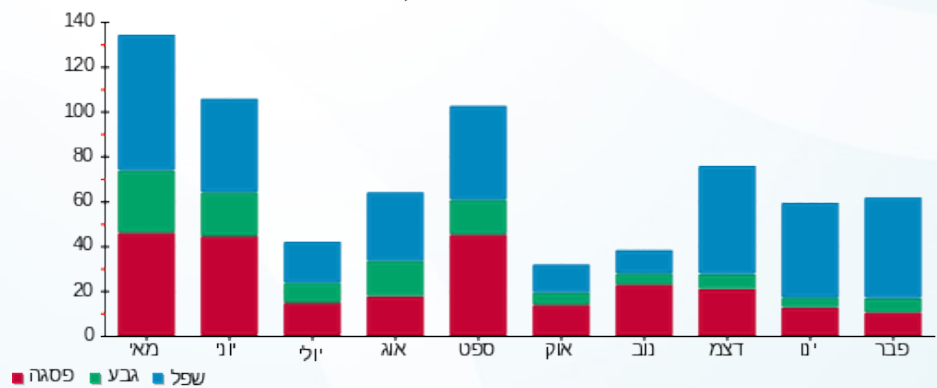



05/03/20

תאריך הפקה:

שם דייר: בניין D - ק.03 - ליברה

29/02/20

תאריך קריאה נוכחית:

שם אתר: מרכז עזריאלי חולון

01/02/20

תאריך קריאה קודמת:

לקוח/ה נכבד/ה, אנו מתכבדים להגיש את חישוב צריכת החשמל לתקופה 01/02/20 - 29/02/20:

בניין D ליברה ק.3 - 2 - 18170729 (3x160)

סוג תעריף	סוג צריכה	קריאה קודמת	קריאה נוכחית	סה"כ צריכה בקוט"ש	מחיר לקוט"ש בא"ג	סה"כ לתשלום
פרטי חשבון עבור תאריכים:						
777	פסגה	01/02/20	29/02/20	912.96	93.10	849.97 ₪
778	גבע	3,240.48	3,428.00	187.52	56.22	105.42 ₪
779	שפל	8,229.28	10,517.92	2,288.64	34.70	794.16 ₪

סה"כ לדייר:

פסגה	גבע	שפל	סה"כ	שיא ביקוש
912.96	187.52	2,288.64	3,389.12	14.89
849.97 ₪	105.42 ₪	794.16 ₪	1,749.55 ₪	

סה"כ צריכה

סה"כ לתשלום

200.95 ₪	תשלום קבוע	
16.58 ₪	תשלום עבור גודל חיבור בKVA (3x160)	
1,967.08 ₪	סה"כ לתשלום	לא כולל מע"מ

התפלגות חיוב בש"ח לפי תע"ז

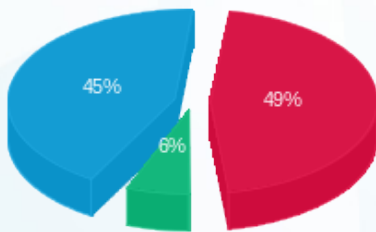

- פסגה (849.97 ₪) - 45%
- גבע (105.42 ₪) - 6%
- שפל (794.16 ₪) - 49%

הסטוריית צריכה בקוט"ש

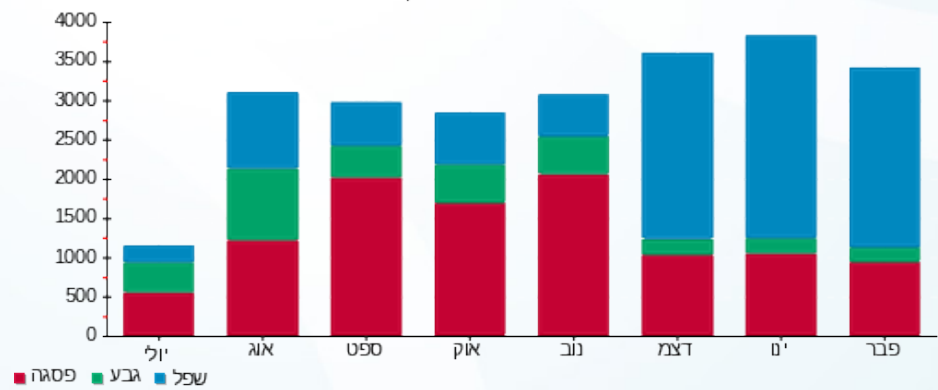

05/03/20 תאריך הפקה:
 29/02/20 תאריך קריאה נוכחית:
 01/02/20 תאריך קריאה קודמת:

שם דייר: בנין D - ק.04 - חוצה ישראל
 שם אתר: מרכז עזריאלי חולון

לקוח/ה נכבד/ה, אנו מתכבדים להגיש את חישוב צריכת החשמל לתקופה 01/02/20 - 29/02/20:

בנין D - חוצה ישראל ק.4 - 1 - 17312903(3x320)

סוג תעריף	סוג צריכה	קריאה קודמת	קריאה נוכחית	סה"כ צריכה בקוט"ש	מחיר לקוט"ש בא"ג	סה"כ לתשלום
פרטי חשבון עבור תאריכים:						
777	פסגה	01/02/20	29/02/20	2,661.50	93.10	2,477.86 ₪
778	גבע	10,960.00	11,995.20	1,035.20	56.22	581.99 ₪
779	שפל	42,895.30	50,213.40	7,318.10	34.70	2,539.38 ₪

סה"כ לדייר:

פסגה	גבע	שפל	סה"כ	שיא ביקוש
2,661.50	1,035.20	7,318.10	11,014.80	66.04
2,477.86 ₪	581.99 ₪	2,539.38 ₪	5,599.23 ₪	

סה"כ צריכה
 סה"כ לתשלום

200.95 ₪	תשלום קבוע	
33.16 ₪	תשלום עבור גודל חיבור בKVA (3x320)	
5,833.33 ₪	סה"כ לתשלום	לא כולל מע"מ

התפלגות חיוב בש"ח לפי תע"ז

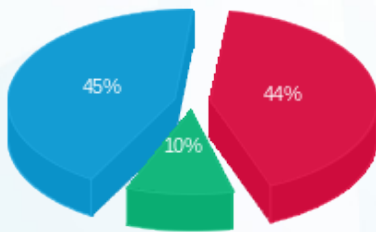

■ פסגה (2,477.86 ₪)
 ■ גבע (581.99 ₪)
 ■ שפל (2,539.38 ₪)

הסטוריית צריכה בקוט"ש

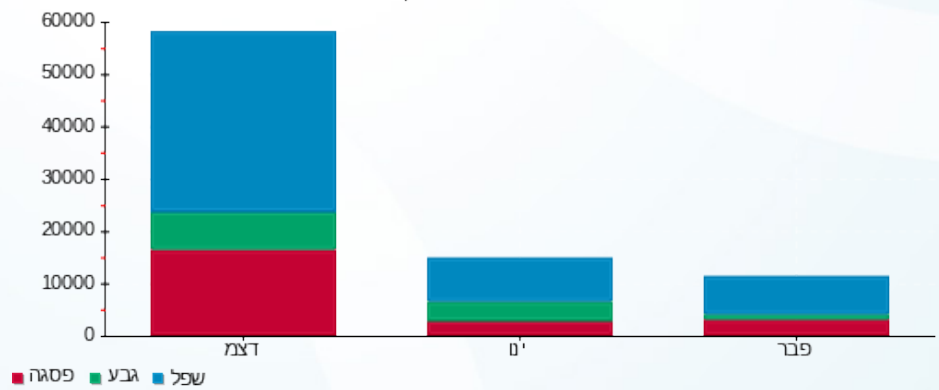



05/03/20

תאריך הפקה:

שם דייר: בניין D - ק.04 - קווסט

29/02/20

תאריך קריאה נוכחית:

שם אתר: מרכז עזריאלי חולון

01/02/20

תאריך קריאה קודמת:

לקוח/ה נכבד/ה, אנו מתכבדים להגיש את חישוב צריכת החשמל לתקופה 01/02/20 - 29/02/20:

17312864 - 1 - 17312864 (3x200)

סוג תעריף	סוג צריכה	קריאה קודמת	קריאה נוכחית	סה"כ צריכה בקוט"ש	מחיר לקוט"ש בא"ג	סה"כ לתשלום
פרטי חשבון עבור תאריכים:						
777	פסגה	01/02/20	29/02/20	2,000.00	93.10	1,862.00 ₪
778	גבע	17,087.30	18,017.50	930.20	56.22	522.96 ₪
779	שפל	50,171.90	57,187.30	7,015.40	34.70	2,434.34 ₪

סה"כ לדייר:

פסגה	גבע	שפל	סה"כ	שיא ביקוש
2,000.00	930.20	7,015.40	9,945.60	32.04
1,862.00 ₪	522.96 ₪	2,434.34 ₪	4,819.30 ₪	

סה"כ צריכה

סה"כ לתשלום

200.95 ₪	תשלום קבוע	
20.72 ₪	תשלום עבור גודל חיבור בKVA (3x200)	
5,040.97 ₪	סה"כ לתשלום	לא כולל מע"מ

התפלגות חיוב בש"ח לפי תע"ז

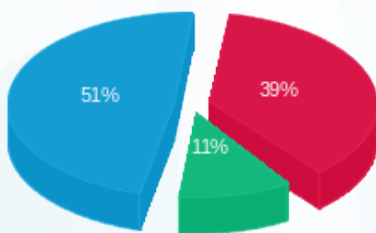

■ פסגה (1,862.00 ₪)
■ גבע (522.96 ₪)
■ שפל (2,434.34 ₪)

הסטוריית צריכה בקוט"ש

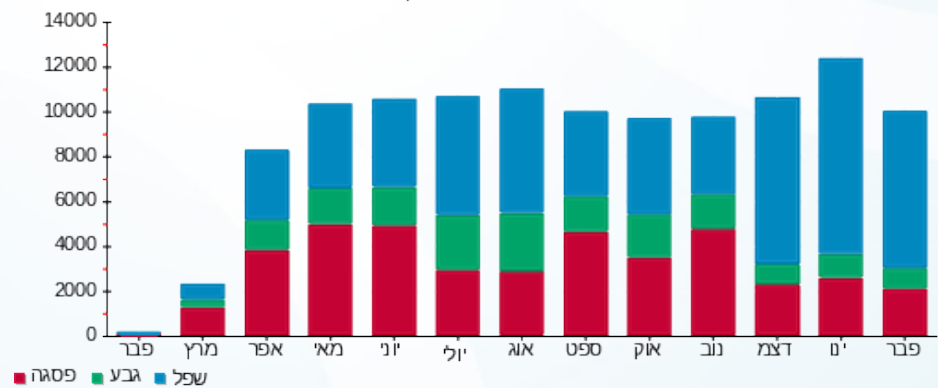



05/03/20

תאריך הפקה:

שם דייר: בנין D - ק.05 - אלדן

29/02/20

תאריך קריאה נוכחית:

שם אתר: מרכז עזריאלי חולון

01/02/20

תאריך קריאה קודמת:

לקוח/ה נכבד/ה, אנו מתכבדים להגיש את חישוב צריכת החשמל לתקופה 01/02/20 - 29/02/20:

בנין D אלדן ק.5 - 3 - 18017330(3x200)

סוג תעריף	סוג צריכה	קריאה קודמת	קריאה נוכחית	סה"כ צריכה בקוט"ש	מחיר לקוט"ש בא"ג	סה"כ לתשלום
		01/02/20	29/02/20			
777	פסגה	19,465.60	20,352.40	886.80	93.10	825.61 ₪
778	גבע	6,847.80	7,140.80	293.00	56.22	164.72 ₪
779	שפל	16,129.60	18,720.00	2,590.40	34.70	898.87 ₪

סה"כ לדייר:

פסגה	גבע	שפל	סה"כ	שיא ביקוש
886.80	293.00	2,590.40	3,770.20	19.35
825.61 ₪	164.72 ₪	898.87 ₪	1,889.20 ₪	

סה"כ צריכה

סה"כ לתשלום

200.95 ₪	תשלום קבוע	
20.72 ₪	תשלום עבור גודל חיבור בKVA (3x200)	
2,110.88 ₪	סה"כ לתשלום	לא כולל מע"מ

התפלגות חיוב בש"ח לפי תעו"ז

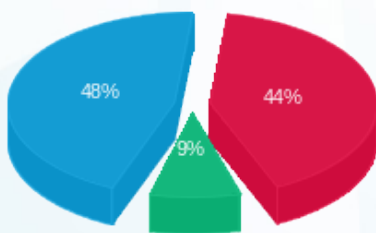

- פסגה (825.61 ₪) 48%
- גבע (164.72 ₪) 9%
- שפל (898.87 ₪) 44%

הסטוריית צריכה בקוט"ש

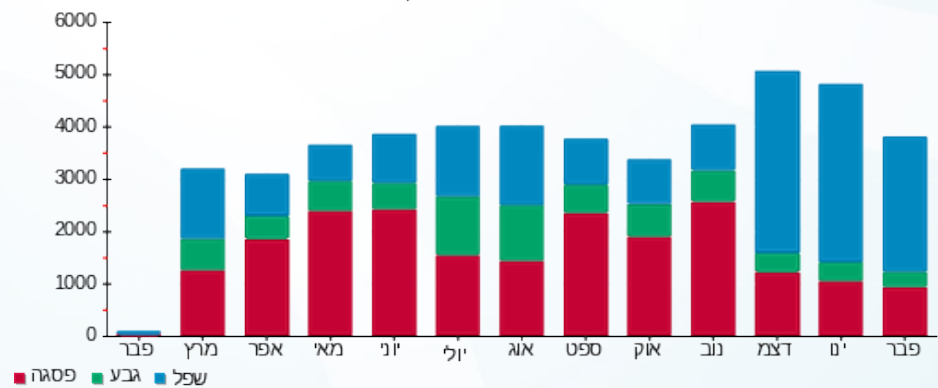



05/03/20

תאריך הפקדה:

שם דייר: בניין D - ק.05 - אלקו מדיה

29/02/20

תאריך קריאה נוכחית:

שם אתר: מרכז עזריאלי חולון

01/02/20

תאריך קריאה קודמת:

לקוח/ה נכבד/ה, אנו מתכבדים להגיש את חישוב צריכת החשמל לתקופה 01/02/20 - 29/02/20:

אלקו מדיה ק. 5 - 2 - 18017330(3x160)

סוג תעריף	סוג צריכה	קריאה קודמת	קריאה נוכחית	סה"כ צריכה בקוט"ש	מחיר לקוט"ש בא"ג	סה"כ לתשלום
פרטי חשבון עבור תאריכים:						
777	פסגה	01/02/20	29/02/20	1,252.40	93.10	1,165.98 ₪
778	גבע	8,800.20	9,272.00	471.80	56.22	265.25 ₪
779	שפל	33,677.20	38,104.00	4,426.80	34.70	1,536.10 ₪

סה"כ לדייר:

פסגה	גבע	שפל	סה"כ	שיא ביקוש
1,252.40	471.80	4,426.80	6,151.00	41.81
1,165.98 ₪	265.25 ₪	1,536.10 ₪	2,967.33 ₪	

סה"כ צריכה

סה"כ לתשלום

200.95 ₪	תשלום קבוע	
16.58 ₪	תשלום עבור גודל חיבור בKVA (3x160)	
3,184.86 ₪	סה"כ לתשלום	לא כולל מע"מ

התפלגות חיוב בש"ח לפי תע"ז

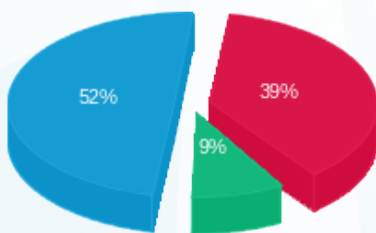

- פסגה (1,165.98 ₪) 52%
- גבע (265.25 ₪) 9%
- שפל (1,536.10 ₪) 39%

הסטוריית צריכה בקוט"ש

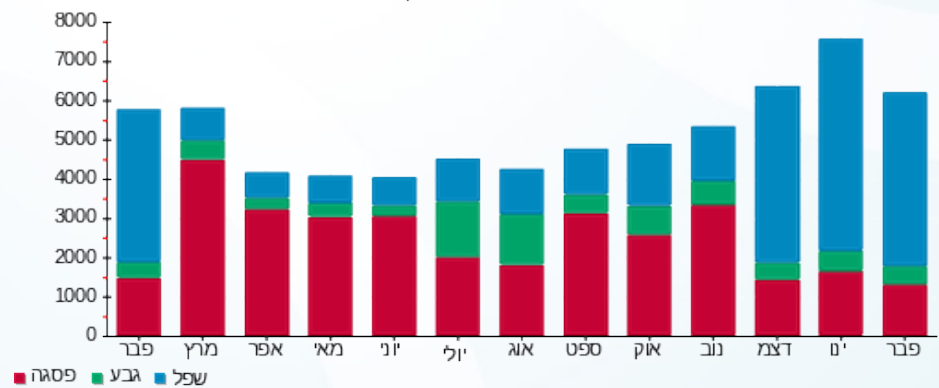



05/03/20

תאריך הפקה:

שם דייר: בנין D - ק.05 - הלמן אלדובי

29/02/20

תאריך קריאה נוכחית:

שם אתר: מרכז עזריאלי חולון

01/02/20

תאריך קריאה קודמת:

לקוח/ה נכבד/ה, אנו מתכבדים להגיש את חישוב צריכת החשמל לתקופה 01/02/20 - 29/02/20:

בנין D הלמן אלדובי ק. 5 - 1 - 18017330(3x250)

סוג תעריף	סוג צריכה	קריאה קודמת	קריאה נוכחית	סה"כ צריכה בקוט"ש	מחיר לקוט"ש בא"ג	סה"כ לתשלום
פרטי חשבון עבור תאריכים:						
777	פסגה	01/02/20	29/02/20	336.00	93.10	312.82 ₪
778	גבע	1,422.40	1,463.20	40.80	56.22	22.94 ₪
779	שפל	5,106.40	5,875.20	768.80	34.70	266.77 ₪

סה"כ לדייר:

פסגה	גבע	שפל	סה"כ	שיא ביקוש
336.00	40.80	768.80	1,145.60	14.33
312.82 ₪	22.94 ₪	266.77 ₪	602.53 ₪	

סה"כ צריכה

סה"כ לתשלום

200.95 ₪	תשלום קבוע	
25.90 ₪	תשלום עבור גודל חיבור בKVA (3x250)	
829.38 ₪	סה"כ לתשלום	לא כולל מע"מ

התפלגות חיוב בש"ח לפי תעו"ז

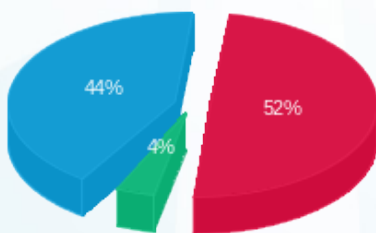

- פסגה (312.82 ₪) - 52%
- גבע (22.94 ₪) - 44%
- שפל (266.77 ₪) - 4%

הסטוריית צריכה בקוט"ש

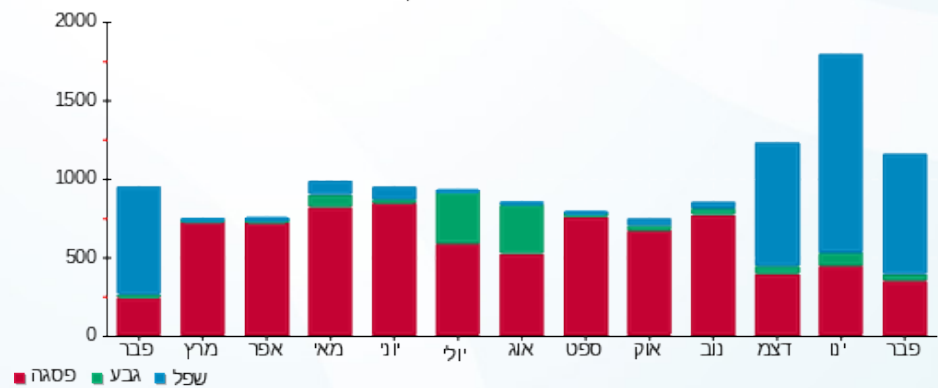



05/03/20

תאריך הפקדה:

שם דייר: בניין D - ק.06 - עמידר

29/02/20

תאריך קריאה נוכחית:

שם אתר: מרכז עזריאלי חולון

01/02/20

תאריך קריאה קודמת:

לקוח/ה נכבד/ה, אנו מתכבדים להגיש את חישוב צריכת החשמל לתקופה 01/02/20 - 29/02/20:

בניין D עמידר ק.6 - 1 - 15091233 (3x1000)

סוג תעריף	סוג צריכה	קריאה קודמת	קריאה נוכחית	סה"כ צריכה בקוט"ש	מחיר לקוט"ש בא"ג	סה"כ לתשלום
פרטי חשבון עבור תאריכים:						
		01/02/20	29/02/20			
777	פסגה	235,034.00	239,516.00	4,482.00	93.10	4,172.74 ₪
778	גבע	67,706.00	69,168.00	1,462.00	56.22	821.94 ₪
779	שפל	207,428.00	219,612.00	12,184.00	34.70	4,227.85 ₪

סה"כ לדייר:

פסגה	גבע	שפל	סה"כ	שיא ביקוש
4,482.00	1,462.00	12,184.00	18,128.00	89.06
4,172.74 ₪	821.94 ₪	4,227.85 ₪	9,222.53 ₪	

סה"כ צריכה

סה"כ לתשלום

200.95 ₪	תשלום קבוע	
103.61 ₪	תשלום עבור גודל חיבור בKVA (3x1000)	
9,527.09 ₪	סה"כ לתשלום	לא כולל מע"מ

התפלגות חיוב בש"ח לפי תע"ז

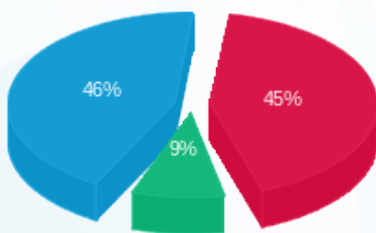

- פסגה (4,172.74 ₪) 46%
- גבע (821.94 ₪) 9%
- שפל (4,227.85 ₪) 45%

הסטוריית צריכה בקוט"ש

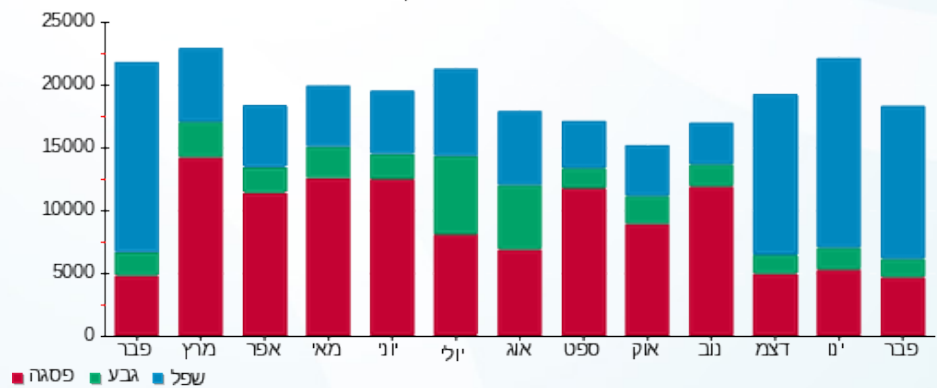



05/03/20

תאריך הפקדה:

שם דייר: בנין D - ק.07 - סאפינס - ראשי
שם אתר: מרכז עזריאלי חולון

29/02/20

תאריך קריאה נוכחית:

01/02/20

תאריך קריאה קודמת:

לקוח/ה נכבד/ה, אנו מתכבדים להגיש את חישוב צריכת החשמל לתקופה 01/02/20 - 29/02/20:

בנין D ראשי סאפינס ק.7 - 1 - 15140044 (3x1600)

סוג תעריף	סוג צריכה	קריאה קודמת	קריאה נוכחית	סה"כ צריכה בקוט"ש	מחיר לקוט"ש בא"ג	סה"כ לתשלום
פרטי חשבון עבור תאריכים:						
777	פסגה	01/02/20	29/02/20	5,336.00	93.10	4,967.82 ₪
778	גבע	94,011.38	96,024.78	2,013.40	56.22	1,131.93 ₪
779	שפל	239,023.49	253,647.49	14,624.00	34.70	5,074.53 ₪

סה"כ לדייר:

פסגה	גבע	שפל	סה"כ	שיא ביקוש
5,336.00	2,013.40	14,624.00	21,973.40	
4,967.82 ₪	1,131.93 ₪	5,074.53 ₪	11,174.28 ₪	

סה"כ צריכה

סה"כ לתשלום

200.95 ₪	תשלום קבוע	
165.78 ₪	תשלום עבור גודל חיבור בKVA (3x1600)	
11,541.01 ₪	סה"כ לתשלום	לא כולל מע"מ

התפלגות חיוב בש"ח לפי תעו"ז

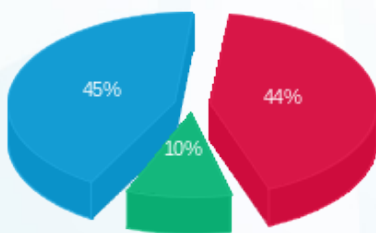

- פסגה (4,967.82 ₪) - 45%
- גבע (1,131.93 ₪) - 10%
- שפל (5,074.53 ₪) - 44%

הסטוריית צריכה בקוט"ש

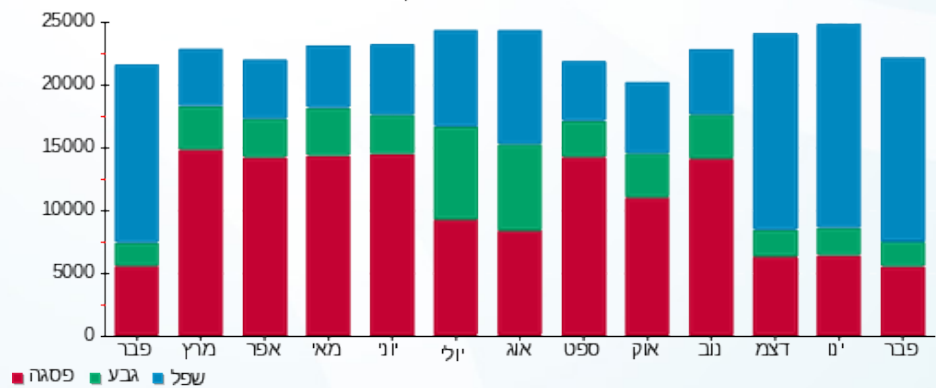



05/03/20

תאריך הפקה:

שם דייר: בנין D - ק.08 - אוויה

29/02/20

תאריך קריאה נוכחית:

שם אתר: מרכז עזריאלי חולון

01/02/20

תאריך קריאה קודמת:

לקוח/ה נכבד/ה, אנו מתכבדים להגיש את חישוב צריכת החשמל לתקופה 01/02/20 - 29/02/20:

בנין D - אוויה ק.8 - 2 - 14155699(3x400)

סוג תעריף	סוג צריכה	קריאה קודמת	קריאה נוכחית	סה"כ צריכה בקוט"ש	מחיר לקוט"ש בא"ג	סה"כ לתשלום
פרטי חשבון עבור תאריכים:						
777	פסגה	01/02/20	29/02/20	1,292.00	93.10	1,202.85 ₪
778	גבע	23,728.00	24,249.20	521.20	56.22	293.02 ₪
779	שפל	77,019.60	81,353.20	4,333.60	34.70	1,503.76 ₪

סה"כ לדייר:

פסגה	גבע	שפל	סה"כ	שיא ביקוש
1,292.00	521.20	4,333.60	6,146.80	33.60
1,202.85 ₪	293.02 ₪	1,503.76 ₪	2,999.63 ₪	

סה"כ צריכה

סה"כ לתשלום

0.00 ₪	תשלום קבוע	
41.45 ₪	תשלום עבור גודל חיבור בKVA (3x400)	
3,041.08 ₪	סה"כ לתשלום	לא כולל מע"מ

התפלגות חיוב בש"ח לפי תע"ז

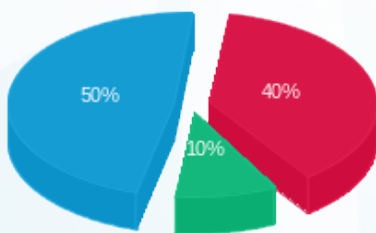

- פסגה (1,202.85 ₪) 50%
- גבע (293.02 ₪) 10%
- שפל (1,503.76 ₪) 40%

הסטוריית צריכה בקוט"ש

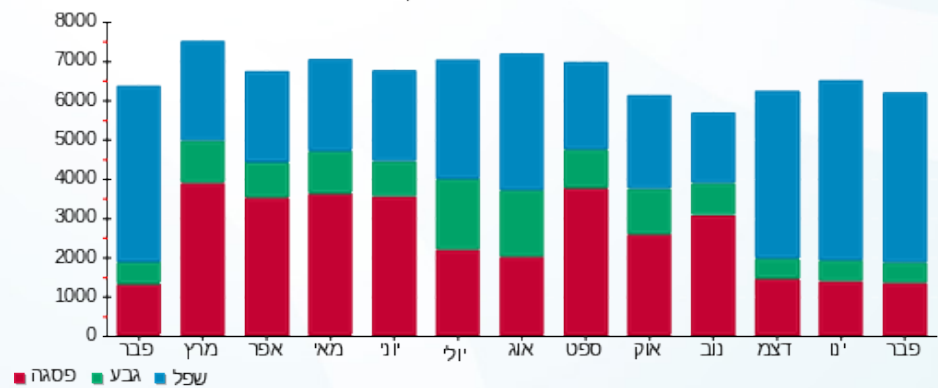



05/03/20

תאריך הפקדה:

שם דייר: בניין D - ק.08 - בקשי
שם אתר: מרכז עזריאלי חולון

29/02/20

תאריך קריאה נוכחית:

01/02/20

תאריך קריאה קודמת:

לקוח/ה נכבד/ה, אנו מתכבדים להגיש את חישוב צריכת החשמל לתקופה 01/02/20 - 29/02/20:

בניין D קומה 8 באקשי - 1 - 16224401 (3x63)

סוג תעריף	סוג צריכה	קריאה קודמת	קריאה נוכחית	סה"כ צריכה בקוט"ש	מחיר לקוט"ש בא"ג	סה"כ לתשלום
פרטי חשבון עבור תאריכים:						
777	פסגה	01/02/20	29/02/20	240.70	93.10	224.09 ₪
778	גבע	4,817.29	4,953.49	136.20	56.22	76.57 ₪
779	שפל	15,314.27	16,417.17	1,102.90	34.70	382.71 ₪

סה"כ לדייר:

פסגה	גבע	שפל	סה"כ	שיא ביקוש
240.70	136.20	1,102.90	1,479.80	
224.09 ₪	76.57 ₪	382.71 ₪	683.37 ₪	

סה"כ צריכה

סה"כ לתשלום

200.95 ₪	תשלום קבוע	
6.53 ₪	תשלום עבור גודל חיבור בKVA (3x63)	
890.85 ₪	סה"כ לתשלום	לא כולל מע"מ

התפלגות חיוב בש"ח לפי תעו"ז

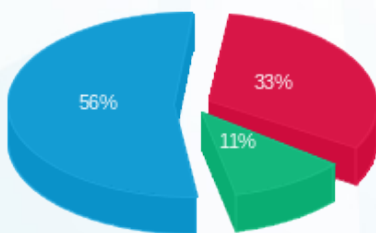

■ פסגה (224.09 ₪)
■ גבע (76.57 ₪)
■ שפל (382.71 ₪)

הסטוריית צריכה בקוט"ש

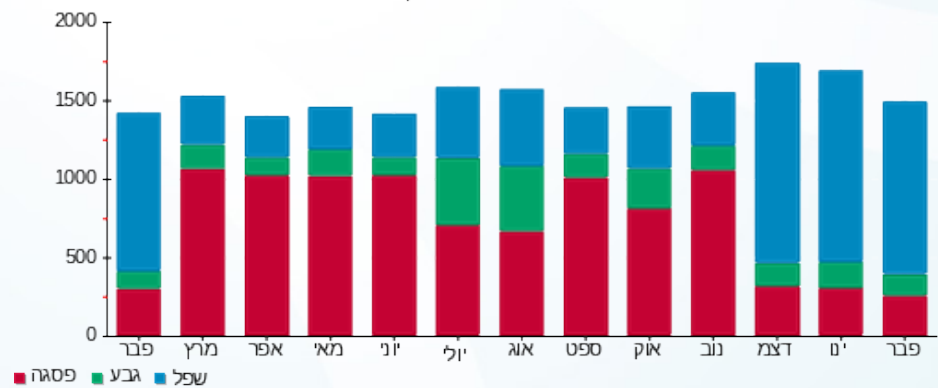

05/03/20 תאריך הפקה:
 29/02/20 תאריך קריאה נוכחית:
 01/02/20 תאריך קריאה קודמת:

שם דייר: בניין D - ק.08 - קלי
 שם אתר: מרכז עזריאלי חולון

לקוח/ה נכבד/ה, אנו מתכבדים להגיש את חישוב צריכת החשמל לתקופה 01/02/20 - 29/02/20:

בניין D קלי ק.8 - 4 - (3x600)14155699

סוג תעריף	סוג צריכה	קריאה קודמת	קריאה נוכחית	סה"כ צריכה בקוט"ש	מחיר לקוט"ש בא"ג	סה"כ לתשלום
פרטי חשבון עבור תאריכים:						
		01/02/20	29/02/20			
777	פסגה	199,196.40	202,773.60	3,577.20	93.10	3,330.37 ₪
778	גבע	68,964.00	70,426.80	1,462.80	56.22	822.39 ₪
779	שפל	185,838.00	195,928.80	10,090.80	34.70	3,501.51 ₪

סה"כ לדייר:

פסגה	גבע	שפל	סה"כ	שיא ביקוש
3,577.20	1,462.80	10,090.80	15,130.80	2,348.58
3,330.37 ₪	822.39 ₪	3,501.51 ₪	7,654.27 ₪	

סה"כ צריכה
 סה"כ לתשלום

200.95 ₪	תשלום קבוע	
62.17 ₪	תשלום עבור גודל חיבור בKVA (3x600)	
7,917.39 ₪	סה"כ לתשלום	לא כולל מע"מ

התפלגות חיוב בש"ח לפי תע"ז

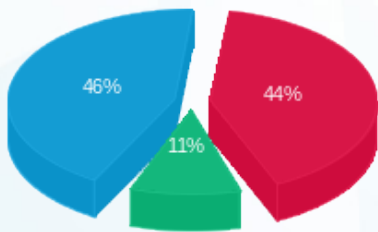

■ פסגה (3,330.37 ₪)
 ■ גבע (822.39 ₪)
 ■ שפל (3,501.51 ₪)

הסטוריית צריכה בקוט"ש

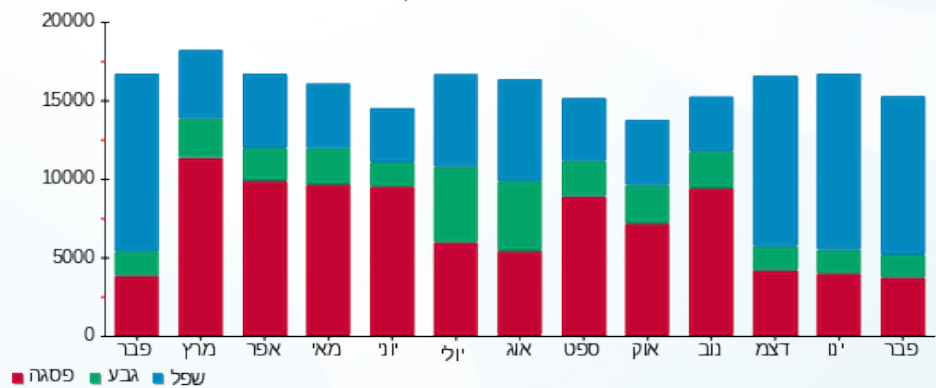



05/03/20

תאריך הפקדה:

שם דייר: בניין D - ק.09 - אוויה

29/02/20

תאריך קריאה נוכחית:

שם אתר: מרכז עזריאלי חולון

01/02/20

תאריך קריאה קודמת:

לקוח/ה נכבד/ה, אנו מתכבדים להגיש את חישוב צריכת החשמל לתקופה 01/02/20 - 29/02/20:

בניין D - אוויה ק.9 - 3 - 14155699 (3x1000)

סוג תעריף	סוג צריכה	קריאה קודמת	קריאה נוכחית	סה"כ צריכה בקוט"ש	מחיר לקוט"ש בא"ג	סה"כ לתשלום
פרטי חשבון עבור תאריכים:						
777	פסגה	01/02/20	29/02/20	3,446.00	93.10	3,208.23 ₪
778	גבע	54,826.00	56,336.00	1,510.00	56.22	848.92 ₪
779	שפל	170,812.00	181,612.00	10,800.00	34.70	3,747.60 ₪

סה"כ לדייר:

פסגה	גבע	שפל	סה"כ	שיא ביקוש
3,446.00	1,510.00	10,800.00	15,756.00	50.96
3,208.23 ₪	848.92 ₪	3,747.60 ₪	7,804.75 ₪	

סה"כ צריכה

סה"כ לתשלום

0.00 ₪	תשלום קבוע	
103.61 ₪	תשלום עבור גודל חיבור בKVA (3x1000)	
7,908.36 ₪	סה"כ לתשלום	לא כולל מע"מ

התפלגות חיוב בש"ח לפי תע"ז

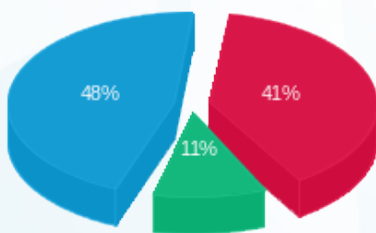

- פסגה (3,208.23 ₪) - 48%
- גבע (848.92 ₪) - 11%
- שפל (3,747.60 ₪) - 41%

הסטוריית צריכה בקוט"ש

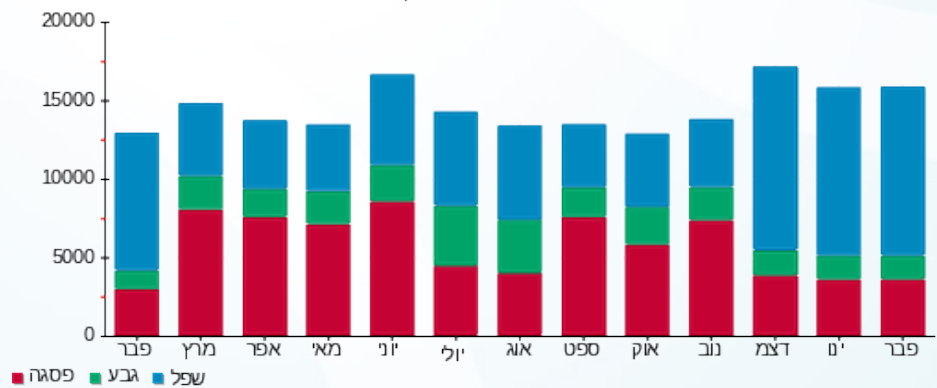



05/03/20

תאריך הפקה:

שם דייר: בניין D - ק.10 - אוויה

29/02/20

תאריך קריאה נוכחית:

שם אתר: מרכז עזריאלי חולון

01/02/20

תאריך קריאה קודמת:

לקוח/ה נכבד/ה, אנו מתכבדים להגיש את חישוב צריכת החשמל לתקופה 01/02/20 - 29/02/20:

בניין D - אוויה ק.10 - 1 - 14155733 (3x1000)

סוג תעריף	סוג צריכה	קריאה קודמת	קריאה נוכחית	סה"כ צריכה בקוט"ש	מחיר לקוט"ש בא"ג	סה"כ לתשלום
		01/02/20	29/02/20			
777	פסגה	206,496.00	210,966.00	4,470.00	93.10	4,161.57 ₪
778	גבע	71,832.00	73,570.00	1,738.00	56.22	977.10 ₪
779	שפל	220,968.00	233,350.00	12,382.00	34.70	4,296.55 ₪

סה"כ לדייר:

פסגה	גבע	שפל	סה"כ	שיא ביקוש
4,470.00	1,738.00	12,382.00	18,590.00	3,917.14
4,161.57 ₪	977.10 ₪	4,296.55 ₪	9,435.23 ₪	

סה"כ צריכה

סה"כ לתשלום

200.95 ₪	תשלום קבוע	
103.61 ₪	תשלום עבור גודל חיבור בKVA (3x1000)	
9,739.79 ₪	סה"כ לתשלום	לא כולל מע"מ

התפלגות חיוב בש"ח לפי תעו"ז

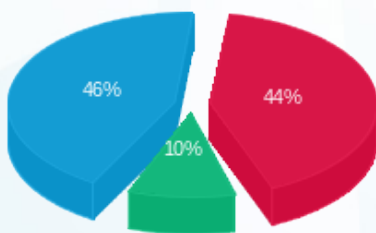

- פסגה (4,161.57 ₪) - 46%
- גבע (977.10 ₪) - 10%
- שפל (4,296.55 ₪) - 44%

הסטוריית צריכה בקוט"ש

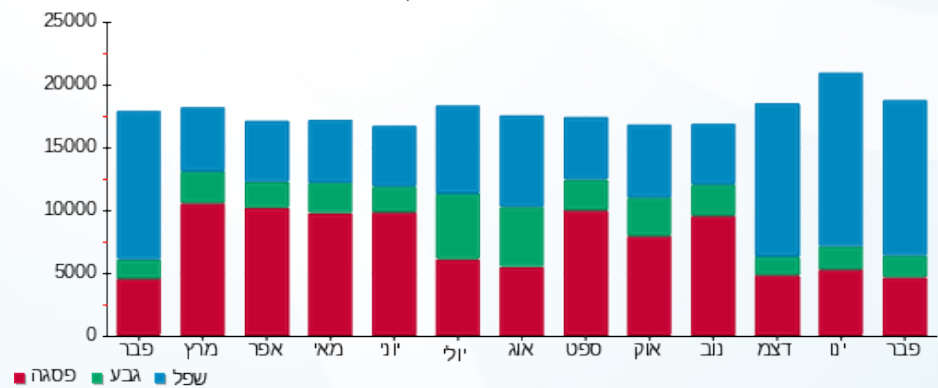



05/03/20

תאריך הפקדה:

שם דייר: בניין D - ק.10 - אוויה - שרתים

29/02/20

תאריך קריאה נוכחית:

שם אתר: מרכז עזריאלי חולון

01/02/20

תאריך קריאה קודמת:

לקוח/ה נכבד/ה, אנו מתכבדים להגיש את חישוב צריכת החשמל לתקופה 01/02/20 - 29/02/20:

בניין D - אוויה ק.10 - שרתים - 4 - 14155733 (3x600)

סוג תעריף	סוג צריכה	קריאה קודמת	קריאה נוכחית	סה"כ צריכה בקוט"ש	מחיר לקוט"ש בא"ג	סה"כ לתשלום
פרטי חשבון עבור תאריכים:						
		01/02/20	29/02/20			
777	פסגה	208,728.60	213,065.40	4,336.80	93.10	4,037.56 ₪
778	גבע	112,483.20	114,824.40	2,341.20	56.22	1,316.22 ₪
779	שפל	384,303.00	400,980.60	16,677.60	34.70	5,787.13 ₪

סה"כ לדייר:

פסגה	גבע	שפל	סה"כ	שיא ביקוש
4,336.80	2,341.20	16,677.60	23,355.60	1,146.65
₪ 4,037.56	₪ 1,316.22	₪ 5,787.13	₪ 11,140.91	

סה"כ צריכה

סה"כ לתשלום

₪ 0.00	תשלום קבוע	
₪ 62.17	תשלום עבור גודל חיבור בKVA (3x600)	
₪ 11,203.08	סה"כ לתשלום	לא כולל מע"מ

התפלגות חיוב בש"ח לפי תע"ז

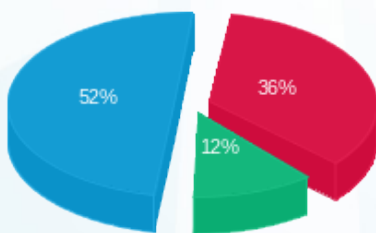

■ פסגה (₪ 4,037.56) (52%)
 ■ גבע (₪ 1,316.22) (36%)
 ■ שפל (₪ 5,787.13) (12%)

הסטוריית צריכה בקוט"ש

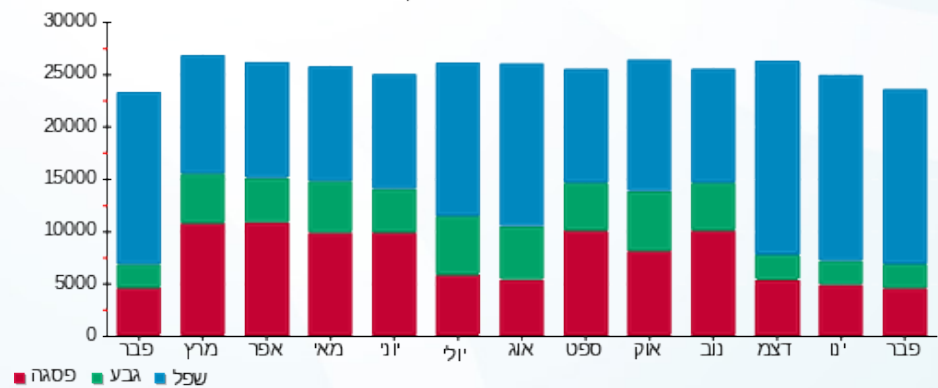



05/03/20 תאריך הפקה:
 29/02/20 תאריך קריאה נוכחית:
 01/02/20 תאריך קריאה קודמת:

שם דייר: בניין D - ק.11 - הלמן אלדובי
 שם אתר: מרכז עזריאלי חולון

לקוח/ה נכבד/ה, אנו מתכבדים להגיש את חישוב צריכת החשמל לתקופה 01/02/20 - 29/02/20:

בניין D הלמן אלדובי ק.11. - 2 - 14155733(3x1000)

סוג תעריף	סוג צריכה	קריאה קודמת	קריאה נוכחית	סה"כ צריכה בקוט"ש	מחיר לקוט"ש בא"ג	סה"כ לתשלום
פרטי חשבון עבור תאריכים:						
777	פסגה	01/02/20	29/02/20	6,178.00	93.10	5,751.72 ₪
778	גבע	95,920.00	98,238.00	2,318.00	56.22	1,303.18 ₪
779	שפל	283,218.00	301,156.00	17,938.00	34.70	6,224.49 ₪

סה"כ לדייר:

פסגה	גבע	שפל	סה"כ	שיא ביקוש
6,178.00	2,318.00	17,938.00	26,434.00	3,911.94
5,751.72 ₪	1,303.18 ₪	6,224.49 ₪	13,279.38 ₪	

סה"כ צריכה
 סה"כ לתשלום

200.95 ₪	תשלום קבוע	
103.61 ₪	תשלום עבור גודל חיבור בKVA (3x1000)	
13,583.95 ₪	סה"כ לתשלום	לא כולל מע"מ

התפלגות חיוב בש"ח לפי תעו"ז

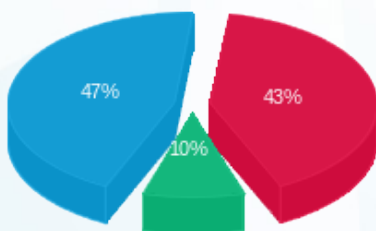

■ פסגה (5,751.72 ₪)
 ■ גבע (1,303.18 ₪)
 ■ שפל (6,224.49 ₪)

הסטוריית צריכה בקוט"ש

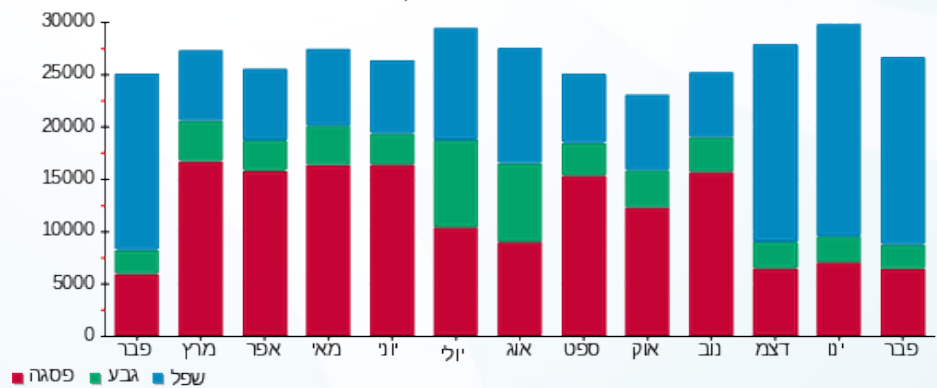

05/03/20 תאריך הפקה:
 29/02/20 תאריך קריאה נוכחית:
 01/02/20 תאריך קריאה קודמת:

שם דייר: בנין D - ק.12 - קומפיוג'ן
 שם אתר: מרכז עזריאלי חולון

לקוח/ה נכבד/ה, אנו מתכבדים להגיש את חישוב צריכת החשמל לתקופה 01/02/20 - 29/02/20:

בנין D - קומפיוג'ן ק.12 - 3 - 14155733 (3x1000)

סוג תעריף	סוג צריכה	קריאה קודמת	קריאה נוכחית	סה"כ צריכה בקוט"ש	מחיר לקוט"ש בא"ג	סה"כ לתשלום
		01/02/20	29/02/20			
777	פסגה	354,384.00	363,712.00	9,328.00	93.10	8,684.37 ₪
778	גבע	157,474.00	162,320.00	4,846.00	56.22	2,724.42 ₪
779	שפל	568,176.00	602,352.00	34,176.00	34.70	11,859.07 ₪

סה"כ לדייר:

פסגה	גבע	שפל	סה"כ	שיא ביקוש
9,328.00	4,846.00	34,176.00	48,350.00	3,889.22
8,684.37 ₪	2,724.42 ₪	11,859.07 ₪	23,267.86 ₪	

סה"כ צריכה
 סה"כ לתשלום

200.95 ₪	תשלום קבוע	
103.61 ₪	תשלום עבור גודל חיבור בKVA (3x1000)	
23,572.42 ₪	סה"כ לתשלום	לא כולל מע"מ

התפלגות חיוב בש"ח לפי תעו"ז

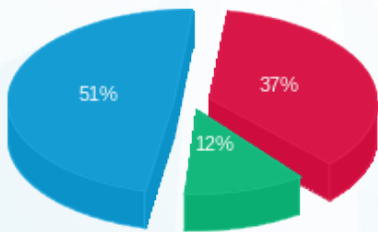

פסגה (8,684.37 ₪) - 51%
 גבע (2,724.42 ₪) - 12%
 שפל (11,859.07 ₪) - 37%

הסטוריית צריכה בקוט"ש

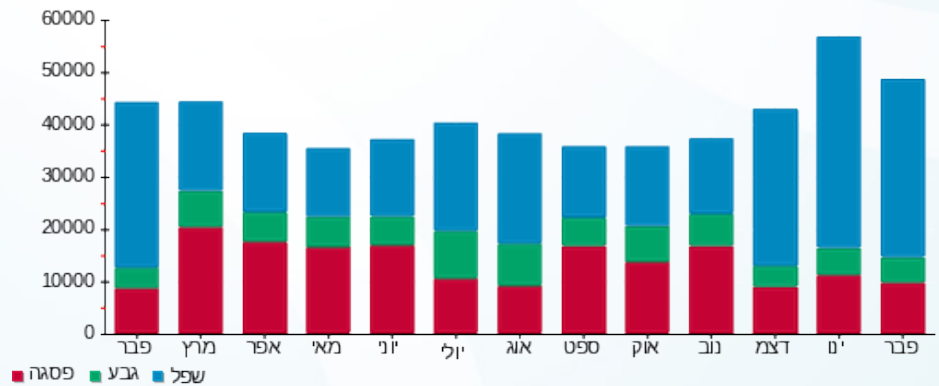

05/03/20 תאריך הפקה:
 29/02/20 תאריך קריאה נוכחית:
 01/02/20 תאריך קריאה קודמת:

שם דייר: בנין D - ק.12 - קומפיוג'ן 2 - נוסף
 שם אתר: מרכז עזריאלי חולון

לקוח/ה נכבד/ה, אנו מתכבדים להגיש את חישוב צריכת החשמל לתקופה 01/02/20 - 29/02/20:

בנין D - ק.12 - קומפיוג'ן 2 - נוסף - 1 - 17312727(3x80)

סוג תעריף	סוג צריכה	קריאה קודמת	קריאה נוכחית	סה"כ צריכה בקוט"ש	מחיר לקוט"ש בא"ג	סה"כ לתשלום
פרטי חשבון עבור תאריכים:						
777	פסגה	01/02/20	29/02/20	180.10	93.10	167.67 ₪
778	גבע	3.40	37.40	34.00	56.22	19.11 ₪
779	שפל	74.70	879.90	805.20	34.70	279.40 ₪

סה"כ לדייר:

פסגה	גבע	שפל	סה"כ	שיא ביקוש
180.10	34.00	805.20	1,019.30	17.64
167.67 ₪	19.11 ₪	279.40 ₪	466.19 ₪	

סה"כ צריכה
סה"כ לתשלום

200.95 ₪	תשלום קבוע	
8.29 ₪	תשלום עבור גודל חיבור בKVA (3x80)	
675.43 ₪	סה"כ לתשלום	לא כולל מע"מ

התפלגות חיוב בש"ח לפי תע"ז

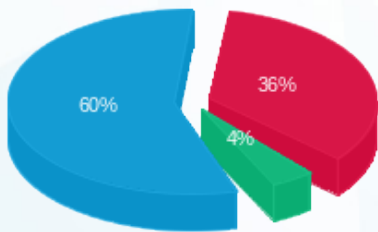

■ פסגה (167.67 ₪)
 ■ גבע (19.11 ₪)
 ■ שפל (279.40 ₪)

הסטוריית צריכה בקוט"ש

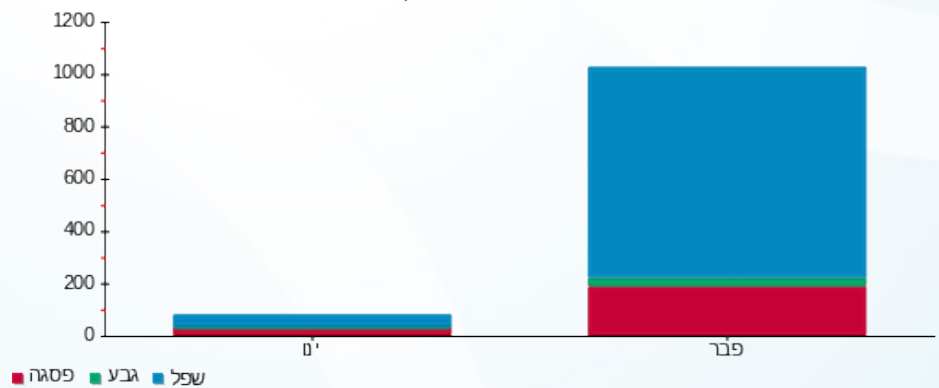



05/03/20

תאריך הפקדה:

שם דייר: בניין D - קומפיוג'ן מחסן

29/02/20

תאריך קריאה נוכחית:

שם אתר: מרכז עזריאלי חולון

01/02/20

תאריך קריאה קודמת:

לקוח/ה נכבד/ה, אנו מתכבדים להגיש את חישוב צריכת החשמל לתקופה 01/02/20 - 29/02/20:

בניין D - קומפיוג'ן מחסן - 10 - (3x63)13044090

סוג תעריף	סוג צריכה	קריאה קודמת	קריאה נוכחית	סה"כ צריכה בקוט"ש	מחיר לקוט"ש בא"ג	סה"כ לתשלום
		01/02/20	29/02/20			
777	פסגה	20,164.30	20,622.70	458.40	93.10	426.77 ₪
778	גבע	11,362.90	11,595.00	232.10	56.22	130.49 ₪
779	שפל	37,322.10	39,083.50	1,761.40	34.70	611.21 ₪

סה"כ לדייר:

פסגה	גבע	שפל	סה"כ	שיא ביקוש
458.40	232.10	1,761.40	2,451.90	4.96
426.77 ₪	130.49 ₪	611.21 ₪	1,168.46 ₪	

סה"כ צריכה

סה"כ לתשלום

200.95 ₪	תשלום קבוע	
6.53 ₪	תשלום עבור גודל חיבור בKVA (3x63)	
1,375.94 ₪	סה"כ לתשלום	לא כולל מע"מ

התפלגות חיוב בש"ח לפי תעו"ז

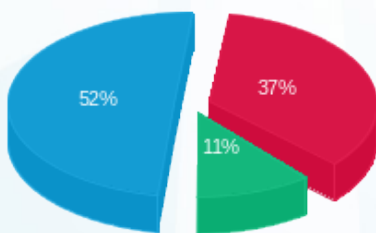

- פסגה (426.77 ₪) 52%
- גבע (130.49 ₪) 37%
- שפל (611.21 ₪) 11%

הסטוריית צריכה בקוט"ש

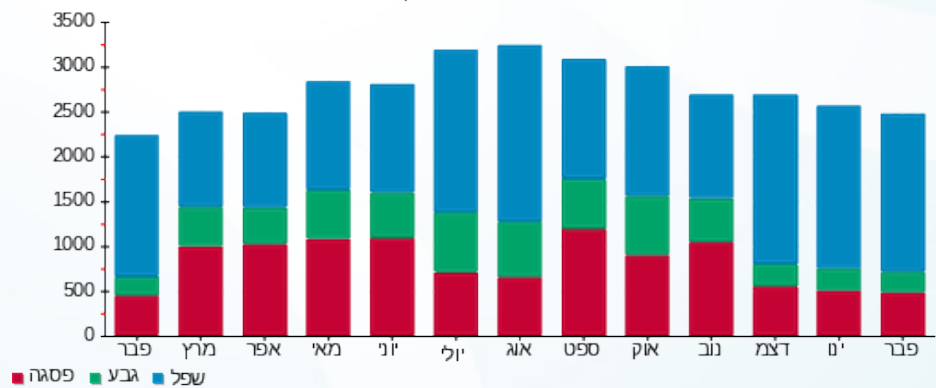



05/03/20 תאריך הפקה:
 29/02/20 תאריך קריאה נוכחית:
 01/02/20 תאריך קריאה קודמת:

שם דייר: בנין D - ריבר
 שם אתר: מרכז עזריאלי חולון

לקוח/ה נכבד/ה, אנו מתכבדים להגיש את חישוב צריכת החשמל לתקופה 01/02/20 - 29/02/20:

בנין D ריבר - 5 - 13044090 (3x400)

סוג תעריף	סוג צריכה	קריאה קודמת	קריאה נוכחית	סה"כ צריכה בקוט"ש	מחיר לקוט"ש בא"ג	סה"כ לתשלום
		01/02/20	29/02/20			
777	פסגה	156,332.40	160,460.80	4,128.40	93.10	3,843.54 ₪
778	גבע	78,163.20	79,393.20	1,230.00	56.22	691.51 ₪
779	שפל	219,485.20	230,130.00	10,644.80	34.70	3,693.75 ₪

סה"כ לדייר:

פסגה	גבע	שפל	סה"כ	שיא ביקוש
4,128.40	1,230.00	10,644.80	16,003.20	50.09
3,843.54 ₪	691.51 ₪	3,693.75 ₪	8,228.79 ₪	

סה"כ צריכה
 סה"כ לתשלום

200.95 ₪	תשלום קבוע	
41.45 ₪	תשלום עבור גודל חיבור בKVA (3x400)	
8,471.19 ₪	סה"כ לתשלום	לא כולל מע"מ

התפלגות חיוב בש"ח לפי תע"ז

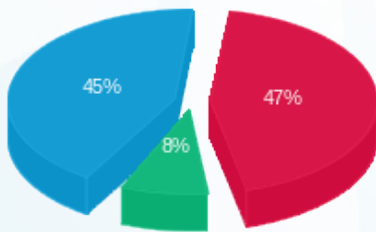

■ פסגה (3,843.54 ₪)
 ■ גבע (691.51 ₪)
 ■ שפל (3,693.75 ₪)

הסטוריית צריכה בקוט"ש

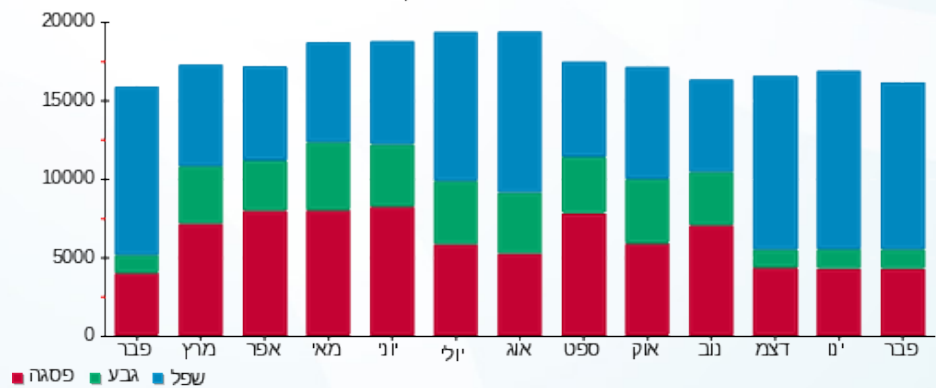

■ פסגה ■ גבע ■ שפל





05/03/20

תאריך הפקה:

שם דייר: בנין D מיזוג אוויר
שם אתר: מרכז עזריאלי חולון

29/02/20

תאריך קריאה נוכחית:

01/02/20

תאריך קריאה קודמת:

לקוח/ה נכבד/ה, אנו מתכבדים להגיש את חישוב צריכת החשמל לתקופה 01/02/20 - 29/02/20:
בנין D צילר 1 (1) - 9 - 13044090

סוג תעריף	סוג צריכה	קריאה קודמת	קריאה נוכחית	סה"כ צריכה בקוט"ש	מחיר לקוט"ש בא"ג	סה"כ לתשלום
פרטי חשבון עבור תאריכים:						
777	פסגה	01/02/20	29/02/20	0.00	93.10	0.00 ₪
778	גבע	0.00	0.00	0.00	56.22	0.00 ₪
779	שפל	0.00	0.00	0.00	34.70	0.00 ₪

בנין D צילר 3 - 2 - 14155666

סוג תעריף	סוג צריכה	קריאה קודמת	קריאה נוכחית	סה"כ צריכה בקוט"ש	מחיר לקוט"ש בא"ג	סה"כ לתשלום
פרטי חשבון עבור תאריכים:						
777	פסגה	01/02/20	29/02/20	8,960.00	93.10	0.00 ₪
778	גבע	3,808.00	3,808.00	0.00	56.22	0.00 ₪
779	שפל	29,260.00	29,406.00	146.00	34.70	50.66 ₪

בנין D צילר 1 (2) - 2 - 14155670

סוג תעריף	סוג צריכה	קריאה קודמת	קריאה נוכחית	סה"כ צריכה בקוט"ש	מחיר לקוט"ש בא"ג	סה"כ לתשלום
פרטי חשבון עבור תאריכים:						
777	פסגה	01/02/20	29/02/20	661,846.00	93.10	4,818.86 ₪
778	גבע	247,460.00	250,594.00	3,134.00	56.22	1,761.93 ₪
779	שפל	681,536.00	703,264.00	21,728.00	34.70	7,539.62 ₪

בנין D צילר 5 - 2 - 14155671

סוג תעריף	סוג צריכה	קריאה קודמת	קריאה נוכחית	סה"כ צריכה בקוט"ש	מחיר לקוט"ש בא"ג	סה"כ לתשלום
פרטי חשבון עבור תאריכים:						
777	פסגה	01/02/20	29/02/20	0.00	93.10	0.00 ₪
778	גבע	0.00	0.00	0.00	56.22	0.00 ₪
779	שפל	0.00	0.00	0.00	34.70	0.00 ₪



בניין D צילר 2 - 2 - 14155703

סוג תעריף	סוג צריכה	קריאה קודמת	קריאה נוכחית	סה"כ צריכה בקוט"ש	מחיר לקוט"ש בא"ג	סה"כ לתשלום
פרטי חשבון עבור תאריכים:						
777	פסגה	01/02/20	29/02/20	6,628.00	93.10	6,170.67 ₪
778	גבע	225,822.00	227,762.00	1,940.00	56.22	1,090.67 ₪
779	שפל	409,066.00	428,242.00	19,176.00	34.70	6,654.07 ₪

בניין D צילר 6 - 2 - 14155706

סוג תעריף	סוג צריכה	קריאה קודמת	קריאה נוכחית	סה"כ צריכה בקוט"ש	מחיר לקוט"ש בא"ג	סה"כ לתשלום
פרטי חשבון עבור תאריכים:						
777	פסגה	01/02/20	29/02/20	6,286.00	93.10	5,852.27 ₪
778	גבע	31,824.00	33,168.00	1,344.00	56.22	755.60 ₪
779	שפל	61,070.00	79,212.00	18,142.00	34.70	6,295.27 ₪

בניין D צילר 7 - 3 - 14155706

סוג תעריף	סוג צריכה	קריאה קודמת	קריאה נוכחית	סה"כ צריכה בקוט"ש	מחיר לקוט"ש בא"ג	סה"כ לתשלום
פרטי חשבון עבור תאריכים:						
777	פסגה	01/02/20	29/02/20	654.00	93.10	608.87 ₪
778	גבע	215,768.00	216,704.00	936.00	56.22	526.22 ₪
779	שפל	389,972.00	395,556.00	5,584.00	34.70	1,937.65 ₪

בניין D צילר 8 - 4 - 14155706

סוג תעריף	סוג צריכה	קריאה קודמת	קריאה נוכחית	סה"כ צריכה בקוט"ש	מחיר לקוט"ש בא"ג	סה"כ לתשלום
פרטי חשבון עבור תאריכים:						
777	פסגה	01/02/20	29/02/20	0.00	93.10	0.00 ₪
778	גבע	11,628.00	11,628.00	0.00	56.22	0.00 ₪
779	שפל	22,785.60	22,864.80	79.20	34.70	27.48 ₪

בניין D ראשי לוח D1 ACFP יטאות ומשאבות - 2 - 15091594

סוג תעריף	סוג צריכה	קריאה קודמת	קריאה נוכחית	סה"כ צריכה בקוט"ש	מחיר לקוט"ש בא"ג	סה"כ לתשלום
פרטי חשבון עבור תאריכים:						
777	פסגה	01/02/20	29/02/20	9,091.20	93.10	8,463.91 ₪
778	גבע	189,686.40	193,360.00	3,673.60	56.22	2,065.30 ₪
779	שפל	581,014.40	611,302.40	30,288.00	34.70	10,509.94 ₪





בניין D ראשי לוח ACFP D2 יטאות ומשאבות - 3 - 15091594

סוג תעריף	סוג צריכה	קריאה קודמת	קריאה נוכחית	סה"כ צריכה בקוט"ש	מחיר לקוט"ש בא"ג	סה"כ לתשלום
		01/02/20	29/02/20			
777	פסגה	90,204.80	91,922.40	1,717.60	93.10	1,599.09 ₪
778	גבע	62,899.20	64,059.20	1,160.00	56.22	652.15 ₪
779	שפל	193,124.00	202,056.00	8,932.00	34.70	3,099.40 ₪

סה"כ לדירה:

פסגה	גבע	שפל	סה"כ	שיא ביקוש
29,552.80	12,187.60	104,075.20	145,815.60	3,931.66
₪ 27,513.66	₪ 6,851.87	₪ 36,114.09	₪ 70,479.62	

סה"כ צריכה
סה"כ לתשלום

₪ 0.00	תשלום קבוע	
₪ 70,479.62	סה"כ לתשלום	לא כולל מע"מ

התפלגות חיוב בש"ח לפי תעו"ז

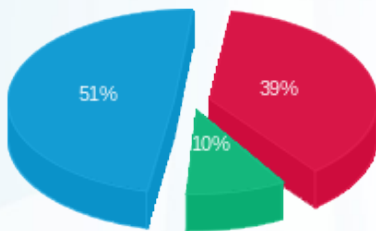

- פסגה (₪ 27,513.66) 51%
- גבע (₪ 6,851.87) 10%
- שפל (₪ 36,114.09) 39%

הסטוריית צריכה בקוט"ש

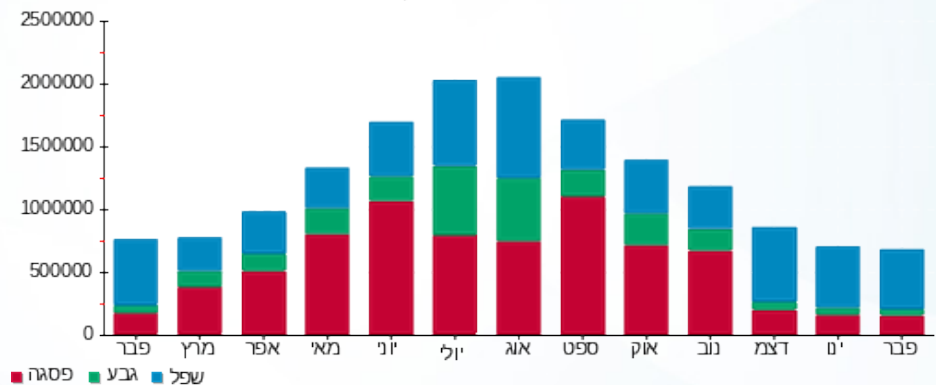



05/03/20 תאריך הפקה:
 29/02/20 תאריך קריאה נוכחית:
 01/02/20 תאריך קריאה קודמת:

שם דייר: בנין D ציבורי
 שם אתר: מרכז עזריאלי חולון

לקוח/ה נכבד/ה, אנו מתכבדים להגיש את חישוב צריכת החשמל לתקופה 01/02/20 - 29/02/20:

בנין D טיב טעם - 1 - 13044090

סוג תעריף	סוג צריכה	קריאה קודמת	קריאה נוכחית	סה"כ צריכה בקוט"ש	מחיר לקוט"ש בא"ג	סה"כ לתשלום
פרטי חשבון עבור תאריכים:			29/02/20	01/02/20		
777	פסגה	326,416.00	333,589.20	-7,173.20	93.10	₪ -6,678.25
778	גבע	170,881.20	174,441.20	-3,560.00	56.22	₪ -2,001.43
779	שפל	490,222.80	515,462.40	-25,239.60	34.70	₪ -8,758.14

בנין D מקדונלדס - 2 - 13044090

סוג תעריף	סוג צריכה	קריאה קודמת	קריאה נוכחית	סה"כ צריכה בקוט"ש	מחיר לקוט"ש בא"ג	סה"כ לתשלום
פרטי חשבון עבור תאריכים:			29/02/20	01/02/20		
777	פסגה	88,792.00	90,746.00	-1,954.00	93.10	₪ -1,819.17
778	גבע	36,783.60	37,111.60	-328.00	56.22	₪ -184.40
779	שפל	81,298.80	85,595.60	-4,296.80	34.70	₪ -1,490.99

בנין D בר סלטים - 4 - 13044090

סוג תעריף	סוג צריכה	קריאה קודמת	קריאה נוכחית	סה"כ צריכה בקוט"ש	מחיר לקוט"ש בא"ג	סה"כ לתשלום
פרטי חשבון עבור תאריכים:			29/02/20	01/02/20		
777	פסגה	15,764.40	15,954.40	-190.00	93.10	₪ -176.89
778	גבע	4,606.20	4,720.40	-114.20	56.22	₪ -64.20
779	שפל	15,265.70	16,136.00	-870.30	34.70	₪ -301.99

בנין D ריבר - 5 - 13044090

סוג תעריף	סוג צריכה	קריאה קודמת	קריאה נוכחית	סה"כ צריכה בקוט"ש	מחיר לקוט"ש בא"ג	סה"כ לתשלום
פרטי חשבון עבור תאריכים:			29/02/20	01/02/20		
777	פסגה	156,332.40	160,460.80	-4,128.40	93.10	₪ -3,843.54
778	גבע	78,163.20	79,393.20	-1,230.00	56.22	₪ -691.51
779	שפל	219,485.20	230,130.00	-10,644.80	34.70	₪ -3,693.75



בנין D ציפורה - 6 - 13044090

סוג תעריף	סוג צריכה	קריאה קודמת	קריאה נוכחית	סה"כ צריכה בקוט"ש	מחיר לקוט"ש בא"ג	סה"כ לתשלום
פרטי חשבון עבור תאריכים:						
777	פסגה	01/02/20	29/02/20	117,213.20	93.10	2,075.01 ₪
778	גבע	37,659.60	38,075.60	-416.00	56.22	233.88 ₪
779	שפל	108,384.40	113,149.60	-4,765.20	34.70	1,653.52 ₪

בנין D אייברג - 7 - 13044090

סוג תעריף	סוג צריכה	קריאה קודמת	קריאה נוכחית	סה"כ צריכה בקוט"ש	מחיר לקוט"ש בא"ג	סה"כ לתשלום
פרטי חשבון עבור תאריכים:						
777	פסגה	01/02/20	29/02/20	48,016.00	93.10	381.15 ₪
778	גבע	14,504.60	14,848.80	-344.20	56.22	193.51 ₪
779	שפל	48,457.40	52,017.40	-3,560.00	34.70	1,235.32 ₪

בנין D דיזיין הוז - 8 - 13044090

סוג תעריף	סוג צריכה	קריאה קודמת	קריאה נוכחית	סה"כ צריכה בקוט"ש	מחיר לקוט"ש בא"ג	סה"כ לתשלום
פרטי חשבון עבור תאריכים:						
777	פסגה	01/02/20	29/02/20	4,511.50	93.10	44.22 ₪
778	גבע	1,512.90	1,530.20	-17.30	56.22	9.73 ₪
779	שפל	5,067.30	5,309.40	-242.10	34.70	84.01 ₪

מיזוג אוויר בנין 9 - 13044090 - D

סוג תעריף	סוג צריכה	קריאה קודמת	קריאה נוכחית	סה"כ צריכה בקוט"ש	מחיר לקוט"ש בא"ג	סה"כ לתשלום
פרטי חשבון עבור תאריכים:						
777	פסגה	01/02/20	29/02/20	0.00	93.10	0.00 ₪
778	גבע	0.00	0.00	0.00	56.22	0.00 ₪
779	שפל	0.00	0.00	0.00	34.70	0.00 ₪

בנין D מחסן קומפיון - 10 - 13044090

סוג תעריף	סוג צריכה	קריאה קודמת	קריאה נוכחית	סה"כ צריכה בקוט"ש	מחיר לקוט"ש בא"ג	סה"כ לתשלום
פרטי חשבון עבור תאריכים:						
777	פסגה	20,164.30	20,622.70	-458.40	93.10	426.77 ₪
778	גבע	11,362.90	11,595.00	-232.10	56.22	130.49 ₪
779	שפל	37,322.10	39,083.50	-1,761.40	34.70	611.21 ₪



בנין D מכן העתקות - 11 - 13044090

סוג תעריף	סוג צריכה	קריאה קודמת	קריאה נוכחית	סה"כ צריכה בקוט"ש	מחיר לקוט"ש בא"ג	סה"כ לתשלום
פרטי חשבון עבור תאריכים:						
777	פסגה	01/02/20	29/02/20	-37.55	93.10	₪ -34.96
778	גבע	352.95	361.85	-8.90	56.22	₪ -5.00
779	שפל	923.15	1,128.90	-205.75	34.70	₪ -71.40

בנין D פטיפוריה - 12 - 13044090

סוג תעריף	סוג צריכה	קריאה קודמת	קריאה נוכחית	סה"כ צריכה בקוט"ש	מחיר לקוט"ש בא"ג	סה"כ לתשלום
פרטי חשבון עבור תאריכים:						
777	פסגה	01/02/20	29/02/20	-124.20	93.10	₪ -115.63
778	גבע	2,884.60	2,945.00	-60.40	56.22	₪ -33.96
779	שפל	9,184.40	9,644.40	-460.00	34.70	₪ -159.62

בנין D - חניות הכישור - 13 - 13044090

סוג תעריף	סוג צריכה	קריאה קודמת	קריאה נוכחית	סה"כ צריכה בקוט"ש	מחיר לקוט"ש בא"ג	סה"כ לתשלום
פרטי חשבון עבור תאריכים:						
777	פסגה	01/02/20	29/02/20	-108.50	93.10	₪ -101.01
778	גבע	1,610.50	1,621.10	-10.60	56.22	₪ -5.96
779	שפל	4,006.30	4,193.60	-187.30	34.70	₪ -64.99

בנין D ראשי שגאי 1 - 14155666 - T3

סוג תעריף	סוג צריכה	קריאה קודמת	קריאה נוכחית	סה"כ צריכה בקוט"ש	מחיר לקוט"ש בא"ג	סה"כ לתשלום
פרטי חשבון עבור תאריכים:						
777	פסגה	01/02/20	29/02/20	0.00	93.10	₪ 0.00
778	גבע	693,523.20	693,523.20	0.00	56.22	₪ 0.00
779	שפל	2,073,964.80	2,073,964.80	0.00	34.70	₪ 0.00

מיוזג אוויר בנין 2 - 14155666 - D

סוג תעריף	סוג צריכה	קריאה קודמת	קריאה נוכחית	סה"כ צריכה בקוט"ש	מחיר לקוט"ש בא"ג	סה"כ לתשלום
פרטי חשבון עבור תאריכים:						
777	פסגה	01/02/20	29/02/20	0.00	93.10	₪ 0.00
778	גבע	3,808.00	3,808.00	0.00	56.22	₪ 0.00
779	שפל	29,260.00	29,406.00	-146.00	34.70	₪ -50.66



בניין D ראשי שגאי 1 - 14155670 - T1

סוג תעריף	סוג צריכה	קריאה קודמת	קריאה נוכחית	סה"כ צריכה בקוט"ש	מחיר לקוט"ש בא"ג	סה"כ לתשלום
פרטי חשבון עבור תאריכים:						
777	פסגה	01/02/20	29/02/20	0.00	93.10	1,812,550.40
778	גבע	737,344.00	737,344.00	0.00	56.22	0.00
779	שפל	2,279,590.40	2,279,590.40	0.00	34.70	0.00

מיזוג אוויר בניין 2 - 14155670 - D

סוג תעריף	סוג צריכה	קריאה קודמת	קריאה נוכחית	סה"כ צריכה בקוט"ש	מחיר לקוט"ש בא"ג	סה"כ לתשלום
פרטי חשבון עבור תאריכים:						
777	פסגה	01/02/20	29/02/20	-5,176.00	93.10	-4,818.86
778	גבע	247,460.00	250,594.00	-3,134.00	56.22	-1,761.93
779	שפל	681,536.00	703,264.00	-21,728.00	34.70	-7,539.62

בניין D ראשי שגאי 1 - 14155671 - T4

סוג תעריף	סוג צריכה	קריאה קודמת	קריאה נוכחית	סה"כ צריכה בקוט"ש	מחיר לקוט"ש בא"ג	סה"כ לתשלום
פרטי חשבון עבור תאריכים:						
777	פסגה	01/02/20	29/02/20	0.00	93.10	0.00
778	גבע	0.00	0.00	0.00	56.22	0.00
779	שפל	0.00	0.00	0.00	34.70	0.00

מיזוג אוויר בניין 2 - 14155671 - D

סוג תעריף	סוג צריכה	קריאה קודמת	קריאה נוכחית	סה"כ צריכה בקוט"ש	מחיר לקוט"ש בא"ג	סה"כ לתשלום
פרטי חשבון עבור תאריכים:						
777	פסגה	01/02/20	29/02/20	0.00	93.10	0.00
778	גבע	0.00	0.00	0.00	56.22	0.00
779	שפל	0.00	0.00	0.00	34.70	0.00

בניין AVAYA D ק.1 שרתים 1 - 14155699

סוג תעריף	סוג צריכה	קריאה קודמת	קריאה נוכחית	סה"כ צריכה בקוט"ש	מחיר לקוט"ש בא"ג	סה"כ לתשלום
פרטי חשבון עבור תאריכים:						
777	פסגה	01/02/20	29/02/20	-6,498.00	93.10	-6,049.64
778	גבע	199,689.00	202,993.20	-3,304.20	56.22	-1,857.62
779	שפל	683,212.80	708,218.40	-25,005.60	34.70	-8,676.94



בניין AVAYA D ק. 8 - 2 - 14155699

סוג תעריף	סוג צריכה	קריאה קודמת	קריאה נוכחית	סה"כ צריכה בקוט"ש	מחיר לקוט"ש בא"ג	סה"כ לתשלום
פרטי חשבון עבור תאריכים:						
777	פסגה	01/02/20	29/02/20	-1,292.00	93.10	1,202.85 ₪
778	גבע	23,728.00	24,249.20	-521.20	56.22	293.02 ₪
779	שפל	77,019.60	81,353.20	-4,333.60	34.70	1,503.76 ₪

בניין AVAYA D ק. 9 - 3 - 14155699

סוג תעריף	סוג צריכה	קריאה קודמת	קריאה נוכחית	סה"כ צריכה בקוט"ש	מחיר לקוט"ש בא"ג	סה"כ לתשלום
פרטי חשבון עבור תאריכים:						
777	פסגה	01/02/20	29/02/20	-3,446.00	93.10	3,208.23 ₪
778	גבע	54,826.00	56,336.00	-1,510.00	56.22	848.92 ₪
779	שפל	170,812.00	181,612.00	-10,800.00	34.70	3,747.60 ₪

בניין D קלי ק. 8 - 4 - 14155699

סוג תעריף	סוג צריכה	קריאה קודמת	קריאה נוכחית	סה"כ צריכה בקוט"ש	מחיר לקוט"ש בא"ג	סה"כ לתשלום
פרטי חשבון עבור תאריכים:						
777	פסגה	01/02/20	29/02/20	-3,577.20	93.10	3,330.37 ₪
778	גבע	68,964.00	70,426.80	-1,462.80	56.22	822.39 ₪
779	שפל	185,838.00	195,928.80	-10,090.80	34.70	3,501.51 ₪

בניין D ראשי שגאי 1 - 14155703 - T2

סוג תעריף	סוג צריכה	קריאה קודמת	קריאה נוכחית	סה"כ צריכה בקוט"ש	מחיר לקוט"ש בא"ג	סה"כ לתשלום
פרטי חשבון עבור תאריכים:						
777	פסגה	01/02/20	29/02/20	65,766.40	93.10	61,228.52 ₪
778	גבע	760,774.40	789,120.00	28,345.60	56.22	15,935.90 ₪
779	שפל	2,045,356.80	2,262,035.20	216,678.40	34.70	75,187.40 ₪

מיוזג אוויר בניין 2 - 14155703 - D

סוג תעריף	סוג צריכה	קריאה קודמת	קריאה נוכחית	סה"כ צריכה בקוט"ש	מחיר לקוט"ש בא"ג	סה"כ לתשלום
פרטי חשבון עבור תאריכים:						
777	פסגה	01/02/20	29/02/20	-6,628.00	93.10	6,170.67 ₪
778	גבע	225,822.00	227,762.00	-1,940.00	56.22	1,090.67 ₪
779	שפל	409,066.00	428,242.00	-19,176.00	34.70	6,654.07 ₪



בניין D ראשי שגאי 1 - 14155706 - T5

סוג תעריף	סוג צריכה	קריאה קודמת	קריאה נוכחית	סה"כ צריכה בקוט"ש	מחיר לקוט"ש בא"ג	סה"כ לתשלום
פרטי חשבון עבור תאריכים:						
777	פסגה	01/02/20	29/02/20	58,521.60	93.10	54,483.61 ₪
778	גבע	609,728.00	632,896.00	23,168.00	56.22	13,025.05 ₪
779	שפל	1,506,284.80	1,696,313.60	190,028.80	34.70	65,939.99 ₪

מיזוג אוויר בניין 2 - 14155706 - D

סוג תעריף	סוג צריכה	קריאה קודמת	קריאה נוכחית	סה"כ צריכה בקוט"ש	מחיר לקוט"ש בא"ג	סה"כ לתשלום
פרטי חשבון עבור תאריכים:						
777	פסגה	01/02/20	29/02/20	-6,286.00	93.10	-5,852.27 ₪
778	גבע	31,824.00	33,168.00	-1,344.00	56.22	-755.60 ₪
779	שפל	61,070.00	79,212.00	-18,142.00	34.70	-6,295.27 ₪

מיזוג אוויר בניין 3 - 14155706 - D

סוג תעריף	סוג צריכה	קריאה קודמת	קריאה נוכחית	סה"כ צריכה בקוט"ש	מחיר לקוט"ש בא"ג	סה"כ לתשלום
פרטי חשבון עבור תאריכים:						
777	פסגה	01/02/20	29/02/20	-654.00	93.10	-608.87 ₪
778	גבע	215,768.00	216,704.00	-936.00	56.22	-526.22 ₪
779	שפל	389,972.00	395,556.00	-5,584.00	34.70	-1,937.65 ₪

מיזוג אוויר בניין 4 - 14155706 - D

סוג תעריף	סוג צריכה	קריאה קודמת	קריאה נוכחית	סה"כ צריכה בקוט"ש	מחיר לקוט"ש בא"ג	סה"כ לתשלום
פרטי חשבון עבור תאריכים:						
777	פסגה	01/02/20	29/02/20	0.00	93.10	0.00 ₪
778	גבע	11,628.00	11,628.00	0.00	56.22	0.00 ₪
779	שפל	22,785.60	22,864.80	-79.20	34.70	-27.48 ₪

בניין D עמידר ק.1 - 1 - 14155727

סוג תעריף	סוג צריכה	קריאה קודמת	קריאה נוכחית	סה"כ צריכה בקוט"ש	מחיר לקוט"ש בא"ג	סה"כ לתשלום
פרטי חשבון עבור תאריכים:						
777	פסגה	01/02/20	29/02/20	-4,000.00	93.10	-3,724.00 ₪
778	גבע	77,438.00	79,168.00	-1,730.00	56.22	-972.61 ₪
779	שפל	246,978.00	260,636.00	-13,658.00	34.70	-4,739.33 ₪



בניין D AVAYA ק.10 - 1 - 14155733

סוג תעריף	סוג צריכה	קריאה קודמת	קריאה נוכחית	סה"כ צריכה בקוט"ש	מחיר לקוט"ש בא"ג	סה"כ לתשלום
פרטי חשבון עבור תאריכים:						
777	פסגה	01/02/20	29/02/20	-4,470.00	93.10	₪ -4,161.57
778	גבע	71,832.00	73,570.00	-1,738.00	56.22	₪ -977.10
779	שפל	220,968.00	233,350.00	-12,382.00	34.70	₪ -4,296.55

בניין D הלמן אלדובי ק.11 - 2 - 14155733

סוג תעריף	סוג צריכה	קריאה קודמת	קריאה נוכחית	סה"כ צריכה בקוט"ש	מחיר לקוט"ש בא"ג	סה"כ לתשלום
פרטי חשבון עבור תאריכים:						
777	פסגה	01/02/20	29/02/20	-6,178.00	93.10	₪ -5,751.72
778	גבע	95,920.00	98,238.00	-2,318.00	56.22	₪ -1,303.18
779	שפל	283,218.00	301,156.00	-17,938.00	34.70	₪ -6,224.49

בניין D קומפיון ק.12 - 3 - 14155733

סוג תעריף	סוג צריכה	קריאה קודמת	קריאה נוכחית	סה"כ צריכה בקוט"ש	מחיר לקוט"ש בא"ג	סה"כ לתשלום
פרטי חשבון עבור תאריכים:						
777	פסגה	01/02/20	29/02/20	-9,328.00	93.10	₪ -8,684.37
778	גבע	157,474.00	162,320.00	-4,846.00	56.22	₪ -2,724.42
779	שפל	568,176.00	602,352.00	-34,176.00	34.70	₪ -11,859.07

בניין D AVAYA ק.10 שרתים - 4 - 14155733

סוג תעריף	סוג צריכה	קריאה קודמת	קריאה נוכחית	סה"כ צריכה בקוט"ש	מחיר לקוט"ש בא"ג	סה"כ לתשלום
פרטי חשבון עבור תאריכים:						
777	פסגה	01/02/20	29/02/20	-4,336.80	93.10	₪ -4,037.56
778	גבע	112,483.20	114,824.40	-2,341.20	56.22	₪ -1,316.22
779	שפל	384,303.00	400,980.60	-16,677.60	34.70	₪ -5,787.13

בניין D עמידר ק.6 - 1 - 15091233

סוג תעריף	סוג צריכה	קריאה קודמת	קריאה נוכחית	סה"כ צריכה בקוט"ש	מחיר לקוט"ש בא"ג	סה"כ לתשלום
פרטי חשבון עבור תאריכים:						
777	פסגה	01/02/20	29/02/20	-4,482.00	93.10	₪ -4,172.74
778	גבע	67,706.00	69,168.00	-1,462.00	56.22	₪ -821.94
779	שפל	207,428.00	219,612.00	-12,184.00	34.70	₪ -4,227.85



מיזוג אוויר בניין 2 - 15091594 - D

סוג תעריף	סוג צריכה	קריאה קודמת	קריאה נוכחית	סה"כ צריכה בקוט"ש	מחיר לקוט"ש בא"ג	סה"כ לתשלום
פרטי חשבון עבור תאריכים:			29/02/20	01/02/20		
777	פסגה	511,164.80	520,256.00	-9,091.20	93.10	₪ -8,463.91
778	גבע	189,686.40	193,360.00	-3,673.60	56.22	₪ -2,065.30
779	שפל	581,014.40	611,302.40	-30,288.00	34.70	₪ -10,509.94

מיזוג אוויר בניין 3 - 15091594 - D

סוג תעריף	סוג צריכה	קריאה קודמת	קריאה נוכחית	סה"כ צריכה בקוט"ש	מחיר לקוט"ש בא"ג	סה"כ לתשלום
פרטי חשבון עבור תאריכים:			29/02/20	01/02/20		
777	פסגה	90,204.80	91,922.40	-1,717.60	93.10	₪ -1,599.09
778	גבע	62,899.20	64,059.20	-1,160.00	56.22	₪ -652.15
779	שפל	193,124.00	202,056.00	-8,932.00	34.70	₪ -3,099.40

בניין D ראשי סאפינוס ק.7 - 1 - 15140044

סוג תעריף	סוג צריכה	קריאה קודמת	קריאה נוכחית	סה"כ צריכה בקוט"ש	מחיר לקוט"ש בא"ג	סה"כ לתשלום
פרטי חשבון עבור תאריכים:			29/02/20	01/02/20		
777	פסגה	279,671.55	285,007.55	-5,336.00	93.10	₪ -4,967.82
778	גבע	94,011.38	96,024.78	-2,013.40	56.22	₪ -1,131.93
779	שפל	239,023.49	253,647.49	-14,624.00	34.70	₪ -5,074.53

בניין D בקשי קומה 8 - 1 - 16224401

סוג תעריף	סוג צריכה	קריאה קודמת	קריאה נוכחית	סה"כ צריכה בקוט"ש	מחיר לקוט"ש בא"ג	סה"כ לתשלום
פרטי חשבון עבור תאריכים:			29/02/20	01/02/20		
777	פסגה	18,390.08	18,630.78	-240.70	93.10	₪ -224.09
778	גבע	4,817.29	4,953.49	-136.20	56.22	₪ -76.57
779	שפל	15,314.27	16,417.17	-1,102.90	34.70	₪ -382.71

בניין D מחסן מיסטינג קומה 2 - 1 - 17312575

סוג תעריף	סוג צריכה	קריאה קודמת	קריאה נוכחית	סה"כ צריכה בקוט"ש	מחיר לקוט"ש בא"ג	סה"כ לתשלום
פרטי חשבון עבור תאריכים:			29/02/20	01/02/20		
777	פסגה	3,301.70	3,419.00	-117.30	93.10	₪ -109.21
778	גבע	1,736.20	1,798.20	-62.00	56.22	₪ -34.86
779	שפל	5,691.90	6,128.30	-436.40	34.70	₪ -151.43



17312727 - 1 - 17312727-1

סוג תעריף	סוג צריכה	קריאה קודמת	קריאה נוכחית	סה"כ צריכה בקוט"ש	מחיר לקוט"ש בא"ג	סה"כ לתשלום
פרטי חשבון עבור תאריכים:						
777	פסגה	01/02/20	29/02/20	-180.10	93.10	₪ -167.67
778	גבע	3.40	37.40	-34.00	56.22	₪ -19.11
779	שפל	74.70	879.90	-805.20	34.70	₪ -279.40

בנין D קוטס ק.4 - 1 - 17312864

סוג תעריף	סוג צריכה	קריאה קודמת	קריאה נוכחית	סה"כ צריכה בקוט"ש	מחיר לקוט"ש בא"ג	סה"כ לתשלום
פרטי חשבון עבור תאריכים:						
777	פסגה	01/02/20	29/02/20	-2,000.00	93.10	₪ -1,862.00
778	גבע	17,087.30	18,017.50	-930.20	56.22	₪ -522.96
779	שפל	50,171.90	57,187.30	-7,015.40	34.70	₪ -2,434.34

17312903 - 1 - 17312903

סוג תעריף	סוג צריכה	קריאה קודמת	קריאה נוכחית	סה"כ צריכה בקוט"ש	מחיר לקוט"ש בא"ג	סה"כ לתשלום
פרטי חשבון עבור תאריכים:						
777	פסגה	01/02/20	29/02/20	-2,661.50	93.10	₪ -2,477.86
778	גבע	10,960.00	11,995.20	-1,035.20	56.22	₪ -581.99
779	שפל	42,895.30	50,213.40	-7,318.10	34.70	₪ -2,539.38

בנין D הלדמן אלדובי ק.5 - 1 - 18017330

סוג תעריף	סוג צריכה	קריאה קודמת	קריאה נוכחית	סה"כ צריכה בקוט"ש	מחיר לקוט"ש בא"ג	סה"כ לתשלום
פרטי חשבון עבור תאריכים:						
777	פסגה	01/02/20	29/02/20	-336.00	93.10	₪ -312.82
778	גבע	1,422.40	1,463.20	-40.80	56.22	₪ -22.94
779	שפל	5,106.40	5,875.20	-768.80	34.70	₪ -266.77

בנין D אלקו מדיה ק.5 - 2 - 18017330

סוג תעריף	סוג צריכה	קריאה קודמת	קריאה נוכחית	סה"כ צריכה בקוט"ש	מחיר לקוט"ש בא"ג	סה"כ לתשלום
פרטי חשבון עבור תאריכים:						
777	פסגה	01/02/20	29/02/20	-1,252.40	93.10	₪ -1,165.98
778	גבע	8,800.20	9,272.00	-471.80	56.22	₪ -265.25
779	שפל	33,677.20	38,104.00	-4,426.80	34.70	₪ -1,536.10



בניין D אלדן ק. 5 - 3 - 18017330

סוג תעריף	סוג צריכה	קריאה קודמת	קריאה נוכחית	סה"כ צריכה בקוט"ש	מחיר לקוט"ש בא"ג	סה"כ לתשלום
פרטי חשבון עבור תאריכים:						
777	פסגה	01/02/20	29/02/20	-886.80	93.10	₪ -825.61
778	גבע	6,847.80	7,140.80	-293.00	56.22	₪ -164.72
779	שפל	16,129.60	18,720.00	-2,590.40	34.70	₪ -898.87

בניין D כביש 6 ק. 4 - 1 - 18170729

סוג תעריף	סוג צריכה	קריאה קודמת	קריאה נוכחית	סה"כ צריכה בקוט"ש	מחיר לקוט"ש בא"ג	סה"כ לתשלום
פרטי חשבון עבור תאריכים:						
777	פסגה	01/02/20	29/02/20	-1,825.20	93.10	₪ -1,699.26
778	גבע	11,825.20	12,810.00	-984.80	56.22	₪ -553.65
779	שפל	34,108.80	40,812.80	-6,704.00	34.70	₪ -2,326.29

בניין D ליברה ק. 3 - 2 - 18170729

סוג תעריף	סוג צריכה	קריאה קודמת	קריאה נוכחית	סה"כ צריכה בקוט"ש	מחיר לקוט"ש בא"ג	סה"כ לתשלום
פרטי חשבון עבור תאריכים:						
777	פסגה	01/02/20	29/02/20	-912.96	93.10	₪ -849.97
778	גבע	3,240.48	3,428.00	-187.52	56.22	₪ -105.42
779	שפל	8,229.28	10,517.92	-2,288.64	34.70	₪ -794.16

בניין D אקספריטוס ק. 3 - 3 - 18170729

סוג תעריף	סוג צריכה	קריאה קודמת	קריאה נוכחית	סה"כ צריכה בקוט"ש	מחיר לקוט"ש בא"ג	סה"כ לתשלום
פרטי חשבון עבור תאריכים:						
777	פסגה	01/02/20	29/02/20	-435.68	93.10	₪ -405.62
778	גבע	1,136.64	1,211.36	-74.72	56.22	₪ -42.01
779	שפל	4,263.52	5,445.92	-1,182.40	34.70	₪ -410.29

בניין D חברת כנס ממ"ד ק. 3 - 1 - 18247613

סוג תעריף	סוג צריכה	קריאה קודמת	קריאה נוכחית	סה"כ צריכה בקוט"ש	מחיר לקוט"ש בא"ג	סה"כ לתשלום
פרטי חשבון עבור תאריכים:						
777	פסגה	01/02/20	29/02/20	-9.40	93.10	₪ -8.75
778	גבע	109.10	115.50	-6.40	56.22	₪ -3.60
779	שפל	307.00	352.00	-45.00	34.70	₪ -15.62





סה"כ לדירה:

פסגה	גבע	שפל	סה"כ	שיא ביקוש
14,073.21	5,500.86	43,845.11	63,419.18	12,300.93
13,102.16 ₪	3,092.58 ₪	15,214.25 ₪	31,409.00 ₪	

סה"כ צריכה

סה"כ לתשלום

0.00 ₪	תשלום קבוע	
31,409.00 ₪	סה"כ לתשלום	לא כולל מע"מ





05/03/20 תאריך הפקה:
 29/02/20 תאריך קריאה נוכחית:
 01/02/20 תאריך קריאה קודמת:

שם דייר: בניין D ראשי חיוני שנאי T5
 שם אתר: מרכז עזריאלי חולון

לקוח/ה נכבד/ה, אנו מתכבדים להגיש את חישוב צריכת החשמל לתקופה 01/02/20 - 29/02/20:

ראשי חיוני שנאי 1 - 15091594 - T5

סוג תעריף	סוג צריכה	קריאה קודמת	קריאה נוכחית	סה"כ צריכה בקוט"ש	מחיר לקוט"ש בא"ג	סה"כ לתשלום
		01/02/20	29/02/20			
777	פסגה	183,264.00	186,089.60	2,825.60	93.10	2,630.63 ₪
778	גבע	103,764.80	105,414.40	1,649.60	56.22	927.41 ₪
779	שפל	303,947.20	316,804.80	12,857.60	34.70	4,461.59 ₪

סה"כ לדייר:

פסגה	גבע	שפל	סה"כ	שיא ביקוש
2,825.60	1,649.60	12,857.60	17,332.80	101.63
2,630.63 ₪	927.41 ₪	4,461.59 ₪	8,019.63 ₪	

סה"כ צריכה
 סה"כ לתשלום

0.00 ₪	תשלום קבוע	
8,019.63 ₪	סה"כ לתשלום	לא כולל מע"מ

התפלגות חיוב בש"ח לפי תעו"ז

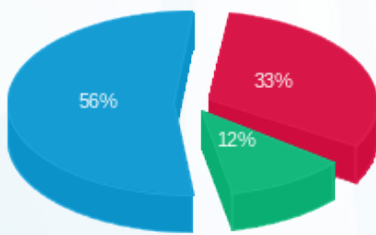

פסגה (2,630.63 ₪) 56%
 גבע (927.41 ₪) 33%
 שפל (4,461.59 ₪) 12%

הסטוריית צריכה בקוט"ש

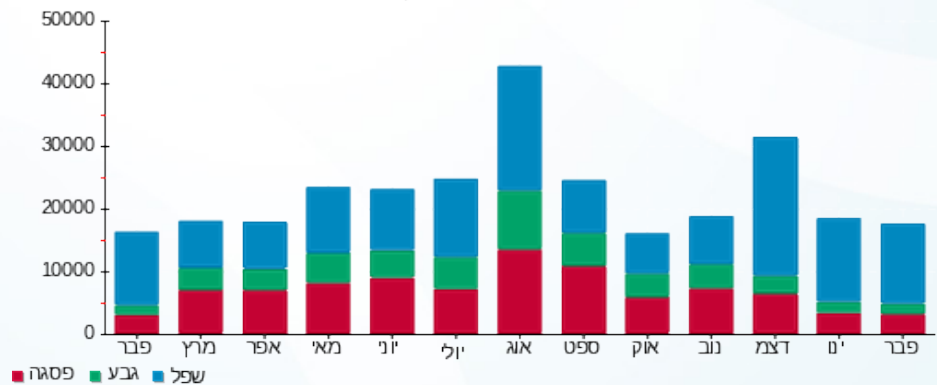



05/03/20 תאריך הפקדה:
 29/02/20 תאריך קריאה נוכחית:
 01/02/20 תאריך קריאה קודמת:

שם דייר: בניין D ראשי שנאי T2
 שם אתר: מרכז עזריאלי חולון

לקוח/ה נכבד/ה, אנו מתכבדים להגיש את חישוב צריכת החשמל לתקופה 01/02/20 - 29/02/20:

בניין D ראשי שנאי 1 - 14155703 - T2

סה"כ לתשלום	מחיר לקוט"ש בא"ג	סה"כ צריכה בקוט"ש	קריאה נוכחית	קריאה קודמת	סוג צריכה	סוג תעריף
			29/02/20	01/02/20		פרטי חשבון עבור תאריכים:
₪ 61,228.52	93.10	65,766.40	1,994,233.60	1,928,467.20	פסגה	777
₪ 15,935.90	56.22	28,345.60	789,120.00	760,774.40	גבע	778
₪ 75,187.40	34.70	216,678.40	2,262,035.20	2,045,356.80	שפל	779

סה"כ לדייר:

שיא ביקוש	סה"כ	שפל	גבע	פסגה
822.34	310,790.40	216,678.40	28,345.60	65,766.40
	₪ 152,351.82	₪ 75,187.40	₪ 15,935.90	₪ 61,228.52

סה"כ צריכה

סה"כ לתשלום

₪ 0.00	תשלום קבוע	
₪ 152,351.82	סה"כ לתשלום	לא כולל מע"מ

התפלגות חיוב בש"ח לפי תעו"ז

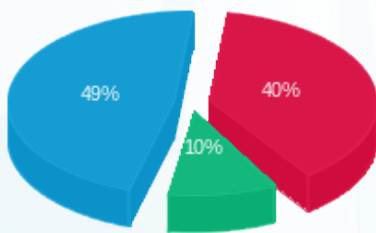

פסגה (₪ 61,228.52) 49%
 גבע (₪ 15,935.90) 10%
 שפל (₪ 75,187.40) 40%

הסטוריית צריכה בקוט"ש

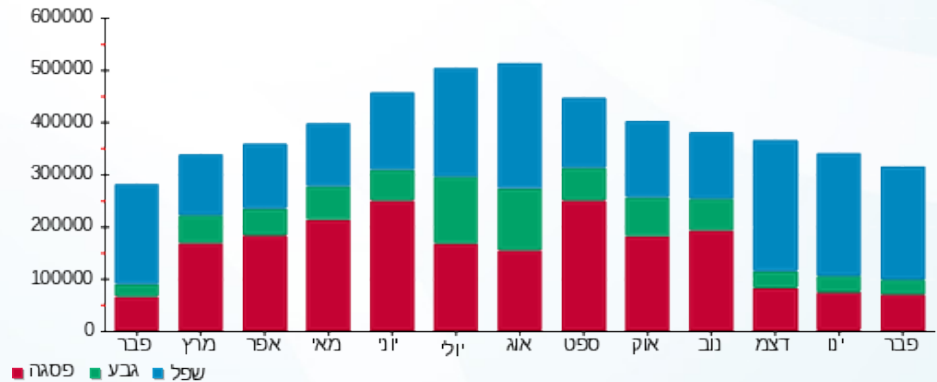



05/03/20 תאריך הפקה:
 29/02/20 תאריך קריאה נוכחית:
 01/02/20 תאריך קריאה קודמת:

שם דייר: בניין D ראשי שגאי T3
 שם אתר: מרכז עזריאלי חולון

לקוח/ה נכבד/ה, אנו מתכבדים להגיש את חישוב צריכת החשמל לתקופה 01/02/20 - 29/02/20:

בניין D ראשי שגאי 1 - 14155666 - T3

סוג תעריף	סוג צריכה	קריאה קודמת	קריאה נוכחית	סה"כ צריכה בקוט"ש	מחיר לקוט"ש בא"ג	סה"כ לתשלום
פרטי חשבון עבור תאריכים:						
777	פסגה	01/02/20	29/02/20	0.00	93.10	0.00 ₪
778	גבע	01/02/20	29/02/20	0.00	56.22	0.00 ₪
779	שפל	01/02/20	29/02/20	0.00	34.70	0.00 ₪

סה"כ לדייר:

פסגה	גבע	שפל	סה"כ	שיא ביקוש
0.00	0.00	0.00	0.00	
0.00 ₪	0.00 ₪	0.00 ₪	0.00 ₪	

סה"כ צריכה
 סה"כ לתשלום

0.00 ₪	תשלום קבוע	
0.00 ₪	סה"כ לתשלום	לא כולל מע"מ

התפלגות חיוב בש"ח לפי תעו"ז

הסטוריית צריכה בקוט"ש

פסגה (0.00 ₪)
 גבע (0.00 ₪)
 שפל (0.00 ₪)

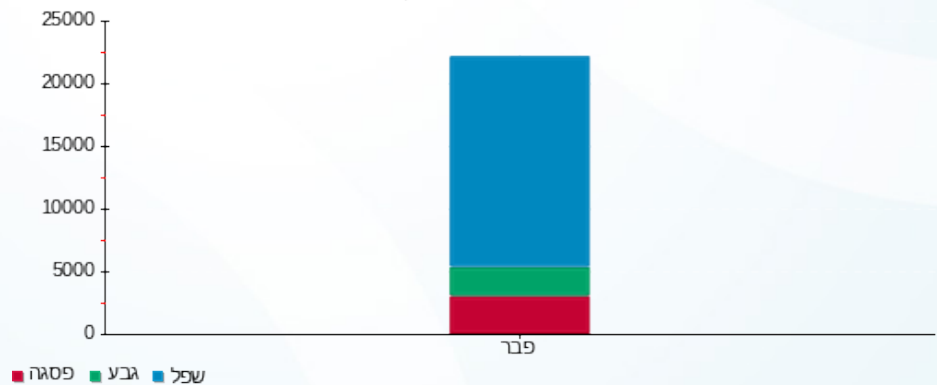



05/03/20 תאריך הפקה:
 29/02/20 תאריך קריאה נוכחית:
 01/02/20 תאריך קריאה קודמת:

שם דייר: בניין D ראשי שגאי T4
שם אתר: מרכז עזריאלי חולון

לקוח/ה נכבד/ה, אנו מתכבדים להגיש את חישוב צריכת החשמל לתקופה 01/02/20 - 29/02/20:

בניין D ראשי שגאי 1 - 14155671 - T4

סה"כ לתשלום	מחיר לקוט"ש בא"ג	סה"כ צריכה בקוט"ש	קריאה נוכחית	קריאה קודמת	סוג צריכה	סוג תעריף
			29/02/20	01/02/20	פרטי חשבון עבור תאריכים:	
0.00 ₪	93.10	0.00	0.00	0.00	פסגה	777
0.00 ₪	56.22	0.00	0.00	0.00	גבע	778
0.00 ₪	34.70	0.00	0.00	0.00	שפל	779

סה"כ לדייר:

שיא ביקוש	סה"כ	שפל	גבע	פסגה
	0.00	0.00	0.00	0.00
	0.00 ₪	0.00 ₪	0.00 ₪	0.00 ₪

סה"כ צריכה
 סה"כ לתשלום

0.00 ₪	תשלום קבוע	
0.00 ₪	סה"כ לתשלום	לא כולל מע"מ





05/03/20

תאריך הפקה:

שם דייר: בניין D ראשי שנאי T5

29/02/20

תאריך קריאה נוכחית:

שם אתר: מרכז עזריאלי חולון

01/02/20

תאריך קריאה קודמת:

לקוח/ה נכבד/ה, אנו מתכבדים להגיש את חישוב צריכת החשמל לתקופה 01/02/20 - 29/02/20:

בניין D ראשי שנאי 1 - 14155706 - T5

סה"כ לתשלום	מחיר לקוט"ש בא"ג	סה"כ צריכה בקוט"ש	קריאה נוכחית	קריאה קודמת	סוג צריכה	סוג תעריף
			29/02/20	01/02/20		פרטי חשבון עבור תאריכים:
₪ 54,483.61	93.10	58,521.60	1,610,758.40	1,552,236.80	פסגה	777
₪ 13,025.05	56.22	23,168.00	632,896.00	609,728.00	גבע	778
₪ 65,939.99	34.70	190,028.80	1,696,313.60	1,506,284.80	שפל	779

סה"כ לדייר:

שיא ביקוש	סה"כ	שפל	גבע	פסגה
12,300.93	271,718.40	190,028.80	23,168.00	58,521.60
	₪ 133,448.65	₪ 65,939.99	₪ 13,025.05	₪ 54,483.61

סה"כ צריכה

סה"כ לתשלום

₪ 0.00	תשלום קבוע	
₪ 133,448.65	סה"כ לתשלום	לא כולל מע"מ

התפלגות חיוב בש"ח לפי תעו"ז

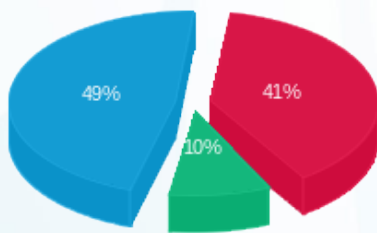

פסגה (₪ 54,483.61) 49%
 גבע (₪ 13,025.05) 10%
 שפל (₪ 65,939.99) 41%

הסטוריית צריכה בקוט"ש

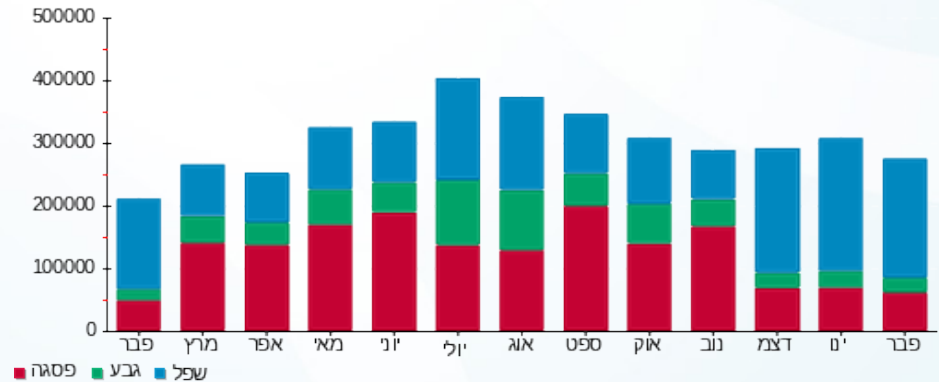



05/03/20 תאריך הפקה:
 29/02/20 תאריך קריאה נוכחית:
 01/02/20 תאריך קריאה קודמת:

שם דייר: חניון - בי.בי.בי - טעינת אופנועים
 שם אתר: מרכז עזריאלי חולון

לקוח/ה נכבד/ה, אנו מתכבדים להגיש את חישוב צריכת החשמל לתקופה 01/02/20 - 29/02/20:

חניון בניין A - בי.בי.בי - טעינת אופנועים - 1 - 18247404 (3x16)

סוג תעריף	סוג צריכה	קריאה קודמת	קריאה נוכחית	סה"כ צריכה בקוט"ש	מחיר לקוט"ש בא"ג	סה"כ לתשלום
		01/02/20	29/02/20			
777	פסגה	450.90	514.90	64.00	93.10	59.58 ₪
778	גבע	215.60	234.50	18.90	56.22	10.63 ₪
779	שפל	1,132.70	1,317.30	184.60	34.70	64.06 ₪

סה"כ לדייר:

פסגה	גבע	שפל	סה"כ	שיא ביקוש
64.00	18.90	184.60	267.50	5.26
₪ 59.58	₪ 10.63	₪ 64.06	₪ 134.27	

סה"כ צריכה
 סה"כ לתשלום

200.95 ₪	תשלום קבוע	
1.66 ₪	תשלום עבור גודל חיבור בKVA (3x16)	
336.87 ₪	סה"כ לתשלום	לא כולל מע"מ

התפלגות חיוב בש"ח לפי תעו"ז

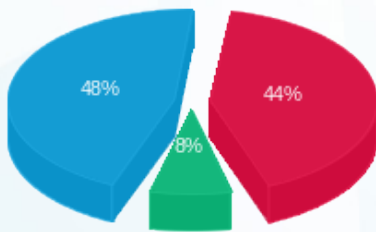

פסגה (₪ 64.06)
 גבע (₪ 10.63)
 שפל (₪ 59.58)

הסטוריית צריכה בקוט"ש

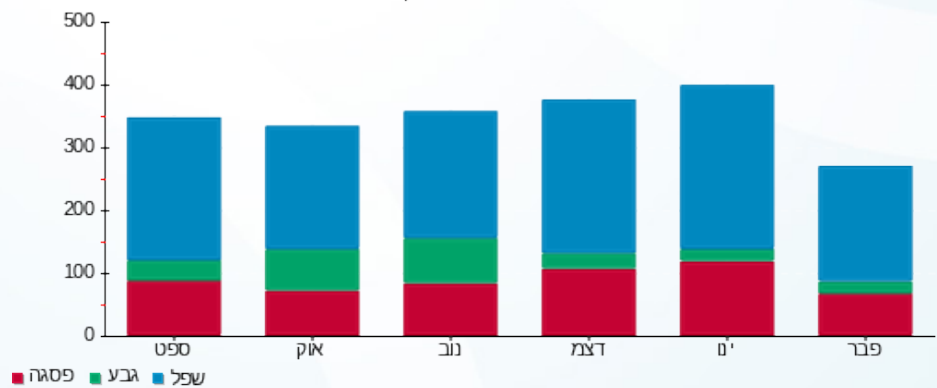



05/03/20 תאריך הפקדה:
 29/02/20 תאריך קריאה נוכחית:
 01/02/20 תאריך קריאה קודמת:

שם דייר: חניון - ראשי שנאי חניון 6
 שם אתר: מרכז עזריאלי חולון

לקוח/ה נכבד/ה, אנו מתכבדים להגיש את חישוב צריכת החשמל לתקופה 01/02/20 - 29/02/20:

חניון - ראשי שנאי חניון 6 - 15 - 13044120

סוג תעריף	סוג צריכה	קריאה קודמת	קריאה נוכחית	סה"כ צריכה בקוט"ש	מחיר לקוט"ש בא"ג	סה"כ לתשלום
			29/02/20	01/02/20	פרטי חשבון עבור תאריכים:	
777	פסגה	547,296.00	557,088.00	9,792.00	93.10	9,116.35 ₪
778	גבע	281,472.00	286,240.00	4,768.00	56.22	2,680.57 ₪
779	שפל	905,984.00	943,936.00	37,952.00	34.70	13,169.34 ₪

סה"כ לדייר:

פסגה	גבע	שפל	סה"כ	שיא ביקוש
9,792.00	4,768.00	37,952.00	52,512.00	684.80
9,116.35 ₪	2,680.57 ₪	13,169.34 ₪	24,966.27 ₪	

סה"כ צריכה
 סה"כ לתשלום

0.00 ₪	תשלום קבוע	
24,966.27 ₪	סה"כ לתשלום	לא כולל מע"מ

התפלגות חיוב בש"ח לפי תעו"ז

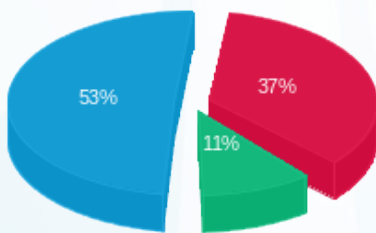

פסגה (9,116.35 ₪) 53%
 גבע (2,680.57 ₪) 37%
 שפל (13,169.34 ₪) 11%

הסטוריית צריכה בקוט"ש

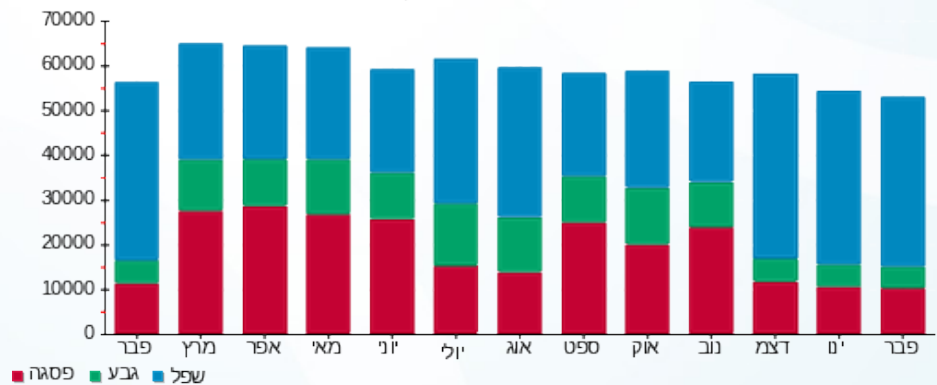



05/03/20 תאריך הפקה:
 29/02/20 תאריך קריאה נוכחית:
 01/02/20 תאריך קריאה קודמת:

שם דייר: חניון - ראשי שנאי חניון 7
 שם אתר: מרכז עזריאלי חולון

לקוח/ה נכבד/ה, אנו מתכבדים להגיש את חישוב צריכת החשמל לתקופה 01/02/20 - 29/02/20:

חניון - ראשי שנאי חניון 7 - 15 - 13044082

סוג תעריף	סוג צריכה	קריאה קודמת	קריאה נוכחית	סה"כ צריכה בקוט"ש	מחיר לקוט"ש בא"ג	סה"כ לתשלום
		01/02/20	29/02/20			
777	פסגה	579,168.00	591,552.00	12,384.00	93.10	11,529.50 ₪
778	גבע	316,992.00	322,304.00	5,312.00	56.22	2,986.41 ₪
779	שפל	1,076,832.00	1,118,752.00	41,920.00	34.70	14,546.24 ₪

סה"כ לדייר:

פסגה	גבע	שפל	סה"כ	שיא ביקוש
12,384.00	5,312.00	41,920.00	59,616.00	808.96
11,529.50 ₪	2,986.41 ₪	14,546.24 ₪	29,062.15 ₪	

סה"כ צריכה
 סה"כ לתשלום

0.00 ₪	תשלום קבוע	
29,062.15 ₪	סה"כ לתשלום	לא כולל מע"מ

התפלגות חיוב בש"ח לפי תעו"ז

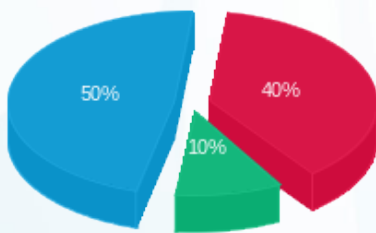

■ פסגה (11,529.50 ₪)
 ■ גבע (2,986.41 ₪)
 ■ שפל (14,546.24 ₪)

הסטוריית צריכה בקוט"ש

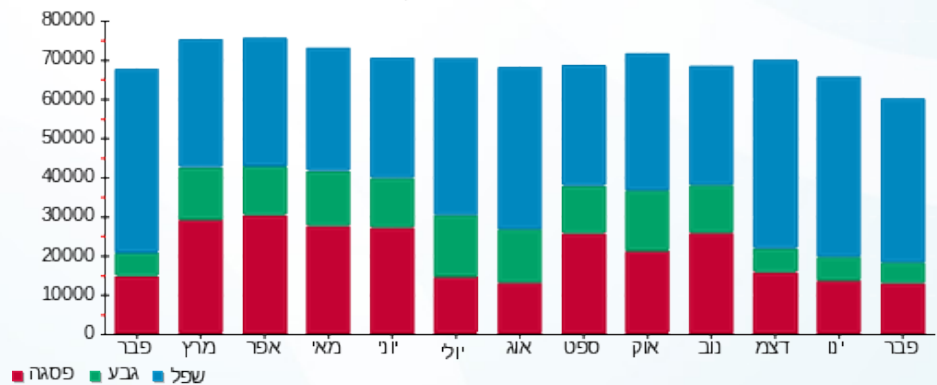

05/03/20 תאריך הפקדה:
 29/02/20 תאריך קריאה נוכחית:
 01/02/20 תאריך קריאה קודמת:

שם דייר: חניון לוח קומתי EP1
 שם אתר: מרכז עזריאלי חולון

לקוח/ה נכבד/ה, אנו מתכבדים להגיש את חישוב צריכת החשמל לתקופה 01/02/20 - 29/02/20:

חניון לוח קומתי 2 - EP1 - (3x400)13044120

סוג תעריף	סוג צריכה	קריאה קודמת	קריאה נוכחית	סה"כ צריכה בקוט"ש	מחיר לקוט"ש בא"ג	סה"כ לתשלום
		01/02/20	29/02/20			
777	פסגה	180,587.00	183,884.00	3,297.00	93.10	3,069.51 ₪
778	גבע	83,686.00	85,286.00	1,600.00	56.22	899.52 ₪
779	שפל	257,264.00	270,413.00	13,149.00	34.70	4,562.70 ₪

סה"כ לדייר:

פסגה	גבע	שפל	סה"כ	שיא ביקוש
3,297.00	1,600.00	13,149.00	18,046.00	219.14
3,069.51 ₪	899.52 ₪	4,562.70 ₪	8,531.73 ₪	

סה"כ צריכה
 סה"כ לתשלום

0.00 ₪	תשלום קבוע	
41.45 ₪	תשלום עבור גודל חיבור בKVA (3x400)	
8,573.18 ₪	סה"כ לתשלום	לא כולל מע"מ

התפלגות חיוב בש"ח לפי תעו"ז

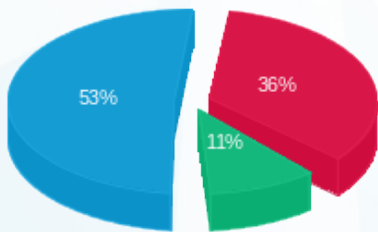

■ פסגה (3,069.51 ₪) 53%
 ■ גבע (899.52 ₪) 11%
 ■ שפל (4,562.70 ₪) 36%

הסטוריית צריכה בקוט"ש

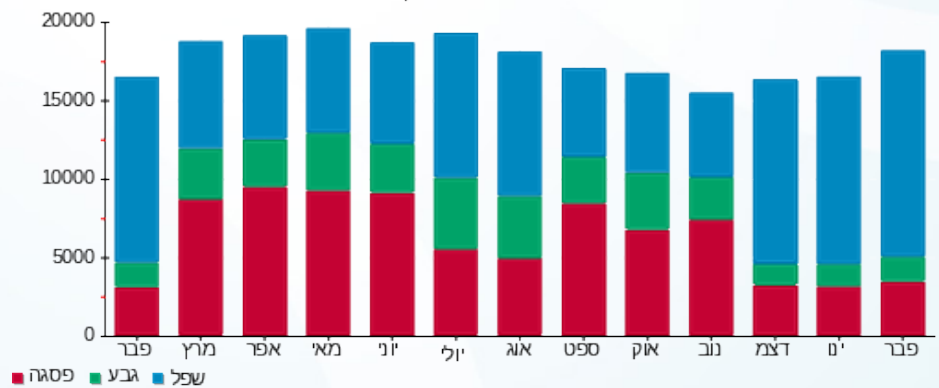



05/03/20

תאריך הפקה:

שם דייר: חניון לוח קומתי EP2

29/02/20

תאריך קריאה נוכחית:

שם אתר: מרכז עזריאלי חולון

01/02/20

תאריך קריאה קודמת:

לקוח/ה נכבד/ה, אנו מתכבדים להגיש את חישוב צריכת החשמל לתקופה 01/02/20 - 29/02/20:

חניון לוח קומתי 3 - EP2 - (3x400)13044120

סוג תעריף	סוג צריכה	קריאה קודמת	קריאה נוכחית	סה"כ צריכה בקוט"ש	מחיר לקוט"ש בא"ג	סה"כ לתשלום
פרטי חשבון עבור תאריכים:						
777	פסגה	01/02/20	29/02/20	1,718.00	93.10	1,599.46 ₪
778	גבע	48,489.00	49,325.00	836.00	56.22	470.00 ₪
779	שפל	164,082.00	170,846.00	6,764.00	34.70	2,347.11 ₪

סה"כ לדייר:

פסגה	גבע	שפל	סה"כ	שיא ביקוש
1,718.00	836.00	6,764.00	9,318.00	23.32
1,599.46 ₪	470.00 ₪	2,347.11 ₪	4,416.57 ₪	

סה"כ צריכה

סה"כ לתשלום

0.00 ₪	תשלום קבוע	
41.45 ₪	תשלום עבור גודל חיבור בKVA (3x400)	
4,458.01 ₪	סה"כ לתשלום	לא כולל מע"מ

התפלגות חיוב בש"ח לפי תע"ז

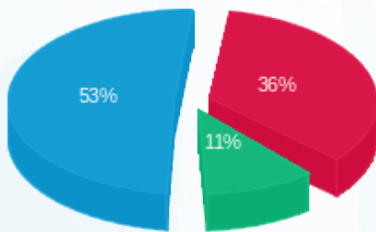

- פסגה (1,599.46 ₪) 53%
- גבע (470.00 ₪) 11%
- שפל (2,347.11 ₪) 36%

הסטוריית צריכה בקוט"ש

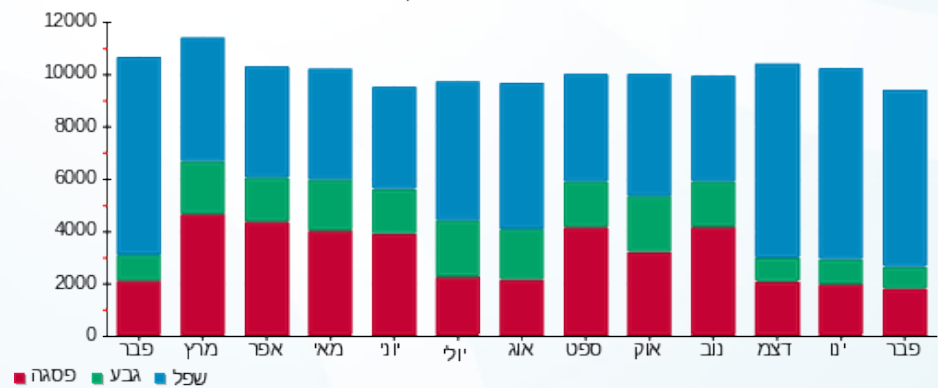



05/03/20

תאריך הפקדה:

שם דייר: חניון לוח קומתי EP3

29/02/20

תאריך קריאה נוכחית:

שם אתר: מרכז עזריאלי חולון

01/02/20

תאריך קריאה קודמת:

לקוח/ה נכבד/ה, אנו מתכבדים להגיש את חישוב צריכת החשמל לתקופה 01/02/20 - 29/02/20:

חניון לוח קומתי 4 - EP3 - (3x400)13044120

סוג תעריף	סוג צריכה	קריאה קודמת	קריאה נוכחית	סה"כ צריכה בקוט"ש	מחיר לקוט"ש בא"ג	סה"כ לתשלום
		01/02/20	29/02/20			
777	פסגה	106,490.00	108,516.00	2,026.00	93.10	1,886.21 ₪
778	גבע	57,355.00	58,358.00	1,003.00	56.22	563.89 ₪
779	שפל	195,195.00	202,986.00	7,791.00	34.70	2,703.48 ₪

סה"כ לדייר:

פסגה	גבע	שפל	סה"כ	שיא ביקוש
2,026.00	1,003.00	7,791.00	10,820.00	20.73
1,886.21 ₪	563.89 ₪	2,703.48 ₪	5,153.57 ₪	

סה"כ צריכה

סה"כ לתשלום

0.00 ₪	תשלום קבוע	
41.45 ₪	תשלום עבור גודל חיבור בKVA (3x400)	
5,195.01 ₪	סה"כ לתשלום	לא כולל מע"מ

התפלגות חיוב בש"ח לפי תע"ז

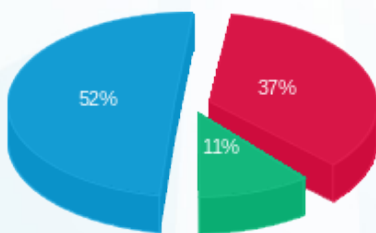

- פסגה (1,886.21 ₪) - 52%
- גבע (563.89 ₪) - 11%
- שפל (2,703.48 ₪) - 37%

הסטוריית צריכה בקוט"ש

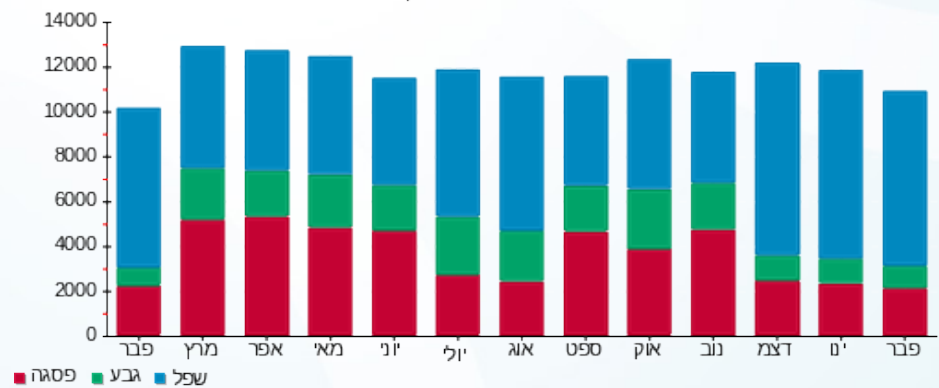

05/03/20 תאריך הפקדה:
 29/02/20 תאריך קריאה נוכחית:
 01/02/20 תאריך קריאה קודמת:

שם דייר: חניון לוח קומתי EP4
 שם אתר: מרכז עזריאלי חולון

לקוח/ה נכבד/ה, אנו מתכבדים להגיש את חישוב צריכת החשמל לתקופה 01/02/20 - 29/02/20:

חניון לוח קומתי 1 - (3x400)EP4

סוג תעריף	סוג צריכה	קריאה קודמת	קריאה נוכחית	סה"כ צריכה בקוט"ש	מחיר לקוט"ש בא"ג	סה"כ לתשלום
		01/02/20	29/02/20			
777	פסגה	167,086.00	169,729.00	2,643.00	93.10	2,460.63 ₪
778	גבע	90,922.00	92,244.00	1,322.00	56.22	743.23 ₪
779	שפל	284,712.00	294,712.00	10,000.00	34.70	3,470.00 ₪

סה"כ לדייר:

פסגה	גבע	שפל	סה"כ	שיא ביקוש
2,643.00	1,322.00	10,000.00	13,965.00	401.32
2,460.63 ₪	743.23 ₪	3,470.00 ₪	6,673.86 ₪	

סה"כ צריכה
 סה"כ לתשלום

0.00 ₪	תשלום קבוע	
41.45 ₪	תשלום עבור גודל חיבור בKVA (3x400)	
6,715.31 ₪	סה"כ לתשלום	לא כולל מע"מ

התפלגות חיוב בש"ח לפי תעו"ז

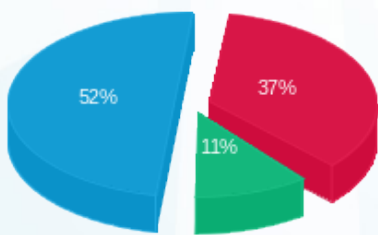

■ פסגה (2,460.63 ₪)
 ■ גבע (743.23 ₪)
 ■ שפל (3,470.00 ₪)

הסטוריית צריכה בקוט"ש

