



05/03/20 תאריך הפקה:
 29/02/20 תאריך קריאה נוכחית:
 01/02/20 תאריך קריאה קודמת:

שם דייר: TCP
 שם אתר: קניון עזריאלי גבעתיים

לקוח/ה נכבד/ה, אנו מתכבדים להגיש את חישוב צריכת החשמל לתקופה 01/02/20 - 29/02/20:

TCP - (0x0)00023657 - 7

סוג תעריף	סוג צריכה	קריאה קודמת	קריאה נוכחית	סה"כ צריכה בקוט"ש	מחיר לקוט"ש בא"ג	סה"כ לתשלום
פרטי חשבון עבור תאריכים:						
777	פסגה	01/02/20	29/02/20	826.25	93.10	769.24 ₪
778	גבע	56,259.26	56,337.78	78.51	56.22	44.14 ₪
779	שפל	62,482.66	64,160.39	1,677.73	34.70	582.17 ₪

סה"כ לדייר:

פסגה	גבע	שפל	סה"כ	שיא ביקוש
826.25	78.51	1,677.73	2,582.49	15.62
769.24 ₪	44.14 ₪	582.17 ₪	1,395.55 ₪	

סה"כ צריכה
 סה"כ לתשלום

200.95 ₪	תשלום קבוע	
0.00 ₪	תשלום עבור גודל חיבור בKVA (0x0)	
1,596.50 ₪	סה"כ לתשלום	לא כולל מע"מ

התפלגות חיוב בש"ח לפי תעו"ז

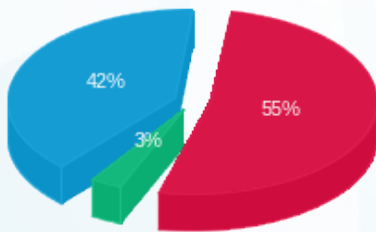

פסגה (769.24 ₪) 55%
 גבע (44.14 ₪) 42%
 שפל (582.17 ₪) 3%

הסטוריית צריכה בקוט"ש

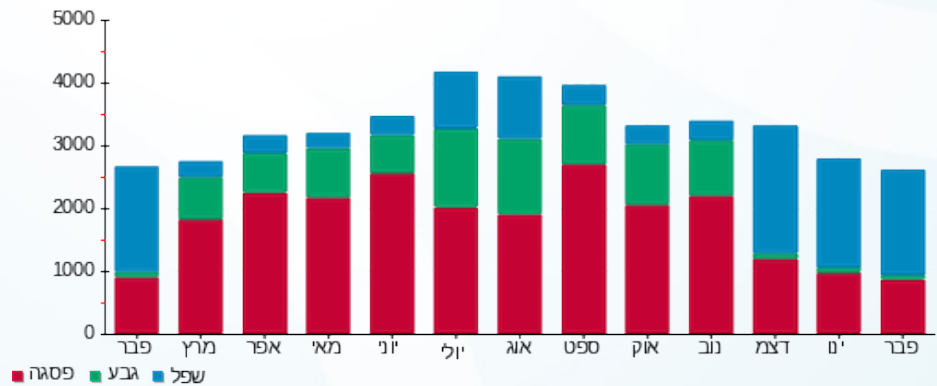



05/03/20 תאריך הפקה:
 29/02/20 תאריך קריאה נוכחית:
 01/02/20 תאריך קריאה קודמת:

שם דייר: א. רוזנטל
 שם אתר: קניון עזריאלי גבעתיים

לקוח/ה נכבד/ה, אנו מתכבדים להגיש את חישוב צריכת החשמל לתקופה 01/02/20 - 29/02/20:

אינווסט-וואן - 3 - 00015057 (3x100)

סוג תעריף	סוג צריכה	קריאה קודמת	קריאה נוכחית	סה"כ צריכה בקוט"ש	מחיר לקוט"ש בא"ג	סה"כ לתשלום
פרטי חשבון עבור תאריכים:						
777	פסגה	01/02/20	29/02/20	54.64	93.10	50.87 ₪
778	גבע	10,209.42	10,215.79	6.37	56.22	3.58 ₪
779	שפל	21,321.96	21,513.92	191.96	34.70	66.61 ₪

סה"כ לדייר:

פסגה	גבע	שפל	סה"כ	שיא ביקוש
54.64	6.37	191.96	252.97	2.68
₪ 50.87	₪ 3.58	₪ 66.61	₪ 121.06	

סה"כ צריכה
 סה"כ לתשלום

200.95 ₪	תשלום קבוע	
10.36 ₪	תשלום עבור גודל חיבור בKVA (3x100)	
332.37 ₪	סה"כ לתשלום	לא כולל מע"מ

התפלגות חיוב בש"ח לפי תע"ז

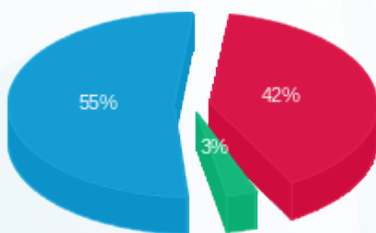

■ פסגה (₪ 50.87)
 ■ גבע (₪ 3.58)
 ■ שפל (₪ 66.61)

הסטוריית צריכה בקוט"ש

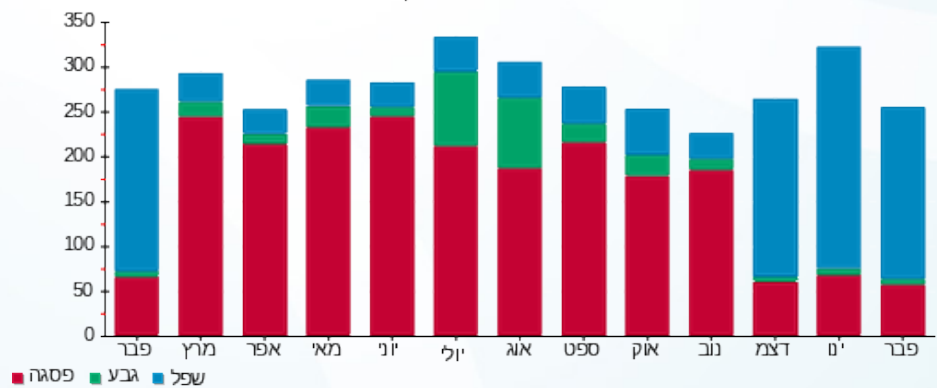



05/03/20 תאריך הפקה:
 29/02/20 תאריך קריאה נוכחית:
 01/02/20 תאריך קריאה קודמת:

שם דייר: א.ל.מ שלט
 שם אתר: קניון עזריאלי גבעתיים

לקוח/ה נכבד/ה, אנו מתכבדים להגיש את חישוב צריכת החשמל לתקופה 01/02/20 - 29/02/20:

א.ל.מ שלט - 4 - 00023952 (3x6.4)

סוג תעריף	סוג צריכה	קריאה קודמת	קריאה נוכחית	סה"כ צריכה בקוט"ש	מחיר לקוט"ש בא"ג	סה"כ לתשלום
פרטי חשבון עבור תאריכים:						
777	פסגה	01/02/20	29/02/20	34.92	93.10	32.51 ₪
778	גבע	3,622.08	3,639.90	17.83	56.22	10.02 ₪
779	שפל	8,001.42	8,136.59	135.17	34.70	46.90 ₪

סה"כ לדייר:

פסגה	גבע	שפל	סה"כ	שיא ביקוש
34.92	17.83	135.17	187.91	1.41
₪ 32.51	₪ 10.02	₪ 46.90	₪ 89.44	

סה"כ צריכה
 סה"כ לתשלום

200.95 ₪	תשלום קבוע	
3.32 ₪	תשלום עבור גודל חיבור בKVA (3x6.4)	
293.70 ₪	סה"כ לתשלום	לא כולל מע"מ

התפלגות חיוב בש"ח לפי תעו"ז

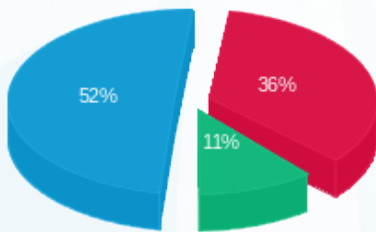

פסגה (₪ 32.51)
 גבע (₪ 10.02)
 שפל (₪ 46.90)

הסטוריית צריכה בקוט"ש

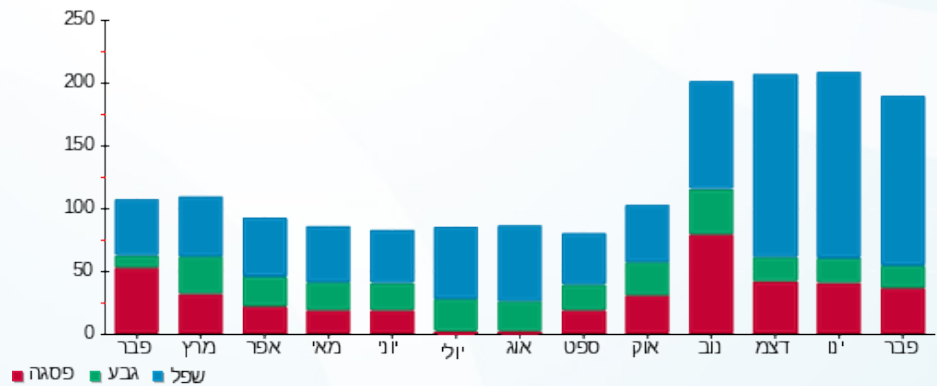



05/03/20 תאריך הפקדה:
 29/02/20 תאריך קריאה נוכחית:
 01/02/20 תאריך קריאה קודמת:

שם דייר: איזי ספיריט
 שם אתר: קניון עזריאלי גבעתיים

לקוח/ה נכבד/ה, אנו מתכבדים להגיש את חישוב צריכת החשמל לתקופה 01/02/20 - 29/02/20:

איזי ספיריט - 8 - 00023954 (3x50)

סוג תעריף	סוג צריכה	קריאה קודמת	קריאה נוכחית	סה"כ צריכה בקוט"ש	מחיר לקוט"ש בא"ג	סה"כ לתשלום
		01/02/20	29/02/20			
777	פסגה	100,740.16	101,586.92	846.76	93.10	788.33 ₪
778	גבע	37,655.78	37,748.13	92.35	56.22	51.92 ₪
779	שפל	40,523.88	41,888.08	1,364.20	34.70	473.38 ₪

סה"כ לדייר:

פסגה	גבע	שפל	סה"כ	שיא ביקוש
846.76	92.35	1,364.20	2,303.31	9.65
788.33 ₪	51.92 ₪	473.38 ₪	1,313.63 ₪	

סה"כ צריכה
 סה"כ לתשלום

36.10 ₪	תשלום קבוע	
5.18 ₪	תשלום עבור גודל חיבור בKVA (3x50)	
1,354.91 ₪	סה"כ לתשלום	לא כולל מע"מ

התפלגות חיוב בש"ח לפי תע"ז

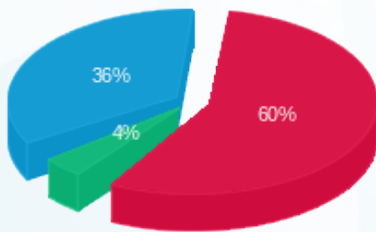

■ פסגה (788.33 ₪)
 ■ גבע (51.92 ₪)
 ■ שפל (473.38 ₪)

הסטוריית צריכה בקוט"ש

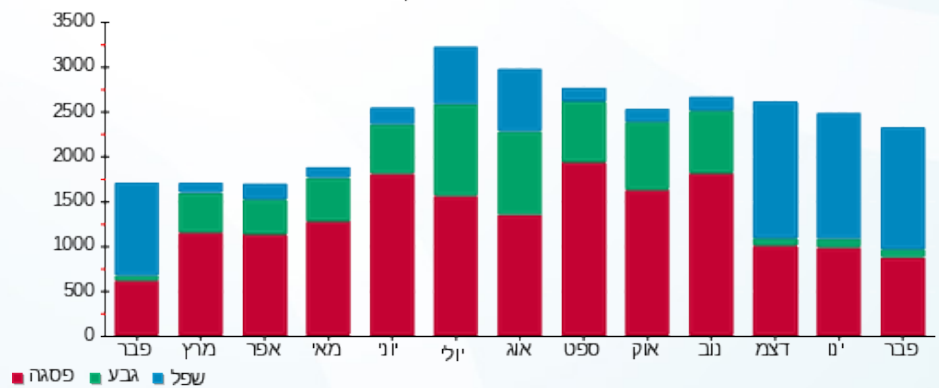

05/03/20 תאריך הפקה:
 29/02/20 תאריך קריאה נוכחית:
 01/02/20 תאריך קריאה קודמת:

שם דייר: אלדו
 שם אתר: קניון עזריאלי גבעתיים

לקוח/ה נכבד/ה, אנו מתכבדים להגיש את חישוב צריכת החשמל לתקופה 01/02/20 - 29/02/20:

ח 225 - אלדו - 6 - (3x50)00023647

סוג תעריף	סוג צריכה	קריאה קודמת	קריאה נוכחית	סה"כ צריכה בקוט"ש	מחיר לקוט"ש בא"ג	סה"כ לתשלום
			29/02/20	01/02/20	פרטי חשבון עבור תאריכים:	
777	פסגה	278,592.81	279,272.32	679.51	93.10	632.62 ₪
778	גבע	154,364.78	154,469.40	104.63	56.22	58.82 ₪
779	שפל	112,290.42	113,764.82	1,474.40	34.70	511.62 ₪

ח 226 - אלדו - 7 - (3x50)00023647

סוג תעריף	סוג צריכה	קריאה קודמת	קריאה נוכחית	סה"כ צריכה בקוט"ש	מחיר לקוט"ש בא"ג	סה"כ לתשלום
			29/02/20	01/02/20	פרטי חשבון עבור תאריכים:	
777	פסגה	126,147.44	126,147.44	0.00	93.10	0.00 ₪
778	גבע	81,662.89	81,662.89	0.00	56.22	0.00 ₪
779	שפל	47,390.56	47,390.56	-0.0005	34.70	-0.00 ₪

סה"כ לדירה:

פסגה	גבע	שפל	סה"כ	שיא ביקוש
679.51	104.63	1,474.40	2,258.54	9.03
632.62 ₪	58.82 ₪	511.62 ₪	1,203.06 ₪	

200.95 ₪	תשלום קבוע	
10.36 ₪	תשלום עבור גודל חיבור בKVA (3x100)	
1,414.37 ₪	סה"כ לתשלום	לא כולל מע"מ

התפלגות חיוב בש"ח לפי תע"ז

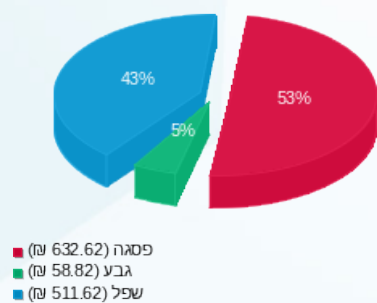

הסטוריית צריכה בקוט"ש

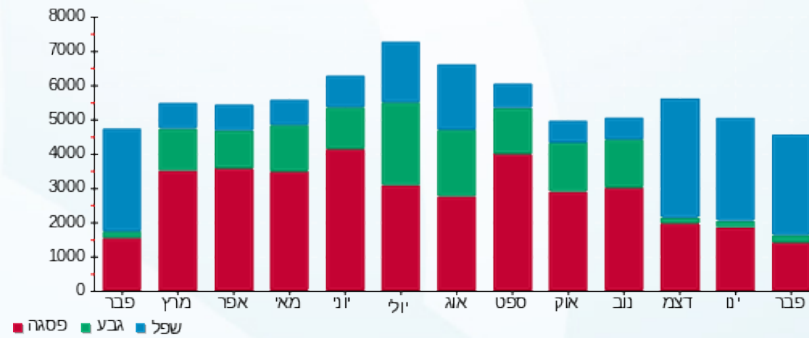



05/03/20 תאריך הפקה:
 29/02/20 תאריך קריאה נוכחית:
 01/02/20 תאריך קריאה קודמת:

שם דייר: ארומה מחסן
 שם אתר: קניון עזריאלי גבעתיים

לקוח/ה נכבד/ה, אנו מתכבדים להגיש את חישוב צריכת החשמל לתקופה 01/02/20 - 29/02/20:

ארומה מחסן - 8 - 00023950(3x50)

סוג תעריף	סוג צריכה	קריאה קודמת	קריאה נוכחית	סה"כ צריכה בקוט"ש	מחיר לקוט"ש בא"ג	סה"כ לתשלום
פרטי חשבון עבור תאריכים:						
777	פסגה	01/02/20	29/02/20	242.39	93.10	225.67 ₪
778	גבע	74,992.98	75,106.17	113.19	56.22	63.63 ₪
779	שפל	136,729.21	137,645.41	916.20	34.70	317.92 ₪

סה"כ לדייר:

פסגה	גבע	שפל	סה"כ	שיא ביקוש
242.39	113.19	916.20	1,271.78	3.86
225.67 ₪	63.63 ₪	317.92 ₪	607.22 ₪	

סה"כ צריכה
 סה"כ לתשלום

200.95 ₪	תשלום קבוע	
5.18 ₪	תשלום עבור גודל חיבור בKVA (3x50)	
813.35 ₪	סה"כ לתשלום	לא כולל מע"מ

התפלגות חיוב בש"ח לפי תעו"ז

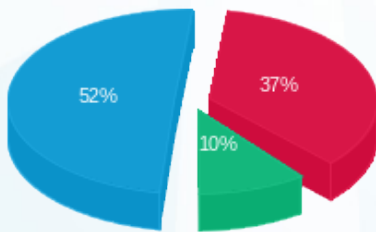

■ פסגה (225.67 ₪)
 ■ גבע (63.63 ₪)
 ■ שפל (317.92 ₪)

הסטוריית צריכה בקוט"ש

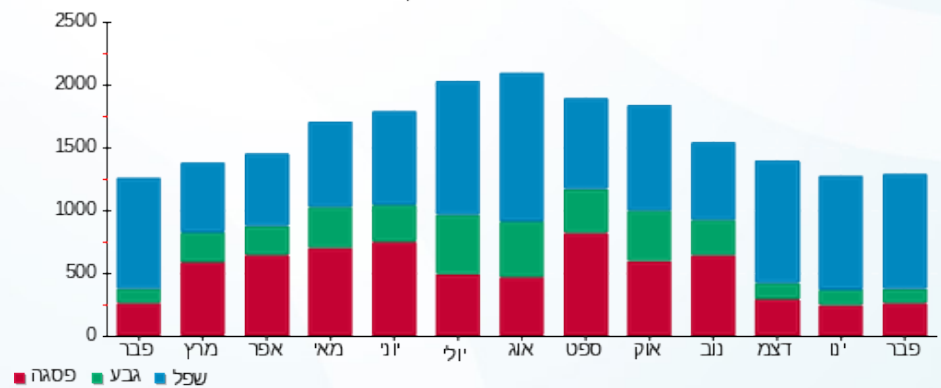

■ פסגה ■ גבע ■ שפל





05/03/20 תאריך הפקה:
 29/02/20 תאריך קריאה נוכחית:
 01/02/20 תאריך קריאה קודמת:

שם דייר: ארקפה מחסן
 שם אתר: קניון עזריאלי גבעתיים

לקוח/ה נכבד/ה, אנו מתכבדים להגיש את חישוב צריכת החשמל לתקופה 01/02/20 - 29/02/20:

ארקפה מחסן - 6 - 00023945 (3x32)

סוג תעריף	סוג צריכה	קריאה קודמת	קריאה נוכחית	סה"כ צריכה בקוט"ש	מחיר לקוט"ש בא"ג	סה"כ לתשלום
		01/02/20	29/02/20			
777	פסגה	115,184.37	115,551.13	366.76	93.10	341.46 ₪
778	גבע	91,523.98	91,698.11	174.12	56.22	97.89 ₪
779	שפל	185,352.01	186,727.67	1,375.66	34.70	477.35 ₪

סה"כ לדייר:

פסגה	גבע	שפל	סה"כ	שיא ביקוש
366.76	174.12	1,375.66	1,916.55	3.73
341.46 ₪	97.89 ₪	477.35 ₪	916.71 ₪	

סה"כ צריכה
 סה"כ לתשלום

200.95 ₪	תשלום קבוע	
3.32 ₪	תשלום עבור גודל חיבור בKVA (3x32)	
1,120.97 ₪	סה"כ לתשלום	לא כולל מע"מ

התפלגות חיוב בש"ח לפי תעו"ז

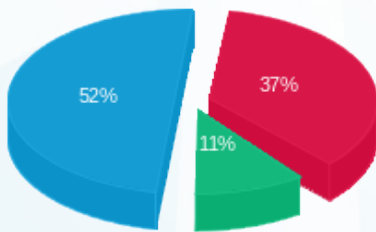

פסגה (341.46 ₪) 52%
 גבע (97.89 ₪) 37%
 שפל (477.35 ₪) 11%

הסטוריית צריכה בקוט"ש

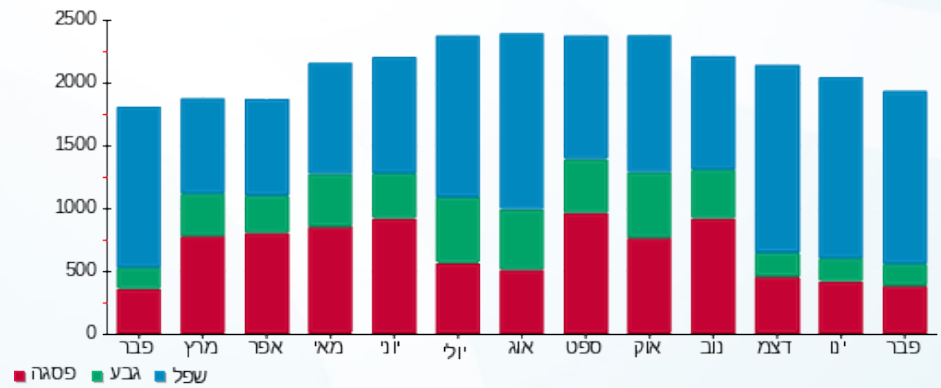



05/03/20 תאריך הפקה:
 29/02/20 תאריך קריאה נוכחית:
 01/02/20 תאריך קריאה קודמת:

שם דייר: בגיר אי.אל
 שם אתר: קניון עזריאלי גבעתיים

לקוח/ה נכבד/ה, אנו מתכבדים להגיש את חישוב צריכת החשמל לתקופה 01/02/20 - 29/02/20:

בגיר אי.אל - 4 - 00023849 (3x50)

סוג תעריף	סוג צריכה	קריאה קודמת	קריאה נוכחית	סה"כ צריכה בקוט"ש	מחיר לקוט"ש בא"ג	סה"כ לתשלום
		01/02/20	29/02/20			
777	פסגה	226,917.74	227,568.07	650.33	93.10	605.46 ₪
778	גבע	119,565.83	119,683.12	117.29	56.22	65.94 ₪
779	שפל	105,282.70	106,518.84	1,236.14	34.70	428.94 ₪

סה"כ לדייר:

פסגה	גבע	שפל	סה"כ	שיא ביקוש
650.33	117.29	1,236.14	2,003.76	9.11
605.46 ₪	65.94 ₪	428.94 ₪	1,100.34 ₪	

סה"כ צריכה
 סה"כ לתשלום

200.95 ₪	תשלום קבוע	
5.18 ₪	תשלום עבור גודל חיבור בKVA (3x50)	
1,306.47 ₪	סה"כ לתשלום	לא כולל מע"מ

התפלגות חיוב בש"ח לפי תעו"ז

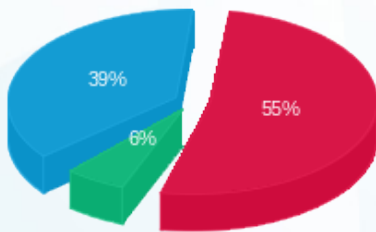

■ פסגה (605.46 ₪)
 ■ גבע (65.94 ₪)
 ■ שפל (428.94 ₪)

הסטוריית צריכה בקוט"ש

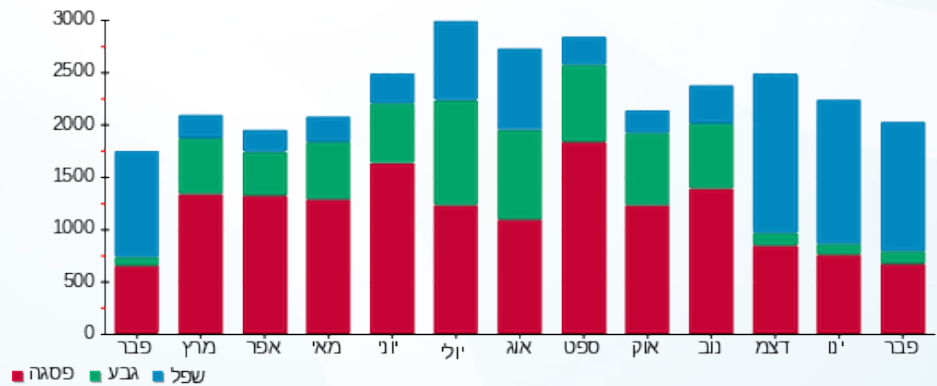



05/03/20 תאריך הפקה:
 29/02/20 תאריך קריאה נוכחית:
 01/02/20 תאריך קריאה קודמת:

שם דייר: בזק קומה 2
 שם אתר: קניון עזריאלי גבעתיים

לקוח/ה נכבד/ה, אנו מתכבדים להגיש את חישוב צריכת החשמל לתקופה 01/02/20 - 29/02/20:

בזק קומה 2 - 7 - 00015933 (3x80)

סוג תעריף	סוג צריכה	קריאה קודמת	קריאה נוכחית	סה"כ צריכה בקוט"ש	מחיר לקוט"ש בא"ג	סה"כ לתשלום
פרטי חשבון עבור תאריכים:						
777	פסגה	01/02/20	29/02/20	268.78	93.10	250.23 ₪
778	גבע	35,624.25	35,753.46	129.21	56.22	72.64 ₪
779	שפל	116,982.52	117,956.85	974.33	34.70	338.09 ₪

סה"כ לדייר:

פסגה	גבע	שפל	סה"כ	שיא ביקוש
268.78	129.21	974.33	1,372.31	3.69
250.23 ₪	72.64 ₪	338.09 ₪	660.96 ₪	

סה"כ צריכה
 סה"כ לתשלום

200.95 ₪	תשלום קבוע	
8.29 ₪	תשלום עבור גודל חיבור בKVA (3x80)	
870.20 ₪	סה"כ לתשלום	לא כולל מע"מ

התפלגות חיוב בש"ח לפי תעו"ז

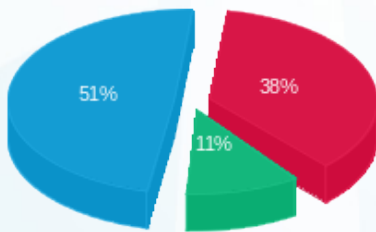

■ פסגה (250.23 ₪)
 ■ גבע (72.64 ₪)
 ■ שפל (338.09 ₪)

הסטוריית צריכה בקוט"ש

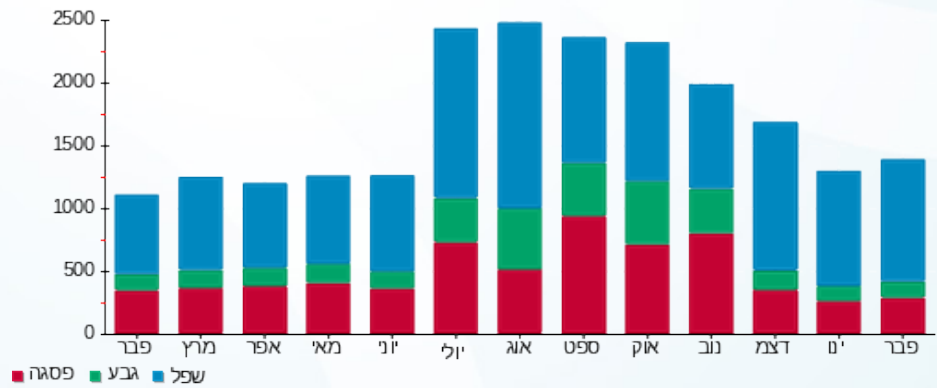



05/03/20 תאריך הפקה:
 29/02/20 תאריך קריאה נוכחית:
 01/02/20 תאריך קריאה קודמת:

שם דייר: בי יוניק
 שם אתר: קניון עזריאלי גבעתיים

לקוח/ה נכבד/ה, אנו מתכבדים להגיש את חישוב צריכת החשמל לתקופה 01/02/20 - 29/02/20:

בי יוניק - 7 - 00023857 (3x90)

סוג תעריף	סוג צריכה	קריאה קודמת	קריאה נוכחית	סה"כ צריכה בקוט"ש	מחיר לקוט"ש בא"ג	סה"כ לתשלום
		01/02/20	29/02/20			
777	פסגה	160,075.63	160,385.53	309.90	93.10	288.52 ₪
778	גבע	91,255.85	91,290.53	34.67	56.22	19.49 ₪
779	שפל	49,176.05	49,601.18	425.13	34.70	147.52 ₪

סה"כ לדייר:

פסגה	גבע	שפל	סה"כ	שיא ביקוש
309.90	34.67	425.13	769.71	4.74
288.52 ₪	19.49 ₪	147.52 ₪	455.53 ₪	

סה"כ צריכה
 סה"כ לתשלום

200.95 ₪	תשלום קבוע	
9.33 ₪	תשלום עבור גודל חיבור בKVA (3x90)	
665.81 ₪	סה"כ לתשלום	לא כולל מע"מ

התפלגות חיוב בש"ח לפי תע"ז

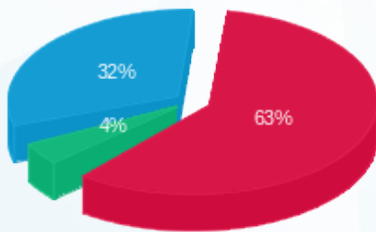

פסגה (288.52 ₪) 63%
 גבע (19.49 ₪) 4%
 שפל (147.52 ₪) 32%

הסטוריית צריכה בקוט"ש

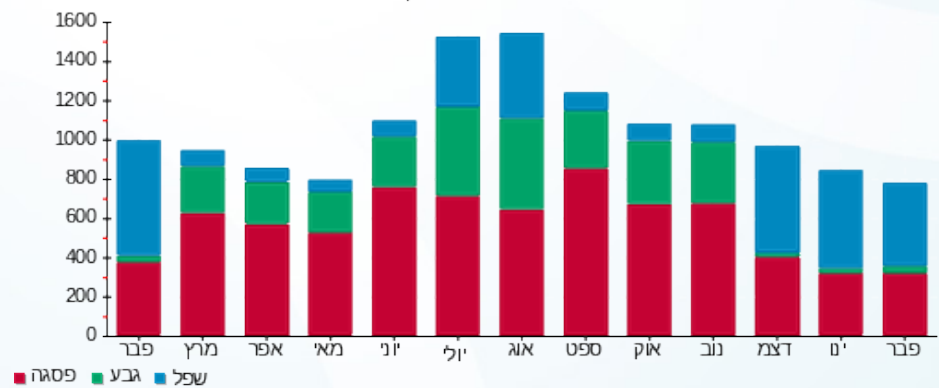



05/03/20

תאריך הפקדה:

29/02/20

תאריך קריאה נוכחית:

01/02/20

תאריך קריאה קודמת:

שם דייר: בלאק
שם אתר: קניון עזריאלי גבעתיים

לקוח/ה נכבד/ה, אנו מתכבדים להגיש את חישוב צריכת החשמל לתקופה 01/02/20 - 29/02/20:

חנות בלאק - 7 - 00023941 (3x160)

סוג תעריף	סוג צריכה	קריאה קודמת	קריאה נוכחית	סה"כ צריכה בקוט"ש	מחיר לקוט"ש בא"ג	סה"כ לתשלום
			29/02/20	01/02/20	פרטי חשבון עבור תאריכים:	
777	פסגה	91,540.81	95,777.26	4,236.44	93.10	3,944.13 ₪
778	גבע	44,761.56	45,962.24	1,200.68	56.22	675.02 ₪
779	שפל	115,105.46	125,151.38	10,045.92	34.70	3,485.93 ₪

תאורת מקום ישיבה (גשר) בלאק - 2 - 00023944 (3x50)

סוג תעריף	סוג צריכה	קריאה קודמת	קריאה נוכחית	סה"כ צריכה בקוט"ש	מחיר לקוט"ש בא"ג	סה"כ לתשלום
			29/02/20	01/02/20	פרטי חשבון עבור תאריכים:	
777	פסגה	545.88	545.90	0.02	93.10	0.02 ₪
778	גבע	7,428.13	7,428.13	-0.0005	56.22	-0.00 ₪
779	שפל	4,179.54	4,183.17	3.63	34.70	1.26 ₪

סה"כ לדירה:

פסגה	גבע	שפל	סה"כ	שיא ביקוש
4,236.46	1,200.68	10,049.55	15,486.69	39.85
₪ 3,944.15	₪ 675.02	₪ 3,487.19	₪ 8,106.36	

סה"כ צריכה

סה"כ לתשלום

200.95 ₪	תשלום קבוע	
21.76 ₪	תשלום עבור גודל חיבור בKVA (3x210)	
8,329.07 ₪	סה"כ לתשלום	לא כולל מע"מ

התפלגות חיוב בש"ח לפי תע"ז

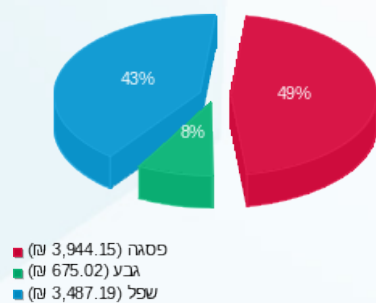

הסטוריית צריכה בקוט"ש

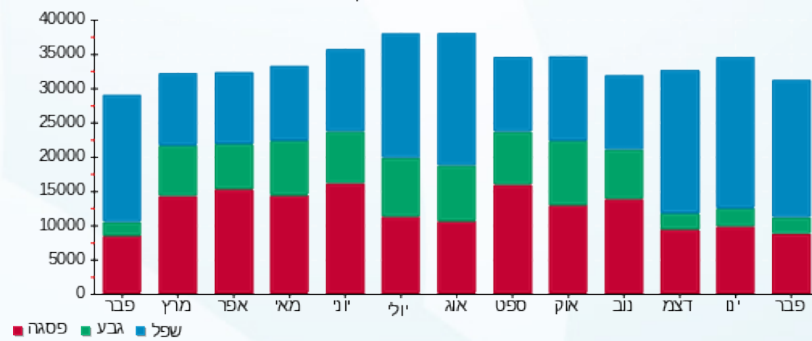



05/03/20

תאריך הפקה:

29/02/20

תאריך קריאה נוכחית:

01/02/20

תאריך קריאה קודמת:

שם דייר: גולף אנד קו שלט
שם אתר: קניון עזריאלי גבעתיים

לקוח/ה נכבד/ה, אנו מתכבדים להגיש את חישוב צריכת החשמל לתקופה 01/02/20 - 29/02/20:

גולף אנד קו שלט - 4 - 00023952 (3x6.4)

סוג תעריף	סוג צריכה	קריאה קודמת	קריאה נוכחית	סה"כ צריכה בקוט"ש	מחיר לקוט"ש בא"ג	סה"כ לתשלום
פרטי חשבון עבור תאריכים:						
777	פסגה	01/02/20	29/02/20	34.92	93.10	32.51 ₪
778	גבע	3,622.08	3,639.90	17.83	56.22	10.02 ₪
779	שפל	8,001.42	8,136.59	135.17	34.70	46.90 ₪

סה"כ לדייר:

פסגה	גבע	שפל	סה"כ	שיא ביקוש
34.92	17.83	135.17	187.91	1.41
₪ 32.51	₪ 10.02	₪ 46.90	₪ 89.44	

סה"כ צריכה

סה"כ לתשלום

200.95 ₪	תשלום קבוע	
3.32 ₪	תשלום עבור גודל חיבור בKVA (3x6.4)	
293.70 ₪	סה"כ לתשלום	לא כולל מע"מ

התפלגות חיוב בש"ח לפי תע"ז

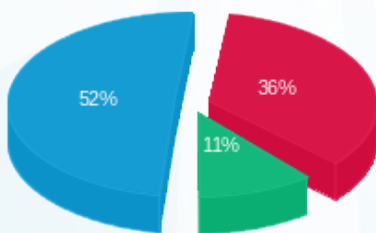

פסגה (₪ 32.51)
גבע (₪ 10.02)
שפל (₪ 46.90)

הסטוריית צריכה בקוט"ש

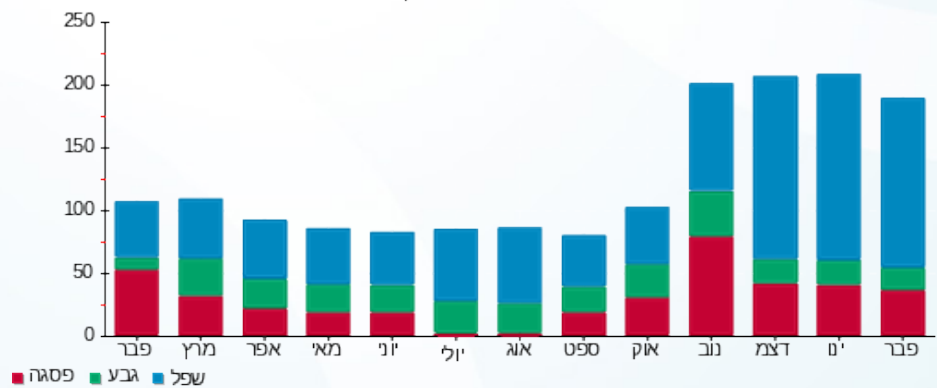



05/03/20 תאריך הפקה:
 29/02/20 תאריך קריאה נוכחית:
 01/02/20 תאריך קריאה קודמת:

שם דייר: גולף שלט
 שם אתר: קניון עזריאלי גבעתיים

לקוח/ה נכבד/ה, אנו מתכבדים להגיש את חישוב צריכת החשמל לתקופה 01/02/20 - 29/02/20:

גולף שלט - 4 - 00023952 (3x6.4)

סוג תעריף	סוג צריכה	קריאה קודמת	קריאה נוכחית	סה"כ צריכה בקוט"ש	מחיר לקוט"ש בא"ג	סה"כ לתשלום
פרטי חשבון עבור תאריכים:						
777	פסגה	01/02/20	29/02/20	34.92	93.10	32.51 ₪
778	גבע	3,622.08	3,639.90	17.83	56.22	10.02 ₪
779	שפל	8,001.42	8,136.59	135.17	34.70	46.90 ₪

סה"כ לדייר:

פסגה	גבע	שפל	סה"כ	שיא ביקוש
34.92	17.83	135.17	187.91	1.41
₪ 32.51	₪ 10.02	₪ 46.90	₪ 89.44	

סה"כ צריכה
 סה"כ לתשלום

200.95 ₪	תשלום קבוע	
3.32 ₪	תשלום עבור גודל חיבור בKVA (3x6.4)	
293.70 ₪	סה"כ לתשלום	לא כולל מע"מ

התפלגות חיוב בש"ח לפי תעו"ז

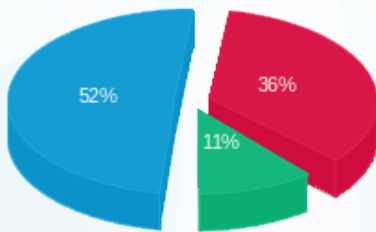

פסגה (₪ 32.51)
 גבע (₪ 10.02)
 שפל (₪ 46.90)

הסטוריית צריכה בקוט"ש

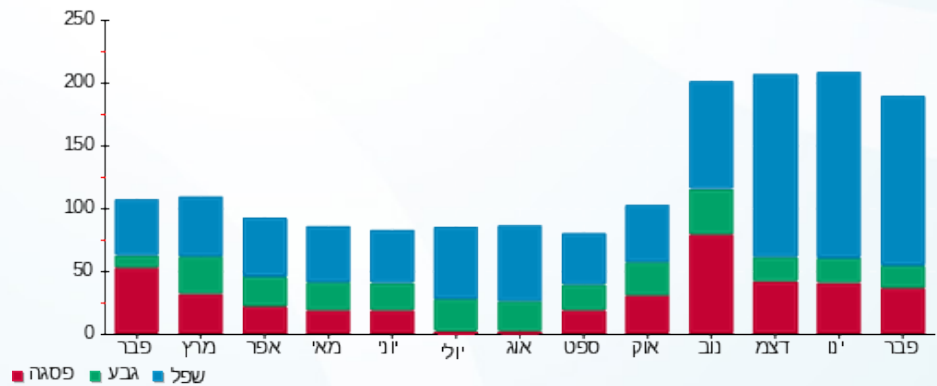



05/03/20 תאריך הפקה:
 29/02/20 תאריך קריאה נוכחית:
 01/02/20 תאריך קריאה קודמת:

שם דייר: ד"ר דויטש
 שם אתר: קניון עזריאלי גבעתיים

לקוח/ה נכבד/ה, אנו מתכבדים להגיש את חישוב צריכת החשמל לתקופה 01/02/20 - 29/02/20:

ד"ר דויטש - 3 - 00022687 (3x250)

סוג תעריף	סוג צריכה	קריאה קודמת	קריאה נוכחית	סה"כ צריכה בקוט"ש	מחיר לקוט"ש בא"ג	סה"כ לתשלום
פרטי חשבון עבור תאריכים:						
777	פסגה	01/02/20	29/02/20	118.84	93.10	110.64 ₪
778	גבע	6,318.58	6,334.08	15.50	56.22	8.71 ₪
779	שפל	13,589.72	13,770.72	181.00	34.70	62.81 ₪

סה"כ לדייר:

פסגה	גבע	שפל	סה"כ	שיא ביקוש
118.84	15.50	181.00	315.34	4.25
110.64 ₪	8.71 ₪	62.81 ₪	182.16 ₪	

סה"כ צריכה
 סה"כ לתשלום

200.95 ₪	תשלום קבוע	
25.90 ₪	תשלום עבור גודל חיבור בKVA (3x250)	
409.01 ₪	סה"כ לתשלום	לא כולל מע"מ

התפלגות חיוב בש"ח לפי תעו"ז

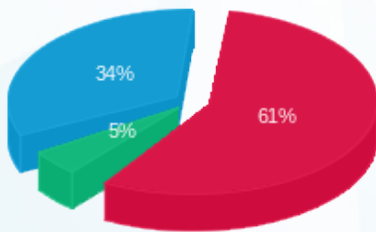

■ פסגה (110.64 ₪)
 ■ גבע (8.71 ₪)
 ■ שפל (62.81 ₪)

הסטוריית צריכה בקוט"ש

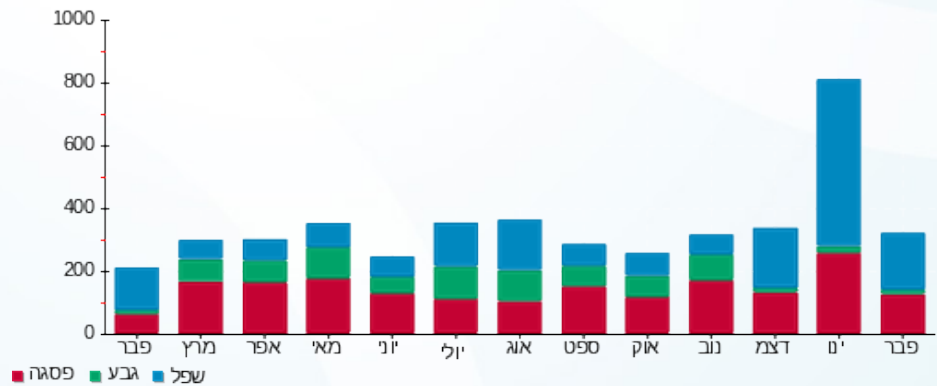



05/03/20 תאריך הפקדה:
 29/02/20 תאריך קריאה נוכחית:
 01/02/20 תאריך קריאה קודמת:

שם דייר: ד"ר הפנר
 שם אתר: קניון עזריאלי גבעתיים

לקוח/ה נכבד/ה, אנו מתכבדים להגיש את חישוב צריכת החשמל לתקופה 01/02/20 - 29/02/20:

ד"ר הפנר - 7 - 00015057(3x63)

סוג תעריף	סוג צריכה	קריאה קודמת	קריאה נוכחית	סה"כ צריכה בקוט"ש	מחיר לקוט"ש בא"ג	סה"כ לתשלום
פרטי חשבון עבור תאריכים:						
777	פסגה	01/02/20	29/02/20	166.70	93.10	155.19 ₪
778	גבע	24,025.35	24,044.06	18.71	56.22	10.52 ₪
779	שפל	27,636.61	27,897.09	260.47	34.70	90.38 ₪

סה"כ לדייר:

פסגה	גבע	שפל	סה"כ	שיא ביקוש
166.70	18.71	260.47	445.88	2.74
155.19 ₪	10.52 ₪	90.38 ₪	256.10 ₪	

סה"כ צריכה
 סה"כ לתשלום

200.95 ₪	תשלום קבוע	
6.53 ₪	תשלום עבור גודל חיבור בKVA (3x63)	
463.57 ₪	סה"כ לתשלום	לא כולל מע"מ

התפלגות חיוב בש"ח לפי תע"ז

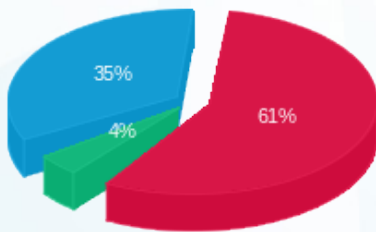

■ פסגה (155.19 ₪)
 ■ גבע (10.52 ₪)
 ■ שפל (90.38 ₪)

הסטוריית צריכה בקוט"ש

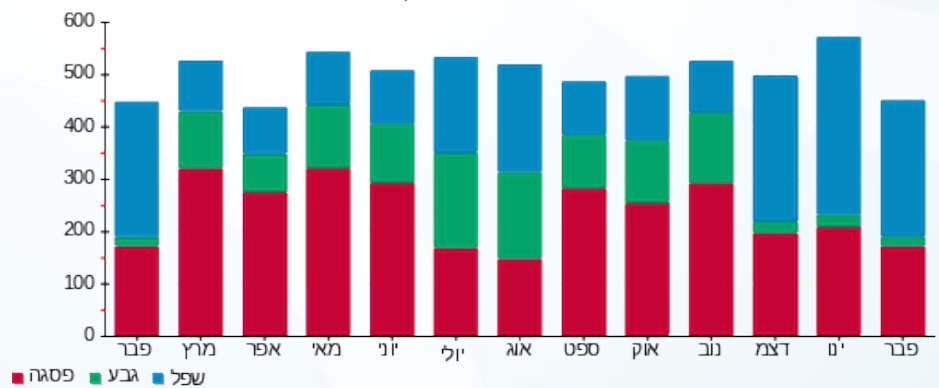



05/03/20 תאריך הפקה:
 29/02/20 תאריך קריאה נוכחית:
 01/02/20 תאריך קריאה קודמת:

שם דייר: ד"ר ויינגולד
 שם אתר: קניון עזריאלי גבעתיים

לקוח/ה נכבד/ה, אנו מתכבדים להגיש את חישוב צריכת החשמל לתקופה 01/02/20 - 29/02/20:

ד"ר ויינגולד - 8 - 00015057 (3x63)

סוג תעריף	סוג צריכה	קריאה קודמת	קריאה נוכחית	סה"כ צריכה בקוט"ש	מחיר לקוט"ש בא"ג	סה"כ לתשלום
פרטי חשבון עבור תאריכים:						
777	פסגה	01/02/20	29/02/20	211.53	93.10	196.93 ₪
778	גבע	34,946.59	34,980.67	34.09	56.22	19.16 ₪
779	שפל	33,008.00	33,390.95	382.95	34.70	132.88 ₪

סה"כ לדייר:

פסגה	גבע	שפל	סה"כ	שיא ביקוש
211.53	34.09	382.95	628.56	4.86
196.93 ₪	19.16 ₪	132.88 ₪	348.98 ₪	

סה"כ צריכה
 סה"כ לתשלום

200.95 ₪	תשלום קבוע	
6.53 ₪	תשלום עבור גודל חיבור בKVA (3x63)	
556.46 ₪	סה"כ לתשלום	לא כולל מע"מ

התפלגות חיוב בש"ח לפי תעו"ז

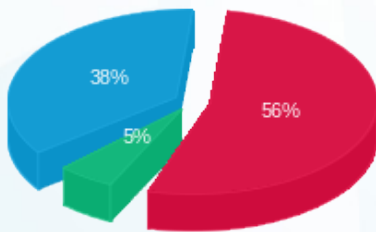

■ פסגה (196.93 ₪)
 ■ גבע (19.16 ₪)
 ■ שפל (132.88 ₪)

הסטוריית צריכה בקוט"ש

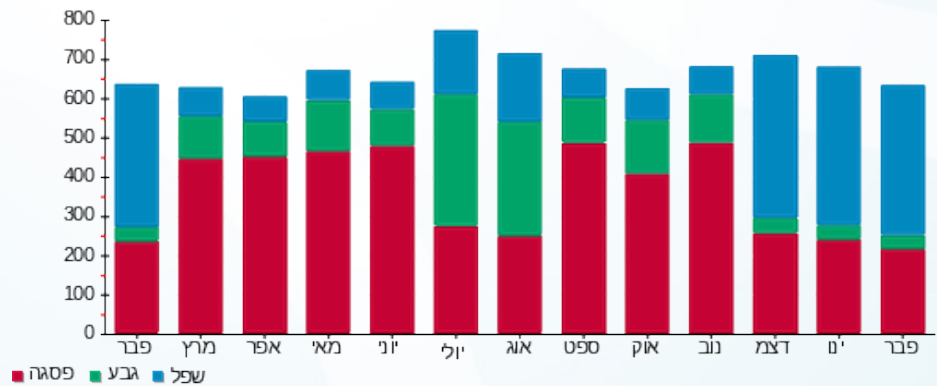



05/03/20 תאריך הפקדה:
 29/02/20 תאריך קריאה נוכחית:
 01/02/20 תאריך קריאה קודמת:

שם דייר: ד"ר יפתח בר קומה 6
 שם אתר: קניון עזריאלי גבעתיים

לקוח/ה נכבד/ה, אנו מתכבדים להגיש את חישוב צריכת החשמל לתקופה 01/02/20 - 29/02/20:

ד"ר יפתח בר קומה 6 - 7 - 00022687(3x100)

סוג תעריף	סוג צריכה	קריאה קודמת	קריאה נוכחית	סה"כ צריכה בקוט"ש	מחיר לקוט"ש בא"ג	סה"כ לתשלום
פרטי חשבון עבור תאריכים:						
777	פסגה	01/02/20	29/02/20	132.43	93.10	123.30 ₪
778	גבע	4,475.29	4,483.99	8.69	56.22	4.89 ₪
779	שפל	7,047.79	7,196.75	148.95	34.70	51.69 ₪

סה"כ לדייר:

פסגה	גבע	שפל	סה"כ	שיא ביקוש
132.43	8.69	148.95	290.08	5.08
123.30 ₪	4.89 ₪	51.69 ₪	179.87 ₪	

סה"כ צריכה
 סה"כ לתשלום

200.95 ₪	תשלום קבוע	
10.36 ₪	תשלום עבור גודל חיבור בKVA (3x100)	
391.18 ₪	סה"כ לתשלום	לא כולל מע"מ

התפלגות חיוב בש"ח לפי תעו"ז

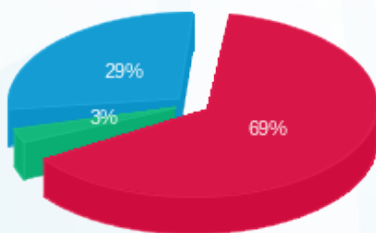

■ פסגה (123.30 ₪)
 ■ גבע (4.89 ₪)
 ■ שפל (51.69 ₪)

הסטוריית צריכה בקוט"ש

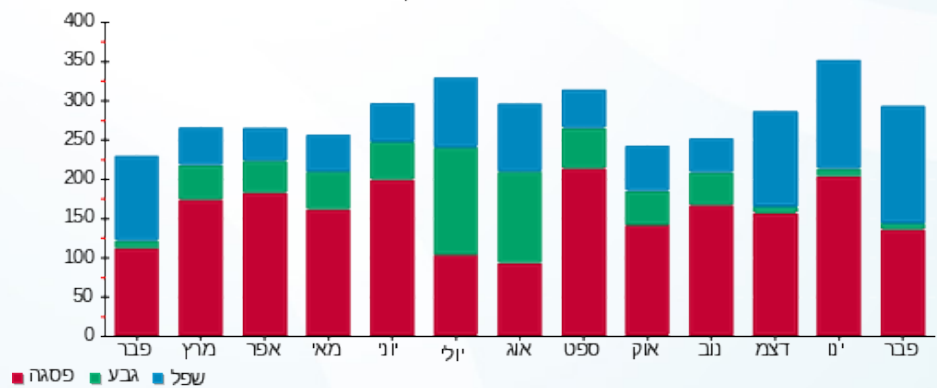



05/03/20 תאריך הפקה:
 29/02/20 תאריך קריאה נוכחית:
 01/02/20 תאריך קריאה קודמת:

שם דייר: דוכן לקה
 שם אתר: קניון עזריאלי גבעתיים

לקוח/ה נכבד/ה, אנו מתכבדים להגיש את חישוב צריכת החשמל לתקופה 01/02/20 - 29/02/20:

דוכן לקה - 1 - 00023955(3x32)

סוג תעריף	סוג צריכה	קריאה קודמת	קריאה נוכחית	סה"כ צריכה בקוט"ש	מחיר לקוט"ש בא"ג	סה"כ לתשלום
פרטי חשבון עבור תאריכים:						
777	פסגה	01/02/20	29/02/20	9.09	93.10	8.46 ₪
778	גבע	2,087.22	2,090.07	2.84	56.22	1.60 ₪
779	שפל	3,533.66	3,558.77	25.11	34.70	8.71 ₪

סה"כ לדייר:

פסגה	גבע	שפל	סה"כ	שיא ביקוש
9.09	2.84	25.11	37.04	0.14
8.46 ₪	1.60 ₪	8.71 ₪	18.77 ₪	

סה"כ צריכה
 סה"כ לתשלום

200.95 ₪	תשלום קבוע	
3.32 ₪	תשלום עבור גודל חיבור בKVA (3x32)	
223.04 ₪	סה"כ לתשלום	לא כולל מע"מ

התפלגות חיוב בש"ח לפי תעו"ז

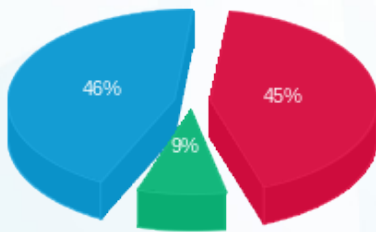

פסגה (8.46 ₪) 46%
 גבע (1.60 ₪) 9%
 שפל (8.71 ₪) 45%

הסטוריית צריכה בקוט"ש

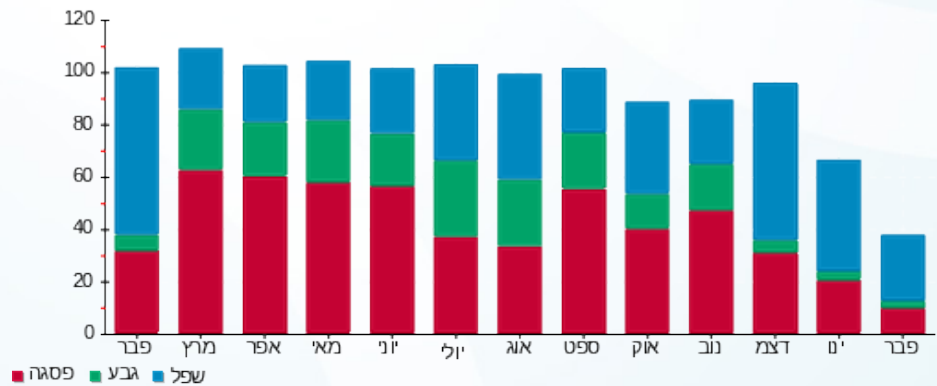



05/03/20 תאריך הפקה:
 29/02/20 תאריך קריאה נוכחית:
 01/02/20 תאריך קריאה קודמת:

שם דייר: דוכן מיסטר פרצל
 שם אתר: קניון עזריאלי גבעתיים

לקוח/ה נכבד/ה, אנו מתכבדים להגיש את חישוב צריכת החשמל לתקופה 01/02/20 - 29/02/20:

דוכן מיסטר פרצל - 8 - 00023945(3x80)

סוג תעריף	סוג צריכה	קריאה קודמת	קריאה נוכחית	סה"כ צריכה בקוט"ש	מחיר לקוט"ש בא"ג	סה"כ לתשלום
פרטי חשבון עבור תאריכים:						
777	פסגה	01/02/20	29/02/20	512.00	93.10	476.68 ₪
778	גבע	19,819.82	19,904.62	84.79	56.22	47.67 ₪
779	שפל	31,482.02	32,326.60	844.58	34.70	293.07 ₪

סה"כ לדייר:

פסגה	גבע	שפל	סה"כ	שיא ביקוש
512.00	84.79	844.58	1,441.37	8.54
476.68 ₪	47.67 ₪	293.07 ₪	817.42 ₪	

סה"כ צריכה
 סה"כ לתשלום

200.95 ₪	תשלום קבוע	
8.29 ₪	תשלום עבור גודל חיבור בKVA (3x80)	
1,026.65 ₪	סה"כ לתשלום	לא כולל מע"מ

התפלגות חיוב בש"ח לפי תעו"ז

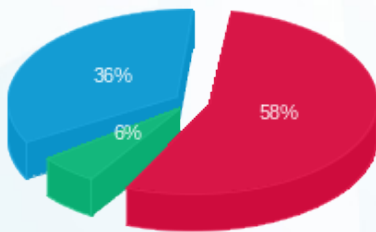

■ פסגה (476.68 ₪)
 ■ גבע (47.67 ₪)
 ■ שפל (293.07 ₪)

הסטוריית צריכה בקוט"ש

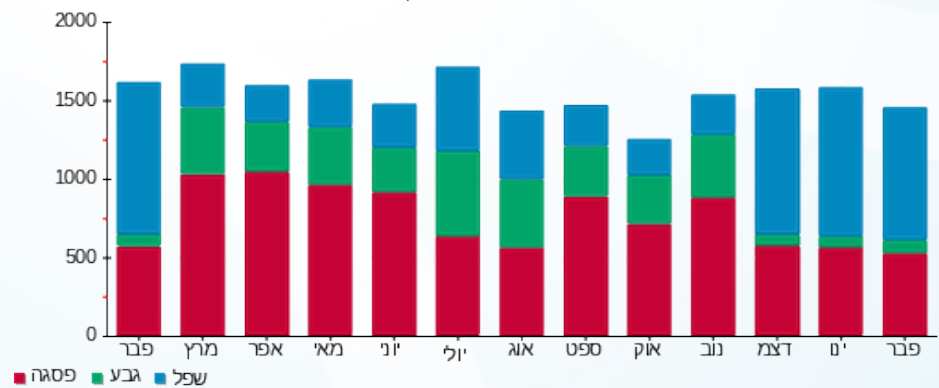



05/03/20 תאריך הפקה:
 29/02/20 תאריך קריאה נוכחית:
 01/02/20 תאריך קריאה קודמת:

שם דייר: הולמס פלייס
 שם אתר: קניון עזריאלי גבעתיים

לקוח/ה נכבד/ה, אנו מתכבדים להגיש את חישוב צריכת החשמל לתקופה 01/02/20 - 29/02/20:

הולמס פלייס - 4 - (3x630)00024450

סוג תעריף	סוג צריכה	קריאה קודמת	קריאה נוכחית	סה"כ צריכה בקוט"ש	מחיר לקוט"ש בא"ג	סה"כ לתשלום
		01/02/20	29/02/20	פרטי חשבון עבור תאריכים:		
777	פסגה	3,087,017.38	3,096,141.21	9,123.83	93.10	8,494.28 ₪
778	גבע	2,353,183.67	2,357,308.24	4,124.57	56.22	2,318.83 ₪
779	שפל	3,017,423.79	3,043,071.97	25,648.18	34.70	8,899.92 ₪

סה"כ לדייר:

פסגה	גבע	שפל	סה"כ	שיא ביקוש
9,123.83	4,124.57	25,648.18	38,896.58	96.80
8,494.28 ₪	2,318.83 ₪	8,899.92 ₪	19,713.04 ₪	

סה"כ צריכה
 סה"כ לתשלום

200.95 ₪	תשלום קבוע	
65.28 ₪	תשלום עבור גודל חיבור בKVA (3x630)	
19,979.26 ₪	סה"כ לתשלום	לא כולל מע"מ

התפלגות חיוב בש"ח לפי תעו"ז

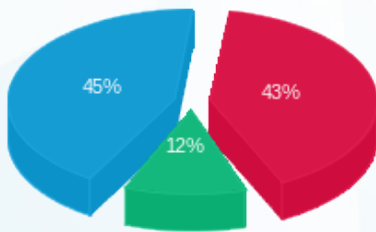

■ פסגה (8,494.28 ₪)
 ■ גבע (2,318.83 ₪)
 ■ שפל (8,899.92 ₪)

הסטוריית צריכה בקוט"ש

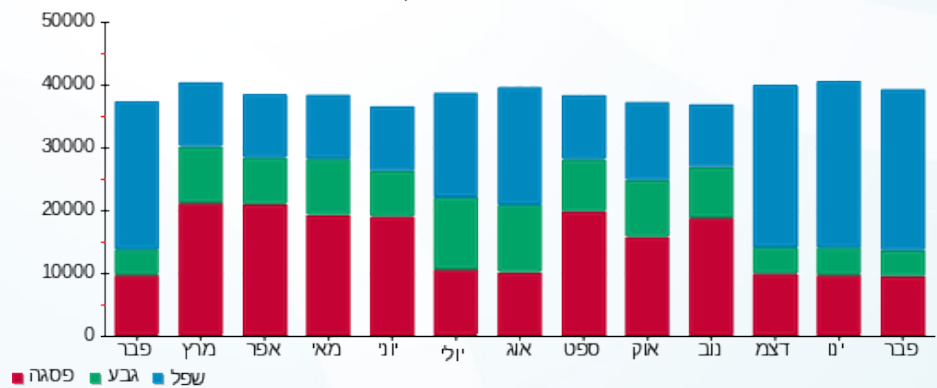

■ פסגה ■ גבע ■ שפל





05/03/20

תאריך הפקה:

שם דייר: ח 101 - מגה

29/02/20

תאריך קריאה נוכחית:

שם אתר: קניון עזריאלי גבעתיים

01/02/20

תאריך קריאה קודמת:

לקוח/ה נכבד/ה, אנו מתכבדים להגיש את חישוב צריכת החשמל לתקופה **01/02/20 - 29/02/20**:

ח 101 - מגה - 2 - 00024450(3x1250)

סוג תעריף	סוג צריכה	קריאה קודמת	קריאה נוכחית	סה"כ צריכה בקוט"ש	מחיר לקוט"ש בא"ג	סה"כ לתשלום
		01/02/20	29/02/20			
777	פסגה	7,761,971.63	7,777,078.22	15,106.59	93.10	14,064.24 ₪
778	גבע	6,077,244.72	6,084,608.81	7,364.09	56.22	4,140.09 ₪
779	שפל	8,174,653.55	8,227,426.66	52,773.11	34.70	18,312.27 ₪

סה"כ לדייר:

פסגה	גבע	שפל	סה"כ	שיא ביקוש
15,106.59	7,364.09	52,773.11	75,243.79	177.00
14,064.24 ₪	4,140.09 ₪	18,312.27 ₪	36,516.60 ₪	

סה"כ צריכה

סה"כ לתשלום

200.95 ₪	תשלום קבוע	
129.52 ₪	תשלום עבור גודל חיבור בKVA (3x1250)	
36,847.06 ₪	סה"כ לתשלום	לא כולל מע"מ

התפלגות חיוב בש"ח לפי תעו"ז

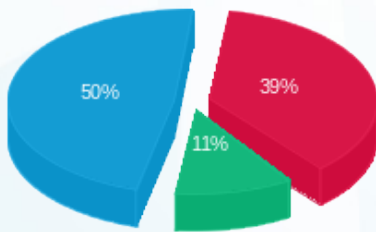

- פסגה (14,064.24 ₪) 50%
- גבע (4,140.09 ₪) 11%
- שפל (18,312.27 ₪) 39%

הסטוריית צריכה בקוט"ש

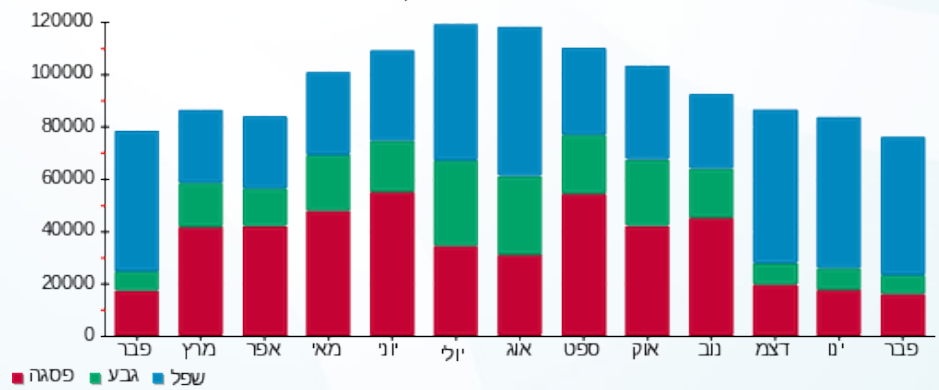



05/03/20 תאריך הפקדה:
 29/02/20 תאריך קריאה נוכחית:
 01/02/20 תאריך קריאה קודמת:

שם דייר: ח 102 - סגול
 שם אתר: קניון עזריאלי גבעתיים

לקוח/ה נכבד/ה, אנו מתכבדים להגיש את חישוב צריכת החשמל לתקופה 01/02/20 - 29/02/20:

ח 102 סגול - 7 - 00023954 (3x50)

סוג תעריף	סוג צריכה	קריאה קודמת	קריאה נוכחית	סה"כ צריכה בקוט"ש	מחיר לקוט"ש בא"ג	סה"כ לתשלום
פרטי חשבון עבור תאריכים:						
777	פסגה	01/02/20	29/02/20	106.15	93.10	98.83 ₪
778	גבע	45,401.35	45,416.97	15.63	56.22	8.78 ₪
779	שפל	41,715.51	41,906.39	190.87	34.70	66.23 ₪

סה"כ לדייר:

פסגה	גבע	שפל	סה"כ	שיא ביקוש
106.15	15.63	190.87	312.65	0.97
98.83 ₪	8.78 ₪	66.23 ₪	173.85 ₪	

סה"כ צריכה
 סה"כ לתשלום

200.95 ₪	תשלום קבוע	
5.18 ₪	תשלום עבור גודל חיבור בKVA (3x50)	
379.98 ₪	סה"כ לתשלום	לא כולל מע"מ

התפלגות חיוב בש"ח לפי תעו"ז

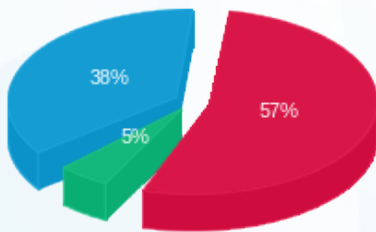

פסגה (98.83 ₪) 57%
 גבע (8.78 ₪) 38%
 שפל (66.23 ₪) 5%

הסטוריית צריכה בקוט"ש

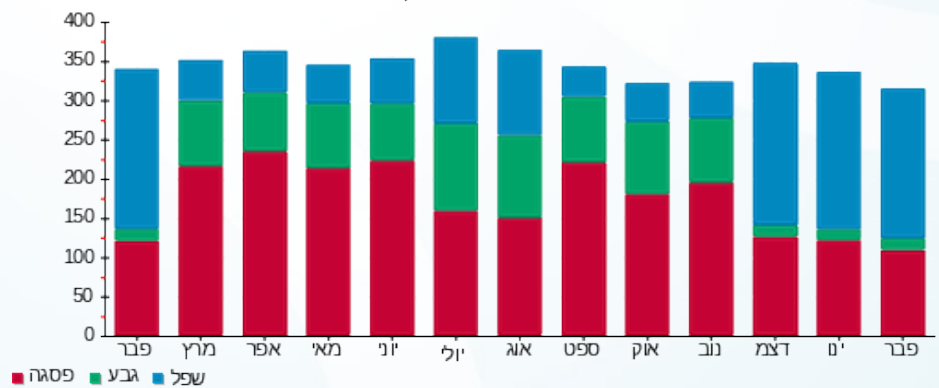



05/03/20 תאריך הפקה:
 29/02/20 תאריך קריאה נוכחית:
 01/02/20 תאריך קריאה קודמת:

שם דייר: ח 103 - א.ל.מ.
 שם אתר: קניון עזריאלי גבעתיים

לקוח/ה נכבד/ה, אנו מתכבדים להגיש את חישוב צריכת החשמל לתקופה 01/02/20 - 29/02/20:

ח 103 - א.ל.מ - 2 - 00023954 (3x100)

סוג תעריף	סוג צריכה	קריאה קודמת	קריאה נוכחית	סה"כ צריכה בקוט"ש	מחיר לקוט"ש בא"ג	סה"כ לתשלום
פרטי חשבון עבור תאריכים:						
777	פסגה	01/02/20	29/02/20	888.42	93.10	827.12 ₪
778	גבע	322,166.69	322,288.80	122.11	56.22	68.65 ₪
779	שפל	173,423.69	174,968.17	1,544.48	34.70	535.94 ₪

סה"כ לדיר:

פסגה	גבע	שפל	סה"כ	שיא ביקוש
888.42	122.11	1,544.48	2,555.01	12.31
827.12 ₪	68.65 ₪	535.94 ₪	1,431.71 ₪	

סה"כ צריכה
 סה"כ לתשלום

200.95 ₪	תשלום קבוע	
10.36 ₪	תשלום עבור גודל חיבור בKVA (3x100)	
1,643.02 ₪	סה"כ לתשלום	לא כולל מע"מ

התפלגות חיוב בש"ח לפי תעו"ז

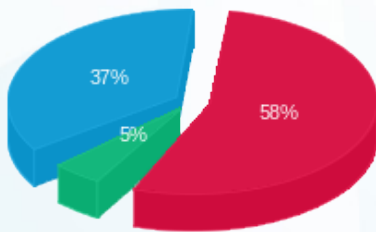

■ פסגה (827.12 ₪)
 ■ גבע (68.65 ₪)
 ■ שפל (535.94 ₪)

הסטוריית צריכה בקוט"ש

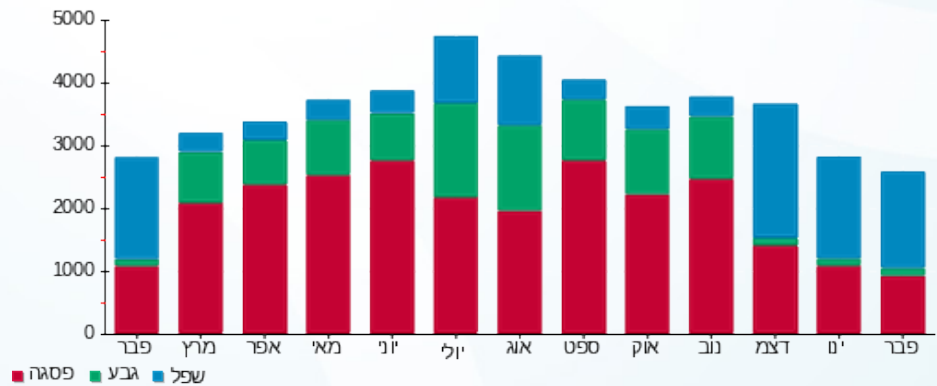

■ פסגה ■ גבע ■ שפל





05/03/20

תאריך הפקה:

שם דייר: ח 104-5 - ניין ווסט

29/02/20

תאריך קריאה נוכחית:

שם אתר: קניון עזריאלי גבעתיים

01/02/20

תאריך קריאה קודמת:

לקוח/ה נכבד/ה, אנו מתכבדים להגיש את חישוב צריכת החשמל לתקופה **01/02/20 - 29/02/20**:

ח 104-5 ניין ווסט - 3 - 00023954 (3x100)

סוג תעריף	סוג צריכה	קריאה קודמת	קריאה נוכחית	סה"כ צריכה בקוט"ש	מחיר לקוט"ש בא"ג	סה"כ לתשלום
פרטי חשבון עבור תאריכים:						
		01/02/20	29/02/20			
777	פסגה	588,961.35	590,188.53	1,227.18	93.10	1,142.51 ₪
778	גבע	375,530.36	375,677.96	147.61	56.22	82.98 ₪
779	שפל	184,997.37	186,912.98	1,915.61	34.70	664.72 ₪

סה"כ לדייר:

פסגה	גבע	שפל	סה"כ	שיא ביקוש
1,227.18	147.61	1,915.61	3,290.40	11.42
1,142.51 ₪	82.98 ₪	664.72 ₪	1,890.21 ₪	

סה"כ צריכה

סה"כ לתשלום

36.10 ₪	תשלום קבוע	
10.36 ₪	תשלום עבור גודל חיבור ב KVA (3x100)	
1,936.67 ₪	סה"כ לתשלום	לא כולל מע"מ

התפלגות חיוב בש"ח לפי תעו"ז

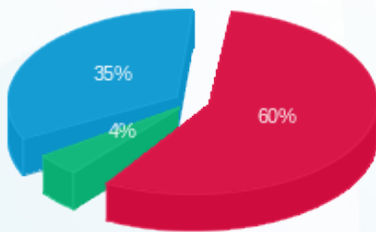

- פסגה (1,142.51 ₪) - 60%
- גבע (82.98 ₪) - 4%
- שפל (664.72 ₪) - 35%

הסטוריית צריכה בקוט"ש

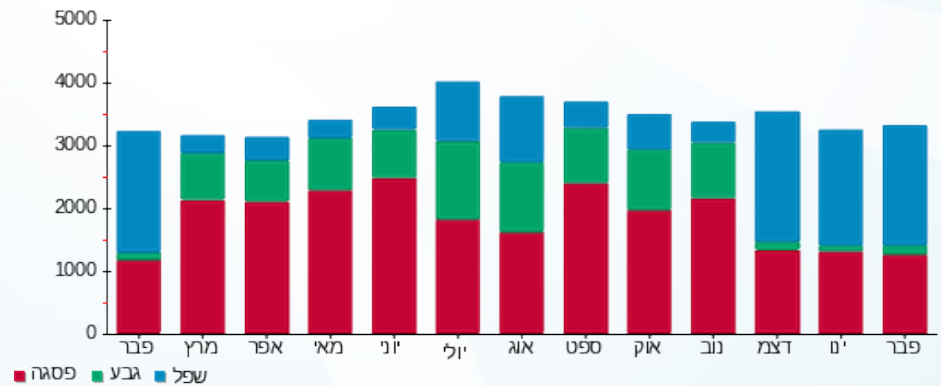

- פסגה
- גבע
- שפל





05/03/20 תאריך הפקה:
 29/02/20 תאריך קריאה נוכחית:
 01/02/20 תאריך קריאה קודמת:

שם דייר: ח 106 - גאנט
 שם אתר: קניון עזריאלי גבעתיים

לקוח/ה נכבד/ה, אנו מתכבדים להגיש את חישוב צריכת החשמל לתקופה 01/02/20 - 29/02/20:

ח 106 - גאנט - 5 - 00023954(3x50)

סוג תעריף	סוג צריכה	קריאה קודמת	קריאה נוכחית	סה"כ צריכה בקוט"ש	מחיר לקוט"ש בא"ג	סה"כ לתשלום
פרטי חשבון עבור תאריכים:						
777	פסגה	01/02/20	29/02/20	1,060.34	93.10	987.18 ₪
778	גבע	213,205.10	213,349.42	144.33	56.22	81.14 ₪
779	שפל	124,999.79	126,742.53	1,742.74	34.70	604.73 ₪

סה"כ לדייר:

פסגה	גבע	שפל	סה"כ	שיא ביקוש
1,060.34	144.33	1,742.74	2,947.41	12.82
987.18 ₪	81.14 ₪	604.73 ₪	1,673.05 ₪	

סה"כ צריכה
 סה"כ לתשלום

200.95 ₪	תשלום קבוע	
5.18 ₪	תשלום עבור גודל חיבור בKVA (3x50)	
1,879.18 ₪	סה"כ לתשלום	לא כולל מע"מ

התפלגות חיוב בש"ח לפי תעו"ז

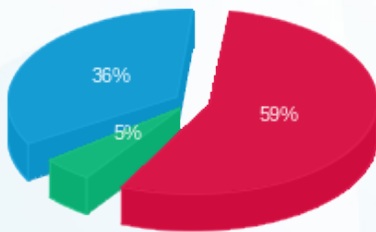

■ פסגה (987.18 ₪)
 ■ גבע (81.14 ₪)
 ■ שפל (604.73 ₪)

הסטוריית צריכה בקוט"ש

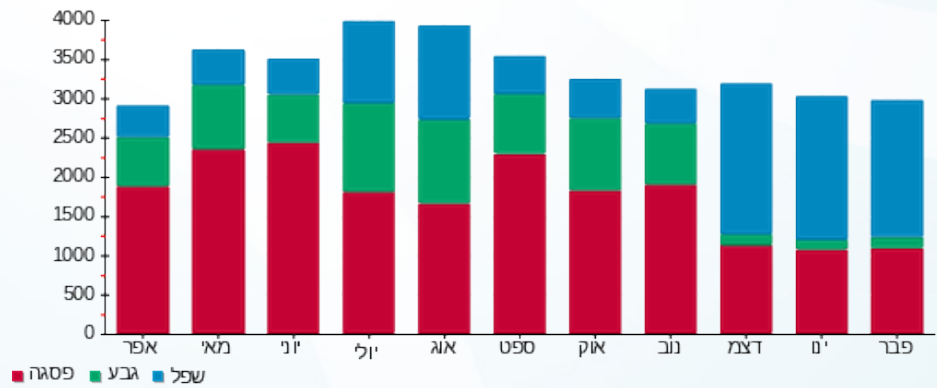



05/03/20 תאריך הפקה:
 29/02/20 תאריך קריאה נוכחית:
 01/02/20 תאריך קריאה קודמת:

שם דייר: ח 107 - מאק
 שם אתר: קניון עזריאלי גבעתיים

לקוח/ה נכבד/ה, אנו מתכבדים להגיש את חישוב צריכת החשמל לתקופה 01/02/20 - 29/02/20:

ח 107 - מאק - 6 - 00023954 (3x80)

סוג תעריף	סוג צריכה	קריאה קודמת	קריאה נוכחית	סה"כ צריכה בקוט"ש	מחיר לקוט"ש בא"ג	סה"כ לתשלום
		01/02/20	29/02/20			
777	פסגה	324,753.39	325,484.37	730.99	93.10	680.55 ₪
778	גבע	192,880.20	193,105.26	225.06	56.22	126.53 ₪
779	שפל	136,533.26	138,408.35	1,875.09	34.70	650.66 ₪

סה"כ לדייר:

פסגה	גבע	שפל	סה"כ	שיא ביקוש
730.99	225.06	1,875.09	2,831.13	11.91
680.55 ₪	126.53 ₪	650.66 ₪	1,457.73 ₪	

סה"כ צריכה
 סה"כ לתשלום

200.95 ₪	תשלום קבוע	
8.29 ₪	תשלום עבור גודל חיבור בKVA (3x80)	
1,666.97 ₪	סה"כ לתשלום	לא כולל מע"מ

התפלגות חיוב בש"ח לפי תעו"ז

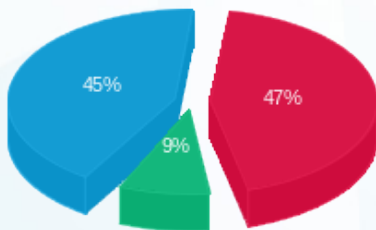

■ פסגה (680.55 ₪)
 ■ גבע (126.53 ₪)
 ■ שפל (650.66 ₪)

הסטוריית צריכה בקוט"ש

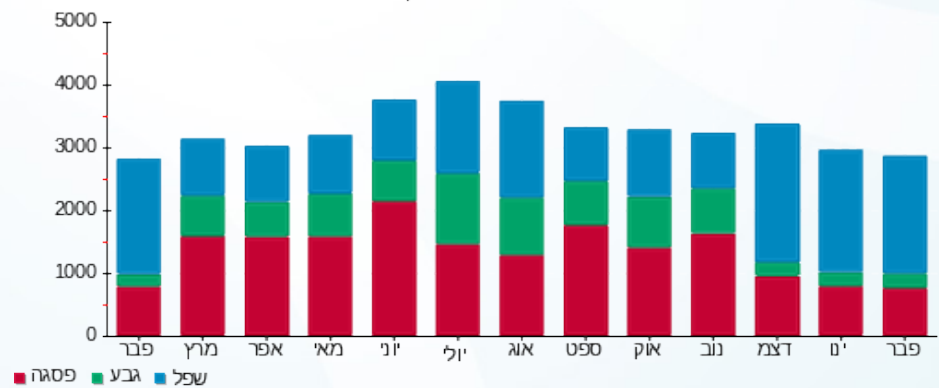

■ פסגה ■ גבע ■ שפל





05/03/20 תאריך הפקה:
 29/02/20 תאריך קריאה נוכחית:
 01/02/20 תאריך קריאה קודמת:

שם דייר: ח 108 - פוט לוקר
 שם אתר: קניון עזריאלי גבעתיים

לקוח/ה נכבד/ה, אנו מתכבדים להגיש את חישוב צריכת החשמל לתקופה 01/02/20 - 29/02/20:

ח 108 - פוט לוקר - 1 - 00023946 (3x100)

סוג תעריף	סוג צריכה	קריאה קודמת	קריאה נוכחית	סה"כ צריכה בקוט"ש	מחיר לקוט"ש בא"ג	סה"כ לתשלום
פרטי חשבון עבור תאריכים:						
777	פסגה	01/02/20	29/02/20	659.90	93.10	614.37 ₪
778	גבע	230,253.50	230,373.18	119.68	56.22	67.28 ₪
779	שפל	133,528.78	134,717.57	1,188.79	34.70	412.51 ₪

סה"כ לדייר:

פסגה	גבע	שפל	סה"כ	שיא ביקוש
659.90	119.68	1,188.79	1,968.38	15.91
614.37 ₪	67.28 ₪	412.51 ₪	1,094.17 ₪	

סה"כ צריכה
 סה"כ לתשלום

200.95 ₪	תשלום קבוע	
10.36 ₪	תשלום עבור גודל חיבור בKVA (3x100)	
1,305.48 ₪	סה"כ לתשלום	לא כולל מע"מ

התפלגות חיוב בש"ח לפי תעו"ז

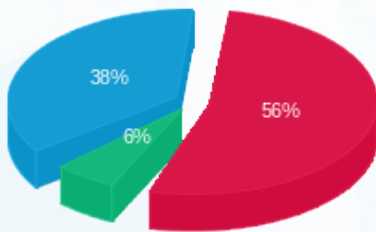

■ פסגה (614.37 ₪)
 ■ גבע (67.28 ₪)
 ■ שפל (412.51 ₪)

הסטוריית צריכה בקוט"ש

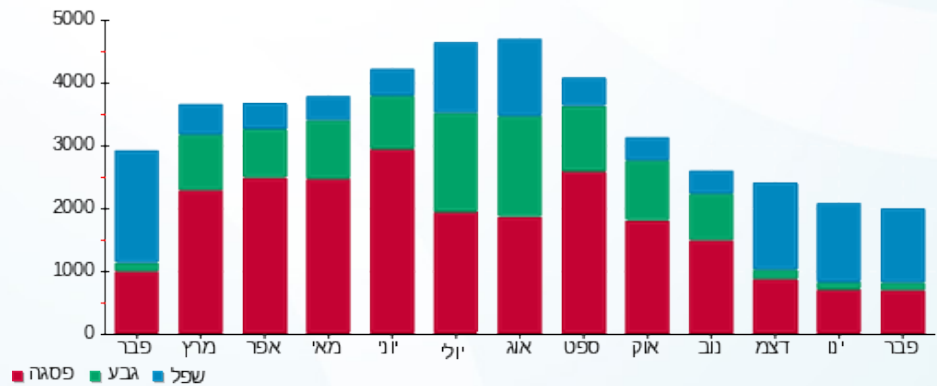



05/03/20 תאריך הפקדה:
 29/02/20 תאריך קריאה נוכחית:
 01/02/20 תאריך קריאה קודמת:

שם דייר: ח 109 - פוקס
 שם אתר: קניון עזריאלי גבעתיים

לקוח/ה נכבד/ה, אנו מתכבדים להגיש את חישוב צריכת החשמל לתקופה 01/02/20 - 29/02/20:

ח 109 פוקס - 8 - 00023946 (3x160)

סוג תעריף	סוג צריכה	קריאה קודמת	קריאה נוכחית	סה"כ צריכה בקוט"ש	מחיר לקוט"ש בא"ג	סה"כ לתשלום
		01/02/20	29/02/20	פרטי חשבון עבור תאריכים:		
777	פסגה	991,406.26	993,492.24	2,085.98	93.10	1,942.05 ₪
778	גבע	639,530.86	640,197.77	666.91	56.22	374.93 ₪
779	שפל	390,454.39	394,949.03	4,494.64	34.70	1,559.64 ₪

סה"כ לדייר:

פסגה	גבע	שפל	סה"כ	שיא ביקוש
2,085.98	666.91	4,494.64	7,247.53	24.37
1,942.05 ₪	374.93 ₪	1,559.64 ₪	3,876.63 ₪	

סה"כ צריכה
 סה"כ לתשלום

200.95 ₪	תשלום קבוע	
16.58 ₪	תשלום עבור גודל חיבור בKVA (3x160)	
4,094.15 ₪	סה"כ לתשלום	לא כולל מע"מ

התפלגות חיוב בש"ח לפי תע"ז

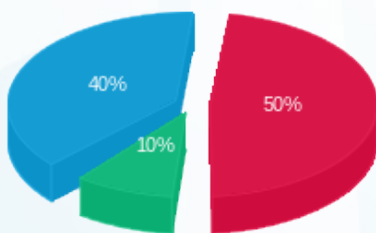

■ פסגה (1,942.05 ₪)
 ■ גבע (374.93 ₪)
 ■ שפל (1,559.64 ₪)

הסטוריית צריכה בקוט"ש

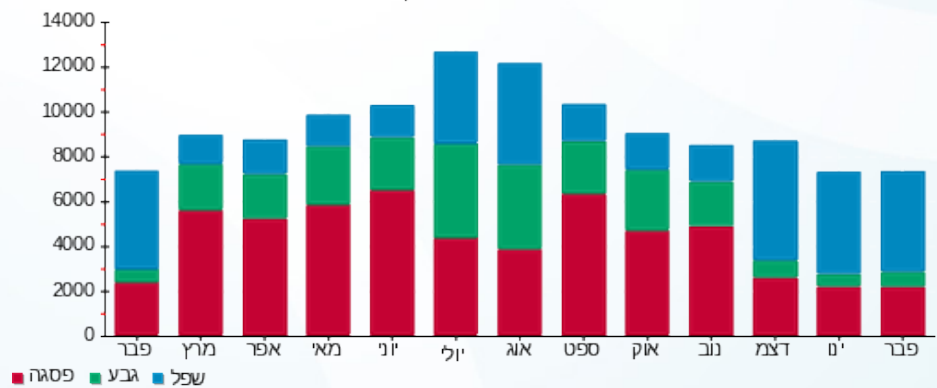



05/03/20 תאריך הפקה:
 29/02/20 תאריך קריאה נוכחית:
 01/02/20 תאריך קריאה קודמת:

שם דייר: ח 111 - שופרא
 שם אתר: קניון עזריאלי גבעתיים

לקוח/ה נכבד/ה, אנו מתכבדים להגיש את חישוב צריכת החשמל לתקופה 01/02/20 - 29/02/20:

ח 111 - 1 - 00023935 (3x50)

סוג תעריף	סוג צריכה	קריאה קודמת	קריאה נוכחית	סה"כ צריכה בקוט"ש	מחיר לקוט"ש בא"ג	סה"כ לתשלום
		01/02/20	29/02/20			
777	פסגה	349,891.85	350,685.59	793.73	93.10	738.97 ₪
778	גבע	227,015.87	227,121.55	105.68	56.22	59.41 ₪
779	שפל	144,412.75	145,875.89	1,463.14	34.70	507.71 ₪

סה"כ לדיר:

פסגה	גבע	שפל	סה"כ	שיא ביקוש
793.73	105.68	1,463.14	2,362.55	9.83
₪ 738.97	₪ 59.41	₪ 507.71	₪ 1,306.09	

סה"כ צריכה
 סה"כ לתשלום

200.95 ₪	תשלום קבוע	
5.18 ₪	תשלום עבור גודל חיבור ב KVA (3x50)	
1,512.22 ₪	סה"כ לתשלום	לא כולל מע"מ

התפלגות חיוב בש"ח לפי תעו"ז

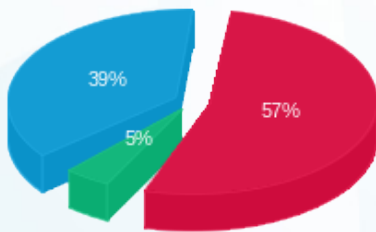

■ פסגה (₪ 738.97)
 ■ גבע (₪ 59.41)
 ■ שפל (₪ 507.71)

הסטוריית צריכה בקוט"ש

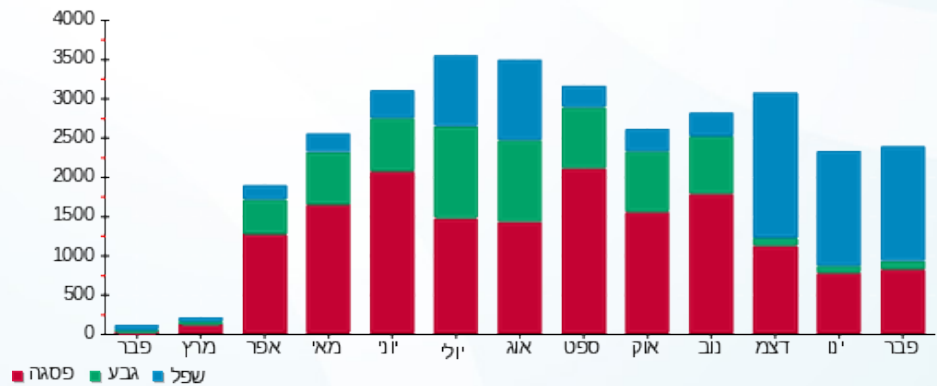



05/03/20 תאריך הפקה:
 29/02/20 תאריך קריאה נוכחית:
 01/02/20 תאריך קריאה קודמת:

שם דייר: ח 112 - איל מקיאג
 שם אתר: קניון עזריאלי גבעתיים

לקוח/ה נכבד/ה, אנו מתכבדים להגיש את חישוב צריכת החשמל לתקופה 01/02/20 - 29/02/20:

ח 112 - איל מקיאג - 8 - 00023935(3x50)

סוג תעריף	סוג צריכה	קריאה קודמת	קריאה נוכחית	סה"כ צריכה בקוט"ש	מחיר לקוט"ש בא"ג	סה"כ לתשלום
פרטי חשבון עבור תאריכים:						
777	פסגה	01/02/20	29/02/20	636.75	93.10	592.82 ₪
778	גבע	151,577.74	151,656.62	78.88	56.22	44.34 ₪
779	שפל	89,412.90	90,487.93	1,075.04	34.70	373.04 ₪

סה"כ לדייר:

פסגה	גבע	שפל	סה"כ	שיא ביקוש
636.75	78.88	1,075.04	1,790.67	7.96
₪ 592.82	₪ 44.34	₪ 373.04	₪ 1,010.20	

סה"כ צריכה
 סה"כ לתשלום

200.95 ₪	תשלום קבוע	
5.18 ₪	תשלום עבור גודל חיבור בKVA (3x50)	
1,216.33 ₪	סה"כ לתשלום	לא כולל מע"מ

התפלגות חיוב בש"ח לפי תע"ז

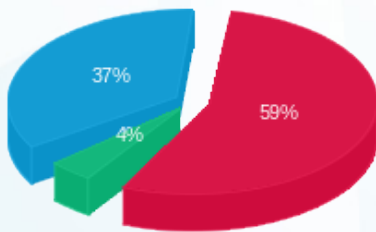

■ פסגה (₪ 592.82)
 ■ גבע (₪ 44.34)
 ■ שפל (₪ 373.04)

הסטוריית צריכה בקוט"ש

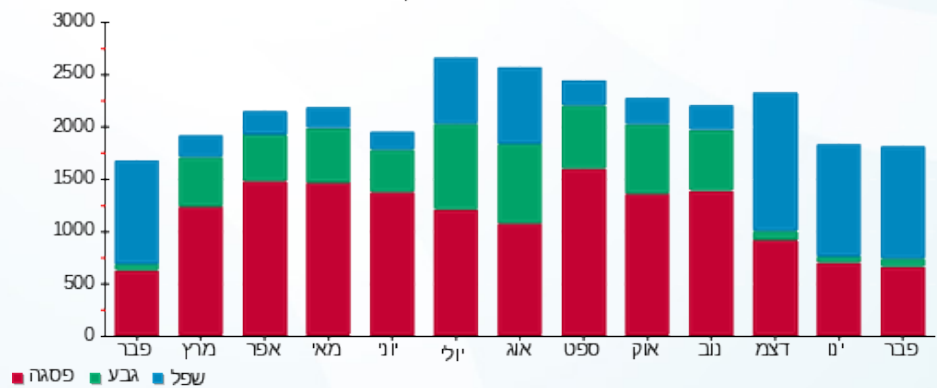



05/03/20

תאריך הפקה:

שם דייר: ח 112 א' - יולו

29/02/20

תאריך קריאה נוכחית:

שם אתר: קניון עזריאלי גבעתיים

01/02/20

תאריך קריאה קודמת:

לקוח/ה נכבד/ה, אנו מתכבדים להגיש את חישוב צריכת החשמל לתקופה 01/02/20 - 29/02/20:

ח 112 א' - יולו - 2 - 00023935 (3x50)

סוג תעריף	סוג צריכה	קריאה קודמת	קריאה נוכחית	סה"כ צריכה בקוט"ש	מחיר לקוט"ש בא"ג	סה"כ לתשלום
		01/02/20	29/02/20			
777	פסגה	151,363.03	151,554.75	191.72	93.10	178.49 ₪
778	גבע	84,433.50	84,452.22	18.72	56.22	10.53 ₪
779	שפל	52,774.69	53,070.34	295.65	34.70	102.59 ₪

סה"כ לדייר:

פסגה	גבע	שפל	סה"כ	שיא ביקוש
191.72	18.72	295.65	506.09	3.94
178.49 ₪	10.53 ₪	102.59 ₪	291.60 ₪	

סה"כ צריכה

סה"כ לתשלום

200.95 ₪	תשלום קבוע	
5.18 ₪	תשלום עבור גודל חיבור בKVA (3x50)	
497.73 ₪	סה"כ לתשלום	לא כולל מע"מ

התפלגות חיוב בש"ח לפי תע"ז

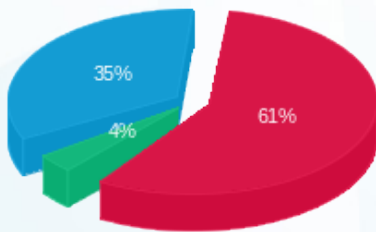

- פסגה (178.49 ₪) - 61%
- גבע (10.53 ₪) - 4%
- שפל (102.59 ₪) - 35%

הסטוריית צריכה בקוט"ש



- פסגה
- גבע
- שפל





05/03/20

תאריך הפקה:

שם דייר: ח 113 - סטודיו פשה

29/02/20

תאריך קריאה נוכחית:

שם אתר: קניון עזריאלי גבעתיים

01/02/20

תאריך קריאה קודמת:

לקוח/ה נכבד/ה, אנו מתכבדים להגיש את חישוב צריכת החשמל לתקופה 01/02/20 - 29/02/20:

ח 113 - סטודיו פשה - 3 - 00023935 (3x50)

סוג תעריף	סוג צריכה	קריאה קודמת	קריאה נוכחית	סה"כ צריכה בקוט"ש	מחיר לקוט"ש בא"ג	סה"כ לתשלום
פרטי חשבון עבור תאריכים:						
777	פסגה	01/02/20	29/02/20	297.10	93.10	276.60 ₪
778	גבע	121,539.89	121,573.36	33.47	56.22	18.82 ₪
779	שפל	56,847.76	57,324.02	476.26	34.70	165.26 ₪

סה"כ לדייר:

פסגה	גבע	שפל	סה"כ	שיא ביקוש
297.10	33.47	476.26	806.82	6.70
276.60 ₪	18.82 ₪	165.26 ₪	460.67 ₪	

סה"כ צריכה

סה"כ לתשלום

200.95 ₪	תשלום קבוע	
5.18 ₪	תשלום עבור גודל חיבור ב KVA (3x50)	
666.80 ₪	סה"כ לתשלום	לא כולל מע"מ

התפלגות חיוב בש"ח לפי תעו"ז

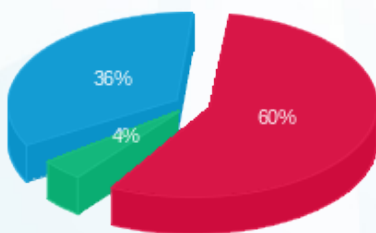

- פסגה (276.60 ₪) - 60%
- גבע (18.82 ₪) - 4%
- שפל (165.26 ₪) - 36%

הסטוריית צריכה בקוט"ש

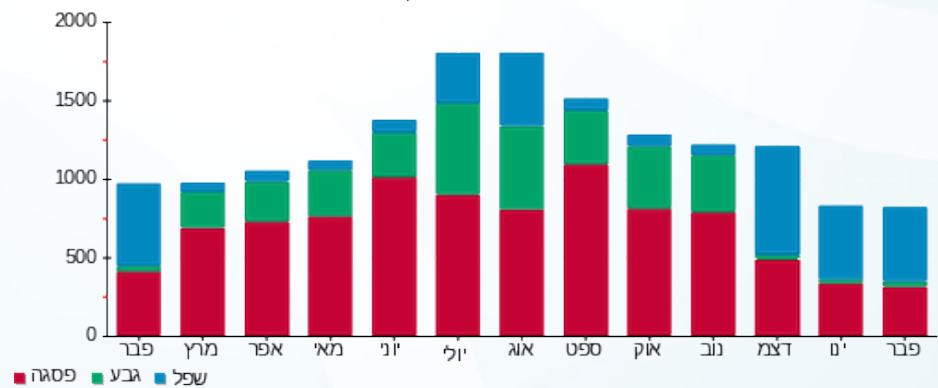

- פסגה
- גבע
- שפל





05/03/20 תאריך הפקדה:
 29/02/20 תאריך קריאה נוכחית:
 01/02/20 תאריך קריאה קודמת:

שם דייר: ח 114 - יאגנה
 שם אתר: קניון עזריאלי גבעתיים

לקוח/ה נכבד/ה, אנו מתכבדים להגיש את חישוב צריכת החשמל לתקופה 01/02/20 - 29/02/20:

ח 114 - יאגנה - 4 - 00023935 (3x50)

סוג תעריף	סוג צריכה	קריאה קודמת	קריאה נוכחית	סה"כ צריכה בקוט"ש	מחיר לקוט"ש בא"ג	סה"כ לתשלום
		01/02/20	29/02/20			
777	פסגה	183,391.97	183,768.12	376.15	93.10	350.20 ₪
778	גבע	91,131.03	91,218.17	87.14	56.22	48.99 ₪
779	שפל	81,192.31	81,961.92	769.61	34.70	267.06 ₪

סה"כ לדייר:

פסגה	גבע	שפל	סה"כ	שיא ביקוש
376.15	87.14	769.61	1,232.90	7.42
350.20 ₪	48.99 ₪	267.06 ₪	666.24 ₪	

סה"כ צריכה
 סה"כ לתשלום

200.95 ₪	תשלום קבוע	
5.18 ₪	תשלום עבור גודל חיבור בKVA (3x50)	
872.37 ₪	סה"כ לתשלום	לא כולל מע"מ

התפלגות חיוב בש"ח לפי תעו"ז

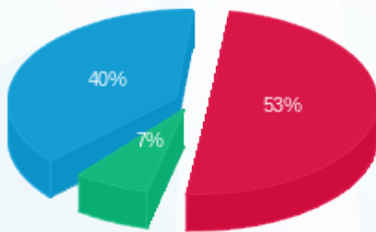

פסגה (350.20 ₪) 40%
 גבע (48.99 ₪) 7%
 שפל (267.06 ₪) 53%

הסטוריית צריכה בקוט"ש

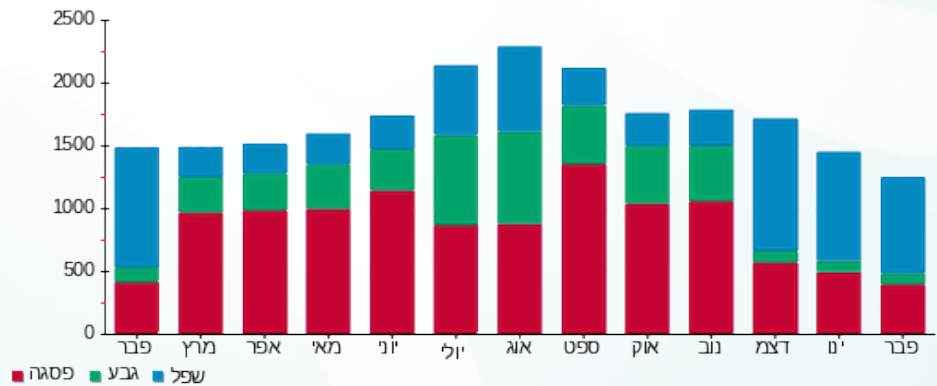



05/03/20

תאריך הפקה:

שם דייר: ח 115 - צומת ספרים

29/02/20

תאריך קריאה נוכחית:

שם אתר: קניון עזריאלי גבעתיים

01/02/20

תאריך קריאה קודמת:

לקוח/ה נכבד/ה, אנו מתכבדים להגיש את חישוב צריכת החשמל לתקופה 01/02/20 - 29/02/20:

ח 115 - צומת ספרים - 5 - (3x50)00023935

סוג תעריף	סוג צריכה	קריאה קודמת	קריאה נוכחית	סה"כ צריכה בקוט"ש	מחיר לקוט"ש בא"ג	סה"כ לתשלום
פרטי חשבון עבור תאריכים:						
		01/02/20	29/02/20			
777	פסגה	196,867.96	197,175.50	307.55	93.10	286.32 ₪
778	גבע	122,465.86	122,505.58	39.71	56.22	22.33 ₪
779	שפל	94,261.87	94,795.47	533.60	34.70	185.16 ₪

סה"כ לדיר:

פסגה	גבע	שפל	סה"כ	שיא ביקוש
307.55	39.71	533.60	880.86	5.98
286.32 ₪	22.33 ₪	185.16 ₪	493.81 ₪	

סה"כ צריכה

סה"כ לתשלום

200.95 ₪	תשלום קבוע	
5.18 ₪	תשלום עבור גודל חיבור בKVA (3x50)	
699.94 ₪	סה"כ לתשלום	לא כולל מע"מ

התפלגות חיוב בש"ח לפי תעו"ז

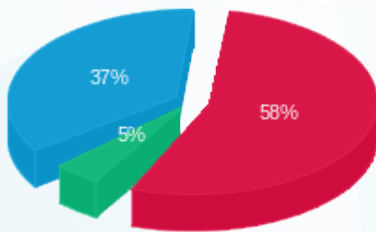

■ פסגה (286.32 ₪)
■ גבע (22.33 ₪)
■ שפל (185.16 ₪)

הסטוריית צריכה בקוט"ש

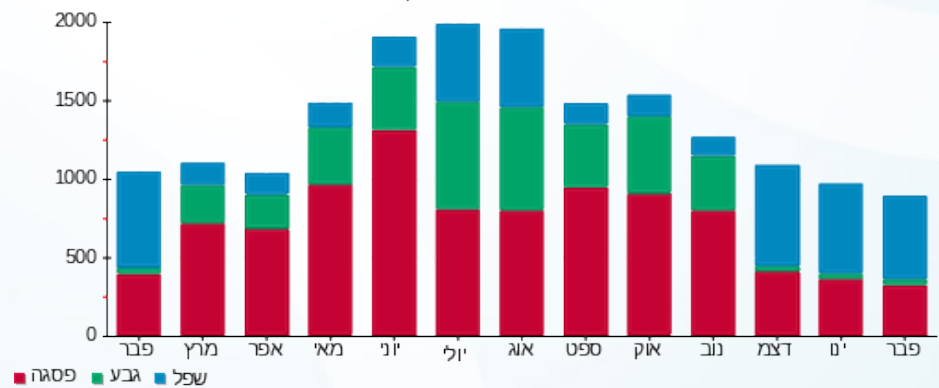

■ פסגה ■ גבע ■ שפל





05/03/20

תאריך הפקדה:

שם דייר: ח 116 - סבון של פעם

29/02/20

תאריך קריאה נוכחית:

שם אתר: קניון עזריאלי גבעתיים

01/02/20

תאריך קריאה קודמת:

לקוח/ה נכבד/ה, אנו מתכבדים להגיש את חישוב צריכת החשמל לתקופה 01/02/20 - 29/02/20:

ח 116 - סבון של פעם - 6 - 00023935 (3x50)

סוג תעריף	סוג צריכה	קריאה קודמת	קריאה נוכחית	סה"כ צריכה בקוט"ש	מחיר לקוט"ש בא"ג	סה"כ לתשלום
		01/02/20	29/02/20			
777	פסגה	143,598.21	144,007.16	408.95	93.10	380.73 ₪
778	גבע	74,659.73	74,702.97	43.24	56.22	24.31 ₪
779	שפל	56,057.80	56,684.35	626.55	34.70	217.41 ₪

סה"כ לדייר:

פסגה	גבע	שפל	סה"כ	שיא ביקוש
408.95	43.24	626.55	1,078.74	8.78
380.73 ₪	24.31 ₪	217.41 ₪	622.46 ₪	

סה"כ צריכה

סה"כ לתשלום

200.95 ₪	תשלום קבוע	
5.18 ₪	תשלום עבור גודל חיבור בKVA (3x50)	
828.59 ₪	סה"כ לתשלום	לא כולל מע"מ

התפלגות חיוב בש"ח לפי תעו"ז

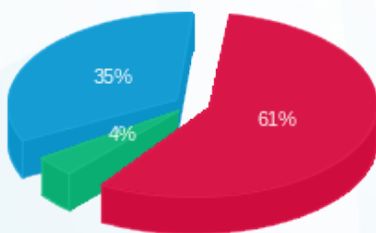

- פסגה (380.73 ₪) - 61%
- גבע (24.31 ₪) - 4%
- שפל (217.41 ₪) - 35%

הסטוריית צריכה בקוט"ש

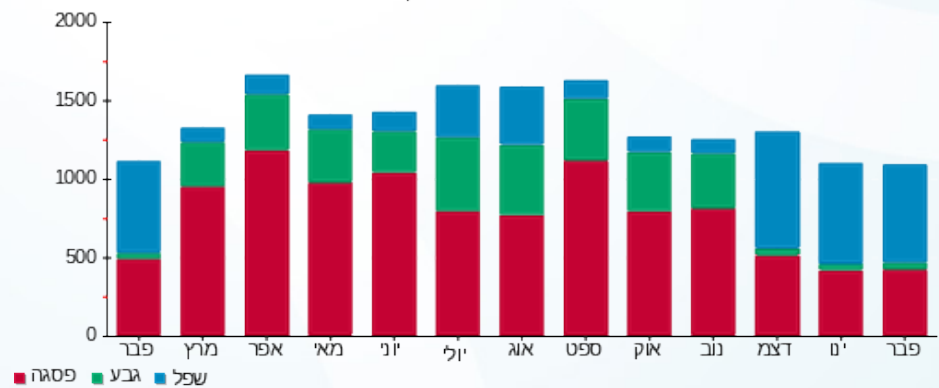



05/03/20 תאריך הפקה:
 29/02/20 תאריך קריאה נוכחית:
 01/02/20 תאריך קריאה קודמת:

שם דייר: ח 118 - אירוקה
 שם אתר: קניון עזריאלי גבעתיים

לקוח/ה נכבד/ה, אנו מתכבדים להגיש את חישוב צריכת החשמל לתקופה 01/02/20 - 29/02/20:

ח 118 אירוקה - 1 - 00023945 (3x50)

סוג תעריף	סוג צריכה	קריאה קודמת	קריאה נוכחית	סה"כ צריכה בקוט"ש	מחיר לקוט"ש בא"ג	סה"כ לתשלום
		01/02/20	29/02/20			
777	פסגה	179,188.97	179,551.95	362.98	93.10	337.93 ₪
778	גבע	122,319.96	122,367.95	47.99	56.22	26.98 ₪
779	שפל	73,722.25	74,352.61	630.35	34.70	218.73 ₪

סה"כ לדייר:

פסגה	גבע	שפל	סה"כ	שיא ביקוש
362.98	47.99	630.35	1,041.32	6.11
337.93 ₪	26.98 ₪	218.73 ₪	583.65 ₪	

סה"כ צריכה
 סה"כ לתשלום

200.95 ₪	תשלום קבוע	
5.18 ₪	תשלום עבור גודל חיבור בKVA (3x50)	
789.78 ₪	סה"כ לתשלום	לא כולל מע"מ

התפלגות חיוב בש"ח לפי תעו"ז

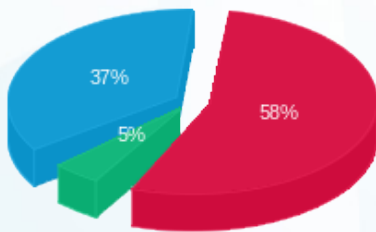

פסגה (337.93 ₪) 58%
 גבע (26.98 ₪) 37%
 שפל (218.73 ₪) 5%

הסטוריית צריכה בקוט"ש

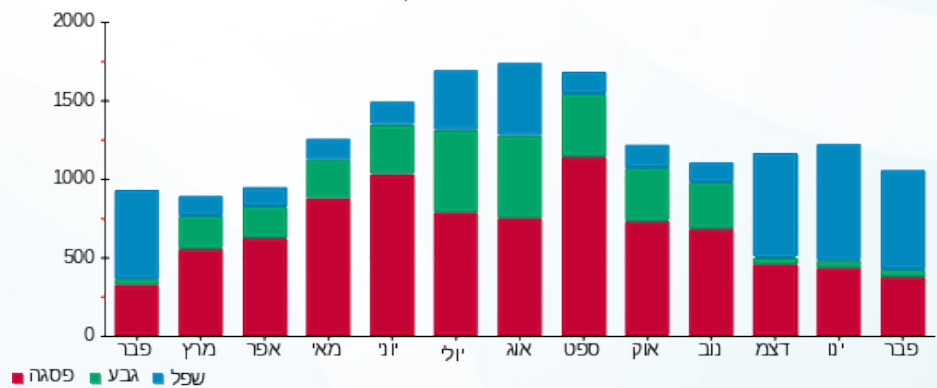



05/03/20 תאריך הפקה:
 29/02/20 תאריך קריאה נוכחית:
 01/02/20 תאריך קריאה קודמת:

שם דייר: ח 119 - טופ-טן
 שם אתר: קניון עזריאלי גבעתיים

לקוח/ה נכבד/ה, אנו מתכבדים להגיש את חישוב צריכת החשמל לתקופה 01/02/20 - 29/02/20:

ח 119 - טופ-טן - 7 - 00023945 (3x50)

סוג תעריף	סוג צריכה	קריאה קודמת	קריאה נוכחית	סה"כ צריכה בקוט"ש	מחיר לקוט"ש בא"ג	סה"כ לתשלום
פרטי חשבון עבור תאריכים:						
777	פסגה	01/02/20	29/02/20	353.47	93.10	329.08 ₪
778	גבע	108,210.35	108,263.40	53.05	56.22	29.82 ₪
779	שפל	86,162.76	86,837.43	674.67	34.70	234.11 ₪

סה"כ לדייר:

פסגה	גבע	שפל	סה"כ	שיא ביקוש
353.47	53.05	674.67	1,081.19	9.22
329.08 ₪	29.82 ₪	234.11 ₪	593.02 ₪	

סה"כ צריכה
 סה"כ לתשלום

200.95 ₪	תשלום קבוע	
5.18 ₪	תשלום עבור גודל חיבור בKVA (3x50)	
799.15 ₪	סה"כ לתשלום	לא כולל מע"מ

התפלגות חיוב בש"ח לפי תעו"ז

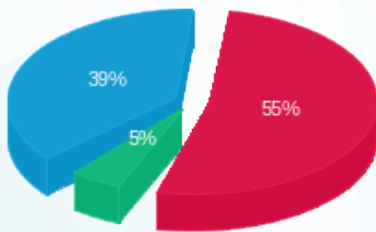

■ פסגה (₪ 329.08)
 ■ גבע (₪ 29.82)
 ■ שפל (₪ 234.11)

הסטוריית צריכה בקוט"ש

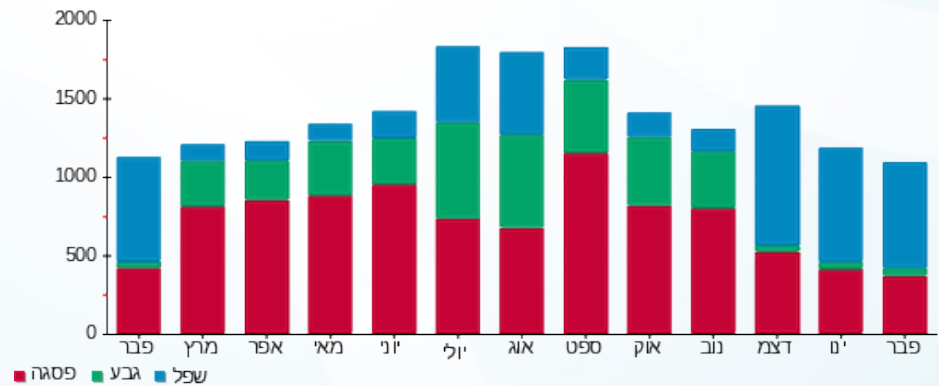

■ פסגה ■ גבע ■ שפל





05/03/20 תאריך הפקה:
 29/02/20 תאריך קריאה נוכחית:
 01/02/20 תאריך קריאה קודמת:

שם דייר: ח 119 א' - דניאלה להבי
 שם אתר: קניון עזריאלי גבעתיים

לקוח/ה נכבד/ה, אנו מתכבדים להגיש את חישוב צריכת החשמל לתקופה 01/02/20 - 29/02/20:

ח 119 א' - דניאלה להבי - 2 - (3x80)00023945

סוג תעריף	סוג צריכה	קריאה קודמת	קריאה נוכחית	סה"כ צריכה בקוט"ש	מחיר לקוט"ש בא"ג	סה"כ לתשלום
		01/02/20	29/02/20			
777	פסגה	115,189.28	115,550.15	360.87	93.10	335.97 ₪
778	גבע	76,242.78	76,349.01	106.23	56.22	59.72 ₪
779	שפל	92,957.51	93,942.82	985.32	34.70	341.90 ₪

סה"כ לדייר:

פסגה	גבע	שפל	סה"כ	שיא ביקוש
360.87	106.23	985.32	1,452.42	5.43
₪ 335.97	₪ 59.72	₪ 341.90	₪ 737.60	

סה"כ צריכה
 סה"כ לתשלום

200.95 ₪	תשלום קבוע	
8.29 ₪	תשלום עבור גודל חיבור בKVA (3x80)	
946.84 ₪	סה"כ לתשלום	לא כולל מע"מ

התפלגות חיוב בש"ח לפי תעו"ז

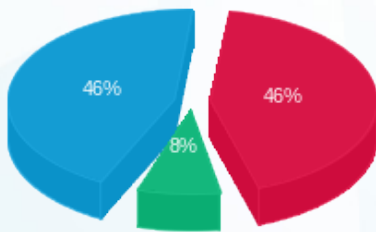

■ פסגה (₪ 335.97)
 ■ גבע (₪ 59.72)
 ■ שפל (₪ 341.90)

הסטוריית צריכה בקוט"ש

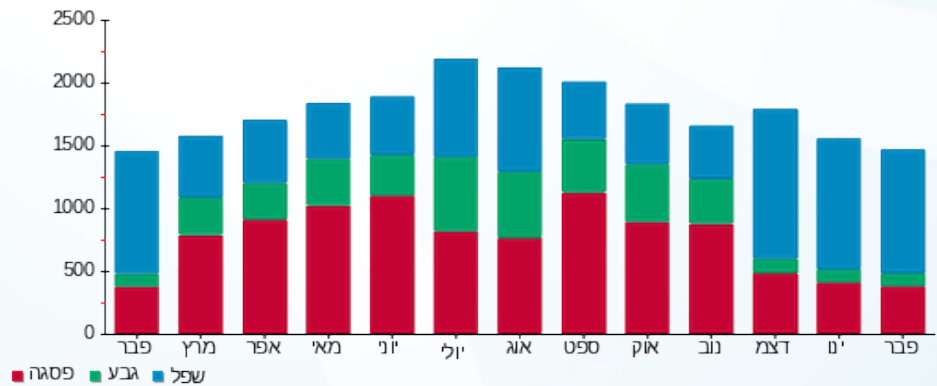



05/03/20 תאריך הפקדה:
 29/02/20 תאריך קריאה נוכחית:
 01/02/20 תאריך קריאה קודמת:

שם דייר: ח 120 - ארקפה
 שם אתר: קניון עזריאלי גבעתיים

לקוח/ה נכבד/ה, אנו מתכבדים להגיש את חישוב צריכת החשמל לתקופה 01/02/20 - 29/02/20:

ח 120 - ארקפה - 3 - 00023945 (3x400)

סוג תעריף	סוג צריכה	קריאה קודמת	קריאה נוכחית	סה"כ צריכה בקוט"ש	מחיר לקוט"ש בא"ג	סה"כ לתשלום
		01/02/20	29/02/20			
777	פסגה	1,253,016.56	1,255,427.68	2,411.12	93.10	2,244.75 ₪
778	גבע	974,840.93	976,012.48	1,171.56	56.22	658.65 ₪
779	שפל	1,124,675.22	1,131,795.00	7,119.78	34.70	2,470.57 ₪

סה"כ לדייר:

פסגה	גבע	שפל	סה"כ	שיא ביקוש
2,411.12	1,171.56	7,119.78	10,702.46	35.54
2,244.75 ₪	658.65 ₪	2,470.57 ₪	5,373.96 ₪	

סה"כ צריכה
 סה"כ לתשלום

200.95 ₪	תשלום קבוע	
41.45 ₪	תשלום עבור גודל חיבור בKVA (3x400)	
5,616.36 ₪	סה"כ לתשלום	לא כולל מע"מ

התפלגות חיוב בש"ח לפי תעו"ז

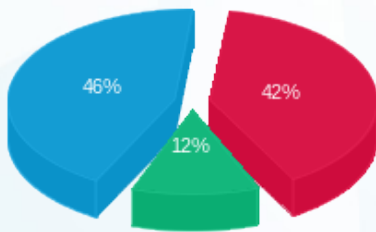

■ פסגה (2,244.75 ₪)
 ■ גבע (658.65 ₪)
 ■ שפל (2,470.57 ₪)

הסטוריית צריכה בקוט"ש

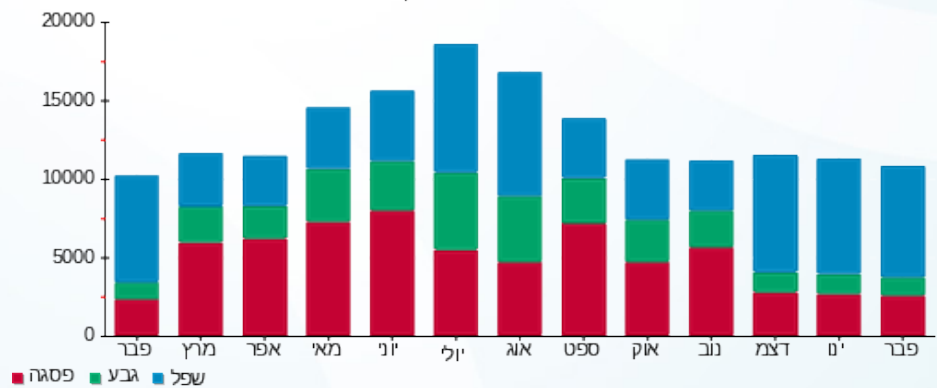



05/03/20 תאריך הפקה:
 29/02/20 תאריך קריאה נוכחית:
 01/02/20 תאריך קריאה קודמת:

שם דייר: ח 120 - ארקפה דוכן
 שם אתר: קניון עזריאלי גבעתיים

לקוח/ה נכבד/ה, אנו מתכבדים להגיש את חישוב צריכת החשמל לתקופה 01/02/20 - 29/02/20:

ח 120 - ארקפה דוכן - 4 - 00023946(3x32)

סוג תעריף	סוג צריכה	קריאה קודמת	קריאה נוכחית	סה"כ צריכה בקוט"ש	מחיר לקוט"ש בא"ג	סה"כ לתשלום
			29/02/20	01/02/20	פרטי חשבון עבור תאריכים:	
777	פסגה	69,971.43	70,157.48	186.05	93.10	173.21 ₪
778	גבע	54,612.08	54,665.80	53.72	56.22	30.20 ₪
779	שפל	70,525.78	71,097.87	572.09	34.70	198.52 ₪

סה"כ לדייר:

פסגה	גבע	שפל	סה"כ	שיא ביקוש
186.05	53.72	572.09	811.86	3.88
173.21 ₪	30.20 ₪	198.52 ₪	401.93 ₪	

סה"כ צריכה
 סה"כ לתשלום

200.95 ₪	תשלום קבוע	
3.32 ₪	תשלום עבור גודל חיבור בKVA (3x32)	
606.19 ₪	סה"כ לתשלום	לא כולל מע"מ

התפלגות חיוב בש"ח לפי תעו"ז

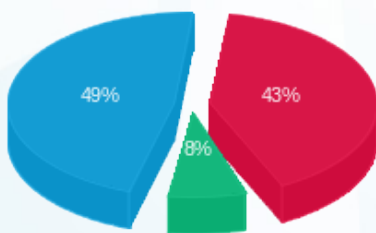

■ פסגה (173.21 ₪)
 ■ גבע (30.20 ₪)
 ■ שפל (198.52 ₪)

הסטוריית צריכה בקוט"ש

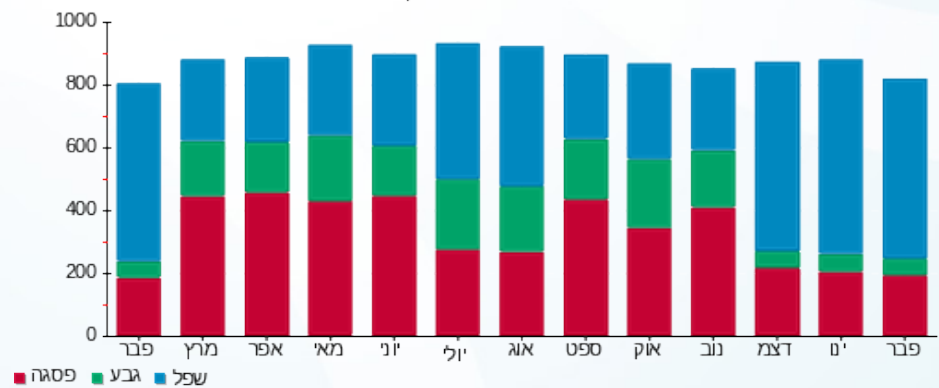



05/03/20

תאריך הפקדה:

שם דייר: ח 121 - תיק התיקים
שם אתר: קניון עזריאלי גבעתיים

29/02/20

תאריך קריאה נוכחית:

01/02/20

תאריך קריאה קודמת:

לקוח/ה נכבד/ה, אנו מתכבדים להגיש את חישוב צריכת החשמל לתקופה 01/02/20 - 29/02/20:

ח 121 - תיק התיקים - 1 - 00023950 (3x50)

סוג תעריף	סוג צריכה	קריאה קודמת	קריאה נוכחית	סה"כ צריכה בקוט"ש	מחיר לקוט"ש בא"ג	סה"כ לתשלום
פרטי חשבון עבור תאריכים:						
777	פסגה	01/02/20	29/02/20	156,048.03	93.10	157.69 ₪
778	גבע	94,333.73	94,359.89	26.16	56.22	14.71 ₪
779	שפל	62,089.13	62,414.75	325.62	34.70	112.99 ₪

סה"כ לדיר:

פסגה	גבע	שפל	סה"כ	שיא ביקוש
169.38	26.16	325.62	521.15	4.42
157.69 ₪	14.71 ₪	112.99 ₪	285.38 ₪	

סה"כ צריכה

סה"כ לתשלום

200.95 ₪	תשלום קבוע	
5.18 ₪	תשלום עבור גודל חיבור בKVA (3x50)	
491.52 ₪	סה"כ לתשלום	לא כולל מע"מ

התפלגות חיוב בש"ח לפי תע"ז

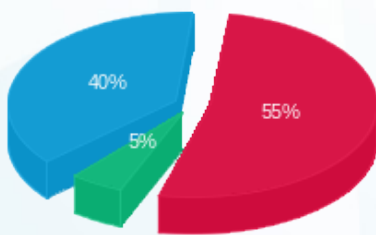

- פסגה (157.69 ₪) - 55%
- גבע (14.71 ₪) - 40%
- שפל (112.99 ₪) - 5%

הסטוריית צריכה בקוט"ש

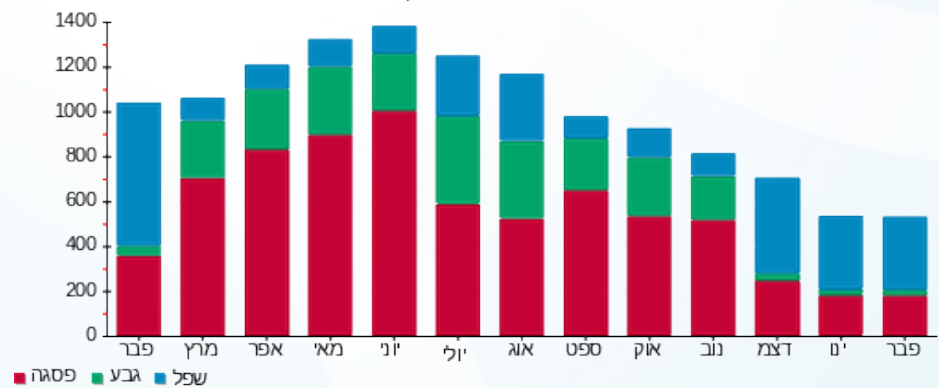



05/03/20 תאריך הפקה:
 29/02/20 תאריך קריאה נוכחית:
 01/02/20 תאריך קריאה קודמת:

שם דייר: ח 122 - גולברי
 שם אתר: קניון עזריאלי גבעתיים

לקוח/ה נכבד/ה, אנו מתכבדים להגיש את חישוב צריכת החשמל לתקופה 01/02/20 - 29/02/20:

ח 122 - גולברי - 2 - 00023950(3x80)

סוג תעריף	סוג צריכה	קריאה קודמת	קריאה נוכחית	סה"כ צריכה בקוט"ש	מחיר לקוט"ש בא"ג	סה"כ לתשלום
פרטי חשבון עבור תאריכים:						
777	פסגה	01/02/20	29/02/20	579.64	93.10	539.65 ₪
778	גבע	163,811.66	163,892.96	81.30	56.22	45.71 ₪
779	שפל	97,740.32	98,775.27	1,034.95	34.70	359.13 ₪

סה"כ לדייר:

פסגה	גבע	שפל	סה"כ	שיא ביקוש
579.64	81.30	1,034.95	1,695.89	8.97
₪ 539.65	₪ 45.71	₪ 359.13	₪ 944.48	

סה"כ צריכה
 סה"כ לתשלום

200.95 ₪	תשלום קבוע	
8.29 ₪	תשלום עבור גודל חיבור בKVA (3x80)	
1,153.72 ₪	סה"כ לתשלום	לא כולל מע"מ

התפלגות חיוב בש"ח לפי תע"ז

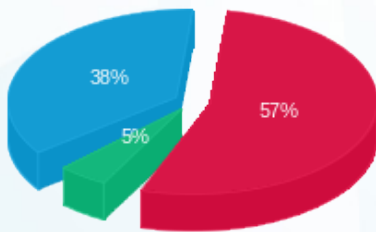

■ פסגה (₪ 539.65)
 ■ גבע (₪ 45.71)
 ■ שפל (₪ 359.13)

הסטוריית צריכה בקוט"ש

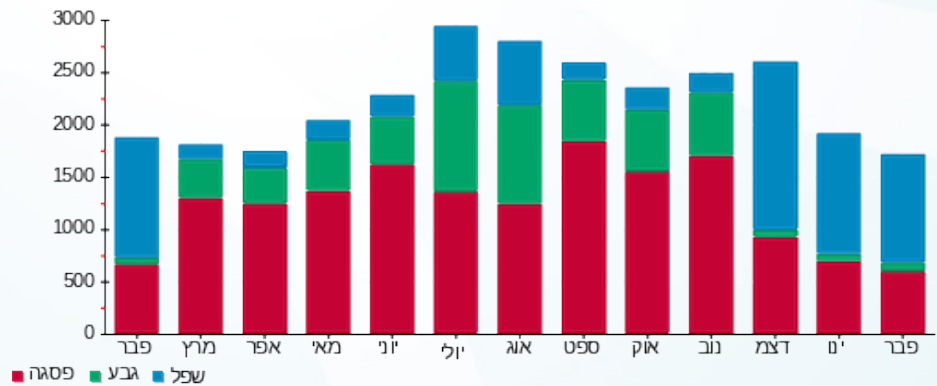

■ פסגה ■ גבע ■ שפל





05/03/20

תאריך הפקדה:

שם דייר: ח 123 - קיווי

29/02/20

תאריך קריאה נוכחית:

שם אתר: קניון עזריאלי גבעתיים

01/02/20

תאריך קריאה קודמת:

לקוח/ה נכבד/ה, אנו מתכבדים להגיש את חישוב צריכת החשמל לתקופה 01/02/20 - 29/02/20:

ח 123 - קיווי - 8 - 00023939(3x80)

סוג תעריף	סוג צריכה	קריאה קודמת	קריאה נוכחית	סה"כ צריכה בקוט"ש	מחיר לקוט"ש בא"ג	סה"כ לתשלום
פרטי חשבון עבור תאריכים:						
777	פסגה	01/02/20	29/02/20	413.90	93.10	385.35 ₪
778	גבע	136,961.44	137,021.06	59.62	56.22	33.52 ₪
779	שפל	68,610.20	69,324.51	714.30	34.70	247.86 ₪

סה"כ לדייר:

פסגה	גבע	שפל	סה"כ	שיא ביקוש
413.90	59.62	714.30	1,187.83	8.32
₪ 385.35	₪ 33.52	₪ 247.86	₪ 666.73	

סה"כ צריכה

סה"כ לתשלום

200.95 ₪	תשלום קבוע	
8.29 ₪	תשלום עבור גודל חיבור בKVA (3x80)	
875.97 ₪	סה"כ לתשלום	לא כולל מע"מ

התפלגות חיוב בש"ח לפי תעו"ז

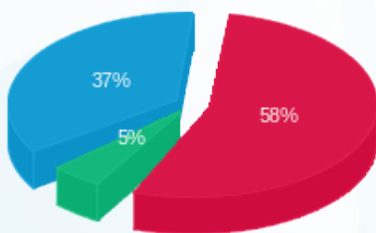

- פסגה (₪ 385.35) 58%
- גבע (₪ 33.52) 37%
- שפל (₪ 247.86) 5%

הסטוריית צריכה בקוט"ש

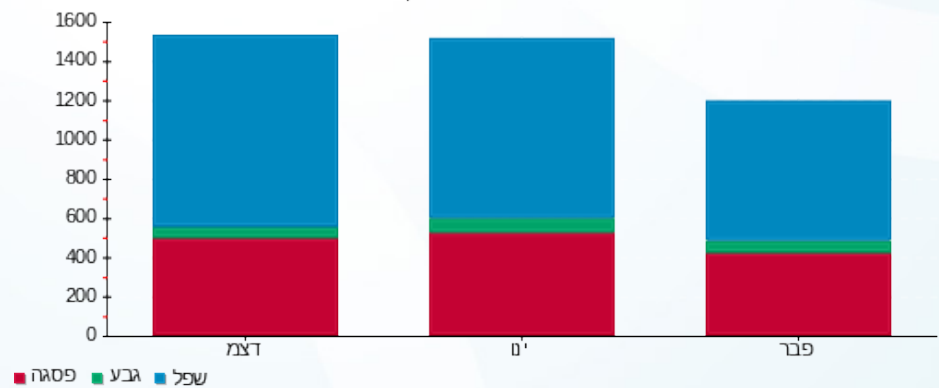



05/03/20 תאריך הפקה:
 29/02/20 תאריך קריאה נוכחית:
 01/02/20 תאריך קריאה קודמת:

שם דייר: ח 124 - פרופיל
 שם אתר: קניון עזריאלי גבעתיים

לקוח/ה נכבד/ה, אנו מתכבדים להגיש את חישוב צריכת החשמל לתקופה 01/02/20 - 29/02/20:

ח 124 - פרופיל - 4 - 00023950(3x50)

סוג תעריף	סוג צריכה	קריאה קודמת	קריאה נוכחית	סה"כ צריכה בקוט"ש	מחיר לקוט"ש בא"ג	סה"כ לתשלום
פרטי חשבון עבור תאריכים:						
777	פסגה	01/02/20	29/02/20	438.33	93.10	408.09 ₪
778	גבע	125,864.81	125,911.74	46.93	56.22	26.38 ₪
779	שפל	76,949.68	77,735.55	785.88	34.70	272.70 ₪

סה"כ לדיר:

פסגה	גבע	שפל	סה"כ	שיא ביקוש
438.33	46.93	785.88	1,271.14	8.00
408.09 ₪	26.38 ₪	272.70 ₪	707.17 ₪	

סה"כ צריכה
 סה"כ לתשלום

200.95 ₪	תשלום קבוע	
5.18 ₪	תשלום עבור גודל חיבור בKVA (3x50)	
913.30 ₪	סה"כ לתשלום	לא כולל מע"מ

התפלגות חיוב בש"ח לפי תעו"ז

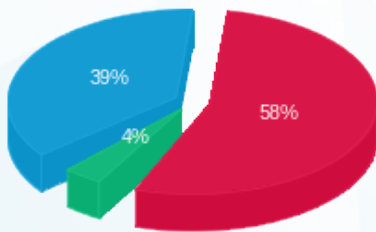

■ פסגה (408.09 ₪)
 ■ גבע (26.38 ₪)
 ■ שפל (272.70 ₪)

הסטוריית צריכה בקוט"ש

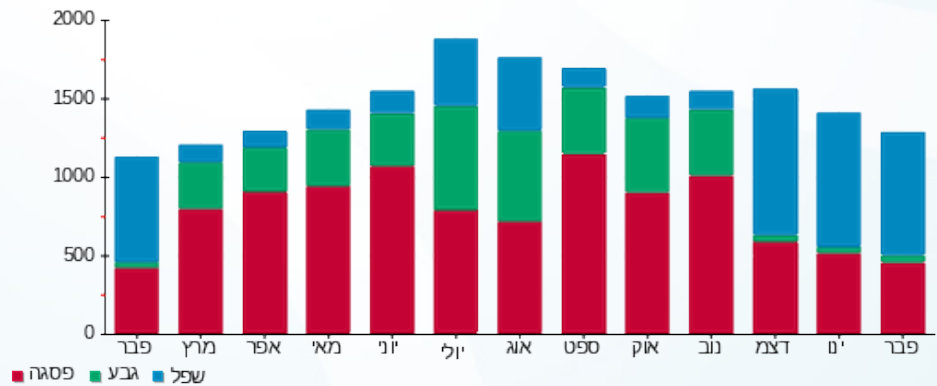

■ פסגה ■ גבע ■ שפל



05/03/20 תאריך הפקה:
 29/02/20 תאריך קריאה נוכחית:
 01/02/20 תאריך קריאה קודמת:

שם דייר: ח 125 - גוגרס
 שם אתר: קניון עזריאלי גבעתיים

לקוח/ה נכבד/ה, אנו מתכבדים להגיש את חישוב צריכת החשמל לתקופה 01/02/20 - 29/02/20:

ח 125 - גוגרס - 5 - 00023950 (3x50)

סוג תעריף	סוג צריכה	קריאה קודמת	קריאה נוכחית	סה"כ צריכה בקוט"ש	מחיר לקוט"ש בא"ג	סה"כ לתשלום
		01/02/20	29/02/20			
777	פסגה	255,932.14	256,218.00	285.86	93.10	266.13 ₪
778	גבע	165,708.23	165,802.27	94.04	56.22	52.87 ₪
779	שפל	113,297.67	114,111.26	813.59	34.70	282.32 ₪

סה"כ לדייר:

פסגה	גבע	שפל	סה"כ	שיא ביקוש
285.86	94.04	813.59	1,193.48	7.77
266.13 ₪	52.87 ₪	282.32 ₪	601.32 ₪	

סה"כ צריכה
 סה"כ לתשלום

200.95 ₪	תשלום קבוע	
5.18 ₪	תשלום עבור גודל חיבור ב KVA (3x50)	
807.45 ₪	סה"כ לתשלום	לא כולל מע"מ

התפלגות חיוב בש"ח לפי תעו"ז

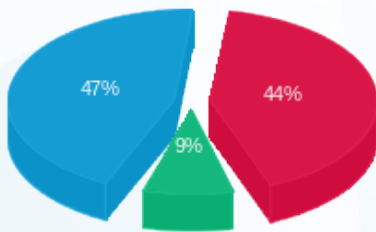

■ פסגה (266.13 ₪)
 ■ גבע (52.87 ₪)
 ■ שפל (282.32 ₪)

הסטוריית צריכה בקוט"ש

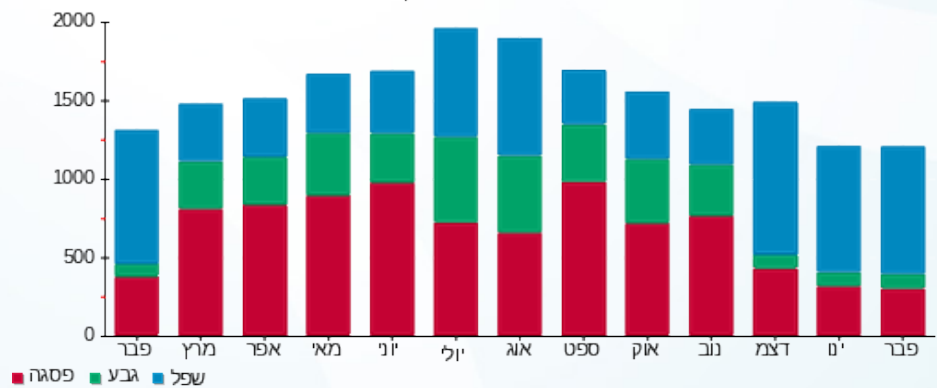

05/03/20 תאריך הפקה:
 29/02/20 תאריך קריאה נוכחית:
 01/02/20 תאריך קריאה קודמת:

שם דייר: ח 126 - היינס
 שם אתר: קניון עזריאלי גבעתיים

לקוח/ה נכבד/ה, אנו מתכבדים להגיש את חישוב צריכת החשמל לתקופה 01/02/20 - 29/02/20:

ח 126 - היינס - 6 - 00023950(3x50)

סוג תעריף	סוג צריכה	קריאה קודמת	קריאה נוכחית	סה"כ צריכה בקוט"ש	מחיר לקוט"ש בא"ג	סה"כ לתשלום
		01/02/20	29/02/20			
777	פסגה	357,167.38	358,233.80	1,066.42	93.10	992.84 ₪
778	גבע	222,188.84	222,316.80	127.96	56.22	71.94 ₪
779	שפל	186,661.75	188,534.96	1,873.21	34.70	650.00 ₪

סה"כ לדייר:

פסגה	גבע	שפל	סה"כ	שיא ביקוש
1,066.42	127.96	1,873.21	3,067.59	11.11
992.84 ₪	71.94 ₪	650.00 ₪	1,714.78 ₪	

סה"כ צריכה
 סה"כ לתשלום

200.95 ₪	תשלום קבוע	
5.18 ₪	תשלום עבור גודל חיבור בKVA (3x50)	
1,920.91 ₪	סה"כ לתשלום	לא כולל מע"מ

התפלגות חיוב בש"ח לפי תע"ז

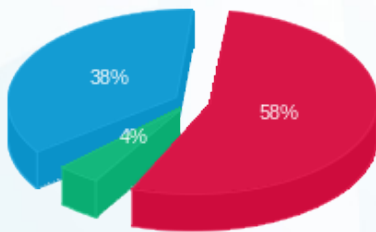

■ פסגה (992.84 ₪)
 ■ גבע (71.94 ₪)
 ■ שפל (650.00 ₪)

הסטוריית צריכה בקוט"ש

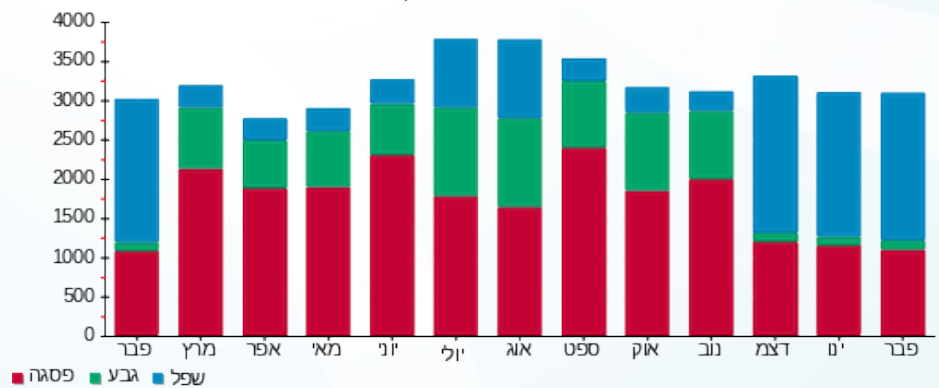



05/03/20

תאריך הפקדה:

שם דייר: ח 127 - מיה

29/02/20

תאריך קריאה נוכחית:

שם אתר: קניון עזריאלי גבעתיים

01/02/20

תאריך קריאה קודמת:

לקוח/ה נכבד/ה, אנו מתכבדים להגיש את חישוב צריכת החשמל לתקופה 01/02/20 - 29/02/20:

ח 127-מיה - 7 - 00023950 (3x50)

סוג תעריף	סוג צריכה	קריאה קודמת	קריאה נוכחית	סה"כ צריכה בקוט"ש	מחיר לקוט"ש בא"ג	סה"כ לתשלום
פרטי חשבון עבור תאריכים:						
777	פסגה	01/02/20	29/02/20	810.30	93.10	754.39 ₪
778	גבע	175,849.03	175,917.66	68.63	56.22	38.58 ₪
779	שפל	134,340.51	135,701.44	1,360.93	34.70	472.24 ₪

סה"כ לדייר:

פסגה	גבע	שפל	סה"כ	שיא ביקוש
810.30	68.63	1,360.93	2,239.86	12.59
754.39 ₪	38.58 ₪	472.24 ₪	1,265.22 ₪	

סה"כ צריכה

סה"כ לתשלום

36.10 ₪	תשלום קבוע	
5.18 ₪	תשלום עבור גודל חיבור ב KVA (3x50)	
1,306.50 ₪	סה"כ לתשלום	לא כולל מע"מ

התפלגות חיוב בש"ח לפי תע"ז

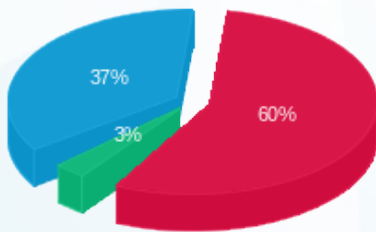

- פסגה (754.39 ₪) 60%
- גבע (38.58 ₪) 37%
- שפל (472.24 ₪) 3%

הסטוריית צריכה בקוט"ש

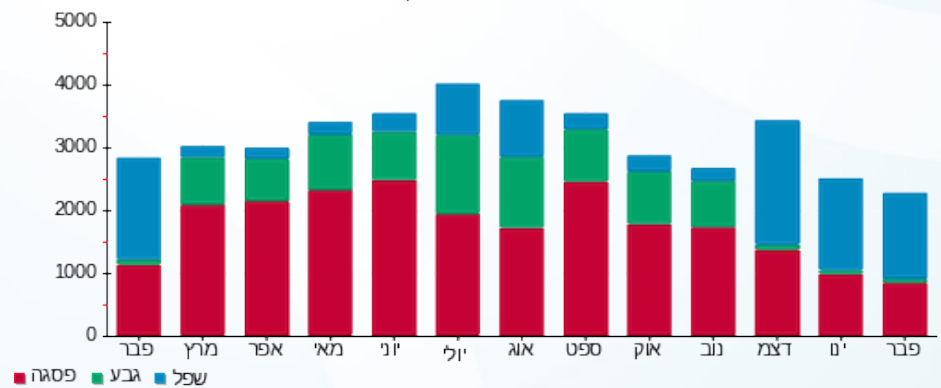



05/03/20 תאריך הפקדה:
 29/02/20 תאריך קריאה נוכחית:
 01/02/20 תאריך קריאה קודמת:

שם דייר: ח 128 - הודיס
 שם אתר: קניון עזריאלי גבעתיים

לקוח/ה נכבד/ה, אנו מתכבדים להגיש את חישוב צריכת החשמל לתקופה 01/02/20 - 29/02/20:

ח 128 - הודיס - 1 - 00023939 (3x50)

סוג תעריף	סוג צריכה	קריאה קודמת	קריאה נוכחית	סה"כ צריכה בקוט"ש	מחיר לקוט"ש בא"ג	סה"כ לתשלום
		01/02/20	29/02/20			
777	פסגה	244,635.49	245,416.76	781.28	93.10	727.37 ₪
778	גבע	137,684.22	137,812.07	127.85	56.22	71.88 ₪
779	שפל	109,031.14	110,595.07	1,563.93	34.70	542.68 ₪

סה"כ לדייר:

פסגה	גבע	שפל	סה"כ	שיא ביקוש
781.28	127.85	1,563.93	2,473.06	8.25
727.37 ₪	71.88 ₪	542.68 ₪	1,341.93 ₪	

סה"כ צריכה
 סה"כ לתשלום

200.95 ₪	תשלום קבוע	
5.18 ₪	תשלום עבור גודל חיבור בKVA (3x50)	
1,548.06 ₪	סה"כ לתשלום	לא כולל מע"מ

התפלגות חיוב בש"ח לפי תעו"ז

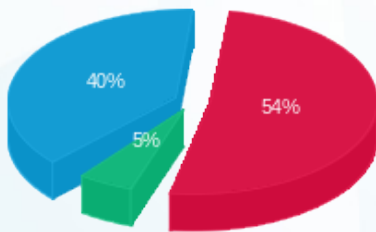

■ פסגה (727.37 ₪)
 ■ גבע (71.88 ₪)
 ■ שפל (542.68 ₪)

הסטוריית צריכה בקוט"ש

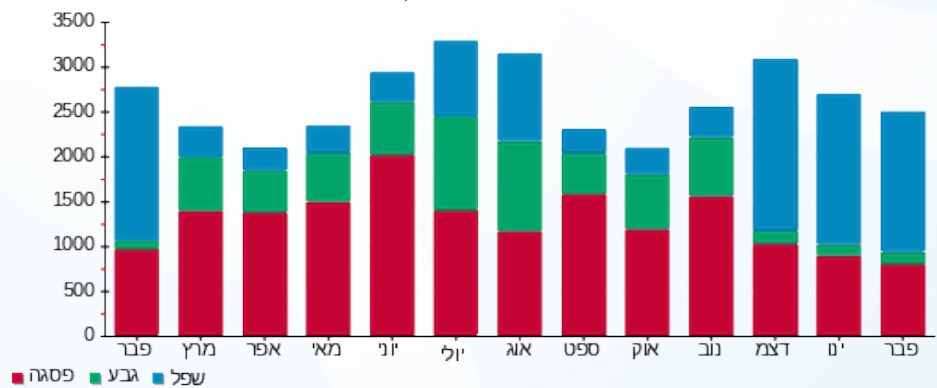



05/03/20 תאריך הפקה:
 29/02/20 תאריך קריאה נוכחית:
 01/02/20 תאריך קריאה קודמת:

שם דייר: ח 129 - ורדינון
 שם אתר: קניון עזריאלי גבעתיים

לקוח/ה נכבד/ה, אנו מתכבדים להגיש את חישוב צריכת החשמל לתקופה 01/02/20 - 29/02/20:

ח 129 - ורדינון - 2 - 00023939 (3x100)

סוג תעריף	סוג צריכה	קריאה קודמת	קריאה נוכחית	סה"כ צריכה בקוט"ש	מחיר לקוט"ש בא"ג	סה"כ לתשלום
		01/02/20	29/02/20			
777	פסגה	322,817.72	323,590.49	772.78	93.10	719.45 ₪
778	גבע	176,237.48	176,311.15	73.66	56.22	41.41 ₪
779	שפל	115,396.18	116,613.03	1,216.85	34.70	422.25 ₪

סה"כ לדיר:

פסגה	גבע	שפל	סה"כ	שיא ביקוש
772.78	73.66	1,216.85	2,063.29	10.57
719.45 ₪	41.41 ₪	422.25 ₪	1,183.11 ₪	

סה"כ צריכה

סה"כ לתשלום

200.95 ₪	תשלום קבוע	
10.36 ₪	תשלום עבור גודל חיבור בKVA (3x100)	
1,394.43 ₪	סה"כ לתשלום	לא כולל מע"מ

התפלגות חיוב בש"ח לפי תע"ז

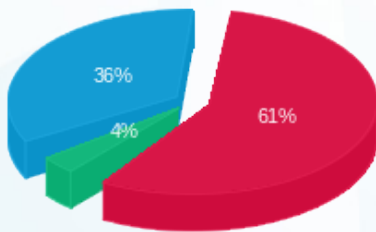

■ פסגה (719.45 ₪)
 ■ גבע (41.41 ₪)
 ■ שפל (422.25 ₪)

הסטוריית צריכה בקוט"ש

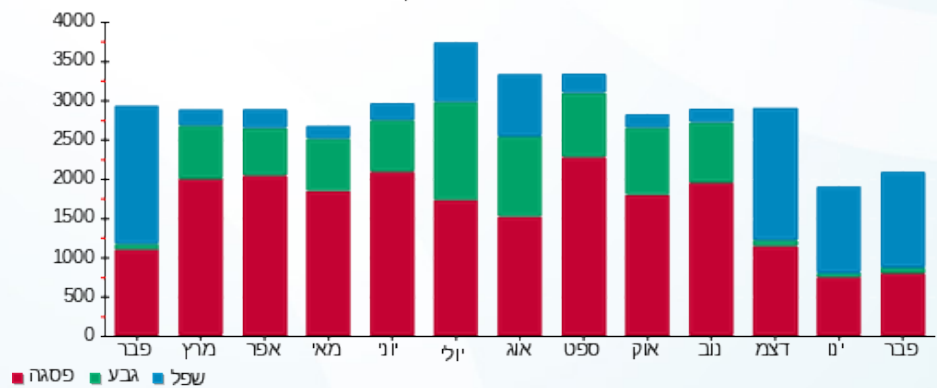



05/03/20 תאריך הפקה:
 29/02/20 תאריך קריאה נוכחית:
 01/02/20 תאריך קריאה קודמת:

שם דייר: ח 130 - וואנס
 שם אתר: קניון עזריאלי גבעתיים

לקוח/ה נכבד/ה, אנו מתכבדים להגיש את חישוב צריכת החשמל לתקופה 01/02/20 - 29/02/20:

ח 130 - וואנס - 6 - 00023956 (3x50)

סוג תעריף	סוג צריכה	קריאה קודמת	קריאה נוכחית	סה"כ צריכה בקוט"ש	מחיר לקוט"ש בא"ג	סה"כ לתשלום
		01/02/20	29/02/20			
777	פסגה	195,775.76	196,289.48	513.72	93.10	478.27 ₪
778	גבע	111,542.47	111,619.39	76.92	56.22	43.25 ₪
779	שפל	84,747.83	85,445.44	697.61	34.70	242.07 ₪

סה"כ לדיר:

פסגה	גבע	שפל	סה"כ	שיא ביקוש
513.72	76.92	697.61	1,288.25	8.57
478.27 ₪	43.25 ₪	242.07 ₪	763.59 ₪	

סה"כ צריכה
 סה"כ לתשלום

200.95 ₪	תשלום קבוע	
5.18 ₪	תשלום עבור גודל חיבור בKVA (3x50)	
969.72 ₪	סה"כ לתשלום	לא כולל מע"מ

התפלגות חיוב בש"ח לפי תעו"ז

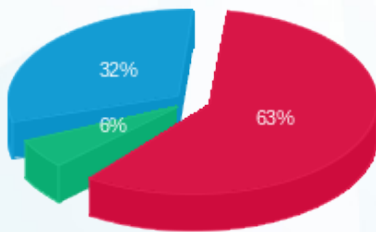

■ פסגה (478.27 ₪)
 ■ גבע (43.25 ₪)
 ■ שפל (242.07 ₪)

הסטוריית צריכה בקוט"ש

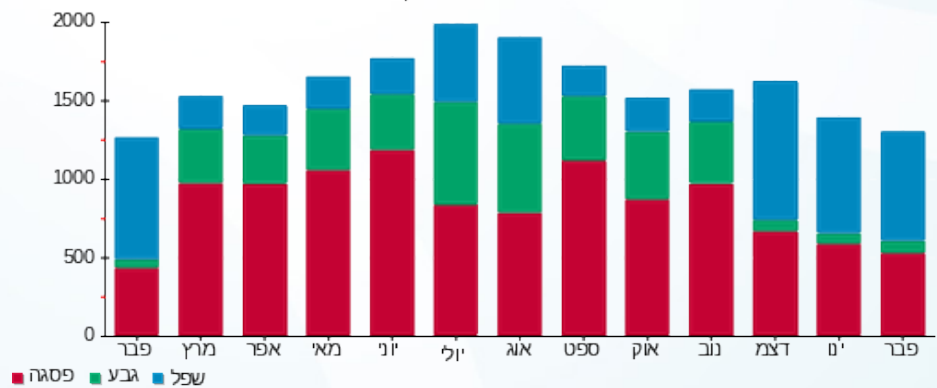

■ פסגה ■ גבע ■ שפל





05/03/20 תאריך הפקה:
 29/02/20 תאריך קריאה נוכחית:
 01/02/20 תאריך קריאה קודמת:

שם דייר: ח 130 א' - דניאל גירל
 שם אתר: קניון עזריאלי גבעתיים

לקוח/ה נכבד/ה, אנו מתכבדים להגיש את חישוב צריכת החשמל לתקופה 01/02/20 - 29/02/20:

ח 130 א' - דניאל גירל - 3 - 00023939 (3x100)

סוג תעריף	סוג צריכה	קריאה קודמת	קריאה נוכחית	סה"כ צריכה בקוט"ש	מחיר לקוט"ש בא"ג	סה"כ לתשלום
פרטי חשבון עבור תאריכים:						
777	פסגה	01/02/20	29/02/20	301.01	93.10	280.24 ₪
778	גבע	132,691.28	132,728.88	37.60	56.22	21.14 ₪
779	שפל	74,339.41	74,934.55	595.14	34.70	206.51 ₪

סה"כ לדייר:

פסגה	גבע	שפל	סה"כ	שיא ביקוש
301.01	37.60	595.14	933.75	7.21
280.24 ₪	21.14 ₪	206.51 ₪	507.89 ₪	

סה"כ צריכה
 סה"כ לתשלום

200.95 ₪	תשלום קבוע	
10.36 ₪	תשלום עבור גודל חיבור בKVA (3x100)	
719.20 ₪	סה"כ לתשלום	לא כולל מע"מ

התפלגות חיוב בש"ח לפי תעו"ז

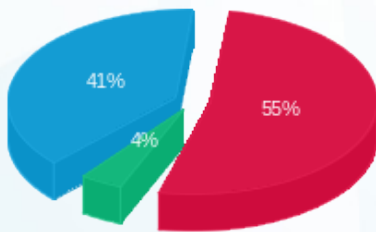

■ פסגה (280.24 ₪)
 ■ גבע (21.14 ₪)
 ■ שפל (206.51 ₪)

הסטוריית צריכה בקוט"ש

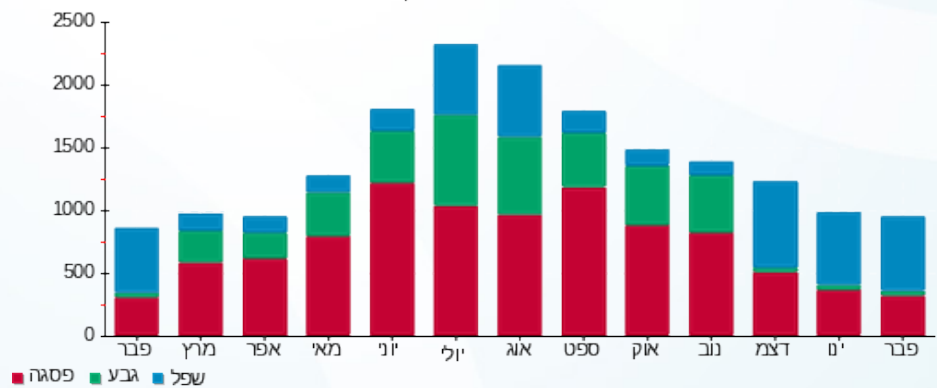

■ פסגה ■ גבע ■ שפל



05/03/20 תאריך הפקה:
 29/02/20 תאריך קריאה נוכחית:
 01/02/20 תאריך קריאה קודמת:

שם דייר: ח 131 - פיקס שיווק מותגים בע"מ
 שם אתר: קניון עזריאלי גבעתיים

לקוח/ה נכבד/ה, אנו מתכבדים להגיש את חישוב צריכת החשמל לתקופה 01/02/20 - 29/02/20:

ח 131 - פיקס שיווק מותגים בע"מ - 4 - 00023939 (3x50)

סוג תעריף	סוג צריכה	קריאה קודמת	קריאה נוכחית	סה"כ צריכה בקוט"ש	מחיר לקוט"ש בא"ג	סה"כ לתשלום
פרטי חשבון עבור תאריכים:						
777	פסגה	01/02/20	29/02/20	447.92	93.10	417.01 ₪
778	גבע	162,626.74	162,675.25	48.51	56.22	27.27 ₪
779	שפל	73,171.23	73,884.88	713.65	34.70	247.64 ₪

סה"כ לדייר:

פסגה	גבע	שפל	סה"כ	שיא ביקוש
447.92	48.51	713.65	1,210.08	7.59
417.01 ₪	27.27 ₪	247.64 ₪	691.92 ₪	

סה"כ צריכה
סה"כ לתשלום

200.95 ₪	תשלום קבוע	
5.18 ₪	תשלום עבור גודל חיבור בKVA (3x50)	
898.05 ₪	סה"כ לתשלום	לא כולל מע"מ

התפלגות חיוב בש"ח לפי תע"ז

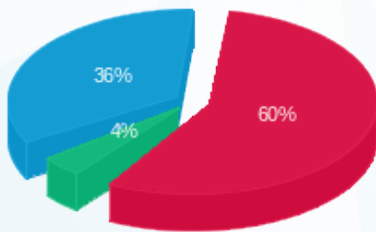

■ פסגה (417.01 ₪)
 ■ גבע (27.27 ₪)
 ■ שפל (247.64 ₪)

הסטוריית צריכה בקוט"ש

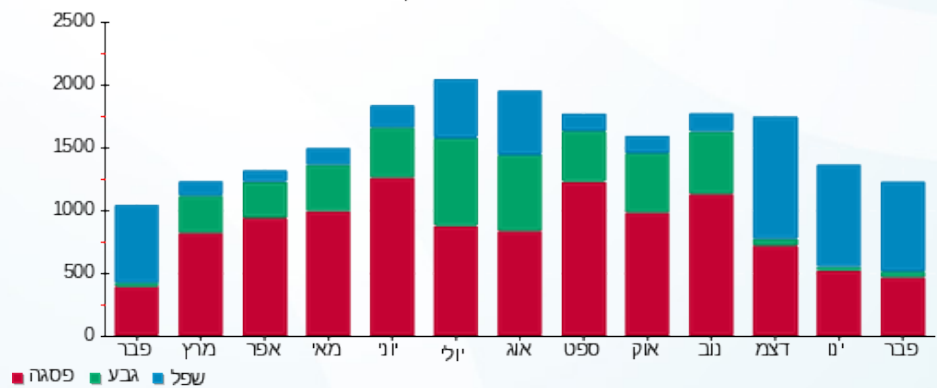



05/03/20 תאריך הפקה:
 29/02/20 תאריך קריאה נוכחית:
 01/02/20 תאריך קריאה קודמת:

שם דייר: ח 132 - אופטיקה הדור השלישי
 שם אתר: קניון עזריאלי גבעתיים

לקוח/ה נכבד/ה, אנו מתכבדים להגיש את חישוב צריכת החשמל לתקופה 01/02/20 - 29/02/20:

ח 132 - אופטיקה הדור השלישי - 5 - 00023939 (3x80)

סוג תעריף	סוג צריכה	קריאה קודמת	קריאה נוכחית	סה"כ צריכה בקוט"ש	מחיר לקוט"ש בא"ג	סה"כ לתשלום
פרטי חשבון עבור תאריכים:						
777	פסגה	01/02/20	29/02/20	522.66	93.10	486.60 ₪
778	גבע	162,548.51	162,637.61	89.10	56.22	50.09 ₪
779	שפל	100,188.39	101,210.37	1,021.98	34.70	354.63 ₪

סה"כ לדיר:

פסגה	גבע	שפל	סה"כ	שיא ביקוש
522.66	89.10	1,021.98	1,633.74	7.77
₪ 486.60	₪ 50.09	₪ 354.63	₪ 891.32	

סה"כ צריכה
 סה"כ לתשלום

200.95 ₪	תשלום קבוע	
8.29 ₪	תשלום עבור גודל חיבור בKVA (3x80)	
1,100.55 ₪	סה"כ לתשלום	לא כולל מע"מ

התפלגות חיוב בש"ח לפי תעו"ז

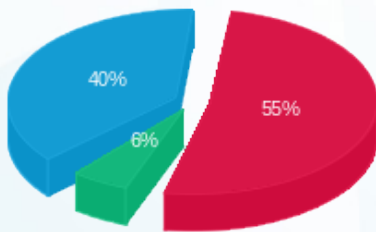

■ פסגה (₪ 486.60)
 ■ גבע (₪ 50.09)
 ■ שפל (₪ 354.63)

הסטוריית צריכה בקוט"ש

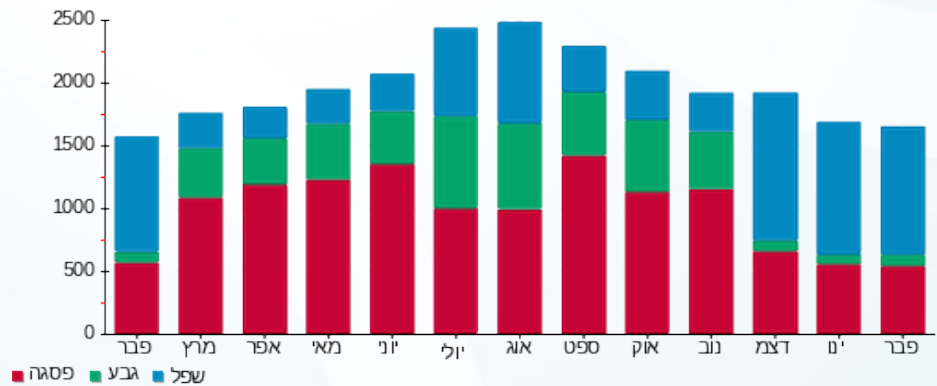



05/03/20

תאריך הפקדה:

שם דייר: ח 133 - סופר פארם

29/02/20

תאריך קריאה נוכחית:

שם אתר: קניון עזריאלי גבעתיים

01/02/20

תאריך קריאה קודמת:

לקוח/ה נכבד/ה, אנו מתכבדים להגיש את חישוב צריכת החשמל לתקופה 01/02/20 - 29/02/20:

ח 133 - סופר פארם - 6 - 00023939(3x250)

סוג תעריף	סוג צריכה	קריאה קודמת	קריאה נוכחית	סה"כ צריכה בקוט"ש	מחיר לקוט"ש בא"ג	סה"כ לתשלום
פרטי חשבון עבור תאריכים:						
777	פסגה	01/02/20	29/02/20	6,798.78	93.10	6,329.67 ₪
778	גבע	1,392,607.48	1,394,319.08	1,711.60	56.22	962.26 ₪
779	שפל	1,106,714.08	1,121,161.96	14,447.88	34.70	5,013.41 ₪

סה"כ לדיר:

פסגה	גבע	שפל	סה"כ	שיא ביקוש
6,798.78	1,711.60	14,447.88	22,958.26	65.38
6,329.67 ₪	962.26 ₪	5,013.41 ₪	12,305.34 ₪	

סה"כ צריכה

סה"כ לתשלום

200.95 ₪	תשלום קבוע	
25.90 ₪	תשלום עבור גודל חיבור בKVA (3x250)	
12,532.20 ₪	סה"כ לתשלום	לא כולל מע"מ

התפלגות חיוב בש"ח לפי תע"ז

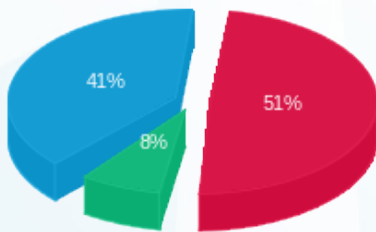

- פסגה (6,329.67 ₪) 41%
- גבע (962.26 ₪) 8%
- שפל (5,013.41 ₪) 51%

הסטוריית צריכה בקוט"ש

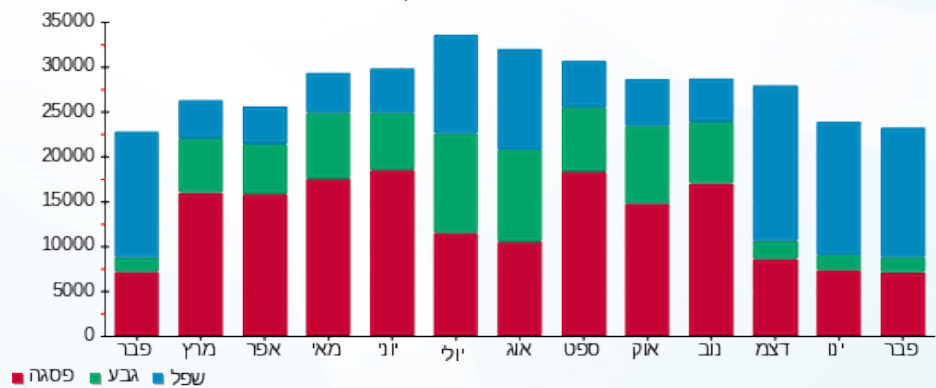

05/03/20 תאריך הפקה:
 29/02/20 תאריך קריאה נוכחית:
 01/02/20 תאריך קריאה קודמת:

שם דייר: ח 135 - לאוקסיטן
 שם אתר: קניון עזריאלי גבעתיים

לקוח/ה נכבד/ה, אנו מתכבדים להגיש את חישוב צריכת החשמל לתקופה 01/02/20 - 29/02/20:

ח 135 - לאוקסיטן - 1 - 00023956 (3x50)

סוג תעריף	סוג צריכה	קריאה קודמת	קריאה נוכחית	סה"כ צריכה בקוט"ש	מחיר לקוט"ש בא"ג	סה"כ לתשלום
			29/02/20	01/02/20	פרטי חשבון עבור תאריכים:	
777	פסגה	161,568.45	161,896.38	327.94	93.10	305.31 ₪
778	גבע	87,139.74	87,181.05	41.31	56.22	23.23 ₪
779	שפל	53,387.73	53,919.74	532.01	34.70	184.61 ₪

סה"כ לדייר:

פסגה	גבע	שפל	סה"כ	שיא ביקוש
327.94	41.31	532.01	901.27	7.07
305.31 ₪	23.23 ₪	184.61 ₪	513.15 ₪	

סה"כ צריכה
 סה"כ לתשלום

200.95 ₪	תשלום קבוע	
5.18 ₪	תשלום עבור גודל חיבור ב KVA (3x50)	
719.28 ₪	סה"כ לתשלום	לא כולל מע"מ

התפלגות חיוב בש"ח לפי תעו"ז

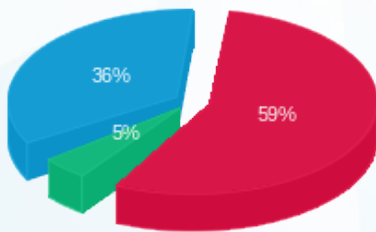

פסגה (305.31 ₪) 59%
 גבע (23.23 ₪) 36%
 שפל (184.61 ₪) 5%

הסטוריית צריכה בקוט"ש

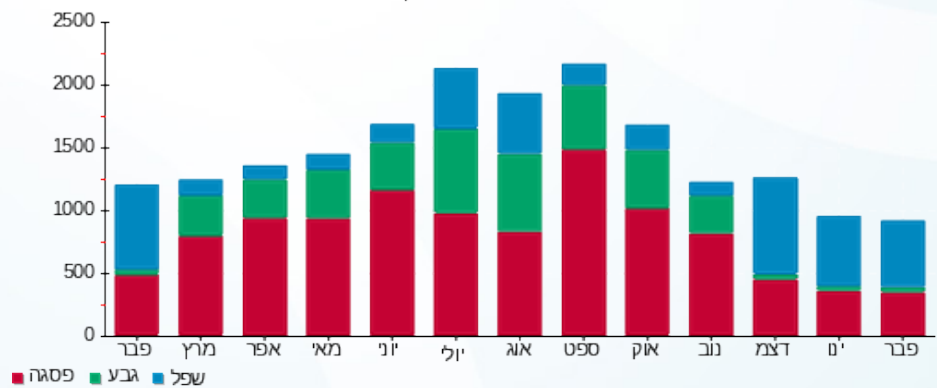

05/03/20 תאריך הפקה:
 29/02/20 תאריך קריאה נוכחית:
 01/02/20 תאריך קריאה קודמת:

שם דייר: ח 136 - אפריל
 שם אתר: קניון עזריאלי גבעתיים

לקוח/ה נכבד/ה, אנו מתכבדים להגיש את חישוב צריכת החשמל לתקופה 01/02/20 - 29/02/20:

ח 136 - אפריל - 2 - 00023956 (3x100)

סוג תעריף	סוג צריכה	קריאה קודמת	קריאה נוכחית	סה"כ צריכה בקוט"ש	מחיר לקוט"ש בא"ג	סה"כ לתשלום
פרטי חשבון עבור תאריכים:						
777	פסגה	01/02/20	29/02/20	889.26	93.10	827.90 ₪
778	גבע	227,967.30	228,105.30	137.99	56.22	77.58 ₪
779	שפל	155,346.62	157,054.23	1,707.61	34.70	592.54 ₪

סה"כ לדיר:

פסגה	גבע	שפל	סה"כ	שיא ביקוש
889.26	137.99	1,707.61	2,734.87	11.61
827.90 ₪	77.58 ₪	592.54 ₪	1,498.02 ₪	

סה"כ צריכה
 סה"כ לתשלום

200.95 ₪	תשלום קבוע	
10.36 ₪	תשלום עבור גודל חיבור בKVA (3x100)	
1,709.33 ₪	סה"כ לתשלום	לא כולל מע"מ

התפלגות חיוב בש"ח לפי תע"ז

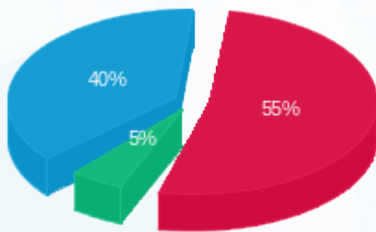

■ פסגה (827.90 ₪)
 ■ גבע (77.58 ₪)
 ■ שפל (592.54 ₪)

הסטוריית צריכה בקוט"ש

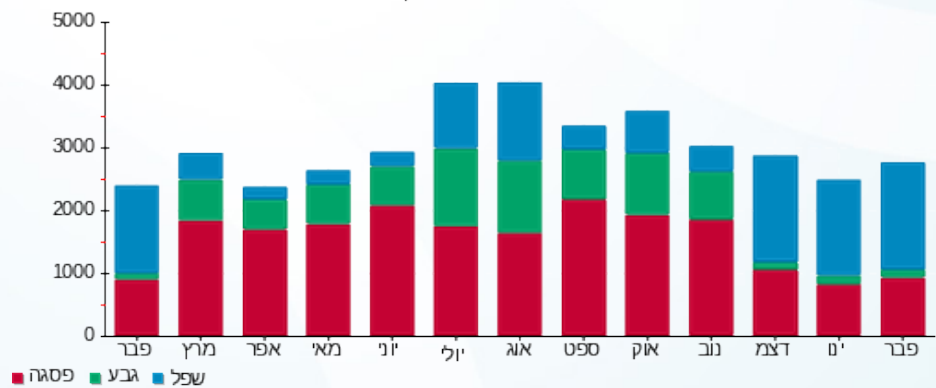



05/03/20

תאריך הפקדה:

שם דייר: ח 137 - פאפאיה
שם אתר: קניון עזריאלי גבעתיים

29/02/20

תאריך קריאה נוכחית:

01/02/20

תאריך קריאה קודמת:

לקוח/ה נכבד/ה, אנו מתכבדים להגיש את חישוב צריכת החשמל לתקופה 01/02/20 - 29/02/20:

ח 137 - פאפאיה - 3 - 00023956 (3x50)

סוג תעריף	סוג צריכה	קריאה קודמת	קריאה נוכחית	סה"כ צריכה בקוט"ש	מחיר לקוט"ש בא"ג	סה"כ לתשלום
פרטי חשבון עבור תאריכים:						
777	פסגה	01/02/20	29/02/20	731.02	93.10	680.58 ₪
778	גבע	133,309.06	133,376.73	67.67	56.22	38.05 ₪
779	שפל	76,658.51	77,607.12	948.61	34.70	329.17 ₪

סה"כ לדיר:

פסגה	גבע	שפל	סה"כ	שיא ביקוש
731.02	67.67	948.61	1,747.30	6.81
680.58 ₪	38.05 ₪	329.17 ₪	1,047.79 ₪	

סה"כ צריכה

סה"כ לתשלום

200.95 ₪	תשלום קבוע	
5.18 ₪	תשלום עבור גודל חיבור בKVA (3x50)	
1,253.92 ₪	סה"כ לתשלום	לא כולל מע"מ

התפלגות חיוב בש"ח לפי תעו"ז

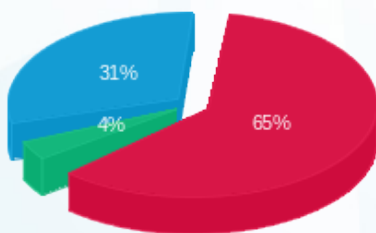

- פסגה (680.58 ₪) 65%
- גבע (38.05 ₪) 4%
- שפל (329.17 ₪) 31%

הסטוריית צריכה בקוט"ש

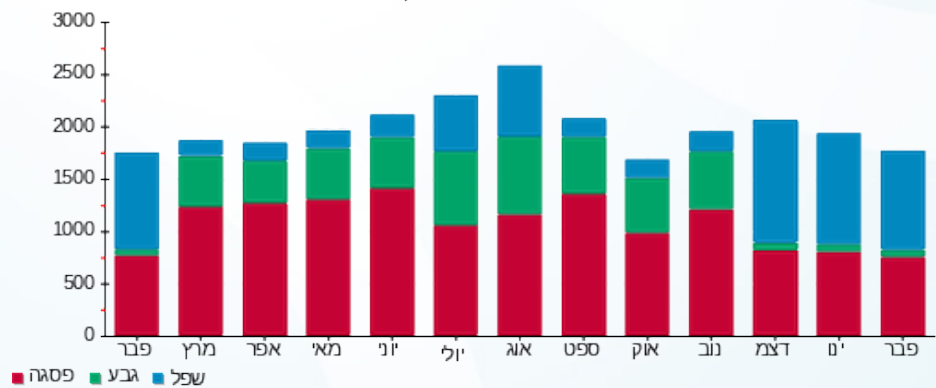

- פסגה
- גבע
- שפל





05/03/20 תאריך הפקה:
 29/02/20 תאריך קריאה נוכחית:
 01/02/20 תאריך קריאה קודמת:

שם דייר: ח 138 - סטימצקי
 שם אתר: קניון עזריאלי גבעתיים

לקוח/ה נכבד/ה, אנו מתכבדים להגיש את חישוב צריכת החשמל לתקופה 01/02/20 - 29/02/20:

ח 138 - סטימצקי - 4 - 00023956(3x50)

סוג תעריף	סוג צריכה	קריאה קודמת	קריאה נוכחית	סה"כ צריכה בקוט"ש	מחיר לקוט"ש בא"ג	סה"כ לתשלום
פרטי חשבון עבור תאריכים:						
777	פסגה	01/02/20	29/02/20	429.41	93.10	399.78 ₪
778	גבע	128,642.44	128,683.71	41.27	56.22	23.20 ₪
779	שפל	80,885.60	81,637.63	752.03	34.70	260.95 ₪

סה"כ לדייר:

פסגה	גבע	שפל	סה"כ	שיא ביקוש
429.41	41.27	752.03	1,222.71	6.76
399.78 ₪	23.20 ₪	260.95 ₪	683.94 ₪	

סה"כ צריכה
 סה"כ לתשלום

200.95 ₪	תשלום קבוע	
5.18 ₪	תשלום עבור גודל חיבור בKVA (3x50)	
890.07 ₪	סה"כ לתשלום	לא כולל מע"מ

התפלגות חיוב בש"ח לפי תעו"ז

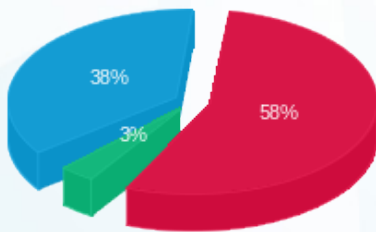

■ פסגה (399.78 ₪)
 ■ גבע (23.20 ₪)
 ■ שפל (260.95 ₪)

הסטוריית צריכה בקוט"ש

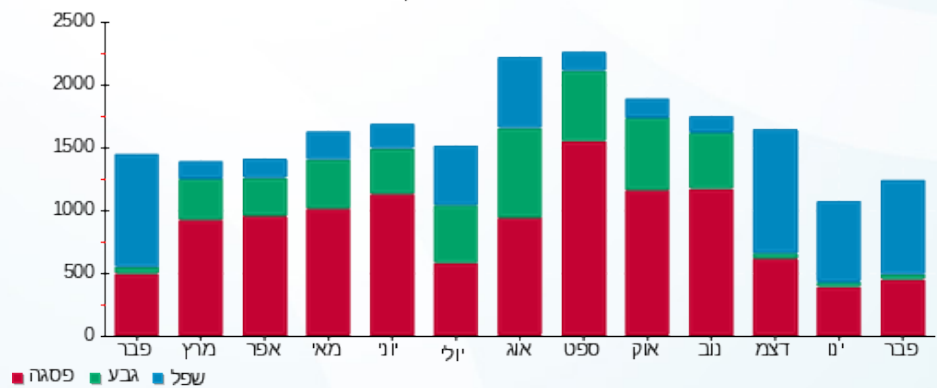

■ פסגה ■ גבע ■ שפל





05/03/20

תאריך הפקדה:

שם דייר: ח 139 - גולף בייבי
שם אתר: קניון עזריאלי גבעתיים

29/02/20

תאריך קריאה נוכחית:

01/02/20

תאריך קריאה קודמת:

לקוח/ה נכבד/ה, אנו מתכבדים להגיש את חישוב צריכת החשמל לתקופה 01/02/20 - 29/02/20:

ח 139 - גולף בייבי - 5 - 00023956 (3x100)

סוג תעריף	סוג צריכה	קריאה קודמת	קריאה נוכחית	סה"כ צריכה בקוט"ש	מחיר לקוט"ש בא"ג	סה"כ לתשלום
פרטי חשבון עבור תאריכים:						
777	פסגה	01/02/20	29/02/20	1,179.73	93.10	1,098.33 ₪
778	גבע	268,389.80	268,529.66	139.87	56.22	78.63 ₪
779	שפל	174,259.25	176,232.01	1,972.76	34.70	684.55 ₪

סה"כ לדייר:

פסגה	גבע	שפל	סה"כ	שיא ביקוש
1,179.73	139.87	1,972.76	3,292.36	14.70
1,098.33 ₪	78.63 ₪	684.55 ₪	1,861.51 ₪	

סה"כ צריכה

סה"כ לתשלום

200.95 ₪	תשלום קבוע	
10.36 ₪	תשלום עבור גודל חיבור בKVA (3x100)	
2,072.82 ₪	סה"כ לתשלום	לא כולל מע"מ

התפלגות חיוב בש"ח לפי תע"ז

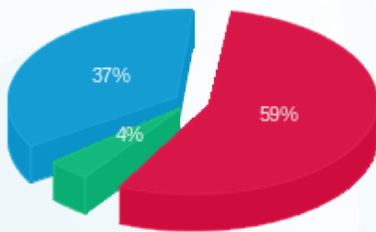

- פסגה (1,098.33 ₪) 59%
- גבע (78.63 ₪) 4%
- שפל (684.55 ₪) 37%

הסטוריית צריכה בקוט"ש

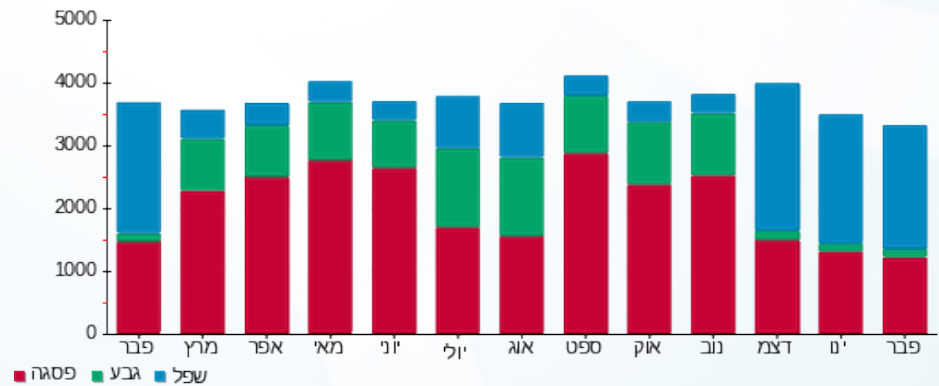



05/03/20 תאריך הפקדה:
 29/02/20 תאריך קריאה נוכחית:
 01/02/20 תאריך קריאה קודמת:

שם דייר: ח 140 - נעלי נמרוד
 שם אתר: קניון עזריאלי גבעתיים

לקוח/ה נכבד/ה, אנו מתכבדים להגיש את חישוב צריכת החשמל לתקופה 01/02/20 - 29/02/20:

ח 140 - נעלי נמרוד - 7 - 00023956(3x50)

סוג תעריף	סוג צריכה	קריאה קודמת	קריאה נוכחית	סה"כ צריכה בקוט"ש	מחיר לקוט"ש בא"ג	סה"כ לתשלום
פרטי חשבון עבור תאריכים:						
777	פסגה	01/02/20	29/02/20	570.41	93.10	531.05 ₪
778	גבע	188,503.70	188,565.36	61.67	56.22	34.67 ₪
779	שפל	101,082.54	101,928.29	845.75	34.70	293.48 ₪

סה"כ לדיר:

פסגה	גבע	שפל	סה"כ	שיא ביקוש
570.41	61.67	845.75	1,477.83	11.22
₪ 531.05	₪ 34.67	₪ 293.48	₪ 859.20	

סה"כ צריכה
 סה"כ לתשלום

200.95 ₪	תשלום קבוע	
5.18 ₪	תשלום עבור גודל חיבור בKVA (3x50)	
1,065.33 ₪	סה"כ לתשלום	לא כולל מע"מ

התפלגות חיוב בש"ח לפי תעו"ז

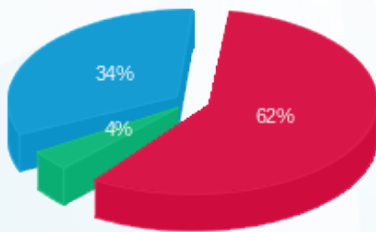

פסגה (₪ 531.05) 62%
 גבע (₪ 34.67) 4%
 שפל (₪ 293.48) 34%

הסטוריית צריכה בקוט"ש

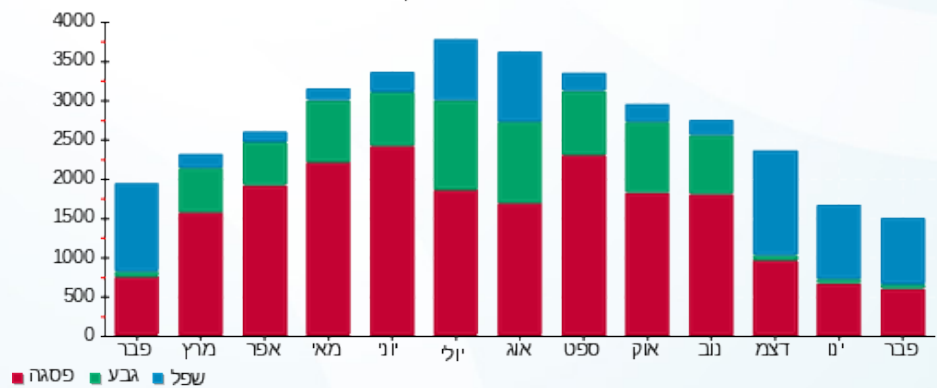



05/03/20

תאריך הפקה:

שם דייר: ח 141 - אפרודיטה
שם אתר: קניון עזריאלי גבעתיים

29/02/20

תאריך קריאה נוכחית:

01/02/20

תאריך קריאה קודמת:

לקוח/ה נכבד/ה, אנו מתכבדים להגיש את חישוב צריכת החשמל לתקופה 01/02/20 - 29/02/20:

ח 141 - אפרודיטה - 2 - 00023936 (3x50)

סוג תעריף	סוג צריכה	קריאה קודמת	קריאה נוכחית	סה"כ צריכה בקוט"ש	מחיר לקוט"ש בא"ג	סה"כ לתשלום
פרטי חשבון עבור תאריכים:						
777	פסגה	01/02/20	29/02/20	185,978.41	93.10	144.89 ₪
778	גבע	110,192.19	110,228.54	36.35	56.22	20.44 ₪
779	שפל	55,977.76	56,328.45	350.69	34.70	121.69 ₪

סה"כ לדייר:

פסגה	גבע	שפל	סה"כ	שיא ביקוש
155.63	36.35	350.69	542.67	2.09
144.89 ₪	20.44 ₪	121.69 ₪	287.02 ₪	

סה"כ צריכה

סה"כ לתשלום

200.95 ₪	תשלום קבוע	
5.18 ₪	תשלום עבור גודל חיבור בKVA (3x50)	
493.15 ₪	סה"כ לתשלום	לא כולל מע"מ

התפלגות חיוב בש"ח לפי תע"ז

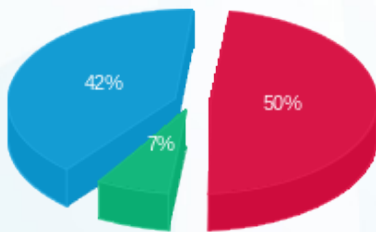

■ פסגה (144.89 ₪)
■ גבע (20.44 ₪)
■ שפל (121.69 ₪)

הסטוריית צריכה בקוט"ש

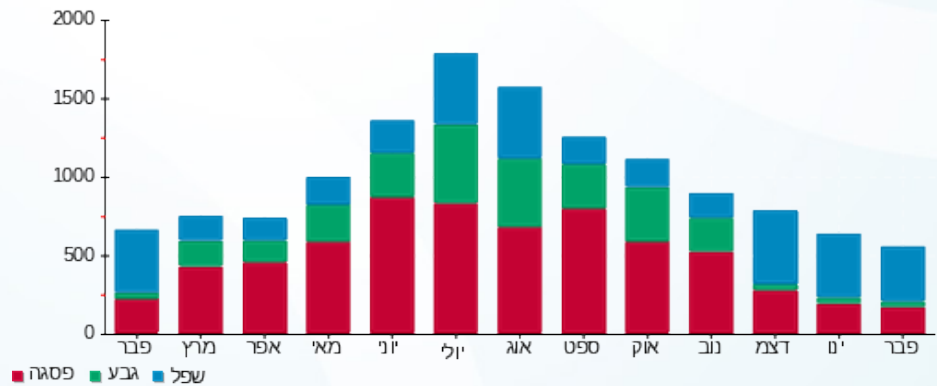

■ פסגה ■ גבע ■ שפל





05/03/20 תאריך הפקה:
 29/02/20 תאריך קריאה נוכחית:
 01/02/20 תאריך קריאה קודמת:

שם דייר: ח 142 - לידי קומפורט (88) בע"מ
 שם אתר: קניון עזריאלי גבעתיים

לקוח/ה נכבד/ה, אנו מתכבדים להגיש את חישוב צריכת החשמל לתקופה 01/02/20 - 29/02/20:

ח 142 - לידי קומפורט (88) בע"מ - 6 - 00023936(3x80)

סוג תעריף	סוג צריכה	קריאה קודמת	קריאה נוכחית	סה"כ צריכה בקוט"ש	מחיר לקוט"ש בא"ג	סה"כ לתשלום
פרטי חשבון עבור תאריכים:						
777	פסגה	01/02/20	29/02/20	193.25	93.10	179.92 ₪
778	גבע	94,999.00	95,037.63	38.64	56.22	21.72 ₪
779	שפל	56,859.83	57,253.67	393.84	34.70	136.66 ₪

סה"כ לדייר:

פסגה	גבע	שפל	סה"כ	שיא ביקוש
193.25	38.64	393.84	625.73	4.99
179.92 ₪	21.72 ₪	136.66 ₪	338.30 ₪	

סה"כ צריכה
סה"כ לתשלום

200.95 ₪	תשלום קבוע	
8.29 ₪	תשלום עבור גודל חיבור בKVA (3x80)	
547.54 ₪	סה"כ לתשלום	לא כולל מע"מ

התפלגות חיוב בש"ח לפי תע"ז

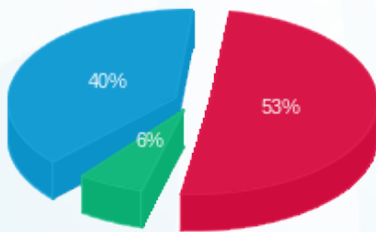

■ פסגה (179.92 ₪)
 ■ גבע (21.72 ₪)
 ■ שפל (136.66 ₪)

הסטוריית צריכה בקוט"ש

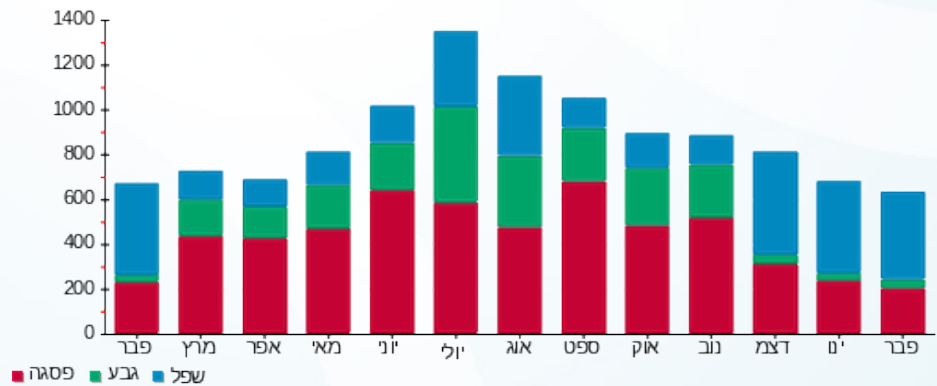



05/03/20 תאריך הפקה:
 29/02/20 תאריך קריאה נוכחית:
 01/02/20 תאריך קריאה קודמת:

שם דייר: ח 1604 א' - וניליה
 שם אתר: קניון עזריאלי גבעתיים

לקוח/ה נכבד/ה, אנו מתכבדים להגיש את חישוב צריכת החשמל לתקופה 01/02/20 - 29/02/20:

ח 1604 א' - וניליה - 8 - 00023941(3x40)

סוג תעריף	סוג צריכה	קריאה קודמת	קריאה נוכחית	סה"כ צריכה בקוט"ש	מחיר לקוט"ש בא"ג	סה"כ לתשלום
פרטי חשבון עבור תאריכים:						
777	פסגה	01/02/20	29/02/20	572.34	93.10	532.85 ₪
778	גבע	70,749.93	70,904.13	154.19	56.22	86.69 ₪
779	שפל	131,376.54	132,707.60	1,331.06	34.70	461.88 ₪

סה"כ לדייר:

פסגה	גבע	שפל	סה"כ	שיא ביקוש
572.34	154.19	1,331.06	2,057.60	7.00
₪ 532.85	₪ 86.69	₪ 461.88	₪ 1,081.42	

סה"כ צריכה
 סה"כ לתשלום

200.95 ₪	תשלום קבוע	
4.14 ₪	תשלום עבור גודל חיבור בKVA (3x40)	
1,286.51 ₪	סה"כ לתשלום	לא כולל מע"מ

התפלגות חיוב בש"ח לפי תעו"ז

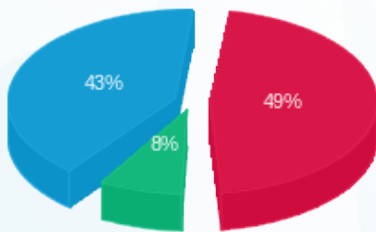

פסגה (₪ 532.85) 43%
 גבע (₪ 86.69) 8%
 שפל (₪ 461.88) 49%

הסטוריית צריכה בקוט"ש

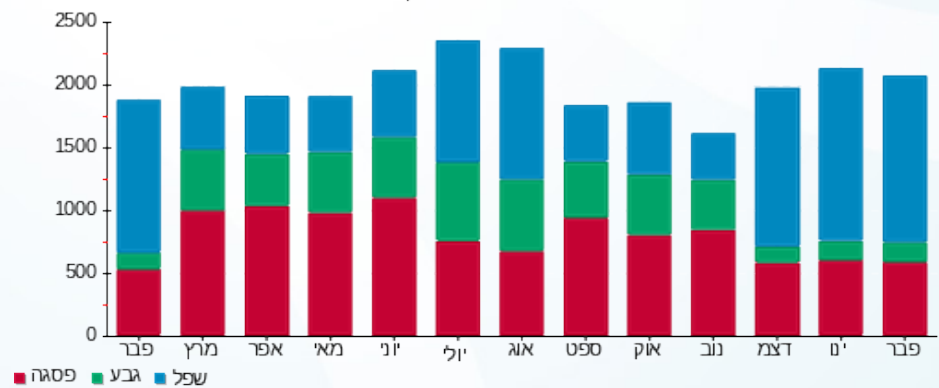



05/03/20

תאריך הפקדה:

שם דייר: ח 201 - גרג קפה
שם אתר: קניון עזריאלי גבעתיים

29/02/20

תאריך קריאה נוכחית:

01/02/20

תאריך קריאה קודמת:

לקוח/ה נכבד/ה, אנו מתכבדים להגיש את חישוב צריכת החשמל לתקופה **01/02/20 - 29/02/20**:

ח 201 - גרג קפה - 3 - 00024452(3x160)

סוג תעריף	סוג צריכה	קריאה קודמת	קריאה נוכחית	סה"כ צריכה בקוט"ש	מחיר לקוט"ש בא"ג	סה"כ לתשלום
פרטי חשבון עבור תאריכים:						
		01/02/20	29/02/20			
777	פסגה	1,050,215.87	1,053,309.67	3,093.79	93.10	2,880.32 ₪
778	גבע	565,921.84	566,876.76	954.92	56.22	536.85 ₪
779	שפל	608,682.48	617,086.38	8,403.90	34.70	2,916.15 ₪

סה"כ לדייר:

פסגה	גבע	שפל	סה"כ	שיא ביקוש
3,093.79	954.92	8,403.90	12,452.61	42.25
2,880.32 ₪	536.85 ₪	2,916.15 ₪	6,333.33 ₪	

סה"כ צריכה

סה"כ לתשלום

200.95 ₪	תשלום קבוע	
16.58 ₪	תשלום עבור גודל חיבור בKVA (3x160)	
6,550.86 ₪	סה"כ לתשלום	לא כולל מע"מ

התפלגות חיוב בש"ח לפי תעו"ז

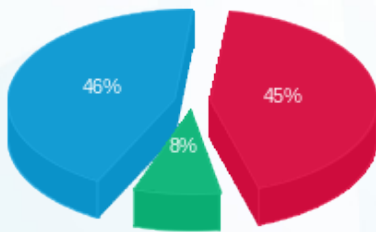

- פסגה (2,880.32 ₪) - 46%
- גבע (536.85 ₪) - 8%
- שפל (2,916.15 ₪) - 45%

הסטוריית צריכה בקוט"ש

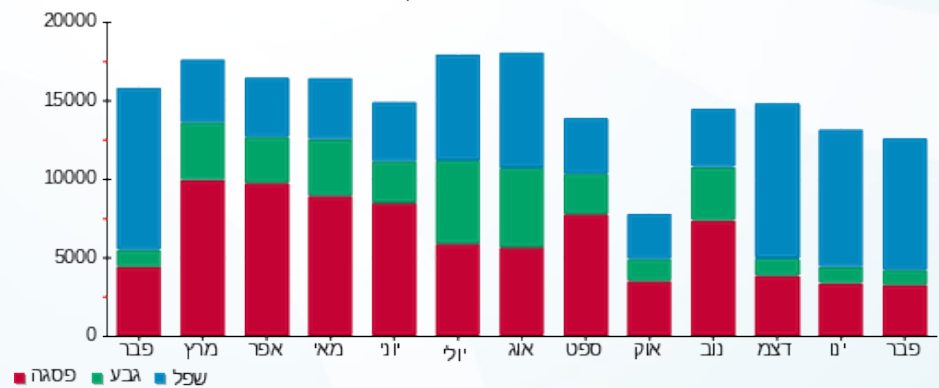



05/03/20

תאריך הפקדה:

שם דייר: ח 206 - קרייזי לין
שם אתר: קניון עזריאלי גבעתיים

29/02/20

תאריך קריאה נוכחית:

01/02/20

תאריך קריאה קודמת:

לקוח/ה נכבד/ה, אנו מתכבדים להגיש את חישוב צריכת החשמל לתקופה 01/02/20 - 29/02/20:

ח 206 - קרייזי לין - 8 - (3x80)00023849

סוג תעריף	סוג צריכה	קריאה קודמת	קריאה נוכחית	סה"כ צריכה בקוט"ש	מחיר לקוט"ש בא"ג	סה"כ לתשלום
פרטי חשבון עבור תאריכים:						
777	פסגה	01/02/20	29/02/20	1,068.83	93.10	995.08 ₪
778	גבע	29,467.72	29,653.06	185.34	56.22	104.20 ₪
779	שפל	34,409.23	36,810.32	2,401.09	34.70	833.18 ₪

סה"כ לדייר:

פסגה	גבע	שפל	סה"כ	שיא ביקוש
1,068.83	185.34	2,401.09	3,655.26	12.02
995.08 ₪	104.20 ₪	833.18 ₪	1,932.46 ₪	

סה"כ צריכה

סה"כ לתשלום

200.95 ₪	תשלום קבוע	
8.29 ₪	תשלום עבור גודל חיבור בKVA (3x80)	
2,141.70 ₪	סה"כ לתשלום	לא כולל מע"מ

התפלגות חיוב בש"ח לפי תע"ז

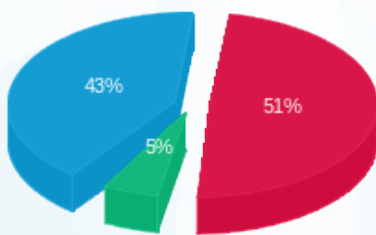

- פסגה (995.08 ₪) - 51%
- גבע (104.20 ₪) - 5%
- שפל (833.18 ₪) - 43%

הסטוריית צריכה בקוט"ש

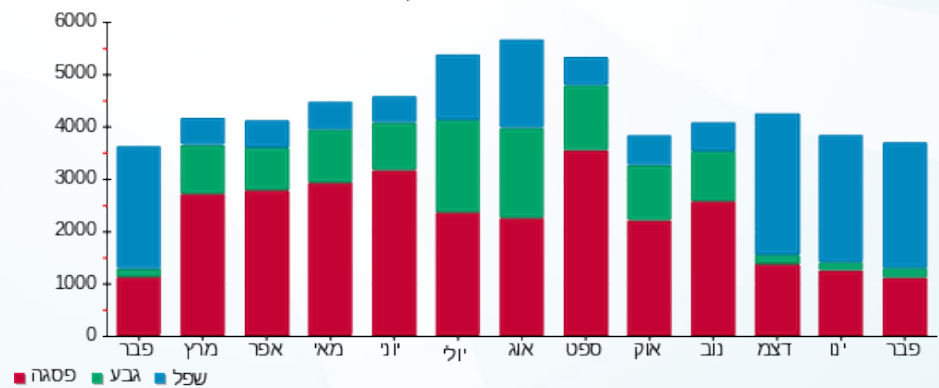



05/03/20 תאריך הפקה:
 29/02/20 תאריך קריאה נוכחית:
 01/02/20 תאריך קריאה קודמת:

שם דייר: ח 207 א' - ג'נטלמן
 שם אתר: קניון עזריאלי גבעתיים

לקוח/ה נכבד/ה, אנו מתכבדים להגיש את חישוב צריכת החשמל לתקופה 01/02/20 - 29/02/20:

ח 207 א' - ג'נטלמן - 7 - 00023849(3x50)

סוג תעריף	סוג צריכה	קריאה קודמת	קריאה נוכחית	סה"כ צריכה בקוט"ש	מחיר לקוט"ש בא"ג	סה"כ לתשלום
פרטי חשבון עבור תאריכים:						
777	פסגה	01/02/20	29/02/20	571.43	93.10	532.00 ₪
778	גבע	202,421.35	202,479.46	58.11	56.22	32.67 ₪
779	שפל	135,039.28	135,902.66	863.38	34.70	299.59 ₪

סה"כ לדיר:

פסגה	גבע	שפל	סה"כ	שיא ביקוש
571.43	58.11	863.38	1,492.92	10.08
₪ 532.00	₪ 32.67	₪ 299.59	₪ 864.26	

סה"כ צריכה
 סה"כ לתשלום

200.95 ₪	תשלום קבוע	
5.18 ₪	תשלום עבור גודל חיבור בKVA (3x50)	
1,070.39 ₪	סה"כ לתשלום	לא כולל מע"מ

התפלגות חיוב בש"ח לפי תעו"ז

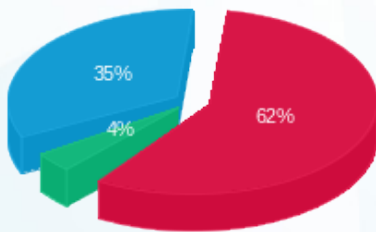

פסגה (₪ 532.00) 62%
 גבע (₪ 32.67) 4%
 שפל (₪ 299.59) 35%

הסטוריית צריכה בקוט"ש

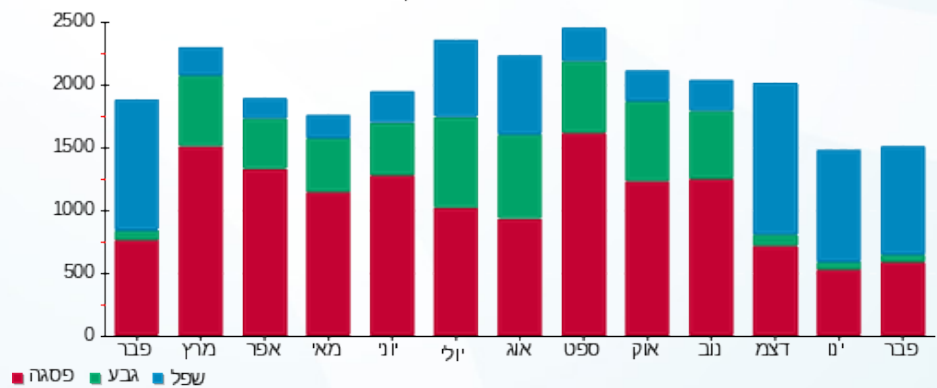



05/03/20

תאריך הפקה:

שם דייר: ח 208 - רזילי

29/02/20

תאריך קריאה נוכחית:

שם אתר: קניון עזריאלי גבעתיים

01/02/20

תאריך קריאה קודמת:

לקוח/ה נכבד/ה, אנו מתכבדים להגיש את חישוב צריכת החשמל לתקופה 01/02/20 - 29/02/20:

ח 208 - רזילי - 1 - 00023930(3x50)

סוג תעריף	סוג צריכה	קריאה קודמת	קריאה נוכחית	סה"כ צריכה בקוט"ש	מחיר לקוט"ש בא"ג	סה"כ לתשלום
פרטי חשבון עבור תאריכים:						
777	פסגה	01/02/20	29/02/20	437.51	93.10	407.32 ₪
778	גבע	82,298.29	82,337.89	39.61	56.22	22.27 ₪
779	שפל	48,167.39	48,846.09	678.70	34.70	235.51 ₪

סה"כ לדייר:

פסגה	גבע	שפל	סה"כ	שיא ביקוש
437.51	39.61	678.70	1,155.82	7.39
407.32 ₪	22.27 ₪	235.51 ₪	665.10 ₪	

סה"כ צריכה

סה"כ לתשלום

200.95 ₪	תשלום קבוע	
5.18 ₪	תשלום עבור גודל חיבור בKVA (3x50)	
871.23 ₪	סה"כ לתשלום	לא כולל מע"מ

התפלגות חיוב בש"ח לפי תעו"ז

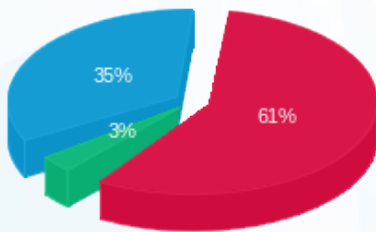

- פסגה (407.32 ₪) - 61%
- גבע (22.27 ₪) - 3%
- שפל (235.51 ₪) - 35%

הסטוריית צריכה בקוט"ש

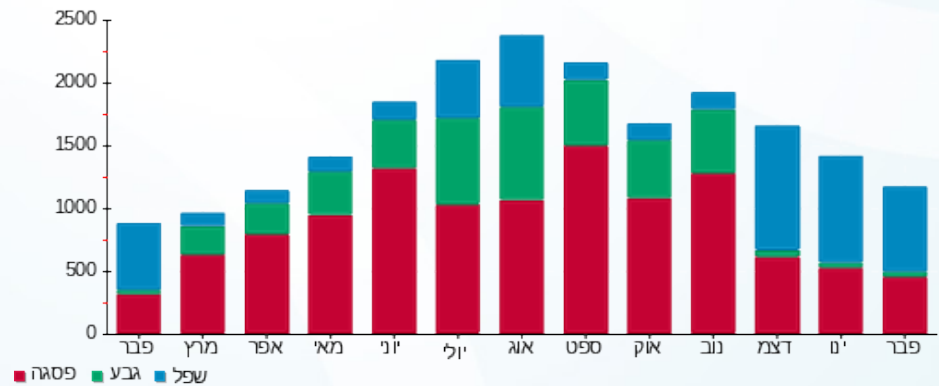

- פסגה
- גבע
- שפל



05/03/20 תאריך הפקדה:
 29/02/20 תאריך קריאה נוכחית:
 01/02/20 תאריך קריאה קודמת:

שם דייר: ח 211 - אריסטו שמת קומה 2
 שם אתר: קניון עזריאלי גבעתיים

לקוח/ה נכבד/ה, אנו מתכבדים להגיש את חישוב צריכת החשמל לתקופה 01/02/20 - 29/02/20:

ח 211 - אריסטו שמת קומה 2 - 4 - 00023930(3x50)

סוג תעריף	סוג צריכה	קריאה קודמת	קריאה נוכחית	סה"כ צריכה בקוט"ש	מחיר לקוט"ש בא"ג	סה"כ לתשלום
פרטי חשבון עבור תאריכים:						
777	פסגה	01/02/20	29/02/20	391.91	93.10	364.87 ₪
778	גבע	141,603.74	141,644.87	41.13	56.22	23.12 ₪
779	שפל	92,533.76	93,117.99	584.24	34.70	202.73 ₪

סה"כ לדייר:

פסגה	גבע	שפל	סה"כ	שיא ביקוש
391.91	41.13	584.24	1,017.28	9.91
364.87 ₪	23.12 ₪	202.73 ₪	590.73 ₪	

סה"כ צריכה
סה"כ לתשלום

200.95 ₪	תשלום קבוע	
5.18 ₪	תשלום עבור גודל חיבור בKVA (3x50)	
796.86 ₪	סה"כ לתשלום	לא כולל מע"מ

התפלגות חיוב בש"ח לפי תעו"ז

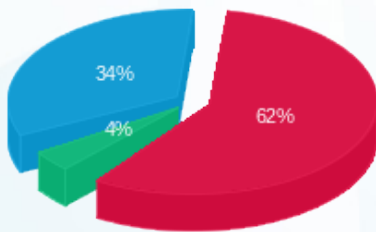

פסגה (364.87 ₪) 62%
 גבע (23.12 ₪) 43%
 שפל (202.73 ₪) 34%

הסטוריית צריכה בקוט"ש

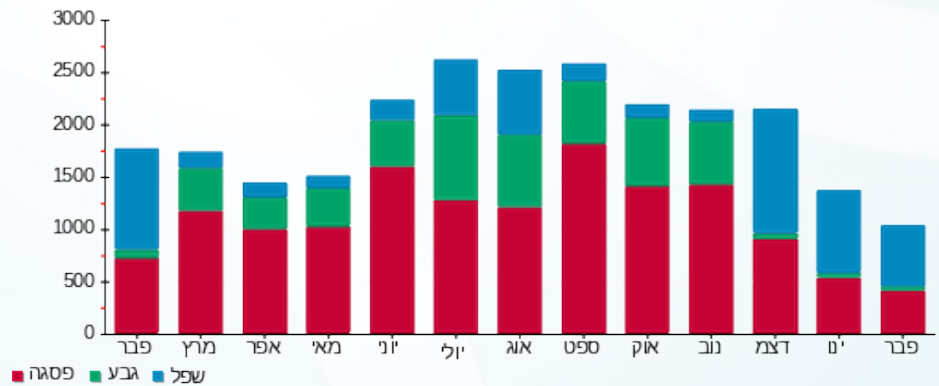



05/03/20 תאריך הפקה:
 29/02/20 תאריך קריאה נוכחית:
 01/02/20 תאריך קריאה קודמת:

שם דייר: ח 212 - מיס לנט
 שם אתר: קניון עזריאלי גבעתיים

לקוח/ה נכבד/ה, אנו מתכבדים להגיש את חישוב צריכת החשמל לתקופה 01/02/20 - 29/02/20:

ח 212 - מיס לנט - 2 - (3x80)00023849

סוג תעריף	סוג צריכה	קריאה קודמת	קריאה נוכחית	סה"כ צריכה בקוט"ש	מחיר לקוט"ש בא"ג	סה"כ לתשלום
פרטי חשבון עבור תאריכים:						
777	פסגה	01/02/20	29/02/20	189.25	93.10	176.20 ₪
778	גבע	106,021.40	106,056.81	35.41	56.22	19.91 ₪
779	שפל	77,075.14	77,424.10	348.96	34.70	121.09 ₪

סה"כ לדייר:

פסגה	גבע	שפל	סה"כ	שיא ביקוש
189.25	35.41	348.96	573.62	5.94
176.20 ₪	19.91 ₪	121.09 ₪	317.19 ₪	

סה"כ צריכה
 סה"כ לתשלום

200.95 ₪	תשלום קבוע	
8.29 ₪	תשלום עבור גודל חיבור בKVA (3x80)	
526.43 ₪	סה"כ לתשלום	לא כולל מע"מ

התפלגות חיוב בש"ח לפי תעו"ז

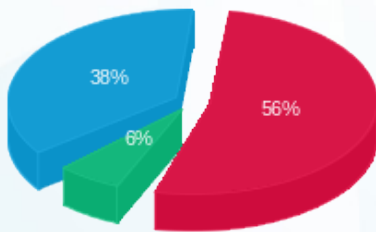

■ פסגה (176.20 ₪)
 ■ גבע (19.91 ₪)
 ■ שפל (121.09 ₪)

הסטוריית צריכה בקוט"ש





05/03/20

תאריך הפקה:

שם דייר: ח 213 - סטורי 911 חדש

29/02/20

תאריך קריאה נוכחית:

שם אתר: קניון עזריאלי גבעתיים

01/02/20

תאריך קריאה קודמת:

לקוח/ה נכבד/ה, אנו מתכבדים להגיש את חישוב צריכת החשמל לתקופה **01/02/20 - 29/02/20**:

ח 213 - סטורי 911 חדש - 5 - 00023930 (3x50)

סוג תעריף	סוג צריכה	קריאה קודמת	קריאה נוכחית	סה"כ צריכה בקוט"ש	מחיר לקוט"ש בא"ג	סה"כ לתשלום
			29/02/20	01/02/20	פרטי חשבון עבור תאריכים:	
777	פסגה	124,840.43	124,840.43	0.00	93.10	0.00 ₪
778	גבע	109,154.07	109,154.07	0.00	56.22	0.00 ₪
779	שפל	101,306.85	101,306.85	0.00	34.70	0.00 ₪

ח 213 - סטורי 911 - 6 - 00023930 (3x80)

סוג תעריף	סוג צריכה	קריאה קודמת	קריאה נוכחית	סה"כ צריכה בקוט"ש	מחיר לקוט"ש בא"ג	סה"כ לתשלום
			29/02/20	01/02/20	פרטי חשבון עבור תאריכים:	
777	פסגה	237,165.82	237,616.66	450.85	93.10	419.74 ₪
778	גבע	147,485.49	147,544.02	58.53	56.22	32.91 ₪
779	שפל	85,597.59	86,411.19	813.59	34.70	282.32 ₪

סה"כ לדייר:

פסגה	גבע	שפל	סה"כ	שיא ביקוש
450.85	58.53	813.59	1,322.97	8.58
0.00 ₪	0.00 ₪	0.00 ₪	0.00 ₪	0.00 ₪
419.74 ₪	32.91 ₪	282.32 ₪	734.96 ₪	

סה"כ צריכה

סה"כ לתשלום

200.95 ₪	תשלום קבוע	
13.47 ₪	תשלום עבור גודל חיבור בKVA (3x130)	
949.38 ₪	סה"כ לתשלום	לא כולל מע"מ

התפלגות חיוב בש"ח לפי תע"ז

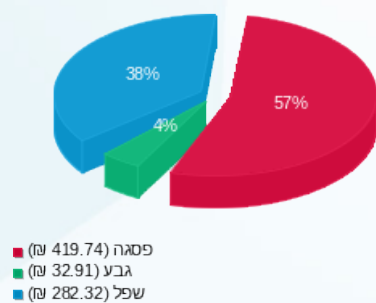

הסטוריית צריכה בקוט"ש

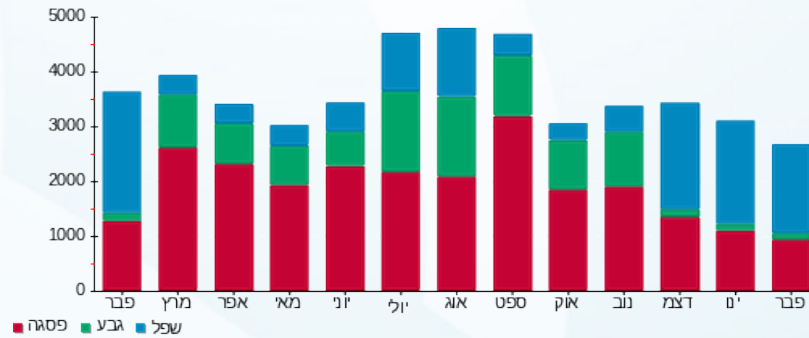

05/03/20 תאריך הפקה:
 29/02/20 תאריך קריאה נוכחית:
 01/02/20 תאריך קריאה קודמת:

שם דייר: ח 214 - ניו ארה
 שם אתר: קניון עזריאלי גבעתיים

לקוח/ה נכבד/ה, אנו מתכבדים להגיש את חישוב צריכת החשמל לתקופה 01/02/20 - 29/02/20:

ח 214 - ניו ארה - 1 - 00023961(3x50)

סוג תעריף	סוג צריכה	קריאה קודמת	קריאה נוכחית	סה"כ צריכה בקוט"ש	מחיר לקוט"ש בא"ג	סה"כ לתשלום
פרטי חשבון עבור תאריכים:						
777	פסגה	01/02/20	29/02/20	134.93	93.10	125.62 ₪
778	גבע	104,668.26	104,693.11	24.86	56.22	13.97 ₪
779	שפל	40,193.71	40,427.26	233.55	34.70	81.04 ₪

סה"כ לדייר:

פסגה	גבע	שפל	סה"כ	שיא ביקוש
134.93	24.86	233.55	393.33	4.81
125.62 ₪	13.97 ₪	81.04 ₪	220.63 ₪	

סה"כ צריכה
 סה"כ לתשלום

200.95 ₪	תשלום קבוע	
5.18 ₪	תשלום עבור גודל חיבור בKVA (3x50)	
426.76 ₪	סה"כ לתשלום	לא כולל מע"מ

התפלגות חיוב בש"ח לפי תעו"ז

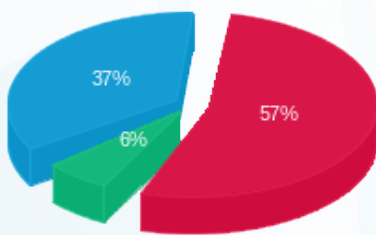

פסגה (125.62 ₪) 57%
 גבע (13.97 ₪) 6%
 שפל (81.04 ₪) 37%

הסטוריית צריכה בקוט"ש

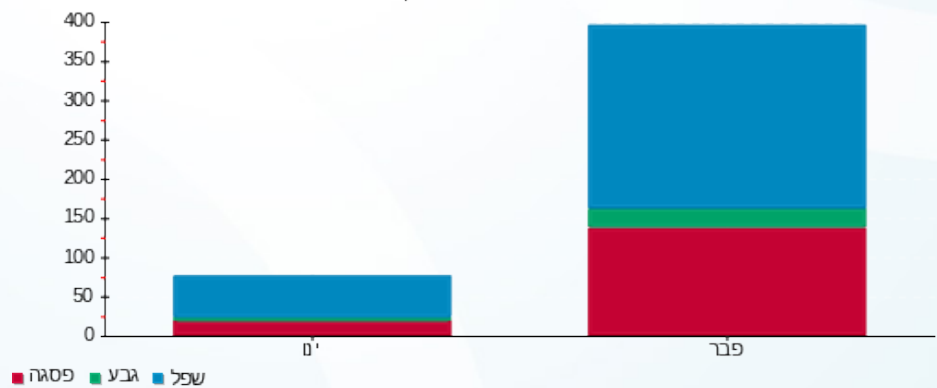



05/03/20 תאריך הפקה:
 29/02/20 תאריך קריאה נוכחית:
 01/02/20 תאריך קריאה קודמת:

שם דייר: ח 215 - גראס
 שם אתר: קניון עזריאלי גבעתיים

לקוח/ה נכבד/ה, אנו מתכבדים להגיש את חישוב צריכת החשמל לתקופה 01/02/20 - 29/02/20:

ח 215 - גראס - 2 - 00023961 (3x50)

סוג תעריף	סוג צריכה	קריאה קודמת	קריאה נוכחית	סה"כ צריכה בקוט"ש	מחיר לקוט"ש בא"ג	סה"כ לתשלום
פרטי חשבון עבור תאריכים:						
777	פסגה	01/02/20	29/02/20	289.52	93.10	269.54 ₪
778	גבע	85,989.59	86,037.21	47.62	56.22	26.77 ₪
779	שפל	40,567.18	41,089.17	521.99	34.70	181.13 ₪

סה"כ לדייר:

פסגה	גבע	שפל	סה"כ	שיא ביקוש
289.52	47.62	521.99	859.13	3.49
269.54 ₪	26.77 ₪	181.13 ₪	477.45 ₪	

סה"כ צריכה
 סה"כ לתשלום

200.95 ₪	תשלום קבוע	
5.18 ₪	תשלום עבור גודל חיבור בKVA (3x50)	
683.58 ₪	סה"כ לתשלום	לא כולל מע"מ

התפלגות חיוב בש"ח לפי תעו"ז

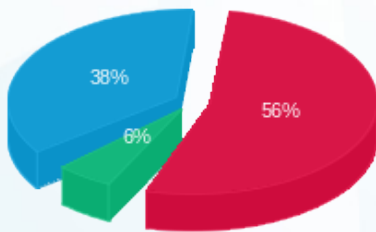

■ פסגה (269.54 ₪)
 ■ גבע (26.77 ₪)
 ■ שפל (181.13 ₪)

הסטוריית צריכה בקוט"ש

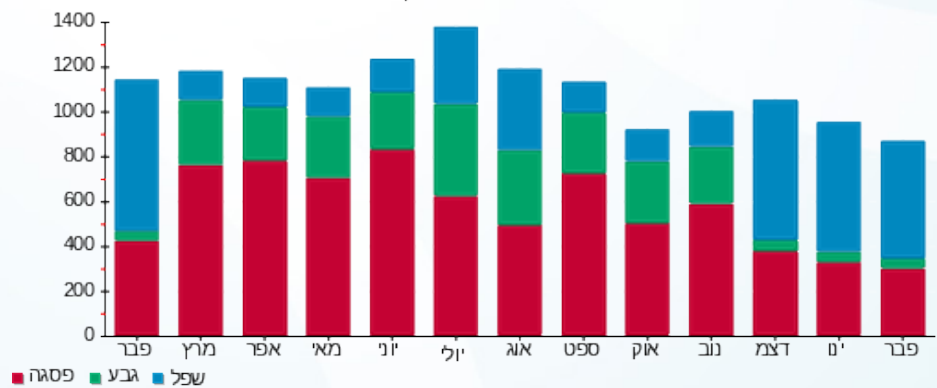



05/03/20 תאריך הפקה:
 29/02/20 תאריך קריאה נוכחית:
 01/02/20 תאריך קריאה קודמת:

שם דייר: ח 216 - תכשיתי זאבן
 שם אתר: קניון עזריאלי גבעתיים

לקוח/ה נכבד/ה, אנו מתכבדים להגיש את חישוב צריכת החשמל לתקופה 01/02/20 - 29/02/20:

ח 216 תכשיתי זאבן - 3 - 00023961(3x50)

סוג תעריף	סוג צריכה	קריאה קודמת	קריאה נוכחית	סה"כ צריכה בקוט"ש	מחיר לקוט"ש בא"ג	סה"כ לתשלום
פרטי חשבון עבור תאריכים:						
777	פסגה	01/02/20	29/02/20	368.77	93.10	343.32 ₪
778	גבע	104,279.91	104,325.06	45.15	56.22	25.39 ₪
779	שפל	54,792.08	55,586.07	793.98	34.70	275.51 ₪

סה"כ לדייר:

פסגה	גבע	שפל	סה"כ	שיא ביקוש
368.77	45.15	793.98	1,207.91	7.15
343.32 ₪	25.39 ₪	275.51 ₪	644.22 ₪	

סה"כ צריכה

סה"כ לתשלום

200.95 ₪	תשלום קבוע	
5.18 ₪	תשלום עבור גודל חיבור בKVA (3x50)	
850.35 ₪	סה"כ לתשלום	לא כולל מע"מ

התפלגות חיוב בש"ח לפי תע"ז

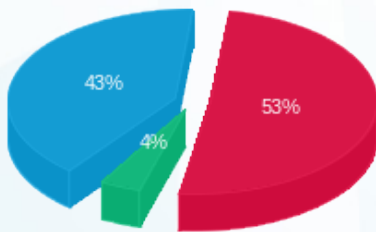

- פסגה (₪ 343.32) - 53%
- גבע (₪ 25.39) - 4%
- שפל (₪ 275.51) - 43%

הסטוריית צריכה בקוט"ש

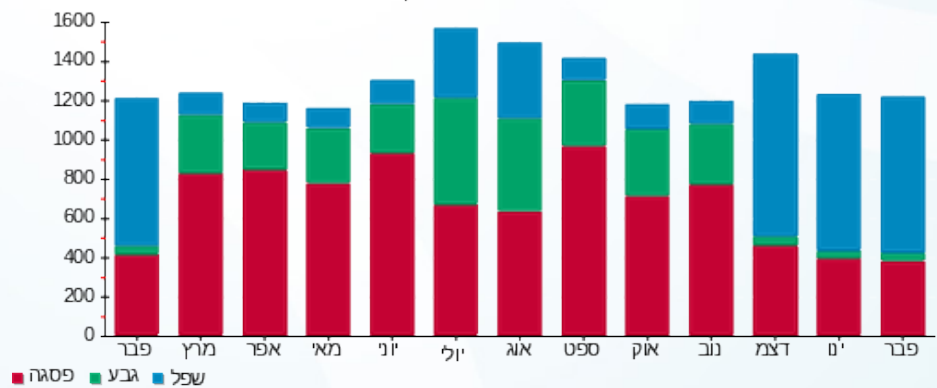



05/03/20

תאריך הפקה:

שם דייר: ח 217+218 - ריקושט

29/02/20

תאריך קריאה נוכחית:

שם אתר: קניון עזריאלי גבעתיים

01/02/20

תאריך קריאה קודמת:

לקוח/ה נכבד/ה, אנו מתכבדים להגיש את חישוב צריכת החשמל לתקופה **01/02/20 - 29/02/20**:

ח 217 - ריקושט - 1 - 00023952(3x50)

סוג תעריף	סוג צריכה	קריאה קודמת	קריאה נוכחית	סה"כ צריכה בקוט"ש	מחיר לקוט"ש בא"ג	סה"כ לתשלום
			29/02/20	01/02/20	פרטי חשבון עבור תאריכים:	
777	פסגה	142,113.04	142,113.04	0.00	93.10	0.00 ₪
778	גבע	83,189.18	83,189.18	0.00	56.22	0.00 ₪
779	שפל	58,370.86	58,370.86	0.00	34.70	0.00 ₪

ח 218 - ריקושט - 2 - 00023952(3x50)

סוג תעריף	סוג צריכה	קריאה קודמת	קריאה נוכחית	סה"כ צריכה בקוט"ש	מחיר לקוט"ש בא"ג	סה"כ לתשלום
			29/02/20	01/02/20	פרטי חשבון עבור תאריכים:	
777	פסגה	119,239.31	119,701.78	462.47	93.10	430.56 ₪
778	גבע	72,639.95	72,710.38	70.44	56.22	39.60 ₪
779	שפל	54,511.45	55,021.92	510.47	34.70	177.13 ₪

סה"כ לדייר:

פסגה	גבע	שפל	סה"כ	שיא ביקוש
462.47	70.44	510.47	1,043.38	7.32
430.56 ₪	39.60 ₪	177.13 ₪	647.29 ₪	

סה"כ צריכה
סה"כ לתשלום

200.95 ₪	תשלום קבוע	
10.36 ₪	תשלום עבור גודל חיבור ב KVA (3x100)	
858.60 ₪	סה"כ לתשלום	לא כולל מע"מ

התפלגות חיוב בש"ח לפי תע"ז

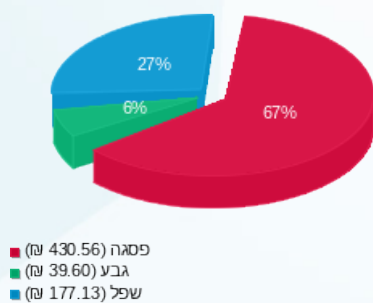

הסטוריית צריכה בקוט"ש

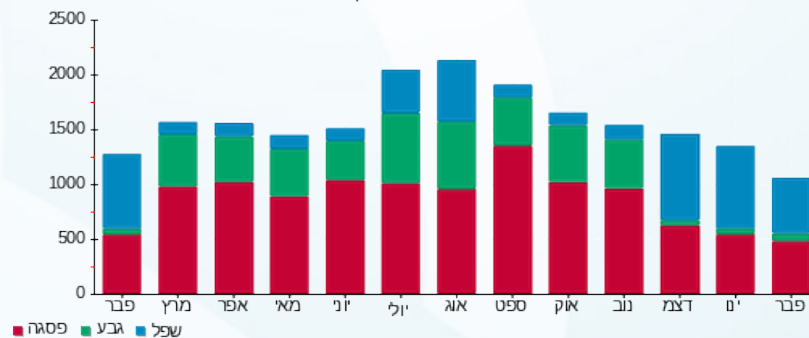



05/03/20 תאריך הפקה:
 29/02/20 תאריך קריאה נוכחית:
 01/02/20 תאריך קריאה קודמת:

שם דייר: ח 219 - זארה
 שם אתר: קניון עזריאלי גבעתיים

לקוח/ה נכבד/ה, אנו מתכבדים להגיש את חישוב צריכת החשמל לתקופה 01/02/20 - 29/02/20:

ח 219 - זארה - 3 - 00023952 (3x250)

סוג תעריף	סוג צריכה	קריאה קודמת	קריאה נוכחית	סה"כ צריכה בקוט"ש	מחיר לקוט"ש בא"ג	סה"כ לתשלום
		01/02/20	29/02/20	פרטי חשבון עבור תאריכים:		
777	פסגה	1,825,682.41	1,830,541.73	4,859.32	93.10	4,524.03 ₪
778	גבע	1,120,028.06	1,121,486.12	1,458.06	56.22	819.72 ₪
779	שפל	761,667.62	772,036.88	10,369.25	34.70	3,598.13 ₪

סה"כ לדייר:

פסגה	גבע	שפל	סה"כ	שיא ביקוש
4,859.32	1,458.06	10,369.25	16,686.64	74.38
4,524.03 ₪	819.72 ₪	3,598.13 ₪	8,941.88 ₪	

סה"כ צריכה
 סה"כ לתשלום

200.95 ₪	תשלום קבוע	
25.90 ₪	תשלום עבור גודל חיבור בKVA (3x250)	
9,168.73 ₪	סה"כ לתשלום	לא כולל מע"מ

התפלגות חיוב בש"ח לפי תע"ז

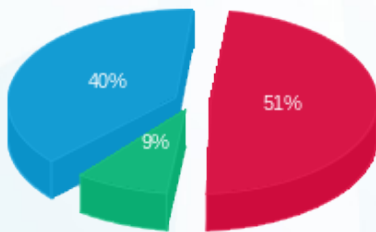

■ פסגה (4,524.03 ₪) 40%
 ■ גבע (819.72 ₪) 9%
 ■ שפל (3,598.13 ₪) 51%

הסטוריית צריכה בקוט"ש

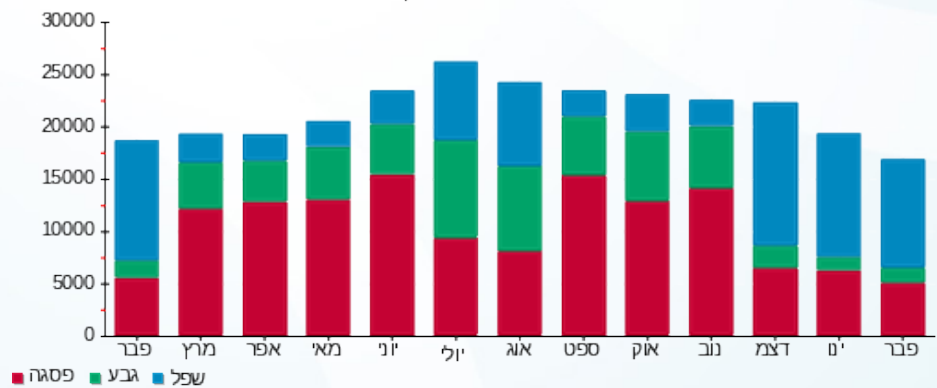



05/03/20

תאריך הפקדה:

שם דייר: ח 220 - רולדין

29/02/20

תאריך קריאה נוכחית:

שם אתר: קניון עזריאלי גבעתיים

01/02/20

תאריך קריאה קודמת:

לקוח/ה נכבד/ה, אנו מתכבדים להגיש את חישוב צריכת החשמל לתקופה 01/02/20 - 29/02/20:

ח 220 - רולדין - 1 - 00023647 (3x125)

סוג תעריף	סוג צריכה	קריאה קודמת	קריאה נוכחית	סה"כ צריכה בקוט"ש	מחיר לקוט"ש בא"ג	סה"כ לתשלום
		01/02/20	29/02/20			
777	פסגה	695,316.11	696,895.11	1,579.00	93.10	1,470.05 ₪
778	גבע	553,243.31	554,010.56	767.25	56.22	431.35 ₪
779	שפל	516,268.50	521,958.27	5,689.77	34.70	1,974.35 ₪

סה"כ לדייר:

פסגה	גבע	שפל	סה"כ	שיא ביקוש
1,579.00	767.25	5,689.77	8,036.02	23.34
1,470.05 ₪	431.35 ₪	1,974.35 ₪	3,875.75 ₪	

סה"כ צריכה

סה"כ לתשלום

200.95 ₪	תשלום קבוע	
12.95 ₪	תשלום עבור גודל חיבור בKVA (3x125)	
4,089.65 ₪	סה"כ לתשלום	לא כולל מע"מ

התפלגות חיוב בש"ח לפי תע"ז

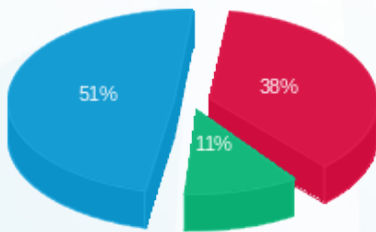

- פסגה (1,470.05 ₪) 51%
- גבע (431.35 ₪) 11%
- שפל (1,974.35 ₪) 38%

הסטוריית צריכה בקוט"ש

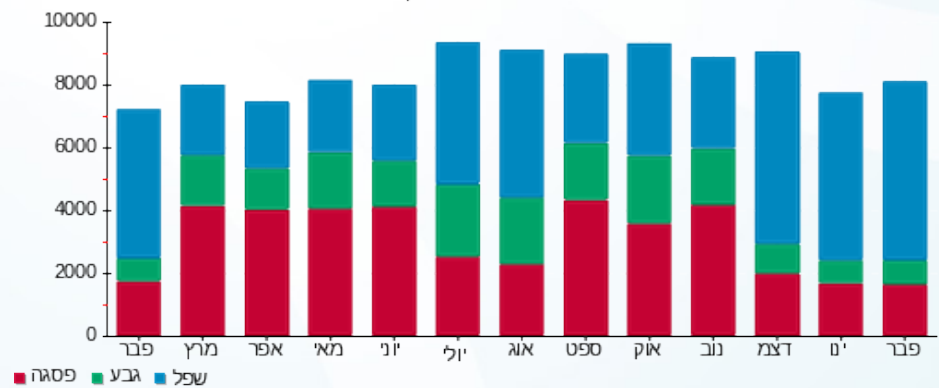



05/03/20

תאריך הפקדה:

שם דייר: ח 221 - המספרה חדש

29/02/20

תאריך קריאה נוכחית:

שם אתר: קניון עזריאלי גבעתיים

01/02/20

תאריך קריאה קודמת:

לקוח/ה נכבד/ה, אנו מתכבדים להגיש את חישוב צריכת החשמל לתקופה 01/02/20 - 29/02/20:

חדר 221 - 8 - 00023647 (3x63)

סוג תעריף	סוג צריכה	קריאה קודמת	קריאה נוכחית	סה"כ צריכה בקוט"ש	מחיר לקוט"ש בא"ג	סה"כ לתשלום
פרטי חשבון עבור תאריכים:						
777	פסגה	01/02/20	29/02/20	574.08	93.10	534.47 ₪
778	גבע	146,729.22	146,849.77	120.55	56.22	67.77 ₪
779	שפל	88,290.09	89,664.14	1,374.05	34.70	476.80 ₪

סה"כ לדייר:

פסגה	גבע	שפל	סה"כ	שיא ביקוש
574.08	120.55	1,374.05	2,068.69	19.97
₪ 534.47	₪ 67.77	₪ 476.80	₪ 1,079.04	

סה"כ צריכה

סה"כ לתשלום

200.95 ₪	תשלום קבוע	
6.53 ₪	תשלום עבור גודל חיבור בKVA (3x63)	
1,286.52 ₪	סה"כ לתשלום	לא כולל מע"מ

התפלגות חיוב בש"ח לפי תעו"ז

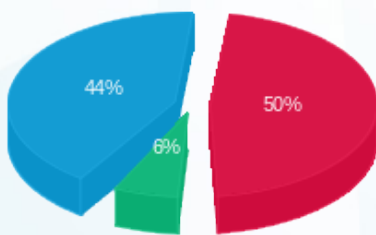

- פסגה (₪ 534.47) 50%
- גבע (₪ 67.77) 44%
- שפל (₪ 476.80) 6%

הסטוריית צריכה בקוט"ש

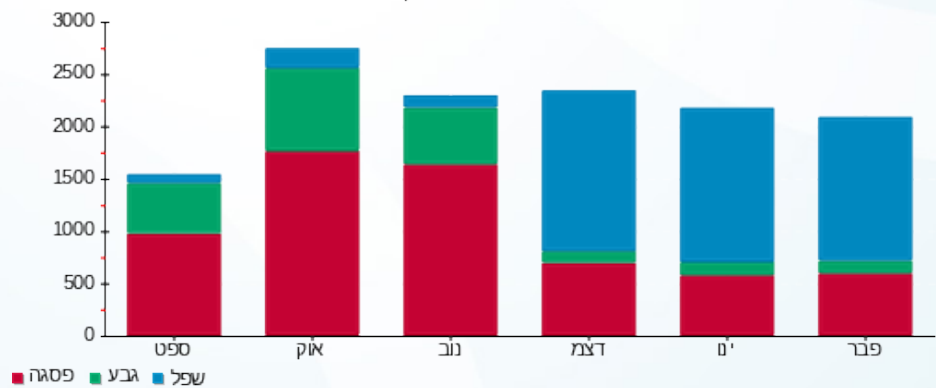



05/03/20 תאריך הפקדה:
 29/02/20 תאריך קריאה נוכחית:
 01/02/20 תאריך קריאה קודמת:

שם דייר: ח 222 - פמינה
 שם אתר: קניון עזריאלי גבעתיים

לקוח/ה נכבד/ה, אנו מתכבדים להגיש את חישוב צריכת החשמל לתקופה 01/02/20 - 29/02/20:

ח 222 - פמינה - 3 - 00023647 (3x50)

סוג תעריף	סוג צריכה	קריאה קודמת	קריאה נוכחית	סה"כ צריכה בקוט"ש	מחיר לקוט"ש בא"ג	סה"כ לתשלום
		01/02/20	29/02/20			
777	פסגה	166,375.34	166,621.82	246.49	93.10	229.48 ₪
778	גבע	96,382.45	96,421.66	39.21	56.22	22.04 ₪
779	שפל	51,152.74	51,598.01	445.28	34.70	154.51 ₪

סה"כ לדיר:

פסגה	גבע	שפל	סה"כ	שיא ביקוש
246.49	39.21	445.28	730.97	7.05
229.48 ₪	22.04 ₪	154.51 ₪	406.03 ₪	

סה"כ צריכה
 סה"כ לתשלום

200.95 ₪	תשלום קבוע	
5.18 ₪	תשלום עבור גודל חיבור בKVA (3x50)	
612.16 ₪	סה"כ לתשלום	לא כולל מע"מ

התפלגות חיוב בש"ח לפי תעו"ז

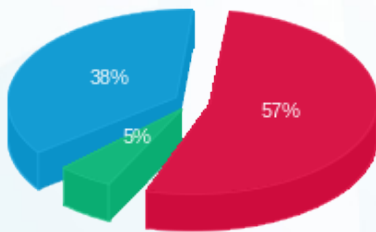

■ פסגה (229.48 ₪)
 ■ גבע (22.04 ₪)
 ■ שפל (154.51 ₪)

הסטוריית צריכה בקוט"ש

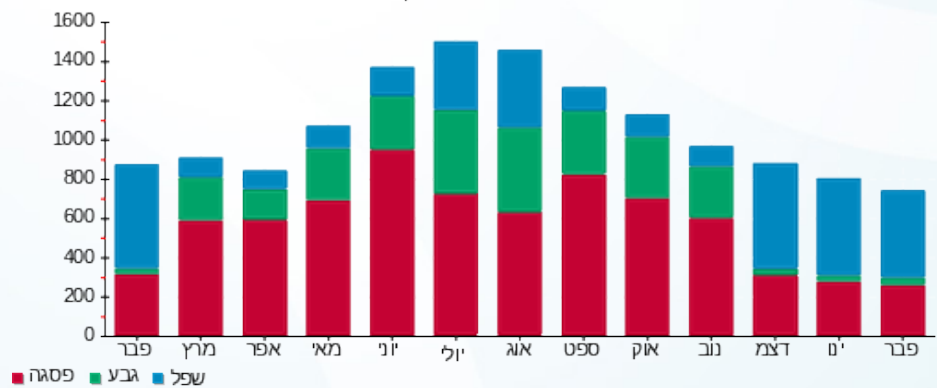



05/03/20 תאריך הפקה:
 29/02/20 תאריך קריאה נוכחית:
 01/02/20 תאריך קריאה קודמת:

שם דייר: ח 223 - מקסי
 שם אתר: קניון עזריאלי גבעתיים

לקוח/ה נכבד/ה, אנו מתכבדים להגיש את חישוב צריכת החשמל לתקופה 01/02/20 - 29/02/20:

ח 223 - מקסי - 4 - 00023647 (3x50)

סוג תעריף	סוג צריכה	קריאה קודמת	קריאה נוכחית	סה"כ צריכה בקוט"ש	מחיר לקוט"ש בא"ג	סה"כ לתשלום
פרטי חשבון עבור תאריכים:						
777	פסגה	01/02/20	29/02/20	237.21	93.10	220.85 ₪
778	גבע	104,843.75	104,867.34	23.59	56.22	13.26 ₪
779	שפל	56,999.40	57,389.77	390.37	34.70	135.46 ₪

סה"כ לדיר:

פסגה	גבע	שפל	סה"כ	שיא ביקוש
237.21	23.59	390.37	651.17	5.41
220.85 ₪	13.26 ₪	135.46 ₪	369.56 ₪	

סה"כ צריכה
 סה"כ לתשלום

200.95 ₪	תשלום קבוע	
5.18 ₪	תשלום עבור גודל חיבור בKVA (3x50)	
575.70 ₪	סה"כ לתשלום	לא כולל מע"מ

התפלגות חיוב בש"ח לפי תע"ז

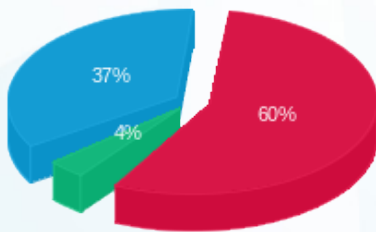

■ פסגה (220.85 ₪)
 ■ גבע (13.26 ₪)
 ■ שפל (135.46 ₪)

הסטוריית צריכה בקוט"ש

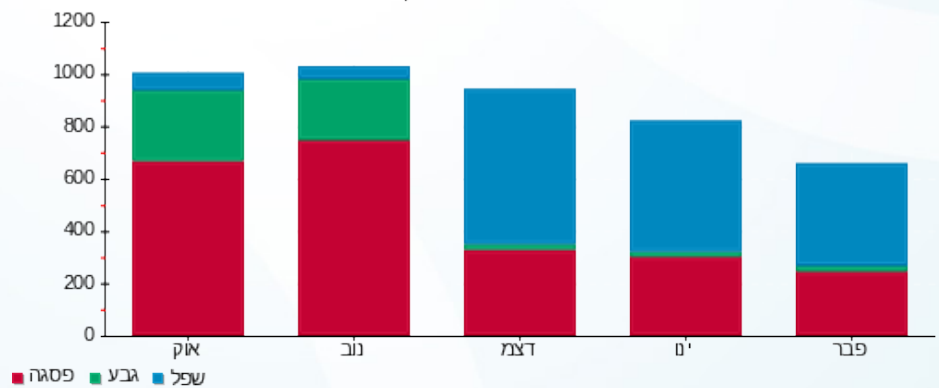



05/03/20

תאריך הפקדה:

שם דייר: ח 224 - אופטיקנה

29/02/20

תאריך קריאה נוכחית:

שם אתר: קניון עזריאלי גבעתיים

01/02/20

תאריך קריאה קודמת:

לקוח/ה נכבד/ה, אנו מתכבדים להגיש את חישוב צריכת החשמל לתקופה 01/02/20 - 29/02/20:

ח 224 - אופטיקנה - 5 - 00023647 (3x50)

סוג תעריף	סוג צריכה	קריאה קודמת	קריאה נוכחית	סה"כ צריכה בקוט"ש	מחיר לקוט"ש בא"ג	סה"כ לתשלום
פרטי חשבון עבור תאריכים:						
777	פסגה	01/02/20	29/02/20	960.75	93.10	894.46 ₪
778	גבע	103,291.00	103,397.52	106.52	56.22	59.89 ₪
779	שפל	86,157.13	87,653.22	1,496.09	34.70	519.14 ₪

סה"כ לדייר:

פסגה	גבע	שפל	סה"כ	שיא ביקוש
960.75	106.52	1,496.09	2,563.36	10.55
894.46 ₪	59.89 ₪	519.14 ₪	1,473.49 ₪	

סה"כ צריכה

סה"כ לתשלום

200.95 ₪	תשלום קבוע	
5.18 ₪	תשלום עבור גודל חיבור בKVA (3x50)	
1,679.62 ₪	סה"כ לתשלום	לא כולל מע"מ

התפלגות חיוב בש"ח לפי תעו"ז

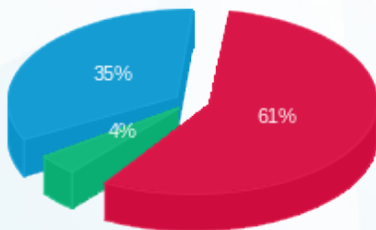

- פסגה (894.46 ₪)
- גבע (59.89 ₪)
- שפל (519.14 ₪)

הסטוריית צריכה בקוט"ש

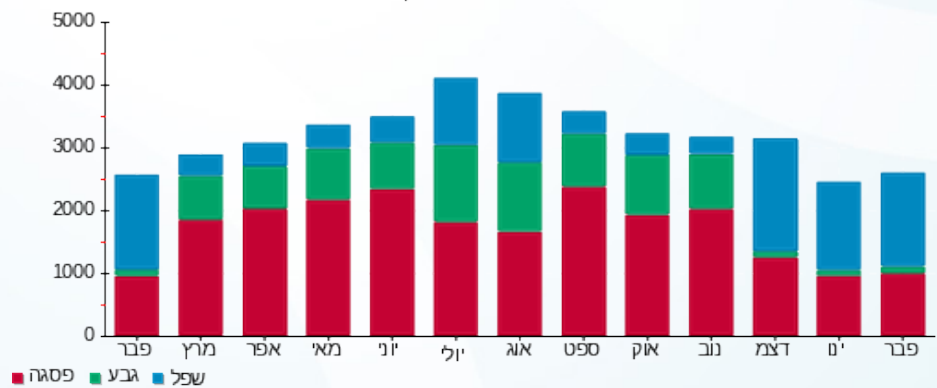



05/03/20

תאריך הפקדה:

29/02/20

תאריך קריאה נוכחית:

01/02/20

תאריך קריאה קודמת:

שם דייר: ח 227 - מומנטו
שם אתר: קניון עזריאלי גבעתיים

לקוח/ה נכבד/ה, אנו מתכבדים להגיש את חישוב צריכת החשמל לתקופה 01/02/20 - 29/02/20:

ח 227 - מומנטו - 1 - 00023857(3x80)

סוג תעריף	סוג צריכה	קריאה קודמת	קריאה נוכחית	סה"כ צריכה בקוט"ש	מחיר לקוט"ש בא"ג	סה"כ לתשלום
		01/02/20	29/02/20			
777	פסגה	399,613.80	400,247.09	633.29	93.10	589.59 ₪
778	גבע	225,908.50	225,981.24	72.73	56.22	40.89 ₪
779	שפל	140,419.89	141,383.49	963.60	34.70	334.37 ₪

סה"כ לדייר:

פסגה	גבע	שפל	סה"כ	שיא ביקוש
633.29	72.73	963.60	1,669.63	7.53
589.59 ₪	40.89 ₪	334.37 ₪	964.86 ₪	

סה"כ צריכה
סה"כ לתשלום

200.95 ₪	תשלום קבוע	
8.29 ₪	תשלום עבור גודל חיבור בKVA (3x80)	
1,174.10 ₪	סה"כ לתשלום	לא כולל מע"מ

התפלגות חיוב בש"ח לפי תעו"ז

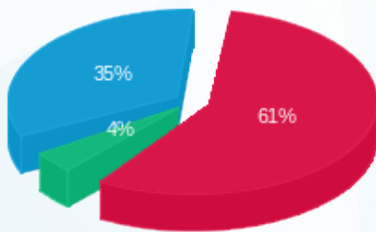

פסגה (589.59 ₪) 61%
גבע (40.89 ₪) 4%
שפל (334.37 ₪) 35%

הסטוריית צריכה בקוט"ש

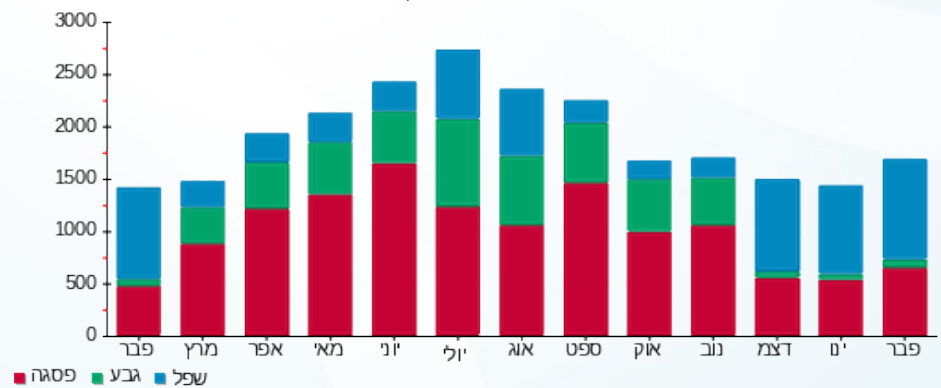



05/03/20

תאריך הפקה:

שם דייר: ח 228 - קאסטרו מן
שם אתר: קניון עזריאלי גבעתיים

29/02/20

תאריך קריאה נוכחית:

01/02/20

תאריך קריאה קודמת:

לקוח/ה נכבד/ה, אנו מתכבדים להגיש את חישוב צריכת החשמל לתקופה **01/02/20 - 29/02/20**:

ח 228 - קאסטרו מן - 3 - 00023857(3x250)

סוג תעריף	סוג צריכה	קריאה קודמת	קריאה נוכחית	סה"כ צריכה בקוט"ש	מחיר לקוט"ש בא"ג	סה"כ לתשלום
פרטי חשבון עבור תאריכים:						
777	פסגה	01/02/20	29/02/20	5,681.85	93.10	5,289.80 ₪
778	גבע	1,605,817.38	1,606,650.99	833.61	56.22	468.66 ₪
779	שפל	939,302.70	949,165.54	9,862.84	34.70	3,422.41 ₪

סה"כ לדייר:

פסגה	גבע	שפל	סה"כ	שיא ביקוש
5,681.85	833.61	9,862.84	16,378.31	62.50
5,289.80 ₪	468.66 ₪	3,422.41 ₪	9,180.87 ₪	

סה"כ צריכה

סה"כ לתשלום

200.95 ₪	תשלום קבוע	
25.90 ₪	תשלום עבור גודל חיבור בKVA (3x250)	
9,407.72 ₪	סה"כ לתשלום	לא כולל מע"מ

התפלגות חיוב בש"ח לפי תע"ז

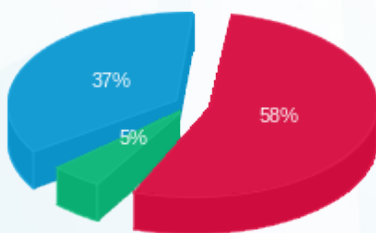

- פסגה (5,289.80 ₪) - 58%
- גבע (468.66 ₪) - 37%
- שפל (3,422.41 ₪) - 5%

הסטוריית צריכה בקוט"ש

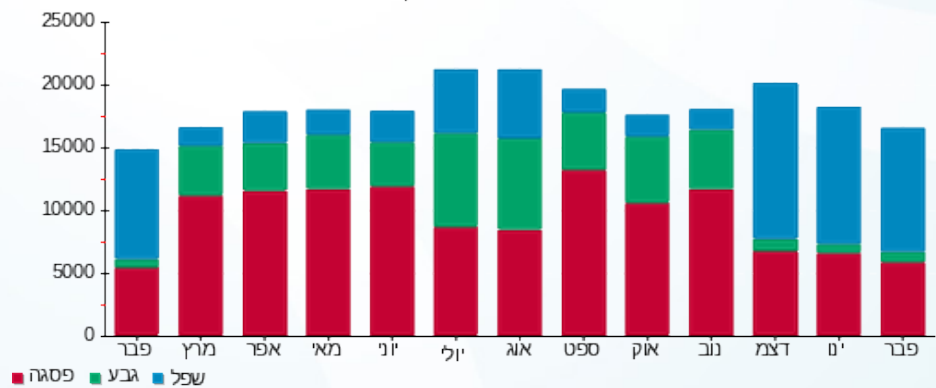



05/03/20

תאריך הפקה:

שם דייר: ח 231 - טוונטי פור סבן

29/02/20

תאריך קריאה נוכחית:

שם אתר: קניון עזריאלי גבעתיים

01/02/20

תאריך קריאה קודמת:

לקוח/ה נכבד/ה, אנו מתכבדים להגיש את חישוב צריכת החשמל לתקופה 01/02/20 - 29/02/20:

ח 231 - טוונטי פור סבן - 6 - 00023857(3x100)

סוג תעריף	סוג צריכה	קריאה קודמת	קריאה נוכחית	סה"כ צריכה בקוט"ש	מחיר לקוט"ש בא"ג	סה"כ לתשלום
		01/02/20	29/02/20			
777	פסגה	497,729.43	498,669.94	940.51	93.10	875.62 ₪
778	גבע	311,161.69	311,260.18	98.49	56.22	55.37 ₪
779	שפל	187,714.70	189,229.33	1,514.63	34.70	525.58 ₪

סה"כ לדייר:

פסגה	גבע	שפל	סה"כ	שיא ביקוש
940.51	98.49	1,514.63	2,553.63	13.16
875.62 ₪	55.37 ₪	525.58 ₪	1,456.56 ₪	

סה"כ צריכה

סה"כ לתשלום

200.95 ₪	תשלום קבוע	
10.36 ₪	תשלום עבור גודל חיבור בKVA (3x100)	
1,667.87 ₪	סה"כ לתשלום	לא כולל מע"מ

התפלגות חיוב בש"ח לפי תעו"ז

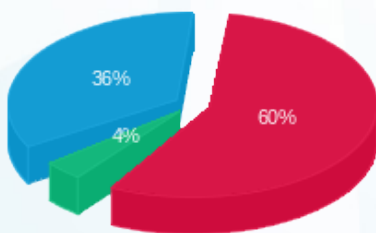

- פסגה (875.62 ₪) - 60%
- גבע (55.37 ₪) - 4%
- שפל (525.58 ₪) - 36%

הסטוריית צריכה בקוט"ש

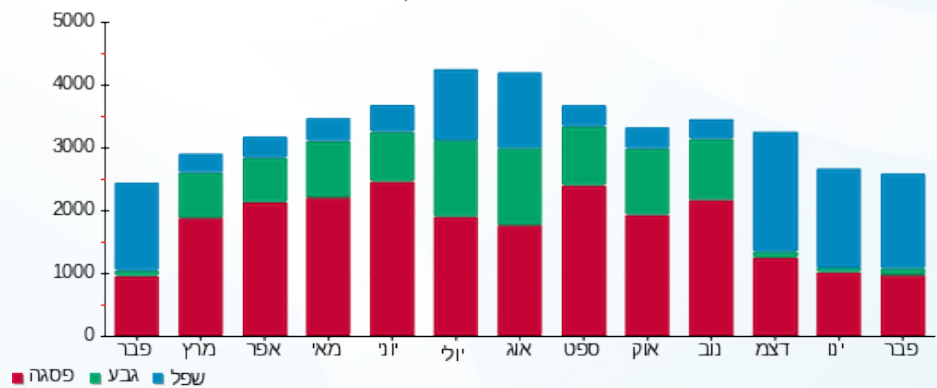



05/03/20

תאריך הפקדה:

שם דייר: ח 232 - דורית פרנקפורט

29/02/20

תאריך קריאה נוכחית:

שם אתר: קניון עזריאלי גבעתיים

01/02/20

תאריך קריאה קודמת:

לקוח/ה נכבד/ה, אנו מתכבדים להגיש את חישוב צריכת החשמל לתקופה 01/02/20 - 29/02/20:

ח 232 - דורית פרנקפורט - 7 - 00023850 (3x50)

סוג תעריף	סוג צריכה	קריאה קודמת	קריאה נוכחית	סה"כ צריכה בקוט"ש	מחיר לקוט"ש בא"ג	סה"כ לתשלום
פרטי חשבון עבור תאריכים:						
777	פסגה	01/02/20	29/02/20	387.48	93.10	360.74 ₪
778	גבע	111,782.35	111,856.41	74.06	56.22	41.64 ₪
779	שפל	108,158.04	108,938.45	780.42	34.70	270.80 ₪

תוספת כסף

תוספת כסף	הערה	סה"כ לתשלום
		300.00 ₪

סה"כ לדייר:

פסגה	גבע	שפל	סה"כ	שיא ביקוש
387.48	74.06	780.42	1,241.95	6.28
360.74 ₪	41.64 ₪	270.80 ₪	673.18 ₪	

סה"כ צריכה
סה"כ לתשלום

לא כולל מע"מ	סה"כ לתשלום	תשלום עבור גודל חיבור בKVA (3x50)	תשלום קבוע
	1,179.31 ₪	5.18 ₪	200.95 ₪

התפלגות חיוב בש"ח לפי תעו"ז

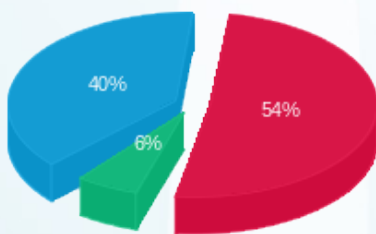

פסגה (360.74 ₪) - 40%
גבע (41.64 ₪) - 6%
שפל (270.80 ₪) - 54%

הסטוריית צריכה בקוט"ש

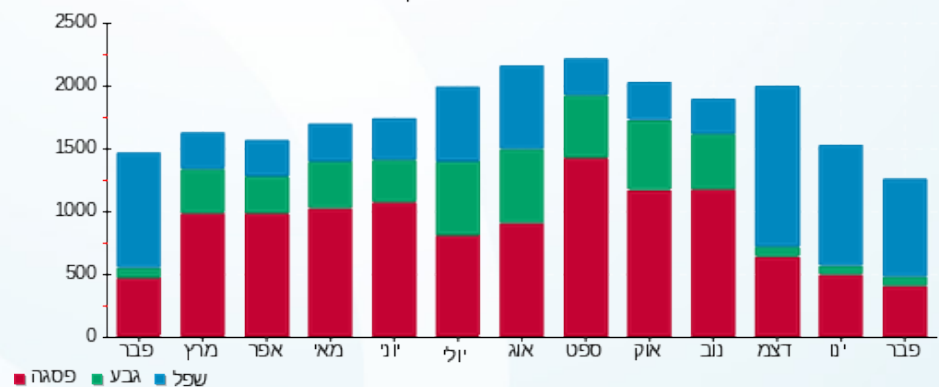



05/03/20 תאריך הפקדה:
 29/02/20 תאריך קריאה נוכחית:
 01/02/20 תאריך קריאה קודמת:

שם דייר: ח 234 א' - ביילי האוס
 שם אתר: קניון עזריאלי גבעתיים

לקוח/ה נכבד/ה, אנו מתכבדים להגיש את חישוב צריכת החשמל לתקופה 01/02/20 - 29/02/20:

ח 234 א' - ביילי האוס - 8 - 00023857 (3x50)

סוג תעריף	סוג צריכה	קריאה קודמת	קריאה נוכחית	סה"כ צריכה בקוט"ש	מחיר לקוט"ש בא"ג	סה"כ לתשלום
פרטי חשבון עבור תאריכים:						
777	פסגה	01/02/20	29/02/20	664.20	93.10	618.37 ₪
778	גבע	124,171.95	124,236.67	64.72	56.22	36.38 ₪
779	שפל	90,539.62	91,564.68	1,025.05	34.70	355.69 ₪

סה"כ לדיר:

פסגה	גבע	שפל	סה"כ	שיא ביקוש
664.20	64.72	1,025.05	1,753.97	8.23
618.37 ₪	36.38 ₪	355.69 ₪	1,010.44 ₪	

סה"כ צריכה
 סה"כ לתשלום

200.95 ₪	תשלום קבוע	
5.18 ₪	תשלום עבור גודל חיבור בKVA (3x50)	
1,216.58 ₪	סה"כ לתשלום	לא כולל מע"מ

התפלגות חיוב בש"ח לפי תעו"ז

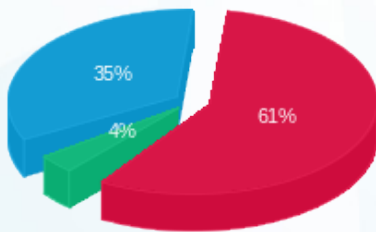

פסגה (618.37 ₪) 61%
 גבע (36.38 ₪) 4%
 שפל (355.69 ₪) 35%

הסטוריית צריכה בקוט"ש





05/03/20 תאריך הפקה:
 29/02/20 תאריך קריאה נוכחית:
 01/02/20 תאריך קריאה קודמת:

שם דייר: ח 235 - סקאס
 שם אתר: קניון עזריאלי גבעתיים

לקוח/ה נכבד/ה, אנו מתכבדים להגיש את חישוב צריכת החשמל לתקופה 01/02/20 - 29/02/20:

ח 235 - סקאס - 2 - 00023850 (3x50)

סוג תעריף	סוג צריכה	קריאה קודמת	קריאה נוכחית	סה"כ צריכה בקוט"ש	מחיר לקוט"ש בא"ג	סה"כ לתשלום
פרטי חשבון עבור תאריכים:						
777	פסגה	01/02/20	29/02/20	969.27	93.10	902.39 ₪
778	גבע	204,938.01	205,038.48	100.47	56.22	56.48 ₪
779	שפל	218,572.21	220,111.40	1,539.20	34.70	534.10 ₪

סה"כ לדייר:

פסגה	גבע	שפל	סה"כ	שיא ביקוש
969.27	100.47	1,539.20	2,608.94	12.98
902.39 ₪	56.48 ₪	534.10 ₪	1,492.97 ₪	

סה"כ צריכה
 סה"כ לתשלום

200.95 ₪	תשלום קבוע	
5.18 ₪	תשלום עבור גודל חיבור בKVA (3x50)	
1,699.10 ₪	סה"כ לתשלום	לא כולל מע"מ

התפלגות חיוב בש"ח לפי תע"ז

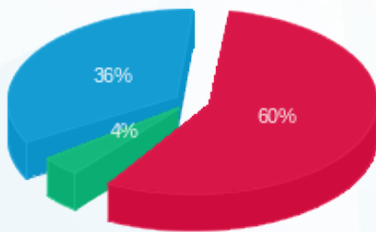

■ פסגה (902.39 ₪)
 ■ גבע (56.48 ₪)
 ■ שפל (534.10 ₪)

הסטוריית צריכה בקוט"ש

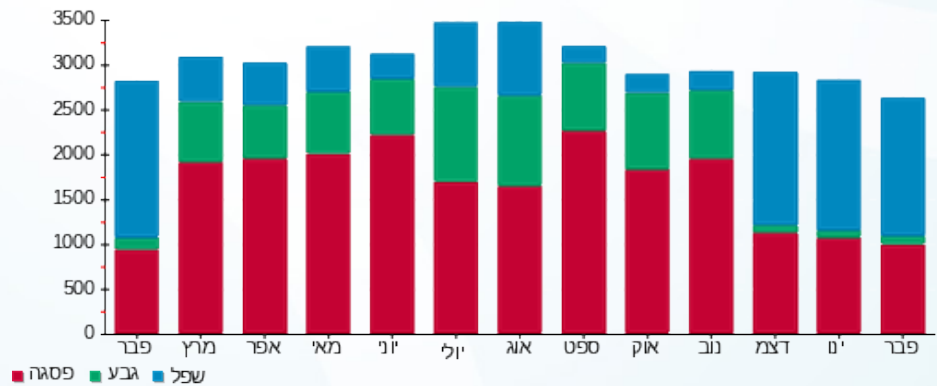



05/03/20

תאריך הפקדה:

שם דייר: ח 236 - שרה לוי

29/02/20

תאריך קריאה נוכחית:

שם אתר: קניון עזריאלי גבעתיים

01/02/20

תאריך קריאה קודמת:

לקוח/ה נכבד/ה, אנו מתכבדים להגיש את חישוב צריכת החשמל לתקופה **01/02/20 - 29/02/20**:

ח 236 - שרה לוי - 3 - 00023850(3x50)

סוג תעריף	סוג צריכה	קריאה קודמת	קריאה נוכחית	סה"כ צריכה בקוט"ש	מחיר לקוט"ש בא"ג	סה"כ לתשלום
פרטי חשבון עבור תאריכים:						
777	פסגה	01/02/20	29/02/20	486.18	93.10	452.63 ₪
778	גבע	82,694.93	82,740.35	45.42	56.22	25.53 ₪
779	שפל	47,393.07	48,147.90	754.82	34.70	261.92 ₪

תוספת כסף

תוספת כסף	הערה	סה"כ לתשלום
		112.00 ₪

סה"כ לדייר:

פסגה	גבע	שפל	סה"כ	שיא ביקוש
486.18	45.42	754.82	1,286.42	5.91
452.63 ₪	25.53 ₪	261.92 ₪	740.09 ₪	

סה"כ צריכה
סה"כ לתשלום

200.95 ₪	תשלום קבוע	
5.18 ₪	תשלום עבור גודל חיבור בKVA (3x50)	
1,058.22 ₪	סה"כ לתשלום	לא כולל מע"מ

התפלגות חיוב בש"ח לפי תעו"ז

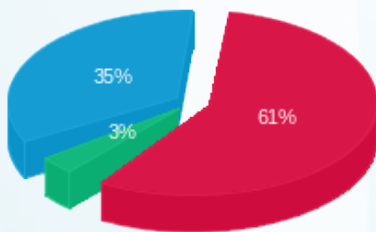

פסגה (452.63 ₪) 61%
גבע (25.53 ₪) 3%
שפל (261.92 ₪) 35%

הסטוריית צריכה בקוט"ש

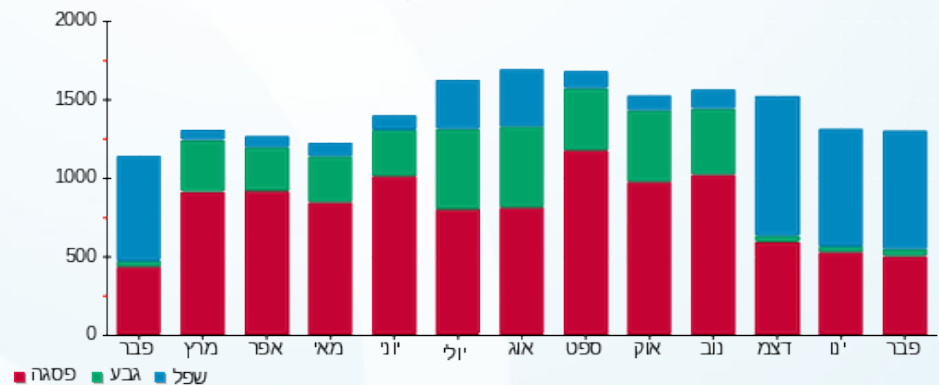



05/03/20

תאריך הפקדה:

29/02/20

תאריך קריאה נוכחית:

01/02/20

תאריך קריאה קודמת:

שם דייר: ח 237 - רונן חן
שם אתר: קניון עזריאלי גבעתיים

לקוח/ה נכבד/ה, אנו מתכבדים להגיש את חישוב צריכת החשמל לתקופה 01/02/20 - 29/02/20:

ח 237 - רונן חן - 4 - 00023850(3x50)

סוג תעריף	סוג צריכה	קריאה קודמת	קריאה נוכחית	סה"כ צריכה בקוט"ש	מחיר לקוט"ש בא"ג	סה"כ לתשלום
פרטי חשבון עבור תאריכים:						
777	פסגה	01/02/20	29/02/20	289.88	93.10	269.88 ₪
778	גבע	85,457.22	85,488.80	31.58	56.22	17.75 ₪
779	שפל	65,155.47	65,663.00	507.53	34.70	176.11 ₪

תוספת כסף

תוספת כסף	הערה	סה"כ לתשלום
		93.00 ₪

סה"כ לדייר:

פסגה	גבע	שפל	סה"כ	שיא ביקוש
289.88	31.58	507.53	828.98	3.31
269.88 ₪	17.75 ₪	176.11 ₪	463.74 ₪	

סה"כ צריכה
סה"כ לתשלום

לא כולל מע"מ	סה"כ לתשלום	תשלום קבוע
	762.87 ₪	200.95 ₪
		5.18 ₪
		תשלום עבור גודל חיבור בKVA (3x50)

התפלגות חיוב בש"ח לפי תעו"ז

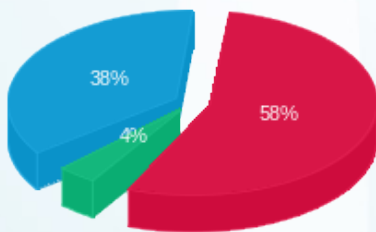

פסגה (269.88 ₪)
גבע (17.75 ₪)
שפל (176.11 ₪)

הסטוריית צריכה בקוט"ש

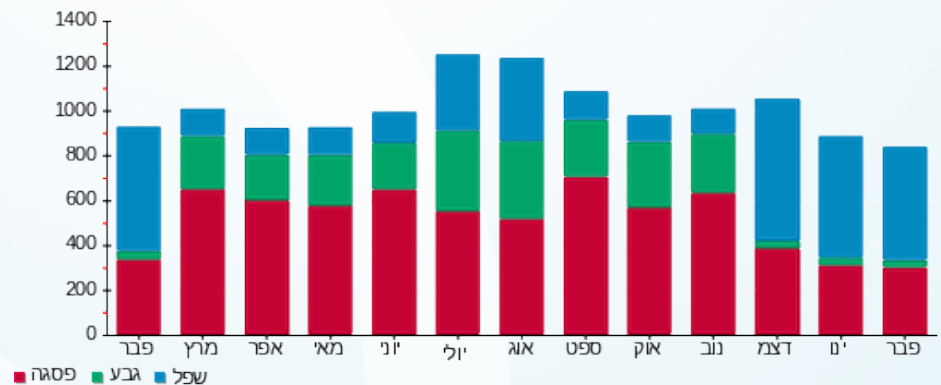



05/03/20 תאריך הפקה:
 29/02/20 תאריך קריאה נוכחית:
 01/02/20 תאריך קריאה קודמת:

שם דייר: ח 238 - עמנואל
 שם אתר: קניון עזריאלי גבעתיים

לקוח/ה נכבד/ה, אנו מתכבדים להגיש את חישוב צריכת החשמל לתקופה 01/02/20 - 29/02/20:

ח 238 - עמנואל - 5 - 00023850(3x50)

סוג תעריף	סוג צריכה	קריאה קודמת	קריאה נוכחית	סה"כ צריכה בקוט"ש	מחיר לקוט"ש בא"ג	סה"כ לתשלום
פרטי חשבון עבור תאריכים:						
777	פסגה	01/02/20	29/02/20	308.07	93.10	286.81 ₪
778	גבע	89,922.29	89,956.40	34.12	56.22	19.18 ₪
779	שפל	60,844.56	61,466.58	622.02	34.70	215.84 ₪

סה"כ לדייר:

פסגה	גבע	שפל	סה"כ	שיא ביקוש
308.07	34.12	622.02	964.21	5.67
286.81 ₪	19.18 ₪	215.84 ₪	521.83 ₪	

סה"כ צריכה
 סה"כ לתשלום

200.95 ₪	תשלום קבוע	
5.18 ₪	תשלום עבור גודל חיבור בKVA (3x50)	
727.96 ₪	סה"כ לתשלום	לא כולל מע"מ

התפלגות חיוב בש"ח לפי תעו"ז

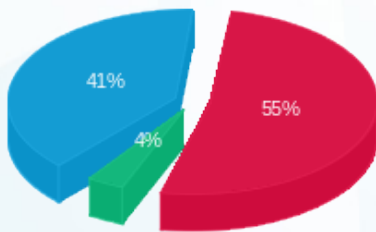

■ פסגה (286.81 ₪)
 ■ גבע (19.18 ₪)
 ■ שפל (215.84 ₪)

הסטוריית צריכה בקוט"ש

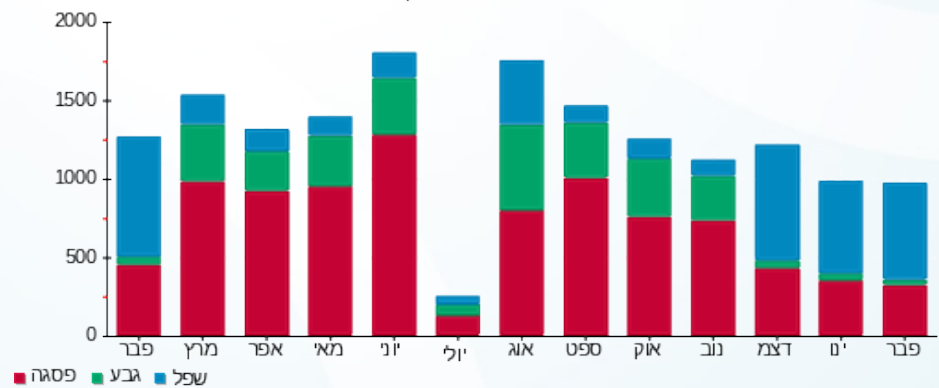



05/03/20 תאריך הפקה:
 29/02/20 תאריך קריאה נוכחית:
 01/02/20 תאריך קריאה קודמת:

שם דייר: ח 239 - פוקס הום
 שם אתר: קניון עזריאלי גבעתיים

לקוח/ה נכבד/ה, אנו מתכבדים להגיש את חישוב צריכת החשמל לתקופה 01/02/20 - 29/02/20:

ח 239 - פוקס הום - 6 - 00023850 (3x80)

סה"כ לתשלום	מחיר לקוט"ש בא"ג	סה"כ צריכה בקוט"ש	קריאה נוכחית	קריאה קודמת	סוג צריכה	סוג תעריף
			29/02/20	01/02/20		פרטי חשבון עבור תאריכים:
₪ 52.98	93.10	56.91	356,181.41	356,124.50	פסגה	777
₪ 13.36	56.22	23.77	220,205.12	220,181.35	גבע	778
₪ 62.17	34.70	179.16	216,622.65	216,443.49	שפל	779

סה"כ לדייר:

שיא ביקוש	סה"כ	שפל	גבע	פסגה
1.91	259.84	179.16	23.77	56.91
	₪ 128.51	₪ 62.17	₪ 13.36	₪ 52.98

סה"כ צריכה
 סה"כ לתשלום

₪ 200.95	תשלום קבוע	
₪ 8.29	תשלום עבור גודל חיבור בKVA (3x80)	
₪ 337.75	סה"כ לתשלום	לא כולל מע"מ

התפלגות חיוב בש"ח לפי תע"ז

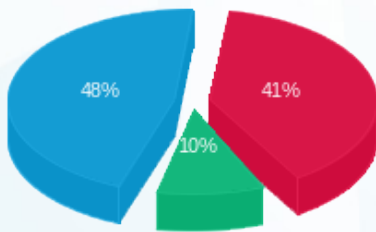

■ פסגה (₪ 52.98)
 ■ גבע (₪ 13.36)
 ■ שפל (₪ 62.17)

הסטוריית צריכה בקוט"ש

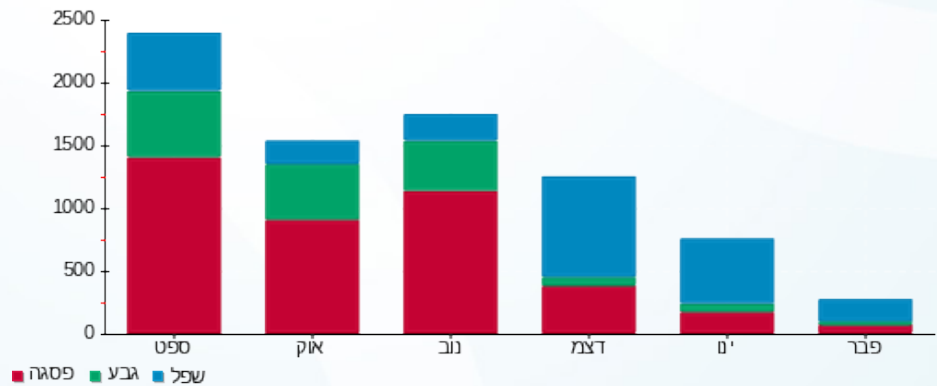

05/03/20 תאריך הפקה:
 29/02/20 תאריך קריאה נוכחית:
 01/02/20 תאריך קריאה קודמת:

שם דייר: ח 240 - אמריקן איגל
 שם אתר: קניון עזריאלי גבעתיים

לקוח/ה נכבד/ה, אנו מתכבדים להגיש את חישוב צריכת החשמל לתקופה 01/02/20 - 29/02/20:

ח 240 - אמריקן איגל - 4 - 00024452 (3x160)

סוג תעריף	סוג צריכה	קריאה קודמת	קריאה נוכחית	סה"כ צריכה בקוט"ש	מחיר לקוט"ש בא"ג	סה"כ לתשלום
פרטי חשבון עבור תאריכים:						
777	פסגה	01/02/20	29/02/20	1,701.62	93.10	1,584.21 ₪
778	גבע	645,228.24	645,679.89	451.65	56.22	253.92 ₪
779	שפל	427,866.66	430,767.87	2,901.21	34.70	1,006.72 ₪

סה"כ לדייר:

פסגה	גבע	שפל	סה"כ	שיא ביקוש
1,701.62	451.65	2,901.21	5,054.48	23.83
1,584.21 ₪	253.92 ₪	1,006.72 ₪	2,844.85 ₪	

סה"כ צריכה
 סה"כ לתשלום

200.95 ₪	תשלום קבוע	
16.58 ₪	תשלום עבור גודל חיבור בKVA (3x160)	
3,062.37 ₪	סה"כ לתשלום	לא כולל מע"מ

התפלגות חיוב בש"ח לפי תעו"ז

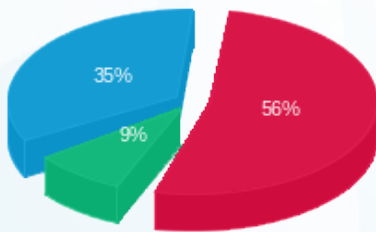

■ פסגה (1,584.21 ₪)
 ■ גבע (253.92 ₪)
 ■ שפל (1,006.72 ₪)

הסטוריית צריכה בקוט"ש

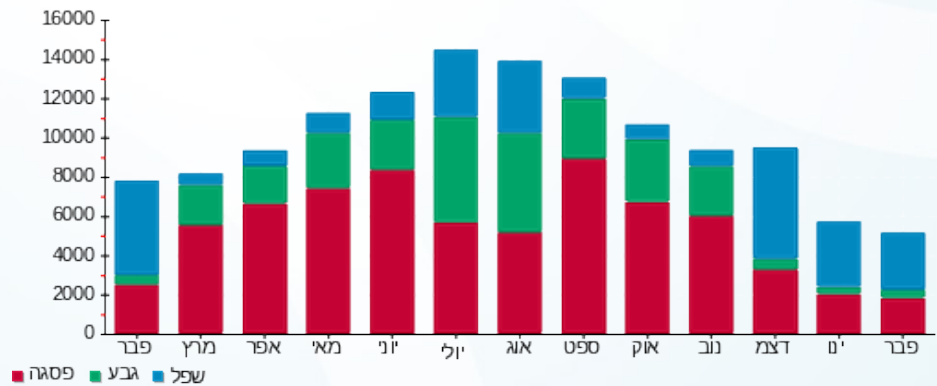



05/03/20 תאריך הפקדה:
 29/02/20 תאריך קריאה נוכחית:
 01/02/20 תאריך קריאה קודמת:

שם דייר: ח 241 - גולף
 שם אתר: קניון עזריאלי גבעתיים

לקוח/ה נכבד/ה, אנו מתכבדים להגיש את חישוב צריכת החשמל לתקופה 01/02/20 - 29/02/20:

ח 241 - גולף - 5 - 00024452 (3x250)

סוג תעריף	סוג צריכה	קריאה קודמת	קריאה נוכחית	סה"כ צריכה בקוט"ש	מחיר לקוט"ש בא"ג	סה"כ לתשלום
		01/02/20	29/02/20			
777	פסגה	2,025,605.50	2,031,219.85	5,614.35	93.10	5,226.96 ₪
778	גבע	1,268,821.09	1,269,401.23	580.14	56.22	326.15 ₪
779	שפל	860,908.35	869,741.91	8,833.56	34.70	3,065.25 ₪

סה"כ לדייר:

פסגה	גבע	שפל	סה"כ	שיא ביקוש
5,614.35	580.14	8,833.56	15,028.05	66.51
5,226.96 ₪	326.15 ₪	3,065.25 ₪	8,618.36 ₪	

סה"כ צריכה

סה"כ לתשלום

200.95 ₪	תשלום קבוע	
25.90 ₪	תשלום עבור גודל חיבור בKVA (3x250)	
8,845.21 ₪	סה"כ לתשלום	לא כולל מע"מ

התפלגות חיוב בש"ח לפי תע"ז

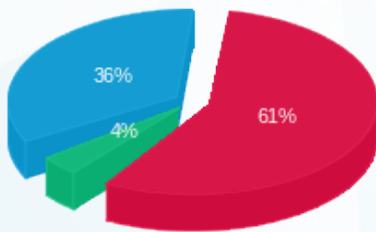

■ פסגה (5,226.96 ₪)
 ■ גבע (326.15 ₪)
 ■ שפל (3,065.25 ₪)

הסטוריית צריכה בקוט"ש

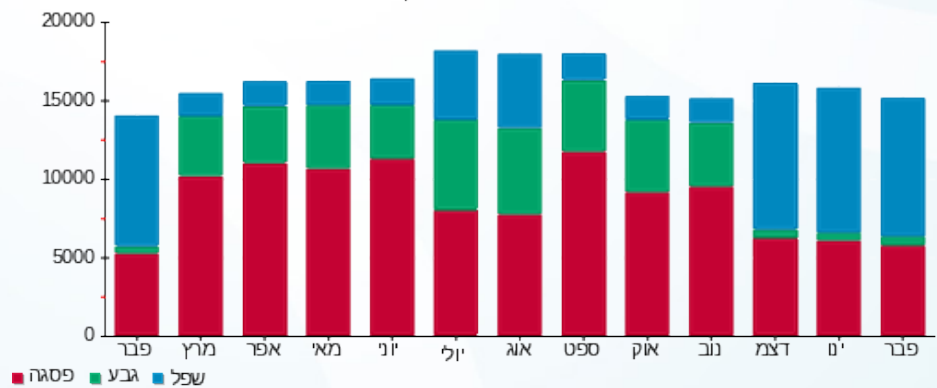



05/03/20 תאריך הפקה:
 29/02/20 תאריך קריאה נוכחית:
 01/02/20 תאריך קריאה קודמת:

שם דייר: ח 247 - רנואר
 שם אתר: קניון עזריאלי גבעתיים

לקוח/ה נכבד/ה, אנו מתכבדים להגיש את חישוב צריכת החשמל לתקופה 01/02/20 - 29/02/20:

ח247 רנואר - 4 - 00023936(3x100)

סוג תעריף	סוג צריכה	קריאה קודמת	קריאה נוכחית	סה"כ צריכה בקוט"ש	מחיר לקוט"ש בא"ג	סה"כ לתשלום
			29/02/20	01/02/20	פרטי חשבון עבור תאריכים:	
777	פסגה	446,522.79	448,689.92	2,167.14	93.10	2,017.61 ₪
778	גבע	212,773.13	213,027.68	254.55	56.22	143.11 ₪
779	שפל	210,274.46	213,893.96	3,619.50	34.70	1,255.97 ₪

סה"כ לדייר:

פסגה	גבע	שפל	סה"כ	שיא ביקוש
2,167.14	254.55	3,619.50	6,041.20	27.45
2,017.61 ₪	143.11 ₪	1,255.97 ₪	3,416.68 ₪	

סה"כ צריכה

סה"כ לתשלום

200.95 ₪	תשלום קבוע	
10.36 ₪	תשלום עבור גודל חיבור בKVA (3x100)	
3,627.99 ₪	סה"כ לתשלום	לא כולל מע"מ

התפלגות חיוב בש"ח לפי תע"ז

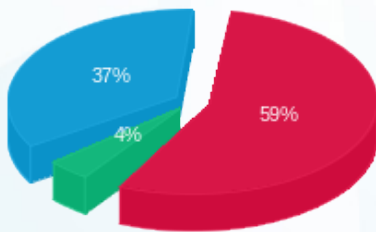

■ פסגה (2,017.61 ₪)
 ■ גבע (143.11 ₪)
 ■ שפל (1,255.97 ₪)

הסטוריית צריכה בקוט"ש

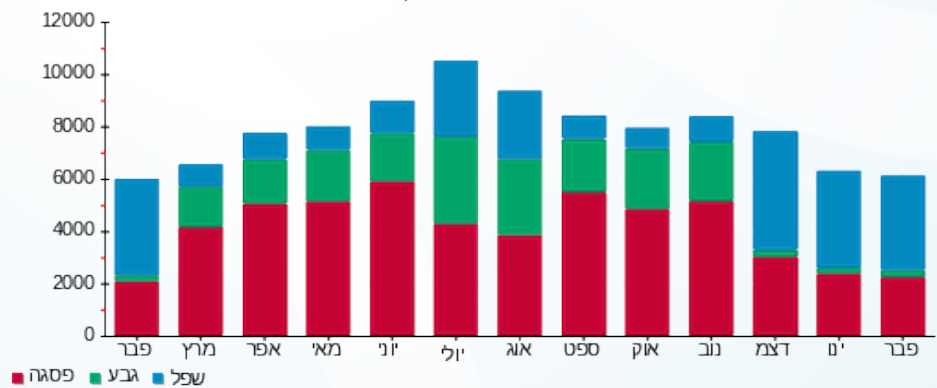



05/03/20 תאריך הפקה:
 29/02/20 תאריך קריאה נוכחית:
 01/02/20 תאריך קריאה קודמת:

שם דייר: ח 30 - נאמן מחסן
 שם אתר: קניון עזריאלי גבעתיים

לקוח/ה נכבד/ה, אנו מתכבדים להגיש את חישוב צריכת החשמל לתקופה 01/02/20 - 29/02/20:

ח 30 - נאמן מחסן - 4 - 00023960 (3x32)

סוג תעריף	סוג צריכה	קריאה קודמת	קריאה נוכחית	סה"כ צריכה בקוט"ש	מחיר לקוט"ש בא"ג	סה"כ לתשלום
פרטי חשבון עבור תאריכים:						
777	פסגה	01/02/20	29/02/20	225.49	93.10	209.93 ₪
778	גבע	29,754.57	29,866.03	111.46	56.22	62.66 ₪
779	שפל	86,070.83	86,942.78	871.95	34.70	302.57 ₪

סה"כ לדייר:

פסגה	גבע	שפל	סה"כ	שיא ביקוש
225.49	111.46	871.95	1,208.90	2.81
209.93 ₪	62.66 ₪	302.57 ₪	575.16 ₪	

סה"כ צריכה
 סה"כ לתשלום

200.95 ₪	תשלום קבוע	
3.32 ₪	תשלום עבור גודל חיבור בKVA (3x32)	
779.42 ₪	סה"כ לתשלום	לא כולל מע"מ

התפלגות חיוב בש"ח לפי תעו"ז

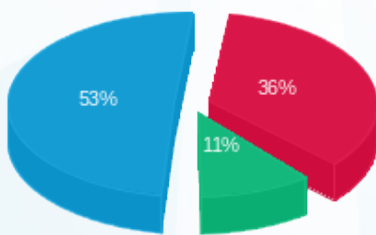

■ פסגה (209.93 ₪) 53%
 ■ גבע (62.66 ₪) 11%
 ■ שפל (302.57 ₪) 36%

הסטוריית צריכה בקוט"ש

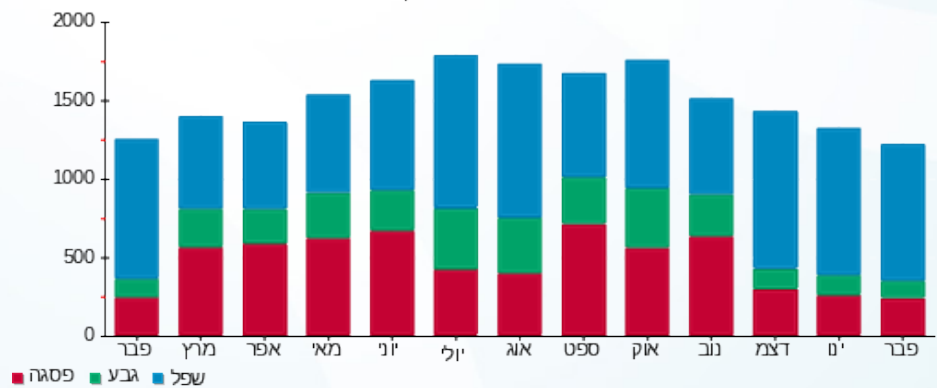

■ פסגה ■ גבע ■ שפל





05/03/20 תאריך הפקה:
 29/02/20 תאריך קריאה נוכחית:
 01/02/20 תאריך קריאה קודמת:

שם דייר: ח 302 - סולתם
 שם אתר: קניון עזריאלי גבעתיים

לקוח/ה נכבד/ה, אנו מתכבדים להגיש את חישוב צריכת החשמל לתקופה 01/02/20 - 29/02/20:

ח 302 - מתאים לי - 2 - 00023657 (3x50)

סוג תעריף	סוג צריכה	קריאה קודמת	קריאה נוכחית	סה"כ צריכה בקוט"ש	מחיר לקוט"ש בא"ג	סה"כ לתשלום
פרטי חשבון עבור תאריכים:						
777	פסגה	01/02/20	29/02/20	329.84	93.10	307.08 ₪
778	גבע	107,309.11	107,355.15	46.04	56.22	25.89 ₪
779	שפל	77,677.96	78,281.30	603.34	34.70	209.36 ₪

סה"כ לדייר:

פסגה	גבע	שפל	סה"כ	שיא ביקוש
329.84	46.04	603.34	979.22	6.66
307.08 ₪	25.89 ₪	209.36 ₪	542.33 ₪	

סה"כ צריכה
 סה"כ לתשלום

200.95 ₪	תשלום קבוע	
5.18 ₪	תשלום עבור גודל חיבור בKVA (3x50)	
748.46 ₪	סה"כ לתשלום	לא כולל מע"מ

התפלגות חיוב בש"ח לפי תעו"ז

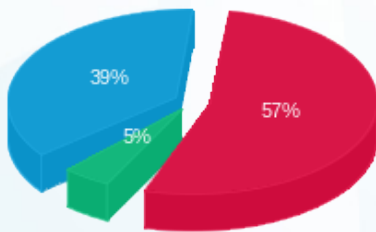

■ פסגה (307.08 ₪)
 ■ גבע (25.89 ₪)
 ■ שפל (209.36 ₪)

הסטוריית צריכה בקוט"ש

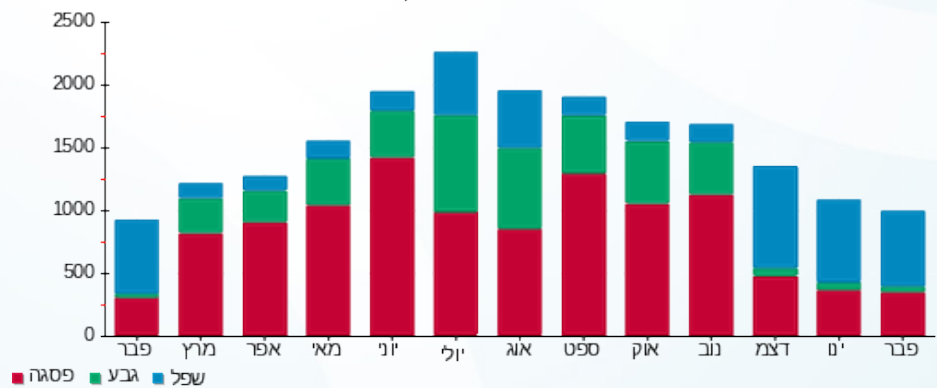



05/03/20 תאריך הפקה:
 29/02/20 תאריך קריאה נוכחית:
 01/02/20 תאריך קריאה קודמת:

שם דייר: ח 305 - דלתא
 שם אתר: קניון עזריאלי גבעתיים

לקוח/ה נכבד/ה, אנו מתכבדים להגיש את חישוב צריכת החשמל לתקופה 01/02/20 - 29/02/20:

ח 305 - דלתא - 5 - 00023657 (3x80)

סוג תעריף	סוג צריכה	קריאה קודמת	קריאה נוכחית	סה"כ צריכה בקוט"ש	מחיר לקוט"ש בא"ג	סה"כ לתשלום
			29/02/20	01/02/20	פרטי חשבון עבור תאריכים:	
777	פסגה	472,173.04	474,003.08	1,830.04	93.10	1,703.77 ₪
778	גבע	269,145.08	269,452.13	307.05	56.22	172.63 ₪
779	שפל	185,752.18	189,180.36	3,428.18	34.70	1,189.58 ₪

סה"כ לדייר:

פסגה	גבע	שפל	סה"כ	שיא ביקוש
1,830.04	307.05	3,428.18	5,565.27	22.65
1,703.77 ₪	172.63 ₪	1,189.58 ₪	3,065.97 ₪	

סה"כ צריכה
 סה"כ לתשלום

200.95 ₪	תשלום קבוע	
8.29 ₪	תשלום עבור גודל חיבור בKVA (3x80)	
3,275.21 ₪	סה"כ לתשלום	לא כולל מע"מ

התפלגות חיוב בש"ח לפי תעו"ז

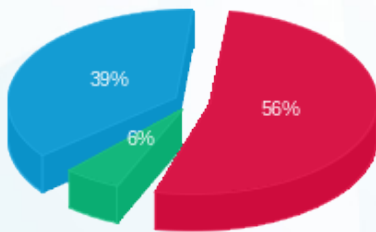

■ פסגה (1,703.77 ₪)
 ■ גבע (172.63 ₪)
 ■ שפל (1,189.58 ₪)

הסטוריית צריכה בקוט"ש

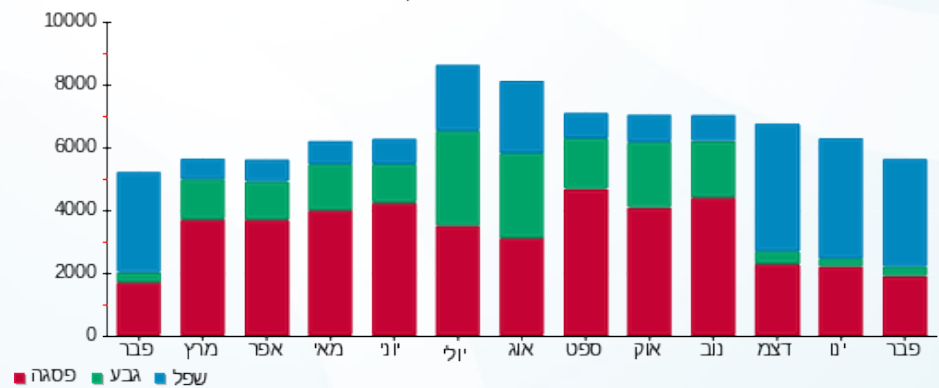



05/03/20

תאריך הפקה:

שם דייר: ח 307 - ספארי בעיר

29/02/20

תאריך קריאה נוכחית:

שם אתר: קניון עזריאלי גבעתיים

01/02/20

תאריך קריאה קודמת:

לקוח/ה נכבד/ה, אנו מתכבדים להגיש את חישוב צריכת החשמל לתקופה 01/02/20 - 29/02/20:

ח 307 - ספארי בעיר - 6 - (3x80)00023941

סוג תעריף	סוג צריכה	קריאה קודמת	קריאה נוכחית	סה"כ צריכה בקוט"ש	מחיר לקוט"ש בא"ג	סה"כ לתשלום
פרטי חשבון עבור תאריכים:						
777	פסגה	01/02/20	29/02/20	226.80	93.10	211.15 ₪
778	גבע	86,395.74	86,437.16	41.42	56.22	23.29 ₪
779	שפל	41,684.45	42,094.50	410.05	34.70	142.29 ₪

סה"כ לדייר:

פסגה	גבע	שפל	סה"כ	שיא ביקוש
226.80	41.42	410.05	678.27	4.51
211.15 ₪	23.29 ₪	142.29 ₪	376.72 ₪	

סה"כ צריכה

סה"כ לתשלום

200.95 ₪	תשלום קבוע	
8.29 ₪	תשלום עבור גודל חיבור בKVA (3x80)	
585.96 ₪	סה"כ לתשלום	לא כולל מע"מ

התפלגות חיוב בש"ח לפי תעו"ז

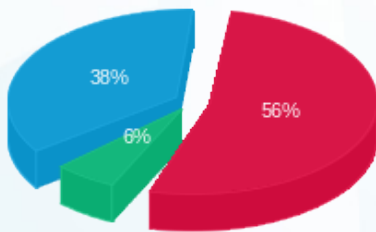

- פסגה (211.15 ₪) - 56%
- גבע (23.29 ₪) - 38%
- שפל (142.29 ₪) - 6%

הסטוריית צריכה בקוט"ש

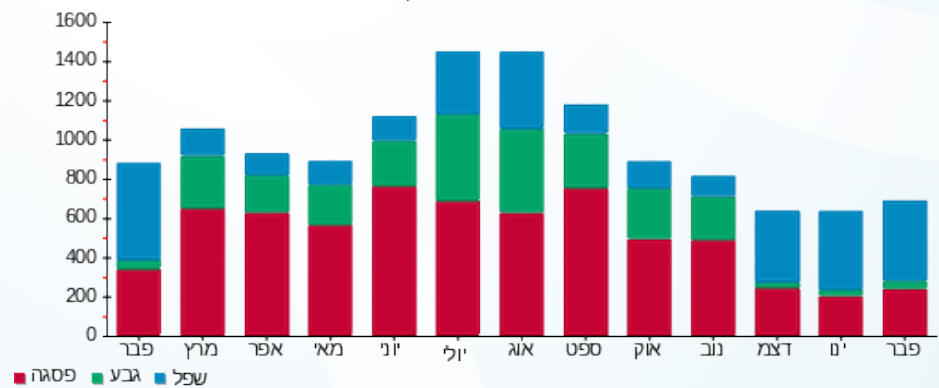

- פסגה
- גבע
- שפל



05/03/20 תאריך הפקה:
 29/02/20 תאריך קריאה נוכחית:
 01/02/20 תאריך קריאה קודמת:

שם דייר: ח 307 א' - אופטיקה הלפרין
 שם אתר: קניון עזריאלי גבעתיים

לקוח/ה נכבד/ה, אנו מתכבדים להגיש את חישוב צריכת החשמל לתקופה 01/02/20 - 29/02/20:

ח 307 א' - אופטיקה הלפרין - 2 - 00023941 (3x50)

סוג תעריף	סוג צריכה	קריאה קודמת	קריאה נוכחית	סה"כ צריכה בקוט"ש	מחיר לקוט"ש בא"ג	סה"כ לתשלום
פרטי חשבון עבור תאריכים:						
777	פסגה	01/02/20	29/02/20	125.70	93.10	117.03 ₪
778	גבע	93,332.85	93,356.51	23.67	56.22	13.30 ₪
779	שפל	44,763.94	45,019.22	255.28	34.70	88.58 ₪

סה"כ לדייר:

פסגה	גבע	שפל	סה"כ	שיא ביקוש
125.70	23.67	255.28	404.65	1.48
117.03 ₪	13.30 ₪	88.58 ₪	218.92 ₪	

סה"כ צריכה
 סה"כ לתשלום

200.95 ₪	תשלום קבוע	
5.18 ₪	תשלום עבור גודל חיבור בKVA (3x50)	
425.05 ₪	סה"כ לתשלום	לא כולל מע"מ

התפלגות חיוב בש"ח לפי תע"ז

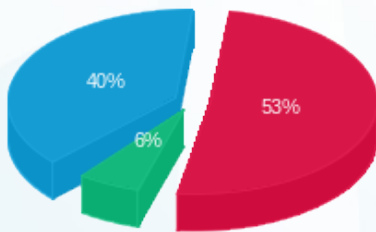

■ פסגה (117.03 ₪)
 ■ גבע (13.30 ₪)
 ■ שפל (88.58 ₪)

הסטוריית צריכה בקוט"ש

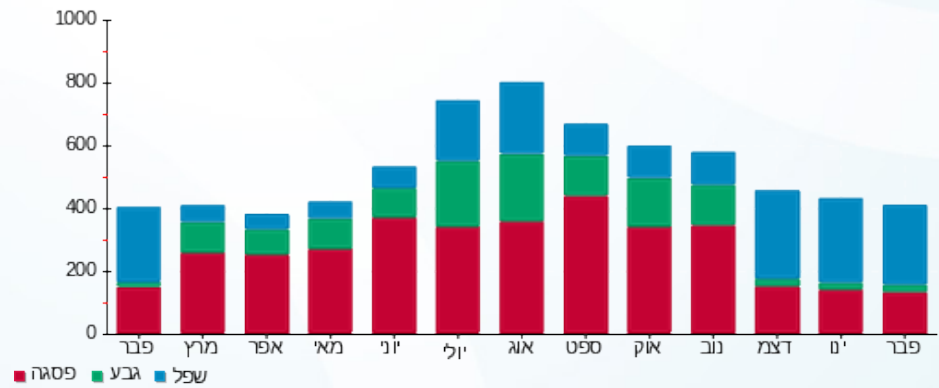



05/03/20 תאריך הפקה:
 29/02/20 תאריך קריאה נוכחית:
 01/02/20 תאריך קריאה קודמת:

שם דייר: ח 309 - שילב
 שם אתר: קניון עזריאלי גבעתיים

לקוח/ה נכבד/ה, אנו מתכבדים להגיש את חישוב צריכת החשמל לתקופה 01/02/20 - 29/02/20:

ח 309 - שילב - 4 - 00023941(3x80)

סוג תעריף	סוג צריכה	קריאה קודמת	קריאה נוכחית	סה"כ צריכה בקוט"ש	מחיר לקוט"ש בא"ג	סה"כ לתשלום
		01/02/20	29/02/20	פרטי חשבון עבור תאריכים:		
777	פסגה	384,668.94	386,016.31	1,347.37	93.10	1,254.40 ₪
778	גבע	216,127.57	216,454.21	326.64	56.22	183.64 ₪
779	שפל	146,562.80	149,232.74	2,669.93	34.70	926.47 ₪

סה"כ לדייר:

פסגה	גבע	שפל	סה"כ	שיא ביקוש
1,347.37	326.64	2,669.93	4,343.95	18.88
1,254.40 ₪	183.64 ₪	926.47 ₪	2,364.51 ₪	

סה"כ צריכה
 סה"כ לתשלום

200.95 ₪	תשלום קבוע	
8.29 ₪	תשלום עבור גודל חיבור בKVA (3x80)	
2,573.75 ₪	סה"כ לתשלום	לא כולל מע"מ

התפלגות חיוב בש"ח לפי תעו"ז

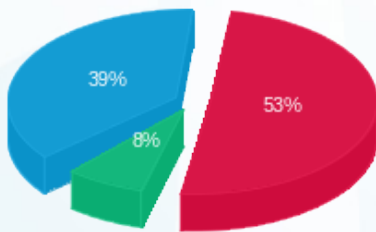

■ פסגה (1,254.40 ₪)
 ■ גבע (183.64 ₪)
 ■ שפל (926.47 ₪)

הסטוריית צריכה בקוט"ש

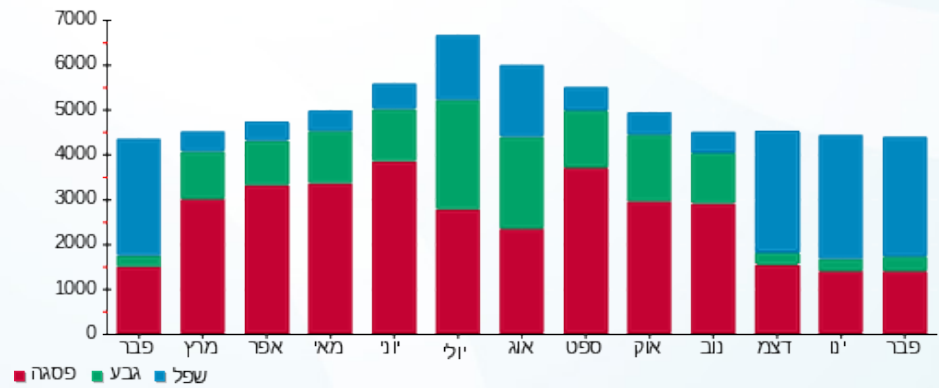

■ פסגה ■ גבע ■ שפל





05/03/20 תאריך הפקה:
 29/02/20 תאריך קריאה נוכחית:
 01/02/20 תאריך קריאה קודמת:

שם דייר: ח 310 - קרביץ
 שם אתר: קניון עזריאלי גבעתיים

לקוח/ה נכבד/ה, אנו מתכבדים להגיש את חישוב צריכת החשמל לתקופה 01/02/20 - 29/02/20:

ח 310 - קרביץ - 5 - 00023941 (3x50)

סוג תעריף	סוג צריכה	קריאה קודמת	קריאה נוכחית	סה"כ צריכה בקוט"ש	מחיר לקוט"ש בא"ג	סה"כ לתשלום
			29/02/20	01/02/20	פרטי חשבון עבור תאריכים:	
777	פסגה	398,339.63	399,170.90	831.27	93.10	773.91 ₪
778	גבע	202,400.56	202,531.68	131.13	56.22	73.72 ₪
779	שפל	131,042.61	132,451.98	1,409.37	34.70	489.05 ₪

סה"כ לדייר:

פסגה	גבע	שפל	סה"כ	שיא ביקוש
831.27	131.13	1,409.37	2,371.77	10.95
773.91 ₪	73.72 ₪	489.05 ₪	1,336.68 ₪	

סה"כ צריכה
 סה"כ לתשלום

200.95 ₪	תשלום קבוע	
5.18 ₪	תשלום עבור גודל חיבור בKVA (3x50)	
1,542.82 ₪	סה"כ לתשלום	לא כולל מע"מ

התפלגות חיוב בש"ח לפי תע"ז

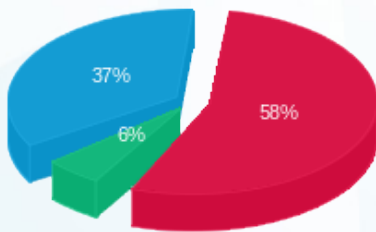

■ פסגה (773.91 ₪)
 ■ גבע (73.72 ₪)
 ■ שפל (489.05 ₪)

הסטוריית צריכה בקוט"ש

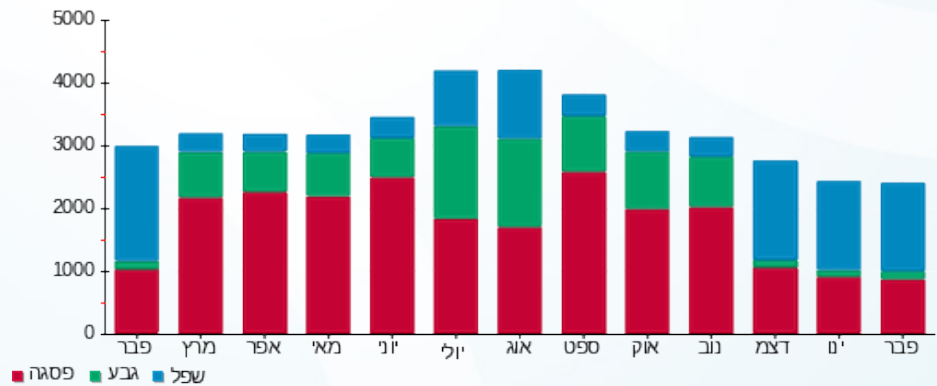



05/03/20

תאריך הפקדה:

שם דייר: ח 311 - ללין

29/02/20

תאריך קריאה נוכחית:

שם אתר: קניון עזריאלי גבעתיים

01/02/20

תאריך קריאה קודמת:

לקוח/ה נכבד/ה, אנו מתכבדים להגיש את חישוב צריכת החשמל לתקופה 01/02/20 - 29/02/20:

ח 311 - ללין - 1 - 00023937(3x50)

סוג תעריף	סוג צריכה	קריאה קודמת	קריאה נוכחית	סה"כ צריכה בקוט"ש	מחיר לקוט"ש בא"ג	סה"כ לתשלום
		01/02/20	29/02/20			
777	פסגה	213,090.68	214,066.63	975.95	93.10	908.61 ₪
778	גבע	113,924.02	114,055.35	131.32	56.22	73.83 ₪
779	שפל	93,535.93	95,254.52	1,718.59	34.70	596.35 ₪

סה"כ לדייר:

פסגה	גבע	שפל	סה"כ	שיא ביקוש
975.95	131.32	1,718.59	2,825.86	8.85
908.61 ₪	73.83 ₪	596.35 ₪	1,578.79 ₪	

סה"כ צריכה

סה"כ לתשלום

200.95 ₪	תשלום קבוע	
5.18 ₪	תשלום עבור גודל חיבור בKVA (3x50)	
1,784.92 ₪	סה"כ לתשלום	לא כולל מע"מ

התפלגות חיוב בש"ח לפי תעו"ז

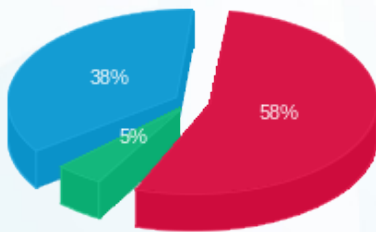

- פסגה (908.61 ₪) 58%
- גבע (73.83 ₪) 38%
- שפל (596.35 ₪) 5%

הסטוריית צריכה בקוט"ש

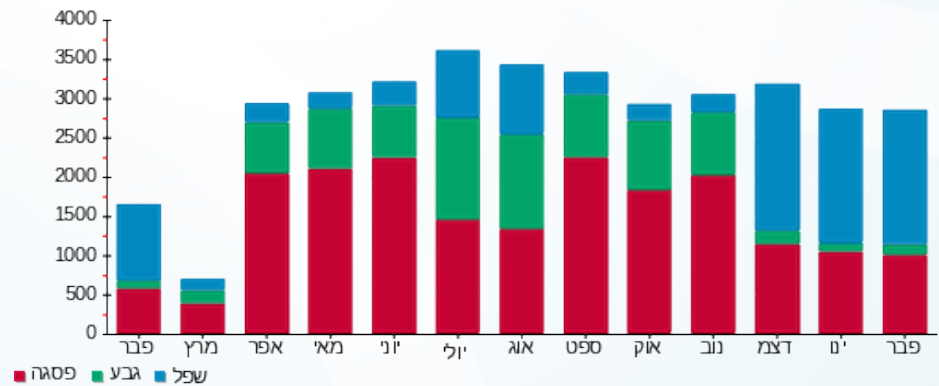



05/03/20 תאריך הפקה:
 29/02/20 תאריך קריאה נוכחית:
 01/02/20 תאריך קריאה קודמת:

שם דייר: ח 312 - זמן
 שם אתר: קניון עזריאלי גבעתיים

לקוח/ה נכבד/ה, אנו מתכבדים להגיש את חישוב צריכת החשמל לתקופה 01/02/20 - 29/02/20:

ח 312 - זמן 2 - 00023937(3x50)

סוג תעריף	סוג צריכה	קריאה קודמת	קריאה נוכחית	סה"כ צריכה בקוט"ש	מחיר לקוט"ש בא"ג	סה"כ לתשלום
		01/02/20	29/02/20			
777	פסגה	135,849.64	136,319.21	469.58	93.10	437.17 ₪
778	גבע	78,558.40	78,621.23	62.83	56.22	35.32 ₪
779	שפל	47,461.77	48,217.50	755.73	34.70	262.24 ₪

סה"כ לדיר:

פסגה	גבע	שפל	סה"כ	שיא ביקוש
469.58	62.83	755.73	1,288.13	6.01
437.17 ₪	35.32 ₪	262.24 ₪	734.74 ₪	

סה"כ צריכה
 סה"כ לתשלום

200.95 ₪	תשלום קבוע	
5.18 ₪	תשלום עבור גודל חיבור בKVA (3x50)	
940.87 ₪	סה"כ לתשלום	לא כולל מע"מ

התפלגות חיוב בש"ח לפי תעו"ז

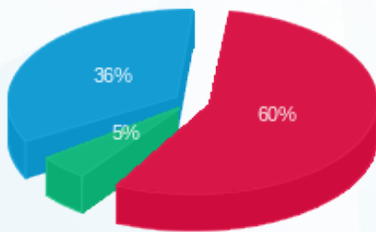

■ פסגה (437.17 ₪)
 ■ גבע (35.32 ₪)
 ■ שפל (262.24 ₪)

הסטוריית צריכה בקוט"ש

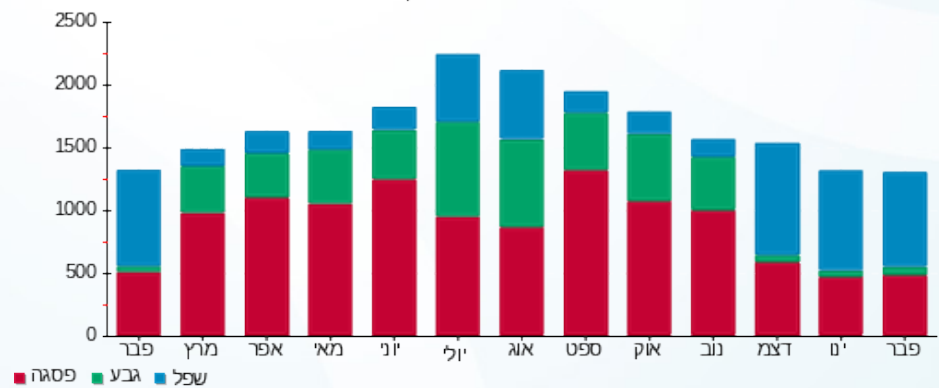



05/03/20 תאריך הפקה:
 29/02/20 תאריך קריאה נוכחית:
 01/02/20 תאריך קריאה קודמת:

שם דייר: ח 313 - ביג טויס
 שם אתר: קניון עזריאלי גבעתיים

לקוח/ה נכבד/ה, אנו מתכבדים להגיש את חישוב צריכת החשמל לתקופה 01/02/20 - 29/02/20:

ח 313 - ביג טויס - 3 - 00023937(3x50)

סוג תעריף	סוג צריכה	קריאה קודמת	קריאה נוכחית	סה"כ צריכה בקוט"ש	מחיר לקוט"ש בא"ג	סה"כ לתשלום
פרטי חשבון עבור תאריכים:						
777	פסגה	01/02/20	29/02/20	914.03	93.10	850.96 ₪
778	גבע	311,215.41	311,316.04	100.63	56.22	56.57 ₪
779	שפל	172,312.64	173,861.33	1,548.69	34.70	537.40 ₪

סה"כ לדייר:

פסגה	גבע	שפל	סה"כ	שיא ביקוש
914.03	100.63	1,548.69	2,563.35	15.08
850.96 ₪	56.57 ₪	537.40 ₪	1,444.93 ₪	

סה"כ צריכה
 סה"כ לתשלום

200.95 ₪	תשלום קבוע	
5.18 ₪	תשלום עבור גודל חיבור בKVA (3x50)	
1,651.06 ₪	סה"כ לתשלום	לא כולל מע"מ

התפלגות חיוב בש"ח לפי תעו"ז

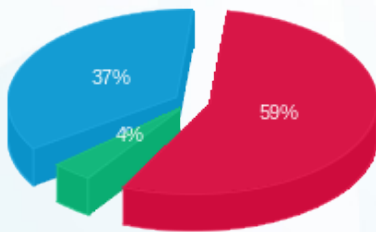

■ פסגה (850.96 ₪)
 ■ גבע (56.57 ₪)
 ■ שפל (537.40 ₪)

הסטוריית צריכה בקוט"ש

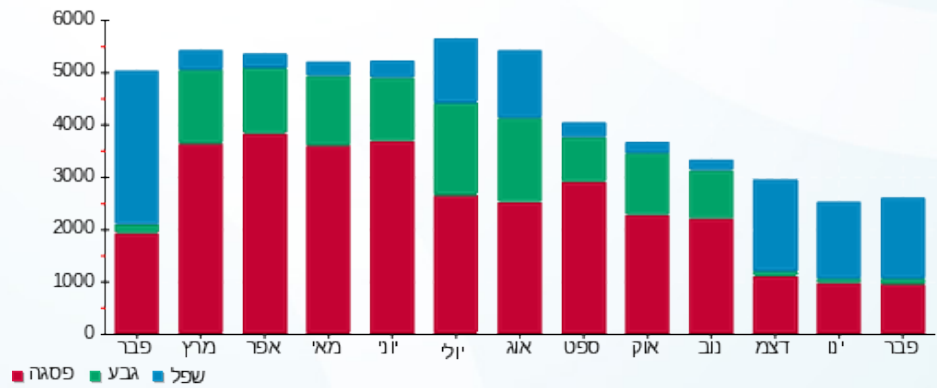



05/03/20 תאריך הפקדה:
 29/02/20 תאריך קריאה נוכחית:
 01/02/20 תאריך קריאה קודמת:

שם דייר: ח 314-5 - אייץ אנד או
 שם אתר: קניון עזריאלי גבעתיים

לקוח/ה נכבד/ה, אנו מתכבדים להגיש את חישוב צריכת החשמל לתקופה **01/02/20 - 29/02/20**:

ח 314-5 - אייץ אנד או - 3 - 00023924 (3x250)

סוג תעריף	סוג צריכה	קריאה קודמת	קריאה נוכחית	סה"כ צריכה בקוט"ש	מחיר לקוט"ש בא"ג	סה"כ לתשלום
		01/02/20	29/02/20	פרטי חשבון עבור תאריכים:		
777	פסגה	2,206,610.22	2,211,583.46	4,973.24	93.10	4,630.08 ₪
778	גבע	1,288,702.20	1,289,378.19	675.99	56.22	380.04 ₪
779	שפל	695,358.15	704,771.99	9,413.84	34.70	3,266.60 ₪

סה"כ לדייר:

פסגה	גבע	שפל	סה"כ	שיא ביקוש
4,973.24	675.99	9,413.84	15,063.06	79.58
4,630.08 ₪	380.04 ₪	3,266.60 ₪	8,276.72 ₪	

סה"כ צריכה
 סה"כ לתשלום

200.95 ₪	תשלום קבוע	
25.90 ₪	תשלום עבור גודל חיבור בKVA (3x250)	
8,503.58 ₪	סה"כ לתשלום	לא כולל מע"מ

התפלגות חיוב בש"ח לפי תעו"ז

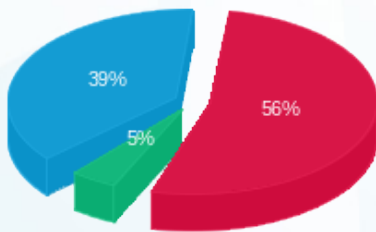

■ פסגה (4,630.08 ₪)
 ■ גבע (380.04 ₪)
 ■ שפל (3,266.60 ₪)

הסטוריית צריכה בקוט"ש

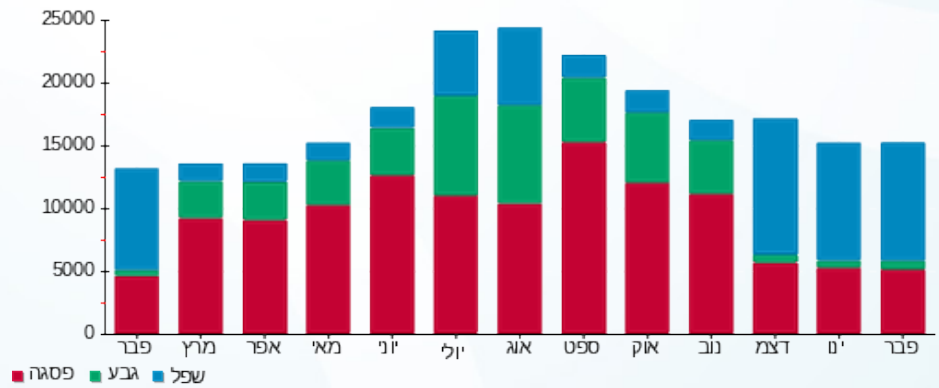



05/03/20

תאריך הפקה:

שם דייר: ח 316-317 - ארומה

29/02/20

תאריך קריאה נוכחית:

שם אתר: קניון עזריאלי גבעתיים

01/02/20

תאריך קריאה קודמת:

לקוח/ה נכבד/ה, אנו מתכבדים להגיש את חישוב צריכת החשמל לתקופה 01/02/20 - 29/02/20:

ח 316-317 - ארומה - 1 - 00023923 (3x250)

סוג תעריף	סוג צריכה	קריאה קודמת	קריאה נוכחית	סה"כ צריכה בקוט"ש	מחיר לקוט"ש בא"ג	סה"כ לתשלום
פרטי חשבון עבור תאריכים:						
		01/02/20	29/02/20			
777	פסגה	1,030,971.23	1,033,061.68	2,090.46	93.10	1,946.21 ₪
778	גבע	756,834.97	757,935.13	1,100.16	56.22	618.51 ₪
779	שפל	729,829.81	735,961.03	6,131.22	34.70	2,127.53 ₪

סה"כ לדייר:

פסגה	גבע	שפל	סה"כ	שיא ביקוש
2,090.46	1,100.16	6,131.22	9,321.84	34.66
1,946.21 ₪	618.51 ₪	2,127.53 ₪	4,692.26 ₪	

סה"כ צריכה

סה"כ לתשלום

200.95 ₪	תשלום קבוע	
25.90 ₪	תשלום עבור גודל חיבור בKVA (3x250)	
4,919.11 ₪	סה"כ לתשלום	לא כולל מע"מ

התפלגות חיוב בש"ח לפי תע"ז

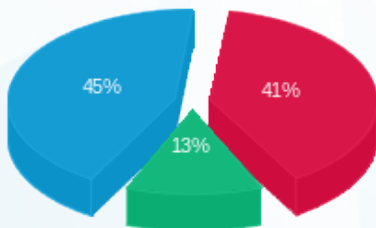

■ פסגה (1,946.21 ₪)
 ■ גבע (618.51 ₪)
 ■ שפל (2,127.53 ₪)

הסטוריית צריכה בקוט"ש

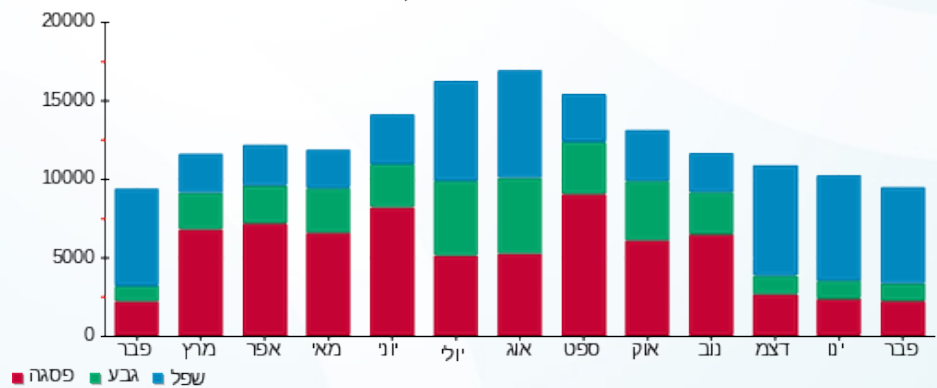

05/03/20 תאריך הפקדה:
 29/02/20 תאריך קריאה נוכחית:
 01/02/20 תאריך קריאה קודמת:

שם דייר: ח 318 - מחסני חשמל דיגיטל
 שם אתר: קניון עזריאלי גבעתיים

לקוח/ה נכבד/ה, אנו מתכבדים להגיש את חישוב צריכת החשמל לתקופה 01/02/20 - 29/02/20:

ח 318 - מחסני חשמל דיגיטל - 2 - 00023923 (3x50)

סוג תעריף	סוג צריכה	קריאה קודמת	קריאה נוכחית	סה"כ צריכה בקוט"ש	מחיר לקוט"ש בא"ג	סה"כ לתשלום
פרטי חשבון עבור תאריכים:						
777	פסגה	01/02/20	29/02/20	173.30	93.10	161.34 ₪
778	גבע	38,787.17	38,826.39	39.22	56.22	22.05 ₪
779	שפל	38,556.01	38,935.80	379.79	34.70	131.79 ₪

סה"כ לדייר:

פסגה	גבע	שפל	סה"כ	שיא ביקוש
173.30	39.22	379.79	592.31	3.33
161.34 ₪	22.05 ₪	131.79 ₪	315.18 ₪	

סה"כ צריכה
 סה"כ לתשלום

200.95 ₪	תשלום קבוע	
5.18 ₪	תשלום עבור גודל חיבור ב KVA (3x50)	
521.31 ₪	סה"כ לתשלום	לא כולל מע"מ

התפלגות חיוב בש"ח לפי תע"ז

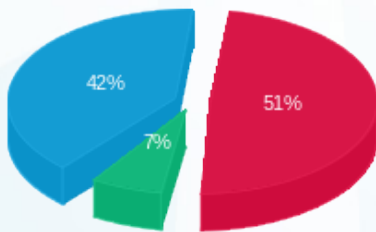

פסגה (161.34 ₪) 51%
 גבע (22.05 ₪) 7%
 שפל (131.79 ₪) 42%

הסטוריית צריכה בקוט"ש

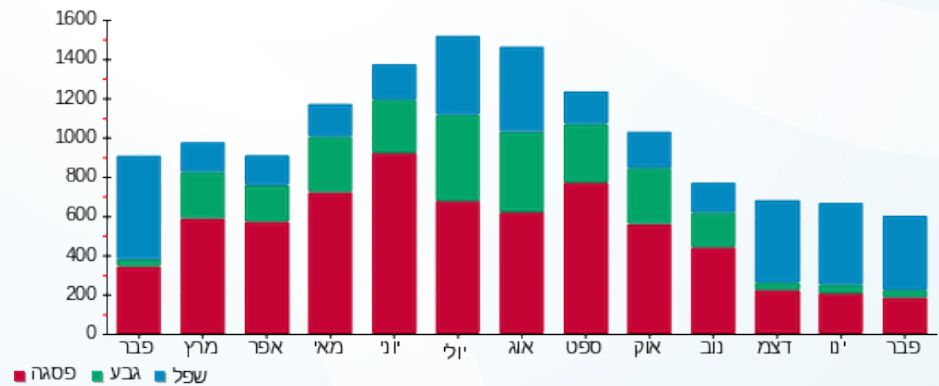



05/03/20

תאריך הפקדה:

שם דייר: ח 320 - חנות יעקובוב

29/02/20

תאריך קריאה נוכחית:

שם אתר: קניון עזריאלי גבעתיים

01/02/20

תאריך קריאה קודמת:

לקוח/ה נכבד/ה, אנו מתכבדים להגיש את חישוב צריכת החשמל לתקופה 01/02/20 - 29/02/20:

ח 320 - חנות יעקובוב - 4 - 00023923 (3x50)

סוג תעריף	סוג צריכה	קריאה קודמת	קריאה נוכחית	סה"כ צריכה בקוט"ש	מחיר לקוט"ש בא"ג	סה"כ לתשלום
		01/02/20	29/02/20			
777	פסגה	221,594.68	222,036.99	442.31	93.10	411.79 ₪
778	גבע	134,837.65	134,896.85	59.19	56.22	33.28 ₪
779	שפל	104,488.05	105,225.60	737.56	34.70	255.93 ₪

סה"כ לדייר:

פסגה	גבע	שפל	סה"כ	שיא ביקוש
442.31	59.19	737.56	1,239.06	6.46
411.79 ₪	33.28 ₪	255.93 ₪	701.00 ₪	

סה"כ צריכה

סה"כ לתשלום

200.95 ₪	תשלום קבוע	
5.18 ₪	תשלום עבור גודל חיבור בKVA (3x50)	
907.13 ₪	סה"כ לתשלום	לא כולל מע"מ

התפלגות חיוב בש"ח לפי תעו"ז

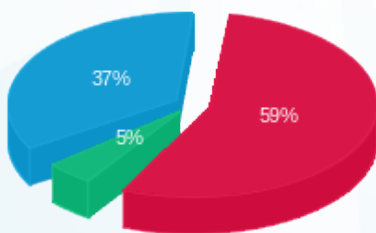

- פסגה (411.79 ₪) - 59%
- גבע (33.28 ₪) - 37%
- שפל (255.93 ₪) - 5%

הסטוריית צריכה בקוט"ש

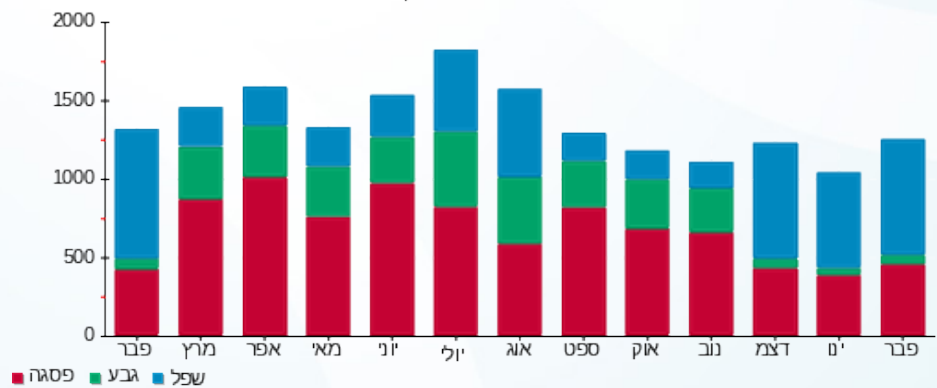



05/03/20

תאריך הפקדה:

שם דייר: ח 321 - טבע נאות
שם אתר: קניון עזריאלי גבעתיים

29/02/20

תאריך קריאה נוכחית:

01/02/20

תאריך קריאה קודמת:

לקוח/ה נכבד/ה, אנו מתכבדים להגיש את חישוב צריכת החשמל לתקופה 01/02/20 - 29/02/20:

ח 321 - טבע נאות - 5 - 00023923(3x50)

סוג תעריף	סוג צריכה	קריאה קודמת	קריאה נוכחית	סה"כ צריכה בקוט"ש	מחיר לקוט"ש בא"ג	סה"כ לתשלום
פרטי חשבון עבור תאריכים:						
777	פסגה	01/02/20	29/02/20	172.20	93.10	160.31 ₪
778	גבע	76,523.12	76,553.16	30.04	56.22	16.89 ₪
779	שפל	41,444.76	41,752.00	307.24	34.70	106.61 ₪

סה"כ לדיר:

פסגה	גבע	שפל	סה"כ	שיא ביקוש
172.20	30.04	307.24	509.47	4.64
160.31 ₪	16.89 ₪	106.61 ₪	283.81 ₪	

סה"כ צריכה

סה"כ לתשלום

200.95 ₪	תשלום קבוע	
5.18 ₪	תשלום עבור גודל חיבור בKVA (3x50)	
489.94 ₪	סה"כ לתשלום	לא כולל מע"מ

התפלגות חיוב בש"ח לפי תעו"ז

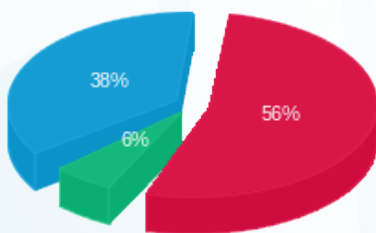

- פסגה (160.31 ₪) 56%
- גבע (16.89 ₪) 38%
- שפל (106.61 ₪) 6%

הסטוריית צריכה בקוט"ש

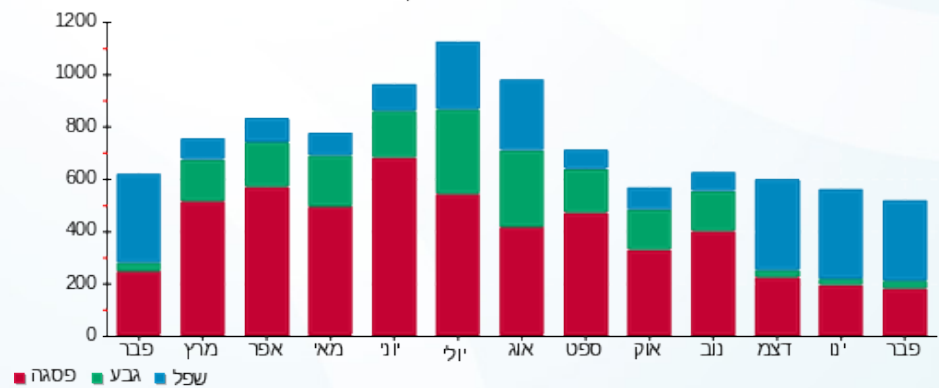

- פסגה
- גבע
- שפל





05/03/20 תאריך הפקדה:
 29/02/20 תאריך קריאה נוכחית:
 01/02/20 תאריך קריאה קודמת:

שם דייר: ח 322 - באג
 שם אתר: קניון עזריאלי גבעתיים

לקוח/ה נכבד/ה, אנו מתכבדים להגיש את חישוב צריכת החשמל לתקופה 01/02/20 - 29/02/20:

ח 322 - באג - 6 - 00023923 (3x50)

סוג תעריף	סוג צריכה	קריאה קודמת	קריאה נוכחית	סה"כ צריכה בקוט"ש	מחיר לקוט"ש בא"ג	סה"כ לתשלום
פרטי חשבון עבור תאריכים:						
777	פסגה	01/02/20	29/02/20	409.37	93.10	381.12 ₪
778	גבע	148,540.71	148,623.30	82.59	56.22	46.43 ₪
779	שפל	149,360.02	150,194.67	834.65	34.70	289.62 ₪

סה"כ לדייר:

פסגה	גבע	שפל	סה"כ	שיא ביקוש
409.37	82.59	834.65	1,326.60	8.92
381.12 ₪	46.43 ₪	289.62 ₪	717.17 ₪	

סה"כ צריכה
 סה"כ לתשלום

200.95 ₪	תשלום קבוע	
5.18 ₪	תשלום עבור גודל חיבור בKVA (3x50)	
923.30 ₪	סה"כ לתשלום	לא כולל מע"מ

התפלגות חיוב בש"ח לפי תעו"ז

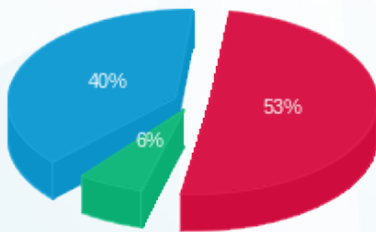

■ פסגה (381.12 ₪)
 ■ גבע (46.43 ₪)
 ■ שפל (289.62 ₪)

הסטוריית צריכה בקוט"ש

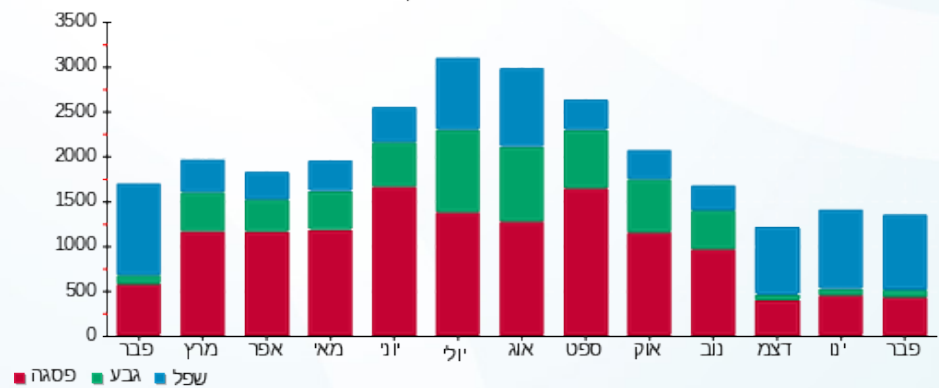



05/03/20

תאריך הפקדה:

שם דייר: ח 327 - קארטרס
שם אתר: קניון עזריאלי גבעתיים

29/02/20

תאריך קריאה נוכחית:

01/02/20

תאריך קריאה קודמת:

לקוח/ה נכבד/ה, אנו מתכבדים להגיש את חישוב צריכת החשמל לתקופה 01/02/20 - 29/02/20:

ח 327 - קארטרס - 5 - 00023929(0x0)

סוג תעריף	סוג צריכה	קריאה קודמת	קריאה נוכחית	סה"כ צריכה בקוט"ש	מחיר לקוט"ש בא"ג	סה"כ לתשלום
פרטי חשבון עבור תאריכים:						
777	פסגה	01/02/20	29/02/20	159.89	93.10	148.86 ₪
778	גבע	118,007.18	118,026.57	19.38	56.22	10.90 ₪
779	שפל	67,787.12	68,067.79	280.67	34.70	97.39 ₪

סה"כ לדייר:

פסגה	גבע	שפל	סה"כ	שיא ביקוש
159.89	19.38	280.67	459.95	6.33
148.86 ₪	10.90 ₪	97.39 ₪	257.15 ₪	

סה"כ צריכה

סה"כ לתשלום

200.95 ₪	תשלום קבוע	
0.00 ₪	תשלום עבור גודל חיבור בKVA (0x0)	
458.10 ₪	סה"כ לתשלום	לא כולל מע"מ

התפלגות חיוב בש"ח לפי תעו"ז

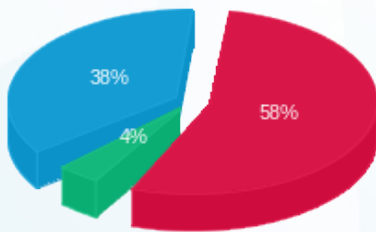

■ פסגה (148.86 ₪)
■ גבע (10.90 ₪)
■ שפל (97.39 ₪)

הסטוריית צריכה בקוט"ש

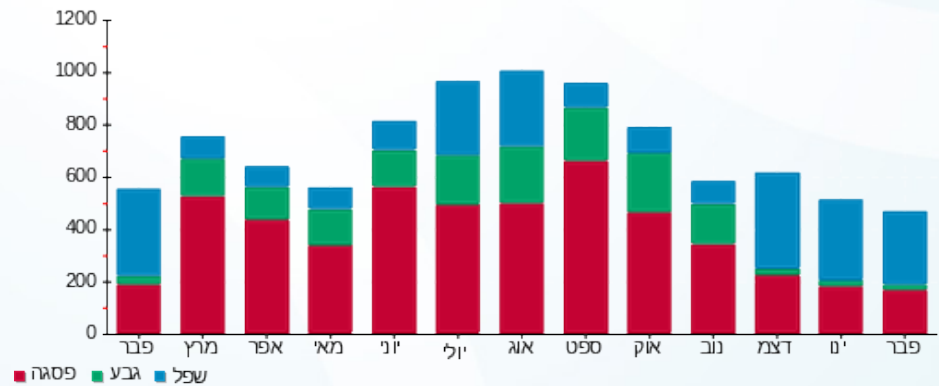



05/03/20

תאריך הפקה:

שם דייר: ח 328 - הלב צילום
שם אתר: קניון עזריאלי גבעתיים

29/02/20

תאריך קריאה נוכחית:

01/02/20

תאריך קריאה קודמת:

לקוח/ה נכבד/ה, אנו מתכבדים להגיש את חישוב צריכת החשמל לתקופה 01/02/20 - 29/02/20:

ח 328 - הלב צילום - 6 - 00023929(0x0)

סוג תעריף	סוג צריכה	קריאה קודמת	קריאה נוכחית	סה"כ צריכה בקוט"ש	מחיר לקוט"ש בא"ג	סה"כ לתשלום
פרטי חשבון עבור תאריכים:						
777	פסגה	01/02/20	29/02/20	753.48	93.10	701.49 ₪
778	גבע	127,383.57	127,511.34	127.77	56.22	71.83 ₪
779	שפל	74,977.09	76,241.08	1,264.00	34.70	438.61 ₪

סה"כ לדייר:

פסגה	גבע	שפל	סה"כ	שיא ביקוש
753.48	127.77	1,264.00	2,145.25	8.47
701.49 ₪	71.83 ₪	438.61 ₪	1,211.93 ₪	

סה"כ צריכה

סה"כ לתשלום

200.95 ₪	תשלום קבוע	
0.00 ₪	תשלום עבור גודל חיבור בKVA (0x0)	
1,412.88 ₪	סה"כ לתשלום	לא כולל מע"מ

התפלגות חיוב בש"ח לפי תע"ז

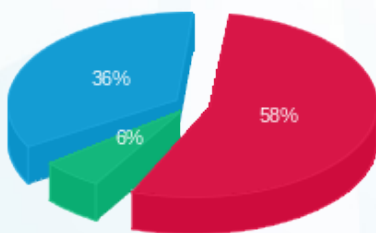

- פסגה (701.49 ₪) - 58%
- גבע (71.83 ₪) - 36%
- שפל (438.61 ₪) - 6%

הסטוריית צריכה בקוט"ש

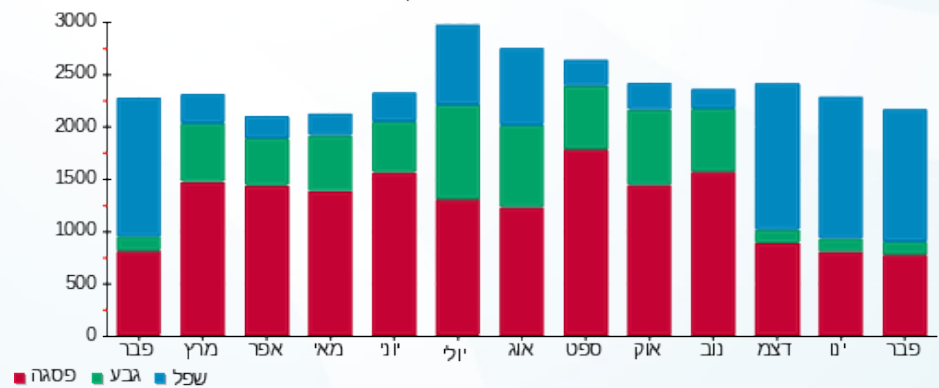



05/03/20 תאריך הפקדה:
 29/02/20 תאריך קריאה נוכחית:
 01/02/20 תאריך קריאה קודמת:

שם דייר: ח 401-רב חן
 שם אתר: קניון עזריאלי גבעתיים

לקוח/ה נכבד/ה, אנו מתכבדים להגיש את חישוב צריכת החשמל לתקופה 01/02/20 - 29/02/20:

ח 401-רב חן - 2 - 00024452(3x1250)

סוג תעריף	סוג צריכה	קריאה קודמת	קריאה נוכחית	סה"כ צריכה בקוט"ש	מחיר לקוט"ש בא"ג	סה"כ לתשלום
		01/02/20	29/02/20			
777	פסגה	4,074,497.60	4,092,527.53	18,029.92	93.10	16,785.86 ₪
778	גבע	2,855,564.10	2,861,502.15	5,938.05	56.22	3,338.37 ₪
779	שפל	3,270,166.10	3,309,874.73	39,708.63	34.70	13,778.89 ₪

סה"כ לדייר:

פסגה	גבע	שפל	סה"כ	שיא ביקוש
18,029.92	5,938.05	39,708.63	63,676.60	178.90
16,785.86 ₪	3,338.37 ₪	13,778.89 ₪	33,903.12 ₪	

סה"כ צריכה
 סה"כ לתשלום

200.95 ₪	תשלום קבוע	
129.52 ₪	תשלום עבור גודל חיבור בKVA (3x1250)	
34,233.59 ₪	סה"כ לתשלום	לא כולל מע"מ

התפלגות חיוב בש"ח לפי תעו"ז

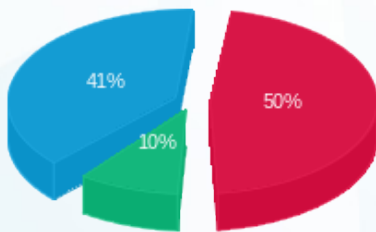

פסגה (16,785.86 ₪) 41%
 גבע (3,338.37 ₪) 10%
 שפל (13,778.89 ₪) 50%

הסטוריית צריכה בקוט"ש

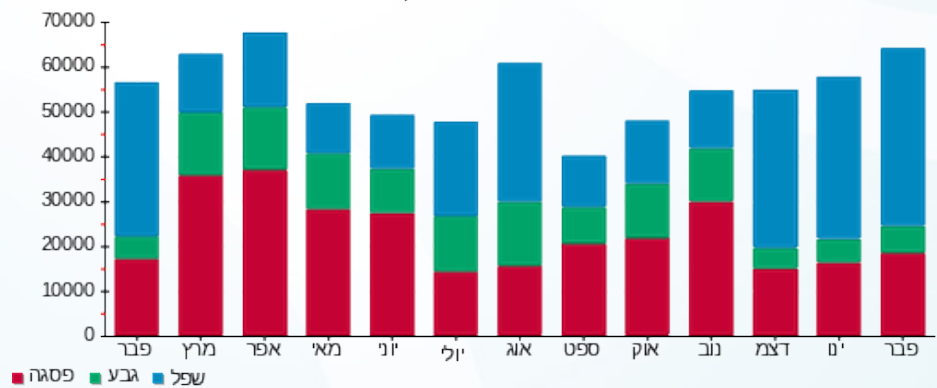

05/03/20 תאריך הפקה:
 29/02/20 תאריך קריאה נוכחית:
 01/02/20 תאריך קריאה קודמת:

שם דייר: ח 401 א' - דרגנוע בתי קולנוע
 שם אתר: קניון עזריאלי גבעתיים

לקוח/ה נכבד/ה, אנו מתכבדים להגיש את חישוב צריכת החשמל לתקופה 01/02/20 - 29/02/20:

ח 401 א' - דרגנוע בתי קולנוע - 3 - 00011179 (3x32)

סוג תעריף	סוג צריכה	קריאה קודמת	קריאה נוכחית	סה"כ צריכה בקוט"ש	מחיר לקוט"ש בא"ג	סה"כ לתשלום
פרטי חשבון עבור תאריכים:						
777	פסגה	01/02/20	29/02/20	179.39	93.10	167.01 ₪
778	גבע	8,625.26	8,652.05	26.79	56.22	15.06 ₪
779	שפל	17,142.47	17,376.39	233.92	34.70	81.17 ₪

סה"כ לדייר:

פסגה	גבע	שפל	סה"כ	שיא ביקוש
179.39	26.79	233.92	440.10	2.61
167.01 ₪	15.06 ₪	81.17 ₪	263.24 ₪	

סה"כ צריכה
 סה"כ לתשלום

200.95 ₪	תשלום קבוע	
3.32 ₪	תשלום עבור גודל חיבור בKVA (3x32)	
467.51 ₪	סה"כ לתשלום	לא כולל מע"מ

התפלגות חיוב בש"ח לפי תע"ז

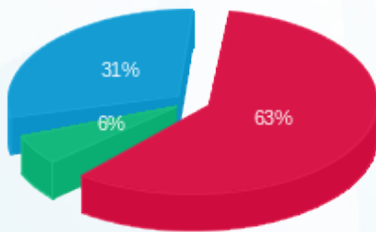

■ פסגה (167.01 ₪)
 ■ גבע (15.06 ₪)
 ■ שפל (81.17 ₪)

הסטוריית צריכה בקוט"ש

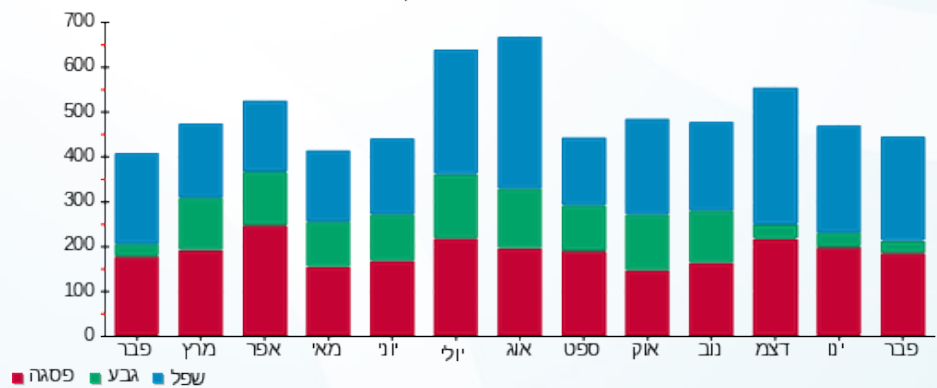



05/03/20 תאריך הפקה:
 29/02/20 תאריך קריאה נוכחית:
 01/02/20 תאריך קריאה קודמת:

שם דייר: ח 501 - צוקה
 שם אתר: קניון עזריאלי גבעתיים

לקוח/ה נכבד/ה, אנו מתכבדים להגיש את חישוב צריכת החשמל לתקופה 01/02/20 - 29/02/20:

ח 501 - צוקה - 1 - 00023948 (3x160)

סוג תעריף	סוג צריכה	קריאה קודמת	קריאה נוכחית	סה"כ צריכה בקוט"ש	מחיר לקוט"ש בא"ג	סה"כ לתשלום
			29/02/20	01/02/20	פרטי חשבון עבור תאריכים:	
777	פסגה	989,234.84	990,558.13	1,323.29	93.10	1,231.98 ₪
778	גבע	712,751.92	712,986.62	234.71	56.22	131.95 ₪
779	שפל	679,247.03	681,862.77	2,615.75	34.70	907.66 ₪

סה"כ לדייר:

פסגה	גבע	שפל	סה"כ	שיא ביקוש
1,323.29	234.71	2,615.75	4,173.74	17.53
1,231.98 ₪	131.95 ₪	907.66 ₪	2,271.60 ₪	

סה"כ צריכה
 סה"כ לתשלום

200.95 ₪	תשלום קבוע	
16.58 ₪	תשלום עבור גודל חיבור ב KVA (3x160)	
2,489.13 ₪	סה"כ לתשלום	לא כולל מע"מ

התפלגות חיוב בש"ח לפי תעו"ז

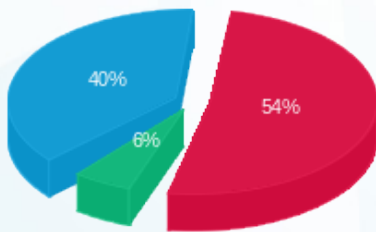

■ פסגה (1,231.98 ₪)
 ■ גבע (131.95 ₪)
 ■ שפל (907.66 ₪)

הסטוריית צריכה בקוט"ש

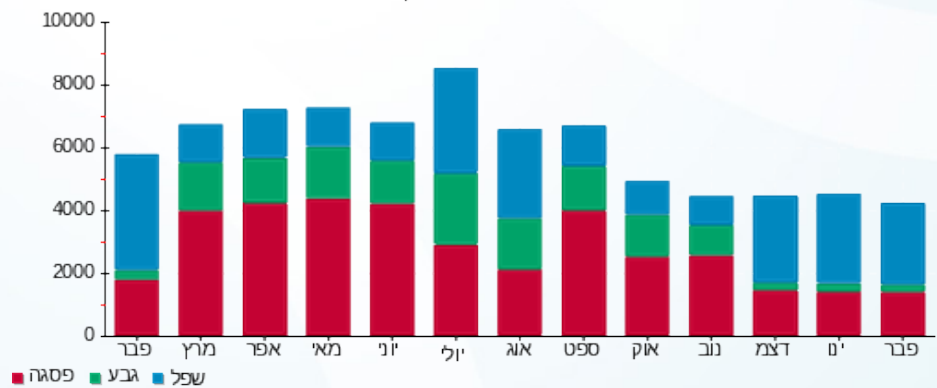

05/03/20 תאריך הפקדה:
 29/02/20 תאריך קריאה נוכחית:
 01/02/20 תאריך קריאה קודמת:

שם דייר: ח 504 - ניו דלהי
 שם אתר: קניון עזריאלי גבעתיים

לקוח/ה נכבד/ה, אנו מתכבדים להגיש את חישוב צריכת החשמל לתקופה 01/02/20 - 29/02/20:

ח 504 - ניו דלהי - 5 - 00023948(3x100)

סוג תעריף	סוג צריכה	קריאה קודמת	קריאה נוכחית	סה"כ צריכה בקוט"ש	מחיר לקוט"ש בא"ג	סה"כ לתשלום
פרטי חשבון עבור תאריכים:						
777	פסגה	01/02/20	29/02/20	0.00	93.10	0.00 ₪
778	גבע	153,465.51	153,465.51	0.00	56.22	0.00 ₪
779	שפל	171,889.73	171,889.73	0.00	34.70	0.00 ₪

סה"כ לדייר:

פסגה	גבע	שפל	סה"כ	שיא ביקוש
0.00	0.00	0.00	0.00	
0.00 ₪	0.00 ₪	0.00 ₪	0.00 ₪	

סה"כ צריכה
 סה"כ לתשלום

200.95 ₪	תשלום קבוע	
10.36 ₪	תשלום עבור גודל חיבור KVA (3x100)	
211.31 ₪	סה"כ לתשלום	לא כולל מע"מ

התפלגות חיוב בש"ח לפי תעו"ז

פסגה (0.00 ₪)
 גבע (0.00 ₪)
 שפל (0.00 ₪)

הסטוריית צריכה בקוט"ש

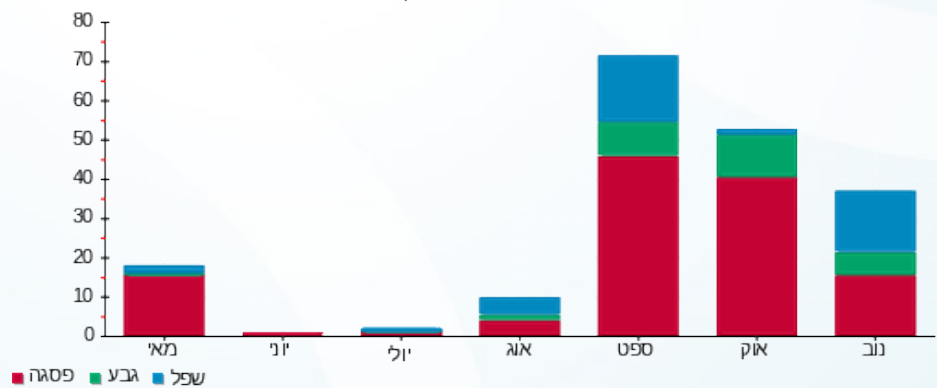



05/03/20 תאריך הפקה:
 29/02/20 תאריך קריאה נוכחית:
 01/02/20 תאריך קריאה קודמת:

שם דייר: ח 505 - ג'אינט פיצה
 שם אתר: קניון עזריאלי גבעתיים

לקוח/ה נכבד/ה, אנו מתכבדים להגיש את חישוב צריכת החשמל לתקופה 01/02/20 - 29/02/20:

ח 505 - ג'אינט פיצה - 4 - 00023948 (3x80)

סוג תעריף	סוג צריכה	קריאה קודמת	קריאה נוכחית	סה"כ צריכה בקוט"ש	מחיר לקוט"ש בא"ג	סה"כ לתשלום
פרטי חשבון עבור תאריכים:						
777	פסגה	01/02/20	29/02/20	936.47	93.10	871.85 ₪
778	גבע	209,205.87	209,371.49	165.62	56.22	93.11 ₪
779	שפל	248,429.44	250,230.82	1,801.38	34.70	625.08 ₪

סה"כ לדייר:

פסגה	גבע	שפל	סה"כ	שיא ביקוש
936.47	165.62	1,801.38	2,903.47	17.38
871.85 ₪	93.11 ₪	625.08 ₪	1,590.04 ₪	

סה"כ צריכה

סה"כ לתשלום

200.95 ₪	תשלום קבוע	
8.29 ₪	תשלום עבור גודל חיבור בKVA (3x80)	
1,799.28 ₪	סה"כ לתשלום	לא כולל מע"מ

התפלגות חיוב בש"ח לפי תעו"ז

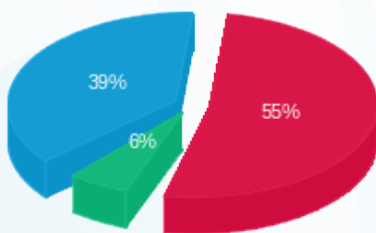

■ פסגה (871.85 ₪)
 ■ גבע (93.11 ₪)
 ■ שפל (625.08 ₪)

הסטוריית צריכה בקוט"ש

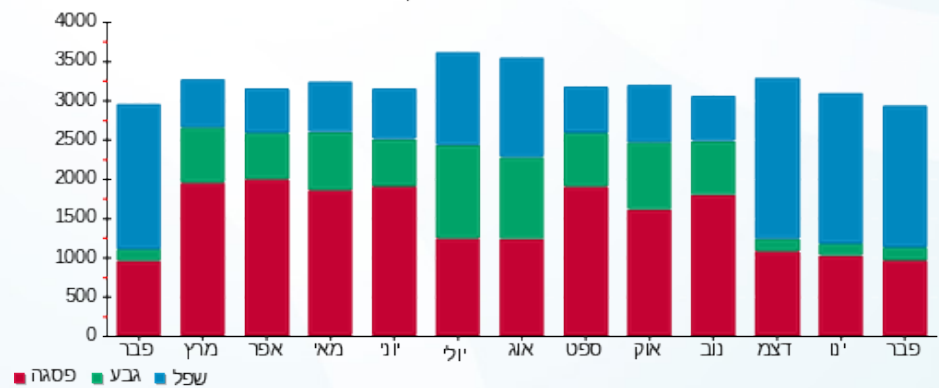



05/03/20

תאריך הפקה:

שם דייר: ח 506 - חומוס גבעתיים

29/02/20

תאריך קריאה נוכחית:

שם אתר: קניון עזריאלי גבעתיים

01/02/20

תאריך קריאה קודמת:

לקוח/ה נכבד/ה, אנו מתכבדים להגיש את חישוב צריכת החשמל לתקופה 01/02/20 - 29/02/20:

ח 506 - חומוס גבעתיים - 6 - 00023948(3x80)

סוג תעריף	סוג צריכה	קריאה קודמת	קריאה נוכחית	סה"כ צריכה בקוט"ש	מחיר לקוט"ש בא"ג	סה"כ לתשלום
		01/02/20	29/02/20			
777	פסגה	251,690.52	252,271.41	580.90	93.10	540.82 ₪
778	גבע	184,197.12	184,436.16	239.04	56.22	134.39 ₪
779	שפל	208,632.05	210,504.38	1,872.33	34.70	649.70 ₪

סה"כ לדייר:

פסגה	גבע	שפל	סה"כ	שיא ביקוש
580.90	239.04	1,872.33	2,692.27	8.37
540.82 ₪	134.39 ₪	649.70 ₪	1,324.90 ₪	

סה"כ צריכה

סה"כ לתשלום

200.95 ₪	תשלום קבוע	
8.29 ₪	תשלום עבור גודל חיבור בKVA (3x80)	
1,534.14 ₪	סה"כ לתשלום	לא כולל מע"מ

התפלגות חיוב בש"ח לפי תעו"ז

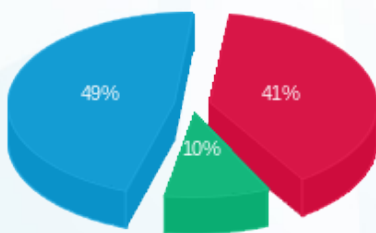

- פסגה (540.82 ₪) 49%
- גבע (134.39 ₪) 10%
- שפל (649.70 ₪) 41%

הסטוריית צריכה בקוט"ש

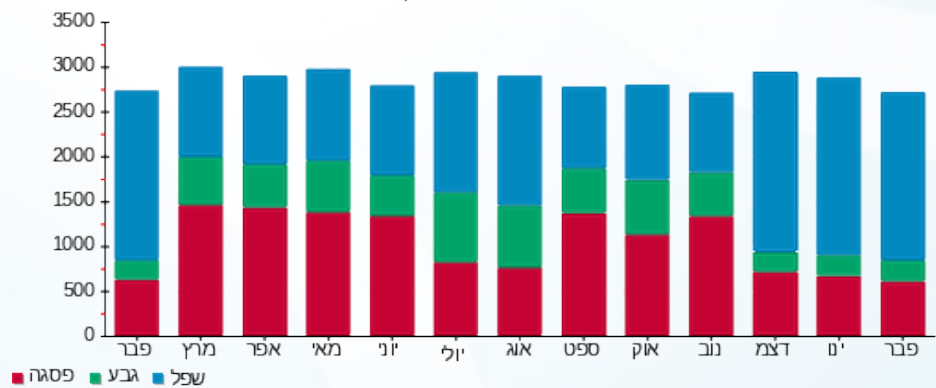

05/03/20 תאריך הפקה:
 29/02/20 תאריך קריאה נוכחית:
 01/02/20 תאריך קריאה קודמת:

שם דייר: ח 509 - נאמן
 שם אתר: קניון עזריאלי גבעתיים

לקוח/ה נכבד/ה, אנו מתכבדים להגיש את חישוב צריכת החשמל לתקופה 01/02/20 - 29/02/20:

ח 509 - נאמן - 3 - 00023947 (3x100)

סוג תעריף	סוג צריכה	קריאה קודמת	קריאה נוכחית	סה"כ צריכה בקוט"ש	מחיר לקוט"ש בא"ג	סה"כ לתשלום
פרטי חשבון עבור תאריכים:						
		01/02/20	29/02/20			
777	פסגה	582,011.18	583,284.39	1,273.21	93.10	1,185.35 ₪
778	גבע	396,646.95	397,403.48	756.53	56.22	425.32 ₪
779	שפל	602,226.67	607,428.55	5,201.88	34.70	1,805.05 ₪

סה"כ לדייר:

פסגה	גבע	שפל	סה"כ	שיא ביקוש
1,273.21	756.53	5,201.88	7,231.61	34.06
1,185.35 ₪	425.32 ₪	1,805.05 ₪	3,415.73 ₪	

סה"כ צריכה
 סה"כ לתשלום

200.95 ₪	תשלום קבוע	
10.36 ₪	תשלום עבור גודל חיבור בKVA (3x100)	
3,627.04 ₪	סה"כ לתשלום	לא כולל מע"מ

התפלגות חיוב בש"ח לפי תע"ז

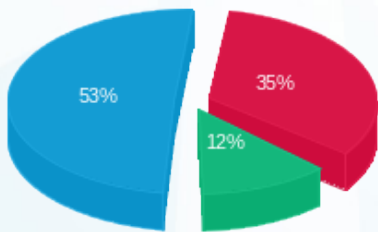

■ פסגה (1,185.35 ₪)
 ■ גבע (425.32 ₪)
 ■ שפל (1,805.05 ₪)

הסטוריית צריכה בקוט"ש

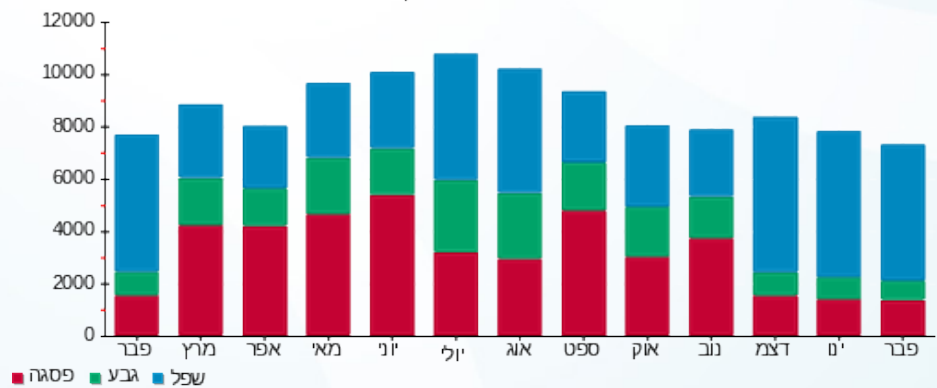



05/03/20

תאריך הפקדה:

שם דייר: ח 510 - גלידה אריה
שם אתר: קניון עזריאלי גבעתיים

29/02/20

תאריך קריאה נוכחית:

01/02/20

תאריך קריאה קודמת:

לקוח/ה נכבד/ה, אנו מתכבדים להגיש את חישוב צריכת החשמל לתקופה 01/02/20 - 29/02/20:

ח 510 - גלידה אריה - 4 - 00023947(3x80)

סוג תעריף	סוג צריכה	קריאה קודמת	קריאה נוכחית	סה"כ צריכה בקוט"ש	מחיר לקוט"ש בא"ג	סה"כ לתשלום
			29/02/20	01/02/20	פרטי חשבון עבור תאריכים:	
777	פסגה	341,567.30	342,505.99	938.69	93.10	873.92 ₪
778	גבע	252,763.73	253,133.91	370.18	56.22	208.12 ₪
779	שפל	373,259.45	376,056.01	2,796.56	34.70	970.41 ₪

סה"כ לדייר:

פסגה	גבע	שפל	סה"כ	שיא ביקוש
938.69	370.18	2,796.56	4,105.44	11.18
873.92 ₪	208.12 ₪	970.41 ₪	2,052.45 ₪	

סה"כ צריכה

סה"כ לתשלום

200.95 ₪	תשלום קבוע	
8.29 ₪	תשלום עבור גודל חיבור בKVA (3x80)	
2,261.69 ₪	סה"כ לתשלום	לא כולל מע"מ

התפלגות חיוב בש"ח לפי תע"ז

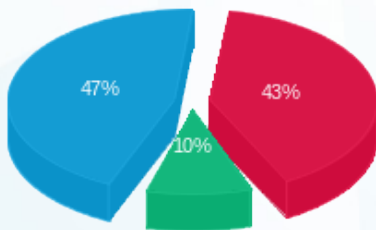

■ פסגה (873.92 ₪)
■ גבע (208.12 ₪)
■ שפל (970.41 ₪)

הסטוריית צריכה בקוט"ש

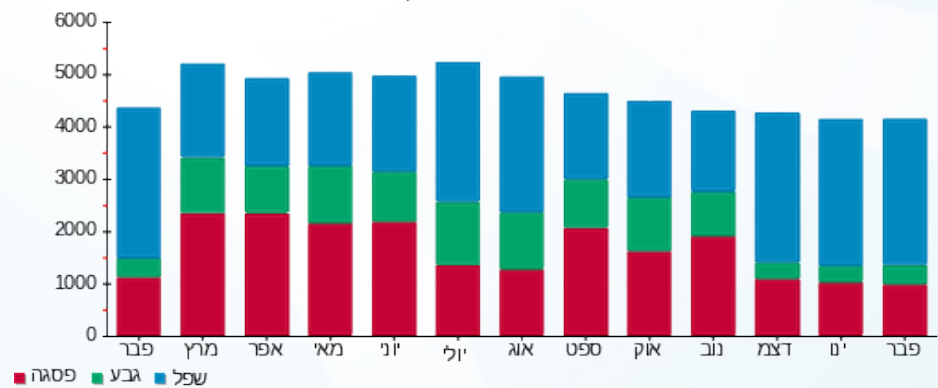

■ פסגה ■ גבע ■ שפל



05/03/20 תאריך הפקדה:
 29/02/20 תאריך קריאה נוכחית:
 01/02/20 תאריך קריאה קודמת:

שם דייר: ח 510 - גלידה אריה - מחסן
 שם אתר: קניון עזריאלי גבעתיים

לקוח/ה נכבד/ה, אנו מתכבדים להגיש את חישוב צריכת החשמל לתקופה 01/02/20 - 29/02/20:

ח 510 - גלידה אריה - מחסן 3 - 00015933(3x32)

סוג תעריף	סוג צריכה	קריאה קודמת	קריאה נוכחית	סה"כ צריכה בקוט"ש	מחיר לקוט"ש בא"ג	סה"כ לתשלום
פרטי חשבון עבור תאריכים:						
777	פסגה	01/02/20	29/02/20	72.80	93.10	67.78 ₪
778	גבע	21,022.60	21,058.20	35.60	56.22	20.01 ₪
779	שפל	55,758.56	56,032.16	273.60	34.70	94.94 ₪

סה"כ לדייר:

פסגה	גבע	שפל	סה"כ	שיא ביקוש
72.80	35.60	273.60	382.00	0.91
₪ 67.78	₪ 20.01	₪ 94.94	₪ 182.73	

סה"כ צריכה
 סה"כ לתשלום

200.95 ₪	תשלום קבוע	
3.32 ₪	תשלום עבור גודל חיבור בKVA (3x32)	
386.99 ₪	סה"כ לתשלום	לא כולל מע"מ

התפלגות חיוב בש"ח לפי תעו"ז

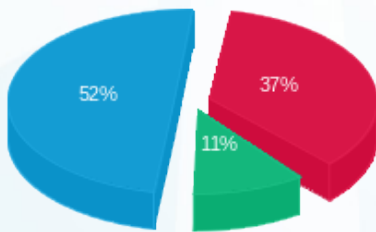

פסגה (₪ 67.78)
 גבע (₪ 20.01)
 שפל (₪ 94.94)

הסטוריית צריכה בקוט"ש

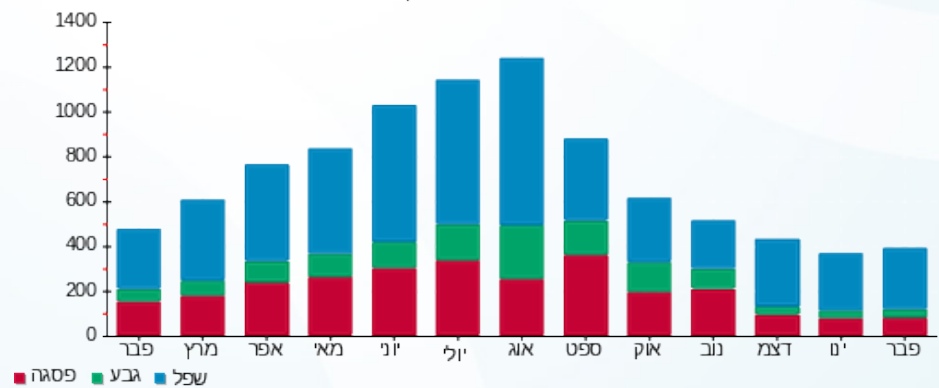

05/03/20 תאריך הפקה:
 29/02/20 תאריך קריאה נוכחי:
 01/02/20 תאריך קריאה קודמת:

שם דייר: ח 601 - פיי אייץ איי
 שם אתר: קניון עזריאלי גבעתיים

לקוח/ה נכבד/ה, אנו מתכבדים להגיש את חישוב צריכת החשמל לתקופה 01/02/20 - 29/02/20:

ח 601 - פיי אייץ איי - 5 - 00015933(3x50)

סוג תעריף	סוג צריכה	קריאה קודמת	קריאה נוכחית	סה"כ צריכה בקוט"ש	מחיר לקוט"ש בא"ג	סה"כ לתשלום
פרטי חשבון עבור תאריכים:						
777	פסגה	01/02/20	29/02/20	239.88	93.10	223.33 ₪
778	גבע	30,963.26	31,079.33	116.07	56.22	65.25 ₪
779	שפל	87,366.88	88,254.12	887.24	34.70	307.87 ₪

סה"כ לדייר:

פסגה	גבע	שפל	סה"כ	שיא ביקוש
239.88	116.07	887.24	1,243.19	1.96
223.33 ₪	65.25 ₪	307.87 ₪	596.46 ₪	

סה"כ צריכה
 סה"כ לתשלום

200.95 ₪	תשלום קבוע	
5.18 ₪	תשלום עבור גודל חיבור בKVA (3x50)	
802.59 ₪	סה"כ לתשלום	לא כולל מע"מ

התפלגות חיוב בש"ח לפי תעו"ז

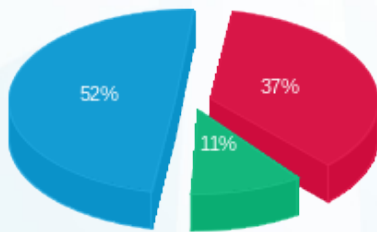

■ פסגה (223.33 ₪)
 ■ גבע (65.25 ₪)
 ■ שפל (307.87 ₪)

הסטוריית צריכה בקוט"ש

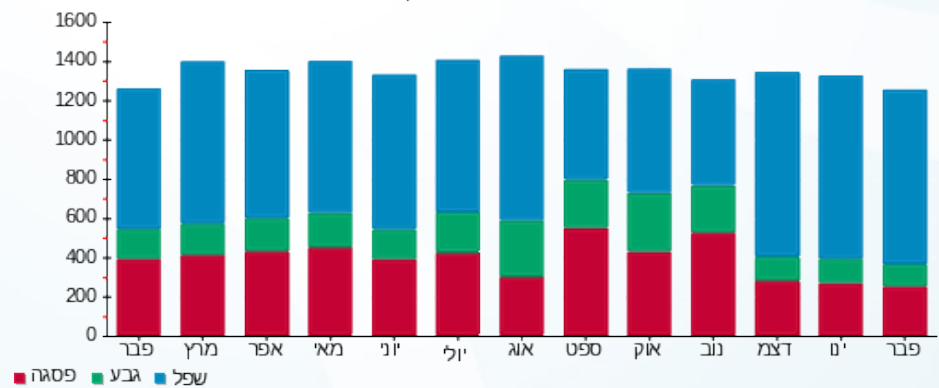

■ פסגה ■ גבע ■ שפל



05/03/20 תאריך הפקה:
 29/02/20 תאריך קריאה נוכחית:
 01/02/20 תאריך קריאה קודמת:

שם דייר: ח 602 - פלאפון
 שם אתר: קניון עזריאלי גבעתיים

לקוח/ה נכבד/ה, אנו מתכבדים להגיש את חישוב צריכת החשמל לתקופה 01/02/20 - 29/02/20:

ח 602 - פלאפון - 2 - 00015933(3x32)

סוג תעריף	סוג צריכה	קריאה קודמת	קריאה נוכחית	סה"כ צריכה בקוט"ש	מחיר לקוט"ש בא"ג	סה"כ לתשלום
פרטי חשבון עבור תאריכים:						
777	פסגה	01/02/20	29/02/20	147.19	93.10	137.03 ₪
778	גבע	26,259.09	26,333.06	73.97	56.22	41.59 ₪
779	שפל	78,578.64	79,147.46	568.82	34.70	197.38 ₪

סה"כ לדייר:

פסגה	גבע	שפל	סה"כ	שיא ביקוש
147.19	73.97	568.82	789.97	1.27
137.03 ₪	41.59 ₪	197.38 ₪	376.00 ₪	

סה"כ צריכה
 סה"כ לתשלום

200.95 ₪	תשלום קבוע	
3.32 ₪	תשלום עבור גודל חיבור בKVA (3x32)	
580.26 ₪	סה"כ לתשלום	לא כולל מע"מ

התפלגות חיוב בש"ח לפי תעו"ז

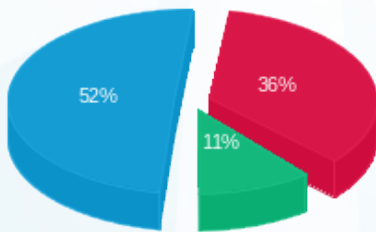

■ פסגה (137.03 ₪)
 ■ גבע (41.59 ₪)
 ■ שפל (197.38 ₪)

הסטוריית צריכה בקוט"ש

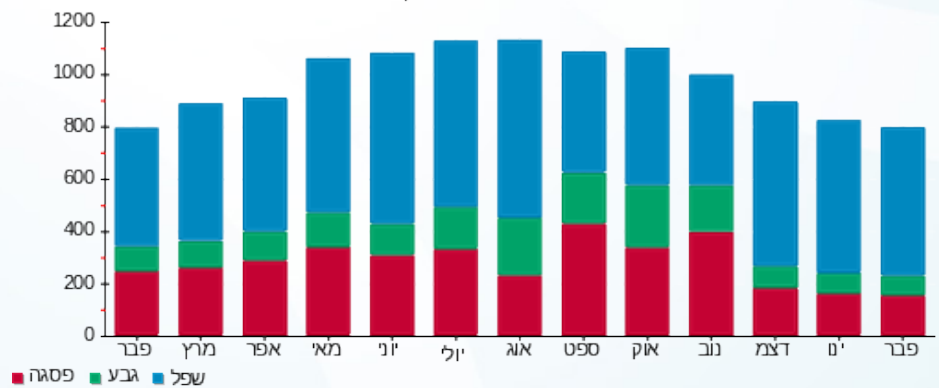

05/03/20 תאריך הפקה:
 29/02/20 תאריך קריאה נוכחית:
 01/02/20 תאריך קריאה קודמת:

שם דייר: ח 603 - סלקום
 שם אתר: קניון עזריאלי גבעתיים

לקוח/ה נכבד/ה, אנו מתכבדים להגיש את חישוב צריכת החשמל לתקופה 01/02/20 - 29/02/20:

ח 603 - סלקום - 4 - 00015933 (3x50)

סוג תעריף	סוג צריכה	קריאה קודמת	קריאה נוכחית	סה"כ צריכה בקוט"ש	מחיר לקוט"ש בא"ג	סה"כ לתשלום
פרטי חשבון עבור תאריכים:						
777	פסגה	01/02/20	29/02/20	80.74	93.10	75.17 ₪
778	גבע	52,966.27	53,007.37	41.09	56.22	23.10 ₪
779	שפל	127,858.81	128,168.49	309.68	34.70	107.46 ₪

סה"כ לדייר:

פסגה	גבע	שפל	סה"כ	שיא ביקוש
80.74	41.09	309.68	431.51	1.01
75.17 ₪	23.10 ₪	107.46 ₪	205.73 ₪	

סה"כ צריכה
 סה"כ לתשלום

200.95 ₪	תשלום קבוע	
5.18 ₪	תשלום עבור גודל חיבור בKVA (3x50)	
411.86 ₪	סה"כ לתשלום	לא כולל מע"מ

התפלגות חיוב בש"ח לפי תעו"ז

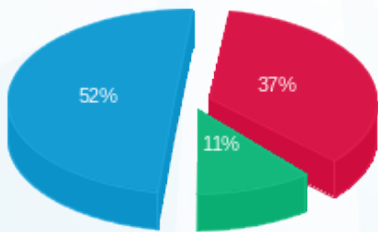

■ פסגה (75.17 ₪)
 ■ גבע (23.10 ₪)
 ■ שפל (107.46 ₪)

הסטוריית צריכה בקוט"ש

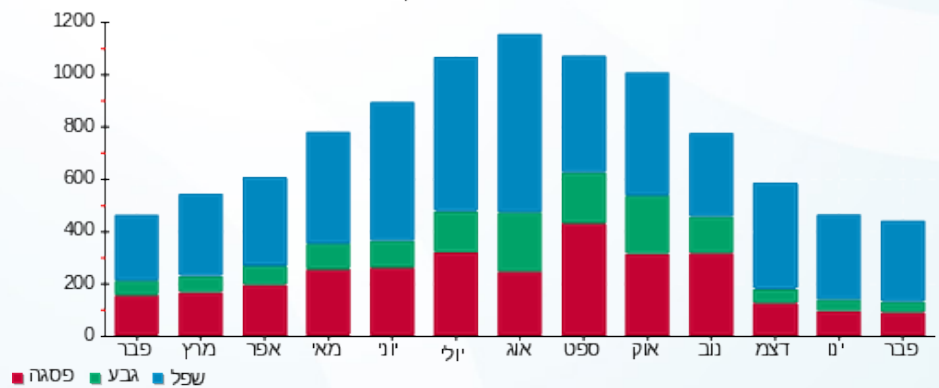



05/03/20 תאריך הפקה:
 29/02/20 תאריך קריאה נוכחית:
 01/02/20 תאריך קריאה קודמת:

שם דייר: ח 700 - ציבורי
שם אתר: קניון עזריאלי גבעתיים

לקוח/ה נכבד/ה, אנו מתכבדים להגיש את חישוב צריכת החשמל לתקופה 01/02/20 - 29/02/20:

מתפרה - 1 - 00011179

סוג תעריף	סוג צריכה	קריאה קודמת	קריאה נוכחית	סה"כ צריכה בקוט"ש	מחיר לקוט"ש בא"ג	סה"כ לתשלום
			29/02/20	01/02/20	פרטי חשבון עבור תאריכים:	
777	פסגה	45,523.64	45,712.53	-188.89	93.10	₪ -175.86
778	גבע	10,210.34	10,214.07	-3.73	56.22	₪ -2.10
779	שפל	16,464.05	16,914.74	-450.69	34.70	₪ -156.39

ח 401 דרגנוע בתי קולנוע - 3 - 00011179

סוג תעריף	סוג צריכה	קריאה קודמת	קריאה נוכחית	סה"כ צריכה בקוט"ש	מחיר לקוט"ש בא"ג	סה"כ לתשלום
			29/02/20	01/02/20	פרטי חשבון עבור תאריכים:	
777	פסגה	16,055.11	16,234.49	-179.39	93.10	₪ -167.01
778	גבע	8,625.26	8,652.05	-26.79	56.22	₪ -15.06
779	שפל	17,142.47	17,376.39	-233.92	34.70	₪ -81.17

קופ"ח כללית חיוני - 1 - 00015057

סוג תעריף	סוג צריכה	קריאה קודמת	קריאה נוכחית	סה"כ צריכה בקוט"ש	מחיר לקוט"ש בא"ג	סה"כ לתשלום
			29/02/20	01/02/20	פרטי חשבון עבור תאריכים:	
777	פסגה	82,454.21	82,666.84	-212.63	93.10	₪ -197.95
778	גבע	50,688.61	50,774.94	-86.33	56.22	₪ -48.54
779	שפל	90,883.80	91,585.03	-701.23	34.70	₪ -243.33

קופ"ח מאוחדת חיוני - 2 - 00015057

סוג תעריף	סוג צריכה	קריאה קודמת	קריאה נוכחית	סה"כ צריכה בקוט"ש	מחיר לקוט"ש בא"ג	סה"כ לתשלום
			29/02/20	01/02/20	פרטי חשבון עבור תאריכים:	
777	פסגה	127,972.62	128,252.43	-279.81	93.10	₪ -260.50
778	גבע	81,163.05	81,257.61	-94.56	56.22	₪ -53.16
779	שפל	109,097.47	110,110.16	-1,012.69	34.70	₪ -351.40





אינווסט-וואן - 3 - 00015057

סוג תעריף	סוג צריכה	קריאה קודמת	קריאה נוכחית	סה"כ צריכה בקוט"ש	מחיר לקוט"ש בא"ג	סה"כ לתשלום
פרטי חשבון עבור תאריכים:						
777	פסגה	01/02/20	29/02/20	-54.64	93.10	₪ -50.87
778	גבע	10,209.42	10,215.79	-6.37	56.22	₪ -3.58
779	שפל	21,321.96	21,513.92	-191.96	34.70	₪ -66.61

ש.ו. סולד - 5 - 00015057

סוג תעריף	סוג צריכה	קריאה קודמת	קריאה נוכחית	סה"כ צריכה בקוט"ש	מחיר לקוט"ש בא"ג	סה"כ לתשלום
פרטי חשבון עבור תאריכים:						
777	פסגה	01/02/20	29/02/20	-158.20	93.10	₪ -147.28
778	גבע	17,153.95	17,160.75	-6.80	56.22	₪ -3.82
779	שפל	21,256.33	21,628.01	-371.68	34.70	₪ -128.97

קרן רייס מרכז לאומניות למחול - 6 - 00015057

סוג תעריף	סוג צריכה	קריאה קודמת	קריאה נוכחית	סה"כ צריכה בקוט"ש	מחיר לקוט"ש בא"ג	סה"כ לתשלום
פרטי חשבון עבור תאריכים:						
777	פסגה	01/02/20	29/02/20	-216.94	93.10	₪ -201.97
778	גבע	35,139.55	35,160.90	-21.34	56.22	₪ -12.00
779	שפל	22,443.60	22,610.59	-166.99	34.70	₪ -57.95

דר הפנר - 7 - 00015057

סוג תעריף	סוג צריכה	קריאה קודמת	קריאה נוכחית	סה"כ צריכה בקוט"ש	מחיר לקוט"ש בא"ג	סה"כ לתשלום
פרטי חשבון עבור תאריכים:						
777	פסגה	01/02/20	29/02/20	-166.70	93.10	₪ -155.19
778	גבע	24,025.35	24,044.06	-18.71	56.22	₪ -10.52
779	שפל	27,636.61	27,897.09	-260.47	34.70	₪ -90.38

דר ויינגולד - 8 - 00015057

סוג תעריף	סוג צריכה	קריאה קודמת	קריאה נוכחית	סה"כ צריכה בקוט"ש	מחיר לקוט"ש בא"ג	סה"כ לתשלום
פרטי חשבון עבור תאריכים:						
777	פסגה	01/02/20	29/02/20	-211.53	93.10	₪ -196.93
778	גבע	34,946.59	34,980.67	-34.09	56.22	₪ -19.16
779	שפל	33,008.00	33,390.95	-382.95	34.70	₪ -132.88



ח 602 - פלאפון - 2 - 00015933

סוג תעריף	סוג צריכה	קריאה קודמת	קריאה נוכחית	סה"כ צריכה בקוט"ש	מחיר לקוט"ש בא"ג	סה"כ לתשלום
פרטי חשבון עבור תאריכים:						
777	פסגה	01/02/20	29/02/20	-147.19	93.10	₪ -137.03
778	גבע	26,259.09	26,333.06	-73.97	56.22	₪ -41.59
779	שפל	78,578.64	79,147.46	-568.82	34.70	₪ -197.38

ח 510 - גלידה אריה - מחסן - 3 - 00015933

סוג תעריף	סוג צריכה	קריאה קודמת	קריאה נוכחית	סה"כ צריכה בקוט"ש	מחיר לקוט"ש בא"ג	סה"כ לתשלום
פרטי חשבון עבור תאריכים:						
777	פסגה	01/02/20	29/02/20	-72.80	93.10	₪ -67.78
778	גבע	21,022.60	21,058.20	-35.60	56.22	₪ -20.01
779	שפל	55,758.56	56,032.16	-273.60	34.70	₪ -94.94

ח 603 - סלקום - 4 - 00015933

סוג תעריף	סוג צריכה	קריאה קודמת	קריאה נוכחית	סה"כ צריכה בקוט"ש	מחיר לקוט"ש בא"ג	סה"כ לתשלום
פרטי חשבון עבור תאריכים:						
777	פסגה	01/02/20	29/02/20	-80.74	93.10	₪ -75.17
778	גבע	52,966.27	53,007.37	-41.09	56.22	₪ -23.10
779	שפל	127,858.81	128,168.49	-309.68	34.70	₪ -107.46

ח 601 - פרטנר - 5 - 00015933

סוג תעריף	סוג צריכה	קריאה קודמת	קריאה נוכחית	סה"כ צריכה בקוט"ש	מחיר לקוט"ש בא"ג	סה"כ לתשלום
פרטי חשבון עבור תאריכים:						
777	פסגה	01/02/20	29/02/20	-239.88	93.10	₪ -223.33
778	גבע	30,963.26	31,079.33	-116.07	56.22	₪ -65.25
779	שפל	87,366.88	88,254.12	-887.24	34.70	₪ -307.87

מגה בעיר שלט קיר מזרחי - 6 - 00015933

סוג תעריף	סוג צריכה	קריאה קודמת	קריאה נוכחית	סה"כ צריכה בקוט"ש	מחיר לקוט"ש בא"ג	סה"כ לתשלום
פרטי חשבון עבור תאריכים:						
777	פסגה	01/02/20	29/02/20	-1.35	93.10	₪ -1.26
778	גבע	2,307.36	2,307.63	-0.27	56.22	₪ -0.15
779	שפל	4,489.20	4,490.42	-1.22	34.70	₪ -0.42





בזק קומה 2 - 7 - 00015933

סוג תעריף	סוג צריכה	קריאה קודמת	קריאה נוכחית	סה"כ צריכה בקוט"ש	מחיר לקוט"ש בא"ג	סה"כ לתשלום
פרטי חשבון עבור תאריכים:						
777	פסגה	01/02/20	29/02/20	-268.78	93.10	₪ -250.23
778	גבע	35,624.25	35,753.46	-129.21	56.22	₪ -72.64
779	שפל	116,982.52	117,956.85	-974.33	34.70	₪ -338.09

שמור 1 - 00015942

סוג תעריף	סוג צריכה	קריאה קודמת	קריאה נוכחית	סה"כ צריכה בקוט"ש	מחיר לקוט"ש בא"ג	סה"כ לתשלום
פרטי חשבון עבור תאריכים:						
777	פסגה	01/02/20	29/02/20	-563.64	93.10	₪ -524.75
778	גבע	86,460.56	86,770.91	-310.35	56.22	₪ -174.48
779	שפל	90,592.34	92,114.01	-1,521.67	34.70	₪ -528.02

קופ"ח מאוחדת בלתי חיוני 2 - 00015942

סוג תעריף	סוג צריכה	קריאה קודמת	קריאה נוכחית	סה"כ צריכה בקוט"ש	מחיר לקוט"ש בא"ג	סה"כ לתשלום
פרטי חשבון עבור תאריכים:						
777	פסגה	01/02/20	29/02/20	-129.51	93.10	₪ -120.58
778	גבע	30,331.12	30,367.25	-36.13	56.22	₪ -20.31
779	שפל	44,337.59	44,758.08	-420.48	34.70	₪ -145.91

סיטי דנט מכוני רנטגן בעמ 5 - 00015942

סוג תעריף	סוג צריכה	קריאה קודמת	קריאה נוכחית	סה"כ צריכה בקוט"ש	מחיר לקוט"ש בא"ג	סה"כ לתשלום
פרטי חשבון עבור תאריכים:						
777	פסגה	01/02/20	29/02/20	-91.83	93.10	₪ -85.49
778	גבע	3,770.51	3,799.96	-29.46	56.22	₪ -16.56
779	שפל	11,866.09	12,169.63	-303.54	34.70	₪ -105.33

נאטורפיל- מרכזים לרפואה אסתטית - 6 - 00015942

סוג תעריף	סוג צריכה	קריאה קודמת	קריאה נוכחית	סה"כ צריכה בקוט"ש	מחיר לקוט"ש בא"ג	סה"כ לתשלום
פרטי חשבון עבור תאריכים:						
777	פסגה	01/02/20	29/02/20	-106.68	93.10	₪ -99.32
778	גבע	3,721.35	3,749.25	-27.89	56.22	₪ -15.68
779	שפל	7,843.99	8,076.53	-232.54	34.70	₪ -80.69



רב חן (שלט) - 7 - 00015942

סוג תעריף	סוג צריכה	קריאה קודמת	קריאה נוכחית	סה"כ צריכה בקוט"ש	מחיר לקוט"ש בא"ג	סה"כ לתשלום
פרטי חשבון עבור תאריכים:			29/02/20	01/02/20		
777	פסגה	5,590.76	5,618.50	-27.74	93.10	₪ -25.82
778	גבע	5,183.08	5,197.12	-14.04	56.22	₪ -7.89
779	שפל	12,682.37	12,788.78	-106.41	34.70	₪ -36.92

שילה מרפאת שיניים בוגרים - 1 - 00021212

סוג תעריף	סוג צריכה	קריאה קודמת	קריאה נוכחית	סה"כ צריכה בקוט"ש	מחיר לקוט"ש בא"ג	סה"כ לתשלום
פרטי חשבון עבור תאריכים:			29/02/20	01/02/20		
777	פסגה	193,688.76	194,685.88	-997.12	93.10	₪ -928.32
778	גבע	67,637.31	68,066.50	-429.19	56.22	₪ -241.29
779	שפל	140,560.30	143,078.47	-2,518.17	34.70	₪ -873.80

שילה מרפאת שיניים ילדים - 2 - 00021212

סוג תעריף	סוג צריכה	קריאה קודמת	קריאה נוכחית	סה"כ צריכה בקוט"ש	מחיר לקוט"ש בא"ג	סה"כ לתשלום
פרטי חשבון עבור תאריכים:			29/02/20	01/02/20		
777	פסגה	101,853.30	102,546.48	-693.19	93.10	₪ -645.36
778	גבע	31,540.46	31,705.84	-165.38	56.22	₪ -92.98
779	שפל	67,735.28	69,326.21	-1,590.94	34.70	₪ -552.05

כללית משלימה - 3 - 00021212

סוג תעריף	סוג צריכה	קריאה קודמת	קריאה נוכחית	סה"כ צריכה בקוט"ש	מחיר לקוט"ש בא"ג	סה"כ לתשלום
פרטי חשבון עבור תאריכים:			29/02/20	01/02/20		
777	פסגה	92,039.84	92,445.46	-405.62	93.10	₪ -377.63
778	גבע	26,954.60	27,087.61	-133.02	56.22	₪ -74.78
779	שפל	58,679.71	59,715.64	-1,035.93	34.70	₪ -359.47

עו"ד יהלומי - 4 - 00021212

סוג תעריף	סוג צריכה	קריאה קודמת	קריאה נוכחית	סה"כ צריכה בקוט"ש	מחיר לקוט"ש בא"ג	סה"כ לתשלום
פרטי חשבון עבור תאריכים:			29/02/20	01/02/20		
777	פסגה	41,014.71	41,255.53	-240.82	93.10	₪ -224.21
778	גבע	9,677.51	9,705.66	-28.16	56.22	₪ -15.83
779	שפל	29,078.50	29,789.83	-711.33	34.70	₪ -246.83





שנאי 1 חניונים - 1 - 00022166

סוג תעריף	סוג צריכה	קריאה קודמת	קריאה נוכחית	סה"כ צריכה בקוט"ש	מחיר לקוט"ש בא"ג	סה"כ לתשלום
פרטי חשבון עבור תאריכים:			29/02/20	01/02/20		
777	פסגה	14,971,647.10	15,010,179.78	38,532.67	93.10	35,873.92 ₪
778	גבע	9,164,211.52	9,172,776.45	8,564.93	56.22	4,815.20 ₪
779	שפל	8,216,377.54	8,302,816.13	86,438.59	34.70	29,994.19 ₪

רה בר (דורן מיצים) - 6 - 00022543

סוג תעריף	סוג צריכה	קריאה קודמת	קריאה נוכחית	סה"כ צריכה בקוט"ש	מחיר לקוט"ש בא"ג	סה"כ לתשלום
פרטי חשבון עבור תאריכים:			29/02/20	01/02/20		
777	פסגה	93,779.91	94,226.07	-446.15	93.10	-415.37 ₪
778	גבע	58,210.72	58,329.31	-118.59	56.22	-66.67 ₪
779	שפל	104,556.25	105,678.01	-1,121.76	34.70	-389.25 ₪

22687-1 - 1 - 00022687

סוג תעריף	סוג צריכה	קריאה קודמת	קריאה נוכחית	סה"כ צריכה בקוט"ש	מחיר לקוט"ש בא"ג	סה"כ לתשלום
פרטי חשבון עבור תאריכים:			29/02/20	01/02/20		
777	פסגה	65,026.84	65,125.00	-98.16	93.10	-91.39 ₪
778	גבע	56,034.72	56,040.08	-5.36	56.22	-3.01 ₪
779	שפל	35,518.76	35,637.41	-118.65	34.70	-41.17 ₪

ד"ר דויטש - 3 - 00022687

סוג תעריף	סוג צריכה	קריאה קודמת	קריאה נוכחית	סה"כ צריכה בקוט"ש	מחיר לקוט"ש בא"ג	סה"כ לתשלום
פרטי חשבון עבור תאריכים:			29/02/20	01/02/20		
777	פסגה	13,247.68	13,366.52	-118.84	93.10	-110.64 ₪
778	גבע	6,318.58	6,334.08	-15.50	56.22	-8.71 ₪
779	שפל	13,589.72	13,770.72	-181.00	34.70	-62.81 ₪

מכבידנט - 4 - 00022687

סוג תעריף	סוג צריכה	קריאה קודמת	קריאה נוכחית	סה"כ צריכה בקוט"ש	מחיר לקוט"ש בא"ג	סה"כ לתשלום
פרטי חשבון עבור תאריכים:			29/02/20	01/02/20		
777	פסגה	1,253,449.58	1,255,119.92	-1,670.33	93.10	-1,555.08 ₪
778	גבע	1,028,023.74	1,028,266.50	-242.77	56.22	-136.48 ₪
779	שפל	727,119.24	730,139.68	-3,020.44	34.70	-1,048.09 ₪



טבע ספא - 6 - 00022687

סוג תעריף	סוג צריכה	קריאה קודמת	קריאה נוכחית	סה"כ צריכה בקוט"ש	מחיר לקוט"ש בא"ג	סה"כ לתשלום
פרטי חשבון עבור תאריכים:						
777	פסגה	01/02/20	29/02/20	-263.81	93.10	₪ -245.61
778	גבע	7,194.14	7,213.47	-19.34	56.22	₪ -10.87
779	שפל	16,479.10	17,118.70	-639.60	34.70	₪ -221.94

ד"ר יפתח בר ק. 6 - 7 - 00022687

סוג תעריף	סוג צריכה	קריאה קודמת	קריאה נוכחית	סה"כ צריכה בקוט"ש	מחיר לקוט"ש בא"ג	סה"כ לתשלום
פרטי חשבון עבור תאריכים:						
777	פסגה	01/02/20	29/02/20	-132.43	93.10	₪ -123.30
778	גבע	4,475.29	4,483.99	-8.69	56.22	₪ -4.89
779	שפל	7,047.79	7,196.75	-148.95	34.70	₪ -51.69

ח 220 - רולדין - 1 - 00023647

סוג תעריף	סוג צריכה	קריאה קודמת	קריאה נוכחית	סה"כ צריכה בקוט"ש	מחיר לקוט"ש בא"ג	סה"כ לתשלום
פרטי חשבון עבור תאריכים:						
777	פסגה	01/02/20	29/02/20	-1,579.00	93.10	₪ -1,470.05
778	גבע	553,243.31	554,010.56	-767.25	56.22	₪ -431.35
779	שפל	516,268.50	521,958.27	-5,689.77	34.70	₪ -1,974.35

ח 222 - פמינה - 3 - 00023647

סוג תעריף	סוג צריכה	קריאה קודמת	קריאה נוכחית	סה"כ צריכה בקוט"ש	מחיר לקוט"ש בא"ג	סה"כ לתשלום
פרטי חשבון עבור תאריכים:						
777	פסגה	01/02/20	29/02/20	-246.49	93.10	₪ -229.48
778	גבע	96,382.45	96,421.66	-39.21	56.22	₪ -22.04
779	שפל	51,152.74	51,598.01	-445.28	34.70	₪ -154.51

23647-4 - 4 - 00023647

סוג תעריף	סוג צריכה	קריאה קודמת	קריאה נוכחית	סה"כ צריכה בקוט"ש	מחיר לקוט"ש בא"ג	סה"כ לתשלום
פרטי חשבון עבור תאריכים:						
777	פסגה	01/02/20	29/02/20	-237.21	93.10	₪ -220.85
778	גבע	104,843.75	104,867.34	-23.59	56.22	₪ -13.26
779	שפל	56,999.40	57,389.77	-390.37	34.70	₪ -135.46



ח 224 - מק ס מורטי מקבוצת גולף א.ק בע"מ - 5 - 00023647

סוג תעריף	סוג צריכה	קריאה קודמת	קריאה נוכחית	סה"כ צריכה בקוט"ש	מחיר לקוט"ש בא"ג	סה"כ לתשלום
פרטי חשבון עבור תאריכים:						
777	פסגה	01/02/20	29/02/20	-960.75	93.10	₪ -894.46
778	גבע	103,291.00	103,397.52	-106.52	56.22	₪ -59.89
779	שפל	86,157.13	87,653.22	-1,496.09	34.70	₪ -519.14

אלדו - 6 - 00023647

סוג תעריף	סוג צריכה	קריאה קודמת	קריאה נוכחית	סה"כ צריכה בקוט"ש	מחיר לקוט"ש בא"ג	סה"כ לתשלום
פרטי חשבון עבור תאריכים:						
777	פסגה	01/02/20	29/02/20	-679.51	93.10	₪ -632.62
778	גבע	154,364.78	154,469.40	-104.63	56.22	₪ -58.82
779	שפל	112,290.42	113,764.82	-1,474.40	34.70	₪ -511.62

ח 226 - אלדו - 7 - 00023647

סוג תעריף	סוג צריכה	קריאה קודמת	קריאה נוכחית	סה"כ צריכה בקוט"ש	מחיר לקוט"ש בא"ג	סה"כ לתשלום
פרטי חשבון עבור תאריכים:						
777	פסגה	01/02/20	29/02/20	0.00	93.10	₪ 0.00
778	גבע	81,662.89	81,662.89	0.00	56.22	₪ 0.00
779	שפל	47,390.56	47,390.56	0.0005	34.70	₪ 0.00

ח 23647-8 - 00023647

סוג תעריף	סוג צריכה	קריאה קודמת	קריאה נוכחית	סה"כ צריכה בקוט"ש	מחיר לקוט"ש בא"ג	סה"כ לתשלום
פרטי חשבון עבור תאריכים:						
777	פסגה	01/02/20	29/02/20	-574.08	93.10	₪ -534.47
778	גבע	146,729.22	146,849.77	-120.55	56.22	₪ -67.77
779	שפל	88,290.09	89,664.14	-1,374.05	34.70	₪ -476.80

ח 302 - סולתם - 2 - 00023657

סוג תעריף	סוג צריכה	קריאה קודמת	קריאה נוכחית	סה"כ צריכה בקוט"ש	מחיר לקוט"ש בא"ג	סה"כ לתשלום
פרטי חשבון עבור תאריכים:						
777	פסגה	01/02/20	29/02/20	-329.84	93.10	₪ -307.08
778	גבע	107,309.11	107,355.15	-46.04	56.22	₪ -25.89
779	שפל	77,677.96	78,281.30	-603.34	34.70	₪ -209.36



פופסי - 3 - 00023657

סוג תעריף	סוג צריכה	קריאה קודמת	קריאה נוכחית	סה"כ צריכה בקוט"ש	מחיר לקוט"ש בא"ג	סה"כ לתשלום
פרטי חשבון עבור תאריכים:						
777	פסגה	01/02/20	29/02/20	235,832.01	93.10	₪ -358.73
778	גבע	164,252.55	164,298.67	-46.13	56.22	₪ -25.93
779	שפל	83,419.42	84,006.17	-586.74	34.70	₪ -203.60

n 305 - דלתא - 5 - 00023657

סוג תעריף	סוג צריכה	קריאה קודמת	קריאה נוכחית	סה"כ צריכה בקוט"ש	מחיר לקוט"ש בא"ג	סה"כ לתשלום
פרטי חשבון עבור תאריכים:						
777	פסגה	01/02/20	29/02/20	474,003.08	93.10	₪ -1,703.77
778	גבע	269,145.08	269,452.13	-307.05	56.22	₪ -172.63
779	שפל	185,752.18	189,180.36	-3,428.18	34.70	₪ -1,189.58

TCP - 00023657 - 7

סוג תעריף	סוג צריכה	קריאה קודמת	קריאה נוכחית	סה"כ צריכה בקוט"ש	מחיר לקוט"ש בא"ג	סה"כ לתשלום
פרטי חשבון עבור תאריכים:						
777	פסגה	01/02/20	29/02/20	149,920.04	93.10	₪ -769.24
778	גבע	56,259.26	56,337.78	-78.51	56.22	₪ -44.14
779	שפל	62,482.66	64,160.39	-1,677.73	34.70	₪ -582.17

n 212 - מיס לגוט - 2 - 00023849

סוג תעריף	סוג צריכה	קריאה קודמת	קריאה נוכחית	סה"כ צריכה בקוט"ש	מחיר לקוט"ש בא"ג	סה"כ לתשלום
פרטי חשבון עבור תאריכים:						
777	פסגה	01/02/20	29/02/20	169,079.02	93.10	₪ -176.20
778	גבע	106,021.40	106,056.81	-35.41	56.22	₪ -19.91
779	שפל	77,075.14	77,424.10	-348.96	34.70	₪ -121.09

בגיר איי.אל - 4 - 00023849

סוג תעריף	סוג צריכה	קריאה קודמת	קריאה נוכחית	סה"כ צריכה בקוט"ש	מחיר לקוט"ש בא"ג	סה"כ לתשלום
פרטי חשבון עבור תאריכים:						
777	פסגה	01/02/20	29/02/20	227,568.07	93.10	₪ -605.46
778	גבע	119,565.83	119,683.12	-117.29	56.22	₪ -65.94
779	שפל	105,282.70	106,518.84	-1,236.14	34.70	₪ -428.94





00023849 - 7 - ג'נטלמן - n 207 א

סה"כ לתשלום	מחיר לקוט"ש בא"ג	סה"כ צריכה בקוט"ש	קריאה נוכחית	קריאה קודמת	סוג צריכה	סוג תעריף
			29/02/20	01/02/20	פרטי חשבון עבור תאריכים:	
₪ -532.00	93.10	-571.43	364,048.21	363,476.78	פסגה	777
₪ -32.67	56.22	-58.11	202,479.46	202,421.35	גבע	778
₪ -299.59	34.70	-863.38	135,902.66	135,039.28	שפל	779

00023849 - 8 - קרייזי ליין - n 206

סה"כ לתשלום	מחיר לקוט"ש בא"ג	סה"כ צריכה בקוט"ש	קריאה נוכחית	קריאה קודמת	סוג צריכה	סוג תעריף
			29/02/20	01/02/20	פרטי חשבון עבור תאריכים:	
₪ -995.08	93.10	-1,068.83	69,666.01	68,597.18	פסגה	777
₪ -104.20	56.22	-185.34	29,653.06	29,467.72	גבע	778
₪ -833.18	34.70	-2,401.09	36,810.32	34,409.23	שפל	779

00023850 - 1 - 23850-1

סה"כ לתשלום	מחיר לקוט"ש בא"ג	סה"כ צריכה בקוט"ש	קריאה נוכחית	קריאה קודמת	סוג צריכה	סוג תעריף
			29/02/20	01/02/20	פרטי חשבון עבור תאריכים:	
₪ -185.17	93.10	-198.89	161,213.33	161,014.43	פסגה	777
₪ -13.77	56.22	-24.49	80,812.25	80,787.75	גבע	778
₪ -107.09	34.70	-308.63	63,195.53	62,886.91	שפל	779

00023850 - 2 - 23850-2 - 235 n

סה"כ לתשלום	מחיר לקוט"ש בא"ג	סה"כ צריכה בקוט"ש	קריאה נוכחית	קריאה קודמת	סוג צריכה	סוג תעריף
			29/02/20	01/02/20	פרטי חשבון עבור תאריכים:	
₪ -902.39	93.10	-969.27	328,192.15	327,222.89	פסגה	777
₪ -56.48	56.22	-100.47	205,038.48	204,938.01	גבע	778
₪ -534.10	34.70	-1,539.20	220,111.40	218,572.21	שפל	779

00023850 - 3 - 23850-3 - 236 n

סה"כ לתשלום	מחיר לקוט"ש בא"ג	סה"כ צריכה בקוט"ש	קריאה נוכחית	קריאה קודמת	סוג צריכה	סוג תעריף
			29/02/20	01/02/20	פרטי חשבון עבור תאריכים:	
₪ -452.63	93.10	-486.18	144,052.41	143,566.23	פסגה	777
₪ -25.53	56.22	-45.42	82,740.35	82,694.93	גבע	778
₪ -261.92	34.70	-754.82	48,147.90	47,393.07	שפל	779





00023850 - 4 - 23850-4 - 237 n

סה"כ לתשלום	מחיר לקוט"ש בא"ג	סה"כ צריכה בקוט"ש	קריאה נוכחית	קריאה קודמת	סוג צריכה	סוג תעריף
			29/02/20	01/02/20	פרטי חשבון עבור תאריכים:	
₪ -269.88	93.10	-289.88	141,697.86	141,407.98	פסגה	777
₪ -17.75	56.22	-31.58	85,488.80	85,457.22	גבע	778
₪ -176.11	34.70	-507.53	65,663.00	65,155.47	שפל	779

00023850 - 5 - 23850-5 - 238 n

סה"כ לתשלום	מחיר לקוט"ש בא"ג	סה"כ צריכה בקוט"ש	קריאה נוכחית	קריאה קודמת	סוג צריכה	סוג תעריף
			29/02/20	01/02/20	פרטי חשבון עבור תאריכים:	
₪ -286.81	93.10	-308.07	157,792.09	157,484.02	פסגה	777
₪ -19.18	56.22	-34.12	89,956.40	89,922.29	גבע	778
₪ -215.84	34.70	-622.02	61,466.58	60,844.56	שפל	779

00023850 - 6 - 23850-6

סה"כ לתשלום	מחיר לקוט"ש בא"ג	סה"כ צריכה בקוט"ש	קריאה נוכחית	קריאה קודמת	סוג צריכה	סוג תעריף
			29/02/20	01/02/20	פרטי חשבון עבור תאריכים:	
₪ -52.98	93.10	-56.91	356,181.41	356,124.50	פסגה	777
₪ -13.36	56.22	-23.77	220,205.12	220,181.35	גבע	778
₪ -62.17	34.70	-179.16	216,622.65	216,443.49	שפל	779

00023850 - 7 - 23850-7 - 232 n

סה"כ לתשלום	מחיר לקוט"ש בא"ג	סה"כ צריכה בקוט"ש	קריאה נוכחית	קריאה קודמת	סוג צריכה	סוג תעריף
			29/02/20	01/02/20	פרטי חשבון עבור תאריכים:	
₪ -360.74	93.10	-387.48	179,729.48	179,342.00	פסגה	777
₪ -41.64	56.22	-74.06	111,856.41	111,782.35	גבע	778
₪ -270.80	34.70	-780.42	108,938.45	108,158.04	שפל	779

00023857 - 1 - הוניגמן ילדים - 227 n

סה"כ לתשלום	מחיר לקוט"ש בא"ג	סה"כ צריכה בקוט"ש	קריאה נוכחית	קריאה קודמת	סוג צריכה	סוג תעריף
			29/02/20	01/02/20	פרטי חשבון עבור תאריכים:	
₪ -589.59	93.10	-633.29	400,247.09	399,613.80	פסגה	777
₪ -40.89	56.22	-72.73	225,981.24	225,908.50	גבע	778
₪ -334.37	34.70	-963.60	141,383.49	140,419.89	שפל	779



סליו - 2 - 00023857

סוג תעריף	סוג צריכה	קריאה קודמת	קריאה נוכחית	סה"כ צריכה בקוט"ש	מחיר לקוט"ש בא"ג	סה"כ לתשלום
פרטי חשבון עבור תאריכים:						
777	פסגה	01/02/20	29/02/20	-450.83	93.10	₪ -419.72
778	גבע	160,252.66	160,324.10	-71.45	56.22	₪ -40.17
779	שפל	142,917.86	143,762.33	-844.47	34.70	₪ -293.03

ח 228 - קאסטרו מן - 3 - 00023857

סוג תעריף	סוג צריכה	קריאה קודמת	קריאה נוכחית	סה"כ צריכה בקוט"ש	מחיר לקוט"ש בא"ג	סה"כ לתשלום
פרטי חשבון עבור תאריכים:						
777	פסגה	01/02/20	29/02/20	-5,681.85	93.10	₪ -5,289.80
778	גבע	1,605,817.38	1,606,650.99	-833.61	56.22	₪ -468.66
779	שפל	939,302.70	949,165.54	-9,862.84	34.70	₪ -3,422.41

ח 231 - טוונטי פור סבן - 6 - 00023857

סוג תעריף	סוג צריכה	קריאה קודמת	קריאה נוכחית	סה"כ צריכה בקוט"ש	מחיר לקוט"ש בא"ג	סה"כ לתשלום
פרטי חשבון עבור תאריכים:						
777	פסגה	01/02/20	29/02/20	-940.51	93.10	₪ -875.62
778	גבע	311,161.69	311,260.18	-98.49	56.22	₪ -55.37
779	שפל	187,714.70	189,229.33	-1,514.63	34.70	₪ -525.58

ח 233 - סימפל - 7 - 00023857

סוג תעריף	סוג צריכה	קריאה קודמת	קריאה נוכחית	סה"כ צריכה בקוט"ש	מחיר לקוט"ש בא"ג	סה"כ לתשלום
פרטי חשבון עבור תאריכים:						
777	פסגה	01/02/20	29/02/20	-309.90	93.10	₪ -288.52
778	גבע	91,255.85	91,290.53	-34.67	56.22	₪ -19.49
779	שפל	49,176.05	49,601.18	-425.13	34.70	₪ -147.52

ח 234 א - ביילי האוס - 8 - 00023857

סוג תעריף	סוג צריכה	קריאה קודמת	קריאה נוכחית	סה"כ צריכה בקוט"ש	מחיר לקוט"ש בא"ג	סה"כ לתשלום
פרטי חשבון עבור תאריכים:						
777	פסגה	01/02/20	29/02/20	-664.20	93.10	₪ -618.37
778	גבע	124,171.95	124,236.67	-64.72	56.22	₪ -36.38
779	שפל	90,539.62	91,564.68	-1,025.05	34.70	₪ -355.69



ח 316-317 - ארומה - 1 - 00023923

סוג תעריף	סוג צריכה	קריאה קודמת	קריאה נוכחית	סה"כ צריכה בקוט"ש	מחיר לקוט"ש בא"ג	סה"כ לתשלום
פרטי חשבון עבור תאריכים:						
777	פסגה	01/02/20	29/02/20	1,033,061.68	93.10	1,946.21 ₪
778	גבע	756,834.97	757,935.13	-1,100.16	56.22	618.51 ₪
779	שפל	729,829.81	735,961.03	-6,131.22	34.70	2,127.53 ₪

ח 318 - סמארטפון - 2 - 00023923

סוג תעריף	סוג צריכה	קריאה קודמת	קריאה נוכחית	סה"כ צריכה בקוט"ש	מחיר לקוט"ש בא"ג	סה"כ לתשלום
פרטי חשבון עבור תאריכים:						
777	פסגה	01/02/20	29/02/20	77,760.01	93.10	161.34 ₪
778	גבע	38,787.17	38,826.39	-39.22	56.22	22.05 ₪
779	שפל	38,556.01	38,935.80	-379.79	34.70	131.79 ₪

ח 320 - חנות יעקובוב - 4 - 00023923

סוג תעריף	סוג צריכה	קריאה קודמת	קריאה נוכחית	סה"כ צריכה בקוט"ש	מחיר לקוט"ש בא"ג	סה"כ לתשלום
פרטי חשבון עבור תאריכים:						
777	פסגה	01/02/20	29/02/20	222,036.99	93.10	411.79 ₪
778	גבע	134,837.65	134,896.85	-59.19	56.22	33.28 ₪
779	שפל	104,488.05	105,225.60	-737.56	34.70	255.93 ₪

ח 321 - טבע נאות - 5 - 00023923

סוג תעריף	סוג צריכה	קריאה קודמת	קריאה נוכחית	סה"כ צריכה בקוט"ש	מחיר לקוט"ש בא"ג	סה"כ לתשלום
פרטי חשבון עבור תאריכים:						
777	פסגה	01/02/20	29/02/20	146,004.56	93.10	160.31 ₪
778	גבע	76,523.12	76,553.16	-30.04	56.22	16.89 ₪
779	שפל	41,444.76	41,752.00	-307.24	34.70	106.61 ₪

ח 322 - באג - 6 - 00023923

סוג תעריף	סוג צריכה	קריאה קודמת	קריאה נוכחית	סה"כ צריכה בקוט"ש	מחיר לקוט"ש בא"ג	סה"כ לתשלום
פרטי חשבון עבור תאריכים:						
777	פסגה	01/02/20	29/02/20	280,825.31	93.10	381.12 ₪
778	גבע	148,540.71	148,623.30	-82.59	56.22	46.43 ₪
779	שפל	149,360.02	150,194.67	-834.65	34.70	289.62 ₪





קדס קידס קומה 3 - 7 - 00023923

סוג תעריף	סוג צריכה	קריאה קודמת	קריאה נוכחית	סה"כ צריכה בקוט"ש	מחיר לקוט"ש בא"ג	סה"כ לתשלום
פרטי חשבון עבור תאריכים:						
777	פסגה	01/02/20	29/02/20	-1,250.20	93.10	₪ -1,163.94
778	גבע	59,802.02	59,925.34	-123.32	56.22	₪ -69.33
779	שפל	63,595.92	65,308.59	-1,712.67	34.70	₪ -594.30

00023923 - 8 - 23923-8

סוג תעריף	סוג צריכה	קריאה קודמת	קריאה נוכחית	סה"כ צריכה בקוט"ש	מחיר לקוט"ש בא"ג	סה"כ לתשלום
פרטי חשבון עבור תאריכים:						
777	פסגה	01/02/20	29/02/20	-1,575.66	93.10	₪ -1,466.94
778	גבע	169,191.48	170,110.41	-918.94	56.22	₪ -516.63
779	שפל	209,931.55	215,558.97	-5,627.42	34.70	₪ -1,952.71

ח 314-5 אייץ אנד או - 3 - 00023924

סוג תעריף	סוג צריכה	קריאה קודמת	קריאה נוכחית	סה"כ צריכה בקוט"ש	מחיר לקוט"ש בא"ג	סה"כ לתשלום
פרטי חשבון עבור תאריכים:						
777	פסגה	01/02/20	29/02/20	-4,973.24	93.10	₪ -4,630.08
778	גבע	1,288,702.20	1,289,378.19	-675.99	56.22	₪ -380.04
779	שפל	695,358.15	704,771.99	-9,413.84	34.70	₪ -3,266.60

ח 327 - ניקי - 5 - 00023929

סוג תעריף	סוג צריכה	קריאה קודמת	קריאה נוכחית	סה"כ צריכה בקוט"ש	מחיר לקוט"ש בא"ג	סה"כ לתשלום
פרטי חשבון עבור תאריכים:						
777	פסגה	01/02/20	29/02/20	-159.89	93.10	₪ -148.86
778	גבע	118,007.18	118,026.57	-19.38	56.22	₪ -10.90
779	שפל	67,787.12	68,067.79	-280.67	34.70	₪ -97.39

ח 328 - הלד צילום - 6 - 00023929

סוג תעריף	סוג צריכה	קריאה קודמת	קריאה נוכחית	סה"כ צריכה בקוט"ש	מחיר לקוט"ש בא"ג	סה"כ לתשלום
פרטי חשבון עבור תאריכים:						
777	פסגה	01/02/20	29/02/20	-753.48	93.10	₪ -701.49
778	גבע	127,383.57	127,511.34	-127.77	56.22	₪ -71.83
779	שפל	74,977.09	76,241.08	-1,264.00	34.70	₪ -438.61



ח 208 - רזילי - 1 - 00023930

סוג תעריף	סוג צריכה	קריאה קודמת	קריאה נוכחית	סה"כ צריכה בקוט"ש	מחיר לקוט"ש בא"ג	סה"כ לתשלום
פרטי חשבון עבור תאריכים:						
777	פסגה	01/02/20	29/02/20	-437.51	93.10	₪ -407.32
778	גבע	82,298.29	82,337.89	-39.61	56.22	₪ -22.27
779	שפל	48,167.39	48,846.09	-678.70	34.70	₪ -235.51

ח 211 - אריסטו שמת ק. 2 - 4 - 00023930

סוג תעריף	סוג צריכה	קריאה קודמת	קריאה נוכחית	סה"כ צריכה בקוט"ש	מחיר לקוט"ש בא"ג	סה"כ לתשלום
פרטי חשבון עבור תאריכים:						
777	פסגה	01/02/20	29/02/20	-391.91	93.10	₪ -364.87
778	גבע	141,603.74	141,644.87	-41.13	56.22	₪ -23.12
779	שפל	92,533.76	93,117.99	-584.24	34.70	₪ -202.73

ח 213 א - ביוטיפיל - 5 - 00023930

סוג תעריף	סוג צריכה	קריאה קודמת	קריאה נוכחית	סה"כ צריכה בקוט"ש	מחיר לקוט"ש בא"ג	סה"כ לתשלום
פרטי חשבון עבור תאריכים:						
777	פסגה	01/02/20	29/02/20	0.00	93.10	₪ 0.00
778	גבע	109,154.07	109,154.07	0.00	56.22	₪ 0.00
779	שפל	101,306.85	101,306.85	0.00	34.70	₪ 0.00

ח 213 ב - סטורי 911 - 6 - 00023930

סוג תעריף	סוג צריכה	קריאה קודמת	קריאה נוכחית	סה"כ צריכה בקוט"ש	מחיר לקוט"ש בא"ג	סה"כ לתשלום
פרטי חשבון עבור תאריכים:						
777	פסגה	01/02/20	29/02/20	-450.85	93.10	₪ -419.74
778	גבע	147,485.49	147,544.02	-58.53	56.22	₪ -32.91
779	שפל	85,597.59	86,411.19	-813.59	34.70	₪ -282.32

ח 213 ג - מנגו חדש - 8 - 00023930

סוג תעריף	סוג צריכה	קריאה קודמת	קריאה נוכחית	סה"כ צריכה בקוט"ש	מחיר לקוט"ש בא"ג	סה"כ לתשלום
פרטי חשבון עבור תאריכים:						
777	פסגה	01/02/20	29/02/20	-2,283.35	93.10	₪ -2,125.80
778	גבע	146,752.63	147,368.90	-616.28	56.22	₪ -346.47
779	שפל	132,977.25	138,925.33	-5,948.07	34.70	₪ -2,063.98



מסעדת טיטו - 6 - 00023932

סוג תעריף	סוג צריכה	קריאה קודמת	קריאה נוכחית	סה"כ צריכה בקוט"ש	מחיר לקוט"ש בא"ג	סה"כ לתשלום
פרטי חשבון עבור תאריכים:						
777	פסגה	01/02/20	29/02/20	-4,400.85	93.10	₪ -4,097.19
778	גבע	194,260.24	195,567.02	-1,306.78	56.22	₪ -734.67
779	שפל	404,980.80	416,154.60	-11,173.80	34.70	₪ -3,877.31

ח 111 - 1 - 00023935

סוג תעריף	סוג צריכה	קריאה קודמת	קריאה נוכחית	סה"כ צריכה בקוט"ש	מחיר לקוט"ש בא"ג	סה"כ לתשלום
פרטי חשבון עבור תאריכים:						
777	פסגה	01/02/20	29/02/20	-793.73	93.10	₪ -738.97
778	גבע	227,015.87	227,121.55	-105.68	56.22	₪ -59.41
779	שפל	144,412.75	145,875.89	-1,463.14	34.70	₪ -507.71

ח 112 א - יולו - 2 - 00023935

סוג תעריף	סוג צריכה	קריאה קודמת	קריאה נוכחית	סה"כ צריכה בקוט"ש	מחיר לקוט"ש בא"ג	סה"כ לתשלום
פרטי חשבון עבור תאריכים:						
777	פסגה	01/02/20	29/02/20	-191.72	93.10	₪ -178.49
778	גבע	84,433.50	84,452.22	-18.72	56.22	₪ -10.53
779	שפל	52,774.69	53,070.34	-295.65	34.70	₪ -102.59

ח 113 - סטודיו פשה - 3 - 00023935

סוג תעריף	סוג צריכה	קריאה קודמת	קריאה נוכחית	סה"כ צריכה בקוט"ש	מחיר לקוט"ש בא"ג	סה"כ לתשלום
פרטי חשבון עבור תאריכים:						
777	פסגה	01/02/20	29/02/20	-297.10	93.10	₪ -276.60
778	גבע	121,539.89	121,573.36	-33.47	56.22	₪ -18.82
779	שפל	56,847.76	57,324.02	-476.26	34.70	₪ -165.26

ח 114 - קליגולה - 4 - 00023935

סוג תעריף	סוג צריכה	קריאה קודמת	קריאה נוכחית	סה"כ צריכה בקוט"ש	מחיר לקוט"ש בא"ג	סה"כ לתשלום
פרטי חשבון עבור תאריכים:						
777	פסגה	01/02/20	29/02/20	-376.15	93.10	₪ -350.20
778	גבע	91,131.03	91,218.17	-87.14	56.22	₪ -48.99
779	שפל	81,192.31	81,961.92	-769.61	34.70	₪ -267.06



ח 115 - צומת ספרים - 5 - 00023935

סוג תעריף	סוג צריכה	קריאה קודמת	קריאה נוכחית	סה"כ צריכה בקוט"ש	מחיר לקוט"ש בא"ג	סה"כ לתשלום
פרטי חשבון עבור תאריכים:						
777	פסגה	01/02/20	29/02/20	-307.55	93.10	₪ -286.32
778	גבע	122,465.86	122,505.58	-39.71	56.22	₪ -22.33
779	שפל	94,261.87	94,795.47	-533.60	34.70	₪ -185.16

ח 116 - סבון של פעם - 6 - 00023935

סוג תעריף	סוג צריכה	קריאה קודמת	קריאה נוכחית	סה"כ צריכה בקוט"ש	מחיר לקוט"ש בא"ג	סה"כ לתשלום
פרטי חשבון עבור תאריכים:						
777	פסגה	01/02/20	29/02/20	-408.95	93.10	₪ -380.73
778	גבע	74,659.73	74,702.97	-43.24	56.22	₪ -24.31
779	שפל	56,057.80	56,684.35	-626.55	34.70	₪ -217.41

ח 112 - איל מקיאג - 8 - 00023935

סוג תעריף	סוג צריכה	קריאה קודמת	קריאה נוכחית	סה"כ צריכה בקוט"ש	מחיר לקוט"ש בא"ג	סה"כ לתשלום
פרטי חשבון עבור תאריכים:						
777	פסגה	01/02/20	29/02/20	-636.75	93.10	₪ -592.82
778	גבע	151,577.74	151,656.62	-78.88	56.22	₪ -44.34
779	שפל	89,412.90	90,487.93	-1,075.04	34.70	₪ -373.04

ח 141 - אפרודיטה - 2 - 00023936

סוג תעריף	סוג צריכה	קריאה קודמת	קריאה נוכחית	סה"כ צריכה בקוט"ש	מחיר לקוט"ש בא"ג	סה"כ לתשלום
פרטי חשבון עבור תאריכים:						
777	פסגה	01/02/20	29/02/20	-155.63	93.10	₪ -144.89
778	גבע	110,192.19	110,228.54	-36.35	56.22	₪ -20.44
779	שפל	55,977.76	56,328.45	-350.69	34.70	₪ -121.69

ח 247 - רנואר - 4 - 00023936

סוג תעריף	סוג צריכה	קריאה קודמת	קריאה נוכחית	סה"כ צריכה בקוט"ש	מחיר לקוט"ש בא"ג	סה"כ לתשלום
פרטי חשבון עבור תאריכים:						
777	פסגה	01/02/20	29/02/20	-2,167.14	93.10	₪ -2,017.61
778	גבע	212,773.13	213,027.68	-254.55	56.22	₪ -143.11
779	שפל	210,274.46	213,893.96	-3,619.50	34.70	₪ -1,255.97





n 142 - אירוסול - 6 - 00023936

סה"כ לתשלום	מחיר לקוט"ש בא"ג	סה"כ צריכה בקוט"ש	קריאה נוכחית	קריאה קודמת	סוג צריכה	סוג תעריף
			29/02/20	01/02/20	פרטי חשבון עבור תאריכים:	
₪ -179.92	93.10	-193.25	170,542.48	170,349.23	פסגה	777
₪ -21.72	56.22	-38.64	95,037.63	94,999.00	גבע	778
₪ -136.66	34.70	-393.84	57,253.67	56,859.83	שפל	779

n 311 - ללין - 1 - 00023937

סה"כ לתשלום	מחיר לקוט"ש בא"ג	סה"כ צריכה בקוט"ש	קריאה נוכחית	קריאה קודמת	סוג צריכה	סוג תעריף
			29/02/20	01/02/20	פרטי חשבון עבור תאריכים:	
₪ -908.61	93.10	-975.95	214,066.63	213,090.68	פסגה	777
₪ -73.83	56.22	-131.32	114,055.35	113,924.02	גבע	778
₪ -596.35	34.70	-1,718.59	95,254.52	93,535.93	שפל	779

n 312 - זמן - 2 - 00023937

סה"כ לתשלום	מחיר לקוט"ש בא"ג	סה"כ צריכה בקוט"ש	קריאה נוכחית	קריאה קודמת	סוג צריכה	סוג תעריף
			29/02/20	01/02/20	פרטי חשבון עבור תאריכים:	
₪ -437.17	93.10	-469.58	136,319.21	135,849.64	פסגה	777
₪ -35.32	56.22	-62.83	78,621.23	78,558.40	גבע	778
₪ -262.24	34.70	-755.73	48,217.50	47,461.77	שפל	779

n 313 - ביג טויס - 3 - 00023937

סה"כ לתשלום	מחיר לקוט"ש בא"ג	סה"כ צריכה בקוט"ש	קריאה נוכחית	קריאה קודמת	סוג צריכה	סוג תעריף
			29/02/20	01/02/20	פרטי חשבון עבור תאריכים:	
₪ -850.96	93.10	-914.03	53,828.54	52,914.51	פסגה	777
₪ -56.57	56.22	-100.63	311,316.04	311,215.41	גבע	778
₪ -537.40	34.70	-1,548.69	173,861.33	172,312.64	שפל	779

n 128 - הודיס - 1 - 00023939

סה"כ לתשלום	מחיר לקוט"ש בא"ג	סה"כ צריכה בקוט"ש	קריאה נוכחית	קריאה קודמת	סוג צריכה	סוג תעריף
			29/02/20	01/02/20	פרטי חשבון עבור תאריכים:	
₪ -727.37	93.10	-781.28	245,416.76	244,635.49	פסגה	777
₪ -71.88	56.22	-127.85	137,812.07	137,684.22	גבע	778
₪ -542.68	34.70	-1,563.93	110,595.07	109,031.14	שפל	779



ח 129 - ורדינון - 2 - 00023939

סוג תעריף	סוג צריכה	קריאה קודמת	קריאה נוכחית	סה"כ צריכה בקוט"ש	מחיר לקוט"ש בא"ג	סה"כ לתשלום
פרטי חשבון עבור תאריכים:			29/02/20	01/02/20		
777	פסגה	322,817.72	323,590.49	-772.78	93.10	₪ -719.45
778	גבע	176,237.48	176,311.15	-73.66	56.22	₪ -41.41
779	שפל	115,396.18	116,613.03	-1,216.85	34.70	₪ -422.25

ח 130 א - דניאל גירל - 3 - 00023939

סוג תעריף	סוג צריכה	קריאה קודמת	קריאה נוכחית	סה"כ צריכה בקוט"ש	מחיר לקוט"ש בא"ג	סה"כ לתשלום
פרטי חשבון עבור תאריכים:			29/02/20	01/02/20		
777	פסגה	218,899.96	219,200.97	-301.01	93.10	₪ -280.24
778	גבע	132,691.28	132,728.88	-37.60	56.22	₪ -21.14
779	שפל	74,339.41	74,934.55	-595.14	34.70	₪ -206.51

ח 131 - פיקס שיווק מותגים בעמ - 4 - 00023939

סוג תעריף	סוג צריכה	קריאה קודמת	קריאה נוכחית	סה"כ צריכה בקוט"ש	מחיר לקוט"ש בא"ג	סה"כ לתשלום
פרטי חשבון עבור תאריכים:			29/02/20	01/02/20		
777	פסגה	291,562.52	292,010.44	-447.92	93.10	₪ -417.01
778	גבע	162,626.74	162,675.25	-48.51	56.22	₪ -27.27
779	שפל	73,171.23	73,884.88	-713.65	34.70	₪ -247.64

ח 132 - אופטיקה הדור השלישי - 5 - 00023939

סוג תעריף	סוג צריכה	קריאה קודמת	קריאה נוכחית	סה"כ צריכה בקוט"ש	מחיר לקוט"ש בא"ג	סה"כ לתשלום
פרטי חשבון עבור תאריכים:			29/02/20	01/02/20		
777	פסגה	285,232.10	285,754.76	-522.66	93.10	₪ -486.60
778	גבע	162,548.51	162,637.61	-89.10	56.22	₪ -50.09
779	שפל	100,188.39	101,210.37	-1,021.98	34.70	₪ -354.63

ח 133 - סופר פארם - 6 - 00023939

סוג תעריף	סוג צריכה	קריאה קודמת	קריאה נוכחית	סה"כ צריכה בקוט"ש	מחיר לקוט"ש בא"ג	סה"כ לתשלום
פרטי חשבון עבור תאריכים:			29/02/20	01/02/20		
777	פסגה	2,219,755.96	2,226,554.75	-6,798.78	93.10	₪ -6,329.67
778	גבע	1,392,607.48	1,394,319.08	-1,711.60	56.22	₪ -962.26
779	שפל	1,106,714.08	1,121,161.96	-14,447.88	34.70	₪ -5,013.41





00023939 - 8 - 023939-8

סה"כ לתשלום	מחיר לקוט"ש בא"ג	סה"כ צריכה בקוט"ש	קריאה נוכחית	קריאה קודמת	סוג צריכה	סוג תעריף
			29/02/20	01/02/20	פרטי חשבון עבור תאריכים:	
₪ -385.35	93.10	-413.90	238,453.71	238,039.80	פסגה	777
₪ -33.52	56.22	-59.62	137,021.06	136,961.44	גבע	778
₪ -247.86	34.70	-714.30	69,324.51	68,610.20	שפל	779

00023941 - 2 - אופטיקה הלפרין - 307 א

סה"כ לתשלום	מחיר לקוט"ש בא"ג	סה"כ צריכה בקוט"ש	קריאה נוכחית	קריאה קודמת	סוג צריכה	סוג תעריף
			29/02/20	01/02/20	פרטי חשבון עבור תאריכים:	
₪ -117.03	93.10	-125.70	174,091.58	173,965.88	פסגה	777
₪ -13.30	56.22	-23.67	93,356.51	93,332.85	גבע	778
₪ -88.58	34.70	-255.28	45,019.22	44,763.94	שפל	779

00023941 - 4 - שילב - 309 ח

סה"כ לתשלום	מחיר לקוט"ש בא"ג	סה"כ צריכה בקוט"ש	קריאה נוכחית	קריאה קודמת	סוג צריכה	סוג תעריף
			29/02/20	01/02/20	פרטי חשבון עבור תאריכים:	
₪ -1,254.40	93.10	-1,347.37	386,016.31	384,668.94	פסגה	777
₪ -183.64	56.22	-326.64	216,454.21	216,127.57	גבע	778
₪ -926.47	34.70	-2,669.93	149,232.74	146,562.80	שפל	779

00023941 - 5 - קרביץ - 310 ח

סה"כ לתשלום	מחיר לקוט"ש בא"ג	סה"כ צריכה בקוט"ש	קריאה נוכחית	קריאה קודמת	סוג צריכה	סוג תעריף
			29/02/20	01/02/20	פרטי חשבון עבור תאריכים:	
₪ -773.91	93.10	-831.27	399,170.90	398,339.63	פסגה	777
₪ -73.72	56.22	-131.13	202,531.68	202,400.56	גבע	778
₪ -489.05	34.70	-1,409.37	132,451.98	131,042.61	שפל	779

00023941 - 6 - ספארי בעיר - 307 ח

סה"כ לתשלום	מחיר לקוט"ש בא"ג	סה"כ צריכה בקוט"ש	קריאה נוכחית	קריאה קודמת	סוג צריכה	סוג תעריף
			29/02/20	01/02/20	פרטי חשבון עבור תאריכים:	
₪ -211.15	93.10	-226.80	146,616.75	146,389.95	פסגה	777
₪ -23.29	56.22	-41.42	86,437.16	86,395.74	גבע	778
₪ -142.29	34.70	-410.05	42,094.50	41,684.45	שפל	779



בלאק - 7 - 00023941

סוג תעריף	סוג צריכה	קריאה קודמת	קריאה נוכחית	סה"כ צריכה בקוט"ש	מחיר לקוט"ש בא"ג	סה"כ לתשלום
פרטי חשבון עבור תאריכים:						
777	פסגה	01/02/20	29/02/20	-4,236.44	93.10	₪ -3,944.13
778	גבע	44,761.56	45,962.24	-1,200.68	56.22	₪ -675.02
779	שפל	115,105.46	125,151.38	-10,045.92	34.70	₪ -3,485.93

ח 1604 א' - סחוט - 8 - 00023941

סוג תעריף	סוג צריכה	קריאה קודמת	קריאה נוכחית	סה"כ צריכה בקוט"ש	מחיר לקוט"ש בא"ג	סה"כ לתשלום
פרטי חשבון עבור תאריכים:						
777	פסגה	01/02/20	29/02/20	-572.34	93.10	₪ -532.85
778	גבע	70,749.93	70,904.13	-154.19	56.22	₪ -86.69
779	שפל	131,376.54	132,707.60	-1,331.06	34.70	₪ -461.88

בלאק - 2 - 00023944

סוג תעריף	סוג צריכה	קריאה קודמת	קריאה נוכחית	סה"כ צריכה בקוט"ש	מחיר לקוט"ש בא"ג	סה"כ לתשלום
פרטי חשבון עבור תאריכים:						
777	פסגה	01/02/20	29/02/20	-0.02	93.10	₪ -0.02
778	גבע	7,428.13	7,428.13	0.0005	56.22	₪ 0.00
779	שפל	4,179.54	4,183.17	-3.63	34.70	₪ -1.26

ח 118 אירווקה - 1 - 00023945

סוג תעריף	סוג צריכה	קריאה קודמת	קריאה נוכחית	סה"כ צריכה בקוט"ש	מחיר לקוט"ש בא"ג	סה"כ לתשלום
פרטי חשבון עבור תאריכים:						
777	פסגה	01/02/20	29/02/20	-362.98	93.10	₪ -337.93
778	גבע	122,319.96	122,367.95	-47.99	56.22	₪ -26.98
779	שפל	73,722.25	74,352.61	-630.35	34.70	₪ -218.73

ח 119 א - דניאלה להבי - 2 - 00023945

סוג תעריף	סוג צריכה	קריאה קודמת	קריאה נוכחית	סה"כ צריכה בקוט"ש	מחיר לקוט"ש בא"ג	סה"כ לתשלום
פרטי חשבון עבור תאריכים:						
777	פסגה	01/02/20	29/02/20	-360.87	93.10	₪ -335.97
778	גבע	76,242.78	76,349.01	-106.23	56.22	₪ -59.72
779	שפל	92,957.51	93,942.82	-985.32	34.70	₪ -341.90



ח 120 - הר קפה - 3 - 00023945

סוג תעריף	סוג צריכה	קריאה קודמת	קריאה נוכחית	סה"כ צריכה בקוט"ש	מחיר לקוט"ש בא"ג	סה"כ לתשלום
פרטי חשבון עבור תאריכים:			29/02/20	01/02/20		
777	פסגה	1,253,016.56	1,255,427.68	-2,411.12	93.10	₪ -2,244.75
778	גבע	974,840.93	976,012.48	-1,171.56	56.22	₪ -658.65
779	שפל	1,124,675.22	1,131,795.00	-7,119.78	34.70	₪ -2,470.57

מחנן ארקפה - 6 - 00023945

סוג תעריף	סוג צריכה	קריאה קודמת	קריאה נוכחית	סה"כ צריכה בקוט"ש	מחיר לקוט"ש בא"ג	סה"כ לתשלום
פרטי חשבון עבור תאריכים:			29/02/20	01/02/20		
777	פסגה	115,184.37	115,551.13	-366.76	93.10	₪ -341.46
778	גבע	91,523.98	91,698.11	-174.12	56.22	₪ -97.89
779	שפל	185,352.01	186,727.67	-1,375.66	34.70	₪ -477.35

ח 119 - טופ-טן - 7 - 00023945

סוג תעריף	סוג צריכה	קריאה קודמת	קריאה נוכחית	סה"כ צריכה בקוט"ש	מחיר לקוט"ש בא"ג	סה"כ לתשלום
פרטי חשבון עבור תאריכים:			29/02/20	01/02/20		
777	פסגה	176,549.89	176,903.36	-353.47	93.10	₪ -329.08
778	גבע	108,210.35	108,263.40	-53.05	56.22	₪ -29.82
779	שפל	86,162.76	86,837.43	-674.67	34.70	₪ -234.11

דוקן מיסטר פרצל - 8 - 00023945

סוג תעריף	סוג צריכה	קריאה קודמת	קריאה נוכחית	סה"כ צריכה בקוט"ש	מחיר לקוט"ש בא"ג	סה"כ לתשלום
פרטי חשבון עבור תאריכים:			29/02/20	01/02/20		
777	פסגה	47,143.30	47,655.30	-512.00	93.10	₪ -476.68
778	גבע	19,819.82	19,904.62	-84.79	56.22	₪ -47.67
779	שפל	31,482.02	32,326.60	-844.58	34.70	₪ -293.07

ח 108 - צארלס וקית - 1 - 00023946

סוג תעריף	סוג צריכה	קריאה קודמת	קריאה נוכחית	סה"כ צריכה בקוט"ש	מחיר לקוט"ש בא"ג	סה"כ לתשלום
פרטי חשבון עבור תאריכים:			29/02/20	01/02/20		
777	פסגה	378,003.08	378,662.99	-659.90	93.10	₪ -614.37
778	גבע	230,253.50	230,373.18	-119.68	56.22	₪ -67.28
779	שפל	133,528.78	134,717.57	-1,188.79	34.70	₪ -412.51



נאוטיקה - 2 - 00023946

סוג תעריף	סוג צריכה	קריאה קודמת	קריאה נוכחית	סה"כ צריכה בקוט"ש	מחיר לקוט"ש בא"ג	סה"כ לתשלום
פרטי חשבון עבור תאריכים:			29/02/20	01/02/20		
777	פסגה	210,673.07	211,974.20	-1,301.13	93.10	1,211.35 ₪
778	גבע	81,427.28	81,585.50	-158.21	56.22	88.95 ₪
779	שפל	104,772.71	106,949.13	-2,176.42	34.70	755.22 ₪

ח 120 - דוכן אר קפה - 4 - 00023946

סוג תעריף	סוג צריכה	קריאה קודמת	קריאה נוכחית	סה"כ צריכה בקוט"ש	מחיר לקוט"ש בא"ג	סה"כ לתשלום
פרטי חשבון עבור תאריכים:			29/02/20	01/02/20		
777	פסגה	69,971.43	70,157.48	-186.05	93.10	173.21 ₪
778	גבע	54,612.08	54,665.80	-53.72	56.22	30.20 ₪
779	שפל	70,525.78	71,097.87	-572.09	34.70	198.52 ₪

ח 109 פוקס - 8 - 00023946

סוג תעריף	סוג צריכה	קריאה קודמת	קריאה נוכחית	סה"כ צריכה בקוט"ש	מחיר לקוט"ש בא"ג	סה"כ לתשלום
פרטי חשבון עבור תאריכים:			29/02/20	01/02/20		
777	פסגה	991,406.26	993,492.24	-2,085.98	93.10	1,942.05 ₪
778	גבע	639,530.86	640,197.77	-666.91	56.22	374.93 ₪
779	שפל	390,454.39	394,949.03	-4,494.64	34.70	1,559.64 ₪

ח 509 - נאמן - 3 - 00023947

סוג תעריף	סוג צריכה	קריאה קודמת	קריאה נוכחית	סה"כ צריכה בקוט"ש	מחיר לקוט"ש בא"ג	סה"כ לתשלום
פרטי חשבון עבור תאריכים:			29/02/20	01/02/20		
777	פסגה	582,011.18	583,284.39	-1,273.21	93.10	1,185.35 ₪
778	גבע	396,646.95	397,403.48	-756.53	56.22	425.32 ₪
779	שפל	602,226.67	607,428.55	-5,201.88	34.70	1,805.05 ₪

ח 510 - גלידה אריה - 4 - 00023947

סוג תעריף	סוג צריכה	קריאה קודמת	קריאה נוכחית	סה"כ צריכה בקוט"ש	מחיר לקוט"ש בא"ג	סה"כ לתשלום
פרטי חשבון עבור תאריכים:			29/02/20	01/02/20		
777	פסגה	341,567.30	342,505.99	-938.69	93.10	873.92 ₪
778	גבע	252,763.73	253,133.91	-370.18	56.22	208.12 ₪
779	שפל	373,259.45	376,056.01	-2,796.56	34.70	970.41 ₪





ח 501 - זוקה - 1 - 00023948

סוג תעריף	סוג צריכה	קריאה קודמת	קריאה נוכחית	סה"כ צריכה בקוט"ש	מחיר לקוט"ש בא"ג	סה"כ לתשלום
פרטי חשבון עבור תאריכים:						
777	פסגה	01/02/20	29/02/20	-1,323.29	93.10	₪ -1,231.98
778	גבע	712,751.92	712,986.62	-234.71	56.22	₪ -131.95
779	שפל	679,247.03	681,862.77	-2,615.75	34.70	₪ -907.66

ח 502 - מקדונלדס - 2 - 00023948

סוג תעריף	סוג צריכה	קריאה קודמת	קריאה נוכחית	סה"כ צריכה בקוט"ש	מחיר לקוט"ש בא"ג	סה"כ לתשלום
פרטי חשבון עבור תאריכים:						
777	פסגה	01/02/20	29/02/20	-3,269.74	93.10	₪ -3,044.13
778	גבע	475,727.26	476,762.76	-1,035.50	56.22	₪ -582.16
779	שפל	872,257.26	881,291.96	-9,034.70	34.70	₪ -3,135.04

ח 505 - ג'איינט פיצה - 4 - 00023948

סוג תעריף	סוג צריכה	קריאה קודמת	קריאה נוכחית	סה"כ צריכה בקוט"ש	מחיר לקוט"ש בא"ג	סה"כ לתשלום
פרטי חשבון עבור תאריכים:						
777	פסגה	01/02/20	29/02/20	-936.47	93.10	₪ -871.85
778	גבע	209,205.87	209,371.49	-165.62	56.22	₪ -93.11
779	שפל	248,429.44	250,230.82	-1,801.38	34.70	₪ -625.08

ח 504 - שאורמה V פריזות - 5 - 00023948

סוג תעריף	סוג צריכה	קריאה קודמת	קריאה נוכחית	סה"כ צריכה בקוט"ש	מחיר לקוט"ש בא"ג	סה"כ לתשלום
פרטי חשבון עבור תאריכים:						
777	פסגה	01/02/20	29/02/20	0.00	93.10	₪ 0.00
778	גבע	153,465.51	153,465.51	0.00	56.22	₪ 0.00
779	שפל	171,889.73	171,889.73	0.00	34.70	₪ 0.00

ח 506 - חומס גבעתיים - 6 - 00023948

סוג תעריף	סוג צריכה	קריאה קודמת	קריאה נוכחית	סה"כ צריכה בקוט"ש	מחיר לקוט"ש בא"ג	סה"כ לתשלום
פרטי חשבון עבור תאריכים:						
777	פסגה	01/02/20	29/02/20	-580.90	93.10	₪ -540.82
778	גבע	184,197.12	184,436.16	-239.04	56.22	₪ -134.39
779	שפל	208,632.05	210,504.38	-1,872.33	34.70	₪ -649.70



מקדונלדס - 7 - 00023948

סוג תעריף	סוג צריכה	קריאה קודמת	קריאה נוכחית	סה"כ צריכה בקוט"ש	מחיר לקוט"ש בא"ג	סה"כ לתשלום
פרטי חשבון עבור תאריכים:						
777	פסגה	01/02/20	29/02/20	331,894.40	93.10	₪ -757.75
778	גבע	227,850.39	228,040.96	-190.57	56.22	₪ -107.14
779	שפל	312,081.47	313,831.45	-1,749.98	34.70	₪ -607.24

ספייסז - 8 - 00023948

סוג תעריף	סוג צריכה	קריאה קודמת	קריאה נוכחית	סה"כ צריכה בקוט"ש	מחיר לקוט"ש בא"ג	סה"כ לתשלום
פרטי חשבון עבור תאריכים:						
777	פסגה	01/02/20	29/02/20	341,630.83	93.10	₪ -1,141.59
778	גבע	149,262.33	149,562.87	-300.54	56.22	₪ -168.96
779	שפל	325,147.75	327,983.61	-2,835.86	34.70	₪ -984.04

ח 121 - תיק התיקים - 1 - 00023950

סוג תעריף	סוג צריכה	קריאה קודמת	קריאה נוכחית	סה"כ צריכה בקוט"ש	מחיר לקוט"ש בא"ג	סה"כ לתשלום
פרטי חשבון עבור תאריכים:						
777	פסגה	01/02/20	29/02/20	156,048.03	93.10	₪ -157.69
778	גבע	94,333.73	94,359.89	-26.16	56.22	₪ -14.71
779	שפל	62,089.13	62,414.75	-325.62	34.70	₪ -112.99

ח 122 - ספורט ורטהיימר - 2 - 00023950

סוג תעריף	סוג צריכה	קריאה קודמת	קריאה נוכחית	סה"כ צריכה בקוט"ש	מחיר לקוט"ש בא"ג	סה"כ לתשלום
פרטי חשבון עבור תאריכים:						
777	פסגה	01/02/20	29/02/20	303,850.43	93.10	₪ -539.65
778	גבע	163,811.66	163,892.96	-81.30	56.22	₪ -45.71
779	שפל	97,740.32	98,775.27	-1,034.95	34.70	₪ -359.13

ח 124 - פרופיל - 4 - 00023950

סוג תעריף	סוג צריכה	קריאה קודמת	קריאה נוכחית	סה"כ צריכה בקוט"ש	מחיר לקוט"ש בא"ג	סה"כ לתשלום
פרטי חשבון עבור תאריכים:						
777	פסגה	01/02/20	29/02/20	209,163.65	93.10	₪ -408.09
778	גבע	125,864.81	125,911.74	-46.93	56.22	₪ -26.38
779	שפל	76,949.68	77,735.55	-785.88	34.70	₪ -272.70



ח 125 - גוגרס - 5 - 00023950

סוג תעריף	סוג צריכה	קריאה קודמת	קריאה נוכחית	סה"כ צריכה בקוט"ש	מחיר לקוט"ש בא"ג	סה"כ לתשלום
פרטי חשבון עבור תאריכים:						
777	פסגה	01/02/20	29/02/20	256,218.00	93.10	₪ -266.13
778	גבע	165,708.23	165,802.27	-94.04	56.22	₪ -52.87
779	שפל	113,297.67	114,111.26	-813.59	34.70	₪ -282.32

ח 126 - היינס - 6 - 00023950

סוג תעריף	סוג צריכה	קריאה קודמת	קריאה נוכחית	סה"כ צריכה בקוט"ש	מחיר לקוט"ש בא"ג	סה"כ לתשלום
פרטי חשבון עבור תאריכים:						
777	פסגה	01/02/20	29/02/20	358,233.80	93.10	₪ -992.84
778	גבע	222,188.84	222,316.80	-127.96	56.22	₪ -71.94
779	שפל	186,661.75	188,534.96	-1,873.21	34.70	₪ -650.00

ח 127 - מיה - 7 - 00023950

סוג תעריף	סוג צריכה	קריאה קודמת	קריאה נוכחית	סה"כ צריכה בקוט"ש	מחיר לקוט"ש בא"ג	סה"כ לתשלום
פרטי חשבון עבור תאריכים:						
777	פסגה	01/02/20	29/02/20	306,101.95	93.10	₪ -754.39
778	גבע	175,849.03	175,917.66	-68.63	56.22	₪ -38.58
779	שפל	134,340.51	135,701.44	-1,360.93	34.70	₪ -472.24

ח 128 - ארומה - 8 - 00023950

סוג תעריף	סוג צריכה	קריאה קודמת	קריאה נוכחית	סה"כ צריכה בקוט"ש	מחיר לקוט"ש בא"ג	סה"כ לתשלום
פרטי חשבון עבור תאריכים:						
777	פסגה	01/02/20	29/02/20	94,253.78	93.10	₪ -225.67
778	גבע	74,992.98	75,106.17	-113.19	56.22	₪ -63.63
779	שפל	136,729.21	137,645.41	-916.20	34.70	₪ -317.92

ח 217 - בודי שופ - 1 - 00023952

סוג תעריף	סוג צריכה	קריאה קודמת	קריאה נוכחית	סה"כ צריכה בקוט"ש	מחיר לקוט"ש בא"ג	סה"כ לתשלום
פרטי חשבון עבור תאריכים:						
777	פסגה	01/02/20	29/02/20	142,113.04	93.10	₪ 0.00
778	גבע	83,189.18	83,189.18	0.00	56.22	₪ 0.00
779	שפל	58,370.86	58,370.86	0.00	34.70	₪ 0.00



ח 217+218 ריקוסט - 2 - 00023952

סוג תעריף	סוג צריכה	קריאה קודמת	קריאה נוכחית	סה"כ צריכה בקוט"ש	מחיר לקוט"ש בא"ג	סה"כ לתשלום
פרטי חשבון עבור תאריכים:						
777	פסגה	01/02/20	29/02/20	-462.47	93.10	₪ -430.56
778	גבע	72,639.95	72,710.38	-70.44	56.22	₪ -39.60
779	שפל	54,511.45	55,021.92	-510.47	34.70	₪ -177.13

ח 219 - זארה - 3 - 00023952

סוג תעריף	סוג צריכה	קריאה קודמת	קריאה נוכחית	סה"כ צריכה בקוט"ש	מחיר לקוט"ש בא"ג	סה"כ לתשלום
פרטי חשבון עבור תאריכים:						
777	פסגה	01/02/20	29/02/20	-4,859.32	93.10	₪ -4,524.03
778	גבע	1,120,028.06	1,121,486.12	-1,458.06	56.22	₪ -819.72
779	שפל	761,667.62	772,036.88	-10,369.25	34.70	₪ -3,598.13

שלט לחלוקה גולף+אלמ+סופר פארם+מגה - 4 - 00023952

סוג תעריף	סוג צריכה	קריאה קודמת	קריאה נוכחית	סה"כ צריכה בקוט"ש	מחיר לקוט"ש בא"ג	סה"כ לתשלום
פרטי חשבון עבור תאריכים:						
777	פסגה	01/02/20	29/02/20	-174.60	93.10	₪ -162.55
778	גבע	18,110.38	18,199.51	-89.13	56.22	₪ -50.11
779	שפל	40,007.12	40,682.97	-675.85	34.70	₪ -234.52

ח 103 א.ל.מ - 2 - 00023954

סוג תעריף	סוג צריכה	קריאה קודמת	קריאה נוכחית	סה"כ צריכה בקוט"ש	מחיר לקוט"ש בא"ג	סה"כ לתשלום
פרטי חשבון עבור תאריכים:						
777	פסגה	01/02/20	29/02/20	-888.42	93.10	₪ -827.12
778	גבע	322,166.69	322,288.80	-122.11	56.22	₪ -68.65
779	שפל	173,423.69	174,968.17	-1,544.48	34.70	₪ -535.94

ח 104-5 ניין ווסט - 3 - 00023954

סוג תעריף	סוג צריכה	קריאה קודמת	קריאה נוכחית	סה"כ צריכה בקוט"ש	מחיר לקוט"ש בא"ג	סה"כ לתשלום
פרטי חשבון עבור תאריכים:						
777	פסגה	01/02/20	29/02/20	-1,227.18	93.10	₪ -1,142.51
778	גבע	375,530.36	375,677.96	-147.61	56.22	₪ -82.98
779	שפל	184,997.37	186,912.98	-1,915.61	34.70	₪ -664.72





00023954 - 5 - 23954-5

סה"כ לתשלום	מחיר לקוט"ש בא"ג	סה"כ צריכה בקוט"ש	קריאה נוכחית	קריאה קודמת	סוג צריכה	סוג תעריף
			29/02/20	01/02/20	פרטי חשבון עבור תאריכים:	
₪ -987.18	93.10	-1,060.34	343,787.57	342,727.23	פסגה	777
₪ -81.14	56.22	-144.33	213,349.42	213,205.10	גבע	778
₪ -604.73	34.70	-1,742.74	126,742.53	124,999.79	שפל	779

00023954 - 6 - מאק - 107 n

סה"כ לתשלום	מחיר לקוט"ש בא"ג	סה"כ צריכה בקוט"ש	קריאה נוכחית	קריאה קודמת	סוג צריכה	סוג תעריף
			29/02/20	01/02/20	פרטי חשבון עבור תאריכים:	
₪ -680.55	93.10	-730.99	325,484.37	324,753.39	פסגה	777
₪ -126.53	56.22	-225.06	193,105.26	192,880.20	גבע	778
₪ -650.66	34.70	-1,875.09	138,408.35	136,533.26	שפל	779

00023954 - 7 - סגול - 7

סה"כ לתשלום	מחיר לקוט"ש בא"ג	סה"כ צריכה בקוט"ש	קריאה נוכחית	קריאה קודמת	סוג צריכה	סוג תעריף
			29/02/20	01/02/20	פרטי חשבון עבור תאריכים:	
₪ -98.83	93.10	-106.15	78,115.65	78,009.50	פסגה	777
₪ -8.78	56.22	-15.63	45,416.97	45,401.35	גבע	778
₪ -66.23	34.70	-190.87	41,906.39	41,715.51	שפל	779

00023954 - 8 - איזי ספיריט - 8

סה"כ לתשלום	מחיר לקוט"ש בא"ג	סה"כ צריכה בקוט"ש	קריאה נוכחית	קריאה קודמת	סוג צריכה	סוג תעריף
			29/02/20	01/02/20	פרטי חשבון עבור תאריכים:	
₪ -788.33	93.10	-846.76	101,586.92	100,740.16	פסגה	777
₪ -51.92	56.22	-92.35	37,748.13	37,655.78	גבע	778
₪ -473.38	34.70	-1,364.20	41,888.08	40,523.88	שפל	779

00023955 - 1 - דוקן לקה - 1

סה"כ לתשלום	מחיר לקוט"ש בא"ג	סה"כ צריכה בקוט"ש	קריאה נוכחית	קריאה קודמת	סוג צריכה	סוג תעריף
			29/02/20	01/02/20	פרטי חשבון עבור תאריכים:	
₪ -8.46	93.10	-9.09	5,682.96	5,673.87	פסגה	777
₪ -1.60	56.22	-2.84	2,090.07	2,087.22	גבע	778
₪ -8.71	34.70	-25.11	3,558.77	3,533.66	שפל	779



ח 135 - לאוקסיטן - 1 - 00023956

סוג תעריף	סוג צריכה	קריאה קודמת	קריאה נוכחית	סה"כ צריכה בקוט"ש	מחיר לקוט"ש בא"ג	סה"כ לתשלום
פרטי חשבון עבור תאריכים:						
777	פסגה	01/02/20	29/02/20	161,896.38	93.10	₪ -305.31
778	גבע	87,139.74	87,181.05	-41.31	56.22	₪ -23.23
779	שפל	53,387.73	53,919.74	-532.01	34.70	₪ -184.61

ח 136 - אפריל - 2 - 00023956

סוג תעריף	סוג צריכה	קריאה קודמת	קריאה נוכחית	סה"כ צריכה בקוט"ש	מחיר לקוט"ש בא"ג	סה"כ לתשלום
פרטי חשבון עבור תאריכים:						
777	פסגה	01/02/20	29/02/20	387,415.30	93.10	₪ -827.90
778	גבע	227,967.30	228,105.30	-137.99	56.22	₪ -77.58
779	שפל	155,346.62	157,054.23	-1,707.61	34.70	₪ -592.54

ח 137 - פאפאיה - 3 - 00023956

סוג תעריף	סוג צריכה	קריאה קודמת	קריאה נוכחית	סה"כ צריכה בקוט"ש	מחיר לקוט"ש בא"ג	סה"כ לתשלום
פרטי חשבון עבור תאריכים:						
777	פסגה	01/02/20	29/02/20	223,612.49	93.10	₪ -680.58
778	גבע	133,309.06	133,376.73	-67.67	56.22	₪ -38.05
779	שפל	76,658.51	77,607.12	-948.61	34.70	₪ -329.17

ח 138 - סטימצקי - 4 - 00023956

סוג תעריף	סוג צריכה	קריאה קודמת	קריאה נוכחית	סה"כ צריכה בקוט"ש	מחיר לקוט"ש בא"ג	סה"כ לתשלום
פרטי חשבון עבור תאריכים:						
777	פסגה	01/02/20	29/02/20	229,665.90	93.10	₪ -399.78
778	גבע	128,642.44	128,683.71	-41.27	56.22	₪ -23.20
779	שפל	80,885.60	81,637.63	-752.03	34.70	₪ -260.95

ח 139 - גולף בייבי - 5 - 00023956

סוג תעריף	סוג צריכה	קריאה קודמת	קריאה נוכחית	סה"כ צריכה בקוט"ש	מחיר לקוט"ש בא"ג	סה"כ לתשלום
פרטי חשבון עבור תאריכים:						
777	פסגה	01/02/20	29/02/20	463,426.42	93.10	₪ -1,098.33
778	גבע	268,389.80	268,529.66	-139.87	56.22	₪ -78.63
779	שפל	174,259.25	176,232.01	-1,972.76	34.70	₪ -684.55



ח 130 - וואגס - 6 - 00023956

סוג תעריף	סוג צריכה	קריאה קודמת	קריאה נוכחית	סה"כ צריכה בקוט"ש	מחיר לקוט"ש בא"ג	סה"כ לתשלום
פרטי חשבון עבור תאריכים:			29/02/20	01/02/20		
777	פסגה	195,775.76	196,289.48	-513.72	93.10	₪ -478.27
778	גבע	111,542.47	111,619.39	-76.92	56.22	₪ -43.25
779	שפל	84,747.83	85,445.44	-697.61	34.70	₪ -242.07

ח 140 - נעלי נמרוד - 7 - 00023956

סוג תעריף	סוג צריכה	קריאה קודמת	קריאה נוכחית	סה"כ צריכה בקוט"ש	מחיר לקוט"ש בא"ג	סה"כ לתשלום
פרטי חשבון עבור תאריכים:			29/02/20	01/02/20		
777	פסגה	363,473.63	364,044.04	-570.41	93.10	₪ -531.05
778	גבע	188,503.70	188,565.36	-61.67	56.22	₪ -34.67
779	שפל	101,082.54	101,928.29	-845.75	34.70	₪ -293.48

מחטן 30 גאמן - 4 - 00023960

סוג תעריף	סוג צריכה	קריאה קודמת	קריאה נוכחית	סה"כ צריכה בקוט"ש	מחיר לקוט"ש בא"ג	סה"כ לתשלום
פרטי חשבון עבור תאריכים:			29/02/20	01/02/20		
777	פסגה	54,176.10	54,401.59	-225.49	93.10	₪ -209.93
778	גבע	29,754.57	29,866.03	-111.46	56.22	₪ -62.66
779	שפל	86,070.83	86,942.78	-871.95	34.70	₪ -302.57

ח 214 - יוסי ביטון - 1 - 00023961

סוג תעריף	סוג צריכה	קריאה קודמת	קריאה נוכחית	סה"כ צריכה בקוט"ש	מחיר לקוט"ש בא"ג	סה"כ לתשלום
פרטי חשבון עבור תאריכים:			29/02/20	01/02/20		
777	פסגה	160,843.58	160,978.51	-134.93	93.10	₪ -125.62
778	גבע	104,668.26	104,693.11	-24.86	56.22	₪ -13.97
779	שפל	40,193.71	40,427.26	-233.55	34.70	₪ -81.04

ח 215 - גראס - 2 - 00023961

סוג תעריף	סוג צריכה	קריאה קודמת	קריאה נוכחית	סה"כ צריכה בקוט"ש	מחיר לקוט"ש בא"ג	סה"כ לתשלום
פרטי חשבון עבור תאריכים:			29/02/20	01/02/20		
777	פסגה	145,647.56	145,937.08	-289.52	93.10	₪ -269.54
778	גבע	85,989.59	86,037.21	-47.62	56.22	₪ -26.77
779	שפל	40,567.18	41,089.17	-521.99	34.70	₪ -181.13



ח 216 - מוניקה ג'ולירי - 3 - 00023961

סוג תעריף	סוג צריכה	קריאה קודמת	קריאה נוכחית	סה"כ צריכה בקוט"ש	מחיר לקוט"ש בא"ג	סה"כ לתשלום
פרטי חשבון עבור תאריכים:						
777	פסגה	01/02/20	29/02/20	185,804.93	93.10	₪ -343.32
778	גבע	104,279.91	104,325.06	-45.15	56.22	₪ -25.39
779	שפל	54,792.08	55,586.07	-793.98	34.70	₪ -275.51

ח 8 - סושי - 8 - 00023962

סוג תעריף	סוג צריכה	קריאה קודמת	קריאה נוכחית	סה"כ צריכה בקוט"ש	מחיר לקוט"ש בא"ג	סה"כ לתשלום
פרטי חשבון עבור תאריכים:						
777	פסגה	01/02/20	29/02/20	62,132.61	93.10	₪ -331.91
778	גבע	17,548.27	17,586.98	-38.71	56.22	₪ -21.76
779	שפל	29,880.17	30,428.80	-548.63	34.70	₪ -190.37

ח 3 - ראשי שגאי 1 - 3 - 00024450

סוג תעריף	סוג צריכה	קריאה קודמת	קריאה נוכחית	סה"כ צריכה בקוט"ש	מחיר לקוט"ש בא"ג	סה"כ לתשלום
פרטי חשבון עבור תאריכים:						
777	פסגה	01/02/20	29/02/20	17,180,758.02	93.10	₪ 36,638.98
778	גבע	12,419,124.86	12,434,836.80	15,711.94	56.22	₪ 8,833.25
779	שפל	14,427,343.74	14,538,947.78	111,604.03	34.70	₪ 38,726.60

ח 101 - מגה - 2 - 00024450

סוג תעריף	סוג צריכה	קריאה קודמת	קריאה נוכחית	סה"כ צריכה בקוט"ש	מחיר לקוט"ש בא"ג	סה"כ לתשלום
פרטי חשבון עבור תאריכים:						
777	פסגה	01/02/20	29/02/20	7,777,078.22	93.10	₪ -14,064.24
778	גבע	6,077,244.72	6,084,608.81	-7,364.09	56.22	₪ -4,140.09
779	שפל	8,174,653.55	8,227,426.66	-52,773.11	34.70	₪ -18,312.27

ח 4 - הולמס פלייס - 4 - 00024450

סוג תעריף	סוג צריכה	קריאה קודמת	קריאה נוכחית	סה"כ צריכה בקוט"ש	מחיר לקוט"ש בא"ג	סה"כ לתשלום
פרטי חשבון עבור תאריכים:						
777	פסגה	01/02/20	29/02/20	3,096,141.21	93.10	₪ -8,494.28
778	גבע	2,353,183.67	2,357,308.24	-4,124.57	56.22	₪ -2,318.83
779	שפל	3,017,423.79	3,043,071.97	-25,648.18	34.70	₪ -8,899.92



צילר משרדים קומה 5 - 6 - 00024450

סוג תעריף	סוג צריכה	קריאה קודמת	קריאה נוכחית	סה"כ צריכה בקוט"ש	מחיר לקוט"ש בא"ג	סה"כ לתשלום
פרטי חשבון עבור תאריכים:						
777	פסגה	01/02/20	29/02/20	-2,613.06	93.10	₪ -2,432.76
778	גבע	339,261.33	339,957.00	-695.67	56.22	₪ -391.11
779	שפל	350,408.10	355,167.83	-4,759.72	34.70	₪ -1,651.62

ראשי שנאי 4 - 1 - 00024452

סוג תעריף	סוג צריכה	קריאה קודמת	קריאה נוכחית	סה"כ צריכה בקוט"ש	מחיר לקוט"ש בא"ג	סה"כ לתשלום
פרטי חשבון עבור תאריכים:						
777	פסגה	01/02/20	29/02/20	71,500.22	93.10	₪ 66,566.71
778	גבע	17,628,073.98	17,648,120.32	20,046.34	56.22	₪ 11,270.05
779	שפל	16,031,384.32	16,176,501.76	145,117.44	34.70	₪ 50,355.75

401 רב חן - 2 - 00024452

סוג תעריף	סוג צריכה	קריאה קודמת	קריאה נוכחית	סה"כ צריכה בקוט"ש	מחיר לקוט"ש בא"ג	סה"כ לתשלום
פרטי חשבון עבור תאריכים:						
777	פסגה	01/02/20	29/02/20	-18,029.92	93.10	₪ -16,785.86
778	גבע	2,855,564.10	2,861,502.15	-5,938.05	56.22	₪ -3,338.37
779	שפל	3,270,166.10	3,309,874.73	-39,708.63	34.70	₪ -13,778.89

201 - גרג קפה - 3 - 00024452

סוג תעריף	סוג צריכה	קריאה קודמת	קריאה נוכחית	סה"כ צריכה בקוט"ש	מחיר לקוט"ש בא"ג	סה"כ לתשלום
פרטי חשבון עבור תאריכים:						
777	פסגה	01/02/20	29/02/20	-3,093.79	93.10	₪ -2,880.32
778	גבע	565,921.84	566,876.76	-954.92	56.22	₪ -536.85
779	שפל	608,682.48	617,086.38	-8,403.90	34.70	₪ -2,916.15

240 - אמריקן איגל - 4 - 00024452

סוג תעריף	סוג צריכה	קריאה קודמת	קריאה נוכחית	סה"כ צריכה בקוט"ש	מחיר לקוט"ש בא"ג	סה"כ לתשלום
פרטי חשבון עבור תאריכים:						
777	פסגה	01/02/20	29/02/20	-1,701.62	93.10	₪ -1,584.21
778	גבע	645,228.24	645,679.89	-451.65	56.22	₪ -253.92
779	שפל	427,866.66	430,767.87	-2,901.21	34.70	₪ -1,006.72



ח 241 - גולף - 5 - 00024452

סה"כ לתשלום	מחיר לקוט"ש בא"ג	סה"כ צריכה בקוט"ש	קריאה נוכחית	קריאה קודמת	סוג צריכה	סוג תעריף
			29/02/20	01/02/20	פרטי חשבון עבור תאריכים:	
₪ -5,226.96	93.10	-5,614.35	2,031,219.85	2,025,605.50	פסגה	777
₪ -326.15	56.22	-580.14	1,269,401.23	1,268,821.09	גבע	778
₪ -3,065.25	34.70	-8,833.56	869,741.91	860,908.35	שפל	779

ראשי שנה 2 - 1 - 15140048

סה"כ לתשלום	מחיר לקוט"ש בא"ג	סה"כ צריכה בקוט"ש	קריאה נוכחית	קריאה קודמת	סוג צריכה	סוג תעריף
			29/02/20	01/02/20	פרטי חשבון עבור תאריכים:	
₪ 56,470.36	93.10	60,655.60	4,330,839.20	4,270,183.60	פסגה	777
₪ 7,132.46	56.22	12,686.70	2,455,585.60	2,442,898.90	גבע	778
₪ 44,240.35	34.70	127,493.80	3,871,960.20	3,744,466.40	שפל	779

סה"כ לדירה:

שיא ביקוש	סה"כ	שפל	גבע	פסגה	
671.10	135,902.34	84,189.06	11,091.86	40,621.42	סה"כ צריכה
	₪ 73,267.99	₪ 29,213.60	₪ 6,235.84	₪ 37,818.54	סה"כ לתשלום

₪ 200.95	תשלום קבוע	
₪ 73,468.94	סה"כ לתשלום	לא כולל מע"מ



05/03/20 תאריך הפקדה:
 29/02/20 תאריך קריאה נוכחית:
 01/02/20 תאריך קריאה קודמת:

שם דייר: ח 804 - צילר 1 הולמס פלייס
 שם אתר: קניון עזריאלי גבעתיים

לקוח/ה נכבד/ה, אנו מתכבדים להגיש את חישוב צריכת החשמל לתקופה 01/02/20 - 29/02/20:

ח 804 - צילר 1 הולמס פלייס - 3 - 00023932 (3x400)

סוג תעריף	סוג צריכה	קריאה קודמת	קריאה נוכחית	סה"כ צריכה בקוט"ש	מחיר לקוט"ש בא"ג	סה"כ לתשלום
פרטי חשבון עבור תאריכים:						
		01/02/20	29/02/20			
777	פסגה	1,353,677.20	1,357,538.82	3,861.62	93.10	3,595.17 ₪
778	גבע	951,423.70	953,264.89	1,841.19	56.22	1,035.12 ₪
779	שפל	1,117,498.99	1,125,986.64	8,487.65	34.70	2,945.21 ₪

סה"כ לדייר:

פסגה	גבע	שפל	סה"כ	שיא ביקוש
3,861.62	1,841.19	8,487.65	14,190.46	48.69
3,595.17 ₪	1,035.12 ₪	2,945.21 ₪	7,575.50 ₪	

סה"כ צריכה
 סה"כ לתשלום

200.95 ₪	תשלום קבוע	
41.45 ₪	תשלום עבור גודל חיבור בKVA (3x400)	
7,817.90 ₪	סה"כ לתשלום	לא כולל מע"מ

התפלגות חיוב בש"ח לפי תע"ז

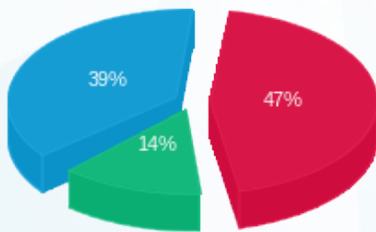

■ פסגה (3,595.17 ₪)
 ■ גבע (1,035.12 ₪)
 ■ שפל (2,945.21 ₪)

הסטוריית צריכה בקוט"ש

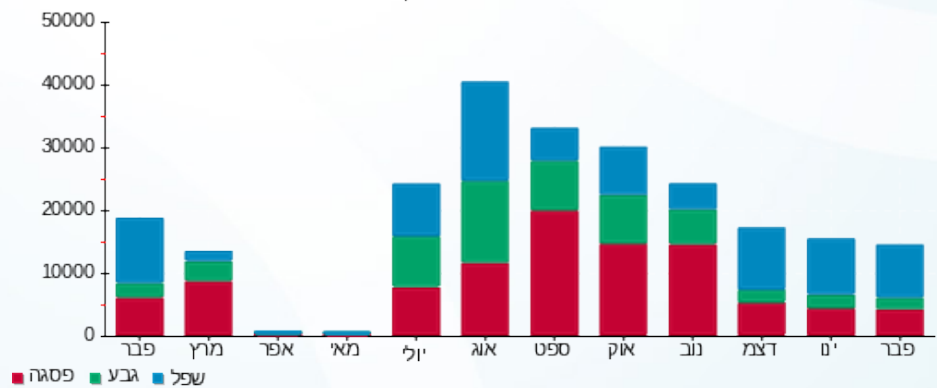

05/03/20 תאריך הפקה:
 29/02/20 תאריך קריאה נוכחית:
 01/02/20 תאריך קריאה קודמת:

שם דייר: ח 805 - צילר 2 הולמס פלייס
 שם אתר: קניון עזריאלי גבעתיים

לקוח/ה נכבד/ה, אנו מתכבדים להגיש את חישוב צריכת החשמל לתקופה 01/02/20 - 29/02/20:

ח 805 - צילר 2 הולמס פלייס - 4 - 00023932 (3x400)

סוג תעריף	סוג צריכה	קריאה קודמת	קריאה נוכחית	סה"כ צריכה בקוט"ש	מחיר לקוט"ש בא"ג	סה"כ לתשלום
			29/02/20	01/02/20	פרטי חשבון עבור תאריכים:	
777	פסגה	1,958,376.35	1,960,198.88	1,822.53	93.10	1,696.77 ₪
778	גבע	1,374,700.61	1,375,618.24	917.63	56.22	515.89 ₪
779	שפל	1,686,764.91	1,691,665.46	4,900.54	34.70	1,700.49 ₪

סה"כ לדייר:

פסגה	גבע	שפל	סה"כ	שיא ביקוש
1,822.53	917.63	4,900.54	7,640.70	17.54
1,696.77 ₪	515.89 ₪	1,700.49 ₪	3,913.16 ₪	

סה"כ צריכה
 סה"כ לתשלום

200.95 ₪	תשלום קבוע	
41.45 ₪	תשלום עבור גודל חיבור בKVA (3x400)	
4,155.55 ₪	סה"כ לתשלום	לא כולל מע"מ

התפלגות חיוב בש"ח לפי תע"ז

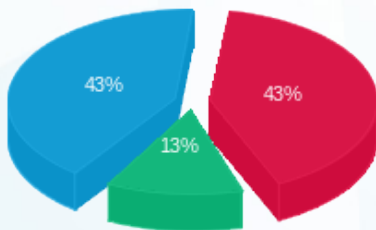

■ פסגה (1,696.77 ₪)
 ■ גבע (515.89 ₪)
 ■ שפל (1,700.49 ₪)

הסטוריית צריכה בקוט"ש

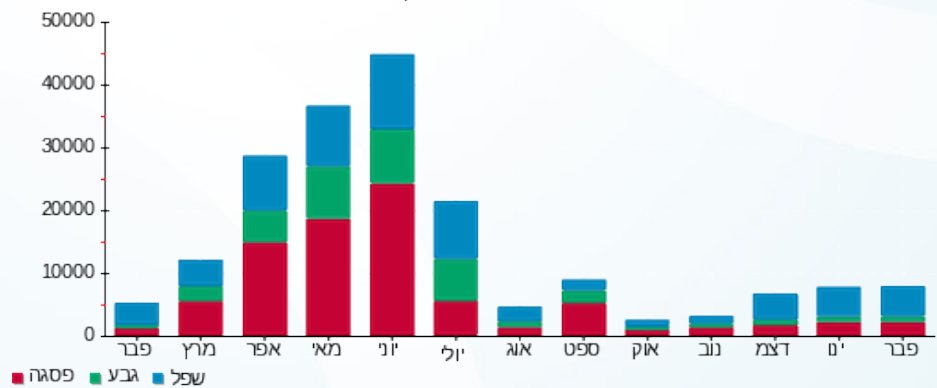



05/03/20 תאריך הפקה:
 29/02/20 תאריך קריאה נוכחית:
 01/02/20 תאריך קריאה קודמת:

שם דייר: ח 806 - צילר 3 קומה 5
 שם אתר: קניון עזריאלי גבעתיים

לקוח/ה נכבד/ה, אנו מתכבדים להגיש את חישוב צריכת החשמל לתקופה **01/02/20 - 29/02/20**:

ח 806 - צילר 3 קומה 5 - 5 - 5 (3x400)00023932

סוג תעריף	סוג צריכה	קריאה קודמת	קריאה נוכחית	סה"כ צריכה בקוט"ש	מחיר לקוט"ש בא"ג	סה"כ לתשלום
פרטי חשבון עבור תאריכים:						
777	פסגה	01/02/20	29/02/20	1,080,013.30	93.10	101,013.30
778	גבע	555,449.37	555,475.64	26.27	56.22	26.27
779	שפל	225,272.24	225,471.63	199.39	34.70	225,471.63

סה"כ לדייר:

פסגה	גבע	שפל	סה"כ	שיא ביקוש
51.09	26.27	199.39	276.75	0.41
101,013.30	26.27	225,471.63	131.52	

סה"כ צריכה
 סה"כ לתשלום

200.95	תשלום קבוע	
41.45	תשלום עבור גודל חיבור בKVA (3x400)	
373.92	סה"כ לתשלום	לא כולל מע"מ

התפלגות חיוב בש"ח לפי תע"ז

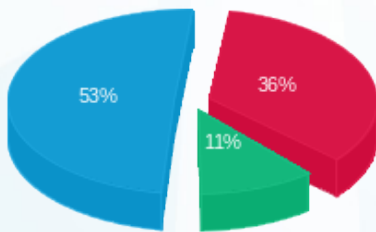

■ פסגה (101,013.30)
 ■ גבע (26.27)
 ■ שפל (225,471.63)

הסטוריית צריכה בקוט"ש

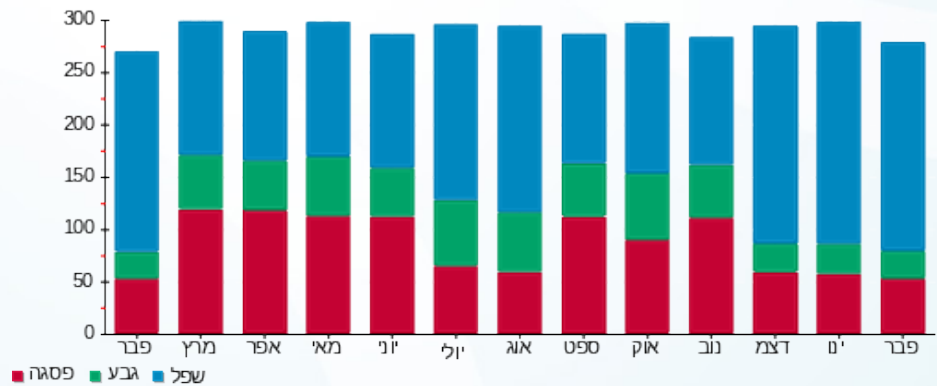

05/03/20 תאריך הפקה:
 29/02/20 תאריך קריאה נוכחית:
 01/02/20 תאריך קריאה קודמת:

שם דייר: טבע ספא
 שם אתר: קניון עזריאלי גבעתיים

לקוח/ה נכבד/ה, אנו מתכבדים להגיש את חישוב צריכת החשמל לתקופה 01/02/20 - 29/02/20:

טבע ספא - 6 - 00022687 (3x50)

סוג תעריף	סוג צריכה	קריאה קודמת	קריאה נוכחית	סה"כ צריכה בקוט"ש	מחיר לקוט"ש בא"ג	סה"כ לתשלום
פרטי חשבון עבור תאריכים:						
777	פסגה	01/02/20	29/02/20	263.81	93.10	245.61 ₪
778	גבע	7,194.14	7,213.47	19.34	56.22	10.87 ₪
779	שפל	16,479.10	17,118.70	639.60	34.70	221.94 ₪

סה"כ לדייר:

פסגה	גבע	שפל	סה"כ	שיא ביקוש
263.81	19.34	639.60	922.75	9.32
245.61 ₪	10.87 ₪	221.94 ₪	478.42 ₪	

סה"כ צריכה
 סה"כ לתשלום

200.95 ₪	תשלום קבוע	
5.18 ₪	תשלום עבור גודל חיבור ב-KVA (3x50)	
684.55 ₪	סה"כ לתשלום	לא כולל מע"מ

התפלגות חיוב בש"ח לפי תע"ז

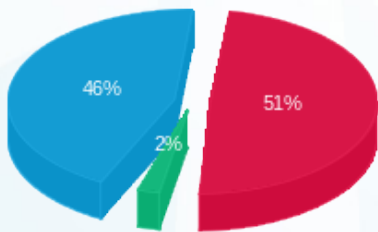

■ פסגה (245.61 ₪)
 ■ גבע (10.87 ₪)
 ■ שפל (221.94 ₪)

הסטוריית צריכה בקוט"ש

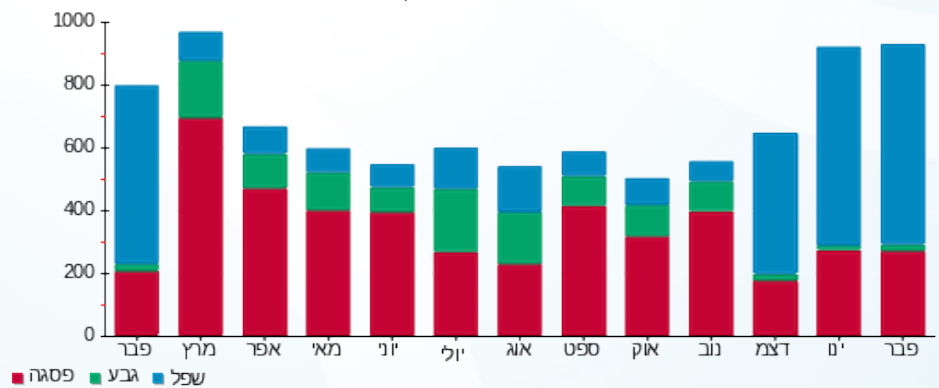



05/03/20 תאריך הפקה:
 29/02/20 תאריך קריאה נוכחית:
 01/02/20 תאריך קריאה קודמת:

שם דייר: כללית משלימה
 שם אתר: קניון עזריאלי גבעתיים

לקוח/ה נכבד/ה, אנו מתכבדים להגיש את חישוב צריכת החשמל לתקופה 01/02/20 - 29/02/20:

כללית משלימה - 3 - 00021212 (3x63)

סוג תעריף	סוג צריכה	קריאה קודמת	קריאה נוכחית	סה"כ צריכה בקוט"ש	מחיר לקוט"ש בא"ג	סה"כ לתשלום
פרטי חשבון עבור תאריכים:						
777	פסגה	01/02/20	29/02/20	405.62	93.10	377.63 ₪
778	גבע	26,954.60	27,087.61	133.02	56.22	74.78 ₪
779	שפל	58,679.71	59,715.64	1,035.93	34.70	359.47 ₪

סה"כ לדייר:

פסגה	גבע	שפל	סה"כ	שיא ביקוש
405.62	133.02	1,035.93	1,574.57	25.77
377.63 ₪	74.78 ₪	359.47 ₪	811.88 ₪	

סה"כ צריכה
 סה"כ לתשלום

200.95 ₪	תשלום קבוע	
6.53 ₪	תשלום עבור גודל חיבור בKVA (3x63)	
1,019.36 ₪	סה"כ לתשלום	לא כולל מע"מ

התפלגות חיוב בש"ח לפי תעו"ז

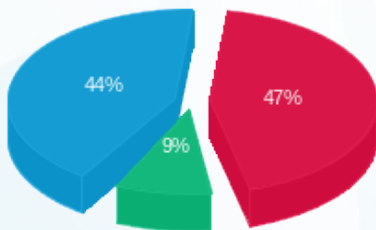

■ פסגה (377.63 ₪)
 ■ גבע (74.78 ₪)
 ■ שפל (359.47 ₪)

הסטוריית צריכה בקוט"ש

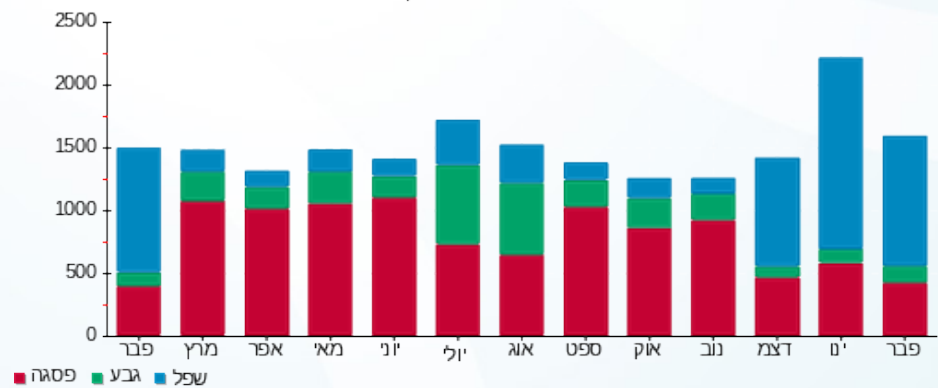



05/03/20 תאריך הפקה:
 29/02/20 תאריך קריאה נוכחית:
 01/02/20 תאריך קריאה קודמת:

שם דייר: מגה בעיר שלט קיר דרומי
 שם אתר: קניון עזריאלי גבעתיים

לקוח/ה נכבד/ה, אנו מתכבדים להגיש את חישוב צריכת החשמל לתקופה 01/02/20 - 29/02/20:

מגה בעיר שלט קיר דרומי - 4 - 00023952 (3x6.4)

סוג תעריף	סוג צריכה	קריאה קודמת	קריאה נוכחית	סה"כ צריכה בקוט"ש	מחיר לקוט"ש בא"ג	סה"כ לתשלום
פרטי חשבון עבור תאריכים:						
777	פסגה	01/02/20	29/02/20	34.92	93.10	32.51 ₪
778	גבע	3,622.08	3,639.90	17.83	56.22	10.02 ₪
779	שפל	8,001.42	8,136.59	135.17	34.70	46.90 ₪

סה"כ לדייר:

פסגה	גבע	שפל	סה"כ	שיא ביקוש
34.92	17.83	135.17	187.91	1.41
₪ 32.51	₪ 10.02	₪ 46.90	₪ 89.44	

סה"כ צריכה
 סה"כ לתשלום

200.95 ₪	תשלום קבוע	
3.32 ₪	תשלום עבור גודל חיבור בKVA (3x6.4)	
293.70 ₪	סה"כ לתשלום	לא כולל מע"מ

התפלגות חיוב בש"ח לפי תע"ז

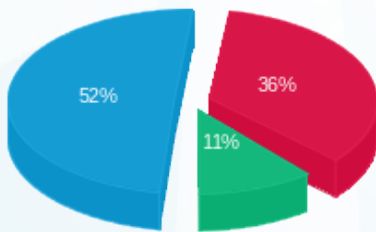

פסגה (₪ 32.51)
 גבע (₪ 10.02)
 שפל (₪ 46.90)

הסטוריית צריכה בקוט"ש

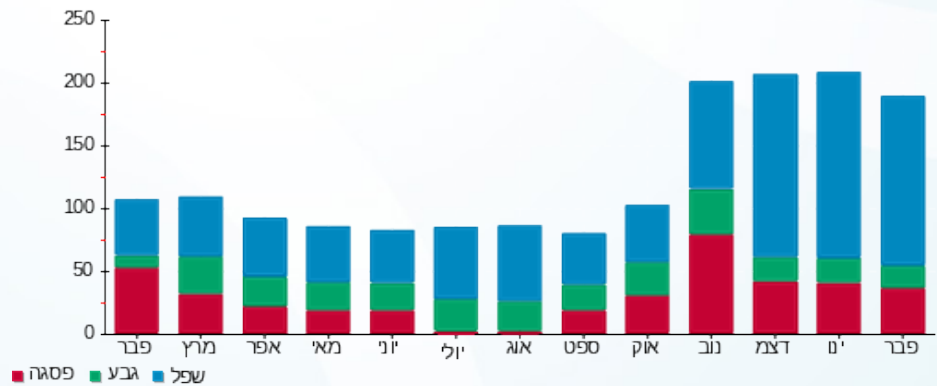



05/03/20 תאריך הפקה:
 29/02/20 תאריך קריאה נוכחית:
 01/02/20 תאריך קריאה קודמת:

שם דייר: מגה בעיר שלט קיר מזרחי
 שם אתר: קניון עזריאלי גבעתיים

לקוח/ה נכבד/ה, אנו מתכבדים להגיש את חישוב צריכת החשמל לתקופה 01/02/20 - 29/02/20:

מגה בעיר שלט קיר מזרחי - 6 - 00015933 (3x80)

סוג תעריף	סוג צריכה	קריאה קודמת	קריאה נוכחית	סה"כ צריכה בקוט"ש	מחיר לקוט"ש בא"ג	סה"כ לתשלום
פרטי חשבון עבור תאריכים:						
777	פסגה	01/02/20	29/02/20	1.35	93.10	1.26 ₪
778	גבע	2,307.36	2,307.63	0.27	56.22	0.15 ₪
779	שפל	4,489.20	4,490.42	1.22	34.70	0.42 ₪

סה"כ לדייר:

פסגה	גבע	שפל	סה"כ	שיא ביקוש
1.35	0.27	1.22	2.83	0.01
1.26 ₪	0.15 ₪	0.42 ₪	1.83 ₪	

סה"כ צריכה
 סה"כ לתשלום

200.95 ₪	תשלום קבוע	
8.29 ₪	תשלום עבור גודל חיבור בKVA (3x80)	
211.07 ₪	סה"כ לתשלום	לא כולל מע"מ

התפלגות חיוב בש"ח לפי תעו"ז

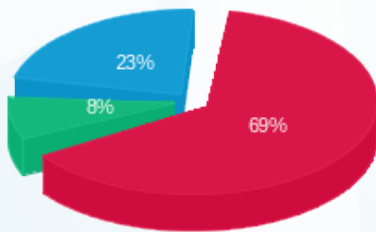

פסגה (1.26 ₪)
 גבע (0.15 ₪)
 שפל (0.42 ₪)

הסטוריית צריכה בקוט"ש

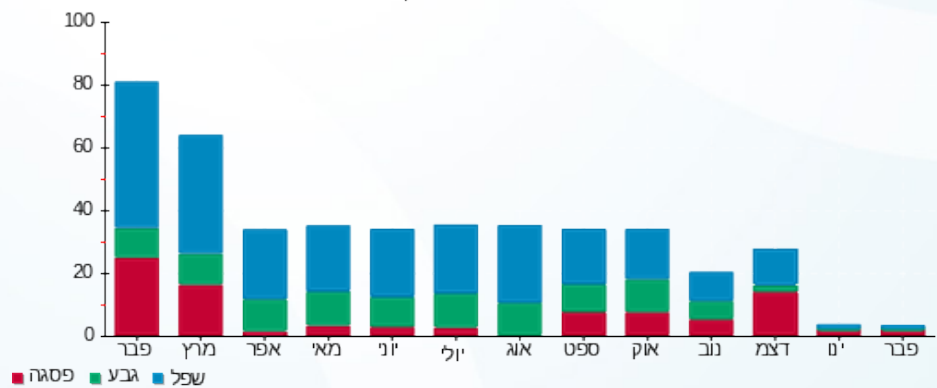



05/03/20

תאריך הפקדה:

29/02/20

תאריך קריאה נוכחית:

01/02/20

תאריך קריאה קודמת:

שם דייר: מחסן סושי
שם אתר: קניון עזריאלי גבעתיים

לקוח/ה נכבד/ה, אנו מתכבדים להגיש את חישוב צריכת החשמל לתקופה 01/02/20 - 29/02/20:

מחסן סושי - 8 - 00023962(3x50)

סוג תעריף	סוג צריכה	קריאה קודמת	קריאה נוכחית	סה"כ צריכה בקוט"ש	מחיר לקוט"ש בא"ג	סה"כ לתשלום
		01/02/20	29/02/20			
777	פסגה	61,776.10	62,132.61	356.51	93.10	331.91 ₪
778	גבע	17,548.27	17,586.98	38.71	56.22	21.76 ₪
779	שפל	29,880.17	30,428.80	548.63	34.70	190.37 ₪

סה"כ לדיר:

פסגה	גבע	שפל	סה"כ	שיא ביקוש
356.51	38.71	548.63	943.85	9.32
₪ 331.91	₪ 21.76	₪ 190.37	₪ 544.05	

סה"כ צריכה

סה"כ לתשלום

200.95 ₪	תשלום קבוע	
5.18 ₪	תשלום עבור גודל חיבור בKVA (3x50)	
750.18 ₪	סה"כ לתשלום	לא כולל מע"מ

התפלגות חיוב בש"ח לפי תעו"ז

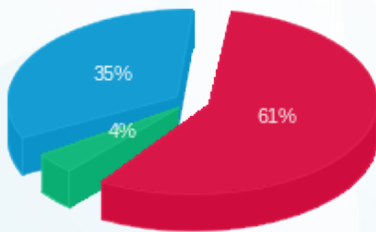

- פסגה (₪ 331.91) 61%
- גבע (₪ 21.76) 4%
- שפל (₪ 190.37) 35%

הסטוריית צריכה בקוט"ש

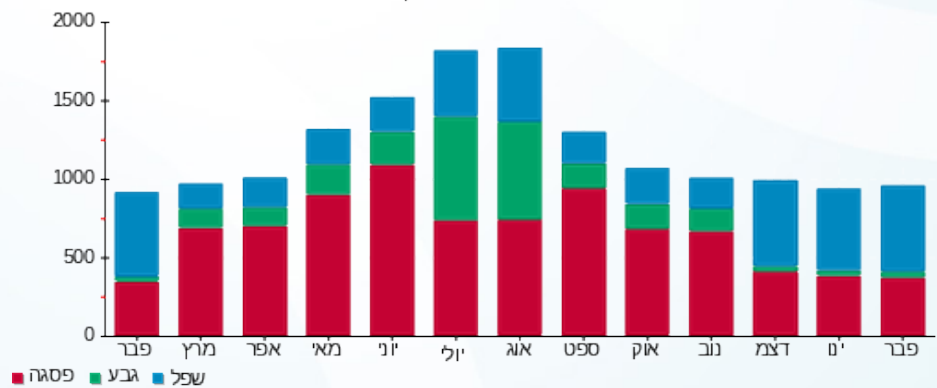



05/03/20 תאריך הפקה:
 29/02/20 תאריך קריאה נוכחית:
 01/02/20 תאריך קריאה קודמת:

שם דייר: מיזוג אוויר
שם אתר: קניון עזריאלי גבעתיים

לקוח/ה נכבד/ה, אנו מתכבדים להגיש את חישוב צריכת החשמל לתקופה 01/02/20 - 29/02/20:

שנאי 5 - 1 - 00023932

סוג תעריף	סוג צריכה	קריאה קודמת	קריאה נוכחית	סה"כ צריכה בקוט"ש	מחיר לקוט"ש בא"ג	סה"כ לתשלום
פרטי חשבון עבור תאריכים:			29/02/20	01/02/20		
777	פסגה	28,176,268.80	28,244,719.74	68,450.94	93.10	63,727.83 ₪
778	גבע	18,565,519.81	18,586,457.34	20,937.54	56.22	11,771.08 ₪
779	שפל	20,550,725.63	20,719,464.00	168,738.37	34.70	58,552.21 ₪

ח 804 - צילר 1 הולמס פלייס - 3 - 00023932

סוג תעריף	סוג צריכה	קריאה קודמת	קריאה נוכחית	סה"כ צריכה בקוט"ש	מחיר לקוט"ש בא"ג	סה"כ לתשלום
פרטי חשבון עבור תאריכים:			29/02/20	01/02/20		
777	פסגה	1,353,677.20	1,357,538.82	-3,861.62	93.10	-3,595.17 ₪
778	גבע	951,423.70	953,264.89	-1,841.19	56.22	-1,035.12 ₪
779	שפל	1,117,498.99	1,125,986.64	-8,487.65	34.70	-2,945.21 ₪

ח 805 - צילר 2 הולמס פלייס - 4 - 00023932

סוג תעריף	סוג צריכה	קריאה קודמת	קריאה נוכחית	סה"כ צריכה בקוט"ש	מחיר לקוט"ש בא"ג	סה"כ לתשלום
פרטי חשבון עבור תאריכים:			29/02/20	01/02/20		
777	פסגה	1,958,376.35	1,960,198.88	-1,822.53	93.10	-1,696.77 ₪
778	גבע	1,374,700.61	1,375,618.24	-917.63	56.22	-515.89 ₪
779	שפל	1,686,764.91	1,691,665.46	-4,900.54	34.70	-1,700.49 ₪

סה"כ לדייר:

פסגה	גבע	שפל	סה"כ	שיא ביקוש
62,766.79	18,178.72	155,350.18	236,295.68	625.79
₪ 58,435.88	₪ 10,220.07	₪ 53,906.51	₪ 122,562.47	

סה"כ צריכה
 סה"כ לתשלום

₪ 0.00	תשלום קבוע	
₪ 122,562.47	סה"כ לתשלום	לא כולל מע"מ





05/03/20 תאריך הפקה:
 29/02/20 תאריך קריאה נוכחית:
 01/02/20 תאריך קריאה קודמת:

שם דייר: מכבידנט
 שם אתר: קניון עזריאלי גבעתיים

לקוח/ה נכבד/ה, אנו מתכבדים להגיש את חישוב צריכת החשמל לתקופה 01/02/20 - 29/02/20:

מכבידנט - 4 - 00022687 (3x250)

סוג תעריף	סוג צריכה	קריאה קודמת	קריאה נוכחית	סה"כ צריכה בקוט"ש	מחיר לקוט"ש בא"ג	סה"כ לתשלום
פרטי חשבון עבור תאריכים:						
		01/02/20	29/02/20			
777	פסגה	1,253,449.58	1,255,119.92	1,670.33	93.10	1,555.08 ₪
778	גבע	1,028,023.74	1,028,266.50	242.77	56.22	136.48 ₪
779	שפל	727,119.24	730,139.68	3,020.44	34.70	1,048.09 ₪

סה"כ לדייר:

פסגה	גבע	שפל	סה"כ	שיא ביקוש
1,670.33	242.77	3,020.44	4,933.54	23.49
1,555.08 ₪	136.48 ₪	1,048.09 ₪	2,739.66 ₪	

סה"כ צריכה
 סה"כ לתשלום

200.95 ₪	תשלום קבוע	
25.90 ₪	תשלום עבור גודל חיבור בKVA (3x250)	
2,966.51 ₪	סה"כ לתשלום	לא כולל מע"מ

התפלגות חיוב בש"ח לפי תע"ז

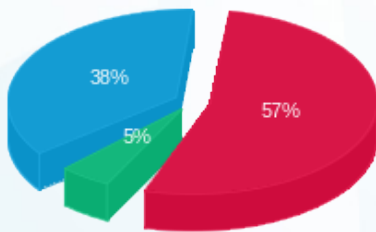

■ פסגה (1,555.08 ₪)
 ■ גבע (136.48 ₪)
 ■ שפל (1,048.09 ₪)

הסטוריית צריכה בקוט"ש

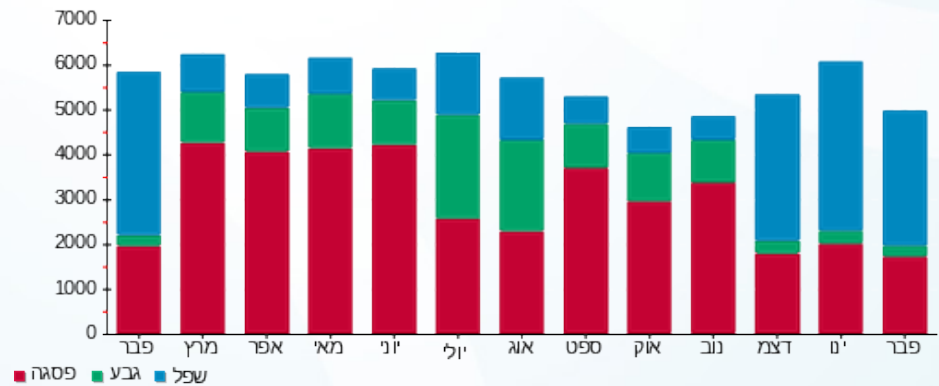



05/03/20

תאריך הפקדה:

שם דייר: מנגו חדש

29/02/20

תאריך קריאה נוכחית:

שם אתר: קניון עזריאלי גבעתיים

01/02/20

תאריך קריאה קודמת:

לקוח/ה נכבד/ה, אנו מתכבדים להגיש את חישוב צריכת החשמל לתקופה 01/02/20 - 29/02/20:

מנגו - 8 - 00023930 (3x200)

סוג תעריף	סוג צריכה	קריאה קודמת	קריאה נוכחית	סה"כ צריכה בקוט"ש	מחיר לקוט"ש בא"ג	סה"כ לתשלום
		01/02/20	29/02/20			
777	פסגה	241,616.99	243,900.35	2,283.35	93.10	2,125.80 ₪
778	גבע	146,752.63	147,368.90	616.28	56.22	346.47 ₪
779	שפל	132,977.25	138,925.33	5,948.07	34.70	2,063.98 ₪

סה"כ לדייר:

פסגה	גבע	שפל	סה"כ	שיא ביקוש
2,283.35	616.28	5,948.07	8,847.70	31.85
2,125.80 ₪	346.47 ₪	2,063.98 ₪	4,536.25 ₪	

סה"כ צריכה

סה"כ לתשלום

200.95 ₪	תשלום קבוע	
20.72 ₪	תשלום עבור גודל חיבור בKVA (3x200)	
4,757.93 ₪	סה"כ לתשלום	לא כולל מע"מ

התפלגות חיוב בש"ח לפי תעו"ז

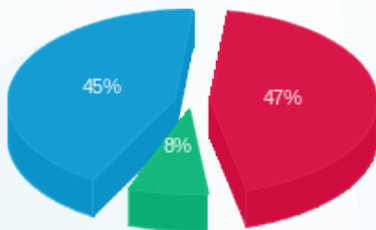

■ פסגה (2,125.80 ₪)
■ גבע (346.47 ₪)
■ שפל (2,063.98 ₪)

הסטוריית צריכה בקוט"ש

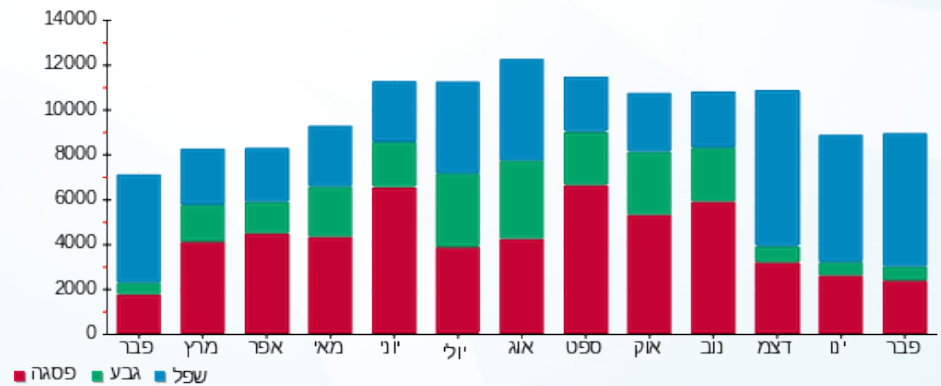

■ פסגה ■ גבע ■ שפל





05/03/20 תאריך הפקה:
 29/02/20 תאריך קריאה נוכחית:
 01/02/20 תאריך קריאה קודמת:

שם דייר: מסעדת טיטו
 שם אתר: קניון עזריאלי גבעתיים

לקוח/ה נכבד/ה, אנו מתכבדים להגיש את חישוב צריכת החשמל לתקופה 01/02/20 - 29/02/20:

מסעדת טיטו - 6 - 00023932 (3x160)

סוג תעריף	סוג צריכה	קריאה קודמת	קריאה נוכחית	סה"כ צריכה בקוט"ש	מחיר לקוט"ש בא"ג	סה"כ לתשלום
		01/02/20	29/02/20			
777	פסגה	378,066.69	382,467.54	4,400.85	93.10	4,097.19 ₪
778	גבע	194,260.24	195,567.02	1,306.78	56.22	734.67 ₪
779	שפל	404,980.80	416,154.60	11,173.80	34.70	3,877.31 ₪

סה"כ לדייר:

פסגה	גבע	שפל	סה"כ	שיא ביקוש
4,400.85	1,306.78	11,173.80	16,881.44	59.81
4,097.19 ₪	734.67 ₪	3,877.31 ₪	8,709.18 ₪	

סה"כ צריכה
 סה"כ לתשלום

200.95 ₪	תשלום קבוע	
16.58 ₪	תשלום עבור גודל חיבור בKVA (3x160)	
8,926.70 ₪	סה"כ לתשלום	לא כולל מע"מ

התפלגות חיוב בש"ח לפי תעו"ז

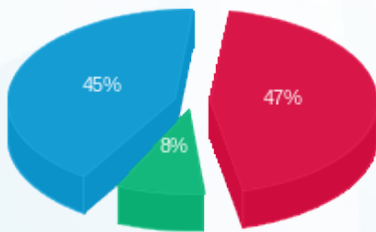

פסגה (4,097.19 ₪) 45%
 גבע (734.67 ₪) 8%
 שפל (3,877.31 ₪) 47%

הסטוריית צריכה בקוט"ש

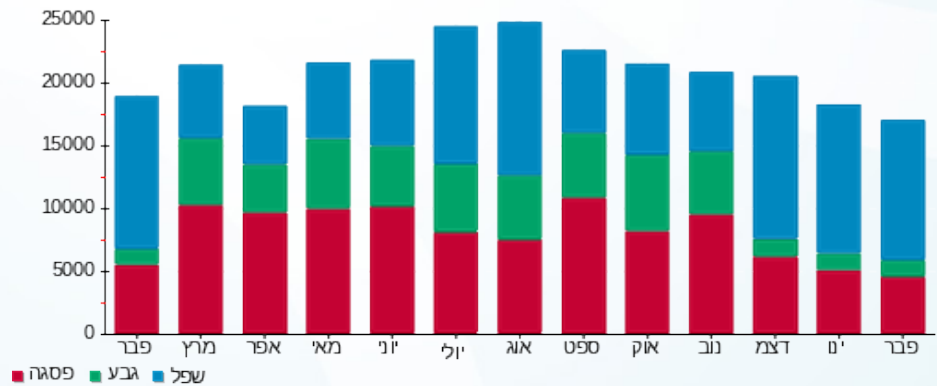



05/03/20 תאריך הפקה:
 29/02/20 תאריך קריאה נוכחית:
 01/02/20 תאריך קריאה קודמת:

שם דייר: מעוברת
 שם אתר: קניון עזריאלי גבעתיים

לקוח/ה נכבד/ה, אנו מתכבדים להגיש את חישוב צריכת החשמל לתקופה 01/02/20 - 29/02/20:

מעוברת - 1 - 00023850(3x80)

סוג תעריף	סוג צריכה	קריאה קודמת	קריאה נוכחית	סה"כ צריכה בקוט"ש	מחיר לקוט"ש בא"ג	סה"כ לתשלום
פרטי חשבון עבור תאריכים:						
777	פסגה	01/02/20	29/02/20	198.89	93.10	185.17 ₪
778	גבע	80,787.75	80,812.25	24.49	56.22	13.77 ₪
779	שפל	62,886.91	63,195.53	308.63	34.70	107.09 ₪

תוספת כסף

תוספת כסף	הערה	סה"כ לתשלום
		84.00 ₪

סה"כ לדייר:

פסגה	גבע	שפל	סה"כ	שיא ביקוש
198.89	24.49	308.63	532.01	6.00
185.17 ₪	13.77 ₪	107.09 ₪	306.03 ₪	

סה"כ צריכה
 סה"כ לתשלום

לא כולל מע"מ	סה"כ לתשלום	תשלום עבור גודל חיבור בKVA (3x80)	תשלום קבוע
	599.27 ₪	8.29 ₪	200.95 ₪

התפלגות חיוב בש"ח לפי תעו"ז

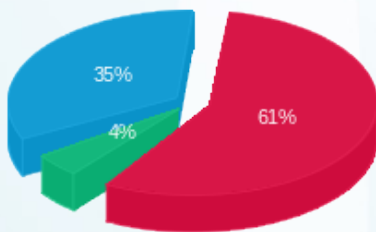

פסגה (185.17 ₪)
 גבע (13.77 ₪)
 שפל (107.09 ₪)

הסטוריית צריכה בקוט"ש

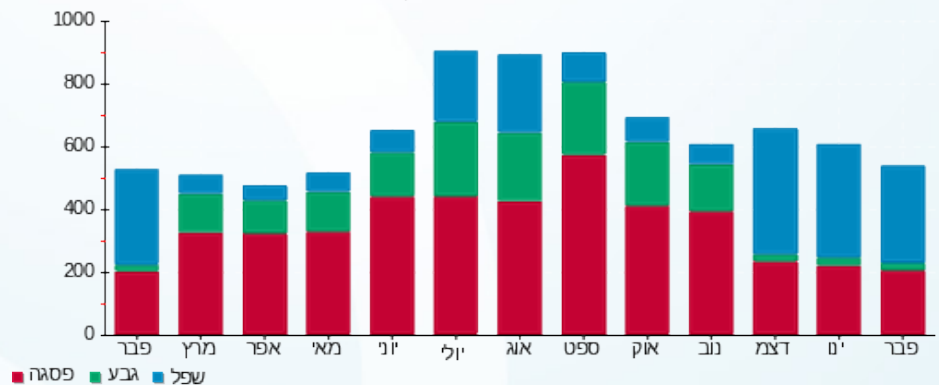

05/03/20 תאריך הפקה:
 29/02/20 תאריך קריאה נוכחית:
 01/02/20 תאריך קריאה קודמת:

שם דייר: מקדונלדס
 שם אתר: קניון עזריאלי גבעתיים

לקוח/ה נכבד/ה, אנו מתכבדים להגיש את חישוב צריכת החשמל לתקופה 01/02/20 - 29/02/20:

חשבון חשמל - מקדונלדס - 2 - (3x160)00023948

סוג תעריף	סוג צריכה	קריאה קודמת	קריאה נוכחית	סה"כ צריכה בקוט"ש	מחיר לקוט"ש בא"ג	סה"כ לתשלום
			29/02/20	01/02/20	פרטי חשבון עבור תאריכים:	
777	פסגה	715,990.84	719,260.58	3,269.74	93.10	3,044.13 ₪
778	גבע	475,727.26	476,762.76	1,035.50	56.22	582.16 ₪
779	שפל	872,257.26	881,291.96	9,034.70	34.70	3,135.04 ₪

חשבון חשמל - 7 - (3x80)00023948

סוג תעריף	סוג צריכה	קריאה קודמת	קריאה נוכחית	סה"כ צריכה בקוט"ש	מחיר לקוט"ש בא"ג	סה"כ לתשלום
			29/02/20	01/02/20	פרטי חשבון עבור תאריכים:	
777	פסגה	331,080.49	331,894.40	813.91	93.10	757.75 ₪
778	גבע	227,850.39	228,040.96	190.57	56.22	107.14 ₪
779	שפל	312,081.47	313,831.45	1,749.98	34.70	607.24 ₪

סה"כ לדיר:

פסגה	גבע	שפל	סה"כ	שיא ביקוש
4,083.66	1,226.07	10,784.68	16,094.41	29.28
₪ 3,801.88	₪ 689.30	₪ 3,742.28	₪ 8,233.46	

תשלום קבוע	תשלום עבור גודל חיבור בKVA (3x240)	סה"כ לתשלום	לא כולל מע"מ
200.95 ₪	24.87 ₪	8,459.28 ₪	

התפלגות חיוב בש"ח לפי תע"ז

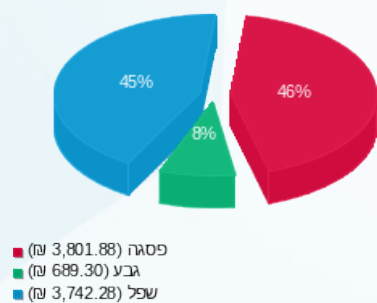

הסטוריית צריכה בקוט"ש

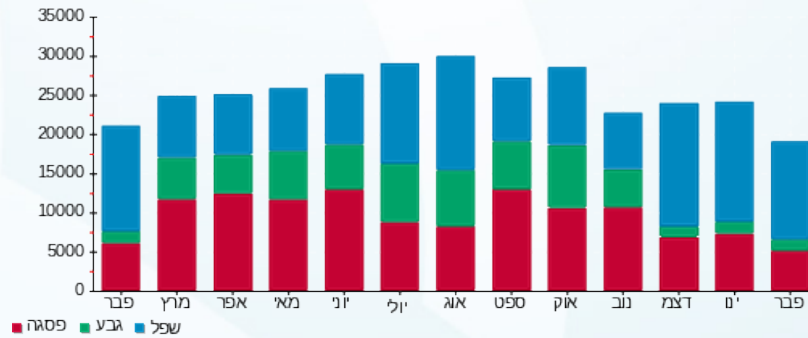



05/03/20 תאריך הפקדה:
 29/02/20 תאריך קריאה נוכחית:
 01/02/20 תאריך קריאה קודמת:

שם דייר: מתוקה
 שם אתר: קניון עזריאלי גבעתיים

לקוח/ה נכבד/ה, אנו מתכבדים להגיש את חישוב צריכת החשמל לתקופה 01/02/20 - 29/02/20:

מתוקה - 8 - 00023923 (3x63)

סוג תעריף	סוג צריכה	קריאה קודמת	קריאה נוכחית	סה"כ צריכה בקוט"ש	מחיר לקוט"ש בא"ג	סה"כ לתשלום
		01/02/20	29/02/20			
777	פסגה	231,849.93	233,425.59	1,575.66	93.10	1,466.94 ₪
778	גבע	169,191.48	170,110.41	918.94	56.22	516.63 ₪
779	שפל	209,931.55	215,558.97	5,627.42	34.70	1,952.71 ₪

סה"כ לדייר:

פסגה	גבע	שפל	סה"כ	שיא ביקוש
1,575.66	918.94	5,627.42	8,122.02	26.47
1,466.94 ₪	516.63 ₪	1,952.71 ₪	3,936.28 ₪	

סה"כ צריכה
 סה"כ לתשלום

200.95 ₪	תשלום קבוע	
6.53 ₪	תשלום עבור גודל חיבור בKVA (3x63)	
4,143.76 ₪	סה"כ לתשלום	לא כולל מע"מ

התפלגות חיוב בש"ח לפי תעו"ז

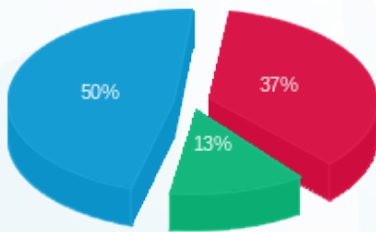

■ פסגה (1,466.94 ₪)
 ■ גבע (516.63 ₪)
 ■ שפל (1,952.71 ₪)

הסטוריית צריכה בקוט"ש

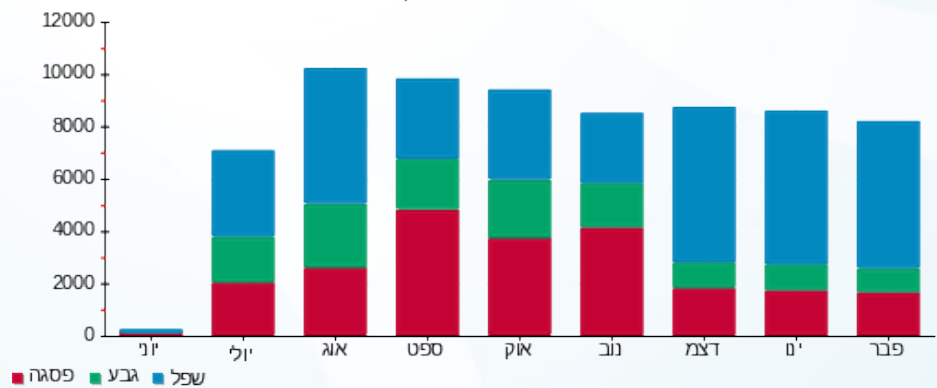



05/03/20 תאריך הפקה:
 29/02/20 תאריך קריאה נוכחית:
 01/02/20 תאריך קריאה קודמת:

שם דייר: מתפרה
 שם אתר: קניון עזריאלי גבעתיים

לקוח/ה נכבד/ה, אנו מתכבדים להגיש את חישוב צריכת החשמל לתקופה 01/02/20 - 29/02/20:

מתפרה - 1 - 00011179 (3x50)

סוג תעריף	סוג צריכה	קריאה קודמת	קריאה נוכחית	סה"כ צריכה בקוט"ש	מחיר לקוט"ש בא"ג	סה"כ לתשלום
		01/02/20	29/02/20			
777	פסגה	45,523.64	45,712.53	188.89	93.10	175.86 ₪
778	גבע	10,210.34	10,214.07	3.73	56.22	2.10 ₪
779	שפל	16,464.05	16,914.74	450.69	34.70	156.39 ₪

סה"כ לדייר:

פסגה	גבע	שפל	סה"כ	שיא ביקוש
188.89	3.73	450.69	643.31	5.16
175.86 ₪	2.10 ₪	156.39 ₪	334.34 ₪	

סה"כ צריכה
 סה"כ לתשלום

200.95 ₪	תשלום קבוע	
5.18 ₪	תשלום עבור גודל חיבור בKVA (3x50)	
540.47 ₪	סה"כ לתשלום	לא כולל מע"מ

התפלגות חיוב בש"ח לפי תעו"ז

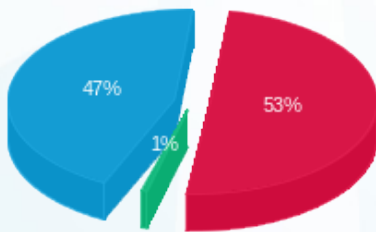

■ פסגה (175.86 ₪)
 ■ גבע (2.10 ₪)
 ■ שפל (156.39 ₪)

הסטוריית צריכה בקוט"ש

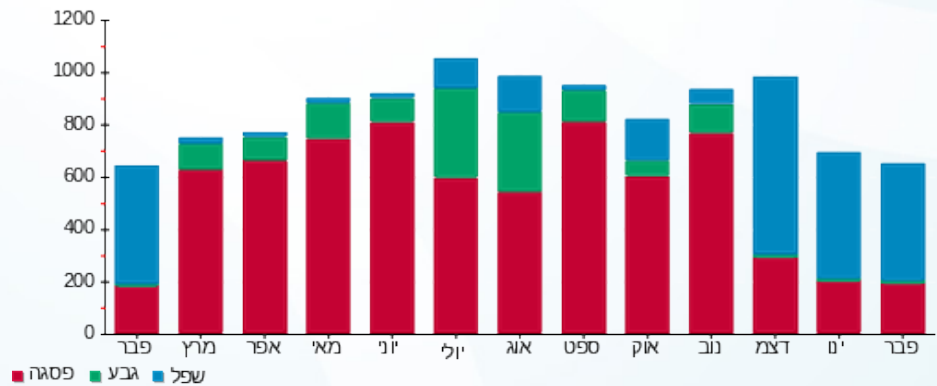

■ פסגה ■ גבע ■ שפל





05/03/20 תאריך הפקדה:
 29/02/20 תאריך קריאה נוכחית:
 01/02/20 תאריך קריאה קודמת:

שם דייר: נאוטיקה
 שם אתר: קניון עזריאלי גבעתיים

לקוח/ה נכבד/ה, אנו מתכבדים להגיש את חישוב צריכת החשמל לתקופה 01/02/20 - 29/02/20:

נאוטיקה - 2 - (3x50)00023946

סוג תעריף	סוג צריכה	קריאה קודמת	קריאה נוכחית	סה"כ צריכה בקוט"ש	מחיר לקוט"ש בא"ג	סה"כ לתשלום
פרטי חשבון עבור תאריכים:						
777	פסגה	01/02/20	29/02/20	1,301.13	93.10	1,211.35 ₪
778	גבע	81,427.28	81,585.50	158.21	56.22	88.95 ₪
779	שפל	104,772.71	106,949.13	2,176.42	34.70	755.22 ₪

סה"כ לדיר:

פסגה	גבע	שפל	סה"כ	שיא ביקוש
1,301.13	158.21	2,176.42	3,635.77	14.75
1,211.35 ₪	88.95 ₪	755.22 ₪	2,055.52 ₪	

סה"כ צריכה
 סה"כ לתשלום

200.95 ₪	תשלום קבוע	
5.18 ₪	תשלום עבור גודל חיבור בKVA (3x50)	
2,261.65 ₪	סה"כ לתשלום	לא כולל מע"מ

התפלגות חיוב בש"ח לפי תעו"ז

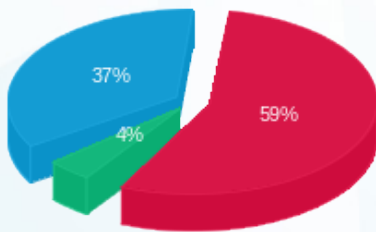

פסגה (1,211.35 ₪) 59%
 גבע (88.95 ₪) 4%
 שפל (755.22 ₪) 37%

הסטוריית צריכה בקוט"ש

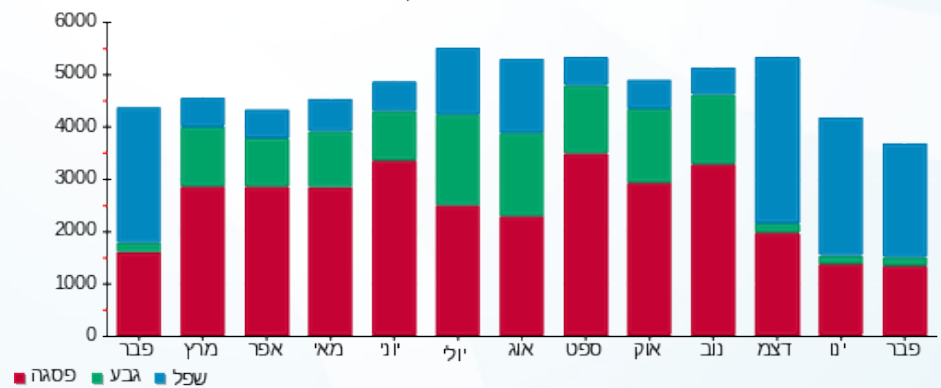



05/03/20 תאריך הפקה:
 29/02/20 תאריך קריאה נוכחית:
 01/02/20 תאריך קריאה קודמת:

שם דייר: נאטורפיל - מרכזים לרפואה אסתטית
 שם אתר: קניון עזריאלי גבעתיים

לקוח/ה נכבד/ה, אנו מתכבדים להגיש את חישוב צריכת החשמל לתקופה 01/02/20 - 29/02/20:

נאטורפיל - מרכזים לרפואה אסתטית - 6 - 00015942 (3x50)

סוג תעריף	סוג צריכה	קריאה קודמת	קריאה נוכחית	סה"כ צריכה בקוט"ש	מחיר לקוט"ש בא"ג	סה"כ לתשלום
פרטי חשבון עבור תאריכים:						
777	פסגה	01/02/20	29/02/20	106.68	93.10	99.32 ₪
778	גבע	3,721.35	3,749.25	27.89	56.22	15.68 ₪
779	שפל	7,843.99	8,076.53	232.54	34.70	80.69 ₪

סה"כ לדייר:

פסגה	גבע	שפל	סה"כ	שיא ביקוש
106.68	27.89	232.54	367.11	1.69
₪ 99.32	₪ 15.68	₪ 80.69	₪ 195.69	

סה"כ צריכה
 סה"כ לתשלום

200.95 ₪	תשלום קבוע	
5.18 ₪	תשלום עבור גודל חיבור בKVA (3x50)	
401.82 ₪	סה"כ לתשלום	לא כולל מע"מ

התפלגות חיוב בש"ח לפי תעו"ז

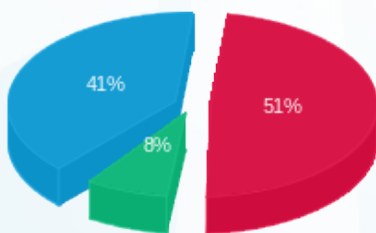

פסגה (₪ 99.32) 51%
 גבע (₪ 15.68) 8%
 שפל (₪ 80.69) 41%

הסטוריית צריכה בקוט"ש

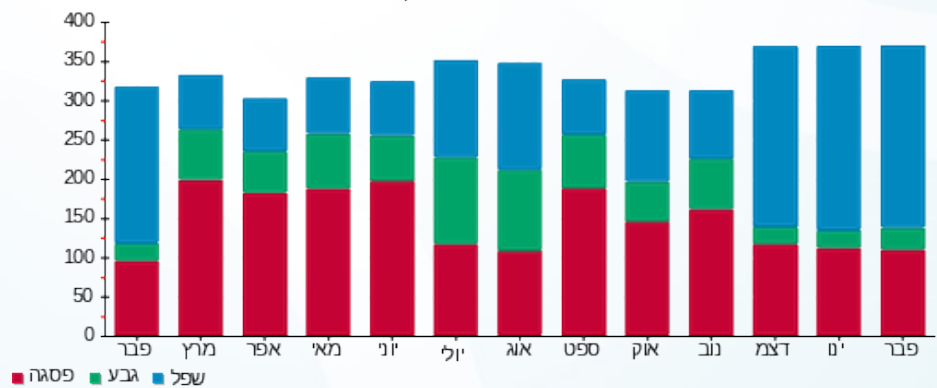



05/03/20 תאריך הפקה:
 29/02/20 תאריך קריאה נוכחית:
 01/02/20 תאריך קריאה קודמת:

שם דייר: סופר פארם שלט קיר דרומי
 שם אתר: קניון עזריאלי גבעתיים

לקוח/ה נכבד/ה, אנו מתכבדים להגיש את חישוב צריכת החשמל לתקופה 01/02/20 - 29/02/20:

שלט לחלוקה מגה בעיר+סקאל ספורט - 4 - 00023952(3x6.4)

סוג תעריף	סוג צריכה	קריאה קודמת	קריאה נוכחית	סה"כ צריכה בקוט"ש	מחיר לקוט"ש בא"ג	סה"כ לתשלום
פרטי חשבון עבור תאריכים:						
777	פסגה	01/02/20	29/02/20	34.92	93.10	32.51 ₪
778	גבע	3,622.08	3,639.90	17.83	56.22	10.02 ₪
779	שפל	8,001.42	8,136.59	135.17	34.70	46.90 ₪

סה"כ לדייר:

פסגה	גבע	שפל	סה"כ	שיא ביקוש
34.92	17.83	135.17	187.91	1.41
₪ 32.51	₪ 10.02	₪ 46.90	₪ 89.44	

סה"כ צריכה
 סה"כ לתשלום

200.95 ₪	תשלום קבוע	
3.32 ₪	תשלום עבור גודל חיבור בKVA (3x6.4)	
293.70 ₪	סה"כ לתשלום	לא כולל מע"מ

התפלגות חיוב בש"ח לפי תע"ז

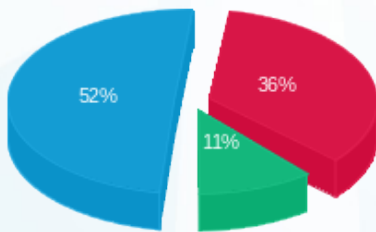

פסגה (₪ 32.51)
 גבע (₪ 10.02)
 שפל (₪ 46.90)

הסטוריית צריכה בקוט"ש

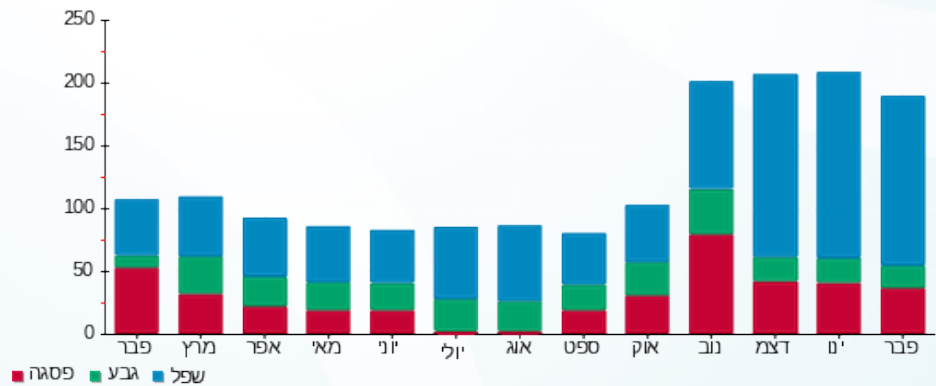



05/03/20 תאריך הפקה:
 29/02/20 תאריך קריאה נוכחית:
 01/02/20 תאריך קריאה קודמת:

שם דייר: סיטי דנט מכוני רנטגן בע"מ
 שם אתר: קניון עזריאלי גבעתיים

לקוח/ה נכבד/ה, אנו מתכבדים להגיש את חישוב צריכת החשמל לתקופה 01/02/20 - 29/02/20:

סיטי דנט מכוני רנטגן בע"מ - 5 - 00015942(3x63)

סוג תעריף	סוג צריכה	קריאה קודמת	קריאה נוכחית	סה"כ צריכה בקוט"ש	מחיר לקוט"ש בא"ג	סה"כ לתשלום
פרטי חשבון עבור תאריכים:						
777	פסגה	01/02/20	29/02/20	91.83	93.10	85.49 ₪
778	גבע	3,770.51	3,799.96	29.46	56.22	16.56 ₪
779	שפל	11,866.09	12,169.63	303.54	34.70	105.33 ₪

סה"כ לדייר:

פסגה	גבע	שפל	סה"כ	שיא ביקוש
91.83	29.46	303.54	424.82	1.34
85.49 ₪	16.56 ₪	105.33 ₪	207.38 ₪	

סה"כ צריכה
 סה"כ לתשלום

200.95 ₪	תשלום קבוע	
6.53 ₪	תשלום עבור גודל חיבור בKVA (3x63)	
414.86 ₪	סה"כ לתשלום	לא כולל מע"מ

התפלגות חיוב בש"ח לפי תע"ז

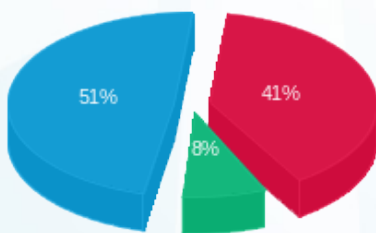

■ פסגה (85.49 ₪)
 ■ גבע (16.56 ₪)
 ■ שפל (105.33 ₪)

הסטוריית צריכה בקוט"ש

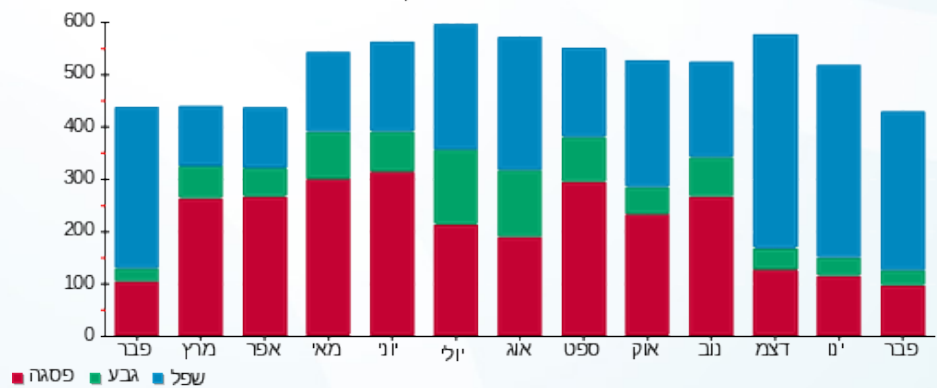



05/03/20 תאריך הפקדה:
 29/02/20 תאריך קריאה נוכחית:
 01/02/20 תאריך קריאה קודמת:

שם דייר: סליו
 שם אתר: קניון עזריאלי גבעתיים

לקוח/ה נכבד/ה, אנו מתכבדים להגיש את חישוב צריכת החשמל לתקופה 01/02/20 - 29/02/20:

סליו - 2 - 00023857 (3x80)

סוג תעריף	סוג צריכה	קריאה קודמת	קריאה נוכחית	סה"כ צריכה בקוט"ש	מחיר לקוט"ש בא"ג	סה"כ לתשלום
פרטי חשבון עבור תאריכים:						
777	פסגה	01/02/20	29/02/20	450.83	93.10	419.72 ₪
778	גבע	160,252.66	160,324.10	71.45	56.22	40.17 ₪
779	שפל	142,917.86	143,762.33	844.47	34.70	293.03 ₪

סה"כ לדייר:

פסגה	גבע	שפל	סה"כ	שיא ביקוש
450.83	71.45	844.47	1,366.75	9.25
419.72 ₪	40.17 ₪	293.03 ₪	752.92 ₪	

סה"כ צריכה
 סה"כ לתשלום

200.95 ₪	תשלום קבוע	
8.29 ₪	תשלום עבור גודל חיבור בKVA (3x80)	
962.16 ₪	סה"כ לתשלום	לא כולל מע"מ

התפלגות חיוב בש"ח לפי תע"ז

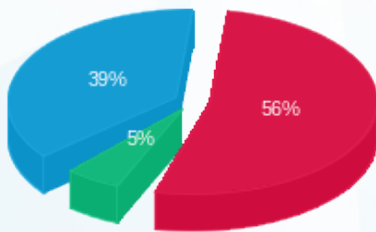

■ פסגה (419.72 ₪)
 ■ גבע (40.17 ₪)
 ■ שפל (293.03 ₪)

הסטוריית צריכה בקוט"ש

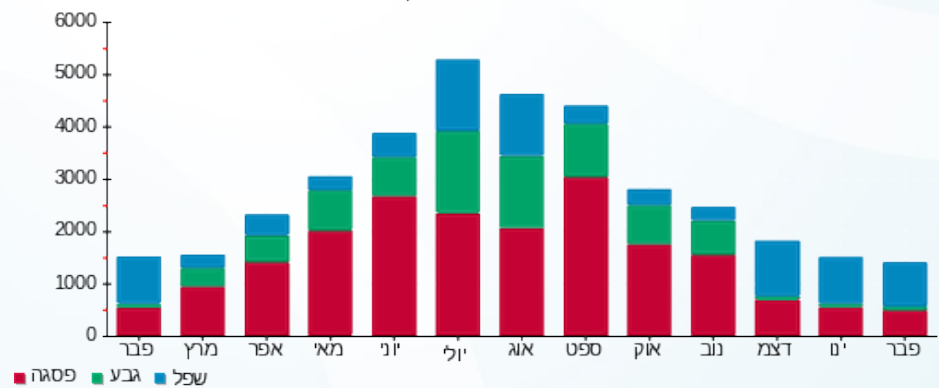

05/03/20 תאריך הפקדה:
 29/02/20 תאריך קריאה נוכחית:
 01/02/20 תאריך קריאה קודמת:

שם דייר: ספייסז
 שם אתר: קניון עזריאלי גבעתיים

לקוח/ה נכבד/ה, אנו מתכבדים להגיש את חישוב צריכת החשמל לתקופה 01/02/20 - 29/02/20:

ספייסז - 8 - 00023948 (3x100)

סוג תעריף	סוג צריכה	קריאה קודמת	קריאה נוכחית	סה"כ צריכה בקוט"ש	מחיר לקוט"ש בא"ג	סה"כ לתשלום
		01/02/20	29/02/20	פרטי חשבון עבור תאריכים:		
777	פסגה	340,404.62	341,630.83	1,226.20	93.10	1,141.59 ₪
778	גבע	149,262.33	149,562.87	300.54	56.22	168.96 ₪
779	שפל	325,147.75	327,983.61	2,835.86	34.70	984.04 ₪

סה"כ לדייר:

פסגה	גבע	שפל	סה"כ	שיא ביקוש
1,226.20	300.54	2,835.86	4,362.60	17.18
1,141.59 ₪	168.96 ₪	984.04 ₪	2,294.60 ₪	

סה"כ צריכה
 סה"כ לתשלום

200.95 ₪	תשלום קבוע	
10.36 ₪	תשלום עבור גודל חיבור בKVA (3x100)	
2,505.91 ₪	סה"כ לתשלום	לא כולל מע"מ

התפלגות חיוב בש"ח לפי תע"ז

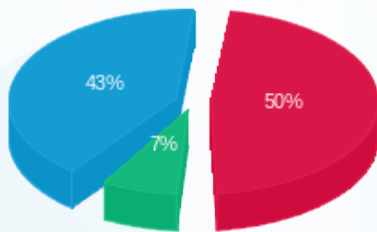

פסגה (1,141.59 ₪)
 גבע (168.96 ₪)
 שפל (984.04 ₪)

הסטוריית צריכה בקוט"ש

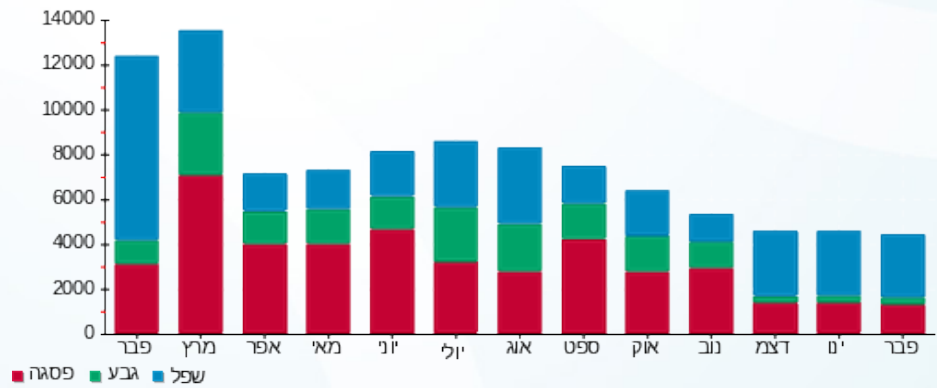



05/03/20 תאריך הפקה:
 29/02/20 תאריך קריאה נוכחית:
 01/02/20 תאריך קריאה קודמת:

שם דייר: עו"ד יהלומי
 שם אתר: קניון עזריאלי גבעתיים

לקוח/ה נכבד/ה, אנו מתכבדים להגיש את חישוב צריכת החשמל לתקופה 01/02/20 - 29/02/20:

עו"ד יהלומי - 4 - 00021212 (3x63)

סוג תעריף	סוג צריכה	קריאה קודמת	קריאה נוכחית	סה"כ צריכה בקוט"ש	מחיר לקוט"ש בא"ג	סה"כ לתשלום
פרטי חשבון עבור תאריכים:						
777	פסגה	01/02/20	29/02/20	240.82	93.10	224.21 ₪
778	גבע	9,677.51	9,705.66	28.16	56.22	15.83 ₪
779	שפל	29,078.50	29,789.83	711.33	34.70	246.83 ₪

סה"כ לדייר:

פסגה	גבע	שפל	סה"כ	שיא ביקוש
240.82	28.16	711.33	980.31	14.97
224.21 ₪	15.83 ₪	246.83 ₪	486.87 ₪	

סה"כ צריכה
 סה"כ לתשלום

200.95 ₪	תשלום קבוע	
6.53 ₪	תשלום עבור גודל חיבור בKVA (3x63)	
694.34 ₪	סה"כ לתשלום	לא כולל מע"מ

התפלגות חיוב בש"ח לפי תעו"ז

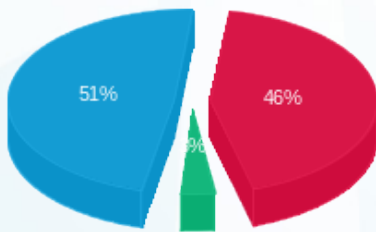

פסגה (224.21 ₪) 51%
 גבע (15.83 ₪) 3%
 שפל (246.83 ₪)

הסטוריית צריכה בקוט"ש

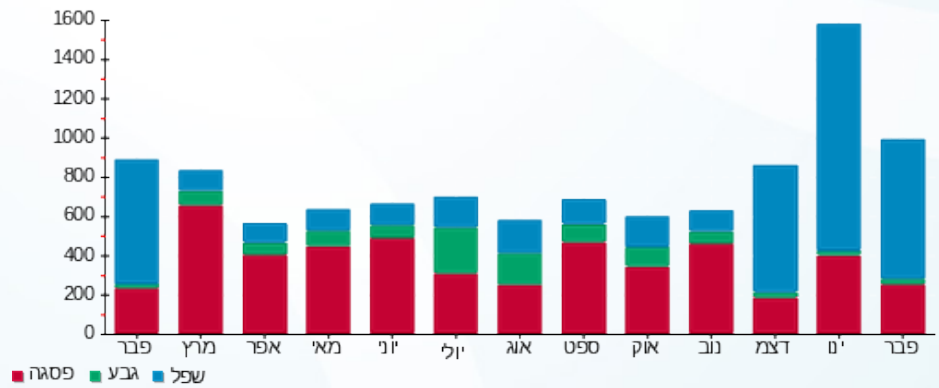

05/03/20 תאריך הפקה:
 29/02/20 תאריך קריאה נוכחית:
 01/02/20 תאריך קריאה קודמת:

שם דייר: עו"ד שילון
 שם אתר: קניון עזריאלי גבעתיים

לקוח/ה נכבד/ה, אנו מתכבדים להגיש את חישוב צריכת החשמל לתקופה 01/02/20 - 29/02/20:

עו"ד שילון - 1 - 00022687 (3x63)

סוג תעריף	סוג צריכה	קריאה קודמת	קריאה נוכחית	סה"כ צריכה בקוט"ש	מחיר לקוט"ש בא"ג	סה"כ לתשלום
פרטי חשבון עבור תאריכים:						
777	פסגה	01/02/20	29/02/20	98.16	93.10	91.39 ₪
778	גבע	56,034.72	56,040.08	5.36	56.22	3.01 ₪
779	שפל	35,518.76	35,637.41	118.65	34.70	41.17 ₪

סה"כ לדייר:

פסגה	גבע	שפל	סה"כ	שיא ביקוש
98.16	5.36	118.65	222.17	7.12
91.39 ₪	3.01 ₪	41.17 ₪	135.57 ₪	

סה"כ צריכה
 סה"כ לתשלום

200.95 ₪	תשלום קבוע	
6.53 ₪	תשלום עבור גודל חיבור בKVA (3x63)	
343.05 ₪	סה"כ לתשלום	לא כולל מע"מ

התפלגות חיוב בש"ח לפי תעו"ז

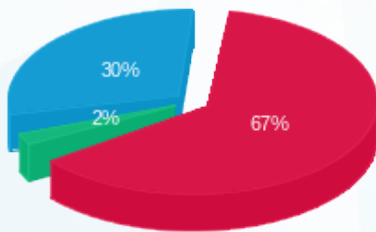

פסגה (91.39 ₪) ■
 גבע (3.01 ₪) ■
 שפל (41.17 ₪) ■

הסטוריית צריכה בקוט"ש

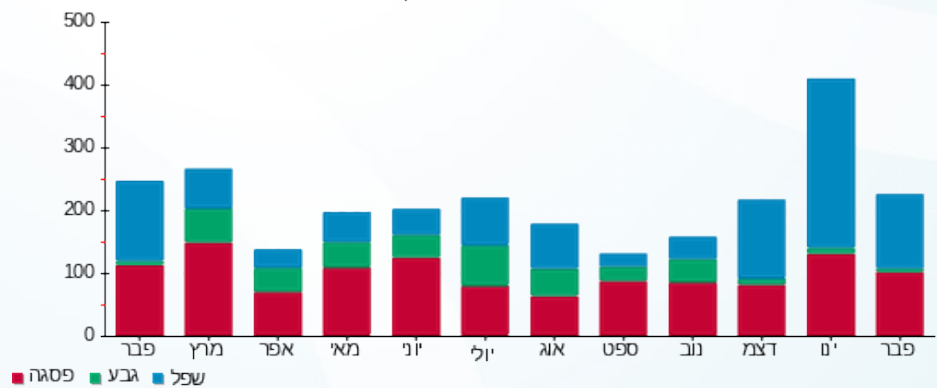

פסגה ■ גבע ■ שפל



05/03/20 תאריך הפקדה:
 29/02/20 תאריך קריאה נוכחית:
 01/02/20 תאריך קריאה קודמת:

שם דייר: פופסי
 שם אתר: קניון עזריאלי גבעתיים

לקוח/ה נכבד/ה, אנו מתכבדים להגיש את חישוב צריכת החשמל לתקופה 01/02/20 - 29/02/20:

ח 303 - צ'ילדרנס פלייס - 3 - 00023657 (3x50)

סוג תעריף	סוג צריכה	קריאה קודמת	קריאה נוכחית	סה"כ צריכה בקוט"ש	מחיר לקוט"ש בא"ג	סה"כ לתשלום
		01/02/20	29/02/20			
777	פסגה	235,446.69	235,832.01	385.32	93.10	358.73 ₪
778	גבע	164,252.55	164,298.67	46.13	56.22	25.93 ₪
779	שפל	83,419.42	84,006.17	586.74	34.70	203.60 ₪

סה"כ לדייר:

פסגה	גבע	שפל	סה"כ	שיא ביקוש
385.32	46.13	586.74	1,018.19	6.40
358.73 ₪	25.93 ₪	203.60 ₪	588.26 ₪	

סה"כ צריכה
 סה"כ לתשלום

200.95 ₪	תשלום קבוע	
5.18 ₪	תשלום עבור גודל חיבור בKVA (3x50)	
794.40 ₪	סה"כ לתשלום	לא כולל מע"מ

התפלגות חיוב בש"ח לפי תעו"ז

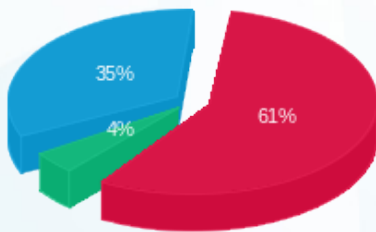

פסגה (358.73 ₪) 61%
 גבע (25.93 ₪) 4%
 שפל (203.60 ₪) 35%

הסטוריית צריכה בקוט"ש

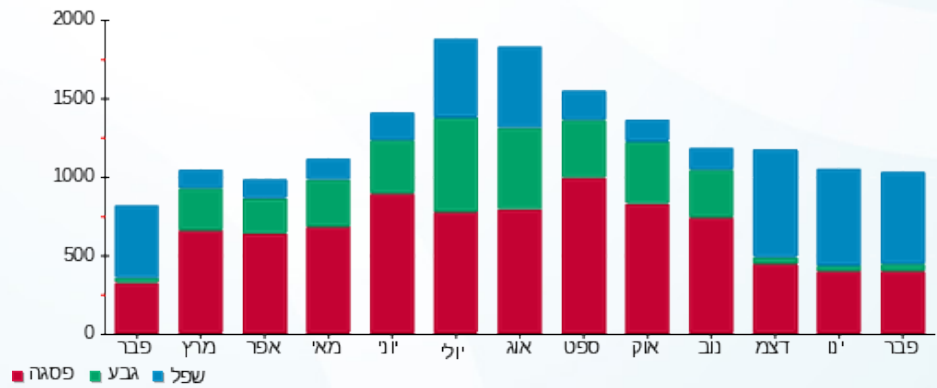



05/03/20 תאריך הפקה:
 29/02/20 תאריך קריאה נוכחית:
 01/02/20 תאריך קריאה קודמת:

שם דייר: צילר משרדים קומה 6
 שם אתר: קניון עזריאלי גבעתיים

לקוח/ה נכבד/ה, אנו מתכבדים להגיש את חישוב צריכת החשמל לתקופה 01/02/20 - 29/02/20:

צילר משרדים קומה 6 - 5 - 00024450 (3x400)

סוג תעריף	סוג צריכה	קריאה קודמת	קריאה נוכחית	סה"כ צריכה בקוט"ש	מחיר לקוט"ש בא"ג	סה"כ לתשלום
פרטי חשבון עבור תאריכים:						
777	פסגה	01/02/20	29/02/20	2,613.06	93.10	2,432.76 ₪
778	גבע	339,261.33	339,957.00	695.67	56.22	391.11 ₪
779	שפל	350,408.10	355,167.83	4,759.72	34.70	1,651.62 ₪

סה"כ לדיר:

פסגה	גבע	שפל	סה"כ	שיא ביקוש
2,613.06	695.67	4,759.72	8,068.46	60.91
2,432.76 ₪	391.11 ₪	1,651.62 ₪	4,475.49 ₪	

סה"כ צריכה
 סה"כ לתשלום

200.95 ₪	תשלום קבוע	
41.45 ₪	תשלום עבור גודל חיבור בKVA (3x400)	
4,717.89 ₪	סה"כ לתשלום	לא כולל מע"מ

התפלגות חיוב בש"ח לפי תע"ז

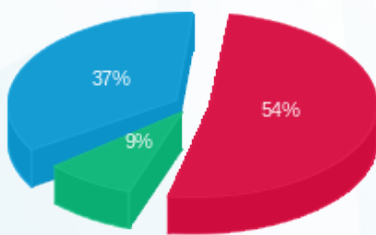

■ פסגה (2,432.76 ₪)
 ■ גבע (391.11 ₪)
 ■ שפל (1,651.62 ₪)

הסטוריית צריכה בקוט"ש

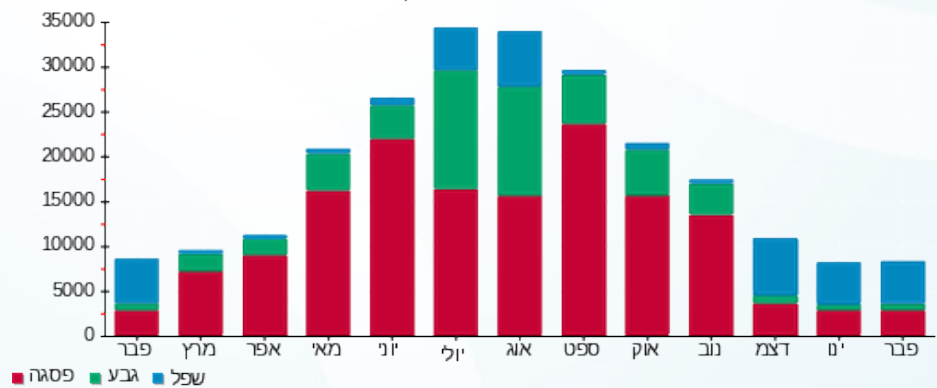



05/03/20 תאריך הפקדה:
 29/02/20 תאריך קריאה נוכחית:
 01/02/20 תאריך קריאה קודמת:

שם דייר: קדס קידס קומה 3
 שם אתר: קניון עזריאלי גבעתיים

לקוח/ה נכבד/ה, אנו מתכבדים להגיש את חישוב צריכת החשמל לתקופה 01/02/20 - 29/02/20:

קדס קידס קומה 3 - 7 - 3 (3x80)

סוג תעריף	סוג צריכה	קריאה קודמת	קריאה נוכחית	סה"כ צריכה בקוט"ש	מחיר לקוט"ש בא"ג	סה"כ לתשלום
פרטי חשבון עבור תאריכים:						
		01/02/20	29/02/20			
777	פסגה	162,716.81	163,967.00	1,250.20	93.10	1,163.94 ₪
778	גבע	59,802.02	59,925.34	123.32	56.22	69.33 ₪
779	שפל	63,595.92	65,308.59	1,712.67	34.70	594.30 ₪

סה"כ לדייר:

פסגה	גבע	שפל	סה"כ	שיא ביקוש
1,250.20	123.32	1,712.67	3,086.19	18.52
1,163.94 ₪	69.33 ₪	594.30 ₪	1,827.56 ₪	

סה"כ צריכה
 סה"כ לתשלום

200.95 ₪	תשלום קבוע	
8.29 ₪	תשלום עבור גודל חיבור בKVA (3x80)	
2,036.80 ₪	סה"כ לתשלום	לא כולל מע"מ

התפלגות חיוב בש"ח לפי תע"ז

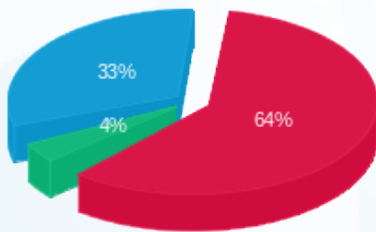

פסגה (1,163.94 ₪) 64%
 גבע (69.33 ₪) 4%
 שפל (594.30 ₪) 33%

הסטוריית צריכה בקוט"ש

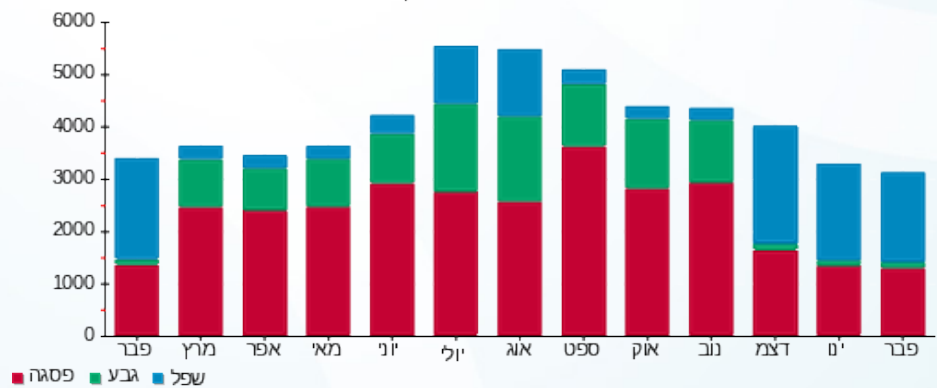



05/03/20 תאריך הפקה:
 29/02/20 תאריך קריאה נוכחית:
 01/02/20 תאריך קריאה קודמת:

שם דייר: קופ"ח כללית בלתי חיוני
 שם אתר: קניון עזריאלי גבעתיים

לקוח/ה נכבד/ה, אנו מתכבדים להגיש את חישוב צריכת החשמל לתקופה 01/02/20 - 29/02/20:

קופ"ח כללית בלתי חיוני - 1 - 00015942(3x63)

סוג תעריף	סוג צריכה	קריאה קודמת	קריאה נוכחית	סה"כ צריכה בקוט"ש	מחיר לקוט"ש בא"ג	סה"כ לתשלום
פרטי חשבון עבור תאריכים:						
777	פסגה	01/02/20	29/02/20	563.64	93.10	524.75 ₪
778	גבע	86,460.56	86,770.91	310.35	56.22	174.48 ₪
779	שפל	90,592.34	92,114.01	1,521.67	34.70	528.02 ₪

סה"כ לדייר:

פסגה	גבע	שפל	סה"כ	שיא ביקוש
563.64	310.35	1,521.67	2,395.66	9.47
524.75 ₪	174.48 ₪	528.02 ₪	1,227.24 ₪	

סה"כ צריכה
 סה"כ לתשלום

200.95 ₪	תשלום קבוע	
6.53 ₪	תשלום עבור גודל חיבור בKVA (3x63)	
1,434.72 ₪	סה"כ לתשלום	לא כולל מע"מ

התפלגות חיוב בש"ח לפי תע"ז

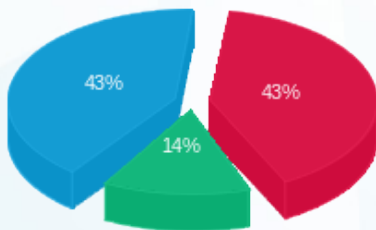

פסגה (524.75 ₪) 43%
 גבע (174.48 ₪) 14%
 שפל (528.02 ₪) 43%

הסטוריית צריכה בקוט"ש

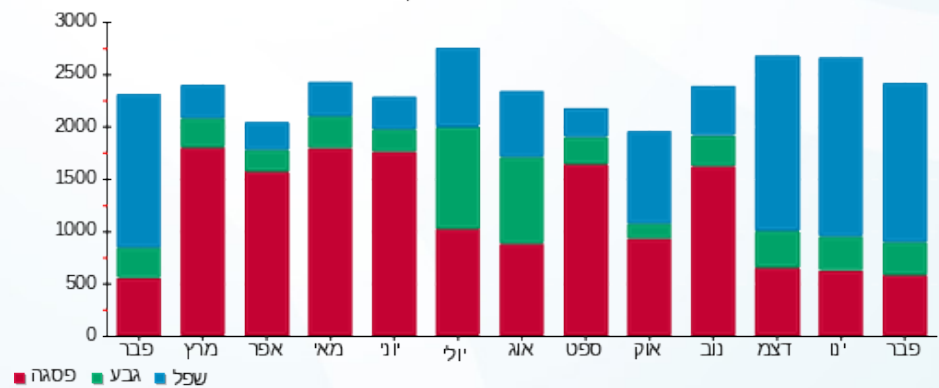



05/03/20 תאריך הפקה:
 29/02/20 תאריך קריאה נוכחית:
 01/02/20 תאריך קריאה קודמת:

שם דייר: קופ"ח כללית חיוני
 שם אתר: קניון עזריאלי גבעתיים

לקוח/ה נכבד/ה, אנו מתכבדים להגיש את חישוב צריכת החשמל לתקופה 01/02/20 - 29/02/20:

קופ"ח כללית חיוני - 1 - 00015057 (3x63)

סוג תעריף	סוג צריכה	קריאה קודמת	קריאה נוכחית	סה"כ צריכה בקוט"ש	מחיר לקוט"ש בא"ג	סה"כ לתשלום
פרטי חשבון עבור תאריכים:						
777	פסגה	01/02/20	29/02/20	212.63	93.10	197.95 ₪
778	גבע	50,688.61	50,774.94	86.33	56.22	48.54 ₪
779	שפל	90,883.80	91,585.03	701.23	34.70	243.33 ₪

סה"כ לדייר:

פסגה	גבע	שפל	סה"כ	שיא ביקוש
212.63	86.33	701.23	1,000.19	5.63
197.95 ₪	48.54 ₪	243.33 ₪	489.82 ₪	

סה"כ צריכה
 סה"כ לתשלום

200.95 ₪	תשלום קבוע	
6.53 ₪	תשלום עבור גודל חיבור בKVA (3x63)	
697.30 ₪	סה"כ לתשלום	לא כולל מע"מ

התפלגות חיוב בש"ח לפי תעו"ז

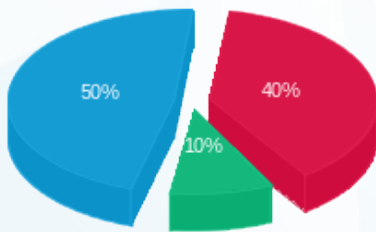

■ פסגה (197.95 ₪)
 ■ גבע (48.54 ₪)
 ■ שפל (243.33 ₪)

הסטוריית צריכה בקוט"ש

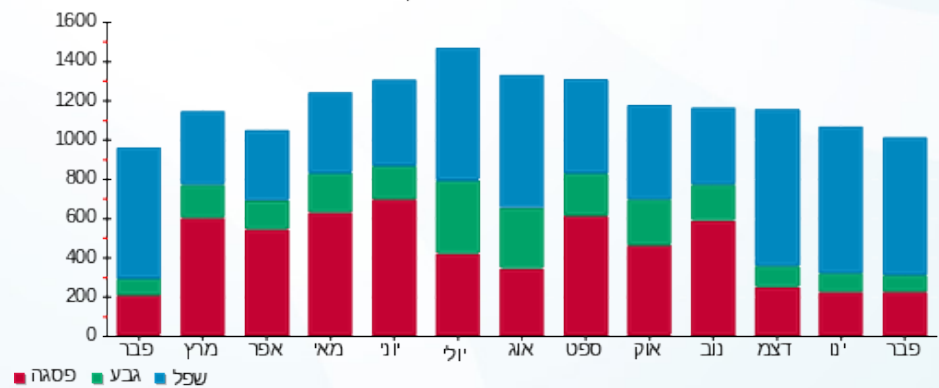



05/03/20 תאריך הפקה:
 29/02/20 תאריך קריאה נוכחית:
 01/02/20 תאריך קריאה קודמת:

שם דייר: קופ"ח מאוחדת בלתי חיוני
 שם אתר: קניון עזריאלי גבעתיים

לקוח/ה נכבד/ה, אנו מתכבדים להגיש את חישוב צריכת החשמל לתקופה 01/02/20 - 29/02/20:

קופ"ח מאוחדת בלתי חיוני - 2 - 00015942(3x63)

סוג תעריף	סוג צריכה	קריאה קודמת	קריאה נוכחית	סה"כ צריכה בקוט"ש	מחיר לקוט"ש בא"ג	סה"כ לתשלום
פרטי חשבון עבור תאריכים:						
777	פסגה	01/02/20	29/02/20	129.51	93.10	120.58 ₪
778	גבע	30,331.12	30,367.25	36.13	56.22	20.31 ₪
779	שפל	44,337.59	44,758.08	420.48	34.70	145.91 ₪

סה"כ לדייר:

פסגה	גבע	שפל	סה"כ	שיא ביקוש
129.51	36.13	420.48	586.13	1.98
120.58 ₪	20.31 ₪	145.91 ₪	286.80 ₪	

סה"כ צריכה
 סה"כ לתשלום

200.95 ₪	תשלום קבוע	
6.53 ₪	תשלום עבור גודל חיבור בKVA (3x63)	
494.27 ₪	סה"כ לתשלום	לא כולל מע"מ

התפלגות חיוב בש"ח לפי תעו"ז

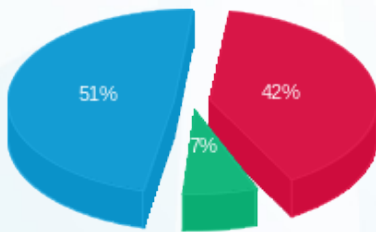

■ פסגה (120.58 ₪) 51%
 ■ גבע (20.31 ₪) 7%
 ■ שפל (145.91 ₪) 42%

הסטוריית צריכה בקוט"ש

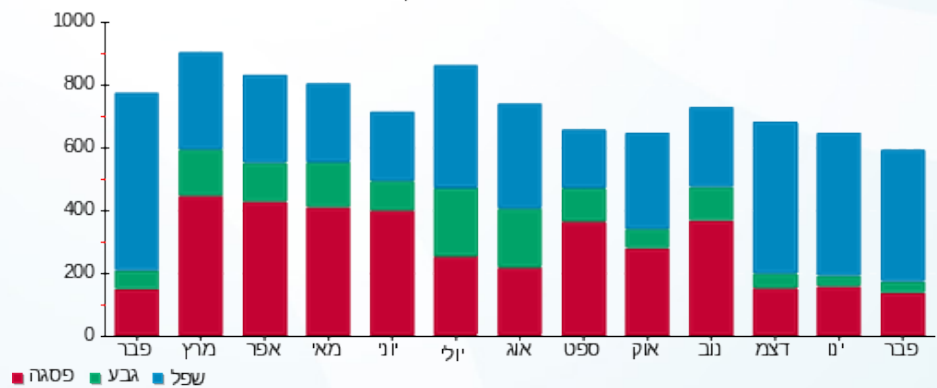



05/03/20

תאריך הפקה:

שם דייר: קופ"ח מאוחדת חיוני
שם אתר: קניון עזריאלי גבעתיים

29/02/20

תאריך קריאה נוכחית:

01/02/20

תאריך קריאה קודמת:

לקוח/ה נכבד/ה, אנו מתכבדים להגיש את חישוב צריכת החשמל לתקופה 01/02/20 - 29/02/20:

קופ"ח מאוחדת חיוני - 2 - 00015057(3x63)

סוג תעריף	סוג צריכה	קריאה קודמת	קריאה נוכחית	סה"כ צריכה בקוט"ש	מחיר לקוט"ש בא"ג	סה"כ לתשלום
פרטי חשבון עבור תאריכים:						
777	פסגה	01/02/20	29/02/20	279.81	93.10	260.50 ₪
778	גבע	81,163.05	81,257.61	94.56	56.22	53.16 ₪
779	שפל	109,097.47	110,110.16	1,012.69	34.70	351.40 ₪

סה"כ לדייר:

פסגה	גבע	שפל	סה"כ	שיא ביקוש
279.81	94.56	1,012.69	1,387.07	6.78
260.50 ₪	53.16 ₪	351.40 ₪	665.07 ₪	

סה"כ צריכה

סה"כ לתשלום

200.95 ₪	תשלום קבוע	
6.53 ₪	תשלום עבור גודל חיבור בKVA (3x63)	
872.55 ₪	סה"כ לתשלום	לא כולל מע"מ

התפלגות חיוב בש"ח לפי תעו"ז

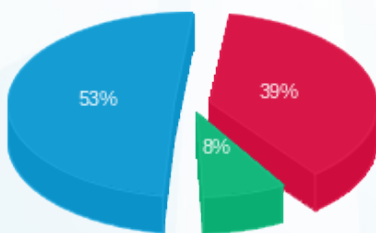

- פסגה (260.50 ₪) - 53%
- גבע (53.16 ₪) - 8%
- שפל (351.40 ₪) - 39%

הסטוריית צריכה בקוט"ש

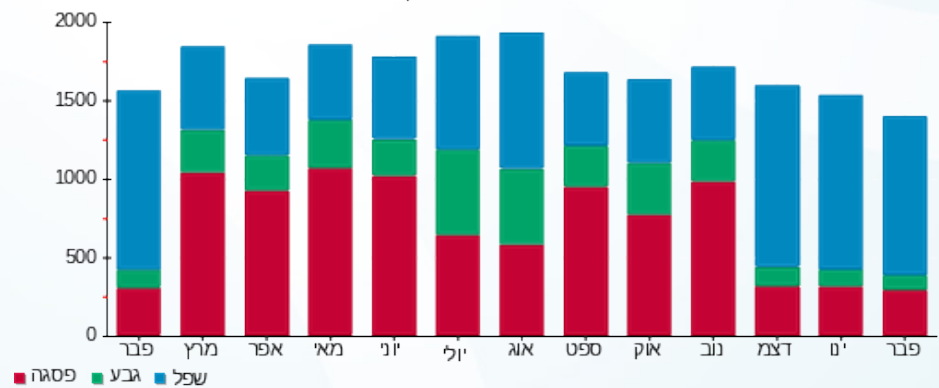



05/03/20 תאריך הפיקה:
 29/02/20 תאריך קריאה נוכחית:
 01/02/20 תאריך קריאה קודמת:

שם דייר: קרן רייס מרכז לאומניות למחול
 שם אתר: קניון עזריאלי גבעתיים

לקוח/ה נכבד/ה, אנו מתכבדים להגיש את חישוב צריכת החשמל לתקופה 01/02/20 - 29/02/20:

קרן רייס מרכז לאומניות למחול - 6 - 00015057 (3x63)

סוג תעריף	סוג צריכה	קריאה קודמת	קריאה נוכחית	סה"כ צריכה בקוט"ש	מחיר לקוט"ש בא"ג	סה"כ לתשלום
פרטי חשבון עבור תאריכים:						
777	פסגה	01/02/20	29/02/20	216.94	93.10	201.97 ₪
778	גבע	35,139.55	35,160.90	21.34	56.22	12.00 ₪
779	שפל	22,443.60	22,610.59	166.99	34.70	57.95 ₪

סה"כ לדייר:

פסגה	גבע	שפל	סה"כ	שיא ביקוש
216.94	21.34	166.99	405.28	2.48
201.97 ₪	12.00 ₪	57.95 ₪	271.92 ₪	

סה"כ צריכה
 סה"כ לתשלום

200.95 ₪	תשלום קבוע	
6.53 ₪	תשלום עבור גודל חיבור בKVA (3x63)	
479.40 ₪	סה"כ לתשלום	לא כולל מע"מ

התפלגות חיוב בש"ח לפי תעו"ז

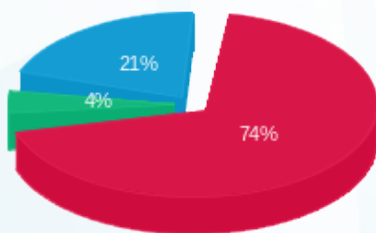

■ פסגה (201.97 ₪)
 ■ גבע (12.00 ₪)
 ■ שפל (57.95 ₪)

הסטוריית צריכה בקוט"ש

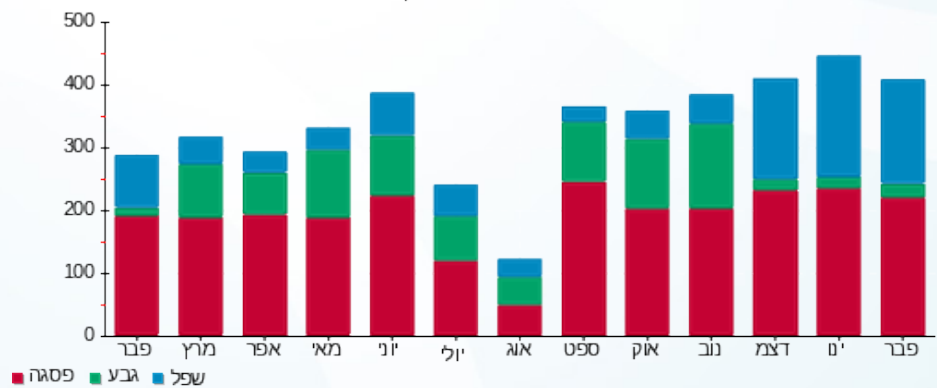

05/03/20 תאריך הפקה:
 29/02/20 תאריך קריאה נוכחית:
 01/02/20 תאריך קריאה קודמת:

שם דייר: רב חן שלט
 שם אתר: קניון עזריאלי גבעתיים

לקוח/ה נכבד/ה, אנו מתכבדים להגיש את חישוב צריכת החשמל לתקופה 01/02/20 - 29/02/20:

רב חן (שלט) - 7 - 00015942(3x40)

סוג תעריף	סוג צריכה	קריאה קודמת	קריאה נוכחית	סה"כ צריכה בקוט"ש	מחיר לקוט"ש בא"ג	סה"כ לתשלום
פרטי חשבון עבור תאריכים:						
777	פסגה	01/02/20	29/02/20	27.74	93.10	25.82 ₪
778	גבע	5,183.08	5,197.12	14.04	56.22	7.89 ₪
779	שפל	12,682.37	12,788.78	106.41	34.70	36.92 ₪

סה"כ לדייר:

פסגה	גבע	שפל	סה"כ	שיא ביקוש
27.74	14.04	106.41	148.19	0.22
25.82 ₪	7.89 ₪	36.92 ₪	70.64 ₪	

סה"כ צריכה
 סה"כ לתשלום

200.95 ₪	תשלום קבוע	
4.14 ₪	תשלום עבור גודל חיבור בKVA (3x40)	
275.74 ₪	סה"כ לתשלום	לא כולל מע"מ

התפלגות חיוב בש"ח לפי תע"ז

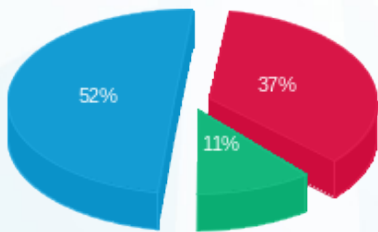

פסגה (25.82 ₪) - 52%
 גבע (7.89 ₪) - 11%
 שפל (36.92 ₪) - 37%

הסטוריית צריכה בקוט"ש

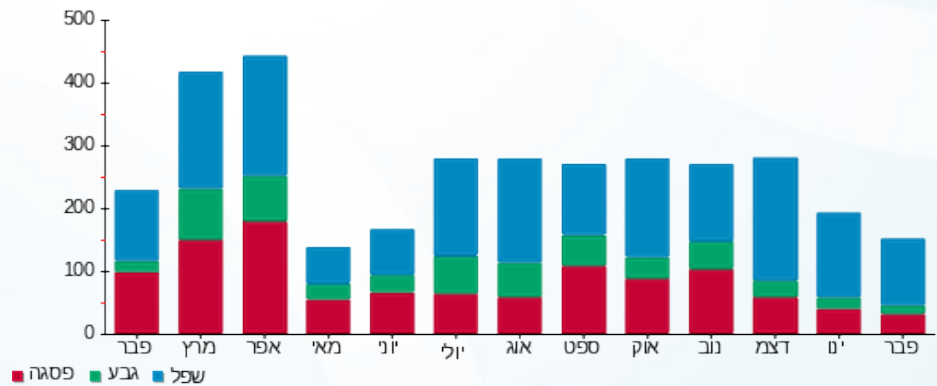



05/03/20 תאריך הפקה:
 29/02/20 תאריך קריאה נוכחית:
 01/02/20 תאריך קריאה קודמת:

שם דייר: ריבר דוקן מיצים
 שם אתר: קניון עזריאלי גבעתיים

לקוח/ה נכבד/ה, אנו מתכבדים להגיש את חישוב צריכת החשמל לתקופה 01/02/20 - 29/02/20:

ריבר דוקן מיצים - 6 - 00022543 (3x32)

סוג תעריף	סוג צריכה	קריאה קודמת	קריאה נוכחית	סה"כ צריכה בקוט"ש	מחיר לקוט"ש בא"ג	סה"כ לתשלום
			29/02/20	01/02/20	פרטי חשבון עבור תאריכים:	
777	פסגה	93,779.91	94,226.07	446.15	93.10	415.37 ₪
778	גבע	58,210.72	58,329.31	118.59	56.22	66.67 ₪
779	שפל	104,556.25	105,678.01	1,121.76	34.70	389.25 ₪

סה"כ לדייר:

פסגה	גבע	שפל	סה"כ	שיא ביקוש
446.15	118.59	1,121.76	1,686.50	5.84
415.37 ₪	66.67 ₪	389.25 ₪	871.29 ₪	

סה"כ צריכה
 סה"כ לתשלום

200.95 ₪	תשלום קבוע	
3.32 ₪	תשלום עבור גודל חיבור בKVA (3x32)	
1,075.56 ₪	סה"כ לתשלום	לא כולל מע"מ

התפלגות חיוב בש"ח לפי תעו"ז

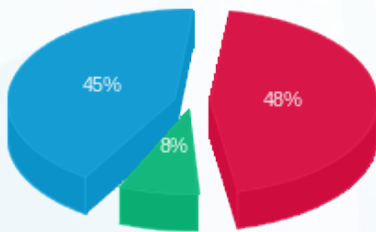

פסגה (415.37 ₪) 48%
 גבע (66.67 ₪) 8%
 שפל (389.25 ₪) 45%

הסטוריית צריכה בקוט"ש

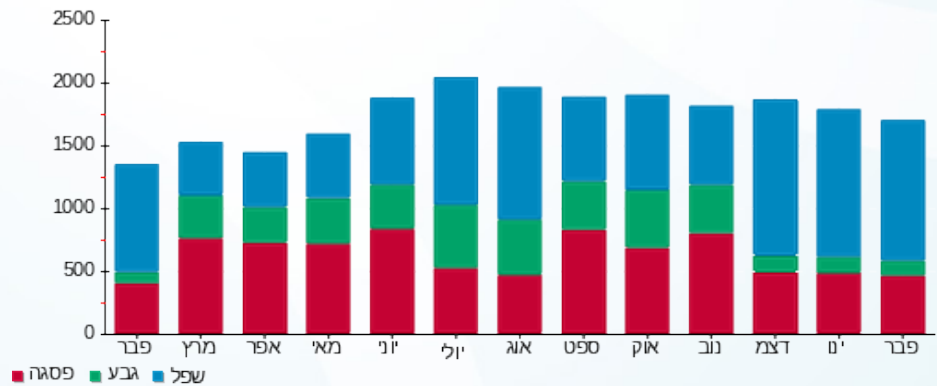

05/03/20 תאריך הפקה:
 29/02/20 תאריך קריאה נוכחית:
 01/02/20 תאריך קריאה קודמת:

שם דייר: ש. ו. סולד
 שם אתר: קניון עזריאלי גבעתיים

לקוח/ה נכבד/ה, אנו מתכבדים להגיש את חישוב צריכת החשמל לתקופה 01/02/20 - 29/02/20:

ש. ו. סולד - 5 - 00015057(3x80)

סוג תעריף	סוג צריכה	קריאה קודמת	קריאה נוכחית	סה"כ צריכה בקוט"ש	מחיר לקוט"ש בא"ג	סה"כ לתשלום
פרטי חשבון עבור תאריכים:						
777	פסגה	01/02/20	29/02/20	158.20	93.10	147.28 ₪
778	גבע	17,153.95	17,160.75	6.80	56.22	3.82 ₪
779	שפל	21,256.33	21,628.01	371.68	34.70	128.97 ₪

סה"כ לדייר:

פסגה	גבע	שפל	סה"כ	שיא ביקוש
158.20	6.80	371.68	536.68	5.33
147.28 ₪	3.82 ₪	128.97 ₪	280.08 ₪	

סה"כ צריכה
 סה"כ לתשלום

200.95 ₪	תשלום קבוע	
8.29 ₪	תשלום עבור גודל חיבור בKVA (3x80)	
489.32 ₪	סה"כ לתשלום	לא כולל מע"מ

התפלגות חיוב בש"ח לפי תעו"ז

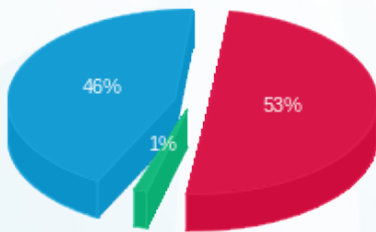

■ פסגה (147.28 ₪)
 ■ גבע (3.82 ₪)
 ■ שפל (128.97 ₪)

הסטוריית צריכה בקוט"ש

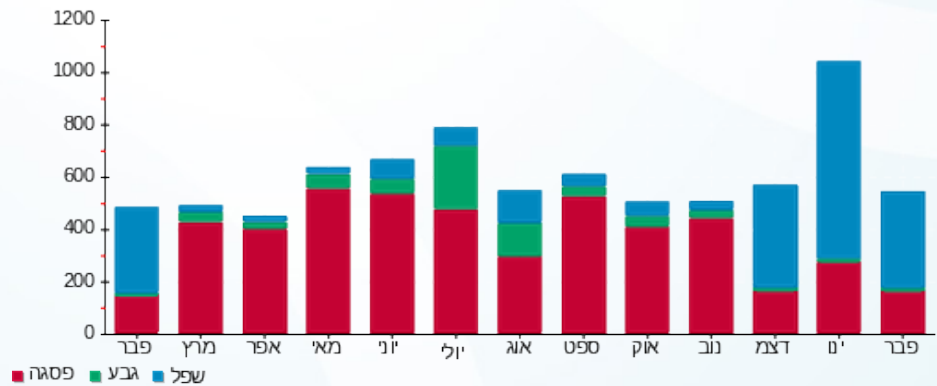

05/03/20 תאריך הפקדה:
 29/02/20 תאריך קריאה נוכחית:
 01/02/20 תאריך קריאה קודמת:

שם דייר: שילה מרפאת שיניים בוגרים
 שם אתר: קניון עזריאלי גבעתיים

לקוח/ה נכבד/ה, אנו מתכבדים להגיש את חישוב צריכת החשמל לתקופה 01/02/20 - 29/02/20:

שילה מרפאת שיניים בוגרים - 1 - 00021212 (3x63)

סוג תעריף	סוג צריכה	קריאה קודמת	קריאה נוכחית	סה"כ צריכה בקוט"ש	מחיר לקוט"ש בא"ג	סה"כ לתשלום
פרטי חשבון עבור תאריכים:						
777	פסגה	01/02/20	29/02/20	997.12	93.10	928.32 ₪
778	גבע	67,637.31	68,066.50	429.19	56.22	241.29 ₪
779	שפל	140,560.30	143,078.47	2,518.17	34.70	873.80 ₪

סה"כ לדייר:

פסגה	גבע	שפל	סה"כ	שיא ביקוש
997.12	429.19	2,518.17	3,944.48	28.66
928.32 ₪	241.29 ₪	873.80 ₪	2,043.41 ₪	

סה"כ צריכה
 סה"כ לתשלום

200.95 ₪	תשלום קבוע	
6.53 ₪	תשלום עבור גודל חיבור בKVA (3x63)	
2,250.89 ₪	סה"כ לתשלום	לא כולל מע"מ

התפלגות חיוב בש"ח לפי תע"ז

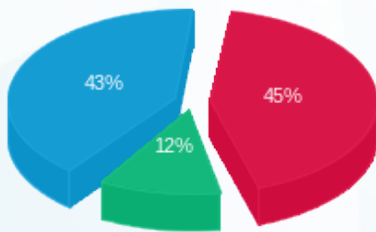

■ פסגה (928.32 ₪)
 ■ גבע (241.29 ₪)
 ■ שפל (873.80 ₪)

הסטוריית צריכה בקוט"ש

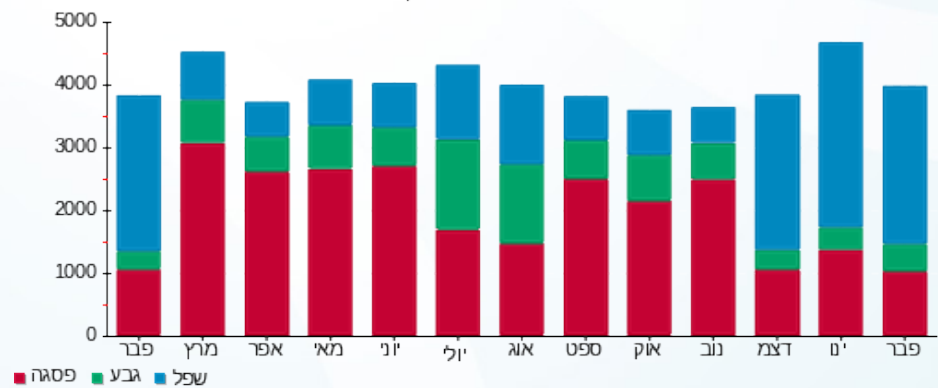



05/03/20 תאריך הפקה:
 29/02/20 תאריך קריאה נוכחית:
 01/02/20 תאריך קריאה קודמת:

שם דייר: שילה מרפאת שיניים ילדים
 שם אתר: קניון עזריאלי גבעתיים

לקוח/ה נכבד/ה, אנו מתכבדים להגיש את חישוב צריכת החשמל לתקופה 01/02/20 - 29/02/20:

שילה מרפאת שיניים ילדים - 2 - 00021212 (3x63)

סוג תעריף	סוג צריכה	קריאה קודמת	קריאה נוכחית	סה"כ צריכה בקוט"ש	מחיר לקוט"ש בא"ג	סה"כ לתשלום
		01/02/20	29/02/20			
777	פסגה	101,853.30	102,546.48	693.19	93.10	645.36 ₪
778	גבע	31,540.46	31,705.84	165.38	56.22	92.98 ₪
779	שפל	67,735.28	69,326.21	1,590.94	34.70	552.05 ₪

סה"כ לדייר:

פסגה	גבע	שפל	סה"כ	שיא ביקוש
693.19	165.38	1,590.94	2,449.50	23.67
₪ 645.36	₪ 92.98	₪ 552.05	₪ 1,290.39	

סה"כ צריכה
 סה"כ לתשלום

200.95 ₪	תשלום קבוע	
6.53 ₪	תשלום עבור גודל חיבור בKVA (3x63)	
1,497.86 ₪	סה"כ לתשלום	לא כולל מע"מ

התפלגות חיוב בש"ח לפי תעו"ז

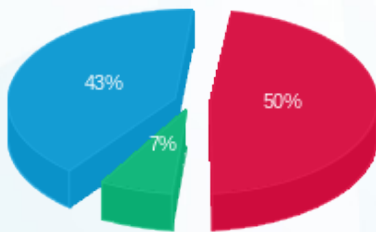

פסגה (645.36 ₪) 50%
 גבע (92.98 ₪) 7%
 שפל (552.05 ₪) 43%

הסטוריית צריכה בקוט"ש

