



05/03/20 תאריך הפקה:
 29/02/20 תאריך קריאה נוכחית:
 01/02/20 תאריך קריאה קודמת:

שם דייר: ALL+ שלב א משנאי 1
 שם אתר: קניון רננים

לקוח/ה נכבד/ה, אנו מתכבדים להגיש את חישוב צריכת החשמל לתקופה 01/02/20 - 29/02/20:

ALL+ שלב א משנאי 1 - 3 - 00011173 (3x630)

סוג תעריף	סוג צריכה	קריאה קודמת	קריאה נוכחית	סה"כ צריכה בקוט"ש	מחיר לקוט"ש בא"ג	סה"כ לתשלום
		01/02/20	29/02/20			
777	פסגה	912,580.48	916,891.03	4,310.55	93.10	4,013.13 ₪
778	גבע	737,927.19	738,989.78	1,062.59	56.22	597.39 ₪
779	שפל	1,085,593.30	1,095,150.83	9,557.53	34.70	3,316.46 ₪

סה"כ לדיר:

פסגה	גבע	שפל	סה"כ	שיא ביקוש
4,310.55	1,062.59	9,557.53	14,930.67	62.99
4,013.13 ₪	597.39 ₪	3,316.46 ₪	7,926.98 ₪	

סה"כ צריכה
 סה"כ לתשלום

200.95 ₪	תשלום קבוע	
65.28 ₪	תשלום עבור גודל חיבור בKVA (3x630)	
8,193.20 ₪	סה"כ לתשלום	לא כולל מע"מ

התפלגות חיוב בש"ח לפי תעו"ז

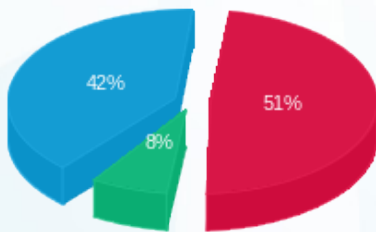

■ פסגה (4,013.13 ₪)
 ■ גבע (597.39 ₪)
 ■ שפל (3,316.46 ₪)

הסטוריית צריכה בקוט"ש

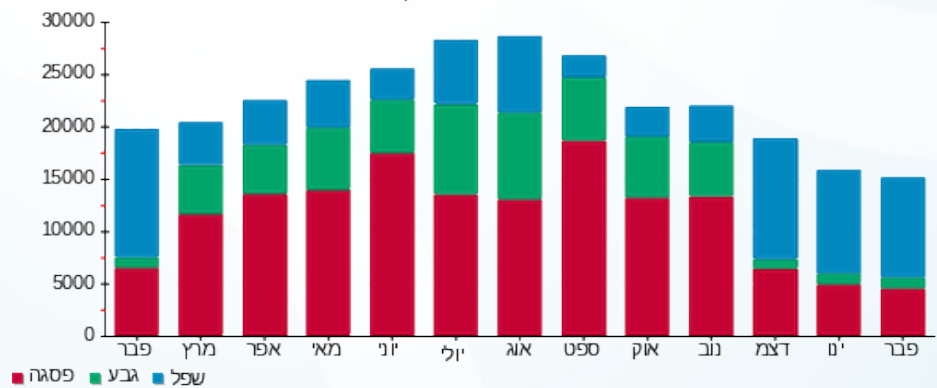

05/03/20 תאריך הפיקה:
 29/02/20 תאריך קריאה נוכחית:
 01/02/20 תאריך קריאה קודמת:

שם דייר: B.B.B - מחסן - שלב א משנאי 2
 שם אתר: קניון רננים

לקוח/ה נכבד/ה, אנו מתכבדים להגיש את חישוב צריכת החשמל לתקופה 01/02/20 - 29/02/20:

B.B.B - מחסן - שלב א משנאי 2 - (3x63)00013203

סוג תעריף	סוג צריכה	קריאה קודמת	קריאה נוכחית	סה"כ צריכה בקוט"ש	מחיר לקוט"ש בא"ג	סה"כ לתשלום
פרטי חשבון עבור תאריכים:						
777	פסגה	01/02/20	29/02/20	365.81	93.10	340.57 ₪
778	גבע	302,863.08	303,067.87	204.79	56.22	115.13 ₪
779	שפל	205,207.66	206,584.06	1,376.40	34.70	477.61 ₪

סה"כ לדייר:

פסגה	גבע	שפל	סה"כ	שיא ביקוש
365.81	204.79	1,376.40	1,946.99	4.96
₪ 340.57	₪ 115.13	₪ 477.61	₪ 933.31	

סה"כ צריכה
 סה"כ לתשלום

200.95 ₪	תשלום קבוע	
6.53 ₪	תשלום עבור גודל חיבור בKVA (3x63)	
1,140.79 ₪	סה"כ לתשלום	לא כולל מע"מ

התפלגות חיוב בש"ח לפי תע"ז

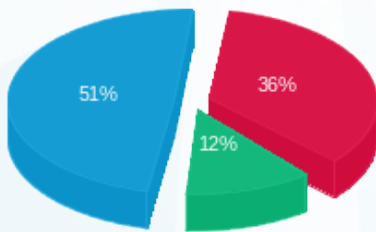

פסגה (₪ 340.57) 51%
 גבע (₪ 115.13) 12%
 שפל (₪ 477.61) 36%

הסטוריית צריכה בקוט"ש

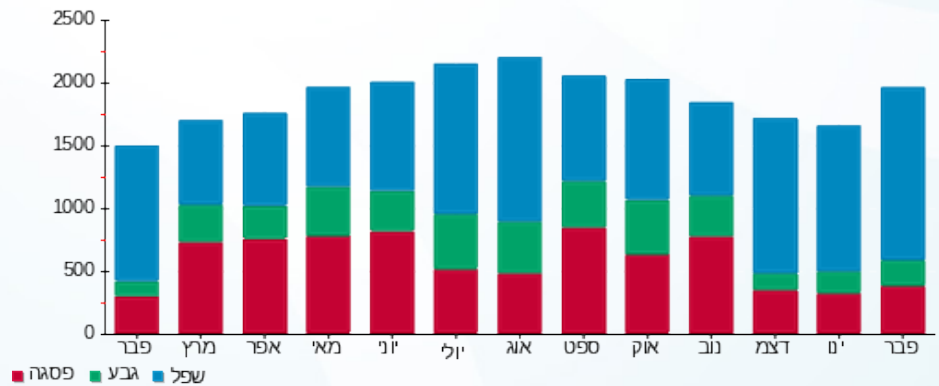

05/03/20 תאריך הפקה:
 29/02/20 תאריך קריאה נוכחית:
 01/02/20 תאריך קריאה קודמת:

שם דייר: B.B.B חדש
 שם אתר: קניון רננים

לקוח/ה נכבד/ה, אנו מתכבדים להגיש את חישוב צריכת החשמל לתקופה 01/02/20 - 29/02/20:

B.B.B - (3x400)00016741 - 1

סוג תעריף	סוג צריכה	קריאה קודמת	קריאה נוכחית	סה"כ צריכה בקוט"ש	מחיר לקוט"ש בא"ג	סה"כ לתשלום
		01/02/20	29/02/20			
777	פסגה	444,811.41	448,450.63	3,639.22	93.10	3,388.12 ₪
778	גבע	210,579.98	211,752.55	1,172.58	56.22	659.22 ₪
779	שפל	413,203.98	424,015.89	10,811.91	34.70	3,751.73 ₪

סה"כ לדיר:

פסגה	גבע	שפל	סה"כ	שיא ביקוש
3,639.22	1,172.58	10,811.91	15,623.71	44.78
3,388.12 ₪	659.22 ₪	3,751.73 ₪	7,799.07 ₪	

סה"כ צריכה
 סה"כ לתשלום

200.95 ₪	תשלום קבוע	
41.45 ₪	תשלום עבור גודל חיבור בKVA (3x400)	
8,041.47 ₪	סה"כ לתשלום	לא כולל מע"מ

התפלגות חיוב בש"ח לפי תע"ז

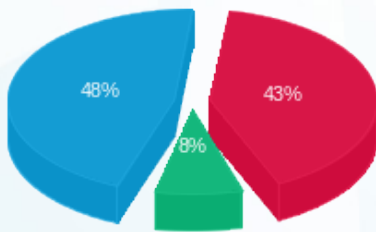

■ פסגה (3,388.12 ₪)
 ■ גבע (659.22 ₪)
 ■ שפל (3,751.73 ₪)

הסטוריית צריכה בקוט"ש

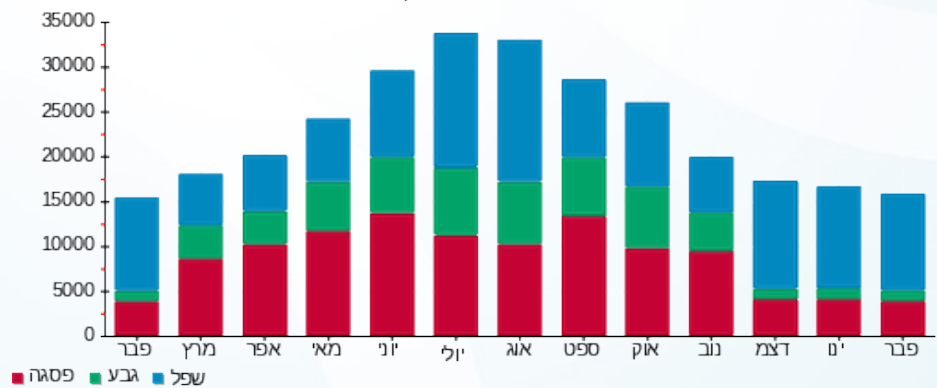

05/03/20 תאריך הפקה:
 29/02/20 תאריך קריאה נוכחית:
 01/02/20 תאריך קריאה קודמת:

שם דייר: B.S.R - מחסן - שלב א משנאי 3
 שם אתר: קניון רננים

לקוח/ה נכבד/ה, אנו מתכבדים להגיש את חישוב צריכת החשמל לתקופה 01/02/20 - 29/02/20:

B.S.R - מחסן - שלב א משנאי 3 - 2 - 00015828 (3x16)

סוג תעריף	סוג צריכה	קריאה קודמת	קריאה נוכחית	סה"כ צריכה בקוט"ש	מחיר לקוט"ש בא"ג	סה"כ לתשלום
פרטי חשבון עבור תאריכים:						
777	פסגה	01/02/20	29/02/20	184.47	93.10	171.74 ₪
778	גבע	69,037.22	69,117.66	80.44	56.22	45.22 ₪
779	שפל	43,754.70	44,457.18	702.48	34.70	243.76 ₪

סה"כ לדייר:

פסגה	גבע	שפל	סה"כ	שיא ביקוש
184.47	80.44	702.48	967.39	3.73
171.74 ₪	45.22 ₪	243.76 ₪	460.72 ₪	

סה"כ צריכה
 סה"כ לתשלום

200.95 ₪	תשלום קבוע	
1.66 ₪	תשלום עבור גודל חיבור בKVA (3x16)	
663.33 ₪	סה"כ לתשלום	לא כולל מע"מ

התפלגות חיוב בש"ח לפי תעו"ז

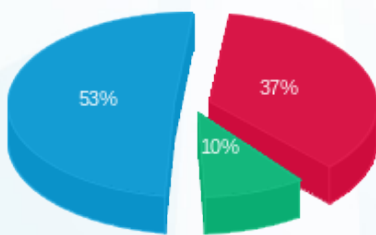

■ פסגה (171.74 ₪)
 ■ גבע (45.22 ₪)
 ■ שפל (243.76 ₪)

הסטוריית צריכה בקוט"ש

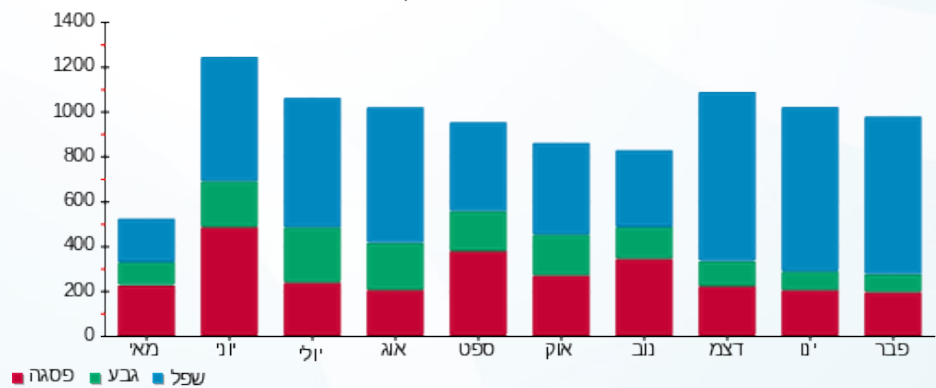

05/03/20 תאריך הפקדה:
 29/02/20 תאריך קריאה נוכחית:
 01/02/20 תאריך קריאה קודמת:

שם דייר: B.S.R - שלב א משנאי 1
 שם אתר: קניון רננים

לקוח/ה נכבד/ה, אנו מתכבדים להגיש את חישוב צריכת החשמל לתקופה 01/02/20 - 29/02/20:

B.S.R שלב א משנאי 1 - 5 - 00017327 (3x63)

סוג תעריף	סוג צריכה	קריאה קודמת	קריאה נוכחית	סה"כ צריכה בקוט"ש	מחיר לקוט"ש בא"ג	סה"כ לתשלום
			29/02/20	01/02/20	פרטי חשבון עבור תאריכים:	
777	פסגה	238,093.61	239,176.19	1,082.59	93.10	1,007.89 ₪
778	גבע	125,480.48	125,842.44	361.96	56.22	203.50 ₪
779	שפל	195,858.84	198,498.28	2,639.44	34.70	915.88 ₪

סה"כ לדייר:

פסגה	גבע	שפל	סה"כ	שיא ביקוש
1,082.59	361.96	2,639.44	4,083.99	10.69
1,007.89 ₪	203.50 ₪	915.88 ₪	2,127.27 ₪	

סה"כ צריכה
 סה"כ לתשלום

200.95 ₪	תשלום קבוע	
6.53 ₪	תשלום עבור גודל חיבור בKVA (3x63)	
2,334.75 ₪	סה"כ לתשלום	לא כולל מע"מ

התפלגות חיוב בש"ח לפי תע"ז

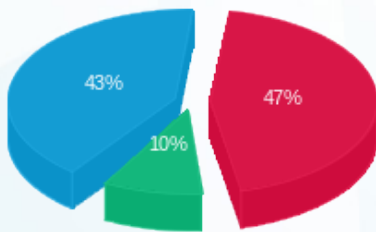

■ פסגה (1,007.89 ₪)
 ■ גבע (203.50 ₪)
 ■ שפל (915.88 ₪)

הסטוריית צריכה בקוט"ש

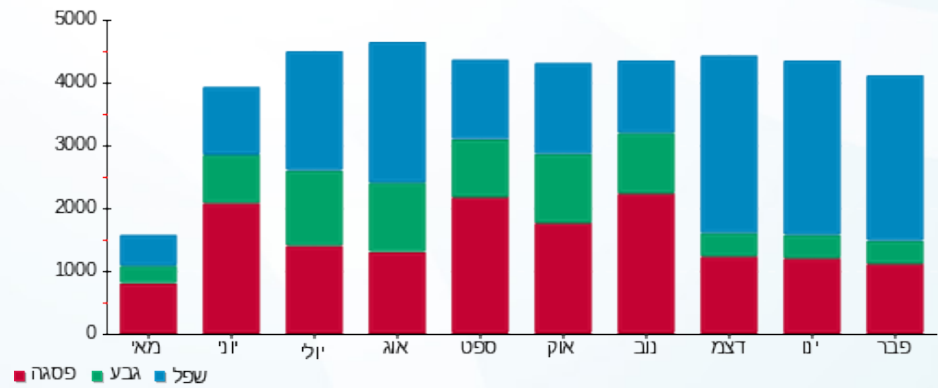

05/03/20 תאריך הפקדה:
 29/02/20 תאריך קריאה נוכחית:
 01/02/20 תאריך קריאה קודמת:

שם דייר: H & M
 שם אתר: קניון רננים

לקוח/ה נכבד/ה, אנו מתכבדים להגיש את חישוב צריכת החשמל לתקופה 01/02/20 - 29/02/20:

H & M - (3x1000)00011173 - 4

סוג תעריף	סוג צריכה	קריאה קודמת	קריאה נוכחית	סה"כ צריכה בקוט"ש	מחיר לקוט"ש בא"ג	סה"כ לתשלום
		01/02/20	29/02/20	פרטי חשבון עבור תאריכים:		
777	פסגה	2,312,167.20	2,321,885.42	9,718.22	93.10	9,047.67 ₪
778	גבע	1,320,922.16	1,323,585.02	2,662.86	56.22	1,497.06 ₪
779	שפל	1,275,245.36	1,296,897.51	21,652.15	34.70	7,513.30 ₪

סה"כ לדיר:

פסגה	גבע	שפל	סה"כ	שיא ביקוש
9,718.22	2,662.86	21,652.15	34,033.24	132.53
9,047.67 ₪	1,497.06 ₪	7,513.30 ₪	18,058.03 ₪	

סה"כ צריכה
 סה"כ לתשלום

200.95 ₪	תשלום קבוע	
103.61 ₪	תשלום עבור גודל חיבור בKVA (3x1000)	
18,362.59 ₪	סה"כ לתשלום	לא כולל מע"מ

התפלגות חיוב בש"ח לפי תע"ז

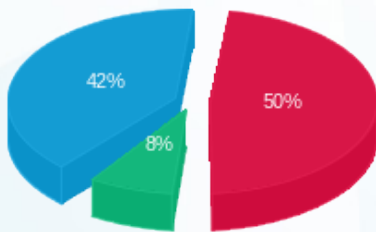

■ פסגה (9,047.67 ₪)
 ■ גבע (1,497.06 ₪)
 ■ שפל (7,513.30 ₪)

הסטוריית צריכה בקוט"ש

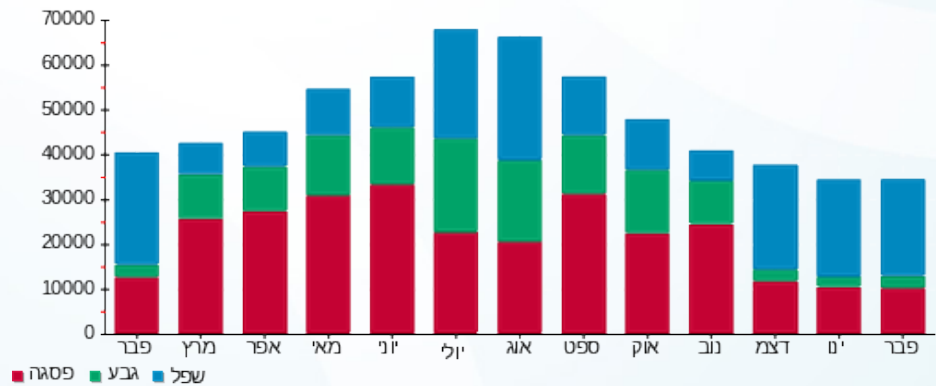

05/03/20 תאריך הפקה:
 29/02/20 תאריך קריאה נוכחית:
 01/02/20 תאריך קריאה קודמת:

שם דייר: wow cosmetics - שלב א משנאי 1
 שם אתר: קניון רגנים

לקוח/ה נכבד/ה, אנו מתכבדים להגיש את חישוב צריכת החשמל לתקופה 01/02/20 - 29/02/20:

wow cosmetics שלב א משנאי 1 - 3 - 00009022 (3x63)

סוג תעריף	סוג צריכה	קריאה קודמת	קריאה נוכחית	סה"כ צריכה בקוט"ש	מחיר לקוט"ש בא"ג	סה"כ לתשלום
פרטי חשבון עבור תאריכים:						
777	פסגה	01/02/20	29/02/20	243.01	93.10	226.24 ₪
778	גבע	80,189.96	80,240.96	51.01	56.22	28.68 ₪
779	שפל	55,233.72	55,745.10	511.38	34.70	177.45 ₪

סה"כ לדייר:

פסגה	גבע	שפל	סה"כ	שיא ביקוש
243.01	51.01	511.38	805.39	5.33
226.24 ₪	28.68 ₪	177.45 ₪	432.36 ₪	

סה"כ צריכה
 סה"כ לתשלום

200.95 ₪	תשלום קבוע	
6.53 ₪	תשלום עבור גודל חיבור בKVA (3x63)	
639.84 ₪	סה"כ לתשלום	לא כולל מע"מ

התפלגות חיוב בש"ח לפי תע"ז

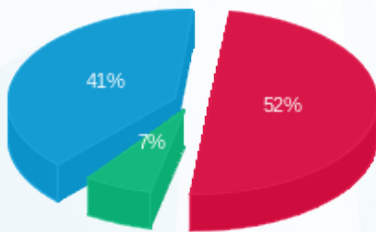

■ פסגה (226.24 ₪)
 ■ גבע (28.68 ₪)
 ■ שפל (177.45 ₪)

הסטוריית צריכה בקוט"ש

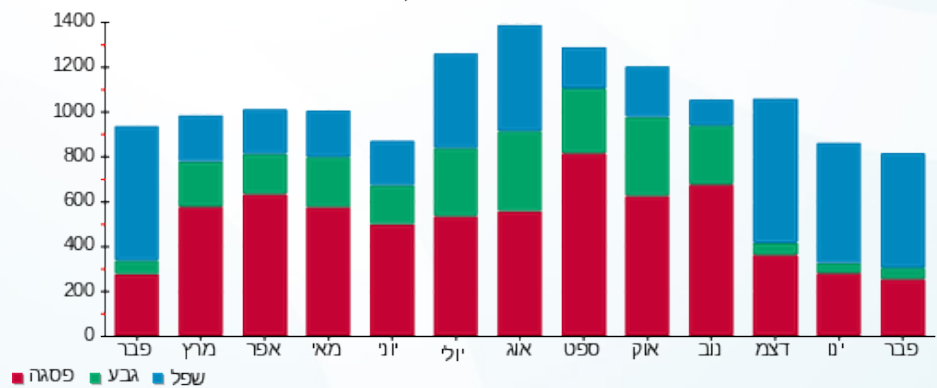



05/03/20 תאריך הפקדה:
 29/02/20 תאריך קריאה נוכחית:
 01/02/20 תאריך קריאה קודמת:

שם דייר: אדיס 2 - שלב א משנאי 1
 שם אתר: קניון רננים

לקוח/ה נכבד/ה, אנו מתכבדים להגיש את חישוב צריכת החשמל לתקופה 01/02/20 - 29/02/20:

אדיס 2 שלב א משנאי 1 - 1 - 00013203 (3x125)

סוג תעריף	סוג צריכה	קריאה קודמת	קריאה נוכחית	סה"כ צריכה בקוט"ש	מחיר לקוט"ש בא"ג	סה"כ לתשלום
פרטי חשבון עבור תאריכים:						
777	פסגה	01/02/20	29/02/20	2,489.08	93.10	2,317.33 ₪
778	גבע	601,085.65	601,295.06	209.41	56.22	117.73 ₪
779	שפל	393,325.22	396,583.40	3,258.18	34.70	1,130.59 ₪

סה"כ לדייר:

פסגה	גבע	שפל	סה"כ	שיא ביקוש
2,489.08	209.41	3,258.18	5,956.66	30.11
2,317.33 ₪	117.73 ₪	1,130.59 ₪	3,565.65 ₪	

סה"כ צריכה
 סה"כ לתשלום

200.95 ₪	תשלום קבוע	
12.95 ₪	תשלום עבור גודל חיבור ב KVA (3x125)	
3,779.55 ₪	סה"כ לתשלום	לא כולל מע"מ

התפלגות חיוב בש"ח לפי תעו"ז

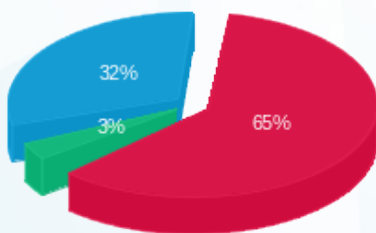

■ פסגה (2,317.33 ₪)
 ■ גבע (117.73 ₪)
 ■ שפל (1,130.59 ₪)

הסטוריית צריכה בקוט"ש

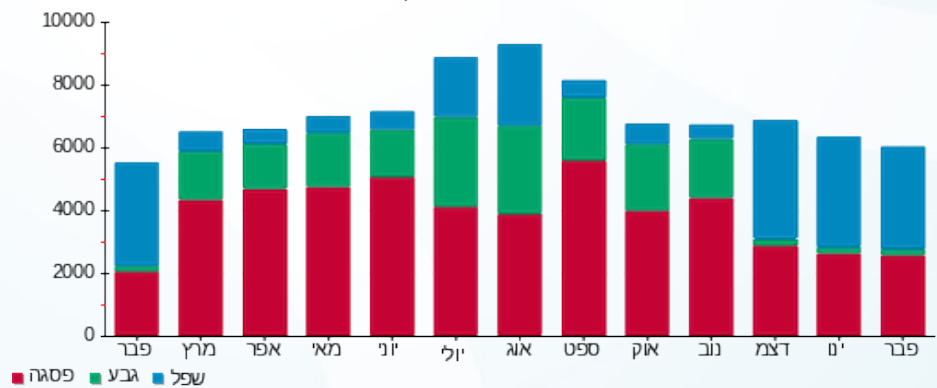

05/03/20 תאריך הפקה:
 29/02/20 תאריך קריאה נוכחית:
 01/02/20 תאריך קריאה קודמת:

שם דייר: אולדים
 שם אתר: קניון רננים

לקוח/ה נכבד/ה, אנו מתכבדים להגיש את חישוב צריכת החשמל לתקופה 01/02/20 - 29/02/20:

אולדים - 1 - 14155696 (3x160)

סוג תעריף	סוג צריכה	קריאה קודמת	קריאה נוכחית	סה"כ צריכה בקוט"ש	מחיר לקוט"ש בא"ג	סה"כ לתשלום
פרטי חשבון עבור תאריכים:						
777	פסגה	01/02/20	29/02/20	2,147.40	93.10	1,999.23 ₪
778	גבע	53,595.40	54,001.80	406.40	56.22	228.48 ₪
779	שפל	104,630.00	109,621.80	4,991.80	34.70	1,732.15 ₪

סה"כ לדייר:

פסגה	גבע	שפל	סה"כ	שיא ביקוש
2,147.40	406.40	4,991.80	7,545.60	26.98
1,999.23 ₪	228.48 ₪	1,732.15 ₪	3,959.86 ₪	

סה"כ צריכה
 סה"כ לתשלום

200.95 ₪	תשלום קבוע	
16.58 ₪	תשלום עבור גודל חיבור בKVA (3x160)	
4,177.39 ₪	סה"כ לתשלום	לא כולל מע"מ

התפלגות חיוב בש"ח לפי תע"ז

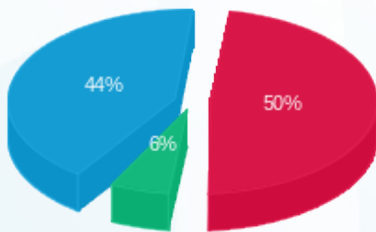

פסגה (1,999.23 ₪) - 44%
 גבע (228.48 ₪) - 6%
 שפל (1,732.15 ₪) - 50%

הסטוריית צריכה בקוט"ש

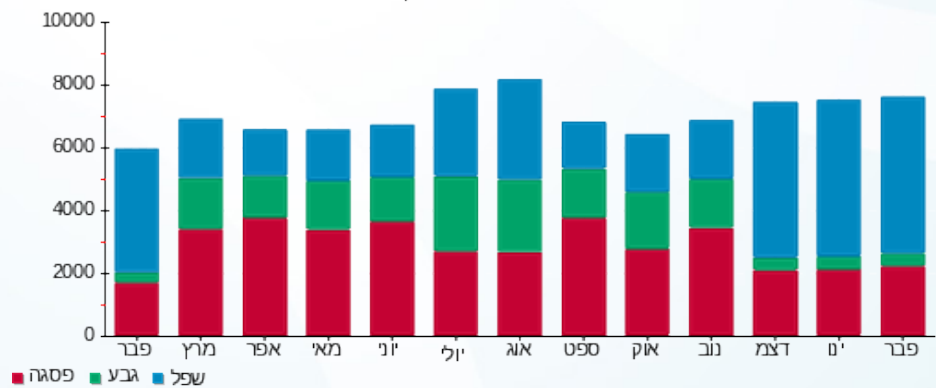

05/03/20 תאריך הפקה:
 29/02/20 תאריך קריאה נוכחית:
 01/02/20 תאריך קריאה קודמת:

שם דייר: אופטיקנה - האופטיסטור הראשון שלב א משנאי 2
שם אתר: קניון רננים

לקוח/ה נכבד/ה, אנו מתכבדים להגיש את חישוב צריכת החשמל לתקופה 01/02/20 - 29/02/20:

אופטיקנה - האופטיסטור הראשון שלב א משנאי 2 - 6 - 00010936 (3x63)

סוג תעריף	סוג צריכה	קריאה קודמת	קריאה נוכחית	סה"כ צריכה בקוט"ש	מחיר לקוט"ש בא"ג	סה"כ לתשלום
פרטי חשבון עבור תאריכים:						
777	פסגה	01/02/20	29/02/20	652.02	93.10	₪ 607.03
778	גבע	83,428.46	83,513.19	84.73	56.22	₪ 47.64
779	שפל	114,586.42	115,644.22	1,057.80	34.70	₪ 367.06

סה"כ לדייר:

פסגה	גבע	שפל	סה"כ	שיא ביקוש
652.02	84.73	1,057.80	1,794.55	12.51
₪ 607.03	₪ 47.64	₪ 367.06	₪ 1,021.73	

סה"כ צריכה
סה"כ לתשלום

200.95 ₪	תשלום קבוע	
6.53 ₪	תשלום עבור גודל חיבור בKVA (3x63)	
1,229.20 ₪	סה"כ לתשלום	לא כולל מע"מ

התפלגות חיוב בש"ח לפי תע"ז

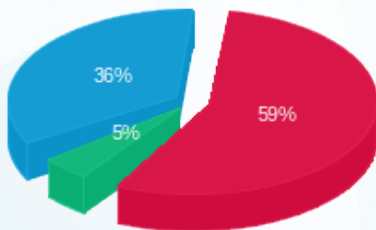

■ פסגה (₪ 607.03)
 ■ גבע (₪ 47.64)
 ■ שפל (₪ 367.06)

הסטוריית צריכה בקוט"ש

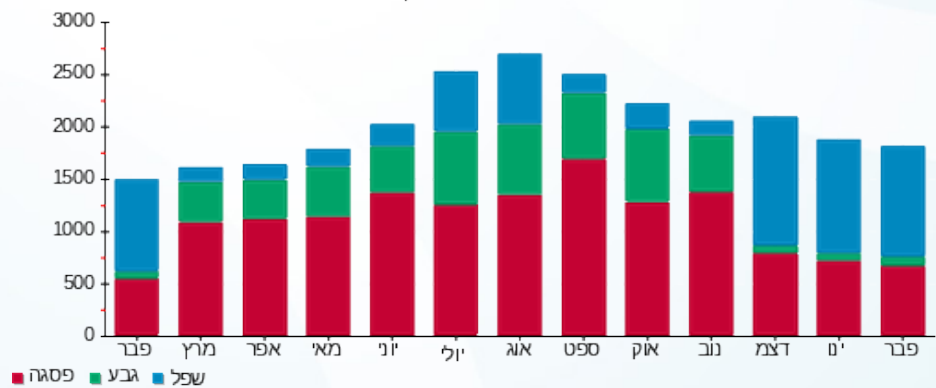



05/03/20

תאריך הפקה:

שם דייר: אי סטור - מחסן - שלב ב

29/02/20

תאריך קריאה נוכחית:

שם אתר: קניון רננים

01/02/20

תאריך קריאה קודמת:

לקוח/ה נכבד/ה, אנו מתכבדים להגיש את חישוב צריכת החשמל לתקופה 01/02/20 - 29/02/20:

אי סטור - מחסן - שלב ב - 7 - 00017401(3x160)

סוג תעריף	סוג צריכה	קריאה קודמת	קריאה נוכחית	סה"כ צריכה בקוט"ש	מחיר לקוט"ש בא"ג	סה"כ לתשלום
פרטי חשבון עבור תאריכים:						
777	פסגה	01/02/20	29/02/20	23.30	93.10	21.70 ₪
778	גבע	546.29	557.86	11.56	56.22	6.50 ₪
779	שפל	1,619.25	1,707.26	88.02	34.70	30.54 ₪

סה"כ לדייר:

פסגה	גבע	שפל	סה"כ	שיא ביקוש
23.30	11.56	88.02	122.88	0.21
21.70 ₪	6.50 ₪	30.54 ₪	58.74 ₪	

סה"כ צריכה

סה"כ לתשלום

36.10 ₪	תשלום קבוע	
16.58 ₪	תשלום עבור גודל חיבור בKVA (3x160)	
111.42 ₪	סה"כ לתשלום	לא כולל מע"מ

התפלגות חיוב בש"ח לפי תעו"ז

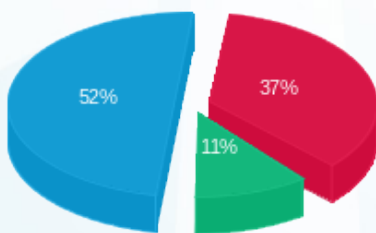

- פסגה (21.70 ₪) - 52%
- גבע (6.50 ₪) - 11%
- שפל (30.54 ₪) - 37%

הסטוריית צריכה בקוט"ש

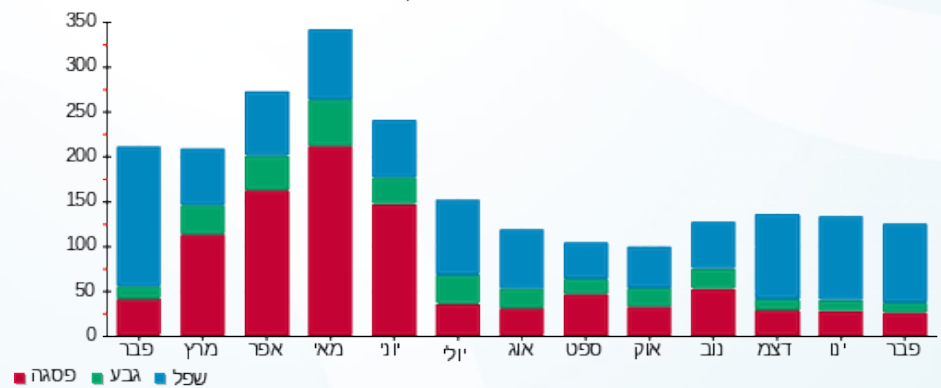

05/03/20 תאריך הפקדה:
 29/02/20 תאריך קריאה נוכחית:
 01/02/20 תאריך קריאה קודמת:

שם דייר: אי סטור חדש - שלב א משנאי 1
 שם אתר: קניון רננים

לקוח/ה נכבד/ה, אנו מתכבדים להגיש את חישוב צריכת החשמל לתקופה 01/02/20 - 29/02/20:

אי סטור - חדש שלב א משנאי 1 - 5 - 00022595 (3x63)

סוג תעריף	סוג צריכה	קריאה קודמת	קריאה נוכחית	סה"כ צריכה בקוט"ש	מחיר לקוט"ש בא"ג	סה"כ לתשלום
פרטי חשבון עבור תאריכים:						
777	פסגה	01/02/20	29/02/20	595.87	93.10	₪ 554.76
778	גבע	110,378.12	110,468.34	90.22	56.22	₪ 50.72
779	שפל	66,398.99	67,438.09	1,039.10	34.70	₪ 360.57

סה"כ לדייר:

פסגה	גבע	שפל	סה"כ	שיא ביקוש
595.87	90.22	1,039.10	1,725.20	9.19
₪ 554.76	₪ 50.72	₪ 360.57	₪ 966.05	

סה"כ צריכה
 סה"כ לתשלום

200.95 ₪	תשלום קבוע	
6.53 ₪	תשלום עבור גודל חיבור בKVA (3x63)	
1,173.53 ₪	סה"כ לתשלום	לא כולל מע"מ

התפלגות חיוב בש"ח לפי תעו"ז

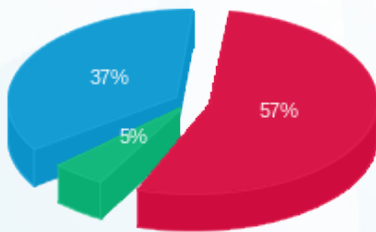

■ פסגה (₪ 554.76)
 ■ גבע (₪ 50.72)
 ■ שפל (₪ 360.57)

הסטוריית צריכה בקוט"ש

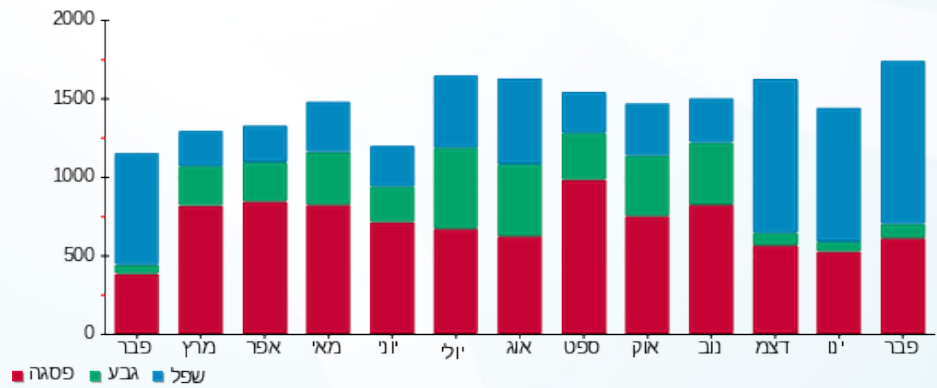



05/03/20

תאריך הפקדה:

שם דייר: איב רושה

29/02/20

תאריך קריאה נוכחית:

שם אתר: קניון רננים

01/02/20

תאריך קריאה קודמת:

לקוח/ה נכבד/ה, אנו מתכבדים להגיש את חישוב צריכת החשמל לתקופה 29/02/20 - 01/02/20:

(3x63)00010936 - 5 - 29058

סוג תעריף	סוג צריכה	קריאה קודמת	קריאה נוכחית	סה"כ צריכה בקוט"ש	מחיר לקוט"ש בא"ג	סה"כ לתשלום
פרטי חשבון עבור תאריכים:						
777	פסגה	01/02/20	29/02/20	337.01	93.10	313.76 ₪
778	גבע	34,141.67	34,209.91	68.24	56.22	38.36 ₪
779	שפל	46,847.51	47,571.17	723.67	34.70	251.11 ₪

סה"כ לדייר:

פסגה	גבע	שפל	סה"כ	שיא ביקוש
337.01	68.24	723.67	1,128.91	7.60
313.76 ₪	38.36 ₪	251.11 ₪	603.23 ₪	

סה"כ צריכה

סה"כ לתשלום

200.95 ₪	תשלום קבוע	
6.53 ₪	תשלום עבור גודל חיבור בKVA (3x63)	
810.71 ₪	סה"כ לתשלום	לא כולל מע"מ

התפלגות חיוב בש"ח לפי תע"ז

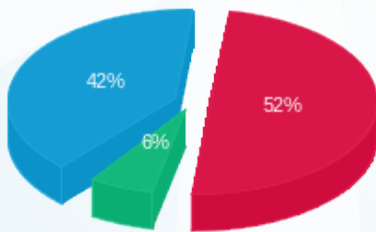

- פסגה (313.76 ₪) - 52%
- גבע (38.36 ₪) - 42%
- שפל (251.11 ₪) - 6%

הסטוריית צריכה בקוט"ש

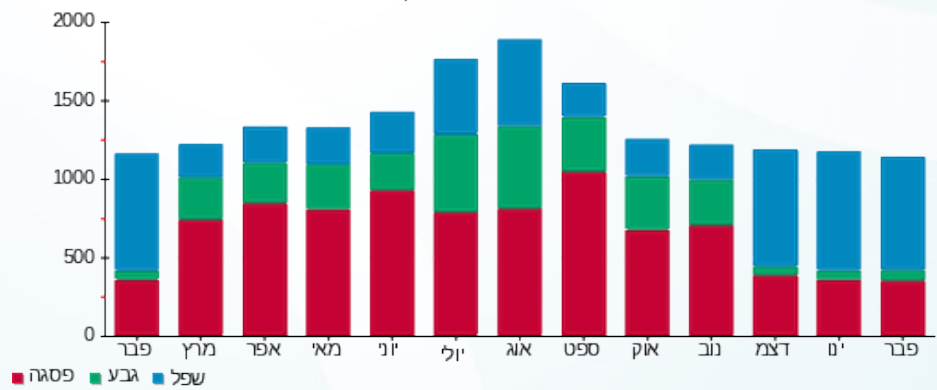

- פסגה
- גבע
- שפל



05/03/20 תאריך הפקה:
 29/02/20 תאריך קריאה נוכחית:
 01/02/20 תאריך קריאה קודמת:

שם דייר: איי רובוט - שלב א משנאי 1
 שם אתר: קניון רננים

לקוח/ה נכבד/ה, אנו מתכבדים להגיש את חישוב צריכת החשמל לתקופה 01/02/20 - 29/02/20:

איי רובוט שלב א משנאי 1 - 6 - 00015789 (3x63)

סוג תעריף	סוג צריכה	קריאה קודמת	קריאה נוכחית	סה"כ צריכה בקוט"ש	מחיר לקוט"ש בא"ג	סה"כ לתשלום
פרטי חשבון עבור תאריכים:						
777	פסגה	01/02/20	29/02/20	153.69	93.10	143.09 ₪
778	גבע	170,629.03	170,660.25	31.22	56.22	17.55 ₪
779	שפל	113,320.90	113,640.71	319.81	34.70	110.97 ₪

סה"כ לדייר:

פסגה	גבע	שפל	סה"כ	שיא ביקוש
153.69	31.22	319.81	504.72	3.44
143.09 ₪	17.55 ₪	110.97 ₪	271.61 ₪	

סה"כ צריכה
 סה"כ לתשלום

200.95 ₪	תשלום קבוע	
6.53 ₪	תשלום עבור גודל חיבור ב KVA (3x63)	
479.09 ₪	סה"כ לתשלום	לא כולל מע"מ

התפלגות חיוב בש"ח לפי תעו"ז

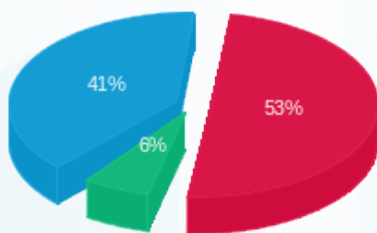

פסגה (143.09 ₪) 41%
 גבע (17.55 ₪) 6%
 שפל (110.97 ₪) 53%

הסטוריית צריכה בקוט"ש

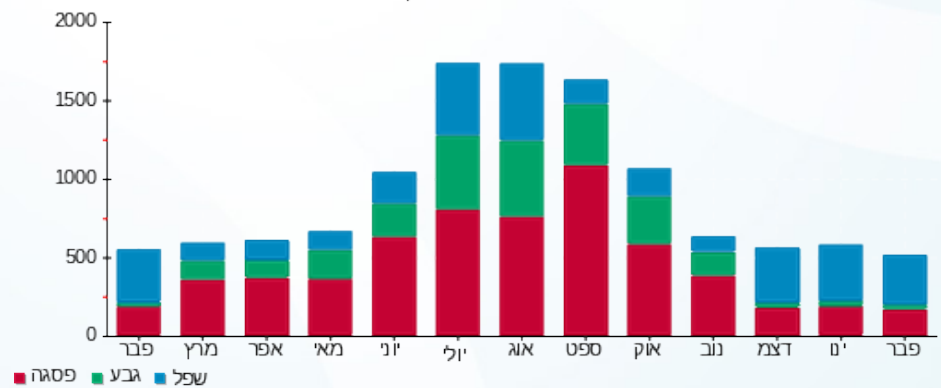



05/03/20

תאריך הפקדה:

שם דייר: איל מקיאג

29/02/20

תאריך קריאה נוכחית:

שם אתר: קניון רננים

01/02/20

תאריך קריאה קודמת:

לקוח/ה נכבד/ה, אנו מתכבדים להגיש את חישוב צריכת החשמל לתקופה 01/02/20 - 29/02/20:

איל מקיאג - 3 - 00010936(3x63)

סוג תעריף	סוג צריכה	קריאה קודמת	קריאה נוכחית	סה"כ צריכה בקוט"ש	מחיר לקוט"ש בא"ג	סה"כ לתשלום
פרטי חשבון עבור תאריכים:						
777	פסגה	01/02/20	29/02/20	1,029.03	93.10	958.03 ₪
778	גבע	36,329.79	36,728.36	398.57	56.22	224.07 ₪
779	שפל	60,020.94	63,354.64	3,333.70	34.70	1,156.79 ₪

סה"כ לדייר:

פסגה	גבע	שפל	סה"כ	שיא ביקוש
1,029.03	398.57	3,333.70	4,761.30	12.44
958.03 ₪	224.07 ₪	1,156.79 ₪	2,338.89 ₪	

סה"כ צריכה

סה"כ לתשלום

200.95 ₪	תשלום קבוע	
6.53 ₪	תשלום עבור גודל חיבור בKVA (3x63)	
2,546.37 ₪	סה"כ לתשלום	לא כולל מע"מ

התפלגות חיוב בש"ח לפי תעו"ז

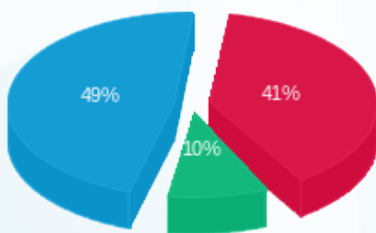

- פסגה (958.03 ₪) - 49%
- גבע (224.07 ₪) - 10%
- שפל (1,156.79 ₪) - 41%

הסטוריית צריכה בקוט"ש

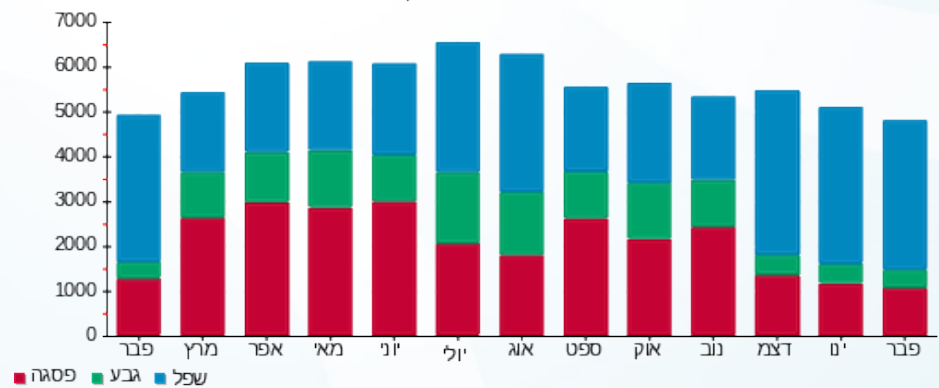



05/03/20 תאריך הפקה:
 29/02/20 תאריך קריאה נוכחית:
 01/02/20 תאריך קריאה קודמת:

שם דייר: אילנס - דוכן - שלב ב משנאי 1
 שם אתר: קניון רננים

לקוח/ה נכבד/ה, אנו מתכבדים להגיש את חישוב צריכת החשמל לתקופה 01/02/20 - 29/02/20:

אילנס - דוכן - שלב ב משנאי 1 - 7 - 00017400(3x63)

סוג תעריף	סוג צריכה	קריאה קודמת	קריאה נוכחית	סה"כ צריכה בקוט"ש	מחיר לקוט"ש בא"ג	סה"כ לתשלום
		01/02/20	29/02/20			
777	פסגה	136,157.85	136,849.53	691.68	93.10	643.96 ₪
778	גבע	93,924.63	94,105.63	181.00	56.22	101.76 ₪
779	שפל	134,144.57	136,104.31	1,959.73	34.70	680.03 ₪

סה"כ לדייר:

פסגה	גבע	שפל	סה"כ	שיא ביקוש
691.68	181.00	1,959.73	2,832.42	12.28
643.96 ₪	101.76 ₪	680.03 ₪	1,425.74 ₪	

סה"כ צריכה
 סה"כ לתשלום

36.10 ₪	תשלום קבוע	
6.53 ₪	תשלום עבור גודל חיבור ב KVA (3x63)	
1,468.37 ₪	סה"כ לתשלום	לא כולל מע"מ

התפלגות חיוב בש"ח לפי תעו"ז

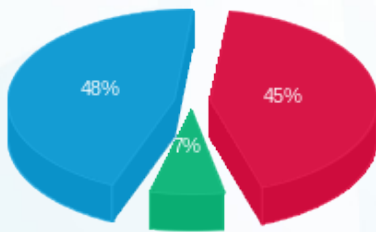

פסגה (643.96 ₪) 48%
 גבע (101.76 ₪) 45%
 שפל (680.03 ₪) 7%

הסטוריית צריכה בקוט"ש

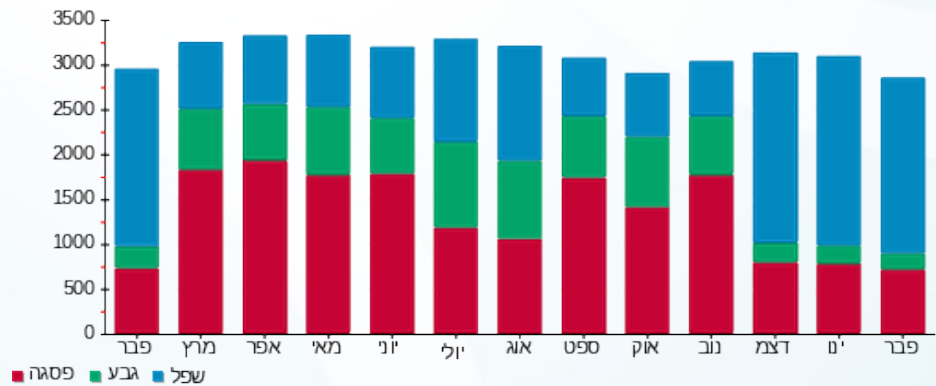



05/03/20 תאריך הפקה:
 29/02/20 תאריך קריאה נוכחית:
 01/02/20 תאריך קריאה קודמת:

שם דייר: אילנס - מחסן - שלב ב
שם אתר: קניון רננים

לקוח/ה נכבד/ה, אנו מתכבדים להגיש את חישוב צריכת החשמל לתקופה 01/02/20 - 29/02/20:

אילנס - מחסן - 1 - (1x25)18017206

סוג תעריף	סוג צריכה	קריאה קודמת	קריאה נוכחית	סה"כ צריכה בקוט"ש	מחיר לקוט"ש בא"ג	סה"כ לתשלום
			29/02/20	01/02/20	פרטי חשבון עבור תאריכים:	
777	פסגה	1,595.80	1,639.60	43.80	93.10	40.78 ₪
778	גבע	911.05	933.90	22.85	56.22	12.85 ₪
779	שפל	2,840.75	3,012.95	172.20	34.70	59.75 ₪

אילנס - מחסן - 2 - (1x25)18017206

סוג תעריף	סוג צריכה	קריאה קודמת	קריאה נוכחית	סה"כ צריכה בקוט"ש	מחיר לקוט"ש בא"ג	סה"כ לתשלום
			29/02/20	01/02/20	פרטי חשבון עבור תאריכים:	
777	פסגה	2,269.70	2,308.40	38.70	93.10	36.03 ₪
778	גבע	1,299.90	1,313.75	13.85	56.22	7.79 ₪
779	שפל	3,551.30	3,673.70	122.40	34.70	42.47 ₪

אילנס - מחסן - 3 - (1x25)18017206

סוג תעריף	סוג צריכה	קריאה קודמת	קריאה נוכחית	סה"כ צריכה בקוט"ש	מחיר לקוט"ש בא"ג	סה"כ לתשלום
			29/02/20	01/02/20	פרטי חשבון עבור תאריכים:	
777	פסגה	1,147.00	1,182.60	35.60	93.10	33.14 ₪
778	גבע	650.80	668.70	17.90	56.22	10.06 ₪
779	שפל	2,117.80	2,254.75	136.95	34.70	47.52 ₪

סה"כ לדייר:

פסגה	גבע	שפל	סה"כ	שיא ביקוש
118.10	54.60	431.55	604.25	0.88
109.95 ₪	30.70 ₪	149.75 ₪	290.40 ₪	

סה"כ צריכה
סה"כ לתשלום

36.10 ₪	תשלום קבוע	
2.59 ₪	תשלום עבור גודל חיבור בKVA (1x75)	
329.09 ₪	סה"כ לתשלום	לא כולל מע"מ





התפלגות חיוב בש"ח לפי תעו"ז

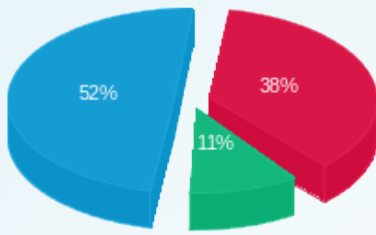

- פסגה (109.95 ₪)
- גבע (30.70 ₪)
- שפל (149.75 ₪)

הסטוריית צריכה בקוט"ש

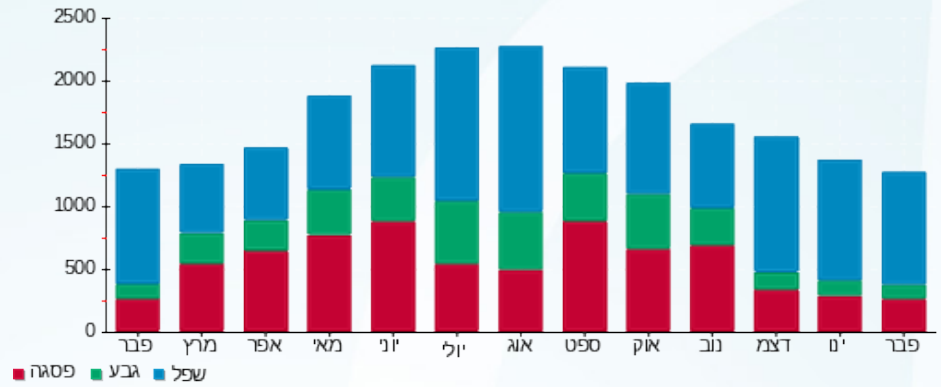



05/03/20 תאריך הפקה:
 29/02/20 תאריך קריאה נוכחית:
 01/02/20 תאריך קריאה קודמת:

שם דייר: אינטימה - שלב ב משנאי 2
 שם אתר: קניון רננים

לקוח/ה נכבד/ה, אנו מתכבדים להגיש את חישוב צריכת החשמל לתקופה 01/02/20 - 29/02/20:

אינטימה שלב ב משנאי 2 - 7 - 00020517(3x63)

סוג תעריף	סוג צריכה	קריאה קודמת	קריאה נוכחית	סה"כ צריכה בקוט"ש	מחיר לקוט"ש בא"ג	סה"כ לתשלום
פרטי חשבון עבור תאריכים:						
777	פסגה	01/02/20	29/02/20	432.12	93.10	402.31 ₪
778	גבע	28,944.55	28,991.69	47.14	56.22	26.50 ₪
779	שפל	28,088.18	28,786.50	698.32	34.70	242.32 ₪

סה"כ לדיר:

פסגה	גבע	שפל	סה"כ	שיא ביקוש
432.12	47.14	698.32	1,177.58	8.36
402.31 ₪	26.50 ₪	242.32 ₪	671.13 ₪	

סה"כ צריכה
 סה"כ לתשלום

200.95 ₪	תשלום קבוע	
6.53 ₪	תשלום עבור גודל חיבור בKVA (3x63)	
878.60 ₪	סה"כ לתשלום	לא כולל מע"מ

התפלגות חיוב בש"ח לפי תעו"ז

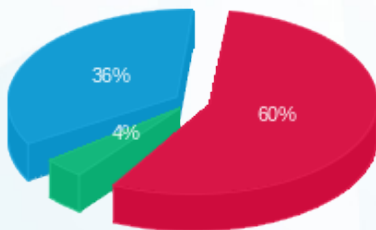

פסגה (402.31 ₪) 60%
 גבע (26.50 ₪) 4%
 שפל (242.32 ₪) 36%

הסטוריית צריכה בקוט"ש

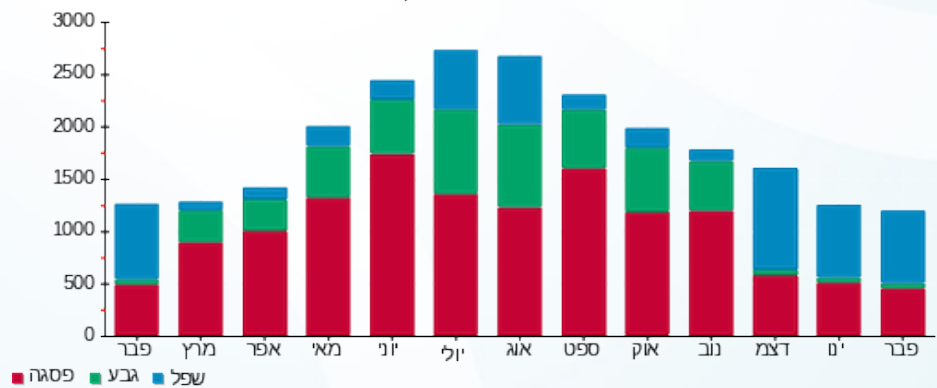

פסגה גבע שפל



05/03/20 תאריך הפקדה:
 29/02/20 תאריך קריאה נוכחית:
 01/02/20 תאריך קריאה קודמת:

שם דייר: אירוקה - שלב א משנאי 1
 שם אתר: קניון רננים

לקוח/ה נכבד/ה, אנו מתכבדים להגיש את חישוב צריכת החשמל לתקופה 01/02/20 - 29/02/20:

אירוקה שלב א משנאי 1 - 5 (3x63)00009976

סוג תעריף	סוג צריכה	קריאה קודמת	קריאה נוכחית	סה"כ צריכה בקוט"ש	מחיר לקוט"ש בא"ג	סה"כ לתשלום
פרטי חשבון עבור תאריכים:						
777	פסגה	01/02/20	29/02/20	570.96	93.10	531.57 ₪
778	גבע	122,151.41	122,243.45	92.04	56.22	51.75 ₪
779	שפל	86,288.56	87,193.85	905.29	34.70	314.14 ₪

סה"כ לדייר:

פסגה	גבע	שפל	סה"כ	שיא ביקוש
570.96	92.04	905.29	1,568.30	12.10
531.57 ₪	51.75 ₪	314.14 ₪	897.45 ₪	

סה"כ צריכה
 סה"כ לתשלום

200.95 ₪	תשלום קבוע	
6.53 ₪	תשלום עבור גודל חיבור בKVA (3x63)	
1,104.93 ₪	סה"כ לתשלום	לא כולל מע"מ

התפלגות חיוב בש"ח לפי תע"ז

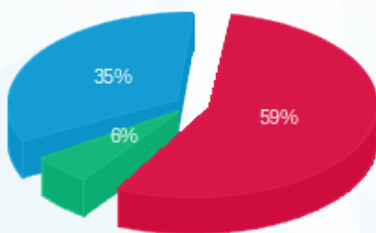

■ פסגה (531.57 ₪)
 ■ גבע (51.75 ₪)
 ■ שפל (314.14 ₪)

הסטוריית צריכה בקוט"ש

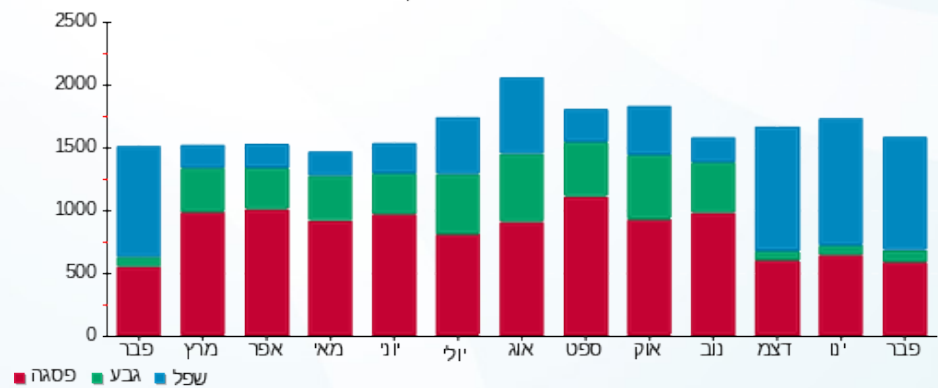

■ פסגה ■ גבע ■ שפל



05/03/20

תאריך הפקדה:

שם דייר: אלדו - יורו טקסט טכסטיל בע"מ שלב ב משנאי 2
שם אתר: קניון רננים

29/02/20

תאריך קריאה נוכחית:

01/02/20

תאריך קריאה קודמת:

לקוח/ה נכבד/ה, אנו מתכבדים להגיש את חישוב צריכת החשמל לתקופה 01/02/20 - 29/02/20:

אלדו - יורו טקסט טכסטיל בע"מ שלב ב משנאי 2 - 8 - 00017456 (3x63)

סוג תעריף	סוג צריכה	קריאה קודמת	קריאה נוכחית	סה"כ צריכה בקוט"ש	מחיר לקוט"ש בא"ג	סה"כ לתשלום
פרטי חשבון עבור תאריכים:						
777	פסגה	01/02/20	29/02/20	840.46	93.10	782.47 ₪
778	גבע	279,121.00	279,218.77	97.77	56.22	54.96 ₪
779	שפל	189,312.30	190,739.80	1,427.50	34.70	495.34 ₪

סה"כ לדייר:

פסגה	גבע	שפל	סה"כ	שיא ביקוש
840.46	97.77	1,427.50	2,365.73	9.79
782.47 ₪	54.96 ₪	495.34 ₪	1,332.78 ₪	

סה"כ צריכה

סה"כ לתשלום

200.95 ₪	תשלום קבוע	
6.53 ₪	תשלום עבור גודל חיבור ב KVA (3x63)	
1,540.25 ₪	סה"כ לתשלום	לא כולל מע"מ

התפלגות חיוב בש"ח לפי תע"ז

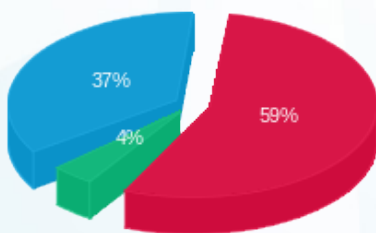

- פסגה (782.47 ₪) 59%
- גבע (54.96 ₪) 37%
- שפל (495.34 ₪) 4%

הסטוריית צריכה בקוט"ש

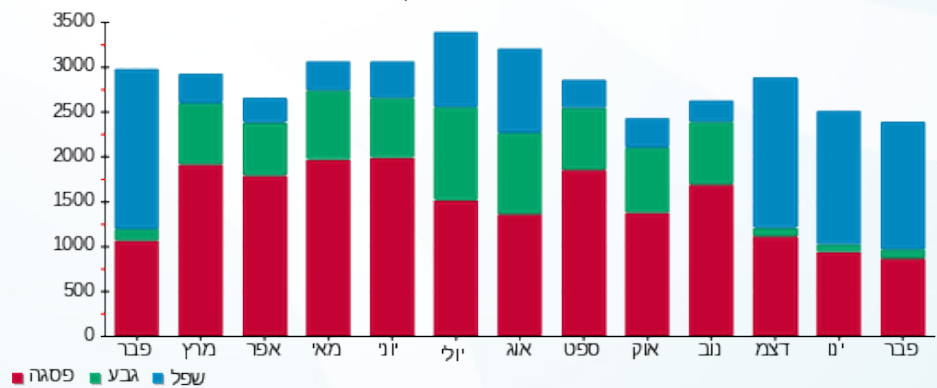



05/03/20 תאריך הפקדה:
 29/02/20 תאריך קריאה נוכחית:
 01/02/20 תאריך קריאה קודמת:

שם דייר: אלון דיין -רימקס
 שם אתר: קניון רננים

לקוח/ה נכבד/ה, אנו מתכבדים להגיש את חישוב צריכת החשמל לתקופה 01/02/20 - 29/02/20:

אלון דיין -רימקס - 5 - 00013195(3x63)

סה"כ לתשלום	מחיר לקוט"ש בא"ג	סה"כ צריכה בקוט"ש	קריאה נוכחית	קריאה קודמת	סוג צריכה	סוג תעריף
			29/02/20	01/02/20		פרטי חשבון עבור תאריכים:
248.72 ₪	93.10	267.15	209,295.79	209,028.64	פסגה	777
33.23 ₪	56.22	59.11	120,114.09	120,054.98	גבע	778
274.40 ₪	34.70	790.78	91,262.74	90,471.96	שפל	779

סה"כ לדייר:

שיא ביקוש	סה"כ	שפל	גבע	פסגה
5.08	1,117.04	790.78	59.11	267.15
	556.35 ₪	274.40 ₪	33.23 ₪	248.72 ₪

סה"כ צריכה
 סה"כ לתשלום

200.95 ₪	תשלום קבוע	
6.53 ₪	תשלום עבור גודל חיבור בKVA (3x63)	
763.83 ₪	סה"כ לתשלום	לא כולל מע"מ

התפלגות חיוב בש"ח לפי תעו"ז

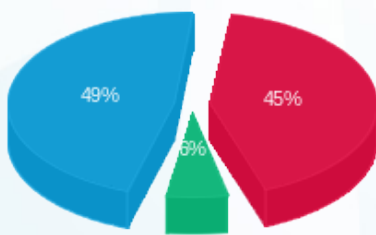

■ פסגה (248.72 ₪)
 ■ גבע (33.23 ₪)
 ■ שפל (274.40 ₪)

הסטוריית צריכה בקוט"ש

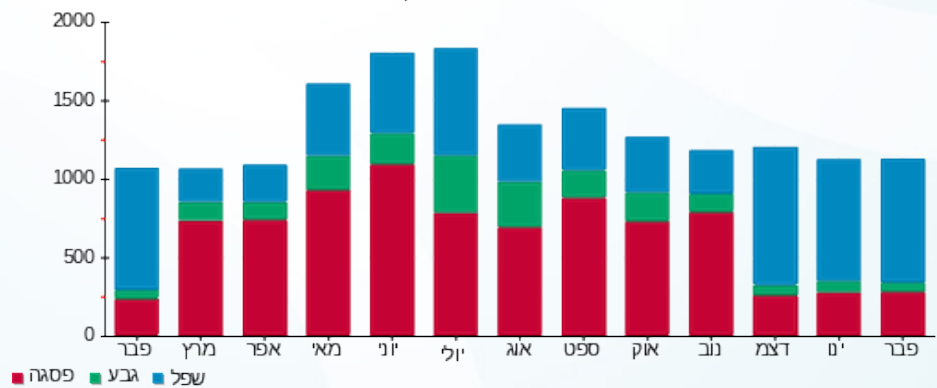

■ פסגה ■ גבע ■ שפל





05/03/20

תאריך הפקה:

שם דייר: אמריקאן ליזר - א.מ.ל אמריקן ליזר שלב א משנאי 4
שם אתר: קניון רננים

29/02/20

תאריך קריאה נוכחית:

01/02/20

תאריך קריאה קודמת:

לקוח/ה נכבד/ה, אנו מתכבדים להגיש את חישוב צריכת החשמל לתקופה 01/02/20 - 29/02/20:

אמריקאן ליזר - א.מ.ל אמריקן ליזר שלב א משנאי 4 - 2 - 00020437 (3x250)

סוג תעריף	סוג צריכה	קריאה קודמת	קריאה נוכחית	סה"כ צריכה בקוט"ש	מחיר לקוט"ש בא"ג	סה"כ לתשלום
פרטי חשבון עבור תאריכים:						
777	פסגה	01/02/20	29/02/20	1,607.20	93.10	1,496.30 ₪
778	גבע	265,536.12	265,628.68	92.56	56.22	52.04 ₪
779	שפל	182,968.74	186,095.31	3,126.57	34.70	1,084.92 ₪

סה"כ לדייר:

פסגה	גבע	שפל	סה"כ	שיא ביקוש
1,607.20	92.56	3,126.57	4,826.33	19.40
1,496.30 ₪	52.04 ₪	1,084.92 ₪	2,633.26 ₪	

סה"כ צריכה

סה"כ לתשלום

200.95 ₪	תשלום קבוע	
25.90 ₪	תשלום עבור גודל חיבור ב KVA (3x250)	
2,860.11 ₪	סה"כ לתשלום	לא כולל מע"מ

התפלגות חיוב בש"ח לפי תע"ז

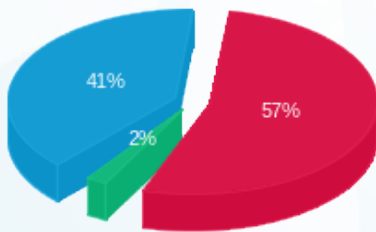

- פסגה (1,496.30 ₪) 57%
- גבע (52.04 ₪) 41%
- שפל (1,084.92 ₪) 2%

הסטוריית צריכה בקוט"ש

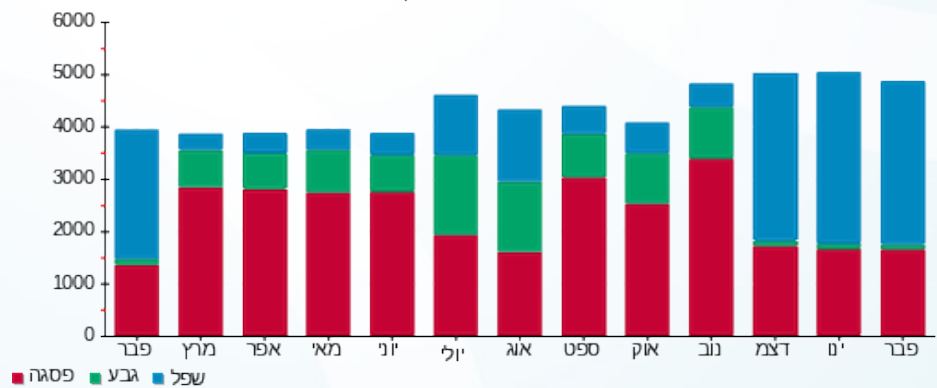

- פסגה
- גבע
- שפל



05/03/20 תאריך הפקדה:
 29/02/20 תאריך קריאה נוכחית:
 01/02/20 תאריך קריאה קודמת:

שם דייר: אמריקן איגל - שלב ב משנאי 1
 שם אתר: קניון רננים

לקוח/ה נכבד/ה, אנו מתכבדים להגיש את חישוב צריכת החשמל לתקופה 01/02/20 - 29/02/20:

אמריקן איגל שלב ב משנאי 1 - 3 - 00017458 (3x400)

סוג תעריף	סוג צריכה	קריאה קודמת	קריאה נוכחית	סה"כ צריכה בקוט"ש	מחיר לקוט"ש בא"ג	סה"כ לתשלום
פרטי חשבון עבור תאריכים:						
		01/02/20	29/02/20			
777	פסגה	1,540,803.28	1,543,057.05	2,253.78	93.10	2,098.27 ₪
778	גבע	1,203,421.23	1,203,851.65	430.42	56.22	241.98 ₪
779	שפל	991,283.23	996,064.92	4,781.68	34.70	1,659.24 ₪

סה"כ לדייר:

פסגה	גבע	שפל	סה"כ	שיא ביקוש
2,253.78	430.42	4,781.68	7,465.88	33.84
2,098.27 ₪	241.98 ₪	1,659.24 ₪	3,999.49 ₪	

סה"כ צריכה
סה"כ לתשלום

200.95 ₪	תשלום קבוע	
41.45 ₪	תשלום עבור גודל חיבור ב KVA (3x400)	
4,241.89 ₪	סה"כ לתשלום	לא כולל מע"מ

התפלגות חיוב בש"ח לפי תע"ז

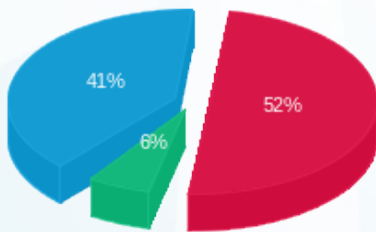

■ פסגה (2,098.27 ₪)
 ■ גבע (241.98 ₪)
 ■ שפל (1,659.24 ₪)

הסטוריית צריכה בקוט"ש

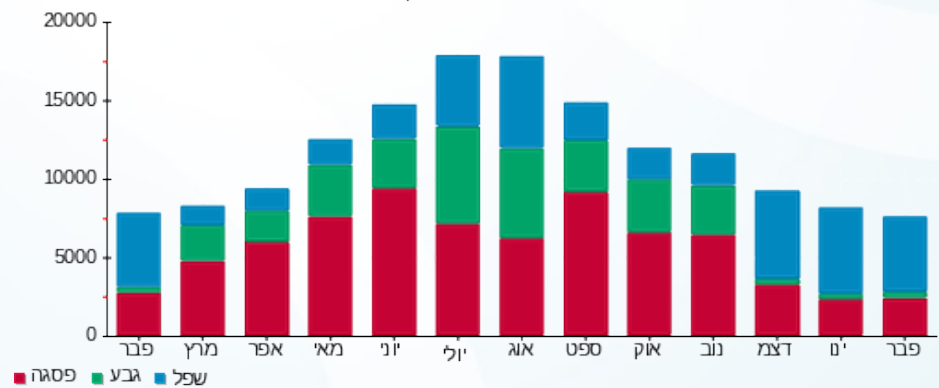



05/03/20 תאריך הפקדה:
 29/02/20 תאריך קריאה נוכחית:
 01/02/20 תאריך קריאה קודמת:

שם דייר: אפריל חדש - שלב ב משנאי 1
 שם אתר: קניון רננים

לקוח/ה נכבד/ה, אנו מתכבדים להגיש את חישוב צריכת החשמל לתקופה 01/02/20 - 29/02/20:

אפריל- חדש שלב ב משנאי 1 - 6 - 00017403 (3x63)

סוג תעריף	סוג צריכה	קריאה קודמת	קריאה נוכחית	סה"כ צריכה בקוט"ש	מחיר לקוט"ש בא"ג	סה"כ לתשלום
פרטי חשבון עבור תאריכים:						
777	פסגה	01/02/20	29/02/20	22.10	93.10	20.58 ₪
778	גבע	124,031.96	124,041.20	9.24	56.22	5.19 ₪
779	שפל	69,912.36	70,012.91	100.54	34.70	34.89 ₪

סה"כ לדייר:

פסגה	גבע	שפל	סה"כ	שיא ביקוש
22.10	9.24	100.54	131.88	4.25
20.58 ₪	5.19 ₪	34.89 ₪	60.66 ₪	

סה"כ צריכה
 סה"כ לתשלום

36.10 ₪	תשלום קבוע	
6.53 ₪	תשלום עבור גודל חיבור ב KVA (3x63)	
103.29 ₪	סה"כ לתשלום	לא כולל מע"מ

התפלגות חיוב בש"ח לפי תעו"ז

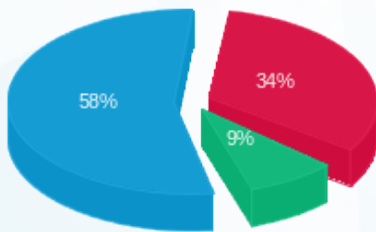

פסגה (20.58 ₪) - 58%
 גבע (5.19 ₪) - 9%
 שפל (34.89 ₪) - 34%

הסטוריית צריכה בקוט"ש

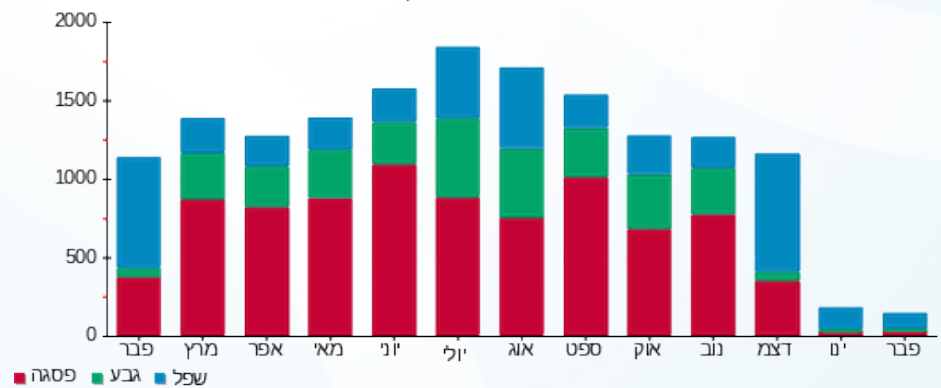

05/03/20 תאריך הפקדה:
 29/02/20 תאריך קריאה נוכחית:
 01/02/20 תאריך קריאה קודמת:

שם דייר: אקזיט - שלב ב משנאי 2
 שם אתר: קניון רננים

לקוח/ה נכבד/ה, אנו מתכבדים להגיש את חישוב צריכת החשמל לתקופה 01/02/20 - 29/02/20:

אקזיט - שלב ב משנאי 2 - 2 - 00025404(3x63)

סוג תעריף	סוג צריכה	קריאה קודמת	קריאה נוכחית	סה"כ צריכה בקוט"ש	מחיר לקוט"ש בא"ג	סה"כ לתשלום
פרטי חשבון עבור תאריכים:						
777	פסגה	01/02/20	29/02/20	492.40	93.10	458.42 ₪
778	גבע	132,756.02	132,792.58	36.56	56.22	20.55 ₪
779	שפל	35,427.85	36,115.21	687.37	34.70	238.52 ₪

סה"כ לדייר:

פסגה	גבע	שפל	סה"כ	שיא ביקוש
492.40	36.56	687.37	1,216.32	6.75
458.42 ₪	20.55 ₪	238.52 ₪	717.49 ₪	

סה"כ צריכה
 סה"כ לתשלום

200.95 ₪	תשלום קבוע	
6.53 ₪	תשלום עבור גודל חיבור בKVA (3x63)	
924.97 ₪	סה"כ לתשלום	לא כולל מע"מ

התפלגות חיוב בש"ח לפי תע"ז

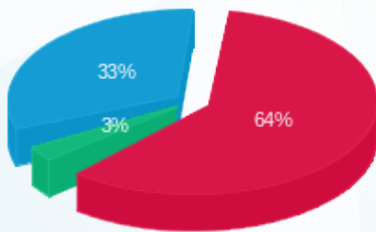

פסגה (458.42 ₪) - 64%
 גבע (20.55 ₪) - 3%
 שפל (238.52 ₪) - 33%

הסטוריית צריכה בקוט"ש

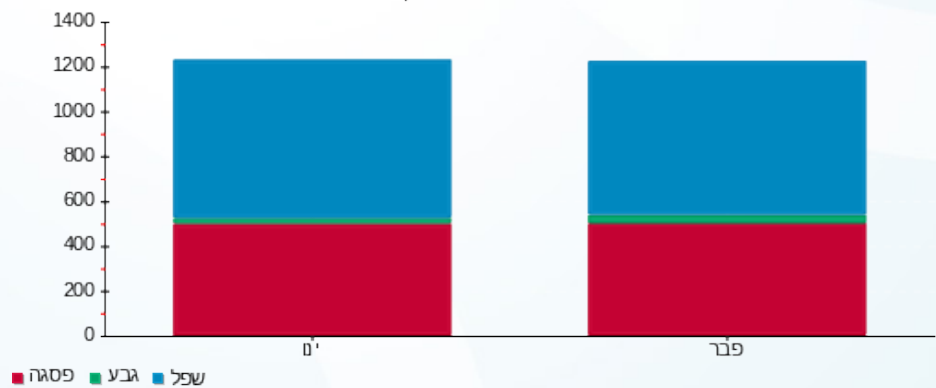



05/03/20 תאריך הפקדה:
 29/02/20 תאריך קריאה נוכחית:
 01/02/20 תאריך קריאה קודמת:

שם דייר: אקזיט חנות זמנית
 שם אתר: קניון רננים

לקוח/ה נכבד/ה, אנו מתכבדים להגיש את חישוב צריכת החשמל לתקופה 01/02/20 - 29/02/20:

אקזיט חנות זמנית - 3 - 14155708 (3x63)

סוג תעריף	סוג צריכה	קריאה קודמת	קריאה נוכחית	סה"כ צריכה בקוט"ש	מחיר לקוט"ש בא"ג	סה"כ לתשלום
פרטי חשבון עבור תאריכים:						
777	פסגה	01/02/20	29/02/20	59.00	93.10	54.93 ₪
778	גבע	3,391.80	3,392.80	1.00	56.22	0.56 ₪
779	שפל	3,421.40	3,492.40	71.00	34.70	24.64 ₪

סה"כ לדייר:

פסגה	גבע	שפל	סה"כ	שיא ביקוש
59.00	1.00	71.00	131.00	1.19
54.93 ₪	0.56 ₪	24.64 ₪	80.13 ₪	

סה"כ צריכה
 סה"כ לתשלום

200.95 ₪	תשלום קבוע	
6.53 ₪	תשלום עבור גודל חיבור בKVA (3x63)	
287.61 ₪	סה"כ לתשלום	לא כולל מע"מ

התפלגות חיוב בש"ח לפי תעו"ז

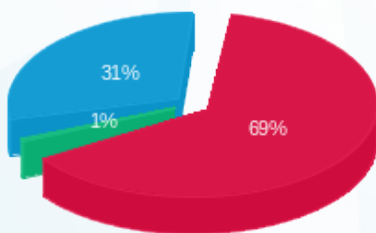

פסגה (54.93 ₪) 69%
 גבע (0.56 ₪) 1%
 שפל (24.64 ₪) 31%

הסטוריית צריכה בקוט"ש

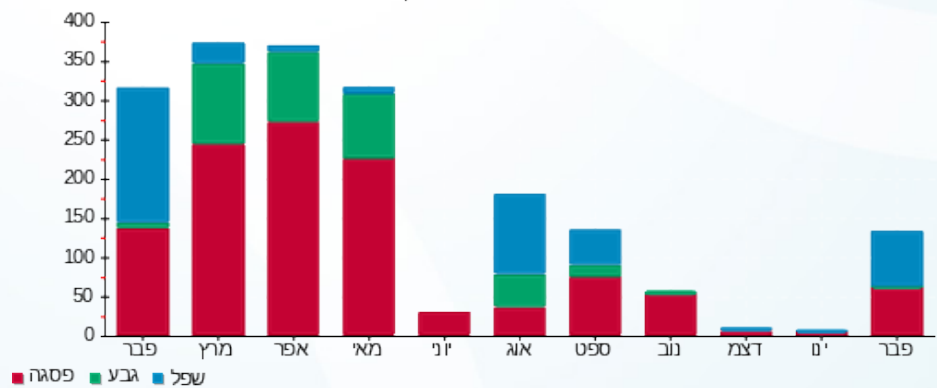

05/03/20 תאריך הפקה:
 29/02/20 תאריך קריאה נוכחית:
 01/02/20 תאריך קריאה קודמת:

שם דייר: ארומה - שלב א משנאי 1
 שם אתר: קניון רננים

לקוח/ה נכבד/ה, אנו מתכבדים להגיש את חישוב צריכת החשמל לתקופה 01/02/20 - 29/02/20:

ארומה שלב א משנאי 1 - 8 - 00013195 (3x250)

סוג תעריף	סוג צריכה	קריאה קודמת	קריאה נוכחית	סה"כ צריכה בקוט"ש	מחיר לקוט"ש בא"ג	סה"כ לתשלום
		01/02/20	29/02/20			
777	פסגה	1,383,477.40	1,385,801.06	2,323.66	93.10	2,163.32 ₪
778	גבע	1,155,955.00	1,157,061.72	1,106.73	56.22	622.20 ₪
779	שפל	1,195,043.74	1,200,935.06	5,891.32	34.70	2,044.29 ₪

סה"כ לדייר:

פסגה	גבע	שפל	סה"כ	שיא ביקוש
2,323.66	1,106.73	5,891.32	9,321.70	28.74
2,163.32 ₪	622.20 ₪	2,044.29 ₪	4,829.81 ₪	

סה"כ צריכה
 סה"כ לתשלום

200.95 ₪	תשלום קבוע	
25.90 ₪	תשלום עבור גודל חיבור ב KVA (3x250)	
5,056.67 ₪	סה"כ לתשלום	לא כולל מע"מ

התפלגות חיוב בש"ח לפי תע"ז

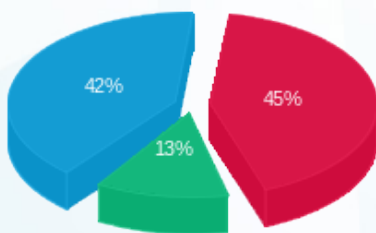

■ פסגה (2,163.32 ₪)
 ■ גבע (622.20 ₪)
 ■ שפל (2,044.29 ₪)

הסטוריית צריכה בקוט"ש

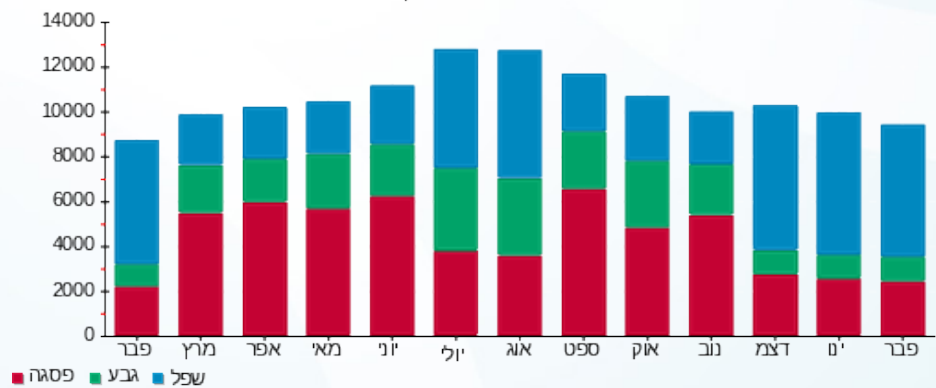



05/03/20 תאריך הפקה:
 29/02/20 תאריך קריאה נוכחית:
 01/02/20 תאריך קריאה קודמת:

שם דייר: אריסטו שמט - שלב א משנאי 1
 שם אתר: קניון רננים

לקוח/ה נכבד/ה, אנו מתכבדים להגיש את חישוב צריכת החשמל לתקופה 01/02/20 - 29/02/20:

אריסטו שמט שלב א משנאי 1 - 3 - 00011171 (3x63)

סוג תעריף	סוג צריכה	קריאה קודמת	קריאה נוכחית	סה"כ צריכה בקוט"ש	מחיר לקוט"ש בא"ג	סה"כ לתשלום
פרטי חשבון עבור תאריכים:						
777	פסגה	01/02/20	29/02/20	522.52	93.10	486.47 ₪
778	גבע	220,436.42	220,484.46	48.04	56.22	27.01 ₪
779	שפל	167,083.29	167,879.92	796.63	34.70	276.43 ₪

סה"כ לדייר:

פסגה	גבע	שפל	סה"כ	שיא ביקוש
522.52	48.04	796.63	1,367.19	11.40
486.47 ₪	27.01 ₪	276.43 ₪	789.90 ₪	

סה"כ צריכה
 סה"כ לתשלום

200.95 ₪	תשלום קבוע	
6.53 ₪	תשלום עבור גודל חיבור בKVA (3x63)	
997.38 ₪	סה"כ לתשלום	לא כולל מע"מ

התפלגות חיוב בש"ח לפי תעו"ז

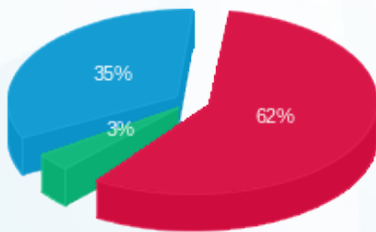

■ פסגה (486.47 ₪)
 ■ גבע (27.01 ₪)
 ■ שפל (276.43 ₪)

הסטוריית צריכה בקוט"ש

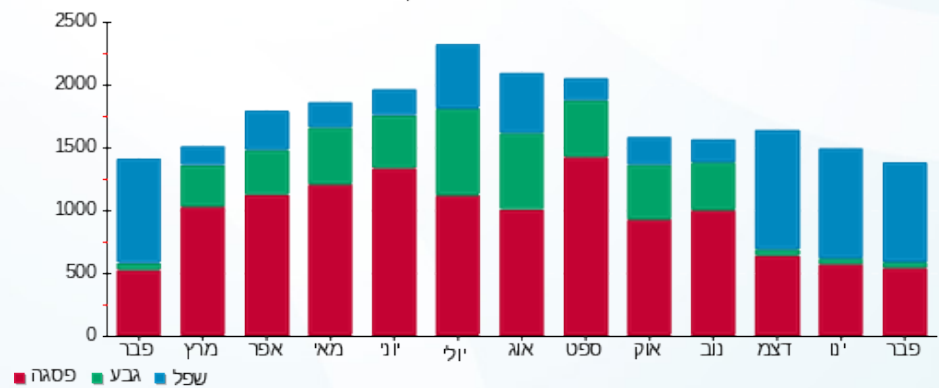

■ פסגה ■ גבע ■ שפל





05/03/20 תאריך הפקה:
 29/02/20 תאריך קריאה נוכחית:
 01/02/20 תאריך קריאה קודמת:

שם דייר: ארנקי שולה - שלב א משנאי 1
 שם אתר: קניון רננים

לקוח/ה נכבד/ה, אנו מתכבדים להגיש את חישוב צריכת החשמל לתקופה 01/02/20 - 29/02/20:

ארנקי שולה שלב א משנאי 1 - 4 - 00011171 (3x63)

סוג תעריף	סוג צריכה	קריאה קודמת	קריאה נוכחית	סה"כ צריכה בקוט"ש	מחיר לקוט"ש בא"ג	סה"כ לתשלום
פרטי חשבון עבור תאריכים:						
777	פסגה	01/02/20	29/02/20	387.34	93.10	360.62 ₪
778	גבע	179,358.12	179,405.82	47.70	56.22	26.82 ₪
779	שפל	102,328.45	102,947.45	619.00	34.70	214.79 ₪

סה"כ לדייר:

פסגה	גבע	שפל	סה"כ	שיא ביקוש
387.34	47.70	619.00	1,054.05	9.71
360.62 ₪	26.82 ₪	214.79 ₪	602.23 ₪	

סה"כ צריכה
 סה"כ לתשלום

200.95 ₪	תשלום קבוע	
6.53 ₪	תשלום עבור גודל חיבור ב KVA (3x63)	
809.71 ₪	סה"כ לתשלום	לא כולל מע"מ

התפלגות חיוב בש"ח לפי תעו"ז

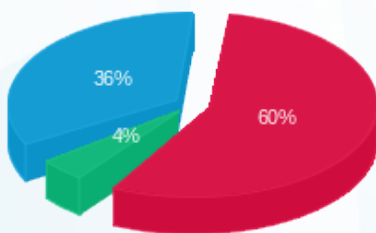

■ פסגה (₪ 360.62)
 ■ גבע (₪ 26.82)
 ■ שפל (₪ 214.79)

הסטוריית צריכה בקוט"ש

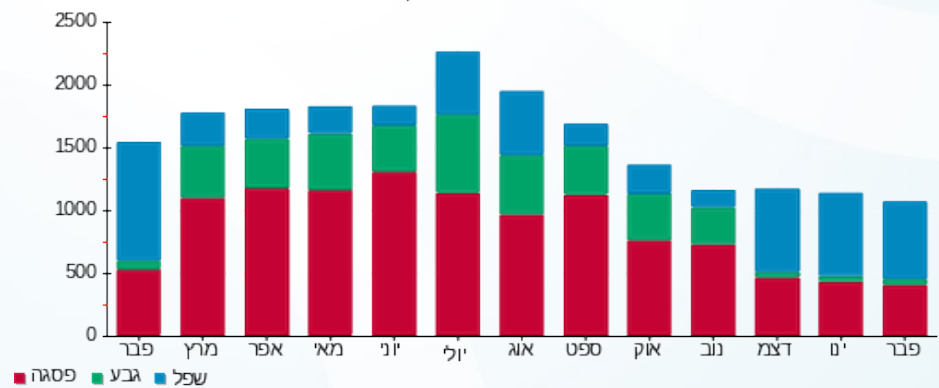



05/03/20 תאריך הפקה:
 29/02/20 תאריך קריאה נוכחית:
 01/02/20 תאריך קריאה קודמת:

שם דייר: באג חדש - שלב א משנאי 1
 שם אתר: קניון רננים

לקוח/ה נכבד/ה, אנו מתכבדים להגיש את חישוב צריכת החשמל לתקופה 01/02/20 - 29/02/20:

באג חדש שלב א משנאי 1 - 7 - 00015789 (3x63)

סוג תעריף	סוג צריכה	קריאה קודמת	קריאה נוכחית	סה"כ צריכה בקוט"ש	מחיר לקוט"ש בא"ג	סה"כ לתשלום
פרטי חשבון עבור תאריכים:						
777	פסגה	01/02/20	29/02/20	931.74	93.10	867.45 ₪
778	גבע	305,829.04	305,967.14	138.09	56.22	77.64 ₪
779	שפל	188,894.45	190,505.27	1,610.82	34.70	558.95 ₪

סה"כ לדייר:

פסגה	גבע	שפל	סה"כ	שיא ביקוש
931.74	138.09	1,610.82	2,680.65	10.46
867.45 ₪	77.64 ₪	558.95 ₪	1,504.04 ₪	

סה"כ צריכה
 סה"כ לתשלום

200.95 ₪	תשלום קבוע	
6.53 ₪	תשלום עבור גודל חיבור בKVA (3x63)	
1,711.52 ₪	סה"כ לתשלום	לא כולל מע"מ

התפלגות חיוב בש"ח לפי תע"ז

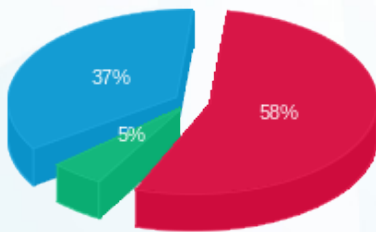

■ פסגה (867.45 ₪)
 ■ גבע (77.64 ₪)
 ■ שפל (558.95 ₪)

הסטוריית צריכה בקוט"ש

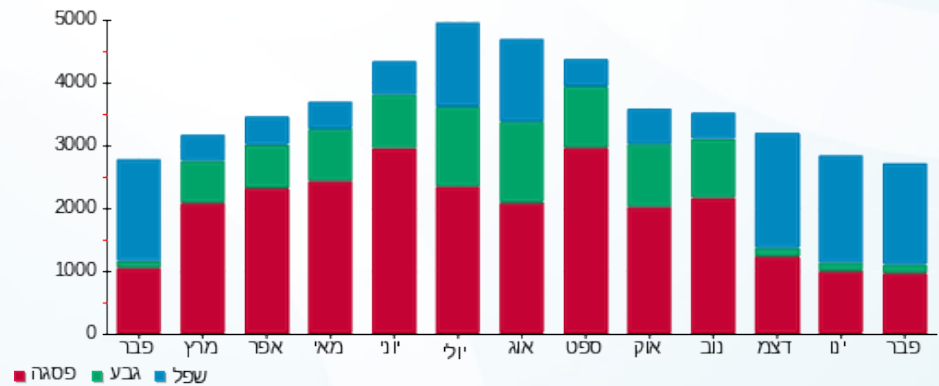

05/03/20 תאריך הפקדה:
 29/02/20 תאריך קריאה נוכחית:
 01/02/20 תאריך קריאה קודמת:

שם דייר: באולינג רעננה בע"מ - שלב א משנאי 2
 שם אתר: קניון רננים

לקוח/ה נכבד/ה, אנו מתכבדים להגיש את חישוב צריכת החשמל לתקופה 01/02/20 - 29/02/20:

באולינג רעננה בע"מ שלב א משנאי 2 - 3 - 00011177 (3x400)

סוג תעריף	סוג צריכה	קריאה קודמת	קריאה נוכחית	סה"כ צריכה בקוט"ש	מחיר לקוט"ש בא"ג	סה"כ לתשלום
		01/02/20	29/02/20	פרטי חשבון עבור תאריכים:		
777	פסגה	894,105.66	895,701.19	1,595.53	93.10	1,485.44 ₪
778	גבע	898,388.19	898,749.02	360.83	56.22	202.86 ₪
779	שפל	1,046,063.28	1,048,273.50	2,210.22	34.70	766.94 ₪

סה"כ לדייר:

פסגה	גבע	שפל	סה"כ	שיא ביקוש
1,595.53	360.83	2,210.22	4,166.58	30.82
1,485.44 ₪	202.86 ₪	766.94 ₪	2,455.24 ₪	

סה"כ צריכה
 סה"כ לתשלום

200.95 ₪	תשלום קבוע	
41.45 ₪	תשלום עבור גודל חיבור בKVA (3x400)	
2,697.64 ₪	סה"כ לתשלום	לא כולל מע"מ

התפלגות חיוב בש"ח לפי תעו"ז

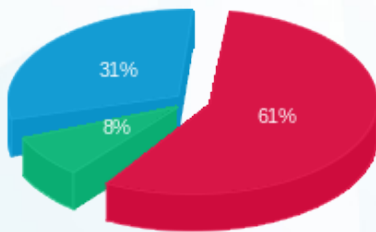

פסגה (1,485.44 ₪) 61%
 גבע (202.86 ₪) 8%
 שפל (766.94 ₪) 31%

הסטוריית צריכה בקוט"ש

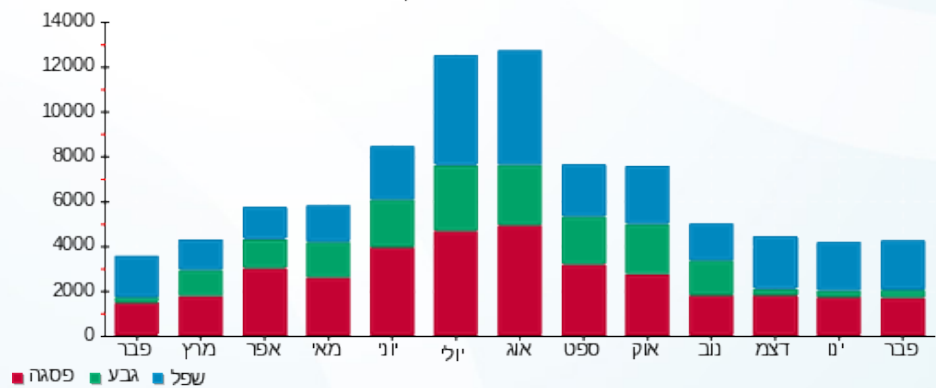



05/03/20

תאריך הפקדה:

שם דייר: באסטיה - מחסן

29/02/20

תאריך קריאה נוכחית:

שם אתר: קניון רננים

01/02/20

תאריך קריאה קודמת:

לקוח/ה נכבד/ה, אנו מתכבדים להגיש את חישוב צריכת החשמל לתקופה 01/02/20 - 29/02/20:

מחסן באסטיה - 1 - 17313383(1x20)

סוג תעריף	סוג צריכה	קריאה קודמת	קריאה נוכחית	סה"כ צריכה בקוט"ש	מחיר לקוט"ש בא"ג	סה"כ לתשלום
		01/02/20	29/02/20			
777	פסגה	2,055.90	2,121.80	65.90	93.10	61.35 ₪
778	גבע	1,107.00	1,138.50	31.50	56.22	17.71 ₪
779	שפל	3,618.70	3,858.70	240.00	34.70	83.28 ₪

סה"כ לדייר:

פסגה	גבע	שפל	סה"כ	שיא ביקוש
65.90	31.50	240.00	337.40	1.11
₪ 61.35	₪ 17.71	₪ 83.28	₪ 162.34	

סה"כ צריכה

סה"כ לתשלום

₪ 36.10	תשלום קבוע	
₪ 0.69	תשלום עבור גודל חיבור בKVA (1x20)	
₪ 199.13	סה"כ לתשלום	לא כולל מע"מ

התפלגות חיוב בש"ח לפי תעו"ז

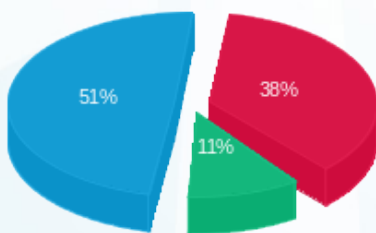

- פסגה (₪ 61.35)
- גבע (₪ 17.71)
- שפל (₪ 83.28)

הסטוריית צריכה בקוט"ש

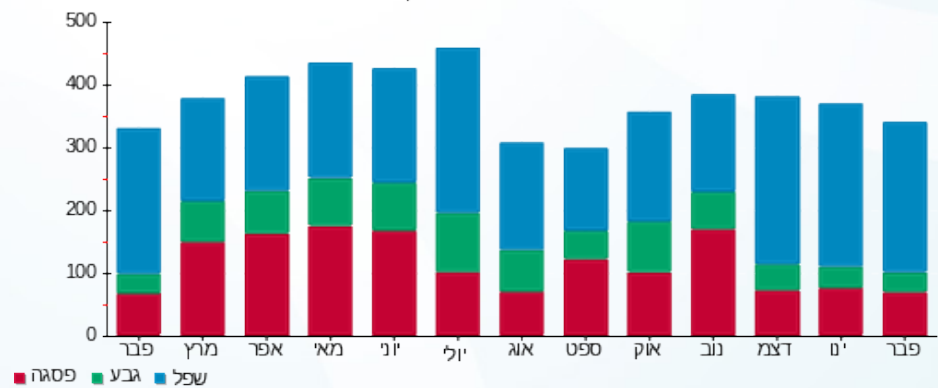

- פסגה
- גבע
- שפל





05/03/20 תאריך הפקה:
 29/02/20 תאריך קריאה נוכחית:
 01/02/20 תאריך קריאה קודמת:

שם דייר: באשר- קממבר שלב ב משנאי 2
 שם אתר: קניון רננים

לקוח/ה נכבד/ה, אנו מתכבדים להגיש את חישוב צריכת החשמל לתקופה 01/02/20 - 29/02/20:

באשר- קממבר שלב ב משנאי 2 - 7 - 00017456(3x63)

סוג תעריף	סוג צריכה	קריאה קודמת	קריאה נוכחית	סה"כ צריכה בקוט"ש	מחיר לקוט"ש בא"ג	סה"כ לתשלום
פרטי חשבון עבור תאריכים:						
777	פסגה	01/02/20	29/02/20	812.52	93.10	756.45 ₪
778	גבע	305,849.70	306,162.05	312.35	56.22	175.60 ₪
779	שפל	240,328.22	243,072.76	2,744.54	34.70	952.36 ₪

סה"כ לדייר:

פסגה	גבע	שפל	סה"כ	שיא ביקוש
812.52	312.35	2,744.54	3,869.41	9.71
756.45 ₪	175.60 ₪	952.36 ₪	1,884.41 ₪	

סה"כ צריכה
 סה"כ לתשלום

200.95 ₪	תשלום קבוע	
6.53 ₪	תשלום עבור גודל חיבור בKVA (3x63)	
2,091.89 ₪	סה"כ לתשלום	לא כולל מע"מ

התפלגות חיוב בש"ח לפי תעו"ז

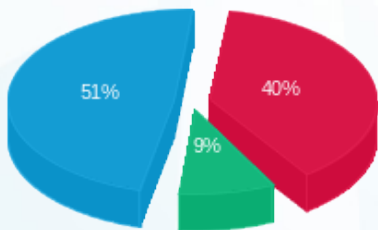

■ פסגה (756.45 ₪)
 ■ גבע (175.60 ₪)
 ■ שפל (952.36 ₪)

הסטוריית צריכה בקוט"ש

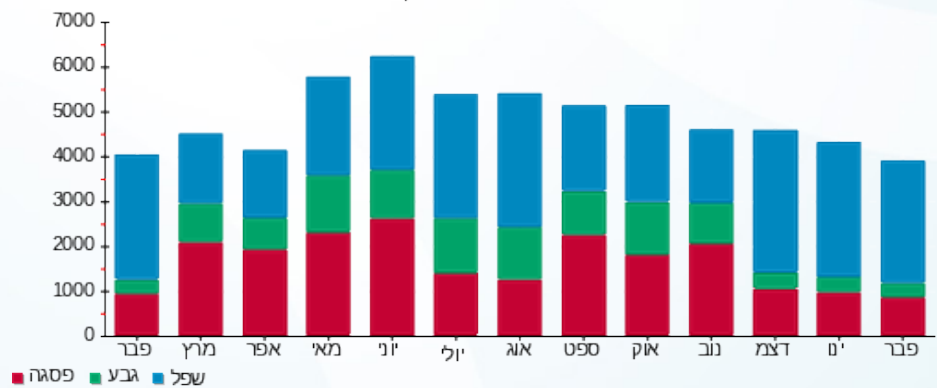

■ פסגה ■ גבע ■ שפל





05/03/20

תאריך הפקה:

שם דייר: בודי שופ - שלב ב משנאי 2

29/02/20

תאריך קריאה נוכחית:

שם אתר: קניון רננים

01/02/20

תאריך קריאה קודמת:

לקוח/ה נכבד/ה, אנו מתכבדים להגיש את חישוב צריכת החשמל לתקופה 01/02/20 - 29/02/20:

בודי שופ שלב ב משנאי 2 - 3 - 00017460(3x63)

סוג תעריף	סוג צריכה	קריאה קודמת	קריאה נוכחית	סה"כ צריכה בקוט"ש	מחיר לקוט"ש בא"ג	סה"כ לתשלום
פרטי חשבון עבור תאריכים:						
777	פסגה	01/02/20	29/02/20	224.28	93.10	208.80 ₪
778	גבע	52,033.17	52,063.09	29.92	56.22	16.82 ₪
779	שפל	34,687.30	35,070.15	382.85	34.70	132.85 ₪

סה"כ לדייר:

פסגה	גבע	שפל	סה"כ	שיא ביקוש
224.28	29.92	382.85	637.05	5.46
208.80 ₪	16.82 ₪	132.85 ₪	358.47 ₪	

סה"כ צריכה

סה"כ לתשלום

36.10 ₪	תשלום קבוע	
6.53 ₪	תשלום עבור גודל חיבור ב KVA (3x63)	
401.10 ₪	סה"כ לתשלום	לא כולל מע"מ

התפלגות חיוב בש"ח לפי תע"ז

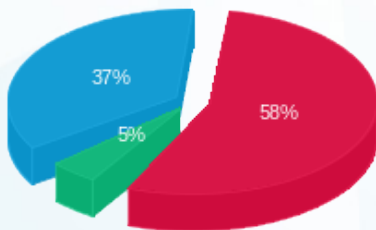

- פסגה (208.80 ₪) - 58%
- גבע (16.82 ₪) - 37%
- שפל (132.85 ₪) - 5%

הסטוריית צריכה בקוט"ש

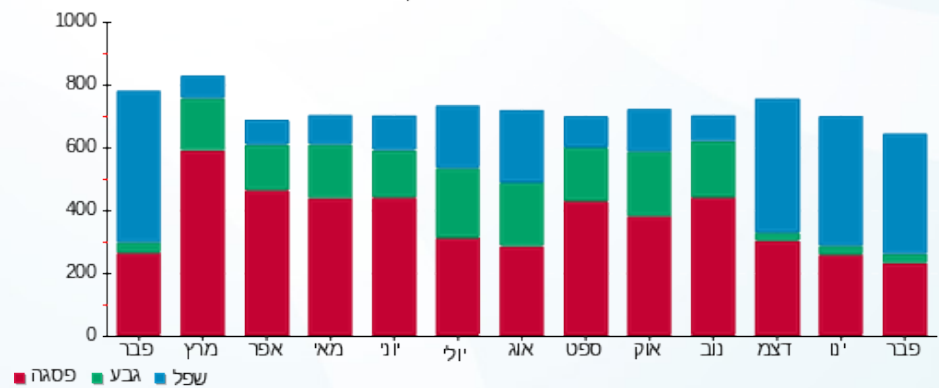

05/03/20 תאריך הפקדה:
 29/02/20 תאריך קריאה נוכחית:
 01/02/20 תאריך קריאה קודמת:

שם דייר: בוסתן - דוכן
 שם אתר: קניון רגנים

לקוח/ה נכבד/ה, אנו מתכבדים להגיש את חישוב צריכת החשמל לתקופה 01/02/20 - 29/02/20:

16193910 - 2 - 18170599(3x40)

סה"כ לתשלום	מחיר לקוט"ש בא"ג	סה"כ צריכה בקוט"ש	קריאה נוכחית	קריאה קודמת	סוג צריכה	סוג תעריף
			29/02/20	01/02/20	פרטי חשבון עבור תאריכים:	
226.70 ₪	93.10	243.50	1,600.00	1,356.50	פסגה	777
11.97 ₪	56.22	21.30	414.85	393.55	גבע	778
143.45 ₪	34.70	413.40	1,493.10	1,079.70	שפל	779

סה"כ לדייר:

שיא ביקוש	סה"כ	שפל	גבע	פסגה
3.58	678.20	413.40	21.30	243.50
	382.12 ₪	143.45 ₪	11.97 ₪	226.70 ₪

סה"כ צריכה
 סה"כ לתשלום

200.95 ₪	תשלום קבוע	
4.14 ₪	תשלום עבור גודל חיבור בKVA (3x40)	
587.22 ₪	סה"כ לתשלום	לא כולל מע"מ

התפלגות חיוב בש"ח לפי תעו"ז

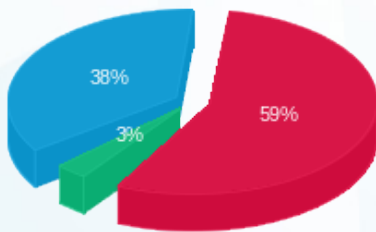

■ פסגה (226.70 ₪)
 ■ גבע (11.97 ₪)
 ■ שפל (143.45 ₪)

הסטוריית צריכה בקוט"ש

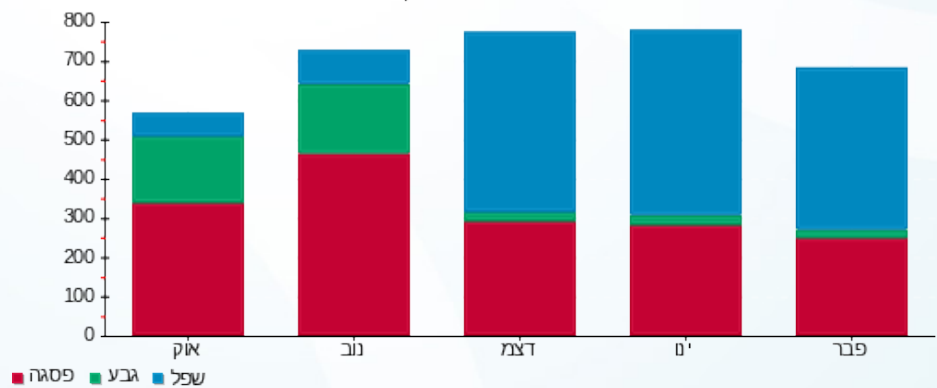

05/03/20 תאריך הפקה:
 29/02/20 תאריך קריאה נוכחית:
 01/02/20 תאריך קריאה קודמת:

שם דייר: בורגר קינג (אורגד) - שלב א משנאי 1
 שם אתר: קניון רננים

לקוח/ה נכבד/ה, אנו מתכבדים להגיש את חישוב צריכת החשמל לתקופה 01/02/20 - 29/02/20:

בורגר קינג (אורגד) שלב א משנאי 1 - 4 - 00017327 (3x160)

סוג תעריף	סוג צריכה	קריאה קודמת	קריאה נוכחית	סה"כ צריכה בקוט"ש	מחיר לקוט"ש בא"ג	סה"כ לתשלום
		01/02/20	29/02/20	פרטי חשבון עבור תאריכים:		
777	פסגה	887,008.48	889,743.54	2,735.06	93.10	2,546.34 ₪
778	גבע	504,852.37	505,313.96	461.60	56.22	259.51 ₪
779	שפל	583,624.01	588,636.15	5,012.14	34.70	1,739.21 ₪

סה"כ לדייר:

פסגה	גבע	שפל	סה"כ	שיא ביקוש
2,735.06	461.60	5,012.14	8,208.80	28.37
2,546.34 ₪	259.51 ₪	1,739.21 ₪	4,545.07 ₪	

סה"כ צריכה
 סה"כ לתשלום

200.95 ₪	תשלום קבוע	
16.58 ₪	תשלום עבור גודל חיבור בKVA (3x160)	
4,762.60 ₪	סה"כ לתשלום	לא כולל מע"מ

התפלגות חיוב בש"ח לפי תעו"ז

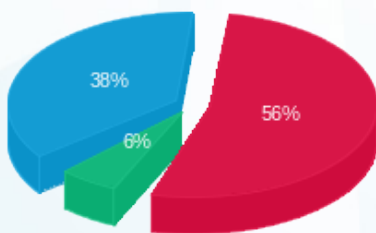

■ פסגה (2,546.34 ₪)
 ■ גבע (259.51 ₪)
 ■ שפל (1,739.21 ₪)

הסטוריית צריכה בקוט"ש

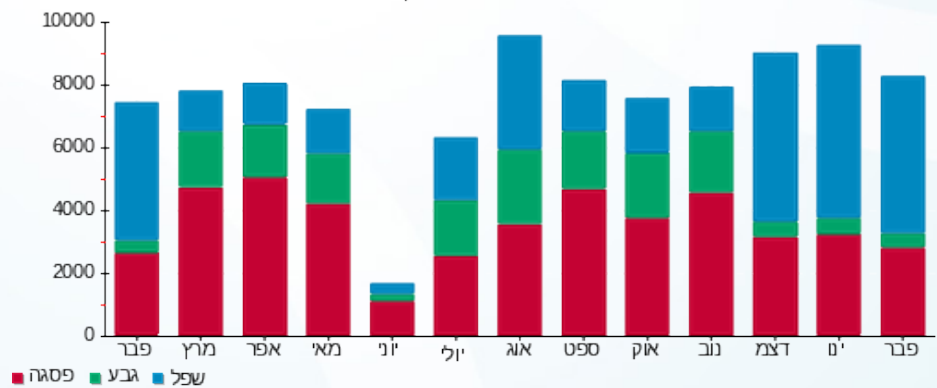

05/03/20 תאריך הפקה:
 29/02/20 תאריך קריאה נוכחית:
 01/02/20 תאריך קריאה קודמת:

שם דייר: ביבי סטאר - שלב ב משנאי 2
 שם אתר: קניון רננים

לקוח/ה נכבד/ה, אנו מתכבדים להגיש את חישוב צריכת החשמל לתקופה 01/02/20 - 29/02/20:

ביבי סטאר שלב ב משנאי 2 - 8 - 00017405(3x250)

סוג תעריף	סוג צריכה	קריאה קודמת	קריאה נוכחית	סה"כ צריכה בקוט"ש	מחיר לקוט"ש בא"ג	סה"כ לתשלום
פרטי חשבון עבור תאריכים:						
		01/02/20	29/02/20			
777	פסגה	603,354.20	605,358.75	2,004.56	93.10	1,866.24 ₪
778	גבע	336,999.95	337,081.29	81.34	56.22	45.73 ₪
779	שפל	209,988.40	213,661.26	3,672.86	34.70	1,274.48 ₪

סה"כ לדייר:

פסגה	גבע	שפל	סה"כ	שיא ביקוש
2,004.56	81.34	3,672.86	5,758.76	33.14
1,866.24 ₪	45.73 ₪	1,274.48 ₪	3,186.45 ₪	

סה"כ צריכה
 סה"כ לתשלום

200.95 ₪	תשלום קבוע	
25.90 ₪	תשלום עבור גודל חיבור בKVA (3x250)	
3,413.31 ₪	סה"כ לתשלום	לא כולל מע"מ

התפלגות חיוב בש"ח לפי תע"ז

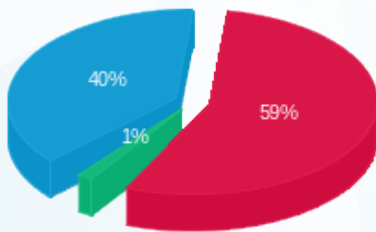

■ פסגה (1,866.24 ₪)
 ■ גבע (45.73 ₪)
 ■ שפל (1,274.48 ₪)

הסטוריית צריכה בקוט"ש

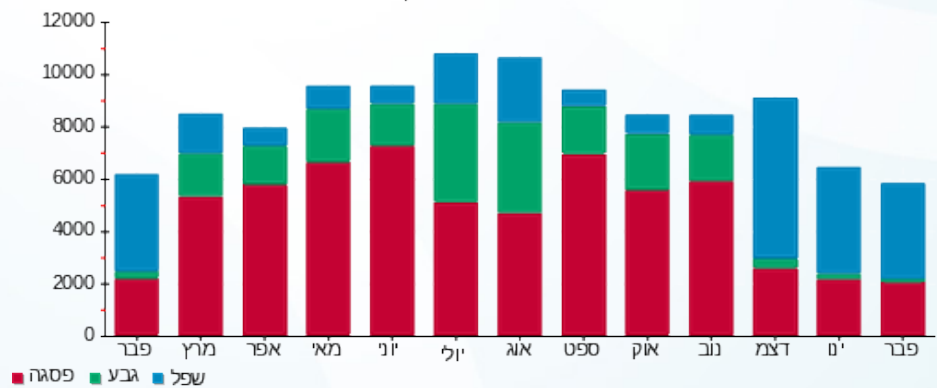



05/03/20 תאריך הפקדה:
 29/02/20 תאריך קריאה נוכחית:
 01/02/20 תאריך קריאה קודמת:

שם דייר: בייסיק
 שם אתר: קניון רננים

לקוח/ה נכבד/ה, אנו מתכבדים להגיש את חישוב צריכת החשמל לתקופה 01/02/20 - 29/02/20:

בייסיק - 1 - 17312971(3x40)

סה"כ לתשלום	מחיר לקוט"ש בא"ג	סה"כ צריכה בקוט"ש	קריאה נוכחית	קריאה קודמת	סוג צריכה	סוג תעריף
			29/02/20	01/02/20	פרטי חשבון עבור תאריכים:	
226.61 ₪	93.10	243.40	4,855.70	4,612.30	פסגה	777
18.10 ₪	56.22	32.20	1,523.70	1,491.50	גבע	778
136.79 ₪	34.70	394.20	3,092.30	2,698.10	שפל	779

סה"כ לדיר:

שיא ביקוש	סה"כ	שפל	גבע	פסגה
6.89	669.80	394.20	32.20	243.40
	381.50 ₪	136.79 ₪	18.10 ₪	226.61 ₪

סה"כ צריכה
 סה"כ לתשלום

200.95 ₪	תשלום קבוע	
4.14 ₪	תשלום עבור גודל חיבור בKVA (3x40)	
586.59 ₪	סה"כ לתשלום	לא כולל מע"מ

התפלגות חיוב בש"ח לפי תעו"ז

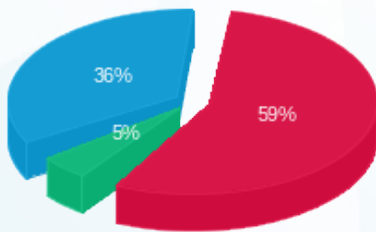

פסגה (226.61 ₪) - 59%
 גבע (18.10 ₪) - 36%
 שפל (136.79 ₪) - 5%

הסטוריית צריכה בקוט"ש

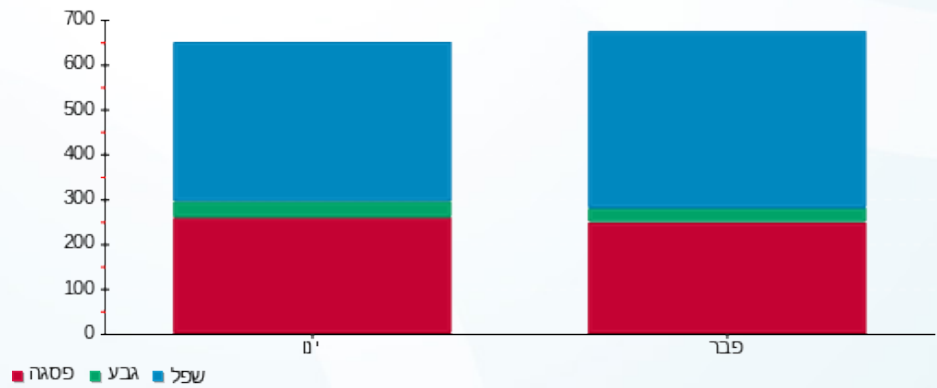



05/03/20

תאריך הפקדה:

שם דייר: בילבונג - שלב ב משנאי 2

29/02/20

תאריך קריאה נוכחית:

שם אתר: קניון רננים

01/02/20

תאריך קריאה קודמת:

לקוח/ה נכבד/ה, אנו מתכבדים להגיש את חישוב צריכת החשמל לתקופה 01/02/20 - 29/02/20:

בילבונג - שלב ב משנאי 2 - 6 - 00022447 (3x63)

סוג תעריף	סוג צריכה	קריאה קודמת	קריאה נוכחית	סה"כ צריכה בקוט"ש	מחיר לקוט"ש בא"ג	סה"כ לתשלום
פרטי חשבון עבור תאריכים:						
777	פסגה	01/02/20	29/02/20	607.94	93.10	565.99 ₪
778	גבע	33,857.17	33,919.14	61.98	56.22	34.84 ₪
779	שפל	33,709.83	34,675.11	965.28	34.70	334.95 ₪

סה"כ לדייר:

פסגה	גבע	שפל	סה"כ	שיא ביקוש
607.94	61.98	965.28	1,635.20	9.21
565.99 ₪	34.84 ₪	334.95 ₪	935.79 ₪	

סה"כ צריכה

סה"כ לתשלום

200.95 ₪	תשלום קבוע	
6.53 ₪	תשלום עבור גודל חיבור בKVA (3x63)	
1,143.27 ₪	סה"כ לתשלום	לא כולל מע"מ

התפלגות חיוב בש"ח לפי תעו"ז

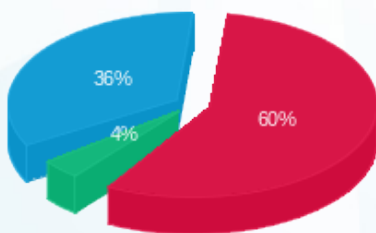

- פסגה (₪ 565.99)
- גבע (₪ 34.84)
- שפל (₪ 334.95)

הסטוריית צריכה בקוט"ש

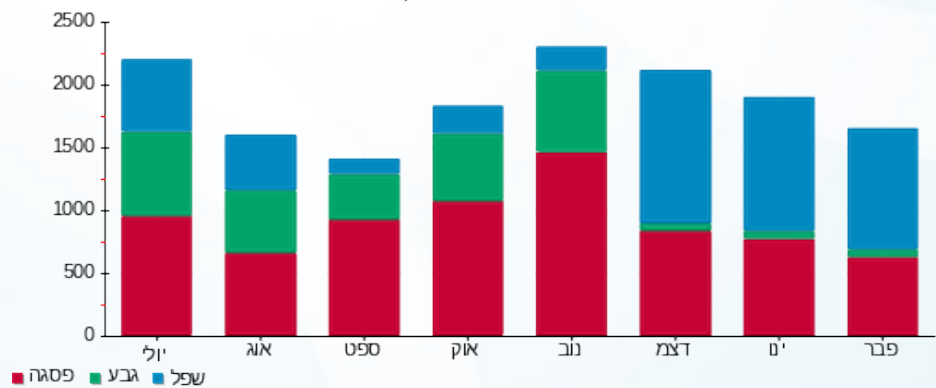

- פסגה
- גבע
- שפל



05/03/20 תאריך הפקה:
 29/02/20 תאריך קריאה נוכחית:
 01/02/20 תאריך קריאה קודמת:

שם דייר: ביליארד - שלב א משנאי 4
 שם אתר: קניון רננים

לקוח/ה נכבד/ה, אנו מתכבדים להגיש את חישוב צריכת החשמל לתקופה 01/02/20 - 29/02/20:

ביליארד שלב א משנאי 4 - 1 - 00020429 (3x630)

סוג תעריף	סוג צריכה	קריאה קודמת	קריאה נוכחית	סה"כ צריכה בקוט"ש	מחיר לקוט"ש בא"ג	סה"כ לתשלום
פרטי חשבון עבור תאריכים:						
		01/02/20	29/02/20			
777	פסגה	723,583.33	725,225.35	1,642.02	93.10	1,528.72 ₪
778	גבע	669,616.14	670,260.95	644.81	56.22	362.51 ₪
779	שפל	1,413,432.66	1,419,043.15	5,610.49	34.70	1,946.84 ₪

סה"כ לדייר:

פסגה	גבע	שפל	סה"כ	שיא ביקוש
1,642.02	644.81	5,610.49	7,897.33	36.50
1,528.72 ₪	362.51 ₪	1,946.84 ₪	3,838.08 ₪	

סה"כ צריכה
 סה"כ לתשלום

200.95 ₪	תשלום קבוע	
65.28 ₪	תשלום עבור גודל חיבור בKVA (3x630)	
4,104.30 ₪	סה"כ לתשלום	לא כולל מע"מ

התפלגות חיוב בש"ח לפי תע"ז

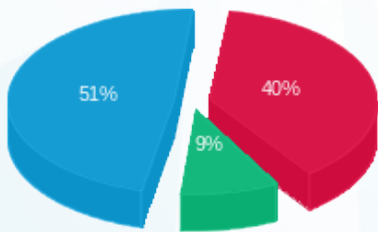

■ פסגה (1,528.72 ₪)
 ■ גבע (362.51 ₪)
 ■ שפל (1,946.84 ₪)

הסטוריית צריכה בקוט"ש

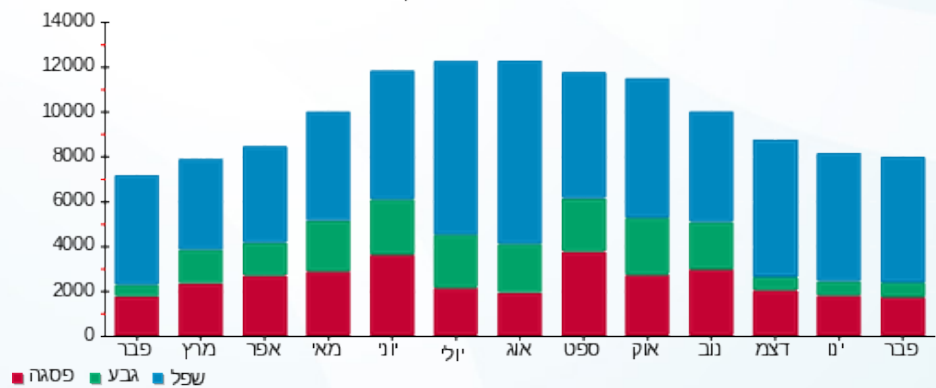

05/03/20 תאריך הפקה:
 29/02/20 תאריך קריאה נוכחית:
 01/02/20 תאריך קריאה קודמת:

שם דייר: בננה בר - מחסן
 שם אתר: קניון רננים

לקוח/ה נכבד/ה, אנו מתכבדים להגיש את חישוב צריכת החשמל לתקופה 01/02/20 - 29/02/20:

בננה בר - מחסן 7 - 00023698 (3x16)

סוג תעריף	סוג צריכה	קריאה קודמת	קריאה נוכחית	סה"כ צריכה בקוט"ש	מחיר לקוט"ש בא"ג	סה"כ לתשלום
פרטי חשבון עבור תאריכים:						
777	פסגה	01/02/20	29/02/20	125.18	93.10	116.55 ₪
778	גבע	4,688.72	4,750.54	61.81	56.22	34.75 ₪
779	שפל	12,709.26	13,192.29	483.02	34.70	167.61 ₪

סה"כ לדיר:

פסגה	גבע	שפל	סה"כ	שיא ביקוש
125.18	61.81	483.02	670.02	2.04
116.55 ₪	34.75 ₪	167.61 ₪	318.91 ₪	

סה"כ צריכה
 סה"כ לתשלום

36.10 ₪	תשלום קבוע	
1.66 ₪	תשלום עבור גודל חיבור בKVA (3x16)	
356.67 ₪	סה"כ לתשלום	לא כולל מע"מ

התפלגות חיוב בש"ח לפי תעו"ז

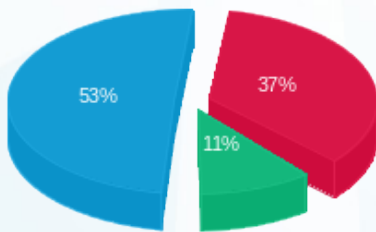

■ פסגה (116.55 ₪)
 ■ גבע (34.75 ₪)
 ■ שפל (167.61 ₪)

הסטוריית צריכה בקוט"ש

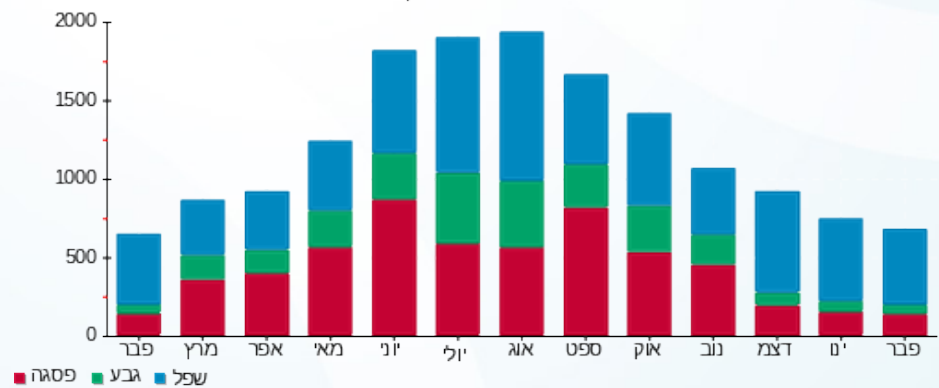



05/03/20

תאריך הפקה:

שם דייר: בננה בר - מחסן שלב ב

29/02/20

תאריך קריאה נוכחית:

שם אתר: קניון רננים

01/02/20

תאריך קריאה קודמת:

לקוח/ה נכבד/ה, אנו מתכבדים להגיש את חישוב צריכת החשמל לתקופה 01/02/20 - 29/02/20:

בננה בר - מחסן שלב ב - 10 - 18017206(0x0)

סוג תעריף	סוג צריכה	קריאה קודמת	קריאה נוכחית	סה"כ צריכה בקוט"ש	מחיר לקוט"ש בא"ג	סה"כ לתשלום
פרטי חשבון עבור תאריכים:						
777	פסגה	01/02/20	29/02/20	64.13	93.10	59.70 ₪
778	גבע	1,500.06	1,533.97	33.90	56.22	19.06 ₪
779	שפל	4,652.78	4,904.98	252.19	34.70	87.51 ₪

סה"כ לדייר:

פסגה	גבע	שפל	סה"כ	שיא ביקוש
64.13	33.90	252.19	350.22	0.86
₪ 59.70	₪ 19.06	₪ 87.51	₪ 166.27	

סה"כ צריכה

סה"כ לתשלום

₪ 36.10	תשלום קבוע	
₪ 0.00	תשלום עבור גודל חיבור בKVA (0x0)	
₪ 202.37	סה"כ לתשלום	לא כולל מע"מ

התפלגות חיוב בש"ח לפי תע"ז

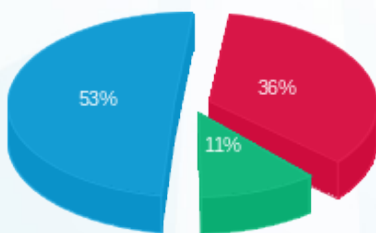

פסגה (₪ 59.70) ■
גבע (₪ 19.06) ■
שפל (₪ 87.51) ■

הסטוריית צריכה בקוט"ש

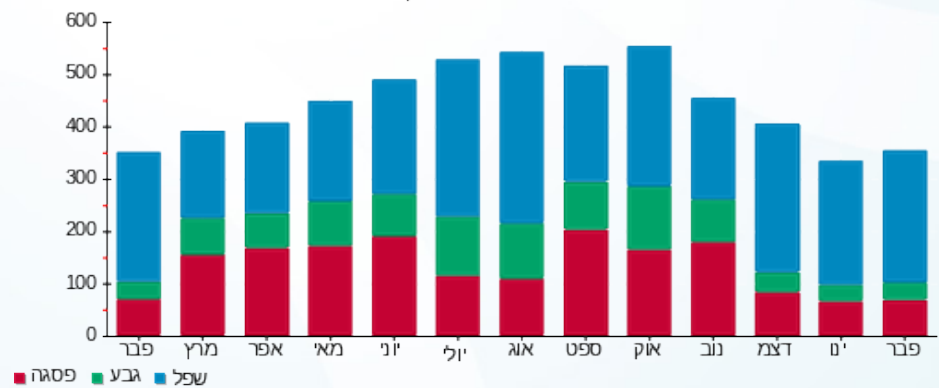

פסגה ■ גבע ■ שפל



05/03/20 תאריך הפקה:
 29/02/20 תאריך קריאה נוכחית:
 01/02/20 תאריך קריאה קודמת:

שם דייר: בננה בר א - שלב א משנאי 2
 שם אתר: קניון רננים

לקוח/ה נכבד/ה, אנו מתכבדים להגיש את חישוב צריכת החשמל לתקופה 01/02/20 - 29/02/20:

בננה בר א שלב א משנאי 2 - 3 - 00011174 (3x63)

סוג תעריף	סוג צריכה	קריאה קודמת	קריאה נוכחית	סה"כ צריכה בקוט"ש	מחיר לקוט"ש בא"ג	סה"כ לתשלום
פרטי חשבון עבור תאריכים:						
777	פסגה	01/02/20	29/02/20	782.93	93.10	728.91 ₪
778	גבע	353,884.72	354,115.47	230.75	56.22	129.73 ₪
779	שפל	225,786.44	227,734.17	1,947.73	34.70	675.86 ₪

סה"כ לדייר:

פסגה	גבע	שפל	סה"כ	שיא ביקוש
782.93	230.75	1,947.73	2,961.41	8.18
728.91 ₪	129.73 ₪	675.86 ₪	1,534.50 ₪	

סה"כ צריכה
 סה"כ לתשלום

200.95 ₪	תשלום קבוע	
6.53 ₪	תשלום עבור גודל חיבור ב KVA (3x63)	
1,741.97 ₪	סה"כ לתשלום	לא כולל מע"מ

התפלגות חיוב בש"ח לפי תעו"ז

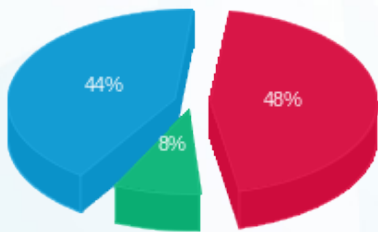

■ פסגה (728.91 ₪)
 ■ גבע (129.73 ₪)
 ■ שפל (675.86 ₪)

הסטוריית צריכה בקוט"ש

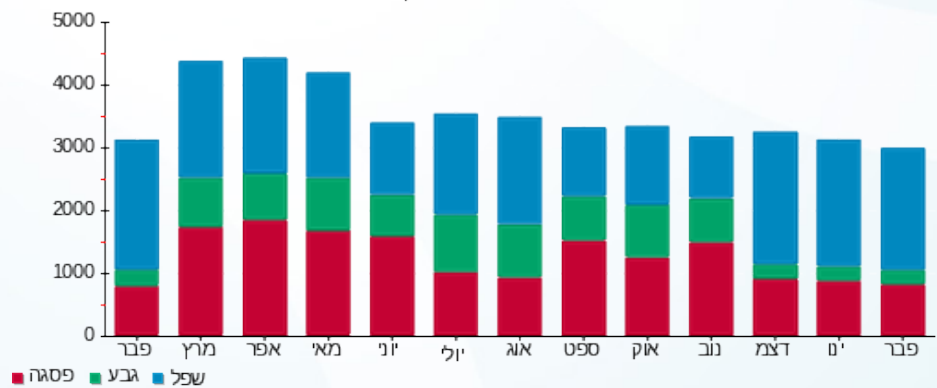

05/03/20 תאריך הפקה:
 29/02/20 תאריך קריאה נוכחית:
 01/02/20 תאריך קריאה קודמת:

שם דייר: בננה בר ב - שלב ב משנאי 1
 שם אתר: קניון רננים

לקוח/ה נכבד/ה, אנו מתכבדים להגיש את חישוב צריכת החשמל לתקופה 01/02/20 - 29/02/20:

בננה בר ב שלב ב משנאי 1 - 7 - 00017403(3x63)

סוג תעריף	סוג צריכה	קריאה קודמת	קריאה נוכחית	סה"כ צריכה בקוט"ש	מחיר לקוט"ש בא"ג	סה"כ לתשלום
		01/02/20	29/02/20			
777	פסגה	205,490.39	206,023.61	533.22	93.10	496.43 ₪
778	גבע	164,251.54	164,440.64	189.10	56.22	106.31 ₪
779	שפל	257,016.62	258,565.36	1,548.73	34.70	537.41 ₪

סה"כ לדייר:

פסגה	גבע	שפל	סה"כ	שיא ביקוש
533.22	189.10	1,548.73	2,271.05	6.18
496.43 ₪	106.31 ₪	537.41 ₪	1,140.15 ₪	

סה"כ צריכה
 סה"כ לתשלום

200.95 ₪	תשלום קבוע	
6.53 ₪	תשלום עבור גודל חיבור ב KVA (3x63)	
1,347.63 ₪	סה"כ לתשלום	לא כולל מע"מ

התפלגות חיוב בש"ח לפי תע"ז

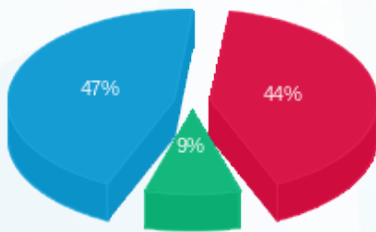

■ פסגה (496.43 ₪) 47%
 ■ גבע (106.31 ₪) 9%
 ■ שפל (537.41 ₪) 44%

הסטוריית צריכה בקוט"ש

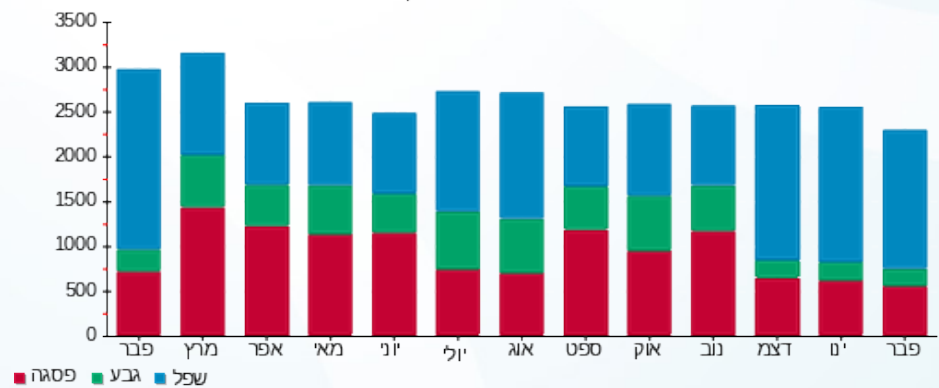

05/03/20 תאריך הפקדה:
 29/02/20 תאריך קריאה נוכחית:
 01/02/20 תאריך קריאה קודמת:

שם דייר: בסט מובייל - שלב א משנאי 2
 שם אתר: קניון רננים

לקוח/ה נכבד/ה, אנו מתכבדים להגיש את חישוב צריכת החשמל לתקופה 01/02/20 - 29/02/20:

בסט מובייל - שלב א משנאי 2 - 1 - 00010936 (3x20)

סה"כ לתשלום	מחיר לקוט"ש בא"ג	סה"כ צריכה בקוט"ש	קריאה נוכחית	קריאה קודמת	סוג צריכה	סוג תעריף
			29/02/20	01/02/20		פרטי חשבון עבור תאריכים:
₪ 58.01	93.10	62.31	9,941.05	9,878.74	פסגה	777
₪ 7.22	56.22	12.84	3,533.29	3,520.45	גבע	778
₪ 45.38	34.70	130.78	5,200.53	5,069.75	שפל	779

סה"כ לדייר:

שיא ביקוש	סה"כ	שפל	גבע	פסגה
0.65	205.93	130.78	12.84	62.31
	₪ 110.61	₪ 45.38	₪ 7.22	₪ 58.01

סה"כ צריכה
 סה"כ לתשלום

₪ 200.95	תשלום קבוע	
₪ 2.07	תשלום עבור גודל חיבור בKVA (3x20)	
₪ 313.64	סה"כ לתשלום	לא כולל מע"מ

התפלגות חיוב בש"ח לפי תעו"ז

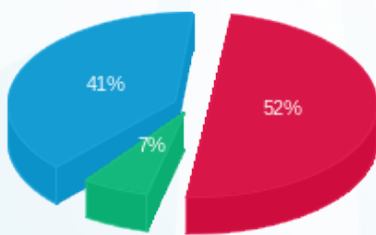

פסגה (₪ 58.01) ■
 גבע (₪ 7.22) ■
 שפל (₪ 45.38) ■

הסטוריית צריכה בקוט"ש

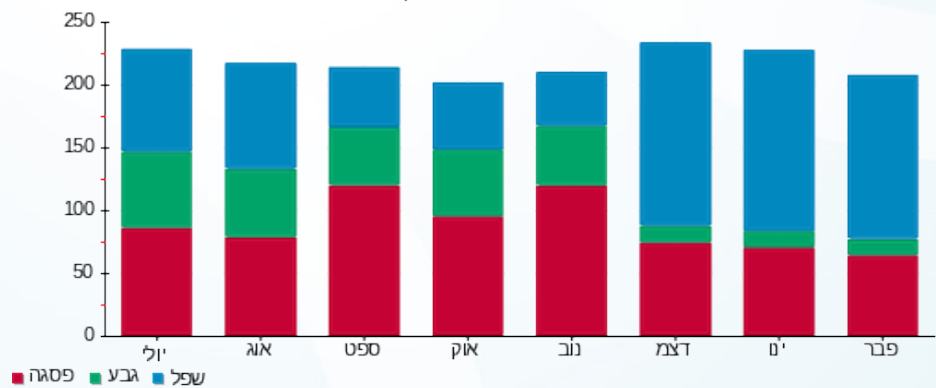



05/03/20 תאריך הפקדה:
 29/02/20 תאריך קריאה נוכחית:
 01/02/20 תאריך קריאה קודמת:

שם דייר: ברגר קינג
 שם אתר: קניון רננים

לקוח/ה נכבד/ה, אנו מתכבדים להגיש את חישוב צריכת החשמל לתקופה 01/02/20 - 29/02/20:

ברגר קינג - 7 - 00009022 (3x250)

סוג תעריף	סוג צריכה	קריאה קודמת	קריאה נוכחית	סה"כ צריכה בקוט"ש	מחיר לקוט"ש בא"ג	סה"כ לתשלום
		01/02/20	29/02/20			
777	פסגה	199,775.18	203,962.46	4,187.28	93.10	3,898.36 ₪
778	גבע	75,626.26	76,249.05	622.79	56.22	350.13 ₪
779	שפל	121,087.55	128,722.46	7,634.91	34.70	2,649.31 ₪

סה"כ לדייר:

פסגה	גבע	שפל	סה"כ	שיא ביקוש
4,187.28	622.79	7,634.91	12,444.98	47.62
3,898.36 ₪	350.13 ₪	2,649.31 ₪	6,897.81 ₪	

סה"כ צריכה
 סה"כ לתשלום

200.95 ₪	תשלום קבוע	
25.90 ₪	תשלום עבור גודל חיבור בKVA (3x250)	
7,124.66 ₪	סה"כ לתשלום	לא כולל מע"מ

התפלגות חיוב בש"ח לפי תע"ז

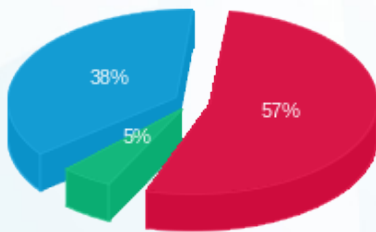

■ פסגה (3,898.36 ₪)
 ■ גבע (350.13 ₪)
 ■ שפל (2,649.31 ₪)

הסטוריית צריכה בקוט"ש

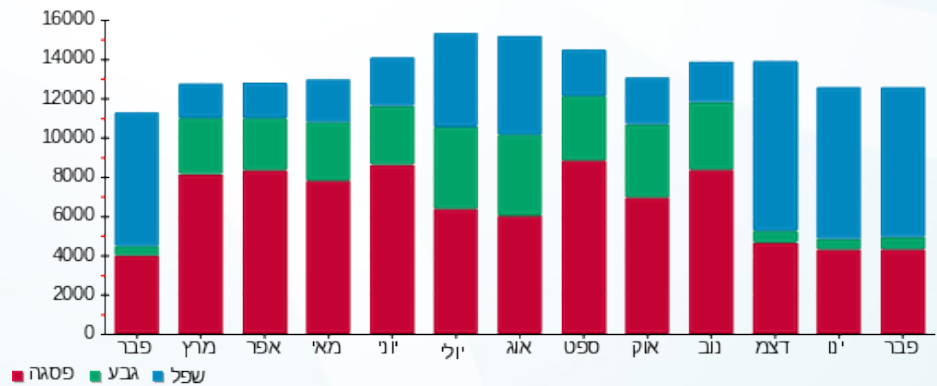

05/03/20 תאריך הפקה:
 29/02/20 תאריך קריאה נוכחית:
 01/02/20 תאריך קריאה קודמת:

שם דייר: ברליץ - קומה 2 שנאי ב'
 שם אתר: קניון רננים
 תאריך כניסה: 06/02/20

לקוח/ה נכבד/ה, אנו מתכבדים להגיש את חישוב צריכת החשמל לתקופה 06/02/20 - 29/02/20:

ברליץ - קומה 2 שנאי ב' - 4 - 00017404(3x63)

סה"כ לתשלום	מחיר לקוט"ש בא"ג	סה"כ צריכה בקוט"ש	קריאה נוכחית	קריאה קודמת	סוג צריכה	סוג תעריף
			29/02/20	06/02/20		פרטי חשבון עבור תאריכים:
174.13 ₪	93.10	187.04	237,487.49	237,300.46	פסגה	777
12.26 ₪	56.22	21.81	192,217.89	192,196.08	גבע	778
122.94 ₪	34.70	354.30	125,985.68	125,631.38	שפל	779

סה"כ לדייר:

שיא ביקוש	סה"כ	שפל	גבע	פסגה
7.72	563.15	354.30	21.81	187.04
	309.34 ₪	122.94 ₪	12.26 ₪	174.13 ₪

סה"כ צריכה
 סה"כ לתשלום

200.95 ₪	תשלום קבוע	
5.40 ₪	תשלום עבור גודל חיבור בKVA (3x63)	
515.69 ₪	סה"כ לתשלום	לא כולל מע"מ

התפלגות חיוב בש"ח לפי תע"ז

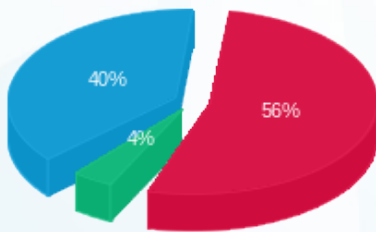

■ פסגה (174.13 ₪)
 ■ גבע (12.26 ₪)
 ■ שפל (122.94 ₪)

הסטוריית צריכה בקוט"ש

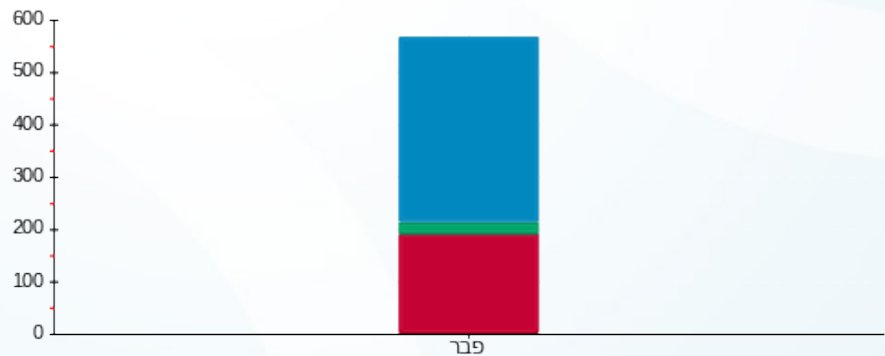

■ פסגה ■ גבע ■ שפל



05/03/20 תאריך הפקה:
 29/02/20 תאריך קריאה נוכחית:
 01/02/20 תאריך קריאה קודמת:

שם דייר: בשר נט - שלב א משנאי 2
 שם אתר: קניון רננים

לקוח/ה נכבד/ה, אנו מתכבדים להגיש את חישוב צריכת החשמל לתקופה 01/02/20 - 29/02/20:

בשר נט - שלב א משנאי 2 - 2 - 00015821 (3x63)

סוג תעריף	סוג צריכה	קריאה קודמת	קריאה נוכחית	סה"כ צריכה בקוט"ש	מחיר לקוט"ש בא"ג	סה"כ לתשלום
פרטי חשבון עבור תאריכים:						
777	פסגה	01/02/20	29/02/20	851.41	93.10	792.67 ₪
778	גבע	178,416.39	178,717.76	301.38	56.22	169.43 ₪
779	שפל	219,705.08	222,490.27	2,785.20	34.70	966.46 ₪

סה"כ לדייר:

פסגה	גבע	שפל	סה"כ	שיא ביקוש
851.41	301.38	2,785.20	3,937.99	14.07
792.67 ₪	169.43 ₪	966.46 ₪	1,928.56 ₪	

סה"כ צריכה

סה"כ לתשלום

200.95 ₪	תשלום קבוע	
6.53 ₪	תשלום עבור גודל חיבור ב KVA (3x63)	
2,136.04 ₪	סה"כ לתשלום	לא כולל מע"מ

התפלגות חיוב בש"ח לפי תעו"ז

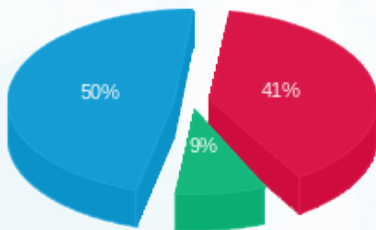

■ פסגה (792.67 ₪)
 ■ גבע (169.43 ₪)
 ■ שפל (966.46 ₪)

הסטוריית צריכה בקוט"ש

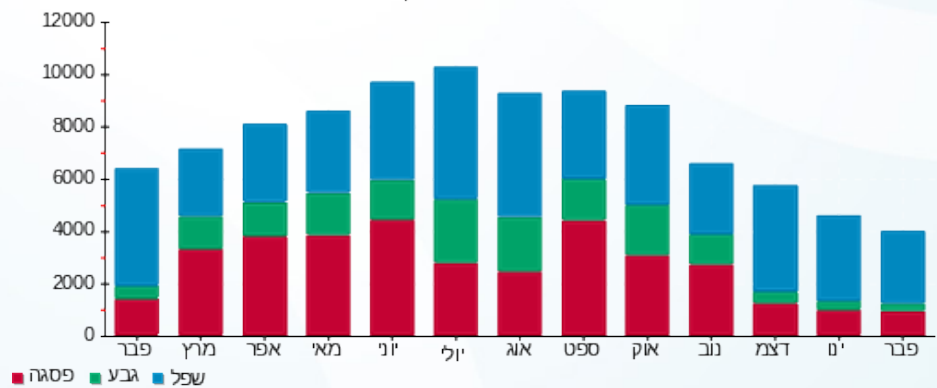



05/03/20 תאריך הפקה:
 29/02/20 תאריך קריאה נוכחית:
 01/02/20 תאריך קריאה קודמת:

שם דייר: ג.ר.א.ס עיצובים - שלב א משנאי 1
 שם אתר: קניון רננים

לקוח/ה נכבד/ה, אנו מתכבדים להגיש את חישוב צריכת החשמל לתקופה 01/02/20 - 29/02/20:

ג.ר.א.ס עיצובים שלב א משנאי 1 - 5 - (3x63)00011171

סוג תעריף	סוג צריכה	קריאה קודמת	קריאה נוכחית	סה"כ צריכה בקוט"ש	מחיר לקוט"ש בא"ג	סה"כ לתשלום
פרטי חשבון עבור תאריכים:						
777	פסגה	01/02/20	29/02/20	268.04	93.10	249.55 ₪
778	גבע	148,907.68	148,957.79	50.12	56.22	28.18 ₪
779	שפל	96,310.80	96,869.22	558.41	34.70	193.77 ₪

סה"כ לדייר:

פסגה	גבע	שפל	סה"כ	שיא ביקוש
268.04	50.12	558.41	876.58	8.67
249.55 ₪	28.18 ₪	193.77 ₪	471.49 ₪	

סה"כ צריכה
 סה"כ לתשלום

200.95 ₪	תשלום קבוע	
6.53 ₪	תשלום עבור גודל חיבור בKVA (3x63)	
678.97 ₪	סה"כ לתשלום	לא כולל מע"מ

התפלגות חיוב בש"ח לפי תעו"ז

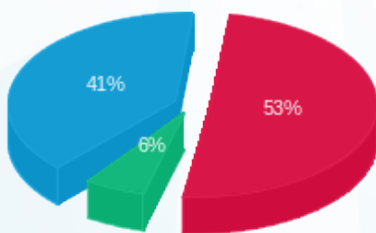

פסגה (249.55 ₪) 41%
 גבע (28.18 ₪) 6%
 שפל (193.77 ₪) 53%

הסטוריית צריכה בקוט"ש

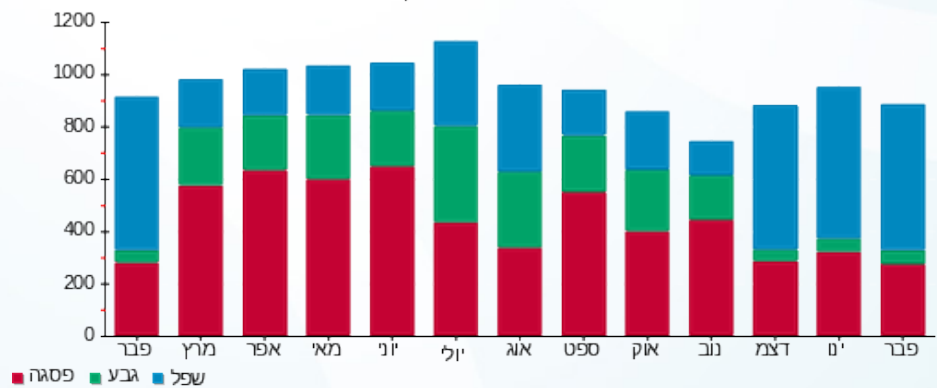



05/03/20

תאריך הפקה:

שם דייר: גו מובייל - שלב א משנאי 2
שם אתר: קניון רננים

29/02/20

תאריך קריאה נוכחית:

01/02/20

תאריך קריאה קודמת:

לקוח/ה נכבד/ה, אנו מתכבדים להגיש את חישוב צריכת החשמל לתקופה 01/02/20 - 29/02/20:

גו מובייל שלב א משנאי 2 - 6 - 00022545 (3x63)

סוג תעריף	סוג צריכה	קריאה קודמת	קריאה נוכחית	סה"כ צריכה בקוט"ש	מחיר לקוט"ש בא"ג	סה"כ לתשלום
פרטי חשבון עבור תאריכים:						
777	פסגה	01/02/20	29/02/20	305.05	93.10	284.00 ₪
778	גבע	89,207.28	89,243.82	36.54	56.22	20.55 ₪
779	שפל	85,805.68	86,263.31	457.63	34.70	158.80 ₪

סה"כ לדייר:

פסגה	גבע	שפל	סה"כ	שיא ביקוש
305.05	36.54	457.63	799.22	5.25
284.00 ₪	20.55 ₪	158.80 ₪	463.34 ₪	

סה"כ צריכה

סה"כ לתשלום

200.95 ₪	תשלום קבוע	
6.53 ₪	תשלום עבור גודל חיבור בKVA (3x63)	
670.82 ₪	סה"כ לתשלום	לא כולל מע"מ

התפלגות חיוב בש"ח לפי תעו"ז

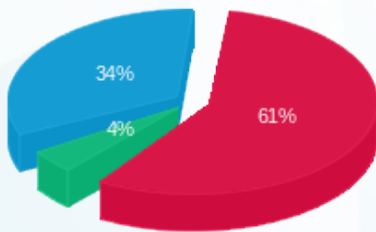

■ פסגה (284.00 ₪)
■ גבע (20.55 ₪)
■ שפל (158.80 ₪)

הסטוריית צריכה בקוט"ש

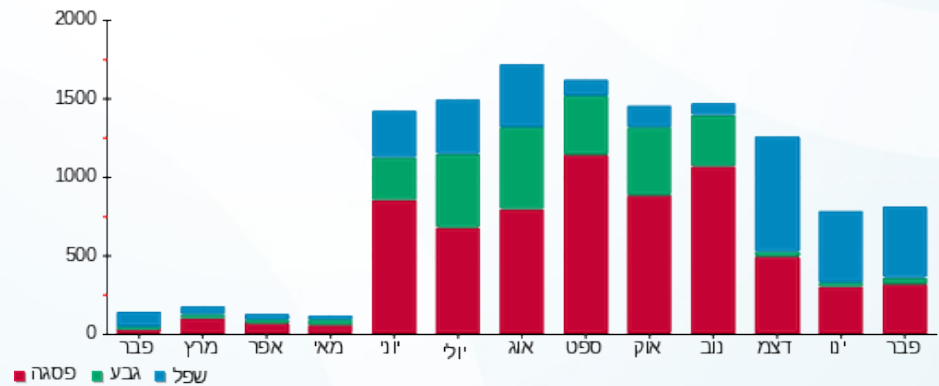



05/03/20

תאריך הפקדה:

שם דייר: גולברי - שלב ב משנאי 2

29/02/20

תאריך קריאה נוכחית:

שם אתר: קניון רננים

01/02/20

תאריך קריאה קודמת:

לקוח/ה נכבד/ה, אנו מתכבדים להגיש את חישוב צריכת החשמל לתקופה 01/02/20 - 29/02/20:

גולברי שלב ב משנאי 2 - 7 - 00022447(3x63)

סוג תעריף	סוג צריכה	קריאה קודמת	קריאה נוכחית	סה"כ צריכה בקוט"ש	מחיר לקוט"ש בא"ג	סה"כ לתשלום
פרטי חשבון עבור תאריכים:						
		01/02/20	29/02/20			
777	פסגה	369,679.01	370,973.84	1,294.83	93.10	1,205.48 ₪
778	גבע	238,221.28	238,425.05	203.77	56.22	114.56 ₪
779	שפל	346,630.68	349,203.27	2,572.59	34.70	892.69 ₪

סה"כ לדיר:

פסגה	גבע	שפל	סה"כ	שיא ביקוש
1,294.83	203.77	2,572.59	4,071.19	16.59
1,205.48 ₪	114.56 ₪	892.69 ₪	2,212.73 ₪	

סה"כ צריכה

סה"כ לתשלום

200.95 ₪	תשלום קבוע	
6.53 ₪	תשלום עבור גודל חיבור בKVA (3x63)	
2,420.21 ₪	סה"כ לתשלום	לא כולל מע"מ

התפלגות חיוב בש"ח לפי תע"ז

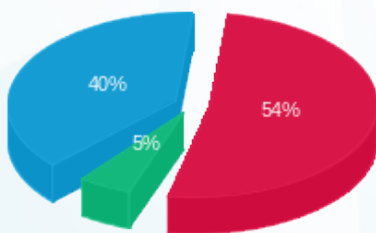

- פסגה (1,205.48 ₪) - 54%
- גבע (114.56 ₪) - 40%
- שפל (892.69 ₪) - 5%

הסטוריית צריכה בקוט"ש

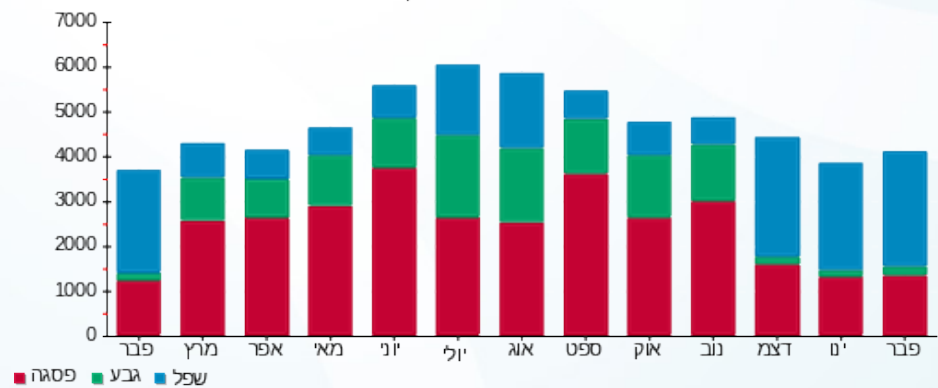



05/03/20 תאריך הפקה:
 29/02/20 תאריך קריאה נוכחית:
 01/02/20 תאריך קריאה קודמת:

שם דייר: גולף - שלב ב משנאי 2
 שם אתר: קניון רננים

לקוח/ה נכבד/ה, אנו מתכבדים להגיש את חישוב צריכת החשמל לתקופה 01/02/20 - 29/02/20:

גולף שלב ב משנאי 2 - 4 - 00020517(3x63)

סוג תעריף	סוג צריכה	קריאה קודמת	קריאה נוכחית	סה"כ צריכה בקוט"ש	מחיר לקוט"ש בא"ג	סה"כ לתשלום
פרטי חשבון עבור תאריכים:						
		01/02/20	29/02/20			
777	פסגה	247,528.78	249,027.50	1,498.73	93.10	1,395.31 ₪
778	גבע	100,728.60	101,090.53	361.93	56.22	203.48 ₪
779	שפל	126,396.54	129,390.95	2,994.41	34.70	1,039.06 ₪

סה"כ לדייר:

פסגה	גבע	שפל	סה"כ	שיא ביקוש
1,498.73	361.93	2,994.41	4,855.07	21.78
1,395.31 ₪	203.48 ₪	1,039.06 ₪	2,637.85 ₪	

סה"כ צריכה

סה"כ לתשלום

200.95 ₪	תשלום קבוע	
6.53 ₪	תשלום עבור גודל חיבור ב KVA (3x63)	
2,845.33 ₪	סה"כ לתשלום	לא כולל מע"מ

התפלגות חיוב בש"ח לפי תע"ז

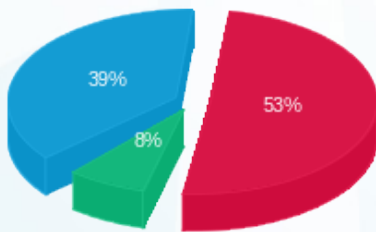

■ פסגה (1,395.31 ₪)
 ■ גבע (203.48 ₪)
 ■ שפל (1,039.06 ₪)

הסטוריית צריכה בקוט"ש

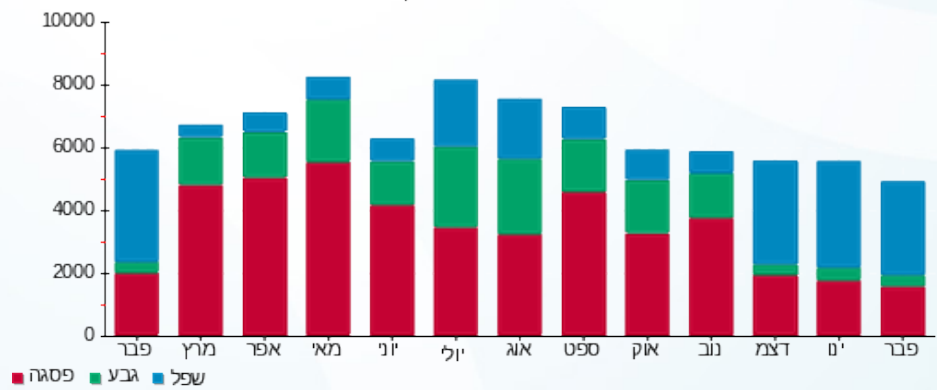

05/03/20 תאריך הפקה:
 29/02/20 תאריך קריאה נוכחית:
 01/02/20 תאריך קריאה קודמת:

שם דייר: גולף חדש - שלב ב משנאי 1
 שם אתר: קניון רננים

לקוח/ה נכבד/ה, אנו מתכבדים להגיש את חישוב צריכת החשמל לתקופה 01/02/20 - 29/02/20:

גולף חדש שלב ב משנאי 1 - 5 - 00017458 (3x400)

סוג תעריף	סוג צריכה	קריאה קודמת	קריאה נוכחית	סה"כ צריכה בקוט"ש	מחיר לקוט"ש בא"ג	סה"כ לתשלום
			29/02/20	01/02/20	פרטי חשבון עבור תאריכים:	
777	פסגה	1,728,004.30	1,730,293.63	2,289.32	93.10	2,131.36 ₪
778	גבע	1,257,546.54	1,257,866.48	319.94	56.22	179.87 ₪
779	שפל	920,479.58	924,411.63	3,932.04	34.70	1,364.42 ₪

סה"כ לדייר:

פסגה	גבע	שפל	סה"כ	שיא ביקוש
2,289.32	319.94	3,932.04	6,541.30	34.97
2,131.36 ₪	179.87 ₪	1,364.42 ₪	3,675.65 ₪	

סה"כ צריכה
 סה"כ לתשלום

200.95 ₪	תשלום קבוע	
41.45 ₪	תשלום עבור גודל חיבור ב KVA (3x400)	
3,918.04 ₪	סה"כ לתשלום	לא כולל מע"מ

התפלגות חיוב בש"ח לפי תעו"ז

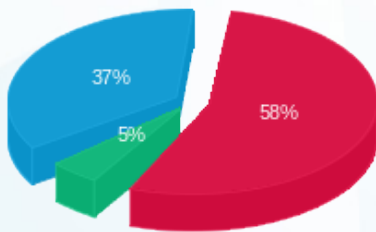

■ פסגה (2,131.36 ₪)
 ■ גבע (179.87 ₪)
 ■ שפל (1,364.42 ₪)

הסטוריית צריכה בקוט"ש

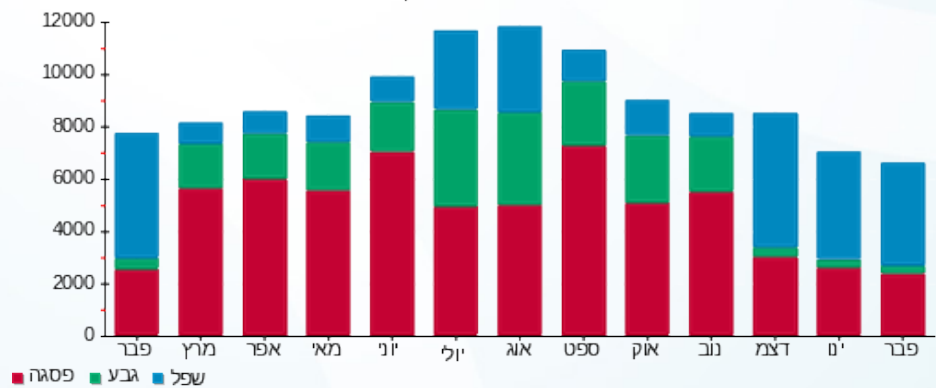



05/03/20

תאריך הפקדה:

שם דייר: גל אביב - מחסן

29/02/20

תאריך קריאה נוכחית:

שם אתר: קניון רננים

01/02/20

תאריך קריאה קודמת:

לקוח/ה נכבד/ה, אנו מתכבדים להגיש את חישוב צריכת החשמל לתקופה 01/02/20 - 29/02/20:

גל אביב - מחסן - 2 - 00017456 (3x63)

סוג תעריף	סוג צריכה	קריאה קודמת	קריאה נוכחית	סה"כ צריכה בקוט"ש	מחיר לקוט"ש בא"ג	סה"כ לתשלום
פרטי חשבון עבור תאריכים:						
777	פסגה	01/02/20	29/02/20	117.19	93.10	109.11 ₪
778	גבע	1,449.58	1,486.19	36.61	56.22	20.58 ₪
779	שפל	3,151.53	3,478.20	326.68	34.70	113.36 ₪

סה"כ לדייר:

פסגה	גבע	שפל	סה"כ	שיא ביקוש
117.19	36.61	326.68	480.48	3.58
109.11 ₪	20.58 ₪	113.36 ₪	243.05 ₪	

סה"כ צריכה

סה"כ לתשלום

200.95 ₪	תשלום קבוע	
6.53 ₪	תשלום עבור גודל חיבור בKVA (3x63)	
450.52 ₪	סה"כ לתשלום	לא כולל מע"מ

התפלגות חיוב בש"ח לפי תעו"ז

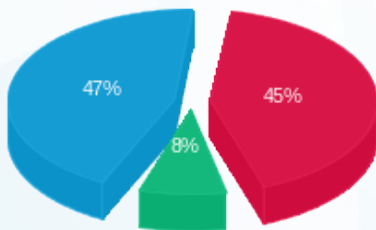

- פסגה (109.11 ₪) 47%
- גבע (20.58 ₪) 8%
- שפל (113.36 ₪) 45%

הסטוריית צריכה בקוט"ש

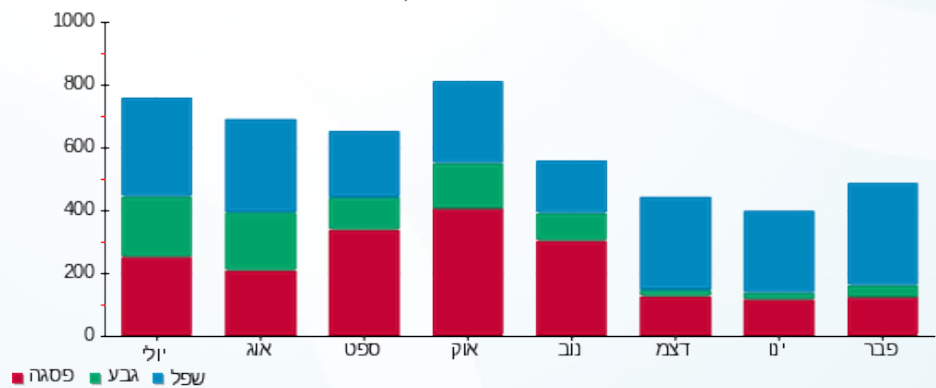

05/03/20 תאריך הפקה:
 29/02/20 תאריך קריאה נוכחית:
 01/02/20 תאריך קריאה קודמת:

שם דייר: גלריית מעצבים - שלב ב משנאי 1
 שם אתר: קניון רננים

לקוח/ה נכבד/ה, אנו מתכבדים להגיש את חישוב צריכת החשמל לתקופה 01/02/20 - 29/02/20:

גלריית מעצבים שלב ב משנאי 1 - 1 (3x160)00025521

סוג תעריף	סוג צריכה	קריאה קודמת	קריאה נוכחית	סה"כ צריכה בקוט"ש	מחיר לקוט"ש בא"ג	סה"כ לתשלום
פרטי חשבון עבור תאריכים:						
777	פסגה	01/02/20	29/02/20	2,344.14	93.10	2,182.40 ₪
778	גבע	452,730.43	453,195.17	464.74	56.22	261.28 ₪
779	שפל	403,248.51	408,204.48	4,955.97	34.70	1,719.72 ₪

סה"כ לדייר:

פסגה	גבע	שפל	סה"כ	שיא ביקוש
2,344.14	464.74	4,955.97	7,764.86	30.63
2,182.40 ₪	261.28 ₪	1,719.72 ₪	4,163.40 ₪	

סה"כ צריכה
 סה"כ לתשלום

200.95 ₪	תשלום קבוע	
16.58 ₪	תשלום עבור גודל חיבור ב KVA (3x160)	
4,380.92 ₪	סה"כ לתשלום	לא כולל מע"מ

התפלגות חיוב בש"ח לפי תעו"ז

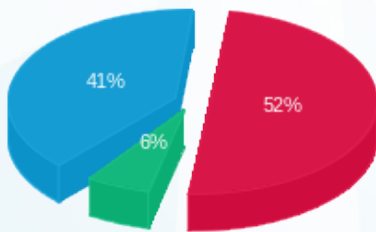

■ פסגה (2,182.40 ₪)
 ■ גבע (261.28 ₪)
 ■ שפל (1,719.72 ₪)

הסטוריית צריכה בקוט"ש

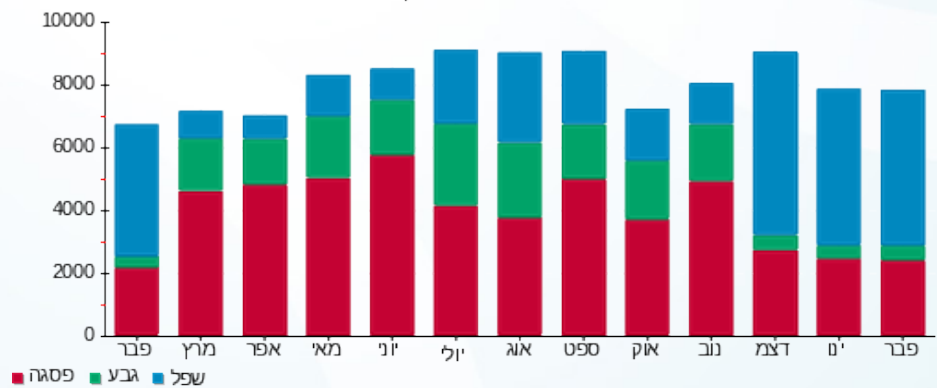



05/03/20

תאריך הפקה:

שם דייר: גנטלמן - שלב ב משנאי 2

29/02/20

תאריך קריאה נוכחית:

שם אתר: קניון רננים

01/02/20

תאריך קריאה קודמת:

לקוח/ה נכבד/ה, אנו מתכבדים להגיש את חישוב צריכת החשמל לתקופה 01/02/20 - 29/02/20:

גנטלמן שלב ב משנאי 2 - 8 - 00017460(3x80)

סוג תעריף	סוג צריכה	קריאה קודמת	קריאה נוכחית	סה"כ צריכה בקוט"ש	מחיר לקוט"ש בא"ג	סה"כ לתשלום
פרטי חשבון עבור תאריכים:						
777	פסגה	01/02/20	29/02/20	515.19	93.10	479.64 ₪
778	גבע	187,298.32	187,344.05	45.73	56.22	25.71 ₪
779	שפל	117,215.70	118,018.37	802.66	34.70	278.52 ₪

סה"כ לדיר:

פסגה	גבע	שפל	סה"כ	שיא ביקוש
515.19	45.73	802.66	1,363.58	6.68
479.64 ₪	25.71 ₪	278.52 ₪	783.87 ₪	

סה"כ צריכה

סה"כ לתשלום

200.95 ₪	תשלום קבוע	
8.29 ₪	תשלום עבור גודל חיבור בKVA (3x80)	
993.11 ₪	סה"כ לתשלום	לא כולל מע"מ

התפלגות חיוב בש"ח לפי תע"ז

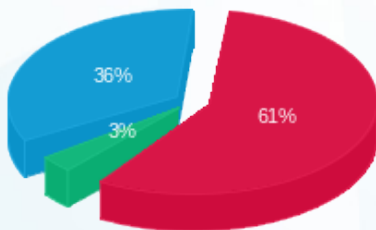

- פסגה (479.64 ₪) 61%
- גבע (25.71 ₪) 36%
- שפל (278.52 ₪) 3%

הסטוריית צריכה בקוט"ש

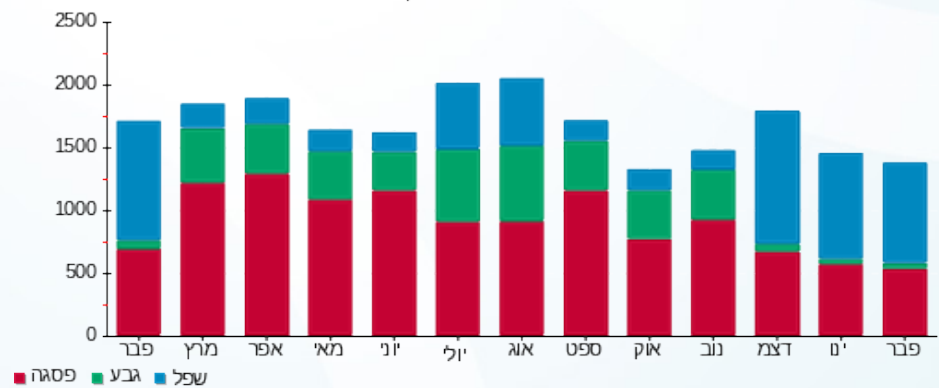



05/03/20 תאריך הפקדה:
 29/02/20 תאריך קריאה נוכחית:
 01/02/20 תאריך קריאה קודמת:

שם דייר: דואר- גלית פרץ שלב א משנאי 2
 שם אתר: קניון רננים

לקוח/ה נכבד/ה, אנו מתכבדים להגיש את חישוב צריכת החשמל לתקופה 01/02/20 - 29/02/20:

דואר- גלית פרץ שלב א משנאי 2 - 4 - 00011170 (3x63)

סוג תעריף	סוג צריכה	קריאה קודמת	קריאה נוכחית	סה"כ צריכה בקוט"ש	מחיר לקוט"ש בא"ג	סה"כ לתשלום
פרטי חשבון עבור תאריכים:						
777	פסגה	01/02/20	29/02/20	94.15	93.10	87.66 ₪
778	גבע	121,308.37	121,332.29	23.92	56.22	13.45 ₪
779	שפל	124,332.31	124,806.54	474.23	34.70	164.56 ₪

סה"כ לדייר:

פסגה	גבע	שפל	סה"כ	שיא ביקוש
94.15	23.92	474.23	592.30	5.55
87.66 ₪	13.45 ₪	164.56 ₪	265.66 ₪	

סה"כ צריכה
 סה"כ לתשלום

36.10 ₪	תשלום קבוע	
6.53 ₪	תשלום עבור גודל חיבור ב KVA (3x63)	
308.29 ₪	סה"כ לתשלום	לא כולל מע"מ

התפלגות חיוב בש"ח לפי תע"ז

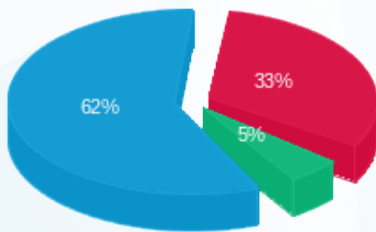

פסגה (87.66 ₪) - 62%
 גבע (13.45 ₪) - 5%
 שפל (164.56 ₪) - 33%

הסטוריית צריכה בקוט"ש

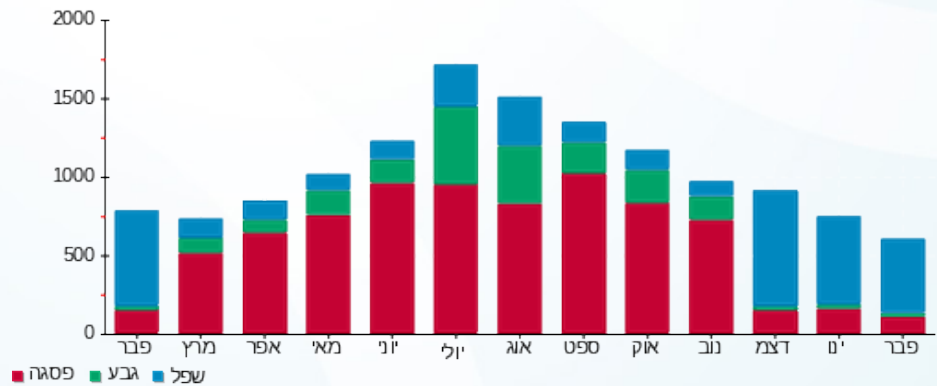



05/03/20 תאריך הפקה:
 29/02/20 תאריך קריאה נוכחית:
 01/02/20 תאריך קריאה קודמת:

שם דייר: דוקטור גב
 שם אתר: קניון רננים

לקוח/ה נכבד/ה, אנו מתכבדים להגיש את חישוב צריכת החשמל לתקופה 01/02/20 - 29/02/20:

3 - 14155697 (3x100)

סוג תעריף	סוג צריכה	קריאה קודמת	קריאה נוכחית	סה"כ צריכה בקוט"ש	מחיר לקוט"ש בא"ג	סה"כ לתשלום
פרטי חשבון עבור תאריכים:						
777	פסגה	01/02/20	29/02/20	974.60	93.10	907.35 ₪
778	גבע	30,755.20	30,827.00	71.80	56.22	40.37 ₪
779	שפל	32,531.20	33,974.80	1,443.60	34.70	500.93 ₪

סה"כ לדייר:

פסגה	גבע	שפל	סה"כ	שיא ביקוש
974.60	71.80	1,443.60	2,490.00	16.48
907.35 ₪	40.37 ₪	500.93 ₪	1,448.65 ₪	

סה"כ צריכה
 סה"כ לתשלום

200.95 ₪	תשלום קבוע	
10.36 ₪	תשלום עבור גודל חיבור בKVA (3x100)	
1,659.96 ₪	סה"כ לתשלום	לא כולל מע"מ

התפלגות חיוב בש"ח לפי תעו"ז

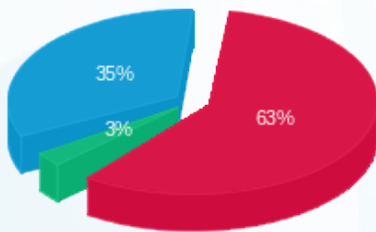

■ פסגה (907.35 ₪)
 ■ גבע (40.37 ₪)
 ■ שפל (500.93 ₪)

הסטוריית צריכה בקוט"ש

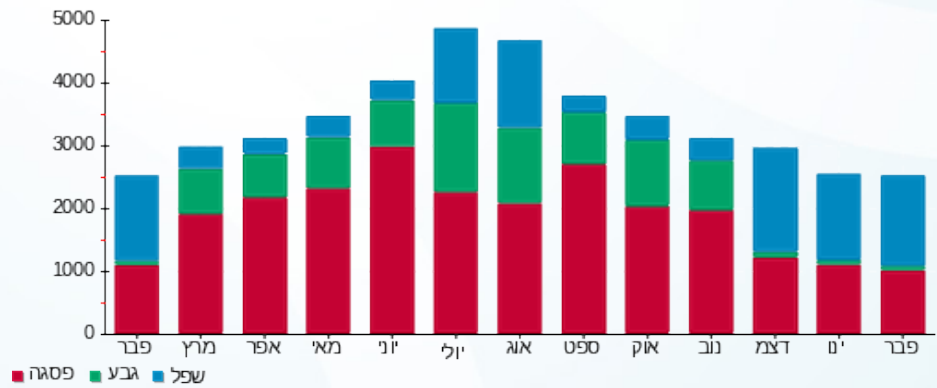



05/03/20 תאריך הפקדה:
 29/02/20 תאריך קריאה נוכחית:
 01/02/20 תאריך קריאה קודמת:

שם דייר: דיזיגואל - שלב א משנאי 1
 שם אתר: קניון רננים

לקוח/ה נכבד/ה, אנו מתכבדים להגיש את חישוב צריכת החשמל לתקופה 01/02/20 - 29/02/20:

דיזיגואל - שלב א משנאי 1 - 1 - 00011171 (3x125)

סוג תעריף	סוג צריכה	קריאה קודמת	קריאה נוכחית	סה"כ צריכה בקוט"ש	מחיר לקוט"ש בא"ג	סה"כ לתשלום
פרטי חשבון עבור תאריכים:						
777	פסגה	01/02/20	29/02/20	759.12	93.10	706.74 ₪
778	גבע	790,088.28	790,219.71	131.43	56.22	73.89 ₪
779	שפל	365,122.41	366,544.66	1,422.25	34.70	493.52 ₪

סה"כ לדייר:

פסגה	גבע	שפל	סה"כ	שיא ביקוש
759.12	131.43	1,422.25	2,312.80	21.35
706.74 ₪	73.89 ₪	493.52 ₪	1,274.15 ₪	

סה"כ צריכה

סה"כ לתשלום

200.95 ₪	תשלום קבוע	
12.95 ₪	תשלום עבור גודל חיבור בKVA (3x125)	
1,488.06 ₪	סה"כ לתשלום	לא כולל מע"מ

התפלגות חיוב בש"ח לפי תעו"ז

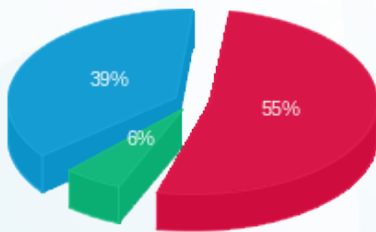

■ פסגה (706.74 ₪)
 ■ גבע (73.89 ₪)
 ■ שפל (493.52 ₪)

הסטוריית צריכה בקוט"ש

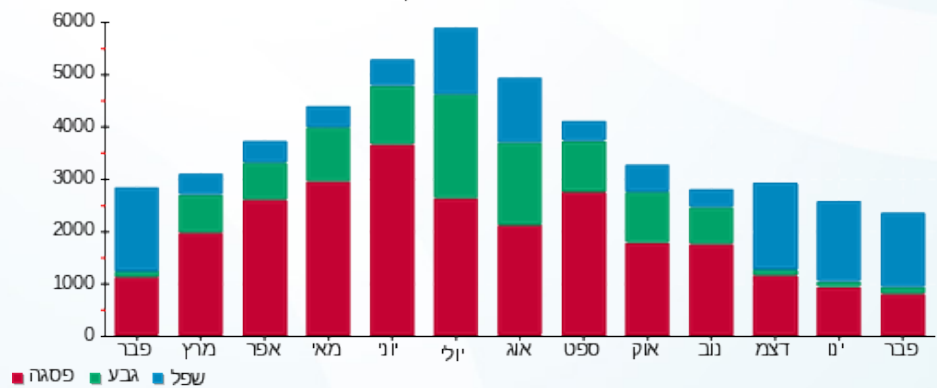

■ פסגה ■ גבע ■ שפל





05/03/20 תאריך הפקדה:
 29/02/20 תאריך קריאה נוכחית:
 01/02/20 תאריך קריאה קודמת:

שם דייר: דייסו - שלב ב משנאי 1
 שם אתר: קניון רננים

לקוח/ה נכבד/ה, אנו מתכבדים להגיש את חישוב צריכת החשמל לתקופה 01/02/20 - 29/02/20:

דייסו - שלב ב משנאי 1 - 5 - 00017320(3x250)

סוג תעריף	סוג צריכה	קריאה קודמת	קריאה נוכחית	סה"כ צריכה בקוט"ש	מחיר לקוט"ש בא"ג	סה"כ לתשלום
פרטי חשבון עבור תאריכים:						
777	פסגה	01/02/20	29/02/20	4,567.02	93.10	4,251.90 ₪
778	גבע	253,525.10	254,083.59	558.49	56.22	313.98 ₪
779	שפל	390,594.97	398,784.40	8,189.43	34.70	2,841.73 ₪

סה"כ לדייר:

פסגה	גבע	שפל	סה"כ	שיא ביקוש
4,567.02	558.49	8,189.43	13,314.94	54.93
4,251.90 ₪	313.98 ₪	2,841.73 ₪	7,407.61 ₪	

סה"כ צריכה

סה"כ לתשלום

200.95 ₪	תשלום קבוע	
25.90 ₪	תשלום עבור גודל חיבור ב KVA (3x250)	
7,634.47 ₪	סה"כ לתשלום	לא כולל מע"מ

התפלגות חיוב בש"ח לפי תע"ז

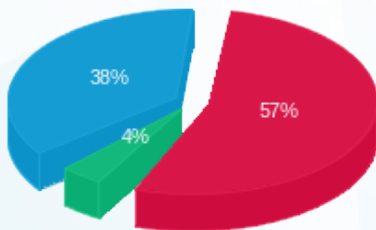

■ פסגה (4,251.90 ₪) 57%
 ■ גבע (313.98 ₪) 4%
 ■ שפל (2,841.73 ₪) 38%

הסטוריית צריכה בקוט"ש

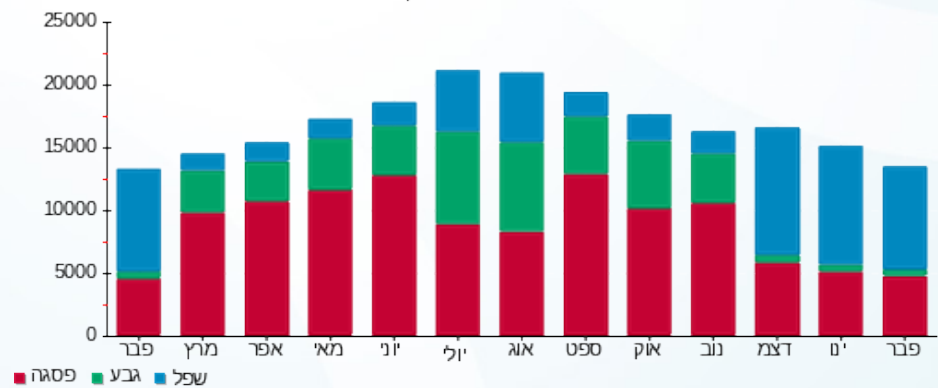

■ פסגה ■ גבע ■ שפל



05/03/20 תאריך הפקה:
 29/02/20 תאריך קריאה נוכחי:
 01/02/20 תאריך קריאה קודמת:

שם דייר: דינמיקה - דוכן - שלב א משנאי 1
 שם אתר: קניון רננים

לקוח/ה נכבד/ה, אנו מתכבדים להגיש את חישוב צריכת החשמל לתקופה 01/02/20 - 29/02/20:

דינמיקה - דוכן - שלב א משנאי 1 - 3 - 00023698 (3x16)

סוג תעריף	סוג צריכה	קריאה קודמת	קריאה נוכחית	סה"כ צריכה בקוט"ש	מחיר לקוט"ש בא"ג	סה"כ לתשלום
פרטי חשבון עבור תאריכים:						
777	פסגה	01/02/20	29/02/20	87.94	93.10	81.87 ₪
778	גבע	26,607.34	26,652.24	44.90	56.22	25.24 ₪
779	שפל	42,514.95	42,853.98	339.03	34.70	117.64 ₪

סה"כ לדייר:

פסגה	גבע	שפל	סה"כ	שיא ביקוש
87.94	44.90	339.03	471.88	0.73
₪ 81.87	₪ 25.24	₪ 117.64	₪ 224.76	

סה"כ צריכה
 סה"כ לתשלום

₪ 36.10	תשלום קבוע	
₪ 1.66	תשלום עבור גודל חיבור בKVA (3x16)	
₪ 262.52	סה"כ לתשלום	לא כולל מע"מ

התפלגות חיוב בש"ח לפי תע"ז

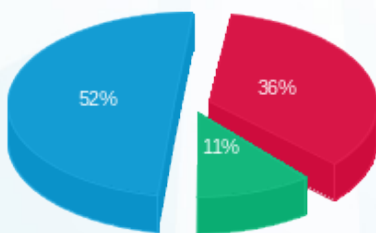

■ פסגה (₪ 81.87)
 ■ גבע (₪ 25.24)
 ■ שפל (₪ 117.64)

הסטוריית צריכה בקוט"ש

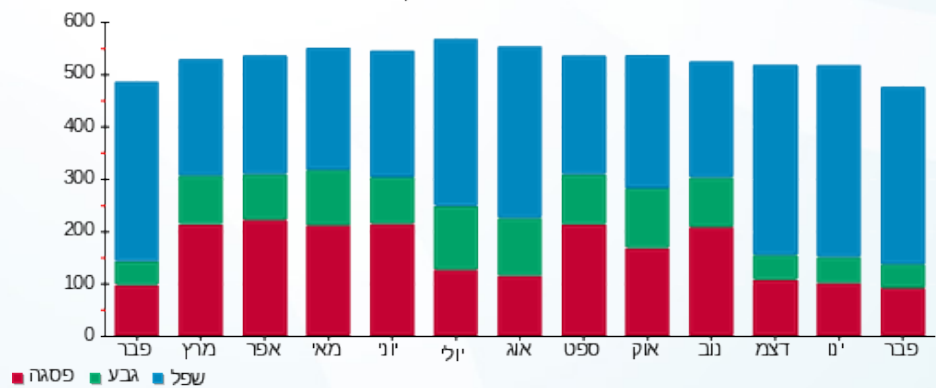

■ פסגה ■ גבע ■ שפל



05/03/20 תאריך הפקה:
 29/02/20 תאריך קריאה נוכחית:
 01/02/20 תאריך קריאה קודמת:

שם דייר: דלתא
 שם אתר: קניון רננים

לקוח/ה נכבד/ה, אנו מתכבדים להגיש את חישוב צריכת החשמל לתקופה 01/02/20 - 29/02/20:

3 - 14155695 (3x63)

סוג תעריף	סוג צריכה	קריאה קודמת	קריאה נוכחית	סה"כ צריכה בקוט"ש	מחיר לקוט"ש בא"ג	סה"כ לתשלום
פרטי חשבון עבור תאריכים:						
777	פסגה	01/02/20	29/02/20	1,065.60	93.10	992.07 ₪
778	גבע	32,570.00	32,671.20	101.20	56.22	56.89 ₪
779	שפל	37,300.60	39,147.80	1,847.20	34.70	640.98 ₪

סה"כ לדייר:

פסגה	גבע	שפל	סה"כ	שיא ביקוש
1,065.60	101.20	1,847.20	3,014.00	11.54
992.07 ₪	56.89 ₪	640.98 ₪	1,689.95 ₪	

סה"כ צריכה
 סה"כ לתשלום

200.95 ₪	תשלום קבוע	
6.53 ₪	תשלום עבור גודל חיבור בKVA (3x63)	
1,897.42 ₪	סה"כ לתשלום	לא כולל מע"מ

התפלגות חיוב בש"ח לפי תע"ז

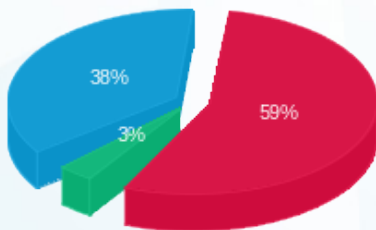

■ פסגה (992.07 ₪)
 ■ גבע (56.89 ₪)
 ■ שפל (640.98 ₪)

הסטוריית צריכה בקוט"ש

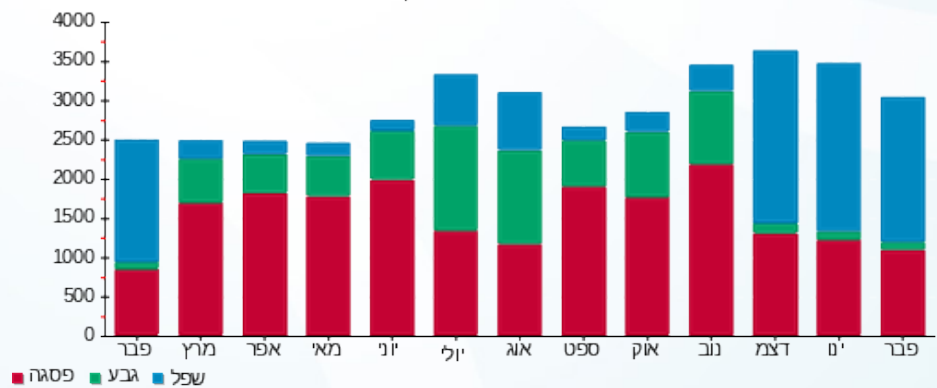



05/03/20 תאריך הפקדה:
 29/02/20 תאריך קריאה נוכחית:
 01/02/20 תאריך קריאה קודמת:

שם דייר: דניאלה להבי
 שם אתר: קניון רננים

לקוח/ה נכבד/ה, אנו מתכבדים להגיש את חישוב צריכת החשמל לתקופה 01/02/20 - 29/02/20:

4 - 14155695 (3x63)

סוג תעריף	סוג צריכה	קריאה קודמת	קריאה נוכחית	סה"כ צריכה בקוט"ש	מחיר לקוט"ש בא"ג	סה"כ לתשלום
פרטי חשבון עבור תאריכים:						
777	פסגה	01/02/20	29/02/20	76.60	93.10	71.31 ₪
778	גבע	3,388.60	3,396.20	7.60	56.22	4.27 ₪
779	שפל	4,827.20	4,996.40	169.20	34.70	58.71 ₪

סה"כ לדייר:

פסגה	גבע	שפל	סה"כ	שיא ביקוש
76.60	7.60	169.20	253.40	4.25
71.31 ₪	4.27 ₪	58.71 ₪	134.30 ₪	

סה"כ צריכה
 סה"כ לתשלום

200.95 ₪	תשלום קבוע	
6.53 ₪	תשלום עבור גודל חיבור בKVA (3x63)	
341.78 ₪	סה"כ לתשלום	לא כולל מע"מ

התפלגות חיוב בש"ח לפי תעו"ז

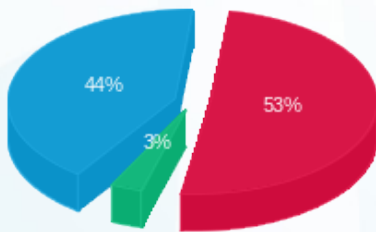

■ פסגה (71.31 ₪)
 ■ גבע (4.27 ₪)
 ■ שפל (58.71 ₪)

הסטוריית צריכה בקוט"ש

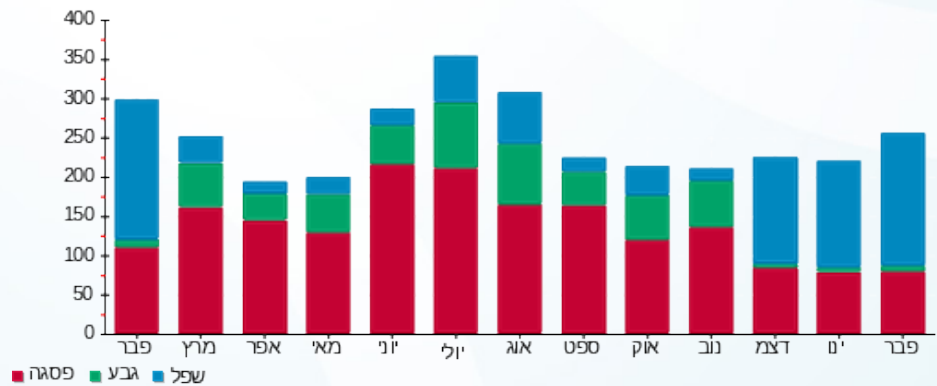

■ פסגה ■ גבע ■ שפל





05/03/20

תאריך הפקה:

שם דייר: דניאלה תוצרת ישראל - שלב ב משנאי 2

29/02/20

תאריך קריאה נוכחית:

שם אתר: קניון רננים

01/02/20

תאריך קריאה קודמת:

לקוח/ה נכבד/ה, אנו מתכבדים להגיש את חישוב צריכת החשמל לתקופה 01/02/20 - 29/02/20:

דניאלה תוצרת ישראל שלב ב משנאי - 5 - 00017401 (3x63)

סוג תעריף	סוג צריכה	קריאה קודמת	קריאה נוכחית	סה"כ צריכה בקוט"ש	מחיר לקוט"ש בא"ג	סה"כ לתשלום
		01/02/20	29/02/20			
777	פסגה	132,714.44	133,023.49	309.05	93.10	287.72 ₪
778	גבע	92,263.08	92,286.69	23.61	56.22	13.27 ₪
779	שפל	74,632.48	75,087.72	455.25	34.70	157.97 ₪

סה"כ לדייר:

פסגה	גבע	שפל	סה"כ	שיא ביקוש
309.05	23.61	455.25	787.91	4.72
287.72 ₪	13.27 ₪	157.97 ₪	458.97 ₪	

סה"כ צריכה

סה"כ לתשלום

36.10 ₪	תשלום קבוע	
6.53 ₪	תשלום עבור גודל חיבור ב KVA (3x63)	
501.60 ₪	סה"כ לתשלום	לא כולל מע"מ

התפלגות חיוב בש"ח לפי תע"ז

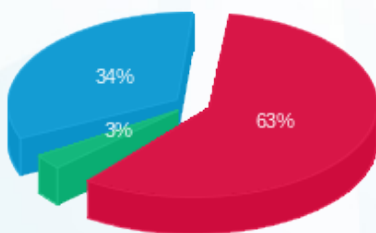

- פסגה (287.72 ₪) - 63%
- גבע (13.27 ₪) - 34%
- שפל (157.97 ₪) - 3%

הסטוריית צריכה בקוט"ש

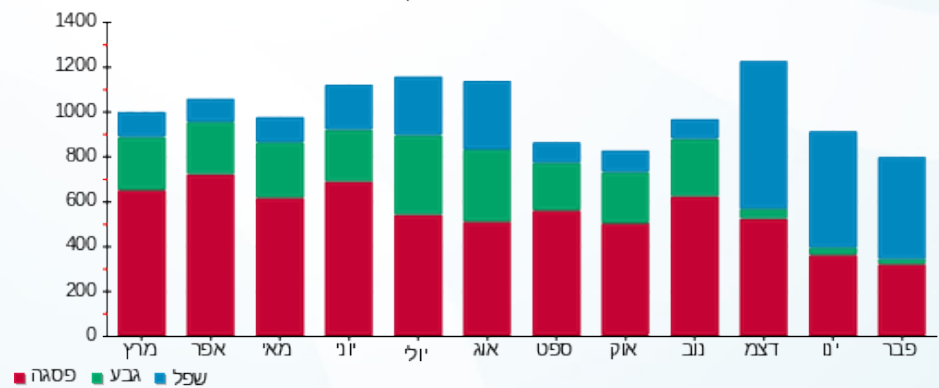

05/03/20 תאריך הפקה:
 29/02/20 תאריך קריאה נוכחית:
 01/02/20 תאריך קריאה קודמת:

שם דייר: דרך היין בע"מ - שלב ב משנאי 2
 שם אתר: קניון רננים

לקוח/ה נכבד/ה, אנו מתכבדים להגיש את חישוב צריכת החשמל לתקופה 01/02/20 - 29/02/20:

דרך היין בעמ שלב ב משנאי 2 - 1 - 00017460(3x63)

סוג תעריף	סוג צריכה	קריאה קודמת	קריאה נוכחית	סה"כ צריכה בקוט"ש	מחיר לקוט"ש בא"ג	סה"כ לתשלום
פרטי חשבון עבור תאריכים:						
777	פסגה	01/02/20	29/02/20	230.66	93.10	214.75 ₪
778	גבע	271,906.12	271,974.30	68.18	56.22	38.33 ₪
779	שפל	337,412.19	338,107.15	694.96	34.70	241.15 ₪

סה"כ לדייר:

פסגה	גבע	שפל	סה"כ	שיא ביקוש
230.66	68.18	694.96	993.81	6.09
214.75 ₪	38.33 ₪	241.15 ₪	494.23 ₪	

סה"כ צריכה
 סה"כ לתשלום

200.95 ₪	תשלום קבוע	
6.53 ₪	תשלום עבור גודל חיבור ב KVA (3x63)	
701.71 ₪	סה"כ לתשלום	לא כולל מע"מ

התפלגות חיוב בש"ח לפי תעו"ז

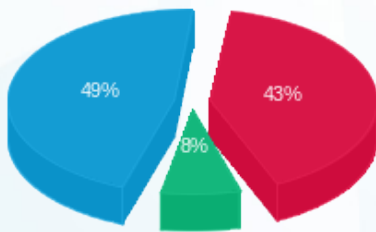

■ פסגה (214.75 ₪) 49%
 ■ גבע (38.33 ₪) 8%
 ■ שפל (241.15 ₪) 43%

הסטוריית צריכה בקוט"ש

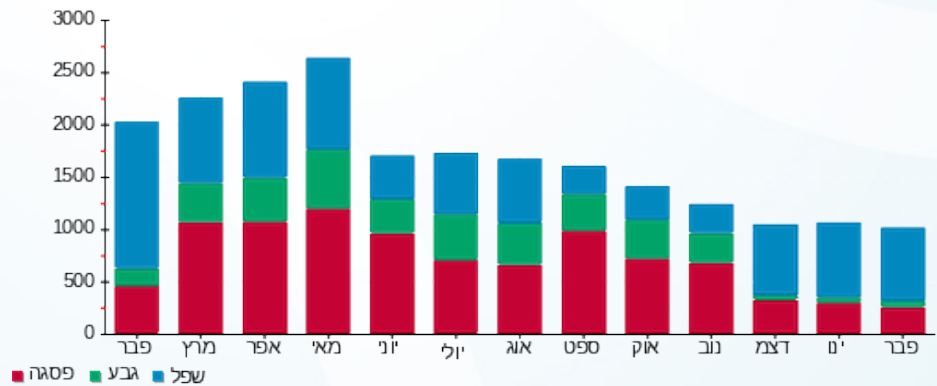

■ פסגה ■ גבע ■ שפל



05/03/20

תאריך הפקדה:

שם דייר: הגוגל - שלב ב משנאי 1

29/02/20

תאריך קריאה נוכחית:

שם אתר: קניון רננים

01/02/20

תאריך קריאה קודמת:

לקוח/ה נכבד/ה, אנו מתכבדים להגיש את חישוב צריכת החשמל לתקופה 01/02/20 - 29/02/20:

הגוגל שלב ב משנאי 1 - 3 - 00017400(3x63)

סוג תעריף	סוג צריכה	קריאה קודמת	קריאה נוכחית	סה"כ צריכה בקוט"ש	מחיר לקוט"ש בא"ג	סה"כ לתשלום
פרטי חשבון עבור תאריכים:						
777	פסגה	01/02/20	29/02/20	148.65	93.10	138.39 ₪
778	גבע	142,323.75	142,365.18	41.44	56.22	23.30 ₪
779	שפל	70,384.25	70,760.47	376.22	34.70	130.55 ₪

סה"כ לדייר:

פסגה	גבע	שפל	סה"כ	שיא ביקוש
148.65	41.44	376.22	566.31	4.98
138.39 ₪	23.30 ₪	130.55 ₪	292.23 ₪	

סה"כ צריכה

סה"כ לתשלום

36.10 ₪	תשלום קבוע	
6.53 ₪	תשלום עבור גודל חיבור בKVA (3x63)	
334.86 ₪	סה"כ לתשלום	לא כולל מע"מ

התפלגות חיוב בש"ח לפי תע"ז

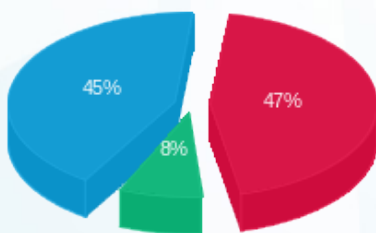

- פסגה (138.39 ₪) 47%
- גבע (23.30 ₪) 8%
- שפל (130.55 ₪) 45%

הסטוריית צריכה בקוט"ש

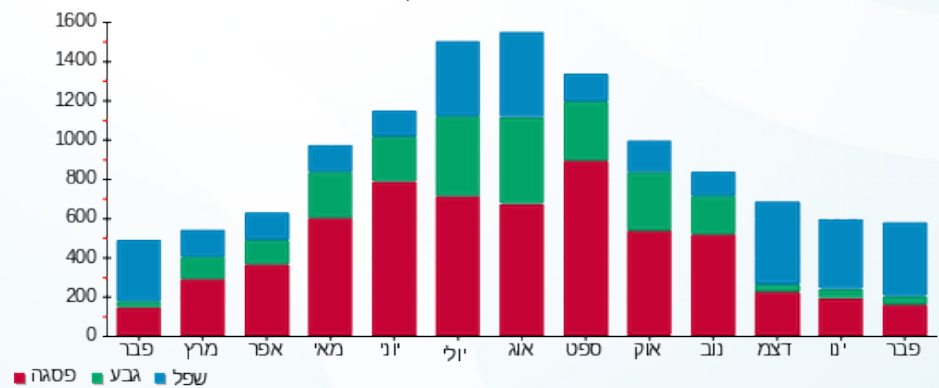



05/03/20

תאריך הפקדה:

שם דייר: הגות
שם אתר: קניון רננים

29/02/20

תאריך קריאה נוכחית:

01/02/20

תאריך קריאה קודמת:

לקוח/ה נכבד/ה, אנו מתכבדים להגיש את חישוב צריכת החשמל לתקופה 01/02/20 - 29/02/20:

הגות - 1 - 14155697(3x100)

סוג תעריף	סוג צריכה	קריאה קודמת	קריאה נוכחית	סה"כ צריכה בקוט"ש	מחיר לקוט"ש בא"ג	סה"כ לתשלום
פרטי חשבון עבור תאריכים:						
777	פסגה	01/02/20	29/02/20	458.80	93.10	427.14 ₪
778	גבע	13,670.60	13,694.40	23.80	56.22	13.38 ₪
779	שפל	12,940.40	13,512.20	571.80	34.70	198.41 ₪

סה"כ לדיר:

פסגה	גבע	שפל	סה"כ	שיא ביקוש
458.80	23.80	571.80	1,054.40	8.06
427.14 ₪	13.38 ₪	198.41 ₪	638.94 ₪	

סה"כ צריכה
סה"כ לתשלום

200.95 ₪	תשלום קבוע	
10.36 ₪	תשלום עבור גודל חיבור בKVA (3x100)	
850.25 ₪	סה"כ לתשלום	לא כולל מע"מ

התפלגות חיוב בש"ח לפי תעו"ז

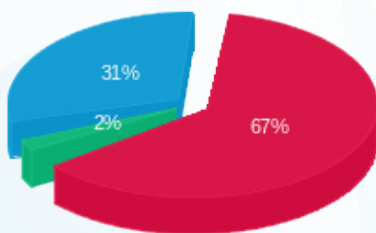

■ פסגה (427.14 ₪)
■ גבע (13.38 ₪)
■ שפל (198.41 ₪)

הסטוריית צריכה בקוט"ש

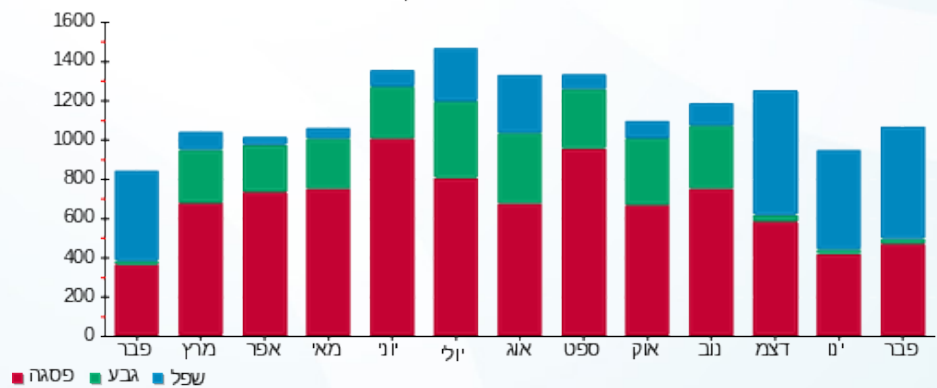



05/03/20 תאריך הפקדה:
 29/02/20 תאריך קריאה נוכחית:
 01/02/20 תאריך קריאה קודמת:

שם דייר: הודיס - שלב ב משנאי 2
 שם אתר: קניון רננים

לקוח/ה נכבד/ה, אנו מתכבדים להגיש את חישוב צריכת החשמל לתקופה 01/02/20 - 29/02/20:

הודיס שלב ב משנאי 2 - 2 (3x63)00020517

סוג תעריף	סוג צריכה	קריאה קודמת	קריאה נוכחית	סה"כ צריכה בקוט"ש	מחיר לקוט"ש בא"ג	סה"כ לתשלום
פרטי חשבון עבור תאריכים:						
777	פסגה	01/02/20	29/02/20	930.56	93.10	866.35 ₪
778	גבע	43,989.61	44,122.05	132.43	56.22	74.45 ₪
779	שפל	65,031.99	66,547.52	1,515.53	34.70	525.89 ₪

סה"כ לדייר:

פסגה	גבע	שפל	סה"כ	שיא ביקוש
930.56	132.43	1,515.53	2,578.52	11.57
866.35 ₪	74.45 ₪	525.89 ₪	1,466.69 ₪	

סה"כ צריכה
 סה"כ לתשלום

200.95 ₪	תשלום קבוע	
6.53 ₪	תשלום עבור גודל חיבור ב KVA (3x63)	
1,674.17 ₪	סה"כ לתשלום	לא כולל מע"מ

התפלגות חיוב בש"ח לפי תעו"ז

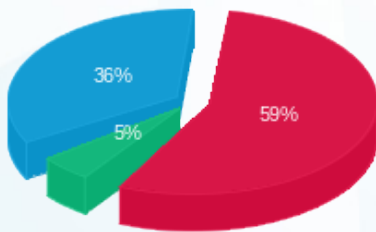

■ פסגה (866.35 ₪)
 ■ גבע (74.45 ₪)
 ■ שפל (525.89 ₪)

הסטוריית צריכה בקוט"ש

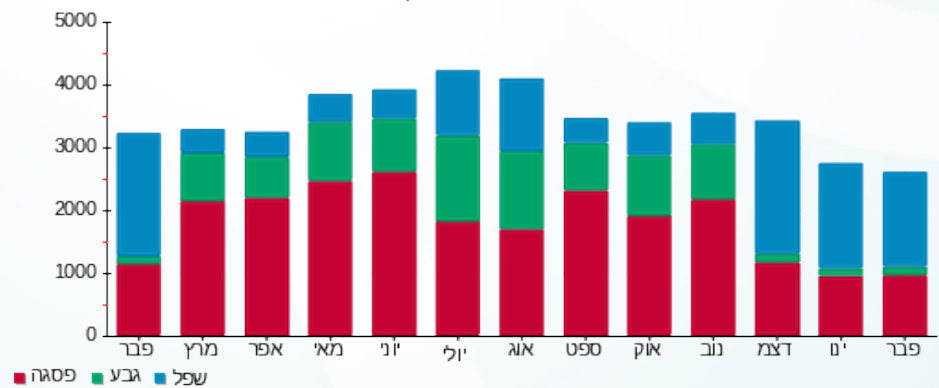

■ פסגה ■ גבע ■ שפל





05/03/20

תאריך הפקדה:

שם דייר: הוט - דוכן

29/02/20

תאריך קריאה נוכחית:

שם אתר: קניון רננים

01/02/20

תאריך קריאה קודמת:

לקוח/ה נכבד/ה, אנו מתכבדים להגיש את חישוב צריכת החשמל לתקופה 01/02/20 - 29/02/20:

דוכן הוט - 1 - 17313130 (3x63)

סוג תעריף	סוג צריכה	קריאה קודמת	קריאה נוכחית	סה"כ צריכה בקוט"ש	מחיר לקוט"ש בא"ג	סה"כ לתשלום
		01/02/20	29/02/20			
777	פסגה	7,586.80	7,846.40	259.60	93.10	241.69 ₪
778	גבע	3,929.70	4,009.60	79.90	56.22	44.92 ₪
779	שפל	11,660.00	12,405.40	745.40	34.70	258.65 ₪

סה"כ לדייר:

פסגה	גבע	שפל	סה"כ	שיא ביקוש
259.60	79.90	745.40	1,084.90	3.66
241.69 ₪	44.92 ₪	258.65 ₪		

סה"כ צריכה

סה"כ לתשלום

200.95 ₪	תשלום קבוע	
6.53 ₪	תשלום עבור גודל חיבור בKVA (3x63)	
752.74 ₪	סה"כ לתשלום	לא כולל מע"מ

התפלגות חיוב בש"ח לפי תעו"ז

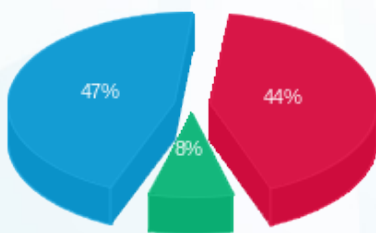

- פסגה (241.69 ₪) - 47%
- גבע (44.92 ₪) - 8%
- שפל (258.65 ₪) - 44%

הסטוריית צריכה בקוט"ש





05/03/20

תאריך הפקה:

שם דייר: הולמס פלייס - שלב א משנאי 4
שם אתר: קניון רננים

29/02/20

תאריך קריאה נוכחית:

01/02/20

תאריך קריאה קודמת:

לקוח/ה נכבד/ה, אנו מתכבדים להגיש את חישוב צריכת החשמל לתקופה 01/02/20 - 29/02/20:

הולמס פלייס - 2 - (3x800)00020429

סוג תעריף	סוג צריכה	קריאה קודמת	קריאה נוכחית	סה"כ צריכה בקוט"ש	מחיר לקוט"ש בא"ג	סה"כ לתשלום
		01/02/20	29/02/20	פרטי חשבון עבור תאריכים:		
777	פסגה	5,413,017.78	5,420,269.86	7,252.07	93.10	6,751.68 ₪
778	גבע	4,232,552.94	4,234,937.77	2,384.83	56.22	1,340.75 ₪
779	שפל	3,667,750.78	3,685,387.79	17,637.01	34.70	6,120.04 ₪

תוספת כסף

תוספת כסף	הערה
122.00 ₪	סה"כ לתשלום

סה"כ לדייר:

פסגה	גבע	שפל	סה"כ	שיא ביקוש
7,252.07	2,384.83	17,637.01	27,273.91	116.53
6,751.68 ₪	1,340.75 ₪	6,120.04 ₪	14,212.47 ₪	

סה"כ צריכה
סה"כ לתשלום

200.95 ₪	תשלום קבוע
82.89 ₪	תשלום עבור גודל חיבור בKVA (3x800)
14,618.31 ₪	סה"כ לתשלום

לא כולל מע"מ

התפלגות חיוב בש"ח לפי תעו"ז

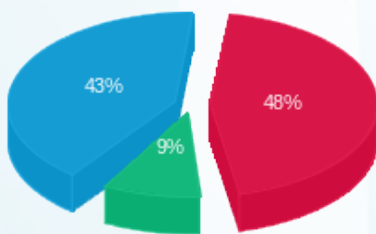

פסגה (6,751.68 ₪) 48%
גבע (1,340.75 ₪) 9%
שפל (6,120.04 ₪) 43%

הסטוריית צריכה בקוט"ש

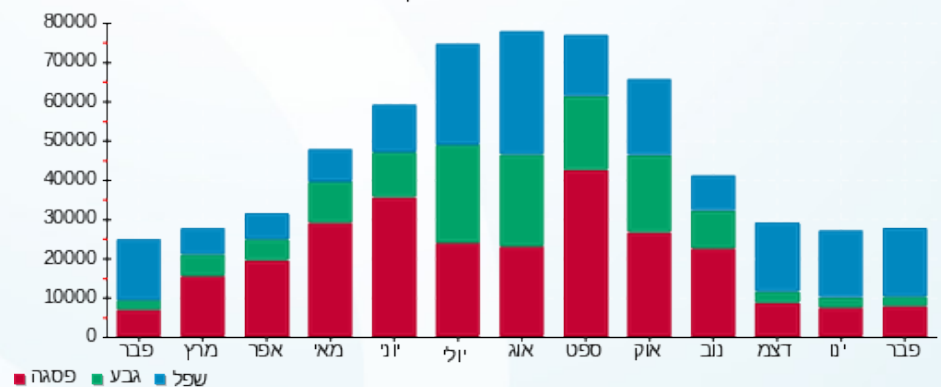

05/03/20 תאריך הפקה:
 29/02/20 תאריך קריאה נוכחית:
 01/02/20 תאריך קריאה קודמת:

שם דייר: הום סנטר - שלב א משנאי 3
 שם אתר: קניון רננים

לקוח/ה נכבד/ה, אנו מתכבדים להגיש את חישוב צריכת החשמל לתקופה 01/02/20 - 29/02/20:

הום סנטר שלב א משנאי 3 - 3 - 00015828(3x630)

סוג תעריף	סוג צריכה	קריאה קודמת	קריאה נוכחית	סה"כ צריכה בקוט"ש	מחיר לקוט"ש בא"ג	סה"כ לתשלום
פרטי חשבון עבור תאריכים:						
777	פסגה	01/02/20	29/02/20	10,176.98	93.10	9,474.76 ₪
778	גבע	782,628.85	784,022.90	1,394.04	56.22	783.73 ₪
779	שפל	3,372,464.14	3,390,882.32	18,418.17	34.70	6,391.11 ₪

סה"כ לדייר:

פסגה	גבע	שפל	סה"כ	שיא ביקוש
10,176.98	1,394.04	18,418.17	29,989.19	185.94
9,474.76 ₪	783.73 ₪	6,391.11 ₪	16,649.60 ₪	

סה"כ צריכה
 סה"כ לתשלום

200.95 ₪	תשלום קבוע	
65.28 ₪	תשלום עבור גודל חיבור בKVA (3x630)	
16,915.83 ₪	סה"כ לתשלום	לא כולל מע"מ

התפלגות חיוב בש"ח לפי תע"ז

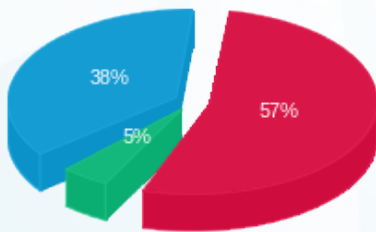

■ פסגה (9,474.76 ₪) 57%
 ■ גבע (783.73 ₪) 5%
 ■ שפל (6,391.11 ₪) 38%

הסטוריית צריכה בקוט"ש

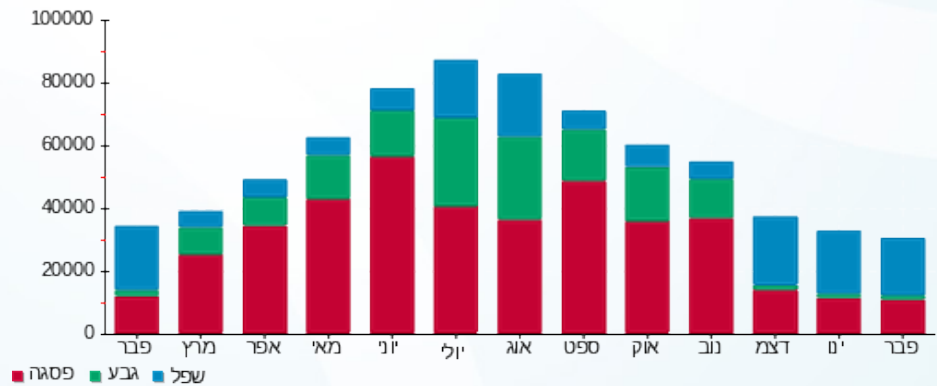



05/03/20 תאריך הפקה:
 29/02/20 תאריך קריאה נוכחית:
 01/02/20 תאריך קריאה קודמת:

שם דייר: הוניהן וקיווי - שלב ב משנאי 2
 שם אתר: קניון רננים

לקוח/ה נכבד/ה, אנו מתכבדים להגיש את חישוב צריכת החשמל לתקופה 01/02/20 - 29/02/20:

הוניהן וקיווי שלב ב משנאי 2 - 8 - 00017401 (3x63)

סה"כ לתשלום	מחיר לקוט"ש בא"ג	סה"כ צריכה בקוט"ש	קריאה נוכחית	קריאה קודמת	סוג צריכה	סוג תעריף
			29/02/20	01/02/20		פרטי חשבון עבור תאריכים:
₪ 804.20	93.10	863.80	636,550.78	635,686.98	פסגה	777
₪ 56.63	56.22	100.72	426,932.24	426,831.52	גבע	778
₪ 481.10	34.70	1,386.45	326,714.94	325,328.49	שפל	779

סה"כ לדייר:

שיא ביקוש	סה"כ	שפל	גבע	פסגה
19.77	2,350.97	1,386.45	100.72	863.80
	₪ 1,341.92	₪ 481.10	₪ 56.63	₪ 804.20

סה"כ צריכה
 סה"כ לתשלום

₪ 200.95	תשלום קבוע	
₪ 6.53	תשלום עבור גודל חיבור ב KVA (3x63)	
₪ 1,549.40	סה"כ לתשלום	לא כולל מע"מ

התפלגות חיוב בש"ח לפי תעו"ז

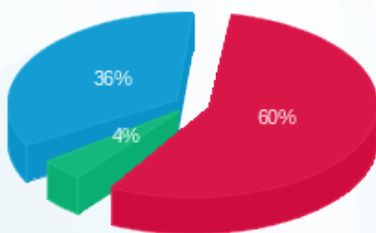

פסגה (₪ 804.20)
 גבע (₪ 56.63)
 שפל (₪ 481.10)

הסטוריית צריכה בקוט"ש

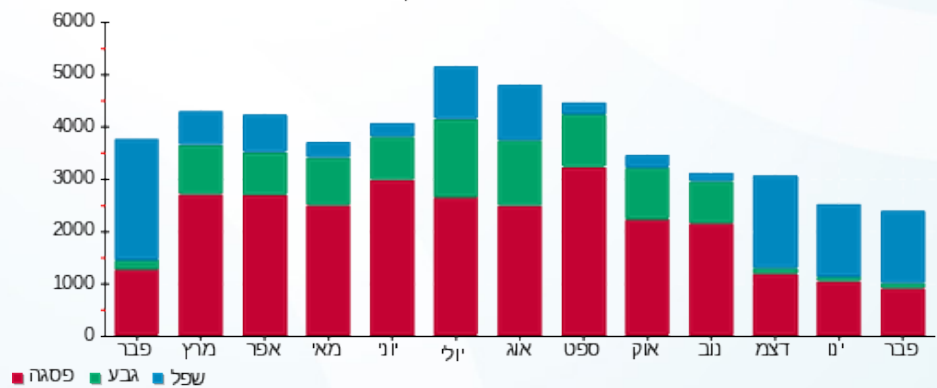



05/03/20 תאריך הפיקה:
 29/02/20 תאריך קריאה נוכחית:
 01/02/20 תאריך קריאה קודמת:

שם דייר: היינס - שלב ב משנאי 2
 שם אתר: קניון רננים

לקוח/ה נכבד/ה, אנו מתכבדים להגיש את חישוב צריכת החשמל לתקופה 01/02/20 - 29/02/20:

היינס שלב ב משנאי 2 - 2 - 00017401(3x63)

סוג תעריף	סוג צריכה	קריאה קודמת	קריאה נוכחית	סה"כ צריכה בקוט"ש	מחיר לקוט"ש בא"ג	סה"כ לתשלום
		01/02/20	29/02/20			
777	פסגה	320,310.40	321,304.77	994.36	93.10	925.75 ₪
778	גבע	204,210.38	204,324.63	114.25	56.22	64.23 ₪
779	שפל	165,945.11	167,649.20	1,704.09	34.70	591.32 ₪

סה"כ לדייר:

פסגה	גבע	שפל	סה"כ	שיא ביקוש
994.36	114.25	1,704.09	2,812.70	12.93
925.75 ₪	64.23 ₪	591.32 ₪	1,581.30 ₪	

סה"כ צריכה
 סה"כ לתשלום

200.95 ₪	תשלום קבוע	
6.53 ₪	תשלום עבור גודל חיבור בKVA (3x63)	
1,788.78 ₪	סה"כ לתשלום	לא כולל מע"מ

התפלגות חיוב בש"ח לפי תעו"ז

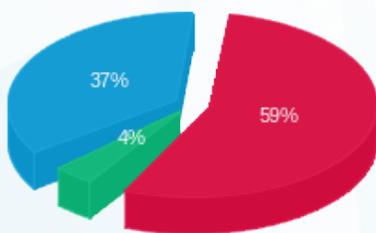

■ פסגה (925.75 ₪)
 ■ גבע (64.23 ₪)
 ■ שפל (591.32 ₪)

הסטוריית צריכה בקוט"ש

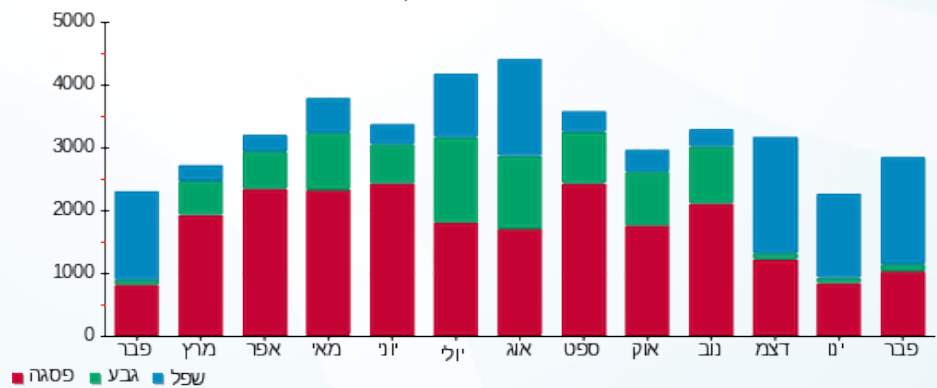



05/03/20 תאריך הפקה:
 29/02/20 תאריך קריאה נוכחית:
 01/02/20 תאריך קריאה קודמת:

שם דייר: היפרטוי - שלב א משנאי 1
 שם אתר: קניון רננים

לקוח/ה נכבד/ה, אנו מתכבדים להגיש את חישוב צריכת החשמל לתקופה 01/02/20 - 29/02/20:

היפרטוי - שלב א משנאי 1 - 5 - 00025354 (0x0)

סוג תעריף	סוג צריכה	קריאה קודמת	קריאה נוכחית	סה"כ צריכה בקוט"ש	מחיר לקוט"ש בא"ג	סה"כ לתשלום
		01/02/20	29/02/20	פרטי חשבון עבור תאריכים:		
777	פסגה	368,399.76	370,671.73	2,271.98	93.10	2,115.21 ₪
778	גבע	165,785.46	166,044.29	258.83	56.22	145.51 ₪
779	שפל	141,471.14	145,333.39	3,862.25	34.70	1,340.20 ₪

סה"כ לדייר:

פסגה	גבע	שפל	סה"כ	שיא ביקוש
2,271.98	258.83	3,862.25	6,393.06	30.30
2,115.21 ₪	145.51 ₪	1,340.20 ₪	3,600.93 ₪	

סה"כ צריכה
 סה"כ לתשלום

200.95 ₪	תשלום קבוע	
0.00 ₪	תשלום עבור גודל חיבור בKVA (0x0)	
3,801.88 ₪	סה"כ לתשלום	לא כולל מע"מ

התפלגות חיוב בש"ח לפי תע"ז

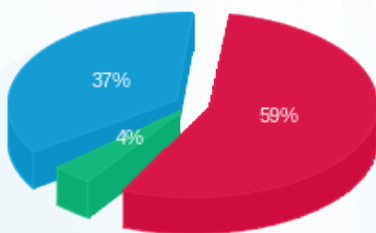

■ פסגה (2,115.21 ₪)
 ■ גבע (145.51 ₪)
 ■ שפל (1,340.20 ₪)

הסטוריית צריכה בקוט"ש

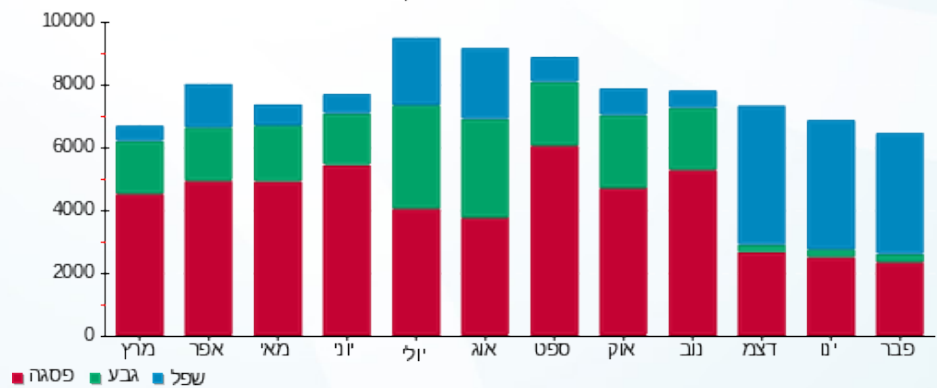



05/03/20 תאריך הפקדה:
 29/02/20 תאריך קריאה נוכחית:
 01/02/20 תאריך קריאה קודמת:

שם דייר: הלד (B-111) - שלב א משנאי 2
 שם אתר: קניון רננים

לקוח/ה נכבד/ה, אנו מתכבדים להגיש את חישוב צריכת החשמל לתקופה 01/02/20 - 29/02/20:

הלד (B-111) שלב א משנאי 2 - 2 (00022545)(3x63)

סוג תעריף	סוג צריכה	קריאה קודמת	קריאה נוכחית	סה"כ צריכה בקוט"ש	מחיר לקוט"ש בא"ג	סה"כ לתשלום
פרטי חשבון עבור תאריכים:						
777	פסגה	01/02/20	29/02/20	489.50	93.10	455.72 ₪
778	גבע	72,812.99	72,874.34	61.35	56.22	34.49 ₪
779	שפל	43,848.23	44,612.64	764.41	34.70	265.25 ₪

סה"כ לדיר:

פסגה	גבע	שפל	סה"כ	שיא ביקוש
489.50	61.35	764.41	1,315.26	8.72
455.72 ₪	34.49 ₪	265.25 ₪	755.47 ₪	

סה"כ צריכה
 סה"כ לתשלום

200.95 ₪	תשלום קבוע	
6.53 ₪	תשלום עבור גודל חיבור בKVA (3x63)	
962.94 ₪	סה"כ לתשלום	לא כולל מע"מ

התפלגות חיוב בש"ח לפי תעו"ז

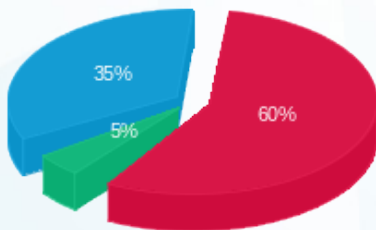

■ פסגה (455.72 ₪)
 ■ גבע (34.49 ₪)
 ■ שפל (265.25 ₪)

הסטוריית צריכה בקוט"ש

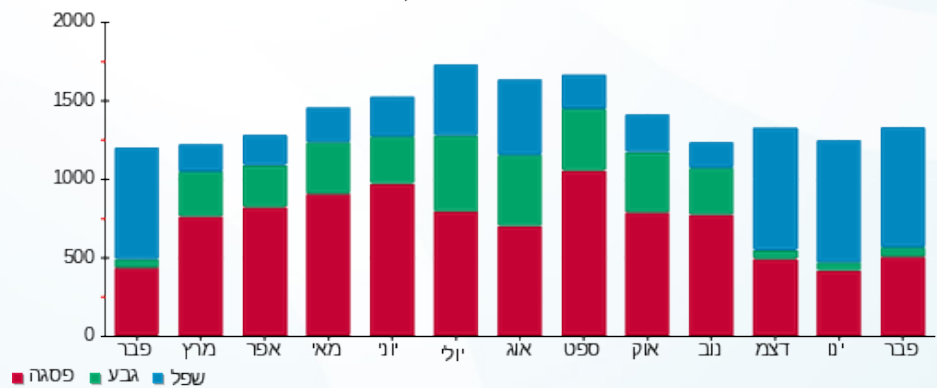

■ פסגה ■ גבע ■ שפל



05/03/20 תאריך הפקה:
 29/02/20 תאריך קריאה נוכחית:
 01/02/20 תאריך קריאה קודמת:

שם דייר: הלפרין - א משנאי 2
 שם אתר: קניון רננים

לקוח/ה נכבד/ה, אנו מתכבדים להגיש את חישוב צריכת החשמל לתקופה 01/02/20 - 29/02/20:

הלפרין א משנאי 2 - 8 - 00022545 (3x63)

סוג תעריף	סוג צריכה	קריאה קודמת	קריאה נוכחית	סה"כ צריכה בקוט"ש	מחיר לקוט"ש בא"ג	סה"כ לתשלום
פרטי חשבון עבור תאריכים:						
777	פסגה	01/02/20	29/02/20	348.28	93.10	324.25 ₪
778	גבע	56,084.73	56,156.67	71.93	56.22	40.44 ₪
779	שפל	39,575.32	40,333.02	757.70	34.70	262.92 ₪

סה"כ לדייר:

פסגה	גבע	שפל	סה"כ	שיא ביקוש
348.28	71.93	757.70	1,177.92	6.18
324.25 ₪	40.44 ₪	262.92 ₪	627.62 ₪	

סה"כ צריכה
 סה"כ לתשלום

36.10 ₪	תשלום קבוע	
6.53 ₪	תשלום עבור גודל חיבור בKVA (3x63)	
670.24 ₪	סה"כ לתשלום	לא כולל מע"מ

התפלגות חיוב בש"ח לפי תעו"ז

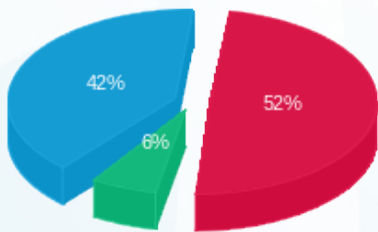

פסגה (324.25 ₪) 42%
 גבע (40.44 ₪) 6%
 שפל (262.92 ₪) 52%

הסטוריית צריכה בקוט"ש

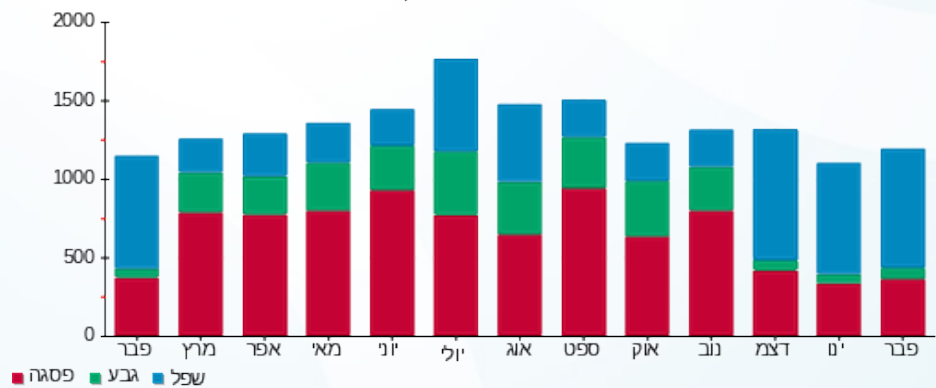



05/03/20

תאריך הפקה:

שם דייר: המשביר לצרכן ישראל בע"מ - שלב ב משנאי 2
שם אתר: קניון רננים

29/02/20

תאריך קריאה נוכחית:

01/02/20

תאריך קריאה קודמת:

לקוח/ה נכבד/ה, אנו מתכבדים להגיש את חישוב צריכת החשמל לתקופה 01/02/20 - 29/02/20:

המשביר לצרכן ישראל בע"מ שלב ב משנאי 2 - 2 - 00017398(0001250x3)

סוג תעריף	סוג צריכה	קריאה קודמת	קריאה נוכחית	סה"כ צריכה בקוט"ש	מחיר לקוט"ש בא"ג	סה"כ לתשלום
		01/02/20	29/02/20			
777	פסגה	8,094,360.94	8,106,610.50	12,249.56	93.10	11,404.34 ₪
778	גבע	5,677,937.58	5,679,227.62	1,290.04	56.22	725.26 ₪
779	שפל	2,746,324.38	2,766,230.04	19,905.66	34.70	6,907.26 ₪

תוספת כסף

תוספת כסף	הערה	סה"כ לתשלום
		450.00 ₪

סה"כ לדייר:

פסגה	גבע	שפל	סה"כ	שיא ביקוש
12,249.56	1,290.04	19,905.66	33,445.26	151.72
11,404.34 ₪	725.26 ₪	6,907.26 ₪	19,036.86 ₪	

סה"כ צריכה
סה"כ לתשלום

200.95 ₪	תשלום קבוע	
129.52 ₪	תשלום עבור גודל חיבור ב KVA (3x1250)	
19,817.33 ₪	סה"כ לתשלום	לא כולל מע"מ

התפלגות חיוב בש"ח לפי תע"ז

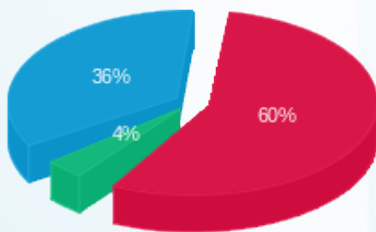

פסגה (11,404.34 ₪) - 60%
גבע (725.26 ₪) - 36%
שפל (6,907.26 ₪) - 4%

הסטוריית צריכה בקוט"ש

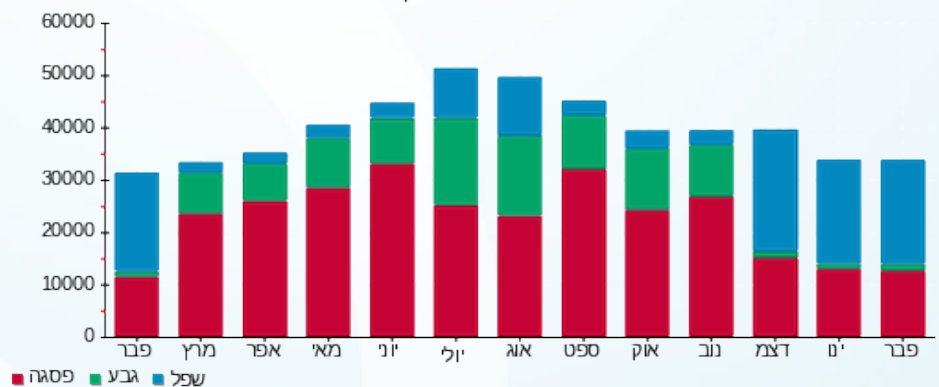

05/03/20 תאריך הפקה:
 29/02/20 תאריך קריאה נוכחית:
 01/02/20 תאריך קריאה קודמת:

שם דייר: הפנינג חדש - שלב ב משנאי 2
 שם אתר: קניון רננים

לקוח/ה נכבד/ה, אנו מתכבדים להגיש את חישוב צריכת החשמל לתקופה 01/02/20 - 29/02/20:

הפנינג- חדש שלב ב משנאי 2 - 2 - 00017460 (3x63)

סוג תעריף	סוג צריכה	קריאה קודמת	קריאה נוכחית	סה"כ צריכה בקוט"ש	מחיר לקוט"ש בא"ג	סה"כ לתשלום
פרטי חשבון עבור תאריכים:						
777	פסגה	01/02/20	29/02/20	237.50	93.10	221.11 ₪
778	גבע	139,151.70	139,178.46	26.76	56.22	15.05 ₪
779	שפל	95,279.85	95,643.52	363.68	34.70	126.20 ₪

סה"כ לדיר:

פסגה	גבע	שפל	סה"כ	שיא ביקוש
237.50	26.76	363.68	627.94	4.25
221.11 ₪	15.05 ₪	126.20 ₪	362.35 ₪	

סה"כ צריכה
 סה"כ לתשלום

36.10 ₪	תשלום קבוע	
6.53 ₪	תשלום עבור גודל חיבור ב KVA (3x63)	
404.98 ₪	סה"כ לתשלום	לא כולל מע"מ

התפלגות חיוב בש"ח לפי תע"ז

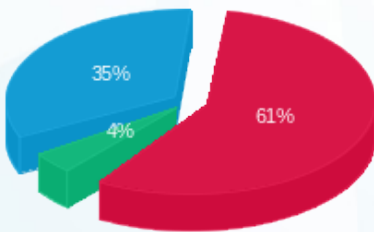

■ פסגה (221.11 ₪)
 ■ גבע (15.05 ₪)
 ■ שפל (126.20 ₪)

הסטוריית צריכה בקוט"ש

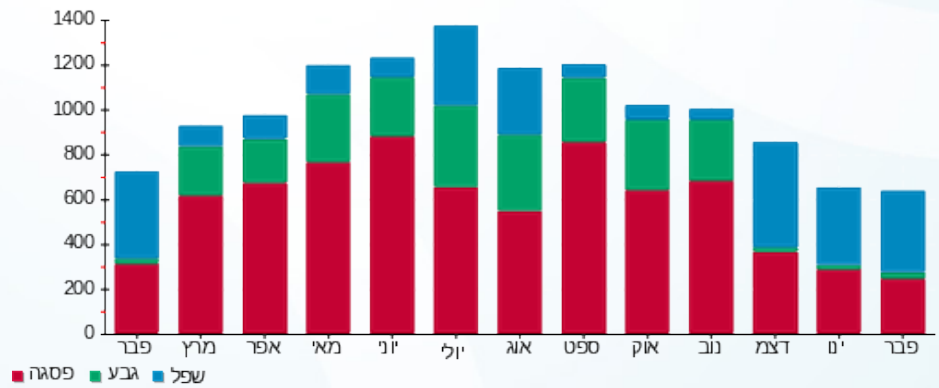



05/03/20 תאריך הפקה:
 29/02/20 תאריך קריאה נוכחית:
 01/02/20 תאריך קריאה קודמת:

שם דייר: הצורפים - שלב א משנאי 2
 שם אתר: קניון רננים

לקוח/ה נכבד/ה, אנו מתכבדים להגיש את חישוב צריכת החשמל לתקופה 01/02/20 - 29/02/20:

הצורפים שלב א משנאי 2 - 1 - 00022595 (3x63)

סה"כ לתשלום	מחיר לקוט"ש בא"ג	סה"כ צריכה בקוט"ש	קריאה נוכחית	קריאה קודמת	סוג צריכה	סוג תעריף
			29/02/20	01/02/20		פרטי חשבון עבור תאריכים:
206.05 ₪	93.10	221.32	190,911.81	190,690.49	פסגה	777
33.57 ₪	56.22	59.71	122,927.45	122,867.73	גבע	778
215.15 ₪	34.70	620.02	75,515.60	74,895.58	שפל	779

סה"כ לדייר:

שיא ביקוש	סה"כ	שפל	גבע	פסגה
5.29	901.06	620.02	59.71	221.32
	454.77 ₪	215.15 ₪	33.57 ₪	206.05 ₪

סה"כ צריכה
 סה"כ לתשלום

200.95 ₪	תשלום קבוע	
6.53 ₪	תשלום עבור גודל חיבור בKVA (3x63)	
662.25 ₪	סה"כ לתשלום	לא כולל מע"מ

התפלגות חיוב בש"ח לפי תעו"ז

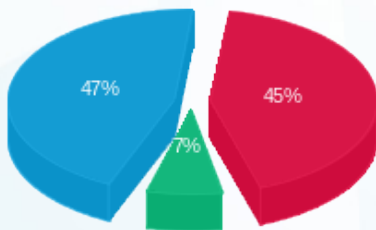

■ פסגה (206.05 ₪)
 ■ גבע (33.57 ₪)
 ■ שפל (215.15 ₪)

הסטוריית צריכה בקוט"ש

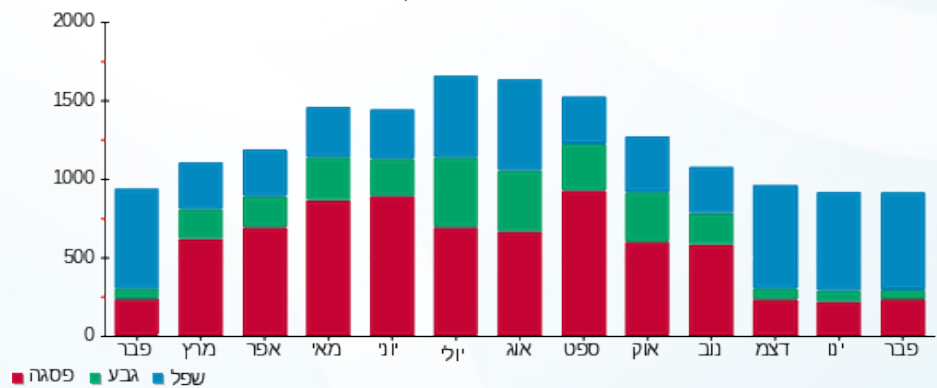

■ פסגה ■ גבע ■ שפל



05/03/20 תאריך הפקה:
 29/02/20 תאריך קריאה נוכחית:
 01/02/20 תאריך קריאה קודמת:

שם דייר: ואנס טימברלנד
 שם אתר: קניון רננים

לקוח/ה נכבד/ה, אנו מתכבדים להגיש את חישוב צריכת החשמל לתקופה 01/02/20 - 29/02/20:

ואנס טימברלנד - 2 - 14155695 (3x63)

סוג תעריף	סוג צריכה	קריאה קודמת	קריאה נוכחית	סה"כ צריכה בקוט"ש	מחיר לקוט"ש בא"ג	סה"כ לתשלום
פרטי חשבון עבור תאריכים:						
777	פסגה	01/02/20	29/02/20	0.00	93.10	0.00 ₪
778	גבע	11,518.80	11,518.80	0.00	56.22	0.00 ₪
779	שפל	14,611.80	14,611.80	0.00	34.70	0.00 ₪

סה"כ לדייר:

פסגה	גבע	שפל	סה"כ	שיא ביקוש
0.00	0.00	0.00	0.00	
0.00 ₪	0.00 ₪	0.00 ₪	0.00 ₪	

סה"כ צריכה
 סה"כ לתשלום

200.95 ₪	תשלום קבוע	
6.53 ₪	תשלום עבור גודל חיבור בKVA (3x63)	
207.48 ₪	סה"כ לתשלום	לא כולל מע"מ

התפלגות חיוב בש"ח לפי תעו"ז

פסגה (0.00 ₪)
 גבע (0.00 ₪)
 שפל (0.00 ₪)

הסטוריית צריכה בקוט"ש

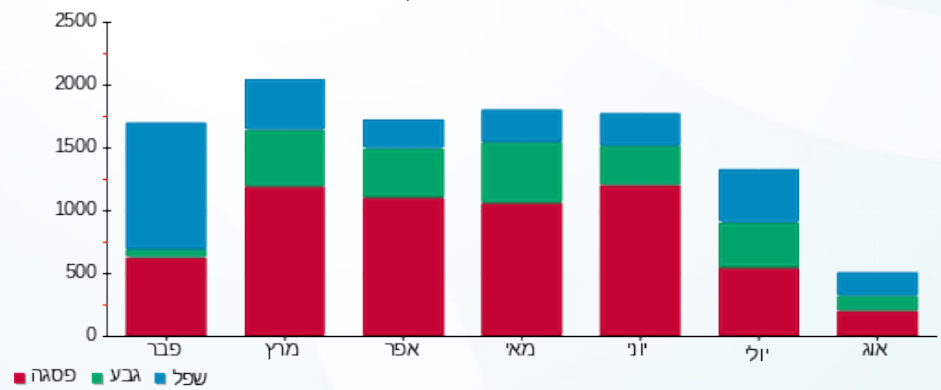

05/03/20 תאריך הפקה:
 29/02/20 תאריך קריאה נוכחית:
 01/02/20 תאריך קריאה קודמת:

שם דייר: ורדינון חדש - שלב ב משנאי 2
 שם אתר: קניון רננים

לקוח/ה נכבד/ה, אנו מתכבדים להגיש את חישוב צריכת החשמל לתקופה 01/02/20 - 29/02/20:

ורדינון חדש - 4 - 00017456 (3x63)

סוג תעריף	סוג צריכה	קריאה קודמת	קריאה נוכחית	סה"כ צריכה בקוט"ש	מחיר לקוט"ש בא"ג	סה"כ לתשלום
פרטי חשבון עבור תאריכים:						
777	פסגה	01/02/20	29/02/20	243.86	93.10	227.03 ₪
778	גבע	267,324.68	267,367.17	42.49	56.22	23.89 ₪
779	שפל	197,717.46	198,273.78	556.32	34.70	193.04 ₪

סה"כ לדייר:

פסגה	גבע	שפל	סה"כ	שיא ביקוש
243.86	42.49	556.32	842.66	7.27
227.03 ₪	23.89 ₪	193.04 ₪	443.96 ₪	

סה"כ צריכה
 סה"כ לתשלום

200.95 ₪	תשלום קבוע	
6.53 ₪	תשלום עבור גודל חיבור בKVA (3x63)	
651.44 ₪	סה"כ לתשלום	לא כולל מע"מ

התפלגות חיוב בש"ח לפי תע"ז

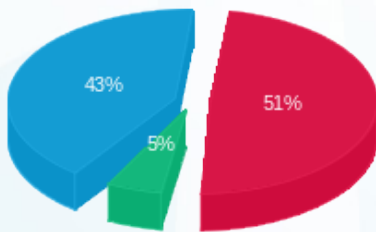

פסגה (227.03 ₪) 43%
 גבע (23.89 ₪) 5%
 שפל (193.04 ₪) 51%

הסטוריית צריכה בקוט"ש

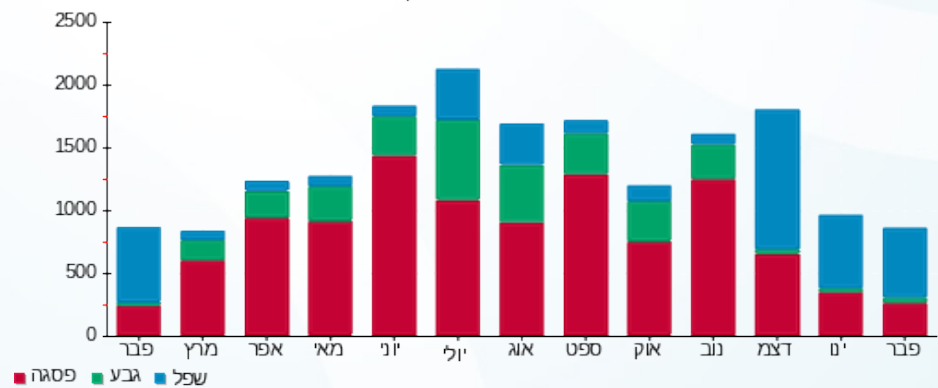

05/03/20 תאריך הפקה:
 29/02/20 תאריך קריאה נוכחית:
 01/02/20 תאריך קריאה קודמת:

שם דייר: זארה
 שם אתר: קניון רננים

לקוח/ה נכבד/ה, אנו מתכבדים להגיש את חישוב צריכת החשמל לתקופה 01/02/20 - 29/02/20:

זארה - 8 - 00017320(3x400)

סוג תעריף	סוג צריכה	קריאה קודמת	קריאה נוכחית	סה"כ צריכה בקוט"ש	מחיר לקוט"ש בא"ג	סה"כ לתשלום
		01/02/20	29/02/20	פרטי חשבון עבור תאריכים:		
777	פסגה	1,926,292.19	1,939,943.51	13,651.32	93.10	12,709.38 ₪
778	גבע	812,695.70	817,597.00	4,901.30	56.22	2,755.51 ₪
779	שפל	1,120,655.29	1,151,217.91	30,562.62	34.70	10,605.23 ₪

סה"כ לדייר:

פסגה	גבע	שפל	סה"כ	שיא ביקוש
13,651.32	4,901.30	30,562.62	49,115.24	156.90
12,709.38 ₪	2,755.51 ₪	10,605.23 ₪	26,070.12 ₪	

סה"כ צריכה
 סה"כ לתשלום

200.95 ₪	תשלום קבוע	
41.45 ₪	תשלום עבור גודל חיבור בKVA (3x400)	
26,312.51 ₪	סה"כ לתשלום	לא כולל מע"מ

התפלגות חיוב בש"ח לפי תע"ז

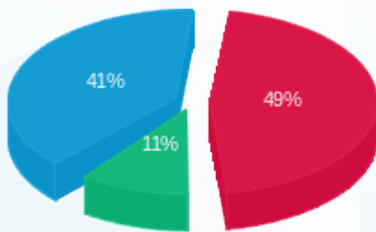

פסגה (12,709.38 ₪) 41%
 גבע (2,755.51 ₪) 11%
 שפל (10,605.23 ₪) 49%

הסטוריית צריכה בקוט"ש

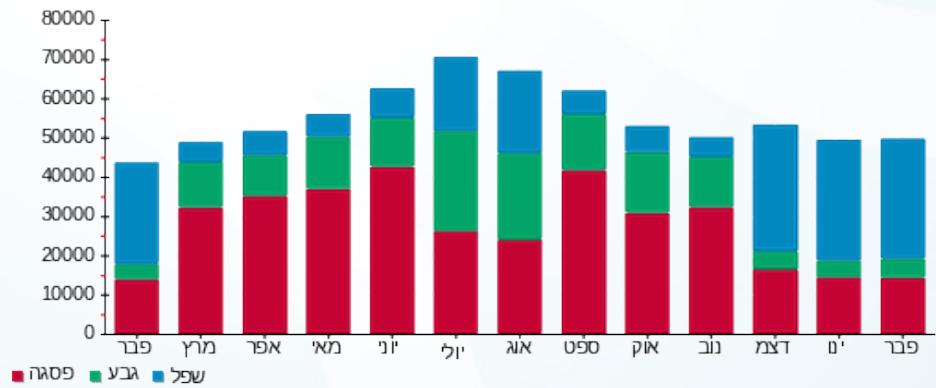



05/03/20

תאריך הפקדה:

שם דייר: חב"ד - שלב א משנאי 2

29/02/20

תאריך קריאה נוכחית:

שם אתר: קניון רננים

01/02/20

תאריך קריאה קודמת:

לקוח/ה נכבד/ה, אנו מתכבדים להגיש את חישוב צריכת החשמל לתקופה 01/02/20 - 29/02/20:

חב"ד שלב א משנאי 2 - 5 - 00011170 (3x63)

סוג תעריף	סוג צריכה	קריאה קודמת	קריאה נוכחית	סה"כ צריכה בקוט"ש	מחיר לקוט"ש בא"ג	סה"כ לתשלום
פרטי חשבון עבור תאריכים:						
777	פסגה	01/02/20	29/02/20	92.92	93.10	86.50 ₪
778	גבע	17,975.39	18,021.17	45.78	56.22	25.74 ₪
779	שפל	26,261.24	26,626.17	364.93	34.70	126.63 ₪

סה"כ לדייר:

פסגה	גבע	שפל	סה"כ	שיא ביקוש
92.92	45.78	364.93	503.63	2.62
₪ 86.50	₪ 25.74	₪ 126.63	₪ 238.87	

סה"כ צריכה

סה"כ לתשלום

200.95 ₪	תשלום קבוע	
6.53 ₪	תשלום עבור גודל חיבור בKVA (3x63)	
446.35 ₪	סה"כ לתשלום	לא כולל מע"מ

התפלגות חיוב בש"ח לפי תעו"ז

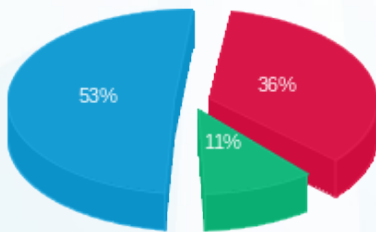

- פסגה (₪ 86.50)
- גבע (₪ 25.74)
- שפל (₪ 126.63)

הסטוריית צריכה בקוט"ש

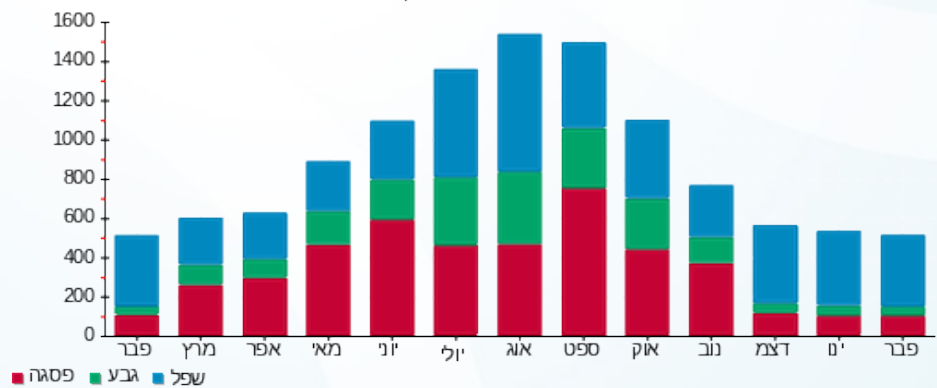



05/03/20

תאריך הפקדה:

שם דייר: חדר בזק

29/02/20

תאריך קריאה נוכחית:

שם אתר: קניון רננים

01/02/20

תאריך קריאה קודמת:

לקוח/ה נכבד/ה, אנו מתכבדים להגיש את חישוב צריכת החשמל לתקופה 01/02/20 - 29/02/20:

חדר בזק - 4 - 00018388 (3x63)

סוג תעריף	סוג צריכה	קריאה קודמת	קריאה נוכחית	סה"כ צריכה בקוט"ש	מחיר לקוט"ש בא"ג	סה"כ לתשלום
		01/02/20	29/02/20			
777	פסגה	190,069.77	190,440.26	370.49	93.10	344.93 ₪
778	גבע	141,225.91	141,409.08	183.17	56.22	102.98 ₪
779	שפל	308,005.44	309,414.14	1,408.70	34.70	488.82 ₪

סה"כ לדייר:

פסגה	גבע	שפל	סה"כ	שיא ביקוש
370.49	183.17	1,408.70	1,962.36	4.31
344.93 ₪	102.98 ₪	488.82 ₪	936.72 ₪	

סה"כ צריכה

סה"כ לתשלום

200.95 ₪	תשלום קבוע	
6.53 ₪	תשלום עבור גודל חיבור בKVA (3x63)	
1,144.20 ₪	סה"כ לתשלום	לא כולל מע"מ

התפלגות חיוב בש"ח לפי תע"ז

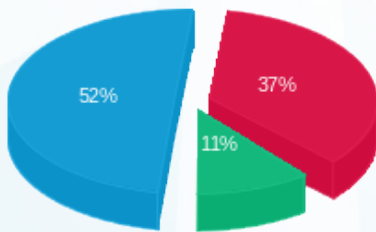

- פסגה (344.93 ₪) - 52%
- גבע (102.98 ₪) - 11%
- שפל (488.82 ₪) - 37%

הסטוריית צריכה בקוט"ש

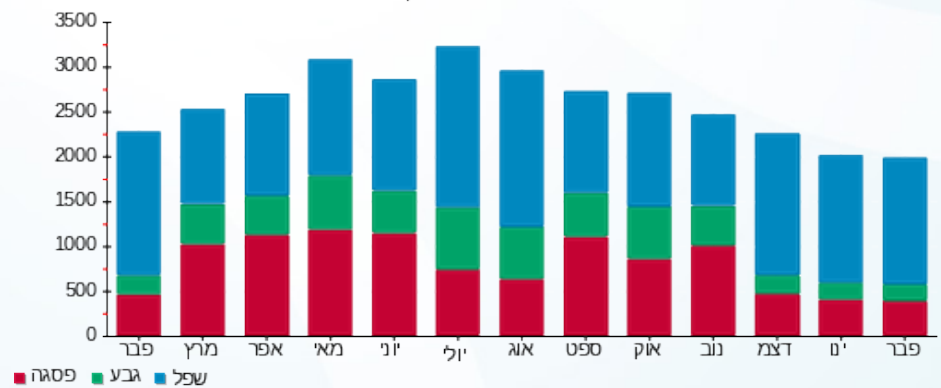

05/03/20 תאריך הפקה:
 29/02/20 תאריך קריאה נוכחית:
 01/02/20 תאריך קריאה קודמת:

שם דייר: חיוני הולמס פלייס - שלב ב משנאי 2
 שם אתר: קניון רננים

לקוח/ה נכבד/ה, אנו מתכבדים להגיש את חישוב צריכת החשמל לתקופה 01/02/20 - 29/02/20:

חיוני הולמס פלייס שלב ב משנאי 2 - 8 - 00018388(0x0)

סוג תעריף	סוג צריכה	קריאה קודמת	קריאה נוכחית	סה"כ צריכה בקוט"ש	מחיר לקוט"ש בא"ג	סה"כ לתשלום
פרטי חשבון עבור תאריכים:						
777	פסגה	01/02/20	29/02/20	0.00	93.10	0.00 ₪
778	גבע	110.07	110.07	0.00	56.22	0.00 ₪
779	שפל	295.80	295.80	0.00	34.70	0.00 ₪

סה"כ לדייר:

פסגה	גבע	שפל	סה"כ	שיא ביקוש
0.00	0.00	0.00	0.00	
0.00 ₪	0.00 ₪	0.00 ₪	0.00 ₪	

סה"כ צריכה
 סה"כ לתשלום

36.10 ₪	תשלום קבוע	
0.00 ₪	תשלום עבור גודל חיבור KVA (0x0)	
36.10 ₪	סה"כ לתשלום	לא כולל מע"מ

התפלגות חיוב בש"ח לפי תעו"ז

פסגה (0.00 ₪)
 גבע (0.00 ₪)
 שפל (0.00 ₪)

הסטוריית צריכה בקוט"ש

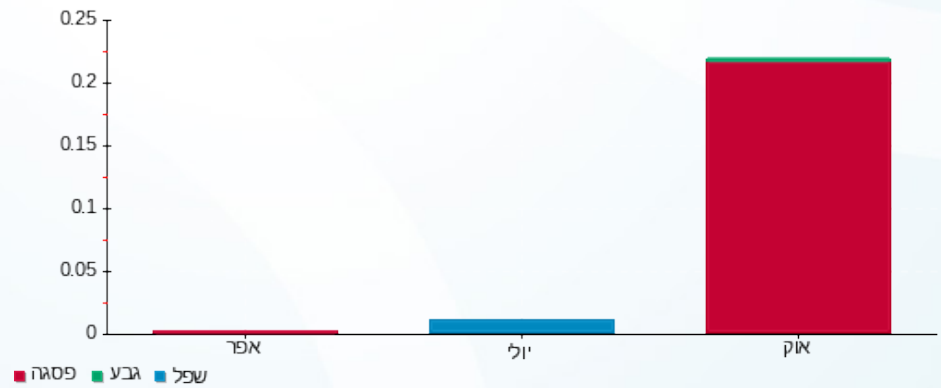

05/03/20 תאריך הפקה:
 29/02/20 תאריך קריאה נוכחית:
 01/02/20 תאריך קריאה קודמת:

שם דייר: חנות פרופיל- שלב ב משנאי 1
 שם אתר: קניון רננים

לקוח/ה נכבד/ה, אנו מתכבדים להגיש את חישוב צריכת החשמל לתקופה 01/02/20 - 29/02/20:

חנות פרופיל- שלב ב משנאי 1 - 00017403 (3x63)

סוג תעריף	סוג צריכה	קריאה קודמת	קריאה נוכחית	סה"כ צריכה בקוט"ש	מחיר לקוט"ש בא"ג	סה"כ לתשלום
פרטי חשבון עבור תאריכים:						
777	פסגה	01/02/20	29/02/20	293.43	93.10	273.18 ₪
778	גבע	124,432.72	124,471.67	38.96	56.22	21.90 ₪
779	שפל	60,671.22	61,162.11	490.90	34.70	170.34 ₪

סה"כ לדיר:

פסגה	גבע	שפל	סה"כ	שיא ביקוש
293.43	38.96	490.90	823.28	5.51
273.18 ₪	21.90 ₪	170.34 ₪	465.42 ₪	

סה"כ צריכה
 סה"כ לתשלום

200.95 ₪	תשלום קבוע	
6.53 ₪	תשלום עבור גודל חיבור ב KVA (3x63)	
672.90 ₪	סה"כ לתשלום	לא כולל מע"מ

התפלגות חיוב בש"ח לפי תע"ז

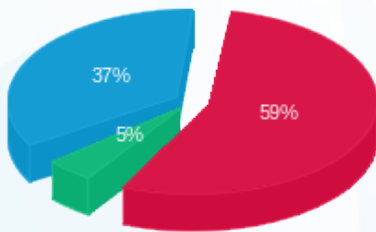

■ פסגה (273.18 ₪)
 ■ גבע (21.90 ₪)
 ■ שפל (170.34 ₪)

הסטוריית צריכה בקוט"ש

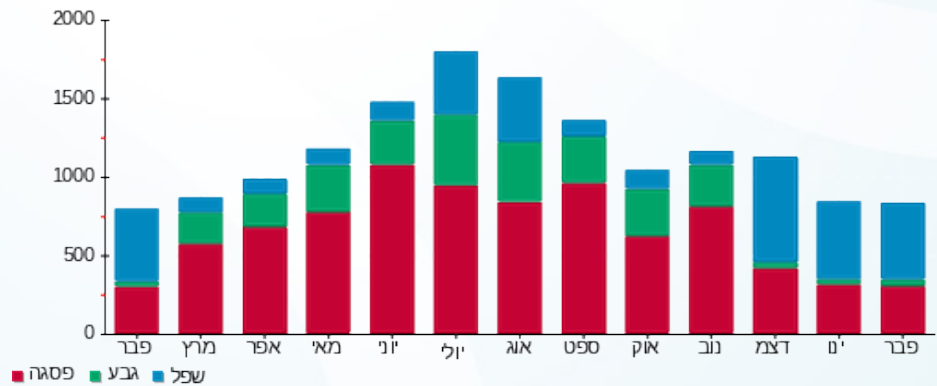

05/03/20 תאריך הפקדה:
 29/02/20 תאריך קריאה נוכחית:
 01/02/20 תאריך קריאה קודמת:

שם דייר: טבע נאות - שלב א משנאי 1
 שם אתר: קניון רננים

לקוח/ה נכבד/ה, אנו מתכבדים להגיש את חישוב צריכת החשמל לתקופה 01/02/20 - 29/02/20:

טבע נאות שלב א משנאי 1 - 3 - 00015789(3x63)

סוג תעריף	סוג צריכה	קריאה קודמת	קריאה נוכחית	סה"כ צריכה בקוט"ש	מחיר לקוט"ש בא"ג	סה"כ לתשלום
פרטי חשבון עבור תאריכים:						
777	פסגה	01/02/20	29/02/20	221.18	93.10	205.92 ₪
778	גבע	152,039.10	152,092.94	53.84	56.22	30.27 ₪
779	שפל	125,839.04	126,331.44	492.41	34.70	170.87 ₪

סה"כ לדייר:

פסגה	גבע	שפל	סה"כ	שיא ביקוש
221.18	53.84	492.41	767.43	6.87
205.92 ₪	30.27 ₪	170.87 ₪	407.05 ₪	

סה"כ צריכה
 סה"כ לתשלום

200.95 ₪	תשלום קבוע	
6.53 ₪	תשלום עבור גודל חיבור בKVA (3x63)	
614.53 ₪	סה"כ לתשלום	לא כולל מע"מ

התפלגות חיוב בש"ח לפי תעו"ז

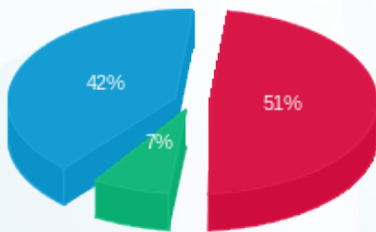

פסגה (205.92 ₪) 51%
 גבע (30.27 ₪) 7%
 שפל (170.87 ₪) 42%

הסטוריית צריכה בקוט"ש

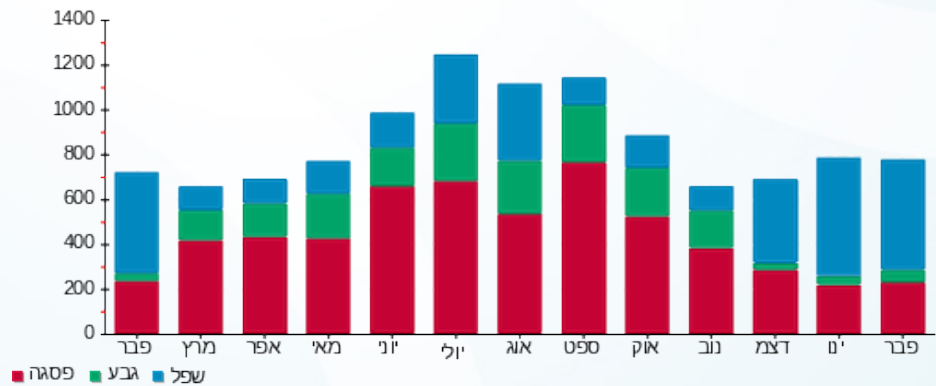

05/03/20 תאריך הפקדה:
 29/02/20 תאריך קריאה נוכחית:
 01/02/20 תאריך קריאה קודמת:

שם דייר: טופ טן - שלב א משנאי 1
 שם אתר: קניון רננים

לקוח/ה נכבד/ה, אנו מתכבדים להגיש את חישוב צריכת החשמל לתקופה 01/02/20 - 29/02/20:

טופ טן שלב א משנאי 1 - 1 - 00013195(3x80)

סוג תעריף	סוג צריכה	קריאה קודמת	קריאה נוכחית	סה"כ צריכה בקוט"ש	מחיר לקוט"ש בא"ג	סה"כ לתשלום
פרטי חשבון עבור תאריכים:						
777	פסגה	01/02/20	29/02/20	335.74	93.10	312.58 ₪
778	גבע	304,011.83	304,045.12	33.29	56.22	18.72 ₪
779	שפל	159,178.40	159,645.22	466.81	34.70	161.98 ₪

סה"כ לדיר:

פסגה	גבע	שפל	סה"כ	שיא ביקוש
335.74	33.29	466.81	835.85	4.97
161.98 ₪	18.72 ₪	161.98 ₪	493.28 ₪	

סה"כ צריכה
 סה"כ לתשלום

200.95 ₪	תשלום קבוע	
8.29 ₪	תשלום עבור גודל חיבור בKVA (3x80)	
702.52 ₪	סה"כ לתשלום	לא כולל מע"מ

התפלגות חיוב בש"ח לפי תע"ז

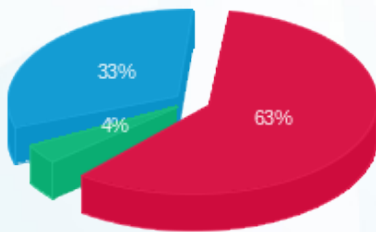

פסגה (312.58 ₪) 63%
 גבע (18.72 ₪) 4%
 שפל (161.98 ₪) 33%

הסטוריית צריכה בקוט"ש

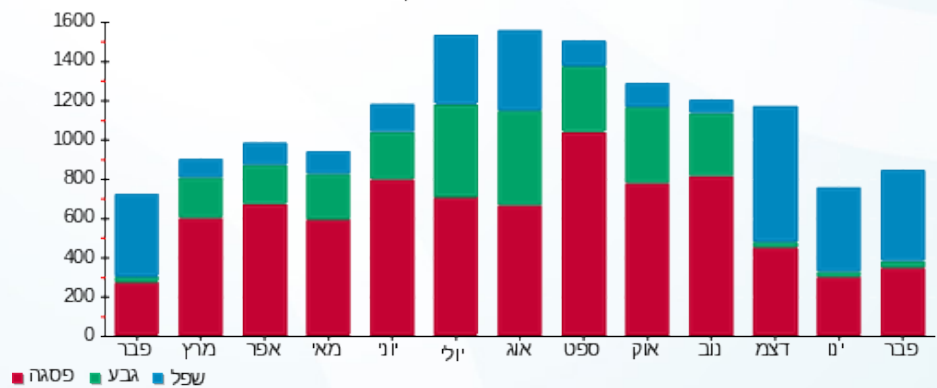



05/03/20 תאריך הפקה:
 29/02/20 תאריך קריאה נוכחית:
 01/02/20 תאריך קריאה קודמת:

שם דייר: טיטניום חדש - שלב א משנאי 2
 שם אתר: קניון רננים

לקוח/ה נכבד/ה, אנו מתכבדים להגיש את חישוב צריכת החשמל לתקופה 01/02/20 - 29/02/20:

טיטניום חדש שלב א משנאי 2 - 7 - 00017326(3x63)

סוג תעריף	סוג צריכה	קריאה קודמת	קריאה נוכחית	סה"כ צריכה בקוט"ש	מחיר לקוט"ש בא"ג	סה"כ לתשלום
פרטי חשבון עבור תאריכים:						
777	פסגה	01/02/20	29/02/20	546.10	93.10	508.42 ₪
778	גבע	331,045.29	331,130.08	84.79	56.22	47.67 ₪
779	שפל	257,555.64	258,502.98	947.34	34.70	328.73 ₪

סה"כ לדייר:

פסגה	גבע	שפל	סה"כ	שיא ביקוש
546.10	84.79	947.34	1,578.23	6.53
₪ 508.42	₪ 47.67	₪ 328.73	₪ 884.82	

סה"כ צריכה
 סה"כ לתשלום

200.95 ₪	תשלום קבוע	
6.53 ₪	תשלום עבור גודל חיבור בKVA (3x63)	
1,092.29 ₪	סה"כ לתשלום	לא כולל מע"מ

התפלגות חיוב בש"ח לפי תעו"ז

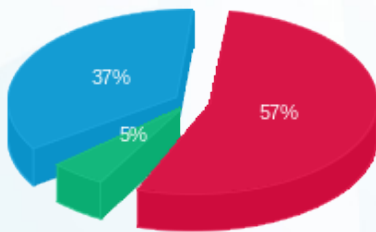

פסגה (₪ 508.42) 57%
 גבע (₪ 47.67) 5%
 שפל (₪ 328.73) 37%

הסטוריית צריכה בקוט"ש

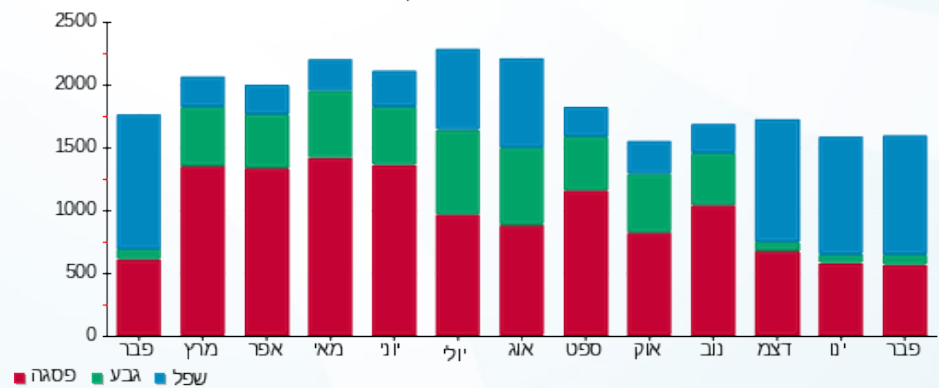

05/03/20 תאריך הפקה:
 29/02/20 תאריך קריאה נוכחית:
 01/02/20 תאריך קריאה קודמת:

שם דייר: טים פריז
 שם אתר: קניון רננים

לקוח/ה נכבד/ה, אנו מתכבדים להגיש את חישוב צריכת החשמל לתקופה 01/02/20 - 29/02/20:

טים פריז - 6 - 00015828 (3x400)

סוג תעריף	סוג צריכה	קריאה קודמת	קריאה נוכחית	סה"כ צריכה בקוט"ש	מחיר לקוט"ש בא"ג	סה"כ לתשלום
פרטי חשבון עבור תאריכים:						
777	פסגה	01/02/20	29/02/20	95.41	93.10	88.83 ₪
778	גבע	195,701.57	195,723.64	22.07	56.22	12.41 ₪
779	שפל	251,217.71	251,443.30	225.59	34.70	78.28 ₪

סה"כ לדייר:

פסגה	גבע	שפל	סה"כ	שיא ביקוש
95.41	22.07	225.59	343.07	1.80
₪ 88.83	₪ 12.41	₪ 78.28	₪ 179.51	

סה"כ צריכה
 סה"כ לתשלום

200.95 ₪	תשלום קבוע	
41.45 ₪	תשלום עבור גודל חיבור בKVA (3x400)	
421.91 ₪	סה"כ לתשלום	לא כולל מע"מ

התפלגות חיוב בש"ח לפי תע"ז

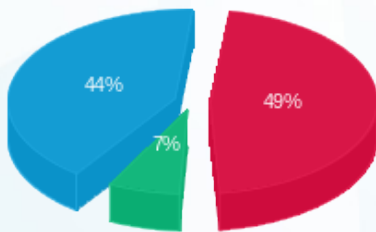

פסגה (₪ 88.83) ■
 גבע (₪ 12.41) ■
 שפל (₪ 78.28) ■

הסטוריית צריכה בקוט"ש

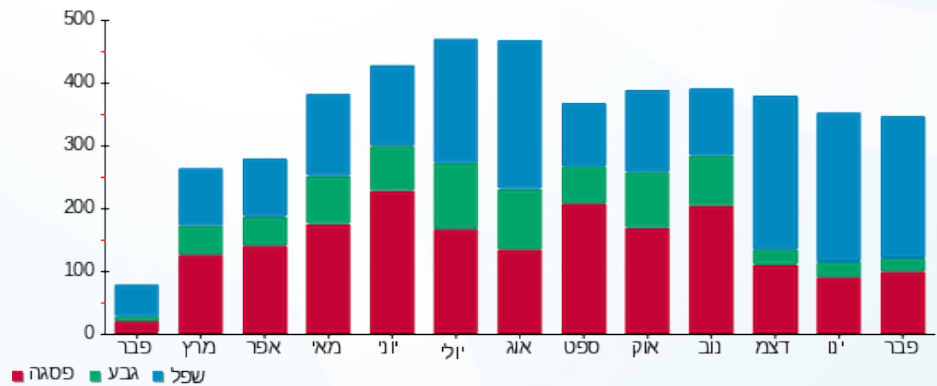

05/03/20 תאריך הפקה:
 29/02/20 תאריך קריאה נוכחית:
 01/02/20 תאריך קריאה קודמת:

שם דייר: טרקלין חשמל - שלב ב משנאי 1
 שם אתר: קניון רננים

לקוח/ה נכבד/ה, אנו מתכבדים להגיש את חישוב צריכת החשמל לתקופה 01/02/20 - 29/02/20:

טרקלין חשמל שלב ב משנאי 1 - 7 - 00017320 (3x250)

סוג תעריף	סוג צריכה	קריאה קודמת	קריאה נוכחית	סה"כ צריכה בקוט"ש	מחיר לקוט"ש בא"ג	סה"כ לתשלום
פרטי חשבון עבור תאריכים:						
777	פסגה	01/02/20	29/02/20	949.96	93.10	884.42 ₪
778	גבע	123,202.91	123,335.18	132.27	56.22	74.36 ₪
779	שפל	153,421.28	155,124.62	1,703.35	34.70	591.06 ₪

סה"כ לדייר:

פסגה	גבע	שפל	סה"כ	שיא ביקוש
949.96	132.27	1,703.35	2,785.58	15.38
884.42 ₪	74.36 ₪	591.06 ₪	1,549.84 ₪	

סה"כ צריכה
 סה"כ לתשלום

200.95 ₪	תשלום קבוע	
25.90 ₪	תשלום עבור גודל חיבור ב KVA (3x250)	
1,776.69 ₪	סה"כ לתשלום	לא כולל מע"מ

התפלגות חיוב בש"ח לפי תע"ז

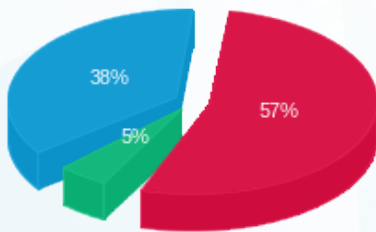

פסגה (884.42 ₪) 57%
 גבע (74.36 ₪) 38%
 שפל (591.06 ₪) 5%

הסטוריית צריכה בקוט"ש

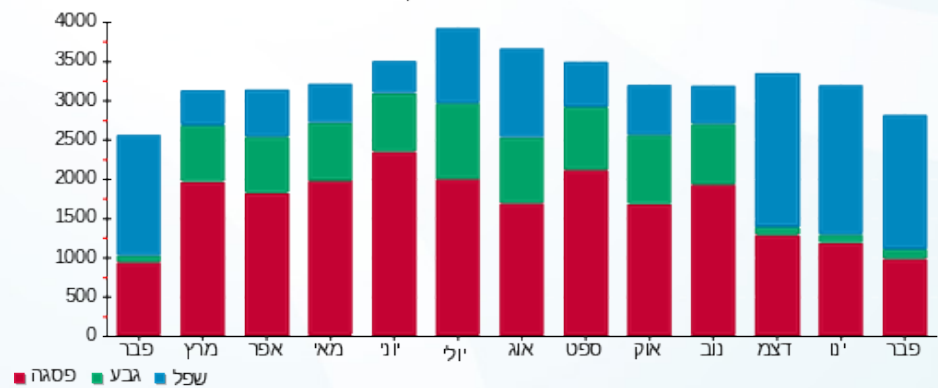



05/03/20

תאריך הפקדה:

שם דייר: טרקר
שם אתר: קניון רננים

29/02/20

תאריך קריאה נוכחית:

01/02/20

תאריך קריאה קודמת:

לקוח/ה נכבד/ה, אנו מתכבדים להגיש את חישוב צריכת החשמל לתקופה 01/02/20 - 29/02/20:

טרקר - 3 - 14155696 (3x100)

סוג תעריף	סוג צריכה	קריאה קודמת	קריאה נוכחית	סה"כ צריכה בקוט"ש	מחיר לקוט"ש בא"ג	סה"כ לתשלום
		01/02/20	29/02/20			
777	פסגה	95,816.60	97,721.00	1,904.40	93.10	1,773.00 ₪
778	גבע	37,996.20	38,242.00	245.80	56.22	138.19 ₪
779	שפל	49,327.60	52,612.40	3,284.80	34.70	1,139.83 ₪

סה"כ לדייר:

פסגה	גבע	שפל	סה"כ	שיא ביקוש
1,904.40	245.80	3,284.80	5,435.00	23.73
1,773.00 ₪	138.19 ₪	1,139.83 ₪	3,051.01 ₪	

סה"כ צריכה

סה"כ לתשלום

200.95 ₪	תשלום קבוע	
10.36 ₪	תשלום עבור גודל חיבור בKVA (3x100)	
3,262.32 ₪	סה"כ לתשלום	לא כולל מע"מ

התפלגות חיוב בש"ח לפי תע"ז

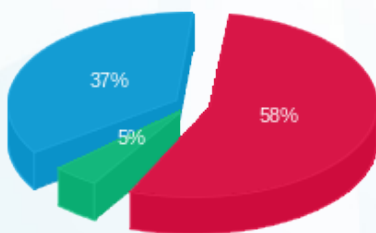

- פסגה (1,773.00 ₪) - 58%
- גבע (138.19 ₪) - 37%
- שפל (1,139.83 ₪) - 5%

הסטוריית צריכה בקוט"ש

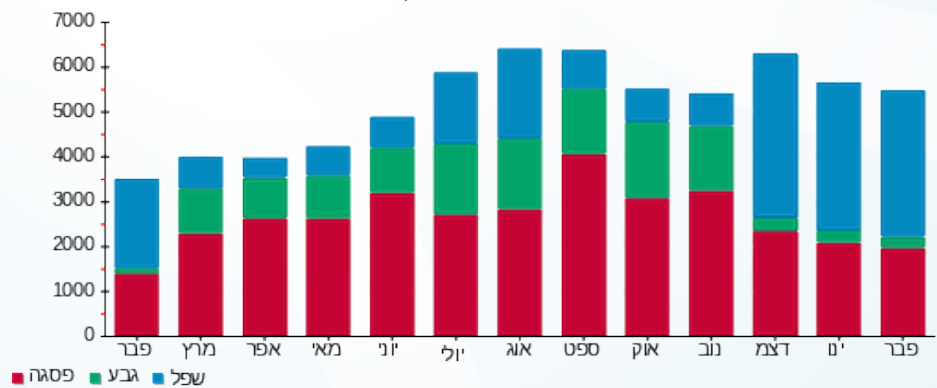



05/03/20

תאריך הפקדה:

שם דייר: יאנגה - שלב א משנאי 2

29/02/20

תאריך קריאה נוכחית:

שם אתר: קניון רננים

01/02/20

תאריך קריאה קודמת:

לקוח/ה נכבד/ה, אנו מתכבדים להגיש את חישוב צריכת החשמל לתקופה 01/02/20 - 29/02/20:

יאנגה - שלב א משנאי 2 - 4 - 00010936(3x63)

סה"כ לתשלום	מחיר לקוט"ש בא"ג	סה"כ צריכה בקוט"ש	קריאה נוכחית	קריאה קודמת	סוג צריכה	סוג תעריף
			29/02/20	01/02/20		פרטי חשבון עבור תאריכים:
₪ 306.00	93.10	328.68	13,691.96	13,363.29	פסגה	777
₪ 37.43	56.22	66.58	5,274.92	5,208.34	גבע	778
₪ 238.20	34.70	686.46	8,926.41	8,239.95	שפל	779

סה"כ לדייר:

שיא ביקוש	סה"כ	שפל	גבע	פסגה
8.06	1,081.72	686.46	66.58	328.68
	₪ 581.63	₪ 238.20	₪ 37.43	₪ 306.00

סה"כ צריכה

סה"כ לתשלום

₪ 200.95	תשלום קבוע	
₪ 6.53	תשלום עבור גודל חיבור בKVA (3x63)	
₪ 789.11	סה"כ לתשלום	לא כולל מע"מ

התפלגות חיוב בש"ח לפי תע"ז

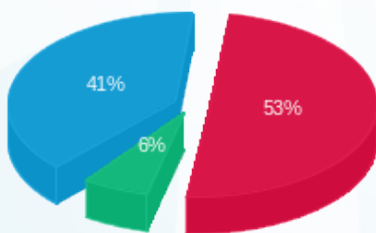

■ פסגה (₪ 306.00) (6%)
 ■ גבע (₪ 37.43)
 ■ שפל (₪ 238.20) (41%)

הסטוריית צריכה בקוט"ש

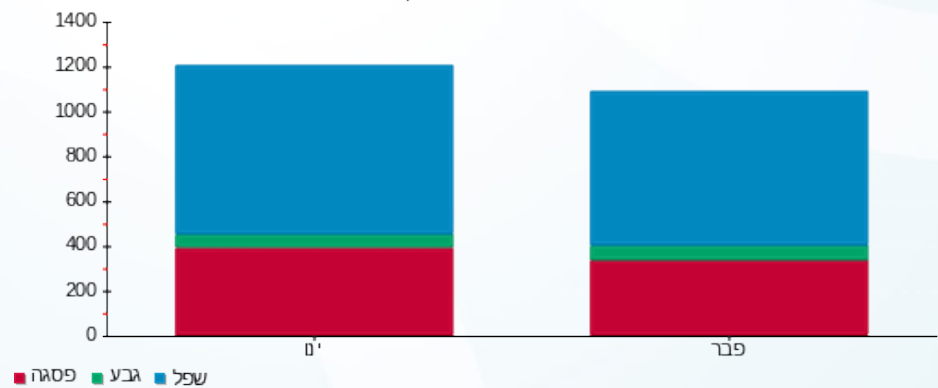

05/03/20 תאריך הפקה:
 29/02/20 תאריך קריאה נוכחית:
 01/02/20 תאריך קריאה קודמת:

שם דייר: כלבא שבוע - שלב א משנאי 1
 שם אתר: קניון רננים

לקוח/ה נכבד/ה, אנו מתכבדים להגיש את חישוב צריכת החשמל לתקופה 01/02/20 - 29/02/20:

כלבא שבוע - 3 - 00017327 (3x63)

סוג תעריף	סוג צריכה	קריאה קודמת	קריאה נוכחית	סה"כ צריכה בקוט"ש	מחיר לקוט"ש בא"ג	סה"כ לתשלום
		01/02/20	29/02/20			
777	פסגה	198,351.94	198,978.72	626.78	93.10	583.53 ₪
778	גבע	119,808.39	120,047.99	239.60	56.22	134.70 ₪
779	שפל	126,547.19	128,819.16	2,271.98	34.70	788.38 ₪

סה"כ לדייר:

פסגה	גבע	שפל	סה"כ	שיא ביקוש
626.78	239.60	2,271.98	3,138.35	11.17
₪ 583.53	₪ 134.70	₪ 788.38	₪ 1,506.61	

סה"כ צריכה
 סה"כ לתשלום

200.95 ₪	תשלום קבוע	
6.53 ₪	תשלום עבור גודל חיבור בKVA (3x63)	
1,714.09 ₪	סה"כ לתשלום	לא כולל מע"מ

התפלגות חיוב בש"ח לפי תעו"ז

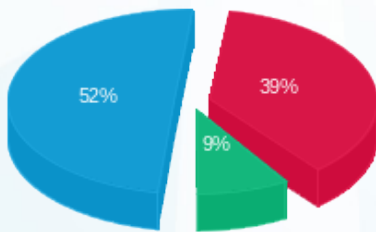

■ פסגה (583.53 ₪)
 ■ גבע (134.70 ₪)
 ■ שפל (788.38 ₪)

הסטוריית צריכה בקוט"ש

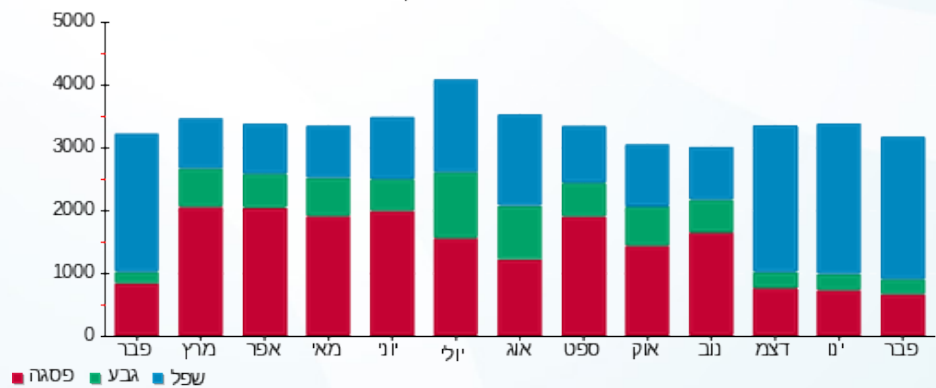

05/03/20 תאריך הפקה:
 29/02/20 תאריך קריאה נוכחית:
 01/02/20 תאריך קריאה קודמת:

שם דייר: לאוקיסטן חדש - שלב ב משנאי 2
 שם אתר: קניון רננים

לקוח/ה נכבד/ה, אנו מתכבדים להגיש את חישוב צריכת החשמל לתקופה 01/02/20 - 29/02/20:

לאוקיסטן חדש שלב ב משנאי 2 - 4 - 00025404 (3x63)

סוג תעריף	סוג צריכה	קריאה קודמת	קריאה נוכחית	סה"כ צריכה בקוט"ש	מחיר לקוט"ש בא"ג	סה"כ לתשלום
פרטי חשבון עבור תאריכים:						
777	פסגה	01/02/20	29/02/20	540.87	93.10	503.55 ₪
778	גבע	80,663.70	80,724.47	60.76	56.22	34.16 ₪
779	שפל	65,065.91	65,929.14	863.24	34.70	299.54 ₪

סה"כ לדייר:

פסגה	גבע	שפל	סה"כ	שיא ביקוש
540.87	60.76	863.24	1,464.87	10.18
₪ 503.55	₪ 34.16	₪ 299.54	₪ 837.25	

סה"כ צריכה
 סה"כ לתשלום

200.95 ₪	תשלום קבוע	
6.53 ₪	תשלום עבור גודל חיבור בKVA (3x63)	
1,044.73 ₪	סה"כ לתשלום	לא כולל מע"מ

התפלגות חיוב בש"ח לפי תעו"ז

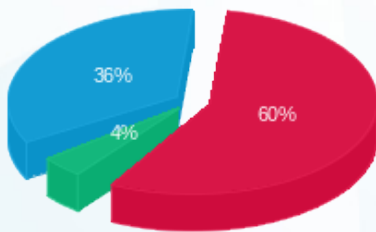

פסגה (503.55 ₪) 60%
 גבע (34.16 ₪) 4%
 שפל (299.54 ₪) 36%

הסטוריית צריכה בקוט"ש

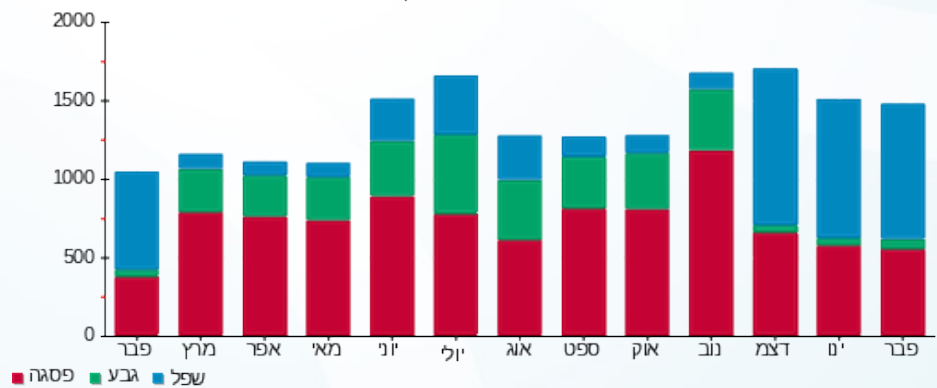

05/03/20 תאריך הפקה:
 29/02/20 תאריך קריאה נוכחית:
 01/02/20 תאריך קריאה קודמת:

שם דייר: לבנבים - שלב א משנאי 1
 שם אתר: קניון רננים

לקוח/ה נכבד/ה, אנו מתכבדים להגיש את חישוב צריכת החשמל לתקופה 01/02/20 - 29/02/20:

לבנבים שלב א משנאי 1 - 2 - 00015789(3x63)

סוג תעריף	סוג צריכה	קריאה קודמת	קריאה נוכחית	סה"כ צריכה בקוט"ש	מחיר לקוט"ש בא"ג	סה"כ לתשלום
		01/02/20	29/02/20			
777	פסגה	163,674.28	163,974.00	299.72	93.10	279.04 ₪
778	גבע	131,812.11	131,846.27	34.17	56.22	19.21 ₪
779	שפל	102,130.70	102,502.50	371.80	34.70	129.02 ₪

סה"כ לדייר:

פסגה	גבע	שפל	סה"כ	שיא ביקוש
299.72	34.17	371.80	705.69	7.92
279.04 ₪	19.21 ₪	129.02 ₪	427.26 ₪	

סה"כ צריכה
 סה"כ לתשלום

200.95 ₪	תשלום קבוע	
6.53 ₪	תשלום עבור גודל חיבור בKVA (3x63)	
634.74 ₪	סה"כ לתשלום	לא כולל מע"מ

התפלגות חיוב בש"ח לפי תע"ז

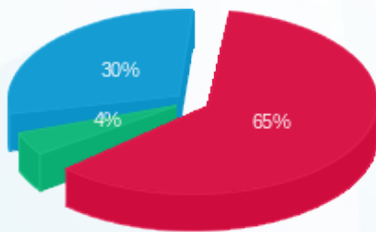

■ פסגה (279.04 ₪)
 ■ גבע (19.21 ₪)
 ■ שפל (129.02 ₪)

הסטוריית צריכה בקוט"ש

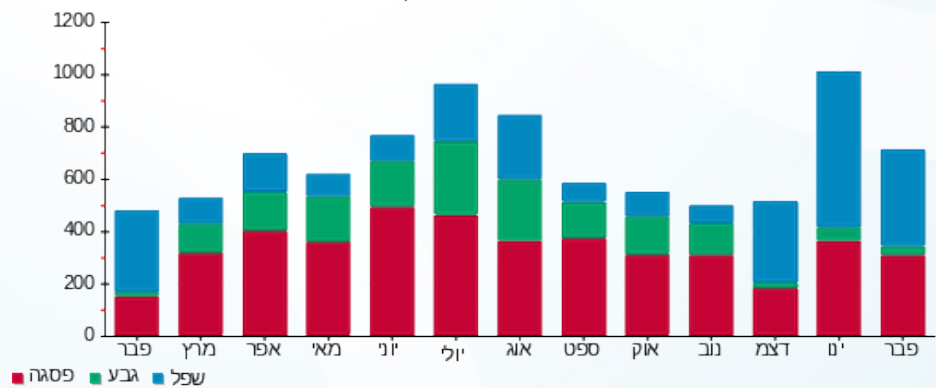



05/03/20 תאריך הפקדה:
 29/02/20 תאריך קריאה נוכחית:
 01/02/20 תאריך קריאה קודמת:

שם דייר: לוקר - שלב א משנאי 2
 שם אתר: קניון רננים

לקוח/ה נכבד/ה, אנו מתכבדים להגיש את חישוב צריכת החשמל לתקופה 01/02/20 - 29/02/20:

לוקר שלב א משנאי 2 - 2 (00010936x3)

סוג תעריף	סוג צריכה	קריאה קודמת	קריאה נוכחית	סה"כ צריכה בקוט"ש	מחיר לקוט"ש בא"ג	סה"כ לתשלום
פרטי חשבון עבור תאריכים:						
777	פסגה	01/02/20	29/02/20	879.89	93.10	819.18 ₪
778	גבע	65,667.75	65,857.30	189.55	56.22	106.57 ₪
779	שפל	74,749.30	76,524.86	1,775.56	34.70	616.12 ₪

סה"כ לדייר:

פסגה	גבע	שפל	סה"כ	שיא ביקוש
879.89	189.55	1,775.56	2,845.00	12.61
819.18 ₪	106.57 ₪	616.12 ₪	1,541.86 ₪	

סה"כ צריכה

סה"כ לתשלום

200.95 ₪	תשלום קבוע	
6.53 ₪	תשלום עבור גודל חיבור בKVA (3x63)	
1,749.34 ₪	סה"כ לתשלום	לא כולל מע"מ

התפלגות חיוב בש"ח לפי תע"ז

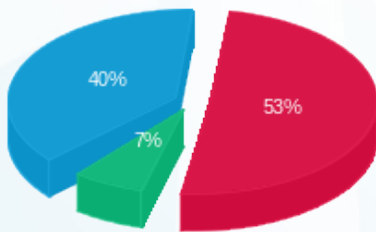

■ פסגה (819.18 ₪)
 ■ גבע (106.57 ₪)
 ■ שפל (616.12 ₪)

הסטוריית צריכה בקוט"ש

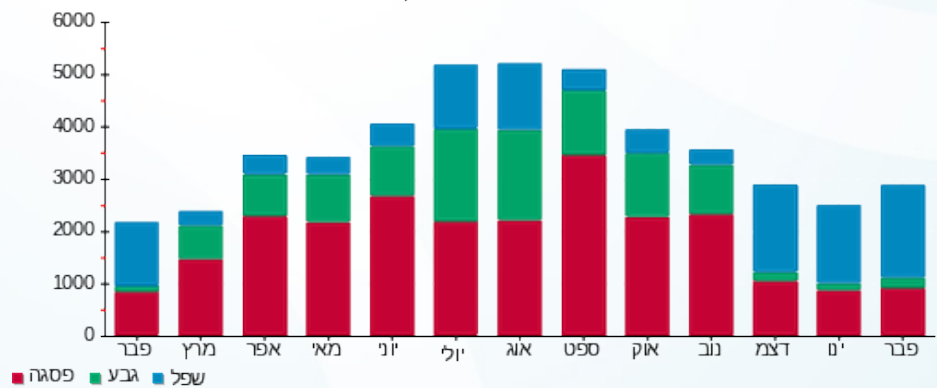

■ פסגה ■ גבע ■ שפל



05/03/20 תאריך הפקה:
 29/02/20 תאריך קריאה נוכחית:
 01/02/20 תאריך קריאה קודמת:

שם דייר: לידי קומפורט - שלב ב משנאי 1
 שם אתר: קניון רננים

לקוח/ה נכבד/ה, אנו מתכבדים להגיש את חישוב צריכת החשמל לתקופה 01/02/20 - 29/02/20:

לידי קומפורט - 3 - 00017403(3x63)

סוג תעריף	סוג צריכה	קריאה קודמת	קריאה נוכחית	סה"כ צריכה בקוט"ש	מחיר לקוט"ש בא"ג	סה"כ לתשלום
פרטי חשבון עבור תאריכים:						
777	פסגה	01/02/20	29/02/20	51.89	93.10	48.31 ₪
778	גבע	181,632.17	181,639.96	7.79	56.22	4.38 ₪
779	שפל	73,911.89	73,999.72	87.83	34.70	30.48 ₪

סה"כ לדייר:

פסגה	גבע	שפל	סה"כ	שיא ביקוש
51.89	7.79	87.83	147.51	0.58
48.31 ₪	4.38 ₪	30.48 ₪	83.17 ₪	

סה"כ צריכה
 סה"כ לתשלום

200.95 ₪	תשלום קבוע	
6.53 ₪	תשלום עבור גודל חיבור בKVA (3x63)	
290.65 ₪	סה"כ לתשלום	לא כולל מע"מ

התפלגות חיוב בש"ח לפי תעו"ז

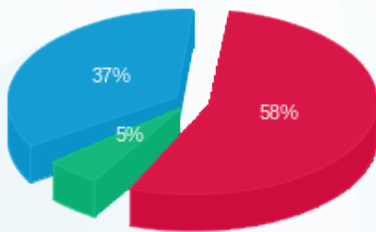

פסגה (₪ 48.31) ■
 גבע (₪ 4.38) ■
 שפל (₪ 30.48) ■

הסטוריית צריכה בקוט"ש

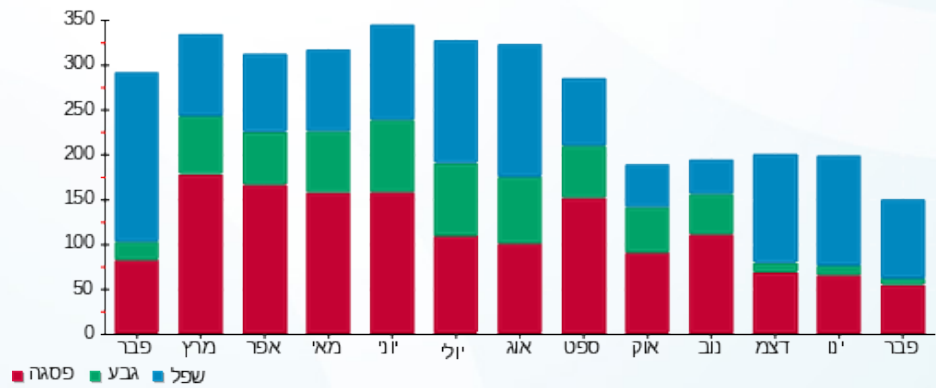



05/03/20 תאריך הפקדה:
 29/02/20 תאריך קריאה נוכחית:
 01/02/20 תאריך קריאה קודמת:

שם דייר: לידיעה לוח - גרעין 2
 שם אתר: קניון רננים

לקוח/ה נכבד/ה, אנו מתכבדים להגיש את חישוב צריכת החשמל לתקופה 01/02/20 - 29/02/20:

לוח גרעין 1 לידיעה - 8 - (0x0)00025354

סוג תעריף	סוג צריכה	קריאה קודמת	קריאה נוכחית	סה"כ צריכה בקוט"ש	מחיר לקוט"ש בא"ג	סה"כ לתשלום
		01/02/20	29/02/20			
777	פסגה	392,185.71	397,950.64	5,764.93	93.10	5,367.15 ₪
778	גבע	167,447.94	169,450.40	2,002.46	56.22	1,125.78 ₪
779	שפל	268,605.98	282,205.70	13,599.72	34.70	4,719.10 ₪

סה"כ לדייר:

פסגה	גבע	שפל	סה"כ	שיא ביקוש
5,764.93	2,002.46	13,599.72	21,367.11	65.38
5,367.15 ₪	1,125.78 ₪	4,719.10 ₪	11,212.03 ₪	

סה"כ צריכה
 סה"כ לתשלום

0.00 ₪	תשלום קבוע	
0.00 ₪	תשלום עבור גודל חיבור בKVA (0x0)	
11,212.03 ₪	סה"כ לתשלום	לא כולל מע"מ

התפלגות חיוב בש"ח לפי תע"ז

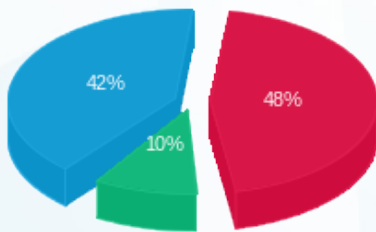

■ פסגה (5,367.15 ₪)
 ■ גבע (1,125.78 ₪)
 ■ שפל (4,719.10 ₪)

הסטוריית צריכה בקוט"ש

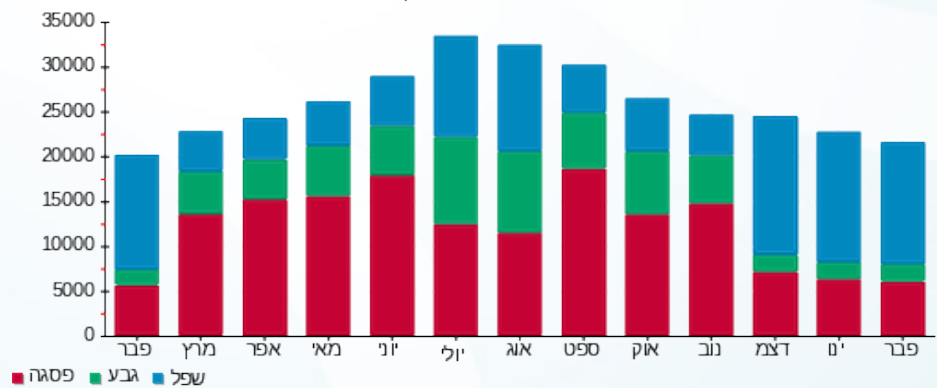

05/03/20 תאריך הפקה:
 29/02/20 תאריך קריאה נוכחי:
 01/02/20 תאריך קריאה קודמת:

שם דייר: לידיעה לוח חשמל חדש צד דרום - שלב ב משנאי 1
שם אתר: קניון רננים

לקוח/ה נכבד/ה, אנו מתכבדים להגיש את חישוב צריכת החשמל לתקופה 01/02/20 - 29/02/20:

לידיעה לוח חשמל חדש צד דרום שלב ב משנאי 1 - 8 - 00017398(3x0)

סוג תעריף	סוג צריכה	קריאה קודמת	קריאה נוכחית	סה"כ צריכה בקוט"ש	מחיר לקוט"ש בא"ג	סה"כ לתשלום
פרטי חשבון עבור תאריכים:						
777	פסגה	01/02/20	29/02/20	303.68	93.10	282.72 ₪
778	גבע	52,998.26	53,091.74	93.48	56.22	52.55 ₪
779	שפל	125,974.17	126,786.07	811.90	34.70	281.73 ₪

סה"כ לדייר:

פסגה	גבע	שפל	סה"כ	שיא ביקוש
303.68	93.48	811.90	1,209.05	5.67
282.72 ₪	52.55 ₪	281.73 ₪	617.00 ₪	

סה"כ צריכה
סה"כ לתשלום

0.00 ₪	תשלום קבוע	
0.00 ₪	תשלום עבור גודל חיבור בKVA (3x0)	
617.00 ₪	סה"כ לתשלום	לא כולל מע"מ

התפלגות חיוב בש"ח לפי תעו"ז

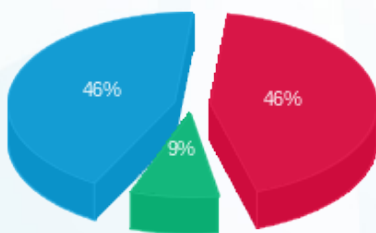

■ פסגה (282.72 ₪)
 ■ גבע (52.55 ₪)
 ■ שפל (281.73 ₪)

הסטוריית צריכה בקוט"ש

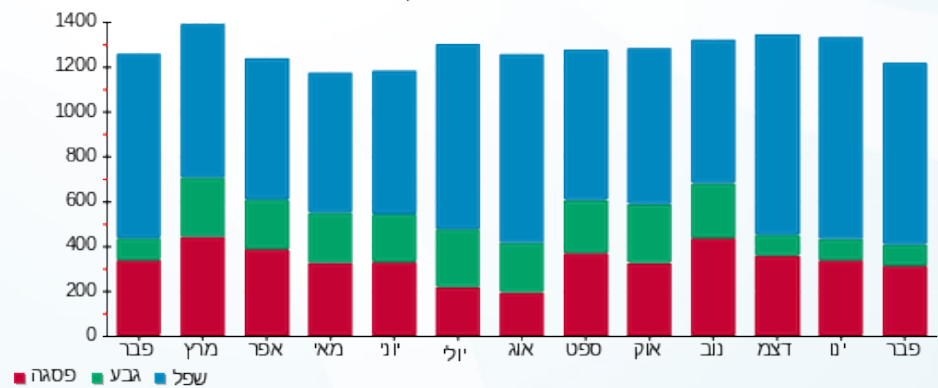

05/03/20 תאריך הפקדה:
 29/02/20 תאריך קריאה נוכחית:
 01/02/20 תאריך קריאה קודמת:

שם דייר: לידיעה לוח מ"א - שלב א משנאי 2
 שם אתר: קניון רננים

לקוח/ה נכבד/ה, אנו מתכבדים להגיש את חישוב צריכת החשמל לתקופה 01/02/20 - 29/02/20:

לידיעה לוח מא שלב א משנאי 2 - 3 - 00025354 (0x0)

סוג תעריף	סוג צריכה	קריאה קודמת	קריאה נוכחית	סה"כ צריכה בקוט"ש	מחיר לקוט"ש בא"ג	סה"כ לתשלום
פרטי חשבון עבור תאריכים:						
777	פסגה	01/02/20	29/02/20	235.34	93.10	219.10 ₪
778	גבע	484,144.69	484,194.96	50.27	56.22	28.26 ₪
779	שפל	246,182.33	246,656.98	474.65	34.70	164.70 ₪

סה"כ לדייר:

פסגה	גבע	שפל	סה"כ	שיא ביקוש
235.34	50.27	474.65	760.26	1.89
219.10 ₪	28.26 ₪	164.70 ₪	412.06 ₪	

סה"כ צריכה
 סה"כ לתשלום

0.00 ₪	תשלום קבוע	
0.00 ₪	תשלום עבור גודל חיבור ב KVA (0x0)	
412.06 ₪	סה"כ לתשלום	לא כולל מע"מ

התפלגות חיוב בש"ח לפי תעו"ז

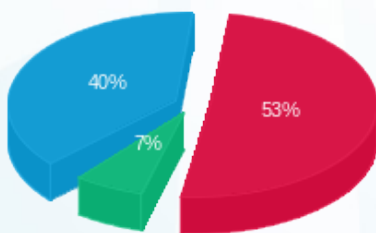

פסגה (219.10 ₪) 53%
 גבע (28.26 ₪) 7%
 שפל (164.70 ₪) 40%

הסטוריית צריכה בקוט"ש

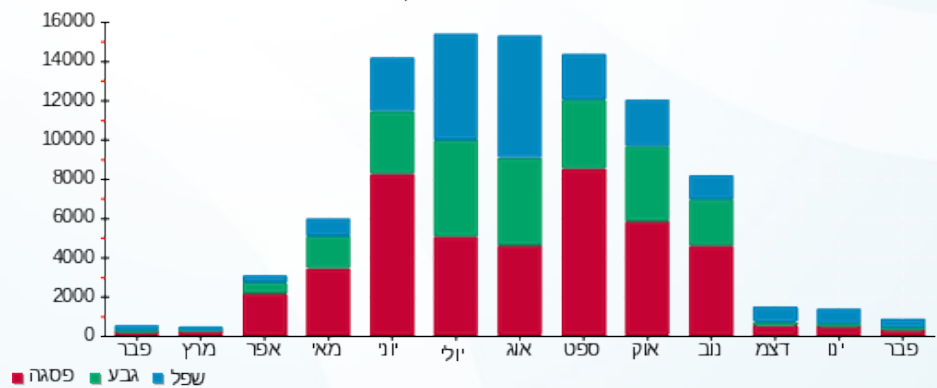

05/03/20 תאריך הפקה:
 29/02/20 תאריך קריאה נוכחית:
 01/02/20 תאריך קריאה קודמת:

שם דייר: לידיעה לוח מונה 2 קומה 2
 שם אתר: קניון רננים

לקוח/ה נכבד/ה, אנו מתכבדים להגיש את חישוב צריכת החשמל לתקופה 01/02/20 - 29/02/20:

לידיעה לוח מונה 2 קומה 2 - 2 - 00011174(0003x400)

סוג תעריף	סוג צריכה	קריאה קודמת	קריאה נוכחית	סה"כ צריכה בקוט"ש	מחיר לקוט"ש בא"ג	סה"כ לתשלום
פרטי חשבון עבור תאריכים:						
777	פסגה	01/02/20	29/02/20	2,486.85	93.10	2,315.26 ₪
778	גבע	736,924.36	737,368.52	444.15	56.22	249.70 ₪
779	שפל	538,829.84	544,256.52	5,426.68	34.70	1,883.06 ₪

סה"כ לדייר:

פסגה	גבע	שפל	סה"כ	שיא ביקוש
2,486.85	444.15	5,426.68	8,357.69	40.39
2,315.26 ₪	249.70 ₪	1,883.06 ₪	4,448.02 ₪	

סה"כ צריכה
 סה"כ לתשלום

0.00 ₪	תשלום קבוע	
41.45 ₪	תשלום עבור גודל חיבור בKVA (3x400)	
4,489.47 ₪	סה"כ לתשלום	לא כולל מע"מ

התפלגות חיוב בש"ח לפי תע"ז

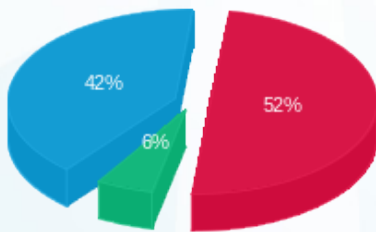

■ פסגה (2,315.26 ₪)
 ■ גבע (249.70 ₪)
 ■ שפל (1,883.06 ₪)

הסטוריית צריכה בקוט"ש

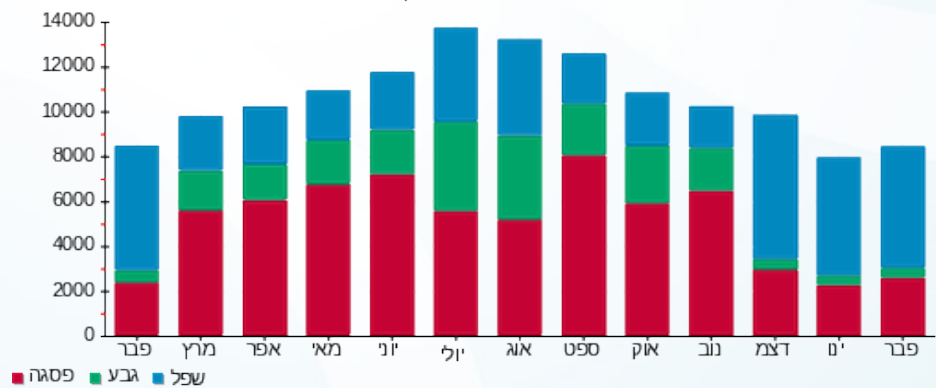



05/03/20 תאריך הפקה:
 29/02/20 תאריך קריאה נוכחית:
 01/02/20 תאריך קריאה קודמת:

שם דייר: לידיעה מפוח מפסק Q58 - שלב ב משנאי 2
 שם אתר: קניון רננים

לקוח/ה נכבד/ה, אנו מתכבדים להגיש את חישוב צריכת החשמל לתקופה 01/02/20 - 29/02/20:

לידיעה מפוח מפסק Q58 שלב ב משנאי 2 - 2 - 00018388 (0x0)

סוג תעריף	סוג צריכה	קריאה קודמת	קריאה נוכחית	סה"כ צריכה בקוט"ש	מחיר לקוט"ש בא"ג	סה"כ לתשלום
פרטי חשבון עבור תאריכים:						
777	פסגה	01/02/20	29/02/20	18.55	93.10	17.27 ₪
778	גבע	44,387.62	44,396.46	8.84	56.22	4.97 ₪
779	שפל	27,919.75	27,988.05	68.30	34.70	23.70 ₪

סה"כ לדייר:

פסגה	גבע	שפל	סה"כ	שיא ביקוש
18.55	8.84	68.30	95.69	0.90
17.27 ₪	4.97 ₪	23.70 ₪	45.94 ₪	

סה"כ צריכה
 סה"כ לתשלום

0.00 ₪	תשלום קבוע	
0.00 ₪	תשלום עבור גודל חיבור בKVA (0x0)	
45.94 ₪	סה"כ לתשלום	לא כולל מע"מ

התפלגות חיוב בש"ח לפי תע"ז

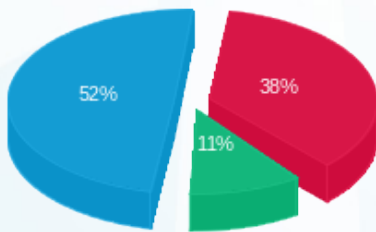

■ פסגה (17.27 ₪)
 ■ גבע (4.97 ₪)
 ■ שפל (23.70 ₪)

הסטוריית צריכה בקוט"ש

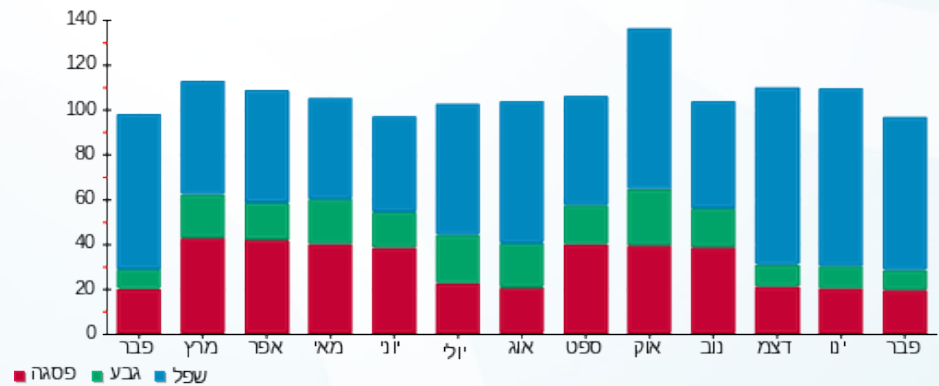

■ פסגה ■ גבע ■ שפל





05/03/20

תאריך הפקדה:

שם דייר: לידיעה ראש שדה ב.חיוני

29/02/20

תאריך קריאה נוכחית:

שם אתר: קניון רננים

01/02/20

תאריך קריאה קודמת:

לקוח/ה נכבד/ה, אנו מתכבדים להגיש את חישוב צריכת החשמל לתקופה 01/02/20 - 29/02/20:

לידיעה ראש שדה ב.חיוני - 6 - 00025354(0x0)

סוג תעריף	סוג צריכה	קריאה קודמת	קריאה נוכחית	סה"כ צריכה בקוט"ש	מחיר לקוט"ש בא"ג	סה"כ לתשלום
פרטי חשבון עבור תאריכים:						
777	פסגה	01/02/20	29/02/20	6,004.54	93.10	5,590.23 ₪
778	גבע	194,651.92	195,754.00	1,102.08	56.22	619.59 ₪
779	שפל	402,083.58	415,226.70	13,143.12	34.70	4,560.66 ₪

סה"כ לדייר:

פסגה	גבע	שפל	סה"כ	שיא ביקוש
6,004.54	1,102.08	13,143.12	20,249.75	48.84
5,590.23 ₪	619.59 ₪	4,560.66 ₪	10,770.49 ₪	

סה"כ צריכה

סה"כ לתשלום

0.00 ₪	תשלום קבוע	
0.00 ₪	תשלום עבור גודל חיבור בKVA (0x0)	
10,770.49 ₪	סה"כ לתשלום	לא כולל מע"מ

התפלגות חיוב בש"ח לפי תע"ז

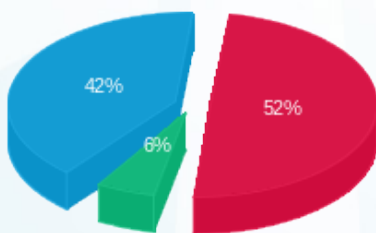

- פסגה (5,590.23 ₪) - 52%
- גבע (619.59 ₪) - 6%
- שפל (4,560.66 ₪) - 42%

הסטוריית צריכה בקוט"ש

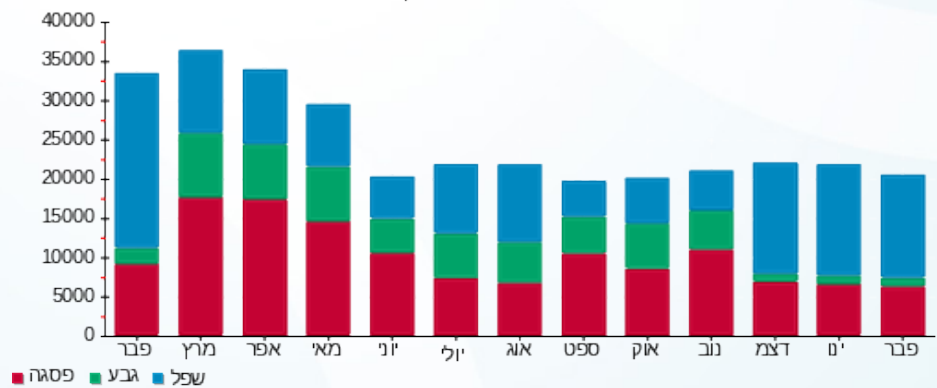

05/03/20 תאריך הפקה:
 29/02/20 תאריך קריאה נוכחית:
 01/02/20 תאריך קריאה קודמת:

שם דייר: לידיעה ראשי שדירת המעצבים
 שם אתר: קניון רננים

לקוח/ה נכבד/ה, אנו מתכבדים להגיש את חישוב צריכת החשמל לתקופה 01/02/20 - 29/02/20:

לידיעה ראשי שדירת המעצבים - 4 - 00017320(3x320)

סוג תעריף	סוג צריכה	קריאה קודמת	קריאה נוכחית	סה"כ צריכה בקוט"ש	מחיר לקוט"ש בא"ג	סה"כ לתשלום
פרטי חשבון עבור תאריכים:						
		01/02/20	29/02/20			
777	פסגה	2,158,979.68	2,161,312.32	2,332.65	93.10	2,171.70 ₪
778	גבע	1,328,959.14	1,329,424.57	465.44	56.22	261.67 ₪
779	שפל	892,006.86	897,099.14	5,092.28	34.70	1,767.02 ₪

סה"כ לדיר:

פסגה	גבע	שפל	סה"כ	שיא ביקוש
2,332.65	465.44	5,092.28	7,890.37	30.40
2,171.70 ₪	261.67 ₪	1,767.02 ₪	4,200.39 ₪	

סה"כ צריכה

סה"כ לתשלום

0.00 ₪	תשלום קבוע	
33.16 ₪	תשלום עבור גודל חיבור בKVA (3x320)	
4,233.54 ₪	סה"כ לתשלום	לא כולל מע"מ

התפלגות חיוב בש"ח לפי תעו"ז

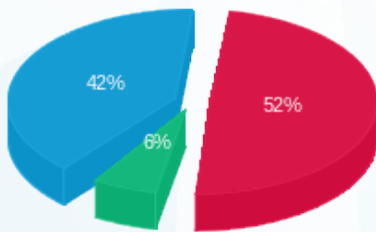

■ פסגה (2,171.70 ₪)
 ■ גבע (261.67 ₪)
 ■ שפל (1,767.02 ₪)

הסטוריית צריכה בקוט"ש

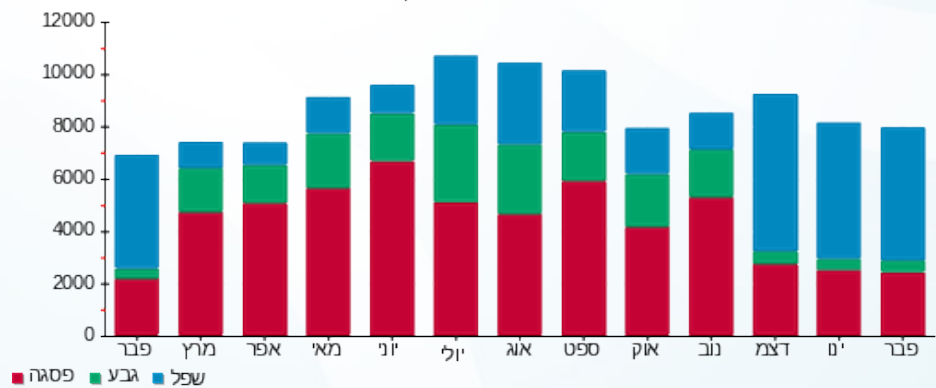



05/03/20 תאריך הפקה:
 29/02/20 תאריך קריאה נוכחית:
 01/02/20 תאריך קריאה קודמת:

שם דייר: לדיעה שקע שירות
 שם אתר: קניון רננים

לקוח/ה נכבד/ה, אנו מתכבדים להגיש את חישוב צריכת החשמל לתקופה 01/02/20 - 29/02/20:

לידיעה שקע שירות - 6 - 00009976(3x63)

סוג תעריף	סוג צריכה	קריאה קודמת	קריאה נוכחית	סה"כ צריכה בקוט"ש	מחיר לקוט"ש בא"ג	סה"כ לתשלום
פרטי חשבון עבור תאריכים:						
777	פסגה	01/02/20	29/02/20	0.00	93.10	0.00 ₪
778	גבע	1,242.26	1,242.26	0.00	56.22	0.00 ₪
779	שפל	697.86	697.86	0.00	34.70	0.00 ₪

סה"כ לדייר:

פסגה	גבע	שפל	סה"כ	שיא ביקוש
0.00	0.00	0.00	0.00	
0.00 ₪	0.00 ₪	0.00 ₪	0.00 ₪	

סה"כ צריכה
 סה"כ לתשלום

0.00 ₪	תשלום קבוע	
6.53 ₪	תשלום עבור גודל חיבור בKVA (3x63)	
6.53 ₪	סה"כ לתשלום	לא כולל מע"מ

התפלגות חיוב בש"ח לפי תעו"ז

הסטוריית צריכה בקוט"ש

פסגה (0.00 ₪)
 גבע (0.00 ₪)
 שפל (0.00 ₪)

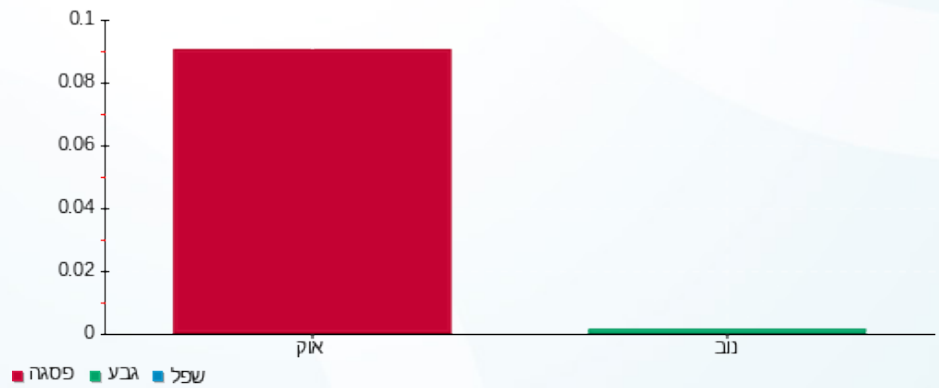



05/03/20

תאריך הפקה:

שם דייר: לדיעה שקע שירות - גרעין 3 שלב ב משנאי 1
שם אתר: קניון רננים

29/02/20

תאריך קריאה נוכחית:

01/02/20

תאריך קריאה קודמת:

לקוח/ה נכבד/ה, אנו מתכבדים להגיש את חישוב צריכת החשמל לתקופה 01/02/20 - 29/02/20:

לידיעה שקע שירות גרעין 3 שלב ב משנאי 1 - 3 - 00025216 (0x0)

סוג תעריף	סוג צריכה	קריאה קודמת	קריאה נוכחית	סה"כ צריכה בקוט"ש	מחיר לקוט"ש בא"ג	סה"כ לתשלום
פרטי חשבון עבור תאריכים:						
777	פסגה	01/02/20	29/02/20	-0.02	93.10	0.02 ₪
778	גבע	693.30	693.30	-0.002	56.22	0.00 ₪
779	שפל	1,282.83	1,282.80	-0.03	34.70	0.01 ₪

סה"כ לדייר:

פסגה	גבע	שפל	סה"כ	שיא ביקוש
-0.02	-0.002	-0.03	-0.05	0.01
0.02 ₪	0.00 ₪	0.01 ₪	0.03 ₪	

סה"כ צריכה

סה"כ לתשלום

0.00 ₪	תשלום קבוע	
0.00 ₪	תשלום עבור גודל חיבור KVA (0x0)	
0.03 ₪	סה"כ לתשלום	לא כולל מע"מ





05/03/20

תאריך הפקדה:

שם דייר: ליה לונדון - שלב א משנאי 2
שם אתר: קניון רננים

29/02/20

תאריך קריאה נוכחית:

01/02/20

תאריך קריאה קודמת:

לקוח/ה נכבד/ה, אנו מתכבדים להגיש את חישוב צריכת החשמל לתקופה 01/02/20 - 29/02/20:

ליה לונדון שלב א משנאי 2 - 3 - 00022595 (3x63)

סוג תעריף	סוג צריכה	קריאה קודמת	קריאה נוכחית	סה"כ צריכה בקוט"ש	מחיר לקוט"ש בא"ג	סה"כ לתשלום
		01/02/20	29/02/20			
777	פסגה	137,999.74	138,443.93	444.19	93.10	413.54 ₪
778	גבע	73,790.66	73,860.20	69.54	56.22	39.10 ₪
779	שפל	71,047.83	71,859.11	811.28	34.70	281.51 ₪

סה"כ לדייר:

פסגה	גבע	שפל	סה"כ	שיא ביקוש
444.19	69.54	811.28	1,325.01	5.50
413.54 ₪	39.10 ₪	281.51 ₪	734.15 ₪	

סה"כ צריכה

סה"כ לתשלום

36.10 ₪	תשלום קבוע	
6.53 ₪	תשלום עבור גודל חיבור בKVA (3x63)	
776.78 ₪	סה"כ לתשלום	לא כולל מע"מ

התפלגות חיוב בש"ח לפי תעו"ז

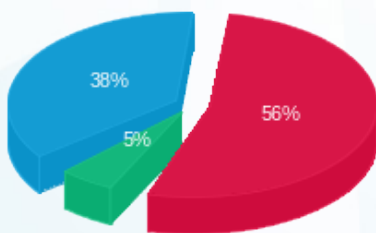

- פסגה (413.54 ₪) 56%
- גבע (39.10 ₪) 38%
- שפל (281.51 ₪) 5%

הסטוריית צריכה בקוט"ש

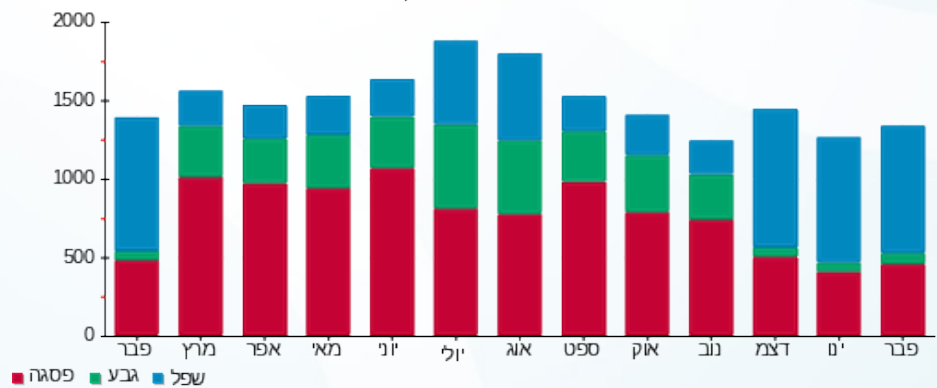

05/03/20 תאריך הפקדה:
 29/02/20 תאריך קריאה נוכחית:
 01/02/20 תאריך קריאה קודמת:

שם דייר: ללין - שלב א משנאי 2
 שם אתר: קניון רננים

לקוח/ה נכבד/ה, אנו מתכבדים להגיש את חישוב צריכת החשמל לתקופה 01/02/20 - 29/02/20:

ללין שלב א משנאי 2 - 4 - 00015821(3x63)

סוג תעריף	סוג צריכה	קריאה קודמת	קריאה נוכחית	סה"כ צריכה בקוט"ש	מחיר לקוט"ש בא"ג	סה"כ לתשלום
		01/02/20	29/02/20			
777	פסגה	248,776.35	249,603.70	827.35	93.10	770.26 ₪
778	גבע	215,456.65	215,585.37	128.72	56.22	72.37 ₪
779	שפל	209,526.81	211,055.36	1,528.56	34.70	530.41 ₪

סה"כ לדייר:

פסגה	גבע	שפל	סה"כ	שיא ביקוש
827.35	128.72	1,528.56	2,484.63	10.52
770.26 ₪	72.37 ₪	530.41 ₪	1,373.04 ₪	

סה"כ צריכה
 סה"כ לתשלום

200.95 ₪	תשלום קבוע	
6.53 ₪	תשלום עבור גודל חיבור בKVA (3x63)	
1,580.52 ₪	סה"כ לתשלום	לא כולל מע"מ

התפלגות חיוב בש"ח לפי תעו"ז

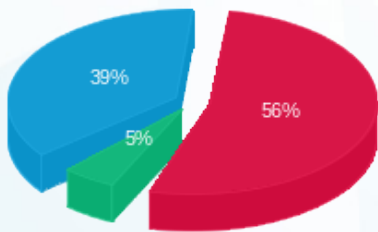

■ פסגה (770.26 ₪)
 ■ גבע (72.37 ₪)
 ■ שפל (530.41 ₪)

הסטוריית צריכה בקוט"ש

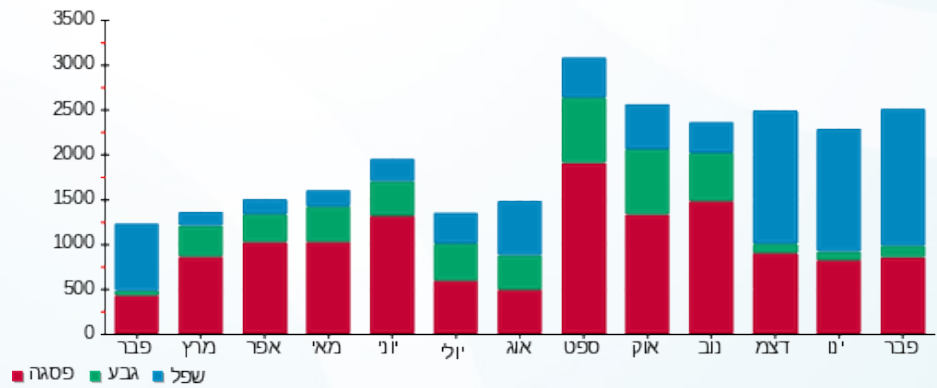

05/03/20 תאריך הפקה:
 29/02/20 תאריך קריאה נוכחית:
 01/02/20 תאריך קריאה קודמת:

שם דייר: לקה - דוכן - גרעין 3 שלב ב משנאי 2
 שם אתר: קניון רננים

לקוח/ה נכבד/ה, אנו מתכבדים להגיש את חישוב צריכת החשמל לתקופה 01/02/20 - 29/02/20:

דוכן לקה גרעין 3 שלב ב משנאי 2 - 4 - 00025216 (3x40)

סוג תעריף	סוג צריכה	קריאה קודמת	קריאה נוכחית	סה"כ צריכה בקוט"ש	מחיר לקוט"ש בא"ג	סה"כ לתשלום
פרטי חשבון עבור תאריכים:						
777	פסגה	01/02/20	29/02/20	26.64	93.10	24.80 ₪
778	גבע	5,878.28	5,882.99	4.70	56.22	2.64 ₪
779	שפל	5,551.25	5,604.78	53.53	34.70	18.57 ₪

סה"כ לדייר:

פסגה	גבע	שפל	סה"כ	שיא ביקוש
26.64	4.70	53.53	84.87	0.50
24.80 ₪	2.64 ₪	18.57 ₪	46.02 ₪	

סה"כ צריכה
סה"כ לתשלום

200.95 ₪	תשלום קבוע	
4.14 ₪	תשלום עבור גודל חיבור בKVA (3x40)	
251.12 ₪	סה"כ לתשלום	לא כולל מע"מ

התפלגות חיוב בש"ח לפי תע"ז

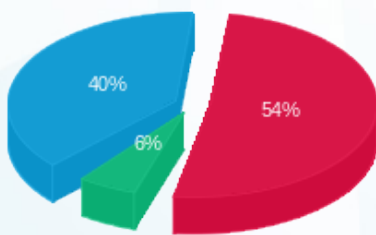

■ פסגה (24.80 ₪)
 ■ גבע (2.64 ₪)
 ■ שפל (18.57 ₪)

הסטוריית צריכה בקוט"ש

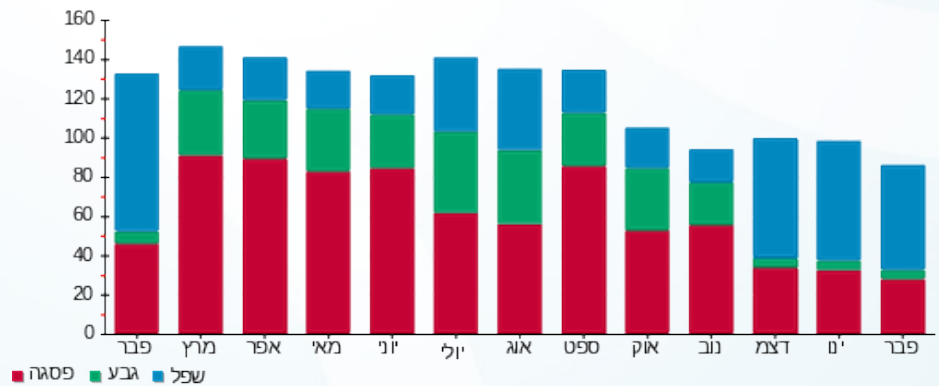

05/03/20 תאריך הפיקה:
 29/02/20 תאריך קריאה נוכחית:
 01/02/20 תאריך קריאה קודמת:

שם דייר: מאק - שלב א משנאי 1
 שם אתר: קניון רננים

לקוח/ה נכבד/ה, אנו מתכבדים להגיש את חישוב צריכת החשמל לתקופה 01/02/20 - 29/02/20:

מאק שלב א משנאי 1 - 2 - 00011171 (3x63)

סוג תעריף	סוג צריכה	קריאה קודמת	קריאה נוכחית	סה"כ צריכה בקוט"ש	מחיר לקוט"ש בא"ג	סה"כ לתשלום
		01/02/20	29/02/20			
777	פסגה	286,729.96	287,519.24	789.28	93.10	734.82 ₪
778	גבע	198,624.14	198,879.56	255.42	56.22	143.60 ₪
779	שפל	144,101.69	146,385.43	2,283.74	34.70	792.46 ₪

סה"כ לדיר:

פסגה	גבע	שפל	סה"כ	שיא ביקוש
789.28	255.42	2,283.74	3,328.44	12.80
734.82 ₪	143.60 ₪	792.46 ₪	1,670.87 ₪	

סה"כ צריכה
 סה"כ לתשלום

200.95 ₪	תשלום קבוע	
6.53 ₪	תשלום עבור גודל חיבור ב KVA (3x63)	
1,878.35 ₪	סה"כ לתשלום	לא כולל מע"מ

התפלגות חיוב בש"ח לפי תעו"ז

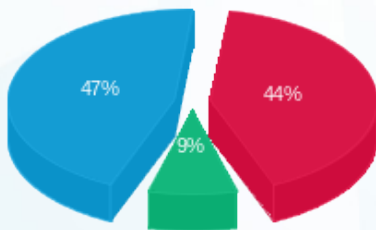

פסגה (734.82 ₪) 47%
 גבע (143.60 ₪) 9%
 שפל (792.46 ₪) 44%

הסטוריית צריכה בקוט"ש

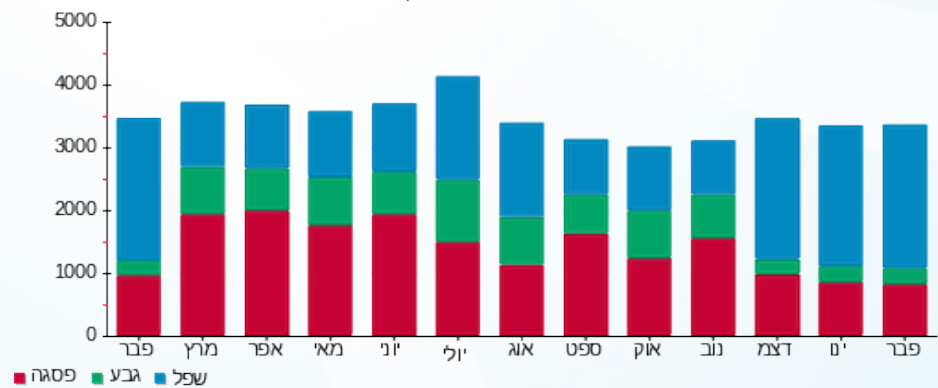

05/03/20 תאריך הפקה:
 29/02/20 תאריך קריאה נוכחית:
 01/02/20 תאריך קריאה קודמת:

שם דייר: מגה ספורט - שלב א משנאי 1
 שם אתר: קניון רננים

לקוח/ה נכבד/ה, אנו מתכבדים להגיש את חישוב צריכת החשמל לתקופה 01/02/20 - 29/02/20:

מגה ספורט - שלב א משנאי 1 - 4 - 00013195 (3x63)

סוג תעריף	סוג צריכה	קריאה קודמת	קריאה נוכחית	סה"כ צריכה בקוט"ש	מחיר לקוט"ש בא"ג	סה"כ לתשלום
פרטי חשבון עבור תאריכים:						
777	פסגה	01/02/20	29/02/20	573.35	93.10	533.79 ₪
778	גבע	190,823.91	190,928.00	104.09	56.22	58.52 ₪
779	שפל	120,779.58	121,980.97	1,201.40	34.70	416.88 ₪

סה"כ לדייר:

פסגה	גבע	שפל	סה"כ	שיא ביקוש
573.35	104.09	1,201.40	1,878.84	8.31
₪ 533.79	₪ 58.52	₪ 416.88	₪ 1,009.20	

סה"כ צריכה
 סה"כ לתשלום

200.95 ₪	תשלום קבוע	
6.53 ₪	תשלום עבור גודל חיבור בKVA (3x63)	
1,216.67 ₪	סה"כ לתשלום	לא כולל מע"מ

התפלגות חיוב בש"ח לפי תע"ז

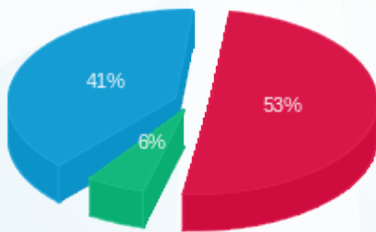

פסגה (₪ 533.79) 53%
 גבע (₪ 58.52) 6%
 שפל (₪ 416.88) 41%

הסטוריית צריכה בקוט"ש

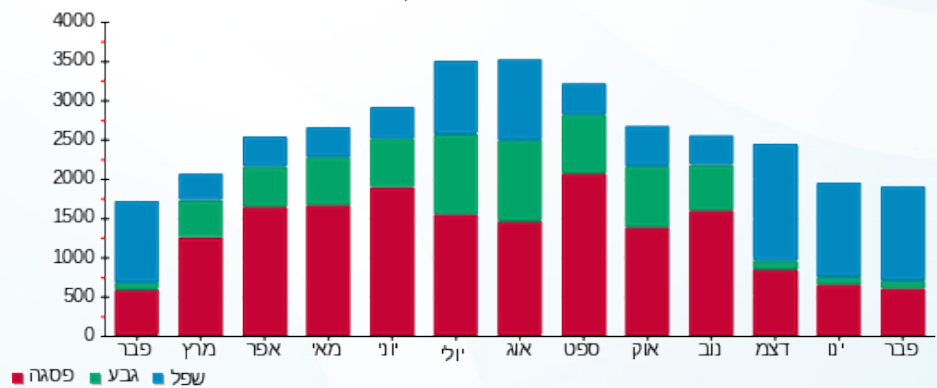

05/03/20 תאריך הפקה:
 29/02/20 תאריך קריאה נוכחית:
 01/02/20 תאריך קריאה קודמת:

שם דייר: מגנוליה
 שם אתר: קניון רננים

לקוח/ה נכבד/ה, אנו מתכבדים להגיש את חישוב צריכת החשמל לתקופה 01/02/20 - 29/02/20:

מגנוליה - 6 - 00010933 (3x63)

סוג תעריף	סוג צריכה	קריאה קודמת	קריאה נוכחית	סה"כ צריכה בקוט"ש	מחיר לקוט"ש בא"ג	סה"כ לתשלום
פרטי חשבון עבור תאריכים:						
777	פסגה	01/02/20	29/02/20	196.23	93.10	182.69 ₪
778	גבע	12,336.77	12,437.69	100.93	56.22	56.74 ₪
779	שפל	37,747.41	38,508.48	761.07	34.70	264.09 ₪

סה"כ לדייר:

פסגה	גבע	שפל	סה"כ	שיא ביקוש
196.23	100.93	761.07	1,058.23	1.58
182.69 ₪	56.74 ₪	264.09 ₪	503.53 ₪	

סה"כ צריכה
 סה"כ לתשלום

200.95 ₪	תשלום קבוע	
6.53 ₪	תשלום עבור גודל חיבור בKVA (3x63)	
711.00 ₪	סה"כ לתשלום	לא כולל מע"מ

התפלגות חיוב בש"ח לפי תע"ז

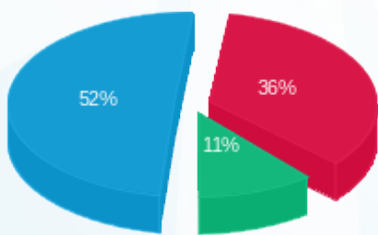

פסגה (182.69 ₪) 52%
 גבע (56.74 ₪) 11%
 שפל (264.09 ₪) 36%

הסטוריית צריכה בקוט"ש

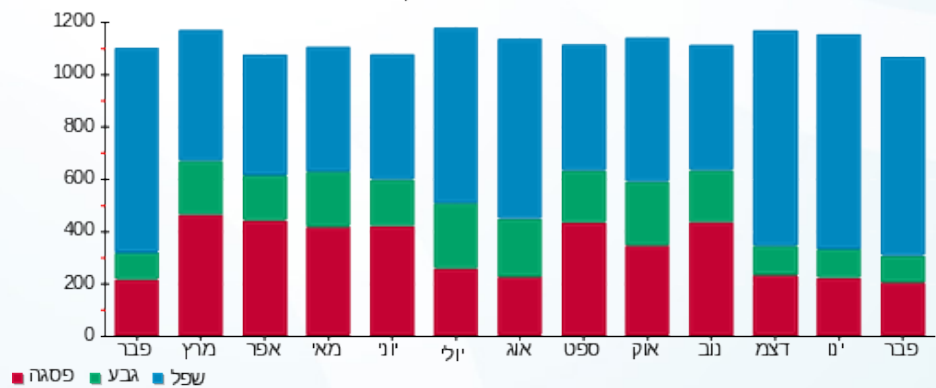

05/03/20 תאריך הפקדה:
 29/02/20 תאריך קריאה נוכחית:
 01/02/20 תאריך קריאה קודמת:

שם דייר: מובי סיל - שלב א משנאי 1
 שם אתר: קניון רננים

לקוח/ה נכבד/ה, אנו מתכבדים להגיש את חישוב צריכת החשמל לתקופה 01/02/20 - 29/02/20:

מובי סיל - שלב א משנאי 1 - 1 - 00015789 (3x80)

סוג תעריף	סוג צריכה	קריאה קודמת	קריאה נוכחית	סה"כ צריכה בקוט"ש	מחיר לקוט"ש בא"ג	סה"כ לתשלום
פרטי חשבון עבור תאריכים:						
777	פסגה	01/02/20	29/02/20	462.51	93.10	430.60 ₪
778	גבע	279,324.88	279,373.04	48.16	56.22	27.08 ₪
779	שפל	182,824.74	183,480.61	655.87	34.70	227.59 ₪

סה"כ לדייר:

פסגה	גבע	שפל	סה"כ	שיא ביקוש
462.51	48.16	655.87	1,166.55	5.34
430.60 ₪	27.08 ₪	227.59 ₪	685.26 ₪	

סה"כ צריכה
 סה"כ לתשלום

200.95 ₪	תשלום קבוע	
8.29 ₪	תשלום עבור גודל חיבור בKVA (3x80)	
894.50 ₪	סה"כ לתשלום	לא כולל מע"מ

התפלגות חיוב בש"ח לפי תעו"ז

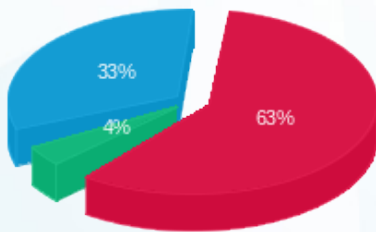

פסגה (430.60 ₪)
 גבע (27.08 ₪)
 שפל (227.59 ₪)

הסטוריית צריכה בקוט"ש

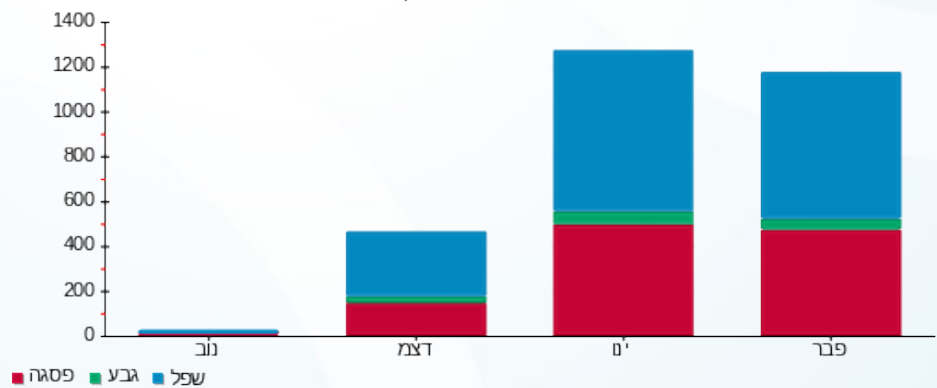



05/03/20

תאריך הפקדה:

שם דייר: מוטי מנחם עיצוב שיער - שלב ב משנאי 2
שם אתר: קניון רננים

29/02/20

תאריך קריאה נוכחית:

01/02/20

תאריך קריאה קודמת:

לקוח/ה נכבד/ה, אנו מתכבדים להגיש את חישוב צריכת החשמל לתקופה 01/02/20 - 29/02/20:

מוטי מנחם עיצוב שיער שלב ב משנאי 2 - 7 - 00017405 (3x63)

סוג תעריף	סוג צריכה	קריאה קודמת	קריאה נוכחית	סה"כ צריכה בקוט"ש	מחיר לקוט"ש בא"ג	סה"כ לתשלום
		01/02/20	29/02/20			
777	פסגה	293,960.43	294,479.06	518.63	93.10	482.84 ₪
778	גבע	186,260.77	186,277.06	16.28	56.22	9.15 ₪
779	שפל	136,276.59	137,495.10	1,218.51	34.70	422.82 ₪

סה"כ לדייר:

פסגה	גבע	שפל	סה"כ	שיא ביקוש
518.63	16.28	1,218.51	1,753.42	11.95
482.84 ₪	9.15 ₪	422.82 ₪	914.82 ₪	

סה"כ צריכה

סה"כ לתשלום

36.10 ₪	תשלום קבוע	
6.53 ₪	תשלום עבור גודל חיבור ב KVA (3x63)	
957.45 ₪	סה"כ לתשלום	לא כולל מע"מ

התפלגות חיוב בש"ח לפי תעו"ז

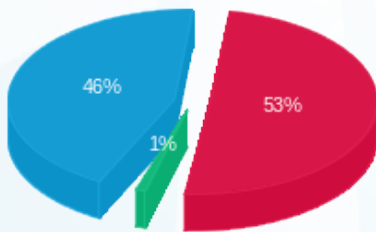

- פסגה (482.84 ₪) - 53%
- גבע (9.15 ₪) - 46%
- שפל (422.82 ₪) - 1%

הסטוריית צריכה בקוט"ש





05/03/20

תאריך הפקה:

שם דייר: מוטי מנחם עיצוב שיער-מזגן - שלב ב משנאי 1
שם אתר: קניון רננים

29/02/20

תאריך קריאה נוכחית:

01/02/20

תאריך קריאה קודמת:

לקוח/ה נכבד/ה, אנו מתכבדים להגיש את חישוב צריכת החשמל לתקופה 01/02/20 - 29/02/20:

מוטי מנחם עיצוב שיער-מזגן שלב ב משנאי 1 - 6 - 00017401(3x63)

סוג תעריף	סוג צריכה	קריאה קודמת	קריאה נוכחית	סה"כ צריכה בקוט"ש	מחיר לקוט"ש בא"ג	סה"כ לתשלום
		01/02/20	29/02/20			
777	פסגה	177,233.03	177,603.40	370.37	93.10	344.82 ₪
778	גבע	132,960.56	132,961.03	0.47	56.22	0.26 ₪
779	שפל	79,715.77	80,754.17	1,038.40	34.70	360.33 ₪

סה"כ לדיר:

פסגה	גבע	שפל	סה"כ	שיא ביקוש
370.37	0.47	1,038.40	1,409.24	16.46
344.82 ₪	0.26 ₪	360.33 ₪	705.40 ₪	

סה"כ צריכה

סה"כ לתשלום

36.10 ₪	תשלום קבוע	
6.53 ₪	תשלום עבור גודל חיבור בKVA (3x63)	
748.03 ₪	סה"כ לתשלום	לא כולל מע"מ

התפלגות חיוב בש"ח לפי תעו"ז

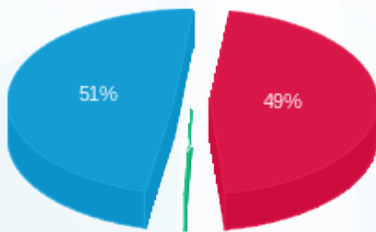

- פסגה (344.82 ₪)
- גבע (0.26 ₪)
- שפל (360.33 ₪)

הסטוריית צריכה בקוט"ש

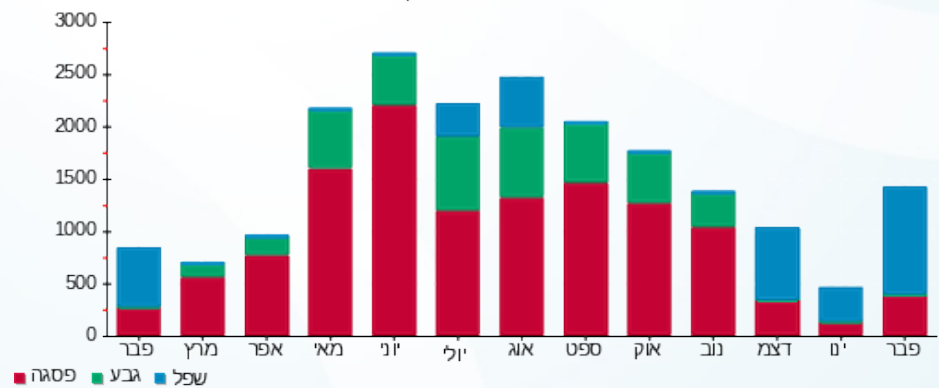

05/03/20 תאריך הפיקה:
 29/02/20 תאריך קריאה נוכחית:
 01/02/20 תאריך קריאה קודמת:

שם דייר: מיט נט - מחסן - שלב א
 שם אתר: קניון רננים

לקוח/ה נכבד/ה, אנו מתכבדים להגיש את חישוב צריכת החשמל לתקופה 01/02/20 - 29/02/20:

מחסן מיט נט - 3 - 00022545(3x63)

סוג תעריף	סוג צריכה	קריאה קודמת	קריאה נוכחית	סה"כ צריכה בקוט"ש	מחיר לקוט"ש בא"ג	סה"כ לתשלום
פרטי חשבון עבור תאריכים:						
777	פסגה	01/02/20	29/02/20	125.60	93.10	116.94 ₪
778	גבע	63,804.92	63,867.66	62.74	56.22	35.27 ₪
779	שפל	37,955.42	38,430.21	474.78	34.70	164.75 ₪

סה"כ לדייר:

פסגה	גבע	שפל	סה"כ	שיא ביקוש
125.60	62.74	474.78	663.12	1.49
116.94 ₪	35.27 ₪	164.75 ₪	316.96 ₪	

סה"כ צריכה
 סה"כ לתשלום

36.10 ₪	תשלום קבוע	
6.53 ₪	תשלום עבור גודל חיבור בKVA (3x63)	
359.58 ₪	סה"כ לתשלום	לא כולל מע"מ

התפלגות חיוב בש"ח לפי תע"ז

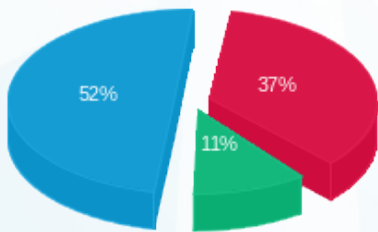

פסגה (116.94 ₪) 52%
 גבע (35.27 ₪) 11%
 שפל (164.75 ₪) 37%

הסטוריית צריכה בקוט"ש

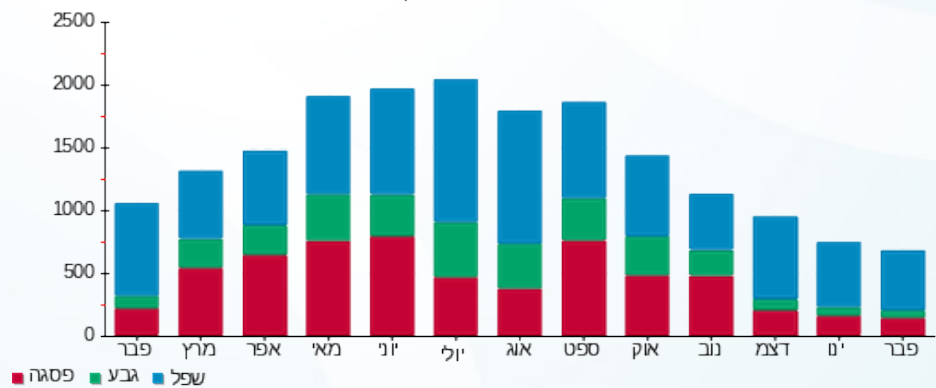

05/03/20 תאריך הפקדה:
 29/02/20 תאריך קריאה נוכחית:
 01/02/20 תאריך קריאה קודמת:

שם דייר: מיטבלים - מחסן - שלב ב
 שם אתר: קניון רננים

לקוח/ה נכבד/ה, אנו מתכבדים להגיש את חישוב צריכת החשמל לתקופה 01/02/20 - 29/02/20:

מחסן מיטבלים - 11 - 18017206(0x0)

סוג תעריף	סוג צריכה	קריאה קודמת	קריאה נוכחית	סה"כ צריכה בקוט"ש	מחיר לקוט"ש בא"ג	סה"כ לתשלום
פרטי חשבון עבור תאריכים:						
777	פסגה	01/02/20	29/02/20	86.50	93.10	80.53 ₪
778	גבע	1,633.65	1,677.70	44.05	56.22	24.76 ₪
779	שפל	5,124.85	5,459.05	334.20	34.70	115.97 ₪

סה"כ לדייר:

פסגה	גבע	שפל	סה"כ	שיא ביקוש
86.50	44.05	334.20	464.75	0.91
₪ 80.53	₪ 24.76	₪ 115.97	₪ 221.26	

סה"כ צריכה
 סה"כ לתשלום

₪ 36.10	תשלום קבוע	
₪ 0.00	תשלום עבור גודל חיבור בKVA (0x0)	
₪ 257.36	סה"כ לתשלום	לא כולל מע"מ

התפלגות חיוב בש"ח לפי תעו"ז

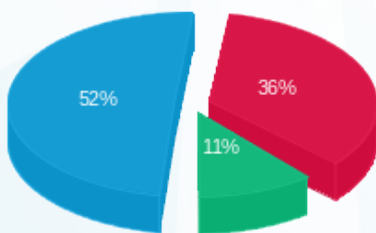

פסגה (₪ 80.53) ■
 גבע (₪ 24.76) ■
 שפל (₪ 115.97) ■

הסטוריית צריכה בקוט"ש

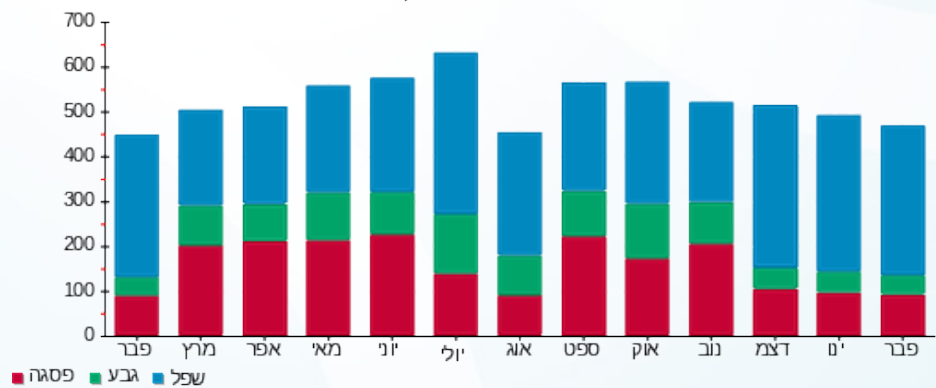



05/03/20

תאריך הפקדה:

שם דייר: מיסטר קורן - מחסן

29/02/20

תאריך קריאה נוכחית:

שם אתר: קניון רננים

01/02/20

תאריך קריאה קודמת:

לקוח/ה נכבד/ה, אנו מתכבדים להגיש את חישוב צריכת החשמל לתקופה 01/02/20 - 29/02/20:

מחסן מיסטר קורן - 5 - 00023698(3x25)

סוג תעריף	סוג צריכה	קריאה קודמת	קריאה נוכחית	סה"כ צריכה בקוט"ש	מחיר לקוט"ש בא"ג	סה"כ לתשלום
		01/02/20	29/02/20			
777	פסגה	20,626.34	20,738.04	111.70	93.10	103.99 ₪
778	גבע	18,715.31	18,769.84	54.53	56.22	30.66 ₪
779	שפל	15,442.24	15,859.49	417.25	34.70	144.78 ₪

סה"כ לדייר:

פסגה	גבע	שפל	סה"כ	שיא ביקוש
111.70	54.53	417.25	583.47	1.12
103.99 ₪	30.66 ₪	144.78 ₪	279.43 ₪	

סה"כ צריכה

סה"כ לתשלום

36.10 ₪	תשלום קבוע	
2.59 ₪	תשלום עבור גודל חיבור בKVA (3x25)	
318.12 ₪	סה"כ לתשלום	לא כולל מע"מ

התפלגות חיוב בש"ח לפי תעו"ז

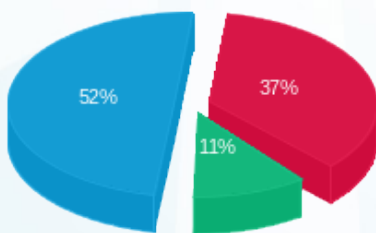

- פסגה (103.99 ₪) 52%
- גבע (30.66 ₪) 11%
- שפל (144.78 ₪) 37%

הסטוריית צריכה בקוט"ש

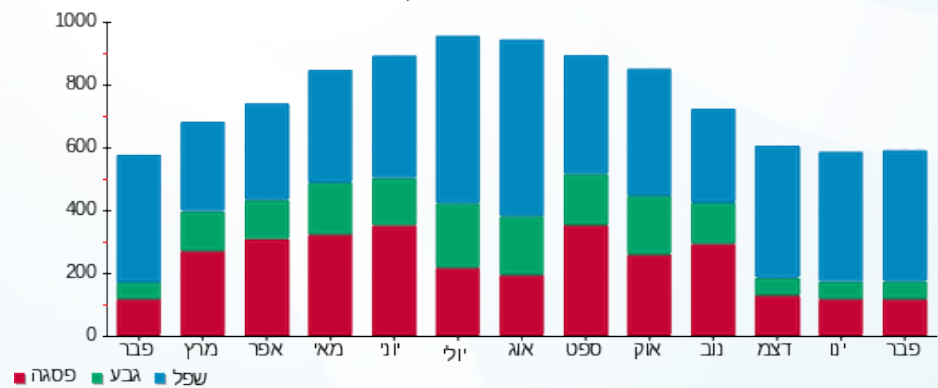

05/03/20 תאריך הפקה:
 29/02/20 תאריך קריאה נוכחית:
 01/02/20 תאריך קריאה קודמת:

שם דייר: מיסטר קורן - שלב א משנאי 2
 שם אתר: קניון רננים

לקוח/ה נכבד/ה, אנו מתכבדים להגיש את חישוב צריכת החשמל לתקופה 01/02/20 - 29/02/20:

מיסטר קורן שלב א משנאי 2 - 6 - 00017326(3x63)

סוג תעריף	סוג צריכה	קריאה קודמת	קריאה נוכחית	סה"כ צריכה בקוט"ש	מחיר לקוט"ש בא"ג	סה"כ לתשלום
פרטי חשבון עבור תאריכים:						
777	פסגה	01/02/20	29/02/20	767.19	93.10	714.25 ₪
778	גבע	57,102.59	57,265.09	162.50	56.22	91.35 ₪
779	שפל	73,648.92	75,290.40	1,641.48	34.70	569.59 ₪

סה"כ לדייר:

פסגה	גבע	שפל	סה"כ	שיא ביקוש
767.19	162.50	1,641.48	2,571.16	12.27
714.25 ₪	91.35 ₪	569.59 ₪	1,375.20 ₪	

סה"כ צריכה
 סה"כ לתשלום

200.95 ₪	תשלום קבוע	
6.53 ₪	תשלום עבור גודל חיבור בKVA (3x63)	
1,582.68 ₪	סה"כ לתשלום	לא כולל מע"מ

התפלגות חיוב בש"ח לפי תעו"ז

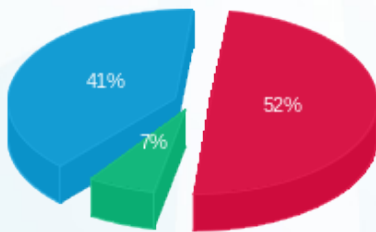

■ פסגה (714.25 ₪)
 ■ גבע (91.35 ₪)
 ■ שפל (569.59 ₪)

הסטוריית צריכה בקוט"ש

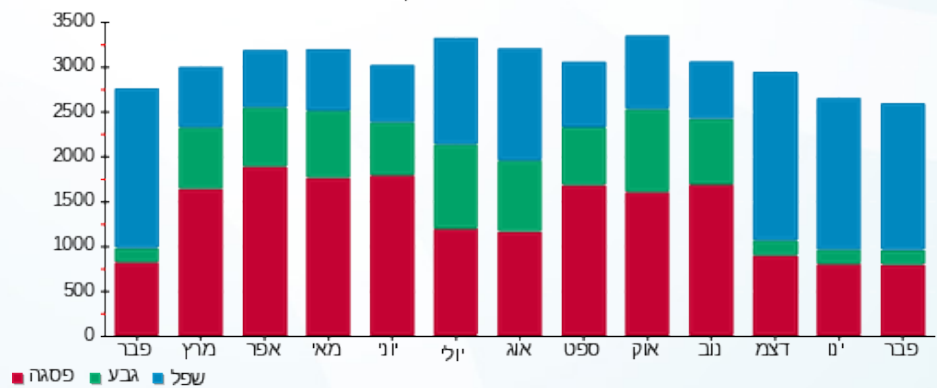

05/03/20 תאריך הפקה:
 29/02/20 תאריך קריאה נוכחית:
 01/02/20 תאריך קריאה קודמת:

שם דייר: מכבי אלטרנטיבי - שלב א משנאי 4
 שם אתר: קניון רננים

לקוח/ה נכבד/ה, אנו מתכבדים להגיש את חישוב צריכת החשמל לתקופה 01/02/20 - 29/02/20:

מכבי אלטרנטיבי שלב א משנאי 4 - 4 - (3x125)00020429

סוג תעריף	סוג צריכה	קריאה קודמת	קריאה נוכחית	סה"כ צריכה בקוט"ש	מחיר לקוט"ש בא"ג	סה"כ לתשלום
			29/02/20	01/02/20	פרטי חשבון עבור תאריכים:	
777	פסגה	203,428.44	203,995.00	566.56	93.10	527.47 ₪
778	גבע	143,253.87	143,457.29	203.42	56.22	114.36 ₪
779	שפל	107,230.51	108,857.98	1,627.47	34.70	564.73 ₪

מכבי מיזוג - 3 - (3x41.625)00020437

סוג תעריף	סוג צריכה	קריאה קודמת	קריאה נוכחית	סה"כ צריכה בקוט"ש	מחיר לקוט"ש בא"ג	סה"כ לתשלום
			29/02/20	01/02/20	פרטי חשבון עבור תאריכים:	
777	פסגה	355,222.85	355,441.18	218.33	93.10	203.27 ₪
778	גבע	231,290.05	231,384.84	94.78	56.22	53.29 ₪
779	שפל	259,231.51	259,894.35	662.84	34.70	230.01 ₪

סה"כ לדירה:

פסגה	גבע	שפל	סה"כ	שיא ביקוש
784.89	298.20	2,290.31	3,373.40	17.23
730.73 ₪	167.65 ₪	794.74 ₪	1,693.12 ₪	

סה"כ צריכה
 סה"כ לתשלום

200.95 ₪	תשלום קבוע	
25.90 ₪	תשלום עבור גודל חיבור בKVA (3x166.63)	
1,919.97 ₪	סה"כ לתשלום	לא כולל מע"מ

התפלגות חיוב בש"ח לפי תע"ז

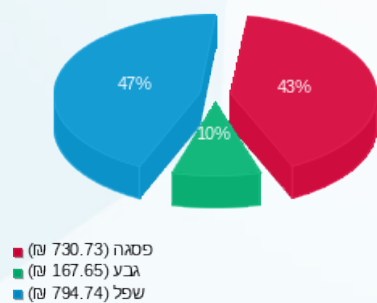

הסטוריית צריכה בקוט"ש

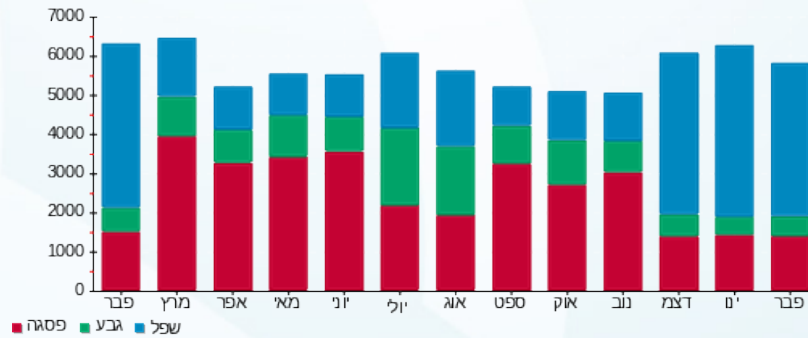

05/03/20 תאריך הפקה:
 29/02/20 תאריך קריאה נוכחית:
 01/02/20 תאריך קריאה קודמת:

שם דייר: מכבי שיניים - שלב א משנאי 4
 שם אתר: קניון רננים

לקוח/ה נכבד/ה, אנו מתכבדים להגיש את חישוב צריכת החשמל לתקופה 01/02/20 - 29/02/20:

מכבי שיניים שלב א משנאי 4 - 3 - 00020429 (3x400)

סוג תעריף	סוג צריכה	קריאה קודמת	קריאה נוכחית	סה"כ צריכה בקוט"ש	מחיר לקוט"ש בא"ג	סה"כ לתשלום
			29/02/20	01/02/20	פרטי חשבון עבור תאריכים:	
777	פסגה	898,922.90	901,457.26	2,534.36	93.10	2,359.49 ₪
778	גבע	581,659.06	582,239.92	580.86	56.22	326.56 ₪
779	שפל	389,031.58	395,477.04	6,445.46	34.70	2,236.58 ₪

מכבי מיזוג 3 - 3 - 00020437 (3x83.375)

סוג תעריף	סוג צריכה	קריאה קודמת	קריאה נוכחית	סה"כ צריכה בקוט"ש	מחיר לקוט"ש בא"ג	סה"כ לתשלום
			29/02/20	01/02/20	פרטי חשבון עבור תאריכים:	
777	פסגה	711,512.43	711,949.74	437.32	93.10	407.14 ₪
778	גבע	463,274.67	463,464.53	189.85	56.22	106.74 ₪
779	שפל	519,241.50	520,569.17	1,327.67	34.70	460.70 ₪

סה"כ לדירה:

פסגה	גבע	שפל	סה"כ	שיא ביקוש
2,971.68	770.71	7,773.13	11,515.53	34.85
2,766.63 ₪	433.30 ₪	2,697.28 ₪	5,897.21 ₪	

סה"כ צריכה
 סה"כ לתשלום

200.95 ₪	תשלום קבוע	
54.40 ₪	תשלום עבור גודל חיבור בKVA (3x483.38)	
6,152.55 ₪	סה"כ לתשלום	לא כולל מע"מ

התפלגות חיוב בש"ח לפי תע"ז

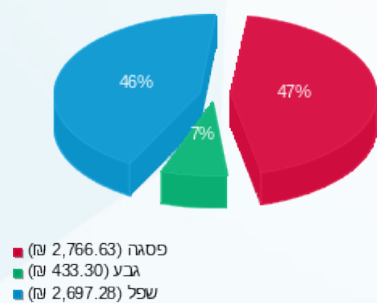

הסטוריית צריכה בקוט"ש

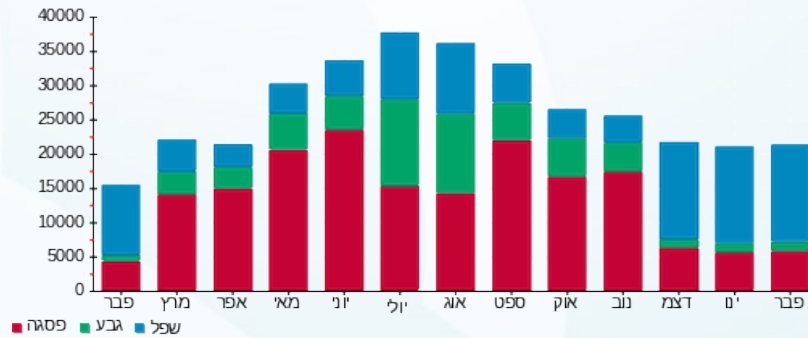

05/03/20 תאריך הפקדה:
 29/02/20 תאריך קריאה נוכחית:
 01/02/20 תאריך קריאה קודמת:

שם דייר: מכבסה - שלב ב משנאי 1
 שם אתר: קניון רננים

לקוח/ה נכבד/ה, אנו מתכבדים להגיש את חישוב צריכת החשמל לתקופה 01/02/20 - 29/02/20:

מכבסה שלב ב משנאי 1 - 4 - 00017458 (3x50)

סוג תעריף	סוג צריכה	קריאה קודמת	קריאה נוכחית	סה"כ צריכה בקוט"ש	מחיר לקוט"ש בא"ג	סה"כ לתשלום
פרטי חשבון עבור תאריכים:						
777	פסגה	01/02/20	29/02/20	22.66	93.10	21.10 ₪
778	גבע	30,561.81	30,567.00	5.19	56.22	2.92 ₪
779	שפל	28,818.61	28,919.23	100.62	34.70	34.91 ₪

סה"כ לדייר:

פסגה	גבע	שפל	סה"כ	שיא ביקוש
22.66	5.19	100.62	128.47	0.83
21.10 ₪	2.92 ₪	34.91 ₪	58.93 ₪	

סה"כ צריכה
 סה"כ לתשלום

200.95 ₪	תשלום קבוע	
5.18 ₪	תשלום עבור גודל חיבור ב KVA (3x50)	
265.06 ₪	סה"כ לתשלום	לא כולל מע"מ

התפלגות חיוב בש"ח לפי תעו"ז

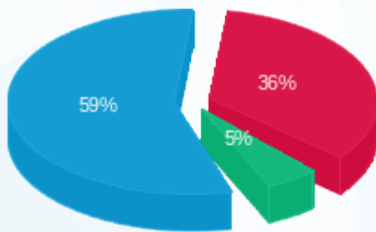

■ פסגה (21.10 ₪)
 ■ גבע (2.92 ₪)
 ■ שפל (34.91 ₪)

הסטוריית צריכה בקוט"ש

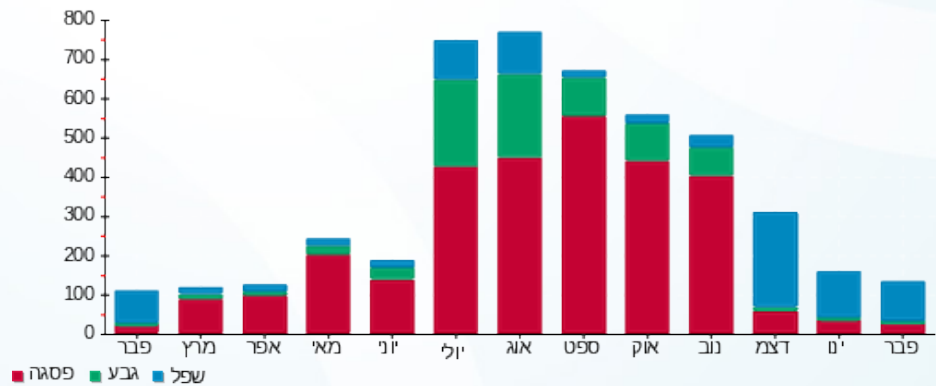

05/03/20 תאריך הפקה:
 29/02/20 תאריך קריאה נוכחית:
 01/02/20 תאריך קריאה קודמת:

שם דייר: ממסי - גרעין 10 שלב ב משנאי 2
 שם אתר: קניון רננים

לקוח/ה נכבד/ה, אנו מתכבדים להגיש את חישוב צריכת החשמל לתקופה 01/02/20 - 29/02/20:

ממסי גרעין 10 שלב ב משנאי 2 - 8 - 00025517(3x63)

סוג תעריף	סוג צריכה	קריאה קודמת	קריאה נוכחית	סה"כ צריכה בקוט"ש	מחיר לקוט"ש בא"ג	סה"כ לתשלום
פרטי חשבון עבור תאריכים:						
777	פסגה	01/02/20	29/02/20	145.51	93.10	135.47 ₪
778	גבע	47,517.30	47,547.81	30.51	56.22	17.15 ₪
779	שפל	64,243.51	64,699.06	455.55	34.70	158.08 ₪

סה"כ לדייר:

פסגה	גבע	שפל	סה"כ	שיא ביקוש
145.51	30.51	455.55	631.57	6.74
135.47 ₪	17.15 ₪	158.08 ₪	310.70 ₪	

סה"כ צריכה
 סה"כ לתשלום

200.95 ₪	תשלום קבוע	
6.53 ₪	תשלום עבור גודל חיבור ב KVA (3x63)	
518.18 ₪	סה"כ לתשלום	לא כולל מע"מ

התפלגות חיוב בש"ח לפי תע"ז

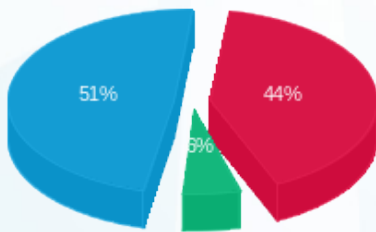

פסגה (135.47 ₪)
 גבע (17.15 ₪)
 שפל (158.08 ₪)

הסטוריית צריכה בקוט"ש

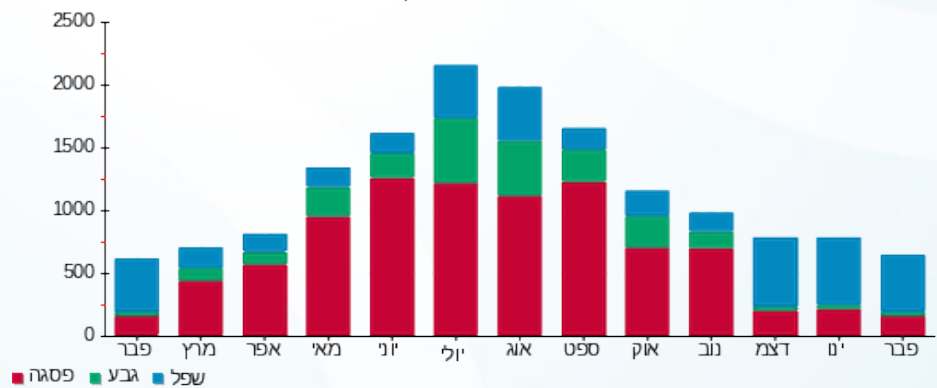



05/03/20

תאריך הפקה:

שם דייר: ממתקים (מול רולדין) - דוכן - שלב א משנאי 2
שם אתר: קניון רננים

29/02/20

תאריך קריאה נוכחית:

01/02/20

תאריך קריאה קודמת:

לקוח/ה נכבד/ה, אנו מתכבדים להגיש את חישוב צריכת החשמל לתקופה 01/02/20 - 29/02/20:

ממתקים (מול רולדין) - דוכן - שלב א משנאי 2 - 3 - 00017326 (3x40)

סוג תעריף	סוג צריכה	קריאה קודמת	קריאה נוכחית	סה"כ צריכה בקוט"ש	מחיר לקוט"ש בא"ג	סה"כ לתשלום
פרטי חשבון עבור תאריכים:						
777	פסגה	01/02/20	29/02/20	235.28	93.10	219.05 ₪
778	גבע	207,366.41	207,449.61	83.21	56.22	46.78 ₪
779	שפל	171,717.67	172,408.13	690.45	34.70	239.59 ₪

סה"כ לדייר:

פסגה	גבע	שפל	סה"כ	שיא ביקוש
235.28	83.21	690.45	1,008.94	2.61
219.05 ₪	46.78 ₪	239.59 ₪	505.41 ₪	

סה"כ צריכה

סה"כ לתשלום

200.95 ₪	תשלום קבוע	
4.14 ₪	תשלום עבור גודל חיבור בKVA (3x40)	
710.51 ₪	סה"כ לתשלום	לא כולל מע"מ

התפלגות חיוב בש"ח לפי תעו"ז

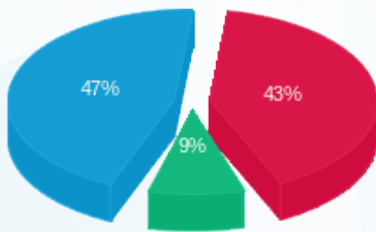

- פסגה (219.05 ₪) 47%
- גבע (46.78 ₪) 9%
- שפל (239.59 ₪) 43%

הסטוריית צריכה בקוט"ש

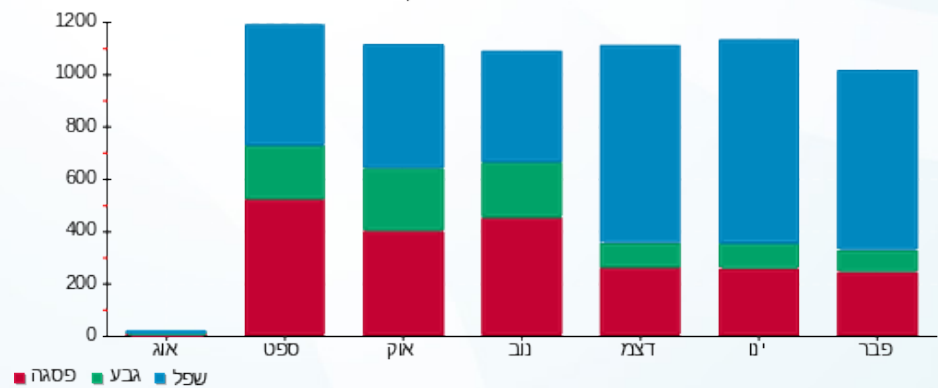



05/03/20

תאריך הפקדה:

שם דייר: ממתקים - דוכן

29/02/20

תאריך קריאה נוכחית:

שם אתר: קניון רננים

01/02/20

תאריך קריאה קודמת:

לקוח/ה נכבד/ה, אנו מתכבדים להגיש את חישוב צריכת החשמל לתקופה 01/02/20 - 29/02/20:

ממתקים 1 - דוכן - 1 - 00025216 (3x20)

סוג תעריף	סוג צריכה	קריאה קודמת	קריאה נוכחית	סה"כ צריכה בקוט"ש	מחיר לקוט"ש בא"ג	סה"כ לתשלום
		01/02/20	29/02/20			
777	פסגה	54,092.14	54,407.51	315.37	93.10	293.61 ₪
778	גבע	37,230.60	37,354.79	124.19	56.22	69.82 ₪
779	שפל	57,227.42	58,241.00	1,013.58	34.70	351.71 ₪

סה"כ לדייר:

פסגה	גבע	שפל	סה"כ	שיא ביקוש
315.37	124.19	1,013.58	1,453.14	3.22
293.61 ₪	69.82 ₪	351.71 ₪	715.14 ₪	

סה"כ צריכה

סה"כ לתשלום

200.95 ₪	תשלום קבוע	
2.07 ₪	תשלום עבור גודל חיבור בKVA (3x20)	
918.16 ₪	סה"כ לתשלום	לא כולל מע"מ

התפלגות חיוב בש"ח לפי תעו"ז

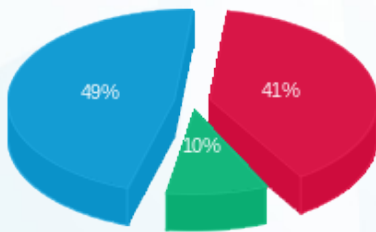

- פסגה (293.61 ₪) - 49%
- גבע (69.82 ₪) - 10%
- שפל (351.71 ₪) - 41%

הסטוריית צריכה בקוט"ש

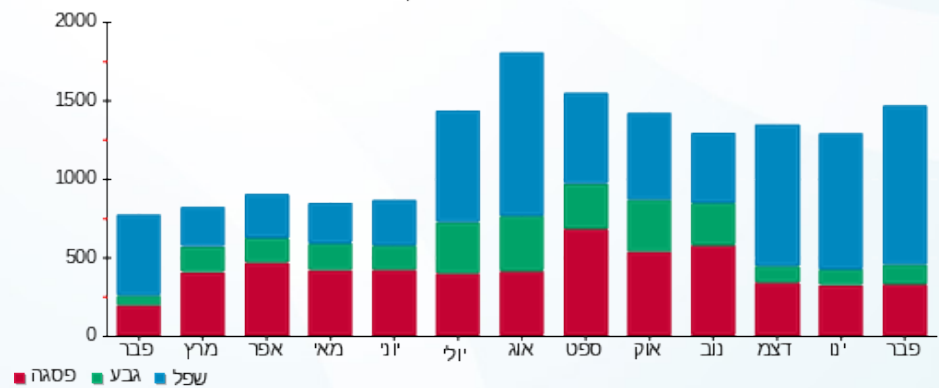



05/03/20

תאריך הפקה:

שם דייר: מניט - שלב א משנאי 1

29/02/20

תאריך קריאה נוכחית:

שם אתר: קניון רננים

01/02/20

תאריך קריאה קודמת:

לקוח/ה נכבד/ה, אנו מתכבדים להגיש את חישוב צריכת החשמל לתקופה 01/02/20 - 29/02/20:

מניט שלב א משנאי 1 - 3 - 00013195 (3x63)

סוג תעריף	סוג צריכה	קריאה קודמת	קריאה נוכחית	סה"כ צריכה בקוט"ש	מחיר לקוט"ש בא"ג	סה"כ לתשלום
פרטי חשבון עבור תאריכים:						
777	פסגה	01/02/20	29/02/20	86.16	93.10	80.22 ₪
778	גבע	55,632.10	55,639.39	7.29	56.22	4.10 ₪
779	שפל	31,663.44	31,887.26	223.82	34.70	77.66 ₪

סה"כ לדייר:

פסגה	גבע	שפל	סה"כ	שיא ביקוש
86.16	7.29	223.82	317.28	2.58
80.22 ₪	4.10 ₪	77.66 ₪	161.98 ₪	

סה"כ צריכה

סה"כ לתשלום

36.10 ₪	תשלום קבוע	
6.53 ₪	תשלום עבור גודל חיבור בKVA (3x63)	
204.61 ₪	סה"כ לתשלום	לא כולל מע"מ

התפלגות חיוב בש"ח לפי תע"ז

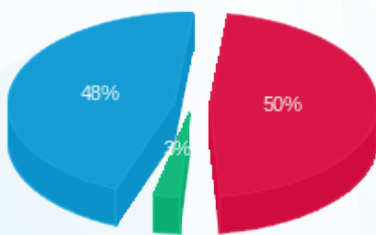

- פסגה (80.22 ₪) 50%
- גבע (4.10 ₪) 48%
- שפל (77.66 ₪) 2%

הסטוריית צריכה בקוט"ש

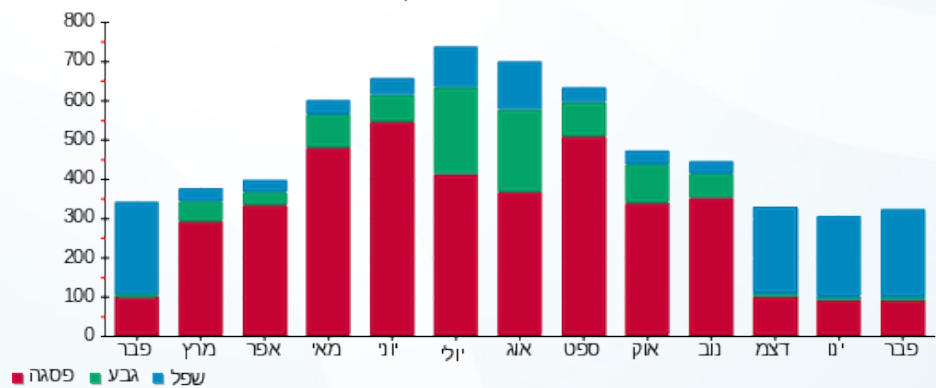



05/03/20

תאריך הפקדה:

שם דייר: מפעל הפיס - דוכן

29/02/20

תאריך קריאה נוכחית:

שם אתר: קניון רננים

01/02/20

תאריך קריאה קודמת:

לקוח/ה נכבד/ה, אנו מתכבדים להגיש את חישוב צריכת החשמל לתקופה 01/02/20 - 29/02/20:

מפעל הפיס - דוכן - 1 - 18170599(3x63)

סוג תעריף	סוג צריכה	קריאה קודמת	קריאה נוכחית	סה"כ צריכה בקוט"ש	מחיר לקוט"ש בא"ג	סה"כ לתשלום
פרטי חשבון עבור תאריכים:						
777	פסגה	01/02/20	29/02/20	120.30	93.10	112.00 ₪
778	גבע	311.20	356.40	45.20	56.22	25.41 ₪
779	שפל	1,167.40	1,537.60	370.20	34.70	128.46 ₪

סה"כ לדייר:

פסגה	גבע	שפל	סה"כ	שיא ביקוש
120.30	45.20	370.20	535.70	1.70
112.00 ₪	25.41 ₪	128.46 ₪	265.87 ₪	

סה"כ צריכה

סה"כ לתשלום

200.95 ₪	תשלום קבוע	
6.53 ₪	תשלום עבור גודל חיבור בKVA (3x63)	
473.35 ₪	סה"כ לתשלום	לא כולל מע"מ

התפלגות חיוב בש"ח לפי תע"ז

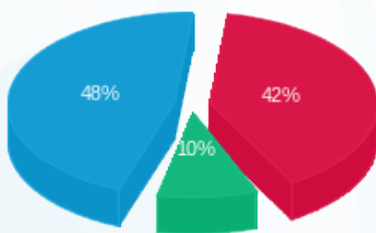

- פסגה (112.00 ₪) - 48%
- גבע (25.41 ₪) - 10%
- שפל (128.46 ₪) - 42%

הסטוריית צריכה בקוט"ש

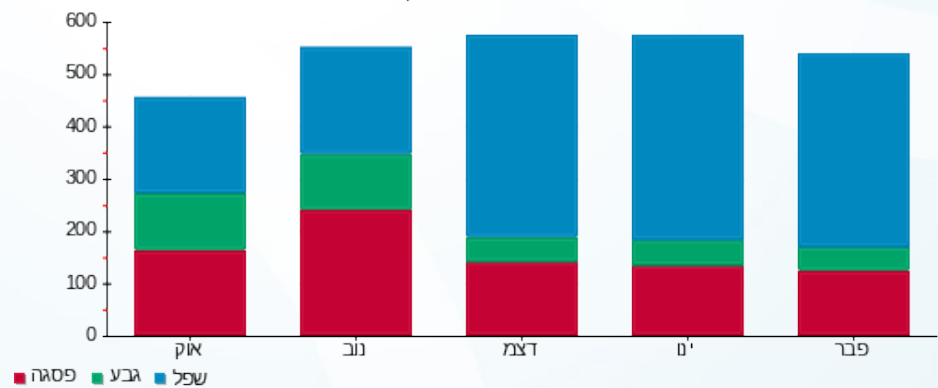



05/03/20 תאריך הפקדה:
 29/02/20 תאריך קריאה נוכחית:
 01/02/20 תאריך קריאה קודמת:

שם דייר: מפעל הפיס - שלב א משנאי 1
 שם אתר: קניון רננים

לקוח/ה נכבד/ה, אנו מתכבדים להגיש את חישוב צריכת החשמל לתקופה 01/02/20 - 29/02/20:

מפעל הפיס - שלב א משנאי 1 - 4 - 00023698 (3x16)

סוג תעריף	סוג צריכה	קריאה קודמת	קריאה נוכחית	סה"כ צריכה בקוט"ש	מחיר לקוט"ש בא"ג	סה"כ לתשלום
פרטי חשבון עבור תאריכים:						
777	פסגה	01/02/20	29/02/20	85.67	93.10	79.75 ₪
778	גבע	23,657.84	23,691.96	34.12	56.22	19.18 ₪
779	שפל	33,993.47	34,267.71	274.24	34.70	95.16 ₪

סה"כ לדייר:

פסגה	גבע	שפל	סה"כ	שיא ביקוש
85.67	34.12	274.24	394.03	0.71
₪ 79.75	₪ 19.18	₪ 95.16	₪ 194.10	

סה"כ צריכה
 סה"כ לתשלום

₪ 36.10	תשלום קבוע	
₪ 1.66	תשלום עבור גודל חיבור בKVA (3x16)	
₪ 231.86	סה"כ לתשלום	לא כולל מע"מ

התפלגות חיוב בש"ח לפי תע"ז

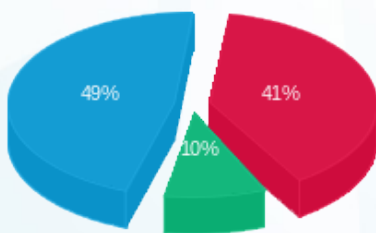

■ פסגה (₪ 79.75)
 ■ גבע (₪ 19.18)
 ■ שפל (₪ 95.16)

הסטוריית צריכה בקוט"ש

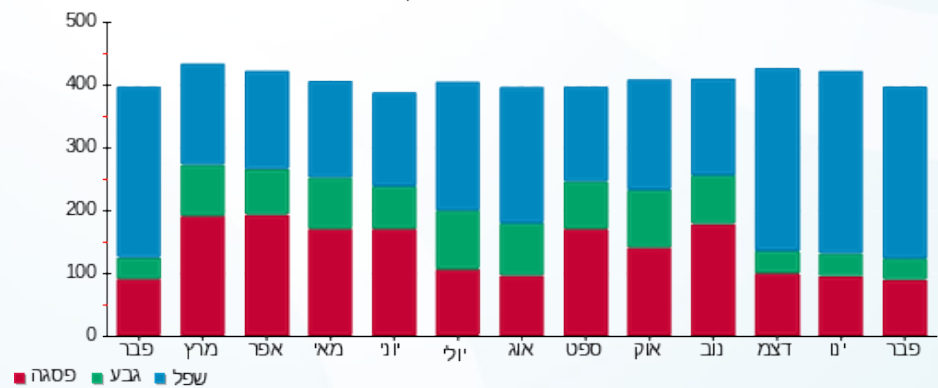

05/03/20 תאריך הפקה:
 29/02/20 תאריך קריאה נוכחית:
 01/02/20 תאריך קריאה קודמת:

שם דייר: מקדונלד- חדש שלב א משנאי 2
 שם אתר: קניון רננים

לקוח/ה נכבד/ה, אנו מתכבדים להגיש את חישוב צריכת החשמל לתקופה 01/02/20 - 29/02/20:

מקדונלד- חדש שלב א משנאי 2 - 5 - 00015821(3x160)

סוג תעריף	סוג צריכה	קריאה קודמת	קריאה נוכחית	סה"כ צריכה בקוט"ש	מחיר לקוט"ש בא"ג	סה"כ לתשלום
פרטי חשבון עבור תאריכים:						
		01/02/20	29/02/20			
777	פסגה	128,540.81	130,266.35	1,725.55	93.10	1,606.48 ₪
778	גבע	62,245.06	62,653.64	408.58	56.22	229.71 ₪
779	שפל	116,513.94	120,334.80	3,820.86	34.70	1,325.84 ₪

סה"כ לדייר:

פסגה	גבע	שפל	סה"כ	שיא ביקוש
1,725.55	408.58	3,820.86	5,954.99	19.14
1,606.48 ₪	229.71 ₪	1,325.84 ₪	3,162.03 ₪	

סה"כ צריכה
 סה"כ לתשלום

200.95 ₪	תשלום קבוע	
16.58 ₪	תשלום עבור גודל חיבור בKVA (3x160)	
3,379.56 ₪	סה"כ לתשלום	לא כולל מע"מ

התפלגות חיוב בש"ח לפי תעו"ז

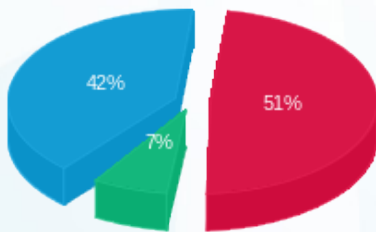

פסגה (1,606.48 ₪) 42%
 גבע (229.71 ₪) 7%
 שפל (1,325.84 ₪) 51%

הסטוריית צריכה בקוט"ש

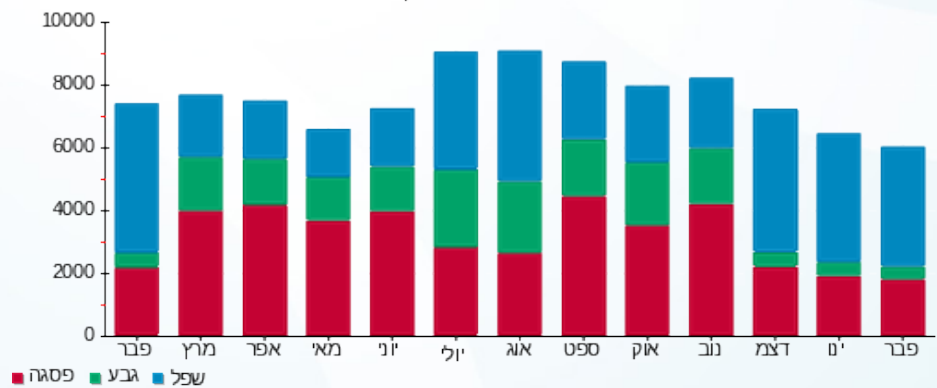



05/03/20 תאריך הפקה:
 29/02/20 תאריך קריאה נוכחית:
 01/02/20 תאריך קריאה קודמת:

שם דייר: משרדי עורכי דין לינוי - שלב א משנאי 1
 שם אתר: קניון רננים

לקוח/ה נכבד/ה, אנו מתכבדים להגיש את חישוב צריכת החשמל לתקופה 01/02/20 - 29/02/20:

משרדי עורכי דין לינוי - 6 - 00013195(3x63)

סוג תעריף	סוג צריכה	קריאה קודמת	קריאה נוכחית	סה"כ צריכה בקוט"ש	מחיר לקוט"ש בא"ג	סה"כ לתשלום
פרטי חשבון עבור תאריכים:						
777	פסגה	01/02/20	29/02/20	192.51	93.10	179.23 ₪
778	גבע	87,056.84	87,088.21	31.38	56.22	17.64 ₪
779	שפל	76,630.99	77,141.16	510.17	34.70	177.03 ₪

סה"כ לדיר:

פסגה	גבע	שפל	סה"כ	שיא ביקוש
192.51	31.38	510.17	734.06	4.83
179.23 ₪	17.64 ₪	177.03 ₪	373.90 ₪	

סה"כ צריכה
 סה"כ לתשלום

36.10 ₪	תשלום קבוע	
6.53 ₪	תשלום עבור גודל חיבור בKVA (3x63)	
416.52 ₪	סה"כ לתשלום	לא כולל מע"מ

התפלגות חיוב בש"ח לפי תעו"ז

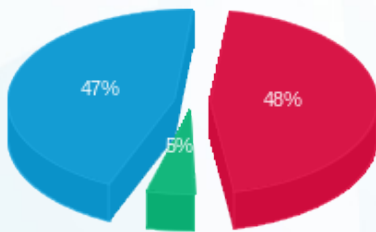

■ פסגה (179.23 ₪)
 ■ גבע (17.64 ₪)
 ■ שפל (177.03 ₪)

הסטוריית צריכה בקוט"ש

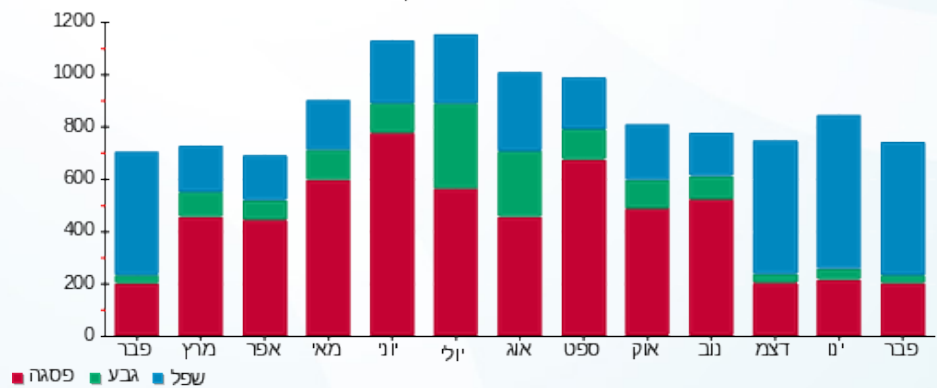



05/03/20

תאריך הפקדה:

שם דייר: מתפרה - שלב א משנאי 2

29/02/20

תאריך קריאה נוכחית:

שם אתר: קניון רננים

01/02/20

תאריך קריאה קודמת:

לקוח/ה נכבד/ה, אנו מתכבדים להגיש את חישוב צריכת החשמל לתקופה 01/02/20 - 29/02/20:

מתפרה שלב א משנאי 2 - 2 - 00009022(3x63)

סוג תעריף	סוג צריכה	קריאה קודמת	קריאה נוכחית	סה"כ צריכה בקוט"ש	מחיר לקוט"ש בא"ג	סה"כ לתשלום
פרטי חשבון עבור תאריכים:						
777	פסגה	01/02/20	29/02/20	62.03	93.10	57.75 ₪
778	גבע	35,372.85	35,391.43	18.59	56.22	10.45 ₪
779	שפל	24,552.79	24,871.44	318.65	34.70	110.57 ₪

סה"כ לדייר:

פסגה	גבע	שפל	סה"כ	שיא ביקוש
62.03	18.59	318.65	399.28	5.59
₪ 57.75	₪ 10.45	₪ 110.57	₪ 178.78	

סה"כ צריכה

סה"כ לתשלום

₪ 36.10	תשלום קבוע	
₪ 6.53	תשלום עבור גודל חיבור בKVA (3x63)	
₪ 221.40	סה"כ לתשלום	לא כולל מע"מ

התפלגות חיוב בש"ח לפי תעו"ז

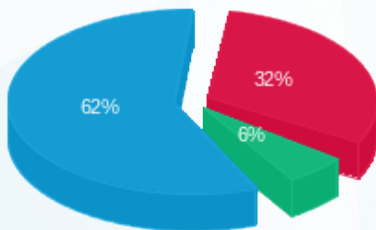

- פסגה (₪ 57.75) - 62%
- גבע (₪ 10.45) - 6%
- שפל (₪ 110.57) - 32%

הסטוריית צריכה בקוט"ש

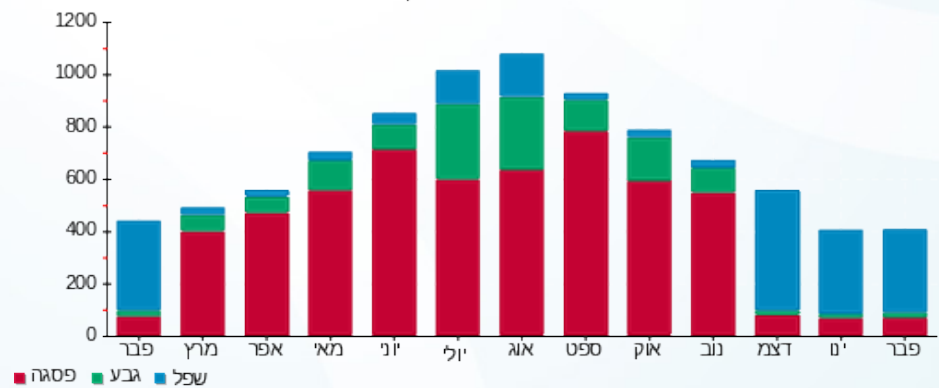



05/03/20

תאריך הפקדה:

שם דייר: ניו דלי - מחסן - שלב א

29/02/20

תאריך קריאה נוכחית:

שם אתר: קניון רננים

01/02/20

תאריך קריאה קודמת:

לקוח/ה נכבד/ה, אנו מתכבדים להגיש את חישוב צריכת החשמל לתקופה 01/02/20 - 29/02/20:

מחסן ניו דלי - 8 - 00023698 (3x16)

סוג תעריף	סוג צריכה	קריאה קודמת	קריאה נוכחית	סה"כ צריכה בקוט"ש	מחיר לקוט"ש בא"ג	סה"כ לתשלום
		01/02/20	29/02/20			
777	פסגה	6,820.76	7,022.30	201.55	93.10	187.64 ₪
778	גבע	3,414.76	3,514.15	99.39	56.22	55.88 ₪
779	שפל	11,407.59	12,174.54	766.95	34.70	266.13 ₪

סה"כ לדייר:

פסגה	גבע	שפל	סה"כ	שיא ביקוש
201.55	99.39	766.95	1,067.89	1.83
187.64 ₪	55.88 ₪	266.13 ₪	509.65 ₪	

סה"כ צריכה

סה"כ לתשלום

36.10 ₪	תשלום קבוע	
1.66 ₪	תשלום עבור גודל חיבור בKVA (3x16)	
547.41 ₪	סה"כ לתשלום	לא כולל מע"מ

התפלגות חיוב בש"ח לפי תע"ז

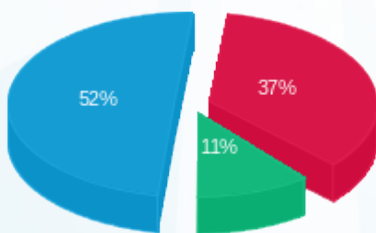

- פסגה (187.64 ₪) 52%
- גבע (55.88 ₪) 37%
- שפל (266.13 ₪) 11%

הסטוריית צריכה בקוט"ש

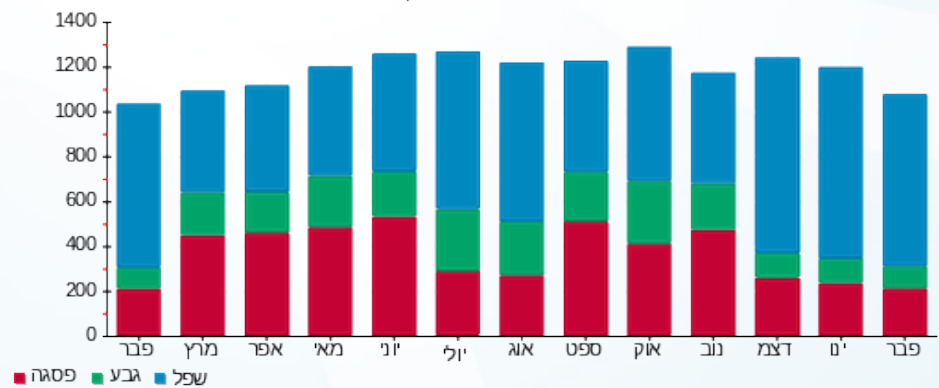



05/03/20

תאריך הפקה:

שם דייר: ניו דלי - שלב א משנאי 2

29/02/20

תאריך קריאה נוכחית:

שם אתר: קניון רננים

01/02/20

תאריך קריאה קודמת:

לקוח/ה נכבד/ה, אנו מתכבדים להגיש את חישוב צריכת החשמל לתקופה 01/02/20 - 29/02/20:

ניו דלי - שלב א משנאי 2 - 6 - 00015821(3x63)

סוג תעריף	סוג צריכה	קריאה קודמת	קריאה נוכחית	סה"כ צריכה בקוט"ש	מחיר לקוט"ש בא"ג	סה"כ לתשלום
פרטי חשבון עבור תאריכים:						
777	פסגה	01/02/20	29/02/20	1,432.72	93.10	1,333.86 ₪
778	גבע	37,024.90	37,391.22	366.32	56.22	205.95 ₪
779	שפל	66,818.69	70,059.92	3,241.23	34.70	1,124.71 ₪

סה"כ לדייר:

פסגה	גבע	שפל	סה"כ	שיא ביקוש
1,432.72	366.32	3,241.23	5,040.27	21.71
1,333.86 ₪	205.95 ₪	1,124.71 ₪	2,664.52 ₪	

סה"כ צריכה

סה"כ לתשלום

200.95 ₪	תשלום קבוע	
6.53 ₪	תשלום עבור גודל חיבור בKVA (3x63)	
2,871.99 ₪	סה"כ לתשלום	לא כולל מע"מ

התפלגות חיוב בש"ח לפי תע"ז

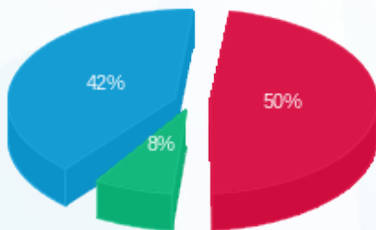

- פסגה (1,333.86 ₪) 50%
- גבע (205.95 ₪) 8%
- שפל (1,124.71 ₪) 42%

הסטוריית צריכה בקוט"ש

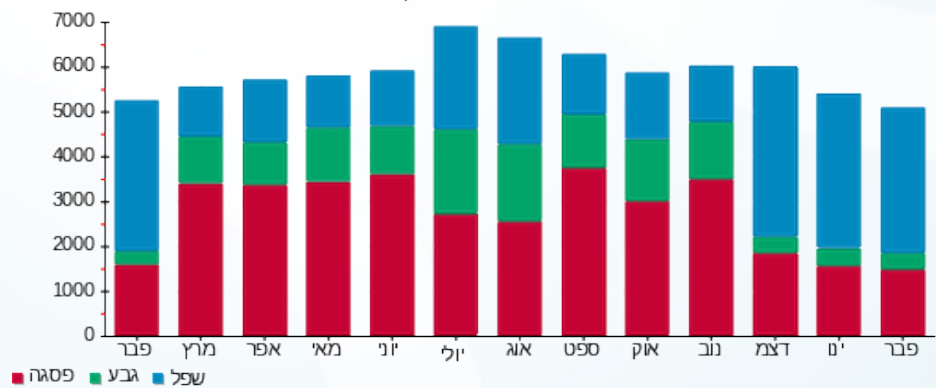

05/03/20 תאריך הפקה:
 29/02/20 תאריך קריאה נוכחית:
 01/02/20 תאריך קריאה קודמת:

שם דייר: נייל סטודיו - שלב א משנאי 4
 שם אתר: קניון רננים

לקוח/ה נכבד/ה, אנו מתכבדים להגיש את חישוב צריכת החשמל לתקופה 01/02/20 - 29/02/20:

נייל סטודיו שלב א משנאי 4 - 1 - 00020437 (3x400)

סוג תעריף	סוג צריכה	קריאה קודמת	קריאה נוכחית	סה"כ צריכה בקוט"ש	מחיר לקוט"ש בא"ג	סה"כ לתשלום
פרטי חשבון עבור תאריכים:						
777	פסגה	01/02/20	29/02/20	679.70	93.10	₪ 632.80
778	גבע	780,917.61	781,003.10	85.49	56.22	₪ 48.06
779	שפל	689,020.52	690,986.51	1,966.00	34.70	₪ 682.20

סה"כ לדייר:

פסגה	גבע	שפל	סה"כ	שיא ביקוש
679.70	85.49	1,966.00	2,731.18	27.54
₪ 632.80	₪ 48.06	₪ 682.20	₪ 1,363.06	

סה"כ צריכה
 סה"כ לתשלום

200.95 ₪	תשלום קבוע	
41.45 ₪	תשלום עבור גודל חיבור בKVA (3x400)	
1,605.46 ₪	סה"כ לתשלום	לא כולל מע"מ

התפלגות חיוב בש"ח לפי תעו"ז

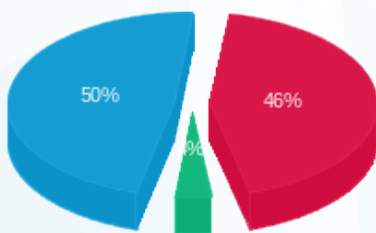

■ פסגה (₪ 632.80)
 ■ גבע (₪ 48.06)
 ■ שפל (₪ 682.20)

הסטוריית צריכה בקוט"ש

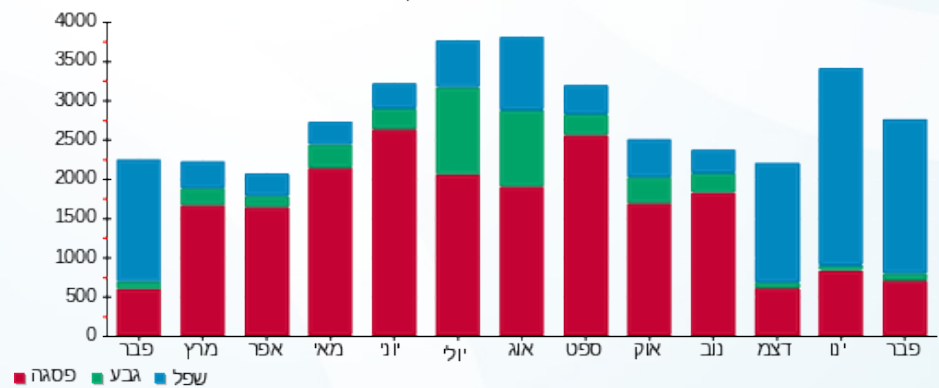

05/03/20 תאריך הפקדה:
 29/02/20 תאריך קריאה נוכחית:
 01/02/20 תאריך קריאה קודמת:

שם דייר: ניק נק
 שם אתר: קניון רננים

לקוח/ה נכבד/ה, אנו מתכבדים להגיש את חישוב צריכת החשמל לתקופה 01/02/20 - 29/02/20:

ניק נק - 4 - 00017321(000x3)

סוג תעריף	סוג צריכה	קריאה קודמת	קריאה נוכחית	סה"כ צריכה בקוט"ש	מחיר לקוט"ש בא"ג	סה"כ לתשלום
פרטי חשבון עבור תאריכים:						
777	פסגה	01/02/20	29/02/20	391.45	93.10	364.44 ₪
778	גבע	15,712.22	15,749.45	37.23	56.22	20.93 ₪
779	שפל	24,919.31	25,520.69	601.38	34.70	208.68 ₪

סה"כ לדייר:

פסגה	גבע	שפל	סה"כ	שיא ביקוש
391.45	37.23	601.38	1,030.07	5.51
364.44 ₪	20.93 ₪	208.68 ₪	594.06 ₪	

סה"כ צריכה
 סה"כ לתשלום

200.95 ₪	תשלום קבוע	
20.72 ₪	תשלום עבור גודל חיבור בKVA (3x200)	
815.73 ₪	סה"כ לתשלום	לא כולל מע"מ

התפלגות חיוב בש"ח לפי תעו"ז

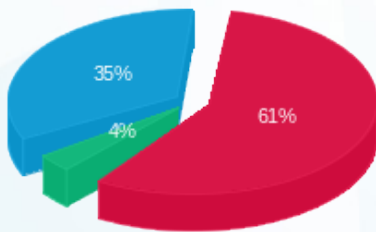

פסגה (364.44 ₪) 61%
 גבע (20.93 ₪) 4%
 שפל (208.68 ₪) 35%

הסטוריית צריכה בקוט"ש

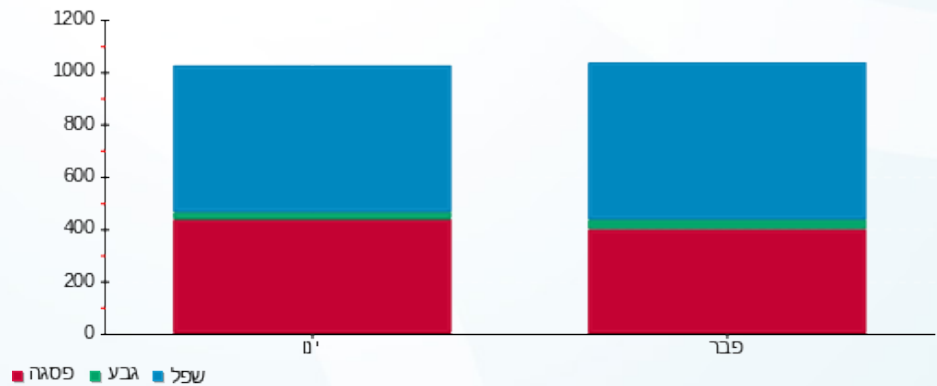

05/03/20 תאריך הפקה:
 29/02/20 תאריך קריאה נוכחית:
 01/02/20 תאריך קריאה קודמת:

שם דייר: נעלי אקזיט - שלב א משנאי 1
 שם אתר: קניון רננים

לקוח/ה נכבד/ה, אנו מתכבדים להגיש את חישוב צריכת החשמל לתקופה 01/02/20 - 29/02/20:

נעלי אקזיט שלב א משנאי 1 - 5 - 00015789 (3x63)

סוג תעריף	סוג צריכה	קריאה קודמת	קריאה נוכחית	סה"כ צריכה בקוט"ש	מחיר לקוט"ש בא"ג	סה"כ לתשלום
פרטי חשבון עבור תאריכים:						
777	פסגה	01/02/20	29/02/20	515.67	93.10	480.09 ₪
778	גבע	316,530.50	316,577.08	46.58	56.22	26.19 ₪
779	שפל	189,686.98	190,520.21	833.23	34.70	289.13 ₪

סה"כ לדייר:

פסגה	גבע	שפל	סה"כ	שיא ביקוש
515.67	46.58	833.23	1,395.49	7.09
480.09 ₪	26.19 ₪	289.13 ₪	795.41 ₪	

סה"כ צריכה
 סה"כ לתשלום

200.95 ₪	תשלום קבוע	
6.53 ₪	תשלום עבור גודל חיבור ב KVA (3x63)	
1,002.89 ₪	סה"כ לתשלום	לא כולל מע"מ

התפלגות חיוב בש"ח לפי תעו"ז

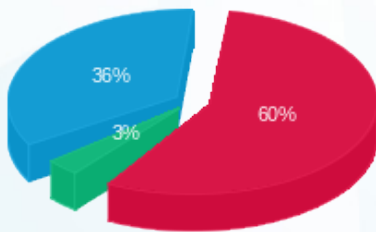

פסגה (480.09 ₪) 60%
 גבע (26.19 ₪) 3%
 שפל (289.13 ₪) 36%

הסטוריית צריכה בקוט"ש

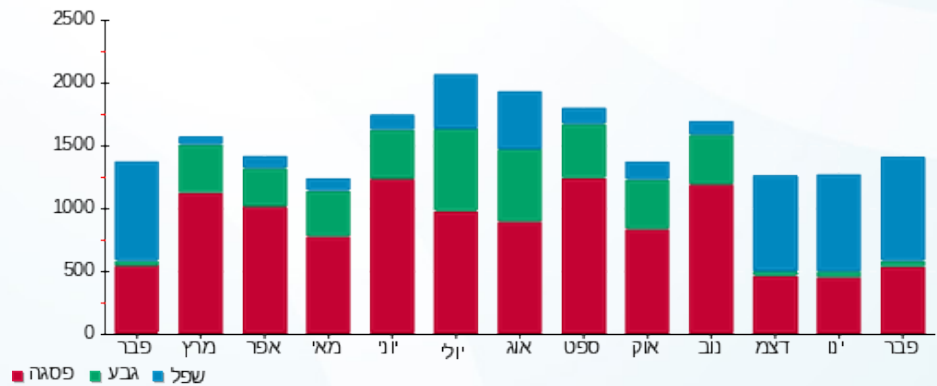

05/03/20 תאריך הפקדה:
 29/02/20 תאריך קריאה נוכחית:
 01/02/20 תאריך קריאה קודמת:

שם דייר: נעמן - דין דינמיק בע"מ שלב ב משנאי 2
 שם אתר: קניון רננים

לקוח/ה נכבד/ה, אנו מתכבדים להגיש את חישוב צריכת החשמל לתקופה 01/02/20 - 29/02/20:

נעמן - דין דינמיק בע"מ שלב ב משנאי 2 - 5 - 00025404 (3x63)

סוג תעריף	סוג צריכה	קריאה קודמת	קריאה נוכחית	סה"כ צריכה בקוט"ש	מחיר לקוט"ש בא"ג	סה"כ לתשלום
		01/02/20	29/02/20			
777	פסגה	117,966.83	118,287.54	320.71	93.10	298.58 ₪
778	גבע	56,336.08	56,370.55	34.47	56.22	19.38 ₪
779	שפל	59,447.72	59,989.83	542.11	34.70	188.11 ₪

סה"כ לדייר:

פסגה	גבע	שפל	סה"כ	שיא ביקוש
320.71	34.47	542.11	897.29	6.27
298.58 ₪	19.38 ₪	188.11 ₪	506.08 ₪	

סה"כ צריכה
 סה"כ לתשלום

200.95 ₪	תשלום קבוע	
6.53 ₪	תשלום עבור גודל חיבור ב KVA (3x63)	
713.55 ₪	סה"כ לתשלום	לא כולל מע"מ

התפלגות חיוב בש"ח לפי תע"ז

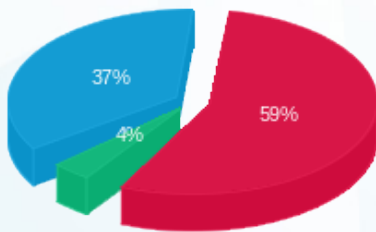

פסגה (298.58 ₪) 59%
 גבע (19.38 ₪) 4%
 שפל (188.11 ₪) 37%

הסטוריית צריכה בקוט"ש

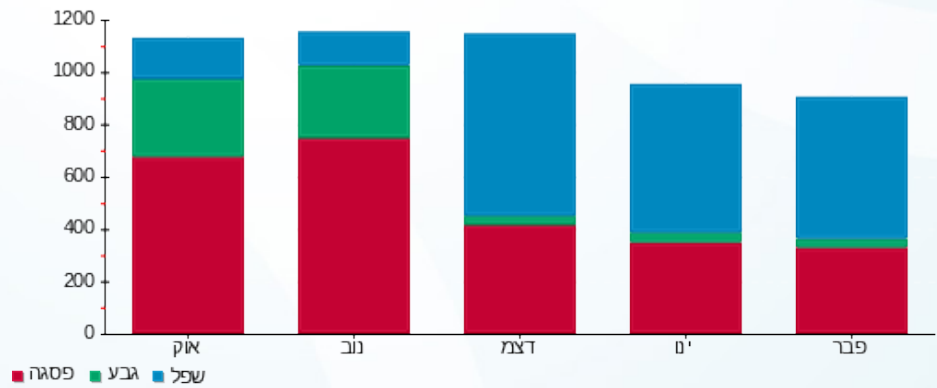

05/03/20 תאריך הפקה:
 29/02/20 תאריך קריאה נוכחית:
 01/02/20 תאריך קריאה קודמת:

שם דייר: סבון של פעם חדש - שלב א משנאי 2
 שם אתר: קניון רננים

לקוח/ה נכבד/ה, אנו מתכבדים להגיש את חישוב צריכת החשמל לתקופה 01/02/20 - 29/02/20:

סבון של פעם- חדש שלב א משנאי 2 - 8 - 00017326 (3x63)

סוג תעריף	סוג צריכה	קריאה קודמת	קריאה נוכחית	סה"כ צריכה בקוט"ש	מחיר לקוט"ש בא"ג	סה"כ לתשלום
		01/02/20	29/02/20			
777	פסגה	170,959.06	171,543.85	584.79	93.10	544.44 ₪
778	גבע	96,927.63	96,985.90	58.26	56.22	32.76 ₪
779	שפל	66,547.22	67,436.70	889.48	34.70	308.65 ₪

סה"כ לדייר:

פסגה	גבע	שפל	סה"כ	שיא ביקוש
584.79	58.26	889.48	1,532.54	10.09
544.44 ₪	32.76 ₪	308.65 ₪	885.84 ₪	

סה"כ צריכה
 סה"כ לתשלום

36.10 ₪	תשלום קבוע	
6.53 ₪	תשלום עבור גודל חיבור ב KVA (3x63)	
928.47 ₪	סה"כ לתשלום	לא כולל מע"מ

התפלגות חיוב בש"ח לפי תעו"ז

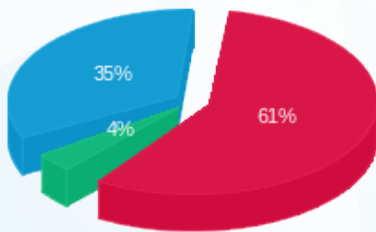

פסגה (544.44 ₪) 61%
 גבע (32.76 ₪) 4%
 שפל (308.65 ₪) 35%

הסטוריית צריכה בקוט"ש

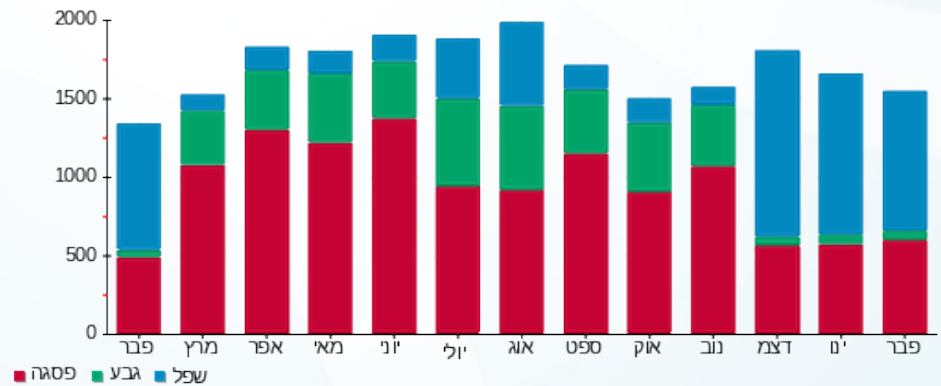

05/03/20 תאריך הפקה:
 29/02/20 תאריך קריאה נוכחית:
 01/02/20 תאריך קריאה קודמת:

שם דייר: סולוג - שלב ב משנאי 1
 שם אתר: קניון רננים

לקוח/ה נכבד/ה, אנו מתכבדים להגיש את חישוב צריכת החשמל לתקופה 01/02/20 - 29/02/20:

סולוג שלב ב משנאי 1 - 2 - 00017403 (3x63)

סוג תעריף	סוג צריכה	קריאה קודמת	קריאה נוכחית	סה"כ צריכה בקוט"ש	מחיר לקוט"ש בא"ג	סה"כ לתשלום
פרטי חשבון עבור תאריכים:						
777	פסגה	01/02/20	29/02/20	381.53	93.10	355.20 ₪
778	גבע	225,000.63	225,085.12	84.49	56.22	47.50 ₪
779	שפל	144,204.50	145,043.72	839.22	34.70	291.21 ₪

סה"כ לדייר:

פסגה	גבע	שפל	סה"כ	שיא ביקוש
381.53	84.49	839.22	1,305.24	7.01
355.20 ₪	47.50 ₪	291.21 ₪	693.91 ₪	

סה"כ צריכה
 סה"כ לתשלום

200.95 ₪	תשלום קבוע	
6.53 ₪	תשלום עבור גודל חיבור ב KVA (3x63)	
901.39 ₪	סה"כ לתשלום	לא כולל מע"מ

התפלגות חיוב בש"ח לפי תעו"ז

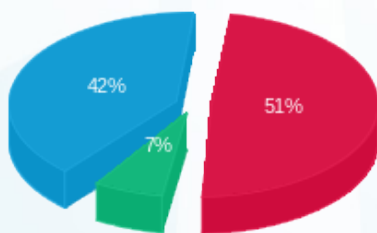

פסגה (355.20 ₪) 51%
 גבע (47.50 ₪) 7%
 שפל (291.21 ₪) 42%

הסטוריית צריכה בקוט"ש

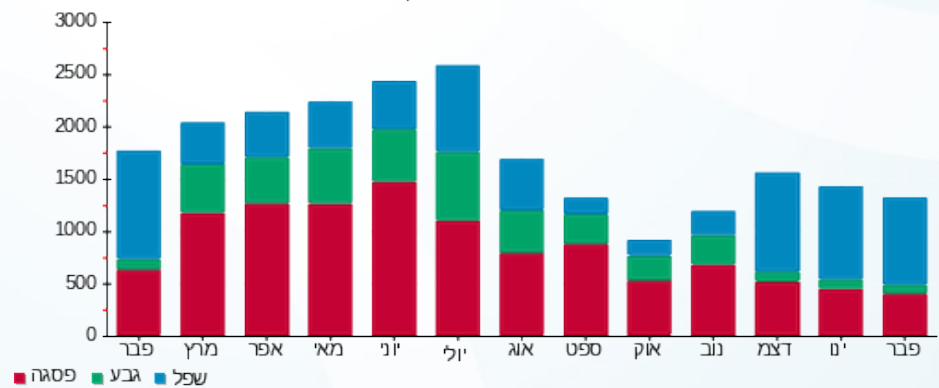



05/03/20

תאריך הפקה:

שם דייר: סופר פארם (ישראל) בע"מ - שלב א משנאי 2
שם אתר: קניון רננים

29/02/20

תאריך קריאה נוכחי:

01/02/20

תאריך קריאה קודמת:

לקוח/ה נכבד/ה, אנו מתכבדים להגיש את חישוב צריכת החשמל לתקופה 01/02/20 - 29/02/20:

סופר פארם (ישראל) בע"מ שלב א משנאי 2 - 7 - 00011177 (3x400)

סוג תעריף	סוג צריכה	קריאה קודמת	קריאה נוכחית	סה"כ צריכה בקוט"ש	מחיר לקוט"ש בא"ג	סה"כ לתשלום
		01/02/20	29/02/20			
777	פסגה	3,183,163.06	3,190,259.27	7,096.21	93.10	6,606.57 ₪
778	גבע	2,617,666.66	2,619,444.61	1,777.95	56.22	999.56 ₪
779	שפל	2,587,046.16	2,602,837.09	15,790.92	34.70	5,479.45 ₪

סה"כ לדייר:

פסגה	גבע	שפל	סה"כ	שיא ביקוש
7,096.21	1,777.95	15,790.92	24,665.08	72.88
6,606.57 ₪	999.56 ₪	5,479.45 ₪	13,085.59 ₪	

סה"כ צריכה

סה"כ לתשלום

200.95 ₪	תשלום קבוע	
41.45 ₪	תשלום עבור גודל חיבור בKVA (3x400)	
13,327.98 ₪	סה"כ לתשלום	לא כולל מע"מ

התפלגות חיוב בש"ח לפי תעו"ז

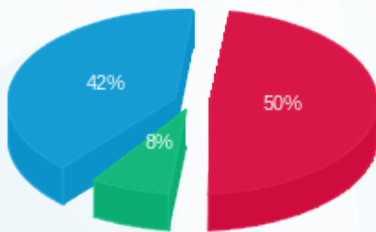

■ פסגה (6,606.57 ₪)
■ גבע (999.56 ₪)
■ שפל (5,479.45 ₪)

הסטוריית צריכה בקוט"ש

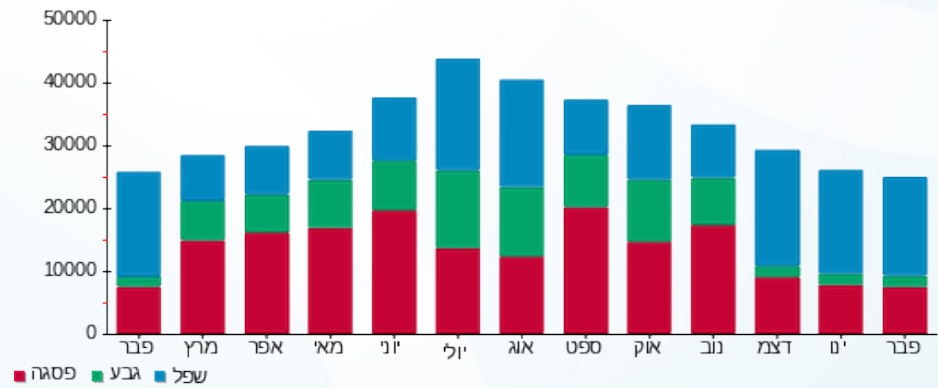

05/03/20 תאריך הפקה:
 29/02/20 תאריך קריאה נוכחית:
 01/02/20 תאריך קריאה קודמת:

שם דייר: סושי בר - דוכן - שלב ב משנאי 2
 שם אתר: קניון רננים

לקוח/ה נכבד/ה, אנו מתכבדים להגיש את חישוב צריכת החשמל לתקופה 01/02/20 - 29/02/20:

דוכן סושי בר שלב ב משנאי 2 - 8 - 00025404 (3x63)

סוג תעריף	סוג צריכה	קריאה קודמת	קריאה נוכחית	סה"כ צריכה בקוט"ש	מחיר לקוט"ש בא"ג	סה"כ לתשלום
פרטי חשבון עבור תאריכים:						
777	פסגה	01/02/20	29/02/20	453.77	93.10	422.46 ₪
778	גבע	47,720.84	47,830.21	109.36	56.22	61.48 ₪
779	שפל	92,414.45	93,536.11	1,121.66	34.70	389.22 ₪

סה"כ לדייר:

פסגה	גבע	שפל	סה"כ	שיא ביקוש
453.77	109.36	1,121.66	1,684.80	7.42
422.46 ₪	61.48 ₪	389.22 ₪	873.17 ₪	

סה"כ צריכה
 סה"כ לתשלום

200.95 ₪	תשלום קבוע	
6.53 ₪	תשלום עבור גודל חיבור ב KVA (3x63)	
1,080.64 ₪	סה"כ לתשלום	לא כולל מע"מ

התפלגות חיוב בש"ח לפי תעו"ז

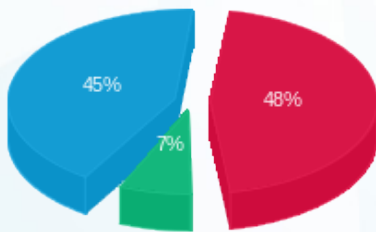

■ פסגה (422.46 ₪)
 ■ גבע (61.48 ₪)
 ■ שפל (389.22 ₪)

הסטוריית צריכה בקוט"ש

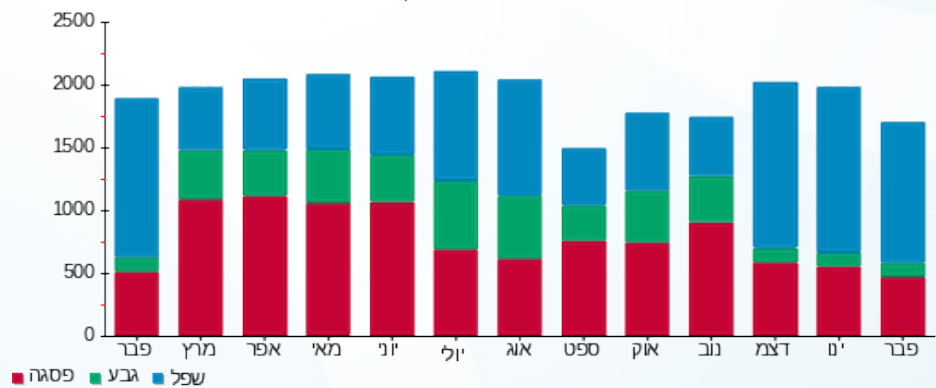



05/03/20

תאריך הפקדה:

שם דייר: סושי בר - מחסן - שלב ב משנאי 2
שם אתר: קניון רננים

29/02/20

תאריך קריאה נוכחית:

01/02/20

תאריך קריאה קודמת:

לקוח/ה נכבד/ה, אנו מתכבדים להגיש את חישוב צריכת החשמל לתקופה 01/02/20 - 29/02/20:

מחסן סושי בר שלב ב משנאי 2 - 1 - 00017401 (3x63)

סוג תעריף	סוג צריכה	קריאה קודמת	קריאה נוכחית	סה"כ צריכה בקוט"ש	מחיר לקוט"ש בא"ג	סה"כ לתשלום
פרטי חשבון עבור תאריכים:						
777	פסגה	01/02/20	29/02/20	171.98	93.10	160.12 ₪
778	גבע	69,528.87	69,596.38	67.51	56.22	37.96 ₪
779	שפל	145,551.69	146,153.66	601.97	34.70	208.88 ₪

סה"כ לדייר:

פסגה	גבע	שפל	סה"כ	שיא ביקוש
171.98	67.51	601.97	841.46	5.68
160.12 ₪	37.96 ₪	208.88 ₪	406.95 ₪	

סה"כ צריכה

סה"כ לתשלום

36.10 ₪	תשלום קבוע	
6.53 ₪	תשלום עבור גודל חיבור ב KVA (3x63)	
449.58 ₪	סה"כ לתשלום	לא כולל מע"מ

התפלגות חיוב בש"ח לפי תעו"ז

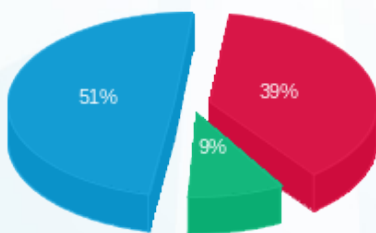

■ פסגה (160.12 ₪)
■ גבע (37.96 ₪)
■ שפל (208.88 ₪)

הסטוריית צריכה בקוט"ש

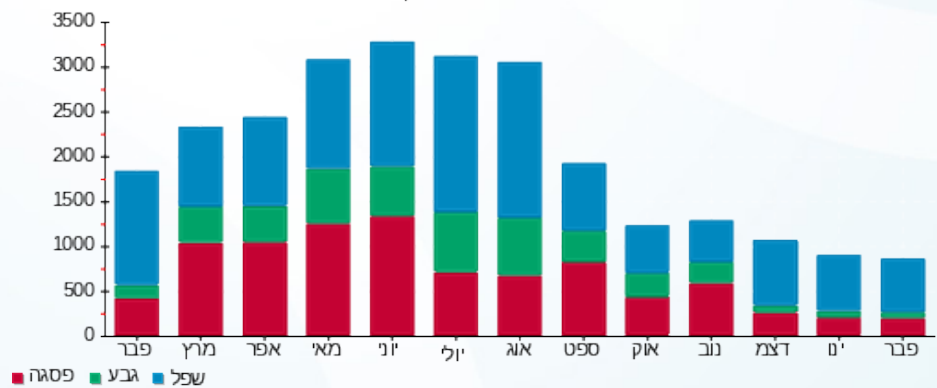

■ פסגה ■ גבע ■ שפל





05/03/20 תאריך הפקה:
 29/02/20 תאריך קריאה נוכחית:
 01/02/20 תאריך קריאה קודמת:

שם דייר: סטודיו פאשה - שלב ב משנאי 2
 שם אתר: קניון רננים

לקוח/ה נכבד/ה, אנו מתכבדים להגיש את חישוב צריכת החשמל לתקופה 01/02/20 - 29/02/20:

סטודיו פאשה שלב ב משנאי 2 - 6 - 00025404 (3x63)

סוג תעריף	סוג צריכה	קריאה קודמת	קריאה נוכחית	סה"כ צריכה בקוט"ש	מחיר לקוט"ש בא"ג	סה"כ לתשלום
פרטי חשבון עבור תאריכים:						
777	פסגה	01/02/20	29/02/20	428.25	93.10	398.70 ₪
778	גבע	72,023.89	72,085.27	61.38	56.22	34.51 ₪
779	שפל	60,110.66	60,951.28	840.61	34.70	291.69 ₪

סה"כ לדייר:

פסגה	גבע	שפל	סה"כ	שיא ביקוש
428.25	61.38	840.61	1,330.24	6.99
398.70 ₪	34.51 ₪	291.69 ₪	724.90 ₪	

סה"כ צריכה
 סה"כ לתשלום

200.95 ₪	תשלום קבוע	
6.53 ₪	תשלום עבור גודל חיבור ב KVA (3x63)	
932.38 ₪	סה"כ לתשלום	לא כולל מע"מ

התפלגות חיוב בש"ח לפי תע"ז

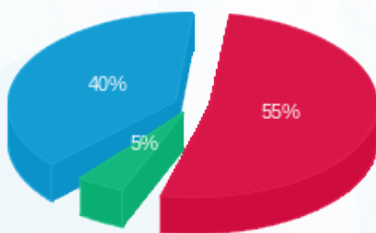

■ פסגה (398.70 ₪)
 ■ גבע (34.51 ₪)
 ■ שפל (291.69 ₪)

הסטוריית צריכה בקוט"ש

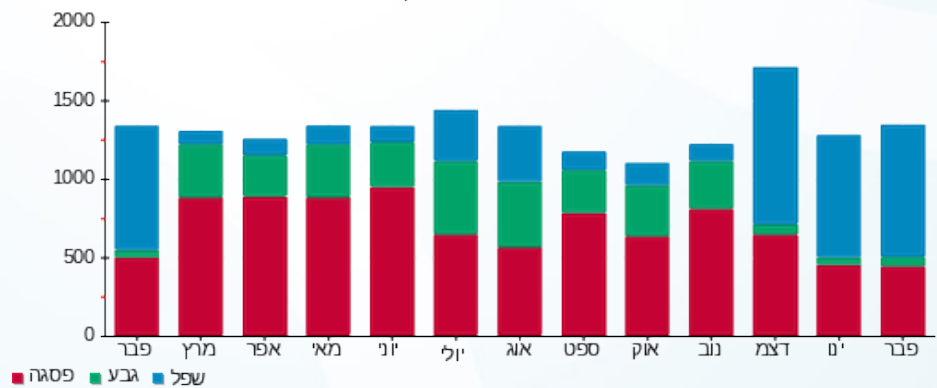

■ פסגה ■ גבע ■ שפל





05/03/20

תאריך הפקה:

שם דייר: סטימצקי - שלב א משנאי 2
שם אתר: קניון רננים

29/02/20

תאריך קריאה נוכחית:

01/02/20

תאריך קריאה קודמת:

לקוח/ה נכבד/ה, אנו מתכבדים להגיש את חישוב צריכת החשמל לתקופה 01/02/20 - 29/02/20:

סטימצקי שלב א משנאי 2 - 2 - 00017326 (3x63)

סוג תעריף	סוג צריכה	קריאה קודמת	קריאה נוכחית	סה"כ צריכה בקוט"ש	מחיר לקוט"ש בא"ג	סה"כ לתשלום
פרטי חשבון עבור תאריכים:						
777	פסגה	01/02/20	29/02/20	383.58	93.10	357.11 ₪
778	גבע	248,939.14	249,014.78	75.64	56.22	42.52 ₪
779	שפל	179,901.11	180,667.51	766.40	34.70	265.94 ₪

סה"כ לדייר:

פסגה	גבע	שפל	סה"כ	שיא ביקוש
383.58	75.64	766.40	1,225.61	7.34
₪ 357.11	₪ 42.52	₪ 265.94	₪ 665.57	

סה"כ צריכה

סה"כ לתשלום

200.95 ₪	תשלום קבוע	
6.53 ₪	תשלום עבור גודל חיבור בKVA (3x63)	
873.05 ₪	סה"כ לתשלום	לא כולל מע"מ

התפלגות חיוב בש"ח לפי תעו"ז

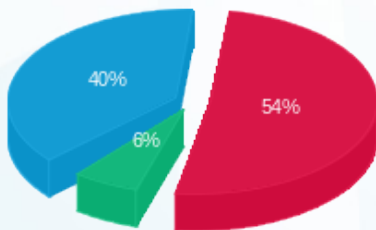

- פסגה (₪ 357.11)
- גבע (₪ 42.52)
- שפל (₪ 265.94)

הסטוריית צריכה בקוט"ש

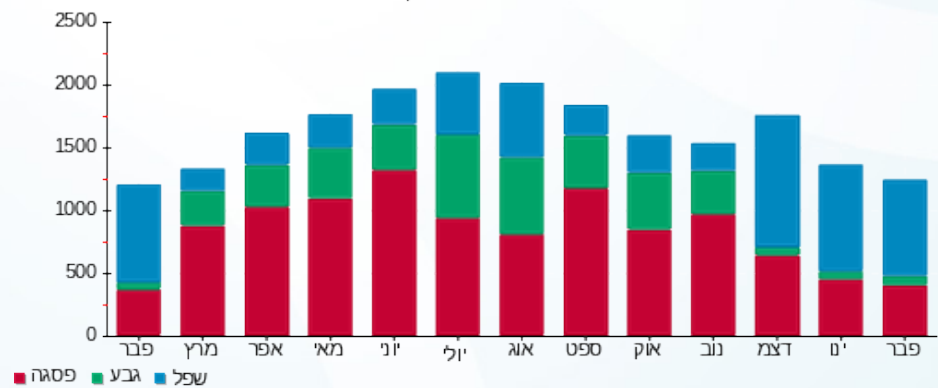

- פסגה
- גבע
- שפל



05/03/20 תאריך הפקה:
 29/02/20 תאריך קריאה נוכחית:
 01/02/20 תאריך קריאה קודמת:

שם דייר: סיציליאנו - מחסן מס' 4 - שלב א
 שם אתר: קניון רננים

לקוח/ה נכבד/ה, אנו מתכבדים להגיש את חישוב צריכת החשמל לתקופה 01/02/20 - 29/02/20:

סיציליאנו - מחסן מס' 4 - שלב א - 1 - 17312713 (1x16)

סוג תעריף	סוג צריכה	קריאה קודמת	קריאה נוכחית	סה"כ צריכה בקוט"ש	מחיר לקוט"ש בא"ג	סה"כ לתשלום
פרטי חשבון עבור תאריכים:						
777	פסגה	01/02/20	29/02/20	21.00	93.10	19.55 ₪
778	גבע	783.10	793.80	10.70	56.22	6.02 ₪
779	שפל	2,265.80	2,343.20	77.40	34.70	26.86 ₪

סה"כ לדייר:

פסגה	גבע	שפל	סה"כ	שיא ביקוש
21.00	10.70	77.40	109.10	1.55
19.55 ₪	6.02 ₪	26.86 ₪	52.42 ₪	

סה"כ צריכה
 סה"כ לתשלום

36.10 ₪	תשלום קבוע	
0.55 ₪	תשלום עבור גודל חיבור בKVA (1x16)	
89.08 ₪	סה"כ לתשלום	לא כולל מע"מ

התפלגות חיוב בש"ח לפי תעו"ז

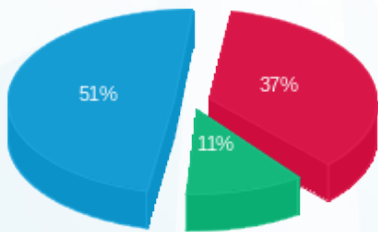

■ פסגה (19.55 ₪)
 ■ גבע (6.02 ₪)
 ■ שפל (26.86 ₪)

הסטוריית צריכה בקוט"ש

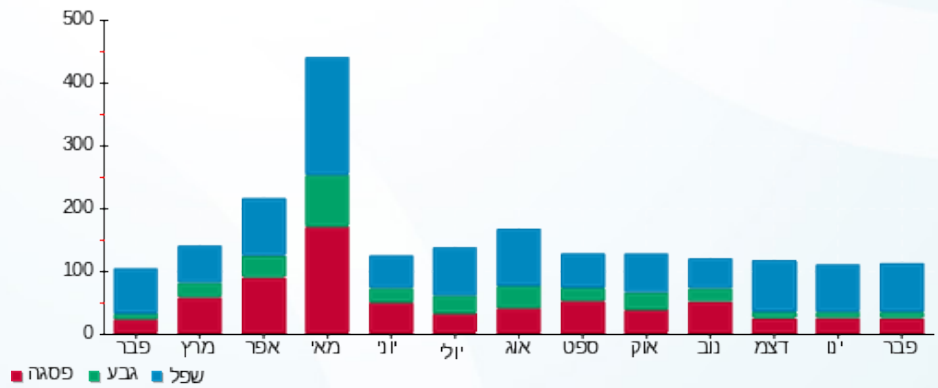

05/03/20 תאריך הפקה:
 29/02/20 תאריך קריאה נוכחית:
 01/02/20 תאריך קריאה קודמת:

שם דייר: סלקום אנטנות - שלב ב משנאי 2
 שם אתר: קניון רננים

לקוח/ה נכבד/ה, אנו מתכבדים להגיש את חישוב צריכת החשמל לתקופה 01/02/20 - 29/02/20:

סלקום אנטנות שלב ב משנאי 2 - 4 - 00017459 (3x63)

סוג תעריף	סוג צריכה	קריאה קודמת	קריאה נוכחית	סה"כ צריכה בקוט"ש	מחיר לקוט"ש בא"ג	סה"כ לתשלום
פרטי חשבון עבור תאריכים:						
777	פסגה	01/02/20	29/02/20	133.11	93.10	123.92 ₪
778	גבע	156,322.79	156,385.18	62.39	56.22	35.08 ₪
779	שפל	265,840.75	266,321.94	481.18	34.70	166.97 ₪

סה"כ לדייר:

פסגה	גבע	שפל	סה"כ	שיא ביקוש
133.11	62.39	481.18	676.68	1.16
123.92 ₪	35.08 ₪	166.97 ₪	325.97 ₪	

סה"כ צריכה
 סה"כ לתשלום

200.95 ₪	תשלום קבוע	
6.53 ₪	תשלום עבור גודל חיבור ב KVA (3x63)	
533.45 ₪	סה"כ לתשלום	לא כולל מע"מ

התפלגות חיוב בש"ח לפי תעו"ז

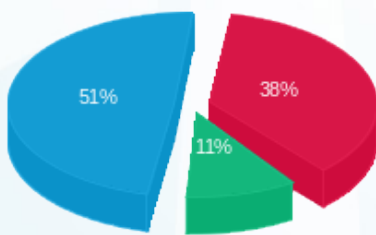

■ פסגה (123.92 ₪)
 ■ גבע (35.08 ₪)
 ■ שפל (166.97 ₪)

הסטוריית צריכה בקוט"ש

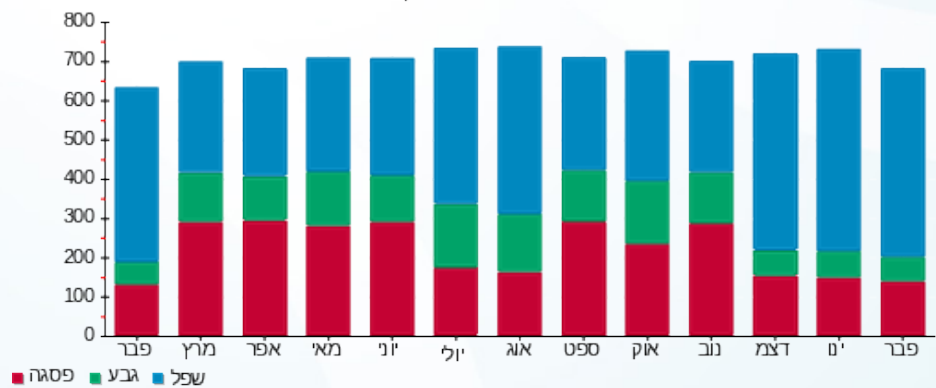

05/03/20 תאריך הפקדה:
 29/02/20 תאריך קריאה נוכחית:
 01/02/20 תאריך קריאה קודמת:

שם דייר: ספייס
 שם אתר: קניון רננים

לקוח/ה נכבד/ה, אנו מתכבדים להגיש את חישוב צריכת החשמל לתקופה 01/02/20 - 29/02/20:

ספייס - 5 - 00017321(3x400)

סוג תעריף	סוג צריכה	קריאה קודמת	קריאה נוכחית	סה"כ צריכה בקוט"ש	מחיר לקוט"ש בא"ג	סה"כ לתשלום
		01/02/20	29/02/20			
777	פסגה	260,147.84	261,087.70	939.86	93.10	875.01 ₪
778	גבע	111,317.40	111,604.54	287.14	56.22	161.43 ₪
779	שפל	182,991.69	185,541.60	2,549.91	34.70	884.82 ₪

סה"כ לדיר:

פסגה	גבע	שפל	סה"כ	שיא ביקוש
939.86	287.14	2,549.91	3,776.91	8.53
875.01 ₪	161.43 ₪	884.82 ₪	1,921.26 ₪	

סה"כ צריכה
 סה"כ לתשלום

200.95 ₪	תשלום קבוע	
41.45 ₪	תשלום עבור גודל חיבור בKVA (3x400)	
2,163.65 ₪	סה"כ לתשלום	לא כולל מע"מ

התפלגות חיוב בש"ח לפי תע"ז

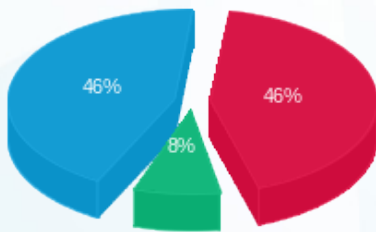

פסגה (875.01 ₪)
 גבע (161.43 ₪)
 שפל (884.82 ₪)

הסטוריית צריכה בקוט"ש

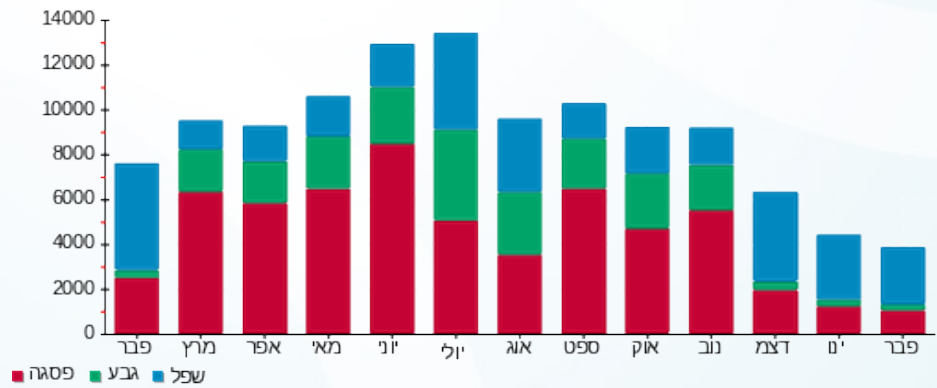



05/03/20

תאריך הפקה:

שם דייר: ספרינג
שם אתר: קניון רננים

29/02/20

תאריך קריאה נוכחית:

01/02/20

תאריך קריאה קודמת:

לקוח/ה נכבד/ה, אנו מתכבדים להגיש את חישוב צריכת החשמל לתקופה 01/02/20 - 29/02/20:

2 - 14155696 (3x160)

סוג תעריף	סוג צריכה	קריאה קודמת	קריאה נוכחית	סה"כ צריכה בקוט"ש	מחיר לקוט"ש בא"ג	סה"כ לתשלום
		01/02/20	29/02/20			
777	פסגה	35,394.80	35,835.40	440.60	93.10	410.20 ₪
778	גבע	13,844.00	13,930.00	86.00	56.22	48.35 ₪
779	שפל	19,757.80	20,672.00	914.20	34.70	317.23 ₪

סה"כ לדייר:

פסגה	גבע	שפל	סה"כ	שיא ביקוש
440.60	86.00	914.20	1,440.80	9.70
410.20 ₪	48.35 ₪	317.23 ₪	775.78 ₪	

סה"כ צריכה

סה"כ לתשלום

200.95 ₪	תשלום קבוע	
16.58 ₪	תשלום עבור גודל חיבור בKVA (3x160)	
993.30 ₪	סה"כ לתשלום	לא כולל מע"מ

התפלגות חיוב בש"ח לפי תע"ז

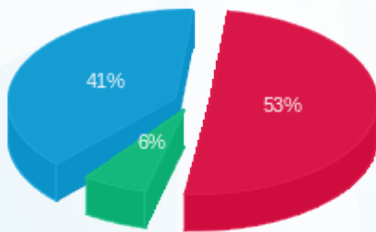

■ פסגה (410.20 ₪) 53%
■ גבע (48.35 ₪) 6%
■ שפל (317.23 ₪) 41%

הסטוריית צריכה בקוט"ש

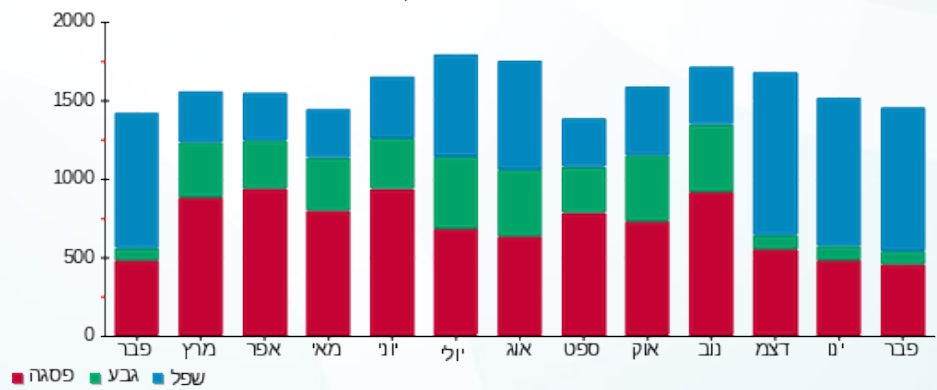



05/03/20

תאריך הפקדה:

שם דייר: סקארה - שלב א משנאי 1

29/02/20

תאריך קריאה נוכחית:

שם אתר: קניון רננים

01/02/20

תאריך קריאה קודמת:

לקוח/ה נכבד/ה, אנו מתכבדים להגיש את חישוב צריכת החשמל לתקופה 01/02/20 - 29/02/20:

סקארה שלב א משנאי 1 - 7 - 00011171 (3x63)

סוג תעריף	סוג צריכה	קריאה קודמת	קריאה נוכחית	סה"כ צריכה בקוט"ש	מחיר לקוט"ש בא"ג	סה"כ לתשלום
		01/02/20	29/02/20			
777	פסגה	604,212.64	605,003.52	790.88	93.10	736.31 ₪
778	גבע	427,255.51	427,367.70	112.20	56.22	63.08 ₪
779	שפל	181,150.48	182,450.38	1,299.90	34.70	451.07 ₪

סה"כ לדייר:

פסגה	גבע	שפל	סה"כ	שיא ביקוש
790.88	112.20	1,299.90	2,202.98	16.30
736.31 ₪	63.08 ₪	451.07 ₪	1,250.46 ₪	

סה"כ צריכה

סה"כ לתשלום

200.95 ₪	תשלום קבוע	
6.53 ₪	תשלום עבור גודל חיבור בKVA (3x63)	
1,457.93 ₪	סה"כ לתשלום	לא כולל מע"מ

התפלגות חיוב בש"ח לפי תעו"ז

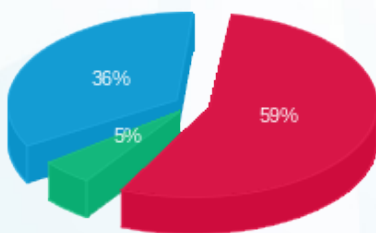

- פסגה (736.31 ₪) - 59%
- גבע (63.08 ₪) - 36%
- שפל (451.07 ₪) - 5%

הסטוריית צריכה בקוט"ש

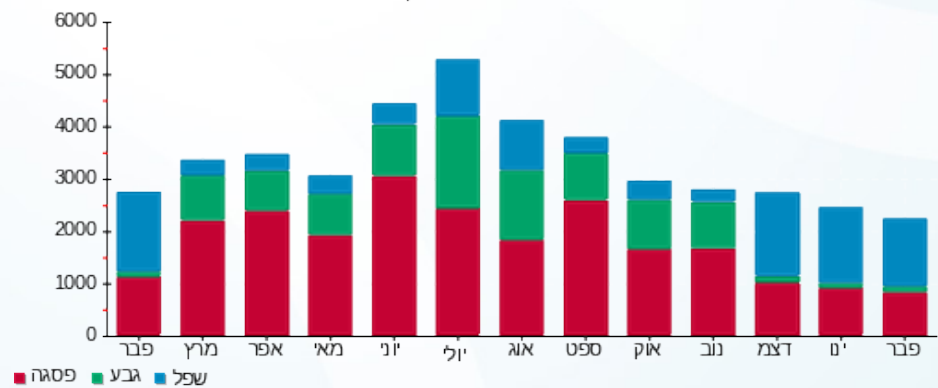



05/03/20 תאריך הפקדה:
 29/02/20 תאריך קריאה נוכחית:
 01/02/20 תאריך קריאה קודמת:

שם דייר: עונות - שלב א משנאי 1
 שם אתר: קניון רננים

לקוח/ה נכבד/ה, אנו מתכבדים להגיש את חישוב צריכת החשמל לתקופה 01/02/20 - 29/02/20:

עונות שלב א משנאי 1 - 6 - 00013203 (3x63)

סוג תעריף	סוג צריכה	קריאה קודמת	קריאה נוכחית	סה"כ צריכה בקוט"ש	מחיר לקוט"ש בא"ג	סה"כ לתשלום
		01/02/20	29/02/20			
777	פסגה	294,830.04	295,396.33	566.29	93.10	527.22 ₪
778	גבע	179,881.71	179,945.01	63.30	56.22	35.59 ₪
779	שפל	122,964.00	124,045.35	1,081.35	34.70	375.23 ₪

סה"כ לדייר:

פסגה	גבע	שפל	סה"כ	שיא ביקוש
566.29	63.30	1,081.35	1,710.93	11.42
527.22 ₪	35.59 ₪	375.23 ₪	938.03 ₪	

סה"כ צריכה

סה"כ לתשלום

200.95 ₪	תשלום קבוע	
6.53 ₪	תשלום עבור גודל חיבור בKVA (3x63)	
1,145.51 ₪	סה"כ לתשלום	לא כולל מע"מ

התפלגות חיוב בש"ח לפי תעו"ז

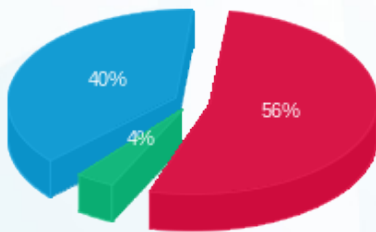

■ פסגה (527.22 ₪)
 ■ גבע (35.59 ₪)
 ■ שפל (375.23 ₪)

הסטוריית צריכה בקוט"ש

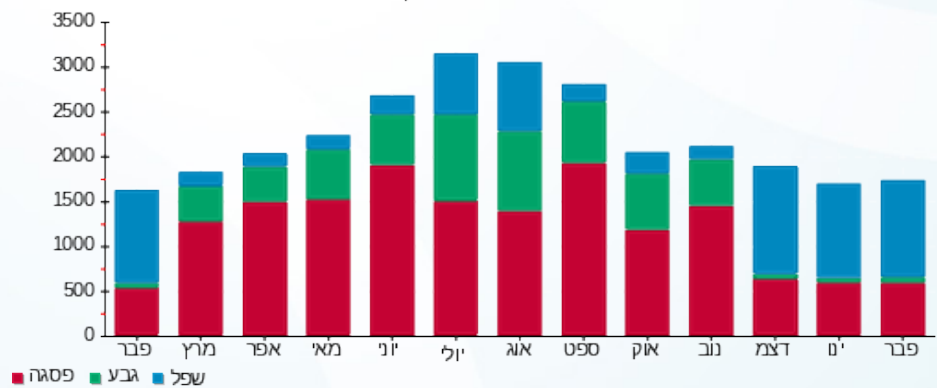

■ פסגה ■ גבע ■ שפל



05/03/20 תאריך הפקה:
 29/02/20 תאריך קריאה נוכחית:
 01/02/20 תאריך קריאה קודמת:

שם דייר: עמואל חדש - שלב ב משנאי 1
 שם אתר: קניון רננים

לקוח/ה נכבד/ה, אנו מתכבדים להגיש את חישוב צריכת החשמל לתקופה 01/02/20 - 29/02/20:

עמואל חדש שלב ב משנאי 1 - 8 - 00017403 (3x63)

סוג תעריף	סוג צריכה	קריאה קודמת	קריאה נוכחית	סה"כ צריכה בקוט"ש	מחיר לקוט"ש בא"ג	סה"כ לתשלום
פרטי חשבון עבור תאריכים:						
777	פסגה	01/02/20	29/02/20	371.66	93.10	346.01 ₪
778	גבע	142,882.79	142,934.01	51.22	56.22	28.80 ₪
779	שפל	78,677.51	79,459.58	782.07	34.70	271.38 ₪

סה"כ לדייר:

פסגה	גבע	שפל	סה"כ	שיא ביקוש
371.66	51.22	782.07	1,204.95	7.21
346.01 ₪	28.80 ₪	271.38 ₪	646.19 ₪	

סה"כ צריכה
 סה"כ לתשלום

200.95 ₪	תשלום קבוע	
6.53 ₪	תשלום עבור גודל חיבור בKVA (3x63)	
853.67 ₪	סה"כ לתשלום	לא כולל מע"מ

התפלגות חיוב בש"ח לפי תעו"ז

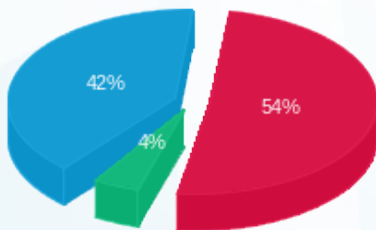

פסגה (346.01 ₪) 42%
 גבע (28.80 ₪) 4%
 שפל (271.38 ₪) 54%

הסטוריית צריכה בקוט"ש

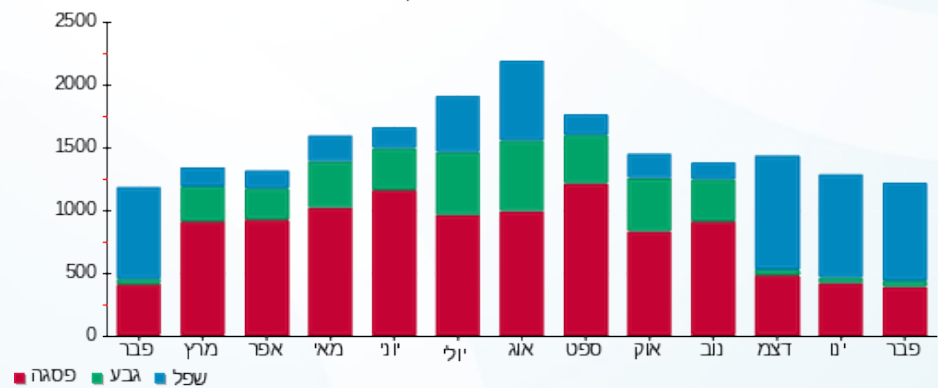

05/03/20 תאריך הפיקה:
 29/02/20 תאריך קריאה נוכחית:
 01/02/20 תאריך קריאה קודמת:

שם דייר: פאזלנד - שלב ב משנאי 2
 שם אתר: קניון רננים

לקוח/ה נכבד/ה, אנו מתכבדים להגיש את חישוב צריכת החשמל לתקופה 01/02/20 - 29/02/20:

פאזלנד שלב ב משנאי 2 - 3 - 00017456 (3x63)

סוג תעריף	סוג צריכה	קריאה קודמת	קריאה נוכחית	סה"כ צריכה בקוט"ש	מחיר לקוט"ש בא"ג	סה"כ לתשלום
פרטי חשבון עבור תאריכים:						
777	פסגה	01/02/20	29/02/20	73.59	93.10	68.52 ₪
778	גבע	147,371.08	147,391.38	20.30	56.22	11.41 ₪
779	שפל	101,810.42	101,931.15	120.73	34.70	41.89 ₪

סה"כ לדייר:

פסגה	גבע	שפל	סה"כ	שיא ביקוש
73.59	20.30	120.73	214.62	2.86
₪ 68.52	₪ 11.41	₪ 41.89	₪ 121.82	

סה"כ צריכה
 סה"כ לתשלום

200.95 ₪	תשלום קבוע	
6.53 ₪	תשלום עבור גודל חיבור בKVA (3x63)	
329.30 ₪	סה"כ לתשלום	לא כולל מע"מ

התפלגות חיוב בש"ח לפי תע"ז

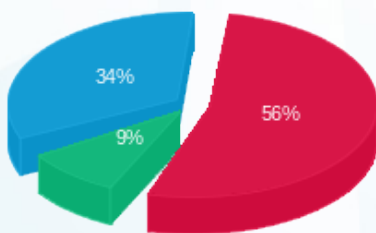

פסגה (₪ 68.52) ■
 גבע (₪ 11.41) ■
 שפל (₪ 41.89) ■

הסטוריית צריכה בקוט"ש

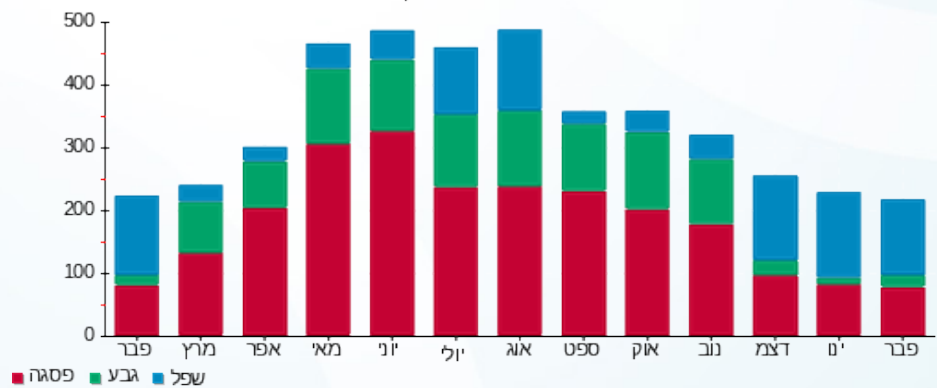

פסגה ■ גבע ■ שפל

05/03/20 תאריך הפקדה:
 29/02/20 תאריך קריאה נוכחית:
 01/02/20 תאריך קריאה קודמת:

שם דייר: פאפיה - שלב א משנאי 2
 שם אתר: קניון רננים

לקוח/ה נכבד/ה, אנו מתכבדים להגיש את חישוב צריכת החשמל לתקופה 01/02/20 - 29/02/20:

פאפיה שלב א משנאי 2 - 2 (00022595)(3x63)

סוג תעריף	סוג צריכה	קריאה קודמת	קריאה נוכחית	סה"כ צריכה בקוט"ש	מחיר לקוט"ש בא"ג	סה"כ לתשלום
פרטי חשבון עבור תאריכים:						
777	פסגה	01/02/20	29/02/20	612.21	93.10	569.97 ₪
778	גבע	114,013.64	114,088.73	75.08	56.22	42.21 ₪
779	שפל	76,379.44	77,289.68	910.24	34.70	315.85 ₪

סה"כ לדייר:

פסגה	גבע	שפל	סה"כ	שיא ביקוש
612.21	75.08	910.24	1,597.54	9.50
569.97 ₪	42.21 ₪	315.85 ₪	928.04 ₪	

סה"כ צריכה
 סה"כ לתשלום

200.95 ₪	תשלום קבוע	
6.53 ₪	תשלום עבור גודל חיבור בKVA (3x63)	
1,135.51 ₪	סה"כ לתשלום	לא כולל מע"מ

התפלגות חיוב בש"ח לפי תע"ז

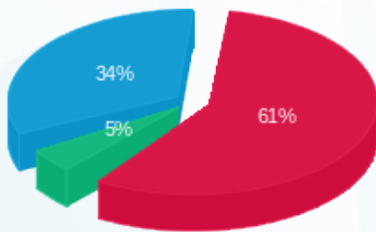

■ פסגה (569.97 ₪)
 ■ גבע (42.21 ₪)
 ■ שפל (315.85 ₪)

הסטוריית צריכה בקוט"ש

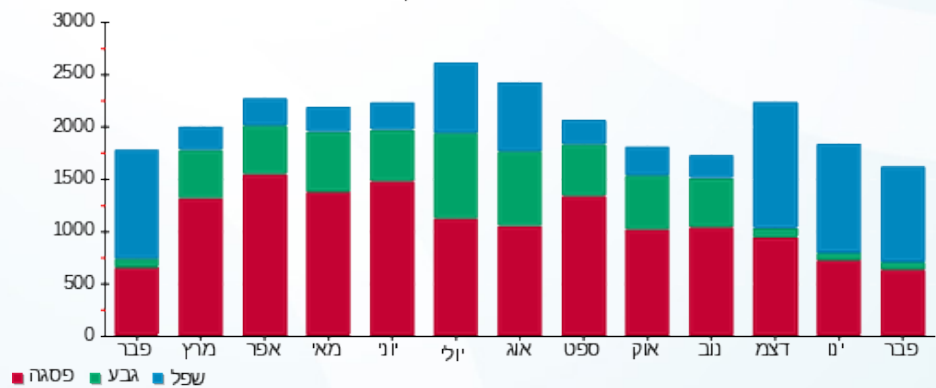

05/03/20 תאריך הפקדה:
 29/02/20 תאריך קריאה נוכחית:
 01/02/20 תאריך קריאה קודמת:

שם דייר: פדאני - שלב ב משנאי 2
 שם אתר: קניון רננים

לקוח/ה נכבד/ה, אנו מתכבדים להגיש את חישוב צריכת החשמל לתקופה 01/02/20 - 29/02/20:

פדאני שלב ב משנאי 2 - 7 - 00025404 (3x63)

סוג תעריף	סוג צריכה	קריאה קודמת	קריאה נוכחית	סה"כ צריכה בקוט"ש	מחיר לקוט"ש בא"ג	סה"כ לתשלום
פרטי חשבון עבור תאריכים:						
777	פסגה	01/02/20	29/02/20	525.30	93.10	489.05 ₪
778	גבע	103,093.43	103,155.68	62.25	56.22	35.00 ₪
779	שפל	71,699.74	72,570.85	871.12	34.70	302.28 ₪

סה"כ לדייר:

פסגה	גבע	שפל	סה"כ	שיא ביקוש
525.30	62.25	871.12	1,458.66	8.23
₪ 489.05	₪ 35.00	₪ 302.28	₪ 826.32	

סה"כ צריכה
 סה"כ לתשלום

200.95 ₪	תשלום קבוע	
6.53 ₪	תשלום עבור גודל חיבור ב KVA (3x63)	
1,033.80 ₪	סה"כ לתשלום	לא כולל מע"מ

התפלגות חיוב בש"ח לפי תעו"ז

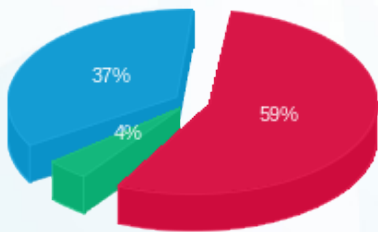

■ פסגה (₪ 489.05)
 ■ גבע (₪ 35.00)
 ■ שפל (₪ 302.28)

הסטוריית צריכה בקוט"ש

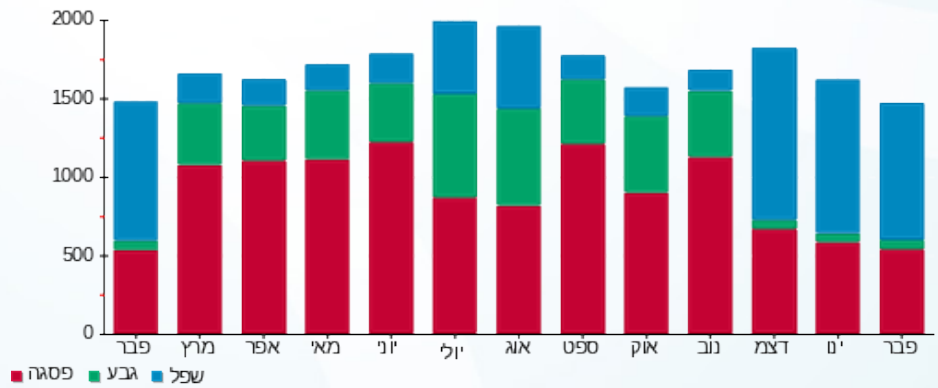

05/03/20 תאריך הפקה:
 29/02/20 תאריך קריאה נוכחית:
 01/02/20 תאריך קריאה קודמת:

שם דייר: פול אנד בר - מחסן - שלב א משנאי 2
 שם אתר: קניון רננים

לקוח/ה נכבד/ה, אנו מתכבדים להגיש את חישוב צריכת החשמל לתקופה 01/02/20 - 29/02/20:

מחסן פול אנד בר - שלב א משנאי 2 - 6 - 00022595 (3x63)

סוג תעריף	סוג צריכה	קריאה קודמת	קריאה נוכחית	סה"כ צריכה בקוט"ש	מחיר לקוט"ש בא"ג	סה"כ לתשלום
פרטי חשבון עבור תאריכים:						
777	פסגה	01/02/20	29/02/20	16.59	93.10	15.44 ₪
778	גבע	12,327.91	12,336.89	8.98	56.22	5.05 ₪
779	שפל	17,010.14	17,083.17	73.03	34.70	25.34 ₪

סה"כ לדייר:

פסגה	גבע	שפל	סה"כ	שיא ביקוש
16.59	8.98	73.03	98.60	2.38
15.44 ₪	5.05 ₪	25.34 ₪	45.84 ₪	

סה"כ צריכה
 סה"כ לתשלום

200.95 ₪	תשלום קבוע	
6.53 ₪	תשלום עבור גודל חיבור בKVA (3x63)	
253.31 ₪	סה"כ לתשלום	לא כולל מע"מ

התפלגות חיוב בש"ח לפי תעו"ז

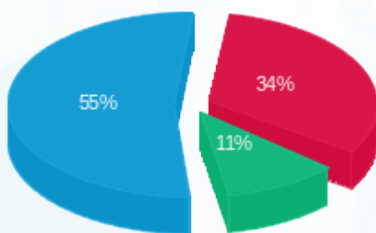

■ פסגה (15.44 ₪)
 ■ גבע (5.05 ₪)
 ■ שפל (25.34 ₪)

הסטוריית צריכה בקוט"ש

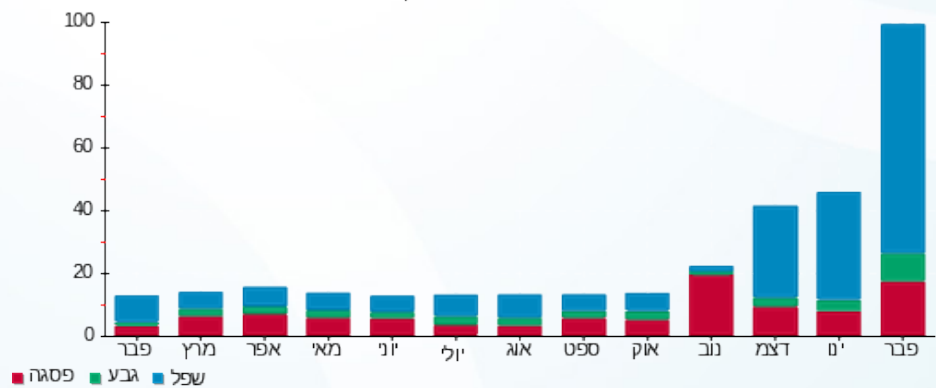

05/03/20 תאריך הפקה:
 29/02/20 תאריך קריאה נוכחית:
 01/02/20 תאריך קריאה קודמת:

שם דייר: פול אנד בר - שלב א משנאי 2
 שם אתר: קניון רננים

לקוח/ה נכבד/ה, אנו מתכבדים להגיש את חישוב צריכת החשמל לתקופה 01/02/20 - 29/02/20:

פול אנד בר שלב א משנאי 2 - 7 - 00010933(3x400)

סוג תעריף	סוג צריכה	קריאה קודמת	קריאה נוכחית	סה"כ צריכה בקוט"ש	מחיר לקוט"ש בא"ג	סה"כ לתשלום
		01/02/20	29/02/20			
777	פסגה	1,037,682.36	1,042,709.27	5,026.91	93.10	4,680.05 ₪
778	גבע	431,704.83	432,803.63	1,098.80	56.22	617.75 ₪
779	שפל	513,126.94	523,146.39	10,019.45	34.70	3,476.75 ₪

סה"כ לדייר:

פסגה	גבע	שפל	סה"כ	שיא ביקוש
5,026.91	1,098.80	10,019.45	16,145.16	70.63
4,680.05 ₪	617.75 ₪	3,476.75 ₪	8,774.55 ₪	

סה"כ צריכה
 סה"כ לתשלום

200.95 ₪	תשלום קבוע	
41.45 ₪	תשלום עבור גודל חיבור בKVA (3x400)	
9,016.94 ₪	סה"כ לתשלום	לא כולל מע"מ

התפלגות חיוב בש"ח לפי תעו"ז

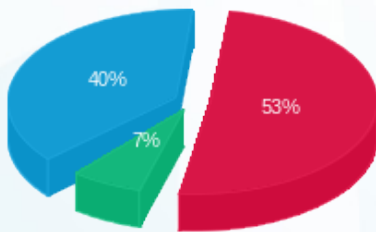

■ פסגה (4,680.05 ₪)
 ■ גבע (617.75 ₪)
 ■ שפל (3,476.75 ₪)

הסטוריית צריכה בקוט"ש

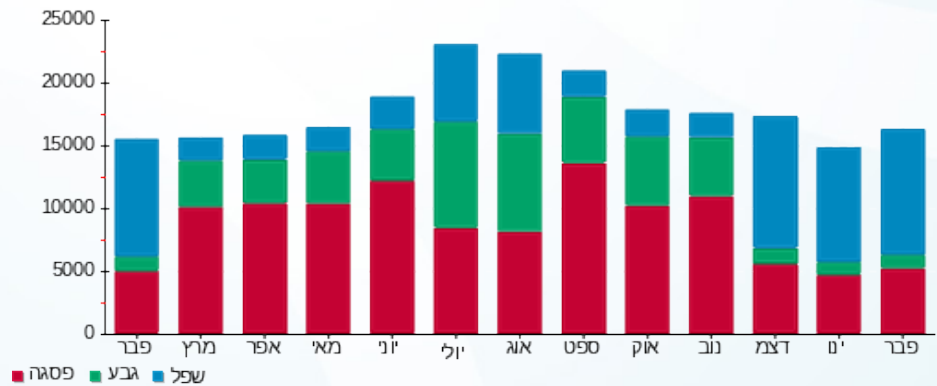



05/03/20

תאריך הפקה:

שם דייר: פולגת + מקס מורטי - שלב ב משנאי 1
שם אתר: קניון רננים

29/02/20

תאריך קריאה נוכחית:

01/02/20

תאריך קריאה קודמת:

לקוח/ה נכבד/ה, אנו מתכבדים להגיש את חישוב צריכת החשמל לתקופה 01/02/20 - 29/02/20:

פולגת+מקס מורטי שלב ב משנאי 1 - 4 - 00017403(3x63)

סוג תעריף	סוג צריכה	קריאה קודמת	קריאה נוכחית	סה"כ צריכה בקוט"ש	מחיר לקוט"ש בא"ג	סה"כ לתשלום
		01/02/20	29/02/20			
777	פסגה	629,096.89	629,798.78	701.89	93.10	653.46 ₪
778	גבע	433,349.34	433,469.74	120.40	56.22	67.69 ₪
779	שפל	208,114.75	209,539.61	1,424.86	34.70	494.43 ₪

סה"כ לדייר:

פסגה	גבע	שפל	סה"כ	שיא ביקוש
701.89	120.40	1,424.86	2,247.15	13.65
653.46 ₪	67.69 ₪	494.43 ₪	1,215.58 ₪	

סה"כ צריכה

סה"כ לתשלום

200.95 ₪	תשלום קבוע	
6.53 ₪	תשלום עבור גודל חיבור ב KVA (3x63)	
1,423.05 ₪	סה"כ לתשלום	לא כולל מע"מ

התפלגות חיוב בש"ח לפי תעו"ז

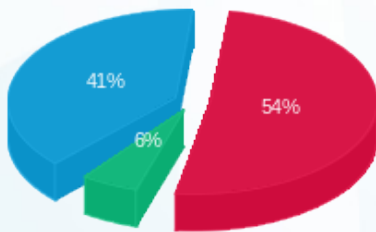

- פסגה (653.46 ₪) 54%
- גבע (67.69 ₪) 41%
- שפל (494.43 ₪) 6%

הסטוריית צריכה בקוט"ש

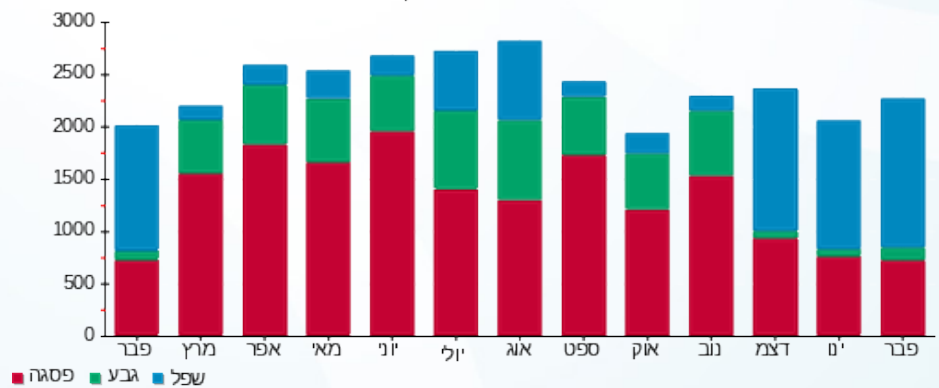



05/03/20 תאריך הפקה:
 29/02/20 תאריך קריאה נוכחית:
 01/02/20 תאריך קריאה קודמת:

שם דייר: פוקס הום
 שם אתר: קניון רננים

לקוח/ה נכבד/ה, אנו מתכבדים להגיש את חישוב צריכת החשמל לתקופה 01/02/20 - 29/02/20:

4 - 14155708 (3x200)

סוג תעריף	סוג צריכה	קריאה קודמת	קריאה נוכחית	סה"כ צריכה בקוט"ש	מחיר לקוט"ש בא"ג	סה"כ לתשלום
פרטי חשבון עבור תאריכים:						
777	פסגה	01/02/20	29/02/20	2,798.00	93.10	2,604.94 ₪
778	גבע	94,450.80	94,859.00	408.20	56.22	229.49 ₪
779	שפל	124,292.80	129,434.80	5,142.00	34.70	1,784.27 ₪

סה"כ לדייר:

פסגה	גבע	שפל	סה"כ	שיא ביקוש
2,798.00	408.20	5,142.00	8,348.20	38.21
2,604.94 ₪	229.49 ₪	1,784.27 ₪	4,618.70 ₪	

סה"כ צריכה
 סה"כ לתשלום

200.95 ₪	תשלום קבוע	
20.72 ₪	תשלום עבור גודל חיבור בKVA (3x200)	
4,840.37 ₪	סה"כ לתשלום	לא כולל מע"מ

התפלגות חיוב בש"ח לפי תע"ז

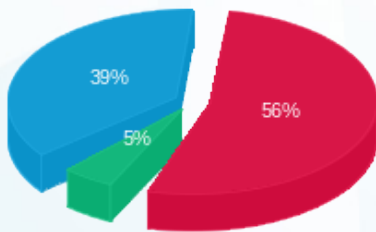

■ פסגה (2,604.94 ₪)
 ■ גבע (229.49 ₪)
 ■ שפל (1,784.27 ₪)

הסטוריית צריכה בקוט"ש

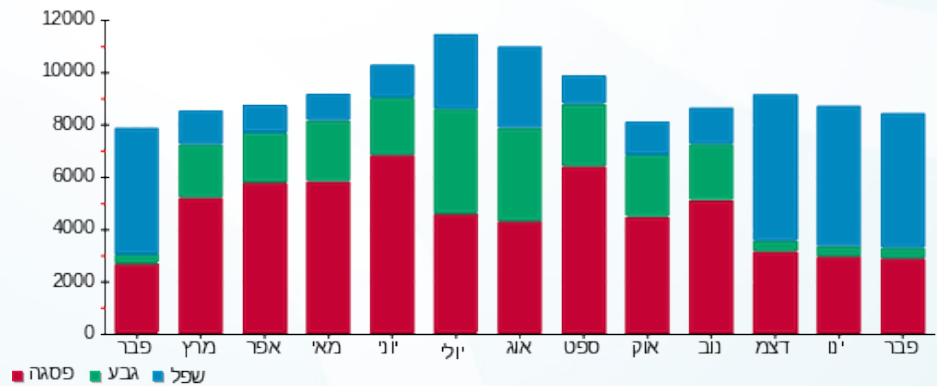

05/03/20 תאריך הפקה:
 29/02/20 תאריך קריאה נוכחית:
 01/02/20 תאריך קריאה קודמת:

שם דייר: פוקס מאוחד בייבי נשים גברים
 שם אתר: קניון רננים

לקוח/ה נכבד/ה, אנו מתכבדים להגיש את חישוב צריכת החשמל לתקופה 01/02/20 - 29/02/20:

פוקס מאוחד בייבי נשים גברים - 8 - 00020517(3x200)

סוג תעריף	סוג צריכה	קריאה קודמת	קריאה נוכחית	סה"כ צריכה בקוט"ש	מחיר לקוט"ש בא"ג	סה"כ לתשלום
פרטי חשבון עבור תאריכים:						
777	פסגה	01/02/20	29/02/20	2,254.81	93.10	2,099.22 ₪
778	גבע	170,939.71	171,306.04	366.33	56.22	205.95 ₪
779	שפל	156,358.46	160,719.57	4,361.11	34.70	1,513.31 ₪

סה"כ לדייר:

פסגה	גבע	שפל	סה"כ	שיא ביקוש
2,254.81	366.33	4,361.11	6,982.25	30.10
2,099.22 ₪	205.95 ₪	1,513.31 ₪	3,818.48 ₪	

סה"כ צריכה
 סה"כ לתשלום

200.95 ₪	תשלום קבוע	
20.72 ₪	תשלום עבור גודל חיבור בKVA (3x200)	
4,040.15 ₪	סה"כ לתשלום	לא כולל מע"מ

התפלגות חיוב בש"ח לפי תע"ז

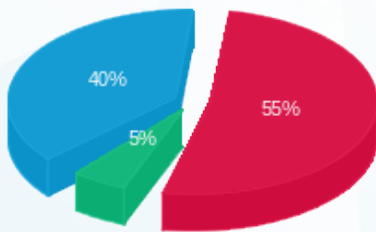

■ פסגה (2,099.22 ₪)
 ■ גבע (205.95 ₪)
 ■ שפל (1,513.31 ₪)

הסטוריית צריכה בקוט"ש

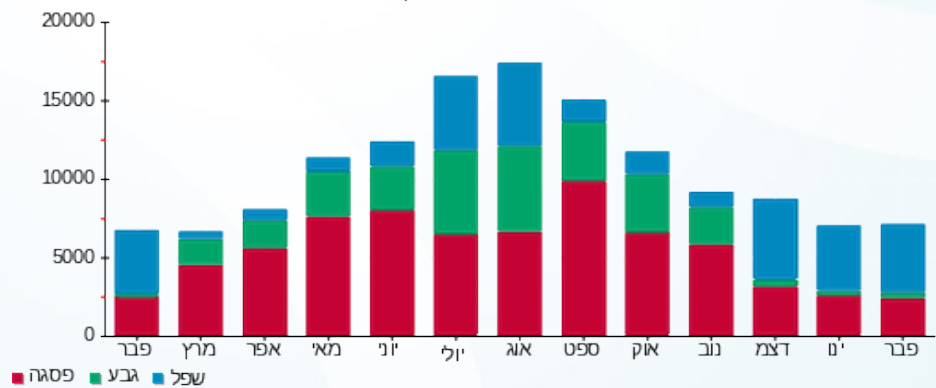

05/03/20 תאריך הפקה:
 29/02/20 תאריך קריאה נוכחית:
 01/02/20 תאריך קריאה קודמת:

שם דייר: פוקס מנגו (1) - שלב א משנאי 1
 שם אתר: קניון רננים

לקוח/ה נכבד/ה, אנו מתכבדים להגיש את חישוב צריכת החשמל לתקופה 01/02/20 - 29/02/20:

פוקס מנגו (1) - שלב א משנאי 1 - 4 - 00025354 (3x400)

סוג תעריף	סוג צריכה	קריאה קודמת	קריאה נוכחית	סה"כ צריכה בקוט"ש	מחיר לקוט"ש בא"ג	סה"כ לתשלום
		01/02/20	29/02/20	פרטי חשבון עבור תאריכים:		
777	פסגה	2,441,999.62	2,445,289.72	3,290.10	93.10	3,063.09 ₪
778	גבע	1,179,468.76	1,179,890.16	421.40	56.22	236.91 ₪
779	שפל	943,491.38	949,727.28	6,235.89	34.70	2,163.85 ₪

סה"כ לדייר:

פסגה	גבע	שפל	סה"כ	שיא ביקוש
3,290.10	421.40	6,235.89	9,947.40	43.50
3,063.09 ₪	236.91 ₪	2,163.85 ₪	5,463.85 ₪	

סה"כ צריכה
 סה"כ לתשלום

0.00 ₪	תשלום קבוע	
41.45 ₪	תשלום עבור גודל חיבור ב KVA (3x400)	
5,505.30 ₪	סה"כ לתשלום	לא כולל מע"מ

התפלגות חיוב בש"ח לפי תעו"ז

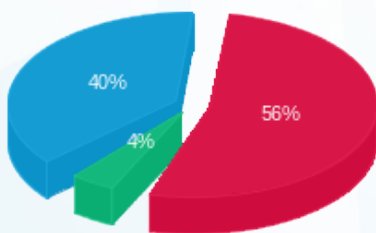

■ פסגה (3,063.09 ₪)
 ■ גבע (236.91 ₪)
 ■ שפל (2,163.85 ₪)

הסטוריית צריכה בקוט"ש

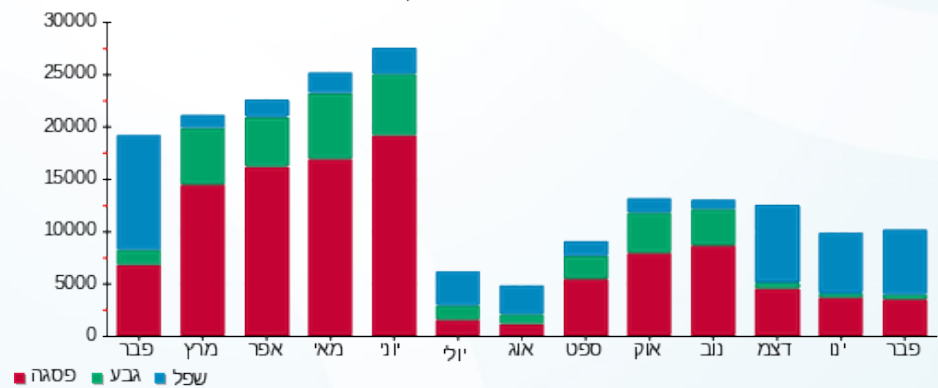

05/03/20 תאריך הפקה:
 29/02/20 תאריך קריאה נוכחית:
 01/02/20 תאריך קריאה קודמת:

שם דייר: פלאנט שף
 שם אתר: קניון רננים

לקוח/ה נכבד/ה, אנו מתכבדים להגיש את חישוב צריכת החשמל לתקופה 01/02/20 - 29/02/20:

פלאנט שף - 8 - 00020429 (3x250)

סוג תעריף	סוג צריכה	קריאה קודמת	קריאה נוכחית	סה"כ צריכה בקוט"ש	מחיר לקוט"ש בא"ג	סה"כ לתשלום
פרטי חשבון עבור תאריכים:						
777	פסגה	01/02/20	29/02/20	404.11	93.10	376.22 ₪
778	גבע	136,775.73	136,849.84	74.10	56.22	41.66 ₪
779	שפל	277,927.17	278,897.11	969.94	34.70	336.57 ₪

סה"כ לדייר:

פסגה	גבע	שפל	סה"כ	שיא ביקוש
404.11	74.10	969.94	1,448.15	27.28
376.22 ₪	41.66 ₪	336.57 ₪	754.45 ₪	

סה"כ צריכה
 סה"כ לתשלום

200.95 ₪	תשלום קבוע	
25.90 ₪	תשלום עבור גודל חיבור בKVA (3x250)	
981.31 ₪	סה"כ לתשלום	לא כולל מע"מ

התפלגות חיוב בש"ח לפי תעו"ז

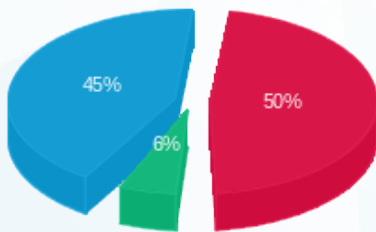

פסגה (376.22 ₪) 50%
 גבע (41.66 ₪) 6%
 שפל (336.57 ₪) 45%

הסטוריית צריכה בקוט"ש

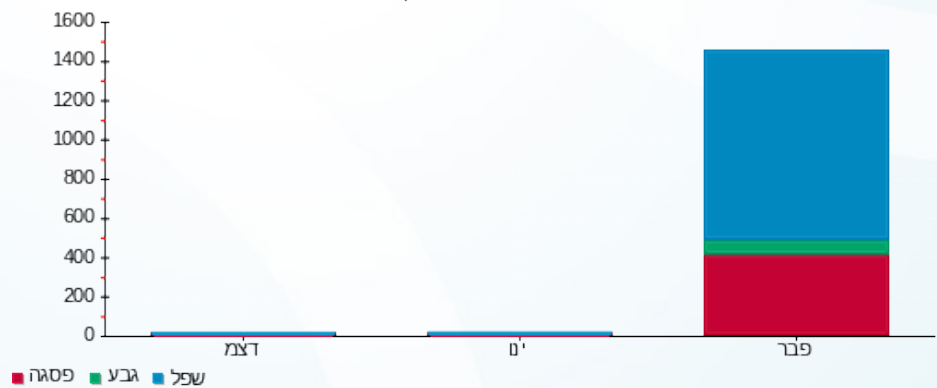

05/03/20 תאריך הפקה:
 29/02/20 תאריך קריאה נוכחית:
 01/02/20 תאריך קריאה קודמת:

שם דייר: פלאפון 1 - שלב א משנאי 2
 שם אתר: קניון רננים

לקוח/ה נכבד/ה, אנו מתכבדים להגיש את חישוב צריכת החשמל לתקופה 01/02/20 - 29/02/20:

פלאפון 1 - שלב א משנאי 2 - 5 - 00022545 (3x125)

סוג תעריף	סוג צריכה	קריאה קודמת	קריאה נוכחית	סה"כ צריכה בקוט"ש	מחיר לקוט"ש בא"ג	סה"כ לתשלום
פרטי חשבון עבור תאריכים:						
777	פסגה	01/02/20	29/02/20	1,224.51	93.10	1,140.02 ₪
778	גבע	54,104.39	54,316.21	211.82	56.22	119.08 ₪
779	שפל	92,546.90	95,517.81	2,970.91	34.70	1,030.90 ₪

סה"כ לדייר:

פסגה	גבע	שפל	סה"כ	שיא ביקוש
1,224.51	211.82	2,970.91	4,407.23	32.05
1,140.02 ₪	119.08 ₪	1,030.90 ₪	2,290.00 ₪	

סה"כ צריכה
 סה"כ לתשלום

200.95 ₪	תשלום קבוע	
12.95 ₪	תשלום עבור גודל חיבור בKVA (3x125)	
2,503.91 ₪	סה"כ לתשלום	לא כולל מע"מ

התפלגות חיוב בש"ח לפי תעו"ז

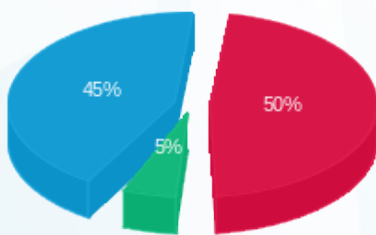

■ פסגה (1,140.02 ₪)
 ■ גבע (119.08 ₪)
 ■ שפל (1,030.90 ₪)

הסטוריית צריכה בקוט"ש

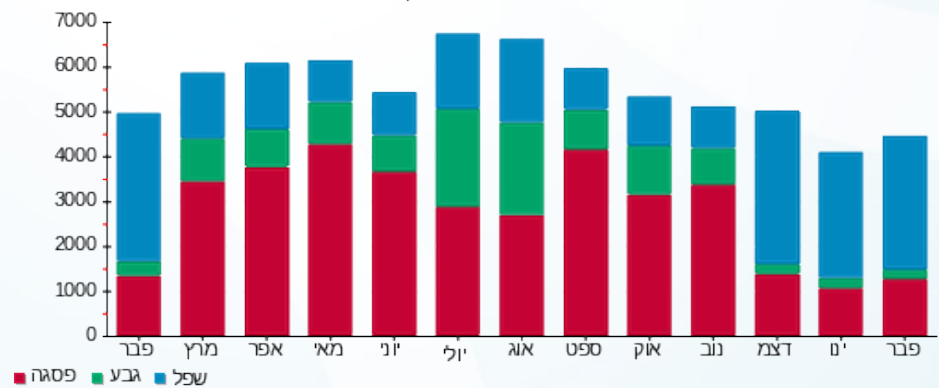



05/03/20 תאריך הפקה:
 29/02/20 תאריך קריאה נוכחית:
 01/02/20 תאריך קריאה קודמת:

שם דייר: פלייפוט
 שם אתר: קניון רננים

לקוח/ה נכבד/ה, אנו מתכבדים להגיש את חישוב צריכת החשמל לתקופה 01/02/20 - 29/02/20:

1 - 14155695 (3x63)

סוג תעריף	סוג צריכה	קריאה קודמת	קריאה נוכחית	סה"כ צריכה בקוט"ש	מחיר לקוט"ש בא"ג	סה"כ לתשלום
פרטי חשבון עבור תאריכים:						
777	פסגה	01/02/20	29/02/20	391.60	93.10	364.58 ₪
778	גבע	18,807.00	18,840.80	33.80	56.22	19.00 ₪
779	שפל	18,148.00	18,719.40	571.40	34.70	198.28 ₪

סה"כ לדייר:

פסגה	גבע	שפל	סה"כ	שיא ביקוש
391.60	33.80	571.40	996.80	7.25
364.58 ₪	19.00 ₪	198.28 ₪	581.86 ₪	

סה"כ צריכה
 סה"כ לתשלום

200.95 ₪	תשלום קבוע	
6.53 ₪	תשלום עבור גודל חיבור בKVA (3x63)	
789.34 ₪	סה"כ לתשלום	לא כולל מע"מ

התפלגות חיוב בש"ח לפי תעו"ז

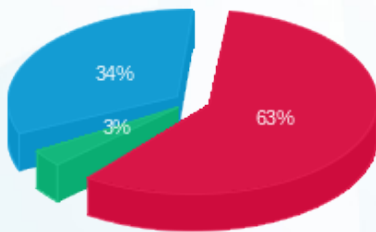

פסגה (364.58 ₪) 63%
 גבע (19.00 ₪) 34%
 שפל (198.28 ₪) 3%

הסטוריית צריכה בקוט"ש

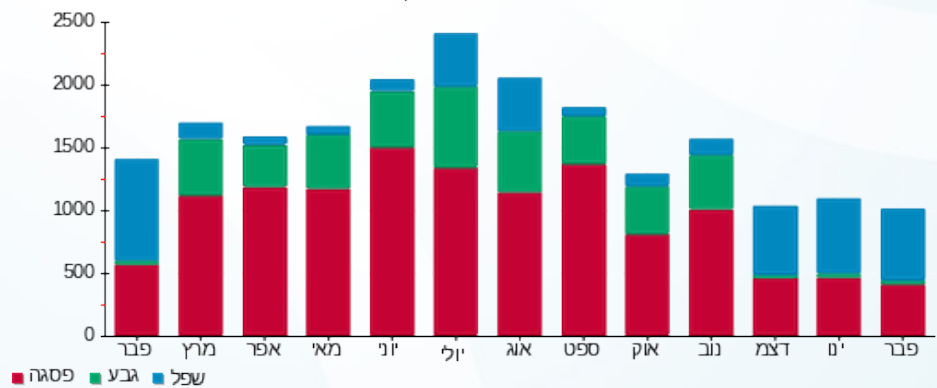

05/03/20 תאריך הפקה:
 29/02/20 תאריך קריאה נוכחית:
 01/02/20 תאריך קריאה קודמת:

שם דייר: פנדורה - שלב א משנאי 1
 שם אתר: קניון רננים

לקוח/ה נכבד/ה, אנו מתכבדים להגיש את חישוב צריכת החשמל לתקופה 01/02/20 - 29/02/20:

פנדורה שלב א משנאי 1 - 3 - 00013203 (3x63)

סוג תעריף	סוג צריכה	קריאה קודמת	קריאה נוכחית	סה"כ צריכה בקוט"ש	מחיר לקוט"ש בא"ג	סה"כ לתשלום
פרטי חשבון עבור תאריכים:						
777	פסגה	01/02/20	29/02/20	463.39	93.10	431.42 ₪
778	גבע	161,318.46	161,379.37	60.92	56.22	34.25 ₪
779	שפל	82,216.38	82,951.05	734.67	34.70	254.93 ₪

סה"כ לדיר:

פסגה	גבע	שפל	סה"כ	שיא ביקוש
463.39	60.92	734.67	1,258.98	8.68
431.42 ₪	34.25 ₪	254.93 ₪	720.59 ₪	

סה"כ צריכה
 סה"כ לתשלום

36.10 ₪	תשלום קבוע	
6.53 ₪	תשלום עבור גודל חיבור בKVA (3x63)	
763.22 ₪	סה"כ לתשלום	לא כולל מע"מ

התפלגות חיוב בש"ח לפי תעו"ז

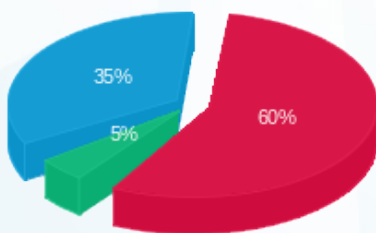

■ פסגה (431.42 ₪)
 ■ גבע (34.25 ₪)
 ■ שפל (254.93 ₪)

הסטוריית צריכה בקוט"ש

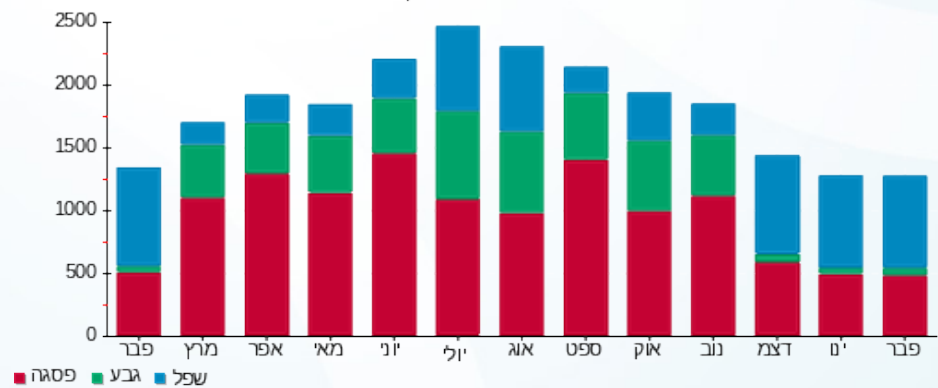

05/03/20 תאריך הפקה:
 29/02/20 תאריך קריאה נוכחית:
 01/02/20 תאריך קריאה קודמת:

שם דייר: פרטנר חנות - שלב א משנאי 1
 שם אתר: קניון רננים

לקוח/ה נכבד/ה, אנו מתכבדים להגיש את חישוב צריכת החשמל לתקופה 01/02/20 - 29/02/20:

פרטנר חנות שלב א משנאי 1 - 4 - 00013203 (3x63)

סוג תעריף	סוג צריכה	קריאה קודמת	קריאה נוכחית	סה"כ צריכה בקוט"ש	מחיר לקוט"ש בא"ג	סה"כ לתשלום
פרטי חשבון עבור תאריכים:						
777	פסגה	01/02/20	29/02/20	767.74	93.10	714.77 ₪
778	גבע	299,137.56	299,327.90	190.33	56.22	107.01 ₪
779	שפל	218,606.70	220,216.06	1,609.36	34.70	558.45 ₪

סה"כ לדייר:

פסגה	גבע	שפל	סה"כ	שיא ביקוש
767.74	190.33	1,609.36	2,567.43	12.73
714.77 ₪	107.01 ₪	558.45 ₪	1,380.22 ₪	

סה"כ צריכה
 סה"כ לתשלום

200.95 ₪	תשלום קבוע	
6.53 ₪	תשלום עבור גודל חיבור בKVA (3x63)	
1,587.70 ₪	סה"כ לתשלום	לא כולל מע"מ

התפלגות חיוב בש"ח לפי תע"ז

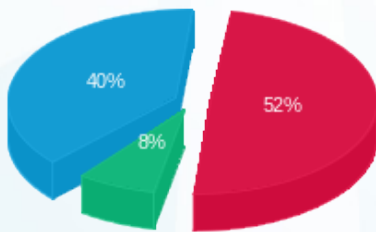

פסגה (714.77 ₪) 40%
 גבע (107.01 ₪) 8%
 שפל (558.45 ₪) 52%

הסטוריית צריכה בקוט"ש

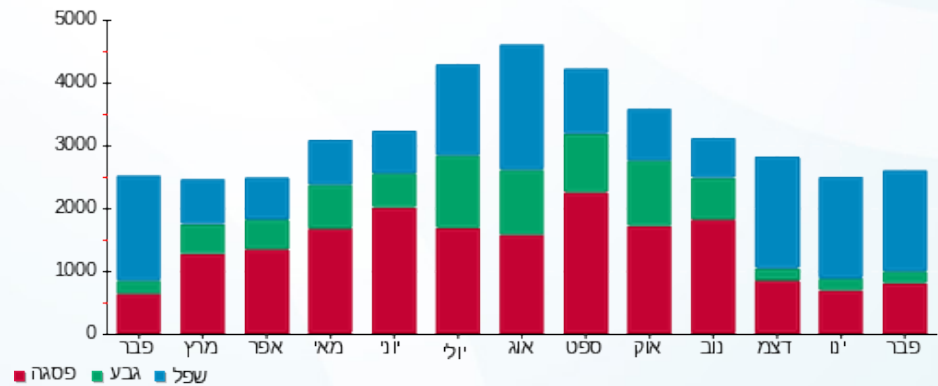



05/03/20

תאריך הפקה:

שם דייר: פרטנר תקשורת - חדר תקשורת - שלב א משנאי 1

29/02/20

תאריך קריאה נוכחי:

שם אתר: קניון רננים

01/02/20

תאריך קריאה קודמת:

לקוח/ה נכבד/ה, אנו מתכבדים להגיש את חישוב צריכת החשמל לתקופה 01/02/20 - 29/02/20:

פרטנר תקשורת - חדר תקשורת שלב א משנאי 1 - 8 - 00015828(3x80)

סוג תעריף	סוג צריכה	קריאה קודמת	קריאה נוכחית	סה"כ צריכה בקוט"ש	מחיר לקוט"ש בא"ג	סה"כ לתשלום
		01/02/20	29/02/20			
777	פסגה	168,373.61	168,998.12	624.52	93.10	581.43 ₪
778	גבע	130,173.31	130,485.11	311.79	56.22	175.29 ₪
779	שפל	197,227.91	199,607.90	2,379.99	34.70	825.86 ₪

סה"כ לדייר:

פסגה	גבע	שפל	סה"כ	שיא ביקוש
624.52	311.79	2,379.99	3,316.30	5.56
581.43 ₪	175.29 ₪	825.86 ₪	1,582.57 ₪	

סה"כ צריכה

סה"כ לתשלום

200.95 ₪	תשלום קבוע	
8.29 ₪	תשלום עבור גודל חיבור בKVA (3x80)	
1,791.81 ₪	סה"כ לתשלום	לא כולל מע"מ

התפלגות חיוב בש"ח לפי תעו"ז

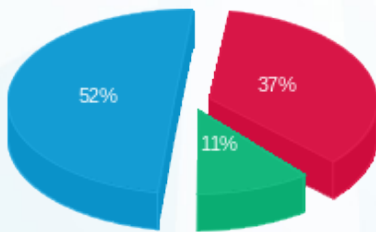

- פסגה (581.43 ₪) 52%
- גבע (175.29 ₪) 37%
- שפל (825.86 ₪) 11%

הסטוריית צריכה בקוט"ש

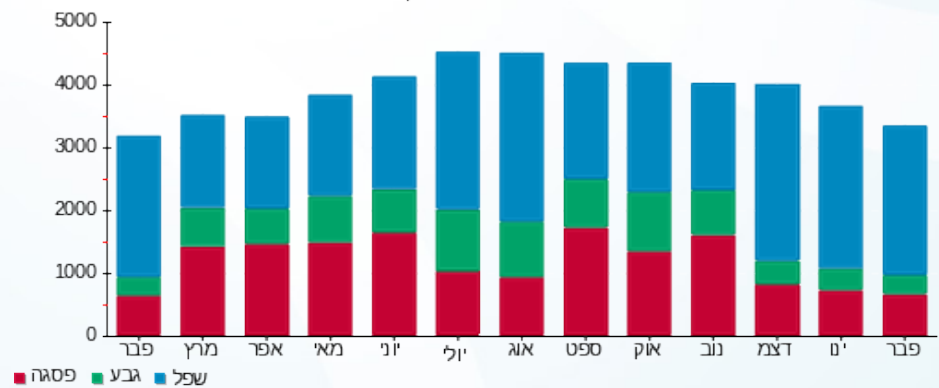

- פסגה
- גבע
- שפל





05/03/20

תאריך הפקדה:

שם דייר: פרסקו - שלב א משנאי 2

29/02/20

תאריך קריאה נוכחית:

שם אתר: קניון רננים

01/02/20

תאריך קריאה קודמת:

לקוח/ה נכבד/ה, אנו מתכבדים להגיש את חישוב צריכת החשמל לתקופה 01/02/20 - 29/02/20:

פרסקו שלב א משנאי 2 - 4 - 00010933(3x160)

סוג תעריף	סוג צריכה	קריאה קודמת	קריאה נוכחית	סה"כ צריכה בקוט"ש	מחיר לקוט"ש בא"ג	סה"כ לתשלום
		01/02/20	29/02/20			
777	פסגה	1,024,991.06	1,026,082.88	1,091.83	93.10	1,016.49 ₪
778	גבע	1,057,815.44	1,058,143.69	328.24	56.22	184.54 ₪
779	שפל	773,116.14	775,772.79	2,656.65	34.70	921.86 ₪

סה"כ לדייר:

פסגה	גבע	שפל	סה"כ	שיא ביקוש
1,091.83	328.24	2,656.65	4,076.72	17.35
1,016.49 ₪	184.54 ₪	921.86 ₪	2,122.89 ₪	

סה"כ צריכה

סה"כ לתשלום

200.95 ₪	תשלום קבוע	
16.58 ₪	תשלום עבור גודל חיבור בKVA (3x160)	
2,340.42 ₪	סה"כ לתשלום	לא כולל מע"מ

התפלגות חיוב בש"ח לפי תעו"ז

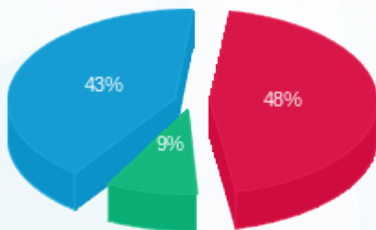

- פסגה (1,016.49 ₪) 43%
- גבע (184.54 ₪) 9%
- שפל (921.86 ₪) 48%

הסטוריית צריכה בקוט"ש

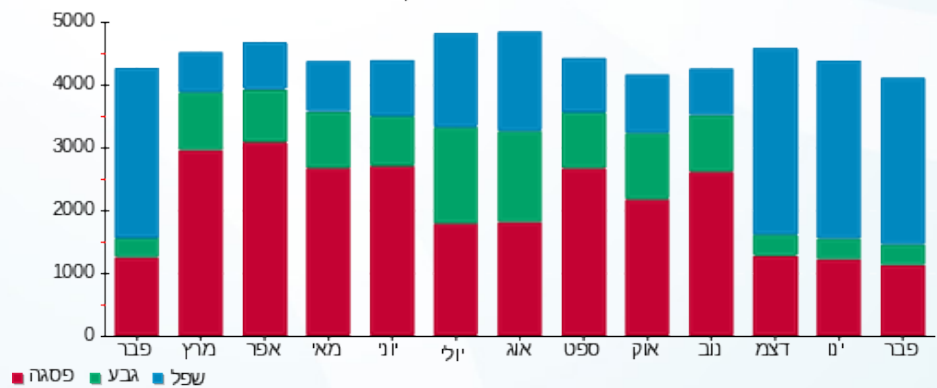



05/03/20

תאריך הפקדה:

שם דייר: פרעצל - שלב א משנאי 1

29/02/20

תאריך קריאה נוכחית:

שם אתר: קניון רננים

01/02/20

תאריך קריאה קודמת:

לקוח/ה נכבד/ה, אנו מתכבדים להגיש את חישוב צריכת החשמל לתקופה 01/02/20 - 29/02/20:

פרעצל - שלב א משנאי 1 - 5 - 00009022 (3x63)

סוג תעריף	סוג צריכה	קריאה קודמת	קריאה נוכחית	סה"כ צריכה בקוט"ש	מחיר לקוט"ש בא"ג	סה"כ לתשלום
פרטי חשבון עבור תאריכים:						
777	פסגה	01/02/20	29/02/20	210.55	93.10	196.02 ₪
778	גבע	76,543.86	76,681.60	137.74	56.22	77.44 ₪
779	שפל	75,110.73	75,650.17	539.44	34.70	187.19 ₪

סה"כ לדייר:

פסגה	גבע	שפל	סה"כ	שיא ביקוש
210.55	137.74	539.44	887.73	8.30
196.02 ₪	77.44 ₪	187.19 ₪	460.64 ₪	

סה"כ צריכה

סה"כ לתשלום

200.95 ₪	תשלום קבוע	
6.53 ₪	תשלום עבור גודל חיבור בKVA (3x63)	
668.12 ₪	סה"כ לתשלום	לא כולל מע"מ

התפלגות חיוב בש"ח לפי תע"ז

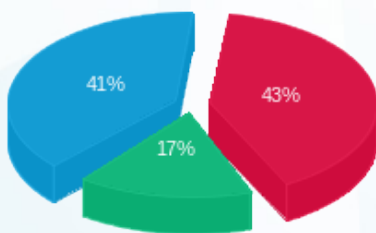

- פסגה (196.02 ₪) - 43%
- גבע (77.44 ₪) - 17%
- שפל (187.19 ₪) - 41%

הסטוריית צריכה בקוט"ש

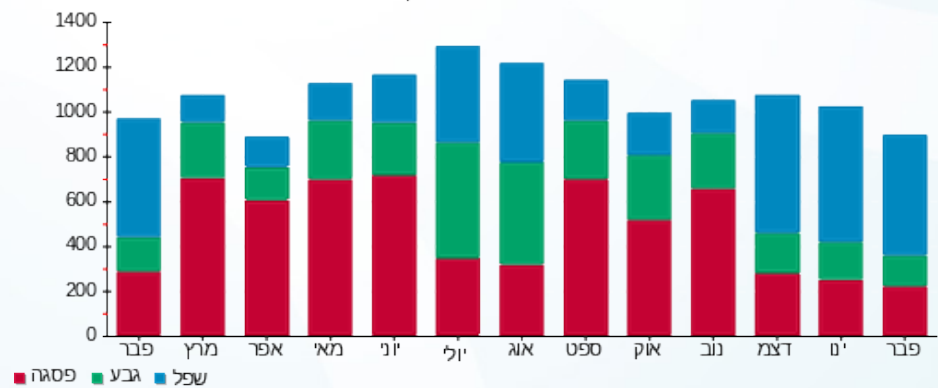



05/03/20

תאריך הפקה:

שם דייר: פרש דוכן 1 - שלב א משנאי 1

29/02/20

תאריך קריאה נוכחית:

שם אתר: קניון רננים

01/02/20

תאריך קריאה קודמת:

לקוח/ה נכבד/ה, אנו מתכבדים להגיש את חישוב צריכת החשמל לתקופה 01/02/20 - 29/02/20:

דוכן פרש - דוכן 1 שלב א משנאי 1 - 1 - 00009022 (0x0)

סוג תעריף	סוג צריכה	קריאה קודמת	קריאה נוכחית	סה"כ צריכה בקוט"ש	מחיר לקוט"ש בא"ג	סה"כ לתשלום
			29/02/20	01/02/20	פרטי חשבון עבור תאריכים:	
777	פסגה	0.11	0.11	0.00	93.10	0.00 ₪
778	גבע	999,999.98	999,999.98	0.00	56.22	0.00 ₪
779	שפל	999,999.99	999,999.99	0.00	34.70	0.00 ₪

דוכן פרש - 2 - 00023698 (3x16)

סוג תעריף	סוג צריכה	קריאה קודמת	קריאה נוכחית	סה"כ צריכה בקוט"ש	מחיר לקוט"ש בא"ג	סה"כ לתשלום
			29/02/20	01/02/20	פרטי חשבון עבור תאריכים:	
777	פסגה	44,291.34	44,493.77	202.43	93.10	188.46 ₪
778	גבע	31,836.32	31,860.48	24.16	56.22	13.59 ₪
779	שפל	60,068.59	60,380.23	311.64	34.70	108.14 ₪

סה"כ לדייר:

פסגה	גבע	שפל	סה"כ	שיא ביקוש
202.43	24.16	311.64	538.23	1.93
188.46 ₪	13.59 ₪	108.14 ₪	310.19 ₪	

סה"כ צריכה

סה"כ לתשלום

200.95 ₪	תשלום קבוע	
1.66 ₪	תשלום עבור גודל חיבור ב KVA (3x16)	
512.79 ₪	סה"כ לתשלום	לא כולל מע"מ

התפלגות חיוב בש"ח לפי תע"ז

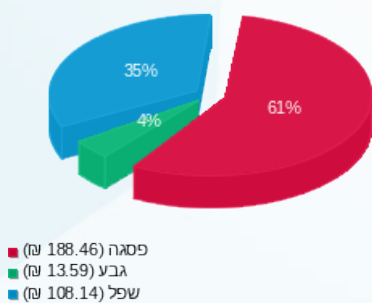

הסטוריית צריכה בקוט"ש

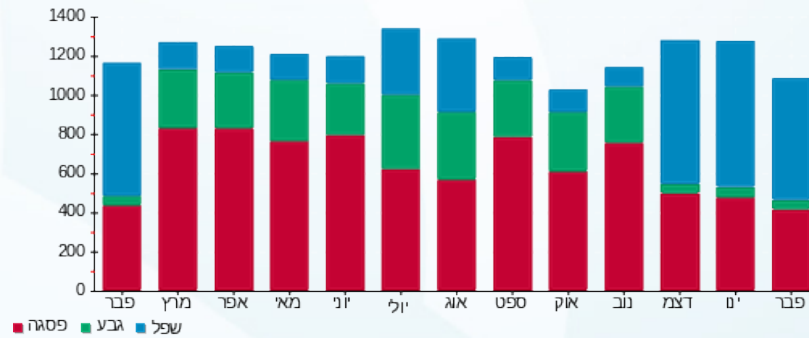

05/03/20 תאריך הפקדה:
 29/02/20 תאריך קריאה נוכחית:
 01/02/20 תאריך קריאה קודמת:

שם דייר: צ'וקה - מחסן - שלב א
 שם אתר: קניון רננים

לקוח/ה נכבד/ה, אנו מתכבדים להגיש את חישוב צריכת החשמל לתקופה 01/02/20 - 29/02/20:

צ'וקה - מחסן - 1 - 00023698 (3x25)

סוג תעריף	סוג צריכה	קריאה קודמת	קריאה נוכחית	סה"כ צריכה בקוט"ש	מחיר לקוט"ש בא"ג	סה"כ לתשלום
פרטי חשבון עבור תאריכים:						
777	פסגה	01/02/20	29/02/20	253.26	93.10	235.78 ₪
778	גבע	4,128.55	4,250.20	121.65	56.22	68.39 ₪
779	שפל	13,653.36	14,598.90	945.55	34.70	328.10 ₪

סה"כ לדיר:

פסגה	גבע	שפל	סה"כ	שיא ביקוש
253.26	121.65	945.55	1,320.46	3.26
235.78 ₪	68.39 ₪	328.10 ₪	632.28 ₪	

סה"כ צריכה
 סה"כ לתשלום

36.10 ₪	תשלום קבוע	
2.59 ₪	תשלום עבור גודל חיבור בKVA (3x25)	
670.97 ₪	סה"כ לתשלום	לא כולל מע"מ

התפלגות חיוב בש"ח לפי תעו"ז

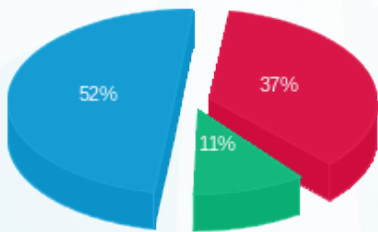

■ פסגה (235.78 ₪)
 ■ גבע (68.39 ₪)
 ■ שפל (328.10 ₪)

הסטוריית צריכה בקוט"ש

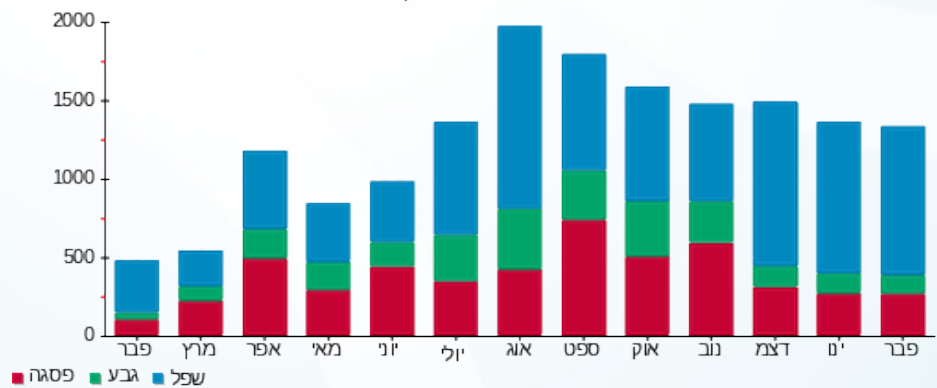

■ פסגה ■ גבע ■ שפל





05/03/20

תאריך הפקה:

שם דייר: צומת ספרים

29/02/20

תאריך קריאה נוכחית:

שם אתר: קניון רננים

01/02/20

תאריך קריאה קודמת:

לקוח/ה נכבד/ה, אנו מתכבדים להגיש את חישוב צריכת החשמל לתקופה 01/02/20 - 29/02/20:

1 - 14155754 (3x63)

סוג תעריף	סוג צריכה	קריאה קודמת	קריאה נוכחית	סה"כ צריכה בקוט"ש	מחיר לקוט"ש בא"ג	סה"כ לתשלום
פרטי חשבון עבור תאריכים:						
777	פסגה	01/02/20	29/02/20	577.40	93.10	537.56 ₪
778	גבע	18,630.60	18,675.80	45.20	56.22	25.41 ₪
779	שפל	19,027.60	20,054.40	1,026.80	34.70	356.30 ₪

סה"כ לדייר:

פסגה	גבע	שפל	סה"כ	שיא ביקוש
577.40	45.20	1,026.80	1,649.40	10.51
537.56 ₪	25.41 ₪	356.30 ₪	919.27 ₪	

סה"כ צריכה

סה"כ לתשלום

200.95 ₪	תשלום קבוע	
6.53 ₪	תשלום עבור גודל חיבור בKVA (3x63)	
1,126.75 ₪	סה"כ לתשלום	לא כולל מע"מ

התפלגות חיוב בש"ח לפי תע"ז

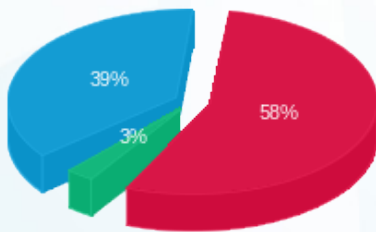

- פסגה (537.56 ₪) 58%
- גבע (25.41 ₪) 39%
- שפל (356.30 ₪) 3%

הסטוריית צריכה בקוט"ש

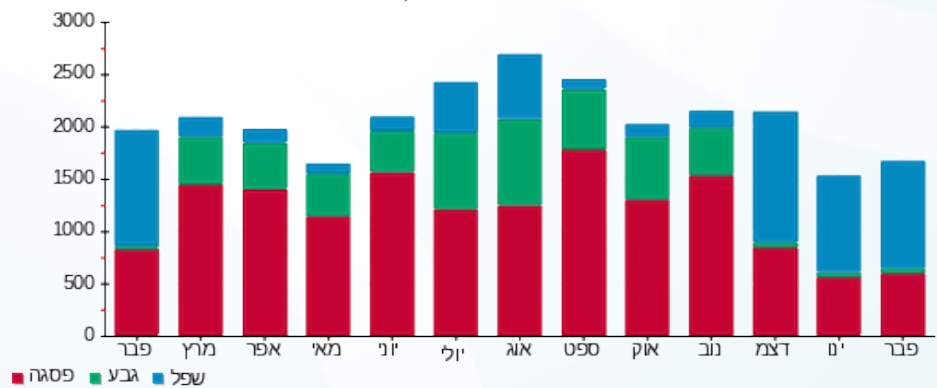



05/03/20

תאריך הפקדה:

שם דייר: ציבורי - לידיעה חיוני ראשי שלב ב משנאי 1
שם אתר: קניון רננים

29/02/20

תאריך קריאה נוכחית:

01/02/20

תאריך קריאה קודמת:

לקוח/ה נכבד/ה, אנו מתכבדים להגיש את חישוב צריכת החשמל לתקופה 01/02/20 - 29/02/20:

ציבורי לידיעה חיוני ראשי שלב ב משנאי 1 - 8 - 00017393(000x1250)

סוג תעריף	סוג צריכה	קריאה קודמת	קריאה נוכחית	סה"כ צריכה בקוט"ש	מחיר לקוט"ש בא"ג	סה"כ לתשלום
		01/02/20	29/02/20			
777	פסגה	7,514,550.45	7,533,536.18	18,985.73	93.10	17,675.71 ₪
778	גבע	6,375,367.10	6,384,012.28	8,645.17	56.22	4,860.32 ₪
779	שפל	10,181,326.65	10,252,349.40	71,022.75	34.70	24,644.89 ₪

סה"כ לדייר:

פסגה	גבע	שפל	סה"כ	שיא ביקוש
18,985.73	8,645.17	71,022.75	98,653.65	370.80
17,675.71 ₪	4,860.32 ₪	24,644.89 ₪	47,180.92 ₪	

סה"כ צריכה

סה"כ לתשלום

0.00 ₪	תשלום קבוע	
129.52 ₪	תשלום עבור גודל חיבור ב KVA (3x1250)	
47,310.44 ₪	סה"כ לתשלום	לא כולל מע"מ

התפלגות חיוב בש"ח לפי תעו"ז

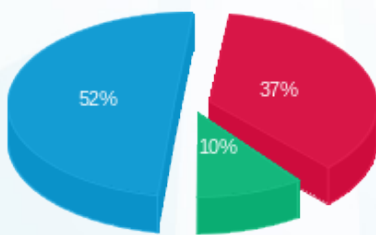

- פסגה (17,675.71 ₪) 52%
- גבע (4,860.32 ₪) 37%
- שפל (24,644.89 ₪) 10%

הסטוריית צריכה בקוט"ש

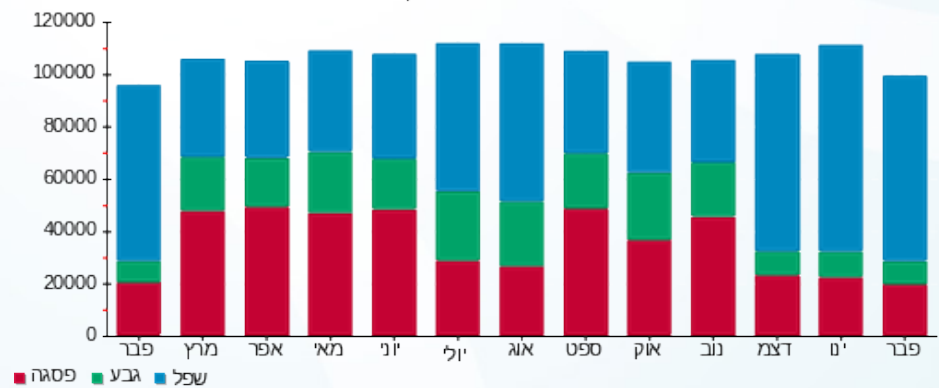

05/03/20

תאריך הפקה:

שם דייר: ציבורי - לידיעה חניון P1-P2-3.57 שלב ב משנאי 2
שם אתר: קניון רננים

29/02/20

תאריך קריאה נוכחית:

01/02/20

תאריך קריאה קודמת:

לקוח/ה נכבד/ה, אנו מתכבדים להגיש את חישוב צריכת החשמל לתקופה 01/02/20 - 29/02/20:

ציבורי לידיעה חניון P1-P2-3.57 שלב ב משנאי 2 - 3 - 00018388 (3x125)

סוג תעריף	סוג צריכה	קריאה קודמת	קריאה נוכחית	סה"כ צריכה בקוט"ש	מחיר לקוט"ש בא"ג	סה"כ לתשלום
		01/02/20	29/02/20			
777	פסגה	1,463,127.07	1,466,972.82	3,845.75	93.10	3,580.39 ₪
778	גבע	1,138,402.24	1,140,231.09	1,828.85	56.22	1,028.18 ₪
779	שפל	431,738.01	445,370.61	13,632.59	34.70	4,730.51 ₪

סה"כ לדייר:

פסגה	גבע	שפל	סה"כ	שיא ביקוש
3,845.75	1,828.85	13,632.59	19,307.19	34.48
3,580.39 ₪	1,028.18 ₪	4,730.51 ₪	9,339.08 ₪	

סה"כ צריכה

סה"כ לתשלום

0.00 ₪	תשלום קבוע	
12.95 ₪	תשלום עבור גודל חיבור בKVA (3x125)	
9,352.03 ₪	סה"כ לתשלום	לא כולל מע"מ

התפלגות חיוב בש"ח לפי תעו"ז

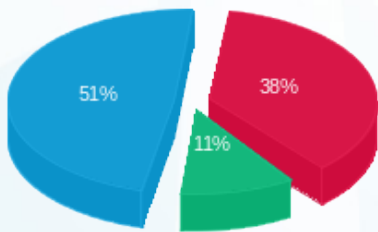

■ פסגה (3,580.39 ₪)
■ גבע (1,028.18 ₪)
■ שפל (4,730.51 ₪)

הסטוריית צריכה בקוט"ש

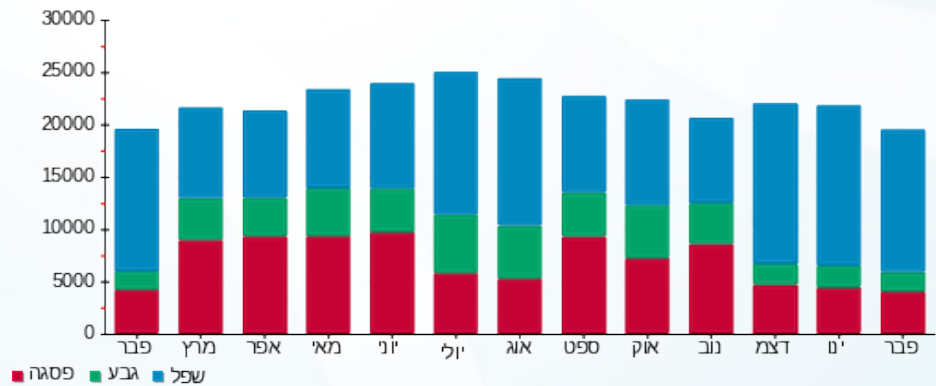



05/03/20

תאריך הפקה:

שם דייר: ציבורי - לידיעה חניון עליון A3 שלב ב משנאי 1
שם אתר: קניון רננים

29/02/20

תאריך קריאה נוכחית:

01/02/20

תאריך קריאה קודמת:

לקוח/ה נכבד/ה, אנו מתכבדים להגיש את חישוב צריכת החשמל לתקופה 01/02/20 - 29/02/20:

ציבורי לידיעה חניון עליון A3 שלב ב משנאי 1 - 4 - 00017393(3x125)

סוג תעריף	סוג צריכה	קריאה קודמת	קריאה נוכחית	סה"כ צריכה בקוט"ש	מחיר לקוט"ש בא"ג	סה"כ לתשלום
		01/02/20	29/02/20			
777	פסגה	1,625,778.69	1,630,096.41	4,317.72	93.10	4,019.80 ₪
778	גבע	1,416,513.39	1,418,666.95	2,153.57	56.22	1,210.74 ₪
779	שפל	400,579.70	417,109.55	16,529.85	34.70	5,735.86 ₪

סה"כ לדייר:

פסגה	גבע	שפל	סה"כ	שיא ביקוש
4,317.72	2,153.57	16,529.85	23,001.14	38.89
4,019.80 ₪	1,210.74 ₪	5,735.86 ₪	10,966.39 ₪	

סה"כ צריכה

סה"כ לתשלום

0.00 ₪	תשלום קבוע	
12.95 ₪	תשלום עבור גודל חיבור בKVA (3x125)	
10,979.35 ₪	סה"כ לתשלום	לא כולל מע"מ

התפלגות חיוב בש"ח לפי תע"ז

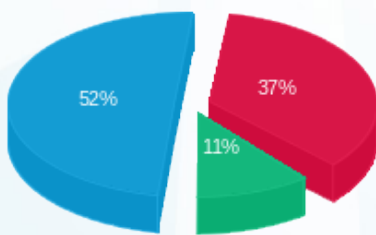

- פסגה (4,019.80 ₪) 52%
- גבע (1,210.74 ₪) 37%
- שפל (5,735.86 ₪) 11%

הסטוריית צריכה בקוט"ש

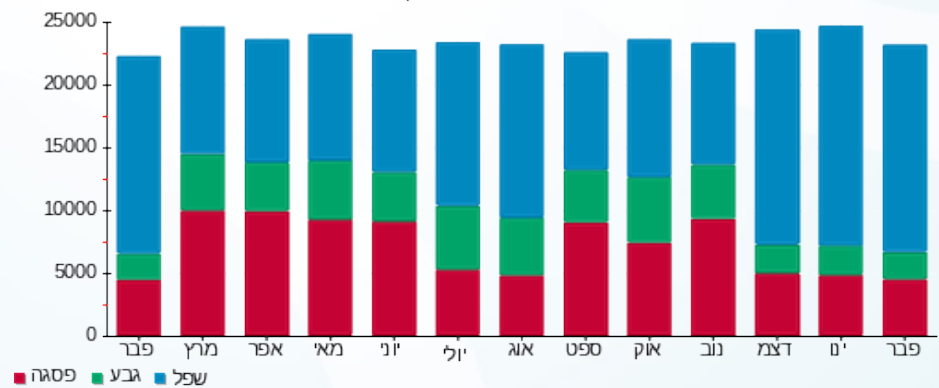



05/03/20

תאריך הפקה:

שם דייר: ציבורי - לידיעה חניון תחתון A1 שלב ב משנאי 1

29/02/20

תאריך קריאה נוכחי:

שם אתר: קניון רננים

01/02/20

תאריך קריאה קודמת:

לקוח/ה נכבד/ה, אנו מתכבדים להגיש את חישוב צריכת החשמל לתקופה 01/02/20 - 29/02/20:

ציבורי לידיעה חניון תחתון A1 שלב ב משנאי 1 - 3 - 00017393 (3x125)

סוג תעריף	סוג צריכה	קריאה קודמת	קריאה נוכחית	סה"כ צריכה בקוט"ש	מחיר לקוט"ש בא"ג	סה"כ לתשלום
		01/02/20	29/02/20			
777	פסגה	1,473,132.40	1,476,761.86	3,629.46	93.10	3,379.03 ₪
778	גבע	1,311,360.94	1,313,203.87	1,842.93	56.22	1,036.10 ₪
779	שפל	266,135.83	280,087.71	13,951.88	34.70	4,841.30 ₪

סה"כ לדייר:

פסגה	גבע	שפל	סה"כ	שיא ביקוש
3,629.46	1,842.93	13,951.88	19,424.27	28.26
3,379.03 ₪	1,036.10 ₪	4,841.30 ₪	9,256.43 ₪	

סה"כ צריכה

סה"כ לתשלום

0.00 ₪	תשלום קבוע	
12.95 ₪	תשלום עבור גודל חיבור ב KVA (3x125)	
9,269.38 ₪	סה"כ לתשלום	לא כולל מע"מ

התפלגות חיוב בש"ח לפי תע"ז

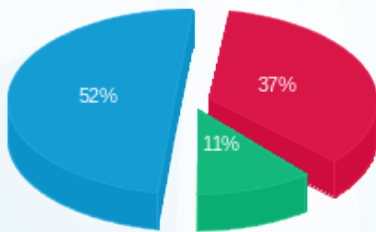

- פסגה (3,379.03 ₪) - 52%
- גבע (1,036.10 ₪) - 11%
- שפל (4,841.30 ₪) - 37%

הסטוריית צריכה בקוט"ש

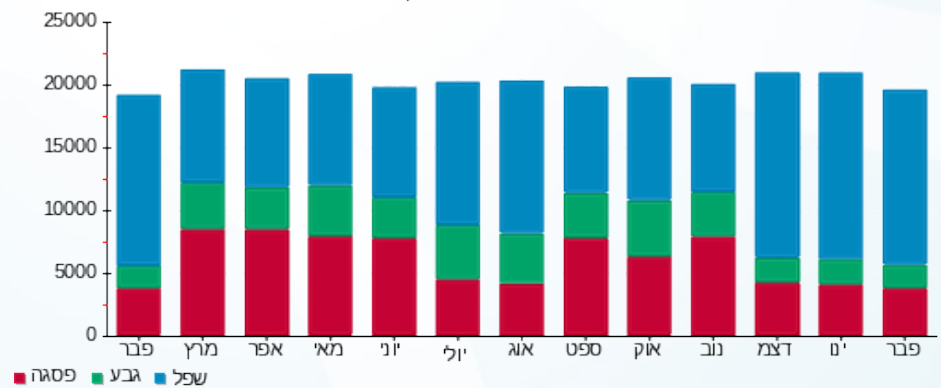

05/03/20 תאריך הפקה: **שם דייר:** ציבורי - לידיעה יט"א מפלס 6.12 - גרעין 2 שלב א משנאי 2
 29/02/20 תאריך קריאה נוכחי: **שם אתר:** קניון רננים
 01/02/20 תאריך קריאה קודמת:

לקוח/ה נכבד/ה, אנו מתכבדים להגיש את חישוב צריכת החשמל לתקופה 01/02/20 - 29/02/20:

ציבורי לידיעה יט"א מפלס 6.12 גרעין 2 שלב א משנאי 2 - 8 - 00011177 (3x100)

סוג תעריף	סוג צריכה	קריאה קודמת	קריאה נוכחית	סה"כ צריכה בקוט"ש	מחיר לקוט"ש בא"ג	סה"כ לתשלום
פרטי חשבון עבור תאריכים:						
777	פסגה	01/02/20	29/02/20	3.29	93.10	306 ₪
778	גבע	305,824.25	305,825.93	1.68	56.22	95 ₪
779	שפל	278,443.96	278,456.69	12.73	34.70	442 ₪

סה"כ לדייר:

פסגה	גבע	שפל	סה"כ	שיא ביקוש
3.29	1.68	12.73	17.70	0.03
3.06 ₪	0.95 ₪	4.42 ₪	8.42 ₪	

סה"כ צריכה
סה"כ לתשלום

0.00 ₪	תשלום קבוע	
10.36 ₪	תשלום עבור גודל חיבור ב KVA (3x100)	
18.79 ₪	סה"כ לתשלום	לא כולל מע"מ

התפלגות חיוב בש"ח לפי תע"ז

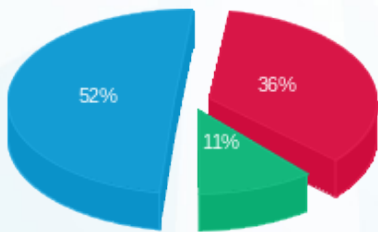

פסגה (3.06 ₪) 52%
 גבע (0.95 ₪) 11%
 שפל (4.42 ₪) 36%

הסטוריית צריכה בקוט"ש

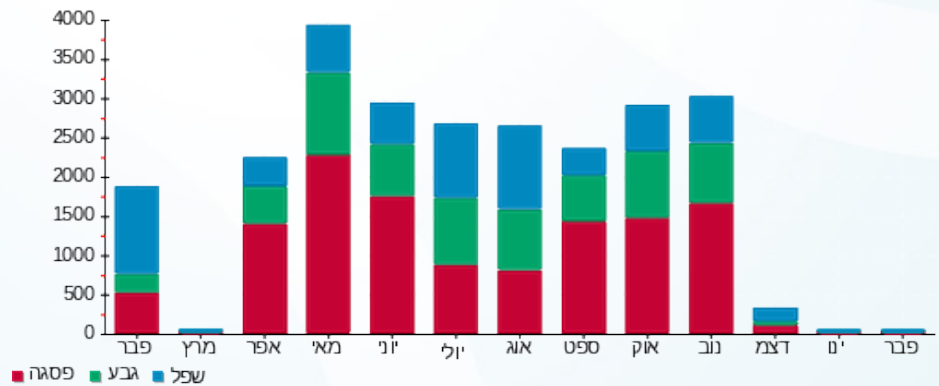

05/03/20

תאריך הפקה:

שם דייר: ציבורי - לידיעה יט"א מפלס 6.12 - גרעין 3 שלב א משנאי 2

29/02/20

תאריך קריאה נוכחי:

שם אתר: קניון רננים

01/02/20

תאריך קריאה קודמת:

לקוח/ה נכבד/ה, אנו מתכבדים להגיש את חישוב צריכת החשמל לתקופה 01/02/20 - 29/02/20:

ציבורי לידיעה יט"א מפלס 6.12 גרעין 3 שלב א משנאי 2 - 4 - 00011177 (3x100)

סוג תעריף	סוג צריכה	קריאה קודמת	קריאה נוכחית	סה"כ צריכה בקוט"ש	מחיר לקוט"ש בא"ג	סה"כ לתשלום
		01/02/20	29/02/20			
777	פסגה	158,737.79	158,742.24	4.45	93.10	4.14 ₪
778	גבע	152,913.30	152,914.96	1.66	56.22	0.93 ₪
779	שפל	127,978.89	127,993.12	14.23	34.70	4.94 ₪

סה"כ לדייר:

פסגה	גבע	שפל	סה"כ	שיא ביקוש
4.45	1.66	14.23	20.33	0.04
4.14 ₪	0.93 ₪	4.94 ₪	10.01 ₪	

סה"כ צריכה

סה"כ לתשלום

0.00 ₪	תשלום קבוע	
10.36 ₪	תשלום עבור גודל חיבור ב KVA (3x100)	
20.37 ₪	סה"כ לתשלום	לא כולל מע"מ

התפלגות חיוב בש"ח לפי תע"ז

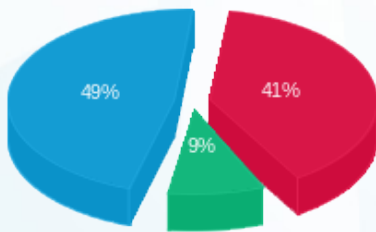

- פסגה (4.14 ₪) - 49%
- גבע (0.93 ₪) - 9%
- שפל (4.94 ₪) - 41%

הסטוריית צריכה בקוט"ש

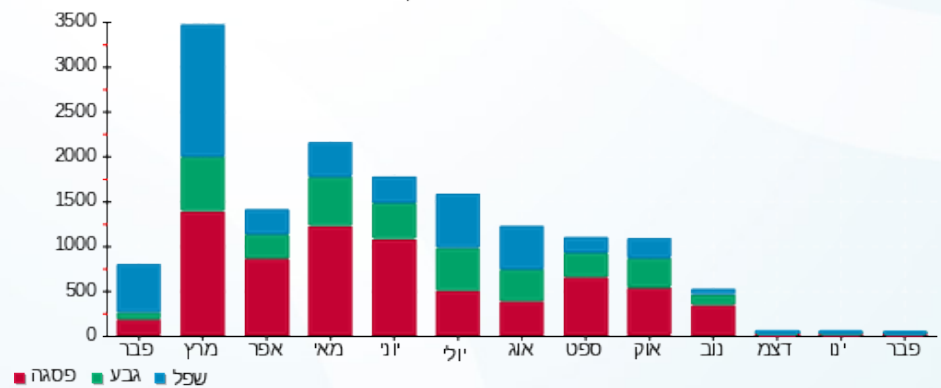



05/03/20

תאריך הפקה:

שם דייר: ציבורי - לידיעה יטא גג - גרעין מפלס 6.12

29/02/20

תאריך קריאה נוכחית:

שם אתר: קניון רננים

01/02/20

תאריך קריאה קודמת:

לקוח/ה נכבד/ה, אנו מתכבדים להגיש את חישוב צריכת החשמל לתקופה 01/02/20 - 29/02/20:

ציבורי לידיעה יטא גג גרעין מפלס 6.12 - 2 - 00025354(0x0)

סוג תעריף	סוג צריכה	קריאה קודמת	קריאה נוכחית	סה"כ צריכה בקוט"ש	מחיר לקוט"ש בא"ג	סה"כ לתשלום
		01/02/20	29/02/20			
777	פסגה	301,497.21	301,730.83	233.63	93.10	217.51 ₪
778	גבע	150,324.72	150,414.52	89.80	56.22	50.49 ₪
779	שפל	161,839.40	162,339.66	500.27	34.70	173.59 ₪

סה"כ לדייר:

פסגה	גבע	שפל	סה"כ	שיא ביקוש
233.63	89.80	500.27	823.69	4.52
217.51 ₪	50.49 ₪	173.59 ₪	441.59 ₪	

סה"כ צריכה

סה"כ לתשלום

200.95 ₪	תשלום קבוע	
0.00 ₪	תשלום עבור גודל חיבור בKVA (0x0)	
642.54 ₪	סה"כ לתשלום	לא כולל מע"מ

התפלגות חיוב בש"ח לפי תעו"ז

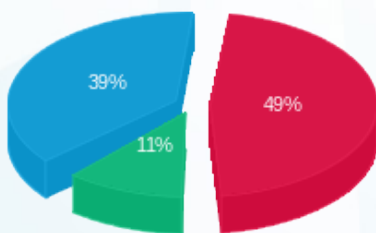

- פסגה (217.51 ₪) 49%
- גבע (50.49 ₪) 39%
- שפל (173.59 ₪) 11%

הסטוריית צריכה בקוט"ש

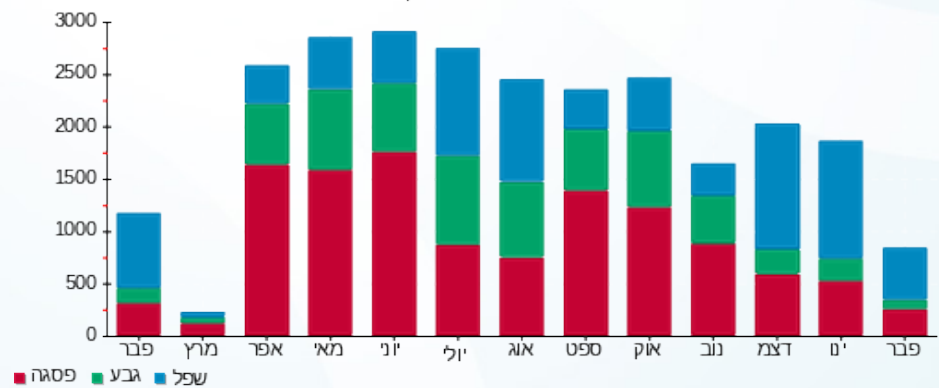

05/03/20 תאריך הפקה:
 29/02/20 תאריך קריאה נוכחית:
 01/02/20 תאריך קריאה קודמת:

שם דייר: ציבורי - לידיעה לוח דיירים חיוני שלב א משנאי 3
שם אתר: קניון רננים

לקוח/ה נכבד/ה, אנו מתכבדים להגיש את חישוב צריכת החשמל לתקופה 01/02/20 - 29/02/20:

ציבורי לידיעה לוח דיירים חיוני שלב א משנאי 3 - 5 - 00015828(3x630)

סוג תעריף	סוג צריכה	קריאה קודמת	קריאה נוכחית	סה"כ צריכה בקוט"ש	מחיר לקוט"ש בא"ג	סה"כ לתשלום
פרטי חשבון עבור תאריכים:						
777	פסגה	01/02/20	29/02/20	184.91	93.10	172.15 ₪
778	גבע	87,763.26	87,808.19	44.93	56.22	25.26 ₪
779	שפל	139,076.51	139,288.38	211.87	34.70	73.52 ₪

סה"כ לדייר:

פסגה	גבע	שפל	סה"כ	שיא ביקוש
184.91	44.93	211.87	441.71	1.63
172.15 ₪	25.26 ₪	73.52 ₪	270.93 ₪	

סה"כ צריכה
סה"כ לתשלום

0.00 ₪	תשלום קבוע	
65.28 ₪	תשלום עבור גודל חיבור ב KVA (3x630)	
336.21 ₪	סה"כ לתשלום	לא כולל מע"מ

התפלגות חיוב בש"ח לפי תע"ז

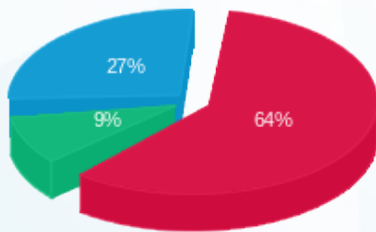

■ פסגה (172.15 ₪)
 ■ גבע (25.26 ₪)
 ■ שפל (73.52 ₪)

הסטוריית צריכה בקוט"ש

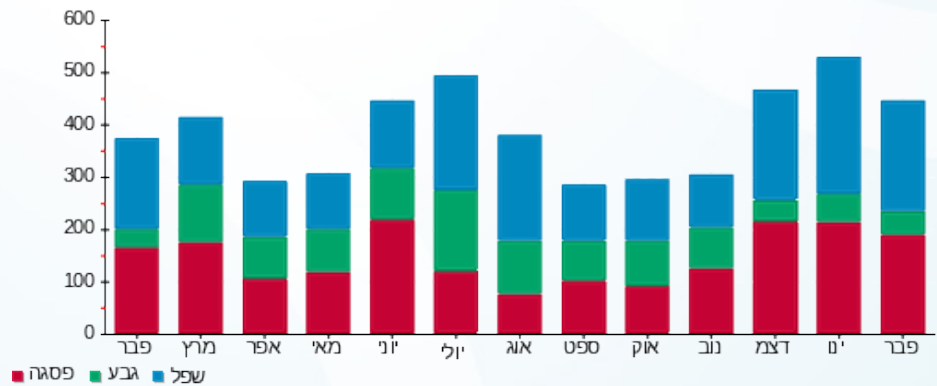

05/03/20

תאריך הפקה:

שם דייר: ציבורי - לידיעה לוח חשמל חניון עליון שלב ב משנאי 1
שם אתר: קניון רננים

29/02/20

תאריך קריאה נוכחית:

01/02/20

תאריך קריאה קודמת:

לקוח/ה נכבד/ה, אנו מתכבדים להגיש את חישוב צריכת החשמל לתקופה 29/02/20 - 01/02/20:

ציבורי לידיעה לוח חשמל חניון עליון שלב ב משנאי 1 - 6 - 00017458 (3x100)

סוג תעריף	סוג צריכה	קריאה קודמת	קריאה נוכחית	סה"כ צריכה בקוט"ש	מחיר לקוט"ש בא"ג	סה"כ לתשלום
פרטי חשבון עבור תאריכים:						
		01/02/20	29/02/20			
777	פסגה	460,429.74	461,789.89	1,360.15	93.10	1,266.30 ₪
778	גבע	412,103.42	412,728.92	625.50	56.22	351.66 ₪
779	שפל	726,787.35	731,725.78	4,938.43	34.70	1,713.64 ₪

סה"כ לדיר:

פסגה	גבע	שפל	סה"כ	שיא ביקוש
1,360.15	625.50	4,938.43	6,924.08	30.66
1,266.30 ₪	351.66 ₪	1,713.64 ₪	3,331.59 ₪	

סה"כ צריכה

סה"כ לתשלום

0.00 ₪	תשלום קבוע	
10.36 ₪	תשלום עבור גודל חיבור ב KVA (3x100)	
3,341.95 ₪	סה"כ לתשלום	לא כולל מע"מ

התפלגות חיוב בש"ח לפי תע"ז

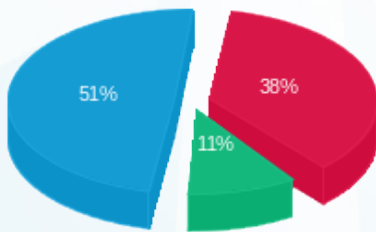

- פסגה (1,266.30 ₪) 51%
- גבע (351.66 ₪) 11%
- שפל (1,713.64 ₪) 38%

הסטוריית צריכה בקוט"ש





05/03/20

תאריך הפקדה:

שם דייר: ציבורי - לידיעה לוח חשמל חניון תחתון שלב ב משנאי 1

29/02/20

תאריך קריאה נוכחית:

שם אתר: קניון רננים

01/02/20

תאריך קריאה קודמת:

לקוח/ה נכבד/ה, אנו מתכבדים להגיש את חישוב צריכת החשמל לתקופה 01/02/20 - 29/02/20:

ציבורי לידיעה לוח חשמל חניון תחתון שלב ב משנאי 1 - 7 - 00017458 (3x100)

סוג תעריף	סוג צריכה	קריאה קודמת	קריאה נוכחית	סה"כ צריכה בקוט"ש	מחיר לקוט"ש בא"ג	סה"כ לתשלום
פרטי חשבון עבור תאריכים:						
777	פסגה	01/02/20	29/02/20	639.70	93.10	595.56 ₪
778	גבע	204,865.42	205,069.91	204.49	56.22	114.96 ₪
779	שפל	332,137.65	333,950.83	1,813.18	34.70	629.17 ₪

סה"כ לדייר:

פסגה	גבע	שפל	סה"כ	שיא ביקוש
639.70	204.49	1,813.18	2,657.36	5.10
₪ 595.56	₪ 114.96	₪ 629.17	₪ 1,339.69	

סה"כ צריכה

סה"כ לתשלום

₪ 0.00	תשלום קבוע	
₪ 10.36	תשלום עבור גודל חיבור ב KVA (3x100)	
₪ 1,350.05	סה"כ לתשלום	לא כולל מע"מ

התפלגות חיוב בש"ח לפי תעו"ז

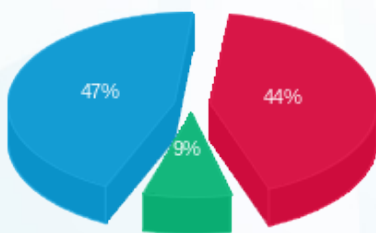

- פסגה (₪ 595.56) 47%
- גבע (₪ 114.96) 9%
- שפל (₪ 629.17) 44%

הסטוריית צריכה בקוט"ש

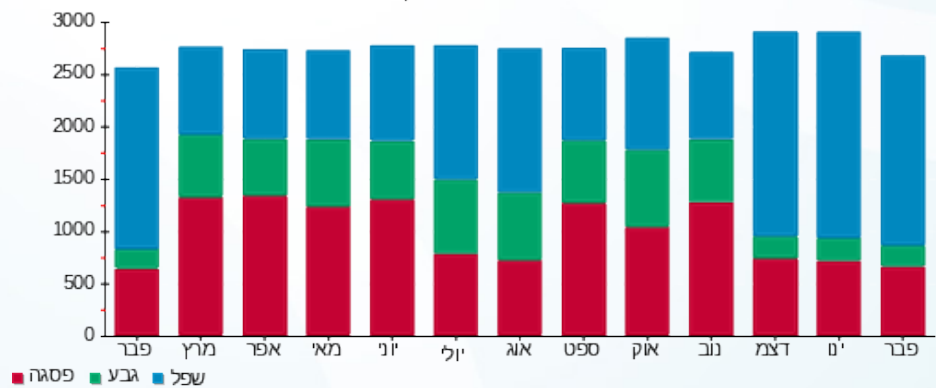

- פסגה
- גבע
- שפל





05/03/20

תאריך הפקדה:

שם דייר: ציבורי - לידיעה לוח חשמלי מול עליון - גרעין 8 שלב ב 1

29/02/20

תאריך קריאה נוכחית:

שם אתר: קניון רננים

01/02/20

תאריך קריאה קודמת:

לקוח/ה נכבד/ה, אנו מתכבדים להגיש את חישוב צריכת החשמל לתקופה 01/02/20 - 29/02/20:

ציבורי לידיעה לוח חשמלי מול עליון גרעין 8 שלב ב 1 - 2 - 00017393(3x630)

סוג תעריף	סוג צריכה	קריאה קודמת	קריאה נוכחית	סה"כ צריכה בקוט"ש	מחיר לקוט"ש בא"ג	סה"כ לתשלום
פרטי חשבון עבור תאריכים:						
		01/02/20	29/02/20			
777	פסגה	572,511.33	574,506.31	1,994.98	93.10	1,857.33 ₪
778	גבע	437,117.35	438,093.58	976.22	56.22	548.83 ₪
779	שפל	543,454.08	550,988.94	7,534.86	34.70	2,614.60 ₪

סה"כ לדייר:

פסגה	גבע	שפל	סה"כ	שיא ביקוש
1,994.98	976.22	7,534.86	10,506.06	16.26
1,857.33 ₪	548.83 ₪	2,614.60 ₪	5,020.75 ₪	

סה"כ צריכה

סה"כ לתשלום

0.00 ₪	תשלום קבוע	
65.28 ₪	תשלום עבור גודל חיבור בKVA (3x630)	
5,086.03 ₪	סה"כ לתשלום	לא כולל מע"מ

התפלגות חיוב בש"ח לפי תע"ז

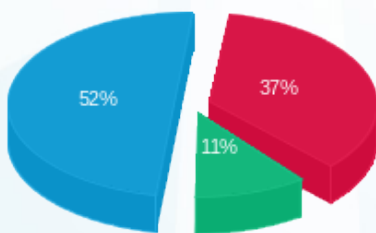

- פסגה (1,857.33 ₪) 52%
- גבע (548.83 ₪) 11%
- שפל (2,614.60 ₪) 37%

הסטוריית צריכה בקוט"ש

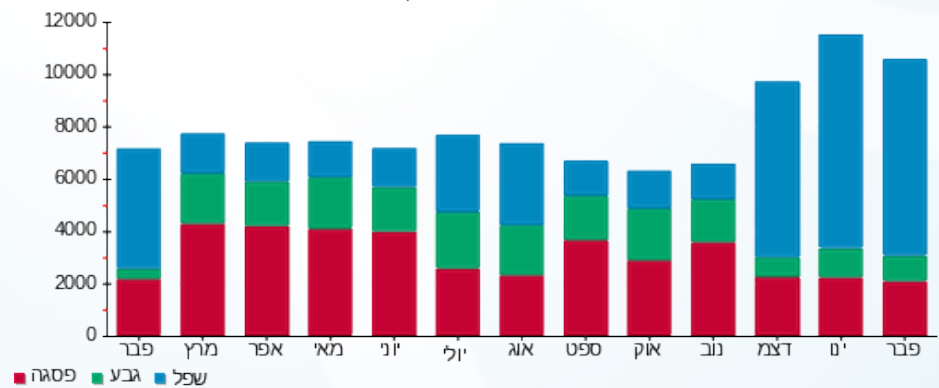



05/03/20

תאריך הפקה:

שם דייר: ציבורי - לידיעה לוח שילוט קומה 2 שלב א משנאי 1

29/02/20

תאריך קריאה נוכחית:

שם אתר: קניון רננים

01/02/20

תאריך קריאה קודמת:

לקוח/ה נכבד/ה, אנו מתכבדים להגיש את חישוב צריכת החשמל לתקופה 01/02/20 - 29/02/20:

ציבורי לידיעה לוח שילוט קומה 2 שלב א משנאי 1 - 7 - 00015828 (3x100)

סוג תעריף	סוג צריכה	קריאה קודמת	קריאה נוכחית	סה"כ צריכה בקוט"ש	מחיר לקוט"ש בא"ג	סה"כ לתשלום
פרטי חשבון עבור תאריכים:						
		01/02/20	29/02/20			
777	פסגה	209,697.32	210,881.99	1,184.67	93.10	1,102.92 ₪
778	גבע	154,278.35	154,751.90	473.55	56.22	266.23 ₪
779	שפל	240,132.38	244,041.25	3,908.86	34.70	1,356.38 ₪

סה"כ לדייר:

פסגה	גבע	שפל	סה"כ	שיא ביקוש
1,184.67	473.55	3,908.86	5,567.08	10.62
1,102.92 ₪	266.23 ₪	1,356.38 ₪	2,725.53 ₪	

סה"כ צריכה

סה"כ לתשלום

0.00 ₪	תשלום קבוע	
10.36 ₪	תשלום עבור גודל חיבור ב KVA (3x100)	
2,735.89 ₪	סה"כ לתשלום	לא כולל מע"מ

התפלגות חיוב בש"ח לפי תע"ז

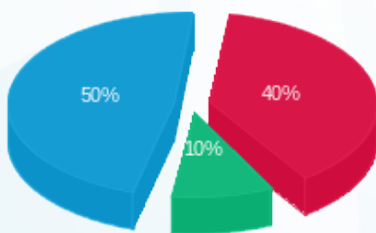

- פסגה (1,102.92 ₪) 50%
- גבע (266.23 ₪) 10%
- שפל (1,356.38 ₪) 40%

הסטוריית צריכה בקוט"ש

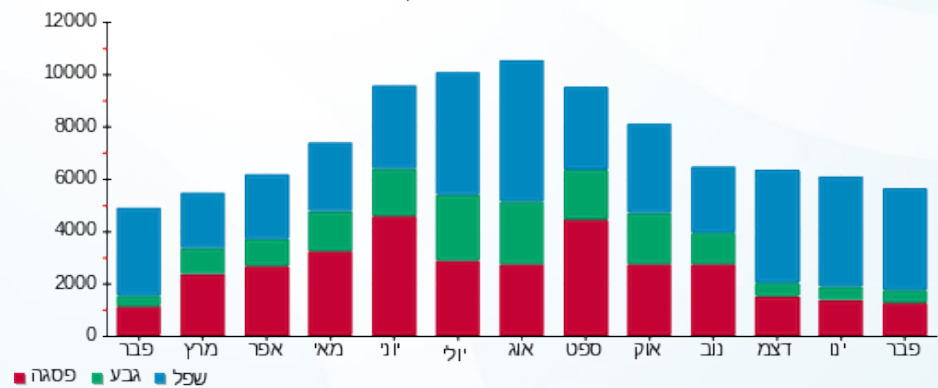



05/03/20

תאריך הפקה:

שם דייר: ציבורי - לידיעה לוח שירותי בית - גרעין 10 משנאי 2

29/02/20

תאריך קריאה נוכחי:

שם אתר: קניון רננים

01/02/20

תאריך קריאה קודמת:

לקוח/ה נכבד/ה, אנו מתכבדים להגיש את חישוב צריכת החשמל לתקופה 01/02/20 - 29/02/20:

ציבורי לידיעה לוח שירותי בית גרעין 10 משנאי 2 - 3 - 00017459(3x80)

סוג תעריף	סוג צריכה	קריאה קודמת	קריאה נוכחית	סה"כ צריכה בקוט"ש	מחיר לקוט"ש בא"ג	סה"כ לתשלום
		01/02/20	29/02/20			
777	פסגה	198,971.52	199,213.30	241.79	93.10	225.11 ₪
778	גבע	198,015.54	198,135.63	120.09	56.22	67.51 ₪
779	שפל	273,435.92	274,347.39	911.47	34.70	316.28 ₪

סה"כ לדייר:

פסגה	גבע	שפל	סה"כ	שיא ביקוש
241.79	120.09	911.47	1,273.35	2.02
225.11 ₪	67.51 ₪	316.28 ₪	608.90 ₪	

סה"כ צריכה

סה"כ לתשלום

0.00 ₪	תשלום קבוע	
8.29 ₪	תשלום עבור גודל חיבור בKVA (3x80)	
617.19 ₪	סה"כ לתשלום	לא כולל מע"מ

התפלגות חיוב בש"ח לפי תע"ז

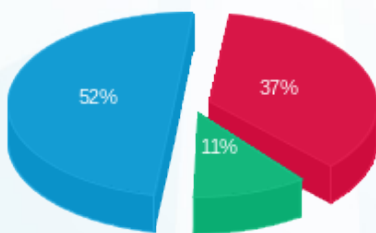

- פסגה (225.11 ₪)
- גבע (67.51 ₪)
- שפל (316.28 ₪)

הסטוריית צריכה בקוט"ש

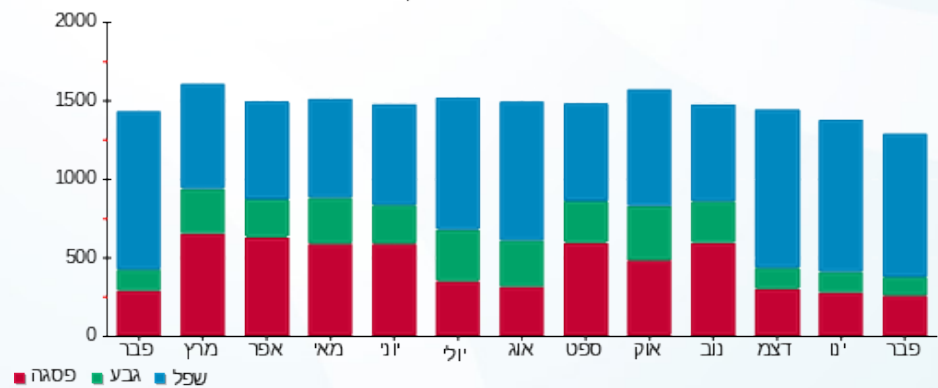

- פסגה
- גבע
- שפל





05/03/20

תאריך הפקה:

שם דייר: ציבורי - לידיעה לוח שירותי בית - גרעין 10 שלב ב משנאי 1

29/02/20

תאריך קריאה נוכחית:

שם אתר: קניון רננים

01/02/20

תאריך קריאה קודמת:

לקוח/ה נכבד/ה, אנו מתכבדים להגיש את חישוב צריכת החשמל לתקופה 01/02/20 - 29/02/20:

ציבורי - לידיעה לוח שירותי בית גרעין 10 שלב ב משנאי 1 - 7 - 00017398(3x80)

סוג תעריף	סוג צריכה	קריאה קודמת	קריאה נוכחית	סה"כ צריכה בקוט"ש	מחיר לקוט"ש בא"ג	סה"כ לתשלום
		01/02/20	29/02/20			
777	פסגה	1,443,421.21	1,450,974.35	7,553.14	93.10	7,031.97 ₪
778	גבע	958,196.80	960,394.88	2,198.09	56.22	1,235.76 ₪
779	שפל	1,004,600.07	1,018,418.13	13,818.06	34.70	4,794.87 ₪

סה"כ לדייר:

פסגה	גבע	שפל	סה"כ	שיא ביקוש
7,553.14	2,198.09	13,818.06	23,569.28	69.14
7,031.97 ₪	1,235.76 ₪	4,794.87 ₪	13,062.60 ₪	

סה"כ צריכה

סה"כ לתשלום

0.00 ₪	תשלום קבוע	
8.29 ₪	תשלום עבור גודל חיבור ב KVA (3x80)	
13,070.89 ₪	סה"כ לתשלום	לא כולל מע"מ

התפלגות חיוב בש"ח לפי תעו"ז

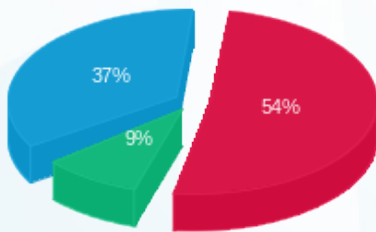

■ פסגה (7,031.97 ₪)
 ■ גבע (1,235.76 ₪)
 ■ שפל (4,794.87 ₪)

הסטוריית צריכה בקוט"ש

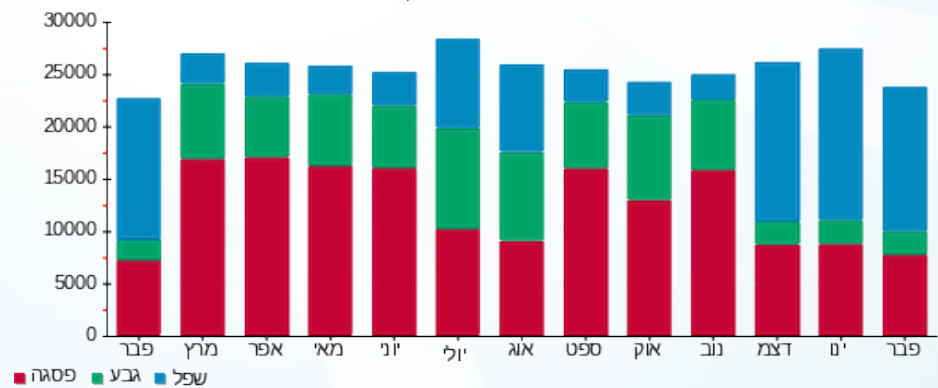

05/03/20

תאריך הפקה:

שם דייר: ציבורי - לידיעה לוח שירותי בית - גרעין 2 שלב ב משנאי 2
שם אתר: קניון רננים

29/02/20

תאריך קריאה נוכחי:

01/02/20

תאריך קריאה קודמת:

לקוח/ה נכבד/ה, אנו מתכבדים להגיש את חישוב צריכת החשמל לתקופה 01/02/20 - 29/02/20:

ציבורי לידיעה לוח שירותי בית גרעין 2 שלב ב משנאי 2 - 6 - 00017398(3x160)

סוג תעריף	סוג צריכה	קריאה קודמת	קריאה נוכחית	סה"כ צריכה בקוט"ש	מחיר לקוט"ש בא"ג	סה"כ לתשלום
פרטי חשבון עבור תאריכים:						
777	פסגה	01/02/20	29/02/20	40.94	93.10	38.11 ₪
778	גבע	14,112.18	14,123.67	11.49	56.22	6.46 ₪
779	שפל	14,964.36	15,126.22	161.86	34.70	56.17 ₪

סה"כ לדייר:

פסגה	גבע	שפל	סה"כ	שיא ביקוש
40.94	11.49	161.86	214.29	1.93
38.11 ₪	6.46 ₪	56.17 ₪	100.74 ₪	

סה"כ צריכה

סה"כ לתשלום

0.00 ₪	תשלום קבוע	
16.58 ₪	תשלום עבור גודל חיבור ב KVA (3x160)	
117.32 ₪	סה"כ לתשלום	לא כולל מע"מ

התפלגות חיוב בש"ח לפי תעו"ז

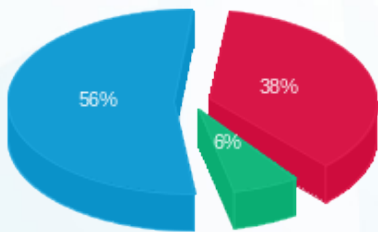

פסגה (38.11 ₪) ■
גבע (6.46 ₪) ■
שפל (56.17 ₪) ■

הסטוריית צריכה בקוט"ש

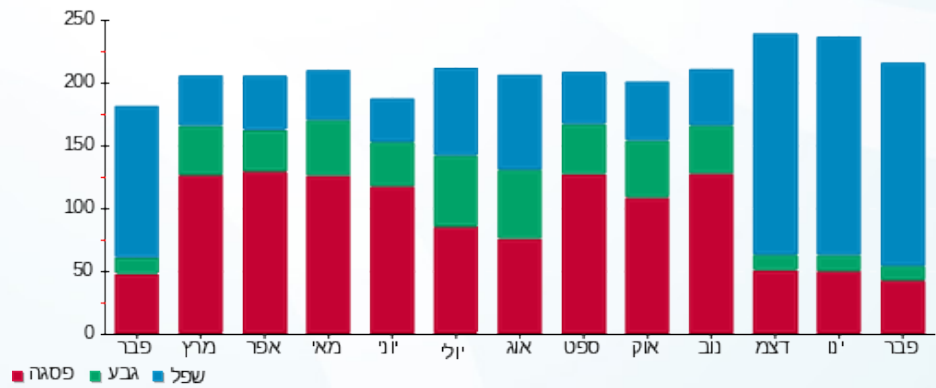

פסגה ■ גבע ■ שפל



05/03/20

תאריך הפקה:

שם דייר: ציבורי - לידיעה לוח שירותי בית - גרעין 8 שלב ב משנאי 2

29/02/20

תאריך קריאה נוכחי:

שם אתר: קניון רננים

01/02/20

תאריך קריאה קודמת:

לקוח/ה נכבד/ה, אנו מתכבדים להגיש את חישוב צריכת החשמל לתקופה 01/02/20 - 29/02/20:

ציבורי לידיעה לוח שירותי בית גרעין 8 שלב ב משנאי 2 - 6 - 00017394(3x80)

סוג תעריף	סוג צריכה	קריאה קודמת	קריאה נוכחית	סה"כ צריכה בקוט"ש	מחיר לקוט"ש בא"ג	סה"כ לתשלום
		01/02/20	29/02/20			
777	פסגה	63,666.79	63,823.07	156.28	93.10	145.49 ₪
778	גבע	61,734.27	61,800.08	65.81	56.22	37.00 ₪
779	שפל	112,549.73	113,032.18	482.45	34.70	167.41 ₪

סה"כ לדייר:

פסגה	גבע	שפל	סה"כ	שיא ביקוש
156.28	65.81	482.45	704.54	1.31
145.49 ₪	37.00 ₪	167.41 ₪	349.90 ₪	

סה"כ צריכה

סה"כ לתשלום

0.00 ₪	תשלום קבוע	
8.29 ₪	תשלום עבור גודל חיבור בKVA (3x80)	
358.19 ₪	סה"כ לתשלום	לא כולל מע"מ

התפלגות חיוב בש"ח לפי תעו"ז

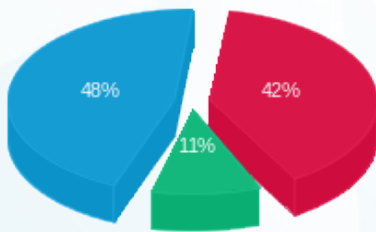

- פסגה (145.49 ₪) 48%
- גבע (37.00 ₪) 11%
- שפל (167.41 ₪) 42%

הסטוריית צריכה בקוט"ש

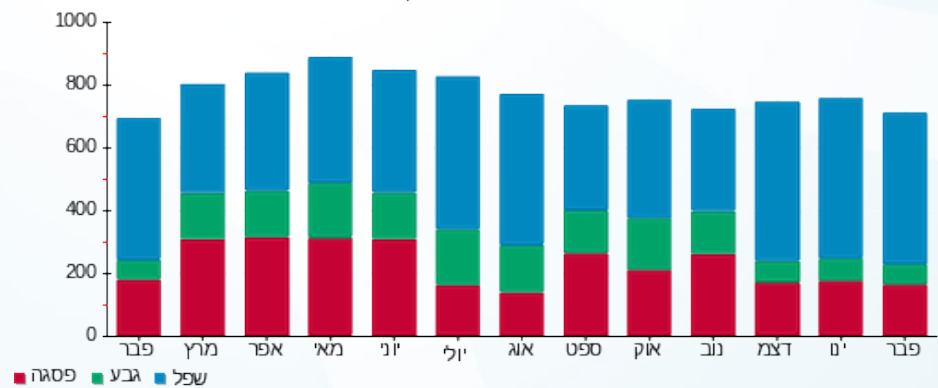



05/03/20

תאריך הפקה:

שם דייר: ציבורי - לידיעה לוח תאורה בית - גרעין 3 שלב ב משנאי 2

29/02/20

תאריך קריאה נוכחית:

שם אתר: קניון רננים

01/02/20

תאריך קריאה קודמת:

לקוח/ה נכבד/ה, אנו מתכבדים להגיש את חישוב צריכת החשמל לתקופה 01/02/20 - 29/02/20:

ציבורי לידיעה לוח תאורה בית גרעין 3 שלב ב משנאי 2 - 5 - 00017394(3x200)

סוג תעריף	סוג צריכה	קריאה קודמת	קריאה נוכחית	סה"כ צריכה בקוט"ש	מחיר לקוט"ש בא"ג	סה"כ לתשלום
		01/02/20	29/02/20			
777	פסגה	824,524.28	826,691.54	2,167.26	93.10	2,017.72 ₪
778	גבע	676,462.30	677,181.25	718.96	56.22	404.20 ₪
779	שפל	985,057.42	990,664.77	5,607.35	34.70	1,945.75 ₪

סה"כ לדייר:

פסגה	גבע	שפל	סה"כ	שיא ביקוש
2,167.26	718.96	5,607.35	8,493.56	18.64
2,017.72 ₪	404.20 ₪	1,945.75 ₪	4,367.66 ₪	

סה"כ צריכה

סה"כ לתשלום

0.00 ₪	תשלום קבוע	
20.72 ₪	תשלום עבור גודל חיבור בKVA (3x200)	
4,388.39 ₪	סה"כ לתשלום	לא כולל מע"מ

התפלגות חיוב בש"ח לפי תעו"ז

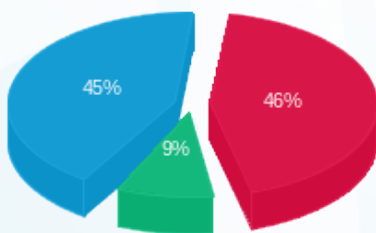

- פסגה (2,017.72 ₪) 46%
- גבע (404.20 ₪) 9%
- שפל (1,945.75 ₪) 45%

הסטוריית צריכה בקוט"ש

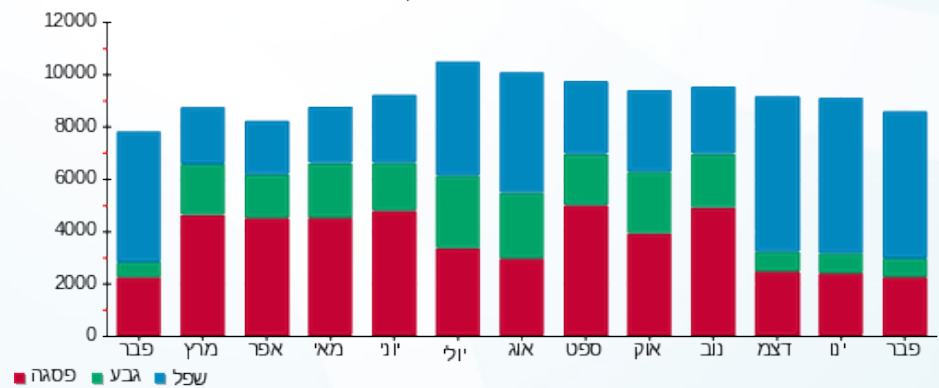



05/03/20

תאריך הפקה:

שם דייר: ציבורי - לידיעה לוח תאורה בית - גרעין 7 שלב ב משנאי 2

29/02/20

תאריך קריאה נוכחי:

שם אתר: קניון רננים

01/02/20

תאריך קריאה קודמת:

לקוח/ה נכבד/ה, אנו מתכבדים להגיש את חישוב צריכת החשמל לתקופה 01/02/20 - 29/02/20:

ציבורי לידיעה לוח תאורה בית גרעין 7 שלב ב משנאי 2 - 4 - 00017394(3x80)

סוג תעריף	סוג צריכה	קריאה קודמת	קריאה נוכחית	סה"כ צריכה בקוט"ש	מחיר לקוט"ש בא"ג	סה"כ לתשלום
		01/02/20	29/02/20			
777	פסגה	24,049.10	24,179.45	130.35	93.10	121.35 ₪
778	גבע	18,231.13	18,274.74	43.61	56.22	24.52 ₪
779	שפל	35,250.84	35,596.59	345.75	34.70	119.97 ₪

סה"כ לדייר:

פסגה	גבע	שפל	סה"כ	שיא ביקוש
130.35	43.61	345.75	519.70	2.70
121.35 ₪	24.52 ₪	119.97 ₪	265.84 ₪	

סה"כ צריכה

סה"כ לתשלום

0.00 ₪	תשלום קבוע	
8.29 ₪	תשלום עבור גודל חיבור בKVA (3x80)	
274.13 ₪	סה"כ לתשלום	לא כולל מע"מ

התפלגות חיוב בש"ח לפי תעו"ז

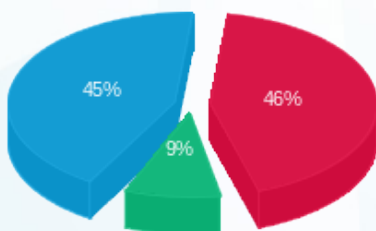

- פסגה (121.35 ₪) 46%
- גבע (24.52 ₪) 9%
- שפל (119.97 ₪) 45%

הסטוריית צריכה בקוט"ש

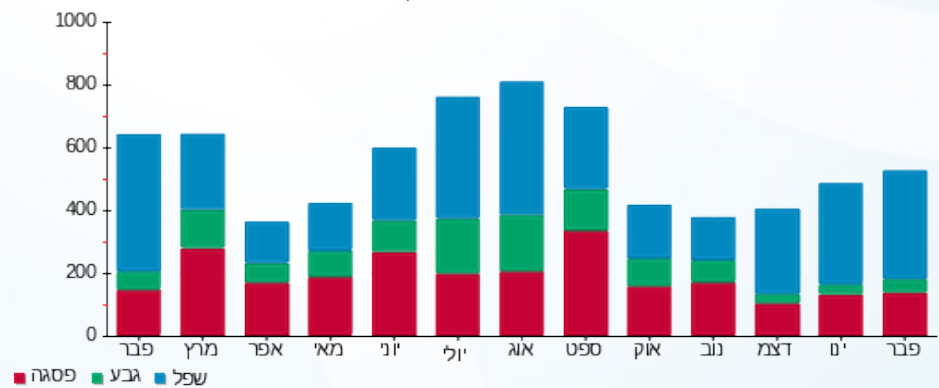

05/03/20 תאריך הפקה: **שם דייר:** ציבורי - לידיעה לוח תאורה מול תחתון שלב ב משנאי 1
 29/02/20 תאריך קריאה נוכחי: **שם אתר:** קניון רננים
 01/02/20 תאריך קריאה קודמת:

לקוח/ה נכבד/ה, אנו מתכבדים להגיש את חישוב צריכת החשמל לתקופה 01/02/20 - 29/02/20:

ציבורי לידיעה לוח תאורה מול תחתון שלב ב משנאי 1 - 2 - 00017394 (3x320)

סוג תעריף	סוג צריכה	קריאה קודמת	קריאה נוכחית	סה"כ צריכה בקוט"ש	מחיר לקוט"ש בא"ג	סה"כ לתשלום
		01/02/20	29/02/20			
777	פסגה	1,026,745.54	1,029,929.48	3,183.94	93.10	2,964.25 ₪
778	גבע	823,683.04	824,382.44	699.40	56.22	393.20 ₪
779	שפל	1,191,304.09	1,198,456.70	7,152.61	34.70	2,481.96 ₪

סה"כ לדייר:

פסגה	גבע	שפל	סה"כ	שיא ביקוש
3,183.94	699.40	7,152.61	11,035.95	28.60
2,964.25 ₪	393.20 ₪	2,481.96 ₪	5,839.41 ₪	

סה"כ צריכה
סה"כ לתשלום

0.00 ₪	תשלום קבוע	
33.16 ₪	תשלום עבור גודל חיבור ב KVA (3x320)	
5,872.56 ₪	סה"כ לתשלום	לא כולל מע"מ

התפלגות חיוב בש"ח לפי תע"ז

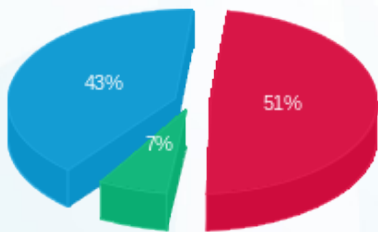

■ פסגה (2,964.25 ₪)
 ■ גבע (393.20 ₪)
 ■ שפל (2,481.96 ₪)

הסטוריית צריכה בקוט"ש

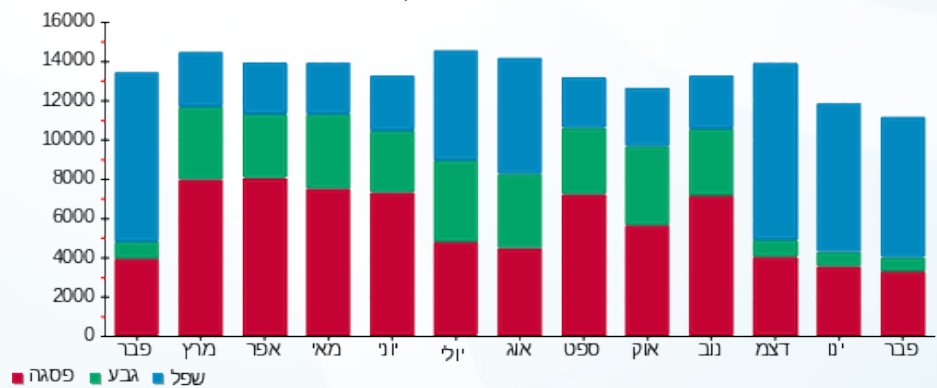

05/03/20 תאריך הפקה:
 29/02/20 תאריך קריאה נוכחית:
 01/02/20 תאריך קריאה קודמת:

שם דייר: ציבורי - לידיעה לוח תאורת חוץ שלב ב משנאי 1
שם אתר: קניון רננים

לקוח/ה נכבד/ה, אנו מתכבדים להגיש את חישוב צריכת החשמל לתקופה 01/02/20 - 29/02/20:

ציבורי לידיעה לוח תאורת חוץ שלב ב משנאי 1 - 8 - 00017458 (3x100)

סוג תעריף	סוג צריכה	קריאה קודמת	קריאה נוכחית	סה"כ צריכה בקוט"ש	מחיר לקוט"ש בא"ג	סה"כ לתשלום
פרטי חשבון עבור תאריכים:						
777	פסגה	01/02/20	29/02/20	610.70	93.10	568.56 ₪
778	גבע	69,749.78	69,870.78	121.00	56.22	68.03 ₪
779	שפל	298,466.08	299,505.25	1,039.17	34.70	360.59 ₪

סה"כ לדייר:

פסגה	גבע	שפל	סה"כ	שיא ביקוש
610.70	121.00	1,039.17	1,770.88	5.61
₪ 568.56	₪ 68.03	₪ 360.59	₪ 997.18	

סה"כ צריכה
סה"כ לתשלום

₪ 0.00	תשלום קבוע	
₪ 10.36	תשלום עבור גודל חיבור ב KVA (3x100)	
₪ 1,007.55	סה"כ לתשלום	לא כולל מע"מ

התפלגות חיוב בש"ח לפי תעו"ז

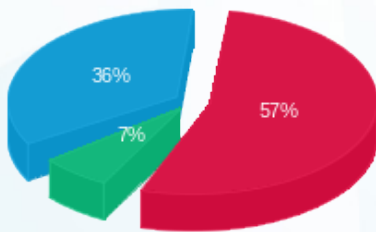

■ פסגה (₪ 568.56)
 ■ גבע (₪ 68.03)
 ■ שפל (₪ 360.59)

הסטוריית צריכה בקוט"ש

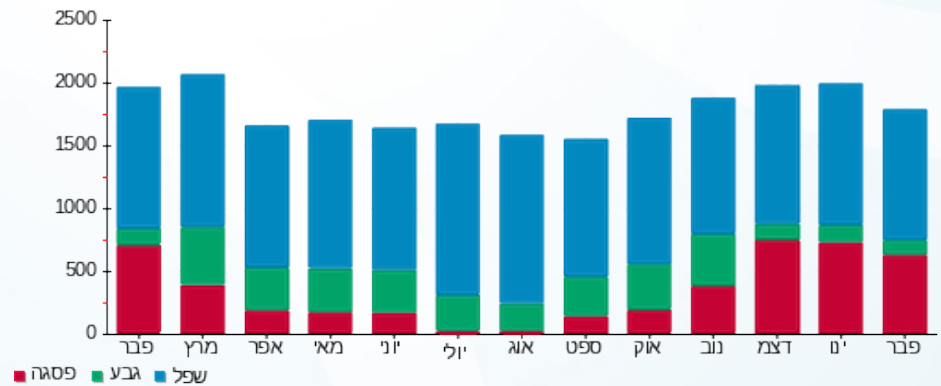



05/03/20

תאריך הפקדה:

שם דייר: ציבורי - לידיעה מ"א E11 שלב א משנאי 3
שם אתר: קניון רננים

29/02/20

תאריך קריאה נוכחי:

01/02/20

תאריך קריאה קודמת:

לקוח/ה נכבד/ה, אנו מתכבדים להגיש את חישוב צריכת החשמל לתקופה 01/02/20 - 29/02/20:

ציבורי לידיעה מא E11 שלב א משנאי 3 - 2 - 00017321(3x1600)

סוג תעריף	סוג צריכה	קריאה קודמת	קריאה נוכחית	סה"כ צריכה בקוט"ש	מחיר לקוט"ש בא"ג	סה"כ לתשלום
		01/02/20	29/02/20			
777	פסגה	8,979,286.11	8,997,985.35	18,699.24	93.10	17,408.99 ₪
778	גבע	6,990,383.97	6,997,114.41	6,730.44	56.22	3,783.85 ₪
779	שפל	7,405,865.88	7,459,912.02	54,046.14	34.70	18,754.01 ₪

סה"כ לדייר:

פסגה	גבע	שפל	סה"כ	שיא ביקוש
18,699.24	6,730.44	54,046.14	79,475.82	187.32
17,408.99 ₪	3,783.85 ₪	18,754.01 ₪	39,946.86 ₪	

סה"כ צריכה

סה"כ לתשלום

0.00 ₪	תשלום קבוע	
165.78 ₪	תשלום עבור גודל חיבור בKVA (3x1600)	
40,112.64 ₪	סה"כ לתשלום	לא כולל מע"מ

התפלגות חיוב בש"ח לפי תעו"ז

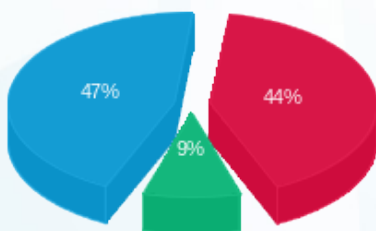

- פסגה (17,408.99 ₪) 47%
- גבע (3,783.85 ₪) 9%
- שפל (18,754.01 ₪) 44%

הסטוריית צריכה בקוט"ש

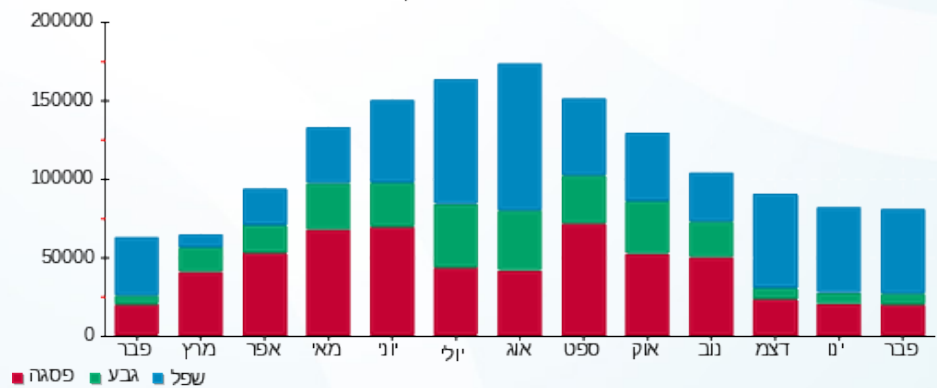



05/03/20

תאריך הפקדה:

שם דייר: ציבורי - לידיעה מ"א E12 שלב א משנאי 3
שם אתר: קניון רננים

29/02/20

תאריך קריאה נוכחי:

01/02/20

תאריך קריאה קודמת:

לקוח/ה נכבד/ה, אנו מתכבדים להגיש את חישוב צריכת החשמל לתקופה 01/02/20 - 29/02/20:

ציבורי לידיעה מא E12 שלב א משנאי 3 - 3 - 00017321(3x1600)

סוג תעריף	סוג צריכה	קריאה קודמת	קריאה נוכחית	סה"כ צריכה בקוט"ש	מחיר לקוט"ש בא"ג	סה"כ לתשלום
		01/02/20	29/02/20	פרטי חשבון עבור תאריכים:		
777	פסגה	11,991,231.69	11,997,773.28	6,541.59	93.10	6,090.22 ₪
778	גבע	9,356,265.51	9,359,203.20	2,937.69	56.22	1,651.57 ₪
779	שפל	8,050,606.83	8,067,837.33	17,230.50	34.70	5,978.98 ₪

סה"כ לדייר:

פסגה	גבע	שפל	סה"כ	שיא ביקוש
6,541.59	2,937.69	17,230.50	26,709.78	151.74
6,090.22 ₪	1,651.57 ₪	5,978.98 ₪	13,720.77 ₪	

סה"כ צריכה

סה"כ לתשלום

0.00 ₪	תשלום קבוע	
165.78 ₪	תשלום עבור גודל חיבור בKVA (3x1600)	
13,886.55 ₪	סה"כ לתשלום	לא כולל מע"מ

התפלגות חיוב בש"ח לפי תעו"ז

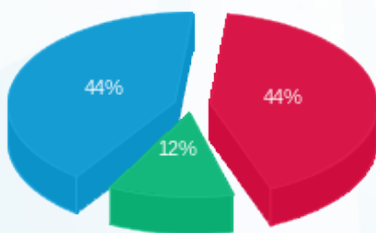

- פסגה (6,090.22 ₪) - 44%
- גבע (1,651.57 ₪) - 12%
- שפל (5,978.98 ₪) - 44%

הסטוריית צריכה בקוט"ש

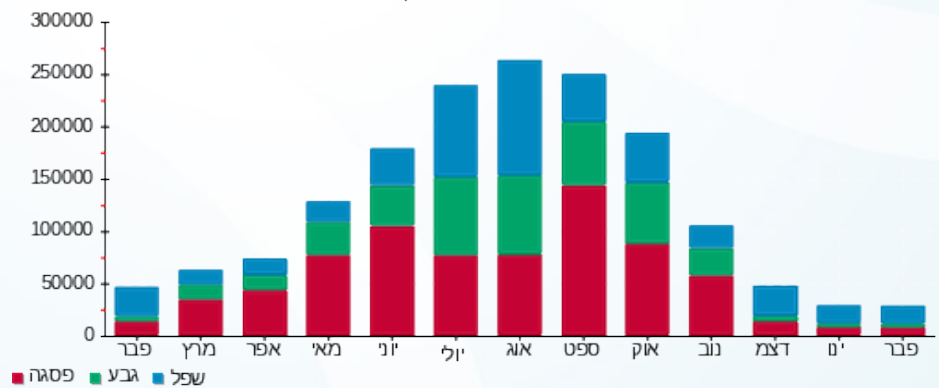



05/03/20

תאריך הפקה:

שם דייר: ציבורי - לידיעה מגדלי קירור 1 ו-2 מפסק Q16 משנאי 3
שם אתר: קניון רננים

29/02/20

תאריך קריאה נוכחית:

01/02/20

תאריך קריאה קודמת:

לקוח/ה נכבד/ה, אנו מתכבדים להגיש את חישוב צריכת החשמל לתקופה 01/02/20 - 29/02/20:

ציבורי - לידיעה מגדלי קירור 1 ו-2 מפסק Q16 משנאי 3 - 4 - 00015828 (3x400)

סוג תעריף	סוג צריכה	קריאה קודמת	קריאה נוכחית	סה"כ צריכה בקוט"ש	מחיר לקוט"ש בא"ג	סה"כ לתשלום
		01/02/20	29/02/20			
777	פסגה	3,514,481.71	3,517,756.74	3,275.03	93.10	3,049.05 ₪
778	גבע	2,857,576.88	2,859,027.31	1,450.43	56.22	815.43 ₪
779	שפל	3,700,617.52	3,709,455.05	8,837.53	34.70	3,066.62 ₪

סה"כ לדייר:

פסגה	גבע	שפל	סה"כ	שיא ביקוש
3,275.03	1,450.43	8,837.53	13,562.98	80.12
₪ 3,049.05	₪ 815.43	₪ 3,066.62	₪ 6,931.10	

סה"כ צריכה

סה"כ לתשלום

₪ 0.00	תשלום קבוע	
₪ 41.45	תשלום עבור גודל חיבור בKVA (3x400)	
₪ 6,972.55	סה"כ לתשלום	לא כולל מע"מ

התפלגות חיוב בש"ח לפי תע"ז

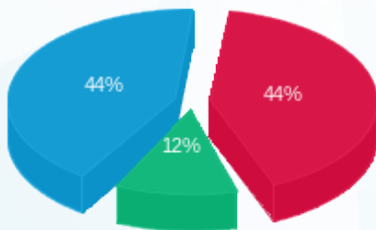

- פסגה (₪ 3,049.05) 44%
- גבע (₪ 815.43) 12%
- שפל (₪ 3,066.62) 44%

הסטוריית צריכה בקוט"ש

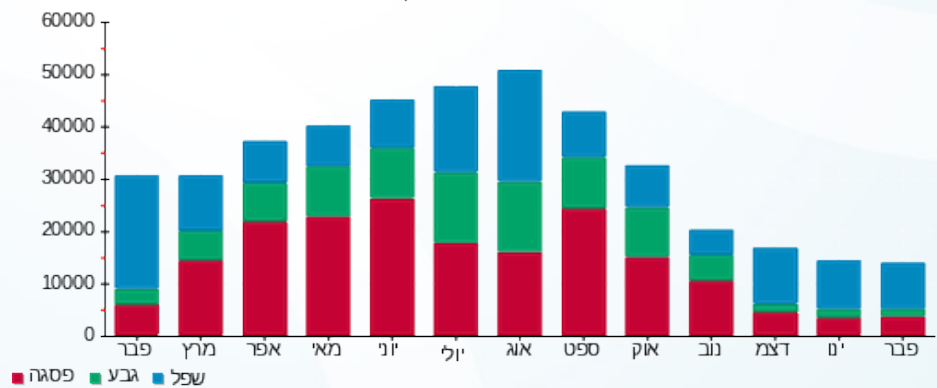



05/03/20

תאריך הפקה:

שם דייר: ציבורי - לידיעה מול עליון תאורה שלב ב משנאי 2
שם אתר: קניון רננים

29/02/20

תאריך קריאה נוכחית:

01/02/20

תאריך קריאה קודמת:

לקוח/ה נכבד/ה, אנו מתכבדים להגיש את חישוב צריכת החשמל לתקופה 01/02/20 - 29/02/20:

ציבורי לידיעה מול עליון תאורה שלב ב משנאי 2 - 2 - (3x630)00017458

סוג תעריף	סוג צריכה	קריאה קודמת	קריאה נוכחית	סה"כ צריכה בקוט"ש	מחיר לקוט"ש בא"ג	סה"כ לתשלום
		01/02/20	29/02/20			
777	פסגה	1,843,158.60	1,845,743.38	2,584.78	93.10	2,406.43 ₪
778	גבע	1,601,749.50	1,602,344.53	595.03	56.22	334.53 ₪
779	שפל	2,167,268.93	2,173,737.07	6,468.14	34.70	2,244.45 ₪

סה"כ לדייר:

פסגה	גבע	שפל	סה"כ	שיא ביקוש
2,584.78	595.03	6,468.14	9,647.95	21.26
2,406.43 ₪	334.53 ₪	2,244.45 ₪	4,985.40 ₪	

סה"כ צריכה

סה"כ לתשלום

0.00 ₪	תשלום קבוע	
65.28 ₪	תשלום עבור גודל חיבור ב KVA (3x630)	
5,050.68 ₪	סה"כ לתשלום	לא כולל מע"מ

התפלגות חיוב בש"ח לפי תעו"ז

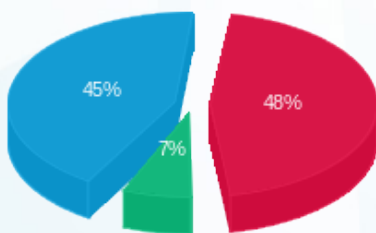

- פסגה (2,406.43 ₪) 45%
- גבע (334.53 ₪) 7%
- שפל (2,244.45 ₪) 48%

הסטוריית צריכה בקוט"ש

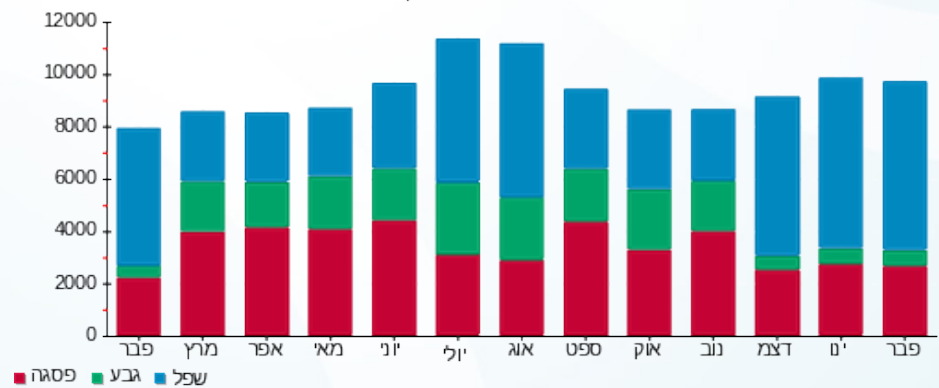



05/03/20

תאריך הפקה:

שם דייר: ציבורי - לידיעה מול תחתון - גרעין 7 שלב ב משנאי 2
שם אתר: קניון רננים

29/02/20

תאריך קריאה נוכחית:

01/02/20

תאריך קריאה קודמת:

לקוח/ה נכבד/ה, אנו מתכבדים להגיש את חישוב צריכת החשמל לתקופה 01/02/20 - 29/02/20:

ציבורי לידיעה מול תחתון גרעין 7 שלב ב משנאי 2 - 5 - 00017393(3x320)

סוג תעריף	סוג צריכה	קריאה קודמת	קריאה נוכחית	סה"כ צריכה בקוט"ש	מחיר לקוט"ש בא"ג	סה"כ לתשלום
		01/02/20	29/02/20			
פרטי חשבון עבור תאריכים:						
777	פסגה	468,661.20	469,771.92	1,110.73	93.10	1,034.09 ₪
778	גבע	378,202.44	378,635.82	433.38	56.22	243.65 ₪
779	שפל	755,029.77	759,023.14	3,993.36	34.70	1,385.70 ₪

סה"כ לדייר:

פסגה	גבע	שפל	סה"כ	שיא ביקוש
1,110.73	433.38	3,993.36	5,537.47	9.28
1,034.09 ₪	243.65 ₪	1,385.70 ₪	2,663.43 ₪	

סה"כ צריכה

סה"כ לתשלום

0.00 ₪	תשלום קבוע	
33.16 ₪	תשלום עבור גודל חיבור ב KVA (3x320)	
2,696.58 ₪	סה"כ לתשלום	לא כולל מע"מ

התפלגות חיוב בש"ח לפי תע"ז

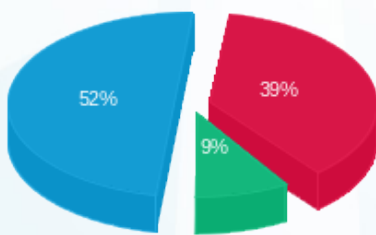

- פסגה (1,034.09 ₪) 52%
- גבע (243.65 ₪) 9%
- שפל (1,385.70 ₪) 39%

הסטוריית צריכה בקוט"ש

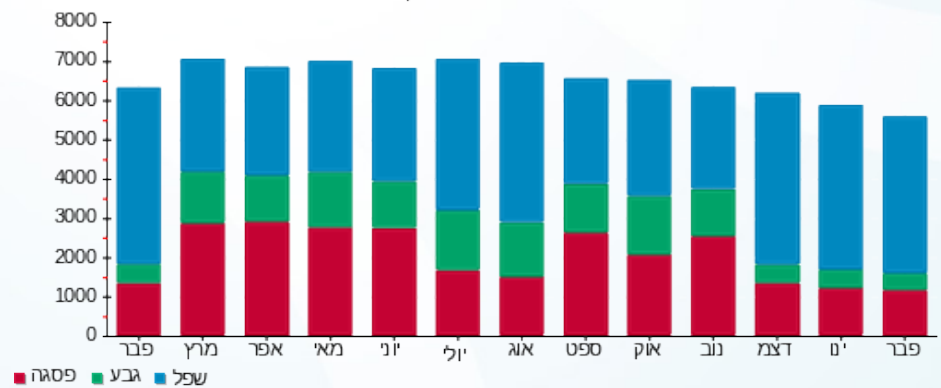

05/03/20 תאריך הפקה:
 29/02/20 תאריך קריאה נוכחית:
 01/02/20 תאריך קריאה קודמת:

שם דייר: ציבורי - לידיעה מעליון 2AB שלב ב משנאי 2
 שם אתר: קניון רננים

לקוח/ה נכבד/ה, אנו מתכבדים להגיש את חישוב צריכת החשמל לתקופה 01/02/20 - 29/02/20:

ציבורי לידיעה מעליון 2AB שלב ב משנאי 2 - 7 - 00017459 (3x125)

סוג תעריף	סוג צריכה	קריאה קודמת	קריאה נוכחית	סה"כ צריכה בקוט"ש	מחיר לקוט"ש בא"ג	סה"כ לתשלום
		01/02/20	29/02/20			
777	פסגה	46,011.19	46,115.77	104.57	93.10	97.36 ₪
778	גבע	36,785.89	36,817.97	32.07	56.22	18.03 ₪
779	שפל	59,545.81	59,883.07	337.26	34.70	117.03 ₪

סה"כ לדייר:

פסגה	גבע	שפל	סה"כ	שיא ביקוש
104.57	32.07	337.26	473.91	2.28
₪ 97.36	₪ 18.03	₪ 117.03	₪ 232.42	

סה"כ צריכה
 סה"כ לתשלום

₪ 0.00	תשלום קבוע	
₪ 12.95	תשלום עבור גודל חיבור בKVA (3x125)	
₪ 245.37	סה"כ לתשלום	לא כולל מע"מ

התפלגות חיוב בש"ח לפי תע"ז

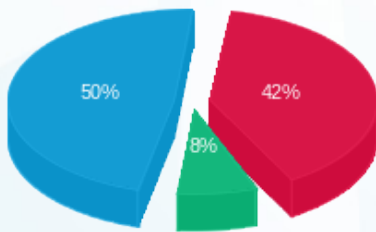

■ פסגה (₪ 97.36)
 ■ גבע (₪ 18.03)
 ■ שפל (₪ 117.03)

הסטוריית צריכה בקוט"ש

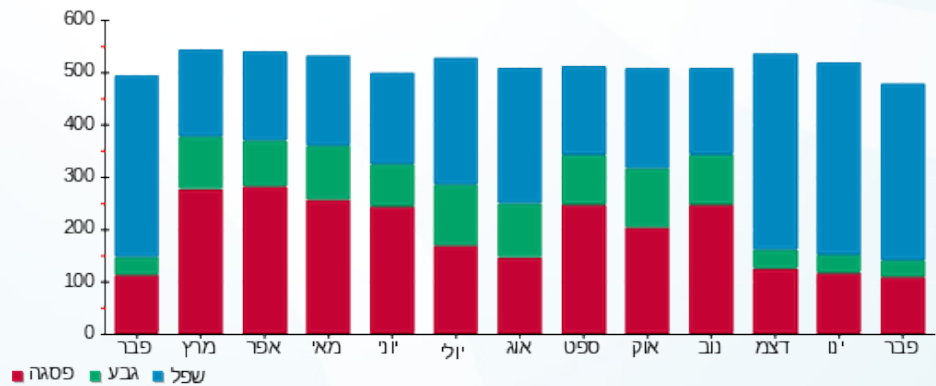



05/03/20

תאריך הפקה:

שם דייר: ציבורי - לידיעה מעליות 10 A-B-C שלב ב משנאי 2

29/02/20

תאריך קריאה נוכחי:

שם אתר: קניון רננים

01/02/20

תאריך קריאה קודמת:

לקוח/ה נכבד/ה, אנו מתכבדים להגיש את חישוב צריכת החשמל לתקופה 01/02/20 - 29/02/20:

ציבורי לידיעה מעליות 10 A-B-C שלב ב משנאי 2 - 6 - 00017459 (3x100)

סוג תעריף	סוג צריכה	קריאה קודמת	קריאה נוכחית	סה"כ צריכה בקוט"ש	מחיר לקוט"ש בא"ג	סה"כ לתשלום
			29/02/20	01/02/20	פרטי חשבון עבור תאריכים:	
777	פסגה	143,777.61	145,077.60	1,299.99	93.10	1,210.29 ₪
778	גבע	98,269.53	98,580.90	311.37	56.22	175.05 ₪
779	שפל	321,654.29	324,285.88	2,631.59	34.70	913.16 ₪

סה"כ לדייר:

פסגה	גבע	שפל	סה"כ	שיא ביקוש
1,299.99	311.37	2,631.59	4,242.94	10.72
1,210.29 ₪	175.05 ₪	913.16 ₪	2,298.50 ₪	

סה"כ צריכה

סה"כ לתשלום

0.00 ₪	תשלום קבוע	
10.36 ₪	תשלום עבור גודל חיבור ב KVA (3x100)	
2,308.86 ₪	סה"כ לתשלום	לא כולל מע"מ

התפלגות חיוב בש"ח לפי תעו"ז

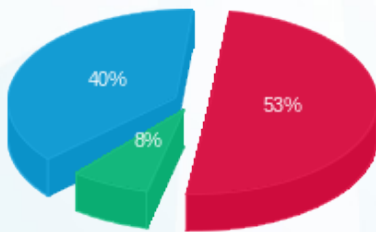

■ פסגה (1,210.29 ₪)
■ גבע (175.05 ₪)
■ שפל (913.16 ₪)

הסטוריית צריכה בקוט"ש

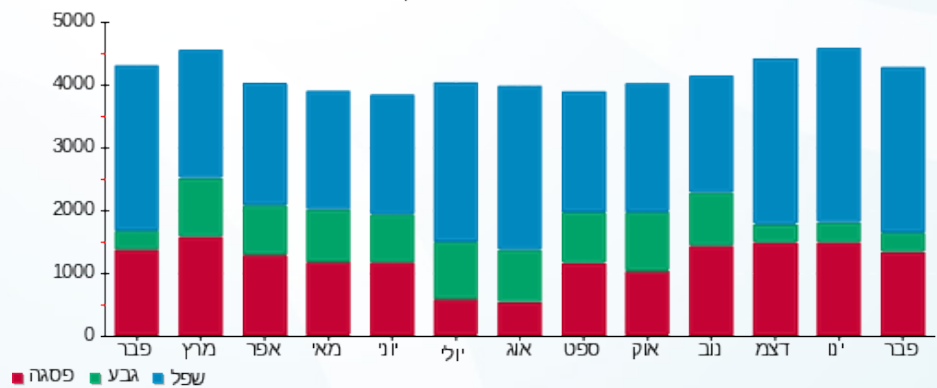



05/03/20

תאריך הפקה:

שם דייר: ציבורי - לידיעה מפוחי מנדוף ואורור 6.12 - גרעין 3

29/02/20

תאריך קריאה נוכחי:

שם אתר: קניון רננים

01/02/20

תאריך קריאה קודמת:

לקוח/ה נכבד/ה, אנו מתכבדים להגיש את חישוב צריכת החשמל לתקופה 01/02/20 - 29/02/20:

ציבורי לידיעה מפוחי מנדוף ואורור 6.12 גרעין 3 - 1 - 00011177 (3x100)

סוג תעריף	סוג צריכה	קריאה קודמת	קריאה נוכחית	סה"כ צריכה בקוט"ש	מחיר לקוט"ש בא"ג	סה"כ לתשלום
		01/02/20	29/02/20			
777	פסגה	833,347.89	835,798.17	2,450.28	93.10	2,281.21 ₪
778	גבע	748,216.63	749,000.67	784.04	56.22	440.79 ₪
779	שפל	720,983.17	727,258.82	6,275.65	34.70	2,177.65 ₪

סה"כ לדייר:

פסגה	גבע	שפל	סה"כ	שיא ביקוש
2,450.28	784.04	6,275.65	9,509.96	19.54
2,281.21 ₪	440.79 ₪	2,177.65 ₪	4,899.65 ₪	

סה"כ צריכה

סה"כ לתשלום

0.00 ₪	תשלום קבוע	
10.36 ₪	תשלום עבור גודל חיבור בKVA (3x100)	
4,910.01 ₪	סה"כ לתשלום	לא כולל מע"מ

התפלגות חיוב בש"ח לפי תעו"ז

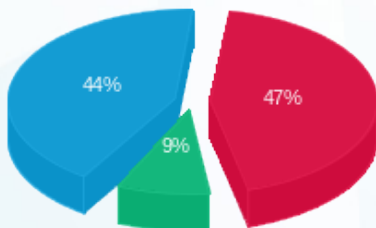

- פסגה (2,281.21 ₪) 44%
- גבע (440.79 ₪) 9%
- שפל (2,177.65 ₪) 47%

הסטוריית צריכה בקוט"ש

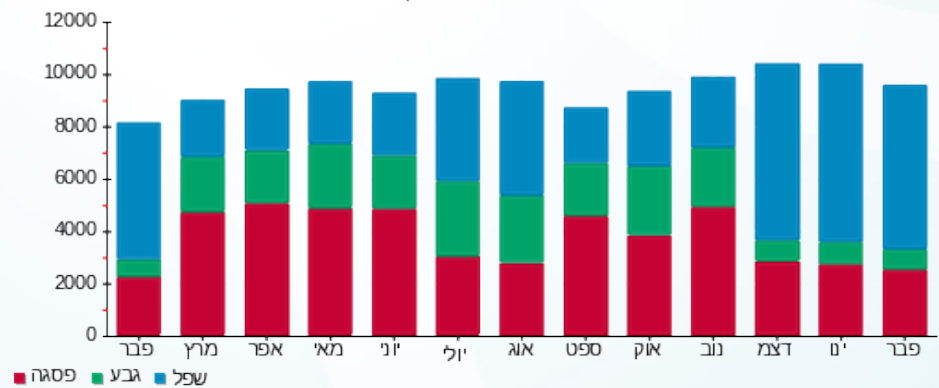



05/03/20

תאריך הפקדה:

שם דייר: ציבורי - לידיעה מפוחי שחרור עשן שלב ב משנאי 1
שם אתר: קניון רננים

29/02/20

תאריך קריאה נוכחית:

01/02/20

תאריך קריאה קודמת:

לקוח/ה נכבד/ה, אנו מתכבדים להגיש את חישוב צריכת החשמל לתקופה 01/02/20 - 29/02/20:

ציבורי לידיעה מפוחי שחרור עשן שלב ב משנאי 1 - 7 - 00018388(3x63)

סוג תעריף	סוג צריכה	קריאה קודמת	קריאה נוכחית	סה"כ צריכה בקוט"ש	מחיר לקוט"ש בא"ג	סה"כ לתשלום
		01/02/20	29/02/20			
777	פסגה	87,078.53	87,586.35	507.82	93.10	472.78 ₪
778	גבע	60,413.41	60,671.92	258.51	56.22	145.34 ₪
779	שפל	77,812.58	79,778.78	1,966.20	34.70	682.27 ₪

סה"כ לדייר:

פסגה	גבע	שפל	סה"כ	שיא ביקוש
507.82	258.51	1,966.20	2,732.52	8.05
472.78 ₪	145.34 ₪	682.27 ₪	1,300.38 ₪	

סה"כ צריכה

סה"כ לתשלום

0.00 ₪	תשלום קבוע	
6.53 ₪	תשלום עבור גודל חיבור ב KVA (3x63)	
1,306.91 ₪	סה"כ לתשלום	לא כולל מע"מ

התפלגות חיוב בש"ח לפי תעו"ז

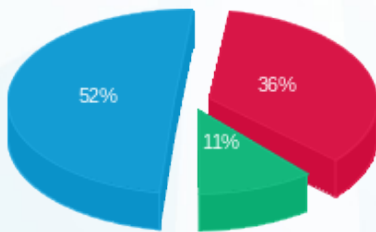

■ פסגה (472.78 ₪)
■ גבע (145.34 ₪)
■ שפל (682.27 ₪)

הסטוריית צריכה בקוט"ש

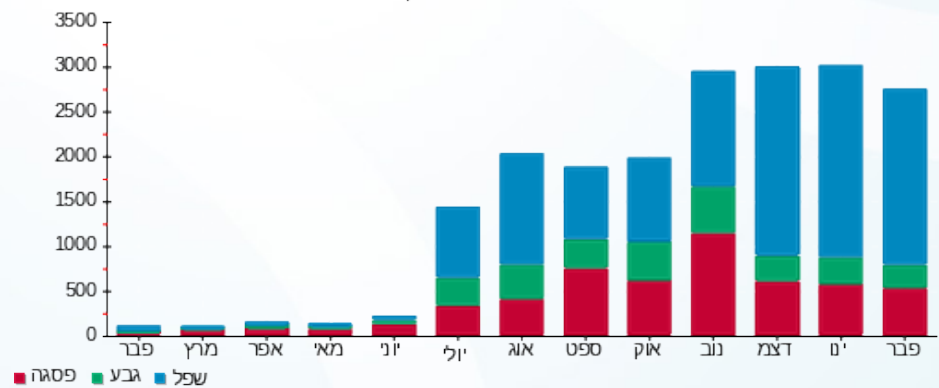

05/03/20

תאריך הפקה:

שם דייר: ציבורי - לידיעה מפוחים חיוני שלב ב משנאי 1
שם אתר: קניון רננים

29/02/20

תאריך קריאה נוכחי:

01/02/20

תאריך קריאה קודמת:

לקוח/ה נכבד/ה, אנו מתכבדים להגיש את חישוב צריכת החשמל לתקופה 01/02/20 - 29/02/20:

ציבורי לידיעה מפוחים חיוני שלב ב משנאי 1 - 5 - 00018388(3x63)

סוג תעריף	סוג צריכה	קריאה קודמת	קריאה נוכחית	סה"כ צריכה בקוט"ש	מחיר לקוט"ש בא"ג	סה"כ לתשלום
		01/02/20	29/02/20	פרטי חשבון עבור תאריכים:		
777	פסגה	1,023,157.73	1,025,591.90	2,434.17	93.10	2,266.21 ₪
778	גבע	747,903.40	749,136.37	1,232.97	56.22	693.17 ₪
779	שפל	863,748.82	873,609.00	9,860.18	34.70	3,421.48 ₪

סה"כ לדייר:

פסגה	גבע	שפל	סה"כ	שיא ביקוש
2,434.17	1,232.97	9,860.18	13,527.32	77.65
2,266.21 ₪	693.17 ₪	3,421.48 ₪	6,380.87 ₪	

סה"כ צריכה

סה"כ לתשלום

0.00 ₪	תשלום קבוע	
6.53 ₪	תשלום עבור גודל חיבור בKVA (3x63)	
6,387.40 ₪	סה"כ לתשלום	לא כולל מע"מ

התפלגות חיוב בש"ח לפי תעו"ז

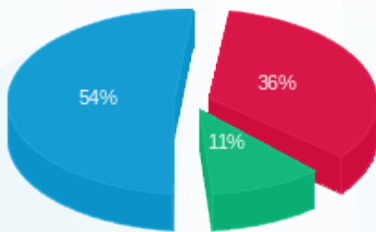

- פסגה (2,266.21 ₪)
- גבע (693.17 ₪)
- שפל (3,421.48 ₪)

הסטוריית צריכה בקוט"ש

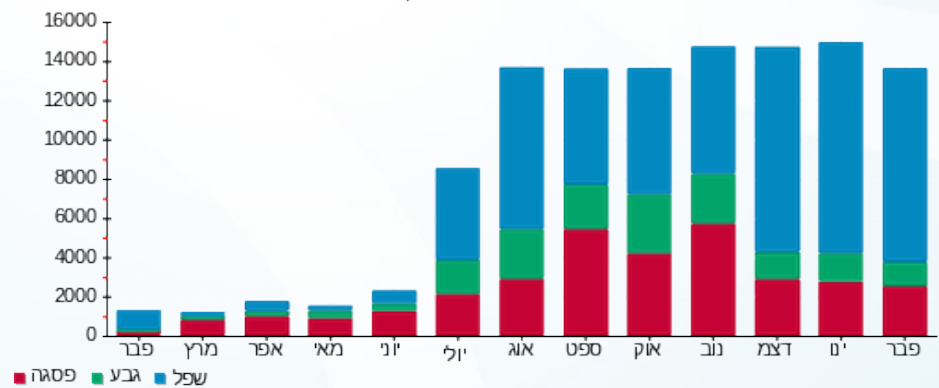

05/03/20

תאריך הפקה:

שם דייר: ציבורי - לידיעה מפוחים מפלס 6.12 - גרעין 4
שם אתר: קניון רננים

29/02/20

תאריך קריאה נוכחי:

01/02/20

תאריך קריאה קודמת:

לקוח/ה נכבד/ה, אנו מתכבדים להגיש את חישוב צריכת החשמל לתקופה 01/02/20 - 29/02/20:

ציבורי לידיעה מפוחים מפלס 6.12 גרעין 4 - 1 - 00025354 (0x0)

סוג תעריף	סוג צריכה	קריאה קודמת	קריאה נוכחית	סה"כ צריכה בקוט"ש	מחיר לקוט"ש בא"ג	סה"כ לתשלום
פרטי חשבון עבור תאריכים:						
777	פסגה	01/02/20	29/02/20	2,213.78	93.10	2,061.03 ₪
778	גבע	172,934.49	173,921.65	987.16	56.22	554.98 ₪
779	שפל	216,761.08	222,750.51	5,989.44	34.70	2,078.33 ₪

סה"כ לדייר:

פסגה	גבע	שפל	סה"כ	שיא ביקוש
2,213.78	987.16	5,989.44	9,190.38	18.01
2,061.03 ₪	554.98 ₪	2,078.33 ₪	4,694.35 ₪	

סה"כ צריכה

סה"כ לתשלום

0.00 ₪	תשלום קבוע	
0.00 ₪	תשלום עבור גודל חיבור בKVA (0x0)	
4,694.35 ₪	סה"כ לתשלום	לא כולל מע"מ

התפלגות חיוב בש"ח לפי תע"ז

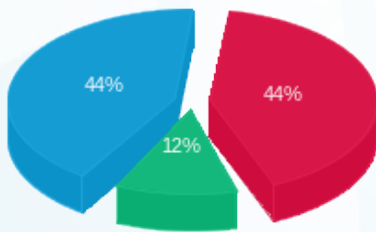

- פסגה (2,061.03 ₪) - 44%
- גבע (554.98 ₪) - 12%
- שפל (2,078.33 ₪) - 44%

הסטוריית צריכה בקוט"ש

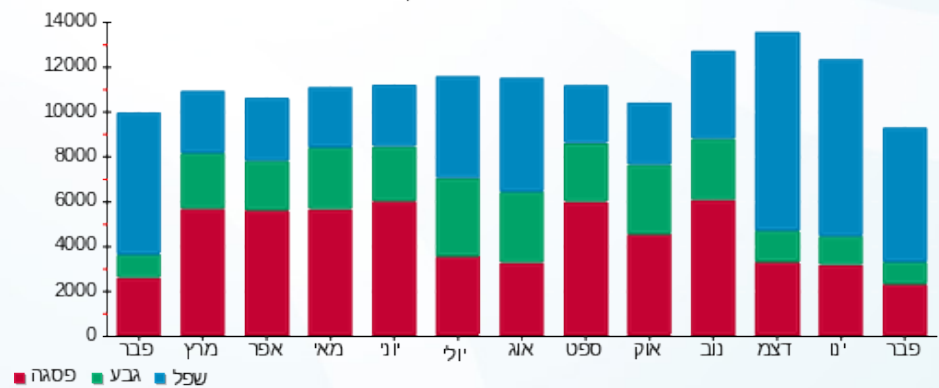

- פסגה
- גבע
- שפל

05/03/20

תאריך הפקה:

שם דייר: ציבורי - לידיעה משאבות גוקי חיוני שלב ב משנאי 2
שם אתר: קניון רננים

29/02/20

תאריך קריאה נוכחי:

01/02/20

תאריך קריאה קודמת:

לקוח/ה נכבד/ה, אנו מתכבדים להגיש את חישוב צריכת החשמל לתקופה 01/02/20 - 29/02/20:

ציבורי לידיעה משאבות גוקי חיוני שלב ב משנאי 2 - 6 - 00018388(3x63)

סוג תעריף	סוג צריכה	קריאה קודמת	קריאה נוכחית	סה"כ צריכה בקוט"ש	מחיר לקוט"ש בא"ג	סה"כ לתשלום
פרטי חשבון עבור תאריכים:						
777	פסגה	01/02/20	29/02/20	7.65	93.10	7.12 ₪
778	גבע	24,612.30	24,616.20	3.90	56.22	2.19 ₪
779	שפל	44,670.45	45,066.57	396.12	34.70	137.45 ₪

סה"כ לדייר:

פסגה	גבע	שפל	סה"כ	שיא ביקוש
7.65	3.90	396.12	407.67	3.17
7.12 ₪	2.19 ₪	137.45 ₪	146.77 ₪	

סה"כ צריכה

סה"כ לתשלום

0.00 ₪	תשלום קבוע	
6.53 ₪	תשלום עבור גודל חיבור בKVA (3x63)	
153.30 ₪	סה"כ לתשלום	לא כולל מע"מ

התפלגות חיוב בש"ח לפי תעו"ז

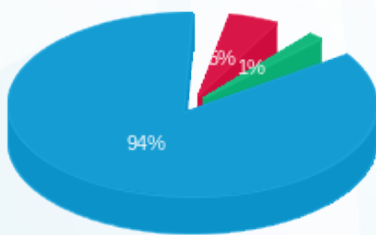

- פסגה (7.12 ₪) 94%
- גבע (2.19 ₪) 5%
- שפל (137.45 ₪) 1%

הסטוריית צריכה בקוט"ש

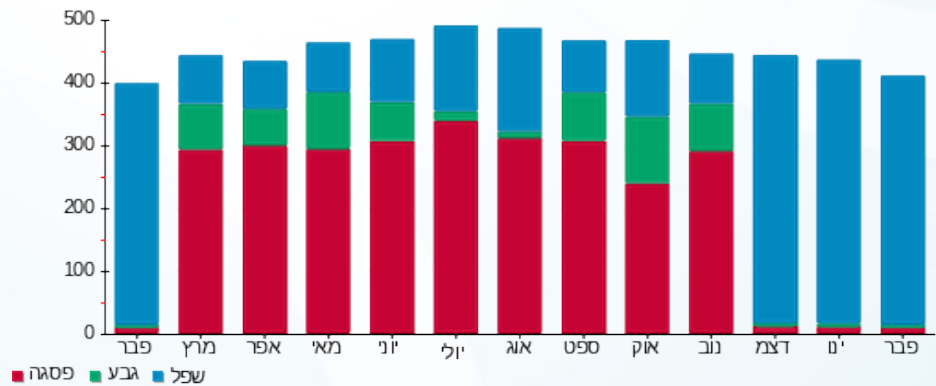



05/03/20

תאריך הפקה:

שם דייר: ציבורי - לידיעה צילרים 6.12 - גרעין 3 שלב א משנאי 2

29/02/20

תאריך קריאה נוכחי:

שם אתר: קניון רננים

01/02/20

תאריך קריאה קודמת:

לקוח/ה נכבד/ה, אנו מתכבדים להגיש את חישוב צריכת החשמל לתקופה 01/02/20 - 29/02/20:

ציבורי לידיעה צילרים 6.12 גרעין 3 שלב א משנאי 2 - 2 - 00011177 (3x630)

סוג תעריף	סוג צריכה	קריאה קודמת	קריאה נוכחית	סה"כ צריכה בקוט"ש	מחיר לקוט"ש בא"ג	סה"כ לתשלום
		01/02/20	29/02/20			
777	פסגה	4,604,037.94	4,606,061.22	2,023.28	93.10	1,883.68 ₪
778	גבע	4,097,289.68	4,098,210.97	921.29	56.22	517.95 ₪
779	שפל	3,641,286.16	3,647,300.02	6,013.86	34.70	2,086.81 ₪

סה"כ לדייר:

פסגה	גבע	שפל	סה"כ	שיא ביקוש
2,023.28	921.29	6,013.86	8,958.43	39.48
1,883.68 ₪	517.95 ₪	2,086.81 ₪	4,488.43 ₪	

סה"כ צריכה

סה"כ לתשלום

0.00 ₪	תשלום קבוע	
65.28 ₪	תשלום עבור גודל חיבור ב KVA (3x630)	
4,553.71 ₪	סה"כ לתשלום	לא כולל מע"מ

התפלגות חיוב בש"ח לפי תע"ז

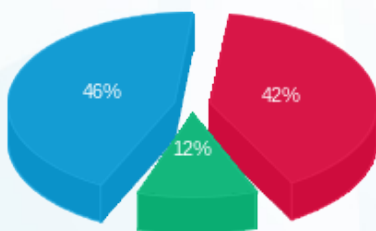

- פסגה (1,883.68 ₪) - 46%
- גבע (517.95 ₪) - 12%
- שפל (2,086.81 ₪) - 42%

הסטוריית צריכה בקוט"ש

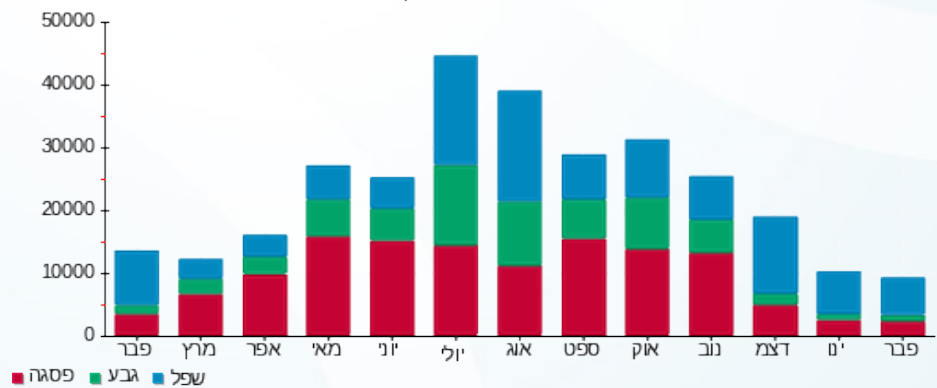

05/03/20 תאריך הפקדה:
 29/02/20 תאריך קריאה נוכחית:
 01/02/20 תאריך קריאה קודמת:

שם דייר: ציבורי - לידעה ראשי חיוני שלב ב משנאי 1
 שם אתר: קניון רננים

לקוח/ה נכבד/ה, אנו מתכבדים להגיש את חישוב צריכת החשמל לתקופה 01/02/20 - 29/02/20:

ציבורי לידעה ראשי חיוני שלב ב משנאי 1 - 1 - 00017459(0x0)

סוג תעריף	סוג צריכה	קריאה קודמת	קריאה נוכחית	סה"כ צריכה בקוט"ש	מחיר לקוט"ש בא"ג	סה"כ לתשלום
		01/02/20	29/02/20			
777	פסגה	963,844.91	967,023.22	3,178.31	93.10	2,959.01 ₪
778	גבע	867,520.92	868,757.39	1,236.47	56.22	695.14 ₪
779	שפל	1,689,436.31	1,699,167.64	9,731.33	34.70	3,376.77 ₪

סה"כ לדייר:

פסגה	גבע	שפל	סה"כ	שיא ביקוש
3,178.31	1,236.47	9,731.33	14,146.12	25.94
2,959.01 ₪	695.14 ₪	3,376.77 ₪	7,030.93 ₪	

סה"כ צריכה
 סה"כ לתשלום

0.00 ₪	תשלום קבוע	
0.00 ₪	תשלום עבור גודל חיבור בKVA (0x0)	
7,030.93 ₪	סה"כ לתשלום	לא כולל מע"מ

התפלגות חיוב בש"ח לפי תע"ז

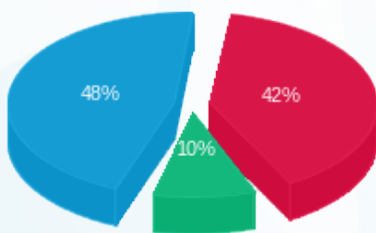

■ פסגה (2,959.01 ₪)
 ■ גבע (695.14 ₪)
 ■ שפל (3,376.77 ₪)

הסטוריית צריכה בקוט"ש

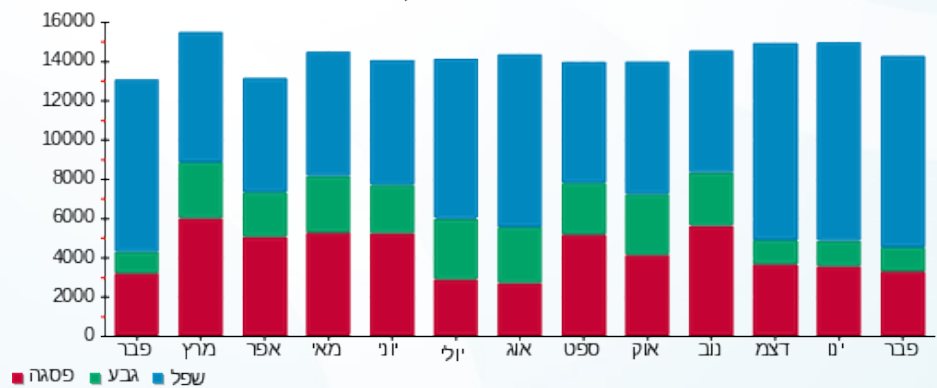



05/03/20

תאריך הפקה:

שם דייר: ציבורי - לידיעה ראשי מעגלים E11-E223 שלב ב משנאי 2

29/02/20

תאריך קריאה נוכחי:

שם אתר: קניון רננים

01/02/20

תאריך קריאה קודמת:

לקוח/ה נכבד/ה, אנו מתכבדים להגיש את חישוב צריכת החשמל לתקופה 01/02/20 - 29/02/20:

ציבורי לידיעה ראשי מעגלים E11-E223 שלב ב משנאי 2 - 1 - 00017393 (3x800)

סוג תעריף	סוג צריכה	קריאה קודמת	קריאה נוכחית	סה"כ צריכה בקוט"ש	מחיר לקוט"ש בא"ג	סה"כ לתשלום
		01/02/20	29/02/20			
777	פסגה	6,581,224.56	6,597,448.69	16,224.13	93.10	15,104.66 ₪
778	גבע	5,644,033.09	5,651,774.85	7,741.76	56.22	4,352.42 ₪
779	שפל	9,395,709.49	9,455,682.85	59,973.36	34.70	20,810.76 ₪

סה"כ לדייר:

פסגה	גבע	שפל	סה"כ	שיא ביקוש
16,224.13	7,741.76	59,973.36	83,939.25	140.26
15,104.66 ₪	4,352.42 ₪	20,810.76 ₪	40,267.84 ₪	

סה"כ צריכה

סה"כ לתשלום

0.00 ₪	תשלום קבוע	
82.89 ₪	תשלום עבור גודל חיבור ב KVA (3x800)	
40,350.73 ₪	סה"כ לתשלום	לא כולל מע"מ

התפלגות חיוב בש"ח לפי תעו"ז

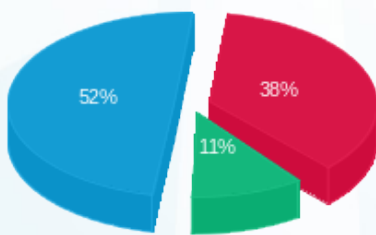

- פסגה (15,104.66 ₪) 52%
- גבע (4,352.42 ₪) 11%
- שפל (20,810.76 ₪) 38%

הסטוריית צריכה בקוט"ש

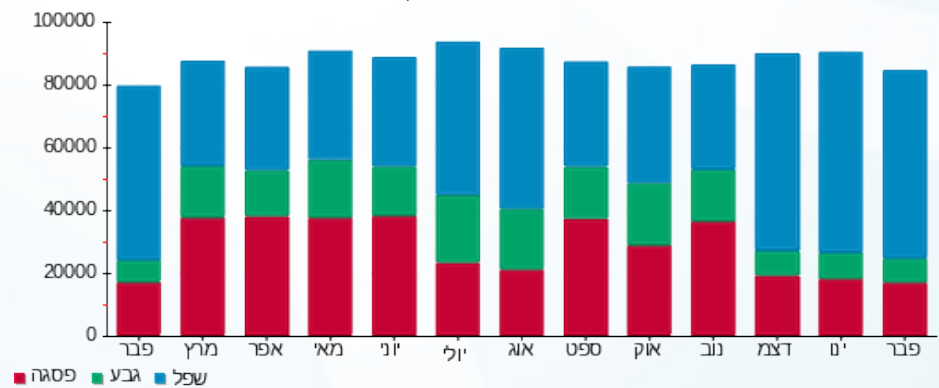

שם דייר: ציבורי - לידעה שירותי בית - גרעין 2.5.6 שלב ב משנאי 2
 שם אתר: קניון רננים
 תאריך הפקה: 05/03/20
 תאריך קריאה נוכחית: 29/02/20
 תאריך קריאה קודמת: 01/02/20

לקוח/ה נכבד/ה, אנו מתכבדים להגיש את חישוב צריכת החשמל לתקופה 01/02/20 - 29/02/20:

ציבורי לידעה שירותי בית גרעין 2.5.6 שלב ב משנאי 2 - 2 (3x160)00017459

סוג תעריף	סוג צריכה	קריאה קודמת	קריאה נוכחית	סה"כ צריכה בקוט"ש	מחיר לקוט"ש בא"ג	סה"כ לתשלום
		01/02/20	29/02/20	פרטי חשבון עבור תאריכים:		
777	פסגה	405,395.38	406,754.53	1,359.15	93.10	1,265.37 ₪
778	גבע	361,195.79	361,887.35	691.56	56.22	388.80 ₪
779	שפל	736,328.19	741,548.66	5,220.46	34.70	1,811.50 ₪

סה"כ לדייר:

פסגה	גבע	שפל	סה"כ	שיא ביקוש
1,359.15	691.56	5,220.46	7,271.18	10.88
1,265.37 ₪	388.80 ₪	1,811.50 ₪	3,465.67 ₪	

סה"כ צריכה
סה"כ לתשלום

0.00 ₪	תשלום קבוע	
16.58 ₪	תשלום עבור גודל חיבור ב KVA (3x160)	
3,482.25 ₪	סה"כ לתשלום	לא כולל מע"מ

התפלגות חיוב בש"ח לפי תע"ז

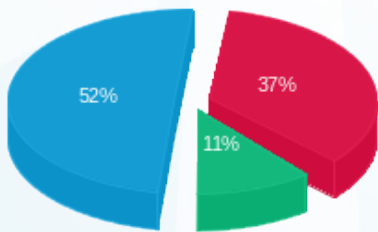

■ פסגה (1,265.37 ₪)
 ■ גבע (388.80 ₪)
 ■ שפל (1,811.50 ₪)

הסטוריית צריכה בקוט"ש

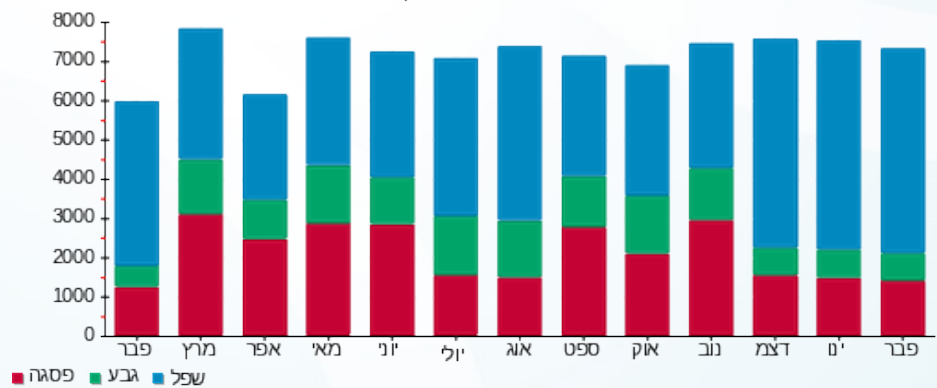



05/03/20

תאריך הפקה:

שם דייר: ציבורי - לידיעה שירותי בית חיוני שלב א משנאי 2
שם אתר: קניון רננים

29/02/20

תאריך קריאה נוכחי:

01/02/20

תאריך קריאה קודמת:

לקוח/ה נכבד/ה, אנו מתכבדים להגיש את חישוב צריכת החשמל לתקופה 01/02/20 - 29/02/20:

ציבורי לידיעה שירותי בית חיוני שלב א משנאי 2 - 1 - 00021921 (0x0)

סוג תעריף	סוג צריכה	קריאה קודמת	קריאה נוכחית	סה"כ צריכה בקוט"ש	מחיר לקוט"ש בא"ג	סה"כ לתשלום
פרטי חשבון עבור תאריכים:						
		01/02/20	29/02/20			
777	פסגה	159,618.01	168,058.00	8,439.98	93.10	7,857.63 ₪
778	גבע	64,872.73	68,151.77	3,279.04	56.22	1,843.47 ₪
779	שפל	274,666.00	301,942.49	27,276.49	34.70	9,464.94 ₪

סה"כ לדייר:

פסגה	גבע	שפל	סה"כ	שיא ביקוש
8,439.98	3,279.04	27,276.49	38,995.51	73.78
7,857.63 ₪	1,843.47 ₪	9,464.94 ₪	19,166.04 ₪	

סה"כ צריכה

סה"כ לתשלום

0.00 ₪	תשלום קבוע	
0.00 ₪	תשלום עבור גודל חיבור בKVA (0x0)	
19,166.04 ₪	סה"כ לתשלום	לא כולל מע"מ

התפלגות חיוב בש"ח לפי תעו"ז

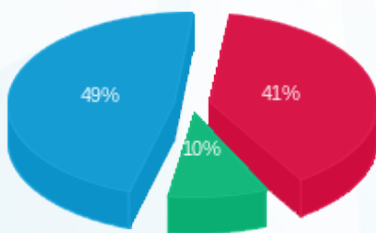

- פסגה (7,857.63 ₪)
- גבע (1,843.47 ₪)
- שפל (9,464.94 ₪)

הסטוריית צריכה בקוט"ש

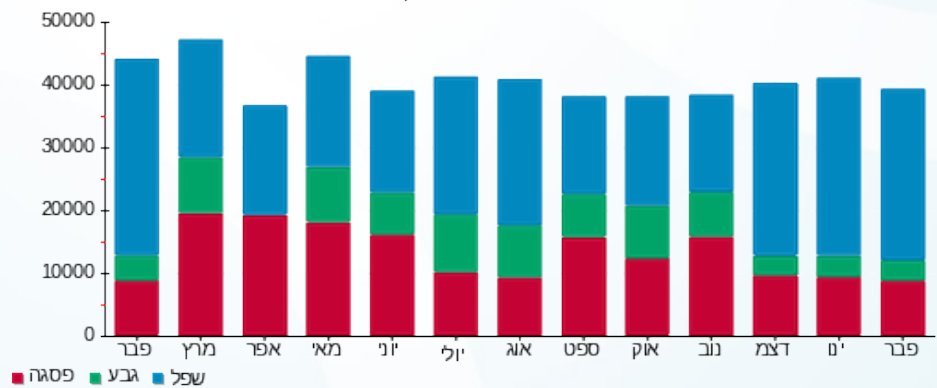

05/03/20 תאריך הפקה:
 29/02/20 תאריך קריאה נוכחי:
 01/02/20 תאריך קריאה קודמת:

שם דייר: ציבורי - לידיעה שקע שירות שלב ב משנאי 1
 שם אתר: קניון רננים

לקוח/ה נכבד/ה, אנו מתכבדים להגיש את חישוב צריכת החשמל לתקופה 01/02/20 - 29/02/20:

ציבורי לידיעה שקע שירות שלב ב משנאי 1 - 7 - 00017404(3x40)

סוג תעריף	סוג צריכה	קריאה קודמת	קריאה נוכחית	סה"כ צריכה בקוט"ש	מחיר לקוט"ש בא"ג	סה"כ לתשלום
פרטי חשבון עבור תאריכים:						
777	פסגה	01/02/20	29/02/20	-0.02	93.10	0.02 ₪
778	גבע	4,654.01	4,654.01	0.00	56.22	0.00 ₪
779	שפל	6,147.70	6,147.67	-0.03	34.70	0.01 ₪

סה"כ לדייר:

פסגה	גבע	שפל	סה"כ	שיא ביקוש
-0.02	0.00	-0.03	-0.05	0.05
0.02 ₪	0.00 ₪	0.01 ₪	0.03 ₪	

סה"כ צריכה
 סה"כ לתשלום

0.00 ₪	תשלום קבוע	
4.14 ₪	תשלום עבור גודל חיבור ב KVA (3x40)	
4.11 ₪	סה"כ לתשלום	לא כולל מע"מ

התפלגות חיוב בש"ח לפי תע"ז

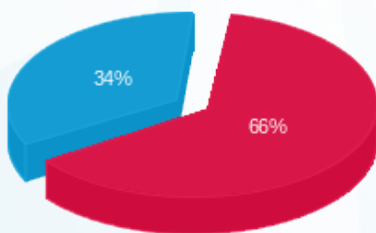

פסגה (0.02 ₪)
 גבע (0.00 ₪)
 שפל (0.01 ₪)

הסטוריית צריכה בקוט"ש

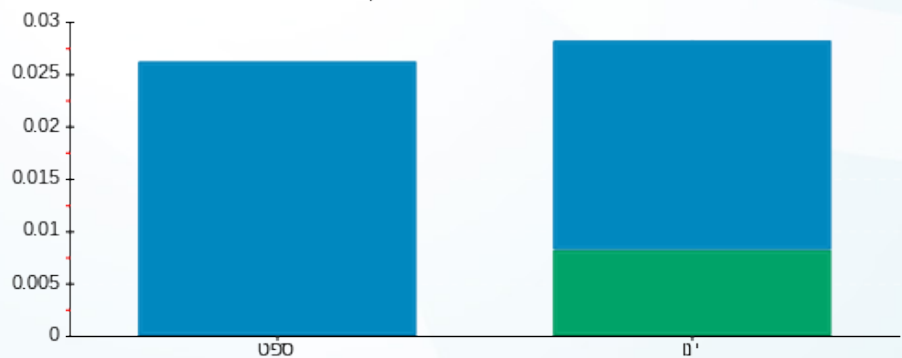

פסגה גבע שפל

05/03/20

תאריך הפקה:

שם דייר: ציבורי - מזין לוח - גרעין 10 שלב ב משנאי 2
שם אתר: קניון רננים

29/02/20

תאריך קריאה נוכחי:

01/02/20

תאריך קריאה קודמת:

לקוח/ה נכבד/ה, אנו מתכבדים להגיש את חישוב צריכת החשמל לתקופה 01/02/20 - 29/02/20:

לידיעה מזין גרעין 10 לוח ציבורי שלב ב משנאי 2 - 4 - 00017398(3x250)

סוג תעריף	סוג צריכה	קריאה קודמת	קריאה נוכחית	סה"כ צריכה בקוט"ש	מחיר לקוט"ש בא"ג	סה"כ לתשלום
		01/02/20	29/02/20			
777	פסגה	848,099.24	848,614.39	515.15	93.10	479.60 ₪
778	גבע	711,046.92	711,269.60	222.69	56.22	125.20 ₪
779	שפל	439,088.46	440,905.62	1,817.16	34.70	630.55 ₪

סה"כ לדייר:

פסגה	גבע	שפל	סה"כ	שיא ביקוש
515.15	222.69	1,817.16	2,555.00	5.22
479.60 ₪	125.20 ₪	630.55 ₪	1,235.35 ₪	

סה"כ צריכה

סה"כ לתשלום

0.00 ₪	תשלום קבוע	
25.90 ₪	תשלום עבור גודל חיבור ב KVA (3x250)	
1,261.26 ₪	סה"כ לתשלום	לא כולל מע"מ

התפלגות חיוב בש"ח לפי תע"ז

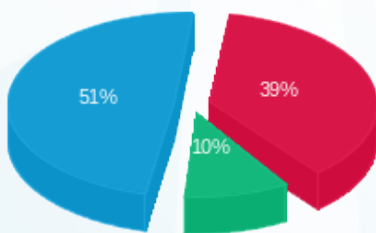

- פסגה (479.60 ₪)
- גבע (125.20 ₪)
- שפל (630.55 ₪)

הסטוריית צריכה בקוט"ש

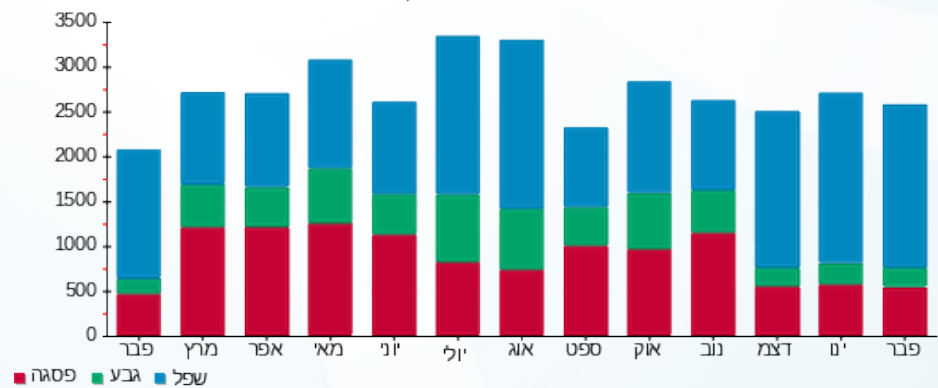

- פסגה
- גבע
- שפל



05/03/20

תאריך הפקדה:

שם דייר: צילדרן פלייס

29/02/20

תאריך קריאה נוכחית:

שם אתר: קניון רננים

01/02/20

תאריך קריאה קודמת:

לקוח/ה נכבד/ה, אנו מתכבדים להגיש את חישוב צריכת החשמל לתקופה 01/02/20 - 29/02/20:

צילדרן פלייס - 6 - 00017321(3x160)

סוג תעריף	סוג צריכה	קריאה קודמת	קריאה נוכחית	סה"כ צריכה בקוט"ש	מחיר לקוט"ש בא"ג	סה"כ לתשלום
		01/02/20	29/02/20			
777	פסגה	124,106.77	125,719.11	1,612.33	93.10	1,501.08 ₪
778	גבע	49,675.75	49,871.24	195.49	56.22	109.90 ₪
779	שפל	57,462.70	60,214.39	2,751.69	34.70	954.84 ₪

סה"כ לדייר:

פסגה	גבע	שפל	סה"כ	שיא ביקוש
1,612.33	195.49	2,751.69	4,559.52	22.21
1,501.08 ₪	109.90 ₪	954.84 ₪	2,565.82 ₪	

סה"כ צריכה

סה"כ לתשלום

200.95 ₪	תשלום קבוע	
16.58 ₪	תשלום עבור גודל חיבור בKVA (3x160)	
2,783.35 ₪	סה"כ לתשלום	לא כולל מע"מ

התפלגות חיוב בש"ח לפי תעו"ז

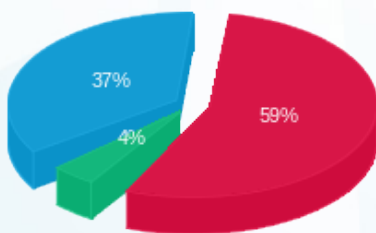

■ פסגה (1,501.08 ₪)
 ■ גבע (109.90 ₪)
 ■ שפל (954.84 ₪)

הסטוריית צריכה בקוט"ש

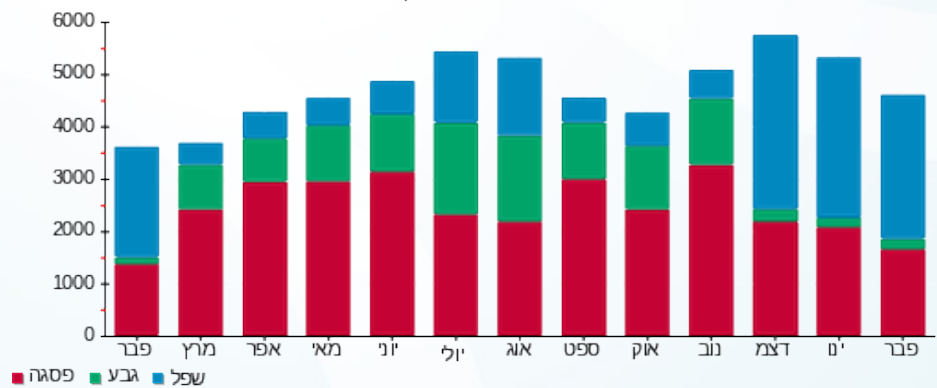



05/03/20 תאריך הפקה:
 29/02/20 תאריך קריאה נוכחית:
 01/02/20 תאריך קריאה קודמת:

שם דייר: קאסטרו
 שם אתר: קניון רננים

לקוח/ה נכבד/ה, אנו מתכבדים להגיש את חישוב צריכת החשמל לתקופה 01/02/20 - 29/02/20:

קאסטרו - 7 - 00017393 (3x250)

סוג תעריף	סוג צריכה	קריאה קודמת	קריאה נוכחית	סה"כ צריכה בקוט"ש	מחיר לקוט"ש בא"ג	סה"כ לתשלום
		01/02/20	29/02/20			
777	פסגה	245,768.23	251,197.68	5,429.45	93.10	5,054.82 ₪
778	גבע	104,148.13	105,248.02	1,099.88	56.22	618.35 ₪
779	שפל	118,083.92	128,114.50	10,030.58	34.70	3,480.61 ₪

סה"כ לדייר:

פסגה	גבע	שפל	סה"כ	שיא ביקוש
5,429.45	1,099.88	10,030.58	16,559.91	73.11
5,054.82 ₪	618.35 ₪	3,480.61 ₪	9,153.78 ₪	

סה"כ צריכה
 סה"כ לתשלום

200.95 ₪	תשלום קבוע	
25.90 ₪	תשלום עבור גודל חיבור בKVA (3x250)	
9,380.63 ₪	סה"כ לתשלום	לא כולל מע"מ

התפלגות חיוב בש"ח לפי תע"ז

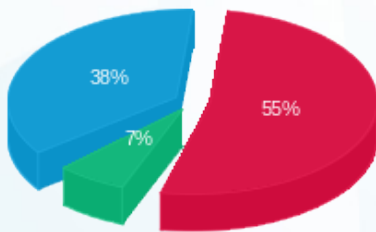

■ פסגה (5,054.82 ₪)
 ■ גבע (618.35 ₪)
 ■ שפל (3,480.61 ₪)

הסטוריית צריכה בקוט"ש

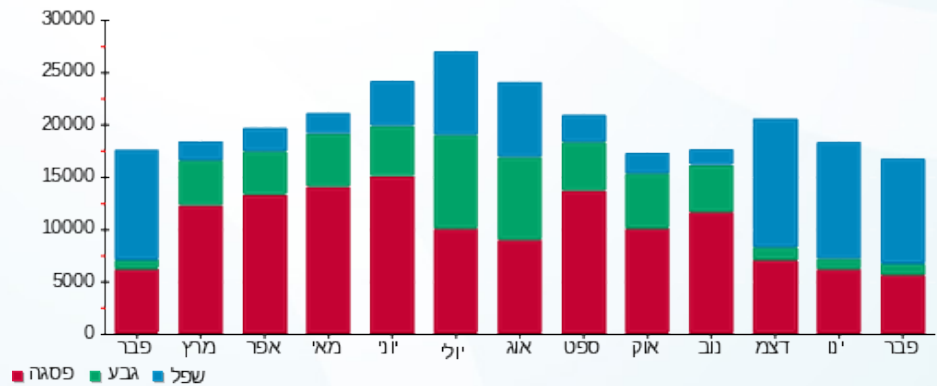

05/03/20 תאריך הפקה:
 29/02/20 תאריך קריאה נוכחית:
 01/02/20 תאריך קריאה קודמת:

שם דייר: קבוצת החלומות - שלב ב משנאי 2
 שם אתר: קניון רננים

לקוח/ה נכבד/ה, אנו מתכבדים להגיש את חישוב צריכת החשמל לתקופה 01/02/20 - 29/02/20:

קבוצת החלומות שלב ב משנאי 2 - 6 - 00017393 (3x63)

סוג תעריף	סוג צריכה	קריאה קודמת	קריאה נוכחית	סה"כ צריכה בקוט"ש	מחיר לקוט"ש בא"ג	סה"כ לתשלום
פרטי חשבון עבור תאריכים:						
777	פסגה	01/02/20	29/02/20	115.94	93.10	107.94 ₪
778	גבע	104,408.47	104,440.67	32.20	56.22	18.10 ₪
779	שפל	69,969.11	70,264.80	295.69	34.70	102.60 ₪

סה"כ לדייר:

פסגה	גבע	שפל	סה"כ	שיא ביקוש
115.94	32.20	295.69	443.83	2.00
107.94 ₪	18.10 ₪	102.60 ₪	228.64 ₪	

סה"כ צריכה
 סה"כ לתשלום

200.95 ₪	תשלום קבוע	
6.53 ₪	תשלום עבור גודל חיבור ב KVA (3x63)	
436.12 ₪	סה"כ לתשלום	לא כולל מע"מ

התפלגות חיוב בש"ח לפי תעו"ז

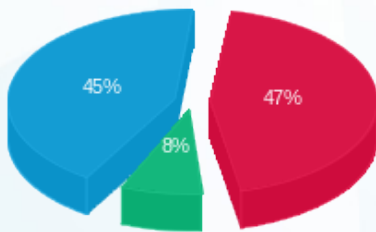

■ פסגה (107.94 ₪)
 ■ גבע (18.10 ₪)
 ■ שפל (102.60 ₪)

הסטוריית צריכה בקוט"ש

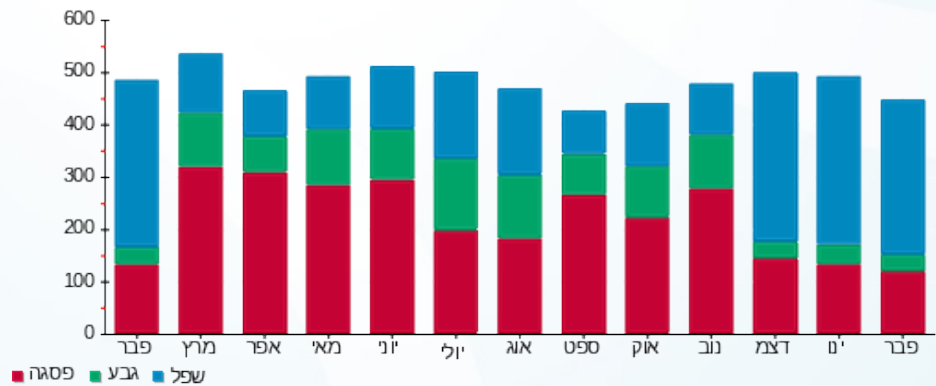

05/03/20 תאריך הפקה:
 29/02/20 תאריך קריאה נוכחית:
 01/02/20 תאריך קריאה קודמת:

שם דייר: קבוצת קידום - שלב ב משנאי 1
 שם אתר: קניון רננים

לקוח/ה נכבד/ה, אנו מתכבדים להגיש את חישוב צריכת החשמל לתקופה 01/02/20 - 29/02/20:

קבוצת קידום שלב ב משנאי 1 - 1 - 00017405 (3x250)

סוג תעריף	סוג צריכה	קריאה קודמת	קריאה נוכחית	סה"כ צריכה בקוט"ש	מחיר לקוט"ש בא"ג	סה"כ לתשלום
פרטי חשבון עבור תאריכים:						
777	פסגה	01/02/20	29/02/20	1,204.39	93.10	1,121.29 ₪
778	גבע	801,788.21	801,907.69	119.48	56.22	67.17 ₪
779	שפל	963,873.92	965,894.76	2,020.84	34.70	701.23 ₪

סה"כ לדייר:

פסגה	גבע	שפל	סה"כ	שיא ביקוש
1,204.39	119.48	2,020.84	3,344.70	16.89
1,121.29 ₪	67.17 ₪	701.23 ₪	1,889.69 ₪	

סה"כ צריכה
 סה"כ לתשלום

200.95 ₪	תשלום קבוע	
25.90 ₪	תשלום עבור גודל חיבור ב KVA (3x250)	
2,116.54 ₪	סה"כ לתשלום	לא כולל מע"מ

התפלגות חיוב בש"ח לפי תע"ז

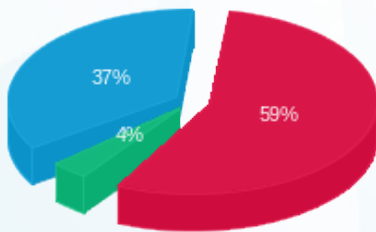

■ פסגה (1,121.29 ₪)
 ■ גבע (67.17 ₪)
 ■ שפל (701.23 ₪)

הסטוריית צריכה בקוט"ש

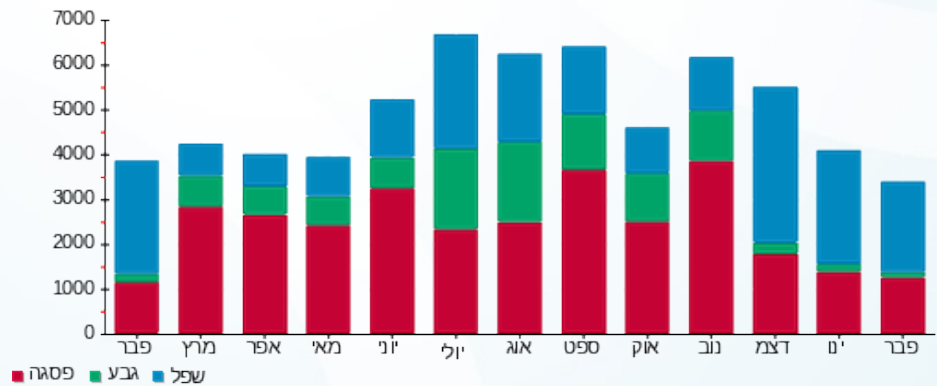

05/03/20 תאריך הפקה:
 29/02/20 תאריך קריאה נוכחית:
 01/02/20 תאריך קריאה קודמת:

שם דייר: קולומביה
 שם אתר: קניון רננים

לקוח/ה נכבד/ה, אנו מתכבדים להגיש את חישוב צריכת החשמל לתקופה 01/02/20 - 29/02/20:

קולומביה - 2 - 14155697(3x100)

סוג תעריף	סוג צריכה	קריאה קודמת	קריאה נוכחית	סה"כ צריכה בקוט"ש	מחיר לקוט"ש בא"ג	סה"כ לתשלום
פרטי חשבון עבור תאריכים:						
777	פסגה	01/02/20	29/02/20	1,024.40	93.10	953.72 ₪
778	גבע	22,257.60	22,352.00	94.40	56.22	53.07 ₪
779	שפל	23,026.80	24,419.20	1,392.40	34.70	483.16 ₪

סה"כ לדייר:

פסגה	גבע	שפל	סה"כ	שיא ביקוש
1,024.40	94.40	1,392.40	2,511.20	16.57
953.72 ₪	53.07 ₪	483.16 ₪	1,489.95 ₪	

סה"כ צריכה
 סה"כ לתשלום

200.95 ₪	תשלום קבוע	
10.36 ₪	תשלום עבור גודל חיבור בKVA (3x100)	
1,701.26 ₪	סה"כ לתשלום	לא כולל מע"מ

התפלגות חיוב בש"ח לפי תע"ז

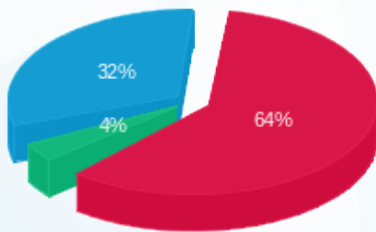

פסגה (953.72 ₪) 64%
 גבע (53.07 ₪) 4%
 שפל (483.16 ₪) 32%

הסטוריית צריכה בקוט"ש

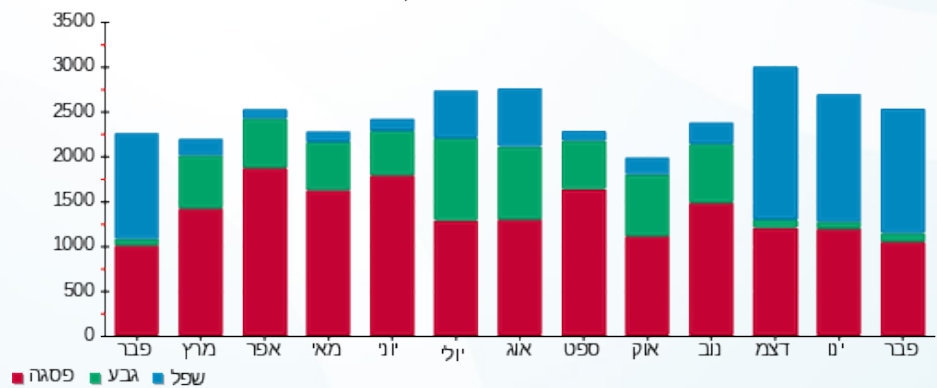

05/03/20 תאריך הפקדה:
 29/02/20 תאריך קריאה נוכחית:
 01/02/20 תאריך קריאה קודמת:

שם דייר: קוק סטור - שלב א משנאי 2
 שם אתר: קניון רננים

לקוח/ה נכבד/ה, אנו מתכבדים להגיש את חישוב צריכת החשמל לתקופה 01/02/20 - 29/02/20:

קוק סטור שלב א משנאי 2 - 1 - 00017326(3x63)

סוג תעריף	סוג צריכה	קריאה קודמת	קריאה נוכחית	סה"כ צריכה בקוט"ש	מחיר לקוט"ש בא"ג	סה"כ לתשלום
פרטי חשבון עבור תאריכים:						
777	פסגה	01/02/20	29/02/20	634.65	93.10	590.86 ₪
778	גבע	152,232.42	152,291.40	58.98	56.22	33.16 ₪
779	שפל	130,802.96	131,895.82	1,092.86	34.70	379.22 ₪

סה"כ לדיר:

פסגה	גבע	שפל	סה"כ	שיא ביקוש
634.65	58.98	1,092.86	1,786.49	11.12
590.86 ₪	33.16 ₪	379.22 ₪	1,003.24 ₪	

סה"כ צריכה
 סה"כ לתשלום

200.95 ₪	תשלום קבוע	
6.53 ₪	תשלום עבור גודל חיבור בKVA (3x63)	
1,210.72 ₪	סה"כ לתשלום	לא כולל מע"מ

התפלגות חיוב בש"ח לפי תע"ז

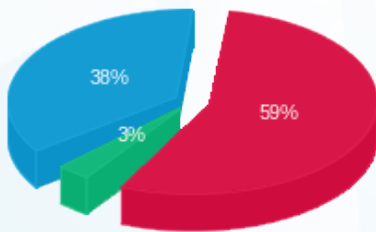

■ פסגה (590.86 ₪) 59%
 ■ גבע (33.16 ₪) 3%
 ■ שפל (379.22 ₪) 38%

הסטוריית צריכה בקוט"ש

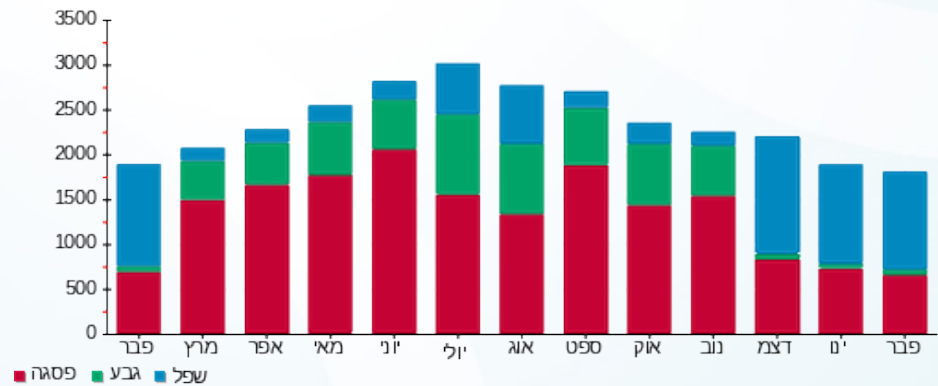



05/03/20 תאריך הפקה:
 29/02/20 תאריך קריאה נוכחית:
 01/02/20 תאריך קריאה קודמת:

שם דייר: קפה בליקר בייקרי - שלב ב משנאי 2
 שם אתר: קניון רננים

לקוח/ה נכבד/ה, אנו מתכבדים להגיש את חישוב צריכת החשמל לתקופה 01/02/20 - 29/02/20:

קפה בליקר בייקרי שלב ב משנאי 2 - 3 - 00017398(3x250)

סוג תעריף	סוג צריכה	קריאה קודמת	קריאה נוכחית	סה"כ צריכה בקוט"ש	מחיר לקוט"ש בא"ג	סה"כ לתשלום
		01/02/20	29/02/20			
777	פסגה	1,351,278.83	1,355,035.11	3,756.28	93.10	3,497.09 ₪
778	גבע	1,049,838.79	1,050,873.37	1,034.58	56.22	581.64 ₪
779	שפל	1,335,255.41	1,344,588.18	9,332.77	34.70	3,238.47 ₪

סה"כ לדייר:

פסגה	גבע	שפל	סה"כ	שיא ביקוש
3,756.28	1,034.58	9,332.77	14,123.63	49.79
3,497.09 ₪	581.64 ₪	3,238.47 ₪	7,317.21 ₪	

סה"כ צריכה
 סה"כ לתשלום

200.95 ₪	תשלום קבוע	
25.90 ₪	תשלום עבור גודל חיבור בKVA (3x250)	
7,544.06 ₪	סה"כ לתשלום	לא כולל מע"מ

התפלגות חיוב בש"ח לפי תעו"ז

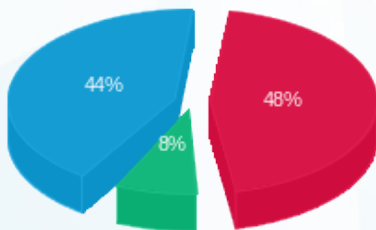

פסגה (3,497.09 ₪) 44%
 גבע (581.64 ₪) 8%
 שפל (3,238.47 ₪) 48%

הסטוריית צריכה בקוט"ש

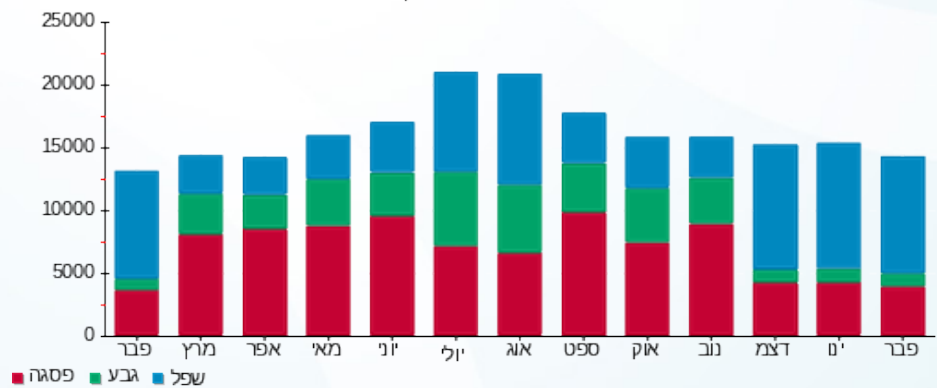



05/03/20 תאריך הפקה:
 29/02/20 תאריך קריאה נוכחית:
 01/02/20 תאריך קריאה קודמת:

שם דייר: קפה גרג - מחסן - שלב ב
שם אתר: קניון רננים

לקוח/ה נכבד/ה, אנו מתכבדים להגיש את חישוב צריכת החשמל לתקופה 01/02/20 - 29/02/20:

מחסן גרג - 7 - (0x0)18017206

סוג תעריף	סוג צריכה	קריאה קודמת	קריאה נוכחית	סה"כ צריכה בקוט"ש	מחיר לקוט"ש בא"ג	סה"כ לתשלום
			29/02/20	01/02/20	פרטי חשבון עבור תאריכים:	
777	פסגה	45.85	46.00	0.15	93.10	0.14 ₪
778	גבע	19.65	19.70	0.05	56.22	0.03 ₪
779	שפל	57.90	58.60	0.70	34.70	0.24 ₪

מחסן גרג - 8 - (0x0)18017206

סוג תעריף	סוג צריכה	קריאה קודמת	קריאה נוכחית	סה"כ צריכה בקוט"ש	מחיר לקוט"ש בא"ג	סה"כ לתשלום
			29/02/20	01/02/20	פרטי חשבון עבור תאריכים:	
777	פסגה	2,673.20	2,745.95	72.75	93.10	67.73 ₪
778	גבע	1,454.15	1,488.05	33.90	56.22	19.06 ₪
779	שפל	4,642.10	4,911.45	269.35	34.70	93.46 ₪

מחסן גרג - 9 - (0x0)18017206

סוג תעריף	סוג צריכה	קריאה קודמת	קריאה נוכחית	סה"כ צריכה בקוט"ש	מחיר לקוט"ש בא"ג	סה"כ לתשלום
			29/02/20	01/02/20	פרטי חשבון עבור תאריכים:	
777	פסגה	0.15	0.15	0.00	93.10	0.00 ₪
778	גבע	0.00	0.00	0.00	56.22	0.00 ₪
779	שפל	0.00	0.00	0.00	34.70	0.00 ₪

סה"כ לדייר:

פסגה	גבע	שפל	סה"כ	שיא ביקוש
72.90	33.95	270.05	376.90	1.06
₪ 67.87	₪ 19.09	₪ 93.71	₪ 180.66	

סה"כ צריכה
סה"כ לתשלום

36.10 ₪	תשלום קבוע	
0.00 ₪	תשלום עבור גודל חיבור בKVA (0x0)	
216.76 ₪	סה"כ לתשלום	לא כולל מע"מ





התפלגות חיוב בש"ח לפי תעו"ז

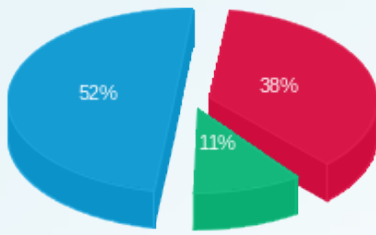

- פסגה (67.87 ש"ח)
- גבע (19.09 ש"ח)
- שפל (93.71 ש"ח)

הסטוריית צריכה בקוט"ש

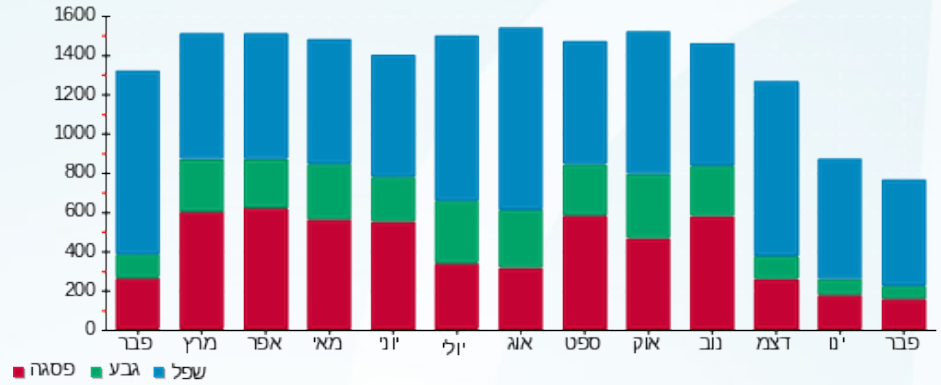

05/03/20 תאריך הפקה:
 29/02/20 תאריך קריאה נוכחית:
 01/02/20 תאריך קריאה קודמת:

שם דייר: קפה גרג חדש - שלב א משנאי 1
 שם אתר: קניון רננים

לקוח/ה נכבד/ה, אנו מתכבדים להגיש את חישוב צריכת החשמל לתקופה 01/02/20 - 29/02/20:

קפה גרג (חדש) שלב א משנאי 1 - 1 - 00011173 (3x400)

סוג תעריף	סוג צריכה	קריאה קודמת	קריאה נוכחית	סה"כ צריכה בקוט"ש	מחיר לקוט"ש בא"ג	סה"כ לתשלום
פרטי חשבון עבור תאריכים:						
		01/02/20	29/02/20			
777	פסגה	954,301.52	956,237.67	1,936.16	93.10	1,802.56 ₪
778	גבע	816,864.98	817,364.30	499.32	56.22	280.72 ₪
779	שפל	926,923.54	931,453.84	4,530.30	34.70	1,572.02 ₪

קפה גרג (חדש) שלב א משנאי 1

סוג תשלום	הערה
164.00 ₪	חויב בגין צריכה שלא נמדדת

סה"כ לדייר:

שיא ביקוש	סה"כ	שפל	גבע	פסגה	סה"כ צריכה
23.22	6,965.78	4,530.30	499.32	1,936.16	סה"כ לתשלום
	3,655.29 ₪	1,572.02 ₪	280.72 ₪	1,802.56 ₪	

200.95 ₪	תשלום קבוע	
41.45 ₪	תשלום עבור גודל חיבור ב KVA (3x400)	
4,061.69 ₪	סה"כ לתשלום	לא כולל מע"מ

התפלגות חיוב בש"ח לפי תעו"ז

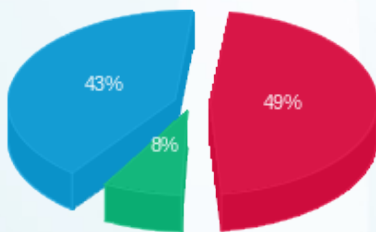

פסגה (1,802.56 ₪) 49%
 גבע (280.72 ₪) 8%
 שפל (1,572.02 ₪) 43%

הסטוריית צריכה בקוט"ש

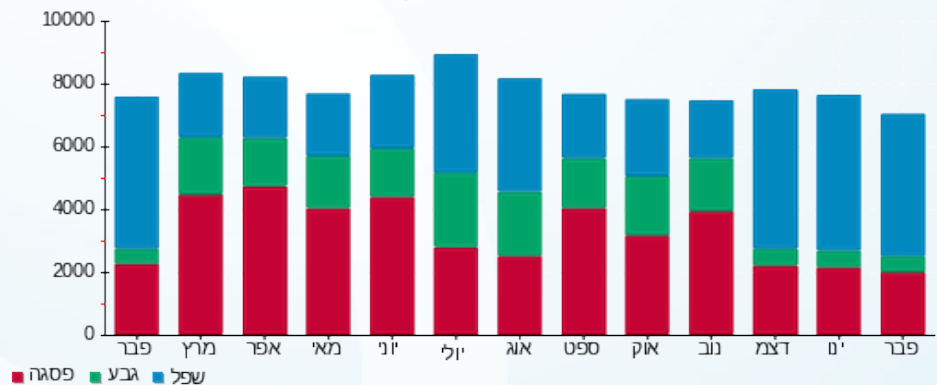



05/03/20 תאריך הפקה:
 29/02/20 תאריך קריאה נוכחית:
 01/02/20 תאריך קריאה קודמת:

שם דייר: קפה קפה - מחסן - מקלט 5 - שלב ב
 שם אתר: קניון רננים

לקוח/ה נכבד/ה, אנו מתכבדים להגיש את חישוב צריכת החשמל לתקופה 01/02/20 - 29/02/20:

מחסן קפה קפה - קומת אופנה - 2 - 00025216(1x16)

סוג תעריף	סוג צריכה	קריאה קודמת	קריאה נוכחית	סה"כ צריכה בקוט"ש	מחיר לקוט"ש בא"ג	סה"כ לתשלום
פרטי חשבון עבור תאריכים:						
777	פסגה	01/02/20	29/02/20	68.07	93.10	63.38 ₪
778	גבע	26,563.15	26,598.16	35.01	56.22	19.68 ₪
779	שפל	44,598.39	44,861.36	262.96	34.70	91.25 ₪

סה"כ לדייר:

פסגה	גבע	שפל	סה"כ	שיא ביקוש
68.07	35.01	262.96	366.04	0.68
₪ 63.38	₪ 19.68	₪ 91.25	₪ 174.31	

סה"כ צריכה
 סה"כ לתשלום

₪ 36.10	תשלום קבוע	
₪ 0.55	תשלום עבור גודל חיבור בKVA (1x16)	
₪ 210.96	סה"כ לתשלום	לא כולל מע"מ

התפלגות חיוב בש"ח לפי תעו"ז

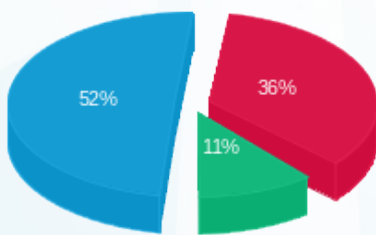

פסגה (₪ 63.38)
 גבע (₪ 19.68)
 שפל (₪ 91.25)

הסטוריית צריכה בקוט"ש

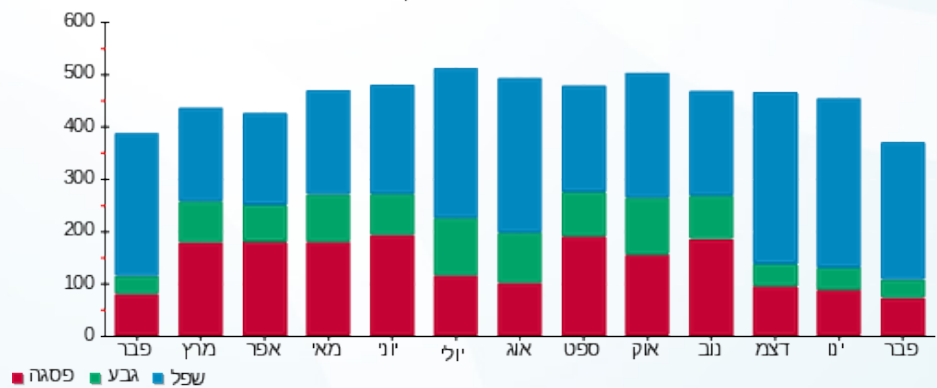

05/03/20 תאריך הפקה:
 29/02/20 תאריך קריאה נוכחית:
 01/02/20 תאריך קריאה קודמת:

שם דייר: קפה קפה - מחסן - שלב ב
 שם אתר: קניון רננים

לקוח/ה נכבד/ה, אנו מתכבדים להגיש את חישוב צריכת החשמל לתקופה 01/02/20 - 29/02/20:

מחסן קפה קפה - 4 - 18017206(1x16)

סוג תעריף	סוג צריכה	קריאה קודמת	קריאה נוכחית	סה"כ צריכה בקוט"ש	מחיר לקוט"ש בא"ג	סה"כ לתשלום
פרטי חשבון עבור תאריכים:						
777	פסגה	01/02/20	29/02/20	98.50	93.10	91.70 ₪
778	גבע	2,545.20	2,594.95	49.75	56.22	27.97 ₪
779	שפל	7,653.90	8,016.70	362.80	34.70	125.89 ₪

מחסן קפה קפה - 5 - 18017206(1x25)

סוג תעריף	סוג צריכה	קריאה קודמת	קריאה נוכחית	סה"כ צריכה בקוט"ש	מחיר לקוט"ש בא"ג	סה"כ לתשלום
פרטי חשבון עבור תאריכים:						
777	פסגה	01/02/20	29/02/20	100.75	93.10	93.80 ₪
778	גבע	2,299.20	2,354.30	55.10	56.22	30.98 ₪
779	שפל	7,098.00	7,495.85	397.85	34.70	138.05 ₪

מחסן קפה קפה - 6 - 18017206(1x25)

סוג תעריף	סוג צריכה	קריאה קודמת	קריאה נוכחית	סה"כ צריכה בקוט"ש	מחיר לקוט"ש בא"ג	סה"כ לתשלום
פרטי חשבון עבור תאריכים:						
777	פסגה	01/02/20	29/02/20	78.95	93.10	73.50 ₪
778	גבע	1,918.85	1,961.30	42.45	56.22	23.87 ₪
779	שפל	5,834.00	6,141.30	307.30	34.70	106.63 ₪

סה"כ לדייר:

פסגה	גבע	שפל	סה"כ	שיא ביקוש
278.20	147.30	1,067.95	1,493.45	1.32
₪ 259.00	₪ 82.81	₪ 370.58	₪ 712.39	

סה"כ צריכה
 סה"כ לתשלום

36.10 ₪	תשלום קבוע	
2.28 ₪	תשלום עבור גודל חיבור בKVA (1x66)	
750.77 ₪	סה"כ לתשלום	לא כולל מע"מ



התפלגות חיוב בש"ח לפי תעו"ז

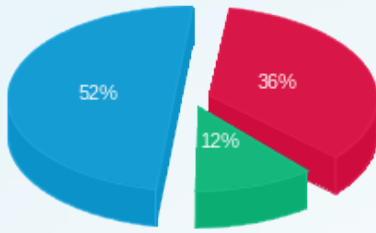

- פסגה (259.00 ש"ח)
- גבע (82.81 ש"ח)
- שפל (370.58 ש"ח)

הסטוריית צריכה בקוט"ש

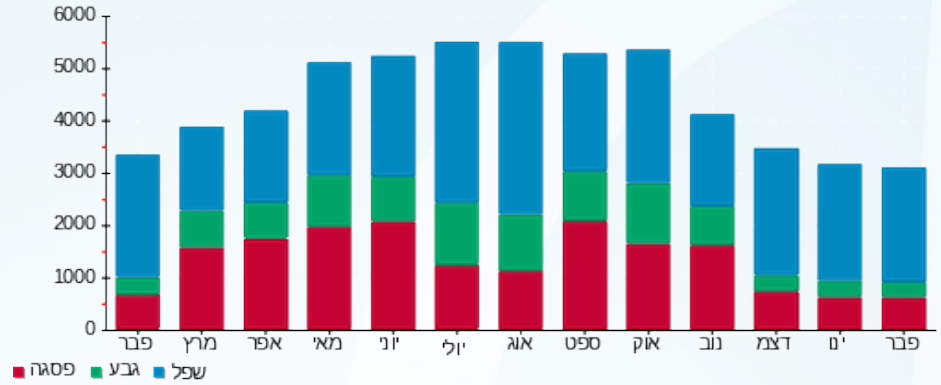

- פסגה
- גבע
- שפל





05/03/20

תאריך הפקה:

שם דייר: קרביץ - שלב א משנאי 2

29/02/20

תאריך קריאה נוכחית:

שם אתר: קניון רננים

01/02/20

תאריך קריאה קודמת:

לקוח/ה נכבד/ה, אנו מתכבדים להגיש את חישוב צריכת החשמל לתקופה 01/02/20 - 29/02/20:

קרביץ שלב א משנאי 2 - 4 - 00017326(3x63)

סוג תעריף	סוג צריכה	קריאה קודמת	קריאה נוכחית	סה"כ צריכה בקוט"ש	מחיר לקוט"ש בא"ג	סה"כ לתשלום
פרטי חשבון עבור תאריכים:						
777	פסגה	01/02/20	29/02/20	536.17	93.10	499.18 ₪
778	גבע	250,482.99	250,584.23	101.24	56.22	56.91 ₪
779	שפל	190,005.11	190,975.96	970.85	34.70	336.88 ₪

סה"כ לדייר:

פסגה	גבע	שפל	סה"כ	שיא ביקוש
536.17	101.24	970.85	1,608.26	17.78
499.18 ₪	56.91 ₪	336.88 ₪	892.98 ₪	

סה"כ צריכה

סה"כ לתשלום

200.95 ₪	תשלום קבוע	
6.53 ₪	תשלום עבור גודל חיבור בKVA (3x63)	
1,100.46 ₪	סה"כ לתשלום	לא כולל מע"מ

התפלגות חיוב בש"ח לפי תע"ז

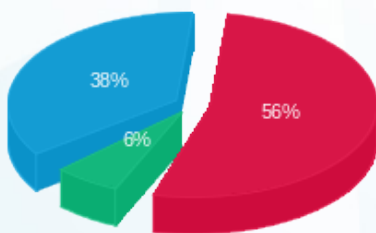

- פסגה (499.18 ₪) 56%
- גבע (56.91 ₪) 38%
- שפל (336.88 ₪) 6%

הסטוריית צריכה בקוט"ש

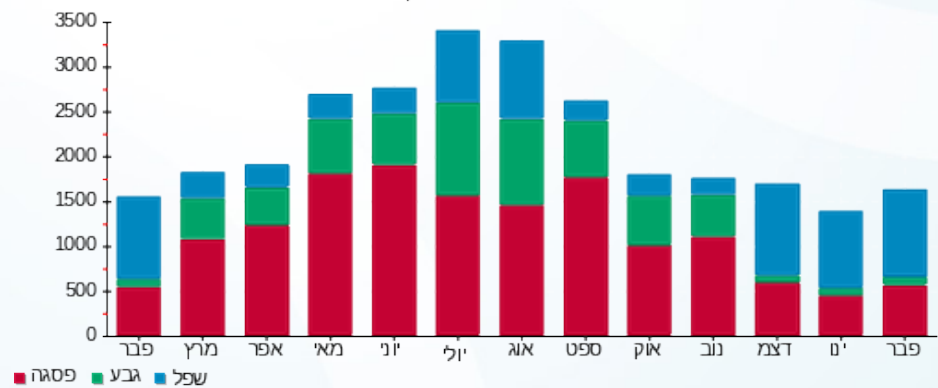

05/03/20 תאריך הפקה:
 29/02/20 תאריך קריאה נוכחית:
 01/02/20 תאריך קריאה קודמת:

שם דייר: קרולינה למקה - שלב ב משנאי 2
 שם אתר: קניון רננים

לקוח/ה נכבד/ה, אנו מתכבדים להגיש את חישוב צריכת החשמל לתקופה 01/02/20 - 29/02/20:

קרולינה למקה שלב ב משנאי 2 - 1 - 00020517 (3x20)

סוג תעריף	סוג צריכה	קריאה קודמת	קריאה נוכחית	סה"כ צריכה בקוט"ש	מחיר לקוט"ש בא"ג	סה"כ לתשלום
פרטי חשבון עבור תאריכים:						
777	פסגה	01/02/20	29/02/20	80.86	93.10	75.28 ₪
778	גבע	4,503.93	4,523.06	19.13	56.22	10.75 ₪
779	שפל	6,660.88	6,844.63	183.76	34.70	63.76 ₪

סה"כ לדייר:

פסגה	גבע	שפל	סה"כ	שיא ביקוש
80.86	19.13	183.76	283.74	0.92
75.28 ₪	10.75 ₪	63.76 ₪	149.80 ₪	

סה"כ צריכה
 סה"כ לתשלום

36.10 ₪	תשלום קבוע	
2.07 ₪	תשלום עבור גודל חיבור ב KVA (3x20)	
187.97 ₪	סה"כ לתשלום	לא כולל מע"מ

התפלגות חיוב בש"ח לפי תע"ז

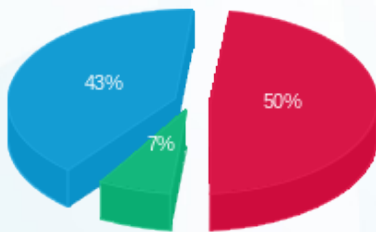

פסגה (75.28 ₪) ■
 גבע (10.75 ₪) ■
 שפל (63.76 ₪) ■

הסטוריית צריכה בקוט"ש

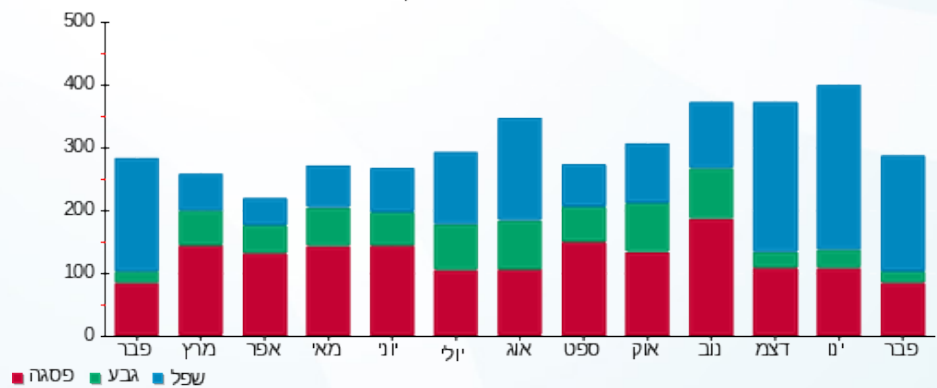



05/03/20 תאריך הפקה:
 29/02/20 תאריך קריאה נוכחית:
 01/02/20 תאריך קריאה קודמת:

שם דייר: קריזי ליין - שלב ב משנאי 1
 שם אתר: קניון רננים

לקוח/ה נכבד/ה, אנו מתכבדים להגיש את חישוב צריכת החשמל לתקופה 01/02/20 - 29/02/20:

קריזי ליין שלב ב משנאי 1 - 4 - 00017405 (3x63)

סוג תעריף	סוג צריכה	קריאה קודמת	קריאה נוכחית	סה"כ צריכה בקוט"ש	מחיר לקוט"ש בא"ג	סה"כ לתשלום
פרטי חשבון עבור תאריכים:						
777	פסגה	01/02/20	29/02/20	613.91	93.10	571.55 ₪
778	גבע	243,470.44	243,543.96	73.52	56.22	41.33 ₪
779	שפל	155,192.12	156,366.60	1,174.48	34.70	407.55 ₪

סה"כ לדייר:

פסגה	גבע	שפל	סה"כ	שיא ביקוש
613.91	73.52	1,174.48	1,861.91	9.91
571.55 ₪	41.33 ₪	407.55 ₪	1,020.42 ₪	

סה"כ צריכה
 סה"כ לתשלום

200.95 ₪	תשלום קבוע	
6.53 ₪	תשלום עבור גודל חיבור ב KVA (3x63)	
1,227.90 ₪	סה"כ לתשלום	לא כולל מע"מ

התפלגות חיוב בש"ח לפי תע"ז

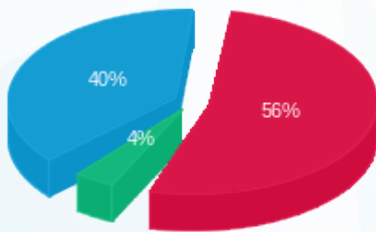

■ פסגה (571.55 ₪)
 ■ גבע (41.33 ₪)
 ■ שפל (407.55 ₪)

הסטוריית צריכה בקוט"ש

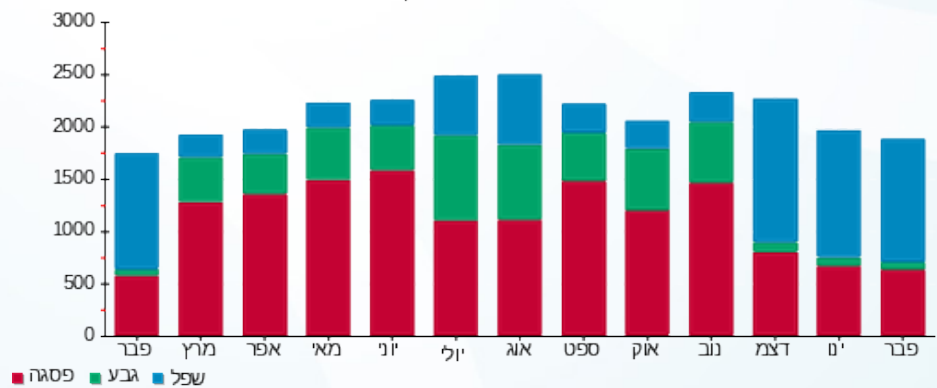

■ פסגה ■ גבע ■ שפל





05/03/20

תאריך הפקדה:

שם דייר: רויילטי - שלב ב משנאי 2

29/02/20

תאריך קריאה נוכחית:

שם אתר: קניון רננים

01/02/20

תאריך קריאה קודמת:

לקוח/ה נכבד/ה, אנו מתכבדים להגיש את חישוב צריכת החשמל לתקופה 01/02/20 - 29/02/20:

רוילטי שלב ב משנאי 2 - 6 - 00017456(3x63)

סוג תעריף	סוג צריכה	קריאה קודמת	קריאה נוכחית	סה"כ צריכה בקוט"ש	מחיר לקוט"ש בא"ג	סה"כ לתשלום
פרטי חשבון עבור תאריכים:						
777	פסגה	01/02/20	29/02/20	198.55	93.10	184.85 ₪
778	גבע	215,017.14	215,053.71	36.57	56.22	20.56 ₪
779	שפל	98,051.47	98,504.98	453.51	34.70	157.37 ₪

סה"כ לדיר:

פסגה	גבע	שפל	סה"כ	שיא ביקוש
198.55	36.57	453.51	688.63	5.51
184.85 ₪	20.56 ₪	157.37 ₪	362.77 ₪	

סה"כ צריכה

סה"כ לתשלום

200.95 ₪	תשלום קבוע	
6.53 ₪	תשלום עבור גודל חיבור ב KVA (3x63)	
570.25 ₪	סה"כ לתשלום	לא כולל מע"מ

התפלגות חיוב בש"ח לפי תעו"ז

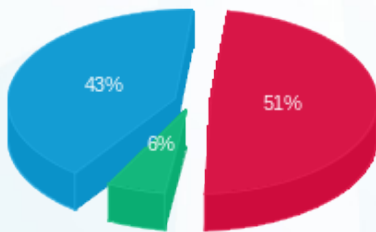

■ פסגה (184.85 ₪)
 ■ גבע (20.56 ₪)
 ■ שפל (157.37 ₪)

הסטוריית צריכה בקוט"ש

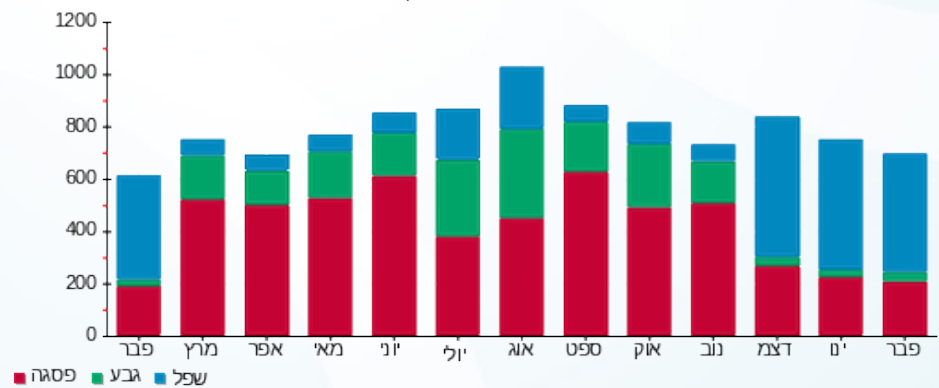

■ פסגה ■ גבע ■ שפל





05/03/20

תאריך הפקדה:

שם דייר: רולדין - שלב ב משנאי 2

29/02/20

תאריך קריאה נוכחית:

שם אתר: קניון רננים

01/02/20

תאריך קריאה קודמת:

לקוח/ה נכבד/ה, אנו מתכבדים להגיש את חישוב צריכת החשמל לתקופה 01/02/20 - 29/02/20:

רולדין - שלב ב משנאי 2 - 5 - 00017460 (3x160)

סוג תעריף	סוג צריכה	קריאה קודמת	קריאה נוכחית	סה"כ צריכה בקוט"ש	מחיר לקוט"ש בא"ג	סה"כ לתשלום
		01/02/20	29/02/20	פרטי חשבון עבור תאריכים:		
777	פסגה	410,868.06	412,740.85	1,872.79	93.10	1,743.56 ₪
778	גבע	212,932.52	214,028.78	1,096.27	56.22	616.32 ₪
779	שפל	343,876.98	350,954.67	7,077.69	34.70	2,455.96 ₪

תוספת כסף

תוספת כסף	הערה	סה"כ לתשלום
		258.00 ₪

סה"כ לדייר:

פסגה	גבע	שפל	סה"כ	שיא ביקוש
1,872.79	1,096.27	7,077.69	10,046.74	43.26
1,743.56 ₪	616.32 ₪	2,455.96 ₪	4,815.84 ₪	

סה"כ צריכה
סה"כ לתשלום

לא כולל מע"מ	סה"כ לתשלום	תשלום עבור גודל חיבור בKVA (3x160)	תשלום קבוע
	5,126.52 ₪	16.58 ₪	36.10 ₪

התפלגות חיוב בש"ח לפי תעו"ז

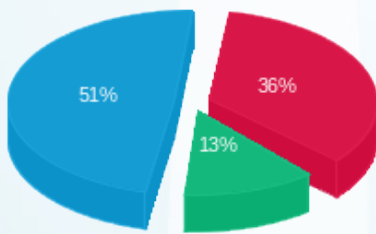

פסגה (1,743.56 ₪) 51%
גבע (616.32 ₪) 13%
שפל (2,455.96 ₪) 36%

הסטוריית צריכה בקוט"ש

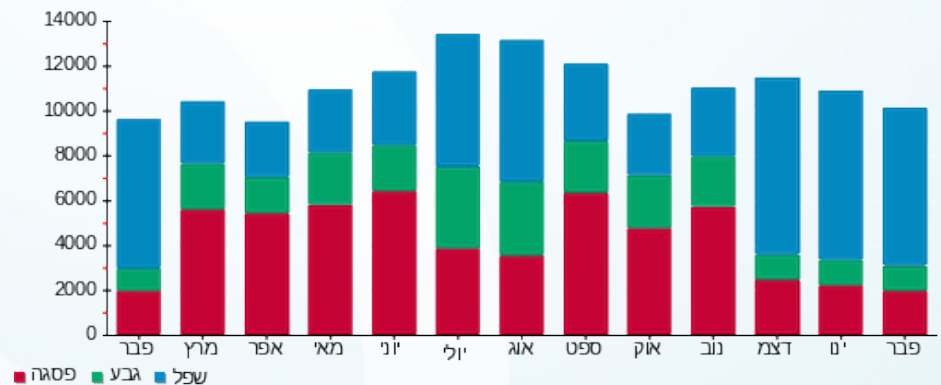

05/03/20 תאריך הפקה:
 29/02/20 תאריך קריאה נוכחית:
 01/02/20 תאריך קריאה קודמת:

שם דייר: רולדין - מחסן - שלב ב משנאי 2
 שם אתר: קניון רננים

לקוח/ה נכבד/ה, אנו מתכבדים להגיש את חישוב צריכת החשמל לתקופה 01/02/20 - 29/02/20:

מחסן רולדין שלב ב משנאי 2 - 3 - 00017401 (3x16)

סוג תעריף	סוג צריכה	קריאה קודמת	קריאה נוכחית	סה"כ צריכה בקוט"ש	מחיר לקוט"ש בא"ג	סה"כ לתשלום
פרטי חשבון עבור תאריכים:						
777	פסגה	01/02/20	29/02/20	315.74	93.10	293.95 ₪
778	גבע	28,175.74	28,331.92	156.18	56.22	87.81 ₪
779	שפל	71,360.46	72,597.22	1,236.76	34.70	429.16 ₪

סה"כ לדייר:

פסגה	גבע	שפל	סה"כ	שיא ביקוש
315.74	156.18	1,236.76	1,708.68	3.72
293.95 ₪	87.81 ₪	429.16 ₪	810.92 ₪	

סה"כ צריכה
 סה"כ לתשלום

200.95 ₪	תשלום קבוע	
1.66 ₪	תשלום עבור גודל חיבור בKVA (3x16)	
1,013.52 ₪	סה"כ לתשלום	לא כולל מע"מ

התפלגות חיוב בש"ח לפי תעו"ז

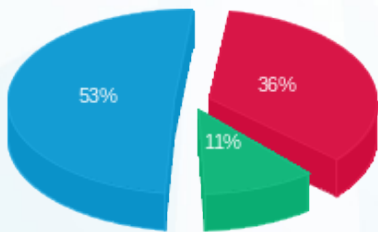

פסגה (293.95 ₪) 53%
 גבע (87.81 ₪) 11%
 שפל (429.16 ₪) 36%

הסטוריית צריכה בקוט"ש

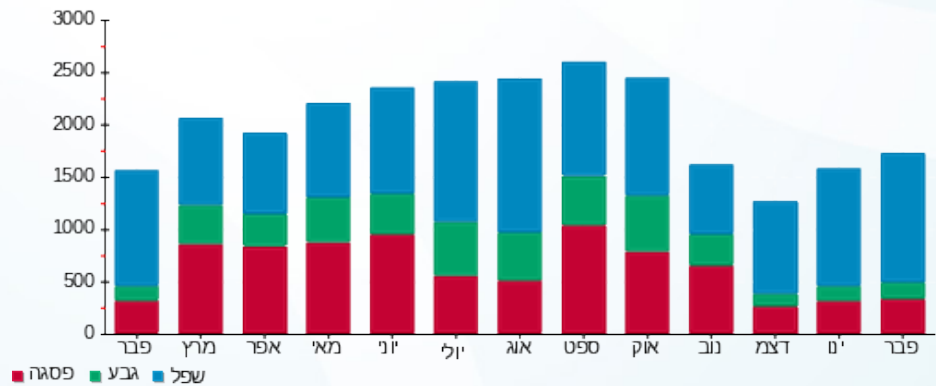



05/03/20 תאריך הפקה:
 29/02/20 תאריך קריאה נוכחית:
 01/02/20 תאריך קריאה קודמת:

שם דייר: רון פון - מעבדה - שלב א משנאי 2
 שם אתר: קניון רננים

לקוח/ה נכבד/ה, אנו מתכבדים להגיש את חישוב צריכת החשמל לתקופה 01/02/20 - 29/02/20:

רון פון - מעבדה שלב א משנאי 2 - 2 - (3x63)00010933

סוג תעריף	סוג צריכה	קריאה קודמת	קריאה נוכחית	סה"כ צריכה בקוט"ש	מחיר לקוט"ש בא"ג	סה"כ לתשלום
		01/02/20	29/02/20			
777	פסגה	131,153.12	131,260.27	107.15	93.10	99.76 ₪
778	גבע	128,231.72	128,249.03	17.32	56.22	9.74 ₪
779	שפל	113,197.35	113,382.68	185.33	34.70	64.31 ₪

סה"כ לדייר:

פסגה	גבע	שפל	סה"כ	שיא ביקוש
107.15	17.32	185.33	309.80	1.95
₪ 99.76	₪ 9.74	₪ 64.31	₪ 173.80	

סה"כ צריכה
 סה"כ לתשלום

₪ 36.10	תשלום קבוע	
₪ 6.53	תשלום עבור גודל חיבור בKVA (3x63)	
₪ 216.43	סה"כ לתשלום	לא כולל מע"מ

התפלגות חיוב בש"ח לפי תעו"ז

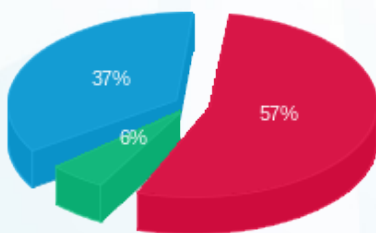

פסגה (₪ 99.76) 57%
 גבע (₪ 9.74) 37%
 שפל (₪ 64.31) 6%

הסטוריית צריכה בקוט"ש

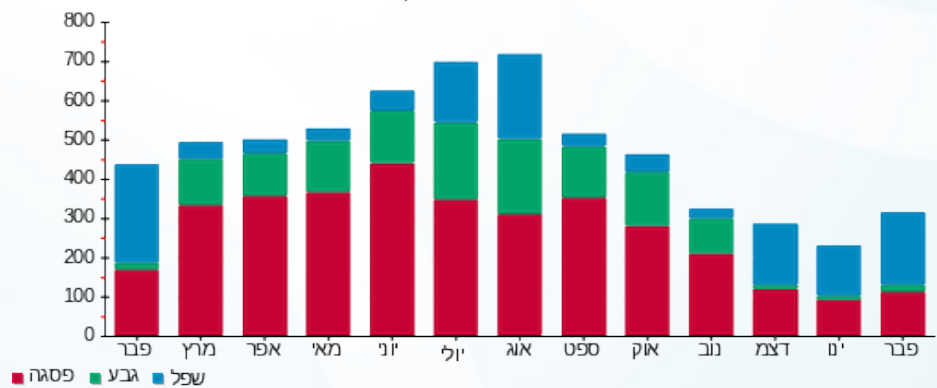



05/03/20 תאריך הפקדה:
 29/02/20 תאריך קריאה נוכחית:
 01/02/20 תאריך קריאה קודמת:

שם דייר: רוני קהאן - דוכן - שלב א משנאי 2
 שם אתר: קניון רננים

לקוח/ה נכבד/ה, אנו מתכבדים להגיש את חישוב צריכת החשמל לתקופה 01/02/20 - 29/02/20:

רוני קהאן - דוכן - שלב א משנאי 2 - 7 - 00015821 (3x25)

סוג תעריף	סוג צריכה	קריאה קודמת	קריאה נוכחית	סה"כ צריכה בקוט"ש	מחיר לקוט"ש בא"ג	סה"כ לתשלום
פרטי חשבון עבור תאריכים:						
777	פסגה	01/02/20	29/02/20	124.62	93.10	116.02 ₪
778	גבע	4,151.23	4,176.93	25.70	56.22	14.45 ₪
779	שפל	10,551.69	10,822.23	270.54	34.70	93.88 ₪

סה"כ לדיר:

פסגה	גבע	שפל	סה"כ	שיא ביקוש
124.62	25.70	270.54	420.86	1.00
116.02 ₪	14.45 ₪	93.88 ₪	224.35 ₪	

סה"כ צריכה
 סה"כ לתשלום

200.95 ₪	תשלום קבוע	
2.59 ₪	תשלום עבור גודל חיבור ב KVA (3x25)	
427.89 ₪	סה"כ לתשלום	לא כולל מע"מ

התפלגות חיוב בש"ח לפי תע"ז

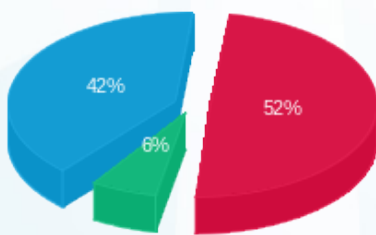

פסגה (116.02 ₪) 42%
 גבע (14.45 ₪) 6%
 שפל (93.88 ₪) 52%

הסטוריית צריכה בקוט"ש

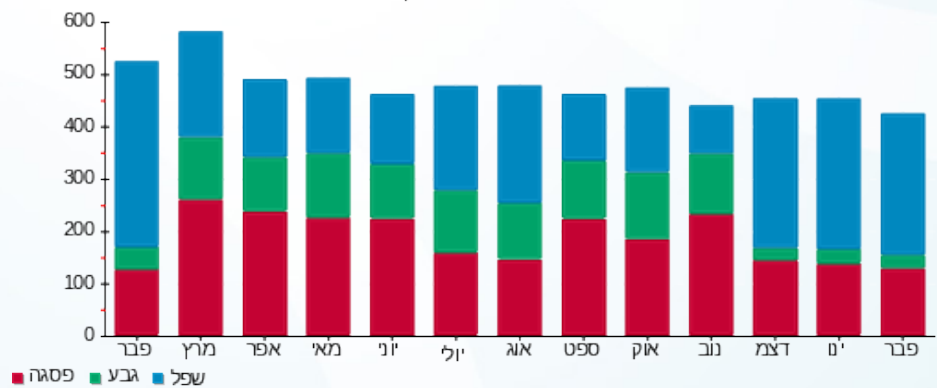

05/03/20 תאריך הפקה:
 29/02/20 תאריך קריאה נוכחית:
 01/02/20 תאריך קריאה קודמת:

שם דייר: רונית רפאל - שלב ב משנאי 1
 שם אתר: קניון רננים

לקוח/ה נכבד/ה, אנו מתכבדים להגיש את חישוב צריכת החשמל לתקופה 01/02/20 - 29/02/20:

רונית רפאל שלב ב משנאי 1 - 6 - 00017320(3x250)

סוג תעריף	סוג צריכה	קריאה קודמת	קריאה נוכחית	סה"כ צריכה בקוט"ש	מחיר לקוט"ש בא"ג	סה"כ לתשלום
		01/02/20	29/02/20			
777	פסגה	397,252.84	398,241.80	988.96	93.10	920.72 ₪
778	גבע	131,167.72	131,368.93	201.22	56.22	113.12 ₪
779	שפל	156,291.80	158,874.63	2,582.84	34.70	896.24 ₪

סה"כ לדייר:

פסגה	גבע	שפל	סה"כ	שיא ביקוש
988.96	201.22	2,582.84	3,773.01	19.38
920.72 ₪	113.12 ₪	896.24 ₪	1,930.09 ₪	

סה"כ צריכה
 סה"כ לתשלום

200.95 ₪	תשלום קבוע	
25.90 ₪	תשלום עבור גודל חיבור בKVA (3x250)	
2,156.94 ₪	סה"כ לתשלום	לא כולל מע"מ

התפלגות חיוב בש"ח לפי תע"ז

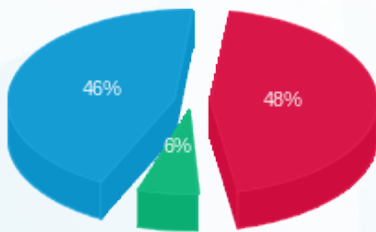

■ פסגה (920.72 ₪)
 ■ גבע (113.12 ₪)
 ■ שפל (896.24 ₪)

הסטוריית צריכה בקוט"ש

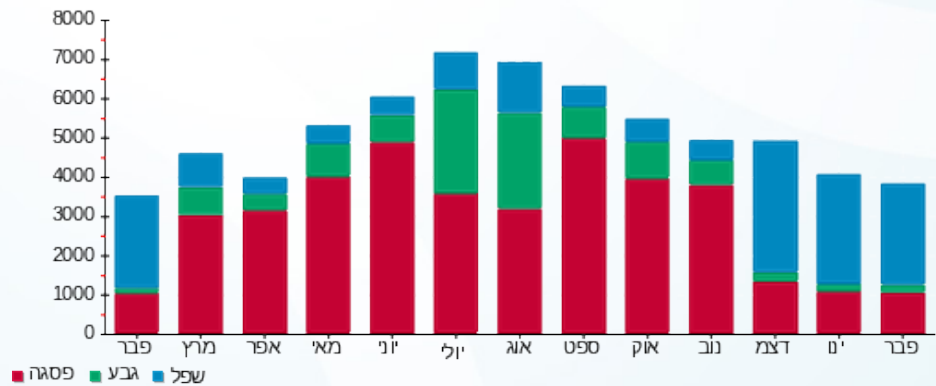

■ פסגה ■ גבע ■ שפל



05/03/20 תאריך הפקדה:
 29/02/20 תאריך קריאה נוכחית:
 01/02/20 תאריך קריאה קודמת:

שם דייר: רזילי - שלב ב משנאי 1
 שם אתר: קניון רננים

לקוח/ה נכבד/ה, אנו מתכבדים להגיש את חישוב צריכת החשמל לתקופה 01/02/20 - 29/02/20:

רזילי שלב ב משנאי 1 - 5 - 00017403(3x63)

סוג תעריף	סוג צריכה	קריאה קודמת	קריאה נוכחית	סה"כ צריכה בקוט"ש	מחיר לקוט"ש בא"ג	סה"כ לתשלום
		01/02/20	29/02/20			
777	פסגה	385,697.30	385,962.00	264.70	93.10	246.44 ₪
778	גבע	326,269.36	326,315.12	45.76	56.22	25.72 ₪
779	שפל	164,470.39	164,887.13	416.75	34.70	144.61 ₪

סה"כ לדייר:

פסגה	גבע	שפל	סה"כ	שיא ביקוש
264.70	45.76	416.75	727.20	7.20
246.44 ₪	25.72 ₪	144.61 ₪	416.77 ₪	

סה"כ צריכה
 סה"כ לתשלום

200.95 ₪	תשלום קבוע	
6.53 ₪	תשלום עבור גודל חיבור בKVA (3x63)	
624.25 ₪	סה"כ לתשלום	לא כולל מע"מ

התפלגות חיוב בש"ח לפי תעו"ז

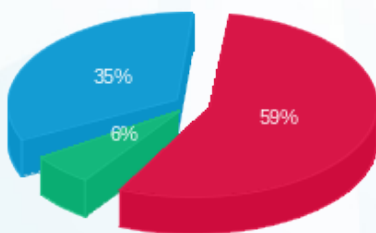

פסגה (246.44 ₪) 59%
 גבע (25.72 ₪) 6%
 שפל (144.61 ₪) 35%

הסטוריית צריכה בקוט"ש

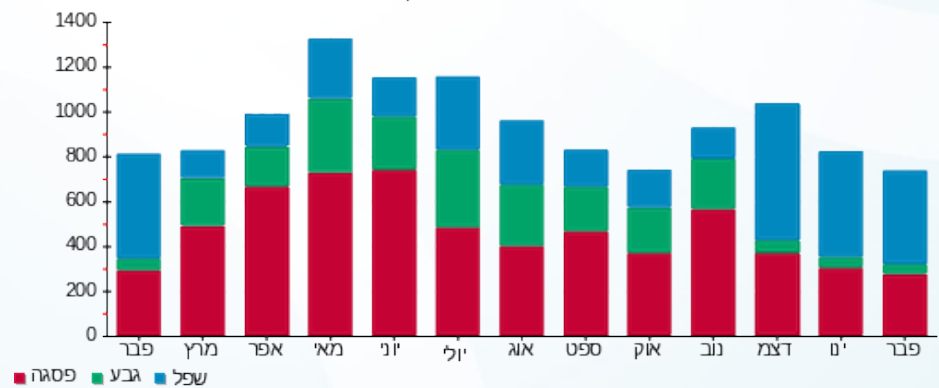

05/03/20 תאריך הפקה:
 29/02/20 תאריך קריאה נוכחית:
 01/02/20 תאריך קריאה קודמת:

שם דייר: רי בר - דוכן - שלב ב משנאי 1
 שם אתר: קניון רננים

לקוח/ה נכבד/ה, אנו מתכבדים להגיש את חישוב צריכת החשמל לתקופה 01/02/20 - 29/02/20:

רי בר - דוכן - שלב ב משנאי 1 - 6 - 00017404(3x63)

סוג תעריף	סוג צריכה	קריאה קודמת	קריאה נוכחית	סה"כ צריכה בקוט"ש	מחיר לקוט"ש בא"ג	סה"כ לתשלום
פרטי חשבון עבור תאריכים:						
777	פסגה	01/02/20	29/02/20	428.34	93.10	398.79 ₪
778	גבע	238,374.81	238,502.05	127.24	56.22	71.54 ₪
779	שפל	134,156.30	135,268.80	1,112.50	34.70	386.04 ₪

סה"כ לדייר:

פסגה	גבע	שפל	סה"כ	שיא ביקוש
428.34	127.24	1,112.50	1,668.08	6.26
₪ 398.79	₪ 71.54	₪ 386.04	₪ 856.36	

סה"כ צריכה
 סה"כ לתשלום

200.95 ₪	תשלום קבוע	
6.53 ₪	תשלום עבור גודל חיבור בKVA (3x63)	
1,063.84 ₪	סה"כ לתשלום	לא כולל מע"מ

התפלגות חיוב בש"ח לפי תע"ז

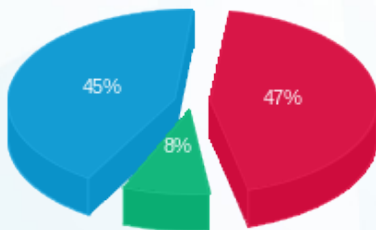

פסגה (398.79 ₪) 47%
 גבע (71.54 ₪) 8%
 שפל (386.04 ₪) 45%

הסטוריית צריכה בקוט"ש

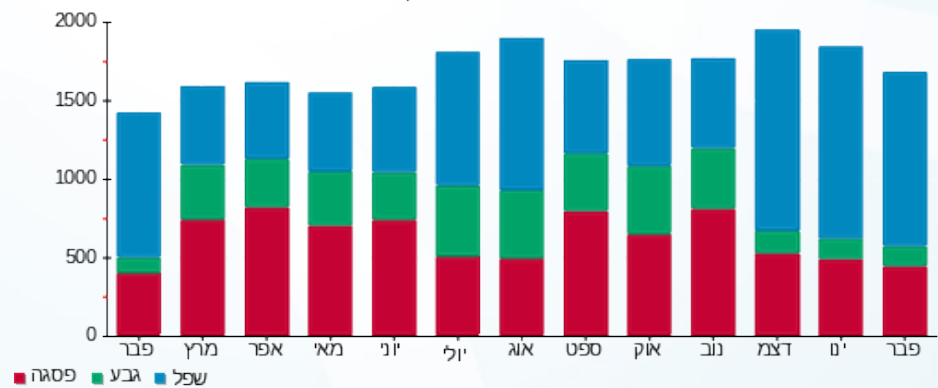



05/03/20

תאריך הפקדה:

שם דייר: רי בר - מחסן - שלב ב

29/02/20

תאריך קריאה נוכחית:

שם אתר: קניון רננים

01/02/20

תאריך קריאה קודמת:

לקוח/ה נכבד/ה, אנו מתכבדים להגיש את חישוב צריכת החשמל לתקופה 01/02/20 - 29/02/20:

רי בר - מחסן - 12 - 18017206(0x0)

סוג תעריף	סוג צריכה	קריאה קודמת	קריאה נוכחית	סה"כ צריכה בקוט"ש	מחיר לקוט"ש בא"ג	סה"כ לתשלום
פרטי חשבון עבור תאריכים:						
777	פסגה	01/02/20	29/02/20	34.50	93.10	32.12 ₪
778	גבע	2,989.10	3,006.40	17.30	56.22	9.73 ₪
779	שפל	5,924.35	6,055.90	131.55	34.70	45.65 ₪

סה"כ לדייר:

פסגה	גבע	שפל	סה"כ	שיא ביקוש
34.50	17.30	131.55	183.35	0.37
₪ 32.12	₪ 9.73	₪ 45.65	₪ 87.49	

סה"כ צריכה

סה"כ לתשלום

₪ 36.10	תשלום קבוע	
₪ 0.00	תשלום עבור גודל חיבור בKVA (0x0)	
₪ 123.59	סה"כ לתשלום	לא כולל מע"מ

התפלגות חיוב בש"ח לפי תע"ז

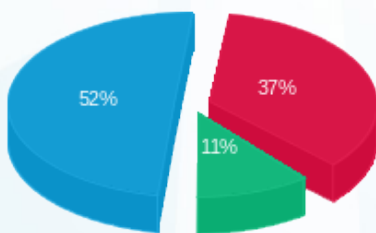

- פסגה (₪ 32.12)
- גבע (₪ 9.73)
- שפל (₪ 45.65)

הסטוריית צריכה בקוט"ש

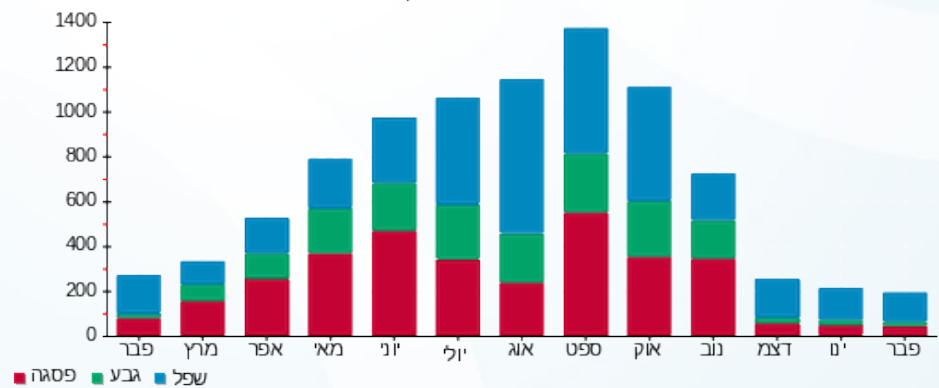



05/03/20

תאריך הפקה:

שם דייר: רימונים - שלב ב משנאי 2

29/02/20

תאריך קריאה נוכחית:

שם אתר: קניון רננים

01/02/20

תאריך קריאה קודמת:

לקוח/ה נכבד/ה, אנו מתכבדים להגיש את חישוב צריכת החשמל לתקופה 01/02/20 - 29/02/20:

רימונים שלב ב משנאי 2 - 7 - 00017460(3x100)

סוג תעריף	סוג צריכה	קריאה קודמת	קריאה נוכחית	סה"כ צריכה בקוט"ש	מחיר לקוט"ש בא"ג	סה"כ לתשלום
פרטי חשבון עבור תאריכים:						
777	פסגה	01/02/20	29/02/20	510.86	93.10	475.61 ₪
778	גבע	259,396.77	259,451.30	54.54	56.22	30.66 ₪
779	שפל	188,866.50	189,639.87	773.38	34.70	268.36 ₪

סה"כ לדייר:

פסגה	גבע	שפל	סה"כ	שיא ביקוש
510.86	54.54	773.38	1,338.77	9.79
475.61 ₪	30.66 ₪	268.36 ₪	774.63 ₪	

סה"כ צריכה

סה"כ לתשלום

200.95 ₪	תשלום קבוע	
10.36 ₪	תשלום עבור גודל חיבור בKVA (3x100)	
985.94 ₪	סה"כ לתשלום	לא כולל מע"מ

התפלגות חיוב בש"ח לפי תעו"ז

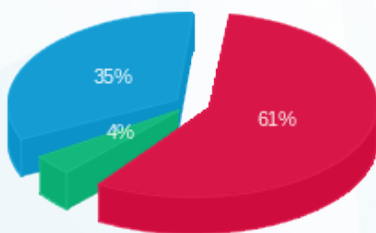

- פסגה (475.61 ₪) 61%
- גבע (30.66 ₪) 4%
- שפל (268.36 ₪) 35%

הסטוריית צריכה בקוט"ש

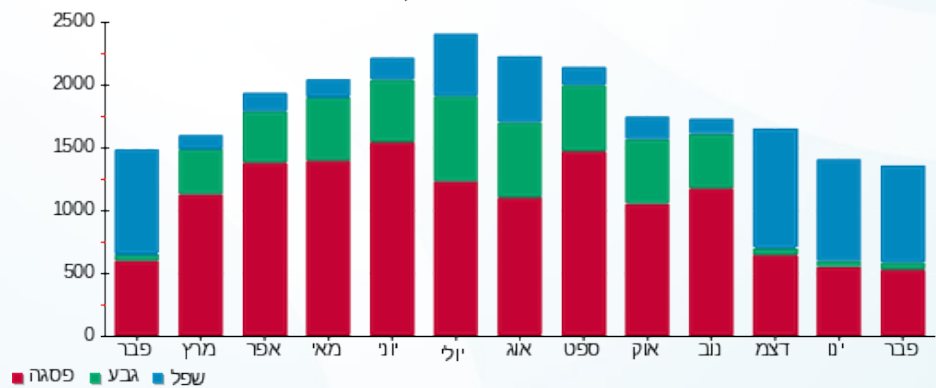

- פסגה
- גבע
- שפל



05/03/20 תאריך הפקדה:
 29/02/20 תאריך קריאה נוכחית:
 01/02/20 תאריך קריאה קודמת:

שם דייר: רנואר - שלב ב משנאי 2
 שם אתר: קניון רננים

לקוח/ה נכבד/ה, אנו מתכבדים להגיש את חישוב צריכת החשמל לתקופה 01/02/20 - 29/02/20:

שלב ב משנאי 2 - 3 - 00022447(3x160)

סוג תעריף	סוג צריכה	קריאה קודמת	קריאה נוכחית	סה"כ צריכה בקוט"ש	מחיר לקוט"ש בא"ג	סה"כ לתשלום
פרטי חשבון עבור תאריכים:						
777	פסגה	01/02/20	29/02/20	2,321.83	93.10	2,161.62 ₪
778	גבע	500,985.85	501,236.59	250.74	56.22	140.96 ₪
779	שפל	608,163.98	611,748.56	3,584.57	34.70	1,243.85 ₪

סה"כ לדייר:

פסגה	גבע	שפל	סה"כ	שיא ביקוש
2,321.83	250.74	3,584.57	6,157.14	38.62
2,161.62 ₪	140.96 ₪	1,243.85 ₪	3,546.43 ₪	

סה"כ צריכה
 סה"כ לתשלום

200.95 ₪	תשלום קבוע	
16.58 ₪	תשלום עבור גודל חיבור ב KVA (3x160)	
3,763.96 ₪	סה"כ לתשלום	לא כולל מע"מ

התפלגות חיוב בש"ח לפי תע"ז

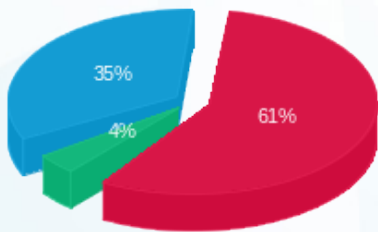

פסגה (2,161.62 ₪) 61%
 גבע (140.96 ₪) 4%
 שפל (1,243.85 ₪) 35%

הסטוריית צריכה בקוט"ש

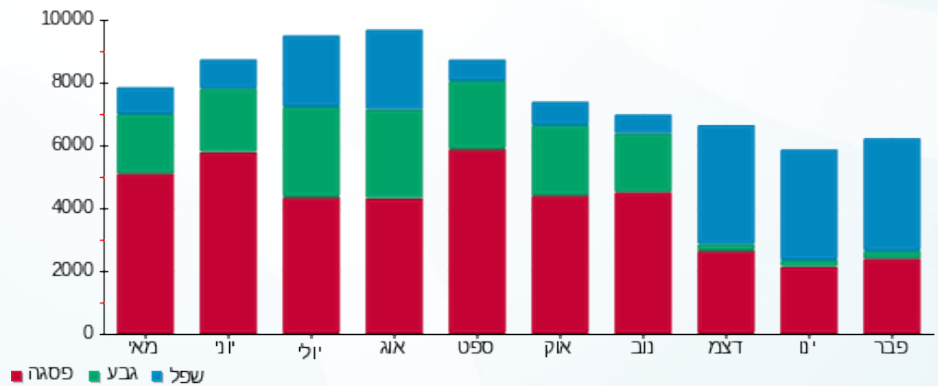

05/03/20 תאריך הפקה:
 29/02/20 תאריך קריאה נוכחית:
 01/02/20 תאריך קריאה קודמת:

שם דייר: רשת משחקיות פעלתון 1 - שלב ב משנאי 2
 שם אתר: קניון רננים

לקוח/ה נכבד/ה, אנו מתכבדים להגיש את חישוב צריכת החשמל לתקופה 01/02/20 - 29/02/20:

רשת משחקיות פעלתון שלב ב משנאי 2 - 5 - 00017456 (3x63)

סוג תעריף	סוג צריכה	קריאה קודמת	קריאה נוכחית	סה"כ צריכה בקוט"ש	מחיר לקוט"ש בא"ג	סה"כ לתשלום
פרטי חשבון עבור תאריכים:						
777	פסגה	01/02/20	29/02/20	787.19	93.10	732.87 ₪
778	גבע	195,147.24	195,342.27	195.03	56.22	109.65 ₪
779	שפל	243,962.26	245,706.15	1,743.89	34.70	605.13 ₪

סה"כ לדייר:

פסגה	גבע	שפל	סה"כ	שיא ביקוש
787.19	195.03	1,743.89	2,726.11	11.72
732.87 ₪	109.65 ₪	605.13 ₪	1,447.65 ₪	

סה"כ צריכה
 סה"כ לתשלום

200.95 ₪	תשלום קבוע	
6.53 ₪	תשלום עבור גודל חיבור בKVA (3x63)	
1,655.13 ₪	סה"כ לתשלום	לא כולל מע"מ

התפלגות חיוב בש"ח לפי תע"ז

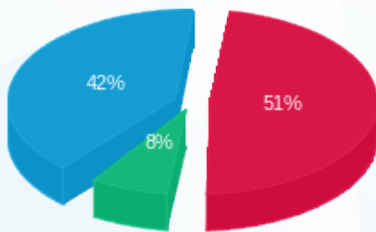

■ פסגה (732.87 ₪)
 ■ גבע (109.65 ₪)
 ■ שפל (605.13 ₪)

הסטוריית צריכה בקוט"ש

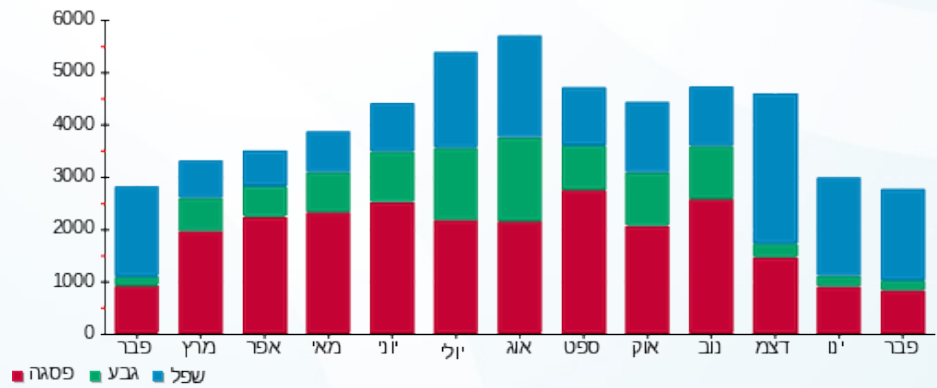

05/03/20 תאריך הפקה:
 29/02/20 תאריך קריאה נוכחית:
 01/02/20 תאריך קריאה קודמת:

שם דייר: רשת משחקיות פעלתון 2 - שלב ב משנאי 2
 שם אתר: קניון רננים

לקוח/ה נכבד/ה, אנו מתכבדים להגיש את חישוב צריכת החשמל לתקופה 01/02/20 - 29/02/20:

רשת משחקיות פעלתון שלב ב משנאי 2 - 4 - 00017401 (3x63)

סוג תעריף	סוג צריכה	קריאה קודמת	קריאה נוכחית	סה"כ צריכה בקוט"ש	מחיר לקוט"ש בא"ג	סה"כ לתשלום
פרטי חשבון עבור תאריכים:						
777	פסגה	01/02/20	29/02/20	62.39	93.10	58.09 ₪
778	גבע	15,921.23	15,945.07	23.84	56.22	13.40 ₪
779	שפל	20,549.74	20,672.27	122.53	34.70	42.52 ₪

סה"כ לדייר:

פסגה	גבע	שפל	סה"כ	שיא ביקוש
62.39	23.84	122.53	208.76	3.92
₪ 58.09	₪ 13.40	₪ 42.52	₪ 114.01	

סה"כ צריכה
 סה"כ לתשלום

₪ 36.10	תשלום קבוע	
₪ 6.53	תשלום עבור גודל חיבור בKVA (3x63)	
₪ 156.64	סה"כ לתשלום	לא כולל מע"מ

התפלגות חיוב בש"ח לפי תע"ז

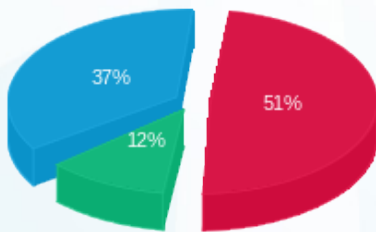

פסגה (₪ 58.09)
 גבע (₪ 13.40)
 שפל (₪ 42.52)

הסטוריית צריכה בקוט"ש

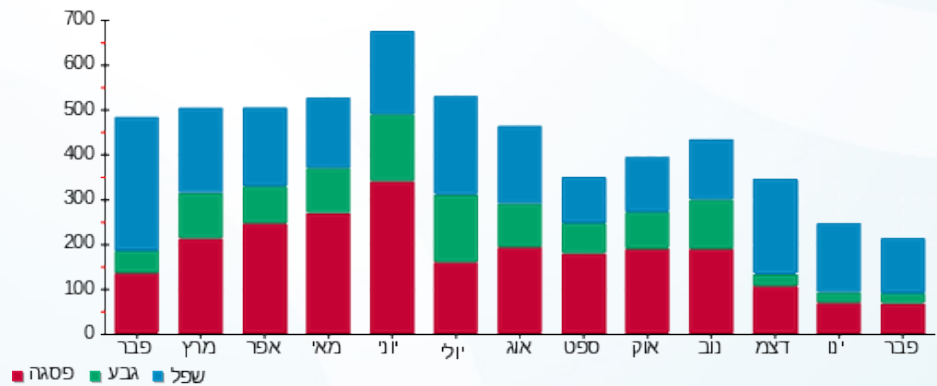



05/03/20

תאריך הפקה:

שם דייר: שופרסל ביג - משנאי 10

29/02/20

תאריך קריאה נוכחית:

שם אתר: קניון רננים

01/02/20

תאריך קריאה קודמת:

לקוח/ה נכבד/ה, אנו מתכבדים להגיש את חישוב צריכת החשמל לתקופה 01/02/20 - 29/02/20:

שופרסל ביג - משנאי 10 - 1 - 00012843(3x2500)

סוג תעריף	סוג צריכה	קריאה קודמת	קריאה נוכחית	סה"כ צריכה בקוט"ש	מחיר לקוט"ש בא"ג	סה"כ לתשלום
		01/02/20	29/02/20			
פרטי חשבון עבור תאריכים:						
777	פסגה	22,624,667.90	22,648,590.25	23,922.35	93.10	22,271.71 ₪
778	גבע	20,260,847.15	20,272,642.40	11,795.25	56.22	6,631.29 ₪
779	שפל	21,935,711.75	22,012,186.40	76,474.65	34.70	26,536.70 ₪

סה"כ לדייר:

פסגה	גבע	שפל	סה"כ	שיא ביקוש
23,922.35	11,795.25	76,474.65	112,192.25	256.60
22,271.71 ₪	6,631.29 ₪	26,536.70 ₪	55,439.70 ₪	

סה"כ צריכה

סה"כ לתשלום

200.95 ₪	תשלום קבוע	
259.03 ₪	תשלום עבור גודל חיבור בKVA (3x2500)	
55,899.68 ₪	סה"כ לתשלום	לא כולל מע"מ

התפלגות חיוב בש"ח לפי תעו"ז

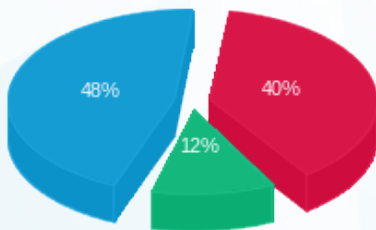

- פסגה (22,271.71 ₪) 48%
- גבע (6,631.29 ₪) 12%
- שפל (26,536.70 ₪) 40%

הסטוריית צריכה בקוט"ש

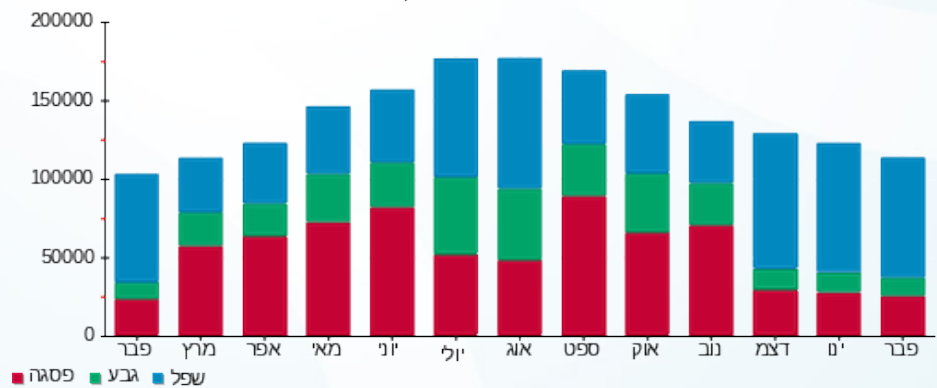



05/03/20 תאריך הפקדה:
 29/02/20 תאריך קריאה נוכחית:
 01/02/20 תאריך קריאה קודמת:

שם דייר: שוקה - שלב א משנאי 1
 שם אתר: קניון רננים

לקוח/ה נכבד/ה, אנו מתכבדים להגיש את חישוב צריכת החשמל לתקופה 01/02/20 - 29/02/20:

שוקה שלב א משנאי 1 - 2 - 00017327(3x63)

סוג תעריף	סוג צריכה	קריאה קודמת	קריאה נוכחית	סה"כ צריכה בקוט"ש	מחיר לקוט"ש בא"ג	סה"כ לתשלום
		01/02/20	29/02/20			
777	פסגה	419,256.49	420,716.84	1,460.35	93.10	1,359.58 ₪
778	גבע	235,104.78	235,485.37	380.59	56.22	213.97 ₪
779	שפל	354,129.65	357,490.03	3,360.38	34.70	1,166.05 ₪

סה"כ לדייר:

פסגה	גבע	שפל	סה"כ	שיא ביקוש
1,460.35	380.59	3,360.38	5,201.32	18.21
1,359.58 ₪	213.97 ₪	1,166.05 ₪	2,739.60 ₪	

סה"כ צריכה
 סה"כ לתשלום

200.95 ₪	תשלום קבוע	
6.53 ₪	תשלום עבור גודל חיבור ב KVA (3x63)	
2,947.08 ₪	סה"כ לתשלום	לא כולל מע"מ

התפלגות חיוב בש"ח לפי תע"ז

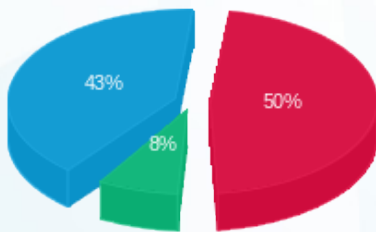

פסגה (1,359.58 ₪) 50%
 גבע (213.97 ₪) 8%
 שפל (1,166.05 ₪) 43%

הסטוריית צריכה בקוט"ש

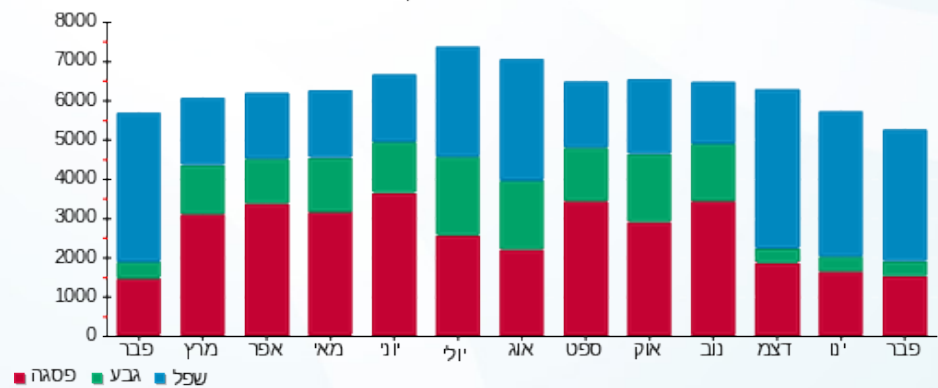



05/03/20 תאריך הפקה:
 29/02/20 תאריך קריאה נוכחית:
 01/02/20 תאריך קריאה קודמת:

שם דייר: שוקולד - שלב ב משנאי 2
 שם אתר: קניון רננים

לקוח/ה נכבד/ה, אנו מתכבדים להגיש את חישוב צריכת החשמל לתקופה 01/02/20 - 29/02/20:

שוקולד חנות שלב ב משנאי 2 - 4 - 00017460 (3x63)

סוג תעריף	סוג צריכה	קריאה קודמת	קריאה נוכחית	סה"כ צריכה בקוט"ש	מחיר לקוט"ש בא"ג	סה"כ לתשלום
פרטי חשבון עבור תאריכים:						
777	פסגה	01/02/20	29/02/20	73.21	93.10	68.16 ₪
778	גבע	91,490.81	91,498.27	7.46	56.22	4.20 ₪
779	שפל	43,598.96	43,704.00	105.04	34.70	36.45 ₪

סה"כ לדייר:

פסגה	גבע	שפל	סה"כ	שיא ביקוש
73.21	7.46	105.04	185.72	2.54
68.16 ₪	4.20 ₪	36.45 ₪	108.80 ₪	

סה"כ צריכה
 סה"כ לתשלום

36.10 ₪	תשלום קבוע	
6.53 ₪	תשלום עבור גודל חיבור בKVA (3x63)	
151.43 ₪	סה"כ לתשלום	לא כולל מע"מ

התפלגות חיוב בש"ח לפי תע"ז

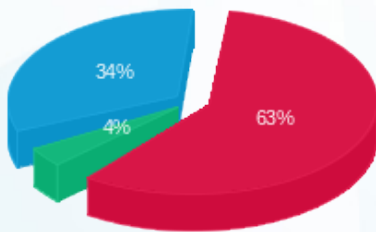

פסגה (68.16 ₪) 63%
 גבע (4.20 ₪) 4%
 שפל (36.45 ₪) 34%

הסטוריית צריכה בקוט"ש

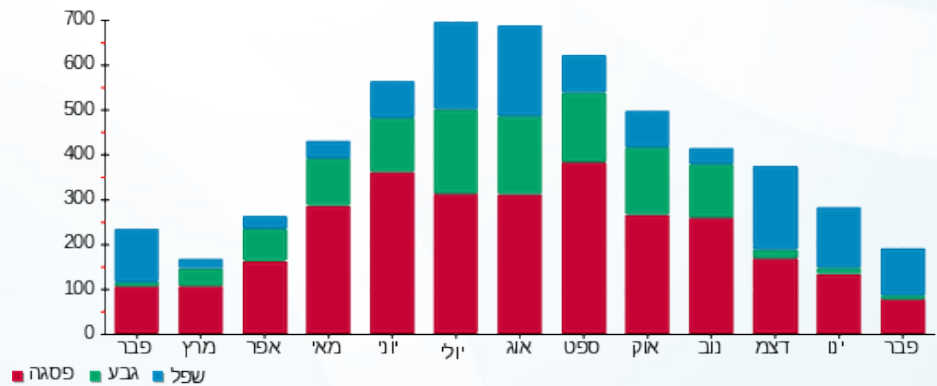

05/03/20 תאריך הפקה:
 29/02/20 תאריך קריאה נוכחית:
 01/02/20 תאריך קריאה קודמת:

שם דייר: שטחים פעלתון - שלב א משנאי 2
 שם אתר: קניון רננים

לקוח/ה נכבד/ה, אנו מתכבדים להגיש את חישוב צריכת החשמל לתקופה 01/02/20 - 29/02/20:

שטחים פעלתון שלב א משנאי 2 - 5 - 00017326(3x20)

סוג תעריף	סוג צריכה	קריאה קודמת	קריאה נוכחית	סה"כ צריכה בקוט"ש	מחיר לקוט"ש בא"ג	סה"כ לתשלום
פרטי חשבון עבור תאריכים:						
777	פסגה	01/02/20	29/02/20	-0.03	93.10	0.03 ₪
778	גבע	19,246.38	19,246.39	0.01	56.22	0.01 ₪
779	שפל	18,953.36	18,953.46	0.10	34.70	0.03 ₪

סה"כ לדייר:

פסגה	גבע	שפל	סה"כ	שיא ביקוש
-0.03	0.01	0.10	0.08	0.04
סה"כ צריכה				
סה"כ לתשלום	0.01 ₪	0.03 ₪		

36.10 ₪	תשלום קבוע	
2.07 ₪	תשלום עבור גודל חיבור בKVA (3x20)	
38.18 ₪	סה"כ לתשלום	לא כולל מע"מ

התפלגות חיוב בש"ח לפי תע"ז

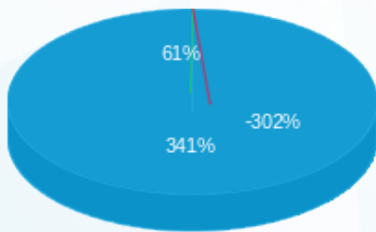

פסגה (0.03 ₪) - 61%
 גבע (0.006 ₪) - 341%
 שפל (0.03 ₪) - -302%

הסטוריית צריכה בקוט"ש

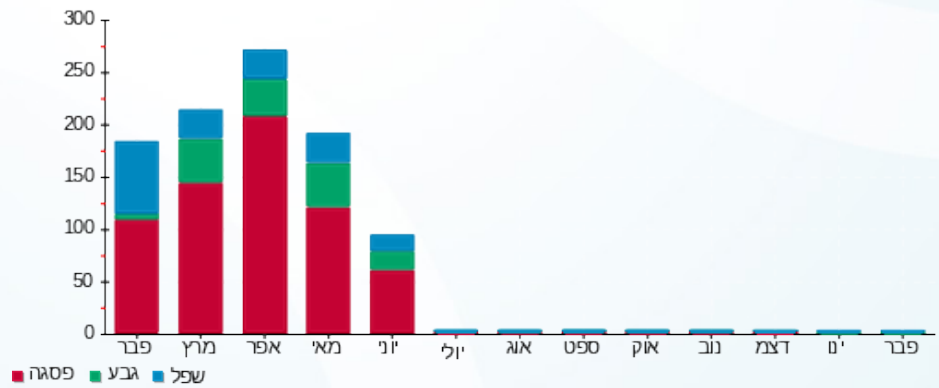

05/03/20 תאריך הפקה:
 29/02/20 תאריך קריאה נוכחית:
 01/02/20 תאריך קריאה קודמת:

שם דייר: שילב - שלב א משנאי 2
 שם אתר: קניון רננים

לקוח/ה נכבד/ה, אנו מתכבדים להגיש את חישוב צריכת החשמל לתקופה 01/02/20 - 29/02/20:

שילב - שלב א משנאי 2 - 7 - 00009976(3x250)

סוג תעריף	סוג צריכה	קריאה קודמת	קריאה נוכחית	סה"כ צריכה בקוט"ש	מחיר לקוט"ש בא"ג	סה"כ לתשלום
פרטי חשבון עבור תאריכים:						
777	פסגה	01/02/20	29/02/20	3,572.48	93.10	3,325.98 ₪
778	גבע	7,782.46	8,496.17	713.71	56.22	401.25 ₪
779	שפל	23,589.84	31,561.38	7,971.55	34.70	2,766.13 ₪

סה"כ לדייר:

פסגה	גבע	שפל	סה"כ	שיא ביקוש
3,572.48	713.71	7,971.55	12,257.74	50.47
3,325.98 ₪	401.25 ₪	2,766.13 ₪	6,493.36 ₪	

סה"כ צריכה
 סה"כ לתשלום

200.95 ₪	תשלום קבוע	
25.90 ₪	תשלום עבור גודל חיבור בKVA (3x250)	
6,720.21 ₪	סה"כ לתשלום	לא כולל מע"מ

התפלגות חיוב בש"ח לפי תע"ז

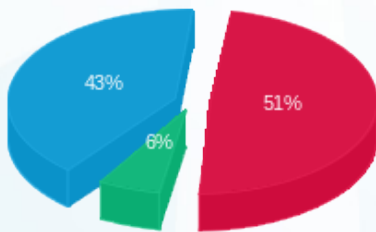

פסגה (3,325.98 ₪) 43%
 גבע (401.25 ₪) 6%
 שפל (2,766.13 ₪) 51%

הסטוריית צריכה בקוט"ש

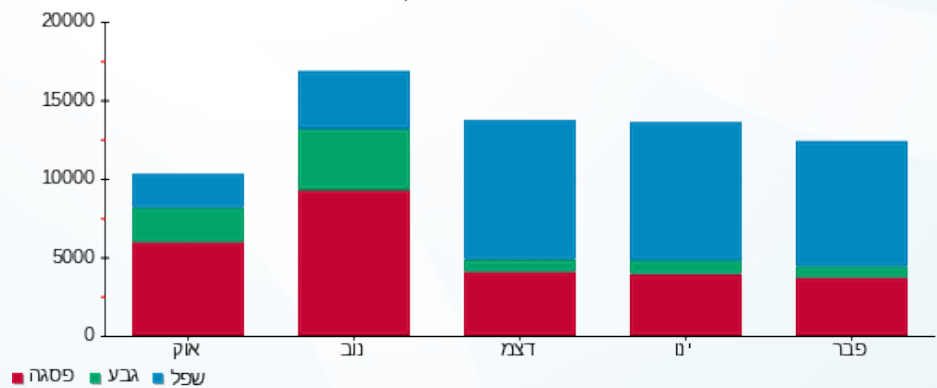

05/03/20 תאריך הפקה:
 29/02/20 תאריך קריאה נוכחית:
 01/02/20 תאריך קריאה קודמת:

שם דייר: שילב מחסן - שלב א משנאי 2
 שם אתר: קניון רננים

לקוח/ה נכבד/ה, אנו מתכבדים להגיש את חישוב צריכת החשמל לתקופה 01/02/20 - 29/02/20:

שילב מחסן - שלב א משנאי 2 - 6 - 00011177 (3x125)

סה"כ לתשלום	מחיר לקוט"ש בא"ג	סה"כ צריכה בקוט"ש	קריאה נוכחית	קריאה קודמת	סוג צריכה	סוג תעריף
			29/02/20	01/02/20	פרטי חשבון עבור תאריכים:	
₪ 44.93	93.10	48.26	179,519.73	179,471.47	פסגה	777
₪ 9.18	56.22	16.33	53,807.76	53,791.43	גבע	778
₪ 55.44	34.70	159.77	85,717.29	85,557.52	שפל	779

סה"כ לדייר:

שיא ביקוש	סה"כ	שפל	גבע	פסגה
2.63	224.35	159.77	16.33	48.26
	₪ 109.55	₪ 55.44	₪ 9.18	₪ 44.93

סה"כ צריכה
 סה"כ לתשלום

₪ 200.95	תשלום קבוע	
₪ 12.95	תשלום עבור גודל חיבור בKVA (3x125)	
₪ 323.45	סה"כ לתשלום	לא כולל מע"מ

התפלגות חיוב בש"ח לפי תעו"ז

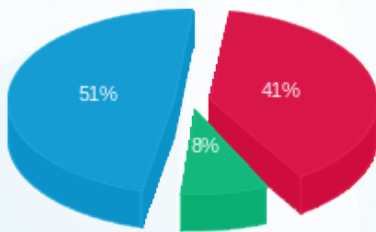

■ פסגה (₪ 44.93)
 ■ גבע (₪ 9.18)
 ■ שפל (₪ 55.44)

הסטוריית צריכה בקוט"ש

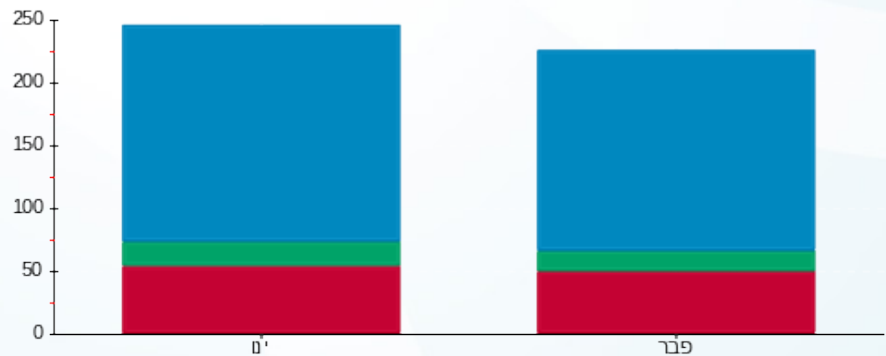

■ פסגה ■ גבע ■ שפל



05/03/20

תאריך הפקה:

שם דייר: שנאים - לידיעה שנאי 3 ציבורי מ"א שלב א
שם אתר: קניון רננים

29/02/20

תאריך קריאה נוכחית:

01/02/20

תאריך קריאה קודמת:

לקוח/ה נכבד/ה, אנו מתכבדים להגיש את חישוב צריכת החשמל לתקופה 01/02/20 - 29/02/20:

שנאים לידיעה שנאי 3 ציבורי מא שלב א - 1 - 00017321(0x0)

סוג תעריף	סוג צריכה	קריאה קודמת	קריאה נוכחית	סה"כ צריכה בקוט"ש	מחיר לקוט"ש בא"ג	סה"כ לתשלום
			29/02/20	01/02/20	פרטי חשבון עבור תאריכים:	
777	פסגה	21,011,099.80	21,036,351.75	25,251.95	93.10	23,509.57 ₪
778	גבע	16,384,924.05	16,394,610.65	9,686.60	56.22	5,445.81 ₪
779	שפל	15,590,181.25	15,661,550.25	71,369.00	34.70	24,765.04 ₪

סה"כ לדייר:

פסגה	גבע	שפל	סה"כ	שיא ביקוש
25,251.95	9,686.60	71,369.00	106,307.55	296.60
23,509.57 ₪	5,445.81 ₪	24,765.04 ₪	53,720.41 ₪	

סה"כ צריכה

סה"כ לתשלום

0.00 ₪	תשלום קבוע	
0.00 ₪	תשלום עבור גודל חיבור בKVA (0x0)	
53,720.41 ₪	סה"כ לתשלום	לא כולל מע"מ

התפלגות חיוב בש"ח לפי תעו"ז

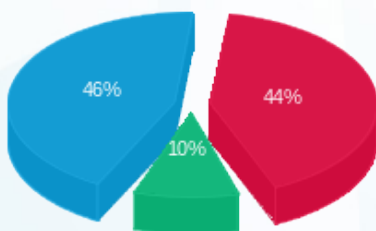

- פסגה (23,509.57 ₪) 46%
- גבע (5,445.81 ₪) 10%
- שפל (24,765.04 ₪) 44%

הסטוריית צריכה בקוט"ש

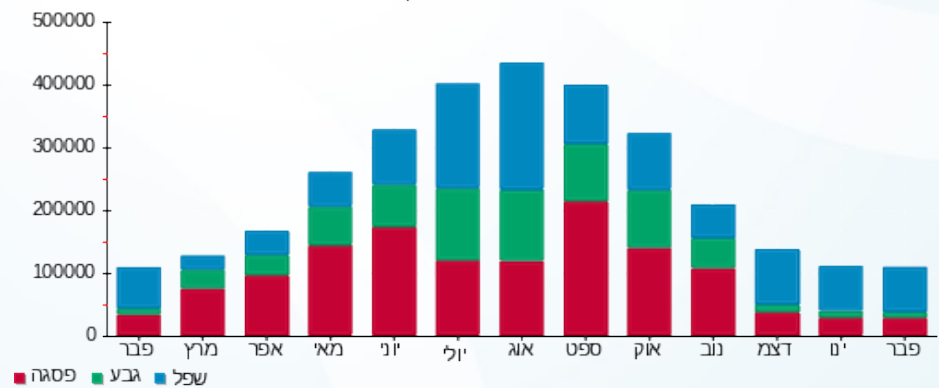

05/03/20 תאריך הפקה:
 29/02/20 תאריך קריאה נוכחית:
 01/02/20 תאריך קריאה קודמת:

שם דייר: שגאים לידיעה - ראשי שגאי 3 שלב ב
 שם אתר: קניון רננים

לקוח/ה נכבד/ה, אנו מתכבדים להגיש את חישוב צריכת החשמל לתקופה 01/02/20 - 29/02/20:

שגאים לידיעה ראשי שגאי 3 שלב ב - 1 - 00024709(0x0)

סוג תעריף	סוג צריכה	קריאה קודמת	קריאה נוכחית	סה"כ צריכה בקוט"ש	מחיר לקוט"ש בא"ג	סה"כ לתשלום
		01/02/20	29/02/20			
777	פסגה	10,272,472.92	10,286,271.04	13,798.12	93.10	12,846.05 ₪
778	גבע	7,206,606.50	7,210,267.50	3,661.00	56.22	2,058.21 ₪
779	שפל	11,470,202.42	11,503,454.02	33,251.60	34.70	11,538.31 ₪

סה"כ לדייר:

פסגה	גבע	שפל	סה"כ	שיא ביקוש
13,798.12	3,661.00	33,251.60	50,710.72	201.92
12,846.05 ₪	2,058.21 ₪	11,538.31 ₪	26,442.57 ₪	

סה"כ צריכה
 סה"כ לתשלום

0.00 ₪	תשלום קבוע	
0.00 ₪	תשלום עבור גודל חיבור בKVA (0x0)	
26,442.57 ₪	סה"כ לתשלום	לא כולל מע"מ

התפלגות חיוב בש"ח לפי תעו"ז

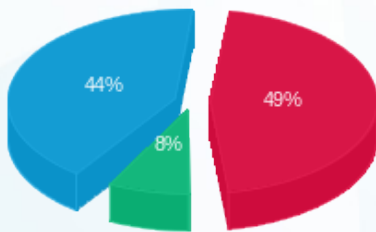

פסגה (12,846.05 ₪) 44%
 גבע (2,058.21 ₪) 8%
 שפל (11,538.31 ₪) 49%

הסטוריית צריכה בקוט"ש

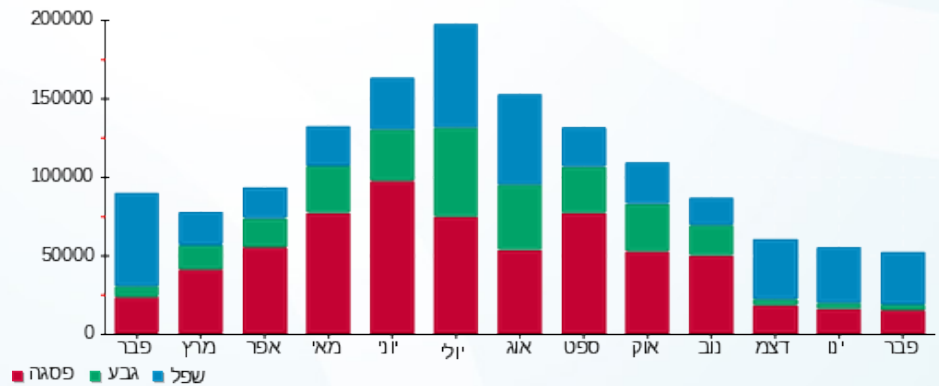

05/03/20 תאריך הפקה:
 29/02/20 תאריך קריאה נוכחית:
 01/02/20 תאריך קריאה קודמת:

שם דייר: שגאים לידיעה - ראשי שגאי 4 שלב א
שם אתר: קניון רגנים

לקוח/ה נכבד/ה, אנו מתכבדים להגיש את חישוב צריכת החשמל לתקופה 01/02/20 - 29/02/20:

שגאים לידיעה ראשי שגאי 4 שלב א - 1 - 00020467(0x0)

סוג תעריף	סוג צריכה	קריאה קודמת	קריאה נוכחית	סה"כ צריכה בקוט"ש	מחיר לקוט"ש בא"ג	סה"כ לתשלום
		01/02/20	29/02/20			
777	פסגה	5,366,553.98	5,379,361.86	12,807.88	93.10	11,924.14 ₪
778	גבע	7,305,046.20	7,308,701.96	3,655.76	56.22	2,055.27 ₪
779	שפל	7,903,322.96	7,936,101.48	32,778.52	34.70	11,374.15 ₪

סה"כ לדייר:

פסגה	גבע	שפל	סה"כ	שיא ביקוש
12,807.88	3,655.76	32,778.52	49,242.16	157.48
11,924.14 ₪	2,055.27 ₪	11,374.15 ₪	25,353.55 ₪	

סה"כ צריכה
סה"כ לתשלום

0.00 ₪	תשלום קבוע	
0.00 ₪	תשלום עבור גודל חיבור בKVA (0x0)	
25,353.55 ₪	סה"כ לתשלום	לא כולל מע"מ

התפלגות חיוב בש"ח לפי תע"ז

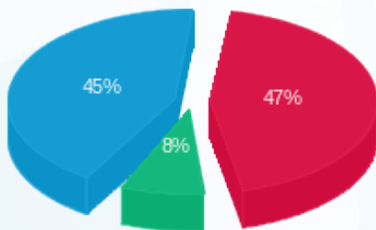

■ פסגה (11,924.14 ₪)
 ■ גבע (2,055.27 ₪)
 ■ שפל (11,374.15 ₪)

הסטוריית צריכה בקוט"ש

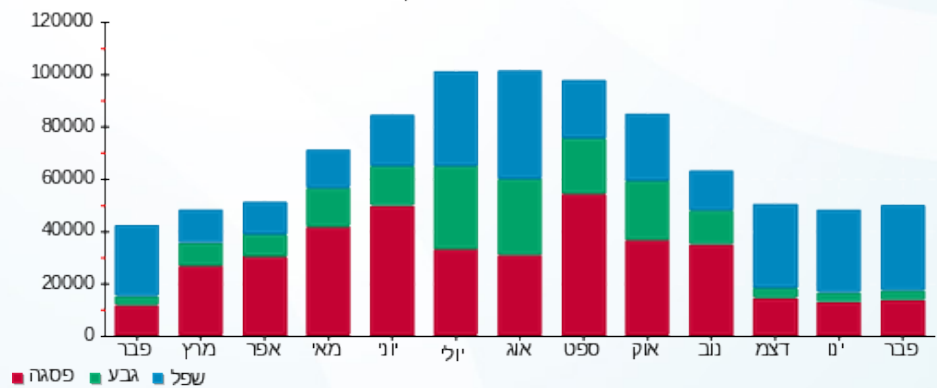



05/03/20

תאריך הפקדה:

שם דייר: שגאים לידיעה - ראשי שגאי T1 שלב א
שם אתר: קניון רגנים

29/02/20

תאריך קריאה נוכחית:

01/02/20

תאריך קריאה קודמת:

לקוח/ה נכבד/ה, אנו מתכבדים להגיש את חישוב צריכת החשמל לתקופה 01/02/20 - 29/02/20:

שגאים לידיעה ראשי שגאי T1 שלב א - 5 - (0x0)00011173

סוג תעריף	סוג צריכה	קריאה קודמת	קריאה נוכחית	סה"כ צריכה בקוט"ש	מחיר לקוט"ש בא"ג	סה"כ לתשלום
פרטי חשבון עבור תאריכים:						
777	פסגה	01/02/20	29/02/20	64,783.52	93.10	60,313.46 ₪
778	גבע	5,473,155.08	5,488,486.20	15,331.12	56.22	8,619.16 ₪
779	שפל	8,874,404.88	9,011,704.76	137,299.88	34.70	47,643.06 ₪

סה"כ לדייר:

פסגה	גבע	שפל	סה"כ	שיא ביקוש
64,783.52	15,331.12	137,299.88	217,414.52	612.08
60,313.46 ₪	8,619.16 ₪	47,643.06 ₪	116,575.67 ₪	

סה"כ צריכה

סה"כ לתשלום

0.00 ₪	תשלום קבוע	
0.00 ₪	תשלום עבור גודל חיבור ב KVA (0x0)	
116,575.67 ₪	סה"כ לתשלום	לא כולל מע"מ

התפלגות חיוב בש"ח לפי תעו"ז

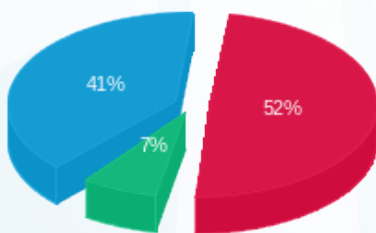

פסגה (60,313.46 ₪) 52%
גבע (8,619.16 ₪) 41%
שפל (47,643.06 ₪) 7%

הסטוריית צריכה בקוט"ש

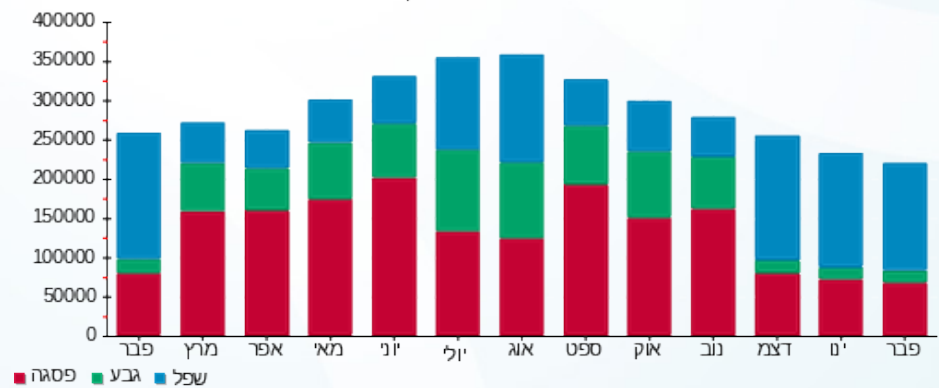



05/03/20 תאריך הפקה:
 29/02/20 תאריך קריאה נוכחי:
 01/02/20 תאריך קריאה קודמת:

שם דייר: שגאים לידיעה - ראשי שגאי T2 שלב א
 שם אתר: קניון רגנים

לקוח/ה נכבד/ה, אנו מתכבדים להגיש את חישוב צריכת החשמל לתקופה 01/02/20 - 29/02/20:

שגאים לידיעה ראשי שגאי T2 שלב א - 5 - 00011174 (0x0)

סוג תעריף	סוג צריכה	קריאה קודמת	קריאה נוכחית	סה"כ צריכה בקוט"ש	מחיר לקוט"ש בא"ג	סה"כ לתשלום
		01/02/20	29/02/20	פרטי חשבון עבור תאריכים:		
777	פסגה	9,887,274.24	9,939,957.48	52,683.24	93.10	49,048.10 ₪
778	גבע	4,611,410.48	4,627,440.28	16,029.80	56.22	9,011.95 ₪
779	שפל	9,421,975.12	9,559,154.92	137,179.80	34.70	47,601.39 ₪

סה"כ לדייר:

פסגה	גבע	שפל	סה"כ	שיא ביקוש
52,683.24	16,029.80	137,179.80	205,892.84	471.92
49,048.10 ₪	9,011.95 ₪	47,601.39 ₪	105,661.44 ₪	

סה"כ צריכה

סה"כ לתשלום

0.00 ₪	תשלום קבוע	
0.00 ₪	תשלום עבור גודל חיבור בKVA (0x0)	
105,661.44 ₪	סה"כ לתשלום	לא כולל מע"מ

התפלגות חיוב בש"ח לפי תע"ז

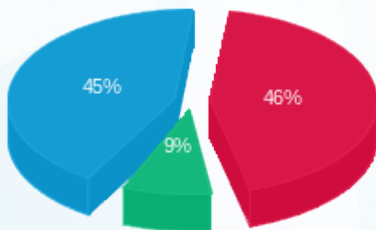

פסגה (49,048.10 ₪) 46%
 גבע (9,011.95 ₪) 45%
 שפל (47,601.39 ₪) 9%

הסטוריית צריכה בקוט"ש

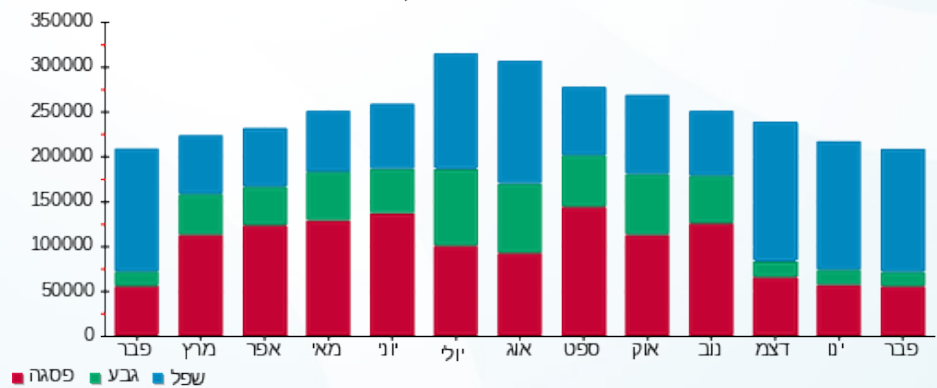

פסגה גבע שפל



05/03/20 תאריך הפקדה:
 29/02/20 תאריך קריאה נוכחית:
 01/02/20 תאריך קריאה קודמת:

שם דייר: שגאים לידיעה - שגאי 1 שלב ב
 שם אתר: קניון רננים

לקוח/ה נכבד/ה, אנו מתכבדים להגיש את חישוב צריכת החשמל לתקופה 01/02/20 - 29/02/20:

שגאים לידיעה שגאי 1 שלב ב - 1 - 00017458 (3x160)

סוג תעריף	סוג צריכה	קריאה קודמת	קריאה נוכחית	סה"כ צריכה בקוט"ש	מחיר לקוט"ש בא"ג	סה"כ לתשלום
		01/02/20	29/02/20	פרטי חשבון עבור תאריכים:		
777	פסגה	19,082,789.70	19,120,130.60	37,340.90	93.10	34,764.38 ₪
778	גבע	16,420,573.15	16,433,380.50	12,807.35	56.22	7,200.29 ₪
779	שפל	20,797,748.35	20,909,223.75	111,475.40	34.70	38,681.96 ₪

סה"כ לדייר:

פסגה	גבע	שפל	סה"כ	שיא ביקוש
37,340.90	12,807.35	111,475.40	161,623.65	532.30
34,764.38 ₪	7,200.29 ₪	38,681.96 ₪	80,646.63 ₪	

סה"כ צריכה
 סה"כ לתשלום

0.00 ₪	תשלום קבוע	
16.58 ₪	תשלום עבור גודל חיבור בKVA (3x160)	
80,663.21 ₪	סה"כ לתשלום	לא כולל מע"מ

התפלגות חיוב בש"ח לפי תעו"ז

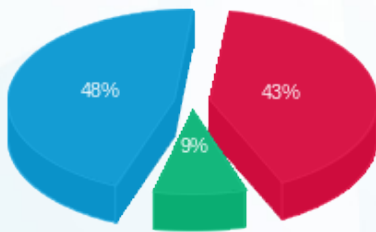

פסגה (34,764.38 ₪) 48%
 גבע (7,200.29 ₪) 9%
 שפל (38,681.96 ₪) 43%

הסטוריית צריכה בקוט"ש

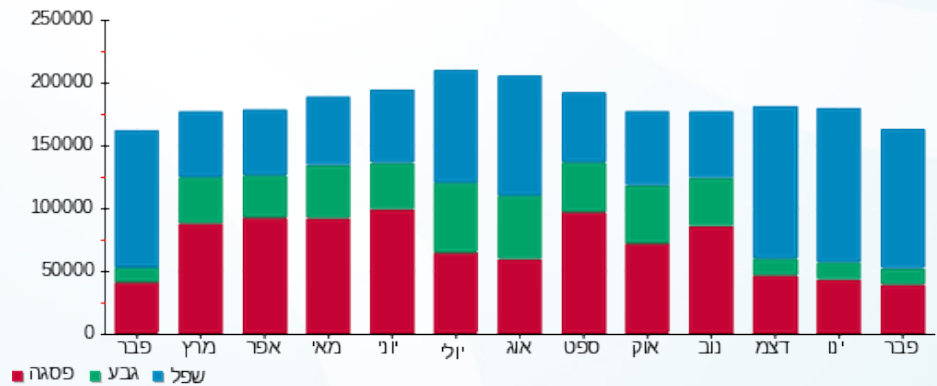

05/03/20 תאריך הפקדה:
 29/02/20 תאריך קריאה נוכחית:
 01/02/20 תאריך קריאה קודמת:

שם דייר: שגאים לידיעה - שגאי 1.1 שלב ב
 שם אתר: קניון רננים

לקוח/ה נכבד/ה, אנו מתכבדים להגיש את חישוב צריכת החשמל לתקופה 01/02/20 - 29/02/20:

שגאים לידיעה שגאי 1.1 שלב ב - 1 - 00017320(0x0)

סוג תעריף	סוג צריכה	קריאה קודמת	קריאה נוכחית	סה"כ צריכה בקוט"ש	מחיר לקוט"ש בא"ג	סה"כ לתשלום
		01/02/20	29/02/20			
777	פסגה	21,349,182.40	21,382,460.25	33,277.85	93.10	30,981.68 ₪
778	גבע	15,295,712.20	15,304,150.55	8,438.35	56.22	4,744.04 ₪
779	שפל	10,957,630.55	11,030,811.30	73,180.75	34.70	25,393.72 ₪

סה"כ לדייר:

פסגה	גבע	שפל	סה"כ	שיא ביקוש
33,277.85	8,438.35	73,180.75	114,896.95	335.40
30,981.68 ₪	4,744.04 ₪	25,393.72 ₪	61,119.44 ₪	

סה"כ צריכה
 סה"כ לתשלום

0.00 ₪	תשלום קבוע	
0.00 ₪	תשלום עבור גודל חיבור בKVA (0x0)	
61,119.44 ₪	סה"כ לתשלום	לא כולל מע"מ

התפלגות חיוב בש"ח לפי תעו"ז

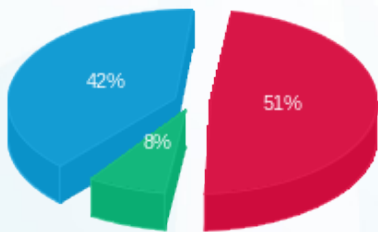

פסגה (30,981.68 ₪) 8%
 גבע (4,744.04 ₪) 42%
 שפל (25,393.72 ₪) 51%

הסטוריית צריכה בקוט"ש

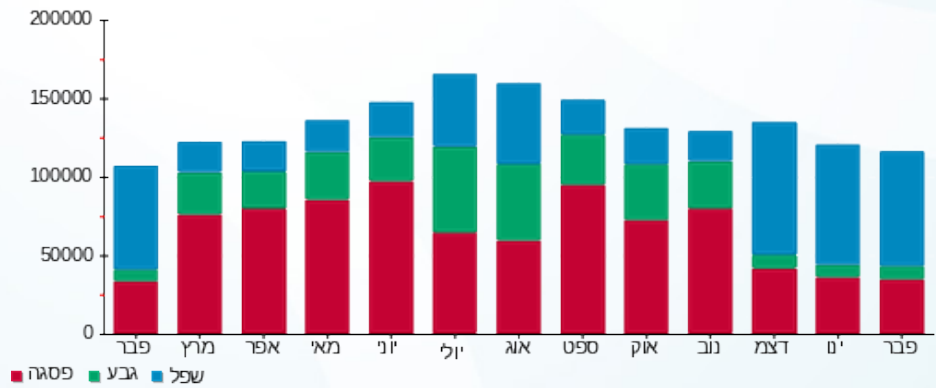

05/03/20 תאריך הפקדה:
 29/02/20 תאריך קריאה נוכחית:
 01/02/20 תאריך קריאה קודמת:

שם דייר: שגאים לידיעה - שגאי 2 שלב ב
 שם אתר: קניון רגנים

לקוח/ה נכבד/ה, אנו מתכבדים להגיש את חישוב צריכת החשמל לתקופה 01/02/20 - 29/02/20:

שגאים לידיעה שגאי 2 שלב ב - 1 - 00017398 (0x0)

סוג תעריף	סוג צריכה	קריאה קודמת	קריאה נוכחית	סה"כ צריכה בקוט"ש	מחיר לקוט"ש בא"ג	סה"כ לתשלום
		01/02/20	29/02/20			
777	פסגה	1,930,806.45	1,959,482.60	28,676.15	93.10	26,697.50 ₪
778	גבע	277,336.05	282,815.30	5,479.25	56.22	3,080.43 ₪
779	שפל	1,476,401.05	1,532,251.65	55,850.60	34.70	19,380.16 ₪

סה"כ לדייר:

פסגה	גבע	שפל	סה"כ	שיא ביקוש
28,676.15	5,479.25	55,850.60	90,006.00	284.30
26,697.50 ₪	3,080.43 ₪	19,380.16 ₪	49,158.09 ₪	

סה"כ צריכה
 סה"כ לתשלום

0.00 ₪	תשלום קבוע	
0.00 ₪	תשלום עבור גודל חיבור בKVA (0x0)	
49,158.09 ₪	סה"כ לתשלום	לא כולל מע"מ

התפלגות חיוב בש"ח לפי תעו"ז

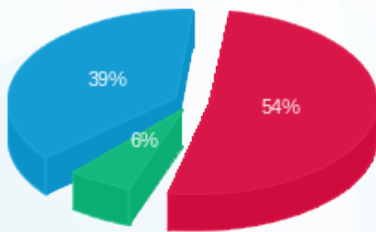

פסגה (26,697.50 ₪) 54%
 גבע (3,080.43 ₪) 6%
 שפל (19,380.16 ₪) 39%

הסטוריית צריכה בקוט"ש

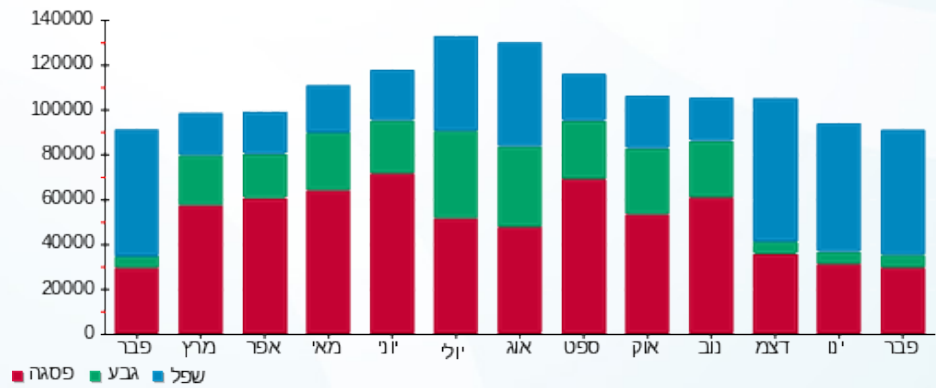

05/03/20 תאריך הפקה:
 29/02/20 תאריך קריאה נוכחית:
 01/02/20 תאריך קריאה קודמת:

שם דייר: שגאים לידיעה - שגאי 2.2 שלב ב
 שם אתר: קניון רננים

לקוח/ה נכבד/ה, אנו מתכבדים להגיש את חישוב צריכת החשמל לתקופה 01/02/20 - 29/02/20:

שגאים לידיעה שגאי 2.2 שלב ב - 1 - 00017394(0x0)

סוג תעריף	סוג צריכה	קריאה קודמת	קריאה נוכחית	סה"כ צריכה בקוט"ש	מחיר לקוט"ש בא"ג	סה"כ לתשלום
		01/02/20	29/02/20	פרטי חשבון עבור תאריכים:		
777	פסגה	13,765,651.70	13,814,688.35	49,036.65	93.10	45,653.12 ₪
778	גבע	8,032,891.70	8,043,992.10	11,100.40	56.22	6,240.64 ₪
779	שפל	8,377,909.70	8,485,113.55	107,203.85	34.70	37,199.74 ₪

סה"כ לדייר:

פסגה	גבע	שפל	סה"כ	שיא ביקוש
49,036.65	11,100.40	107,203.85	167,340.90	477.60
45,653.12 ₪	6,240.64 ₪	37,199.74 ₪	89,093.50 ₪	

סה"כ צריכה
 סה"כ לתשלום

0.00 ₪	תשלום קבוע	
0.00 ₪	תשלום עבור גודל חיבור בKVA (0x0)	
89,093.50 ₪	סה"כ לתשלום	לא כולל מע"מ

התפלגות חיוב בש"ח לפי תעו"ז

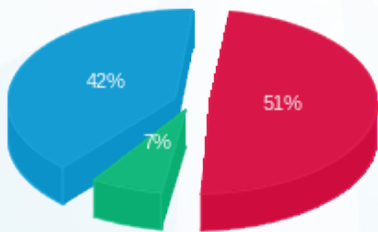

פסגה (45,653.12 ₪) 51%
 גבע (6,240.64 ₪) 7%
 שפל (37,199.74 ₪) 42%

הסטוריית צריכה בקוט"ש

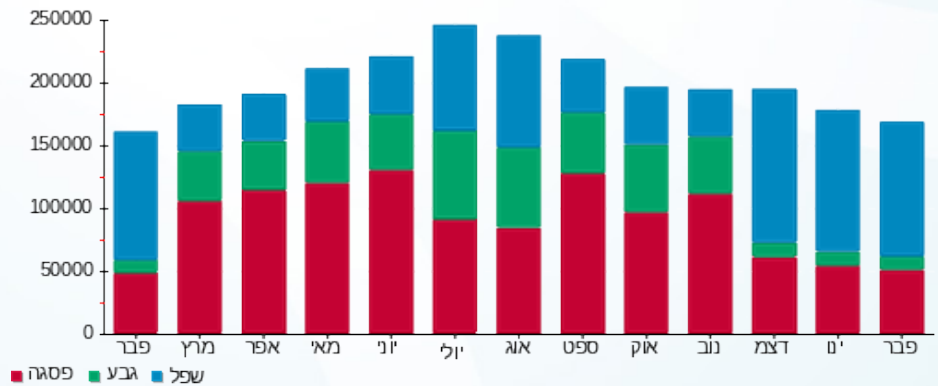

05/03/20 תאריך הפקה:
 29/02/20 תאריך קריאה נוכחית:
 01/02/20 תאריך קריאה קודמת:

שם דייר: שגאים לידיעה - שגאי מפסק ראשי Q0
 שם אתר: קניון רננים

לקוח/ה נכבד/ה, אנו מתכבדים להגיש את חישוב צריכת החשמל לתקופה 01/02/20 - 29/02/20:

מפסק ראשי - 2 - 14155708 (3x63)

סוג תעריף	סוג צריכה	קריאה קודמת	קריאה נוכחית	סה"כ צריכה בקוט"ש	מחיר לקוט"ש בא"ג	סה"כ לתשלום
		01/02/20	29/02/20			
777	פסגה	1,205,640.00	1,223,142.00	17,502.00	93.10	16,294.36 ₪
778	גבע	550,178.40	554,349.60	4,171.20	56.22	2,345.05 ₪
779	שפל	1,109,188.80	1,150,281.60	41,092.80	34.70	14,259.20 ₪

סה"כ לדייר:

פסגה	גבע	שפל	סה"כ	שיא ביקוש
17,502.00	4,171.20	41,092.80	62,766.00	173.99
16,294.36 ₪	2,345.05 ₪	14,259.20 ₪	32,898.61 ₪	

סה"כ צריכה
 סה"כ לתשלום

0.00 ₪	תשלום קבוע	
6.53 ₪	תשלום עבור גודל חיבור בKVA (3x63)	
32,905.14 ₪	סה"כ לתשלום	לא כולל מע"מ

התפלגות חיוב בש"ח לפי תעו"ז

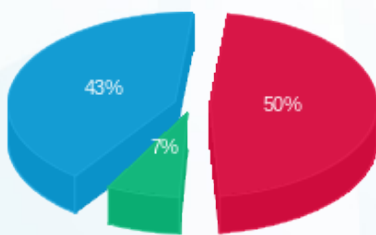

פסגה (16,294.36 ₪) 50%
 גבע (2,345.05 ₪) 7%
 שפל (14,259.20 ₪) 43%

הסטוריית צריכה בקוט"ש

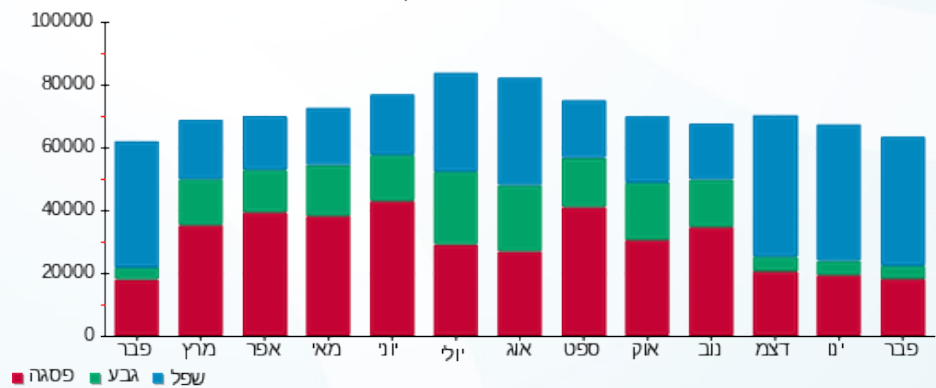



05/03/20

תאריך הפקה:

שם דייר: שניצל איילה - מחסן מס' 125 - שלב ב
שם אתר: קניון רננים

29/02/20

תאריך קריאה נוכחית:

01/02/20

תאריך קריאה קודמת:

לקוח/ה נכבד/ה, אנו מתכבדים להגיש את חישוב צריכת החשמל לתקופה 01/02/20 - 29/02/20:

שניצל איילה - מחסן - 1 - 17313129 (1x16)

סוג תעריף	סוג צריכה	קריאה קודמת	קריאה נוכחית	סה"כ צריכה בקוט"ש	מחיר לקוט"ש בא"ג	סה"כ לתשלום
פרטי חשבון עבור תאריכים:						
777	פסגה	01/02/20	29/02/20	74.10	93.10	68.99 ₪
778	גבע	2,175.60	2,211.10	35.50	56.22	19.96 ₪
779	שפל	6,661.50	6,928.10	266.60	34.70	92.51 ₪

סה"כ לדייר:

פסגה	גבע	שפל	סה"כ	שיא ביקוש
74.10	35.50	266.60	376.20	1.60
₪ 68.99	₪ 19.96	₪ 92.51	₪ 181.46	

סה"כ צריכה

סה"כ לתשלום

₪ 36.10	תשלום קבוע	
₪ 0.55	תשלום עבור גודל חיבור בKVA (1x16)	
₪ 218.11	סה"כ לתשלום	לא כולל מע"מ

התפלגות חיוב בש"ח לפי תעו"ז

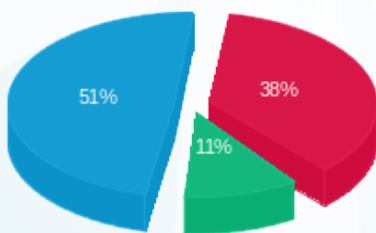

- פסגה (₪ 68.99)
- גבע (₪ 19.96)
- שפל (₪ 92.51)

הסטוריית צריכה בקוט"ש

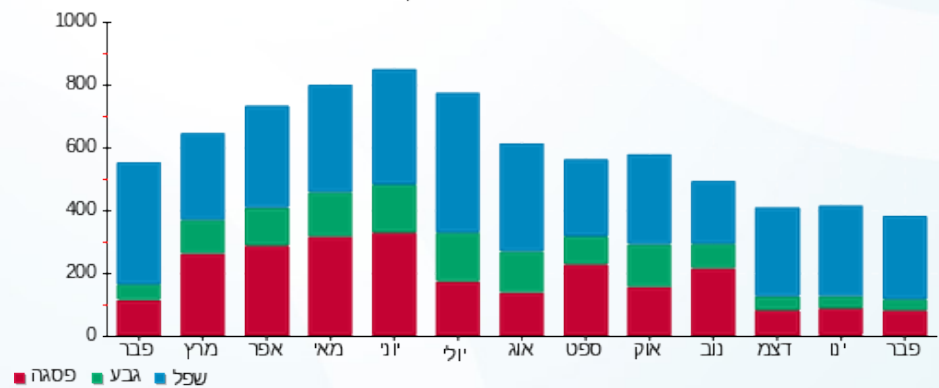

- פסגה
- גבע
- שפל





05/03/20 תאריך הפקה:
 29/02/20 תאריך קריאה נוכחית:
 01/02/20 תאריך קריאה קודמת:

שם דייר: שניצל איילה - שלב א משנאי 2
 שם אתר: קניון רננים

לקוח/ה נכבד/ה, אנו מתכבדים להגיש את חישוב צריכת החשמל לתקופה 01/02/20 - 29/02/20:

שניצל איילה שלב א משנאי 2 - 3 - 00011170 (3x63)

סוג תעריף	סוג צריכה	קריאה קודמת	קריאה נוכחית	סה"כ צריכה בקוט"ש	מחיר לקוט"ש בא"ג	סה"כ לתשלום
		01/02/20	29/02/20	פרטי חשבון עבור תאריכים:		
777	פסגה	547,241.14	549,078.36	1,837.22	93.10	1,710.46 ₪
778	גבע	411,172.05	411,623.55	451.50	56.22	253.83 ₪
779	שפל	386,049.04	391,100.93	5,051.88	34.70	1,753.00 ₪

סה"כ לדייר:

פסגה	גבע	שפל	סה"כ	שיא ביקוש
1,837.22	451.50	5,051.88	7,340.61	23.31
1,710.46 ₪	253.83 ₪	1,753.00 ₪	3,717.29 ₪	

סה"כ צריכה
 סה"כ לתשלום

200.95 ₪	תשלום קבוע	
6.53 ₪	תשלום עבור גודל חיבור ב KVA (3x63)	
3,924.77 ₪	סה"כ לתשלום	לא כולל מע"מ

התפלגות חיוב בש"ח לפי תעו"ז

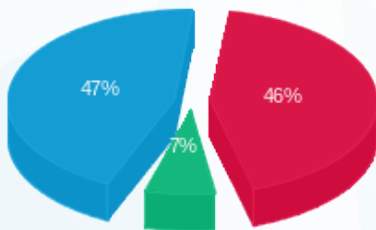

■ פסגה (1,710.46 ₪)
 ■ גבע (253.83 ₪)
 ■ שפל (1,753.00 ₪)

הסטוריית צריכה בקוט"ש

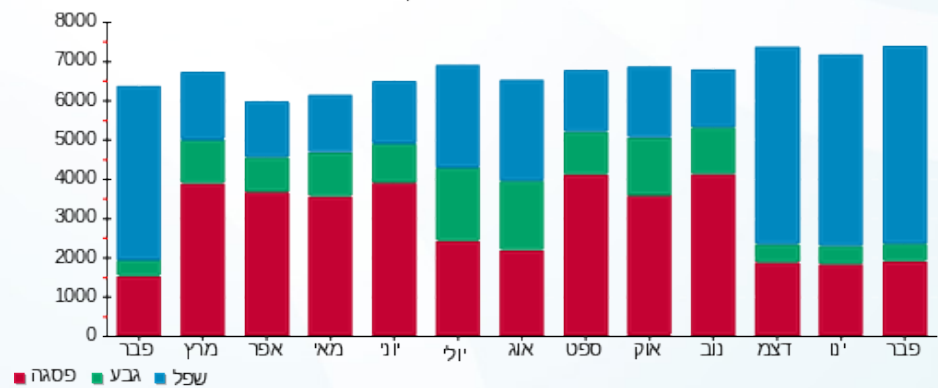

05/03/20 תאריך הפקה:
 29/02/20 תאריך קריאה נוכחית:
 01/02/20 תאריך קריאה קודמת:

שם דייר: תמנון חדש - שלב ב משנאי 1
 שם אתר: קניון רננים

לקוח/ה נכבד/ה, אנו מתכבדים להגיש את חישוב צריכת החשמל לתקופה 01/02/20 - 29/02/20:

תמנון חדש שלב ב משנאי 1 - 2 - 00017405 (3x100)

סוג תעריף	סוג צריכה	קריאה קודמת	קריאה נוכחית	סה"כ צריכה בקוט"ש	מחיר לקוט"ש בא"ג	סה"כ לתשלום
פרטי חשבון עבור תאריכים:						
777	פסגה	01/02/20	29/02/20	1,484.75	93.10	1,382.30 ₪
778	גבע	340,306.49	340,518.94	212.45	56.22	119.44 ₪
779	שפל	258,280.99	260,937.05	2,656.06	34.70	921.65 ₪

סה"כ לדייר:

פסגה	גבע	שפל	סה"כ	שיא ביקוש
1,484.75	212.45	2,656.06	4,353.25	21.62
1,382.30 ₪	119.44 ₪	921.65 ₪	2,423.39 ₪	

סה"כ צריכה
 סה"כ לתשלום

200.95 ₪	תשלום קבוע	
10.36 ₪	תשלום עבור גודל חיבור ב KVA (3x100)	
2,634.70 ₪	סה"כ לתשלום	לא כולל מע"מ

התפלגות חיוב בש"ח לפי תע"ז

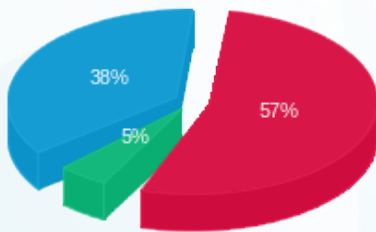

■ פסגה (1,382.30 ₪)
 ■ גבע (119.44 ₪)
 ■ שפל (921.65 ₪)

הסטוריית צריכה בקוט"ש

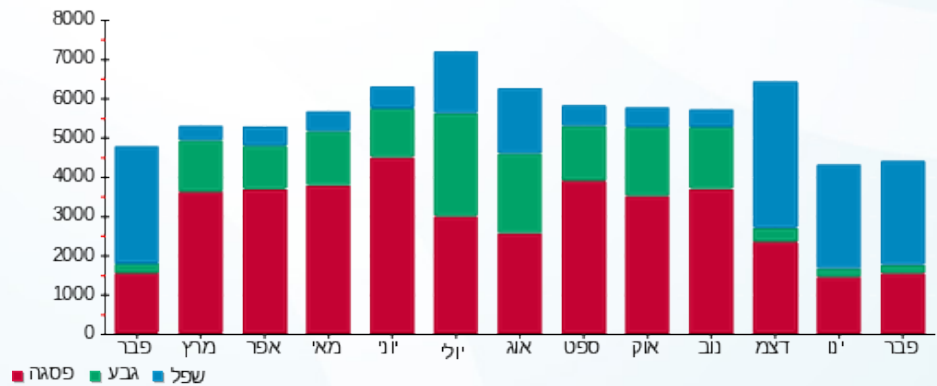



05/03/20 תאריך הפקה:
 29/02/20 תאריך קריאה נוכחית:
 01/02/20 תאריך קריאה קודמת:

שם דייר: תשמישי קדושה - שלב א משנאי 2
 שם אתר: קניון רננים

לקוח/ה נכבד/ה, אנו מתכבדים להגיש את חישוב צריכת החשמל לתקופה 01/02/20 - 29/02/20:

תשמישי קדושה שלב א משנאי 2 - 6 - 00011170 (3x63)

סוג תעריף	סוג צריכה	קריאה קודמת	קריאה נוכחית	סה"כ צריכה בקוט"ש	מחיר לקוט"ש בא"ג	סה"כ לתשלום
פרטי חשבון עבור תאריכים:						
777	פסגה	01/02/20	29/02/20	112.95	93.10	105.16 ₪
778	גבע	31,864.40	31,869.21	4.80	56.22	2.70 ₪
779	שפל	16,331.71	16,517.76	186.05	34.70	64.56 ₪

סה"כ לדייר:

פסגה	גבע	שפל	סה"כ	שיא ביקוש
112.95	4.80	186.05	303.80	1.41
105.16 ₪	2.70 ₪	64.56 ₪	172.42 ₪	

סה"כ צריכה
 סה"כ לתשלום

36.10 ₪	תשלום קבוע	
6.53 ₪	תשלום עבור גודל חיבור ב KVA (3x63)	
215.04 ₪	סה"כ לתשלום	לא כולל מע"מ

התפלגות חיוב בש"ח לפי תעו"ז

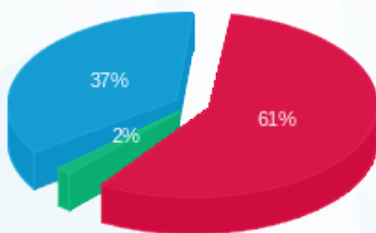

■ פסגה (105.16 ₪)
 ■ גבע (2.70 ₪)
 ■ שפל (64.56 ₪)

הסטוריית צריכה בקוט"ש

