

08/03/20 תאריך הפקה:
 01/03/20 תאריך קריאה נוכחית:
 31/01/20 תאריך קריאה קודמת:

שם דייר: אדריכל עמרי רון
 שם אתר: פישמן ריינס 6 ת"א

לקוח/ה נכבד/ה, אנו מתכבדים להגיש את חישוב צריכת החשמל לתקופה 01/03/20 - 31/01/20:

אדריכל עמרי רון - 1 - 17313506(0x0)

סוג תעריף	סוג צריכה	קריאה קודמת	קריאה נוכחית	סה"כ צריכה בקוט"ש	מחיר לקוט"ש בא"ג	סה"כ לתשלום
פרטי חשבון עבור תאריכים:						
777	פסגה	31/01/20	29/02/20	158.70	93.10	147.75 ₪
778	גבע	2,266.90	2,280.30	13.40	56.22	7.53 ₪
779	שפל	3,056.40	3,387.40	331.00	34.70	114.86 ₪
פרטי חשבון עבור תאריכים:						
777	פסגה	01/03/20	01/03/20	14.30	45.44	6.50 ₪
778	גבע	2,280.30	2,284.50	4.20	37.65	1.58 ₪
779	שפל	3,387.40	3,393.40	6.00	31.07	1.86 ₪

סה"כ לדייר:

פסגה	גבע	שפל	סה"כ	שיא ביקוש
173.00	17.60	337.00	527.60	9.92
154.25 ₪	9.11 ₪	116.72 ₪	280.08 ₪	

סה"כ צריכה
 סה"כ לתשלום

200.95 ₪	תשלום קבוע	לא כולל מע"מ
0.00 ₪	תשלום עבור גודל חיבור בKVA (0x0)	
0.941	מקדם הספק	
0.00 ₪	תשלום עבור מקדם הספק	
481.03 ₪	סה"כ לתשלום	

התפלגות חיוב בש"ח לפי תע"ז

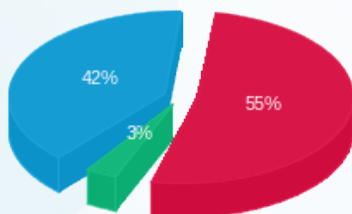

פסגה (154.25 ₪) 55%
 גבע (9.11 ₪) 42%
 שפל (116.72 ₪) 3%

הסטוריית צריכה בקוט"ש

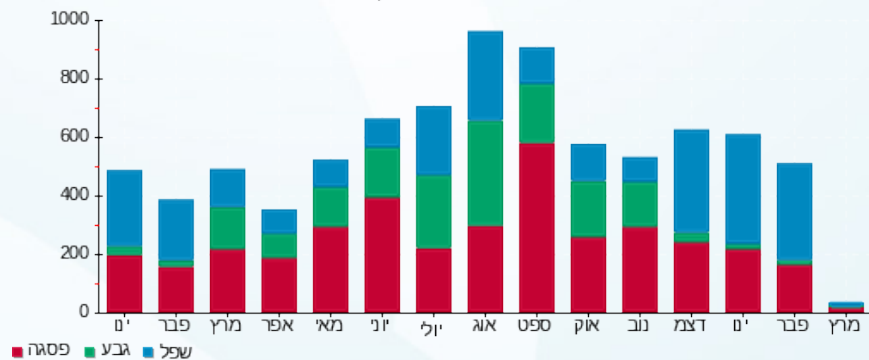

08/03/20 תאריך הפקה:
 01/03/20 תאריך קריאה נוכחית:
 31/01/20 תאריך קריאה קודמת:

שם דייר: לאן משרד כרטיסים
 שם אתר: פישמן ריינס 6 ת"א

לקוח/ה נכבד/ה, אנו מתכבדים להגיש את חישוב צריכת החשמל לתקופה 01/03/20 - 31/01/20:

לאן משרד כרטיסים - 8 - 00024404 (0x0)

סוג תעריף	סוג צריכה	קריאה קודמת	קריאה נוכחית	סה"כ צריכה בקוט"ש	מחיר לקוט"ש בא"ג	סה"כ לתשלום
פרטי חשבון עבור תאריכים:						
777	פסגה	31/01/20	29/02/20	223.45	93.10	208.03 ₪
778	גבע	62,641.43	62,731.54	90.11	56.22	50.66 ₪
779	שפל	65,865.53	66,933.36	1,067.84	34.70	370.54 ₪
פרטי חשבון עבור תאריכים:						
777	פסגה	110,137.49	110,185.08	47.59	45.44	21.63 ₪
778	גבע	62,731.54	62,733.63	2.09	37.65	0.79 ₪
779	שפל	66,933.36	66,941.26	7.90	31.07	2.45 ₪

סה"כ לדייר:

פסגה	גבע	שפל	סה"כ	שיא ביקוש
271.04	92.19	1,075.74	1,438.97	12.63
₪ 229.66	₪ 51.44	₪ 372.99	₪ 654.09	

סה"כ צריכה
 סה"כ לתשלום

200.95 ₪	תשלום קבוע	לא כולל מע"מ
0.00 ₪	תשלום עבור גודל חיבור בKVA (0x0)	
0.932	מקדם הספק	
0.00 ₪	תשלום עבור מקדם הספק	
855.04 ₪	סה"כ לתשלום	

התפלגות חיוב בש"ח לפי תע"ז

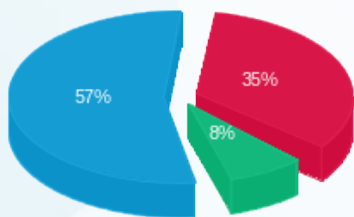

פסגה (229.66 ₪)
 גבע (51.44 ₪)
 שפל (372.99 ₪)

הסטוריית צריכה בקוט"ש

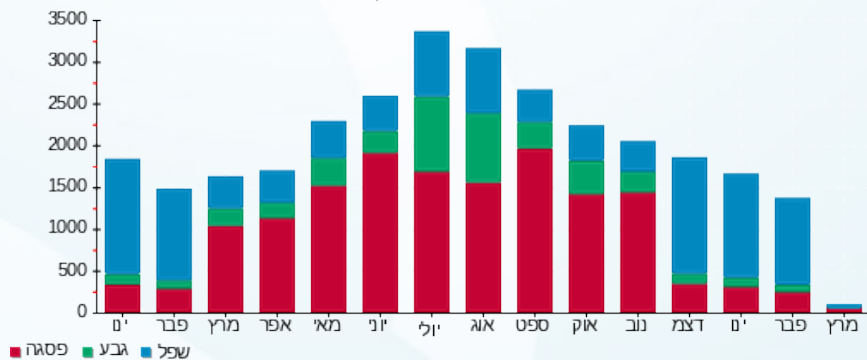



08/03/20 תאריך הפקה:
 01/03/20 תאריך קריאה נוכחית:
 31/01/20 תאריך קריאה קודמת:

שם דייר: מ.ר.ב מרכז רפואי 1996 בעמ
שם אתר: פישמן ריינס 6 ת"א

לקוח/ה נכבד/ה, אנו מתכבדים להגיש את חישוב צריכת החשמל לתקופה 01/03/20 - 31/01/20:

מ.ר.ב.ק. מרתף - 3 - 00024404(0x0)

סוג תעריף	סוג צריכה	קריאה קודמת	קריאה נוכחית	סה"כ צריכה בקוט"ש	מחיר לקוט"ש בא"ג	סה"כ לתשלום
פרטי חשבון עבור תאריכים:						
		31/01/20	29/02/20			
777	פסגה	67,699.05	68,092.38	393.33	93.10	366.19 ₪
778	גבע	46,309.47	46,517.72	208.25	56.22	117.08 ₪
779	שפל	68,165.73	69,795.27	1,629.54	34.70	565.45 ₪
פרטי חשבון עבור תאריכים:						
		01/03/20	01/03/20			
777	פסגה	68,092.38	68,133.08	40.70	45.44	18.49 ₪
778	גבע	46,517.72	46,522.94	5.22	37.65	1.96 ₪
779	שפל	69,795.27	69,816.40	21.13	31.07	6.57 ₪

מ.ר.ב.קומת קרקע - 7 - 00024404(0x0)

סוג תעריף	סוג צריכה	קריאה קודמת	קריאה נוכחית	סה"כ צריכה בקוט"ש	מחיר לקוט"ש בא"ג	סה"כ לתשלום
פרטי חשבון עבור תאריכים:						
		31/01/20	29/02/20			
777	פסגה	552,107.15	552,824.60	717.45	93.10	667.94 ₪
778	גבע	185,367.86	185,678.64	310.78	56.22	174.72 ₪
779	שפל	342,858.29	345,259.87	2,401.58	34.70	833.35 ₪
פרטי חשבון עבור תאריכים:						
		01/03/20	01/03/20			
777	פסגה	552,824.60	552,896.86	72.26	45.44	32.84 ₪
778	גבע	185,678.64	185,685.92	7.29	37.65	2.74 ₪
779	שפל	345,259.87	345,278.83	18.96	31.07	5.89 ₪

סה"כ לדייר:

פסגה	גבע	שפל	סה"כ	שיא ביקוש
1,223.74	531.54	4,071.21	5,826.48	32.29
₪ 1,085.46	₪ 296.51	₪ 1,411.25	₪ 2,793.23	

סה"כ צריכה
סה"כ לתשלום

200.95 ₪	תשלום קבוע
0.00 ₪	תשלום עבור גודל חיבור בKVA (0x0)
0.861	מקדם הספק





165.96 ₪	תשלום עבור מקדם הספק	
3,160.13 ₪	סה"כ לתשלום	לא כולל מע"מ

התפלגות חיוב בש"ח לפי תעו"ז

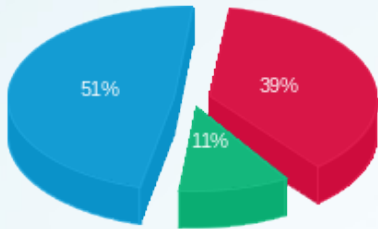

- פסגה (1,085.46 ₪)
- גבע (296.51 ₪)
- שפל (1,411.25 ₪)

הסטוריית צריכה בקוט"ש

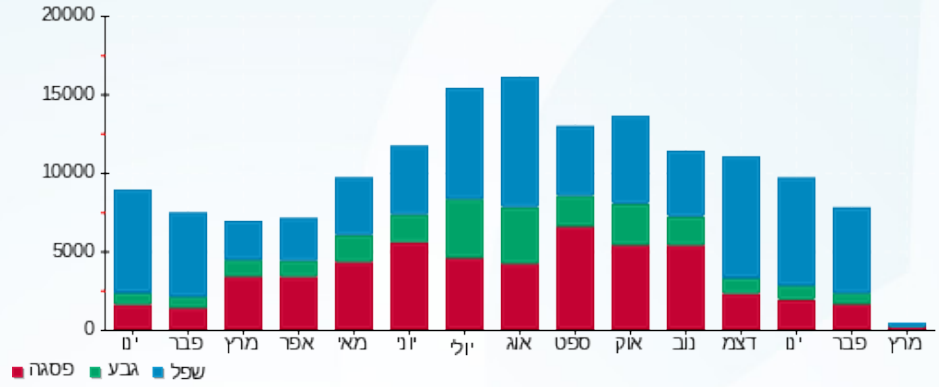

08/03/20 תאריך הפקה:
 01/03/20 תאריך קריאה נוכחית:
 31/01/20 תאריך קריאה קודמת:

שם דייר: ערן פלח
 שם אתר: פישמן ריינס 6 ת"א

לקוח/ה נכבד/ה, אנו מתכבדים להגיש את חישוב צריכת החשמל לתקופה 01/03/20 - 31/01/20:

ערן פלח - 4 - 00024404 (0x0)

סוג תעריף	סוג צריכה	קריאה קודמת	קריאה נוכחית	סה"כ צריכה בקוט"ש	מחיר לקוט"ש בא"ג	סה"כ לתשלום
פרטי חשבון עבור תאריכים:						
		31/01/20	29/02/20			
777	פסגה	0.23	0.23	-0.003	93.10	0.00 ₪
778	גבע	499,999.75	499,999.75	-0.004	56.22	0.00 ₪
779	שפל	499,999.73	499,999.73	-0.003	34.70	0.00 ₪
פרטי חשבון עבור תאריכים:						
		01/03/20	01/03/20			
777	פסגה	0.23	0.23	-0.0005	45.44	0.00 ₪
778	גבע	499,999.75	499,999.75	-0.0005	37.65	0.00 ₪
779	שפל	499,999.73	499,999.73	0.0005	31.07	0.00 ₪

סה"כ לדייר:

פסגה	גבע	שפל	סה"כ	שיא ביקוש
-0.003	-0.005	-0.003	-0.01	0.01
0.00 ₪	0.00 ₪	0.00 ₪	0.00 ₪	

סה"כ צריכה
 סה"כ לתשלום

36.10 ₪	תשלום קבוע	לא כולל מע"מ
0.00 ₪	תשלום עבור גודל חיבור בKVA (0x0)	
-0.118	מקדם הספק	
0.00 ₪	תשלום עבור מקדם הספק	
36.09 ₪	סה"כ לתשלום	

התפלגות חיוב בש"ח לפי תעו"ז

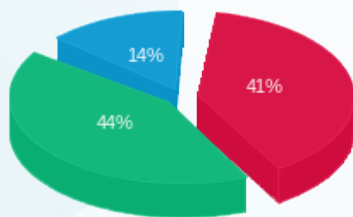

פסגה (0.003 ₪) - 14%
 גבע (0.003 ₪) - 44%
 שפל (0.0009 ₪) - 41%

הסטוריית צריכה בקוט"ש

