



09/03/20

תאריך הפקה:

שם דייר: ד - גאנו קובי

29/02/20

תאריך קריאה נוכח:

שם אתר: עין המפרץ

01/02/20

תאריך קריאה קודמת:

לקוח/ה נכבד/ה, אנו מתכבדים להגיש את חישוב צריכת החשמל לתקופה 01/02/20 - 29/02/20:

גאנו קובי - 1 - 19051984(0x0)

סה"כ לתשלום	מחיר לקוט"ש בא"ג	סה"כ צריכה בקוט"ש	קריאה נוכחית	קריאה קודמת	סוג צריכה	סוג תעריף
			29/02/20	01/02/20		פרטי חשבון עבור תאריכים:
₪ 435.92	44.84	972.16	4,279.30	3,307.14		767

סה"כ לדייר:

שיא ביקוש	סה"כ
	972.16
	₪ 435.92

₪ 19.97	תשלום קבוע	
₪ 0.00	תשלום עבור גודל חיבור בKVA (0x0)	
₪ 455.89	סה"כ לתשלום	לא כולל מע"מ

התפלגות חיוב בש"ח לפי תעו"ז

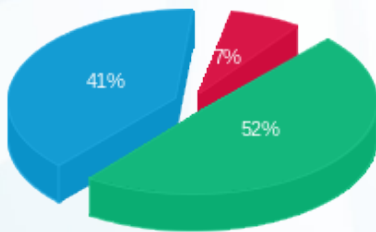

פסגה (₪ 30.70)  
 גבע (₪ 225.04)  
 שפל (₪ 180.17)

הסטוריית צריכה בקוט"ש

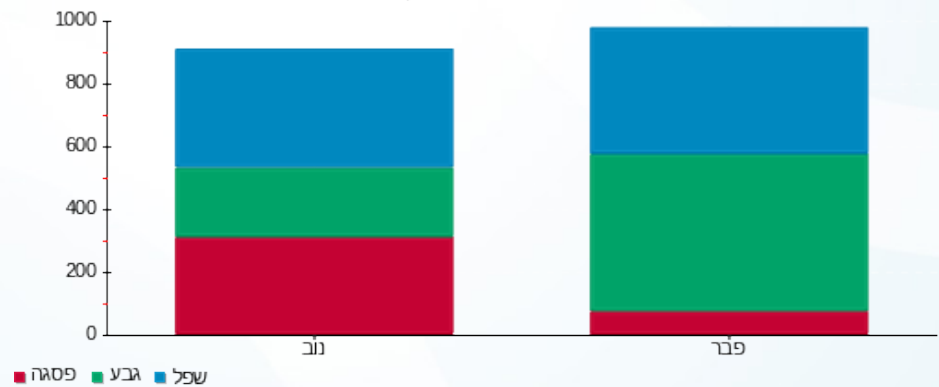

09/03/20 תאריך הפקה:  
 29/02/20 תאריך קריאה נוכחית:  
 01/02/20 תאריך קריאה קודמת:

שם דייר: ד - אבוחצירא אשרית 2  
 שם אתר: עין המפרץ

לקוח/ה נכבד/ה, אנו מתכבדים להגיש את חישוב צריכת החשמל לתקופה 01/02/20 - 29/02/20:

ד - אבוחצירא אשרית 2 - 2 - 70013226(0x0)

סוג תעריף	סוג צריכה	קריאה קודמת	קריאה נוכחית	סה"כ צריכה בקוט"ש	מחיר לקוט"ש בא"ג	סה"כ לתשלום
פרטי חשבון עבור תאריכים:		01/02/20	29/02/20			
767		2,356.07	2,936.31	580.24	44.84	260.18 ₪

סה"כ לדייר:

שיא ביקוש	סה"כ
	580.24
	260.18 ₪

19.97 ₪	תשלום קבוע	
0.00 ₪	תשלום עבור גודל חיבור בKVA (0x0)	
280.15 ₪	סה"כ לתשלום	לא כולל מע"מ

התפלגות חיוב בש"ח לפי תעו"ז

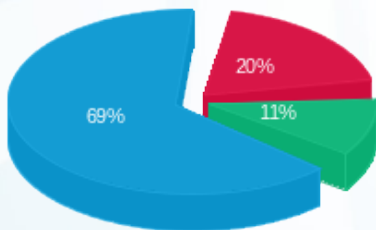

פסגה (51.44 ₪)  
 גבע (28.91 ₪)  
 שפל (179.83 ₪)

הסטוריית צריכה בקוט"ש

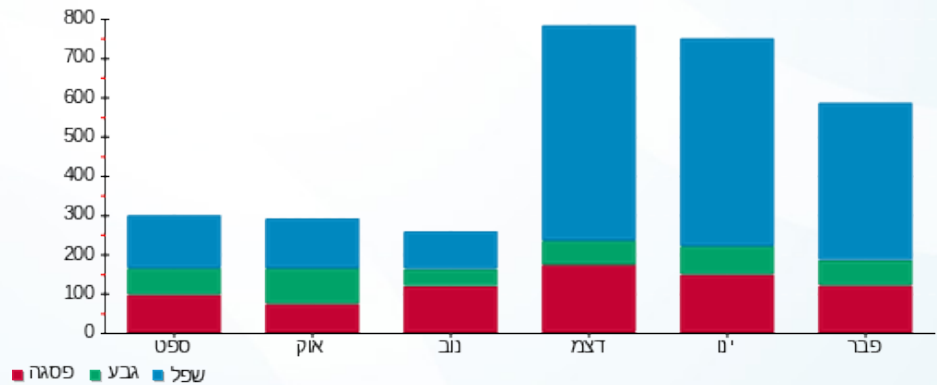

09/03/20 תאריך הפקה:  
 29/02/20 תאריך קריאה נוכחית:  
 01/02/20 תאריך קריאה קודמת:

שם דייר: ד - אביב שרון  
 שם אתר: עין המפרץ

**לקוח/ה נכבד/ה, אנו מתכבדים להגיש את חישוב צריכת החשמל לתקופה 01/02/20 - 29/02/20:**

**אביב שרון - 1 - 19051988(0x0)**

סוג תעריף	סוג צריכה	קריאה קודמת	קריאה נוכחית	סה"כ צריכה בקוט"ש	מחיר לקוט"ש בא"ג	סה"כ לתשלום
פרטי חשבון עבור תאריכים:		01/02/20	29/02/20			
767		3,164.80	3,874.70	709.90	44.84	318.32 ₪

**ד - אביב שרון - 2 - 19051988(0x0)**

סוג תעריף	סוג צריכה	קריאה קודמת	קריאה נוכחית	סה"כ צריכה בקוט"ש	מחיר לקוט"ש בא"ג	סה"כ לתשלום
פרטי חשבון עבור תאריכים:		01/02/20	29/02/20			
767		1,329.30	1,516.50	187.20	44.84	83.94 ₪

**ד - אביב שרון - 3 - 19051988(0x0)**

סוג תעריף	סוג צריכה	קריאה קודמת	קריאה נוכחית	סה"כ צריכה בקוט"ש	מחיר לקוט"ש בא"ג	סה"כ לתשלום
פרטי חשבון עבור תאריכים:		01/02/20	29/02/20			
767		430.55	537.90	107.35	44.84	48.14 ₪

**סה"כ לדייר:**

שיא ביקוש	סה"כ
	1,004.45
	450.40 ₪

19.97 ₪	<b>תשלום קבוע</b>	
0.00 ₪	<b>תשלום עבור גודל חיבור בKVA (0x0)</b>	
470.37 ₪	<b>סה"כ לתשלום</b>	<b>לא כולל מע"מ</b>

התפלגות חיוב בש"ח לפי תעו"ז

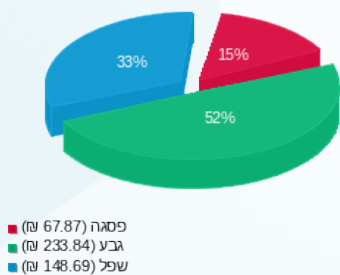

הסטוריית צריכה בקוט"ש





09/03/20

תאריך הפקדה:

שם דייר: ד - אבני עלית ושלומי

29/02/20

תאריך קריאה נוכחית:

שם אתר: עין המפרץ

01/02/20

תאריך קריאה קודמת:

לקוח/ה נכבד/ה, אנו מתכבדים להגיש את חישוב צריכת החשמל לתקופה 01/02/20 - 29/02/20:

ד - אבני עלית ושלומי - 1 - 70058622(0x0)

סוג תעריף	סוג צריכה	קריאה קודמת	קריאה נוכחית	סה"כ צריכה בקוט"ש	מחיר לקוט"ש בא"ג	סה"כ לתשלום
			29/02/20	01/02/20	פרטי חשבון עבור תאריכים:	
767		87,950.35	89,339.61	1,389.27	44.84	622.95 ₪

סה"כ לדייר:

שיא ביקוש	סה"כ
11.33	1,389.27
	622.95 ₪

19.97 ₪	תשלום קבוע	
0.00 ₪	תשלום עבור גודל חיבור בKVA (0x0)	
642.92 ₪	סה"כ לתשלום	לא כולל מע"מ

התפלגות חיוב בש"ח לפי תעו"ז

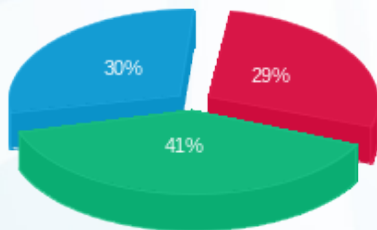

- פסגה (181.31 ₪)
- גבע (254.83 ₪)
- שפל (186.80 ₪)

הסטוריית צריכה בקוט"ש

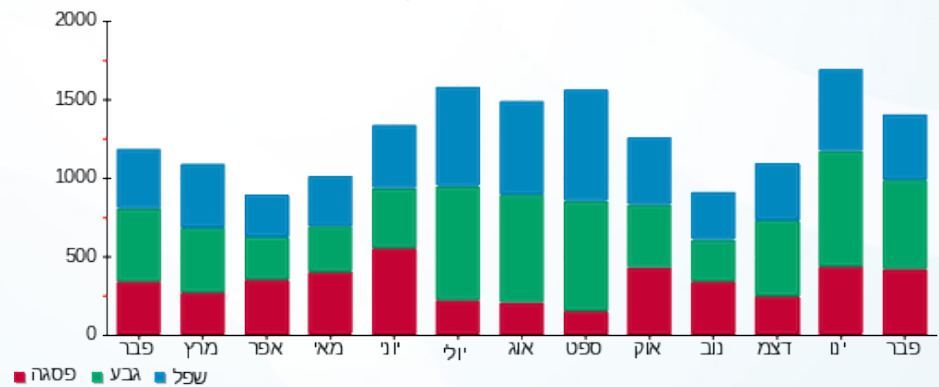



09/03/20

תאריך הפקדה:

שם דייר: ד - אברמוביץ דגנית ואסף

29/02/20

תאריך קריאה נוכחית:

שם אתר: עין המפרץ

01/02/20

תאריך קריאה קודמת:

לקוח/ה נכבד/ה, אנו מתכבדים להגיש את חישוב צריכת החשמל לתקופה 01/02/20 - 29/02/20:

ד - אברמוביץ דגנית ואסף - 1 - 70039074(0x0)

סוג תעריף	סוג צריכה	קריאה קודמת	קריאה נוכחית	סה"כ צריכה בקוט"ש	מחיר לקוט"ש בא"ג	סה"כ לתשלום
פרטי חשבון עבור תאריכים:		01/02/20	29/02/20			
767		136,370.29	137,478.78	1,108.49	44.84	497.05 ₪

סה"כ לדייר:

שיא ביקוש	סה"כ
9.98	1,108.49
	497.05 ₪

19.97 ₪	תשלום קבוע	
0.00 ₪	תשלום עבור גודל חיבור בKVA (0x0)	
517.02 ₪	סה"כ לתשלום	לא כולל מע"מ

התפלגות חיוב בש"ח לפי תעו"ז

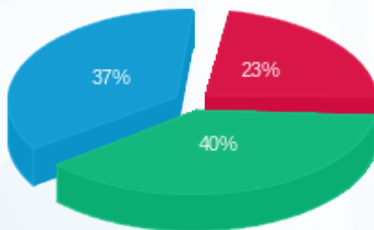

פסגה (114.43 ₪) ■  
 גבע (197.54 ₪) ■  
 שפל (185.08 ₪) ■

הסטוריית צריכה בקוט"ש

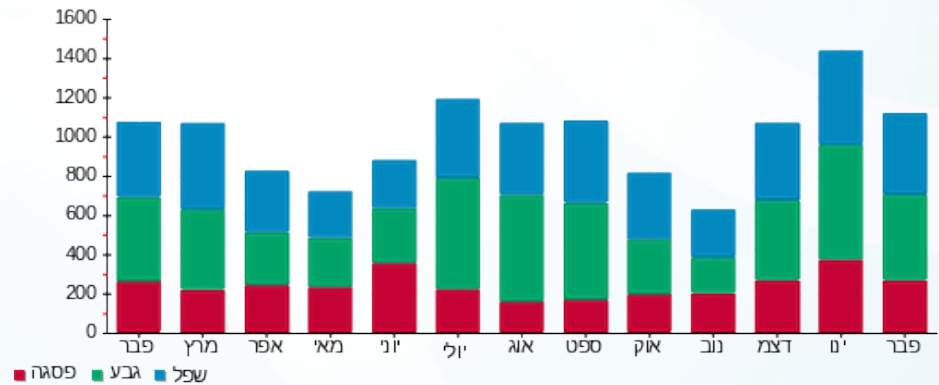

09/03/20 תאריך הפקה:  
 29/02/20 תאריך קריאה נוכחי:  
 01/02/20 תאריך קריאה קודמת:

שם דייר: ד - אגם שמואל (פינה)  
 שם אתר: עין המפרץ

לקוח/ה נכבד/ה, אנו מתכבדים להגיש את חישוב צריכת החשמל לתקופה 01/02/20 - 29/02/20:

ד - אגם שמואל (פינה) - 1 - 81025688(0x0)

סוג תעריף	סוג צריכה	קריאה קודמת	קריאה נוכחית	סה"כ צריכה בקוט"ש	מחיר לקוט"ש בא"ג	סה"כ לתשלום
פרטי חשבון עבור תאריכים:		01/02/20	29/02/20			
767		36,607.06	37,343.47	736.41	44.84	330.21 ₪

סה"כ לדייר:

שיא ביקוש	סה"כ
5.85	736.41
	330.21 ₪

19.97 ₪	תשלום קבוע	
0.00 ₪	תשלום עבור גודל חיבור בKVA (0x0)	
350.18 ₪	סה"כ לתשלום	לא כולל מע"מ

התפלגות חיוב בש"ח לפי תעו"ז

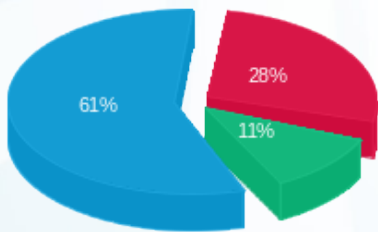

פסגה (93.00 ₪) 61%  
 גבע (37.42 ₪) 11%  
 שפל (199.78 ₪) 28%

הסטוריית צריכה בקוט"ש

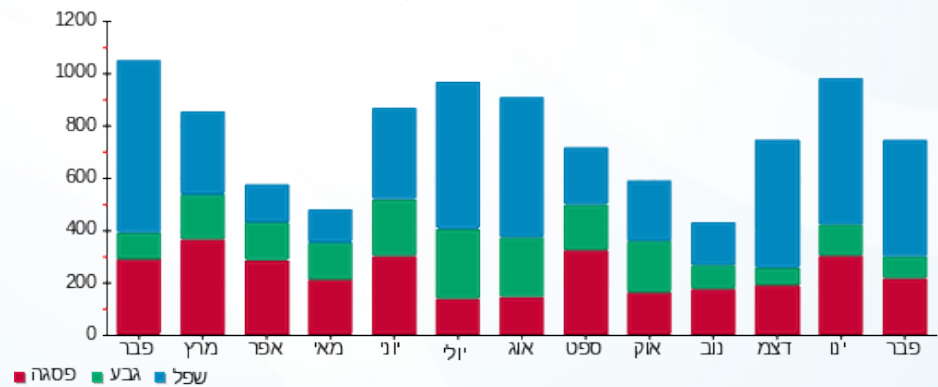

09/03/20 תאריך הפקה:  
 29/02/20 תאריך קריאה נוכחית:  
 01/02/20 תאריך קריאה קודמת:

שם דייר: ד - אדיב אילת  
 שם אתר: עין המפרץ

לקוח/ה נכבד/ה, אנו מתכבדים להגיש את חישוב צריכת החשמל לתקופה 01/02/20 - 29/02/20:

ד - אדיב אילת - 3 - 70013644(0x0)

סוג תעריף	סוג צריכה	קריאה קודמת	קריאה נוכחית	סה"כ צריכה בקוט"ש	מחיר לקוט"ש בא"ג	סה"כ לתשלום
		01/02/20	29/02/20			
פרטי חשבון עבור תאריכים:						
767		1,156,787.52	1,157,341.02	553.50	44.84	248.19 ₪

סה"כ לדייר:

שיא ביקוש	סה"כ
	553.50
	248.19 ₪

19.97 ₪	תשלום קבוע	
0.00 ₪	תשלום עבור גודל חיבור בKVA (0x0)	
268.16 ₪	סה"כ לתשלום	לא כולל מע"מ

התפלגות חיוב בש"ח לפי תעו"ז

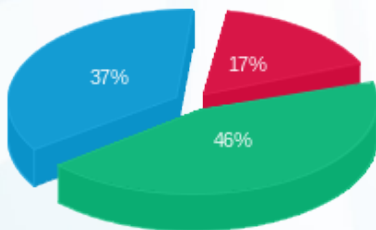

פסגה (41.32 ₪)  
 גבע (114.21 ₪)  
 שפל (92.66 ₪)

הסטוריית צריכה בקוט"ש

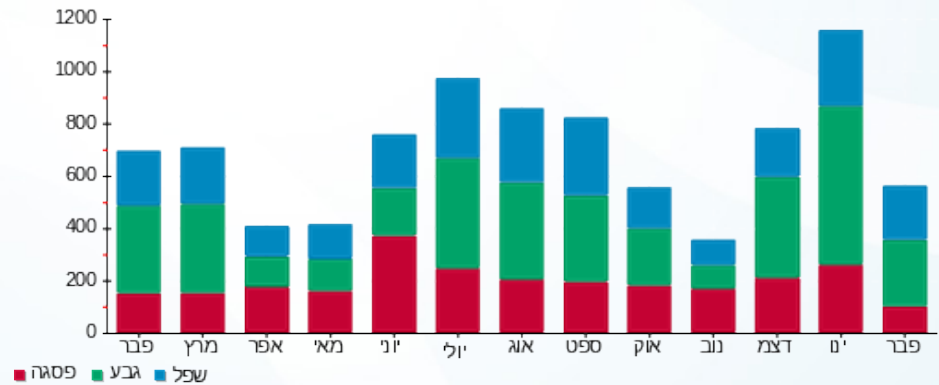

09/03/20 תאריך הפקה:  
 29/02/20 תאריך קריאה נוכחית:  
 01/02/20 תאריך קריאה קודמת:

שם דייר: ד - אדיב עידן  
 שם אתר: עין המפרץ

לקוח/ה נכבד/ה, אנו מתכבדים להגיש את חישוב צריכת החשמל לתקופה 01/02/20 - 29/02/20:

ד - אדיב עידן - 1 - 81026464(0x0)

סוג תעריף	סוג צריכה	קריאה קודמת	קריאה נוכחית	סה"כ צריכה בקוט"ש	מחיר לקוט"ש בא"ג	סה"כ לתשלום
פרטי חשבון עבור תאריכים:		01/02/20	29/02/20			
767		9,257.76	9,389.90	132.14	44.84	59.25 ₪

סה"כ לדייר:

שיא ביקוש	סה"כ
	132.14
	59.25 ₪

תשלום קבוע	תשלום עבור גודל חיבור בKVA (0x0)	סה"כ לתשלום	לא כולל מע"מ
19.97 ₪	0.00 ₪	79.22 ₪	

התפלגות חיוב בש"ח לפי תעו"ז

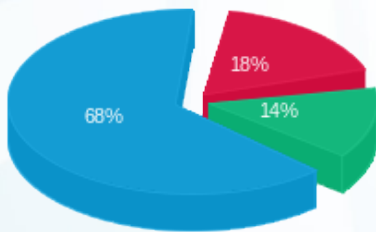

פסגה (10.54 ₪)  
 גבע (8.14 ₪)  
 שפל (40.58 ₪)

הסטוריית צריכה בקוט"ש

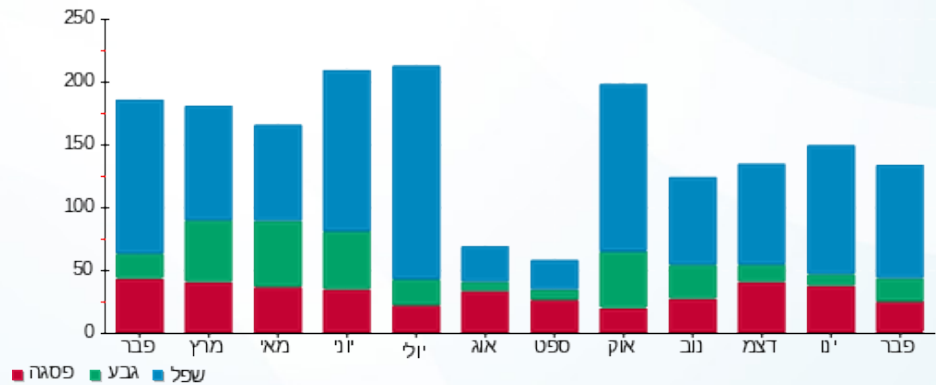

09/03/20 תאריך הפקה:  
 29/02/20 תאריך קריאה נוכחית:  
 01/02/20 תאריך קריאה קודמת:

שם דייר: ד - אהרון מיכל  
 שם אתר: עין המפרץ

לקוח/ה נכבד/ה, אנו מתכבדים להגיש את חישוב צריכת החשמל לתקופה 01/02/20 - 29/02/20:

ד - אהרון מיכל - 3 - 70062160 (0x0)

סוג תעריף	סוג צריכה	קריאה קודמת	קריאה נוכחית	סה"כ צריכה בקוט"ש	מחיר לקוט"ש בא"ג	סה"כ לתשלום
פרטי חשבון עבור תאריכים:		01/02/20	29/02/20			
767		23,735.83	24,527.97	792.15	44.84	355.20 ₪

סה"כ לדייר:

שיא ביקוש	סה"כ
	792.15
	355.20 ₪

19.97 ₪	תשלום קבוע	
0.00 ₪	תשלום עבור גודל חיבור בKVA (0x0)	
375.17 ₪	סה"כ לתשלום	לא כולל מע"מ

התפלגות חיוב בש"ח לפי תעו"ז

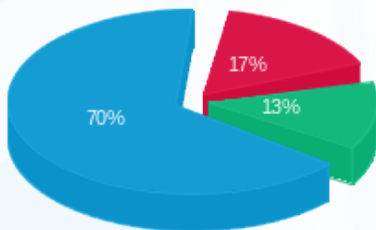

פסגה (58.72 ₪) 70%  
 גבע (46.85 ₪) 17%  
 שפל (249.63 ₪) 13%

הסטוריית צריכה בקוט"ש

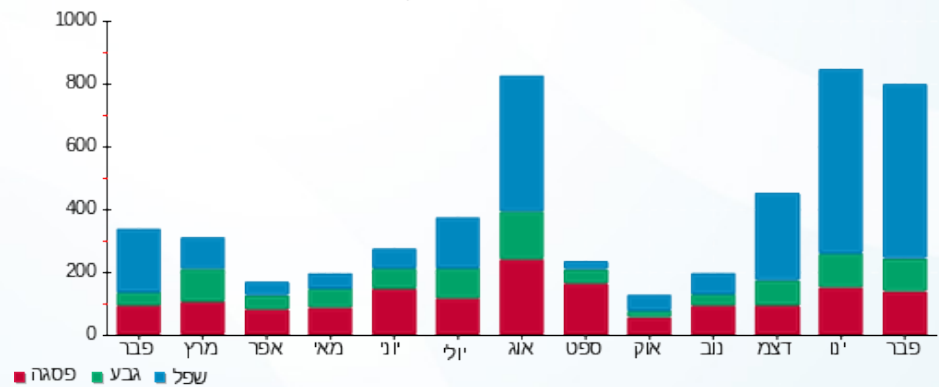

09/03/20 תאריך הפקה:  
 29/02/20 תאריך קריאה נוכחית:  
 01/02/20 תאריך קריאה קודמת:

שם דייר: ד - אהרונ רונת (גורן)  
 שם אתר: עין המפרץ

לקוח/ה נכבד/ה, אנו מתכבדים להגיש את חישוב צריכת החשמל לתקופה 01/02/20 - 29/02/20:

אהרונ רונת (גורן) - 1 - 81025362(0x0)

סוג תעריף	סוג צריכה	קריאה קודמת	קריאה נוכחית	סה"כ צריכה בקוט"ש	מחיר לקוט"ש בא"ג	סה"כ לתשלום
פרטי חשבון עבור תאריכים:		01/02/20	29/02/20			
767		58,880.73	60,850.41	1,969.68	44.84	883.20 ₪

סה"כ לדייר:

שיא ביקוש	סה"כ
7.93	1,969.68
	883.20 ₪

19.97 ₪	תשלום קבוע	
0.00 ₪	תשלום עבור גודל חיבור בKVA (0x0)	
903.17 ₪	סה"כ לתשלום	לא כולל מע"מ

התפלגות חיוב בש"ח לפי תעו"ז

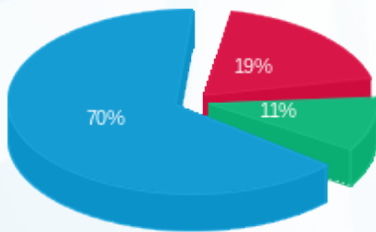

פסגה (171.53 ₪) 70%  
 גבע (93.66 ₪) 19%  
 שפל (618.02 ₪) 11%

הסטוריית צריכה בקוט"ש

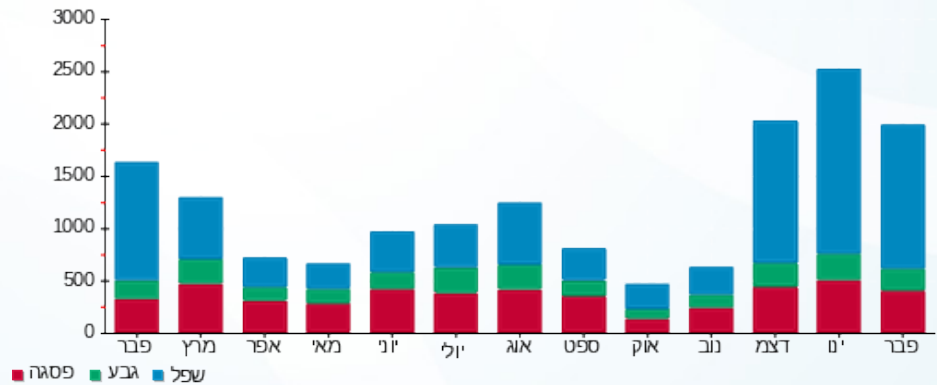

09/03/20 תאריך הפקדה:  
 29/02/20 תאריך קריאה נוכחית:  
 01/02/20 תאריך קריאה קודמת:

שם דייר: ד - אופיר סיגל  
 שם אתר: עין המפרץ

לקוח/ה נכבד/ה, אנו מתכבדים להגיש את חישוב צריכת החשמל לתקופה 01/02/20 - 29/02/20:

ד - אופיר סיגל - 1 - 81025227(0x0)

סוג תעריף	סוג צריכה	קריאה קודמת	קריאה נוכחית	סה"כ צריכה בקוט"ש	מחיר לקוט"ש בא"ג	סה"כ לתשלום
פרטי חשבון עבור תאריכים:		01/02/20	29/02/20			
767		47,256.72	48,213.97	957.25	44.84	429.23 ₪

סה"כ לדיר:

שיא ביקוש	סה"כ
10.15	957.25
	429.23 ₪

תשלום קבוע	תשלום עבור גודל חיבור בKVA (0x0)	סה"כ לתשלום	לא כולל מע"מ
19.97 ₪	0.00 ₪	449.20 ₪	

התפלגות חיוב בש"ח לפי תעו"ז

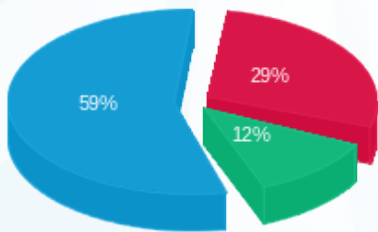

פסגה (125.45 ₪) 29%  
 גבע (51.65 ₪) 12%  
 שפל (252.14 ₪) 59%

הסטוריית צריכה בקוט"ש

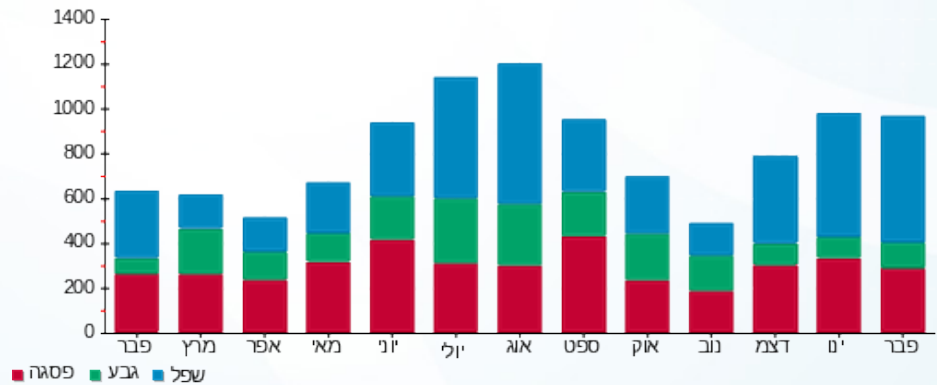

09/03/20 תאריך הפקה:  
 29/02/20 תאריך קריאה נוכחית:  
 01/02/20 תאריך קריאה קודמת:

שם דייר: ד - אופיר עדית  
 שם אתר: עין המפרץ

לקוח/ה נכבד/ה, אנו מתכבדים להגיש את חישוב צריכת החשמל לתקופה 01/02/20 - 29/02/20:

ד - אופיר עדית - 1 - 81026159(0x0)

סוג תעריף	סוג צריכה	קריאה קודמת	קריאה נוכחית	סה"כ צריכה בקוט"ש	מחיר לקוט"ש בא"ג	סה"כ לתשלום
פרטי חשבון עבור תאריכים:		01/02/20	29/02/20			
767		13,346.12	13,505.58	159.46	44.84	71.50 ₪

סה"כ לדייר:

שיא ביקוש	סה"כ
2.84	159.46
	71.50 ₪

19.97 ₪	תשלום קבוע	
0.00 ₪	תשלום עבור גודל חיבור בKVA (0x0)	
91.47 ₪	סה"כ לתשלום	לא כולל מע"מ

התפלגות חיוב בש"ח לפי תעו"ז

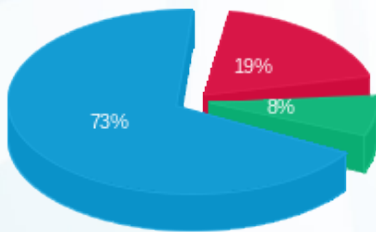

פסגה (13.68 ₪)  
 גבע (5.65 ₪)  
 שפל (52.17 ₪)

הסטוריית צריכה בקוט"ש

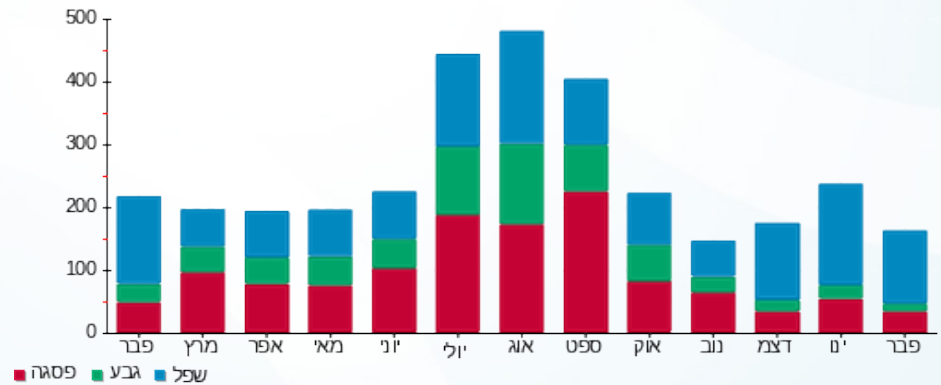



09/03/20

תאריך הפקה:

שם דייר: ד - אורין מולד

29/02/20

תאריך קריאה נוכחית:

שם אתר: עין המפרץ

01/02/20

תאריך קריאה קודמת:

לקוח/ה נכבד/ה, אנו מתכבדים להגיש את חישוב צריכת החשמל לתקופה **01/02/20 - 29/02/20**:

ד - אורין מולד - 1 - (0x0)70000408

סוג תעריף	סוג צריכה	קריאה קודמת	קריאה נוכחית	סה"כ צריכה בקוט"ש	מחיר לקוט"ש בא"ג	סה"כ לתשלום
פרטי חשבון עבור תאריכים:		01/02/20	29/02/20			
767		8,746.70	9,068.62	321.92	44.84	144.35 ₪

סה"כ לדייר:

שיא ביקוש	סה"כ
	321.92
	144.35 ₪

19.97 ₪	תשלום קבוע	
0.00 ₪	תשלום עבור גודל חיבור בKVA (0x0)	
164.32 ₪	סה"כ לתשלום	לא כולל מע"מ

התפלגות חיוב בש"ח לפי תעו"ז

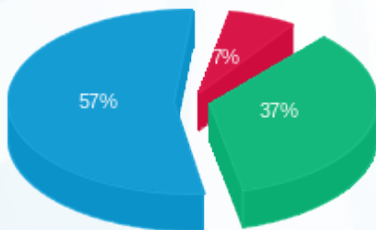

פסגה (9.66 ₪) ■  
 גבע (52.91 ₪) ■  
 שפל (81.79 ₪) ■

הסטוריית צריכה בקוט"ש

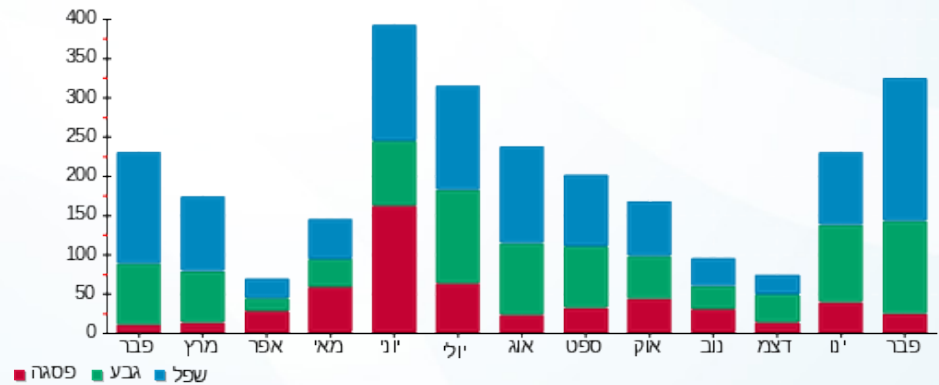



09/03/20

תאריך הפקה:

שם דייר: ד - אורן-מולד כרמית

29/02/20

תאריך קריאה נוכחית:

שם אתר: עין המפרץ

01/02/20

תאריך קריאה קודמת:

לקוח/ה נכבד/ה, אנו מתכבדים להגיש את חישוב צריכת החשמל לתקופה 01/02/20 - 29/02/20:

ד - אורן-מולד כרמית - 1 - 70038005(0x0)

סוג תעריף	סוג צריכה	קריאה קודמת	קריאה נוכחית	סה"כ צריכה בקוט"ש	מחיר לקוט"ש בא"ג	סה"כ לתשלום
פרטי חשבון עבור תאריכים:		01/02/20	29/02/20			
767		113,756.27	114,403.71	647.44	44.84	290.31 ₪

סה"כ לדייר:

שיא ביקוש	סה"כ
5.18	647.44
	290.31 ₪

19.97 ₪	תשלום קבוע	
0.00 ₪	תשלום עבור גודל חיבור בKVA (0x0)	
310.28 ₪	סה"כ לתשלום	לא כולל מע"מ

התפלגות חיוב בש"ח לפי תעו"ז

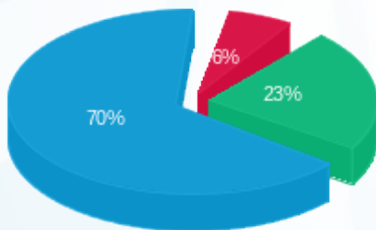

פסגה (18.38 ₪) 6%  
 גבע (67.90 ₪) 23%  
 שפל (204.03 ₪) 70%

הסטוריית צריכה בקוט"ש

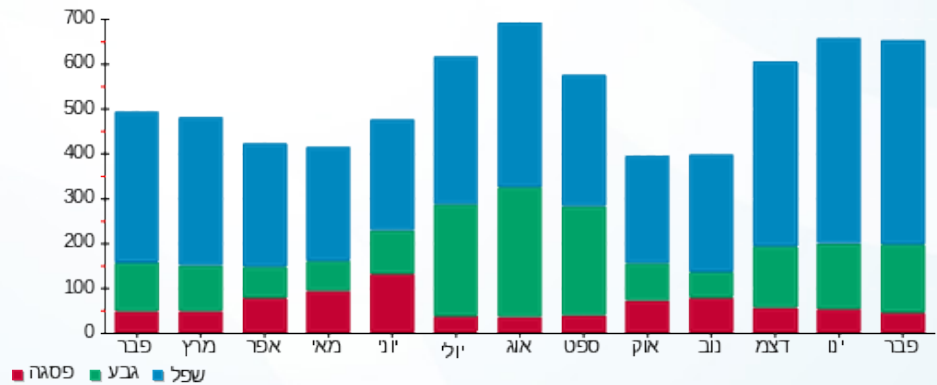

09/03/20 תאריך הפקה:  
 29/02/20 תאריך קריאה נוכחי:  
 01/02/20 תאריך קריאה קודמת:

שם דייר: ד - אושרית אבוחציר  
 שם אתר: עין המפרץ

לקוח/ה נכבד/ה, אנו מתכבדים להגיש את חישוב צריכת החשמל לתקופה 01/02/20 - 29/02/20:

ד - אושרית אבוחציר - 1 - 70013226(0x0)

סוג תעריף	סוג צריכה	קריאה קודמת	קריאה נוכחית	סה"כ צריכה בקוט"ש	מחיר לקוט"ש בא"ג	סה"כ לתשלום
			29/02/20	01/02/20	פרטי חשבון עבור תאריכים:	
767		4,633.93	5,925.28	1,291.35	44.84	579.04 ₪

סה"כ לדייר:

שיא ביקוש	סה"כ
	1,291.35
	579.04 ₪

19.97 ₪	תשלום קבוע	
0.00 ₪	תשלום עבור גודל חיבור בKVA (0x0)	
599.01 ₪	סה"כ לתשלום	לא כולל מע"מ

התפלגות חיוב בש"ח לפי תעו"ז

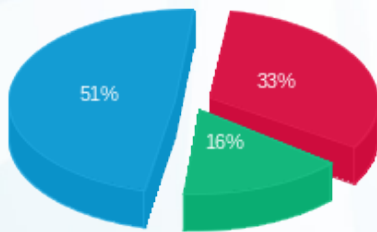

פסגה (193.33 ₪) ■  
 גבע (91.48 ₪) ■  
 שפל (294.23 ₪) ■

הסטוריית צריכה בקוט"ש

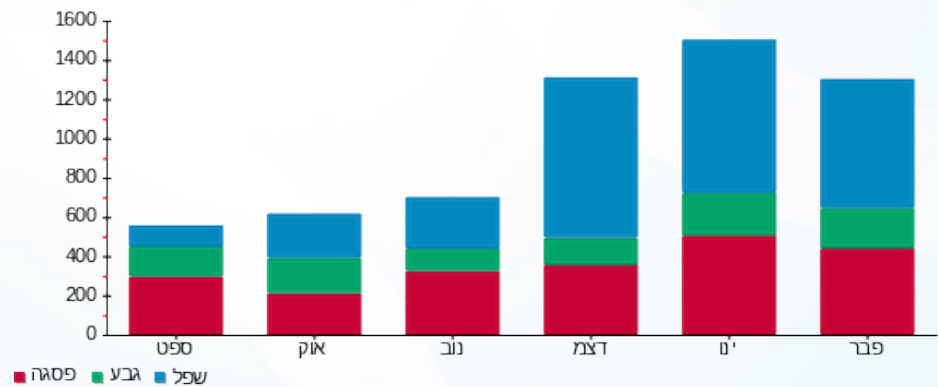

09/03/20 תאריך הפקה:  
 29/02/20 תאריך קריאה נוכחית:  
 01/02/20 תאריך קריאה קודמת:

שם דייר: ד - אטד זיו ואליסון  
 שם אתר: עין המפרץ

לקוח/ה נכבד/ה, אנו מתכבדים להגיש את חישוב צריכת החשמל לתקופה 01/02/20 - 29/02/20:

ד - אטד זיו ואליסון - 1 - 70030010 (0x0)

סוג תעריף	סוג צריכה	קריאה קודמת	קריאה נוכחית	סה"כ צריכה בקוט"ש	מחיר לקוט"ש בא"ג	סה"כ לתשלום
פרטי חשבון עבור תאריכים:		01/02/20	29/02/20			
767		87,798.73	88,498.75	700.01	44.84	313.89 ₪

סה"כ לדייר:

שיא ביקוש	סה"כ
8.65	700.01
	313.89 ₪

19.97 ₪	תשלום קבוע	
0.00 ₪	תשלום עבור גודל חיבור ב KVA (0x0)	
333.86 ₪	סה"כ לתשלום	לא כולל מע"מ

התפלגות חיוב בש"ח לפי תעו"ז

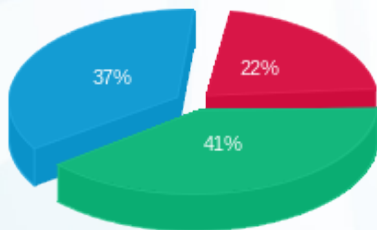

פסגה (67.85 ₪) ■  
 גבע (129.00 ₪) ■  
 שפל (117.04 ₪) ■

הסטוריית צריכה בקוט"ש

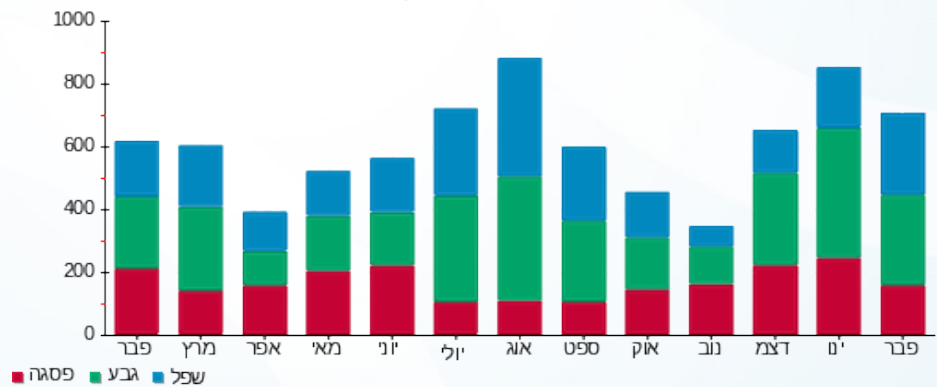

09/03/20 תאריך הפקה:  
 29/02/20 תאריך קריאה נוכחית:  
 01/02/20 תאריך קריאה קודמת:

שם דייר: ד - אטד מרב ודניאל מלמד חדש  
 שם אתר: עין המפרץ

לקוח/ה נכבד/ה, אנו מתכבדים להגיש את חישוב צריכת החשמל לתקופה 01/02/20 - 29/02/20:

ד - אטד מרב ודניאל מלמד - 1 - 70045733(0x0)

סוג תעריף	סוג צריכה	קריאה קודמת	קריאה נוכחית	סה"כ צריכה בקוט"ש	מחיר לקוט"ש בא"ג	סה"כ לתשלום
פרטי חשבון עבור תאריכים:		01/02/20	29/02/20	1.88	44.84	0.84 ₪
767		0.10	1.99			

סה"כ לדייר:

שיא ביקוש	סה"כ
	1.88
	0.84 ₪

19.97 ₪	תשלום קבוע	
0.00 ₪	תשלום עבור גודל חיבור ב KVA (0x0)	
20.81 ₪	סה"כ לתשלום	לא כולל מע"מ

התפלגות חיוב בש"ח לפי תעו"ז

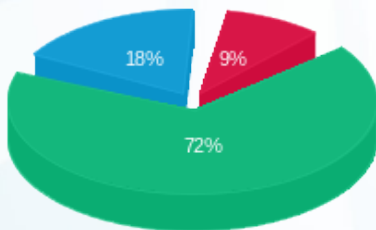

פסגה (0.08 ₪) ■  
 גבע (0.61 ₪) ■  
 שפל (0.15 ₪) ■

הסטוריית צריכה בקוט"ש

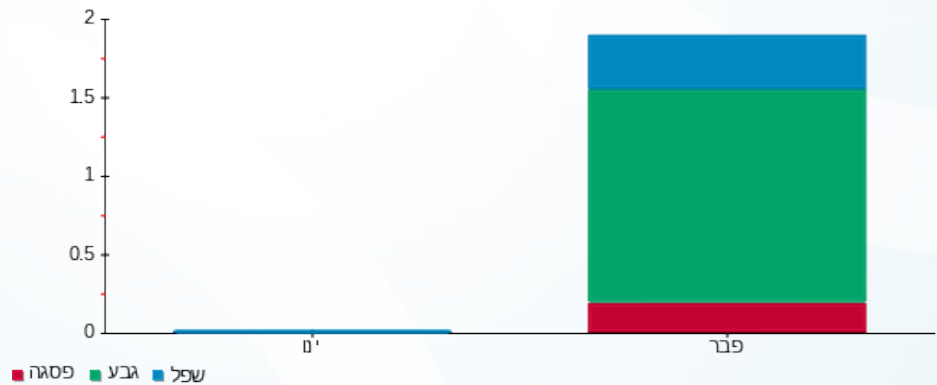



09/03/20

תאריך הפקדה:

שם דייר: ד - אטד שלומית ושוואל

29/02/20

תאריך קריאה נוכחית:

שם אתר: עין המפרץ

01/02/20

תאריך קריאה קודמת:

לקוח/ה נכבד/ה, אנו מתכבדים להגיש את חישוב צריכת החשמל לתקופה 01/02/20 - 29/02/20:

ד - אטד שלומית ושוואל - 1 - 81025441(0x0)

סוג תעריף	סוג צריכה	קריאה קודמת	קריאה נוכחית	סה"כ צריכה בקוט"ש	מחיר לקוט"ש בא"ג	סה"כ לתשלום
פרטי חשבון עבור תאריכים:		01/02/20	29/02/20			
767		28,579.21	29,793.46	1,214.25	44.84	544.47 ₪

סה"כ לדייר:

שיא ביקוש	סה"כ
8.04	1,214.25
	544.47 ₪

19.97 ₪	תשלום קבוע	
0.00 ₪	תשלום עבור גודל חיבור בKVA (0x0)	
564.44 ₪	סה"כ לתשלום	לא כולל מע"מ

התפלגות חיוב בש"ח לפי תעו"ז

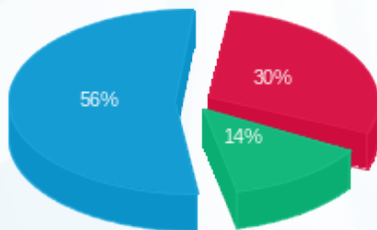

פסגה (165.37 ₪) ■  
 גבע (74.55 ₪) ■  
 שפל (304.55 ₪) ■

הסטוריית צריכה בקוט"ש

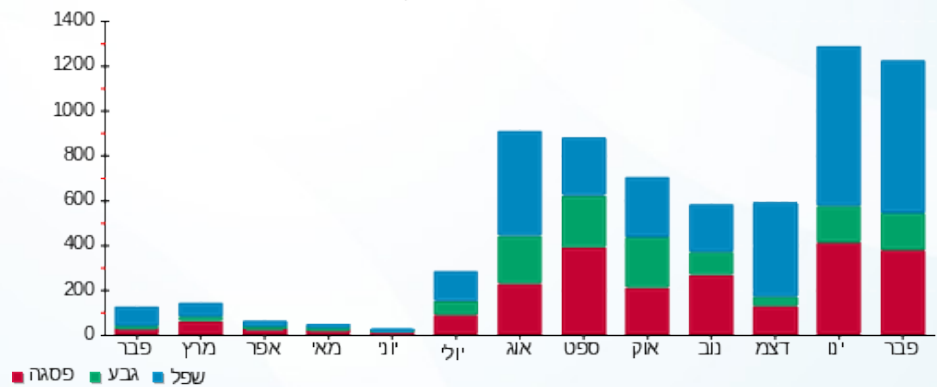

09/03/20 תאריך הפקה:  
 29/02/20 תאריך קריאה נוכחית:  
 01/02/20 תאריך קריאה קודמת:

שם דייר: ד - אידלמן דומיניק ועזרא  
 שם אתר: עין המפרץ

לקוח/ה נכבד/ה, אנו מתכבדים להגיש את חישוב צריכת החשמל לתקופה 01/02/20 - 29/02/20:

ד - אידלמן דומיניק ועזרא - 1 - 81024695(0x0)

סוג תעריף	סוג צריכה	קריאה קודמת	קריאה נוכחית	סה"כ צריכה בקוט"ש	מחיר לקוט"ש בא"ג	סה"כ לתשלום
פרטי חשבון עבור תאריכים:		01/02/20	29/02/20			
767		94,223.97	95,827.03	1,603.06	44.84	718.81 ₪

סה"כ לדייר:

שיא ביקוש	סה"כ
9.28	1,603.06
	718.81 ₪

19.97 ₪	תשלום קבוע	
0.00 ₪	תשלום עבור גודל חיבור בKVA (0x0)	
738.78 ₪	סה"כ לתשלום	לא כולל מע"מ

התפלגות חיוב בש"ח לפי תעו"ז

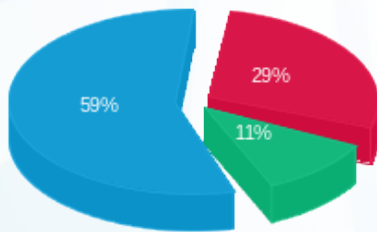

פסגה (210.45 ₪) 29%  
 גבע (80.83 ₪) 11%  
 שפל (427.53 ₪) 59%

הסטוריית צריכה בקוט"ש

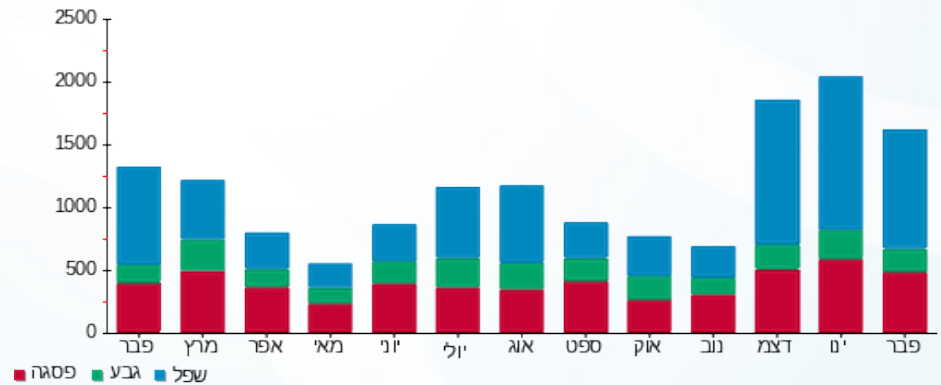

09/03/20 תאריך הפקה:  
 29/02/20 תאריך קריאה נוכחית:  
 01/02/20 תאריך קריאה קודמת:

שם דייר: ד - איל מולד  
 שם אתר: עין המפרץ

לקוח/ה נכבד/ה, אנו מתכבדים להגיש את חישוב צריכת החשמל לתקופה 01/02/20 - 29/02/20:

ד - איל מולד - 3 - 70062102 (0x0)

סוג תעריף	סוג צריכה	קריאה קודמת	קריאה נוכחית	סה"כ צריכה בקוט"ש	מחיר לקוט"ש בא"ג	סה"כ לתשלום
פרטי חשבון עבור תאריכים:		01/02/20	29/02/20			
767		85,286.10	86,223.52	937.43	44.84	420.34 ₪

סה"כ לדייר:

שיא ביקוש	סה"כ
	937.43
	420.34 ₪

19.97 ₪	תשלום קבוע	
0.00 ₪	תשלום עבור גודל חיבור ב-KVA (0x0)	
440.31 ₪	סה"כ לתשלום	לא כולל מע"מ

התפלגות חיוב בש"ח לפי תעו"ז

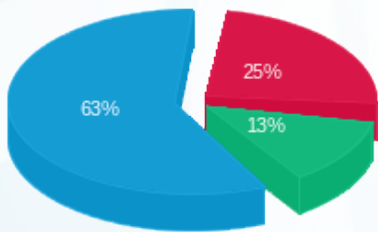

פסגה (103.60 ₪) ■  
 גבע (53.56 ₪) ■  
 שפל (263.19 ₪) ■

הסטוריית צריכה בקוט"ש

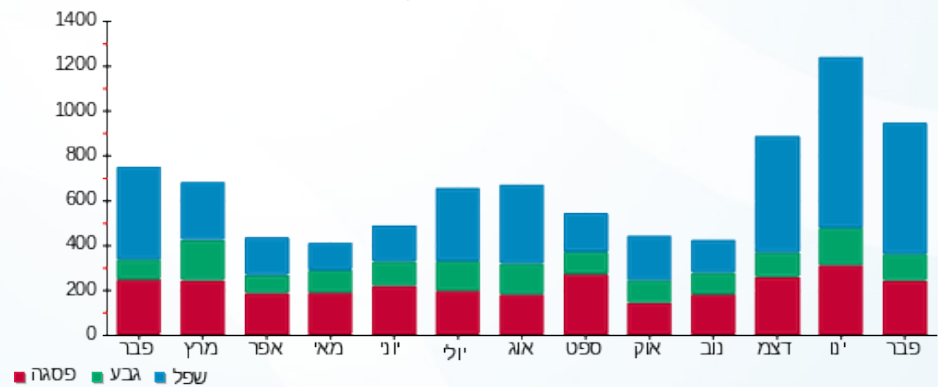

09/03/20 תאריך הפקה:  
 29/02/20 תאריך קריאה נוכחית:  
 01/02/20 תאריך קריאה קודמת:

שם דייר: ד - אילן חני וגדי  
 שם אתר: עין המפרץ

לקוח/ה נכבד/ה, אנו מתכבדים להגיש את חישוב צריכת החשמל לתקופה 01/02/20 - 29/02/20:

ד - אילן חני וגדי - 1 - 70032346(0x0)

סוג תעריף	סוג צריכה	קריאה קודמת	קריאה נוכחית	סה"כ צריכה בקוט"ש	מחיר לקוט"ש בא"ג	סה"כ לתשלום
פרטי חשבון עבור תאריכים:		01/02/20	29/02/20			
767		19,736.92	19,892.66	155.74	44.84	69.84 ₪

סה"כ לדייר:

שיא ביקוש	סה"כ
4.21	155.74
	69.84 ₪

תשלום קבוע	תשלום עבור גודל חיבור בKVA (0x0)	סה"כ לתשלום	לא כולל מע"מ
19.97 ₪	0.00 ₪	89.81 ₪	

התפלגות חיוב בש"ח לפי תעו"ז

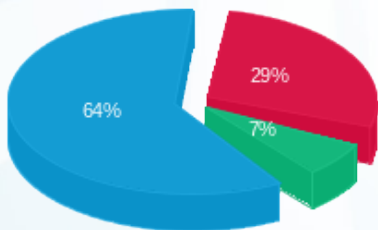

פסגה (20.26 ₪)  
 גבע (4.64 ₪)  
 שפל (44.94 ₪)

הסטוריית צריכה בקוט"ש

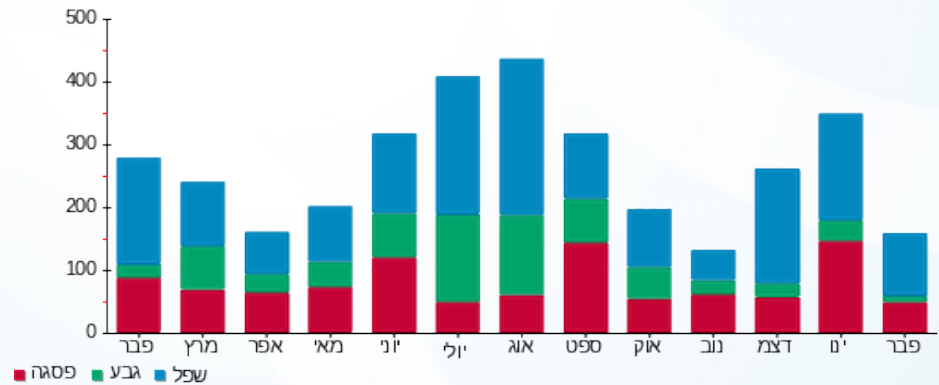

09/03/20 תאריך הפקה:  
 29/02/20 תאריך קריאה נוכחית:  
 01/02/20 תאריך קריאה קודמת:

שם דייר: ד - אילן קלברג  
 שם אתר: עין המפרץ

לקוח/ה נכבד/ה, אנו מתכבדים להגיש את חישוב צריכת החשמל לתקופה 01/02/20 - 29/02/20:

ד - אילן קלברג - 1 - 80000363 (0x0)

סוג תעריף	סוג צריכה	קריאה קודמת	קריאה נוכחית	סה"כ צריכה בקוט"ש	מחיר לקוט"ש בא"ג	סה"כ לתשלום
פרטי חשבון עבור תאריכים:		01/02/20	29/02/20			
767		72,925.02	74,198.98	1,273.96	44.84	571.24 ₪

סה"כ לדייר:

שיא ביקוש	סה"כ
	1,273.96
	571.24 ₪

19.97 ₪	תשלום קבוע	
0.00 ₪	תשלום עבור גודל חיבור בKVA (0x0)	
591.21 ₪	סה"כ לתשלום	לא כולל מע"מ

התפלגות חיוב בש"ח לפי תעו"ז

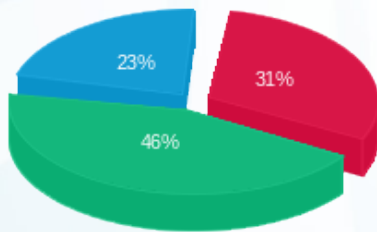

פסגה (179.87 ₪) ■  
 גבע (262.56 ₪) ■  
 שפל (128.81 ₪) ■

הסטוריית צריכה בקוט"ש

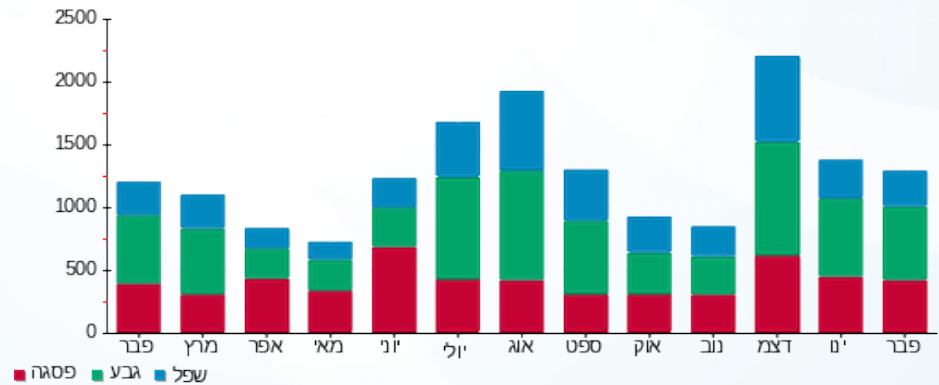



09/03/20

תאריך הפקה:

שם דייר: ד - אילן שרה

29/02/20

תאריך קריאה נוכחית:

שם אתר: עין המפרץ

01/02/20

תאריך קריאה קודמת:

לקוח/ה נכבד/ה, אנו מתכבדים להגיש את חישוב צריכת החשמל לתקופה 01/02/20 - 29/02/20:

ד - אילן שרה - 1 - 70045740(0x0)

סוג תעריף	סוג צריכה	קריאה קודמת	קריאה נוכחית	סה"כ צריכה בקוט"ש	מחיר לקוט"ש בא"ג	סה"כ לתשלום
פרטי חשבון עבור תאריכים:		01/02/20	29/02/20			
767		72,510.16	73,373.65	863.49	44.84	387.19 ₪

סה"כ לדייר:

שיא ביקוש	סה"כ
6.68	863.49
	387.19 ₪

תשלום קבוע	תשלום עבור גודל חיבור בKVA (0x0)	סה"כ לתשלום	לא כולל מע"מ
19.97 ₪	0.00 ₪	407.16 ₪	

התפלגות חיוב בש"ח לפי תעו"ז

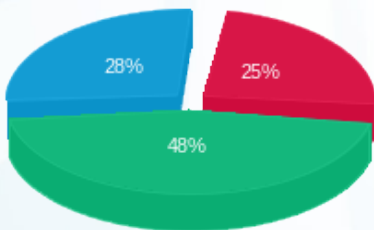

פסגה (95.21 ₪) 25%  
 גבע (185.17 ₪) 48%  
 שפל (106.80 ₪) 28%

הסטוריית צריכה בקוט"ש





09/03/20

תאריך הפקדה:

שם דייר: ד - אלברג אריה

29/02/20

תאריך קריאה נוכחית:

שם אתר: עין המפרץ

01/02/20

תאריך קריאה קודמת:

לקוח/ה נכבד/ה, אנו מתכבדים להגיש את חישוב צריכת החשמל לתקופה 01/02/20 - 29/02/20:

ד - אלברג אריה - 1 - 81025792(0x0)

סוג תעריף	סוג צריכה	קריאה קודמת	קריאה נוכחית	סה"כ צריכה בקוט"ש	מחיר לקוט"ש בא"ג	סה"כ לתשלום
פרטי חשבון עבור תאריכים:		01/02/20	29/02/20			
767		48,769.45	49,891.44	1,121.98	44.84	503.10 ₪

סה"כ לדייר:

שיא ביקוש	סה"כ
8.41	1,121.98
	503.10 ₪

19.97 ₪	תשלום קבוע	
0.00 ₪	תשלום עבור גודל חיבור בKVA (0x0)	
523.07 ₪	סה"כ לתשלום	לא כולל מע"מ

התפלגות חיוב בש"ח לפי תעו"ז

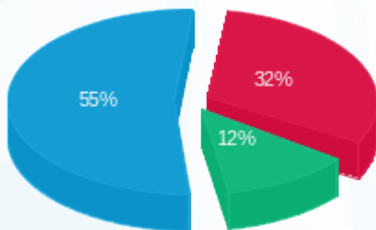

פסגה (162.88 ₪) ■  
 גבע (62.43 ₪) ■  
 שפל (277.79 ₪) ■

הסטוריית צריכה בקוט"ש

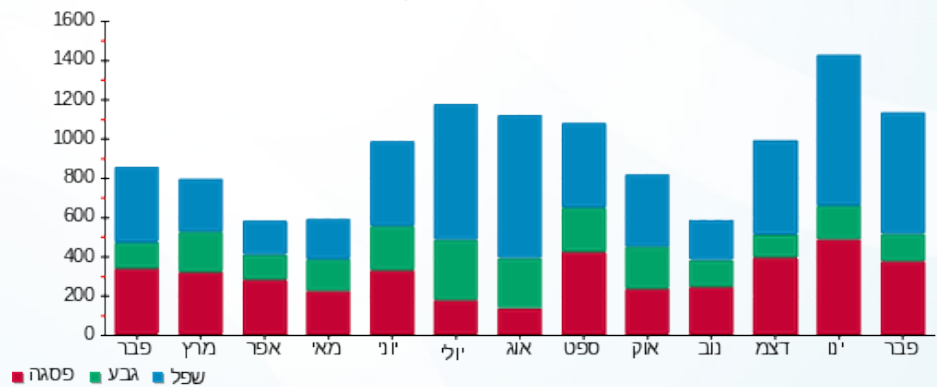

09/03/20 תאריך הפקה:  
 29/02/20 תאריך קריאה נוכחית:  
 01/02/20 תאריך קריאה קודמת:

שם דייר: ד - אלברג הדס  
 שם אתר: עין המפרץ

לקוח/ה נכבד/ה, אנו מתכבדים להגיש את חישוב צריכת החשמל לתקופה 01/02/20 - 29/02/20:

אלברג - 1 - 17313325(0x0)

סוג תעריף	סוג צריכה	קריאה קודמת	קריאה נוכחית	סה"כ צריכה בקוט"ש	מחיר לקוט"ש בא"ג	סה"כ לתשלום
פרטי חשבון עבור תאריכים:		01/02/20	29/02/20			
767		12,131.20	13,008.50	877.30	44.84	393.38 ₪

סה"כ לדייר:

שיא ביקוש	סה"כ
	877.30
	393.38 ₪

תשלום קבוע	תשלום עבור גודל חיבור בKVA (0x0)	סה"כ לתשלום	לא כולל מע"מ
19.97 ₪	0.00 ₪	413.35 ₪	

התפלגות חיוב בש"ח לפי תעו"ז

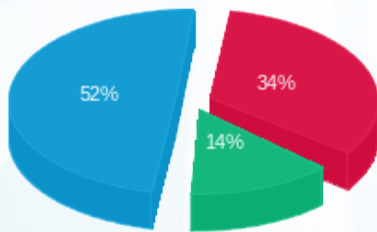

פסגה (135.69 ₪) 52%  
 גבע (54.62 ₪) 14%  
 שפל (203.08 ₪) 34%

הסטוריית צריכה בקוט"ש

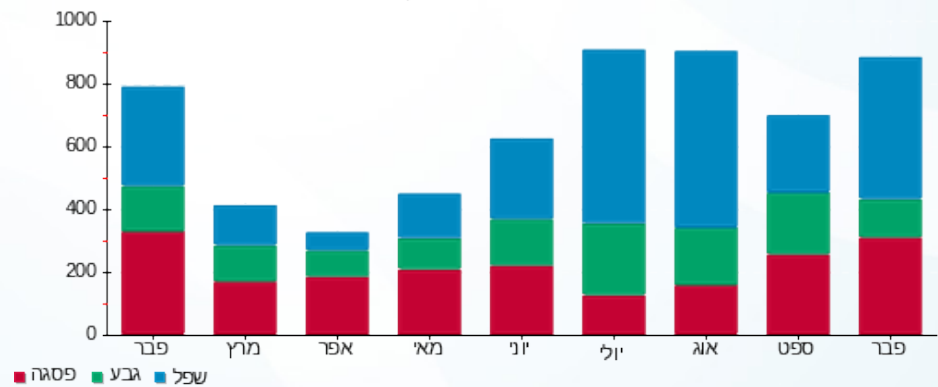

09/03/20 תאריך הפקה:  
 29/02/20 תאריך קריאה נוכחית:  
 01/02/20 תאריך קריאה קודמת:

שם דייר: ד - אלברג יצחק  
 שם אתר: עין המפרץ

לקוח/ה נכבד/ה, אנו מתכבדים להגיש את חישוב צריכת החשמל לתקופה 01/02/20 - 29/02/20:

ד - אלברג יצחק - 1 - 81026478(0x0)

סוג תעריף	סוג צריכה	קריאה קודמת	קריאה נוכחית	סה"כ צריכה בקוט"ש	מחיר לקוט"ש בא"ג	סה"כ לתשלום
פרטי חשבון עבור תאריכים:		01/02/20	29/02/20			
767		25,025.49	25,373.67	348.18	44.84	156.12 ₪

סה"כ לדייר:

שיא ביקוש	סה"כ
	348.18
	156.12 ₪

19.97 ₪	תשלום קבוע	
0.00 ₪	תשלום עבור גודל חיבור בKVA (0x0)	
176.09 ₪	סה"כ לתשלום	לא כולל מע"מ

התפלגות חיוב בש"ח לפי תעו"ז

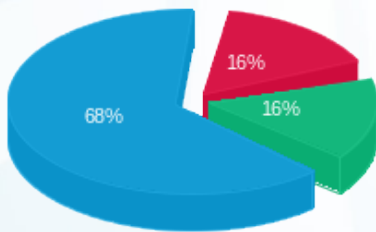

פסגה (25.04 ₪) ■  
 גבע (24.58 ₪) ■  
 שפל (106.50 ₪) ■

הסטוריית צריכה בקוט"ש

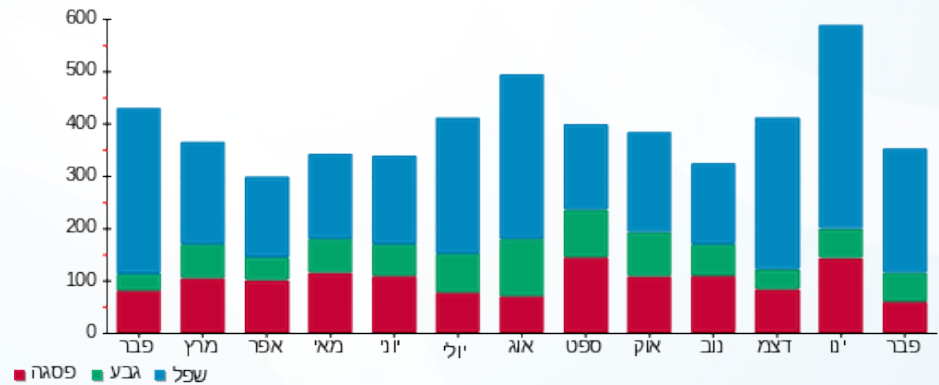

09/03/20 תאריך הפקה:  
 29/02/20 תאריך קריאה נוכחית:  
 01/02/20 תאריך קריאה קודמת:

שם דייר: ד - אלגבע אפרת ואיציק  
 שם אתר: עין המפרץ

לקוח/ה נכבד/ה, אנו מתכבדים להגיש את חישוב צריכת החשמל לתקופה 01/02/20 - 29/02/20:

ד - אלגבע אפרת ואיציק - 1 - 81026017(0x0)

סוג תעריף	סוג צריכה	קריאה קודמת	קריאה נוכחית	סה"כ צריכה בקוט"ש	מחיר לקוט"ש בא"ג	סה"כ לתשלום
פרטי חשבון עבור תאריכים:		01/02/20	29/02/20			
767		40,778.60	41,983.45	1,204.86	44.84	540.26 ₪

סה"כ לדייר:

שיא ביקוש	סה"כ
10.05	1,204.86
	540.26 ₪

19.97 ₪	תשלום קבוע	
0.00 ₪	תשלום עבור גודל חיבור בKVA (0x0)	
560.23 ₪	סה"כ לתשלום	לא כולל מע"מ

התפלגות חיוב בש"ח לפי תעו"ז

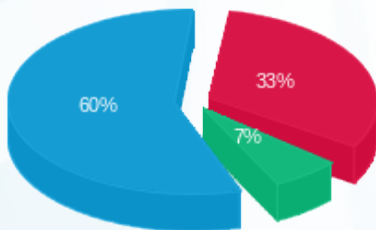

פסגה (178.96 ₪) 60%  
 גבע (35.64 ₪) 7%  
 שפל (325.66 ₪) 33%

הסטוריית צריכה בקוט"ש

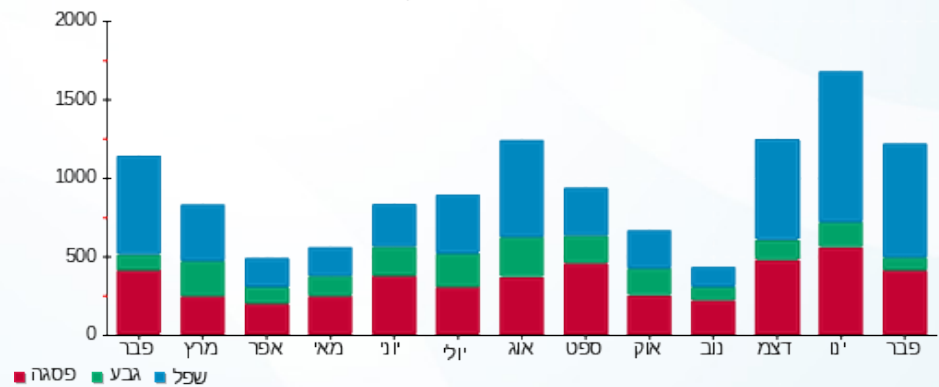

09/03/20 תאריך הפקדה:  
 29/02/20 תאריך קריאה נוכחית:  
 01/02/20 תאריך קריאה קודמת:

שם דייר: ד - אלגבע זהר וגולן  
 שם אתר: עין המפרץ

לקוח/ה נכבד/ה, אנו מתכבדים להגיש את חישוב צריכת החשמל לתקופה 01/02/20 - 29/02/20:

ד - אלגבע זהר וגולן - 1 - 81021540(0x0)

סוג תעריף	סוג צריכה	קריאה קודמת	קריאה נוכחית	סה"כ צריכה בקוט"ש	מחיר לקוט"ש בא"ג	סה"כ לתשלום
פרטי חשבון עבור תאריכים:		01/02/20	29/02/20			
767		71,535.17	72,817.97	1,282.81	44.84	575.21 ₪

סה"כ לדייר:

שיא ביקוש	סה"כ
14.61	1,282.81
	575.21 ₪

תשלום קבוע	תשלום עבור גודל חיבור בKVA (0x0)	סה"כ לתשלום	לא כולל מע"מ
19.97 ₪	0.00 ₪	595.18 ₪	

התפלגות חיוב בש"ח לפי תעו"ז

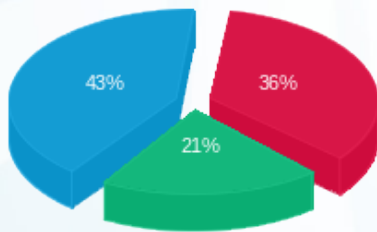

פסגה (206.08 ₪) ■  
 גבע (122.76 ₪) ■  
 שפל (246.37 ₪) ■

הסטוריית צריכה בקוט"ש

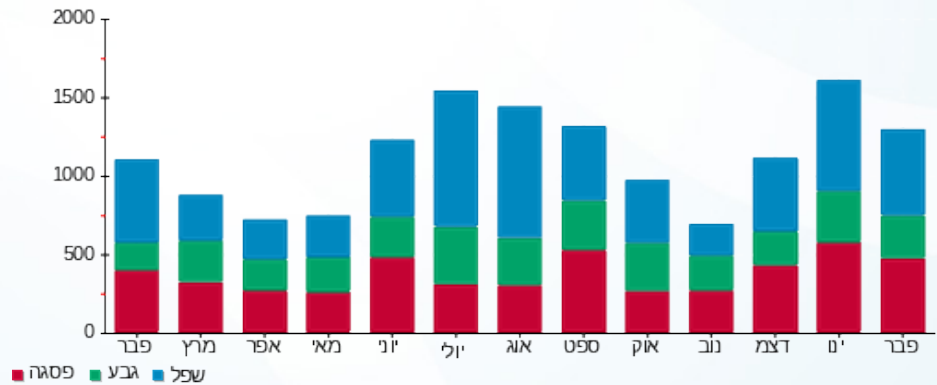

09/03/20 תאריך הפקה:  
 29/02/20 תאריך קריאה נוכחית:  
 01/02/20 תאריך קריאה קודמת:

שם דייר: ד - אמיר ארנון  
 שם אתר: עין המפרץ

לקוח/ה נכבד/ה, אנו מתכבדים להגיש את חישוב צריכת החשמל לתקופה 01/02/20 - 29/02/20:

אמיר ארנון - 1 - 16224982(0x0)

סוג תעריף	סוג צריכה	קריאה קודמת	קריאה נוכחית	סה"כ צריכה בקוט"ש	מחיר לקוט"ש בא"ג	סה"כ לתשלום
פרטי חשבון עבור תאריכים:		01/02/20	29/02/20			
767		13,430.60	13,789.45	358.85	44.84	160.91 ₪

סה"כ לדייר:

שיא ביקוש	סה"כ
	358.85
	160.91 ₪

19.97 ₪	תשלום קבוע	
0.00 ₪	תשלום עבור גודל חיבור ב KVA (0x0)	
180.88 ₪	סה"כ לתשלום	לא כולל מע"מ

התפלגות חיוב בש"ח לפי תעו"ז

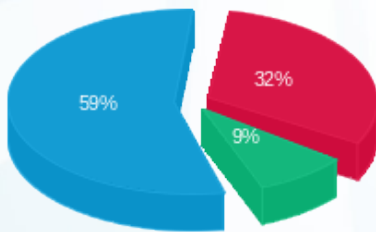

פסגה (52.13 ₪)  
 גבע (14.33 ₪)  
 שפל (94.46 ₪)

הסטוריית צריכה בקוט"ש

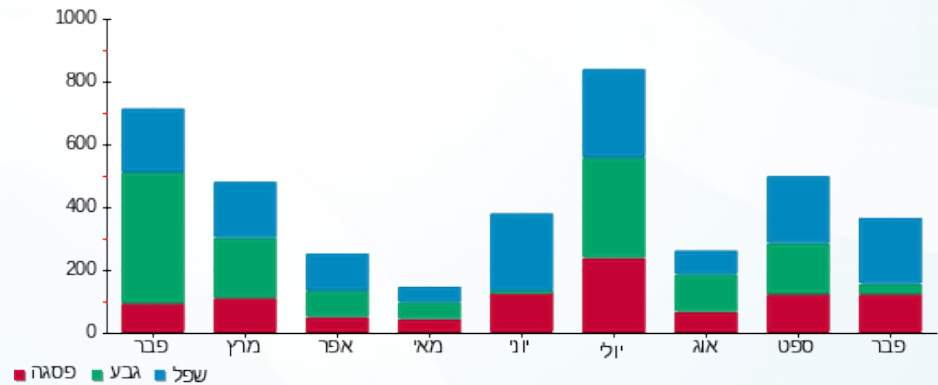

09/03/20 תאריך הפקה:  
 29/02/20 תאריך קריאה נוכחית:  
 01/02/20 תאריך קריאה קודמת:

שם דייר: ד - אסף אראלה וקלמן  
 שם אתר: עין המפרץ

לקוח/ה נכבד/ה, אנו מתכבדים להגיש את חישוב צריכת החשמל לתקופה 01/02/20 - 29/02/20:

ד - אסף אראלה וקלמן - 1 - 81025261(0x0)

סוג תעריף	סוג צריכה	קריאה קודמת	קריאה נוכחית	סה"כ צריכה בקוט"ש	מחיר לקוט"ש בא"ג	סה"כ לתשלום
פרטי חשבון עבור תאריכים:		01/02/20	29/02/20			
767		40,834.65	41,665.05	830.39	44.84	372.35 ₪

סה"כ לדייר:

סה"כ	שיא ביקוש
830.39	7.10
372.35 ₪	

תשלום קבוע	תשלום עבור גודל חיבור בKVA (0x0)	סה"כ לתשלום	לא כולל מע"מ
19.97 ₪	0.00 ₪	392.32 ₪	

התפלגות חיוב בש"ח לפי תעו"ז

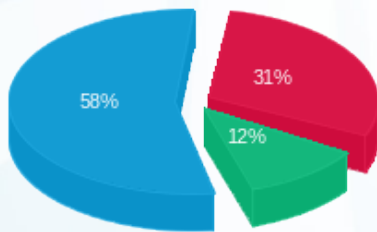

פסגה (114.94 ₪) ■  
 גבע (43.00 ₪) ■  
 שפל (214.41 ₪) ■

הסטוריית צריכה בקוט"ש

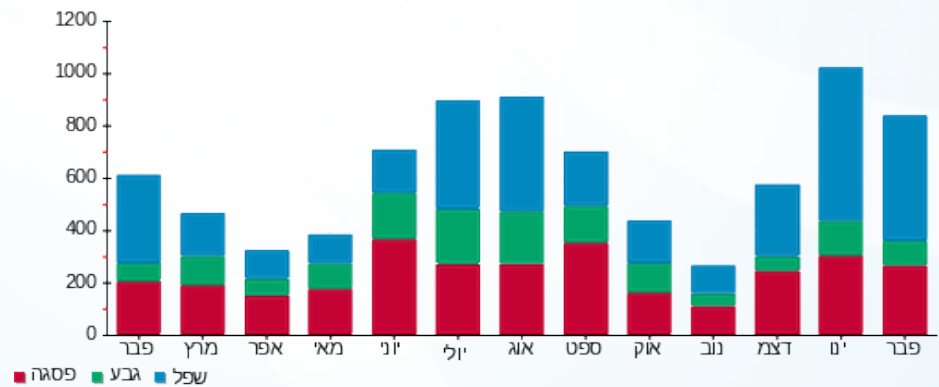

09/03/20 תאריך הפקה:  
 29/02/20 תאריך קריאה נוכחית:  
 01/02/20 תאריך קריאה קודמת:

שם דייר: ד - אסף יסמין  
 שם אתר: עין המפרץ

לקוח/ה נכבד/ה, אנו מתכבדים להגיש את חישוב צריכת החשמל לתקופה 01/02/20 - 29/02/20:

ד - אסף יסמין - 1 - 70059148(0x0)

סוג תעריף	סוג צריכה	קריאה קודמת	קריאה נוכחית	סה"כ צריכה בקוט"ש	מחיר לקוט"ש בא"ג	סה"כ לתשלום
פרטי חשבון עבור תאריכים:		01/02/20	29/02/20			
767		17,242.86	17,529.47	286.61	44.84	128.52 ₪

סה"כ לדייר:

שיא ביקוש	סה"כ
7.66	286.61
	128.52 ₪

19.97 ₪	תשלום קבוע	
0.00 ₪	תשלום עבור גודל חיבור בKVA (0x0)	
148.49 ₪	סה"כ לתשלום	לא כולל מע"מ

התפלגות חיוב בש"ח לפי תעו"ז

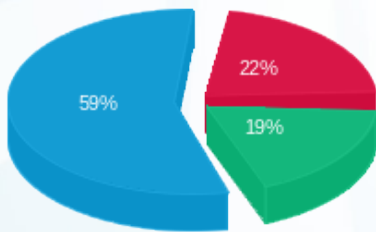

פסגה (₪ 28.50)  
 גבע (₪ 24.26)  
 שפל (₪ 75.76)

הסטוריית צריכה בקוט"ש

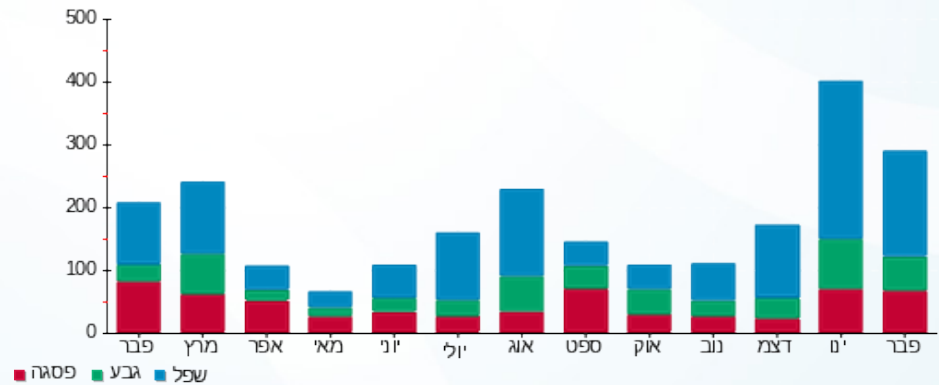



09/03/20

תאריך הפקה:

שם דייר: ד - אסרף אילן ושגית

29/02/20

תאריך קריאה נוכחית:

שם אתר: עין המפרץ

01/02/20

תאריך קריאה קודמת:

לקוח/ה נכבד/ה, אנו מתכבדים להגיש את חישוב צריכת החשמל לתקופה 01/02/20 - 29/02/20:

ד - אסרף אילן ושגית - 3 - 81026021(0x0)

סוג תעריף	סוג צריכה	קריאה קודמת	קריאה נוכחית	סה"כ צריכה בקוט"ש	מחיר לקוט"ש בא"ג	סה"כ לתשלום
פרטי חשבון עבור תאריכים:		01/02/20	29/02/20			
767		59,529.13	60,461.42	932.29	44.84	418.04 ₪

סה"כ לדייר:

שיא ביקוש	סה"כ
	932.29
	418.04 ₪

תשלום קבוע	תשלום עבור גודל חיבור בKVA (0x0)	סה"כ לתשלום	לא כולל מע"מ
19.97 ₪	0.00 ₪	438.01 ₪	

התפלגות חיוב בש"ח לפי תעו"ז

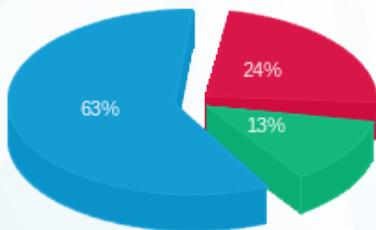

פסגה (101.65 ₪) 63%  
 גבע (53.41 ₪) 24%  
 שפל (262.98 ₪) 13%

הסטוריית צריכה בקוט"ש

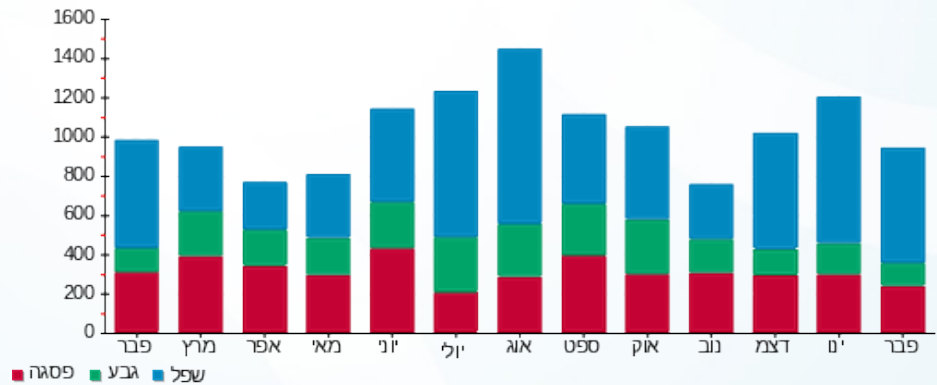

09/03/20 תאריך הפקה:  
 29/02/20 תאריך קריאה נוכחית:  
 01/02/20 תאריך קריאה קודמת:

שם דייר: ד - ארד קרן וטל  
 שם אתר: עין המפרץ

לקוח/ה נכבד/ה, אנו מתכבדים להגיש את חישוב צריכת החשמל לתקופה 01/02/20 - 29/02/20:

ארד קרן וטל - 2 - 19051991(0x0)

סוג תעריף	סוג צריכה	קריאה קודמת	קריאה נוכחית	סה"כ צריכה בקוט"ש	מחיר לקוט"ש בא"ג	סה"כ לתשלום
פרטי חשבון עבור תאריכים:		01/02/20	29/02/20			
767		3,982.90	5,312.80	1,329.90	44.84	596.33 ₪

סה"כ לדייר:

שיא ביקוש	סה"כ
1.52	1,329.90
	596.33 ₪

19.97 ₪	תשלום קבוע	
0.00 ₪	תשלום עבור גודל חיבור בKVA (0x0)	
616.30 ₪	סה"כ לתשלום	לא כולל מע"מ

התפלגות חיוב בש"ח לפי תעו"ז

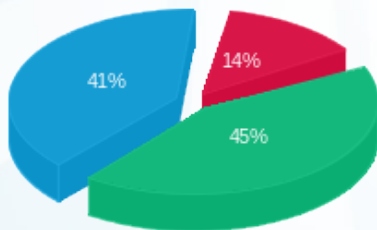

פסגה (80.80 ₪)  
 גבע (270.39 ₪)  
 שפל (245.14 ₪)

הסטוריית צריכה בקוט"ש

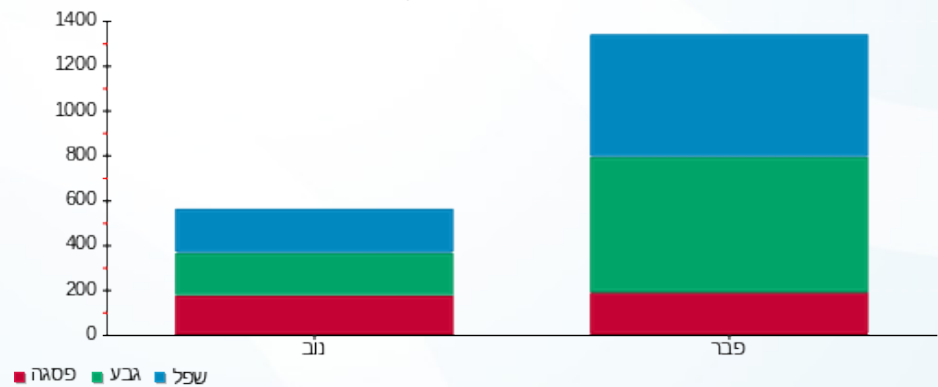

09/03/20 תאריך הפקה:  
 29/02/20 תאריך קריאה נוכחית:  
 01/02/20 תאריך קריאה קודמת:

שם דייר: ד - אריה רז  
 שם אתר: עין המפרץ

לקוח/ה נכבד/ה, אנו מתכבדים להגיש את חישוב צריכת החשמל לתקופה 01/02/20 - 29/02/20:

אריה רז - 1 - 17313111(0x0)

סה"כ לתשלום	מחיר לקוט"ש בא"ג	סה"כ צריכה בקוט"ש	קריאה נוכחית	קריאה קודמת	סוג צריכה	סוג תעריף
			29/02/20	01/02/20		פרטי חשבון עבור תאריכים:
₪ 332.76	44.84	742.10	8,035.70	7,293.60		767

סה"כ לדייר:

שיא ביקוש	סה"כ
7.79	742.10
	₪ 332.76

תשלום קבוע	תשלום עבור גודל חיבור בKVA (0x0)	סה"כ לתשלום	לא כולל מע"מ
₪ 19.97	₪ 0.00	₪ 352.73	

התפלגות חיוב בש"ח לפי תעו"ז

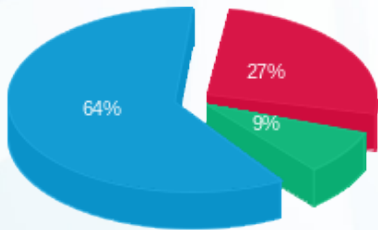

פסגה (₪ 89.55) 64%  
 גבע (₪ 28.79) 27%  
 שפל (₪ 214.42) 9%

הסטוריית צריכה בקוט"ש

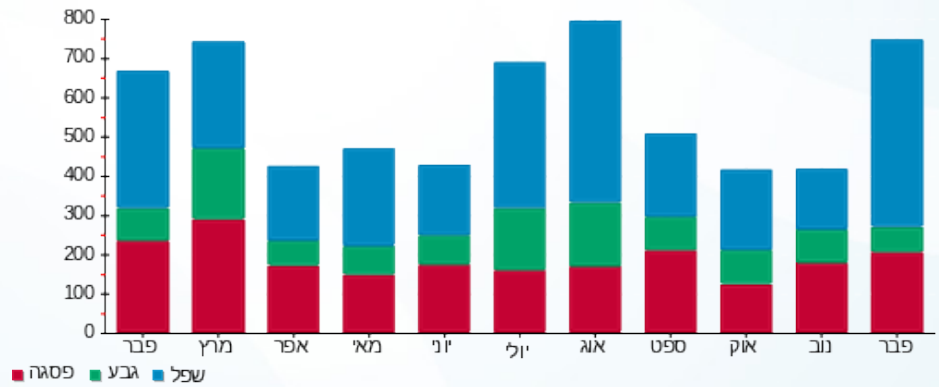

09/03/20 תאריך הפקה:  
 29/02/20 תאריך קריאה נוכחית:  
 01/02/20 תאריך קריאה קודמת:

שם דייר: ד - ארנון אסא  
 שם אתר: עין המפרץ

לקוח/ה נכבד/ה, אנו מתכבדים להגיש את חישוב צריכת החשמל לתקופה 01/02/20 - 29/02/20:

ד - ארנון אסא - 1 - 81025632(0x0)

סוג תעריף	סוג צריכה	קריאה קודמת	קריאה נוכחית	סה"כ צריכה בקוט"ש	מחיר לקוט"ש בא"ג	סה"כ לתשלום
פרטי חשבון עבור תאריכים:		01/02/20	29/02/20			
767		40,506.40	41,574.85	1,068.45	44.84	479.09 ₪

סה"כ לדייר:

סה"כ	שיא ביקוש
1,068.45	6.72
479.09 ₪	

תשלום קבוע	תשלום עבור גודל חיבור בKVA (0x0)	סה"כ לתשלום	לא כולל מע"מ
19.97 ₪	0.00 ₪	499.06 ₪	

התפלגות חיוב בש"ח לפי תעו"ז

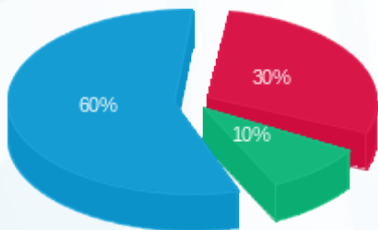

פסגה (145.25 ₪) 30%  
 גבע (46.11 ₪) 10%  
 שפל (287.73 ₪) 60%

הסטוריית צריכה בקוט"ש

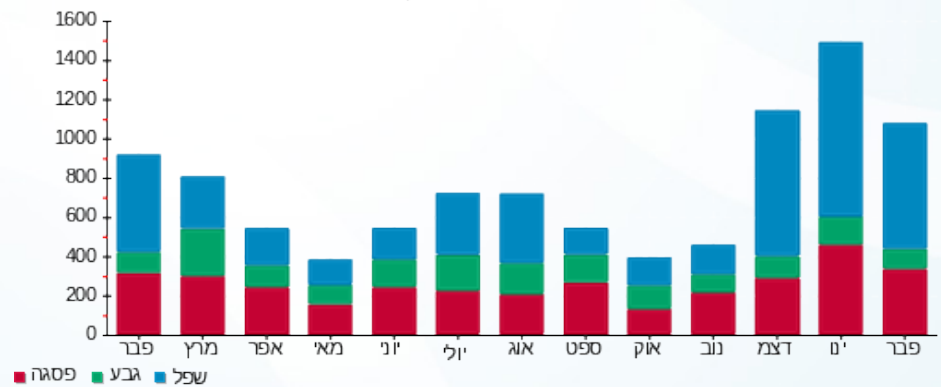

09/03/20 תאריך הפקה:  
 29/02/20 תאריך קריאה נוכחית:  
 01/02/20 תאריך קריאה קודמת:

שם דייר: ד - ארנון עופר  
 שם אתר: עין המפרץ

לקוח/ה נכבד/ה, אנו מתכבדים להגיש את חישוב צריכת החשמל לתקופה 01/02/20 - 29/02/20:

ד - ארנון עופר - 1 - 70045775 (0x0)

סוג תעריף	סוג צריכה	קריאה קודמת	קריאה נוכחית	סה"כ צריכה בקוט"ש	מחיר לקוט"ש בא"ג	סה"כ לתשלום
פרטי חשבון עבור תאריכים:		01/02/20	29/02/20			
767		69,466.76	70,152.68	685.91	44.84	307.56 ₪

סה"כ לדייר:

סה"כ	שיא ביקוש
685.91	5.40
307.56 ₪	

תשלום קבוע	תשלום עבור גודל חיבור ב KVA (0x0)	סה"כ לתשלום	לא כולל מע"מ
19.97 ₪	0.00 ₪	327.53 ₪	

התפלגות חיוב בש"ח לפי תעו"ז

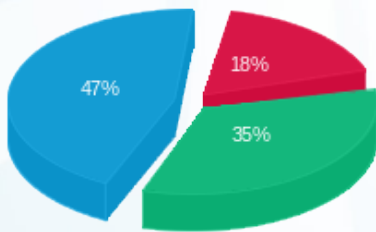

פסגה (₪ 54.90)  
 גבע (₪ 108.22)  
 שפל (₪ 144.44)

הסטוריית צריכה בקוט"ש

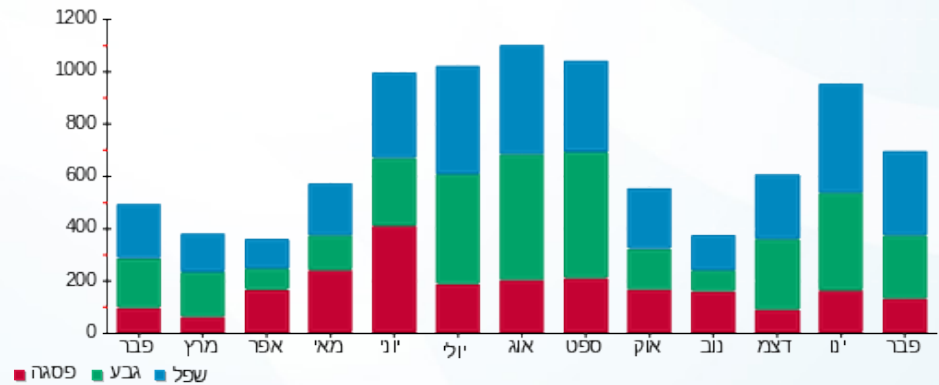



09/03/20 תאריך הפקה:  
 29/02/20 תאריך קריאה נוכחית:  
 01/02/20 תאריך קריאה קודמת:

שם דייר: ד - אשכול ארזה ואמנון  
 שם אתר: עין המפרץ

לקוח/ה נכבד/ה, אנו מתכבדים להגיש את חישוב צריכת החשמל לתקופה 01/02/20 - 29/02/20:

אשכול ארזה ואמנון - 1 - 81025280(0x0)

סוג תעריף	סוג צריכה	קריאה קודמת	קריאה נוכחית	סה"כ צריכה בקוט"ש	מחיר לקוט"ש בא"ג	סה"כ לתשלום
			29/02/20	01/02/20	פרטי חשבון עבור תאריכים:	
767		64,358.87	65,430.47	1,071.60	44.84	480.50 ₪

סה"כ לדייר:

שיא ביקוש	סה"כ
6.14	1,071.60
	480.50 ₪

19.97 ₪	תשלום קבוע	
0.00 ₪	תשלום עבור גודל חיבור בKVA (0x0)	
500.47 ₪	סה"כ לתשלום	לא כולל מע"מ

התפלגות חיוב בש"ח לפי תעו"ז

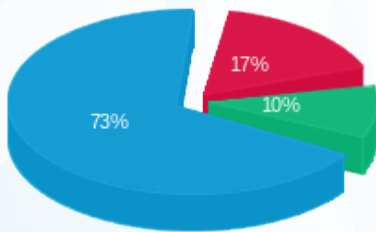

פסגה (82.87 ₪) 73%  
 גבע (49.09 ₪) 17%  
 שפל (348.54 ₪) 10%

הסטוריית צריכה בקוט"ש

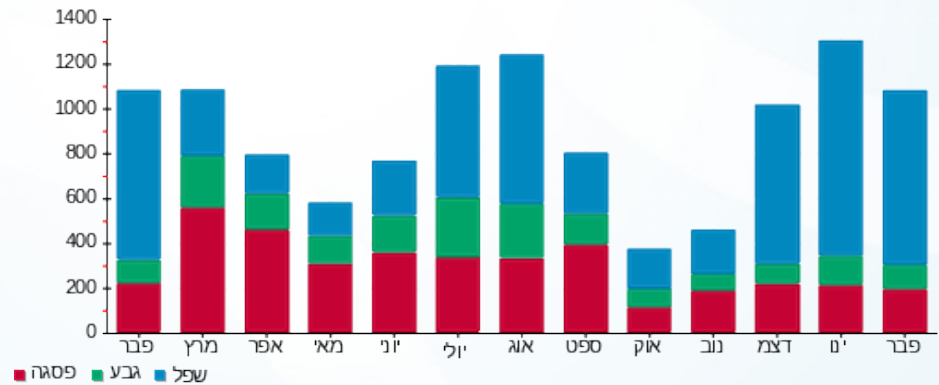

09/03/20 תאריך הפקה:  
 29/02/20 תאריך קריאה נוכחית:  
 01/02/20 תאריך קריאה קודמת:

שם דייר: ד - אשכול ענת ועמית  
 שם אתר: עין המפרץ

לקוח/ה נכבד/ה, אנו מתכבדים להגיש את חישוב צריכת החשמל לתקופה 01/02/20 - 29/02/20:

ד - אשכול ענת ועמית - 1 - 70048997(0x0)

סוג תעריף	סוג צריכה	קריאה קודמת	קריאה נוכחית	סה"כ צריכה בקוט"ש	מחיר לקוט"ש בא"ג	סה"כ לתשלום
פרטי חשבון עבור תאריכים:		01/02/20	29/02/20			
767		1,971.44	2,092.22	120.78	44.84	54.16 ₪

סה"כ לדייר:

שיא ביקוש	סה"כ
	120.78
	54.16 ₪

19.97 ₪	תשלום קבוע	
0.00 ₪	תשלום עבור גודל חיבור בKVA (0x0)	
74.13 ₪	סה"כ לתשלום	לא כולל מע"מ

התפלגות חיוב בש"ח לפי תעו"ז

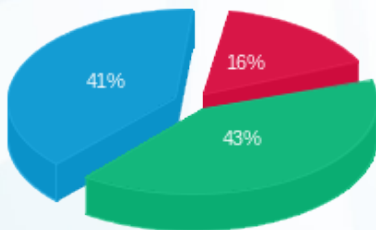

פסגה (8.74 ₪)  
 גבע (23.26 ₪)  
 שפל (22.16 ₪)

הסטוריית צריכה בקוט"ש

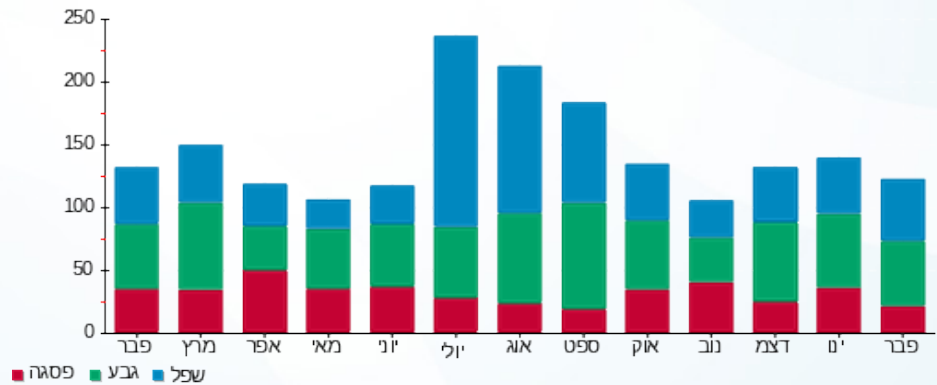

09/03/20 תאריך הפקדה:  
 29/02/20 תאריך קריאה נוכחית:  
 01/02/20 תאריך קריאה קודמת:

שם דייר: ד - אשכול רחל ובוועז  
 שם אתר: עין המפרץ

לקוח/ה נכבד/ה, אנו מתכבדים להגיש את חישוב צריכת החשמל לתקופה 01/02/20 - 29/02/20:

ד - אשכול רחל ובוועז - 1 - 70035540(0x0)

סוג תעריף	סוג צריכה	קריאה קודמת	קריאה נוכחית	סה"כ צריכה בקוט"ש	מחיר לקוט"ש בא"ג	סה"כ לתשלום
פרטי חשבון עבור תאריכים:		01/02/20	29/02/20			
767		160,728.69	161,959.71	1,231.02	44.84	551.99 ₪

סה"כ לדייר:

שיא ביקוש	סה"כ
10.99	1,231.02
	551.99 ₪

19.97 ₪	תשלום קבוע	
0.00 ₪	תשלום עבור גודל חיבור בKVA (0x0)	
571.96 ₪	סה"כ לתשלום	לא כולל מע"מ

התפלגות חיוב בש"ח לפי תעו"ז

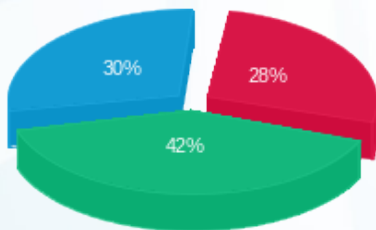

פסגה (155.73 ₪) ■  
 גבע (232.67 ₪) ■  
 שפל (163.59 ₪) ■

הסטוריית צריכה בקוט"ש

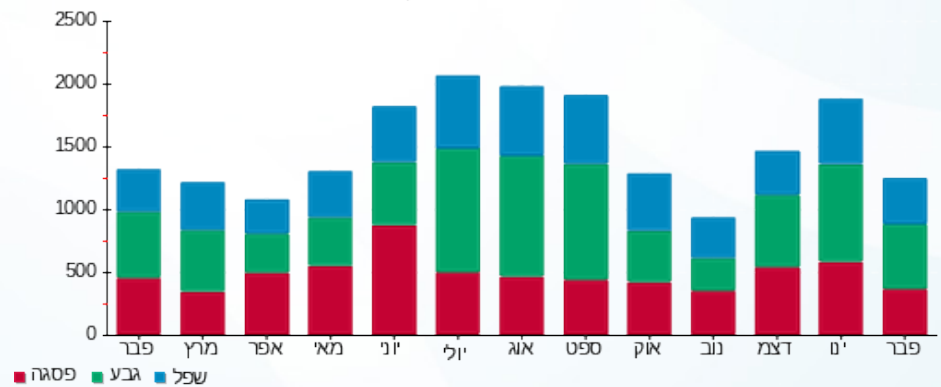



09/03/20

תאריך הפקה:

שם דייר: ד - בית עתידי

29/02/20

תאריך קריאה נוכחית:

שם אתר: עין המפרץ

01/02/20

תאריך קריאה קודמת:

לקוח/ה נכבד/ה, אנו מתכבדים להגיש את חישוב צריכת החשמל לתקופה 01/02/20 - 29/02/20:

בית עתידי - 1 - 16254163(0x0)

סה"כ לתשלום	מחיר לקוט"ש בא"ג	סה"כ צריכה בקוט"ש	קריאה נוכחית	קריאה קודמת	סוג צריכה	סוג תעריף
			29/02/20	01/02/20	פרטי חשבון עבור תאריכים:	
₪ 0.00	44.84	0.00	0.00	0.00		767

סה"כ לדייר:

שיא ביקוש	סה"כ
	0.00
	₪ 0.00

₪ 19.97	תשלום קבוע	
₪ 0.00	תשלום עבור גודל חיבור בKVA (0x0)	
₪ 19.97	סה"כ לתשלום	לא כולל מע"מ



09/03/20 תאריך הפקה:  
 29/02/20 תאריך קריאה נוכחית:  
 01/02/20 תאריך קריאה קודמת:

שם דייר: ד - בן אשר דנה  
 שם אתר: עין המפרץ

לקוח/ה נכבד/ה, אנו מתכבדים להגיש את חישוב צריכת החשמל לתקופה 01/02/20 - 29/02/20:

ד - בן אשר דנה - 1 - 70043124(0x0)

סוג תעריף	סוג צריכה	קריאה קודמת	קריאה נוכחית	סה"כ צריכה בקוט"ש	מחיר לקוט"ש בא"ג	סה"כ לתשלום
פרטי חשבון עבור תאריכים:		01/02/20	29/02/20			
767		74,451.47	74,574.72	123.25	44.84	55.27 ₪

סה"כ לדייר:

שיא ביקוש	סה"כ
	123.25
	55.27 ₪

19.97 ₪	תשלום קבוע	
0.00 ₪	תשלום עבור גודל חיבור בKVA (0x0)	
75.24 ₪	סה"כ לתשלום	לא כולל מע"מ

התפלגות חיוב בש"ח לפי תעו"ז

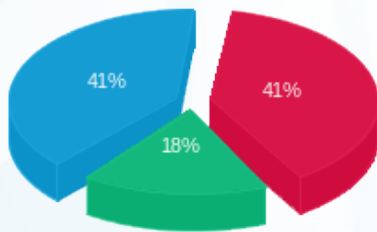

פסגה (22.67 ₪)  
 גבע (9.95 ₪)  
 שפל (22.65 ₪)

הסטוריית צריכה בקוט"ש

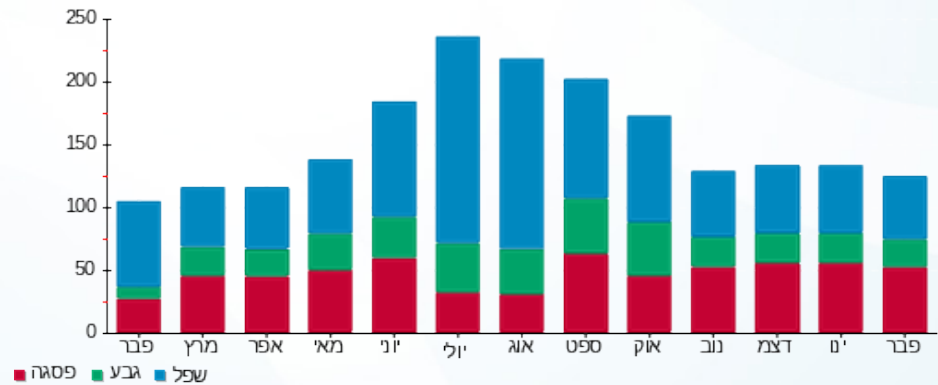

09/03/20 תאריך הפקה:  
 29/02/20 תאריך קריאה נוכחית:  
 01/02/20 תאריך קריאה קודמת:

שם דייר: ד - בן אשר ומיכל צח  
 שם אתר: עין המפרץ

**לקוח/ה נכבד/ה, אנו מתכבדים להגיש את חישוב צריכת החשמל לתקופה 01/02/20 - 29/02/20:**

בן אשר צח - 2 - 15091212(0x0)

סוג תעריף	סוג צריכה	קריאה קודמת	קריאה נוכחית	סה"כ צריכה בקוט"ש	מחיר לקוט"ש בא"ג	סה"כ לתשלום
פרטי חשבון עבור תאריכים:		01/02/20	29/02/20			
767		20,804.05	21,924.75	1,120.70	44.84	502.52 ₪

סה"כ לדייר:

שיא ביקוש	סה"כ
	1,120.70
	502.52 ₪

19.97 ₪	<b>תשלום קבוע</b>	
0.00 ₪	<b>תשלום עבור גודל חיבור ב-KVA (0x0)</b>	
522.49 ₪	<b>סה"כ לתשלום</b>	<b>לא כולל מע"מ</b>

התפלגות חיוב בש"ח לפי תעו"ז

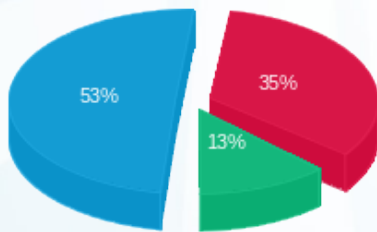

פסגה (175.17 ₪) ■  
 גבע (63.49 ₪) ■  
 שפל (263.86 ₪) ■

הסטוריית צריכה בקוט"ש

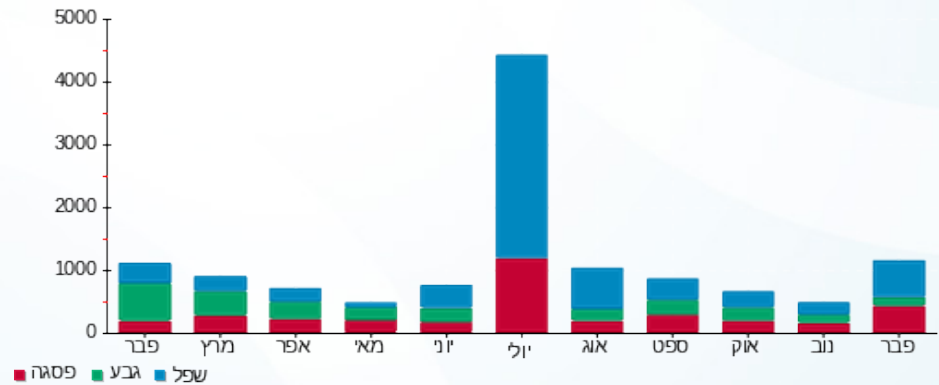

09/03/20 תאריך הפקה:  
 29/02/20 תאריך קריאה נוכחית:  
 01/02/20 תאריך קריאה קודמת:

שם דייר: ד - בן אשר נועה ורז  
 שם אתר: עין המפרץ

לקוח/ה נכבד/ה, אנו מתכבדים להגיש את חישוב צריכת החשמל לתקופה 01/02/20 - 29/02/20:

ד - בן אשר נועה ורז - 1 - 70045693(0x0)

סוג תעריף	סוג צריכה	קריאה קודמת	קריאה נוכחית	סה"כ צריכה בקוט"ש	מחיר לקוט"ש בא"ג	סה"כ לתשלום
פרטי חשבון עבור תאריכים:		01/02/20	29/02/20			
767		74,284.22	74,545.91	261.69	44.84	117.34 ₪

סה"כ לדייר:

שיא ביקוש	סה"כ
5.21	261.69
	117.34 ₪

19.97 ₪	תשלום קבוע	
0.00 ₪	תשלום עבור גודל חיבור בKVA (0x0)	
137.31 ₪	סה"כ לתשלום	לא כולל מע"מ

התפלגות חיוב בש"ח לפי תעו"ז

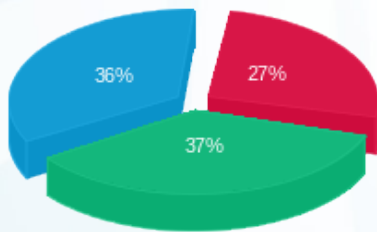

פסגה (31.85 ₪)  
 גבע (43.77 ₪)  
 שפל (41.72 ₪)

הסטוריית צריכה בקוט"ש

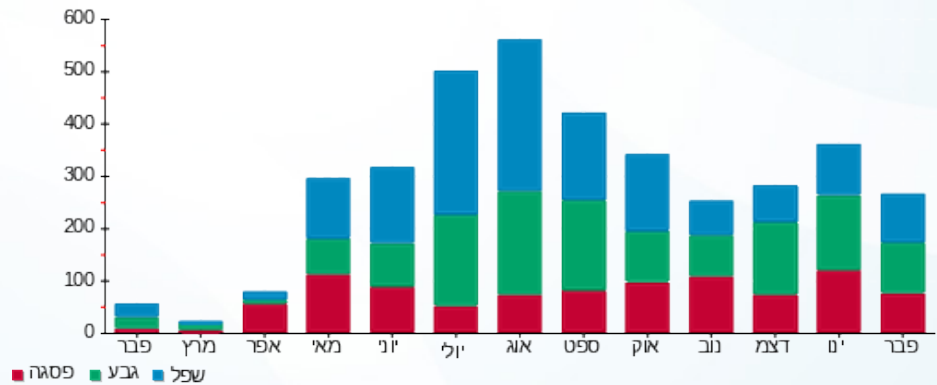

09/03/20 תאריך הפקה:  
 29/02/20 תאריך קריאה נוכחית:  
 01/02/20 תאריך קריאה קודמת:

שם דייר: ד - בן נפתלי אלון  
 שם אתר: עין המפרץ

לקוח/ה נכבד/ה, אנו מתכבדים להגיש את חישוב צריכת החשמל לתקופה 01/02/20 - 29/02/20:

ד - בן נפתלי אלון - 3 - 70059975(0x0)

סוג תעריף	סוג צריכה	קריאה קודמת	קריאה נוכחית	סה"כ צריכה בקוט"ש	מחיר לקוט"ש בא"ג	סה"כ לתשלום
פרטי חשבון עבור תאריכים:		01/02/20	29/02/20			
767		23,225.66	23,542.67	317.01	44.84	142.15 ₪

סה"כ לדייר:

שיא ביקוש	סה"כ
	317.01
	142.15 ₪

19.97 ₪	תשלום קבוע	
0.00 ₪	תשלום עבור גודל חיבור בKVA (0x0)	
162.12 ₪	סה"כ לתשלום	לא כולל מע"מ

התפלגות חיוב בש"ח לפי תעו"ז

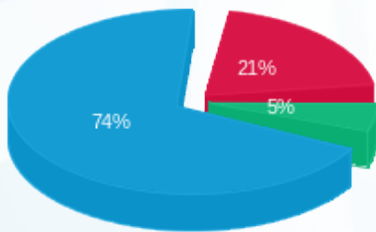

פסגה (29.52 ₪) ■  
 גבע (7.65 ₪) ■  
 שפל (104.98 ₪) ■

הסטוריית צריכה בקוט"ש

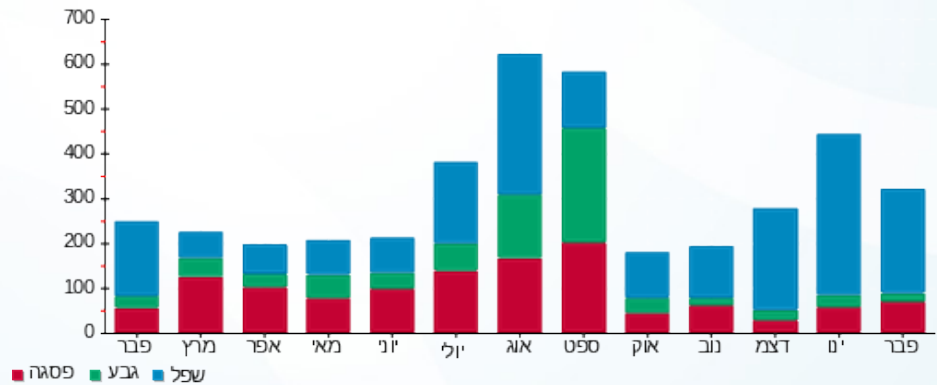



09/03/20

תאריך הפקדה:

שם דייר: ד - בן סימון עמית

29/02/20

תאריך קריאה נוכחית:

שם אתר: עין המפרץ

01/02/20

תאריך קריאה קודמת:

לקוח/ה נכבד/ה, אנו מתכבדים להגיש את חישוב צריכת החשמל לתקופה 01/02/20 - 29/02/20:

ד - בן סימון עמית - 1 - 81025591(0x0)

סוג תעריף	סוג צריכה	קריאה קודמת	קריאה נוכחית	סה"כ צריכה בקוט"ש	מחיר לקוט"ש בא"ג	סה"כ לתשלום
פרטי חשבון עבור תאריכים:		01/02/20	29/02/20			
767		13,380.01	14,222.99	842.97	44.84	377.99 ₪

סה"כ לדייר:

שיא ביקוש	סה"כ
	842.97
	377.99 ₪

19.97 ₪	תשלום קבוע	
0.00 ₪	תשלום עבור גודל חיבור בKVA (0x0)	
397.96 ₪	סה"כ לתשלום	לא כולל מע"מ

התפלגות חיוב בש"ח לפי תעו"ז

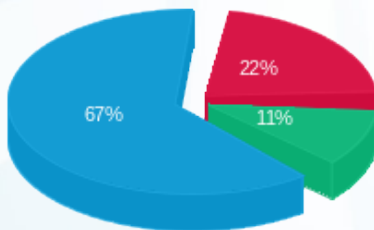

פסגה (83.64 ₪)  
 גבע (41.36 ₪)  
 שפל (252.99 ₪)

הסטוריית צריכה בקוט"ש

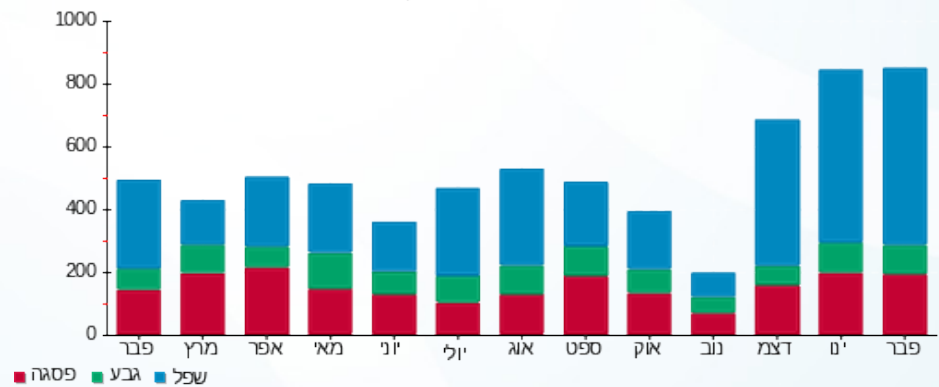



09/03/20

תאריך הפקה:

שם דייר: ד - בן-ארוש סיגל ומושון

29/02/20

תאריך קריאה נוכחית:

שם אתר: עין המפרץ

01/02/20

תאריך קריאה קודמת:

לקוח/ה נכבד/ה, אנו מתכבדים להגיש את חישוב צריכת החשמל לתקופה 01/02/20 - 29/02/20:

בן-ארוש סיגל ומושון - 1 - 81025467(0x0)

סוג תעריף	סוג צריכה	קריאה קודמת	קריאה נוכחית	סה"כ צריכה בקוט"ש	מחיר לקוט"ש בא"ג	סה"כ לתשלום
פרטי חשבון עבור תאריכים:		01/02/20	29/02/20			
767		31,107.07	31,726.46	619.38	44.84	277.73 ₪

סה"כ לדייר:

שיא ביקוש	סה"כ
6.27	619.38
	277.73 ₪

19.97 ₪	תשלום קבוע	
0.00 ₪	תשלום עבור גודל חיבור בKVA (0x0)	
297.70 ₪	סה"כ לתשלום	לא כולל מע"מ

התפלגות חיוב בש"ח לפי תעו"ז

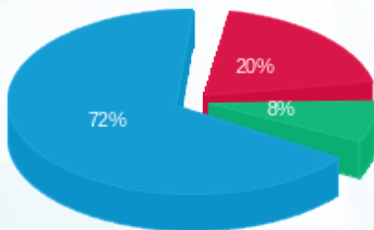

פסגה (₪ 56.22)  
גבע (₪ 22.12)  
שפל (₪ 199.40)

הסטוריית צריכה בקוט"ש

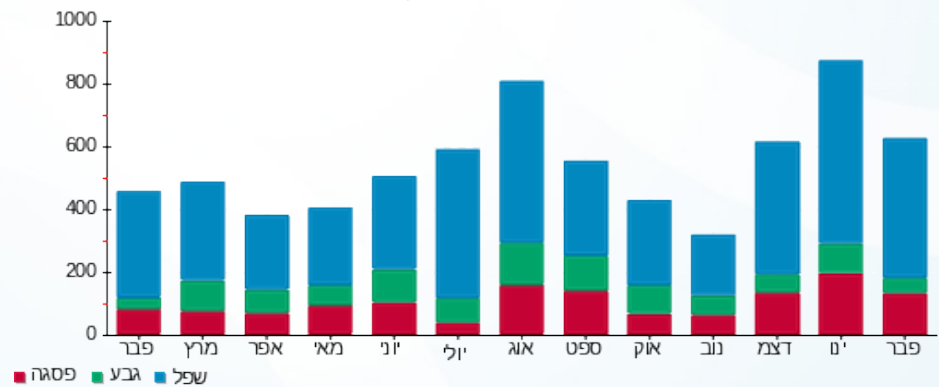

09/03/20 תאריך הפקה:  
 29/02/20 תאריך קריאה נוכחית:  
 01/02/20 תאריך קריאה קודמת:

שם דייר: ד - בן-אשר אבי ויוסי  
 שם אתר: עין המפרץ

לקוח/ה נכבד/ה, אנו מתכבדים להגיש את חישוב צריכת החשמל לתקופה 01/02/20 - 29/02/20:

ד - בן-אשר אבי ויוסי - 1 - 81029238(0x0)

סוג תעריף	סוג צריכה	קריאה קודמת	קריאה נוכחית	סה"כ צריכה בקוט"ש	מחיר לקוט"ש בא"ג	סה"כ לתשלום
פרטי חשבון עבור תאריכים:		01/02/20	29/02/20			
767		93,086.80	93,782.93	696.13	44.84	312.14 ₪

סה"כ לדייר:

שיא ביקוש	סה"כ
9.42	696.13
	312.14 ₪

תשלום קבוע	תשלום עבור גודל חיבור בKVA (0x0)	סה"כ לתשלום	לא כולל מע"מ
19.97 ₪	0.00 ₪	332.11 ₪	

התפלגות חיוב בש"ח לפי תעו"ז

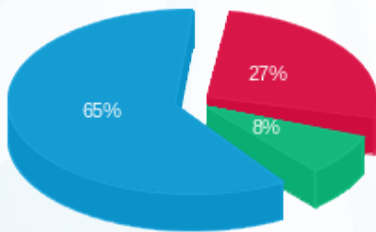

פסגה (₪ 85.36) ■  
 גבע (₪ 25.09) ■  
 שפל (₪ 201.69) ■

הסטוריית צריכה בקוט"ש

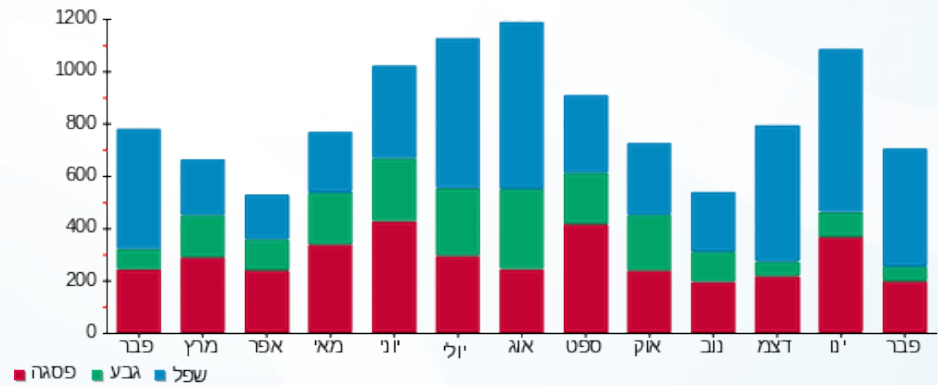

09/03/20

תאריך הפקדה:

שם דייר: ד - בן-אשר דנה

29/02/20

תאריך קריאה נוכחית:

שם אתר: עין המפרץ

01/02/20

תאריך קריאה קודמת:

לקוח/ה נכבד/ה, אנו מתכבדים להגיש את חישוב צריכת החשמל לתקופה **01/02/20 - 29/02/20**:

בן-אשר דנה - 1 - 70020752 (0x0)

סוג תעריף	סוג צריכה	קריאה קודמת	קריאה נוכחית	סה"כ צריכה בקוט"ש	מחיר לקוט"ש בא"ג	סה"כ לתשלום
פרטי חשבון עבור תאריכים:		01/02/20	29/02/20			
767		13,891.92	14,595.55	703.63	44.84	315.51 ₪

סה"כ לדייר:

שיא ביקוש	סה"כ
	703.63
	315.51 ₪

19.97 ₪	תשלום קבוע	
0.00 ₪	תשלום עבור גודל חיבור ב-KVA (0x0)	
335.48 ₪	סה"כ לתשלום	לא כולל מע"מ

התפלגות חיוב בש"ח לפי תעו"ז

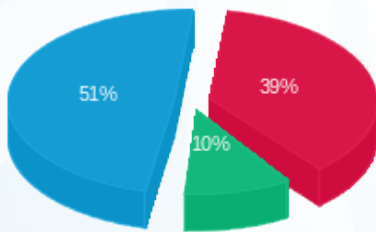

- פסגה (122.28 ₪)
- גבע (32.50 ₪)
- שפל (160.73 ₪)

הסטוריית צריכה בקוט"ש

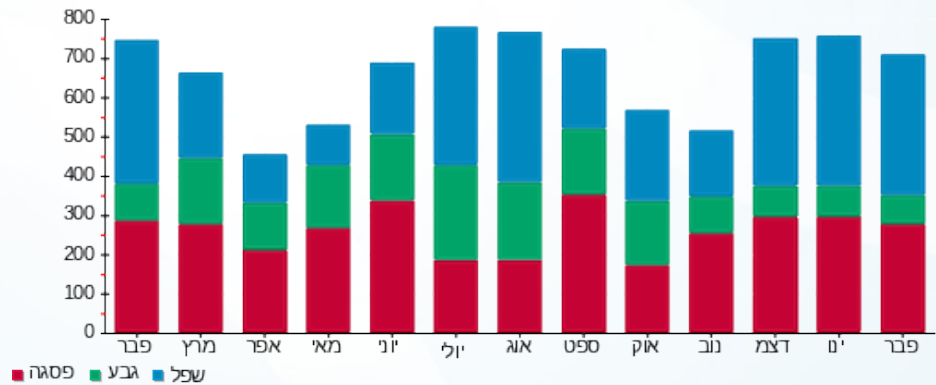

09/03/20 תאריך הפקה:  
 29/02/20 תאריך קריאה נוכחית:  
 01/02/20 תאריך קריאה קודמת:

שם דייר: ד - בן-אשר הילה ורון  
 שם אתר: עין המפרץ

לקוח/ה נכבד/ה, אנו מתכבדים להגיש את חישוב צריכת החשמל לתקופה 01/02/20 - 29/02/20:

ד - בן-אשר הילה ורון - 3 - 81026490(0x0)

סוג תעריף	סוג צריכה	קריאה קודמת	קריאה נוכחית	סה"כ צריכה בקוט"ש	מחיר לקוט"ש בא"ג	סה"כ לתשלום
פרטי חשבון עבור תאריכים:		01/02/20	29/02/20			
767		50,893.90	51,795.19	901.28	44.84	404.14 ₪

סה"כ לדייר:

שיא ביקוש	סה"כ
	901.28
	404.14 ₪

19.97 ₪	תשלום קבוע	
0.00 ₪	תשלום עבור גודל חיבור ב-KVA (0x0)	
424.11 ₪	סה"כ לתשלום	לא כולל מע"מ

התפלגות חיוב בש"ח לפי תעו"ז

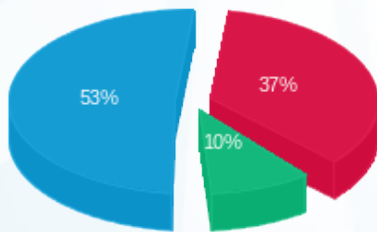

פסגה (148.72 ₪) 53%  
 גבע (39.37 ₪) 10%  
 שפל (216.05 ₪) 37%

הסטוריית צריכה בקוט"ש

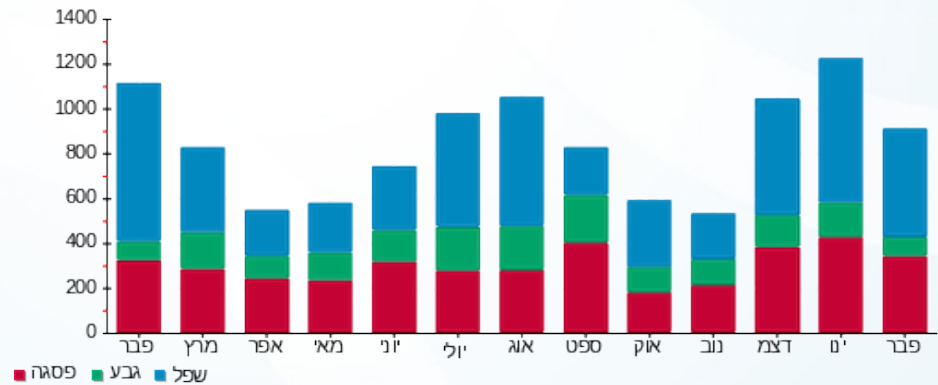

09/03/20 תאריך הפקה:  
 29/02/20 תאריך קריאה נוכחית:  
 01/02/20 תאריך קריאה קודמת:

שם דייר: ד - בן-אשר ריניק ועוזי  
 שם אתר: עין המפרץ

לקוח/ה נכבד/ה, אנו מתכבדים להגיש את חישוב צריכת החשמל לתקופה 01/02/20 - 29/02/20:

ד - בן-אשר ריניק ועוזי - 1 - 81025487(0x0)

סוג תעריף	סוג צריכה	קריאה קודמת	קריאה נוכחית	סה"כ צריכה בקוט"ש	מחיר לקוט"ש בא"ג	סה"כ לתשלום
פרטי חשבון עבור תאריכים:		01/02/20	29/02/20			
767		42,958.36	43,847.66	889.29	44.84	398.76 ₪

סה"כ לדייר:

שיא ביקוש	סה"כ
7.55	889.29
	398.76 ₪

19.97 ₪	תשלום קבוע	
0.00 ₪	תשלום עבור גודל חיבור ב-KVA (0x0)	
418.73 ₪	סה"כ לתשלום	לא כולל מע"מ

התפלגות חיוב בש"ח לפי תעו"ז

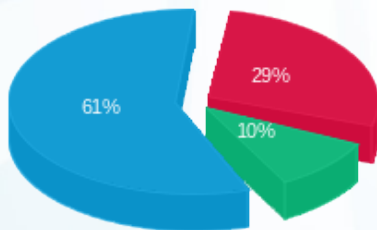

פסגה (115.37 ₪) ■  
 גבע (40.56 ₪) ■  
 שפל (242.83 ₪) ■

הסטוריית צריכה בקוט"ש

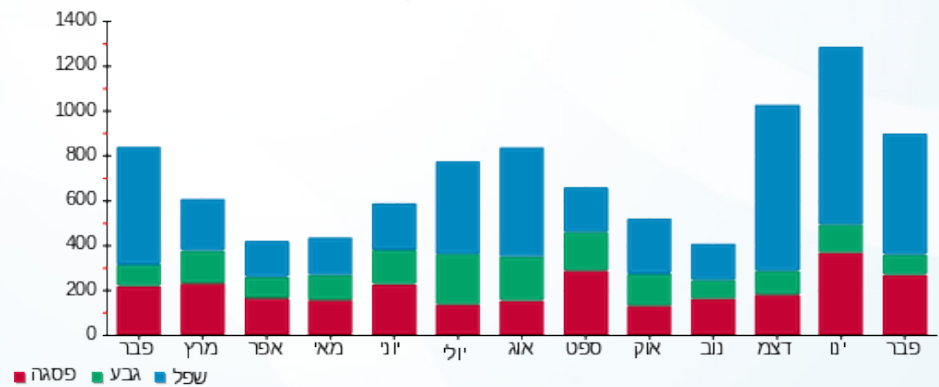

09/03/20 תאריך הפקה:  
 29/02/20 תאריך קריאה נוכחית:  
 01/02/20 תאריך קריאה קודמת:

שם דייר: ד - בן-אשר שולה ונדב  
 שם אתר: עין המפרץ

לקוח/ה נכבד/ה, אנו מתכבדים להגיש את חישוב צריכת החשמל לתקופה 01/02/20 - 29/02/20:

ד - בן-אשר שולה ונדב - 1 - 81026354(0x0)

סוג תעריף	סוג צריכה	קריאה קודמת	קריאה נוכחית	סה"כ צריכה בקוט"ש	מחיר לקוט"ש בא"ג	סה"כ לתשלום
			29/02/20	01/02/20	פרטי חשבון עבור תאריכים:	
767		49,818.27	50,829.43	1,011.16	44.84	453.41 ₪

סה"כ לדייר:

שיא ביקוש	סה"כ
6.81	1,011.16
	453.41 ₪

19.97 ₪	תשלום קבוע	
0.00 ₪	תשלום עבור גודל חיבור בKVA (0x0)	
473.38 ₪	סה"כ לתשלום	לא כולל מע"מ

התפלגות חיוב בש"ח לפי תעו"ז

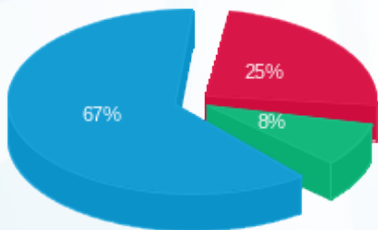

פסגה (112.65 ₪) ■  
 גבע (38.32 ₪) ■  
 שפל (302.43 ₪) ■

הסטוריית צריכה בקוט"ש

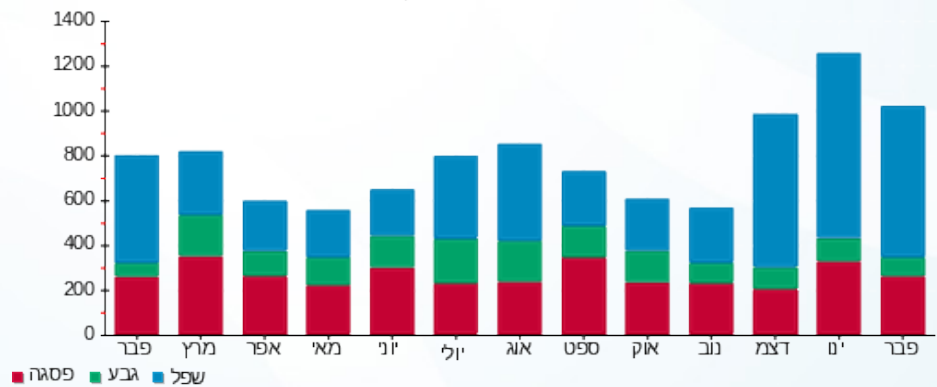



09/03/20

תאריך הפקדה:

שם דייר: ד - בן-סימון יוסי ומירי

29/02/20

תאריך קריאה נוכחית:

שם אתר: עין המפרץ

01/02/20

תאריך קריאה קודמת:

לקוח/ה נכבד/ה, אנו מתכבדים להגיש את חישוב צריכת החשמל לתקופה 01/02/20 - 29/02/20:

ד - בן-סימון יוסי ומירי - 1 - 81025468(0x0)

סוג תעריף	סוג צריכה	קריאה קודמת	קריאה נוכחית	סה"כ צריכה בקוט"ש	מחיר לקוט"ש בא"ג	סה"כ לתשלום
פרטי חשבון עבור תאריכים:		01/02/20	29/02/20			
767		47,012.18	47,633.06	620.88	44.84	278.40 ₪

סה"כ לדייר:

שיא ביקוש	סה"כ
7.09	620.88
	278.40 ₪

תשלום קבוע	תשלום עבור גודל חיבור בKVA (0x0)	סה"כ לתשלום	לא כולל מע"מ
19.97 ₪	0.00 ₪	298.37 ₪	

התפלגות חיוב בש"ח לפי תעו"ז

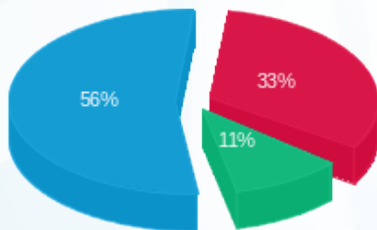

- פסגה (93.19 ₪)
- גבע (29.56 ₪)
- שפל (155.65 ₪)

הסטוריית צריכה בקוט"ש

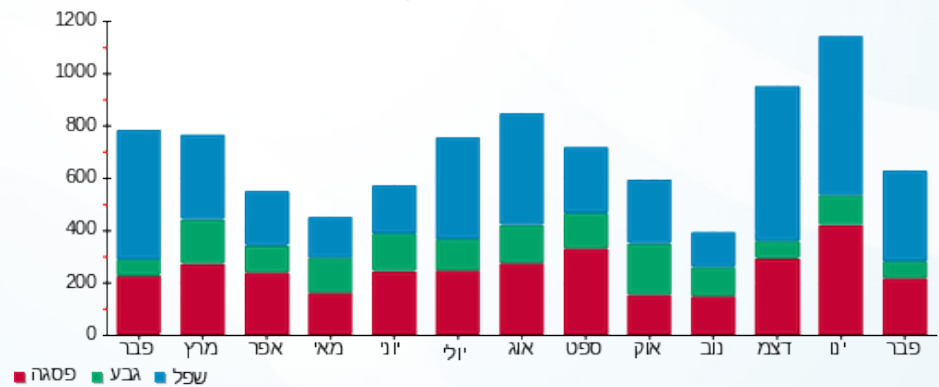



09/03/20

תאריך הפקדה:

שם דייר: ד - בן-צבי חיה

29/02/20

תאריך קריאה נוכחית:

שם אתר: עין המפרץ

01/02/20

תאריך קריאה קודמת:

לקוח/ה נכבד/ה, אנו מתכבדים להגיש את חישוב צריכת החשמל לתקופה 01/02/20 - 29/02/20:

ד - בן-צבי חיה - 1 - 70005382(0x0)

סוג תעריף	סוג צריכה	קריאה קודמת	קריאה נוכחית	סה"כ צריכה בקוט"ש	מחיר לקוט"ש בא"ג	סה"כ לתשלום
פרטי חשבון עבור תאריכים:		01/02/20	29/02/20			
767		91,921.32	92,519.24	597.92	44.84	268.11 ₪

סה"כ לדיר:

שיא ביקוש	סה"כ
5.62	597.92
	268.11 ₪

19.97 ₪	תשלום קבוע	
0.00 ₪	תשלום עבור גודל חיבור בKVA (0x0)	
288.08 ₪	סה"כ לתשלום	לא כולל מע"מ

התפלגות חיוב בש"ח לפי תעו"ז

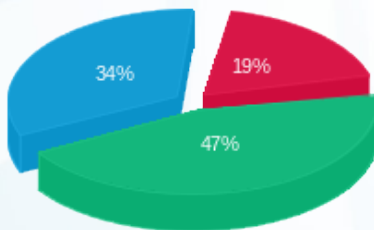

פסגה (₪ 50.71)  
גבע (₪ 125.16)  
שפל (₪ 92.24)

הסטוריית צריכה בקוט"ש

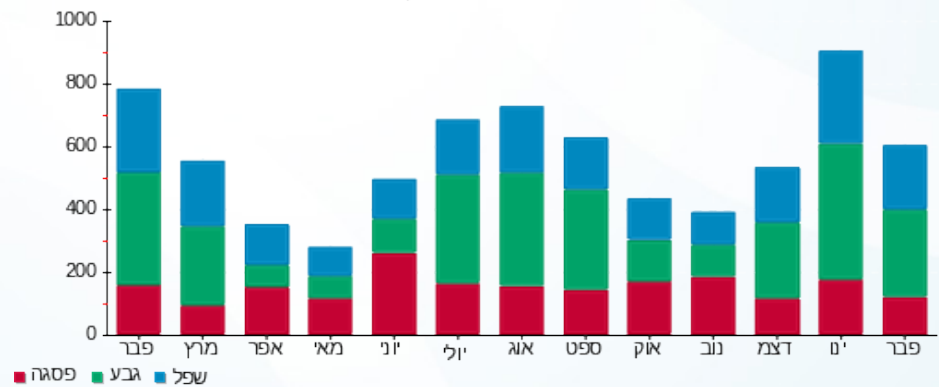



09/03/20

תאריך הפקה:

שם דייר: ד - בנאי צפורה ושמעון 1

29/02/20

תאריך קריאה נוכחית:

שם אתר: עין המפרץ

01/02/20

תאריך קריאה קודמת:

לקוח/ה נכבד/ה, אנו מתכבדים להגיש את חישוב צריכת החשמל לתקופה 01/02/20 - 29/02/20:

ד - בנאי צפורה ושמעון 1 - 3 - 81026088(0x0)

סוג תעריף	סוג צריכה	קריאה קודמת	קריאה נוכחית	סה"כ צריכה בקוט"ש	מחיר לקוט"ש בא"ג	סה"כ לתשלום
פרטי חשבון עבור תאריכים:		01/02/20	29/02/20			
767		31,248.29	31,782.44	534.14	44.84	239.51 ₪

סה"כ לדייר:

שיא ביקוש	סה"כ
	534.14
	239.51 ₪

19.97 ₪	תשלום קבוע	
0.00 ₪	תשלום עבור גודל חיבור בKVA (0x0)	
259.48 ₪	סה"כ לתשלום	לא כולל מע"מ

התפלגות חיוב בש"ח לפי תעו"ז

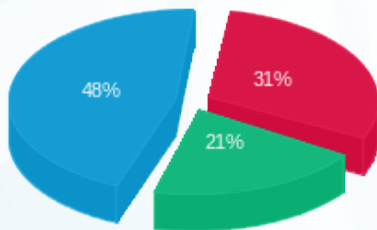

פסגה (75.17 ₪) 48%  
 גבע (49.20 ₪) 21%  
 שפל (115.14 ₪) 31%

הסטוריית צריכה בקוט"ש

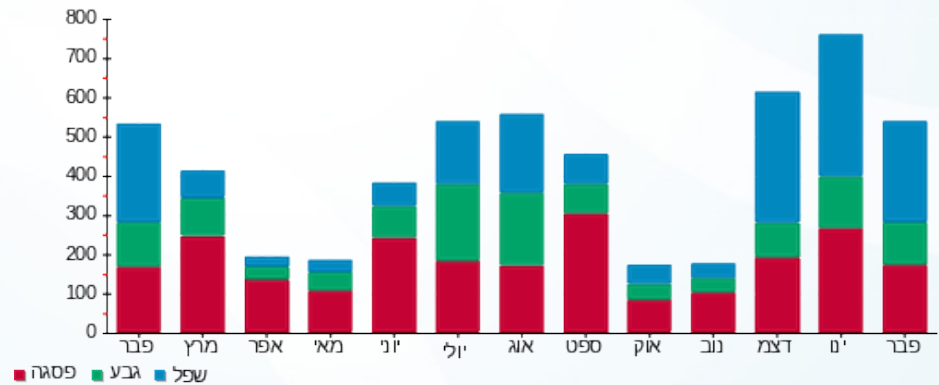

09/03/20 תאריך הפקה:  
 29/02/20 תאריך קריאה נוכחית:  
 01/02/20 תאריך קריאה קודמת:

שם דייר: ד - בנאי צפורה ושמעון 2  
 שם אתר: עין המפרץ

לקוח/ה נכבד/ה, אנו מתכבדים להגיש את חישוב צריכת החשמל לתקופה 01/02/20 - 29/02/20:

בנאי צפורה ושמעון 2 - 2 - 81026088(0x0)

סוג תעריף	סוג צריכה	קריאה קודמת	קריאה נוכחית	סה"כ צריכה בקוט"ש	מחיר לקוט"ש בא"ג	סה"כ לתשלום
פרטי חשבון עבור תאריכים:		01/02/20	29/02/20			
767		28,136.74	28,638.57	501.83	44.84	225.02 ₪

סה"כ לדייר:

שיא ביקוש	סה"כ
	501.83
	225.02 ₪

תשלום קבוע	תשלום עבור גודל חיבור בKVA (0x0)	סה"כ לתשלום	לא כולל מע"מ
19.97 ₪	0.00 ₪	244.99 ₪	

התפלגות חיוב בש"ח לפי תעו"ז

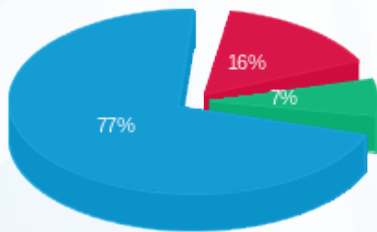

פסגה (35.95 ₪) ■  
 גבע (16.03 ₪) ■  
 שפל (173.04 ₪) ■

הסטוריית צריכה בקוט"ש

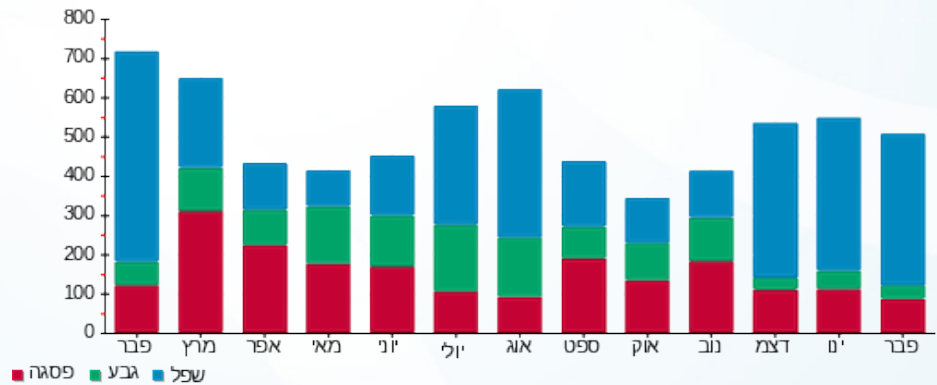

09/03/20 תאריך הפקה:  
 29/02/20 תאריך קריאה נוכחית:  
 01/02/20 תאריך קריאה קודמת:

שם דייר: ד - בר בן ארוש  
 שם אתר: עין המפרץ

לקוח/ה נכבד/ה, אנו מתכבדים להגיש את חישוב צריכת החשמל לתקופה 01/02/20 - 29/02/20:

בן ארוש - 9 - 19051988(0x0)

סוג תעריף	סוג צריכה	קריאה קודמת	קריאה נוכחית	סה"כ צריכה בקוט"ש	מחיר לקוט"ש בא"ג	סה"כ לתשלום
פרטי חשבון עבור תאריכים:		01/02/20	29/02/20			
767		2,911.90	3,500.45	588.55	44.84	263.91 ₪

סה"כ לדייר:

שיא ביקוש	סה"כ
	588.55
	263.91 ₪

19.97 ₪	תשלום קבוע	
0.00 ₪	תשלום עבור גודל חיבור בKVA (0x0)	
283.88 ₪	סה"כ לתשלום	לא כולל מע"מ

התפלגות חיוב בש"ח לפי תעו"ז

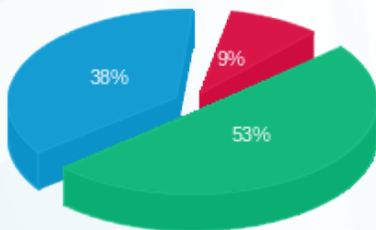

פסגה (23.74 ₪)  
 גבע (139.50 ₪)  
 שפל (100.67 ₪)

הסטוריית צריכה בקוט"ש

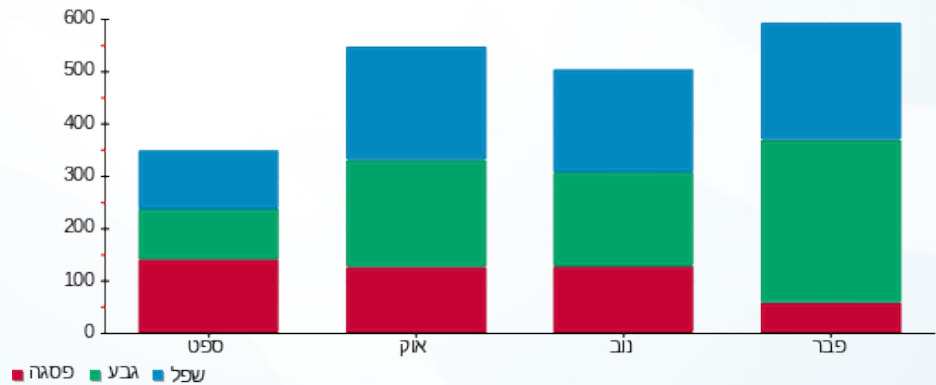

09/03/20 תאריך הפקה:  
 29/02/20 תאריך קריאה נוכחית:  
 01/02/20 תאריך קריאה קודמת:

שם דייר: ד - בר זיו לביא  
 שם אתר: עין המפרץ

לקוח/ה נכבד/ה, אנו מתכבדים להגיש את חישוב צריכת החשמל לתקופה 01/02/20 - 29/02/20:

בר זיו לביא - 1 - 15091212(0x0)

סוג תעריף	סוג צריכה	קריאה קודמת	קריאה נוכחית	סה"כ צריכה בקוט"ש	מחיר לקוט"ש בא"ג	סה"כ לתשלום
פרטי חשבון עבור תאריכים:		01/02/20	29/02/20			
767		30,269.75	31,367.80	1,098.05	44.84	492.37 ₪

סה"כ לדיר:

שיא ביקוש	סה"כ
	1,098.05
	492.37 ₪

19.97 ₪	תשלום קבוע	
0.00 ₪	תשלום עבור גודל חיבור בKVA (0x0)	
512.34 ₪	סה"כ לתשלום	לא כולל מע"מ

התפלגות חיוב בש"ח לפי תעו"ז

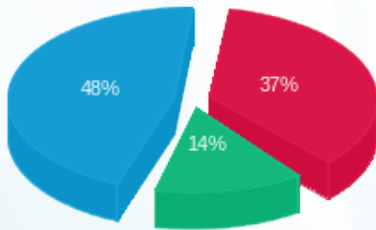

פסגה (184.11) ₪  
 גבע (71.32) ₪  
 שפל (236.93) ₪

הסטוריית צריכה בקוט"ש

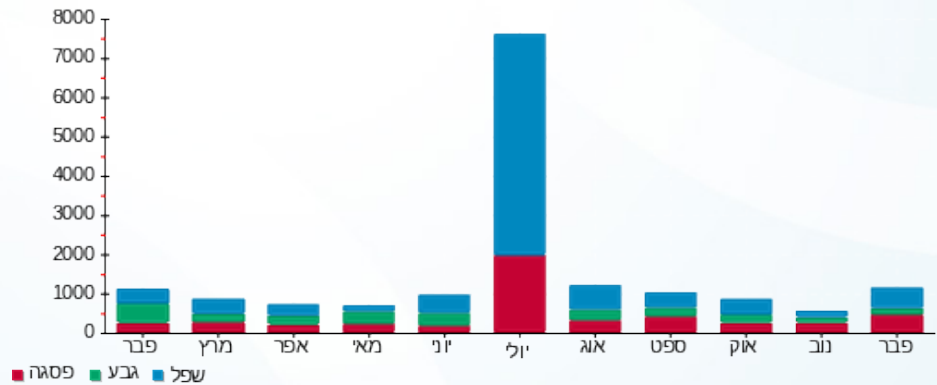

09/03/20 תאריך הפקה:  
 29/02/20 תאריך קריאה נוכחית:  
 01/02/20 תאריך קריאה קודמת:

שם דייר: ד - בר-אילן מירב ונועם  
 שם אתר: עין המפרץ

לקוח/ה נכבד/ה, אנו מתכבדים להגיש את חישוב צריכת החשמל לתקופה 01/02/20 - 29/02/20:

ד - בר-אילן מירב ונועם - 1 - 81025492(0x0)

סוג תעריף	סוג צריכה	קריאה קודמת	קריאה נוכחית	סה"כ צריכה בקוט"ש	מחיר לקוט"ש בא"ג	סה"כ לתשלום
פרטי חשבון עבור תאריכים:		01/02/20	29/02/20			
767		59,116.73	60,066.19	949.46	44.84	425.74 ₪

סה"כ לדייר:

שיא ביקוש	סה"כ
9.15	949.46
	425.74 ₪

19.97 ₪	תשלום קבוע	
0.00 ₪	תשלום עבור גודל חיבור בKVA (0x0)	
445.71 ₪	סה"כ לתשלום	לא כולל מע"מ

התפלגות חיוב בש"ח לפי תעו"ז

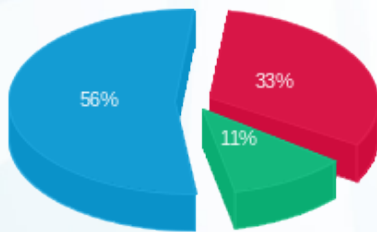

פסגה (140.12 ₪) ■  
 גבע (48.33 ₪) ■  
 שפל (237.29 ₪) ■

הסטוריית צריכה בקוט"ש

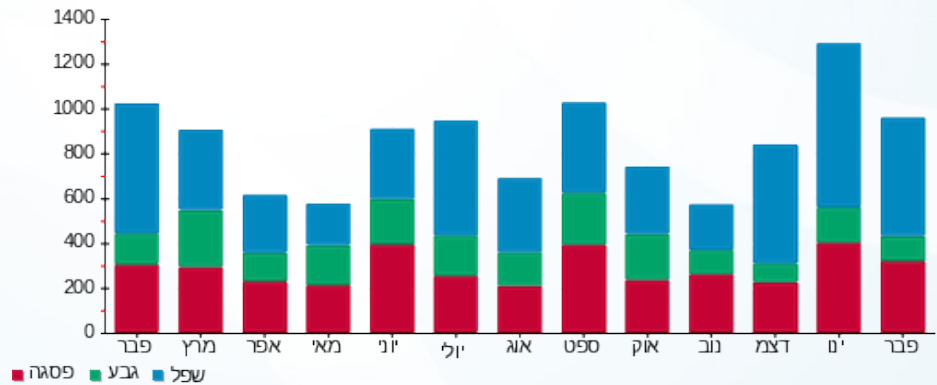

09/03/20

תאריך הפקה:

שם דייר: ד - בר-זיו יעל ורמי

29/02/20

תאריך קריאה נוכחית:

שם אתר: עין המפרץ

01/02/20

תאריך קריאה קודמת:

לקוח/ה נכבד/ה, אנו מתכבדים להגיש את חישוב צריכת החשמל לתקופה 01/02/20 - 29/02/20:

ד - בר-זיו יעל ורמי - 1 - 81024482(0x0)

סוג תעריף	סוג צריכה	קריאה קודמת	קריאה נוכחית	סה"כ צריכה בקוט"ש	מחיר לקוט"ש בא"ג	סה"כ לתשלום
פרטי חשבון עבור תאריכים:		01/02/20	29/02/20			
767		25,466.88	25,848.20	381.33	44.84	170.99 ₪

סה"כ לדייר:

סה"כ	שיא ביקוש
381.33	8.44
170.99 ₪	

לא כולל מע"מ	סה"כ לתשלום	תשלום קבוע
	190.96 ₪	19.97 ₪
		0.00 ₪
		תשלום עבור גודל חיבור בKVA (0x0)

התפלגות חיוב בש"ח לפי תעו"ז

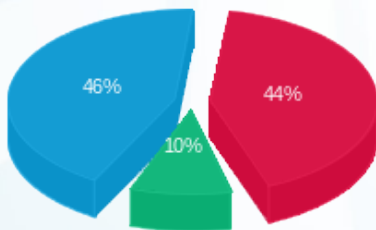

פסגה (₪ 76.06) ■  
 גבע (₪ 16.64) ■  
 שפל (₪ 78.29) ■

הסטוריית צריכה בקוט"ש

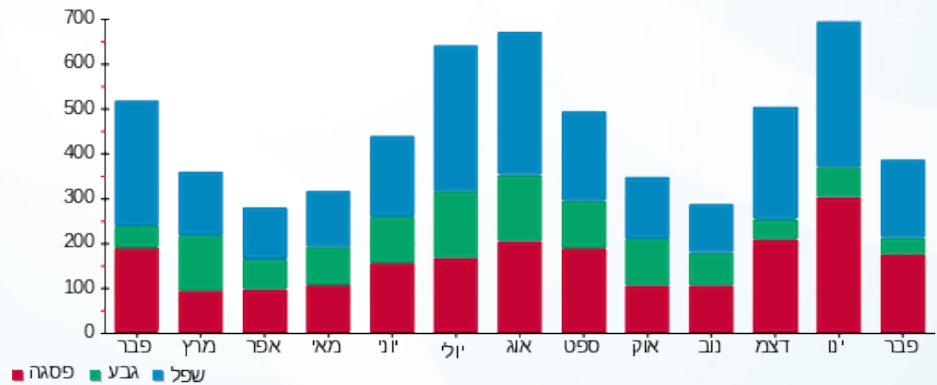

09/03/20 תאריך הפקה:  
 29/02/20 תאריך קריאה נוכחית:  
 01/02/20 תאריך קריאה קודמת:

שם דייר: ד - בר-זיו תרצה  
 שם אתר: עין המפרץ

לקוח/ה נכבד/ה, אנו מתכבדים להגיש את חישוב צריכת החשמל לתקופה 01/02/20 - 29/02/20:

ד - בר-זיו תרצה - 1 - 81025639(0x0)

סוג תעריף	סוג צריכה	קריאה קודמת	קריאה נוכחית	סה"כ צריכה בקוט"ש	מחיר לקוט"ש בא"ג	סה"כ לתשלום
פרטי חשבון עבור תאריכים:		01/02/20	29/02/20			
767		31,440.39	32,184.01	743.62	44.84	333.44 ₪

סה"כ לדייר:

שיא ביקוש	סה"כ
	743.62
	333.44 ₪

19.97 ₪	תשלום קבוע	
0.00 ₪	תשלום עבור גודל חיבור ב-KVA (0x0)	
353.41 ₪	סה"כ לתשלום	לא כולל מע"מ

התפלגות חיוב בש"ח לפי תעו"ז

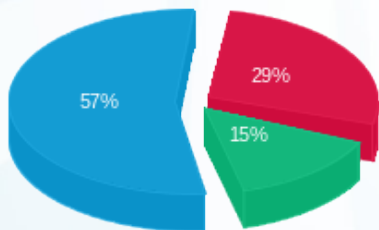

פסגה (95.12 ₪) 57%  
 גבע (49.15 ₪) 15%  
 שפל (189.18 ₪) 29%

הסטוריית צריכה בקוט"ש

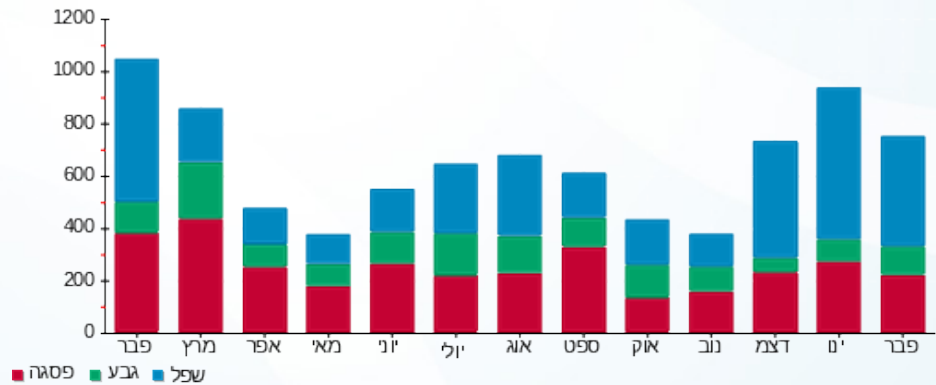

09/03/20 תאריך הפקה:  
 29/02/20 תאריך קריאה נוכחית:  
 01/02/20 תאריך קריאה קודמת:

שם דייר: ד - ברזילי חנן  
 שם אתר: עין המפרץ

לקוח/ה נכבד/ה, אנו מתכבדים להגיש את חישוב צריכת החשמל לתקופה 01/02/20 - 29/02/20:

ד - ברזילי חנן - 1 - 81022036(0x0)

סוג תעריף	סוג צריכה	קריאה קודמת	קריאה נוכחית	סה"כ צריכה בקוט"ש	מחיר לקוט"ש בא"ג	סה"כ לתשלום
פרטי חשבון עבור תאריכים:		01/02/20	29/02/20			
767		17,175.04	17,385.87	210.82	44.84	94.53 ₪

סה"כ לדייר:

סה"כ	שיא ביקוש
210.82	3.45
94.53 ₪	

תשלום קבוע	תשלום עבור גודל חיבור בKVA (0x0)	סה"כ לתשלום	לא כולל מע"מ
19.97 ₪	0.00 ₪	114.50 ₪	

התפלגות חיוב בש"ח לפי תעו"ז

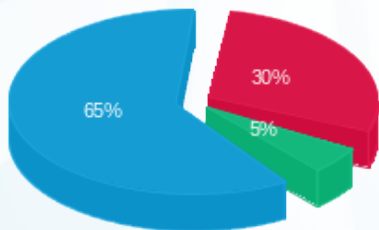

פסגה (28.26 ₪) ■  
 גבע (5.00 ₪) ■  
 שפל (61.28 ₪) ■

הסטוריית צריכה בקוט"ש

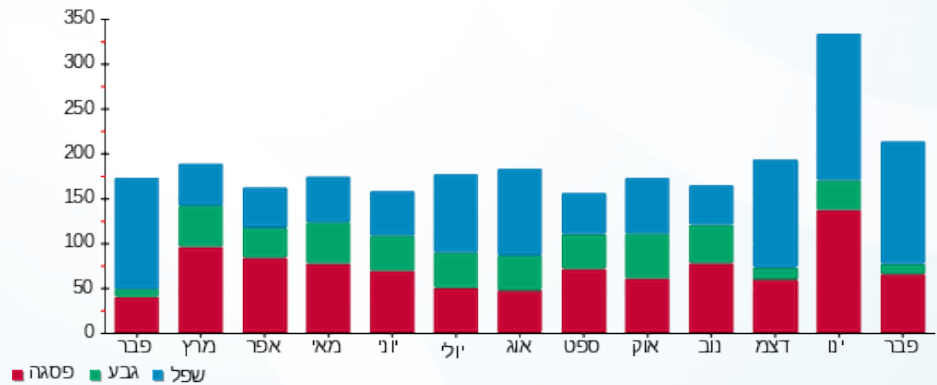

09/03/20 תאריך הפקה:  
 29/02/20 תאריך קריאה נוכחית:  
 01/02/20 תאריך קריאה קודמת:

שם דייר: ד - ברנשטיין גינה  
 שם אתר: עין המפרץ

לקוח/ה נכבד/ה, אנו מתכבדים להגיש את חישוב צריכת החשמל לתקופה 01/02/20 - 29/02/20:

ד - ברנשטיין גינה - 1 - 81025567(0x0)

סוג תעריף	סוג צריכה	קריאה קודמת	קריאה נוכחית	סה"כ צריכה בקוט"ש	מחיר לקוט"ש בא"ג	סה"כ לתשלום
פרטי חשבון עבור תאריכים:		01/02/20	29/02/20			
767		55,357.49	56,321.68	964.19	44.84	432.34 ₪

סה"כ לדייר:

שיא ביקוש	סה"כ
7.19	964.19
	432.34 ₪

19.97 ₪	תשלום קבוע	
0.00 ₪	תשלום עבור גודל חיבור בKVA (0x0)	
452.31 ₪	סה"כ לתשלום	לא כולל מע"מ

התפלגות חיוב בש"ח לפי תעו"ז

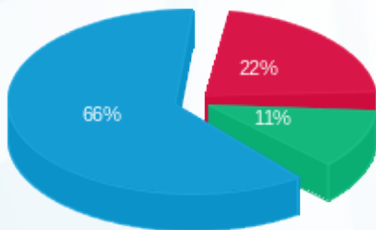

פסגה (96.24 ₪) 66%  
 גבע (49.04 ₪) 11%  
 שפל (287.06 ₪) 22%

הסטוריית צריכה בקוט"ש

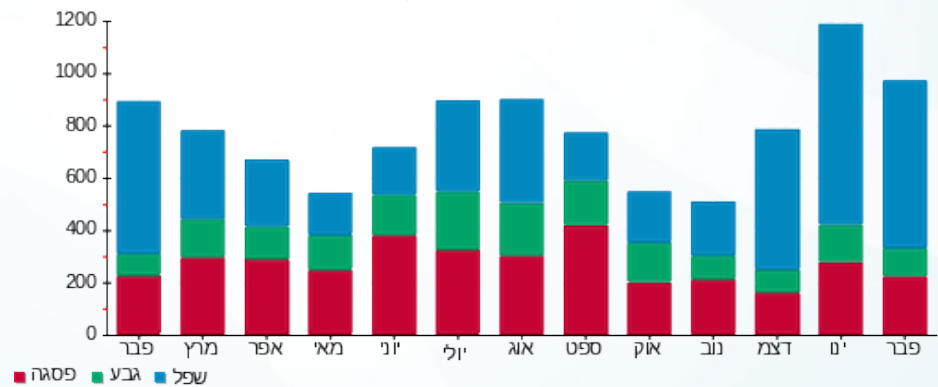



09/03/20

תאריך הפקה:

שם דייר: ד - ג'אנו עפרי

29/02/20

תאריך קריאה נוכחית:

שם אתר: עין המפרץ

01/02/20

תאריך קריאה קודמת:

לקוח/ה נכבד/ה, אנו מתכבדים להגיש את חישוב צריכת החשמל לתקופה 01/02/20 - 29/02/20:

ד - ג'אנו עפרי - 1 - 81025629(0x0)

סוג תעריף	סוג צריכה	קריאה קודמת	קריאה נוכחית	סה"כ צריכה בקוט"ש	מחיר לקוט"ש בא"ג	סה"כ לתשלום
פרטי חשבון עבור תאריכים:		01/02/20	29/02/20			
767		17,456.59	17,506.99	50.40	44.84	22.60 ₪

סה"כ לדייר:

שיא ביקוש	סה"כ
	50.40
	22.60 ₪

תשלום קבוע	תשלום עבור גודל חיבור בKVA (0x0)	סה"כ לתשלום	לא כולל מע"מ
19.97 ₪	0.00 ₪	42.57 ₪	

התפלגות חיוב בש"ח לפי תעו"ז

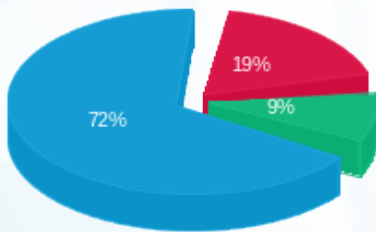

- פסגה (4.22 ₪) 72%
- גבע (2.13 ₪) 9%
- שפל (16.25 ₪) 19%

הסטוריית צריכה בקוט"ש

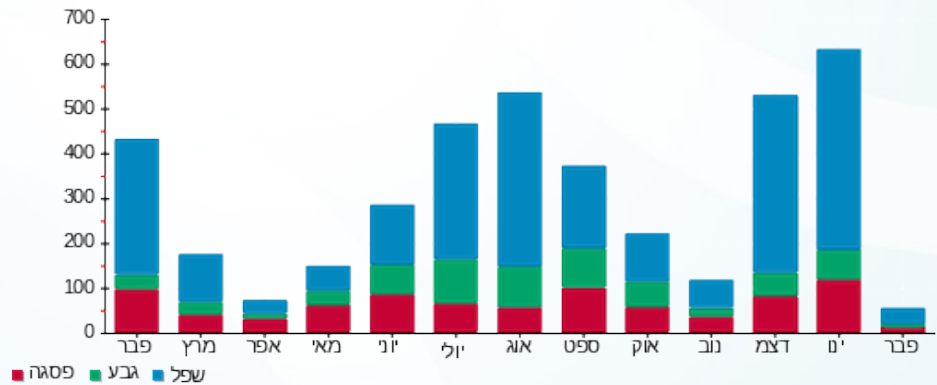



09/03/20

תאריך הפקה:

שם דייר: ד - גולדברג בת שבע

29/02/20

תאריך קריאה נוכחית:

שם אתר: עין המפרץ

01/02/20

תאריך קריאה קודמת:

לקוח/ה נכבד/ה, אנו מתכבדים להגיש את חישוב צריכת החשמל לתקופה **01/02/20 - 29/02/20**:

גולדברג בת שבע - 1 - 70012922(0x0)

סוג תעריף	סוג צריכה	קריאה קודמת	קריאה נוכחית	סה"כ צריכה בקוט"ש	מחיר לקוט"ש בא"ג	סה"כ לתשלום
פרטי חשבון עבור תאריכים:		01/02/20	29/02/20			
767		87,970.55	88,965.72	995.16	44.84	446.23 ₪

סה"כ לדייר:

שיא ביקוש	סה"כ
	995.16
	446.23 ₪

19.97 ₪	<b>תשלום קבוע</b>	
0.00 ₪	<b>תשלום עבור גודל חיבור בKVA (0x0)</b>	
466.20 ₪	<b>סה"כ לתשלום</b>	<b>לא כולל מע"מ</b>

התפלגות חיוב בש"ח לפי תעו"ז

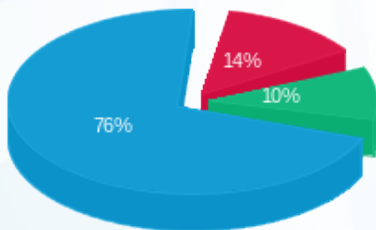

פסגה (61.10 ₪) ■  
 גבע (45.21 ₪) ■  
 שפל (339.92 ₪) ■

הסטוריית צריכה בקוט"ש

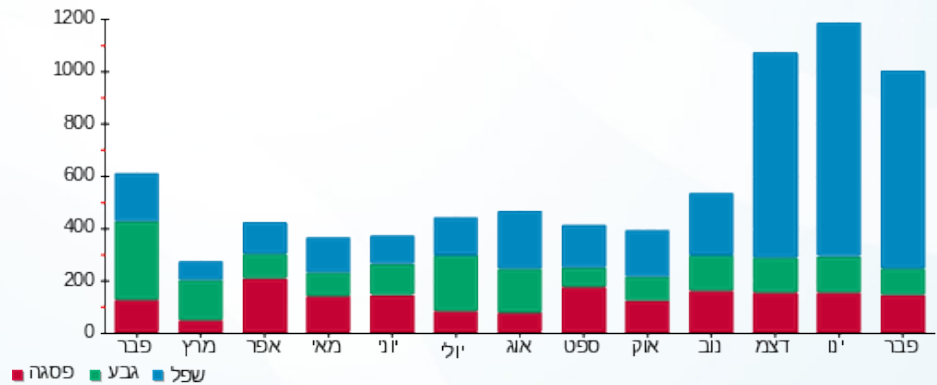

09/03/20 תאריך הפקה:  
 29/02/20 תאריך קריאה נוכחית:  
 01/02/20 תאריך קריאה קודמת:

שם דייר: ד - גורן טובה ואיתן  
 שם אתר: עין המפרץ

לקוח/ה נכבד/ה, אנו מתכבדים להגיש את חישוב צריכת החשמל לתקופה 01/02/20 - 29/02/20:

ד - גורן טובה ואיתן - 1 - 81026425(0x0)

סוג תעריף	סוג צריכה	קריאה קודמת	קריאה נוכחית	סה"כ צריכה בקוט"ש	מחיר לקוט"ש בא"ג	סה"כ לתשלום
פרטי חשבון עבור תאריכים:		01/02/20	29/02/20			
767		49,739.33	50,843.96	1,104.63	44.84	495.31 ₪

סה"כ לדיר:

שיא ביקוש	סה"כ
7.83	1,104.63
	495.31 ₪

תשלום קבוע	תשלום עבור גודל חיבור בKVA (0x0)	סה"כ לתשלום	לא כולל מע"מ
19.97 ₪	0.00 ₪	515.28 ₪	

התפלגות חיוב בש"ח לפי תעו"ז

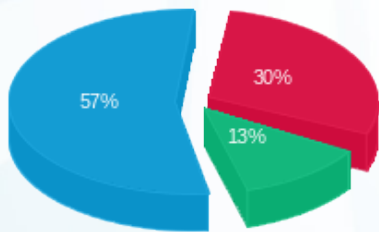

פסגה (150.80 ₪) ■  
 גבע (61.96 ₪) ■  
 שפל (282.56 ₪) ■

הסטוריית צריכה בקוט"ש

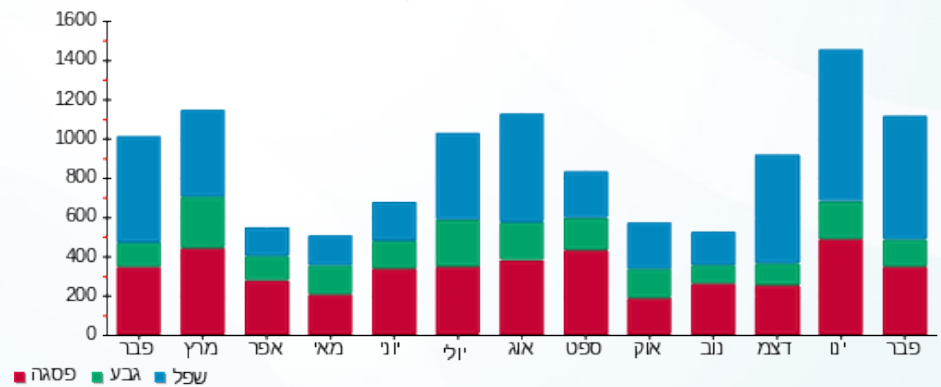

09/03/20 תאריך הפקה:  
 29/02/20 תאריך קריאה נוכחית:  
 01/02/20 תאריך קריאה קודמת:

שם דייר: ד - גזית רחל  
 שם אתר: עין המפרץ

לקוח/ה נכבד/ה, אנו מתכבדים להגיש את חישוב צריכת החשמל לתקופה 01/02/20 - 29/02/20:

ד - גזית רחל - 1 - (0x0)70062080

סוג תעריף	סוג צריכה	קריאה קודמת	קריאה נוכחית	סה"כ צריכה בקוט"ש	מחיר לקוט"ש בא"ג	סה"כ לתשלום
פרטי חשבון עבור תאריכים:		01/02/20	29/02/20			
767		44,941.68	45,510.48	568.80	44.84	255.05 ₪

סה"כ לדייר:

שיא ביקוש	סה"כ
8.40	568.80
	255.05 ₪

19.97 ₪	תשלום קבוע	
0.00 ₪	תשלום עבור גודל חיבור ב-KVA (0x0)	
275.02 ₪	סה"כ לתשלום	לא כולל מע"מ

התפלגות חיוב בש"ח לפי תעו"ז

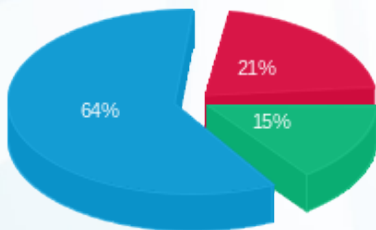

פסגה (₪ 54.38)  
 גבע (₪ 38.42)  
 שפל (₪ 162.25)

הסטוריית צריכה בקוט"ש

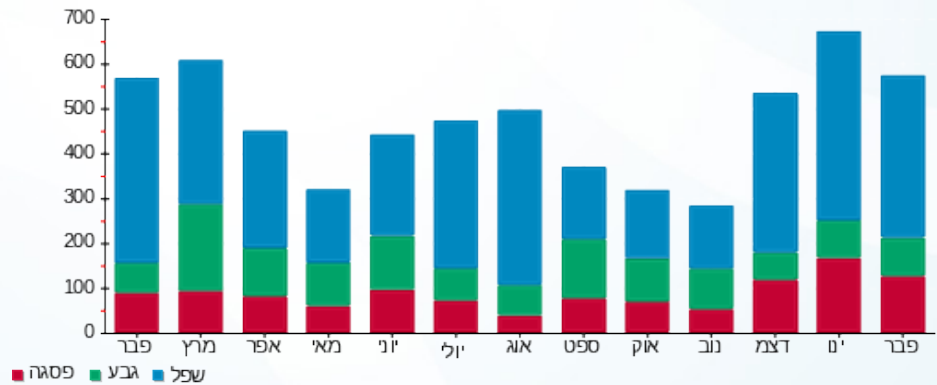

09/03/20 תאריך הפקה:  
 29/02/20 תאריך קריאה נוכחית:  
 01/02/20 תאריך קריאה קודמת:

שם דייר: ד - גיא מורן  
 שם אתר: עין המפרץ

לקוח/ה נכבד/ה, אנו מתכבדים להגיש את חישוב צריכת החשמל לתקופה 01/02/20 - 29/02/20:

ד - גיא מורן - 1 - 17313214(0x0)

סה"כ לתשלום	מחיר לקוט"ש בא"ג	סה"כ צריכה בקוט"ש	קריאה נוכחית	קריאה קודמת	סוג צריכה	סוג תעריף
			29/02/20	01/02/20		פרטי חשבון עבור תאריכים:
₪ 0.00	44.84	0.00	176.40	176.40		767

סה"כ לדייר:

שיא ביקוש	סה"כ
3.78	0.00
	₪ 0.00

₪ 19.97	תשלום קבוע	
₪ 0.00	תשלום עבור גודל חיבור ב KVA (0x0)	
₪ 19.97	סה"כ לתשלום	לא כולל מע"מ

התפלגות חיוב בש"ח לפי תעו"ז

פסגה (₪ 0.00) ■  
 גבע (₪ 0.00) ■  
 שפל (₪ 0.00) ■

הסטוריית צריכה בקוט"ש

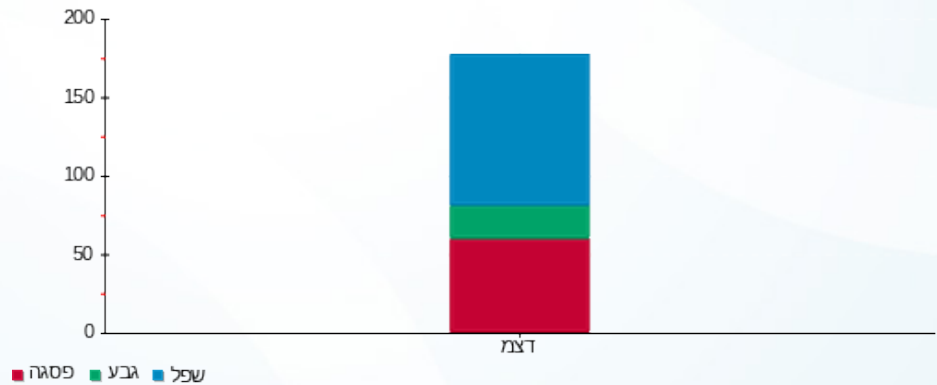

09/03/20 תאריך הפקה:  
 29/02/20 תאריך קריאה נוכחית:  
 01/02/20 תאריך קריאה קודמת:

שם דייר: ד - גיא נועה ומתי  
 שם אתר: עין המפרץ

לקוח/ה נכבד/ה, אנו מתכבדים להגיש את חישוב צריכת החשמל לתקופה 01/02/20 - 29/02/20:

ד - גיא נועה ומתי - 1 - 81026027(0x0)

סוג תעריף	סוג צריכה	קריאה קודמת	קריאה נוכחית	סה"כ צריכה בקוט"ש	מחיר לקוט"ש בא"ג	סה"כ לתשלום
פרטי חשבון עבור תאריכים:		01/02/20	29/02/20			
767		44,175.68	45,128.04	952.36	44.84	427.04 ₪

סה"כ לדייר:

שיא ביקוש	סה"כ
7.28	952.36
	427.04 ₪

תשלום קבוע	תשלום עבור גודל חיבור בKVA (0x0)	סה"כ לתשלום	לא כולל מע"מ
19.97 ₪	0.00 ₪	447.01 ₪	

התפלגות חיוב בש"ח לפי תעו"ז

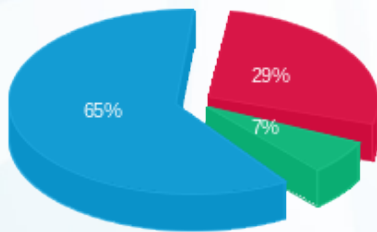

פסגה (121.83 ₪) 29%  
 גבע (28.55 ₪) 7%  
 שפל (276.66 ₪) 65%

הסטוריית צריכה בקוט"ש

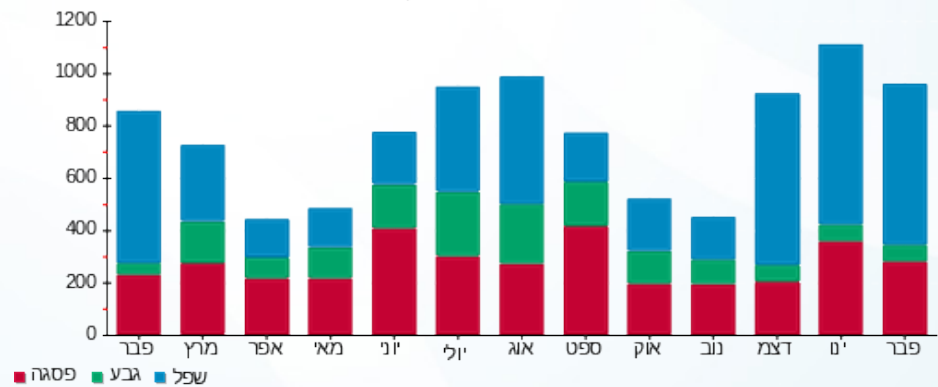

09/03/20 תאריך הפקה:  
 29/02/20 תאריך קריאה נוכחית:  
 01/02/20 תאריך קריאה קודמת:

שם דייר: ד - גיא סתווית 1  
 שם אתר: עין המפרץ

לקוח/ה נכבד/ה, אנו מתכבדים להגיש את חישוב צריכת החשמל לתקופה 01/02/20 - 29/02/20:

ד - גיא סתווית 1 - 1 - 70009277(0x0)

סוג תעריף	סוג צריכה	קריאה קודמת	קריאה נוכחית	סה"כ צריכה בקוט"ש	מחיר לקוט"ש בא"ג	סה"כ לתשלום
פרטי חשבון עבור תאריכים:		01/02/20	29/02/20			
767		45,026.76	45,328.40	301.64	44.84	135.25 ₪

סה"כ לדייר:

שיא ביקוש	סה"כ
	301.64
	135.25 ₪

19.97 ₪	תשלום קבוע	
0.00 ₪	תשלום עבור גודל חיבור בKVA (0x0)	
155.22 ₪	סה"כ לתשלום	לא כולל מע"מ

התפלגות חיוב בש"ח לפי תעו"ז

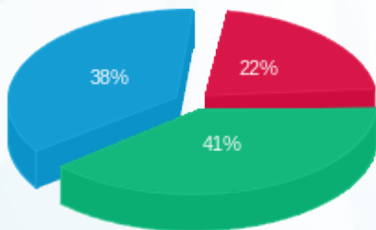

פסגה (29.44 ₪) ■  
 גבע (54.83 ₪) ■  
 שפל (50.99 ₪) ■

הסטוריית צריכה בקוט"ש

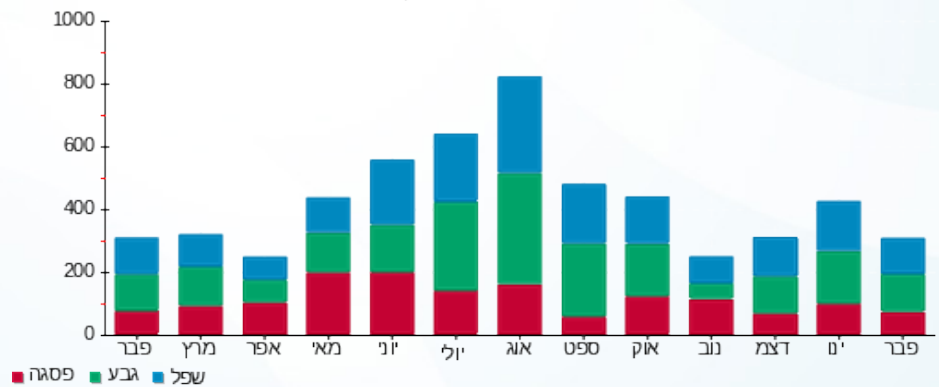

09/03/20 תאריך הפקה:  
 29/02/20 תאריך קריאה נוכחית:  
 01/02/20 תאריך קריאה קודמת:

שם דייר: ד - גיא סתווית 2  
 שם אתר: עין המפרץ

לקוח/ה נכבד/ה, אנו מתכבדים להגיש את חישוב צריכת החשמל לתקופה 01/02/20 - 29/02/20:

ד - גיא סתווית 2 - 2 - 70009277(0x0)

סוג תעריף	סוג צריכה	קריאה קודמת	קריאה נוכחית	סה"כ צריכה בקוט"ש	מחיר לקוט"ש בא"ג	סה"כ לתשלום
פרטי חשבון עבור תאריכים:		01/02/20	29/02/20			
767		106,058.74	106,721.93	663.19	44.84	297.38 ₪

סה"כ לדייר:

שיא ביקוש	סה"כ
	663.19
	297.38 ₪

19.97 ₪	תשלום קבוע	
0.00 ₪	תשלום עבור גודל חיבור בKVA (0x0)	
317.35 ₪	סה"כ לתשלום	לא כולל מע"מ

התפלגות חיוב בש"ח לפי תעו"ז

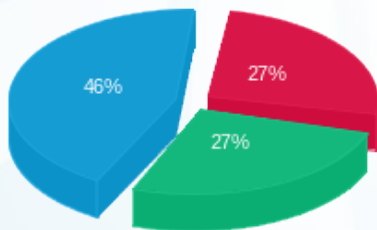

פסגה (79.11 ₪) ■  
 גבע (81.55 ₪) ■  
 שפל (136.72 ₪) ■

הסטוריית צריכה בקוט"ש

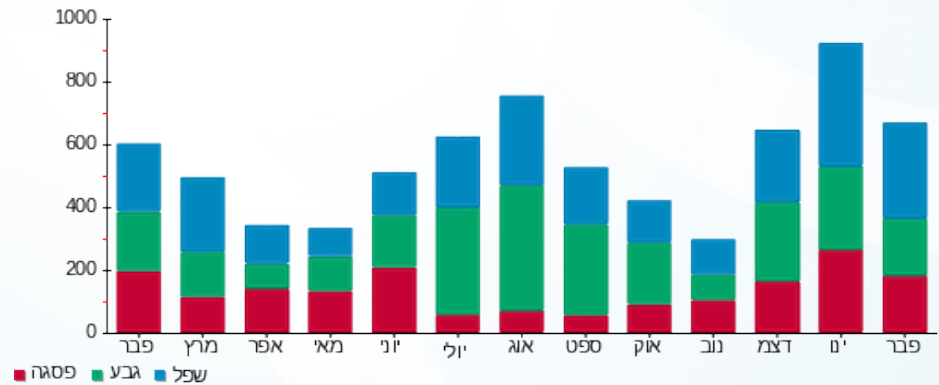



09/03/20

תאריך הפקדה:

שם דייר: ד - גיא צילה ונתיב

29/02/20

תאריך קריאה נוכחית:

שם אתר: עין המפרץ

01/02/20

תאריך קריאה קודמת:

לקוח/ה נכבד/ה, אנו מתכבדים להגיש את חישוב צריכת החשמל לתקופה 01/02/20 - 29/02/20:

ד - גיא צילה ונתיב - 1 - 70044577(0x0)

סוג תעריף	סוג צריכה	קריאה קודמת	קריאה נוכחית	סה"כ צריכה בקוט"ש	מחיר לקוט"ש בא"ג	סה"כ לתשלום
פרטי חשבון עבור תאריכים:						
767		01/02/20	29/02/20	1,313.20	44.84	588.84 ₪

סה"כ לדייר:

שיא ביקוש	סה"כ
12.36	1,313.20
	588.84 ₪

19.97 ₪	תשלום קבוע	
0.00 ₪	תשלום עבור גודל חיבור בKVA (0x0)	
608.81 ₪	סה"כ לתשלום	לא כולל מע"מ

התפלגות חיוב בש"ח לפי תעו"ז

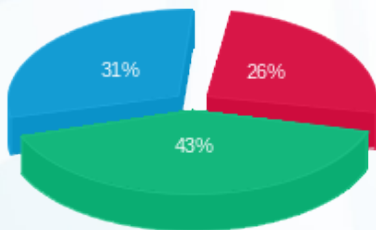

- פסגה (153.90 ₪)
- גבע (252.73 ₪)
- שפל (182.21 ₪)

הסטוריית צריכה בקוט"ש

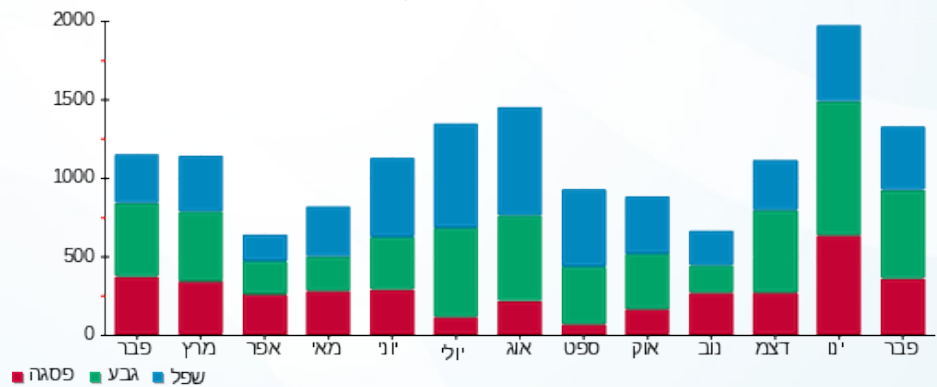

09/03/20 תאריך הפקה:  
 29/02/20 תאריך קריאה נוכחית:  
 01/02/20 תאריך קריאה קודמת:

שם דייר: ד - גל יפעת ואסף  
 שם אתר: עין המפרץ

לקוח/ה נכבד/ה, אנו מתכבדים להגיש את חישוב צריכת החשמל לתקופה 01/02/20 - 29/02/20:

ד - גל יפעת ואסף - 1 - 70004321(0x0)

סוג תעריף	סוג צריכה	קריאה קודמת	קריאה נוכחית	סה"כ צריכה בקוט"ש	מחיר לקוט"ש בא"ג	סה"כ לתשלום
פרטי חשבון עבור תאריכים:		01/02/20	29/02/20			
767		98,390.28	98,975.73	585.45	44.84	262.52 ₪

סה"כ לדייר:

סה"כ	שיא ביקוש
585.45	7.34
262.52 ₪	

תשלום קבוע	תשלום עבור גודל חיבור ב KVA (0x0)	סה"כ לתשלום	לא כולל מע"מ
19.97 ₪	0.00 ₪	282.49 ₪	

התפלגות חיוב בש"ח לפי תעו"ז

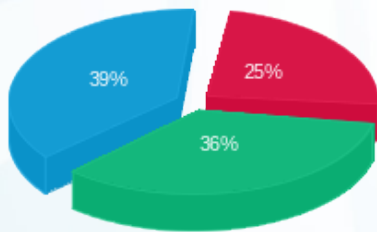

פסגה (₪ 64.71)  
 גבע (₪ 94.79)  
 שפל (₪ 103.01)

הסטוריית צריכה בקוט"ש

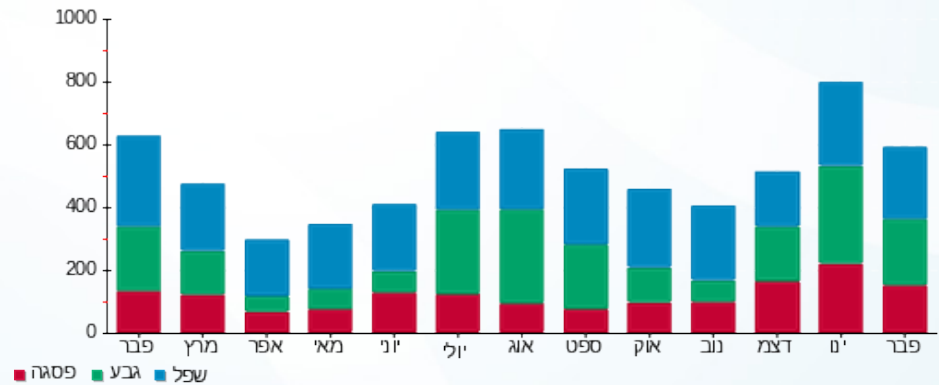



09/03/20

תאריך הפקה:

שם דייר: ד - גלאון אפרת וגל

29/02/20

תאריך קריאה נוכחית:

שם אתר: עין המפרץ

01/02/20

תאריך קריאה קודמת:

לקוח/ה נכבד/ה, אנו מתכבדים להגיש את חישוב צריכת החשמל לתקופה 01/02/20 - 29/02/20:

ד - גלאון אפרת וגל - 1 - 70008354(0x0)

סוג תעריף	סוג צריכה	קריאה קודמת	קריאה נוכחית	סה"כ צריכה בקוט"ש	מחיר לקוט"ש בא"ג	סה"כ לתשלום
פרטי חשבון עבור תאריכים:		01/02/20	29/02/20			
767		117,211.28	118,049.72	838.44	44.84	375.96 ₪

סה"כ לדייר:

שיא ביקוש	סה"כ
11.06	838.44
	375.96 ₪

תשלום קבוע	תשלום עבור גודל חיבור בKVA (0x0)	סה"כ לתשלום	לא כולל מע"מ
19.97 ₪	0.00 ₪	395.93 ₪	

התפלגות חיוב בש"ח לפי תעו"ז

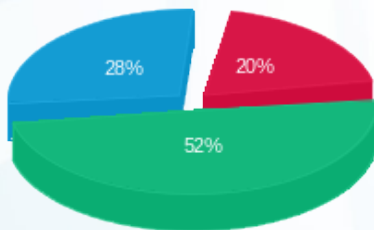

פסגה (74.90 ₪)  
גבע (194.71 ₪)  
שפל (106.36 ₪)

הסטוריית צריכה בקוט"ש

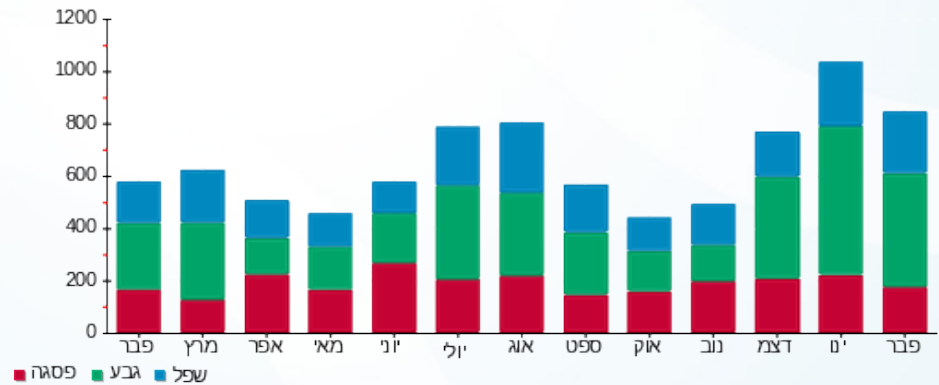



09/03/20

תאריך הפקה:

שם דייר: ד - גלאון כרמן ושאול

29/02/20

תאריך קריאה נוכחית:

שם אתר: עין המפרץ

01/02/20

תאריך קריאה קודמת:

לקוח/ה נכבד/ה, אנו מתכבדים להגיש את חישוב צריכת החשמל לתקופה 01/02/20 - 29/02/20:

ד - גלאון כרמן ושאול - 1 - 81025507(0x0)

סוג תעריף	סוג צריכה	קריאה קודמת	קריאה נוכחית	סה"כ צריכה בקוט"ש	מחיר לקוט"ש בא"ג	סה"כ לתשלום
פרטי חשבון עבור תאריכים:		01/02/20	29/02/20			
767		29,326.13	29,958.94	632.81	44.84	283.75 ₪

סה"כ לדייר:

סה"כ	שיא ביקוש
632.81	8.66
283.75 ₪	

תשלום קבוע	תשלום עבור גודל חיבור בKVA (0x0)	סה"כ לתשלום	לא כולל מע"מ
19.97 ₪	0.00 ₪	303.72 ₪	

התפלגות חיוב בש"ח לפי תעו"ז

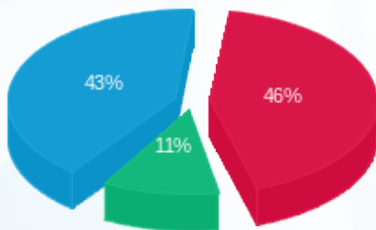

פסגה (129.75 ₪) 46%  
 גבע (32.00 ₪) 11%  
 שפל (122.01 ₪) 43%

הסטוריית צריכה בקוט"ש

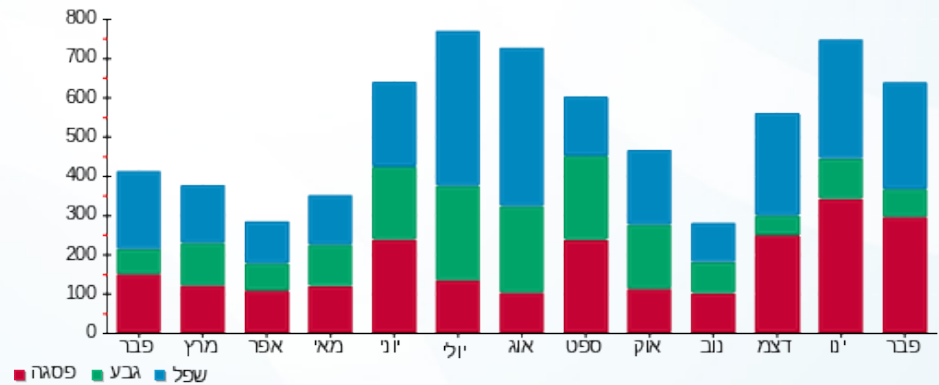

09/03/20 תאריך הפקה:  
 29/02/20 תאריך קריאה נוכחי:  
 01/02/20 תאריך קריאה קודמת:

שם דייר: ד - גליזר אתי ודרור 2  
 שם אתר: עין המפרץ

לקוח/ה נכבד/ה, אנו מתכבדים להגיש את חישוב צריכת החשמל לתקופה 01/02/20 - 29/02/20:

גליזר אתי ודרור 484 - 2 - 60007033(0x0)

סוג תעריף	סוג צריכה	קריאה קודמת	קריאה נוכחית	סה"כ צריכה בקוט"ש	מחיר לקוט"ש בא"ג	סה"כ לתשלום
פרטי חשבון עבור תאריכים:		01/02/20	29/02/20			
767		47,342.83	47,342.83	0.00	44.84	0.00 ₪

סה"כ לדייר:

שיא ביקוש	סה"כ
	0.00
	0.00 ₪

19.97 ₪	תשלום קבוע	
0.00 ₪	תשלום עבור גודל חיבור בKVA (0x0)	
19.97 ₪	סה"כ לתשלום	לא כולל מע"מ

התפלגות חיוב בש"ח לפי תעו"ז

הסטוריית צריכה בקוט"ש

פסגה (0.00 ₪) ■  
 גבע (0.00 ₪) ■  
 שפל (0.00 ₪) ■

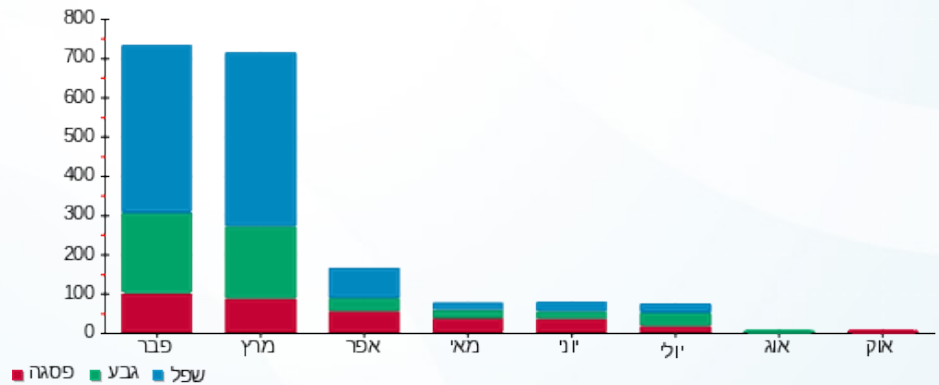

09/03/20 תאריך הפקה:  
 29/02/20 תאריך קריאה נוכחית:  
 01/02/20 תאריך קריאה קודמת:

שם דייר: ד - גלייזר בת-עמי ופרננדו  
 שם אתר: עין המפרץ

לקוח/ה נכבד/ה, אנו מתכבדים להגיש את חישוב צריכת החשמל לתקופה 01/02/20 - 29/02/20:

ד - גלייזר בת-עמי ופרננדו - 1 - 70000857 (0x0)

סוג תעריף	סוג צריכה	קריאה קודמת	קריאה נוכחית	סה"כ צריכה בקוט"ש	מחיר לקוט"ש בא"ג	סה"כ לתשלום
פרטי חשבון עבור תאריכים:		01/02/20	29/02/20			
767		114,908.47	115,862.22	953.75	44.84	427.66 ₪

סה"כ לדייר:

שיא ביקוש	סה"כ
6.44	953.75
	427.66 ₪

תשלום קבוע	תשלום עבור גודל חיבור ב KVA (0x0)	סה"כ לתשלום	לא כולל מע"מ
19.97 ₪	0.00 ₪	447.63 ₪	

התפלגות חיוב בש"ח לפי תעו"ז

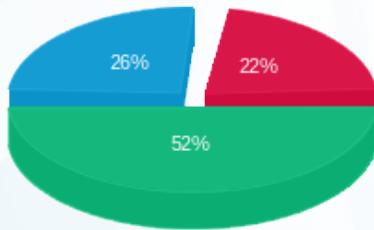

פסגה (₪ 94.22)  
 גבע (₪ 223.50)  
 שפל (₪ 109.94)

הסטוריית צריכה בקוט"ש

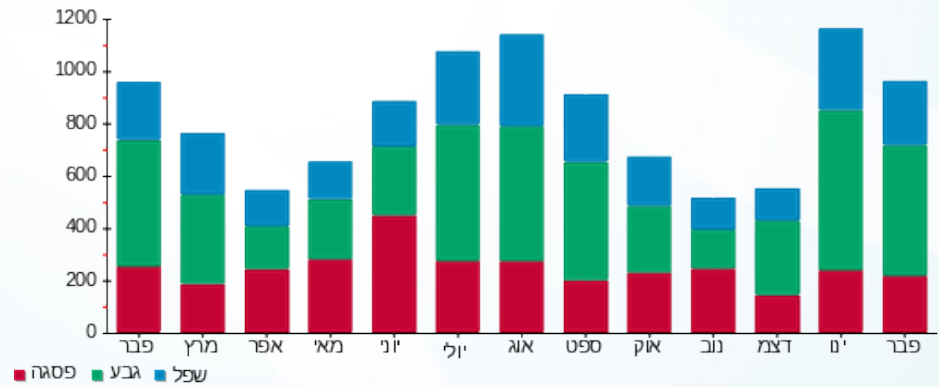



09/03/20

תאריך הפקה:

שם דייר: ד - גלייזר עופר

29/02/20

תאריך קריאה נוכחית:

שם אתר: עין המפרץ

01/02/20

תאריך קריאה קודמת:

לקוח/ה נכבד/ה, אנו מתכבדים להגיש את חישוב צריכת החשמל לתקופה 01/02/20 - 29/02/20:

ד - גלייזר עופר - 9 - 19051970(0x0)

סוג תעריף	סוג צריכה	קריאה קודמת	קריאה נוכחית	סה"כ צריכה בקוט"ש	מחיר לקוט"ש בא"ג	סה"כ לתשלום
פרטי חשבון עבור תאריכים:		01/02/20	29/02/20			
767		1,597.50	1,988.75	391.25	44.84	175.44 ₪

סה"כ לדייר:

שיא ביקוש	סה"כ
	391.25
	175.44 ₪

19.97 ₪	תשלום קבוע	
0.00 ₪	תשלום עבור גודל חיבור בKVA (0x0)	
195.41 ₪	סה"כ לתשלום	לא כולל מע"מ

התפלגות חיוב בש"ח לפי תעו"ז

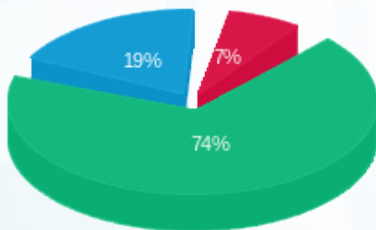

- פסגה (12.53 ₪)
- גבע (129.61 ₪)
- שפל (33.29 ₪)

הסטוריית צריכה בקוט"ש

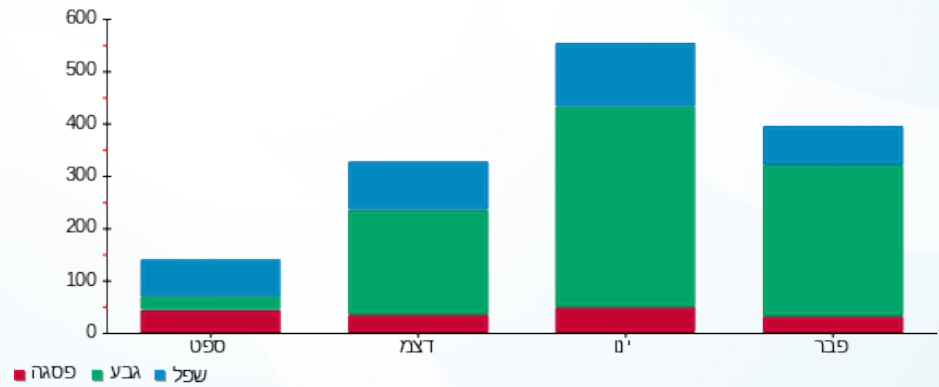



09/03/20

תאריך הפקדה:

שם דייר: ד - גלילי סלי ודורון

29/02/20

תאריך קריאה נוכחית:

שם אתר: עין המפרץ

01/02/20

תאריך קריאה קודמת:

לקוח/ה נכבד/ה, אנו מתכבדים להגיש את חישוב צריכת החשמל לתקופה 01/02/20 - 29/02/20:

ד - גלילי סלי ודורון - 1 - 70033666(0x0)

סוג תעריף	סוג צריכה	קריאה קודמת	קריאה נוכחית	סה"כ צריכה בקוט"ש	מחיר לקוט"ש בא"ג	סה"כ לתשלום
פרטי חשבון עבור תאריכים:		01/02/20	29/02/20			
767		141,539.51	142,810.38	1,270.87	44.84	569.86 ₪

סה"כ לדיר:

שיא ביקוש	סה"כ
8.74	1,270.87
	569.86 ₪

19.97 ₪	תשלום קבוע	
0.00 ₪	תשלום עבור גודל חיבור בKVA (0x0)	
589.83 ₪	סה"כ לתשלום	לא כולל מע"מ

התפלגות חיוב בש"ח לפי תעו"ז

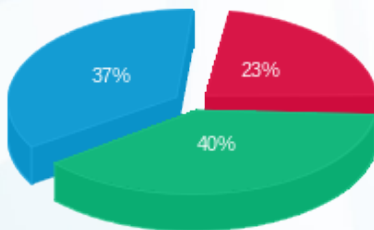

פסגה (130.79 ₪) ■  
 גבע (229.04 ₪) ■  
 שפל (210.02 ₪) ■

הסטוריית צריכה בקוט"ש

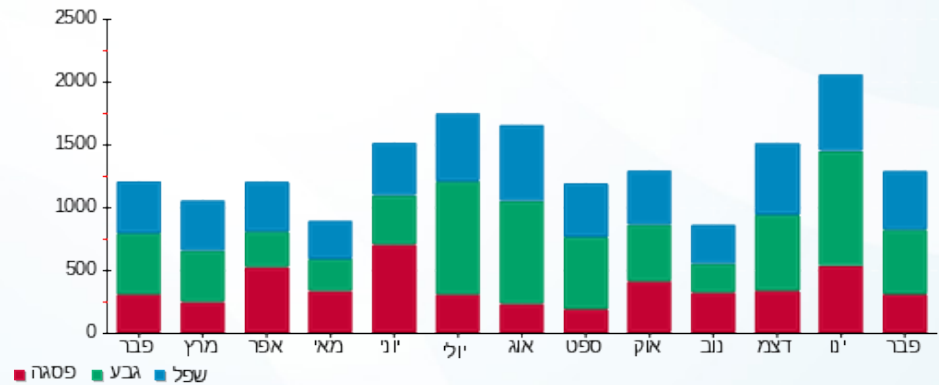

09/03/20 תאריך הפקה:  
 29/02/20 תאריך קריאה נוכחית:  
 01/02/20 תאריך קריאה קודמת:

שם דייר: ד - גלילי רונית וניר  
 שם אתר: עין המפרץ

לקוח/ה נכבד/ה, אנו מתכבדים להגיש את חישוב צריכת החשמל לתקופה 01/02/20 - 29/02/20:

ד - גלילי רונית וניר - 3 - 81026138(0x0)

סוג תעריף	סוג צריכה	קריאה קודמת	קריאה נוכחית	סה"כ צריכה בקוט"ש	מחיר לקוט"ש בא"ג	סה"כ לתשלום
פרטי חשבון עבור תאריכים:		01/02/20	29/02/20			
767		39,678.00	40,348.98	670.99	44.84	300.87 ₪

סה"כ לדייר:

שיא ביקוש	סה"כ
	670.99
	300.87 ₪

תשלום קבוע	תשלום עבור גודל חיבור בKVA (0x0)	סה"כ לתשלום	לא כולל מע"מ
19.97 ₪	0.00 ₪	320.84 ₪	

התפלגות חיוב בש"ח לפי תעו"ז

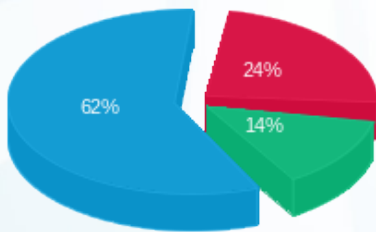

פסגה (73.25 ₪)  
 גבע (41.31 ₪)  
 שפל (186.31 ₪)

הסטוריית צריכה בקוט"ש

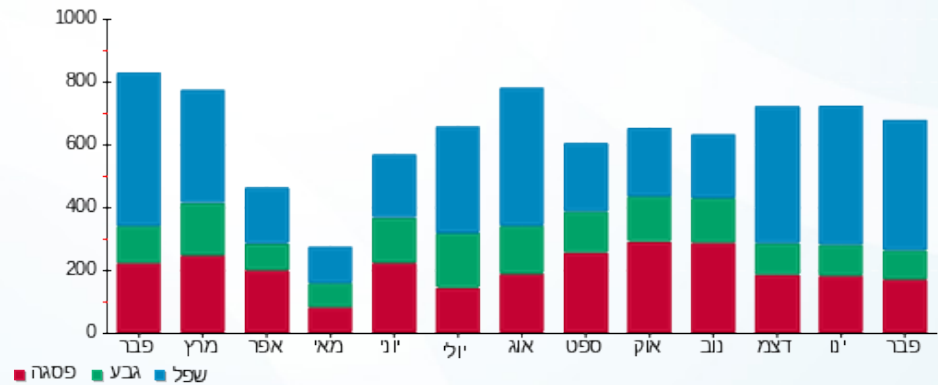



09/03/20

תאריך הפקדה:

שם דייר: ד - גרינוולד אברהם

29/02/20

תאריך קריאה נוכחית:

שם אתר: עין המפרץ

01/02/20

תאריך קריאה קודמת:

לקוח/ה נכבד/ה, אנו מתכבדים להגיש את חישוב צריכת החשמל לתקופה 01/02/20 - 29/02/20:

ד - גרינוולד אברהם - 1 - (0x0)70017395

סוג תעריף	סוג צריכה	קריאה קודמת	קריאה נוכחית	סה"כ צריכה בקוט"ש	מחיר לקוט"ש בא"ג	סה"כ לתשלום
פרטי חשבון עבור תאריכים:		01/02/20	29/02/20			
767		69,924.22	70,486.51	562.29	44.84	252.13 ₪

סה"כ לדייר:

שיא ביקוש	סה"כ
4.47	562.29
	252.13 ₪

19.97 ₪	תשלום קבוע	
0.00 ₪	תשלום עבור גודל חיבור בKVA (0x0)	
272.10 ₪	סה"כ לתשלום	לא כולל מע"מ

התפלגות חיוב בש"ח לפי תעו"ז

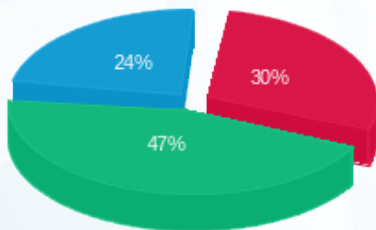

פסגה (₪ 74.75)  
גבע (₪ 117.32)  
שפל (₪ 60.06)

הסטוריית צריכה בקוט"ש

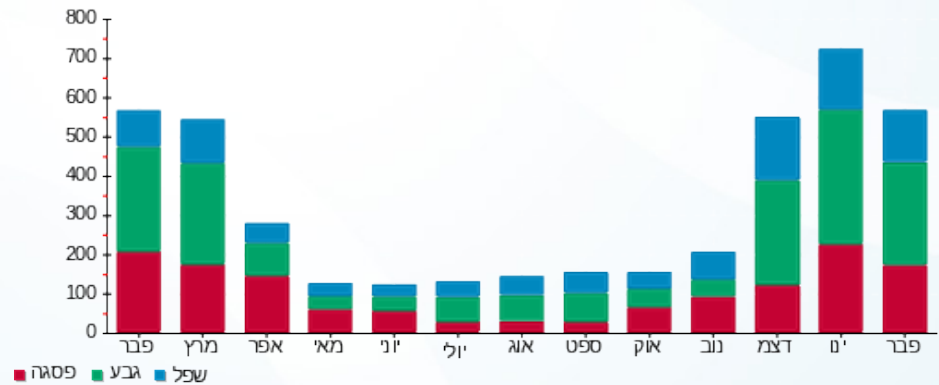

09/03/20 תאריך הפקה:  
 29/02/20 תאריך קריאה נוכחית:  
 01/02/20 תאריך קריאה קודמת:

שם דייר: ד - דובו אורה  
 שם אתר: עין המפרץ

לקוח/ה נכבד/ה, אנו מתכבדים להגיש את חישוב צריכת החשמל לתקופה 01/02/20 - 29/02/20:

ד - דובו אורה - 1 - 81025380(0x0)

סוג תעריף	סוג צריכה	קריאה קודמת	קריאה נוכחית	סה"כ צריכה בקוט"ש	מחיר לקוט"ש בא"ג	סה"כ לתשלום
פרטי חשבון עבור תאריכים:		01/02/20	29/02/20			
767		19,237.11	20,026.55	789.45	44.84	353.99 ₪

סה"כ לדייר:

שיא ביקוש	סה"כ
7.33	789.45
	353.99 ₪

תשלום קבוע	תשלום עבור גודל חיבור ב KVA (0x0)	סה"כ לתשלום	לא כולל מע"מ
19.97 ₪	0.00 ₪	373.96 ₪	

התפלגות חיוב בש"ח לפי תעו"ז

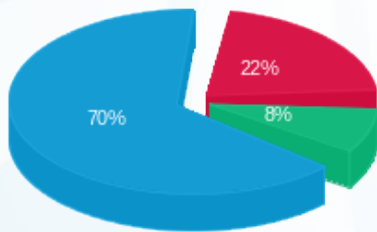

פסגה (77.59 ₪) 70%  
 גבע (30.08 ₪) 8%  
 שפל (246.32 ₪) 22%

הסטוריית צריכה בקוט"ש

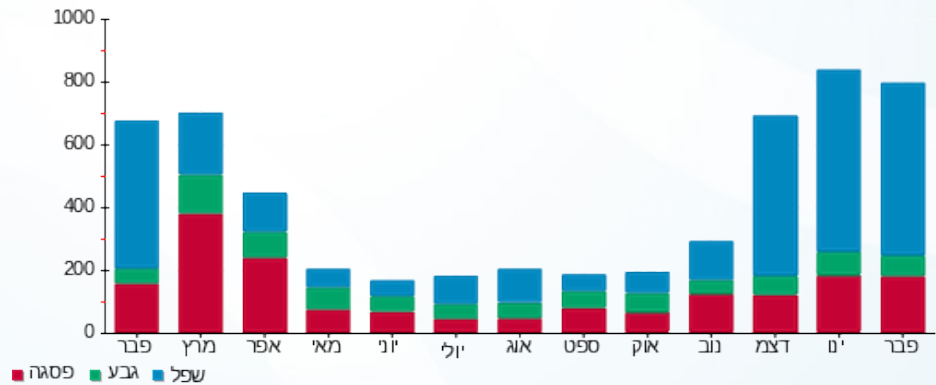



09/03/20

תאריך הפקדה:

שם דייר: ד - דוד אסנת+עמיר

29/02/20

תאריך קריאה נוכחית:

שם אתר: עין המפרץ

01/02/20

תאריך קריאה קודמת:

לקוח/ה נכבד/ה, אנו מתכבדים להגיש את חישוב צריכת החשמל לתקופה 01/02/20 - 29/02/20:

ד - דוד אסנת+עמיר - 1 - 81025246(0x0)

סוג תעריף	סוג צריכה	קריאה קודמת	קריאה נוכחית	סה"כ צריכה בקוט"ש	מחיר לקוט"ש בא"ג	סה"כ לתשלום
פרטי חשבון עבור תאריכים:		01/02/20	29/02/20			
767		64,056.68	65,266.09	1,209.41	44.84	542.30 ₪

סה"כ לדייר:

שיא ביקוש	סה"כ
7.63	1,209.41
	542.30 ₪

19.97 ₪	תשלום קבוע	
0.00 ₪	תשלום עבור גודל חיבור בKVA (0x0)	
562.27 ₪	סה"כ לתשלום	לא כולל מע"מ

התפלגות חיוב בש"ח לפי תעו"ז

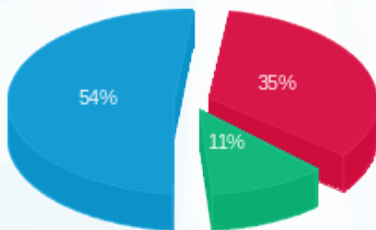

פסגה (190.17 ₪) ■  
 גבע (61.14 ₪) ■  
 שפל (290.98 ₪) ■

הסטוריית צריכה בקוט"ש

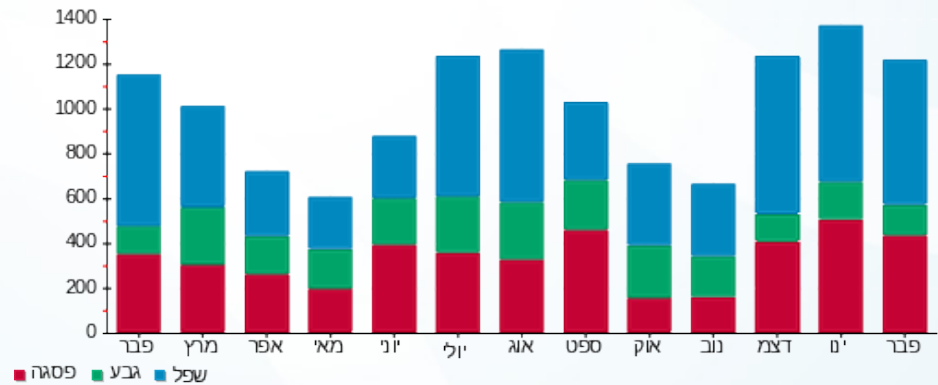

09/03/20 תאריך הפקה:  
 29/02/20 תאריך קריאה נוכחית:  
 01/02/20 תאריך קריאה קודמת:

שם דייר: ד - דודו ביטון  
 שם אתר: עין המפרץ

לקוח/ה נכבד/ה, אנו מתכבדים להגיש את חישוב צריכת החשמל לתקופה 01/02/20 - 29/02/20:

דודו ביטון - 2 - 19093216(0x0)

סה"כ לתשלום	מחיר לקוט"ש בא"ג	סה"כ צריכה בקוט"ש	קריאה נוכחית	קריאה קודמת	סוג צריכה	סוג תעריף
			29/02/20	01/02/20		פרטי חשבון עבור תאריכים:
₪ 342.44	44.84	763.70	3,388.90	2,625.20		767

סה"כ לדייר:

שיא ביקוש	סה"כ
0.82	763.70
	₪ 342.44

₪ 19.97	<b>תשלום קבוע</b>	
₪ 0.00	<b>תשלום עבור גודל חיבור בKVA (0x0)</b>	
₪ 362.41	<b>סה"כ לתשלום</b>	<b>לא כולל מע"מ</b>

התפלגות חיוב בש"ח לפי תעו"ז

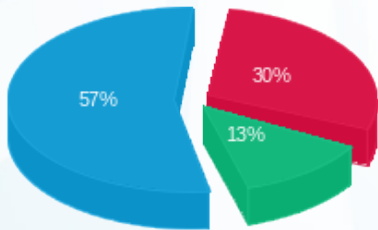

פסגה (₪ 102.77) ■  
 גבע (₪ 43.99) ■  
 שפל (₪ 195.68) ■

הסטוריית צריכה בקוט"ש

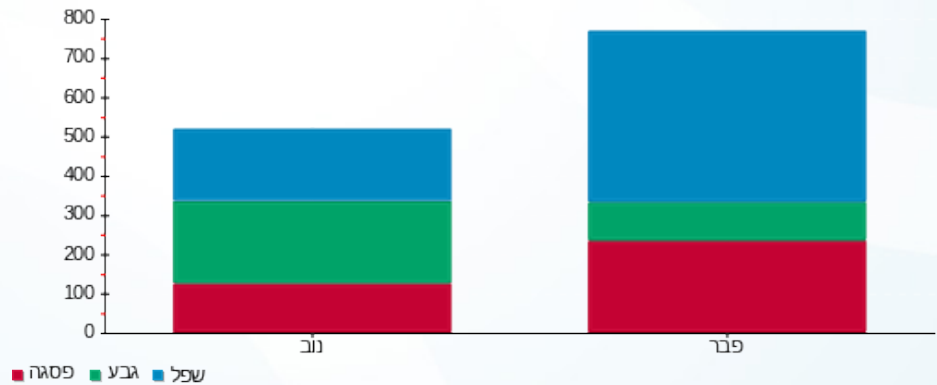

09/03/20 תאריך הפקה:  
 29/02/20 תאריך קריאה נוכחית:  
 01/02/20 תאריך קריאה קודמת:

שם דייר: ד - דורון אסנת ורמי  
 שם אתר: עין המפרץ

לקוח/ה נכבד/ה, אנו מתכבדים להגיש את חישוב צריכת החשמל לתקופה 01/02/20 - 29/02/20:

ד - דורון אסנת ורמי - 1 - 81026152(0x0)

סוג תעריף	סוג צריכה	קריאה קודמת	קריאה נוכחית	סה"כ צריכה בקוט"ש	מחיר לקוט"ש בא"ג	סה"כ לתשלום
פרטי חשבון עבור תאריכים:						
767		01/02/20	29/02/20	628.59	44.84	281.86 ₪

סה"כ לדייר:

שיא ביקוש	סה"כ
4.75	628.59
	281.86 ₪

19.97 ₪	תשלום קבוע	
0.00 ₪	תשלום עבור גודל חיבור בKVA (0x0)	
301.83 ₪	סה"כ לתשלום	לא כולל מע"מ

התפלגות חיוב בש"ח לפי תעו"ז

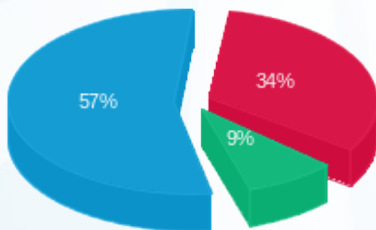

פסגה (₪ 95.49) ■  
 גבע (₪ 24.48) ■  
 שפל (₪ 161.89) ■

הסטוריית צריכה בקוט"ש

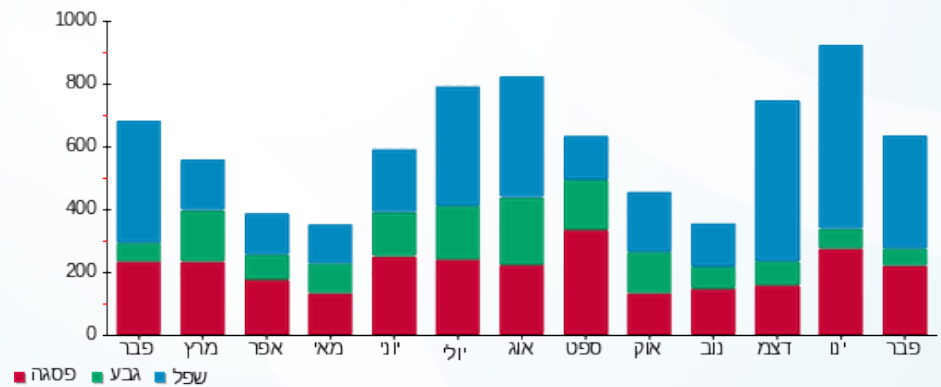



09/03/20

תאריך הפקה:

שם דייר: ד - דפני אילאיל ויוגב

29/02/20

תאריך קריאה נוכחית:

שם אתר: עין המפרץ

01/02/20

תאריך קריאה קודמת:

לקוח/ה נכבד/ה, אנו מתכבדים להגיש את חישוב צריכת החשמל לתקופה 29/02/20 - 01/02/20:

ד - דפני אילאיל ויוגב - 1 - 70013674(0x0)

סוג תעריף	סוג צריכה	קריאה קודמת	קריאה נוכחית	סה"כ צריכה בקוט"ש	מחיר לקוט"ש בא"ג	סה"כ לתשלום
פרטי חשבון עבור תאריכים:		01/02/20	29/02/20			
767		148,003.71	149,383.53	1,379.83	44.84	618.72 ₪

סה"כ לדייר:

שיא ביקוש	סה"כ
12.74	1,379.83
	618.72 ₪

19.97 ₪	תשלום קבוע	
0.00 ₪	תשלום עבור גודל חיבור בKVA (0x0)	
638.69 ₪	סה"כ לתשלום	לא כולל מע"מ

התפלגות חיוב בש"ח לפי תעו"ז

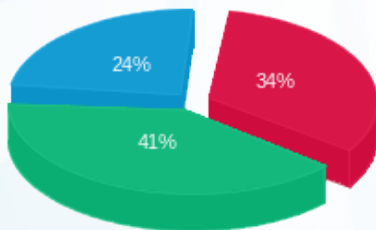

פסגה (210.70 ₪) ■  
 גבע (256.43 ₪) ■  
 שפל (151.58 ₪) ■

הסטוריית צריכה בקוט"ש

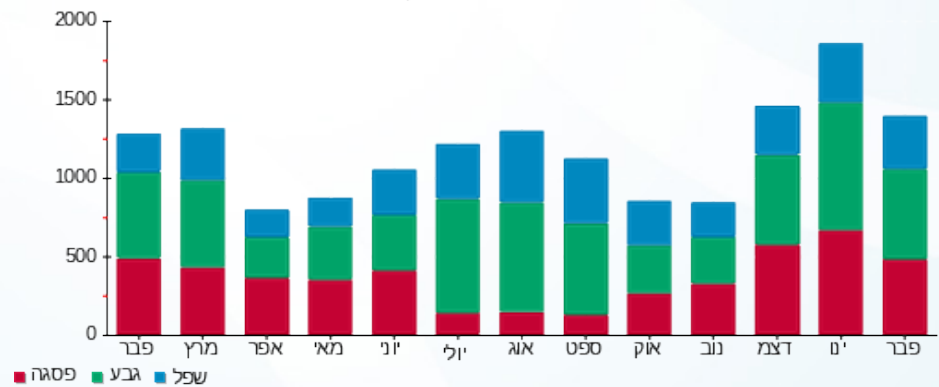



09/03/20

תאריך הפקה:

שם דייר: ד - דפני אסתר ויגאל

29/02/20

תאריך קריאה נוכחית:

שם אתר: עין המפרץ

01/02/20

תאריך קריאה קודמת:

לקוח/ה נכבד/ה, אנו מתכבדים להגיש את חישוב צריכת החשמל לתקופה 01/02/20 - 29/02/20:

ד - דפני אסתר ויגאל - 1 - 81025266(0x0)

סוג תעריף	סוג צריכה	קריאה קודמת	קריאה נוכחית	סה"כ צריכה בקוט"ש	מחיר לקוט"ש בא"ג	סה"כ לתשלום
פרטי חשבון עבור תאריכים:		01/02/20	29/02/20			
767		55,566.31	56,552.39	986.08	44.84	442.16 ₪

סה"כ לדייר:

שיא ביקוש	סה"כ
7.33	986.08
	442.16 ₪

19.97 ₪	תשלום קבוע	
0.00 ₪	תשלום עבור גודל חיבור בKVA (0x0)	
462.13 ₪	סה"כ לתשלום	לא כולל מע"מ

התפלגות חיוב בש"ח לפי תעו"ז

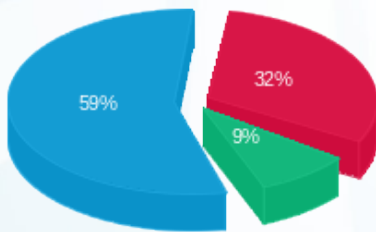

- פסגה (141.81 ₪) 59%
- גבע (40.43 ₪) 9%
- שפל (259.92 ₪) 32%

הסטוריית צריכה בקוט"ש

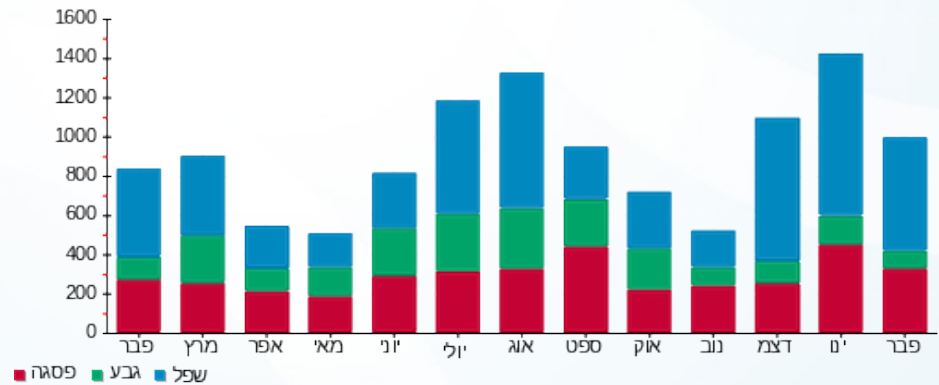



09/03/20 תאריך הפקה:  
 29/02/20 תאריך קריאה נוכחית:  
 01/02/20 תאריך קריאה קודמת:

שם דייר: ד - דקל גל  
 שם אתר: עין המפרץ

לקוח/ה נכבד/ה, אנו מתכבדים להגיש את חישוב צריכת החשמל לתקופה 01/02/20 - 29/02/20:

ד - דקל גל - 1 - 17313442(0x0)

סוג תעריף	סוג צריכה	קריאה קודמת	קריאה נוכחית	סה"כ צריכה בקוט"ש	מחיר לקוט"ש בא"ג	סה"כ לתשלום
פרטי חשבון עבור תאריכים:		01/02/20	29/02/20			
767		2,148.20	3,326.20	1,178.00	44.84	528.22 ₪

סה"כ לדייר:

שיא ביקוש	סה"כ
8.80	1,178.00
	528.22 ₪

19.97 ₪	תשלום קבוע	
0.00 ₪	תשלום עבור גודל חיבור בKVA (0x0)	
548.19 ₪	סה"כ לתשלום	לא כולל מע"מ

התפלגות חיוב בש"ח לפי תעו"ז

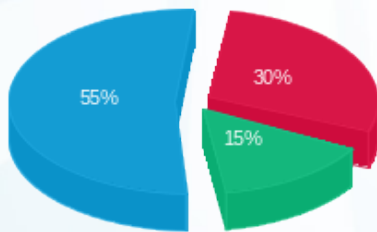

פסגה (158.42 ₪) 55%  
 גבע (80.13 ₪) 30%  
 שפל (289.67 ₪) 15%

הסטוריית צריכה בקוט"ש

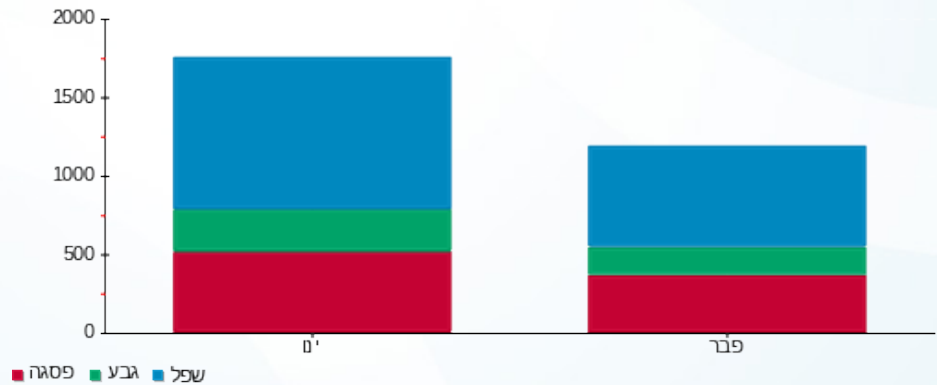

09/03/20 תאריך הפקה:  
 29/02/20 תאריך קריאה נוכחית:  
 01/02/20 תאריך קריאה קודמת:

שם דייר: ד - דקל זאב  
 שם אתר: עין המפרץ

לקוח/ה נכבד/ה, אנו מתכבדים להגיש את חישוב צריכת החשמל לתקופה 01/02/20 - 29/02/20:

ד - דקל זאב 1 - 70061272(0x0)

סוג תעריף	סוג צריכה	קריאה קודמת	קריאה נוכחית	סה"כ צריכה בקוט"ש	מחיר לקוט"ש בא"ג	סה"כ לתשלום
פרטי חשבון עבור תאריכים:		01/02/20	29/02/20			
767		29,165.37	29,509.96	344.60	44.84	154.52 ₪

סה"כ לדייר:

שיא ביקוש	סה"כ
4.09	344.60
	154.52 ₪

19.97 ₪	תשלום קבוע	
0.00 ₪	תשלום עבור גודל חיבור ב-KVA (0x0)	
174.49 ₪	סה"כ לתשלום	לא כולל מע"מ

התפלגות חיוב בש"ח לפי תעו"ז

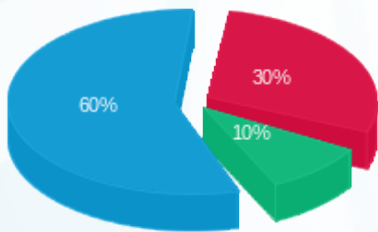

פסגה (46.58 ₪) 60%  
 גבע (15.10 ₪) 10%  
 שפל (92.84 ₪) 30%

הסטוריית צריכה בקוט"ש

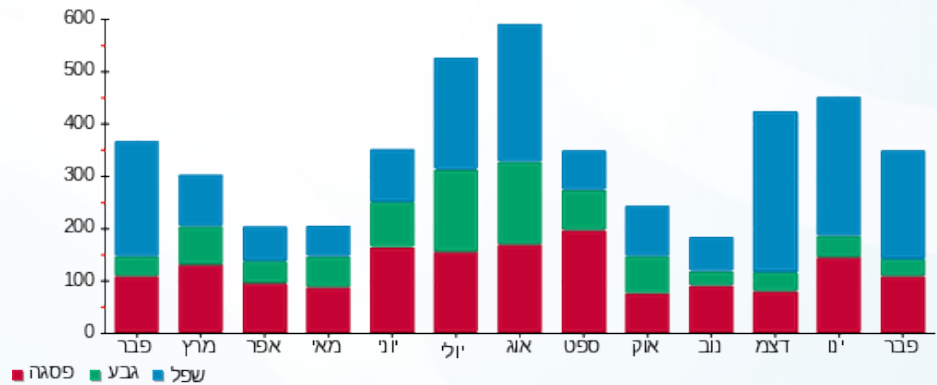

09/03/20 תאריך הפקה:  
 29/02/20 תאריך קריאה נוכחית:  
 01/02/20 תאריך קריאה קודמת:

שם דייר: ד - דקל נופר  
 שם אתר: עין המפרץ

לקוח/ה נכבד/ה, אנו מתכבדים להגיש את חישוב צריכת החשמל לתקופה 01/02/20 - 29/02/20:

ד - דקל נופר - 1 - 17313549(0x0)

סוג תעריף	סוג צריכה	קריאה קודמת	קריאה נוכחית	סה"כ צריכה בקוט"ש	מחיר לקוט"ש בא"ג	סה"כ לתשלום
פרטי חשבון עבור תאריכים:		01/02/20	29/02/20			
767		11.60	32.70	21.10	44.84	9.46 ₪

סה"כ לדייר:

שיא ביקוש	סה"כ
0.96	21.10
	9.46 ₪

19.97 ₪	תשלום קבוע	
0.00 ₪	תשלום עבור גודל חיבור ב KVA (0x0)	
29.43 ₪	סה"כ לתשלום	לא כולל מע"מ

התפלגות חיוב בש"ח לפי תעו"ז

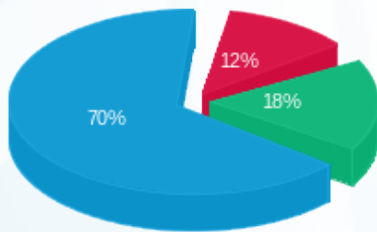

פסגה (1.17 ₪) 70%  
 גבע (1.66 ₪) 18%  
 שפל (6.64 ₪) 12%

הסטוריית צריכה בקוט"ש

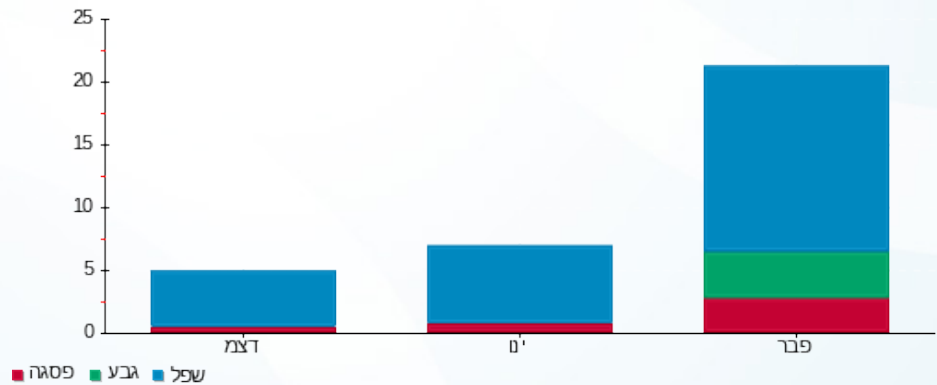

09/03/20 תאריך הפקה:  
 29/02/20 תאריך קריאה נוכחית:  
 01/02/20 תאריך קריאה קודמת:

שם דייר: ד - דקל עירית  
 שם אתר: עין המפרץ

לקוח/ה נכבד/ה, אנו מתכבדים להגיש את חישוב צריכת החשמל לתקופה 01/02/20 - 29/02/20:

ד - דקל עירית - 1 - 81025634(0x0)

סוג תעריף	סוג צריכה	קריאה קודמת	קריאה נוכחית	סה"כ צריכה בקוט"ש	מחיר לקוט"ש בא"ג	סה"כ לתשלום
פרטי חשבון עבור תאריכים:		01/02/20	29/02/20			
767		13,994.70	14,087.96	93.27	44.84	41.82 ₪

סה"כ לדייר:

שיא ביקוש	סה"כ
2.61	93.27
	41.82 ₪

19.97 ₪	תשלום קבוע	
0.00 ₪	תשלום עבור גודל חיבור בKVA (0x0)	
61.79 ₪	סה"כ לתשלום	לא כולל מע"מ

התפלגות חיוב בש"ח לפי תעו"ז

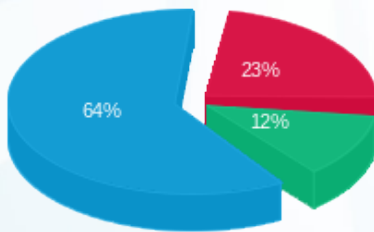

פסגה (9.74 ₪) ■  
 גבע (5.14 ₪) ■  
 שפל (26.94 ₪) ■

הסטוריית צריכה בקוט"ש

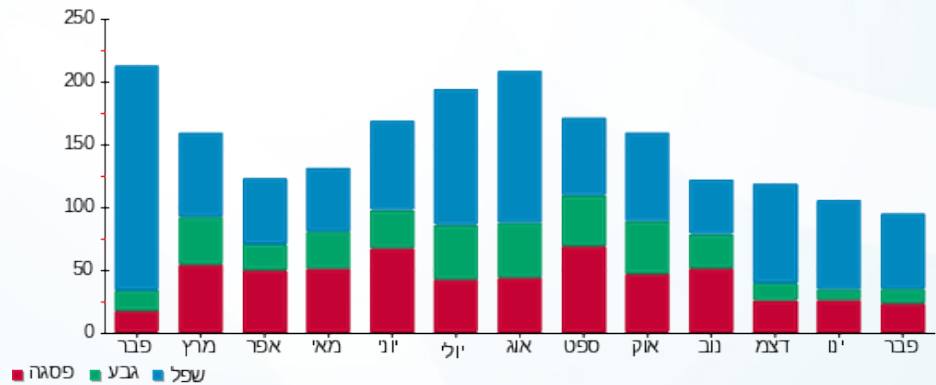

09/03/20 תאריך הפקה:  
 29/02/20 תאריך קריאה נוכחית:  
 01/02/20 תאריך קריאה קודמת:

שם דייר: ד - דרזדנר נורית  
 שם אתר: עין המפרץ

לקוח/ה נכבד/ה, אנו מתכבדים להגיש את חישוב צריכת החשמל לתקופה 01/02/20 - 29/02/20:

דרזדנר נורית - 1 - 81025250(0x0)

סוג תעריף	סוג צריכה	קריאה קודמת	קריאה נוכחית	סה"כ צריכה בקוט"ש	מחיר לקוט"ש בא"ג	סה"כ לתשלום
פרטי חשבון עבור תאריכים:		01/02/20	29/02/20			
767		58,376.26	58,959.21	582.96	44.84	261.40 ₪

סה"כ לדייר:

שיא ביקוש	סה"כ
5.11	582.96
	261.40 ₪

19.97 ₪	תשלום קבוע	
0.00 ₪	תשלום עבור גודל חיבור בKVA (0x0)	
281.37 ₪	סה"כ לתשלום	לא כולל מע"מ

התפלגות חיוב בש"ח לפי תעו"ז

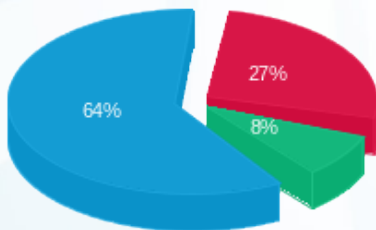

פסגה (71.42 ₪) ■  
 גבע (21.98 ₪) ■  
 שפל (168.00 ₪) ■

הסטוריית צריכה בקוט"ש

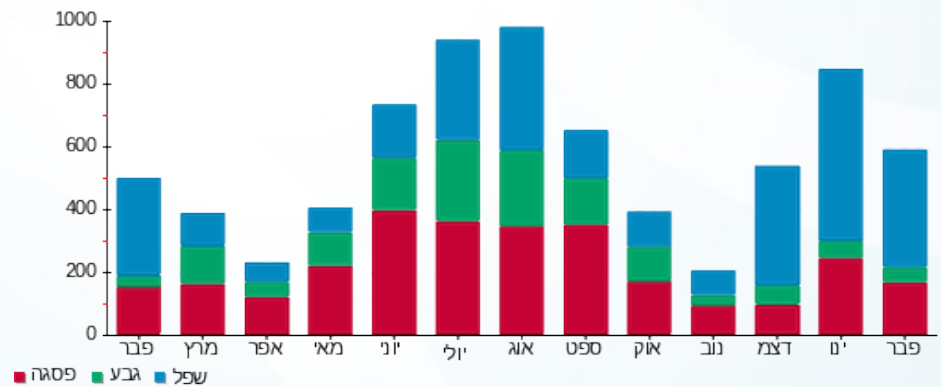

09/03/20 תאריך הפקה:  
 29/02/20 תאריך קריאה נוכחית:  
 01/02/20 תאריך קריאה קודמת:

שם דייר: ד - דרזנר ארבל  
 שם אתר: עין המפרץ

לקוח/ה נכבד/ה, אנו מתכבדים להגיש את חישוב צריכת החשמל לתקופה 01/02/20 - 29/02/20:

ד - דרזנר ארבל - 1 - 70008232(0x0)

סוג תעריף	סוג צריכה	קריאה קודמת	קריאה נוכחית	סה"כ צריכה בקוט"ש	מחיר לקוט"ש בא"ג	סה"כ לתשלום
פרטי חשבון עבור תאריכים:		01/02/20	29/02/20			
767		58,717.53	60,131.01	1,413.48	44.84	633.80 ₪

סה"כ לדייר:

שיא ביקוש	סה"כ
7.94	1,413.48
	633.80 ₪

19.97 ₪	תשלום קבוע	
0.00 ₪	תשלום עבור גודל חיבור בKVA (0x0)	
653.77 ₪	סה"כ לתשלום	לא כולל מע"מ

התפלגות חיוב בש"ח לפי תעו"ז

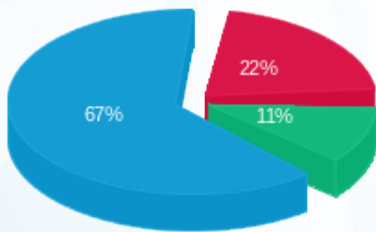

פסגה (137.61 ₪)  
 גבע (68.67 ₪)  
 שפל (427.52 ₪)

הסטוריית צריכה בקוט"ש

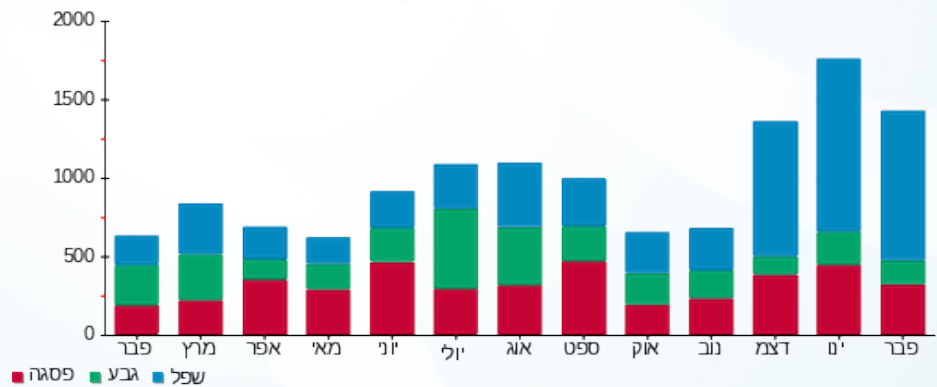



09/03/20

תאריך הפקה:

שם דייר: ד - הוכמן ענת ומיכאל

29/02/20

תאריך קריאה נוכחית:

שם אתר: עין המפרץ

01/02/20

תאריך קריאה קודמת:

לקוח/ה נכבד/ה, אנו מתכבדים להגיש את חישוב צריכת החשמל לתקופה 01/02/20 - 29/02/20:

ד - הוכמן ענת ומיכאל - 1 - 81025457(0x0)

סוג תעריף	סוג צריכה	קריאה קודמת	קריאה נוכחית	סה"כ צריכה בקוט"ש	מחיר לקוט"ש בא"ג	סה"כ לתשלום
פרטי חשבון עבור תאריכים:		01/02/20	29/02/20			
767		29,424.45	30,166.74	742.29	44.84	332.84 ₪

סה"כ לדייר:

שיא ביקוש	סה"כ
6.63	742.29
	332.84 ₪

19.97 ₪	תשלום קבוע	
0.00 ₪	תשלום עבור גודל חיבור בKVA (0x0)	
352.81 ₪	סה"כ לתשלום	לא כולל מע"מ

התפלגות חיוב בש"ח לפי תעו"ז

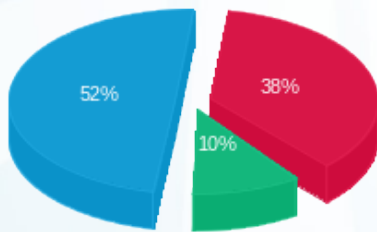

- פסגה (126.12 ₪)
- גבע (34.76 ₪)
- שפל (171.97 ₪)

הסטוריית צריכה בקוט"ש

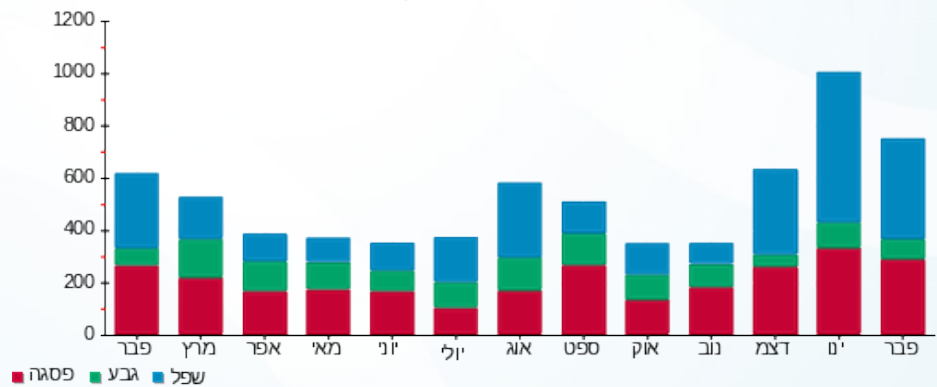

09/03/20 תאריך הפקה:  
 29/02/20 תאריך קריאה נוכחית:  
 01/02/20 תאריך קריאה קודמת:

שם דייר: ד - הלפרין אלדד  
 שם אתר: עין המפרץ

לקוח/ה נכבד/ה, אנו מתכבדים להגיש את חישוב צריכת החשמל לתקופה 01/02/20 - 29/02/20:

הלפרין אלדד - 1 - 19051970(0x0)

סה"כ לתשלום	מחיר לקוט"ש בא"ג	סה"כ צריכה בקוט"ש	קריאה נוכחית	קריאה קודמת	סוג צריכה	סוג תעריף
			29/02/20	01/02/20		פרטי חשבון עבור תאריכים:
210.28 ₪	44.84	468.95	2,854.55	2,385.60		767

סה"כ לדייר:

שיא ביקוש	סה"כ
	468.95
	210.28 ₪

19.97 ₪	תשלום קבוע	
0.00 ₪	תשלום עבור גודל חיבור בKVA (0x0)	
230.25 ₪	סה"כ לתשלום	לא כולל מע"מ

התפלגות חיוב בש"ח לפי תעו"ז

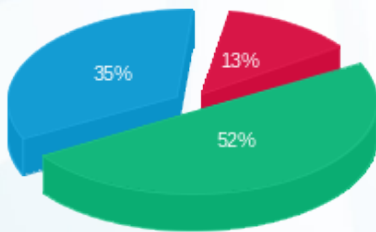

פסגה (26.86 ₪)  
 גבע (109.45 ₪)  
 שפל (73.96 ₪)

הסטוריית צריכה בקוט"ש

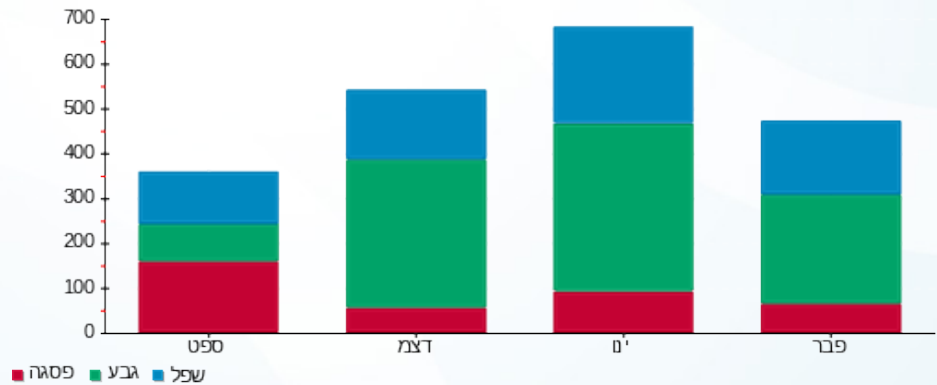

09/03/20 תאריך הפקה:  
 29/02/20 תאריך קריאה נוכחית:  
 01/02/20 תאריך קריאה קודמת:

שם דייר: ד - הלפרין הילית וניר 1  
 שם אתר: עין המפרץ

לקוח/ה נכבד/ה, אנו מתכבדים להגיש את חישוב צריכת החשמל לתקופה 01/02/20 - 29/02/20:

ד - הלפרין הילית וניר 1 - 1 - 70034692(0x0)

סוג תעריף	סוג צריכה	קריאה קודמת	קריאה נוכחית	סה"כ צריכה בקוט"ש	מחיר לקוט"ש בא"ג	סה"כ לתשלום
פרטי חשבון עבור תאריכים:		01/02/20	29/02/20			
767		29,902.61	30,167.74	265.14	44.84	118.89 ₪

סה"כ לדייר:

שיא ביקוש	סה"כ
	265.14
	118.89 ₪

19.97 ₪	תשלום קבוע	
0.00 ₪	תשלום עבור גודל חיבור בKVA (0x0)	
138.86 ₪	סה"כ לתשלום	לא כולל מע"מ

התפלגות חיוב בש"ח לפי תעו"ז

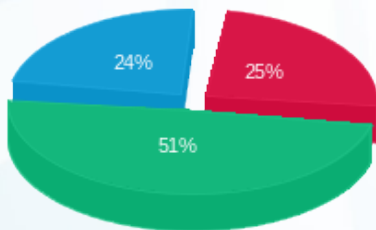

פסגה (29.91 ₪)  
 גבע (60.77 ₪)  
 שפל (28.21 ₪)

הסטוריית צריכה בקוט"ש

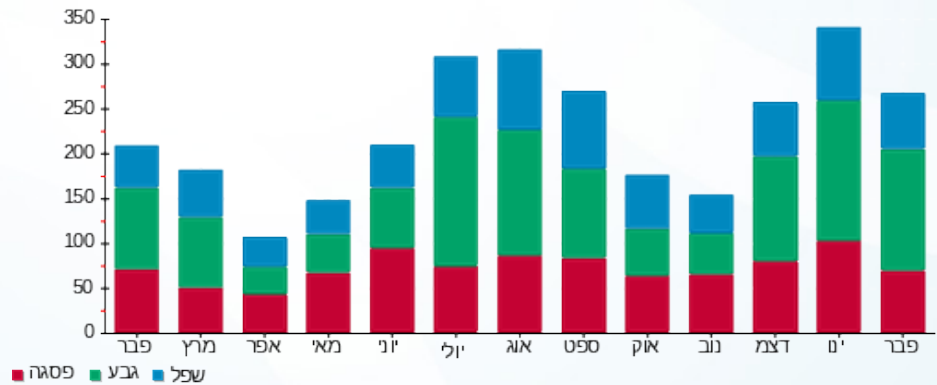

09/03/20 תאריך הפקה:  
 29/02/20 תאריך קריאה נוכחית:  
 01/02/20 תאריך קריאה קודמת:

שם דייר: ד - הלפרין הילית וניר 2  
 שם אתר: עין המפרץ

לקוח/ה נכבד/ה, אנו מתכבדים להגיש את חישוב צריכת החשמל לתקופה 01/02/20 - 29/02/20:

ד - הלפרין הילית וניר 2 - 2 - 70034692(0x0)

סוג תעריף	סוג צריכה	קריאה קודמת	קריאה נוכחית	סה"כ צריכה בקוט"ש	מחיר לקוט"ש בא"ג	סה"כ לתשלום
פרטי חשבון עבור תאריכים:		01/02/20	29/02/20			
767		26,917.26	27,185.47	268.21	44.84	120.26 ₪

סה"כ לדייר:

שיא ביקוש	סה"כ
	268.21
	120.26 ₪

19.97 ₪	תשלום קבוע	
0.00 ₪	תשלום עבור גודל חיבור בKVA (0x0)	
140.23 ₪	סה"כ לתשלום	לא כולל מע"מ

התפלגות חיוב בש"ח לפי תעו"ז

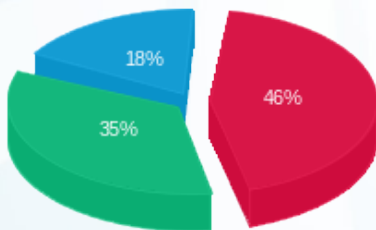

פסגה (55.74 ₪)  
 גבע (42.69 ₪)  
 שפל (21.83 ₪)

הסטוריית צריכה בקוט"ש

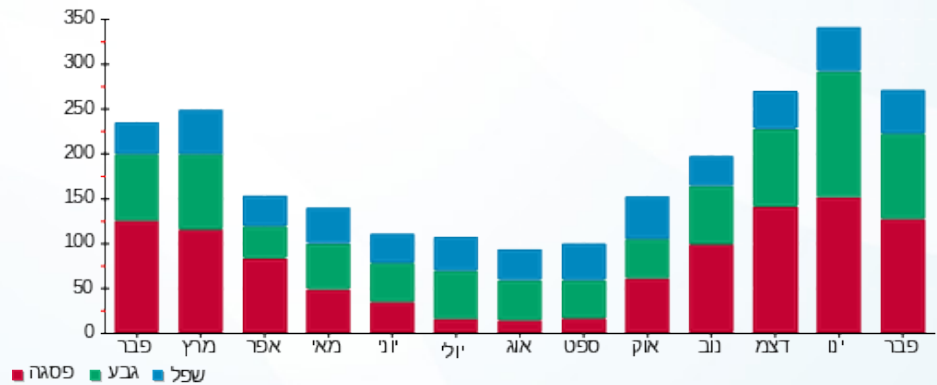

09/03/20 תאריך הפקה:  
 29/02/20 תאריך קריאה נוכחית:  
 01/02/20 תאריך קריאה קודמת:

שם דייר: ד - הלפרין זיו  
 שם אתר: עין המפרץ

לקוח/ה נכבד/ה, אנו מתכבדים להגיש את חישוב צריכת החשמל לתקופה 01/02/20 - 29/02/20:

ד - הלפרין זיו - 1 - 17313241(0x0)

סוג תעריף	סוג צריכה	קריאה קודמת	קריאה נוכחית	סה"כ צריכה בקוט"ש	מחיר לקוט"ש בא"ג	סה"כ לתשלום
פרטי חשבון עבור תאריכים:		01/02/20	29/02/20			
767		10,699.94	11,584.12	884.18	44.84	396.47 ₪

סה"כ לדייר:

שיא ביקוש	סה"כ
	884.18
	396.47 ₪

תשלום קבוע	תשלום עבור גודל חיבור ב-KVA (0x0)	סה"כ לתשלום	לא כולל מע"מ
19.97 ₪	0.00 ₪	416.44 ₪	

התפלגות חיוב בש"ח לפי תעו"ז

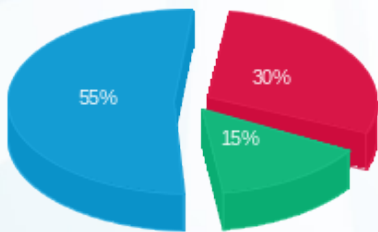

פסגה (120.19 ₪) 55%  
 גבע (59.11 ₪) 30%  
 שפל (217.16 ₪) 15%

הסטוריית צריכה בקוט"ש

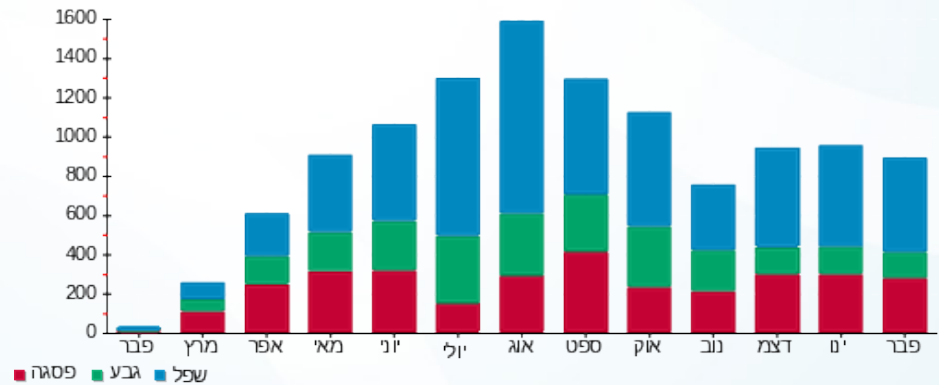

09/03/20 תאריך הפקה:  
 29/02/20 תאריך קריאה נוכחית:  
 01/02/20 תאריך קריאה קודמת:

שם דייר: ד - הלפרין נחמה ובנימין  
 שם אתר: עין המפרץ

לקוח/ה נכבד/ה, אנו מתכבדים להגיש את חישוב צריכת החשמל לתקופה 01/02/20 - 29/02/20:

ד - הלפרין נחמה ובנימין - 1 - 81025306(0x0)

סוג תעריף	סוג צריכה	קריאה קודמת	קריאה נוכחית	סה"כ צריכה בקוט"ש	מחיר לקוט"ש בא"ג	סה"כ לתשלום
פרטי חשבון עבור תאריכים:		01/02/20	29/02/20			
767		46,066.88	46,984.66	917.77	44.84	411.53 ₪

סה"כ לדייר:

שיא ביקוש	סה"כ
7.06	917.77
	411.53 ₪

תשלום קבוע	תשלום עבור גודל חיבור בKVA (0x0)	סה"כ לתשלום	לא כולל מע"מ
19.97 ₪	0.00 ₪	431.50 ₪	

התפלגות חיוב בש"ח לפי תעו"ז

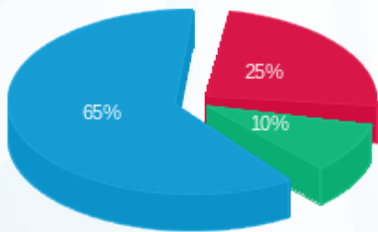

פסגה (102.76 ₪) 25%  
 גבע (39.75 ₪) 10%  
 שפל (269.01 ₪) 65%

הסטוריית צריכה בקוט"ש

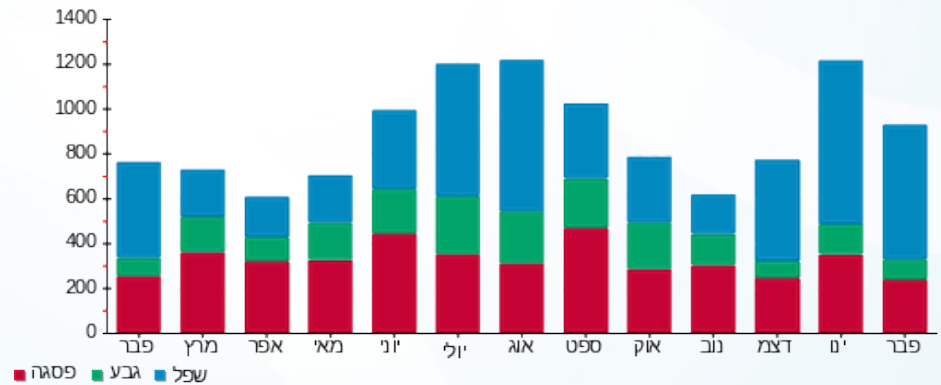

09/03/20

תאריך הפקה:

שם דייר: ד - הלר לאה וחיים

29/02/20

תאריך קריאה נוכחית:

שם אתר: עין המפרץ

01/02/20

תאריך קריאה קודמת:

לקוח/ה נכבד/ה, אנו מתכבדים להגיש את חישוב צריכת החשמל לתקופה 01/02/20 - 29/02/20:

ד - הלר לאה וחיים - 1 - 81022029(0x0)

סוג תעריף	סוג צריכה	קריאה קודמת	קריאה נוכחית	סה"כ צריכה בקוט"ש	מחיר לקוט"ש בא"ג	סה"כ לתשלום
פרטי חשבון עבור תאריכים:		01/02/20	29/02/20			
767		75,172.21	76,008.10	835.89	44.84	374.81 ₪

סה"כ לדייר:

שיא ביקוש	סה"כ
9.61	835.89
	374.81 ₪

תשלום קבוע	תשלום עבור גודל חיבור בKVA (0x0)	סה"כ לתשלום	לא כולל מע"מ
19.97 ₪	0.00 ₪	394.78 ₪	

התפלגות חיוב בש"ח לפי תעו"ז

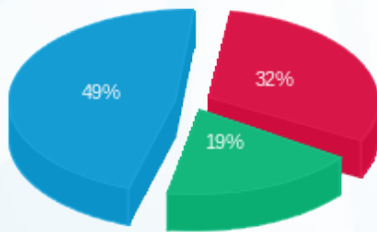

פסגה (119.77 ₪) ■  
 גבע (70.67 ₪) ■  
 שפל (184.37 ₪) ■

הסטוריית צריכה בקוט"ש

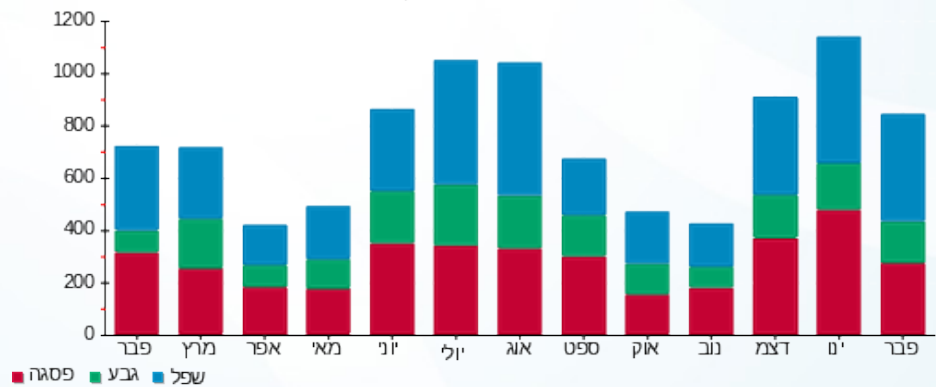

09/03/20 תאריך הפקה:  
 29/02/20 תאריך קריאה נוכחית:  
 01/02/20 תאריך קריאה קודמת:

שם דייר: ד - הנדלר אילה ואברי  
 שם אתר: עין המפרץ

לקוח/ה נכבד/ה, אנו מתכבדים להגיש את חישוב צריכת החשמל לתקופה 01/02/20 - 29/02/20:

ד - הנדלר אילה ואברי - 1 - 70034746(0x0)

סוג תעריף	סוג צריכה	קריאה קודמת	קריאה נוכחית	סה"כ צריכה בקוט"ש	מחיר לקוט"ש בא"ג	סה"כ לתשלום
פרטי חשבון עבור תאריכים:		01/02/20	29/02/20			
767		94,971.18	95,949.94	978.76	44.84	438.87 ₪

סה"כ לדייר:

סה"כ	שיא ביקוש
978.76	7.64
438.87 ₪	

19.97 ₪	תשלום קבוע	
0.00 ₪	תשלום עבור גודל חיבור בKVA (0x0)	
458.84 ₪	סה"כ לתשלום	לא כולל מע"מ

התפלגות חיוב בש"ח לפי תעו"ז

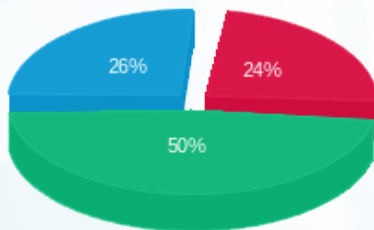

פסגה (105.58 ₪) ■  
 גבע (218.42 ₪) ■  
 שפל (114.88 ₪) ■

הסטוריית צריכה בקוט"ש

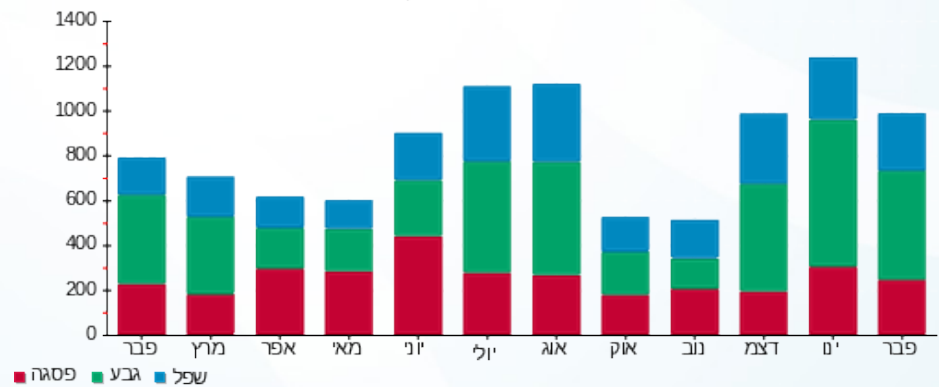

09/03/20 תאריך הפקה:  
 29/02/20 תאריך קריאה נוכחית:  
 01/02/20 תאריך קריאה קודמת:

שם דייר: ד - הריס וולי  
 שם אתר: עין המפרץ

לקוח/ה נכבד/ה, אנו מתכבדים להגיש את חישוב צריכת החשמל לתקופה 01/02/20 - 29/02/20:

ד - הריס וולי - 1 - 70000839(0x0)

סוג תעריף	סוג צריכה	קריאה קודמת	קריאה נוכחית	סה"כ צריכה בקוט"ש	מחיר לקוט"ש בא"ג	סה"כ לתשלום
פרטי חשבון עבור תאריכים:		01/02/20	29/02/20			
767		93,068.60	93,906.87	838.28	44.84	375.88 ₪

סה"כ לדייר:

שיא ביקוש	סה"כ
7.29	838.28
	375.88 ₪

19.97 ₪	תשלום קבוע	
0.00 ₪	תשלום עבור גודל חיבור ב KVA (0x0)	
395.85 ₪	סה"כ לתשלום	לא כולל מע"מ

התפלגות חיוב בש"ח לפי תעו"ז

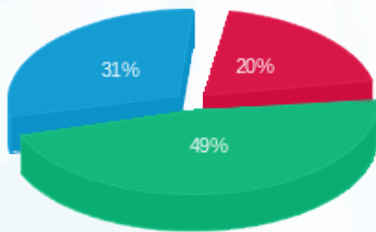

פסגה (75.18 ₪)  
 גבע (185.22 ₪)  
 שפל (115.49 ₪)

הסטוריית צריכה בקוט"ש

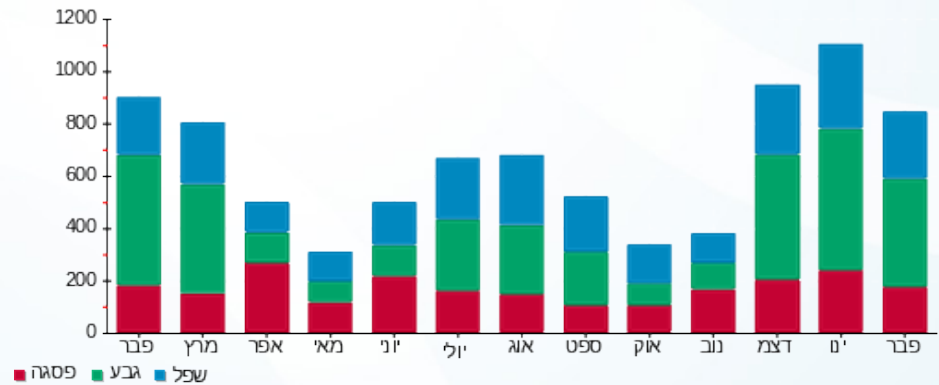



09/03/20

תאריך הפקה:

שם דייר: ד - הרפז טל

29/02/20

תאריך קריאה נוכחית:

שם אתר: עין המפרץ

01/02/20

תאריך קריאה קודמת:

לקוח/ה נכבד/ה, אנו מתכבדים להגיש את חישוב צריכת החשמל לתקופה 01/02/20 - 29/02/20:

הרפז טל - 1 - 16254199(0x0)

סוג תעריף	סוג צריכה	קריאה קודמת	קריאה נוכחית	סה"כ צריכה בקוט"ש	מחיר לקוט"ש בא"ג	סה"כ לתשלום
פרטי חשבון עבור תאריכים:		01/02/20	29/02/20			
767		9,285.00	9,377.15	92.15	44.84	41.32 ₪

סה"כ לדייר:

שיא ביקוש	סה"כ
	92.15
	41.32 ₪

19.97 ₪	תשלום קבוע	
0.00 ₪	תשלום עבור גודל חיבור בKVA (0x0)	
61.29 ₪	סה"כ לתשלום	לא כולל מע"מ

התפלגות חיוב בש"ח לפי תעו"ז

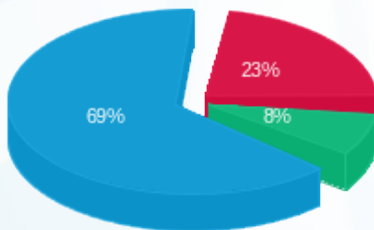

- פסגה (9.43 ₪) - 69%
- גבע (3.33 ₪) - 23%
- שפל (28.56 ₪) - 8%

הסטוריית צריכה בקוט"ש

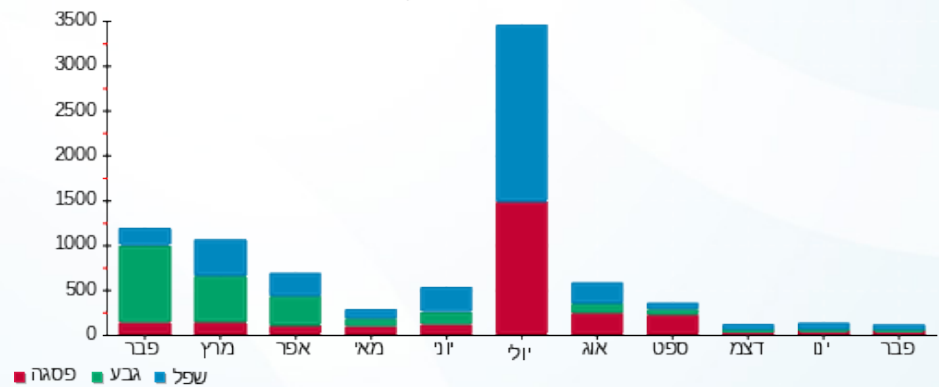

09/03/20 תאריך הפקה:  
 29/02/20 תאריך קריאה נוכחית:  
 01/02/20 תאריך קריאה קודמת:

שם דייר: ד - הרפז טל  
 שם אתר: עין המפרץ

לקוח/ה נכבד/ה, אנו מתכבדים להגיש את חישוב צריכת החשמל לתקופה 01/02/20 - 29/02/20:

ד - הרפז טל - 1 - 81026040(0x0)

סוג תעריף	סוג צריכה	קריאה קודמת	קריאה נוכחית	סה"כ צריכה בקוט"ש	מחיר לקוט"ש בא"ג	סה"כ לתשלום
פרטי חשבון עבור תאריכים:		01/02/20	29/02/20			
767		8,995.04	9,103.26	108.22	44.84	48.52 ₪

סה"כ לדייר:

שיא ביקוש	סה"כ
	108.22
	48.52 ₪

תשלום קבוע	תשלום עבור גודל חיבור בKVA (0x0)	סה"כ לתשלום	לא כולל מע"מ
19.97 ₪	0.00 ₪	68.49 ₪	

התפלגות חיוב בש"ח לפי תעו"ז

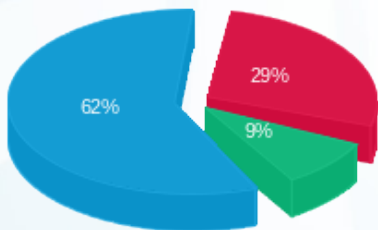

פסגה (13.99 ₪) ■  
 גבע (4.53 ₪) ■  
 שפל (30.005 ₪) ■

הסטוריית צריכה בקוט"ש

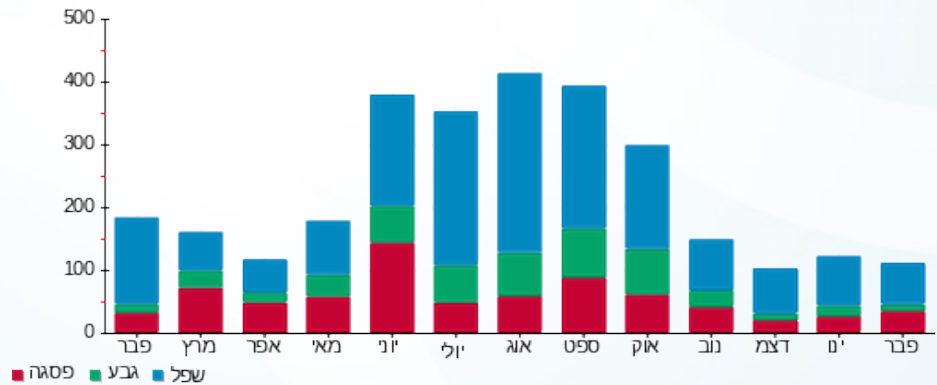



09/03/20

תאריך הפקדה:

שם דייר: ד - הרפז לידוין ושמעון

29/02/20

תאריך קריאה נוכחית:

שם אתר: עין המפרץ

01/02/20

תאריך קריאה קודמת:

לקוח/ה נכבד/ה, אנו מתכבדים להגיש את חישוב צריכת החשמל לתקופה 01/02/20 - 29/02/20:

ד - הרפז לידוין ושמעון - 1 - 81022074(0x0)

סוג תעריף	סוג צריכה	קריאה קודמת	קריאה נוכחית	סה"כ צריכה בקוט"ש	מחיר לקוט"ש בא"ג	סה"כ לתשלום
פרטי חשבון עבור תאריכים:		01/02/20	29/02/20			
767		53,669.32	54,718.27	1,048.96	44.84	470.35 ₪

סה"כ לדייר:

שיא ביקוש	סה"כ
8.29	1,048.96
	470.35 ₪

תשלום קבוע	תשלום עבור גודל חיבור בKVA (0x0)	סה"כ לתשלום	לא כולל מע"מ
19.97 ₪	0.00 ₪	490.32 ₪	

התפלגות חיוב בש"ח לפי תעו"ז

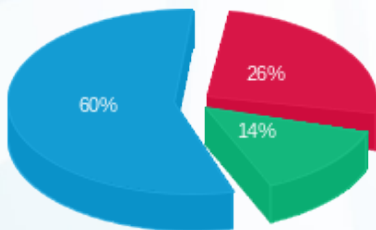

פסגה (124.34 ₪) 25%  
 גבע (66.11 ₪) 14%  
 שפל (279.90 ₪) 60%

הסטוריית צריכה בקוט"ש

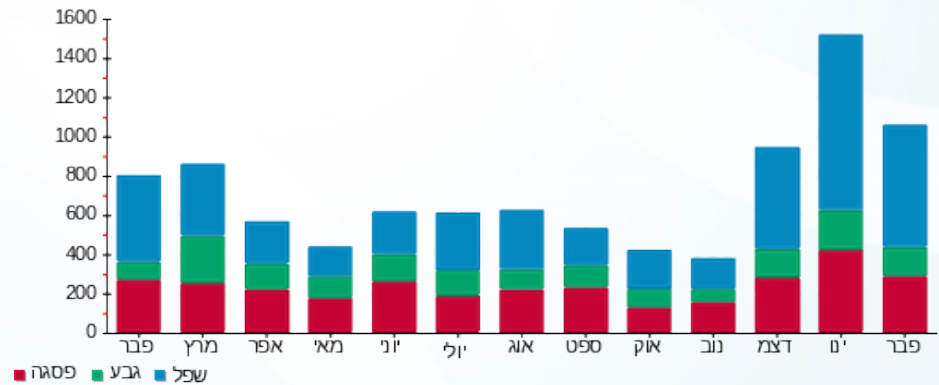

09/03/20 תאריך הפקה:  
 29/02/20 תאריך קריאה נוכחית:  
 01/02/20 תאריך קריאה קודמת:

שם דייר: ד - וולף טלי ויוסי  
 שם אתר: עין המפרץ

לקוח/ה נכבד/ה, אנו מתכבדים להגיש את חישוב צריכת החשמל לתקופה 01/02/20 - 29/02/20:

ד - וולף טלי ויוסי - 1 - 81025685(0x0)

סוג תעריף	סוג צריכה	קריאה קודמת	קריאה נוכחית	סה"כ צריכה בקוט"ש	מחיר לקוט"ש בא"ג	סה"כ לתשלום
פרטי חשבון עבור תאריכים:		01/02/20	29/02/20			
767		40,212.19	41,506.84	1,294.65	44.84	580.52 ₪

סה"כ לדייר:

שיא ביקוש	סה"כ
10.53	1,294.65
	580.52 ₪

19.97 ₪	תשלום קבוע	
0.00 ₪	תשלום עבור גודל חיבור בKVA (0x0)	
600.49 ₪	סה"כ לתשלום	לא כולל מע"מ

התפלגות חיוב בש"ח לפי תעו"ז

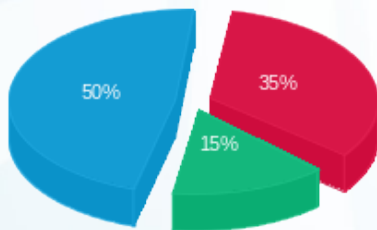

פסגה (203.23 ₪) 50%  
 גבע (88.15 ₪) 15%  
 שפל (289.14 ₪) 35%

הסטוריית צריכה בקוט"ש

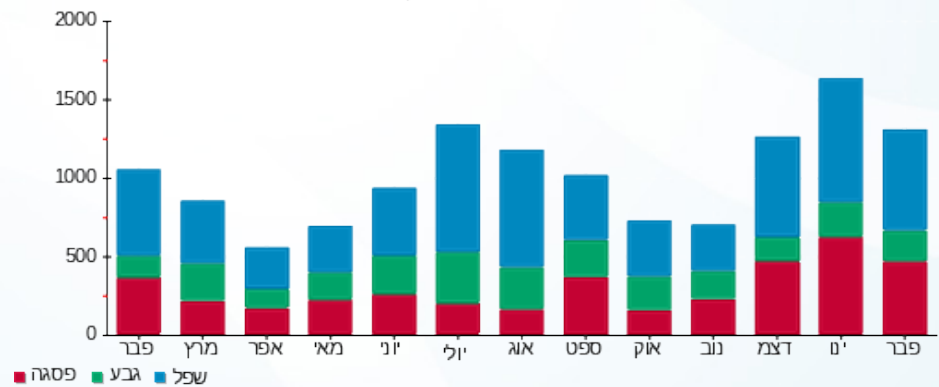

09/03/20 תאריך הפקה:  
 29/02/20 תאריך קריאה נוכחית:  
 01/02/20 תאריך קריאה קודמת:

שם דייר: ד - וולף לאה ואברהם  
 שם אתר: עין המפרץ

לקוח/ה נכבד/ה, אנו מתכבדים להגיש את חישוב צריכת החשמל לתקופה 01/02/20 - 29/02/20:

ד - וולף לאה ואברהם - 1 - 81024593(0x0)

סוג תעריף	סוג צריכה	קריאה קודמת	קריאה נוכחית	סה"כ צריכה בקוט"ש	מחיר לקוט"ש בא"ג	סה"כ לתשלום
פרטי חשבון עבור תאריכים:		01/02/20	29/02/20			
767		21,831.66	21,835.85	4.20	44.84	1.88 ₪

סה"כ לדייר:

סה"כ	שיא ביקוש
4.20	0.16
1.88 ₪	

19.97 ₪	תשלום קבוע	
0.00 ₪	תשלום עבור גודל חיבור בKVA (0x0)	
21.85 ₪	סה"כ לתשלום	לא כולל מע"מ

התפלגות חיוב בש"ח לפי תעו"ז

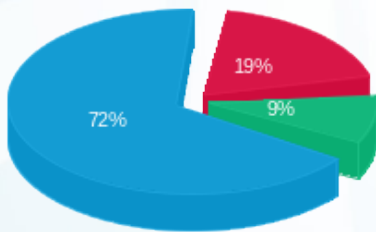

פסגה (0.36 ₪) ■  
 גבע (0.17 ₪) ■  
 שפל (1.35 ₪) ■

הסטוריית צריכה בקוט"ש

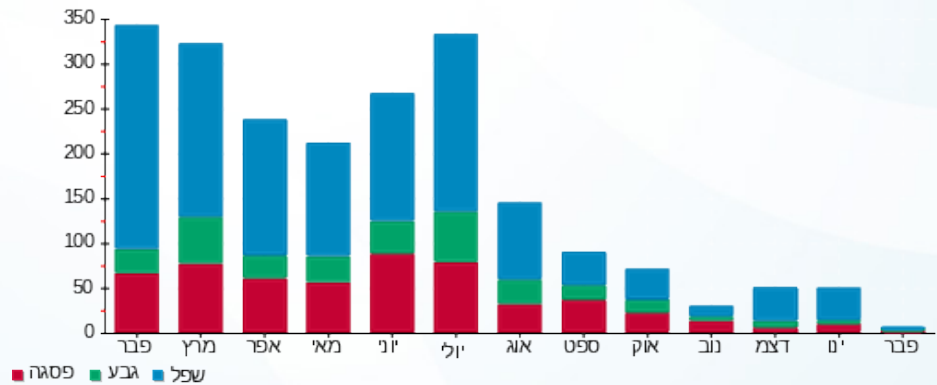

09/03/20 תאריך הפקה:  
 29/02/20 תאריך קריאה נוכחית:  
 01/02/20 תאריך קריאה קודמת:

שם דייר: ד - וולף ליאת ומור  
 שם אתר: עין המפרץ

לקוח/ה נכבד/ה, אנו מתכבדים להגיש את חישוב צריכת החשמל לתקופה 01/02/20 - 29/02/20:

ד - וולף ליאת ומור - 1 - 81025966(0x0)

סוג תעריף	סוג צריכה	קריאה קודמת	קריאה נוכחית	סה"כ צריכה בקוט"ש	מחיר לקוט"ש בא"ג	סה"כ לתשלום
פרטי חשבון עבור תאריכים:		01/02/20	29/02/20			
767		51,758.43	53,529.39	1,770.96	44.84	794.10 ₪

סה"כ לדייר:

סה"כ	שיא ביקוש
1,770.96	13.67
794.10 ₪	

19.97 ₪	תשלום קבוע	
0.00 ₪	תשלום עבור גודל חיבור בKVA (0x0)	
814.07 ₪	סה"כ לתשלום	לא כולל מע"מ

התפלגות חיוב בש"ח לפי תעו"ז

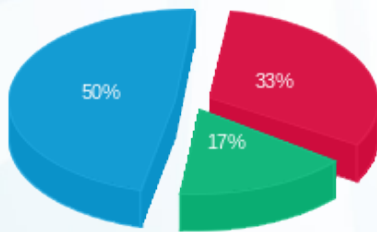

פסגה (260.77 ₪) 50%  
 גבע (132.88 ₪) 17%  
 שפל (400.45 ₪) 33%

הסטוריית צריכה בקוט"ש

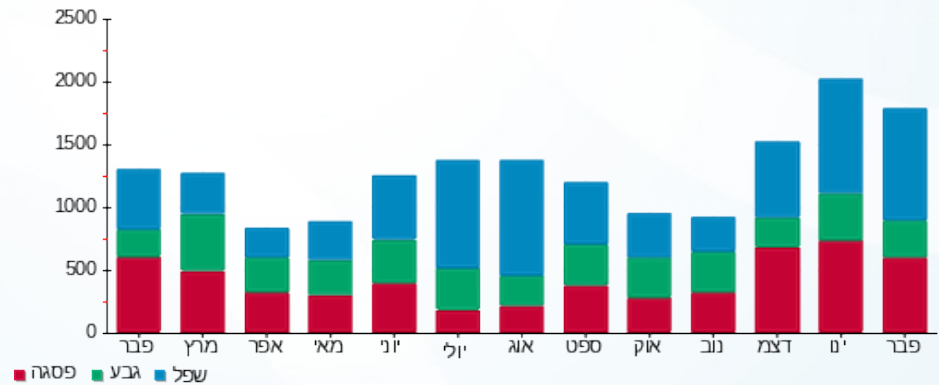

09/03/20 תאריך הפקה:  
 29/02/20 תאריך קריאה נוכחית:  
 01/02/20 תאריך קריאה קודמת:

שם דייר: ד - זהר נטלי  
 שם אתר: עין המפרץ

לקוח/ה נכבד/ה, אנו מתכבדים להגיש את חישוב צריכת החשמל לתקופה 01/02/20 - 29/02/20:

ד - זהר נטלי - 2 - (0x0)70000408

סוג תעריף	סוג צריכה	קריאה קודמת	קריאה נוכחית	סה"כ צריכה בקוט"ש	מחיר לקוט"ש בא"ג	סה"כ לתשלום
פרטי חשבון עבור תאריכים:		01/02/20	29/02/20			
767		2,776.98	2,804.32	27.34	44.84	12.26 ₪

סה"כ לדיר:

שיא ביקוש	סה"כ
	27.34
	12.26 ₪

תשלום קבוע	תשלום עבור גודל חיבור ב-KVA (0x0)	סה"כ לתשלום	לא כולל מע"מ
19.97 ₪	0.00 ₪	32.23 ₪	

התפלגות חיוב בש"ח לפי תעו"ז

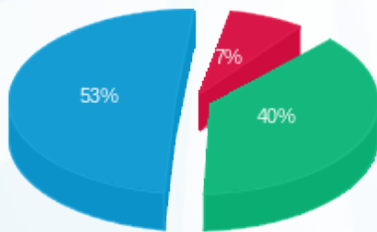

פסגה (0.89 ₪)  
 גבע (4.89 ₪)  
 שפל (6.47 ₪)

הסטוריית צריכה בקוט"ש

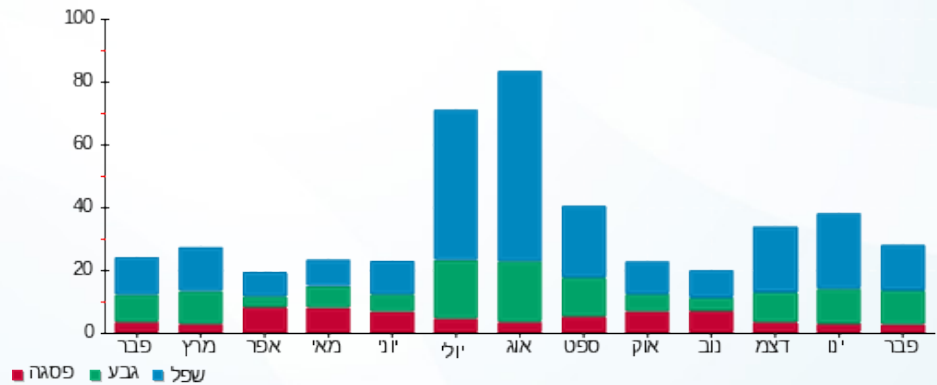

09/03/20 תאריך הפקה:  
 29/02/20 תאריך קריאה נוכחית:  
 01/02/20 תאריך קריאה קודמת:

שם דייר: ד - זוהר פניה וניצן  
 שם אתר: עין המפרץ

לקוח/ה נכבד/ה, אנו מתכבדים להגיש את חישוב צריכת החשמל לתקופה 01/02/20 - 29/02/20:

ד - זוהר פניה וניצן - 1 - 70056746(0x0)

סוג תעריף	סוג צריכה	קריאה קודמת	קריאה נוכחית	סה"כ צריכה בקוט"ש	מחיר לקוט"ש בא"ג	סה"כ לתשלום
פרטי חשבון עבור תאריכים:		01/02/20	29/02/20			
767		53,010.01	53,892.95	882.93	44.84	395.91 ₪

סה"כ לדייר:

שיא ביקוש	סה"כ
9.33	882.93
	395.91 ₪

19.97 ₪	תשלום קבוע	
0.00 ₪	תשלום עבור גודל חיבור בKVA (0x0)	
415.88 ₪	סה"כ לתשלום	לא כולל מע"מ

התפלגות חיוב בש"ח לפי תעו"ז

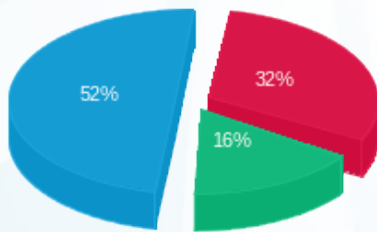

פסגה (125.50 ₪) ■  
 גבע (64.90 ₪) ■  
 שפל (205.51 ₪) ■

הסטוריית צריכה בקוט"ש

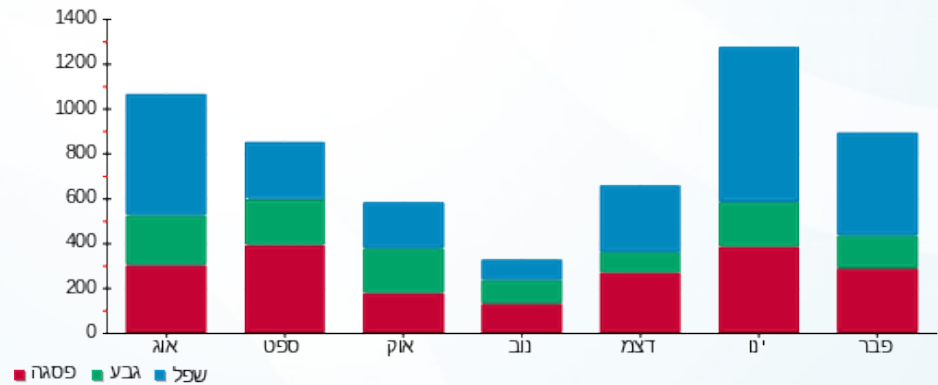



09/03/20

תאריך הפקה:

שם דייר: ד - זיד (עמית) גלית וגל

29/02/20

תאריך קריאה נוכחית:

שם אתר: עין המפרץ

01/02/20

תאריך קריאה קודמת:

לקוח/ה נכבד/ה, אנו מתכבדים להגיש את חישוב צריכת החשמל לתקופה 01/02/20 - 29/02/20:

ד - זיד (עמית) גלית וגל - 1 - 70059032(0x0)

סוג תעריף	סוג צריכה	קריאה קודמת	קריאה נוכחית	סה"כ צריכה בקוט"ש	מחיר לקוט"ש בא"ג	סה"כ לתשלום
פרטי חשבון עבור תאריכים:		01/02/20	29/02/20			
767		92,438.82	93,613.29	1,174.47	44.84	526.63 ₪

סה"כ לדייר:

שיא ביקוש	סה"כ
8.09	1,174.47
	526.63 ₪

תשלום קבוע	תשלום עבור גודל חיבור בKVA (0x0)	סה"כ לתשלום	לא כולל מע"מ
19.97 ₪	0.00 ₪	546.60 ₪	

התפלגות חיוב בש"ח לפי תעו"ז

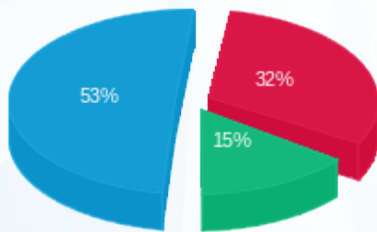

- פסגה (171.12 ₪) - 53%
- גבע (78.60 ₪) - 15%
- שפל (276.91 ₪) - 32%

הסטוריית צריכה בקוט"ש

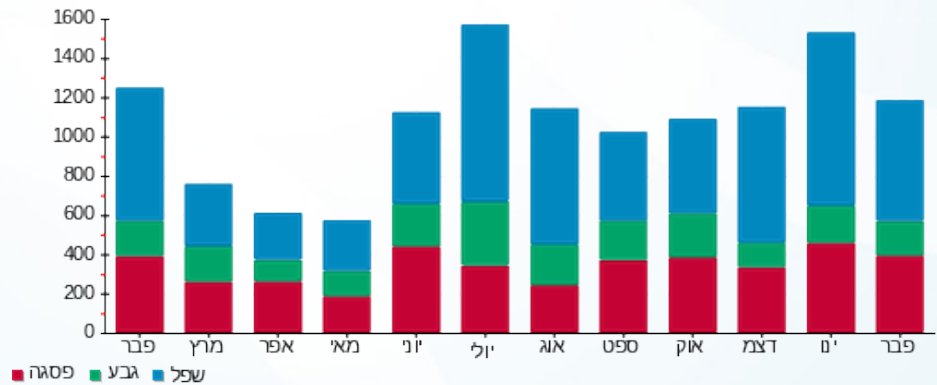

09/03/20 תאריך הפקדה:  
 29/02/20 תאריך קריאה נוכחית:  
 01/02/20 תאריך קריאה קודמת:

שם דייר: ד - חורב יונתן ועמית  
 שם אתר: עין המפרץ

לקוח/ה נכבד/ה, אנו מתכבדים להגיש את חישוב צריכת החשמל לתקופה 01/02/20 - 29/02/20:

חורב יונתן ועמית - 3 - 16224982(0x0)

סוג תעריף	סוג צריכה	קריאה קודמת	קריאה נוכחית	סה"כ צריכה בקוט"ש	מחיר לקוט"ש בא"ג	סה"כ לתשלום
פרטי חשבון עבור תאריכים:		01/02/20	29/02/20			
767		7,542.65	7,974.15	431.50	44.84	193.48 ₪

סה"כ לדייר:

שיא ביקוש	סה"כ
	431.50
	193.48 ₪

19.97 ₪	תשלום קבוע	
0.00 ₪	תשלום עבור גודל חיבור בKVA (0x0)	
213.45 ₪	סה"כ לתשלום	לא כולל מע"מ

התפלגות חיוב בש"ח לפי תעו"ז

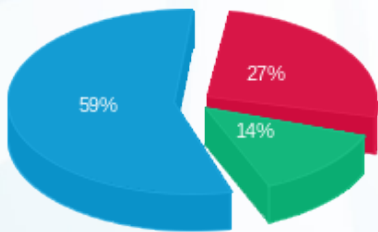

פסגה (₪ 52.60)  
 גבע (₪ 26.21)  
 שפל (₪ 114.68)

הסטוריית צריכה בקוט"ש

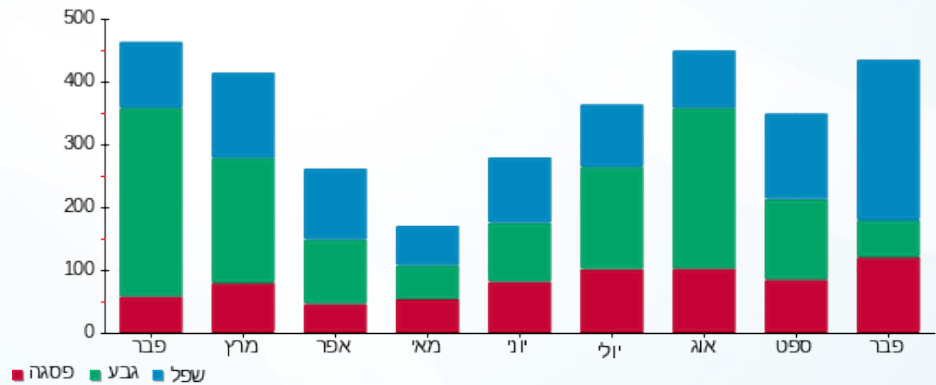



09/03/20

תאריך הפקדה:

שם דייר: ד - חורב תמר ומשה

29/02/20

תאריך קריאה נוכחית:

שם אתר: עין המפרץ

01/02/20

תאריך קריאה קודמת:

לקוח/ה נכבד/ה, אנו מתכבדים להגיש את חישוב צריכת החשמל לתקופה 01/02/20 - 29/02/20:

ד - חורב תמר ומשה - 1 - 70058545(0x0)

סוג תעריף	סוג צריכה	קריאה קודמת	קריאה נוכחית	סה"כ צריכה בקוט"ש	מחיר לקוט"ש בא"ג	סה"כ לתשלום
פרטי חשבון עבור תאריכים:		01/02/20	29/02/20			
767		61,715.69	62,659.91	944.22	44.84	423.39 ₪

סה"כ לדייר:

שיא ביקוש	סה"כ
8.90	944.22
	423.39 ₪

19.97 ₪	תשלום קבוע	
0.00 ₪	תשלום עבור גודל חיבור בKVA (0x0)	
443.36 ₪	סה"כ לתשלום	לא כולל מע"מ

התפלגות חיוב בש"ח לפי תעו"ז

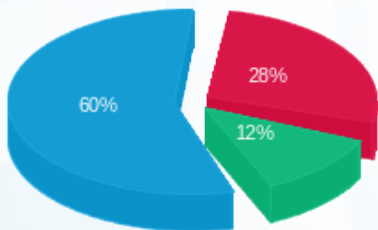

- פסגה (119.76 ₪) - 60%
- גבע (51.69 ₪) - 28%
- שפל (251.94 ₪) - 12%

הסטוריית צריכה בקוט"ש

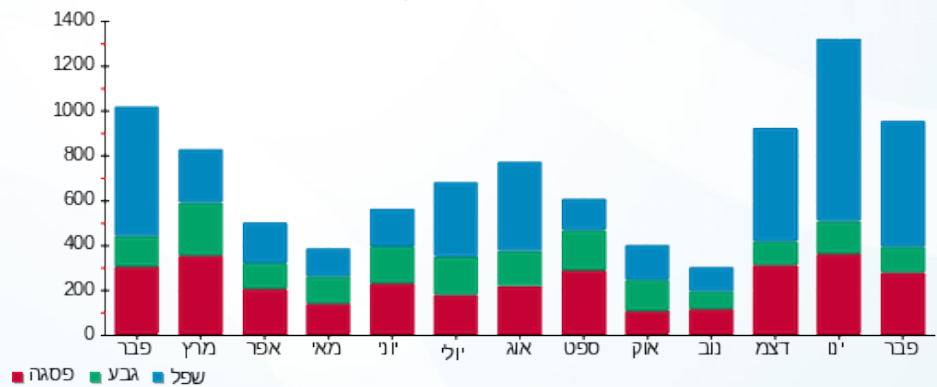

09/03/20 תאריך הפקה:  
 29/02/20 תאריך קריאה נוכחית:  
 01/02/20 תאריך קריאה קודמת:

שם דייר: ד - חיטין אילת וירדן  
 שם אתר: עין המפרץ

לקוח/ה נכבד/ה, אנו מתכבדים להגיש את חישוב צריכת החשמל לתקופה 01/02/20 - 29/02/20:

ד - חיטין אילת וירדן - 1 - 70058751(0x0)

סוג תעריף	סוג צריכה	קריאה קודמת	קריאה נוכחית	סה"כ צריכה בקוט"ש	מחיר לקוט"ש בא"ג	סה"כ לתשלום
		01/02/20	29/02/20	608.54	44.84	272.87 ₪
767		63,454.30	64,062.85			

סה"כ לדייר:

שיא ביקוש	סה"כ
7.31	608.54
	272.87 ₪

19.97 ₪	תשלום קבוע	
0.00 ₪	תשלום עבור גודל חיבור בKVA (0x0)	
292.84 ₪	סה"כ לתשלום	לא כולל מע"מ

התפלגות חיוב בש"ח לפי תעו"ז

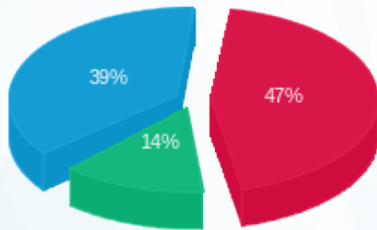

פסגה (128.94 ₪) 47%  
 גבע (37.97 ₪) 14%  
 שפל (105.96 ₪) 39%

הסטוריית צריכה בקוט"ש

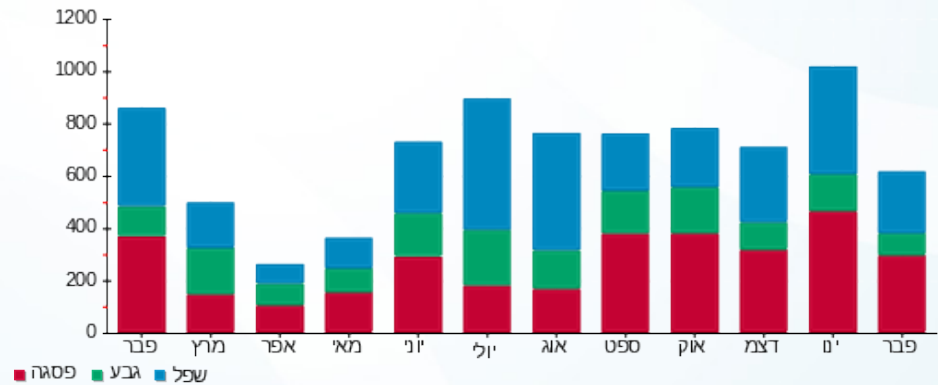



09/03/20

תאריך הפקדה:

שם דייר: ד - חיטין יעל

29/02/20

תאריך קריאה נוכחית:

שם אתר: עין המפרץ

01/02/20

תאריך קריאה קודמת:

לקוח/ה נכבד/ה, אנו מתכבדים להגיש את חישוב צריכת החשמל לתקופה 01/02/20 - 29/02/20:

ד - חיטין יעל - 1 - 81025947(0x0)

סוג תעריף	סוג צריכה	קריאה קודמת	קריאה נוכחית	סה"כ צריכה בקוט"ש	מחיר לקוט"ש בא"ג	סה"כ לתשלום
פרטי חשבון עבור תאריכים:		01/02/20	29/02/20			
767		31,606.93	32,303.09	696.16	44.84	312.16 ₪

סה"כ לדיר:

שיא ביקוש	סה"כ
7.89	696.16
	312.16 ₪

19.97 ₪	תשלום קבוע	
0.00 ₪	תשלום עבור גודל חיבור בKVA (0x0)	
332.13 ₪	סה"כ לתשלום	לא כולל מע"מ

התפלגות חיוב בש"ח לפי תעו"ז

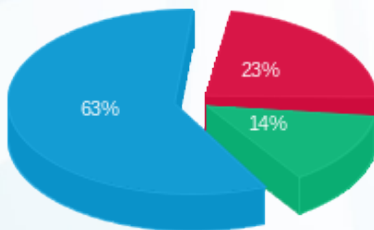

פסגה (72.29 ₪) ■  
 גבע (43.97 ₪) ■  
 שפל (195.90 ₪) ■

הסטוריית צריכה בקוט"ש

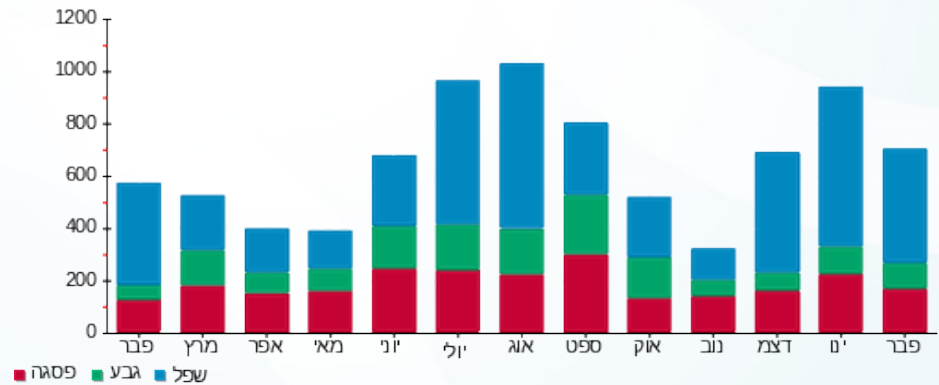



09/03/20

תאריך הפקדה:

שם דייר: ד - חיטין נורית ועודד

29/02/20

תאריך קריאה נוכחית:

שם אתר: עין המפרץ

01/02/20

תאריך קריאה קודמת:

לקוח/ה נכבד/ה, אנו מתכבדים להגיש את חישוב צריכת החשמל לתקופה 01/02/20 - 29/02/20:

ד - חיטין נורית ועודד - 1 - 70045713(0x0)

סוג תעריף	סוג צריכה	קריאה קודמת	קריאה נוכחית	סה"כ צריכה בקוט"ש	מחיר לקוט"ש בא"ג	סה"כ לתשלום
פרטי חשבון עבור תאריכים:		01/02/20	29/02/20			
767		62,036.91	62,921.83	884.92	44.84	396.80 ₪

סה"כ לדייר:

שיא ביקוש	סה"כ
5.01	884.92
	396.80 ₪

19.97 ₪	תשלום קבוע	
0.00 ₪	תשלום עבור גודל חיבור ב KVA (0x0)	
416.77 ₪	סה"כ לתשלום	לא כולל מע"מ

התפלגות חיוב בש"ח לפי תעו"ז

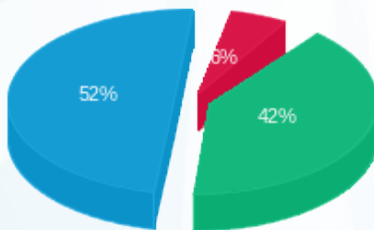

פסגה (22.26) ₪  
גבע (168.31) ₪  
שפל (206.23) ₪

הסטוריית צריכה בקוט"ש

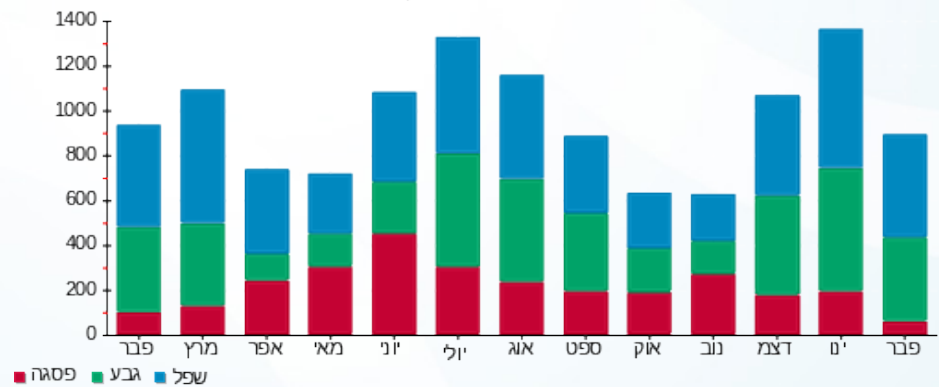

09/03/20 תאריך הפקה:  
 29/02/20 תאריך קריאה נוכחית:  
 01/02/20 תאריך קריאה קודמת:

שם דייר: ד - חיים סימה וישראל  
 שם אתר: עין המפרץ

לקוח/ה נכבד/ה, אנו מתכבדים להגיש את חישוב צריכת החשמל לתקופה 01/02/20 - 29/02/20:

ד - חיים סימה וישראל - 1 - 70016032(0x0)

סוג תעריף	סוג צריכה	קריאה קודמת	קריאה נוכחית	סה"כ צריכה בקוט"ש	מחיר לקוט"ש בא"ג	סה"כ לתשלום
פרטי חשבון עבור תאריכים:		01/02/20	29/02/20			
767		146,272.28	147,085.08	812.80	44.84	364.46 ₪

סה"כ לדייר:

שיא ביקוש	סה"כ
7.92	812.80
	364.46 ₪

19.97 ₪	תשלום קבוע	
0.00 ₪	תשלום עבור גודל חיבור בKVA (0x0)	
384.43 ₪	סה"כ לתשלום	לא כולל מע"מ

התפלגות חיוב בש"ח לפי תעו"ז

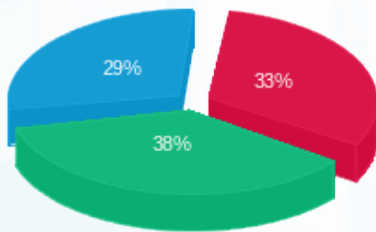

פסגה (119.64 ₪) ■  
 גבע (138.22 ₪) ■  
 שפל (106.60 ₪) ■

הסטוריית צריכה בקוט"ש

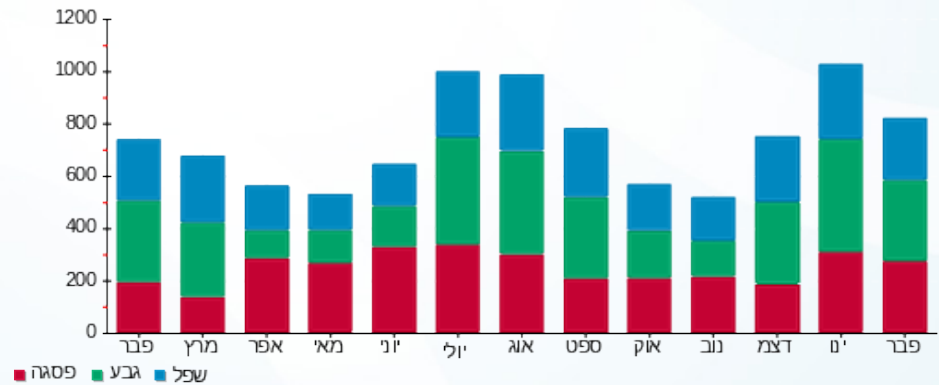

09/03/20 תאריך הפקה:  
 29/02/20 תאריך קריאה נוכחית:  
 01/02/20 תאריך קריאה קודמת:

שם דייר: ד - חן ברמן  
 שם אתר: עין המפרץ

לקוח/ה נכבד/ה, אנו מתכבדים להגיש את חישוב צריכת החשמל לתקופה 01/02/20 - 29/02/20:

ד - חן ברמן - 3 - 70000408 (0x0)

סוג תעריף	סוג צריכה	קריאה קודמת	קריאה נוכחית	סה"כ צריכה בקוט"ש	מחיר לקוט"ש בא"ג	סה"כ לתשלום
פרטי חשבון עבור תאריכים:		01/02/20	29/02/20			
767		5,241.94	5,403.74	161.80	44.84	72.55 ₪

סה"כ לדייר:

שיא ביקוש	סה"כ
	161.80
	72.55 ₪

19.97 ₪	תשלום קבוע	
0.00 ₪	תשלום עבור גודל חיבור ב-KVA (0x0)	
92.52 ₪	סה"כ לתשלום	לא כולל מע"מ

התפלגות חיוב בש"ח לפי תעו"ז

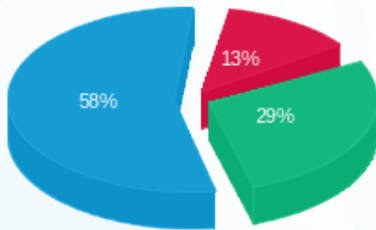

פסגה (9.27 ₪) ■  
 גבע (21.36 ₪) ■  
 שפל (41.92 ₪) ■

הסטוריית צריכה בקוט"ש

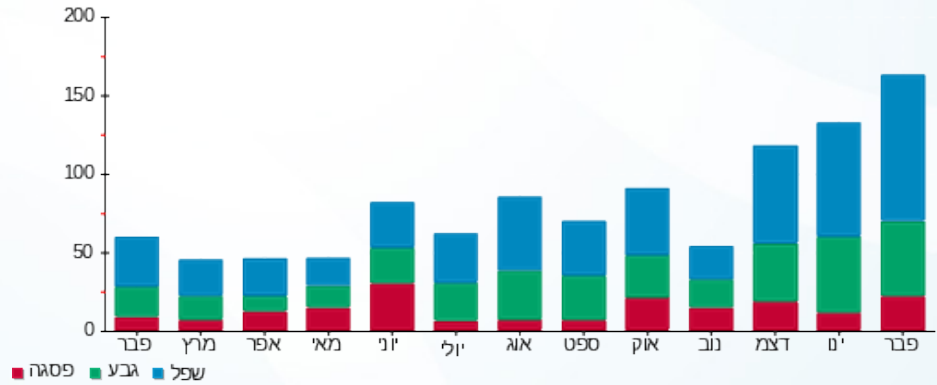

09/03/20 תאריך הפקה:  
 29/02/20 תאריך קריאה נוכחית:  
 01/02/20 תאריך קריאה קודמת:

שם דייר: ד - טבנציק יניב  
 שם אתר: עין המפרץ

לקוח/ה נכבד/ה, אנו מתכבדים להגיש את חישוב צריכת החשמל לתקופה 01/02/20 - 29/02/20:

טבנציק - 3 - 19051986(0x0)

סוג תעריף	סוג צריכה	קריאה קודמת	קריאה נוכחית	סה"כ צריכה בקוט"ש	מחיר לקוט"ש בא"ג	סה"כ לתשלום
פרטי חשבון עבור תאריכים:		01/02/20	29/02/20			
767		1,631.25	2,254.70	623.45	44.84	279.55 ₪

סה"כ לדייר:

שיא ביקוש	סה"כ
0.94	623.45
	279.55 ₪

19.97 ₪	תשלום קבוע	
0.00 ₪	תשלום עבור גודל חיבור בKVA (0x0)	
299.52 ₪	סה"כ לתשלום	לא כולל מע"מ

התפלגות חיוב בש"ח לפי תעו"ז

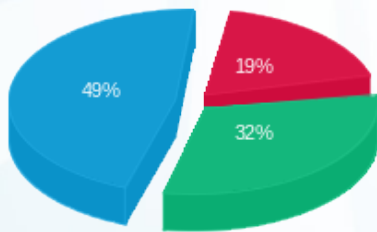

פסגה (53.27 ₪) ■  
 גבע (89.50 ₪) ■  
 שפל (136.78 ₪) ■

הסטוריית צריכה בקוט"ש

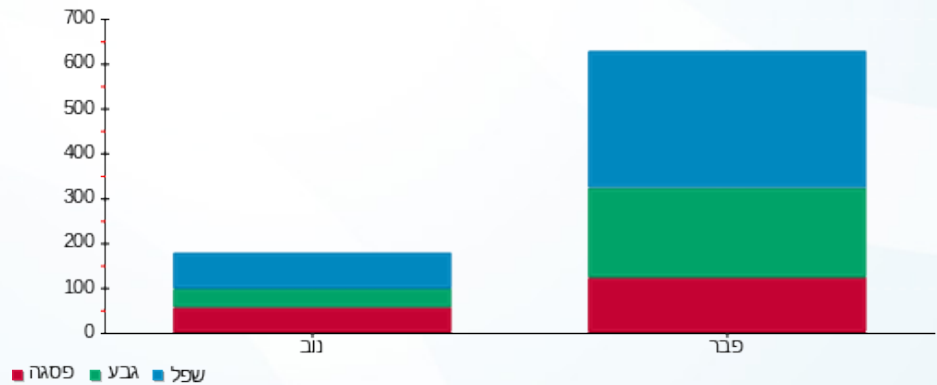



09/03/20

תאריך הפקדה:

שם דייר: ד - טובול חווה ודני

29/02/20

תאריך קריאה נוכחית:

שם אתר: עין המפרץ

01/02/20

תאריך קריאה קודמת:

לקוח/ה נכבד/ה, אנו מתכבדים להגיש את חישוב צריכת החשמל לתקופה 01/02/20 - 29/02/20:

ד - טובול חווה ודני - 1 - 81021642(0x0)

סוג תעריף	סוג צריכה	קריאה קודמת	קריאה נוכחית	סה"כ צריכה בקוט"ש	מחיר לקוט"ש בא"ג	סה"כ לתשלום
פרטי חשבון עבור תאריכים:		01/02/20	29/02/20			
767		24,500.12	25,024.77	524.65	44.84	235.25 ₪

סה"כ לדייר:

שיא ביקוש	סה"כ
6.32	524.65
	235.25 ₪

19.97 ₪	תשלום קבוע	
0.00 ₪	תשלום עבור גודל חיבור בKVA (0x0)	
255.22 ₪	סה"כ לתשלום	לא כולל מע"מ

התפלגות חיוב בש"ח לפי תעו"ז

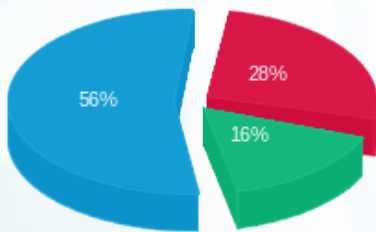

- פסגה (64.71 ₪) - 56%
- גבע (38.32 ₪) - 16%
- שפל (132.22 ₪) - 28%

הסטוריית צריכה בקוט"ש

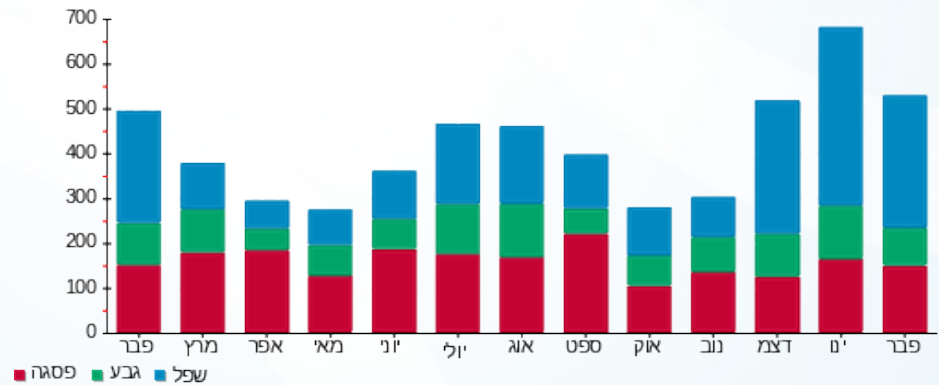

09/03/20 תאריך הפקה:  
 29/02/20 תאריך קריאה נוכחית:  
 01/02/20 תאריך קריאה קודמת:

שם דייר: ד - טוני רוזנפלד  
 שם אתר: עין המפרץ

לקוח/ה נכבד/ה, אנו מתכבדים להגיש את חישוב צריכת החשמל לתקופה 01/02/20 - 29/02/20:

טוני רוזנפלד - 4 - 16224982(0x0)

סוג תעריף	סוג צריכה	קריאה קודמת	קריאה נוכחית	סה"כ צריכה בקוט"ש	מחיר לקוט"ש בא"ג	סה"כ לתשלום
פרטי חשבון עבור תאריכים:		01/02/20	29/02/20			
767		10,053.75	10,476.60	422.85	44.84	189.61 ₪

סה"כ לדייר:

שיא ביקוש	סה"כ
	422.85
	189.61 ₪

19.97 ₪	תשלום קבוע	
0.00 ₪	תשלום עבור גודל חיבור בKVA (0x0)	
209.58 ₪	סה"כ לתשלום	לא כולל מע"מ

התפלגות חיוב בש"ח לפי תעו"ז

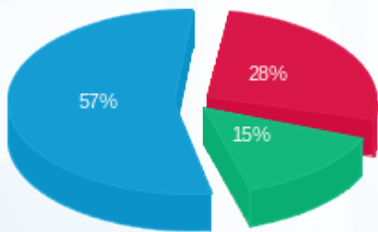

פסגה (₪ 52.62)  
 גבע (₪ 28.25)  
 שפל (₪ 108.74)

הסטוריית צריכה בקוט"ש

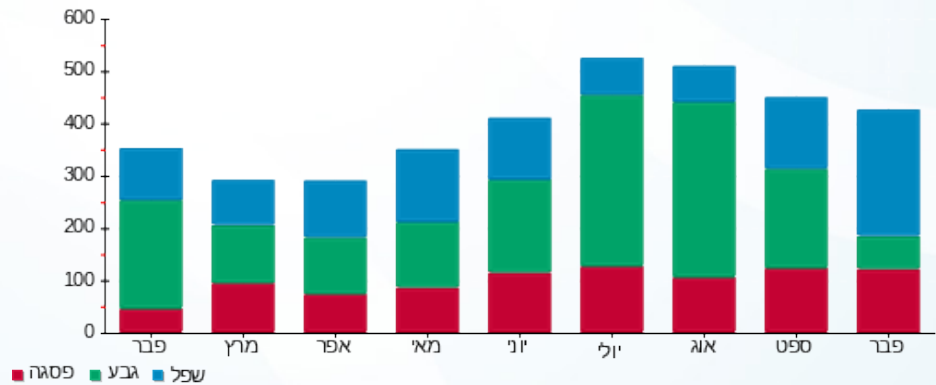

09/03/20 תאריך הפקה:  
 29/02/20 תאריך קריאה נוכחית:  
 01/02/20 תאריך קריאה קודמת:

שם דייר: ד - טיבי  
 שם אתר: עין המפרץ

לקוח/ה נכבד/ה, אנו מתכבדים להגיש את חישוב צריכת החשמל לתקופה 01/02/20 - 29/02/20:

טיבי - 1 - 13129441(0x0)

סוג תעריף	סוג צריכה	קריאה קודמת	קריאה נוכחית	סה"כ צריכה בקוט"ש	מחיר לקוט"ש בא"ג	סה"כ לתשלום
פרטי חשבון עבור תאריכים:		01/02/20	29/02/20			
767		14,977.71	15,580.13	602.42	44.84	270.12 ₪

סה"כ לדייר:

שיא ביקוש	סה"כ
	602.42
	270.12 ₪

19.97 ₪	תשלום קבוע	
0.00 ₪	תשלום עבור גודל חיבור בKVA (0x0)	
290.09 ₪	סה"כ לתשלום	לא כולל מע"מ

התפלגות חיוב בש"ח לפי תעו"ז

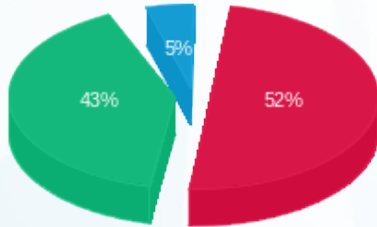

פסגה (141.74 ₪) ■  
 גבע (115.85 ₪) ■  
 שפל (12.54 ₪) ■

הסטוריית צריכה בקוט"ש

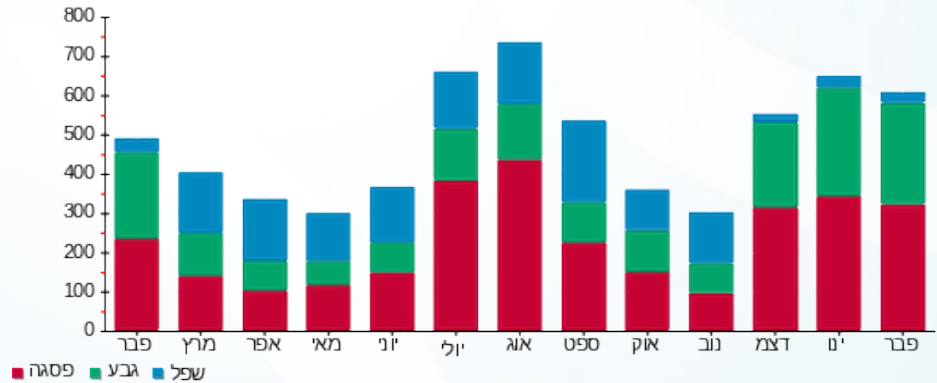

09/03/20 תאריך הפקה:  
 29/02/20 תאריך קריאה נוכחי:  
 01/02/20 תאריך קריאה קודמת:

שם דייר: ד - טל לירן  
 שם אתר: עין המפרץ

לקוח/ה נכבד/ה, אנו מתכבדים להגיש את חישוב צריכת החשמל לתקופה 01/02/20 - 29/02/20:

ד - טל לירן - 4 - 19051862(0x0)

סוג תעריף	סוג צריכה	קריאה קודמת	קריאה נוכחית	סה"כ צריכה בקוט"ש	מחיר לקוט"ש בא"ג	סה"כ לתשלום
פרטי חשבון עבור תאריכים:		01/02/20	29/02/20			
767		1,379.45	1,647.25	267.80	44.84	120.08 ₪

סה"כ לדייר:

שיא ביקוש	סה"כ
	267.80
	120.08 ₪

19.97 ₪	תשלום קבוע	
0.00 ₪	תשלום עבור גודל חיבור ב KVA (0x0)	
140.05 ₪	סה"כ לתשלום	לא כולל מע"מ

התפלגות חיוב בש"ח לפי תעו"ז

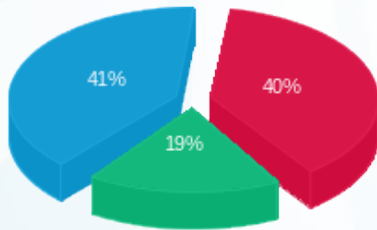

פסגה (47.89 ₪)  
 גבע (22.46 ₪)  
 שפל (49.73 ₪)

הסטוריית צריכה בקוט"ש

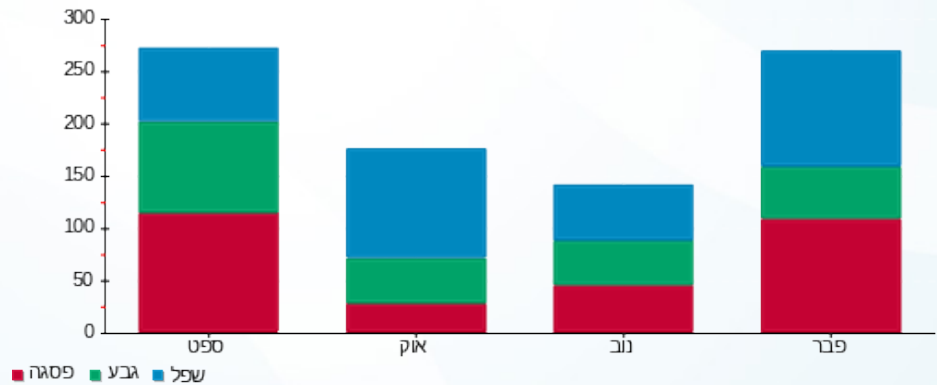

09/03/20 תאריך הפקדה:  
 29/02/20 תאריך קריאה נוכחית:  
 01/02/20 תאריך קריאה קודמת:

שם דייר: ד - ידלין משה  
 שם אתר: עין המפרץ

לקוח/ה נכבד/ה, אנו מתכבדים להגיש את חישוב צריכת החשמל לתקופה 01/02/20 - 29/02/20:

ד - ידלין משה - 1 - 70062108(0x0)

סוג תעריף	סוג צריכה	קריאה קודמת	קריאה נוכחית	סה"כ צריכה בקוט"ש	מחיר לקוט"ש בא"ג	סה"כ לתשלום
פרטי חשבון עבור תאריכים:		01/02/20	29/02/20			
767		32,825.88	33,526.04	700.15	44.84	313.95 ₪

סה"כ לדייר:

שיא ביקוש	סה"כ
7.59	700.15
	313.95 ₪

19.97 ₪	תשלום קבוע	
0.00 ₪	תשלום עבור גודל חיבור בKVA (0x0)	
333.92 ₪	סה"כ לתשלום	לא כולל מע"מ

התפלגות חיוב בש"ח לפי תעו"ז

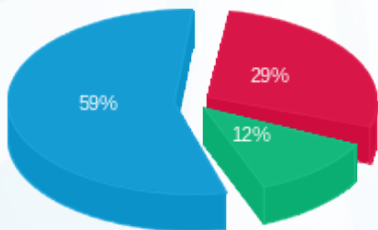

פסגה (91.52 ₪) ■  
 גבע (37.99 ₪) ■  
 שפל (184.44 ₪) ■

הסטוריית צריכה בקוט"ש

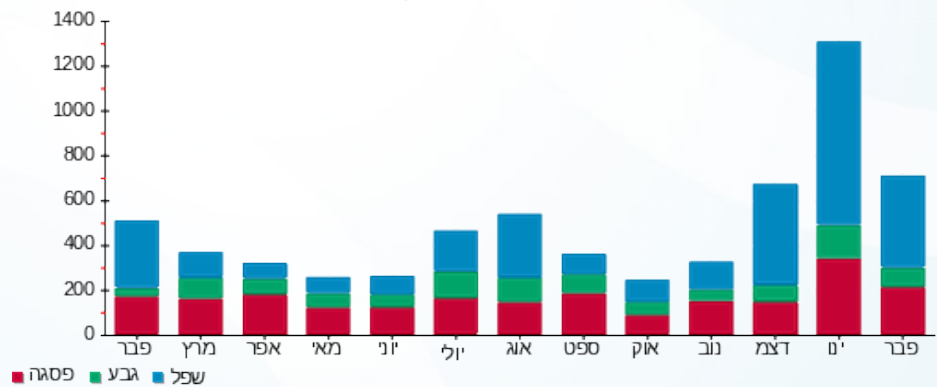



09/03/20

תאריך הפקה:

שם דייר: ד - יונתן אטד

29/02/20

תאריך קריאה נוכחית:

שם אתר: עין המפרץ

01/02/20

תאריך קריאה קודמת:

לקוח/ה נכבד/ה, אנו מתכבדים להגיש את חישוב צריכת החשמל לתקופה 01/02/20 - 29/02/20:

ד - יונתן אטד - 2 - 81026464(0x0)

סוג תעריף	סוג צריכה	קריאה קודמת	קריאה נוכחית	סה"כ צריכה בקוט"ש	מחיר לקוט"ש בא"ג	סה"כ לתשלום
פרטי חשבון עבור תאריכים:		01/02/20	29/02/20			
767		7,488.10	7,531.79	43.69	44.84	19.59 ₪

סה"כ לדייר:

שיא ביקוש	סה"כ
	43.69
	19.59 ₪

תשלום קבוע	תשלום עבור גודל חיבור ב KVA (0x0)	סה"כ לתשלום	לא כולל מע"מ
19.97 ₪	0.00 ₪	39.56 ₪	

התפלגות חיוב בש"ח לפי תעו"ז

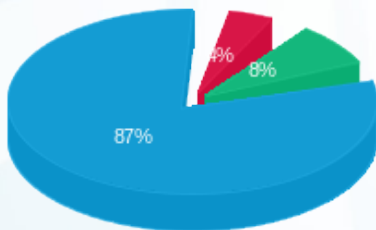

- פסגה (0.85 ₪) - 4%
- גבע (1.61 ₪) - 8%
- שפל (17.13 ₪) - 87%

הסטוריית צריכה בקוט"ש

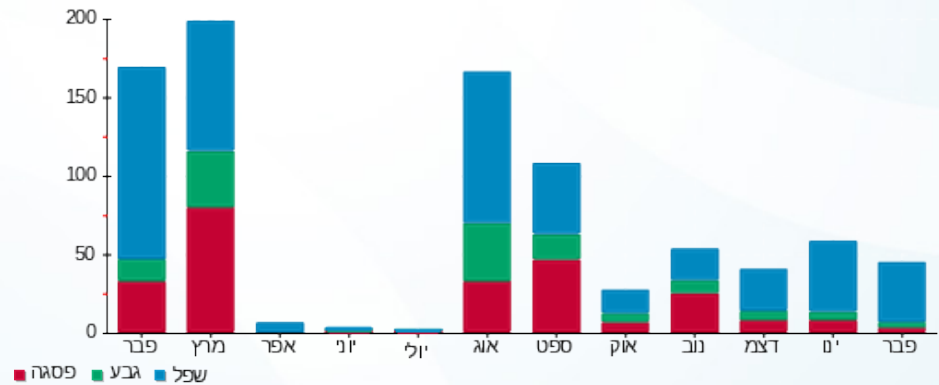

09/03/20 תאריך הפקה:  
 29/02/20 תאריך קריאה נוכחית:  
 01/02/20 תאריך קריאה קודמת:

שם דייר: ד - ילון עדה ודורון  
 שם אתר: עין המפרץ

**לקוח/ה נכבד/ה, אנו מתכבדים להגיש את חישוב צריכת החשמל לתקופה 01/02/20 - 29/02/20:**

**ד - ילון עדה ודורון - 10 - 19051970(0x0)**

סוג תעריף	סוג צריכה	קריאה קודמת	קריאה נוכחית	סה"כ צריכה בקוט"ש	מחיר לקוט"ש בא"ג	סה"כ לתשלום
		01/02/20	29/02/20	39.30	44.84	17.62 ₪
767		196.80	236.10			

**ילון דורון - 11 - 19051970(0x0)**

סוג תעריף	סוג צריכה	קריאה קודמת	קריאה נוכחית	סה"כ צריכה בקוט"ש	מחיר לקוט"ש בא"ג	סה"כ לתשלום
		01/02/20	29/02/20	320.70	44.84	143.80 ₪
767		1,214.05	1,534.75			

**ילון דורון - 12 - 19051970(0x0)**

סוג תעריף	סוג צריכה	קריאה קודמת	קריאה נוכחית	סה"כ צריכה בקוט"ש	מחיר לקוט"ש בא"ג	סה"כ לתשלום
		01/02/20	29/02/20	321.55	44.84	144.18 ₪
767		1,528.30	1,849.85			

**סה"כ לדייר:**

שיא ביקוש	סה"כ
	681.55
	305.61 ₪

19.97 ₪	<b>תשלום קבוע</b>	
0.00 ₪	<b>תשלום עבור גודל חיבור בKVA (0x0)</b>	
325.58 ₪	<b>סה"כ לתשלום</b>	<b>לא כולל מע"מ</b>

התפלגות חיוב בש"ח לפי תע"ז

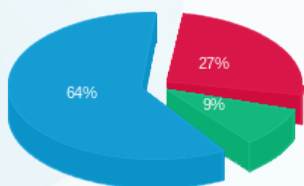

פסגה (81.09 ₪)  
 גבע (28.88 ₪)  
 שפיל (195.64 ₪)

הסטוריית צריכה בקוט"ש

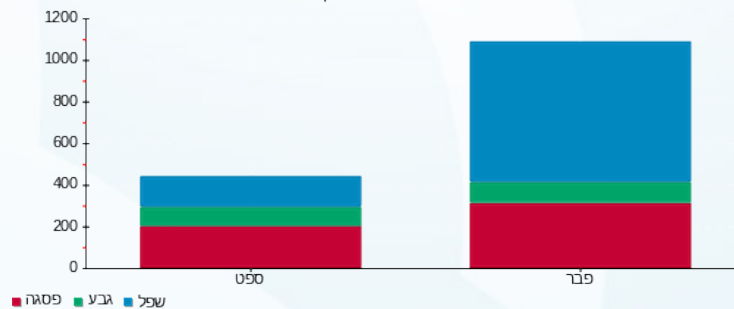



09/03/20

תאריך הפקה:

שם דייר: ד - יערי מיכל ולייזר

29/02/20

תאריך קריאה נוכחית:

שם אתר: עין המפרץ

01/02/20

תאריך קריאה קודמת:

לקוח/ה נכבד/ה, אנו מתכבדים להגיש את חישוב צריכת החשמל לתקופה 01/02/20 - 29/02/20:

ד - יערי מיכל ולייזר - 1 - 70004613(0x0)

סוג תעריף	סוג צריכה	קריאה קודמת	קריאה נוכחית	סה"כ צריכה בקוט"ש	מחיר לקוט"ש בא"ג	סה"כ לתשלום
פרטי חשבון עבור תאריכים:		01/02/20	29/02/20			
767		114,182.00	114,733.82	551.82	44.84	247.44 ₪

סה"כ לדייר:

שיא ביקוש	סה"כ
7.00	551.82
	247.44 ₪

19.97 ₪	תשלום קבוע	
0.00 ₪	תשלום עבור גודל חיבור בKVA (0x0)	
267.41 ₪	סה"כ לתשלום	לא כולל מע"מ

התפלגות חיוב בש"ח לפי תעו"ז

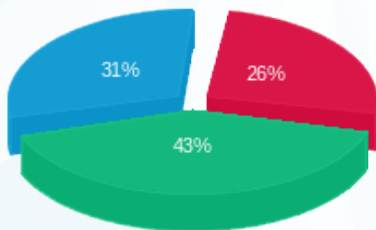

פסגה (105.65 ₪) 26%  
 גבע (76.54 ₪) 31%  
 שפלה (65.25 ₪) 43%

הסטוריית צריכה בקוט"ש

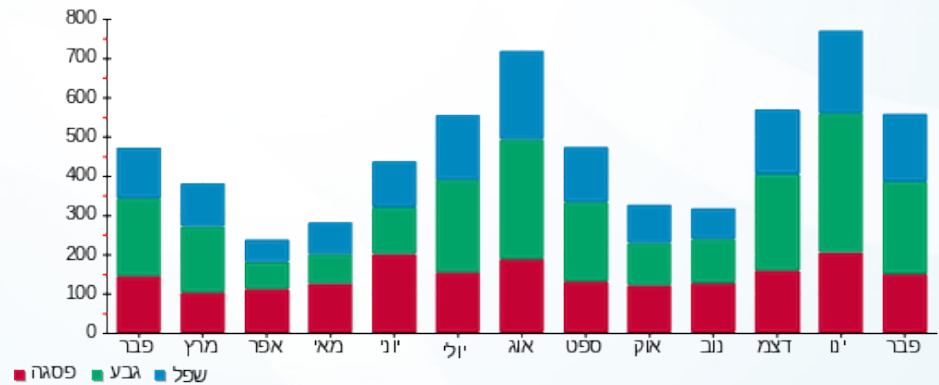

09/03/20

תאריך הפקה:

שם דייר: ד - כהן אפרת

29/02/20

תאריך קריאה נוכחית:

שם אתר: עין המפרץ

01/02/20

תאריך קריאה קודמת:

לקוח/ה נכבד/ה, אנו מתכבדים להגיש את חישוב צריכת החשמל לתקופה **01/02/20 - 29/02/20**:

ד - כהן אפרת - 2 - 70057212(0x0)

סוג תעריף	סוג צריכה	קריאה קודמת	קריאה נוכחית	סה"כ צריכה בקוט"ש	מחיר לקוט"ש בא"ג	סה"כ לתשלום
פרטי חשבון עבור תאריכים:		01/02/20	29/02/20			
767		38,326.82	38,622.89	296.07	44.84	132.76 ₪

סה"כ לדייר:

שיא ביקוש	סה"כ
	296.07
	132.76 ₪

19.97 ₪	<b>תשלום קבוע</b>	
0.00 ₪	<b>תשלום עבור גודל חיבור בKVA (0x0)</b>	
152.73 ₪	<b>סה"כ לתשלום</b>	<b>לא כולל מע"מ</b>

התפלגות חיוב בש"ח לפי תעו"ז

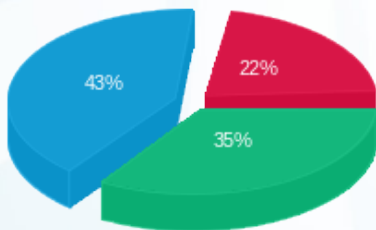

פסגה (29.02 ₪) ■  
 גבע (46.94 ₪) ■  
 שפל (56.80 ₪) ■

הסטוריית צריכה בקוט"ש

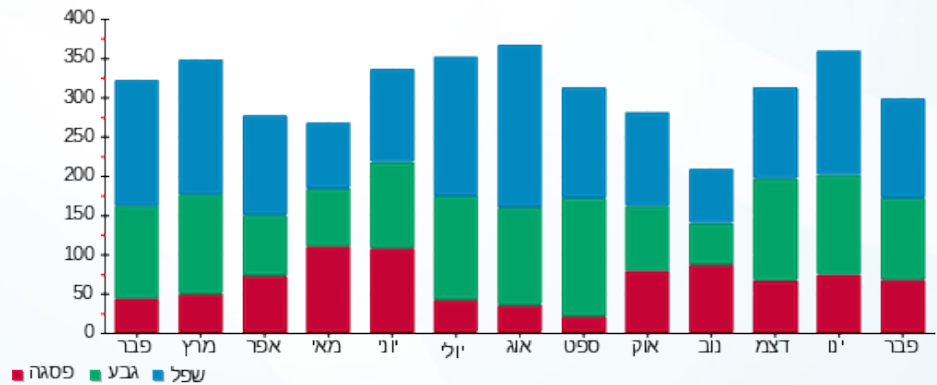

09/03/20 תאריך הפקה:  
 29/02/20 תאריך קריאה נוכחית:  
 01/02/20 תאריך קריאה קודמת:

שם דייר: ד - כהן דפנה ויצחק  
 שם אתר: עין המפרץ

לקוח/ה נכבד/ה, אנו מתכבדים להגיש את חישוב צריכת החשמל לתקופה 01/02/20 - 29/02/20:

ד - כהן דפנה ויצחק - 1 - 81025524(0x0)

סוג תעריף	סוג צריכה	קריאה קודמת	קריאה נוכחית	סה"כ צריכה בקוט"ש	מחיר לקוט"ש בא"ג	סה"כ לתשלום
פרטי חשבון עבור תאריכים:		01/02/20	29/02/20			
767		46,906.10	47,801.03	894.94	44.84	401.29 ₪

סה"כ לדייר:

שיא ביקוש	סה"כ
6.76	894.94
	401.29 ₪

19.97 ₪	תשלום קבוע	
0.00 ₪	תשלום עבור גודל חיבור בKVA (0x0)	
421.26 ₪	סה"כ לתשלום	לא כולל מע"מ

התפלגות חיוב בש"ח לפי תעו"ז

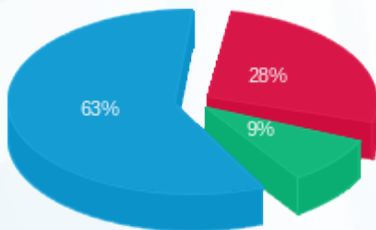

פסגה (112.80 ₪) ■  
 גבע (37.36 ₪) ■  
 שפל (251.13 ₪) ■

הסטוריית צריכה בקוט"ש

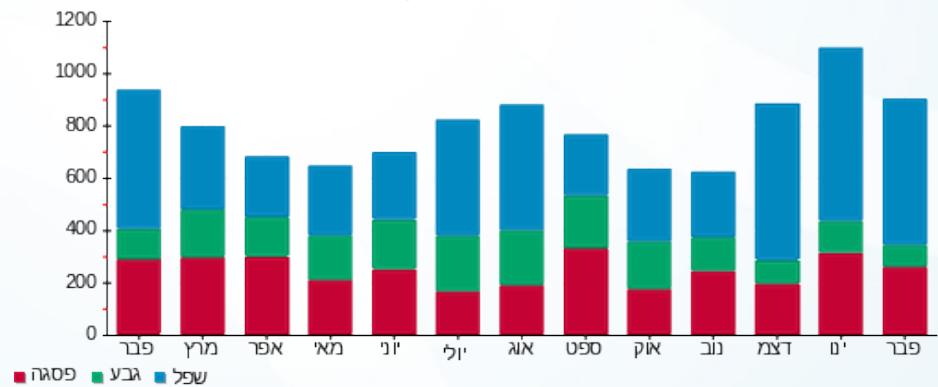

09/03/20 תאריך הפקה:  
 29/02/20 תאריך קריאה נוכחית:  
 01/02/20 תאריך קריאה קודמת:

שם דייר: ד - כהן חנן  
 שם אתר: עין המפרץ

לקוח/ה נכבד/ה, אנו מתכבדים להגיש את חישוב צריכת החשמל לתקופה 01/02/20 - 29/02/20:

כהן חנן - 3 - 19051991(0x0)

סה"כ לתשלום	מחיר לקוט"ש בא"ג	סה"כ צריכה בקוט"ש	קריאה נוכחית	קריאה קודמת	סוג צריכה	סוג תעריף
			29/02/20	01/02/20		פרטי חשבון עבור תאריכים:
₪ 481.74	44.84	1,074.35	4,890.35	3,816.00		767

סה"כ לדייר:

שיא ביקוש	סה"כ
1.16	1,074.35
	₪ 481.74

₪ 19.97	<b>תשלום קבוע</b>	
₪ 0.00	<b>תשלום עבור גודל חיבור ב-KVA (0x0)</b>	
₪ 501.71	<b>סה"כ לתשלום</b>	<b>לא כולל מע"מ</b>

התפלגות חיוב בש"ח לפי תעו"ז

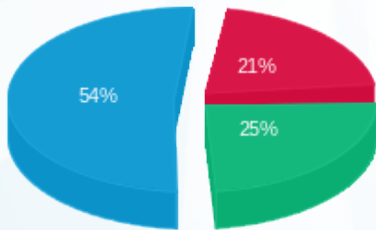

פסגה (₪ 102.50) ■  
 גבע (₪ 119.30) ■  
 שפל (₪ 259.94) ■

הסטוריית צריכה בקוט"ש

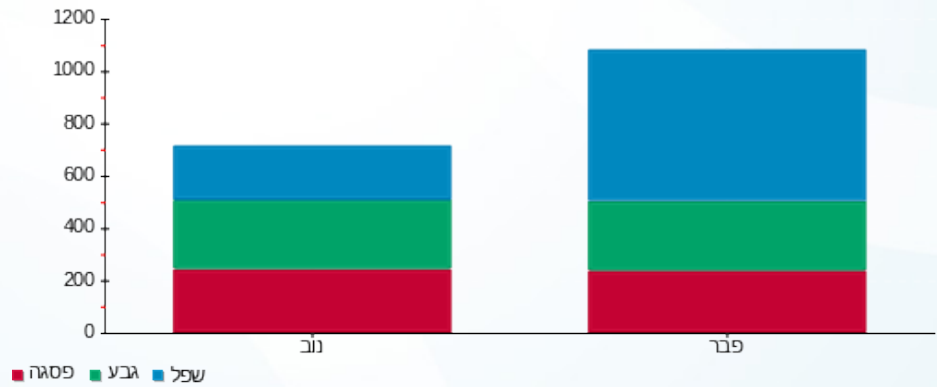



09/03/20

תאריך הפקה:

שם דייר: ד - כהן לירן

29/02/20

תאריך קריאה נוכחית:

שם אתר: עין המפרץ

01/02/20

תאריך קריאה קודמת:

לקוח/ה נכבד/ה, אנו מתכבדים להגיש את חישוב צריכת החשמל לתקופה 01/02/20 - 29/02/20:

ד - כהן לירן - 2 - 81025629(0x0)

סוג תעריף	סוג צריכה	קריאה קודמת	קריאה נוכחית	סה"כ צריכה בקוט"ש	מחיר לקוט"ש בא"ג	סה"כ לתשלום
פרטי חשבון עבור תאריכים:		01/02/20	29/02/20			
767		8,551.42	8,572.20	20.78	44.84	9.32 ₪

סה"כ לדיר:

שיא ביקוש	סה"כ
	20.78
	9.32 ₪

תשלום קבוע	תשלום עבור גודל חיבור בKVA (0x0)	סה"כ לתשלום	לא כולל מע"מ
19.97 ₪	0.00 ₪	29.29 ₪	

התפלגות חיוב בש"ח לפי תעו"ז

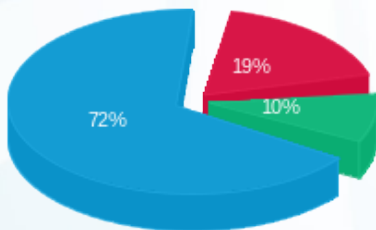

- פסגה (1.74 ₪) - 72%
- גבע (0.89 ₪) - 19%
- שפל (6.69 ₪) - 10%

הסטוריית צריכה בקוט"ש

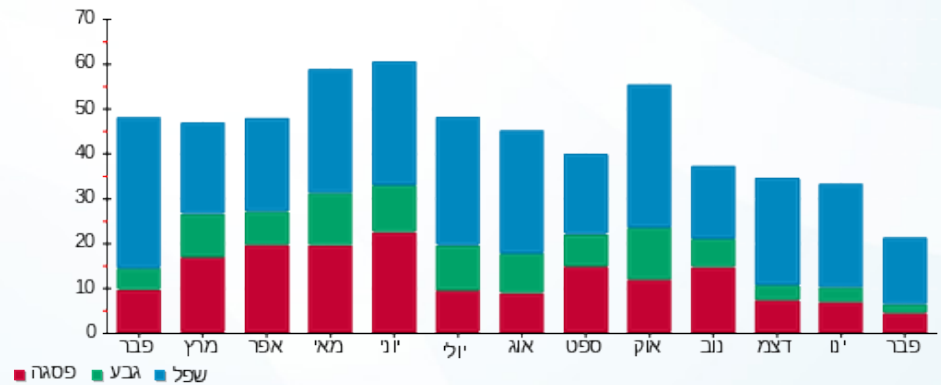

09/03/20

תאריך הפקה:

שם דייר: ד - כהן נטע ויגאל

29/02/20

תאריך קריאה נוכחית:

שם אתר: עין המפרץ

01/02/20

תאריך קריאה קודמת:

לקוח/ה נכבד/ה, אנו מתכבדים להגיש את חישוב צריכת החשמל לתקופה 01/02/20 - 29/02/20:

ד - כהן נטע ויגאל - 1 - 70034997(0x0)

סוג תעריף	סוג צריכה	קריאה קודמת	קריאה נוכחית	סה"כ צריכה בקוט"ש	מחיר לקוט"ש בא"ג	סה"כ לתשלום
פרטי חשבון עבור תאריכים:		01/02/20	29/02/20			
767		141,750.86	143,051.26	1,300.41	44.84	583.10 ₪

סה"כ לדייר:

שיא ביקוש	סה"כ
8.70	1,300.41
	583.10 ₪

תשלום קבוע	תשלום עבור גודל חיבור ב KVA (0x0)	סה"כ לתשלום	לא כולל מע"מ
19.97 ₪	0.00 ₪	603.07 ₪	

התפלגות חיוב בש"ח לפי תעו"ז

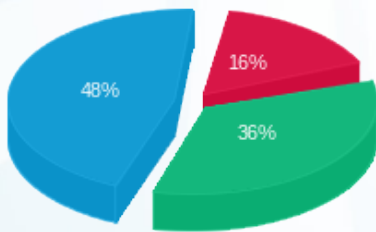

פסגה (95.10 ₪) ■  
 גבע (207.55 ₪) ■  
 שפל (280.45 ₪) ■

הסטוריית צריכה בקוט"ש

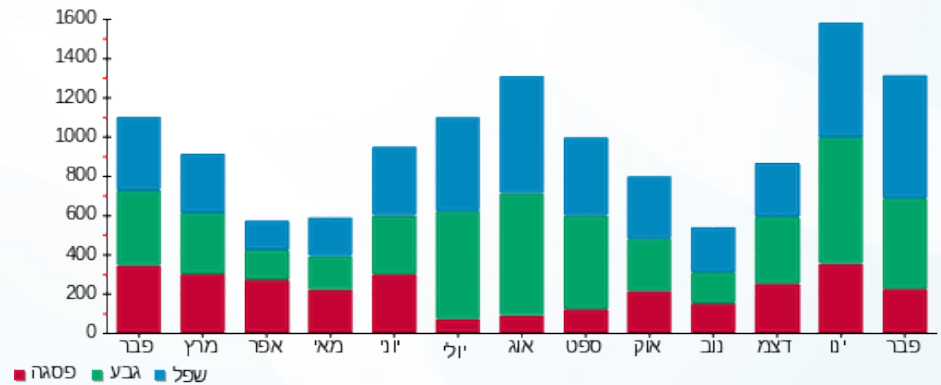

09/03/20 תאריך הפקה:  
 29/02/20 תאריך קריאה נוכחית:  
 01/02/20 תאריך קריאה קודמת:

שם דייר: ד - כהן עדי  
 שם אתר: עין המפרץ

לקוח/ה נכבד/ה, אנו מתכבדים להגיש את חישוב צריכת החשמל לתקופה 01/02/20 - 29/02/20:

ד - כהן עדי - 2 - 81026145(0x0)

סוג תעריף	סוג צריכה	קריאה קודמת	קריאה נוכחית	סה"כ צריכה בקוט"ש	מחיר לקוט"ש בא"ג	סה"כ לתשלום
פרטי חשבון עבור תאריכים:		01/02/20	29/02/20			
767		4,523.13	4,541.38	18.25	44.84	8.18 ₪

סה"כ לדיר:

שיא ביקוש	סה"כ
	18.25
	8.18 ₪

19.97 ₪	תשלום קבוע	
0.00 ₪	תשלום עבור גודל חיבור בKVA (0x0)	
28.15 ₪	סה"כ לתשלום	לא כולל מע"מ

התפלגות חיוב בש"ח לפי תעו"ז

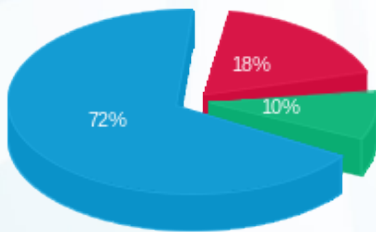

פסגה (1.50 ₪) ■  
 גבע (0.78 ₪) ■  
 שפל (5.91 ₪) ■

הסטוריית צריכה בקוט"ש

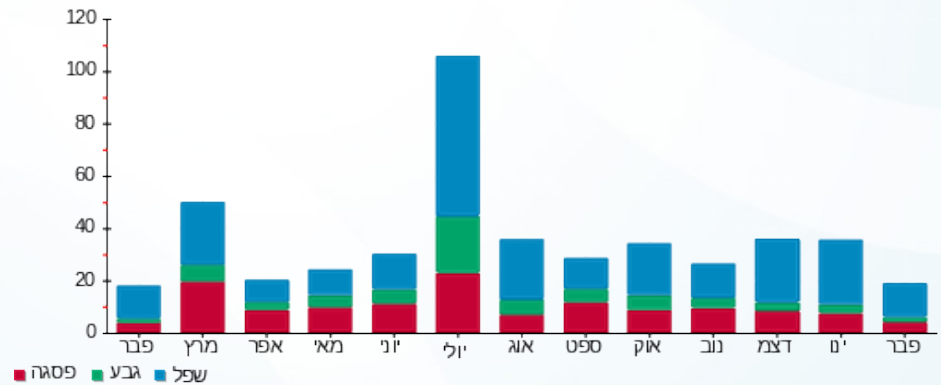

09/03/20

תאריך הפקה:

שם דייר: ד - כהן רחל ונועם

29/02/20

תאריך קריאה נוכחית:

שם אתר: עין המפרץ

01/02/20

תאריך קריאה קודמת:

לקוח/ה נכבד/ה, אנו מתכבדים להגיש את חישוב צריכת החשמל לתקופה **01/02/20 - 29/02/20**:

ד - כהן רחל ונועם - 1 - 81025495(0x0)

סוג תעריף	סוג צריכה	קריאה קודמת	קריאה נוכחית	סה"כ צריכה בקוט"ש	מחיר לקוט"ש בא"ג	סה"כ לתשלום
פרטי חשבון עבור תאריכים:		01/02/20	29/02/20			
767		21,245.50	21,664.98	419.48	44.84	188.09 ₪

סה"כ לדייר:

שיא ביקוש	סה"כ
5.88	419.48
	188.09 ₪

תשלום קבוע	תשלום עבור גודל חיבור ב KVA (0x0)	סה"כ לתשלום	לא כולל מע"מ
19.97 ₪	0.00 ₪	208.06 ₪	

התפלגות חיוב בש"ח לפי תעו"ז

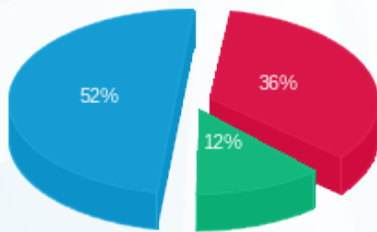

פסגה (66.97 ₪) ■  
 גבע (23.15 ₪) ■  
 שפל (97.98 ₪) ■

הסטוריית צריכה בקוט"ש

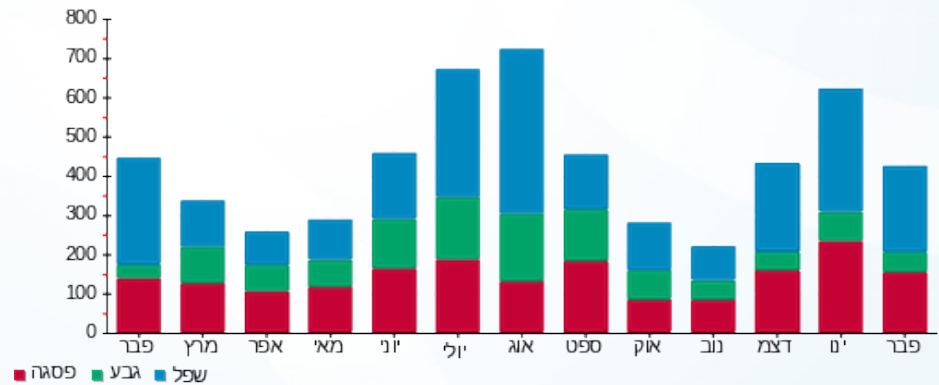

09/03/20 תאריך הפקה:  
 29/02/20 תאריך קריאה נוכחית:  
 01/02/20 תאריך קריאה קודמת:

שם דייר: ד - כהן שרה ויוסף  
 שם אתר: עין המפרץ

לקוח/ה נכבד/ה, אנו מתכבדים להגיש את חישוב צריכת החשמל לתקופה 01/02/20 - 29/02/20:

ד - כהן שרה ויוסף - 1 - 81026422(0x0)

סוג תעריף	סוג צריכה	קריאה קודמת	קריאה נוכחית	סה"כ צריכה בקוט"ש	מחיר לקוט"ש בא"ג	סה"כ לתשלום
פרטי חשבון עבור תאריכים:		01/02/20	29/02/20			
767		15,742.22	16,040.21	297.99	44.84	133.62 ₪

סה"כ לדייר:

שיא ביקוש	סה"כ
5.52	297.99
	133.62 ₪

תשלום קבוע	תשלום עבור גודל חיבור בKVA (0x0)	סה"כ לתשלום	לא כולל מע"מ
19.97 ₪	0.00 ₪	153.59 ₪	

התפלגות חיוב בש"ח לפי תעו"ז

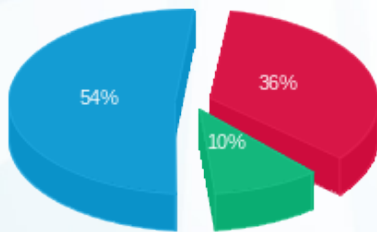

פסגה (72.05 ₪) 54%  
 גבע (13.75 ₪) 10%  
 פסגה (47.83 ₪) 36%

הסטוריית צריכה בקוט"ש

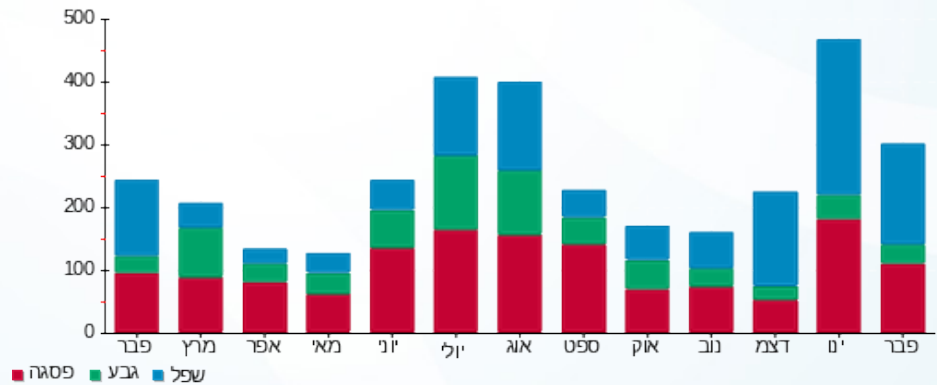

09/03/20 תאריך הפקה:  
 29/02/20 תאריך קריאה נוכחית:  
 01/02/20 תאריך קריאה קודמת:

שם דייר: ד - כספי מלכה  
 שם אתר: עין המפרץ

לקוח/ה נכבד/ה, אנו מתכבדים להגיש את חישוב צריכת החשמל לתקופה 01/02/20 - 29/02/20:

ד - כספי מלכה - 1 - 70044530(0x0)

סוג תעריף	סוג צריכה	קריאה קודמת	קריאה נוכחית	סה"כ צריכה בקוט"ש	מחיר לקוט"ש בא"ג	סה"כ לתשלום
פרטי חשבון עבור תאריכים:		01/02/20	29/02/20			
767		32,983.14	33,292.79	309.65	44.84	138.85 ₪

סה"כ לדייר:

סה"כ	שיא ביקוש
309.65	5.39
138.85 ₪	

תשלום קבוע	תשלום עבור גודל חיבור בKVA (0x0)	סה"כ לתשלום	לא כולל מע"מ
19.97 ₪	0.00 ₪	158.82 ₪	

התפלגות חיוב בש"ח לפי תעו"ז

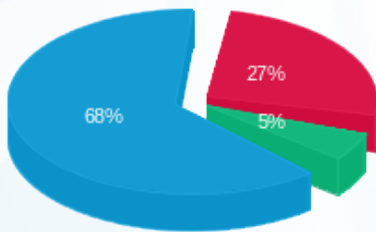

פסגה (37.03 ₪) ■  
 גבע (7.59 ₪) ■  
 שפל (94.23 ₪) ■

הסטוריית צריכה בקוט"ש

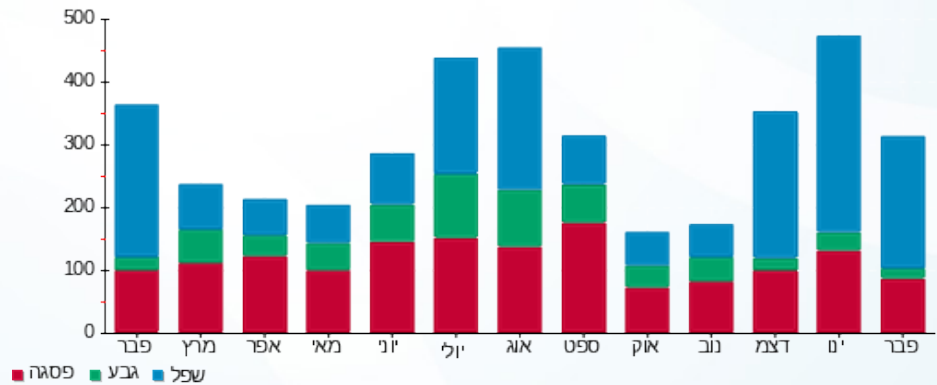



09/03/20

תאריך הפקדה:

שם דייר: ד - כץ אבנר ושוש

29/02/20

תאריך קריאה נוכחית:

שם אתר: עין המפרץ

01/02/20

תאריך קריאה קודמת:

לקוח/ה נכבד/ה, אנו מתכבדים להגיש את חישוב צריכת החשמל לתקופה 01/02/20 - 29/02/20:

ד - כץ אבנר ושוש - 1 - 81026014(0x0)

סוג תעריף	סוג צריכה	קריאה קודמת	קריאה נוכחית	סה"כ צריכה בקוט"ש	מחיר לקוט"ש בא"ג	סה"כ לתשלום
פרטי חשבון עבור תאריכים:		01/02/20	29/02/20			
767		38,651.31	39,636.95	985.64	44.84	441.96 ₪

סה"כ לדייר:

שיא ביקוש	סה"כ
6.18	985.64
	441.96 ₪

19.97 ₪	תשלום קבוע	
0.00 ₪	תשלום עבור גודל חיבור בKVA (0x0)	
461.93 ₪	סה"כ לתשלום	לא כולל מע"מ

התפלגות חיוב בש"ח לפי תעו"ז

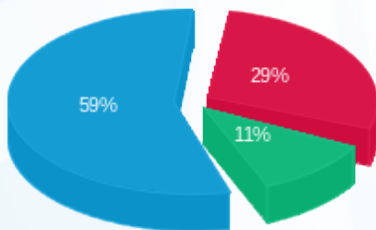

- פסגה (130.16 ₪) 29%
- גבע (50.14 ₪) 11%
- שפל (261.66 ₪) 59%

הסטוריית צריכה בקוט"ש

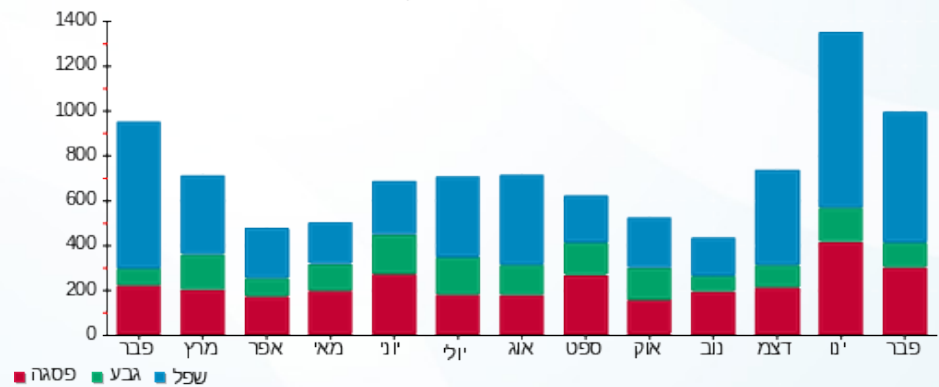

09/03/20

תאריך הפקדה:

שם דייר: ד - כץ יעל ואיציק

29/02/20

תאריך קריאה נוכחית:

שם אתר: עין המפרץ

01/02/20

תאריך קריאה קודמת:

לקוח/ה נכבד/ה, אנו מתכבדים להגיש את חישוב צריכת החשמל לתקופה 01/02/20 - 29/02/20:

ד - כץ יעל ואיציק - 1 - 81024641(0x0)

סוג תעריף	סוג צריכה	קריאה קודמת	קריאה נוכחית	סה"כ צריכה בקוט"ש	מחיר לקוט"ש בא"ג	סה"כ לתשלום
פרטי חשבון עבור תאריכים:		01/02/20	29/02/20			
767		29,258.51	29,752.00	493.49	44.84	221.28 ₪

סה"כ לדייר:

שיא ביקוש	סה"כ
5.55	493.49
	221.28 ₪

תשלום קבוע	תשלום עבור גודל חיבור בKVA (0x0)	סה"כ לתשלום	לא כולל מע"מ
19.97 ₪	0.00 ₪	241.25 ₪	

התפלגות חיוב בש"ח לפי תעו"ז

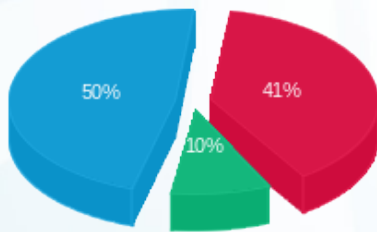

פסגה (90.02 ₪) 50%  
 גבע (21.38 ₪) 10%  
 שפל (109.88 ₪) 41%

הסטוריית צריכה בקוט"ש

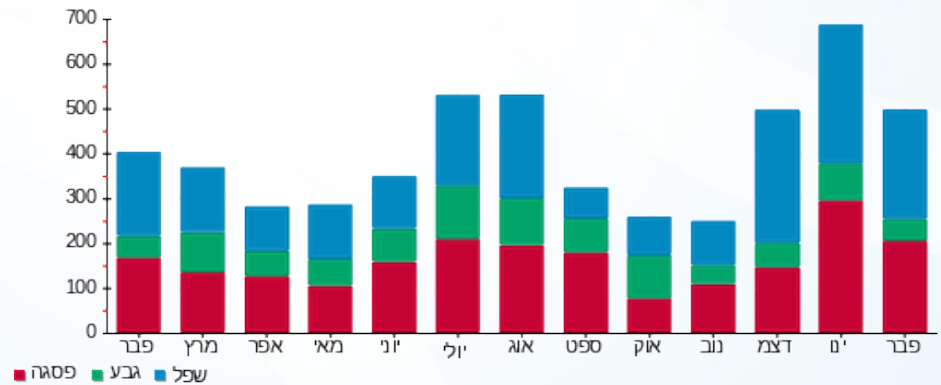

09/03/20 תאריך הפקדה:  
 29/02/20 תאריך קריאה נוכחית:  
 01/02/20 תאריך קריאה קודמת:

שם דייר: ד - כץ ליאת ונועם  
 שם אתר: עין המפרץ

לקוח/ה נכבד/ה, אנו מתכבדים להגיש את חישוב צריכת החשמל לתקופה 01/02/20 - 29/02/20:

ד - כץ ליאת ונועם - 1 - 70062038(0x0)

סוג תעריף	סוג צריכה	קריאה קודמת	קריאה נוכחית	סה"כ צריכה בקוט"ש	מחיר לקוט"ש בא"ג	סה"כ לתשלום
פרטי חשבון עבור תאריכים:		01/02/20	29/02/20			
767		116,887.34	119,071.39	2,184.05	44.84	979.33 ₪

סה"כ לדייר:

שיא ביקוש	סה"כ
15.97	2,184.05
	979.33 ₪

תשלום קבוע	תשלום עבור גודל חיבור בKVA (0x0)	סה"כ לתשלום	לא כולל מע"מ
19.97 ₪	0.00 ₪	999.30 ₪	

התפלגות חיוב בש"ח לפי תעו"ז

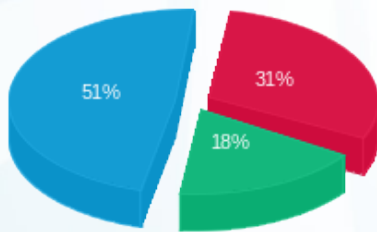

פסגה (307.96 ₪) 51%  
 גבע (176.75 ₪) 31%  
 שפל (494.62 ₪) 18%

הסטוריית צריכה בקוט"ש

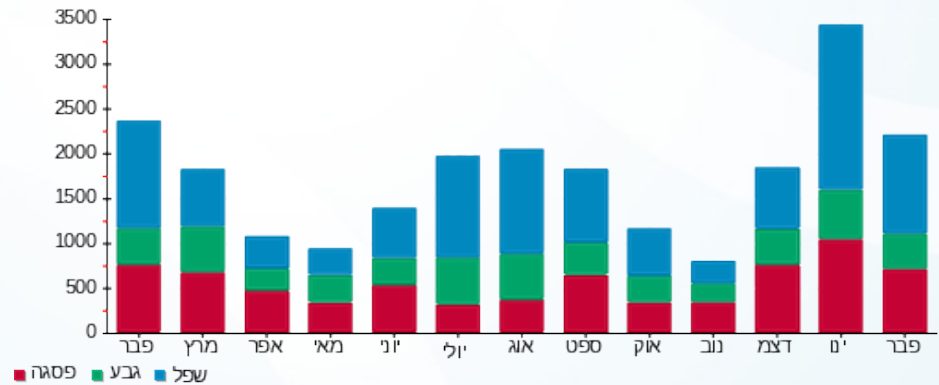

09/03/20 תאריך הפקה:  
 29/02/20 תאריך קריאה נוכחית:  
 01/02/20 תאריך קריאה קודמת:

שם דייר: ד - כץ שירי  
 שם אתר: עין המפרץ

לקוח/ה נכבד/ה, אנו מתכבדים להגיש את חישוב צריכת החשמל לתקופה 01/02/20 - 29/02/20:

ד - כץ שירי - 1 - 81026490(0x0)

סוג תעריף	סוג צריכה	קריאה קודמת	קריאה נוכחית	סה"כ צריכה בקוט"ש	מחיר לקוט"ש בא"ג	סה"כ לתשלום
פרטי חשבון עבור תאריכים:		01/02/20	29/02/20			
767		25,221.94	26,164.03	942.09	44.84	422.43 ₪

סה"כ לדייר:

שיא ביקוש	סה"כ
	942.09
	422.43 ₪

19.97 ₪	תשלום קבוע	
0.00 ₪	תשלום עבור גודל חיבור בKVA (0x0)	
442.40 ₪	סה"כ לתשלום	לא כולל מע"מ

התפלגות חיוב בש"ח לפי תעו"ז

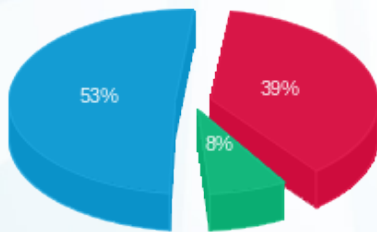

פסגה (165.37 ₪) 53%  
 גבע (31.76 ₪) 8%  
 שפל (225.30 ₪) 39%

הסטוריית צריכה בקוט"ש

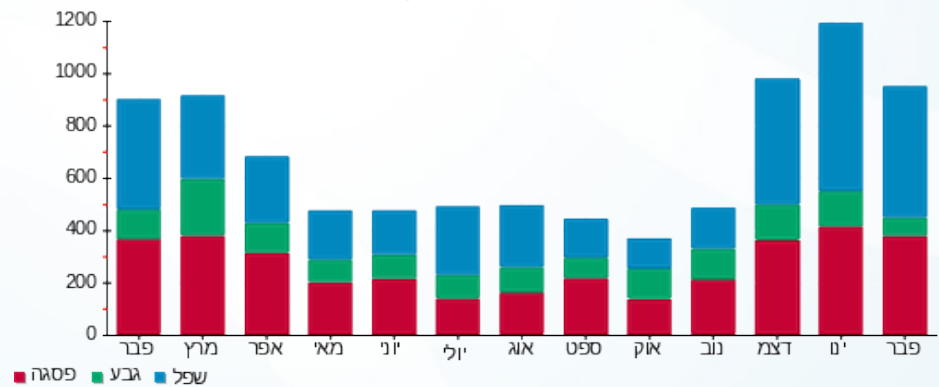

09/03/20 תאריך הפקדה:  
 29/02/20 תאריך קריאה נוכחית:  
 01/02/20 תאריך קריאה קודמת:

שם דייר: ד - כץ שרה ומאיר  
 שם אתר: עין המפרץ

לקוח/ה נכבד/ה, אנו מתכבדים להגיש את חישוב צריכת החשמל לתקופה 01/02/20 - 29/02/20:

ד - כץ שרה ומאיר - 1 - 70001909(0x0)

סוג תעריף	סוג צריכה	קריאה קודמת	קריאה נוכחית	סה"כ צריכה בקוט"ש	מחיר לקוט"ש בא"ג	סה"כ לתשלום
פרטי חשבון עבור תאריכים:		01/02/20	29/02/20			
767		130,748.99	131,451.17	702.18	44.84	314.86 ₪

סה"כ לדיר:

שיא ביקוש	סה"כ
10.64	702.18
	314.86 ₪

19.97 ₪	תשלום קבוע	
0.00 ₪	תשלום עבור גודל חיבור בKVA (0x0)	
334.83 ₪	סה"כ לתשלום	לא כולל מע"מ

התפלגות חיוב בש"ח לפי תעו"ז

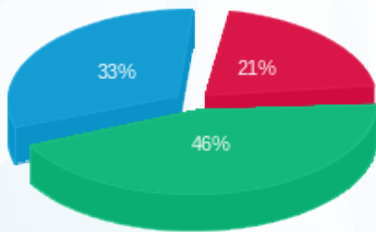

פסגה (₪ 66.20)  
 גבע (₪ 145.35)  
 שפל (₪ 103.30)

הסטוריית צריכה בקוט"ש

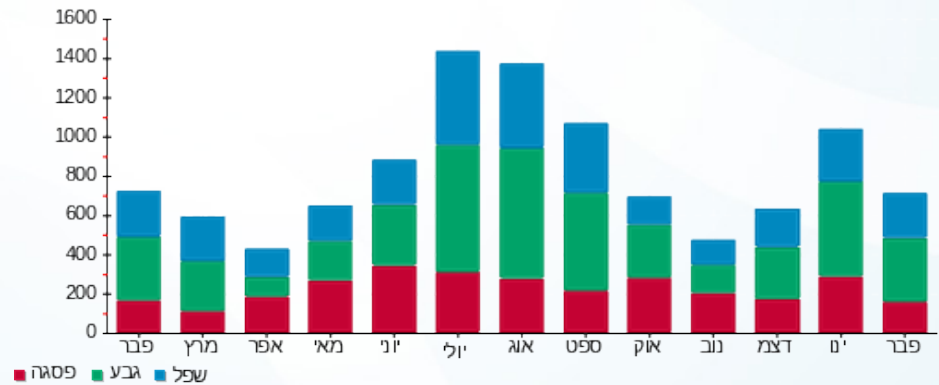

09/03/20 תאריך הפקה:  
 29/02/20 תאריך קריאה נוכחית:  
 01/02/20 תאריך קריאה קודמת:

שם דייר: ד - להט אסתי וארז ראש 1  
 שם אתר: עין המפרץ

לקוח/ה נכבד/ה, אנו מתכבדים להגיש את חישוב צריכת החשמל לתקופה 01/02/20 - 29/02/20:

ד - להט אסתי וארז ראש 1 - 1 - 81025655(0x0)

סוג תעריף	סוג צריכה	קריאה קודמת	קריאה נוכחית	סה"כ צריכה בקוט"ש	מחיר לקוט"ש בא"ג	סה"כ לתשלום
פרטי חשבון עבור תאריכים:		01/02/20	29/02/20			
767		58,480.005	60,163.64	1,683.64	44.84	754.94 ₪

סה"כ לדייר:

שיא ביקוש	סה"כ
10.99	1,683.64
	754.94 ₪

19.97 ₪	תשלום קבוע	
0.00 ₪	תשלום עבור גודל חיבור בKVA (0x0)	
774.91 ₪	סה"כ לתשלום	לא כולל מע"מ

התפלגות חיוב בש"ח לפי תעו"ז

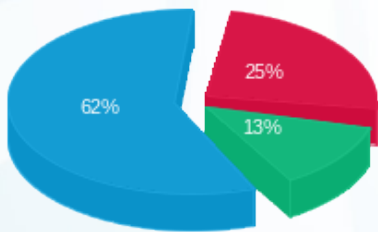

פסגה (191.91 ₪) 25%  
 גבע (97.20 ₪) 13%  
 שפל (465.83 ₪) 62%

הסטוריית צריכה בקוט"ש

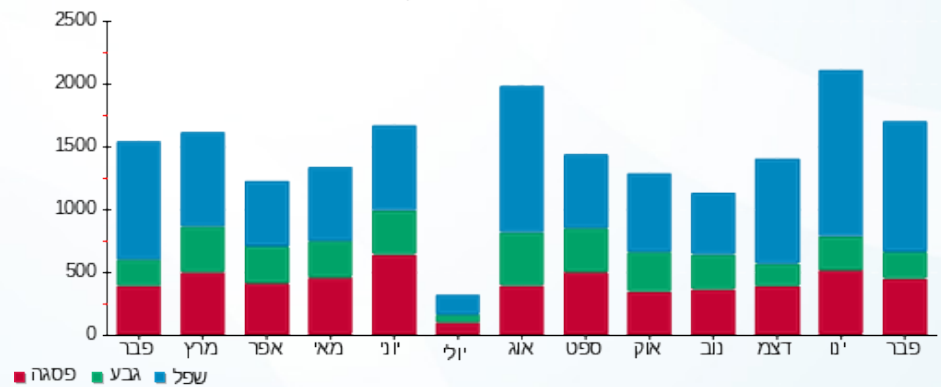



09/03/20

תאריך הפקה:

שם דייר: ד - להט שמעון

29/02/20

תאריך קריאה נוכחית:

שם אתר: עין המפרץ

01/02/20

תאריך קריאה קודמת:

לקוח/ה נכבד/ה, אנו מתכבדים להגיש את חישוב צריכת החשמל לתקופה 01/02/20 - 29/02/20:

ד - להט שמעון - 1 - 70001045 (0x0)

סוג תעריף	סוג צריכה	קריאה קודמת	קריאה נוכחית	סה"כ צריכה בקוט"ש	מחיר לקוט"ש בא"ג	סה"כ לתשלום
פרטי חשבון עבור תאריכים:		01/02/20	29/02/20			
767		55,328.63	55,946.73	618.10	44.84	277.16 ₪

סה"כ לדייר:

שיא ביקוש	סה"כ
6.92	618.10
	277.16 ₪

19.97 ₪	תשלום קבוע	
0.00 ₪	תשלום עבור גודל חיבור ב KVA (0x0)	
297.13 ₪	סה"כ לתשלום	לא כולל מע"מ

התפלגות חיוב בש"ח לפי תעו"ז

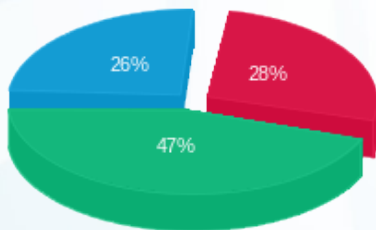

פסגה (₪ 77.22)  
גבע (₪ 129.14)  
שפל (₪ 70.80)

הסטוריית צריכה בקוט"ש

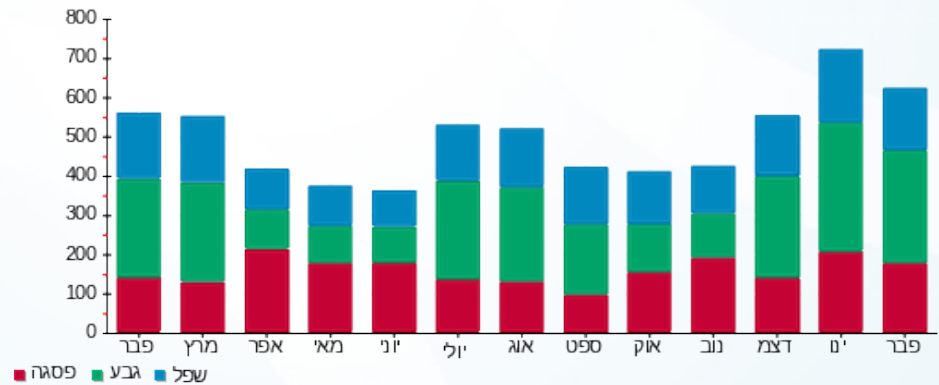

09/03/20 תאריך הפקה:  
 29/02/20 תאריך קריאה נוכחית:  
 01/02/20 תאריך קריאה קודמת:

שם דייר: ד - לוי רויטל ויגאל  
 שם אתר: עין המפרץ

לקוח/ה נכבד/ה, אנו מתכבדים להגיש את חישוב צריכת החשמל לתקופה 01/02/20 - 29/02/20:

ד - לוי רויטל ויגאל - 1 - 70034442(0x0)

סוג תעריף	סוג צריכה	קריאה קודמת	קריאה נוכחית	סה"כ צריכה בקוט"ש	מחיר לקוט"ש בא"ג	סה"כ לתשלום
פרטי חשבון עבור תאריכים:			29/02/20	01/02/20		
767		133,519.64	134,437.36	917.72	44.84	411.51 ₪

סה"כ לדיר:

שיא ביקוש	סה"כ
10.10	917.72
	411.51 ₪

תשלום קבוע	תשלום עבור גודל חיבור בKVA (0x0)	סה"כ לתשלום	לא כולל מע"מ
19.97 ₪	0.00 ₪	431.48 ₪	

התפלגות חיוב בש"ח לפי תעו"ז

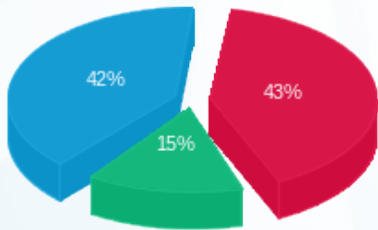

פסגה (178.06 ₪) 42%  
 גבע (62.55 ₪) 15%  
 שפל (170.89 ₪) 43%

הסטוריית צריכה בקוט"ש

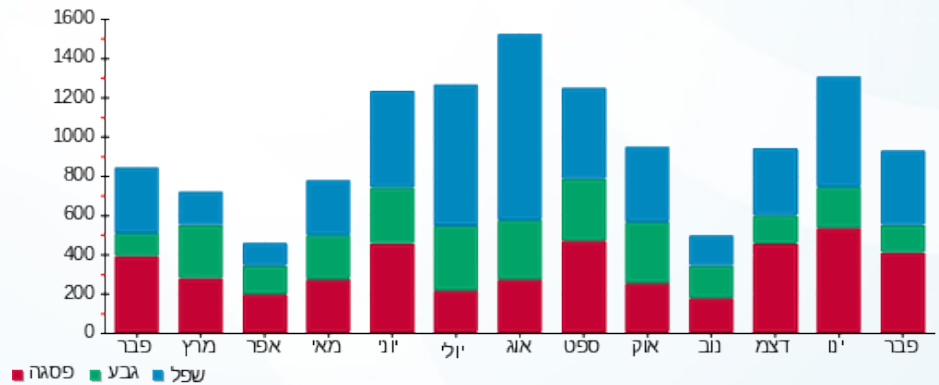

09/03/20 תאריך הפקה:  
 29/02/20 תאריך קריאה נוכחית:  
 01/02/20 תאריך קריאה קודמת:

שם דייר: ד - ליוותן רחל ואורי  
 שם אתר: עין המפרץ

לקוח/ה נכבד/ה, אנו מתכבדים להגיש את חישוב צריכת החשמל לתקופה 01/02/20 - 29/02/20:

ד - ליוותן רחל ואורי - 1 - 70018566(0x0)

סוג תעריף	סוג צריכה	קריאה קודמת	קריאה נוכחית	סה"כ צריכה בקוט"ש	מחיר לקוט"ש בא"ג	סה"כ לתשלום
פרטי חשבון עבור תאריכים:		01/02/20	29/02/20			
767		55,442.02	56,619.77	1,177.75	44.84	528.10 ₪

סה"כ לדייר:

שיא ביקוש	סה"כ
	1,177.75
	528.10 ₪

19.97 ₪	תשלום קבוע	
0.00 ₪	תשלום עבור גודל חיבור בKVA (0x0)	
548.07 ₪	סה"כ לתשלום	לא כולל מע"מ

התפלגות חיוב בש"ח לפי תעו"ז

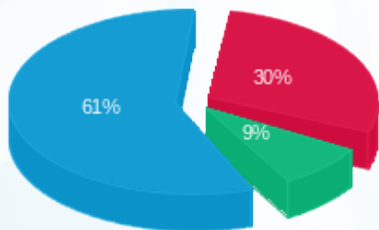

פסגה (159.47 ₪) ■  
 גבע (45.05 ₪) ■  
 שפל (323.58 ₪) ■

הסטוריית צריכה בקוט"ש

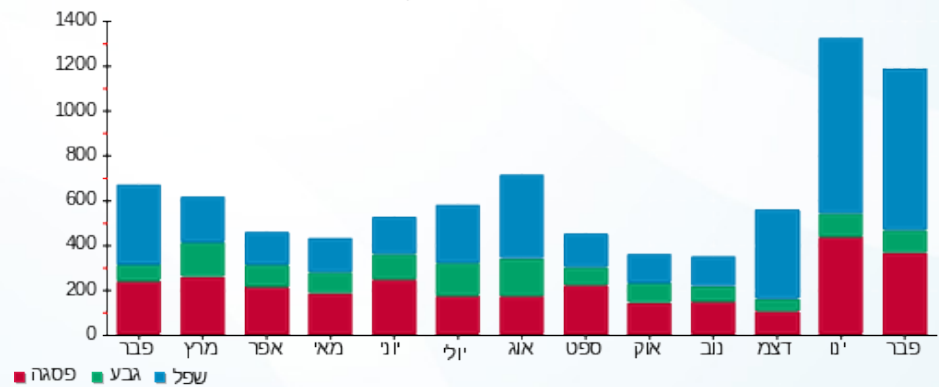

09/03/20 תאריך הפקה:  
 29/02/20 תאריך קריאה נוכחית:  
 01/02/20 תאריך קריאה קודמת:

שם דייר: ד - לוימזון שולה ואברהם  
 שם אתר: עין המפרץ

לקוח/ה נכבד/ה, אנו מתכבדים להגיש את חישוב צריכת החשמל לתקופה 01/02/20 - 29/02/20:

ד - לוימזון שולה ואברהם - 1 - 60009537(0x0)

סוג תעריף	סוג צריכה	קריאה קודמת	קריאה נוכחית	סה"כ צריכה בקוט"ש	מחיר לקוט"ש בא"ג	סה"כ לתשלום
פרטי חשבון עבור תאריכים:		01/02/20	29/02/20			
767		103,431.46	104,770.11	1,338.65	44.84	600.25 ₪

סה"כ לדייר:

שיא ביקוש	סה"כ
10.09	1,338.65
	600.25 ₪

19.97 ₪	תשלום קבוע	
0.00 ₪	תשלום עבור גודל חיבור בKVA (0x0)	
620.22 ₪	סה"כ לתשלום	לא כולל מע"מ

התפלגות חיוב בש"ח לפי תעו"ז

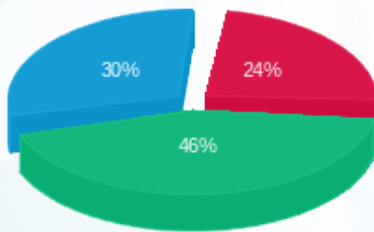

פסגה (143.39 ₪) ■  
 גבע (274.07 ₪) ■  
 שפל (182.79 ₪) ■

הסטוריית צריכה בקוט"ש

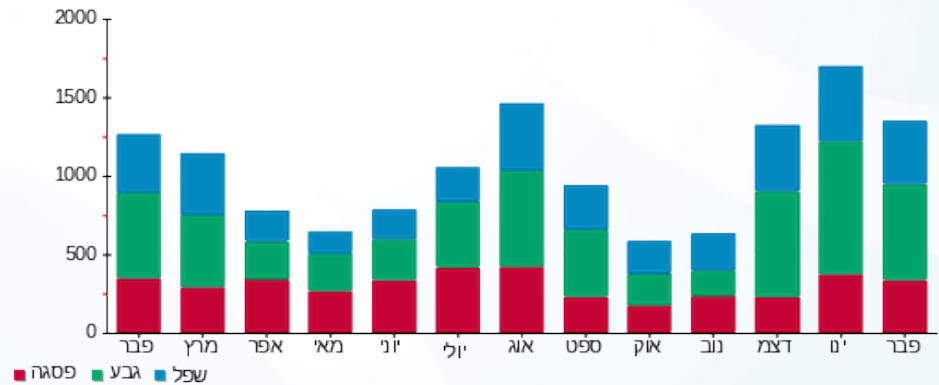

09/03/20 תאריך הפקה:  
 29/02/20 תאריך קריאה נוכחית:  
 01/02/20 תאריך קריאה קודמת:

שם דייר: ד - לוריאן גלעד  
 שם אתר: עין המפרץ

לקוח/ה נכבד/ה, אנו מתכבדים להגיש את חישוב צריכת החשמל לתקופה 01/02/20 - 29/02/20:

לוריאן גלעד - 1 - 19051991(0x0)

סה"כ לתשלום	מחיר לקוט"ש בא"ג	סה"כ צריכה בקוט"ש	קריאה נוכחית	קריאה קודמת	סוג צריכה	סוג תעריף
			29/02/20	01/02/20	פרטי חשבון עבור תאריכים:	
₪ 648.34	44.84	1,445.90	5,333.25	3,887.35		767

סה"כ לדייר:

שיא ביקוש	סה"כ
1.15	1,445.90
	₪ 648.34

₪ 19.97	תשלום קבוע	
₪ 0.00	תשלום עבור גודל חיבור בKVA (0x0)	
₪ 668.31	סה"כ לתשלום	לא כולל מע"מ

התפלגות חיוב בש"ח לפי תעו"ז

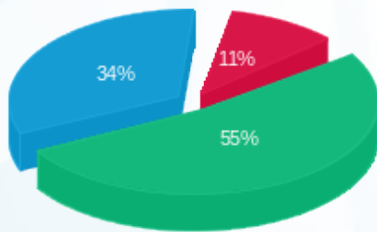

פסגה (₪ 69.64)  
 גבע (₪ 357.49)  
 שפל (₪ 221.22)

הסטוריית צריכה בקוט"ש

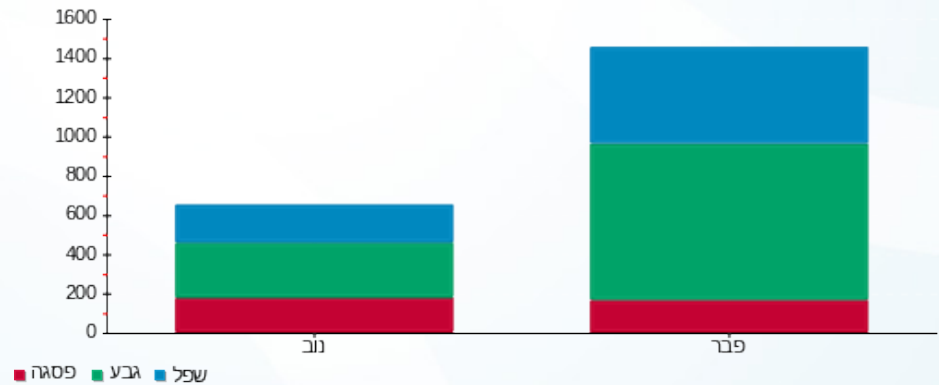



09/03/20

תאריך הפקדה:

שם דייר: ד - ליאור גורן

29/02/20

תאריך קריאה נוכחית:

שם אתר: עין המפרץ

01/02/20

תאריך קריאה קודמת:

לקוח/ה נכבד/ה, אנו מתכבדים להגיש את חישוב צריכת החשמל לתקופה 29/02/20 - 01/02/20:

ליאור גורן - 1 - 16254198(0x0)

סוג תעריף	סוג צריכה	קריאה קודמת	קריאה נוכחית	סה"כ צריכה בקוט"ש	מחיר לקוט"ש בא"ג	סה"כ לתשלום
פרטי חשבון עבור תאריכים:		01/02/20	29/02/20			
767		13,619.09	14,047.10	428.01	44.84	191.92 ₪

סה"כ לדיר:

שיא ביקוש	סה"כ
	428.01
	191.92 ₪

19.97 ₪	תשלום קבוע	
0.00 ₪	תשלום עבור גודל חיבור ב KVA (0x0)	
211.89 ₪	סה"כ לתשלום	לא כולל מע"מ

התפלגות חיוב בש"ח לפי תעו"ז

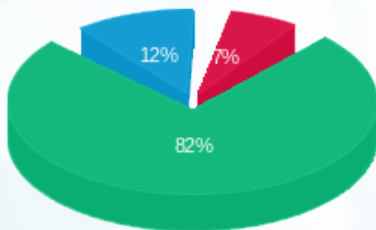

- פסגה (₪ 12.89)
- גבע (₪ 156.63)
- שפל (₪ 22.40)

הסטוריית צריכה בקוט"ש

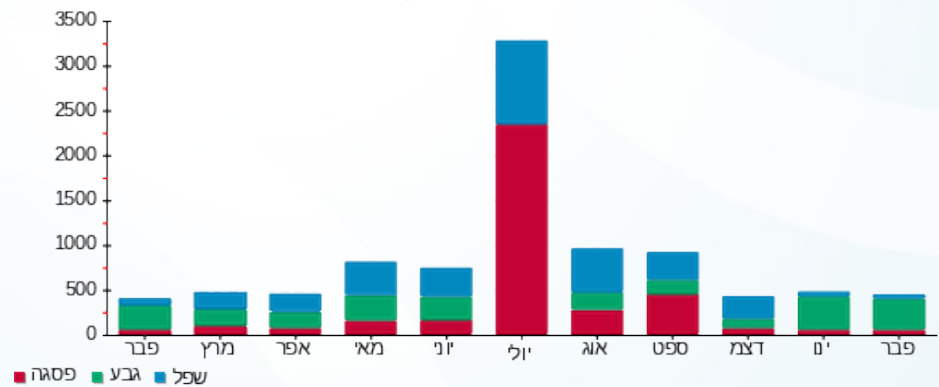

09/03/20 תאריך הפקה:  
 29/02/20 תאריך קריאה נוכחית:  
 01/02/20 תאריך קריאה קודמת:

שם דייר: ד - ליטל עומר  
 שם אתר: עין המפרץ

לקוח/ה נכבד/ה, אנו מתכבדים להגיש את חישוב צריכת החשמל לתקופה 01/02/20 - 29/02/20:

עומר ליטל - 3 - 16254198(0x0)

סוג תעריף	סוג צריכה	קריאה קודמת	קריאה נוכחית	סה"כ צריכה בקוט"ש	מחיר לקוט"ש בא"ג	סה"כ לתשלום
פרטי חשבון עבור תאריכים:		01/02/20	29/02/20			
767		4,210.47	4,336.75	126.28	44.84	56.62 ₪

סה"כ לדייר:

שיא ביקוש	סה"כ
	126.28
	56.62 ₪

19.97 ₪	תשלום קבוע	
0.00 ₪	תשלום עבור גודל חיבור בKVA (0x0)	
76.59 ₪	סה"כ לתשלום	לא כולל מע"מ

התפלגות חיוב בש"ח לפי תעו"ז

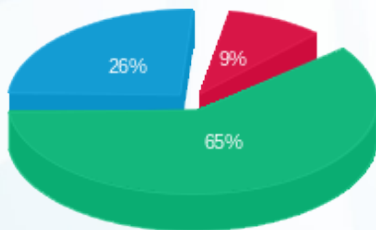

פסגה (5.32 ₪)  
 גבע (36.53 ₪)  
 שפל (14.78 ₪)

הסטוריית צריכה בקוט"ש

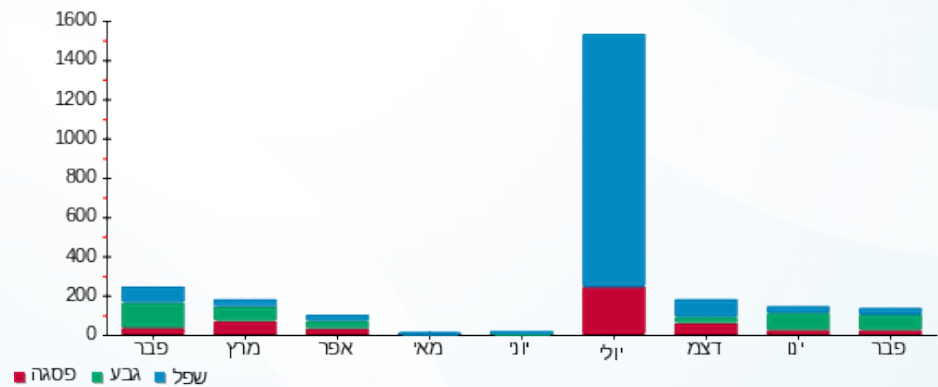



09/03/20

תאריך הפקה:

שם דייר: ד - לירז ונדב צור

29/02/20

תאריך קריאה נוכחית:

שם אתר: עין המפרץ

01/02/20

תאריך קריאה קודמת:

לקוח/ה נכבד/ה, אנו מתכבדים להגיש את חישוב צריכת החשמל לתקופה 01/02/20 - 29/02/20:

ד - לירז ונדב צור - 1 - 81026021(0x0)

סוג תעריף	סוג צריכה	קריאה קודמת	קריאה נוכחית	סה"כ צריכה בקוט"ש	מחיר לקוט"ש בא"ג	סה"כ לתשלום
פרטי חשבון עבור תאריכים:		01/02/20	29/02/20			
767		44,668.63	45,477.01	808.38	44.84	362.48 ₪

סה"כ לדייר:

שיא ביקוש	סה"כ
	808.38
	362.48 ₪

תשלום קבוע	תשלום עבור גודל חיבור בKVA (0x0)	סה"כ לתשלום	לא כולל מע"מ
19.97 ₪	0.00 ₪	382.45 ₪	

התפלגות חיוב בש"ח לפי תעו"ז

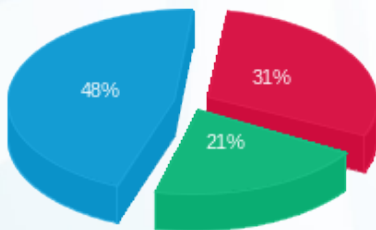

פסגה (112.33 ₪) 48%  
 גבע (75.77 ₪) 21%  
 שפל (174.38 ₪) 31%

הסטוריית צריכה בקוט"ש

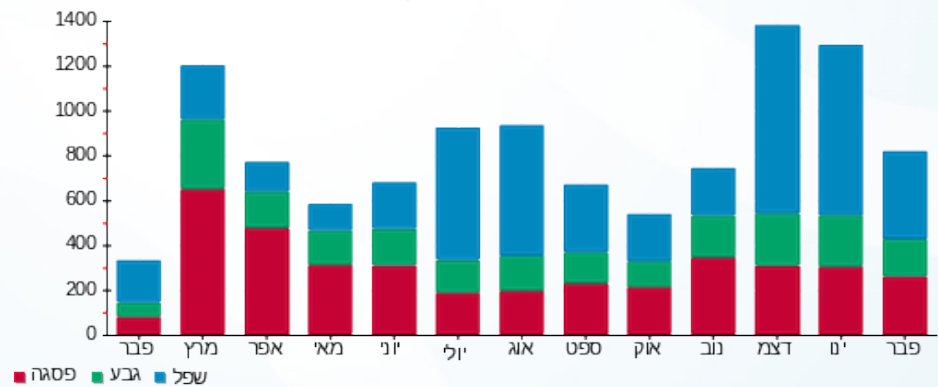

09/03/20 תאריך הפקה:  
 29/02/20 תאריך קריאה נוכחית:  
 01/02/20 תאריך קריאה קודמת:

שם דייר: ד - מאיר אסף  
 שם אתר: עין המפרץ

לקוח/ה נכבד/ה, אנו מתכבדים להגיש את חישוב צריכת החשמל לתקופה 01/02/20 - 29/02/20:

ד - מאיר אסף - 1 - 81025211(0x0)

סוג תעריף	סוג צריכה	קריאה קודמת	קריאה נוכחית	סה"כ צריכה בקוט"ש	מחיר לקוט"ש בא"ג	סה"כ לתשלום
פרטי חשבון עבור תאריכים:		01/02/20	29/02/20			
767		48,645.25	50,155.92	1,510.66	44.84	677.38 ₪

סה"כ לדייר:

שיא ביקוש	סה"כ
10.008	1,510.66
	677.38 ₪

תשלום קבוע	תשלום עבור גודל חיבור בKVA (0x0)	סה"כ לתשלום	לא כולל מע"מ
19.97 ₪	0.00 ₪	697.35 ₪	

התפלגות חיוב בש"ח לפי תעו"ז

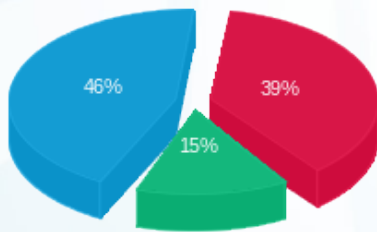

פסגה (264.54 ₪) ■  
 גבע (99.84 ₪) ■  
 שפל (313.00 ₪) ■

הסטוריית צריכה בקוט"ש

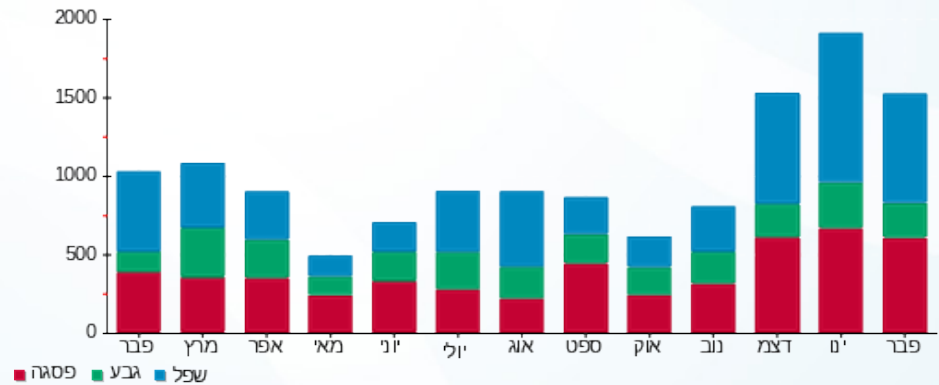

09/03/20 תאריך הפקה:  
 29/02/20 תאריך קריאה נוכחית:  
 01/02/20 תאריך קריאה קודמת:

שם דייר: ד - מאירי שימק  
 שם אתר: עין המפרץ

לקוח/ה נכבד/ה, אנו מתכבדים להגיש את חישוב צריכת החשמל לתקופה 01/02/20 - 29/02/20:

ד - מאירי שימק - 2 - 81026021(0x0)

סוג תעריף	סוג צריכה	קריאה קודמת	קריאה נוכחית	סה"כ צריכה בקוט"ש	מחיר לקוט"ש בא"ג	סה"כ לתשלום
פרטי חשבון עבור תאריכים:		01/02/20	29/02/20			
767		24,257.69	24,973.11	715.42	44.84	320.80 ₪

סה"כ לדייר:

שיא ביקוש	סה"כ
	715.42
	320.80 ₪

19.97 ₪	תשלום קבוע	
0.00 ₪	תשלום עבור גודל חיבור בKVA (0x0)	
340.77 ₪	סה"כ לתשלום	לא כולל מע"מ

התפלגות חיוב בש"ח לפי תעו"ז

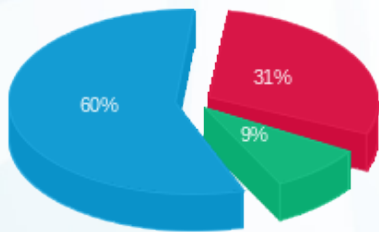

פסגה (₪ 98.26)  
 גבע (₪ 29.07)  
 שפל (₪ 193.47)

הסטוריית צריכה בקוט"ש

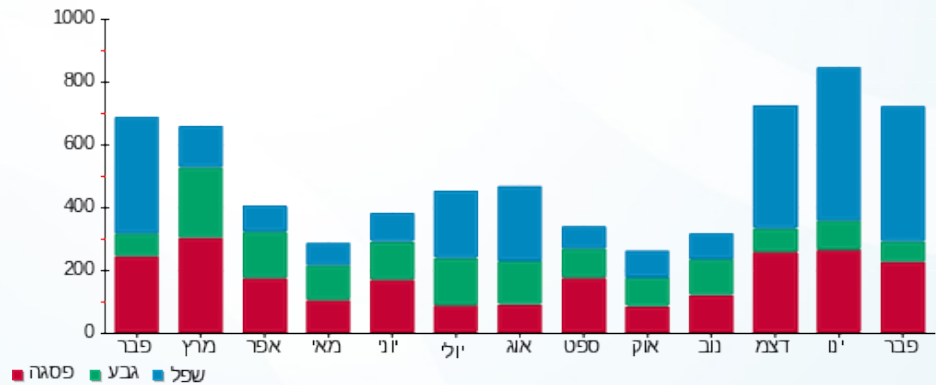

09/03/20 תאריך הפקה:  
 29/02/20 תאריך קריאה נוכחית:  
 01/02/20 תאריך קריאה קודמת:

שם דייר: ד - מורד רקפת ובני  
 שם אתר: עין המפרץ

לקוח/ה נכבד/ה, אנו מתכבדים להגיש את חישוב צריכת החשמל לתקופה 01/02/20 - 29/02/20:

ד - מורד רקפת ובני - 4 - 15091576(0x0)

סוג תעריף	סוג צריכה	קריאה קודמת	קריאה נוכחית	סה"כ צריכה בקוט"ש	מחיר לקוט"ש בא"ג	סה"כ לתשלום
פרטי חשבון עבור תאריכים:		01/02/20	29/02/20			
767		7,784.05	8,741.70	957.65	44.84	429.41 ₪

סה"כ לדייר:

שיא ביקוש	סה"כ
	957.65
	429.41 ₪

19.97 ₪	תשלום קבוע	
0.00 ₪	תשלום עבור גודל חיבור ב-KVA (0x0)	
449.38 ₪	סה"כ לתשלום	לא כולל מע"מ

התפלגות חיוב בש"ח לפי תעו"ז

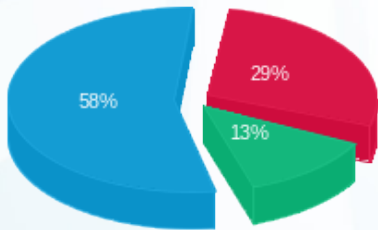

פסגה (125.98 ₪) 29%  
 גבע (55.67 ₪) 13%  
 שפל (247.76 ₪) 58%

הסטוריית צריכה בקוט"ש

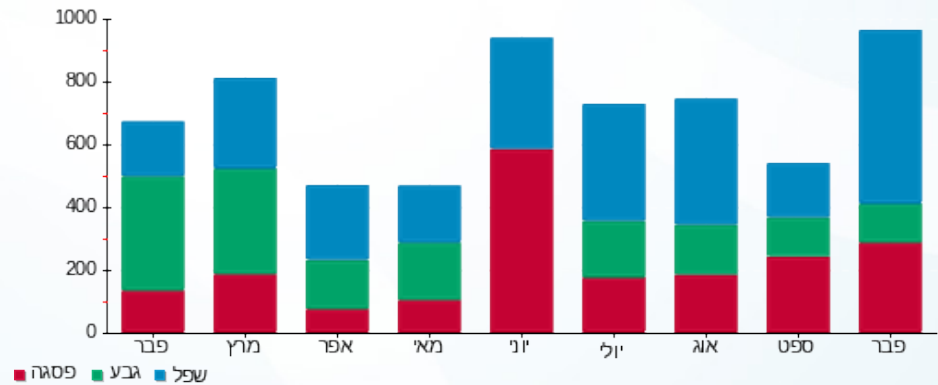



09/03/20

תאריך הפקה:

שם דייר: ד - מורדכי מרטה 2

29/02/20

תאריך קריאה נוכחית:

שם אתר: עין המפרץ

01/02/20

תאריך קריאה קודמת:

לקוח/ה נכבד/ה, אנו מתכבדים להגיש את חישוב צריכת החשמל לתקופה 01/02/20 - 29/02/20:

מורדכי מרטה 2 - 1 - 70033597(0x0)

סוג תעריף	סוג צריכה	קריאה קודמת	קריאה נוכחית	סה"כ צריכה בקוט"ש	מחיר לקוט"ש בא"ג	סה"כ לתשלום
פרטי חשבון עבור תאריכים:		01/02/20	29/02/20			
767		49,720.49	50,030.47	309.98	44.84	139.00 ₪

סה"כ לדייר:

סה"כ	שיא ביקוש
309.98	5.57
139.00 ₪	

19.97 ₪	תשלום קבוע	
0.00 ₪	תשלום עבור גודל חיבור בKVA (0x0)	
158.97 ₪	סה"כ לתשלום	לא כולל מע"מ

התפלגות חיוב בש"ח לפי תעו"ז

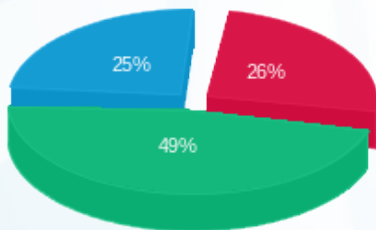

פסגה (36.19 ₪) 25%  
 גבע (68.06 ₪) 49%  
 שפל (34.75 ₪) 26%

הסטוריית צריכה בקוט"ש

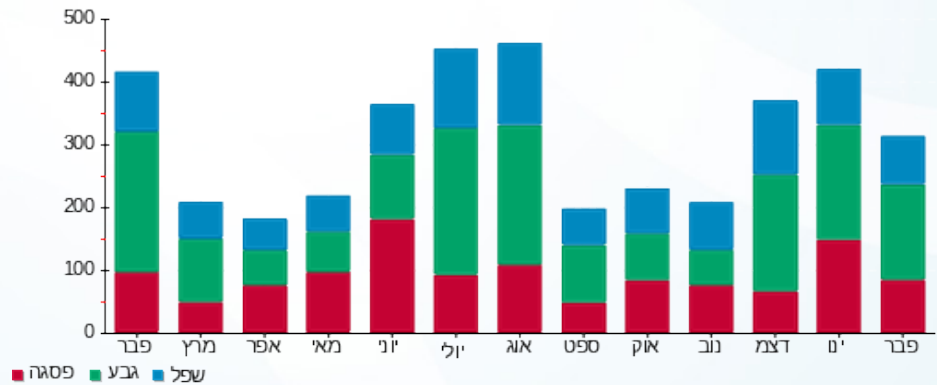

09/03/20 תאריך הפקה:  
 29/02/20 תאריך קריאה נוכחי:  
 01/02/20 תאריך קריאה קודמת:

שם דייר: ד - מורדכי עמוס  
 שם אתר: עין המפרץ

לקוח/ה נכבד/ה, אנו מתכבדים להגיש את חישוב צריכת החשמל לתקופה 01/02/20 - 29/02/20:

ד - מורדכי עמוס - 1 - 70046635(0x0)

סוג תעריף	סוג צריכה	קריאה קודמת	קריאה נוכחית	סה"כ צריכה בקוט"ש	מחיר לקוט"ש בא"ג	סה"כ לתשלום
			29/02/20	01/02/20	פרטי חשבון עבור תאריכים:	
767		36,111.03	36,750.71	639.68	44.84	286.83 ₪

סה"כ לדייר:

שיא ביקוש	סה"כ
4.79	639.68
	286.83 ₪

19.97 ₪	תשלום קבוע	
0.00 ₪	תשלום עבור גודל חיבור בKVA (0x0)	
306.80 ₪	סה"כ לתשלום	לא כולל מע"מ

התפלגות חיוב בש"ח לפי תעו"ז

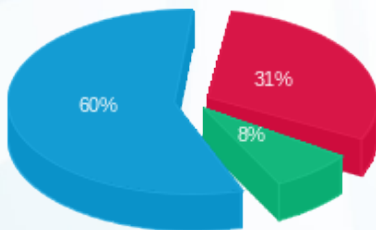

פסגה (90.27 ₪) 60%  
 גבע (23.15 ₪) 31%  
 שפל (173.42 ₪) 8%

הסטוריית צריכה בקוט"ש

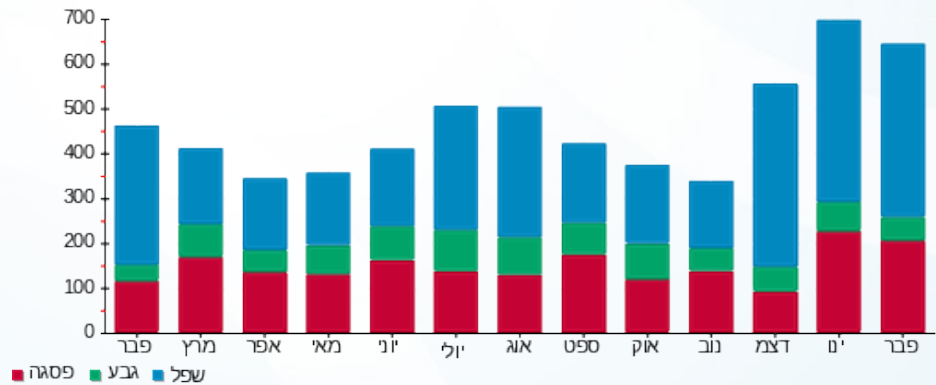

09/03/20 תאריך הפקה:  
 29/02/20 תאריך קריאה נוכחית:  
 01/02/20 תאריך קריאה קודמת:

שם דייר: ד - מחלב חגית  
 שם אתר: עין המפרץ

לקוח/ה נכבד/ה, אנו מתכבדים להגיש את חישוב צריכת החשמל לתקופה 01/02/20 - 29/02/20:

ד - מחלב חגית - 1 - 70062091(0x0)

סוג תעריף	סוג צריכה	קריאה קודמת	קריאה נוכחית	סה"כ צריכה בקוט"ש	מחיר לקוט"ש בא"ג	סה"כ לתשלום
פרטי חשבון עבור תאריכים:		01/02/20	29/02/20			
767		50,195.45	50,621.88	426.43	44.84	191.21 ₪

סה"כ לדייר:

שיא ביקוש	סה"כ
	426.43
	191.21 ₪

19.97 ₪	תשלום קבוע	
0.00 ₪	תשלום עבור גודל חיבור בKVA (0x0)	
211.18 ₪	סה"כ לתשלום	לא כולל מע"מ

התפלגות חיוב בש"ח לפי תעו"ז

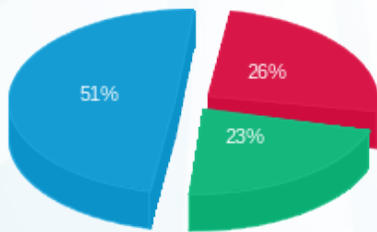

פסגה (₪ 49.84)  
 גבע (₪ 43.18)  
 שפל (₪ 98.19)

הסטוריית צריכה בקוט"ש

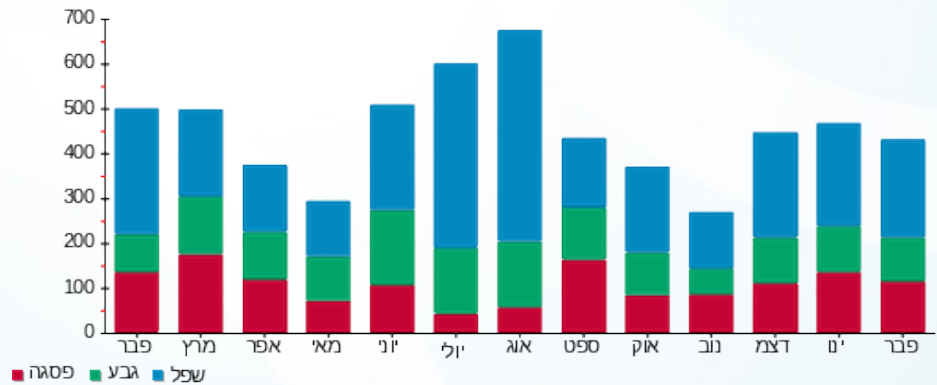

09/03/20 תאריך הפקה:  
 29/02/20 תאריך קריאה נוכחית:  
 01/02/20 תאריך קריאה קודמת:

שם דייר: ד - מיכל לוינסון  
 שם אתר: עין המפרץ

לקוח/ה נכבד/ה, אנו מתכבדים להגיש את חישוב צריכת החשמל לתקופה 01/02/20 - 29/02/20:

מיכל לוינסון - 1 - 81025521(0x0)

סוג תעריף	סוג צריכה	קריאה קודמת	קריאה נוכחית	סה"כ צריכה בקוט"ש	מחיר לקוט"ש בא"ג	סה"כ לתשלום
פרטי חשבון עבור תאריכים:		01/02/20	29/02/20			
767		5,251.86	5,520.24	268.39	44.84	120.35 ₪

סה"כ לדייר:

שיא ביקוש	סה"כ
4.31	268.39
	120.35 ₪

19.97 ₪	תשלום קבוע	
0.00 ₪	תשלום עבור גודל חיבור בKVA (0x0)	
140.32 ₪	סה"כ לתשלום	לא כולל מע"מ

התפלגות חיוב בש"ח לפי תעו"ז

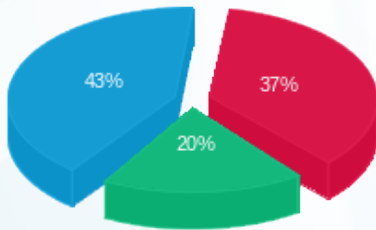

פסגה (45.02 ₪)  
 גבע (23.60 ₪)  
 שפל (51.72 ₪)

הסטוריית צריכה בקוט"ש

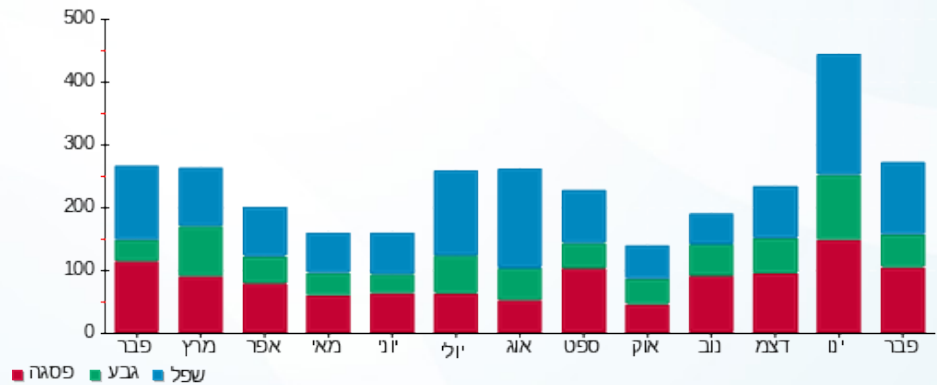



09/03/20

תאריך הפקה:

שם דייר: ד - מילמן נועה

29/02/20

תאריך קריאה נוכחית:

שם אתר: עין המפרץ

01/02/20

תאריך קריאה קודמת:

לקוח/ה נכבד/ה, אנו מתכבדים להגיש את חישוב צריכת החשמל לתקופה 01/02/20 - 29/02/20:

ד - מילמן נועה - 1 - 81025827(0x0)

סוג תעריף	סוג צריכה	קריאה קודמת	קריאה נוכחית	סה"כ צריכה בקוט"ש	מחיר לקוט"ש בא"ג	סה"כ לתשלום
פרטי חשבון עבור תאריכים:		01/02/20	29/02/20			
767		40,522.06	41,302.62	780.56	44.84	350.00 ₪

סה"כ לדייר:

שיא ביקוש	סה"כ
7.16	780.56
	350.00 ₪

תשלום קבוע	תשלום עבור גודל חיבור בKVA (0x0)	סה"כ לתשלום	לא כולל מע"מ
19.97 ₪	0.00 ₪	369.97 ₪	

התפלגות חיוב בש"ח לפי תעו"ז

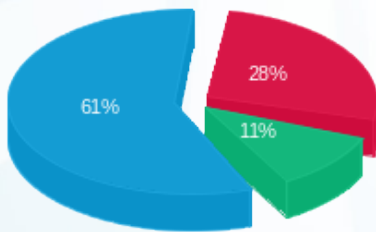

פסגה (96.87 ₪) ■  
 גבע (38.86 ₪) ■  
 שפל (214.28 ₪) ■

הסטוריית צריכה בקוט"ש

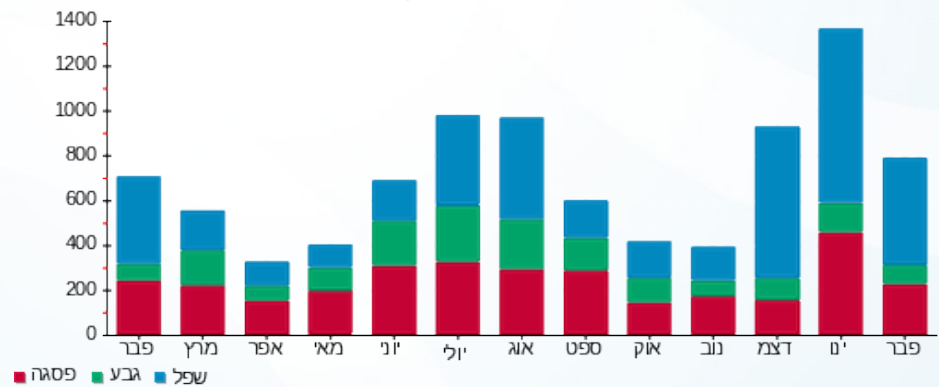

09/03/20 תאריך הפקה:  
 29/02/20 תאריך קריאה נוכחית:  
 01/02/20 תאריך קריאה קודמת:

שם דייר: ד - מירי צרפתי  
 שם אתר: עין המפרץ

לקוח/ה נכבד/ה, אנו מתכבדים להגיש את חישוב צריכת החשמל לתקופה 01/02/20 - 29/02/20:

מירי צרפתי - 5 - 19051988(0x0)

סה"כ לתשלום	מחיר לקוט"ש בא"ג	סה"כ צריכה בקוט"ש	קריאה נוכחית	קריאה קודמת	סוג צריכה	סוג תעריף
			29/02/20	01/02/20	פרטי חשבון עבור תאריכים:	
₪ 389.28	44.84	868.15	3,908.40	3,040.25		767

סה"כ לדייר:

שיא ביקוש	סה"כ
	868.15
	₪ 389.28

₪ 19.97	תשלום קבוע	
₪ 0.00	תשלום עבור גודל חיבור בKVA (0x0)	
₪ 409.25	סה"כ לתשלום	לא כולל מע"מ

התפלגות חיוב בש"ח לפי תעו"ז

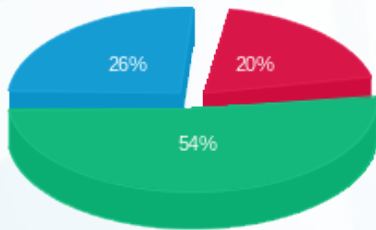

פסגה (₪ 76.63)  
 גבע (₪ 211.04)  
 שפל (₪ 101.61)

הסטוריית צריכה בקוט"ש

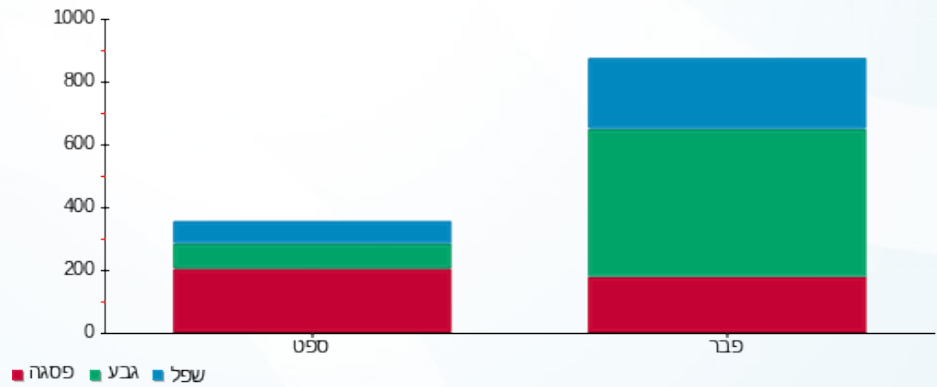



09/03/20

תאריך הפקדה:

שם דייר: ד - מירס גילה ורון

29/02/20

תאריך קריאה נוכחית:

שם אתר: עין המפרץ

01/02/20

תאריך קריאה קודמת:

לקוח/ה נכבד/ה, אנו מתכבדים להגיש את חישוב צריכת החשמל לתקופה 01/02/20 - 29/02/20:

מירס גילה ורון - 1 - 70004531(0x0)

סוג תעריף	סוג צריכה	קריאה קודמת	קריאה נוכחית	סה"כ צריכה בקוט"ש	מחיר לקוט"ש בא"ג	סה"כ לתשלום
פרטי חשבון עבור תאריכים:		01/02/20	29/02/20			
767		135,252.31	136,074.95	822.64	44.84	368.87 ₪

סה"כ לדייר:

שיא ביקוש	סה"כ
7.68	822.64
	368.87 ₪

19.97 ₪	תשלום קבוע	
0.00 ₪	תשלום עבור גודל חיבור בKVA (0x0)	
388.84 ₪	סה"כ לתשלום	לא כולל מע"מ

התפלגות חיוב בש"ח לפי תעו"ז

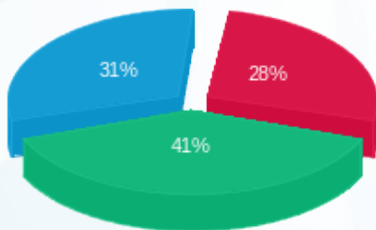

פסגה (102.88 ₪) ■  
 גבע (150.11 ₪) ■  
 שפל (115.88 ₪) ■

הסטוריית צריכה בקוט"ש

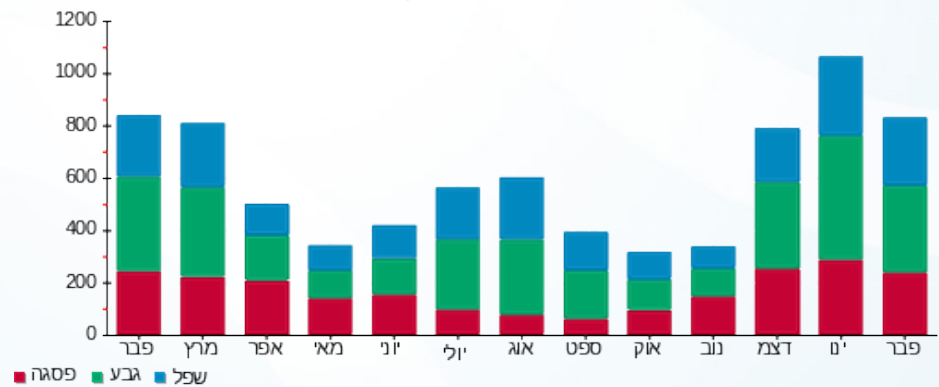

09/03/20 תאריך הפקה:  
 29/02/20 תאריך קריאה נוכחית:  
 01/02/20 תאריך קריאה קודמת:

שם דייר: ד - מירס דן  
 שם אתר: עין המפרץ

לקוח/ה נכבד/ה, אנו מתכבדים להגיש את חישוב צריכת החשמל לתקופה 01/02/20 - 29/02/20:

ד - מירס דן - 1 - 81024590(0x0)

סוג תעריף	סוג צריכה	קריאה קודמת	קריאה נוכחית	סה"כ צריכה בקוט"ש	מחיר לקוט"ש בא"ג	סה"כ לתשלום
פרטי חשבון עבור תאריכים:		01/02/20	29/02/20			
767		54,476.65	55,222.01	745.36	44.84	334.22 ₪

סה"כ לדייר:

סה"כ	שיא ביקוש
745.36	8.24
334.22 ₪	

תשלום קבוע	תשלום עבור גודל חיבור בKVA (0x0)	סה"כ לתשלום	לא כולל מע"מ
19.97 ₪	0.00 ₪	354.19 ₪	

התפלגות חיוב בש"ח לפי תעו"ז

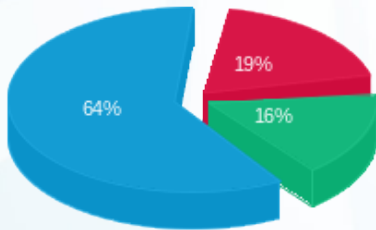

פסגה (64.92 ₪) 64%  
 גבע (54.56 ₪) 16%  
 שפל (214.74 ₪) 19%

הסטוריית צריכה בקוט"ש

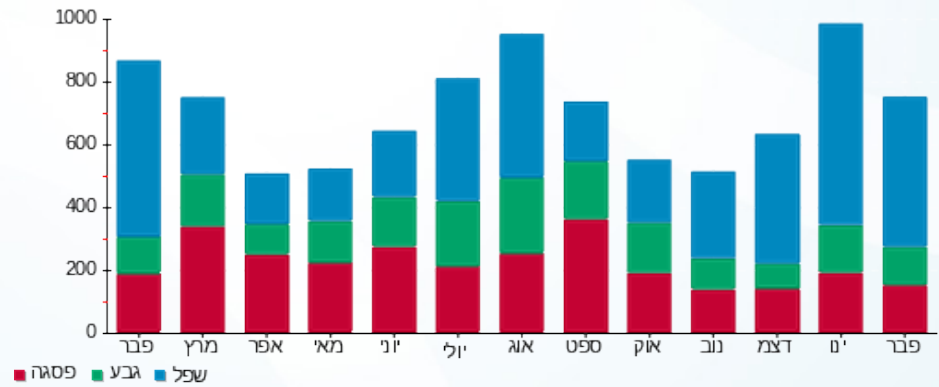

09/03/20 תאריך הפקה:  
 29/02/20 תאריך קריאה נוכחית:  
 01/02/20 תאריך קריאה קודמת:

שם דייר: ד - מיתר מולד  
 שם אתר: עין המפרץ

לקוח/ה נכבד/ה, אנו מתכבדים להגיש את חישוב צריכת החשמל לתקופה 01/02/20 - 29/02/20:

ד - מיתר מולד - 3 - 81025629(0x0)

סוג תעריף	סוג צריכה	קריאה קודמת	קריאה נוכחית	סה"כ צריכה בקוט"ש	מחיר לקוט"ש בא"ג	סה"כ לתשלום
פרטי חשבון עבור תאריכים:		01/02/20	29/02/20			
767		6,571.03	6,614.50	43.48	44.84	19.50 ₪

סה"כ לדייר:

שיא ביקוש	סה"כ
	43.48
	19.50 ₪

19.97 ₪	תשלום קבוע	
0.00 ₪	תשלום עבור גודל חיבור ב KVA (0x0)	
39.47 ₪	סה"כ לתשלום	לא כולל מע"מ

התפלגות חיוב בש"ח לפי תעו"ז

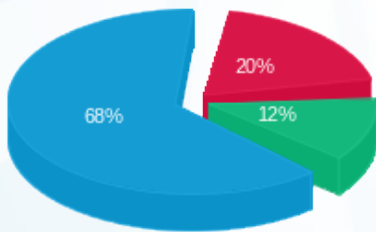

פסגה (₪ 3.86) ■  
 גבע (₪ 2.39) ■  
 שפל (₪ 13.25) ■

הסטוריית צריכה בקוט"ש

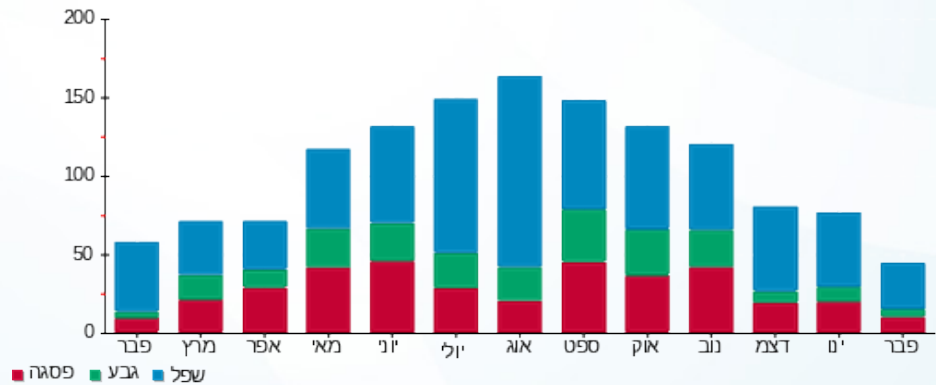

09/03/20 תאריך הפקה:  
 29/02/20 תאריך קריאה נוכחית:  
 01/02/20 תאריך קריאה קודמת:

שם דייר: ד - מלר אמירה  
 שם אתר: עין המפרץ

לקוח/ה נכבד/ה, אנו מתכבדים להגיש את חישוב צריכת החשמל לתקופה 01/02/20 - 29/02/20:

מלר אמירה - 1 - 81025293(0x0)

סוג תעריף	סוג צריכה	קריאה קודמת	קריאה נוכחית	סה"כ צריכה בקוט"ש	מחיר לקוט"ש בא"ג	סה"כ לתשלום
פרטי חשבון עבור תאריכים:		01/02/20	29/02/20			
767		52,848.95	54,086.20	1,237.25	44.84	554.78 ₪

סה"כ לדייר:

שיא ביקוש	סה"כ
6.53	1,237.25
	554.78 ₪

תשלום קבוע	תשלום עבור גודל חיבור בKVA (0x0)	סה"כ לתשלום	לא כולל מע"מ
19.97 ₪	0.00 ₪	574.75 ₪	

התפלגות חיוב בש"ח לפי תעו"ז

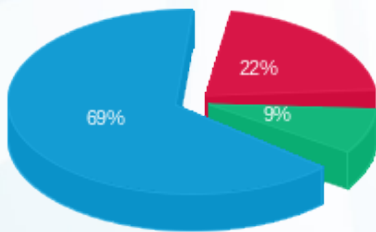

פסגה (120.32 ₪) 69%  
 גבע (48.95 ₪) 9%  
 שפל (385.52 ₪) 22%

הסטוריית צריכה בקוט"ש

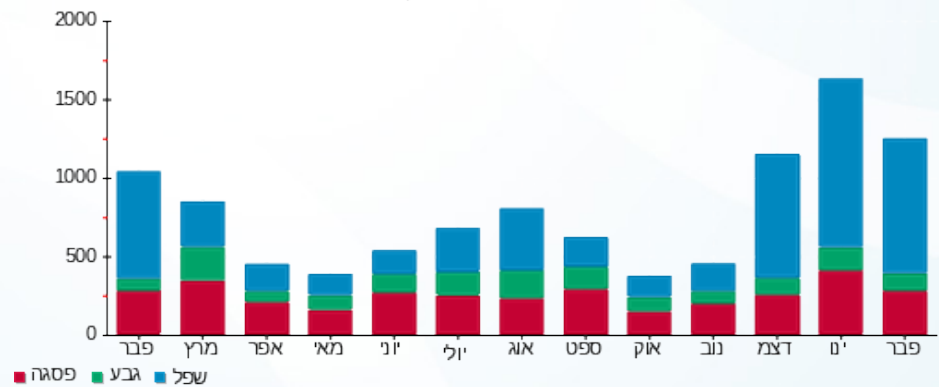

09/03/20 תאריך הפקה:  
 29/02/20 תאריך קריאה נוכחית:  
 01/02/20 תאריך קריאה קודמת:

שם דייר: ד - מלר דליה ומוכה  
 שם אתר: עין המפרץ

לקוח/ה נכבד/ה, אנו מתכבדים להגיש את חישוב צריכת החשמל לתקופה 01/02/20 - 29/02/20:

ד - מלר דליה ומוכה - 1 - 70009931(0x0)

סוג תעריף	סוג צריכה	קריאה קודמת	קריאה נוכחית	סה"כ צריכה בקוט"ש	מחיר לקוט"ש בא"ג	סה"כ לתשלום
פרטי חשבון עבור תאריכים:		01/02/20	29/02/20			
767		101,302.31	102,246.48	944.16	44.84	423.36 ₪

סה"כ לדייר:

שיא ביקוש	סה"כ
7.84	944.16
	423.36 ₪

19.97 ₪	תשלום קבוע	
0.00 ₪	תשלום עבור גודל חיבור בKVA (0x0)	
443.33 ₪	סה"כ לתשלום	לא כולל מע"מ

התפלגות חיוב בש"ח לפי תעו"ז

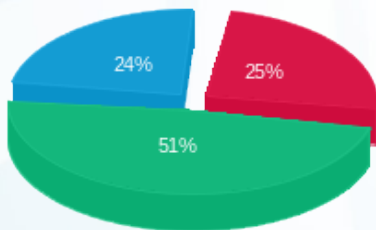

פסגה (107.71 ₪)  
 גבע (214.01 ₪)  
 שפל (101.65 ₪)

הסטוריית צריכה בקוט"ש

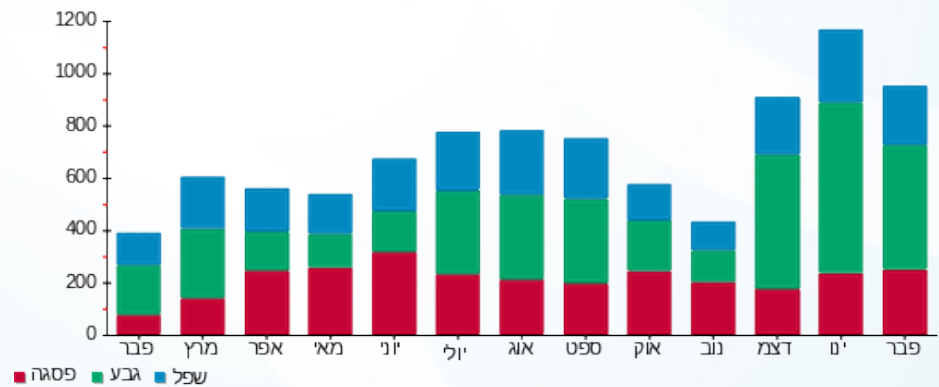

09/03/20 תאריך הפקה:  
 29/02/20 תאריך קריאה נוכחית:  
 01/02/20 תאריך קריאה קודמת:

שם דייר: ד - מרום אביטל ואבי  
 שם אתר: עין המפרץ

לקוח/ה נכבד/ה, אנו מתכבדים להגיש את חישוב צריכת החשמל לתקופה 29/02/20 - 01/02/20:

ד - מרום אביטל ואבי - 1 - 81025563(0x0)

סוג תעריף	סוג צריכה	קריאה קודמת	קריאה נוכחית	סה"כ צריכה בקוט"ש	מחיר לקוט"ש בא"ג	סה"כ לתשלום
פרטי חשבון עבור תאריכים:		01/02/20	29/02/20			
767		24,864.86	25,288.12	423.26	44.84	189.79 ₪

סה"כ לדייר:

שיא ביקוש	סה"כ
4.84	423.26
	189.79 ₪

19.97 ₪	תשלום קבוע	
0.00 ₪	תשלום עבור גודל חיבור בKVA (0x0)	
209.76 ₪	סה"כ לתשלום	לא כולל מע"מ

התפלגות חיוב בש"ח לפי תעו"ז

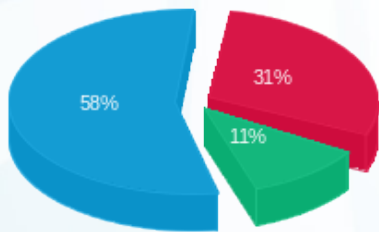

פסגה (₪ 58.20) ■  
 גבע (₪ 21.69) ■  
 שפל (₪ 109.89) ■

הסטוריית צריכה בקוט"ש

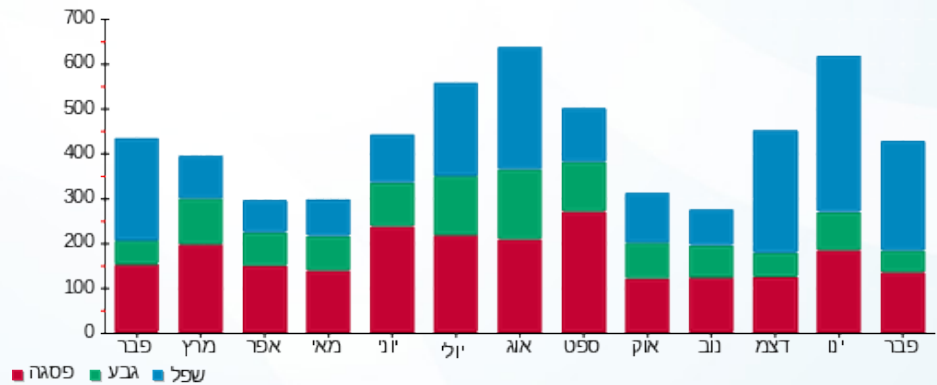

09/03/20

תאריך הפקדה:

שם דייר: ד - מרום נעמי

29/02/20

תאריך קריאה נוכחית:

שם אתר: עין המפרץ

01/02/20

תאריך קריאה קודמת:

לקוח/ה נכבד/ה, אנו מתכבדים להגיש את חישוב צריכת החשמל לתקופה **01/02/20 - 29/02/20**:

ד - מרום נעמי - 1 - 70035975(0x0)

סוג תעריף	סוג צריכה	קריאה קודמת	קריאה נוכחית	סה"כ צריכה בקוט"ש	מחיר לקוט"ש בא"ג	סה"כ לתשלום
פרטי חשבון עבור תאריכים:		01/02/20	29/02/20			
767		49,067.05	49,275.04	207.99	44.84	93.26 ₪

סה"כ לדייר:

שיא ביקוש	סה"כ
6.06	207.99
	93.26 ₪

19.97 ₪	תשלום קבוע	
0.00 ₪	תשלום עבור גודל חיבור בKVA (0x0)	
113.23 ₪	סה"כ לתשלום	לא כולל מע"מ

התפלגות חיוב בש"ח לפי תעו"ז

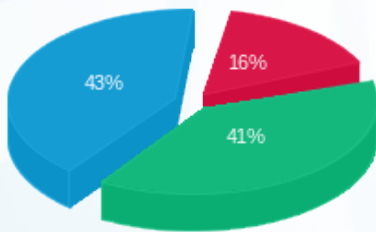

פסגה (15.16 ₪)  
 גבע (38.23 ₪)  
 שפל (39.87 ₪)

הסטוריית צריכה בקוט"ש

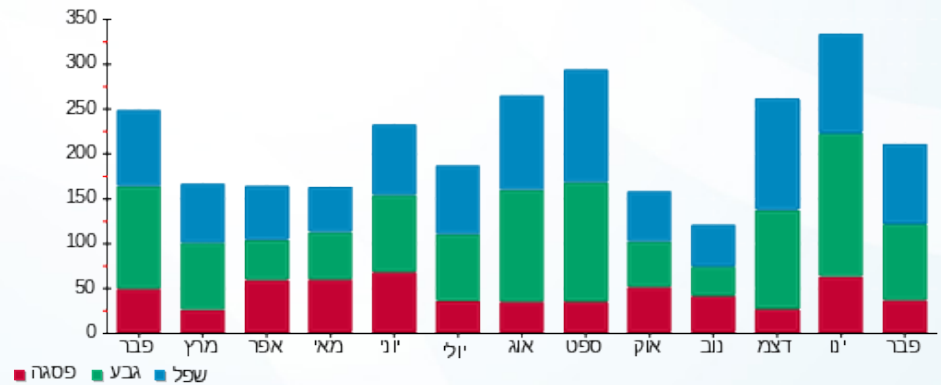

09/03/20 תאריך הפקה:  
 29/02/20 תאריך קריאה נוכחית:  
 01/02/20 תאריך קריאה קודמת:

שם דייר: ד - מתן גפן  
 שם אתר: עין המפרץ

לקוח/ה נכבד/ה, אנו מתכבדים להגיש את חישוב צריכת החשמל לתקופה 01/02/20 - 29/02/20:

מתן גפן - 2 - 19051984(0x0)

סה"כ לתשלום	מחיר לקוט"ש בא"ג	סה"כ צריכה בקוט"ש	קריאה נוכחית	קריאה קודמת	סוג צריכה	סוג תעריף
			29/02/20	01/02/20		פרטי חשבון עבור תאריכים:
₪ 457.73	44.84	1,020.80	4,181.10	3,160.30		767

סה"כ לדייר:

שיא ביקוש	סה"כ
	1,020.80
	₪ 457.73

₪ 19.97	<b>תשלום קבוע</b>	
₪ 0.00	<b>תשלום עבור גודל חיבור ב-KVA (0x0)</b>	
₪ 477.70	<b>סה"כ לתשלום</b>	<b>לא כולל מע"מ</b>

התפלגות חיוב בש"ח לפי תעו"ז

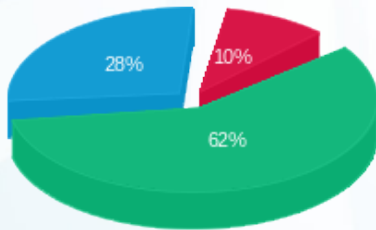

פסגה (₪ 45.51)  
 גבע (₪ 284.20)  
 שפל (₪ 128.02)

הסטוריית צריכה בקוט"ש

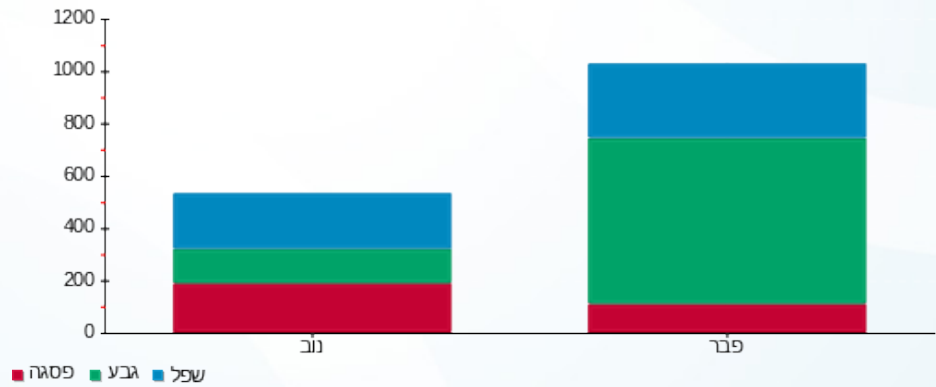



09/03/20

תאריך הפקדה:

שם דייר: ד - נועה גבע השכרה

29/02/20

תאריך קריאה נוכחית:

שם אתר: עין המפרץ

01/02/20

תאריך קריאה קודמת:

לקוח/ה נכבד/ה, אנו מתכבדים להגיש את חישוב צריכת החשמל לתקופה 01/02/20 - 29/02/20:

נועה גבע השכרה - 1 - 70004646(0x0)

סוג תעריף	סוג צריכה	קריאה קודמת	קריאה נוכחית	סה"כ צריכה בקוט"ש	מחיר לקוט"ש בא"ג	סה"כ לתשלום
פרטי חשבון עבור תאריכים:		01/02/20	29/02/20			
767		173,854.42	175,218.85	1,364.43	44.84	611.81 ₪

סה"כ לדייר:

שיא ביקוש	סה"כ
9.79	1,364.43
	611.81 ₪

19.97 ₪	תשלום קבוע	
0.00 ₪	תשלום עבור גודל חיבור בKVA (0x0)	
631.78 ₪	סה"כ לתשלום	לא כולל מע"מ

התפלגות חיוב בש"ח לפי תעו"ז

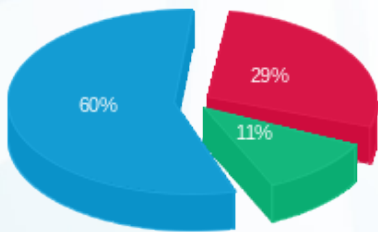

פסגה (177.49 ₪) ■  
 גבע (69.13 ₪) ■  
 שפל (365.19 ₪) ■

הסטוריית צריכה בקוט"ש

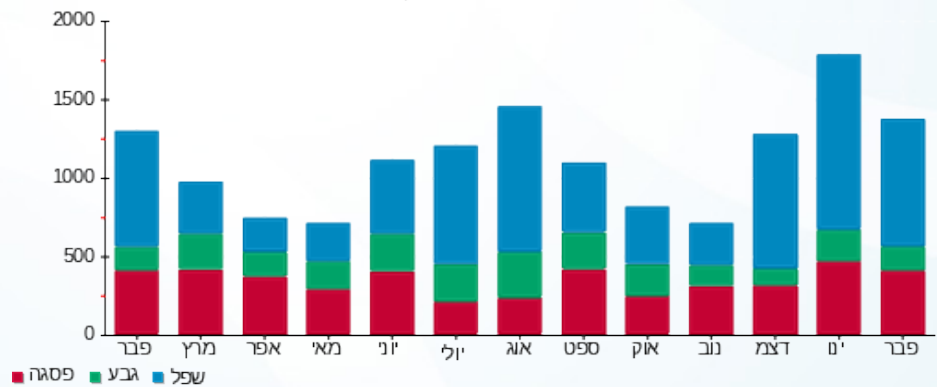

09/03/20 תאריך הפקה:  
 29/02/20 תאריך קריאה נוכחית:  
 01/02/20 תאריך קריאה קודמת:

שם דייר: ד - נופר אשכול  
 שם אתר: עין המפרץ

לקוח/ה נכבד/ה, אנו מתכבדים להגיש את חישוב צריכת החשמל לתקופה 01/02/20 - 29/02/20:

ד - נופר אשכול - 1 - 81025724(3x40)

סוג תעריף	סוג צריכה	קריאה קודמת	קריאה נוכחית	סה"כ צריכה בקוט"ש	מחיר לקוט"ש בא"ג	סה"כ לתשלום
פרטי חשבון עבור תאריכים:		01/02/20	29/02/20			
517		46,619.91	47,412.71	792.80	46.90	371.82 ₪

סה"כ לדייר:

שיא ביקוש	סה"כ
7.58	792.80
	371.82 ₪

תשלום קבוע	תשלום עבור גודל חיבור בKVA (3x40)	סה"כ לתשלום	לא כולל מע"מ
19.43 ₪	4.14 ₪	395.40 ₪	

התפלגות חיוב בש"ח לפי תעו"ז

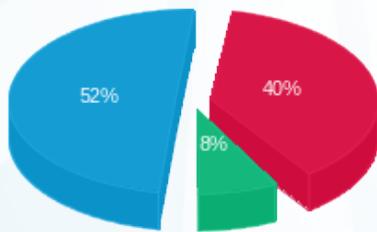

פסגה (148.39 ₪) 52%  
 גבע (28.88 ₪) 8%  
 שפל (194.55 ₪) 40%

הסטוריית צריכה בקוט"ש

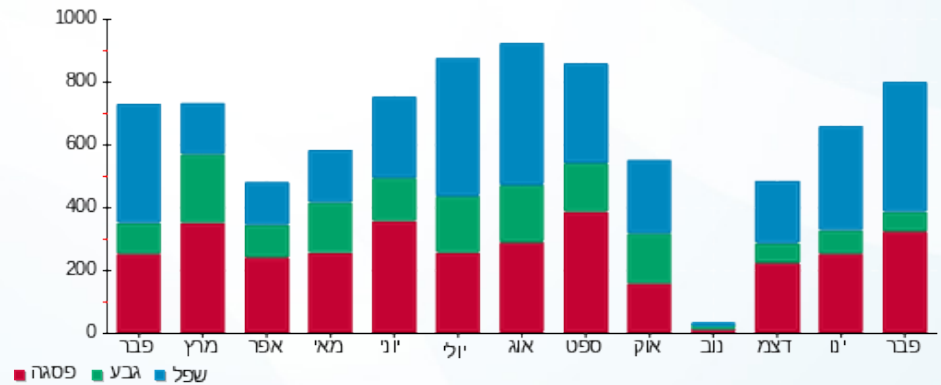

09/03/20 תאריך הפקה:  
 29/02/20 תאריך קריאה נוכחית:  
 01/02/20 תאריך קריאה קודמת:

שם דייר: ד - נוראל רוני  
 שם אתר: עין המפרץ

לקוח/ה נכבד/ה, אנו מתכבדים להגיש את חישוב צריכת החשמל לתקופה 01/02/20 - 29/02/20:

נוראל רוני - 4 - 15091212(0x0)

סוג תעריף	סוג צריכה	קריאה קודמת	קריאה נוכחית	סה"כ צריכה בקוט"ש	מחיר לקוט"ש בא"ג	סה"כ לתשלום
פרטי חשבון עבור תאריכים:		01/02/20	29/02/20			
767		29,933.40	30,714.65	781.25	44.84	350.31 ₪

סה"כ לדייר:

שיא ביקוש	סה"כ
	781.25
	350.31 ₪

19.97 ₪	תשלום קבוע	
0.00 ₪	תשלום עבור גודל חיבור בKVA (0x0)	
370.28 ₪	סה"כ לתשלום	לא כולל מע"מ

התפלגות חיוב בש"ח לפי תעו"ז

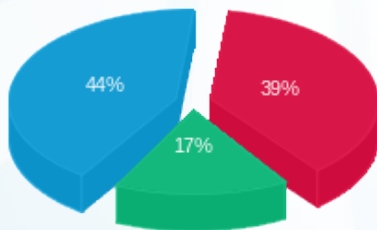

פסגה (137.03 ₪) ■  
 גבע (58.94 ₪) ■  
 שפל (154.34 ₪) ■

הסטוריית צריכה בקוט"ש

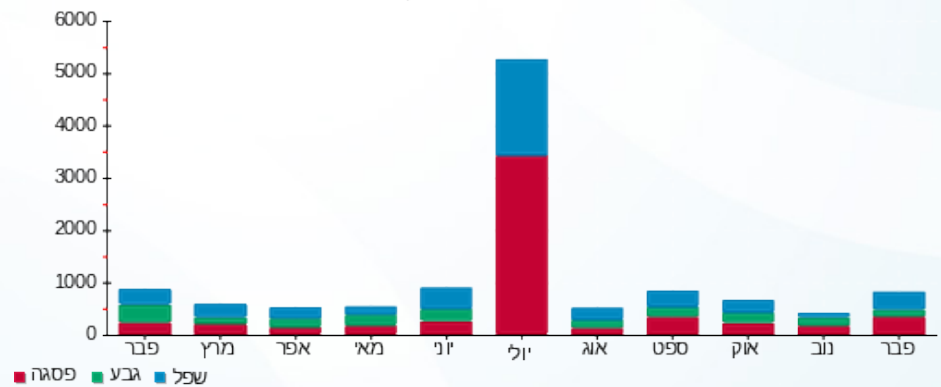

09/03/20 תאריך הפקה:  
 29/02/20 תאריך קריאה נוכחית:  
 01/02/20 תאריך קריאה קודמת:

שם דייר: ד - נטע כהן  
 שם אתר: עין המפרץ

לקוח/ה נכבד/ה, אנו מתכבדים להגיש את חישוב צריכת החשמל לתקופה 01/02/20 - 29/02/20:

נטע כהן - 1 - 81025164(0x0)

סוג תעריף	סוג צריכה	קריאה קודמת	קריאה נוכחית	סה"כ צריכה בקוט"ש	מחיר לקוט"ש בא"ג	סה"כ לתשלום
פרטי חשבון עבור תאריכים:		01/02/20	29/02/20			
767		51,891.54	52,410.05	518.51	44.84	232.50 ₪

סה"כ לדיר:

שיא ביקוש	סה"כ
6.11	518.51
	232.50 ₪

תשלום קבוע	תשלום עבור גודל חיבור ב-KVA (0x0)	סה"כ לתשלום	לא כולל מע"מ
19.97 ₪	0.00 ₪	252.47 ₪	

התפלגות חיוב בש"ח לפי תעו"ז

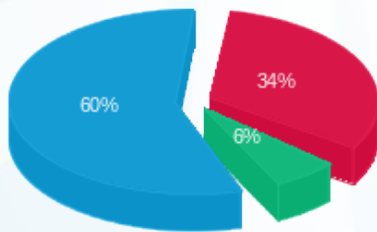

פסגה (78.00 ₪) ■  
 גבע (14.49 ₪) ■  
 שפל (140.01 ₪) ■

הסטוריית צריכה בקוט"ש

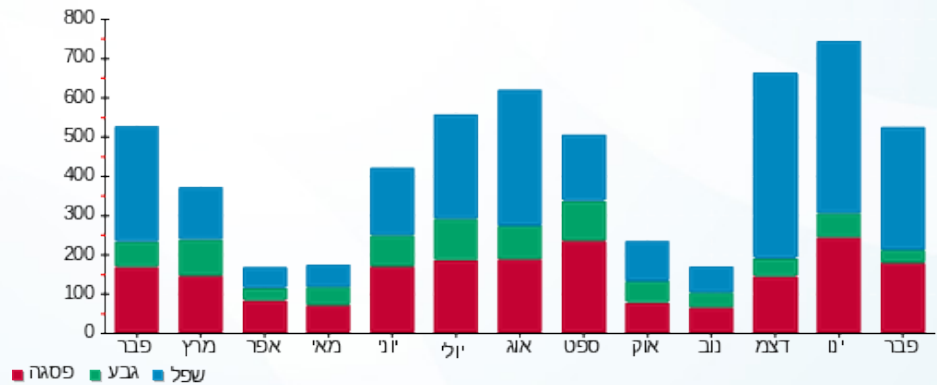

09/03/20 תאריך הפקה:  
 29/02/20 תאריך קריאה נוכחית:  
 01/02/20 תאריך קריאה קודמת:

שם דייר: ד - ניב כהן  
 שם אתר: עין המפרץ

לקוח/ה נכבד/ה, אנו מתכבדים להגיש את חישוב צריכת החשמל לתקופה 01/02/20 - 29/02/20:

ניב כהן - 3 - 16254199(0x0)

סוג תעריף	סוג צריכה	קריאה קודמת	קריאה נוכחית	סה"כ צריכה בקוט"ש	מחיר לקוט"ש בא"ג	סה"כ לתשלום
פרטי חשבון עבור תאריכים:		01/02/20	29/02/20			
767		7,632.25	7,735.52	103.27	44.84	46.31 ₪

סה"כ לדיר:

שיא ביקוש	סה"כ
	103.27
	46.31 ₪

19.97 ₪	תשלום קבוע	
0.00 ₪	תשלום עבור גודל חיבור בKVA (0x0)	
66.28 ₪	סה"כ לתשלום	לא כולל מע"מ

התפלגות חיוב בש"ח לפי תעו"ז

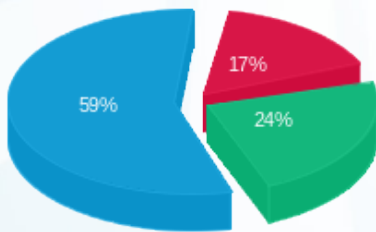

פסגה (7.65 ₪)  
 גבע (11.16 ₪)  
 שפל (27.50 ₪)

הסטוריית צריכה בקוט"ש

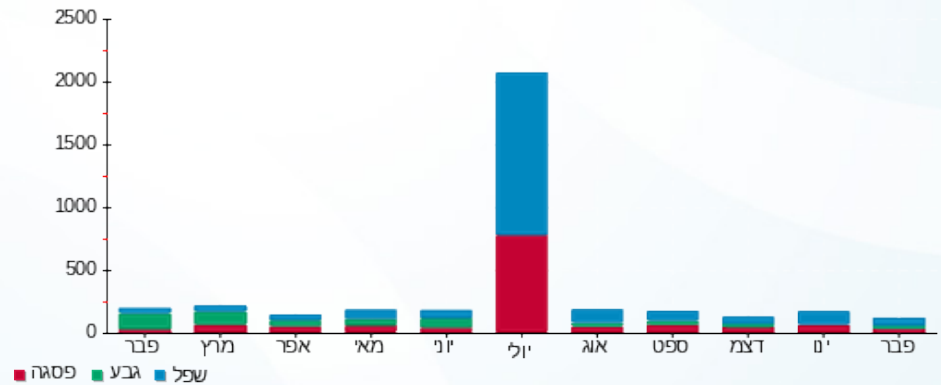

09/03/20 תאריך הפקדה:  
 29/02/20 תאריך קריאה נוכחית:  
 01/02/20 תאריך קריאה קודמת:

שם דייר: ד - נעם שמיר  
 שם אתר: עין המפרץ

לקוח/ה נכבד/ה, אנו מתכבדים להגיש את חישוב צריכת החשמל לתקופה 01/02/20 - 29/02/20:

נעם שמיר - 3 - 81026464(0x0)

סוג תעריף	סוג צריכה	קריאה קודמת	קריאה נוכחית	סה"כ צריכה בקוט"ש	מחיר לקוט"ש בא"ג	סה"כ לתשלום
פרטי חשבון עבור תאריכים:		01/02/20	29/02/20			
767		3,552.65	3,598.13	45.48	44.84	20.39 ₪

סה"כ לדייר:

שיא ביקוש	סה"כ
	45.48
	20.39 ₪

תשלום קבוע	תשלום עבור גודל חיבור בKVA (0x0)	סה"כ לתשלום	לא כולל מע"מ
19.97 ₪	0.00 ₪	40.36 ₪	

התפלגות חיוב בש"ח לפי תעו"ז

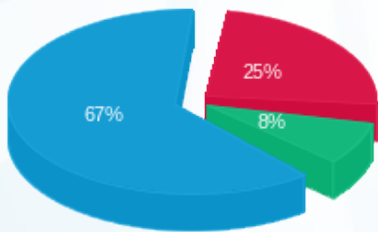

פסגה (5.05 ₪) ■  
 גבע (1.67 ₪) ■  
 שפל (13.67 ₪) ■

הסטוריית צריכה בקוט"ש

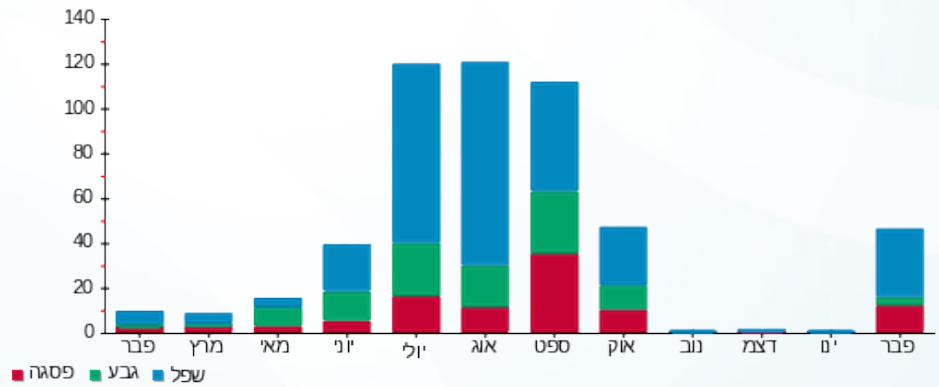

09/03/20 תאריך הפקדה:  
 29/02/20 תאריך קריאה נוכחית:  
 01/02/20 תאריך קריאה קודמת:

שם דייר: ד - נעמה ברנשטיין  
 שם אתר: עין המפרץ

לקוח/ה נכבד/ה, אנו מתכבדים להגיש את חישוב צריכת החשמל לתקופה 01/02/20 - 29/02/20:

נעמה ברנשטיין - 1 - 70013605(0x0)

סוג תעריף	סוג צריכה	קריאה קודמת	קריאה נוכחית	סה"כ צריכה בקוט"ש	מחיר לקוט"ש בא"ג	סה"כ לתשלום
			29/02/20	01/02/20	פרטי חשבון עבור תאריכים:	
767		132,963.13	134,133.52	1,170.39	44.84	524.80 ₪

סה"כ לדייר:

שיא ביקוש	סה"כ
11.58	1,170.39
	524.80 ₪

19.97 ₪	תשלום קבוע	
0.00 ₪	תשלום עבור גודל חיבור בKVA (0x0)	
544.77 ₪	סה"כ לתשלום	לא כולל מע"מ

התפלגות חיוב בש"ח לפי תעו"ז

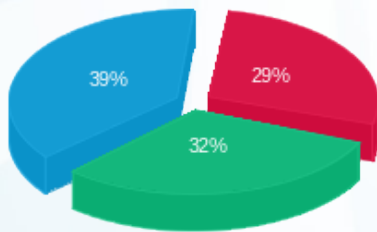

פסגה (150.44 ₪) ■  
 גבע (169.18 ₪) ■  
 שפל (205.19 ₪) ■

הסטוריית צריכה בקוט"ש

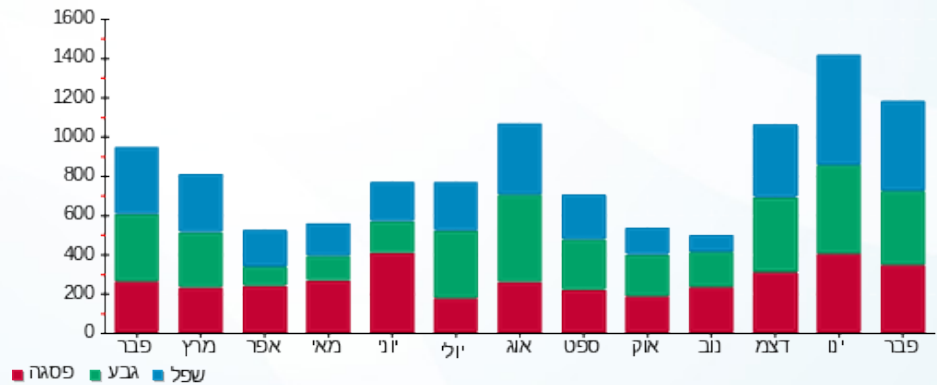

09/03/20 תאריך הפקה:  
 29/02/20 תאריך קריאה נוכחית:  
 01/02/20 תאריך קריאה קודמת:

שם דייר: ד - נשקס גלית 1  
 שם אתר: עין המפרץ

לקוח/ה נכבד/ה, אנו מתכבדים להגיש את חישוב צריכת החשמל לתקופה 01/02/20 - 29/02/20:

נשקס גלית - 3 - 60007033(0x0)

סוג תעריף	סוג צריכה	קריאה קודמת	קריאה נוכחית	סה"כ צריכה בקוט"ש	מחיר לקוט"ש בא"ג	סה"כ לתשלום
פרטי חשבון עבור תאריכים:		01/02/20	29/02/20			
767		62,593.88	63,299.18	705.30	44.84	316.26 ₪

סה"כ לדייר:

שיא ביקוש	סה"כ
	705.30
	316.26 ₪

תשלום קבוע	תשלום עבור גודל חיבור בKVA (0x0)	סה"כ לתשלום	לא כולל מע"מ
19.97 ₪	0.00 ₪	336.23 ₪	

התפלגות חיוב בש"ח לפי תעו"ז

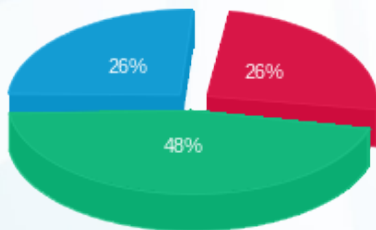

פסגה (81.31 ₪)  
 גבע (151.97 ₪)  
 שפל (82.98 ₪)

הסטוריית צריכה בקוט"ש

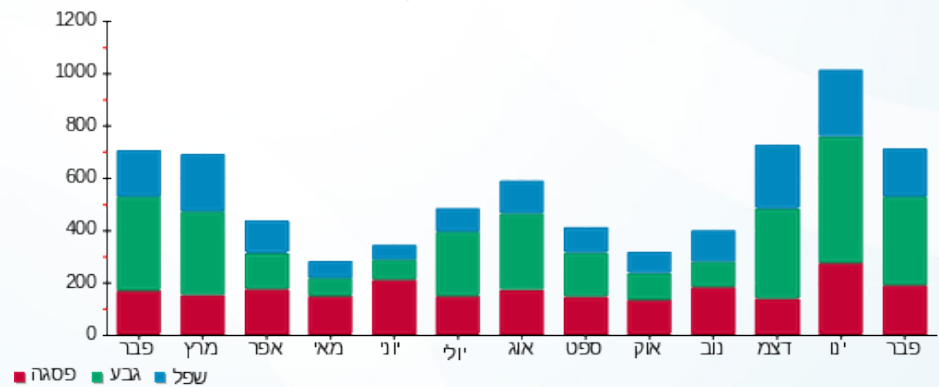

09/03/20 תאריך הפקה:  
 29/02/20 תאריך קריאה נוכחית:  
 01/02/20 תאריך קריאה קודמת:

שם דייר: ד - נשקס גלית 2  
 שם אתר: עין המפרץ

לקוח/ה נכבד/ה, אנו מתכבדים להגיש את חישוב צריכת החשמל לתקופה 01/02/20 - 29/02/20:

נשקס גלית 2 - 3 - 70058541(0x0)

סוג תעריף	סוג צריכה	קריאה קודמת	קריאה נוכחית	סה"כ צריכה בקוט"ש	מחיר לקוט"ש בא"ג	סה"כ לתשלום
פרטי חשבון עבור תאריכים:		01/02/20	29/02/20			
767		17,494.98	17,690.02	195.04	44.84	87.46 ₪

סה"כ לדייר:

שיא ביקוש	סה"כ
	195.04
	87.46 ₪

תשלום קבוע	תשלום עבור גודל חיבור בKVA (0x0)	סה"כ לתשלום	לא כולל מע"מ
19.97 ₪	0.00 ₪	107.43 ₪	

התפלגות חיוב בש"ח לפי תעו"ז

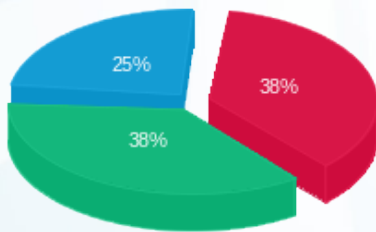

פסגה (₪ 33.04)  
 גבע (₪ 32.95)  
 שפל (₪ 21.47)

הסטוריית צריכה בקוט"ש

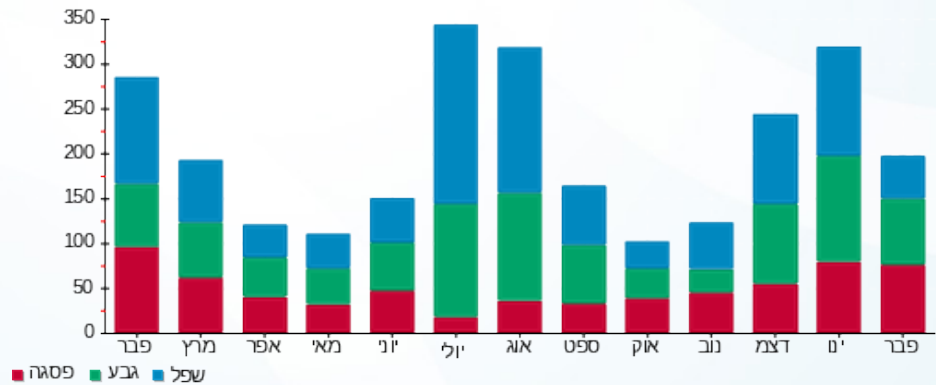

09/03/20 תאריך הפקה:  
 29/02/20 תאריך קריאה נוכחית:  
 01/02/20 תאריך קריאה קודמת:

שם דייר: ד - נשקס רבקה  
 שם אתר: עין המפרץ

לקוח/ה נכבד/ה, אנו מתכבדים להגיש את חישוב צריכת החשמל לתקופה 01/02/20 - 29/02/20:

ד - נשקס רבקה - 1 - 81024603(0x0)

סוג תעריף	סוג צריכה	קריאה קודמת	קריאה נוכחית	סה"כ צריכה בקוט"ש	מחיר לקוט"ש בא"ג	סה"כ לתשלום
פרטי חשבון עבור תאריכים:		01/02/20	29/02/20			
767		4,145.13	4,775.91	630.79	44.84	282.84 ₪

סה"כ לדייר:

שיא ביקוש	סה"כ
4.70	630.79
	282.84 ₪

19.97 ₪	תשלום קבוע	
0.00 ₪	תשלום עבור גודל חיבור בKVA (0x0)	
302.81 ₪	סה"כ לתשלום	לא כולל מע"מ

התפלגות חיוב בש"ח לפי תעו"ז

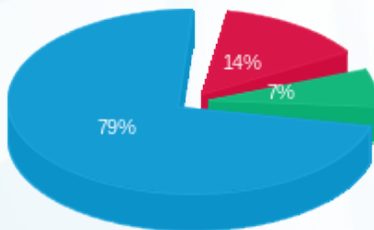

פסגה (40.04 ₪)  
 גבע (20.72 ₪)  
 שפל (222.09 ₪)

הסטוריית צריכה בקוט"ש

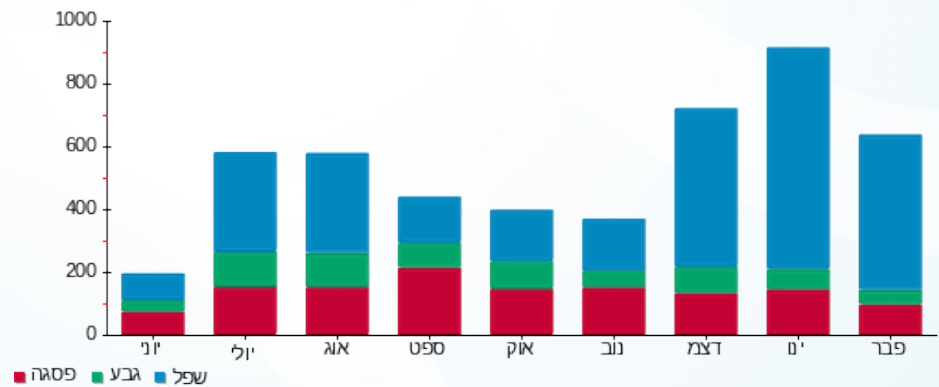

09/03/20 תאריך הפקה:  
 29/02/20 תאריך קריאה נוכחית:  
 01/02/20 תאריך קריאה קודמת:

שם דייר: ד - סוקרמן גיטה  
 שם אתר: עין המפרץ

לקוח/ה נכבד/ה, אנו מתכבדים להגיש את חישוב צריכת החשמל לתקופה 01/02/20 - 29/02/20:

ד - סוקרמן גיטה - 1 - 17312861(0x0)

סוג תעריף	סוג צריכה	קריאה קודמת	קריאה נוכחית	סה"כ צריכה בקוט"ש	מחיר לקוט"ש בא"ג	סה"כ לתשלום
פרטי חשבון עבור תאריכים:		01/02/20	29/02/20			
767		2,057.60	2,972.00	914.40	44.84	410.02 ₪

סה"כ לדייר:

שיא ביקוש	סה"כ
7.74	914.40
	410.02 ₪

19.97 ₪	תשלום קבוע	
0.00 ₪	תשלום עבור גודל חיבור ב-KVA (0x0)	
429.99 ₪	סה"כ לתשלום	לא כולל מע"מ

התפלגות חיוב בש"ח לפי תעו"ז

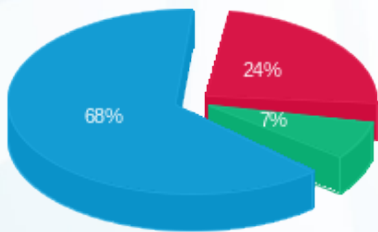

פסגה (100.35 ₪) ■  
 גבע (30.40 ₪) ■  
 שפל (279.26 ₪) ■

הסטוריית צריכה בקוט"ש

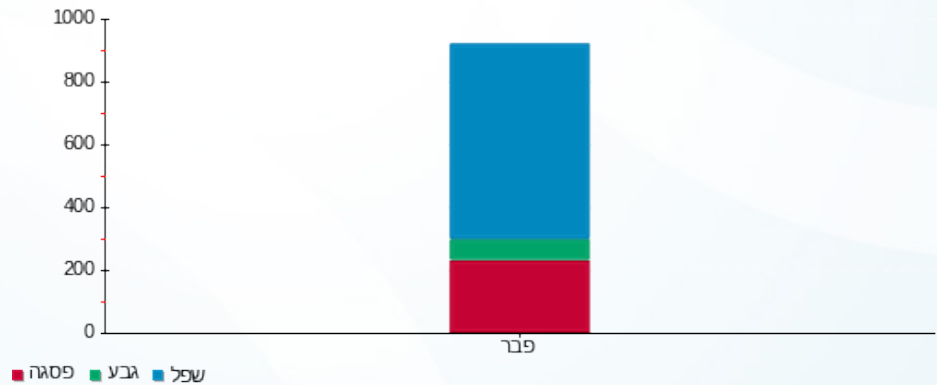

09/03/20

תאריך הפקה:

שם דייר: ד - סלע אילנה וחגי

29/02/20

תאריך קריאה נוכחית:

שם אתר: עין המפרץ

01/02/20

תאריך קריאה קודמת:

לקוח/ה נכבד/ה, אנו מתכבדים להגיש את חישוב צריכת החשמל לתקופה **01/02/20 - 29/02/20**:

ד - סלע אילנה וחגי - 1 - 70045804(0x0)

סוג תעריף	סוג צריכה	קריאה קודמת	קריאה נוכחית	סה"כ צריכה בקוט"ש	מחיר לקוט"ש בא"ג	סה"כ לתשלום
פרטי חשבון עבור תאריכים:		01/02/20	29/02/20			
767		127,010.50	128,567.14	1,556.64	44.84	698.00 ₪

סה"כ לדייר:

שיא ביקוש	סה"כ
7.66	1,556.64
	698.00 ₪

תשלום קבוע	תשלום עבור גודל חיבור בKVA (0x0)	סה"כ לתשלום	לא כולל מע"מ
19.97 ₪	0.00 ₪	717.97 ₪	

התפלגות חיוב בש"ח לפי תעו"ז

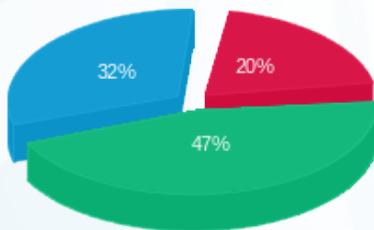

- פסגה (142.79 ₪)
- גבע (329.60 ₪)
- שפל (225.61 ₪)

הסטוריית צריכה בקוט"ש

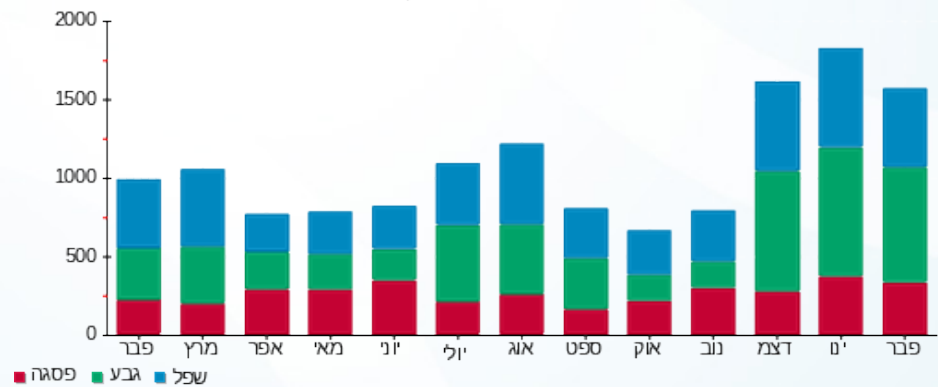

09/03/20 תאריך הפקה:  
 29/02/20 תאריך קריאה נוכחית:  
 01/02/20 תאריך קריאה קודמת:

שם דייר: ד - סלע הדר ושגיא  
 שם אתר: עין המפרץ

לקוח/ה נכבד/ה, אנו מתכבדים להגיש את חישוב צריכת החשמל לתקופה 01/02/20 - 29/02/20:

ד - סלע הדר ושגיא - 1 - 15091576(0x0)

סוג תעריף	סוג צריכה	קריאה קודמת	קריאה נוכחית	סה"כ צריכה בקוט"ש	מחיר לקוט"ש בא"ג	סה"כ לתשלום
פרטי חשבון עבור תאריכים:		01/02/20	29/02/20			
767		10,544.05	11,265.05	721.00	44.84	323.30 ₪

סה"כ לדייר:

שיא ביקוש	סה"כ
	721.00
	323.30 ₪

19.97 ₪	תשלום קבוע	
0.00 ₪	תשלום עבור גודל חיבור בKVA (0x0)	
343.27 ₪	סה"כ לתשלום	לא כולל מע"מ

התפלגות חיוב בש"ח לפי תעו"ז

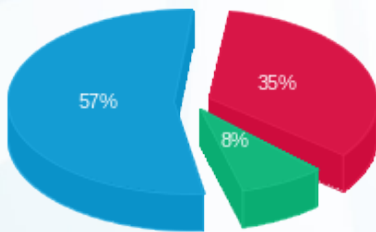

פסגה (113.53 ₪) ■  
 גבע (26.37 ₪) ■  
 שפל (183.40 ₪) ■

הסטוריית צריכה בקוט"ש

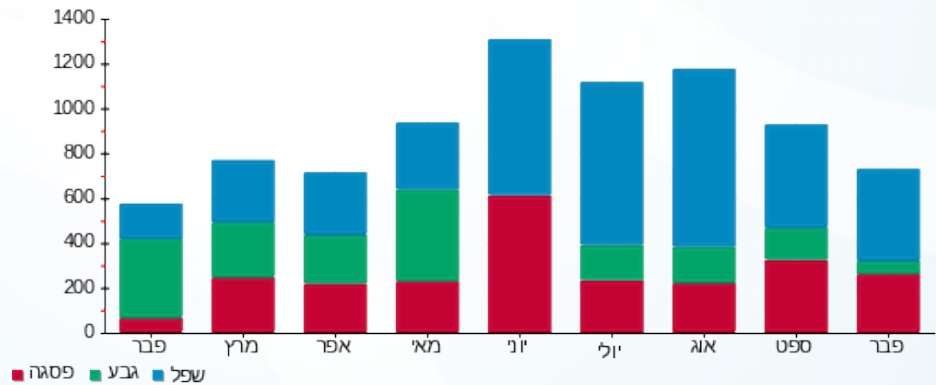



09/03/20

תאריך הפקה:

שם דייר: ד - סקל עופרי ועמית

29/02/20

תאריך קריאה נוכחית:

שם אתר: עין המפרץ

01/02/20

תאריך קריאה קודמת:

לקוח/ה נכבד/ה, אנו מתכבדים להגיש את חישוב צריכת החשמל לתקופה 01/02/20 - 29/02/20:

סקל עופרי ועמית - 4 - 19093216(0x0)

סוג תעריף	סוג צריכה	קריאה קודמת	קריאה נוכחית	סה"כ צריכה בקוט"ש	מחיר לקוט"ש בא"ג	סה"כ לתשלום
פרטי חשבון עבור תאריכים:		01/02/20	29/02/20			
767		3,400.30	4,316.70	916.40	44.84	410.91 ₪

סה"כ לדייר:

שיא ביקוש	סה"כ
1.01	916.40
	410.91 ₪

19.97 ₪	תשלום קבוע	
0.00 ₪	תשלום עבור גודל חיבור בKVA (0x0)	
430.88 ₪	סה"כ לתשלום	לא כולל מע"מ

התפלגות חיוב בש"ח לפי תעו"ז

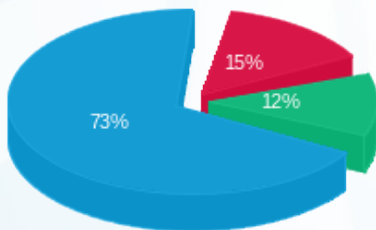

- פסגה (60.80 ₪)
- גבע (50.04 ₪)
- שפ"ל (300.07 ₪)

הסטוריית צריכה בקוט"ש

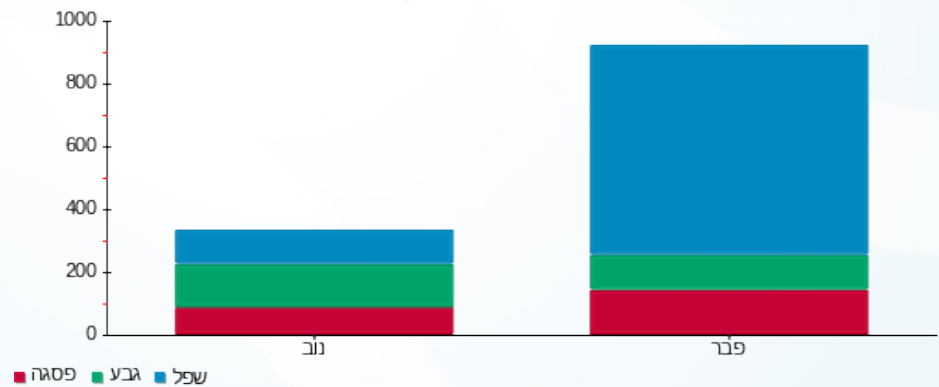

09/03/20 תאריך הפקה:  
 29/02/20 תאריך קריאה נוכחית:  
 01/02/20 תאריך קריאה קודמת:

שם דייר: ד - עומר אובן  
 שם אתר: עין המפרץ

לקוח/ה נכבד/ה, אנו מתכבדים להגיש את חישוב צריכת החשמל לתקופה 01/02/20 - 29/02/20:

עומר אובן - 3 - 81026054(0x0)

סוג תעריף	סוג צריכה	קריאה קודמת	קריאה נוכחית	סה"כ צריכה בקוט"ש	מחיר לקוט"ש בא"ג	סה"כ לתשלום
פרטי חשבון עבור תאריכים:		01/02/20	29/02/20			
767		34,976.74	35,616.79	640.04	44.84	287.00 ₪

סה"כ לדיר:

שיא ביקוש	סה"כ
	640.04
	287.00 ₪

19.97 ₪	תשלום קבוע	
0.00 ₪	תשלום עבור גודל חיבור בKVA (0x0)	
306.97 ₪	סה"כ לתשלום	לא כולל מע"מ

התפלגות חיוב בש"ח לפי תעו"ז

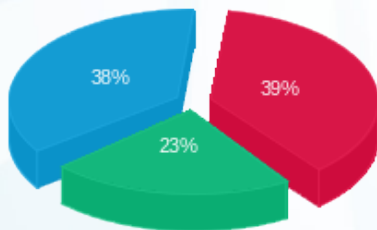

פסגה (111.80 ₪) ■  
 גבע (67.02 ₪) ■  
 שפל (108.18 ₪) ■

הסטוריית צריכה בקוט"ש

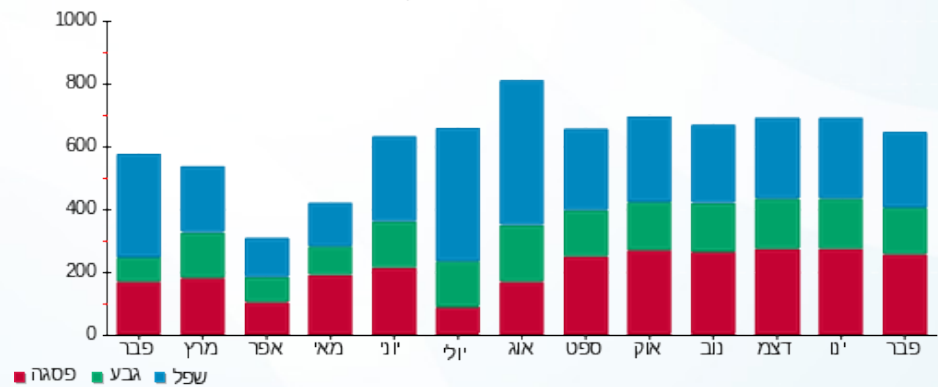

09/03/20 תאריך הפקה:  
 29/02/20 תאריך קריאה נוכחית:  
 01/02/20 תאריך קריאה קודמת:

שם דייר: ד - עומר אורן  
 שם אתר: עין המפרץ

לקוח/ה נכבד/ה, אנו מתכבדים להגיש את חישוב צריכת החשמל לתקופה 01/02/20 - 29/02/20:

עומר אורן - 2 - 16254199(0x0)

סוג תעריף	סוג צריכה	קריאה קודמת	קריאה נוכחית	סה"כ צריכה בקוט"ש	מחיר לקוט"ש בא"ג	סה"כ לתשלום
פרטי חשבון עבור תאריכים:		01/02/20	29/02/20			
767		6,660.25	6,988.17	327.92	44.84	147.04 ₪

סה"כ לדייר:

שיא ביקוש	סה"כ
	327.92
	147.04 ₪

19.97 ₪	תשלום קבוע	
0.00 ₪	תשלום עבור גודל חיבור בKVA (0x0)	
167.01 ₪	סה"כ לתשלום	לא כולל מע"מ

התפלגות חיוב בש"ח לפי תעו"ז

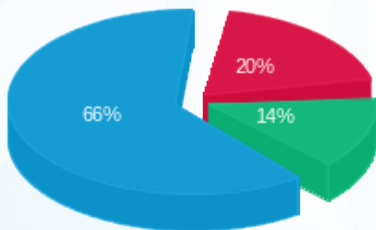

פסגה (29.02 ₪) ■  
 גבע (20.37 ₪) ■  
 שפל (97.65 ₪) ■

הסטוריית צריכה בקוט"ש

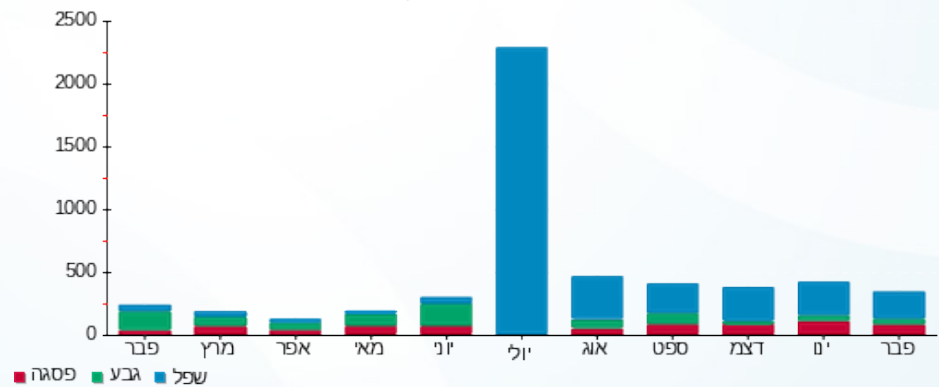

09/03/20 תאריך הפקה:  
 29/02/20 תאריך קריאה נוכחית:  
 01/02/20 תאריך קריאה קודמת:

שם דייר: ד - עומר אליסיה ויקי  
 שם אתר: עין המפרץ

לקוח/ה נכבד/ה, אנו מתכבדים להגיש את חישוב צריכת החשמל לתקופה 01/02/20 - 29/02/20:

ד - עומר אליסיה ויקי - 1 - 81026124(0x0)

סוג תעריף	סוג צריכה	קריאה קודמת	קריאה נוכחית	סה"כ צריכה בקוט"ש	מחיר לקוט"ש בא"ג	סה"כ לתשלום
פרטי חשבון עבור תאריכים:		01/02/20	29/02/20			
767		43,362.90	44,393.87	1,030.97	44.84	462.29 ₪

סה"כ לדייר:

סה"כ	שיא ביקוש
1,030.97	8.67
462.29 ₪	

תשלום קבוע	תשלום עבור גודל חיבור בKVA (0x0)	סה"כ לתשלום	לא כולל מע"מ
19.97 ₪	0.00 ₪	482.26 ₪	

התפלגות חיוב בש"ח לפי תעו"ז

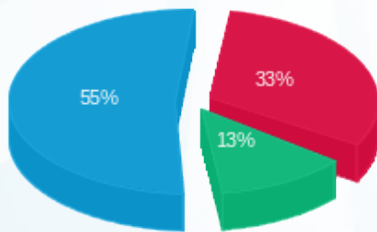

פסגה (151.60 ₪) ■  
 גבע (58.38 ₪) ■  
 שפל (252.30 ₪) ■

הסטוריית צריכה בקוט"ש

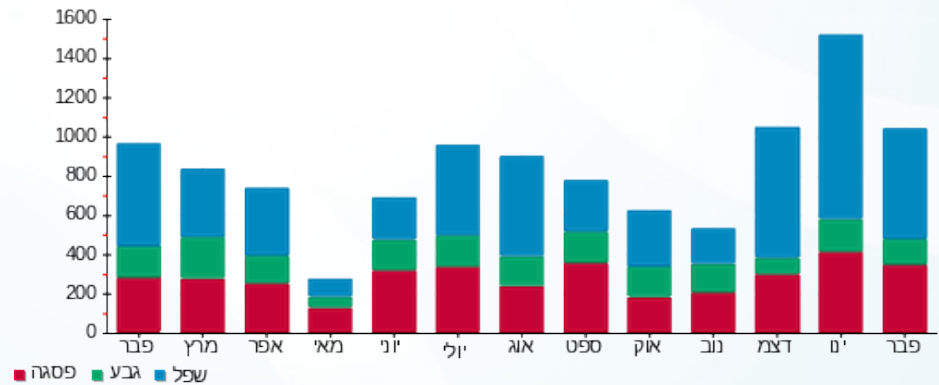

09/03/20 תאריך הפקה:  
 29/02/20 תאריך קריאה נוכחית:  
 01/02/20 תאריך קריאה קודמת:

שם דייר: ד - עומר יסמין וגדעון  
 שם אתר: עין המפרץ

לקוח/ה נכבד/ה, אנו מתכבדים להגיש את חישוב צריכת החשמל לתקופה 01/02/20 - 29/02/20:

ד - עומר יסמין וגדעון - 1 - 81025808(0x0)

סוג תעריף	סוג צריכה	קריאה קודמת	קריאה נוכחית	סה"כ צריכה בקוט"ש	מחיר לקוט"ש בא"ג	סה"כ לתשלום
פרטי חשבון עבור תאריכים:		01/02/20	29/02/20			
767		60,371.74	61,287.82	916.08	44.84	410.77 ₪

סה"כ לדייר:

שיא ביקוש	סה"כ
7.74	916.08
	410.77 ₪

19.97 ₪	תשלום קבוע	
0.00 ₪	תשלום עבור גודל חיבור בKVA (0x0)	
430.74 ₪	סה"כ לתשלום	לא כולל מע"מ

התפלגות חיוב בש"ח לפי תעו"ז

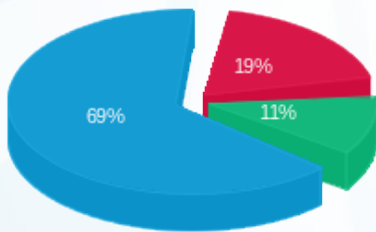

פסגה (79.63 ₪) 69%  
 גבע (46.71 ₪) 11%  
 שפל (284.42 ₪) 19%

הסטוריית צריכה בקוט"ש

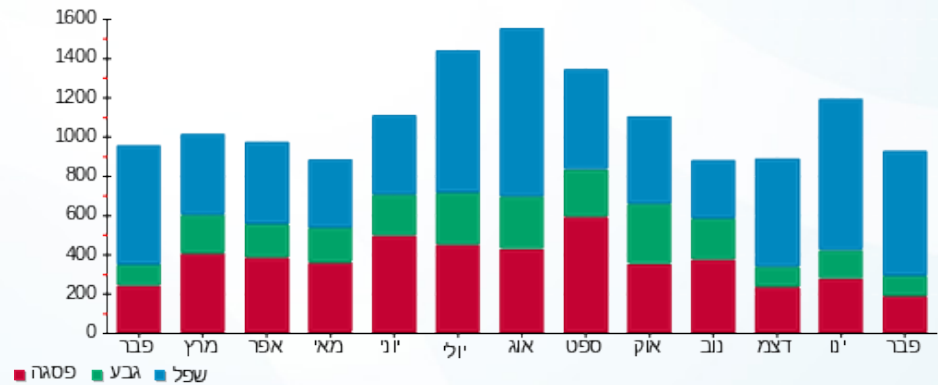

09/03/20

תאריך הפקדה:

שם דייר: ד - עומר יפעת

29/02/20

תאריך קריאה נוכחית:

שם אתר: עין המפרץ

01/02/20

תאריך קריאה קודמת:

לקוח/ה נכבד/ה, אנו מתכבדים להגיש את חישוב צריכת החשמל לתקופה 01/02/20 - 29/02/20:

ד - עומר יפעת - 1 - 70057482(0x0)

סוג תעריף	סוג צריכה	קריאה קודמת	קריאה נוכחית	סה"כ צריכה בקוט"ש	מחיר לקוט"ש בא"ג	סה"כ לתשלום
פרטי חשבון עבור תאריכים:		01/02/20	29/02/20			
767		65,599.62	66,400.76	801.15	44.84	359.23 ₪

סה"כ לדייר:

שיא ביקוש	סה"כ
8.85	801.15
	359.23 ₪

19.97 ₪	תשלום קבוע	
0.00 ₪	תשלום עבור גודל חיבור ב KVA (0x0)	
379.20 ₪	סה"כ לתשלום	לא כולל מע"מ

התפלגות חיוב בש"ח לפי תעו"ז

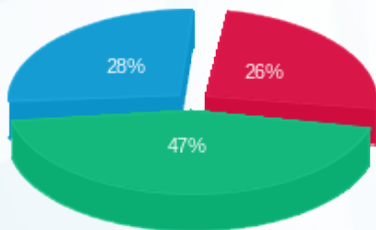

פסגה (92.15 ₪)  
גבע (167.92 ₪)  
שפל (99.16 ₪)

הסטוריית צריכה בקוט"ש

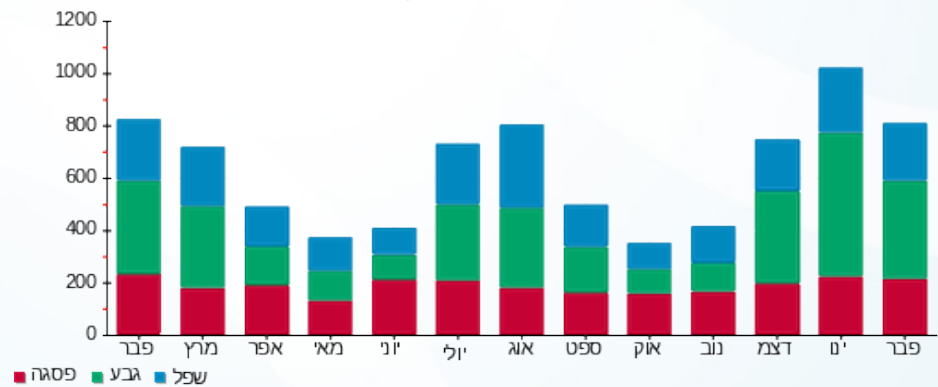



09/03/20

תאריך הפקדה:

שם דייר: ד - עומר עינת ולירון

29/02/20

תאריך קריאה נוכחית:

שם אתר: עין המפרץ

01/02/20

תאריך קריאה קודמת:

לקוח/ה נכבד/ה, אנו מתכבדים להגיש את חישוב צריכת החשמל לתקופה 01/02/20 - 29/02/20:

ד - עומר עינת ולירון - 1 - 70057668(0x0)

סוג תעריף	סוג צריכה	קריאה קודמת	קריאה נוכחית	סה"כ צריכה בקוט"ש	מחיר לקוט"ש בא"ג	סה"כ לתשלום
פרטי חשבון עבור תאריכים:		01/02/20	29/02/20			
767		138,659.13	140,326.81	1,667.68	44.84	747.79 ₪

סה"כ לדייר:

שיא ביקוש	סה"כ
11.32	1,667.68
	747.79 ₪

19.97 ₪	תשלום קבוע	
0.00 ₪	תשלום עבור גודל חיבור בKVA (0x0)	
767.76 ₪	סה"כ לתשלום	לא כולל מע"מ

התפלגות חיוב בש"ח לפי תעו"ז

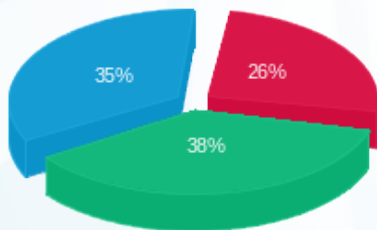

פסגה (195.44 ₪) ■  
 גבע (287.75 ₪) ■  
 שפל (264.60 ₪) ■

הסטוריית צריכה בקוט"ש

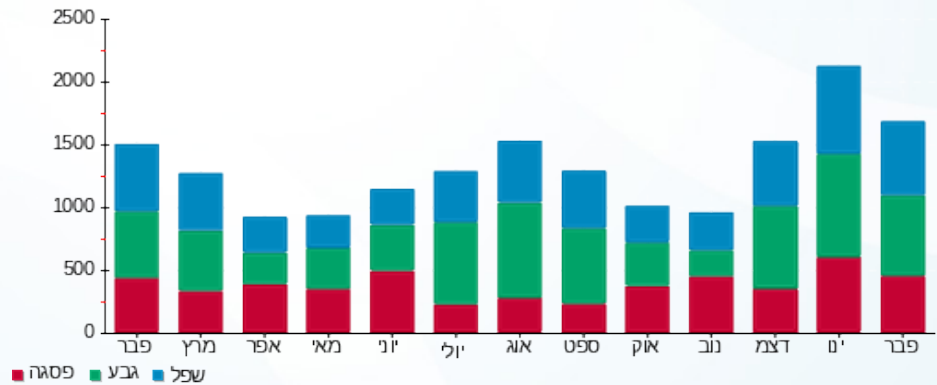

09/03/20 תאריך הפקה:  
 29/02/20 תאריך קריאה נוכחית:  
 01/02/20 תאריך קריאה קודמת:

שם דייר: ד - עומר רנה  
 שם אתר: עין המפרץ

לקוח/ה נכבד/ה, אנו מתכבדים להגיש את חישוב צריכת החשמל לתקופה 01/02/20 - 29/02/20:

ד - עומר רנה - 1 - 81024606(0x0)

סוג תעריף	סוג צריכה	קריאה קודמת	קריאה נוכחית	סה"כ צריכה בקוט"ש	מחיר לקוט"ש בא"ג	סה"כ לתשלום
פרטי חשבון עבור תאריכים:		01/02/20	29/02/20			
767		57,451.23	58,258.59	807.37	44.84	362.02 ₪

סה"כ לדיר:

שיא ביקוש	סה"כ
8.43	807.37
	362.02 ₪

תשלום קבוע	תשלום עבור גודל חיבור בKVA (0x0)	סה"כ לתשלום	לא כולל מע"מ
19.97 ₪	0.00 ₪	381.99 ₪	

התפלגות חיוב בש"ח לפי תעו"ז

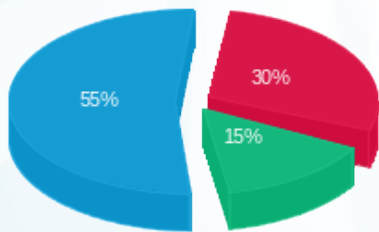

פסגה (107.80 ₪) 55%  
 גבע (53.99 ₪) 30%  
 שפל (200.23 ₪) 15%

הסטוריית צריכה בקוט"ש

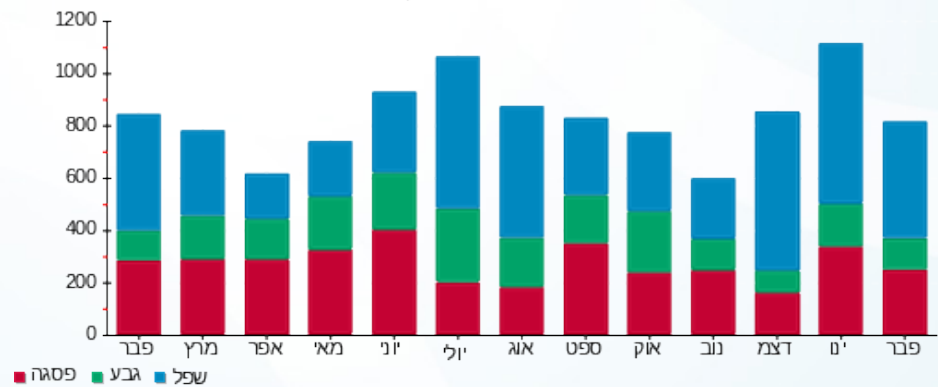



09/03/20

תאריך הפקדה:

שם דייר: ד - עזרא אידלמן

29/02/20

תאריך קריאה נוכחית:

שם אתר: עין המפרץ

01/02/20

תאריך קריאה קודמת:

לקוח/ה נכבד/ה, אנו מתכבדים להגיש את חישוב צריכת החשמל לתקופה 01/02/20 - 29/02/20:

ד - עזרא אידלמן - 1 - 81025714(0x0)

סוג תעריף	סוג צריכה	קריאה קודמת	קריאה נוכחית	סה"כ צריכה בקוט"ש	מחיר לקוט"ש בא"ג	סה"כ לתשלום
פרטי חשבון עבור תאריכים:						
777	פסגה	01/02/20	29/02/20	57.94	93.10	53.94 ₪
778	גבע	19.39	39.22	19.83	56.22	11.15 ₪
779	שפל	139.48	354.91	215.43	34.70	74.75 ₪

סה"כ לדייר:

פסגה	גבע	שפל	סה"כ	שיא ביקוש
57.94	19.83	215.43	293.20	4.81
₪ 53.94	₪ 11.15	₪ 74.75	₪ 139.84	

סה"כ צריכה

סה"כ לתשלום

200.95 ₪	<b>תשלום קבוע</b>	
0.00 ₪	<b>תשלום עבור גודל חיבור בKVA (0x0)</b>	
340.79 ₪	<b>סה"כ לתשלום</b>	<b>לא כולל מע"מ</b>

התפלגות חיוב בש"ח לפי תעו"ז

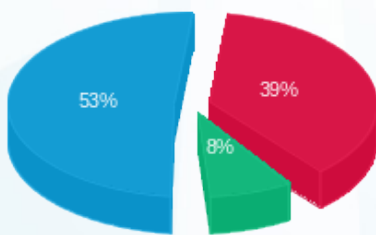

■ פסגה (₪ 53.94)  
■ גבע (₪ 11.15)  
■ שפל (₪ 74.75)

הסטוריית צריכה בקוט"ש

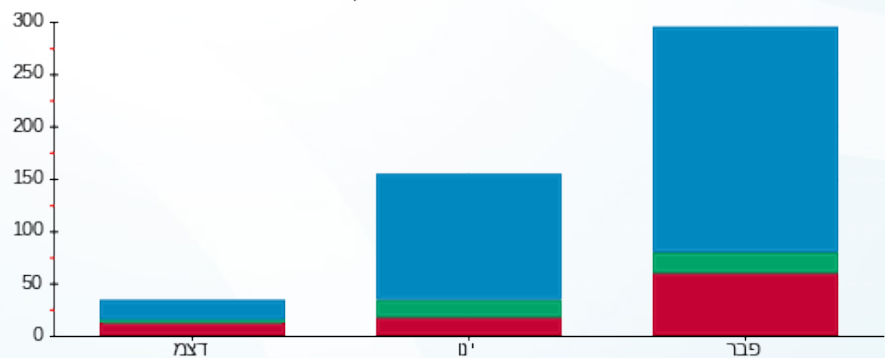

■ פסגה ■ גבע ■ שפל



09/03/20 תאריך הפקדה:  
 29/02/20 תאריך קריאה נוכחית:  
 01/02/20 תאריך קריאה קודמת:

שם דייר: ד - עמידן רוני גיורא  
 שם אתר: עין המפרץ

לקוח/ה נכבד/ה, אנו מתכבדים להגיש את חישוב צריכת החשמל לתקופה 01/02/20 - 29/02/20:

ד - עמידן רוני גיורא - 1 - 81024600(0x0)

סוג תעריף	סוג צריכה	קריאה קודמת	קריאה נוכחית	סה"כ צריכה בקוט"ש	מחיר לקוט"ש בא"ג	סה"כ לתשלום
פרטי חשבון עבור תאריכים:		01/02/20	29/02/20			
767		58,274.04	59,266.62	992.58	44.84	445.07 ₪

סה"כ לדייר:

שיא ביקוש	סה"כ
9.30	992.58
	445.07 ₪

19.97 ₪	תשלום קבוע	
0.00 ₪	תשלום עבור גודל חיבור ב KVA (0x0)	
465.04 ₪	סה"כ לתשלום	לא כולל מע"מ

התפלגות חיוב בש"ח לפי תעו"ז

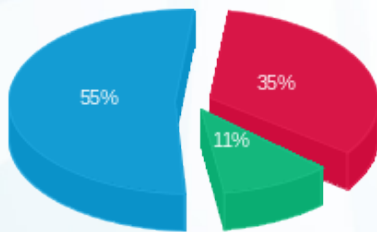

פסגה (154.46 ₪) ■  
 גבע (47.24 ₪) ■  
 שפל (243.37 ₪) ■

הסטוריית צריכה בקוט"ש

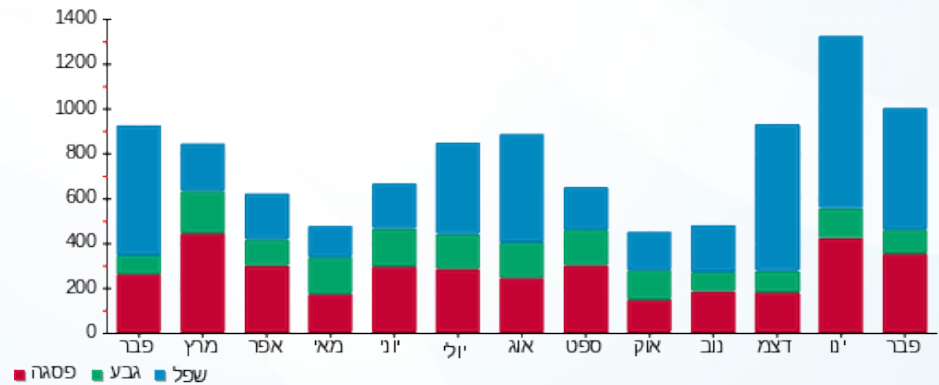



09/03/20

תאריך הפקה:

שם דייר: ד - עמיר נורית

29/02/20

תאריך קריאה נוכחית:

שם אתר: עין המפרץ

01/02/20

תאריך קריאה קודמת:

לקוח/ה נכבד/ה, אנו מתכבדים להגיש את חישוב צריכת החשמל לתקופה **01/02/20 - 29/02/20**:

ד - עמיר נורית - 1 - 81025804(0x0)

סוג תעריף	סוג צריכה	קריאה קודמת	קריאה נוכחית	סה"כ צריכה בקוט"ש	מחיר לקוט"ש בא"ג	סה"כ לתשלום
פרטי חשבון עבור תאריכים:		01/02/20	29/02/20			
767		65,672.25	67,230.61	1,558.36	44.84	698.77 ₪

סה"כ לדייר:

שיא ביקוש	סה"כ
7.92	1,558.36
	698.77 ₪

19.97 ₪	תשלום קבוע	
0.00 ₪	תשלום עבור גודל חיבור בKVA (0x0)	
718.74 ₪	סה"כ לתשלום	לא כולל מע"מ

התפלגות חיוב בש"ח לפי תעו"ז

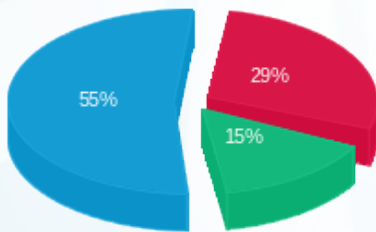

פסגה (205.27 ₪) ■  
 גבע (108.20 ₪) ■  
 שפל (385.29 ₪) ■

הסטוריית צריכה בקוט"ש

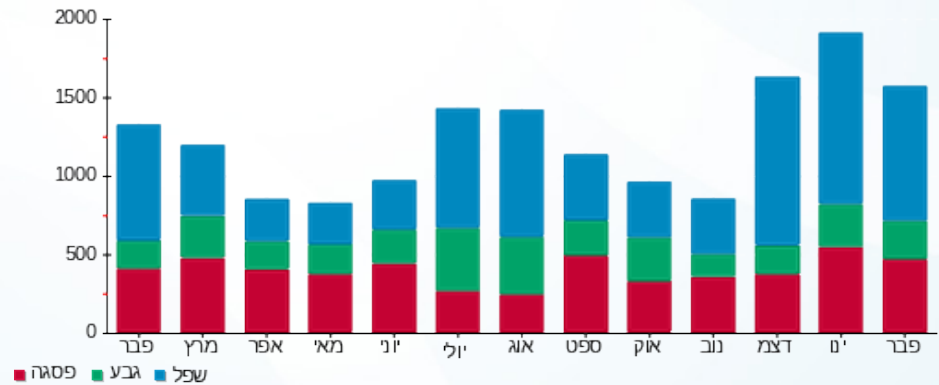



09/03/20

תאריך הפקה:

שם דייר: ד - עמית בטסי והלל

29/02/20

תאריך קריאה נוכחית:

שם אתר: עין המפרץ

01/02/20

תאריך קריאה קודמת:

לקוח/ה נכבד/ה, אנו מתכבדים להגיש את חישוב צריכת החשמל לתקופה 01/02/20 - 29/02/20:

ד - עמית בטסי והלל - 1 - 70062083(0x0)

סוג תעריף	סוג צריכה	קריאה קודמת	קריאה נוכחית	סה"כ צריכה בקוט"ש	מחיר לקוט"ש בא"ג	סה"כ לתשלום
פרטי חשבון עבור תאריכים:		01/02/20	29/02/20			
767		44,845.74	45,360.01	514.27	44.84	230.60 ₪

סה"כ לדייר:

שיא ביקוש	סה"כ
7.20	514.27
	230.60 ₪

19.97 ₪	תשלום קבוע	
0.00 ₪	תשלום עבור גודל חיבור בKVA (0x0)	
250.57 ₪	סה"כ לתשלום	לא כולל מע"מ

התפלגות חיוב בש"ח לפי תעו"ז

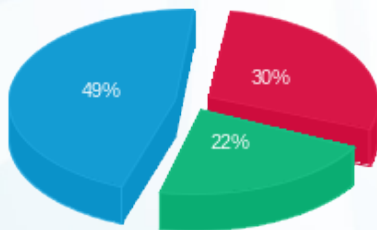

פסגה (₪ 68.37) ■  
 גבע (₪ 50.16) ■  
 שפל (₪ 112.07) ■

הסטוריית צריכה בקוט"ש

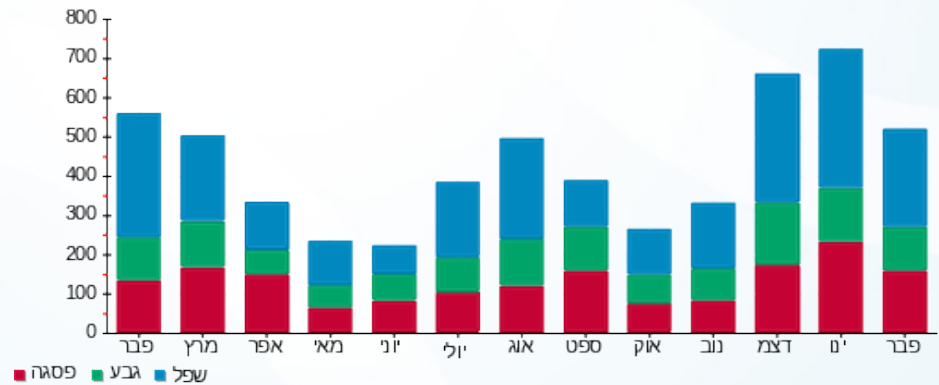

09/03/20 תאריך הפקה:  
 29/02/20 תאריך קריאה נוכחית:  
 01/02/20 תאריך קריאה קודמת:

שם דייר: ד - עמית בר  
 שם אתר: עין המפרץ

לקוח/ה נכבד/ה, אנו מתכבדים להגיש את חישוב צריכת החשמל לתקופה 01/02/20 - 29/02/20:

ד - עמית בר - 1 - 81021641(0x0)

סוג תעריף	סוג צריכה	קריאה קודמת	קריאה נוכחית	סה"כ צריכה בקוט"ש	מחיר לקוט"ש בא"ג	סה"כ לתשלום
פרטי חשבון עבור תאריכים:		01/02/20	29/02/20			
767		20,311.33	21,006.54	695.21	44.84	311.73 ₪

סה"כ לדייר:

שיא ביקוש	סה"כ
5.50	695.21
	311.73 ₪

תשלום קבוע	תשלום עבור גודל חיבור בKVA (0x0)	סה"כ לתשלום	לא כולל מע"מ
19.97 ₪	0.00 ₪	331.70 ₪	

התפלגות חיוב בש"ח לפי תעו"ז

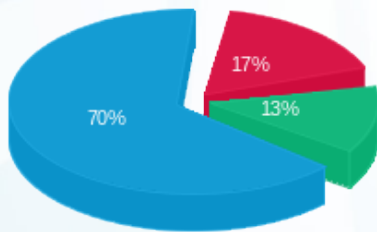

פסגה (54.53 ₪) 70%  
 גבע (40.32 ₪) 17%  
 שפל (216.89 ₪) 13%

הסטוריית צריכה בקוט"ש

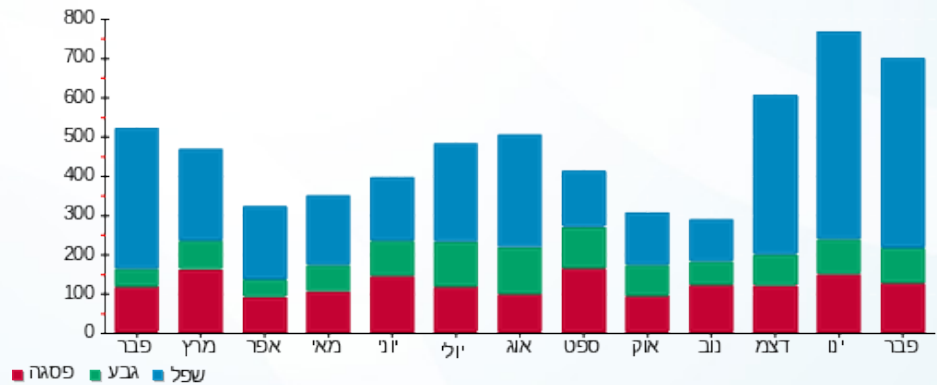

09/03/20

תאריך הפקדה:

שם דייר: ד - עמית דלית וישי

29/02/20

תאריך קריאה נוכחית:

שם אתר: עין המפרץ

01/02/20

תאריך קריאה קודמת:

לקוח/ה נכבד/ה, אנו מתכבדים להגיש את חישוב צריכת החשמל לתקופה 01/02/20 - 29/02/20:

ד - עמית דלית וישי - 1 - 70045784(0x0)

סוג תעריף	סוג צריכה	קריאה קודמת	קריאה נוכחית	סה"כ צריכה בקוט"ש	מחיר לקוט"ש בא"ג	סה"כ לתשלום
פרטי חשבון עבור תאריכים:		01/02/20	29/02/20			
767		117,962.59	118,927.73	965.15	44.84	432.77 ₪

סה"כ לדייר:

שיא ביקוש	סה"כ
9.90	965.15
	432.77 ₪

19.97 ₪	תשלום קבוע	
0.00 ₪	תשלום עבור גודל חיבור בKVA (0x0)	
452.74 ₪	סה"כ לתשלום	לא כולל מע"מ

התפלגות חיוב בש"ח לפי תעו"ז

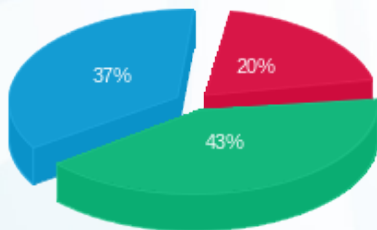

פסגה (86.30 ₪) ■  
 גבע (186.35 ₪) ■  
 שפל (160.12 ₪) ■

הסטוריית צריכה בקוט"ש

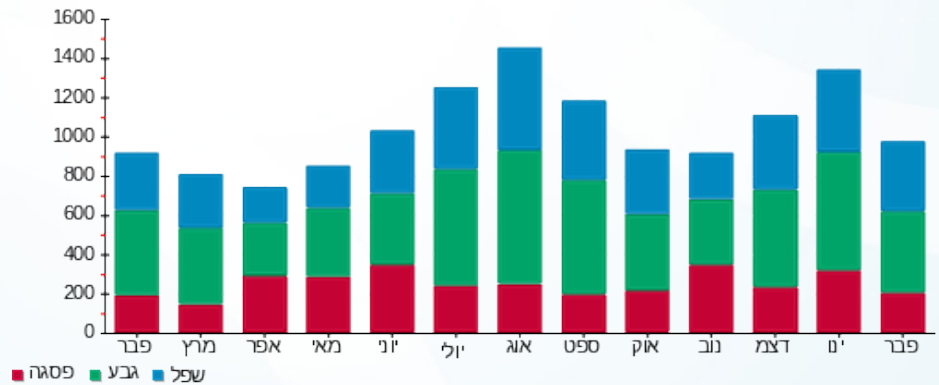



09/03/20

תאריך הפקדה:

שם דייר: ד - עמית הדר זוהר

29/02/20

תאריך קריאה נוכחית:

שם אתר: עין המפרץ

01/02/20

תאריך קריאה קודמת:

לקוח/ה נכבד/ה, אנו מתכבדים להגיש את חישוב צריכת החשמל לתקופה 01/02/20 - 29/02/20:

ד - עמית הדר זוהר - 1 - 81025298(0x0)

סוג תעריף	סוג צריכה	קריאה קודמת	קריאה נוכחית	סה"כ צריכה בקוט"ש	מחיר לקוט"ש בא"ג	סה"כ לתשלום
פרטי חשבון עבור תאריכים:		01/02/20	29/02/20			
767		62,228.48	63,875.36	1,646.88	44.84	738.46 ₪

סה"כ לדייר:

שיא ביקוש	סה"כ
10.32	1,646.88
	738.46 ₪

19.97 ₪	תשלום קבוע	
0.00 ₪	תשלום עבור גודל חיבור בKVA (0x0)	
758.43 ₪	סה"כ לתשלום	לא כולל מע"מ

התפלגות חיוב בש"ח לפי תעו"ז

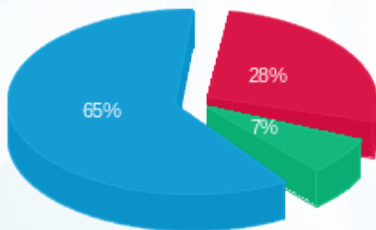

פסגה (206.64 ₪) ■  
 גבע (53.50 ₪) ■  
 שפל (478.32 ₪) ■

הסטוריית צריכה בקוט"ש

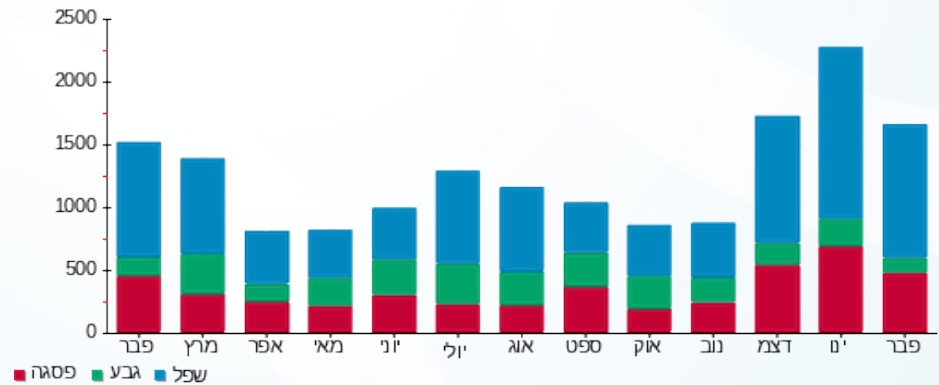

09/03/20

תאריך הפקדה:

שם דייר: ד - עמית מירה ורון

29/02/20

תאריך קריאה נוכחית:

שם אתר: עין המפרץ

01/02/20

תאריך קריאה קודמת:

לקוח/ה נכבד/ה, אנו מתכבדים להגיש את חישוב צריכת החשמל לתקופה 01/02/20 - 29/02/20:

עמית מירה ורון - 1 - 17312967(0x0)

סוג תעריף	סוג צריכה	קריאה קודמת	קריאה נוכחית	סה"כ צריכה בקוט"ש	מחיר לקוט"ש בא"ג	סה"כ לתשלום
		01/02/20	29/02/20			
פרטי חשבון עבור תאריכים:						
767		10,826.20	11,551.10	724.90	44.84	325.05 ₪

סה"כ לדייר:

שיא ביקוש	סה"כ
70.30	724.90
	325.05 ₪

תשלום קבוע	תשלום עבור גודל חיבור בKVA (0x0)	סה"כ לתשלום	לא כולל מע"מ
19.97 ₪	0.00 ₪	345.02 ₪	

התפלגות חיוב בש"ח לפי תעו"ז

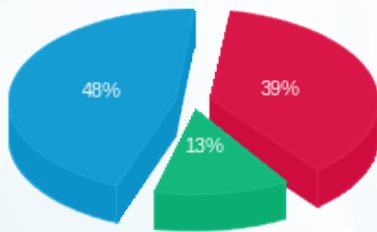

פסגה (126.58 ₪) 48%  
 גבע (42.51 ₪) 13%  
 שפל (155.95 ₪) 39%

הסטוריית צריכה בקוט"ש

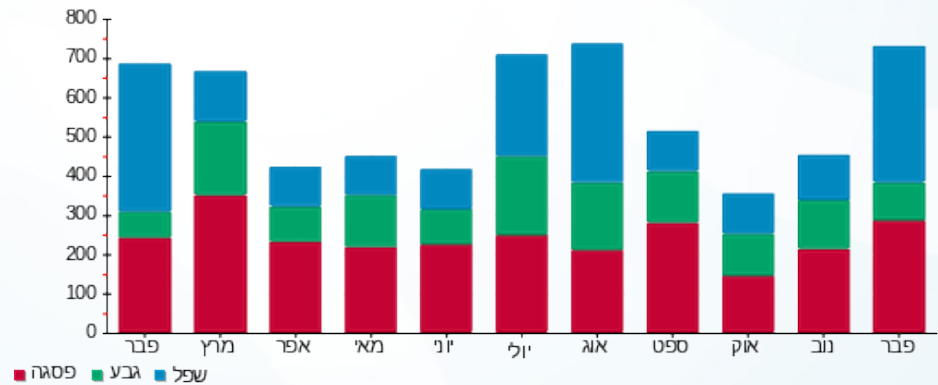

09/03/20 תאריך הפקה:  
 29/02/20 תאריך קריאה נוכחית:  
 01/02/20 תאריך קריאה קודמת:

שם דייר: ד - עמית שוש  
 שם אתר: עין המפרץ

לקוח/ה נכבד/ה, אנו מתכבדים להגיש את חישוב צריכת החשמל לתקופה 01/02/20 - 29/02/20:

ד - עמית שוש - 1 - 81026120(0x0)

סוג תעריף	סוג צריכה	קריאה קודמת	קריאה נוכחית	סה"כ צריכה בקוט"ש	מחיר לקוט"ש בא"ג	סה"כ לתשלום
פרטי חשבון עבור תאריכים:		01/02/20	29/02/20			
767		30,823.47	31,546.33	722.86	44.84	324.13 ₪

סה"כ לדייר:

שיא ביקוש	סה"כ
4.81	722.86
	324.13 ₪

19.97 ₪	תשלום קבוע	
0.00 ₪	תשלום עבור גודל חיבור בKVA (0x0)	
344.10 ₪	סה"כ לתשלום	לא כולל מע"מ

התפלגות חיוב בש"ח לפי תעו"ז

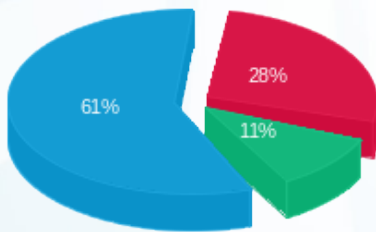

פסגה (₪ 90.84)  
 גבע (₪ 34.96)  
 שפל (₪ 198.33)

הסטוריית צריכה בקוט"ש

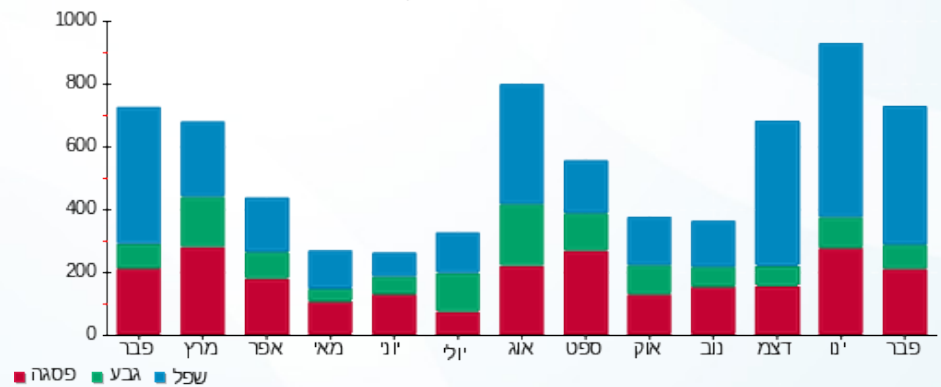

09/03/20 תאריך הפקה:  
 29/02/20 תאריך קריאה נוכחית:  
 01/02/20 תאריך קריאה קודמת:

שם דייר: ד - ענבל נשקס  
 שם אתר: עין המפרץ

לקוח/ה נכבד/ה, אנו מתכבדים להגיש את חישוב צריכת החשמל לתקופה 01/02/20 - 29/02/20:

ענבל נשקס - 1 - 70008366 (0x0)

סוג תעריף	סוג צריכה	קריאה קודמת	קריאה נוכחית	סה"כ צריכה בקוט"ש	מחיר לקוט"ש בא"ג	סה"כ לתשלום
פרטי חשבון עבור תאריכים:		01/02/20	29/02/20			
767		90,453.32	91,143.90	690.57	44.84	309.65 ₪

סה"כ לדייר:

שיא ביקוש	סה"כ
6.88	690.57
	309.65 ₪

19.97 ₪	תשלום קבוע	
0.00 ₪	תשלום עבור גודל חיבור ב KVA (0x0)	
329.62 ₪	סה"כ לתשלום	לא כולל מע"מ

התפלגות חיוב בש"ח לפי תעו"ז

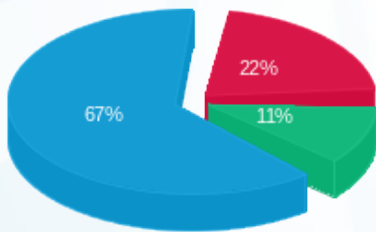

פסגה (66.87 ₪)  
 גבע (34.19 ₪)  
 שפל (208.59 ₪)

הסטוריית צריכה בקוט"ש

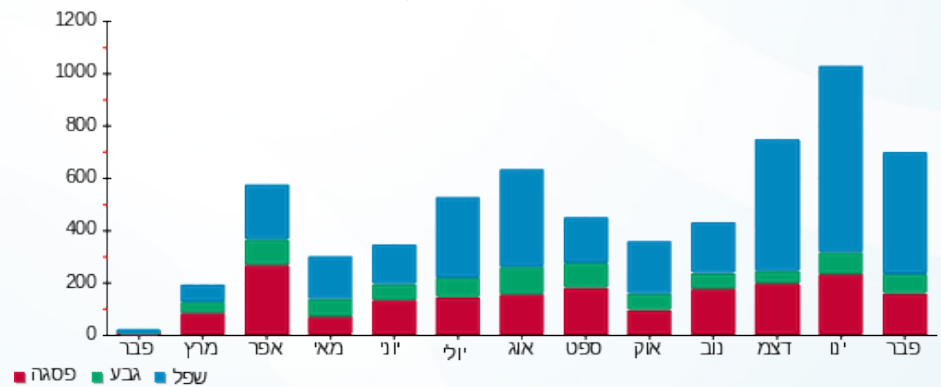

09/03/20 תאריך הפקה:  
 29/02/20 תאריך קריאה נוכחית:  
 01/02/20 תאריך קריאה קודמת:

שם דייר: ד - ענבר שולי ורמי  
 שם אתר: עין המפרץ

לקוח/ה נכבד/ה, אנו מתכבדים להגיש את חישוב צריכת החשמל לתקופה 01/02/20 - 29/02/20:

ד - ענבר שולי ורמי - 1 - 70000398 (0x0)

סוג תעריף	סוג צריכה	קריאה קודמת	קריאה נוכחית	סה"כ צריכה בקוט"ש	מחיר לקוט"ש בא"ג	סה"כ לתשלום
פרטי חשבון עבור תאריכים:		01/02/20	29/02/20			
767		65,762.28	65,768.30	6.02	44.84	2.70 ₪

סה"כ לדייר:

שיא ביקוש	סה"כ
0.64	6.02
	2.70 ₪

תשלום קבוע	תשלום עבור גודל חיבור ב-KVA (0x0)	סה"כ לתשלום	לא כולל מע"מ
19.97 ₪	0.00 ₪	22.67 ₪	

התפלגות חיוב בש"ח לפי תעו"ז

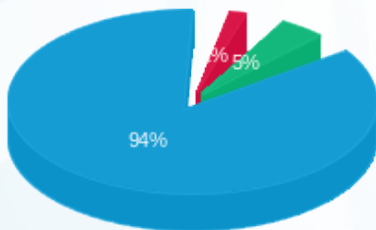

פסגה (0.04 ₪) ■  
 גבע (0.12 ₪) ■  
 שפל (2.53 ₪) ■

הסטוריית צריכה בקוט"ש

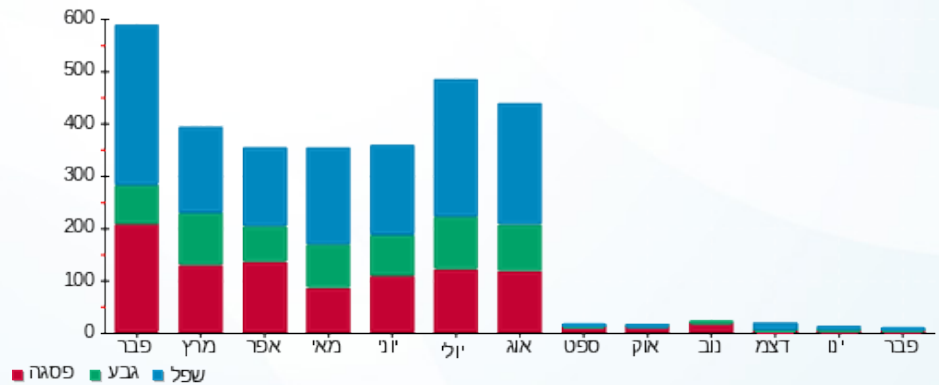

09/03/20 תאריך הפקדה:  
 29/02/20 תאריך קריאה נוכחית:  
 01/02/20 תאריך קריאה קודמת:

שם דייר: ד - עיצוני דוריס ואמיתי  
 שם אתר: עין המפרץ

לקוח/ה נכבד/ה, אנו מתכבדים להגיש את חישוב צריכת החשמל לתקופה 01/02/20 - 29/02/20:

ד - עיצוני דוריס ואמיתי - 1 - 81024441(0x0)

סוג תעריף	סוג צריכה	קריאה קודמת	קריאה נוכחית	סה"כ צריכה בקוט"ש	מחיר לקוט"ש בא"ג	סה"כ לתשלום
פרטי חשבון עבור תאריכים:		01/02/20	29/02/20			
767		94,842.39	96,351.43	1,509.04	44.84	676.65 ₪

סה"כ לדייר:

שיא ביקוש	סה"כ
7.40	1,509.04
	676.65 ₪

תשלום קבוע	תשלום עבור גודל חיבור בKVA (0x0)	סה"כ לתשלום	לא כולל מע"מ
19.97 ₪	0.00 ₪	696.62 ₪	

התפלגות חיוב בש"ח לפי תעו"ז

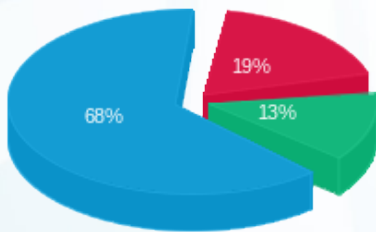

פסגה (126.86 ₪) ■  
 גבע (90.20 ₪) ■  
 שפל (459.60 ₪) ■

הסטוריית צריכה בקוט"ש

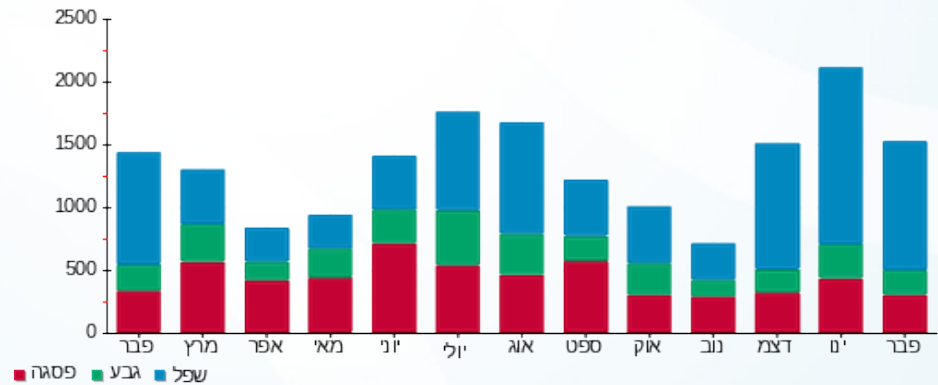



09/03/20

תאריך הפקדה:

שם דייר: ד - עצינוי דפי ואורן

29/02/20

תאריך קריאה נוכחית:

שם אתר: עין המפרץ

01/02/20

תאריך קריאה קודמת:

לקוח/ה נכבד/ה, אנו מתכבדים להגיש את חישוב צריכת החשמל לתקופה 01/02/20 - 29/02/20:

ד - עצינוי דפי ואורן - 1 - (0x0)70059104

סוג תעריף	סוג צריכה	קריאה קודמת	קריאה נוכחית	סה"כ צריכה בקוט"ש	מחיר לקוט"ש בא"ג	סה"כ לתשלום
פרטי חשבון עבור תאריכים:		01/02/20	29/02/20			
767		21,864.16	22,960.93	1,096.77	44.84	491.79 ₪

סה"כ לדייר:

שיא ביקוש	סה"כ
9.07	1,096.77
	491.79 ₪

תשלום קבוע	תשלום עבור גודל חיבור בKVA (0x0)	סה"כ לתשלום	לא כולל מע"מ
19.97 ₪	0.00 ₪	511.76 ₪	

התפלגות חיוב בש"ח לפי תעו"ז

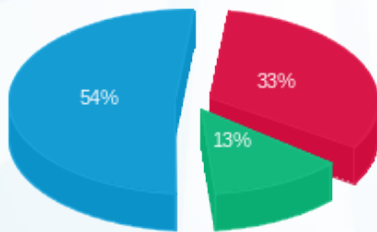

- פסגה (164.51 ₪)
- גבע (62.86 ₪)
- שפל (264.42 ₪)

הסטוריית צריכה בקוט"ש

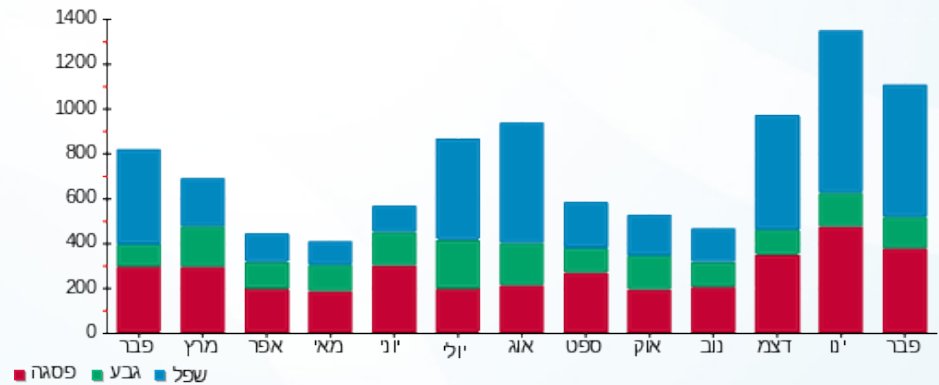

09/03/20 תאריך הפקה:  
 29/02/20 תאריך קריאה נוכחית:  
 01/02/20 תאריך קריאה קודמת:

שם דייר: ד - עיצוני רחל  
 שם אתר: עין המפרץ

לקוח/ה נכבד/ה, אנו מתכבדים להגיש את חישוב צריכת החשמל לתקופה 01/02/20 - 29/02/20:

עיצוני רחל - 2 - 70000280(0x0)

סוג תעריף	סוג צריכה	קריאה קודמת	קריאה נוכחית	סה"כ צריכה בקוט"ש	מחיר לקוט"ש בא"ג	סה"כ לתשלום
פרטי חשבון עבור תאריכים:		01/02/20	29/02/20			
767		70,224.76	70,738.22	513.46	44.84	230.23 ₪

סה"כ לדייר:

שיא ביקוש	סה"כ
	513.46
	230.23 ₪

תשלום קבוע	תשלום עבור גודל חיבור בKVA (0x0)	סה"כ לתשלום	לא כולל מע"מ
19.97 ₪	0.00 ₪	250.20 ₪	

התפלגות חיוב בש"ח לפי תעו"ז

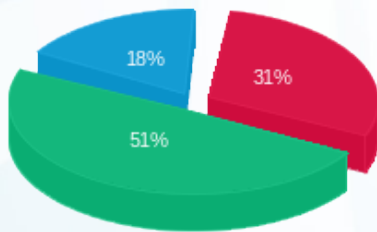

פסגה (71.18 ₪)  
 גבע (118.20 ₪)  
 שפל (40.85 ₪)

הסטוריית צריכה בקוט"ש

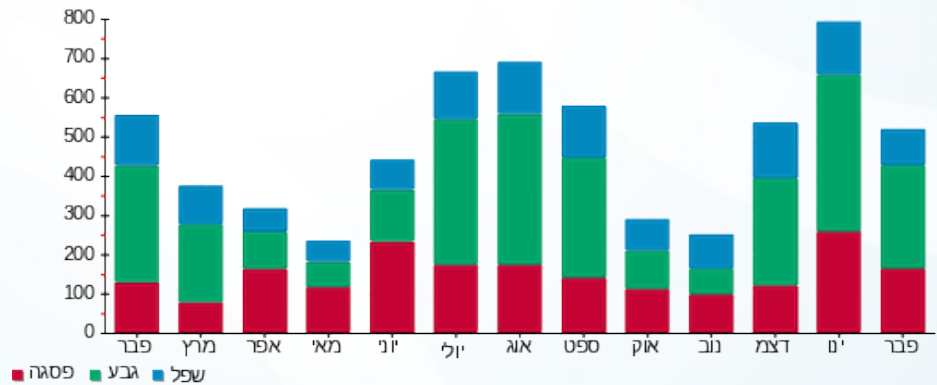

09/03/20 תאריך הפקה:  
 29/02/20 תאריך קריאה נוכחית:  
 01/02/20 תאריך קריאה קודמת:

שם דייר: ד - עצמון אסתר ועמיצור  
 שם אתר: עין המפרץ

לקוח/ה נכבד/ה, אנו מתכבדים להגיש את חישוב צריכת החשמל לתקופה 01/02/20 - 29/02/20:

ד - עצמון אסתר ועמיצור - 1 - 81025643(0x0)

סוג תעריף	סוג צריכה	קריאה קודמת	קריאה נוכחית	סה"כ צריכה בקוט"ש	מחיר לקוט"ש בא"ג	סה"כ לתשלום
פרטי חשבון עבור תאריכים:		01/02/20	29/02/20			
767		68,363.21	70,238.87	1,875.66	44.84	841.05 ₪

סה"כ לדייר:

שיא ביקוש	סה"כ
9.33	1,875.66
	841.05 ₪

19.97 ₪	תשלום קבוע	
0.00 ₪	תשלום עבור גודל חיבור בKVA (0x0)	
861.02 ₪	סה"כ לתשלום	לא כולל מע"מ

התפלגות חיוב בש"ח לפי תעו"ז

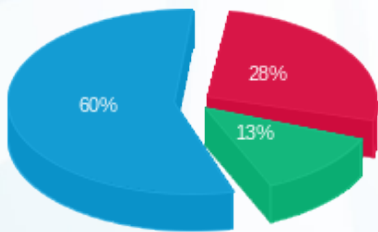

פסגה (233.70 ₪) ■  
 גבע (106.16 ₪) ■  
 שפל (501.19 ₪) ■

הסטוריית צריכה בקוט"ש

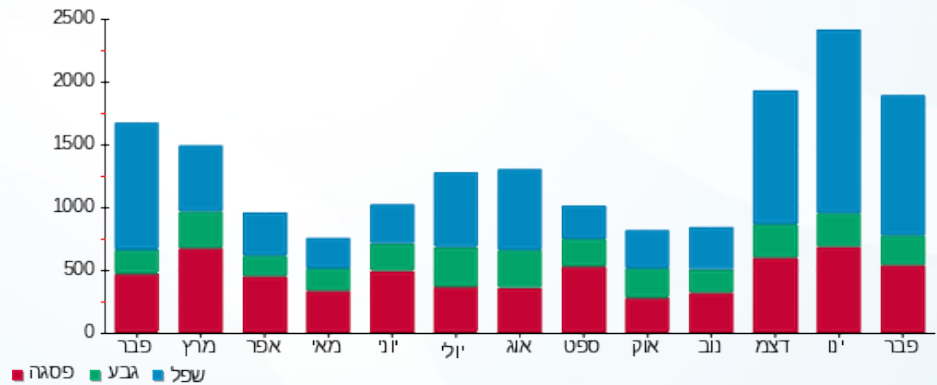

09/03/20 תאריך הפקה:  
 29/02/20 תאריך קריאה נוכחית:  
 01/02/20 תאריך קריאה קודמת:

שם דייר: ד - עצמון מיה  
 שם אתר: עין המפרץ

לקוח/ה נכבד/ה, אנו מתכבדים להגיש את חישוב צריכת החשמל לתקופה 01/02/20 - 29/02/20:

עצמון מיה - 1 - 81025536(0x0)

סוג תעריף	סוג צריכה	קריאה קודמת	קריאה נוכחית	סה"כ צריכה בקוט"ש	מחיר לקוט"ש בא"ג	סה"כ לתשלום
פרטי חשבון עבור תאריכים:		01/02/20	29/02/20			
767		26,766.09	27,090.10	324.02	44.84	145.29 ₪

סה"כ לדייר:

שיא ביקוש	סה"כ
6.44	324.02
	145.29 ₪

תשלום קבוע	תשלום עבור גודל חיבור בKVA (0x0)	סה"כ לתשלום	לא כולל מע"מ
19.97 ₪	0.00 ₪	165.26 ₪	

התפלגות חיוב בש"ח לפי תעו"ז

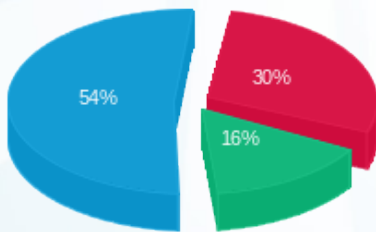

פסגה (₪ 43.56) ■  
 גבע (₪ 22.87) ■  
 שפל (₪ 78.86) ■

הסטוריית צריכה בקוט"ש

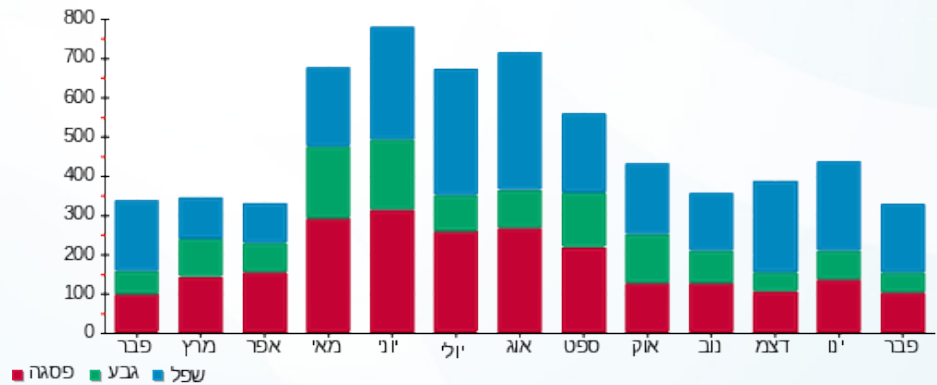

09/03/20 תאריך הפקה:  
 29/02/20 תאריך קריאה נוכחית:  
 01/02/20 תאריך קריאה קודמת:

שם דייר: ד - ערמוני (רוטמן) רותם ונדב  
 שם אתר: עין המפרץ

לקוח/ה נכבד/ה, אנו מתכבדים להגיש את חישוב צריכת החשמל לתקופה 01/02/20 - 29/02/20:

ד - ערמוני (רוטמן) רותם ונדב - 2 - 70058984(0x0)

סוג תעריף	סוג צריכה	קריאה קודמת	קריאה נוכחית	סה"כ צריכה בקוט"ש	מחיר לקוט"ש בא"ג	סה"כ לתשלום
פרטי חשבון עבור תאריכים:		01/02/20	29/02/20			
767		32,841.12	33,260.65	419.53	44.84	188.12 ₪

סה"כ לדייר:

שיא ביקוש	סה"כ
	419.53
	188.12 ₪

19.97 ₪	תשלום קבוע	
0.00 ₪	תשלום עבור גודל חיבור בKVA (0x0)	
208.09 ₪	סה"כ לתשלום	לא כולל מע"מ

התפלגות חיוב בש"ח לפי תעו"ז

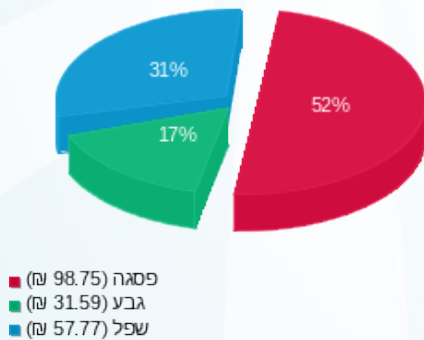

הסטוריית צריכה בקוט"ש

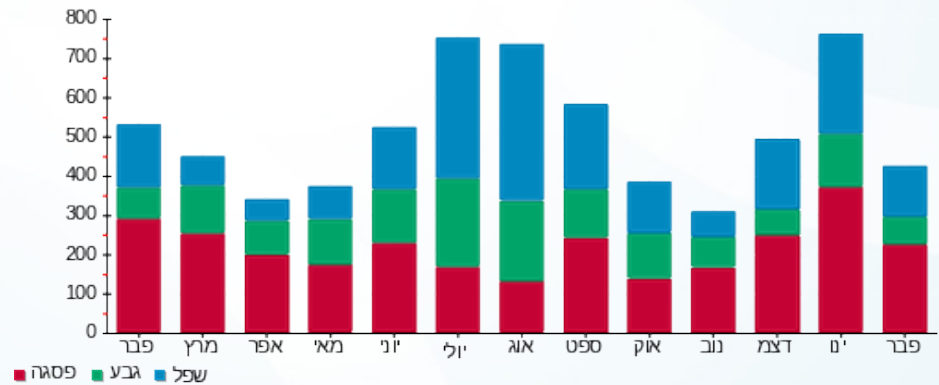

09/03/20 תאריך הפקה:  
 29/02/20 תאריך קריאה נוכחית:  
 01/02/20 תאריך קריאה קודמת:

שם דייר: ד - פוטרמן גליה ומיכאל  
 שם אתר: עין המפרץ

לקוח/ה נכבד/ה, אנו מתכבדים להגיש את חישוב צריכת החשמל לתקופה 01/02/20 - 29/02/20:

ד - פוטרמן גליה ומיכאל - 1 - 70057095(0x0)

סוג תעריף	סוג צריכה	קריאה קודמת	קריאה נוכחית	סה"כ צריכה בקוט"ש	מחיר לקוט"ש בא"ג	סה"כ לתשלום
פרטי חשבון עבור תאריכים:		01/02/20	29/02/20			
767		51,941.49	52,591.22	649.73	44.84	291.34 ₪

סה"כ לדייר:

שיא ביקוש	סה"כ
7.60	649.73
	291.34 ₪

19.97 ₪	תשלום קבוע	
0.00 ₪	תשלום עבור גודל חיבור בKVA (0x0)	
311.31 ₪	סה"כ לתשלום	לא כולל מע"מ

התפלגות חיוב בש"ח לפי תעו"ז

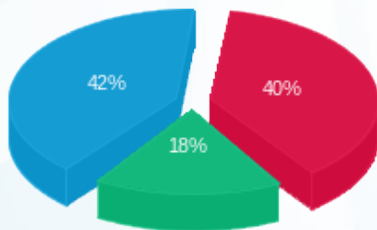

פסגה (115.84 ₪)  
 גבע (52.61 ₪)  
 שפל (122.89 ₪)

הסטוריית צריכה בקוט"ש

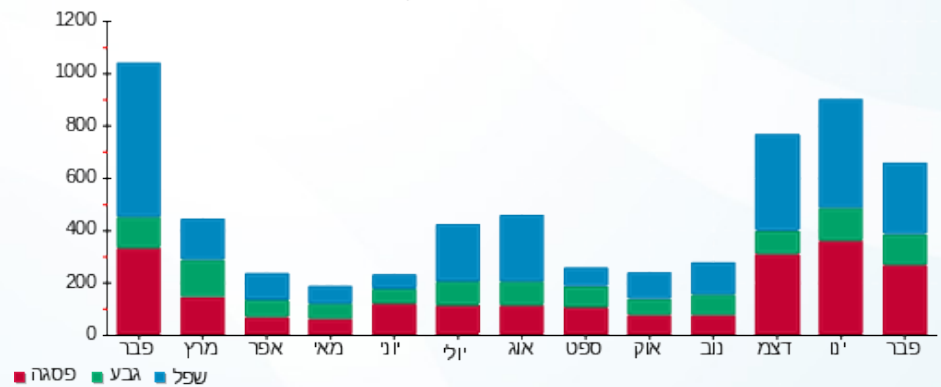

09/03/20 תאריך הפקה:  
 29/02/20 תאריך קריאה נוכחית:  
 01/02/20 תאריך קריאה קודמת:

שם דייר: ד - פורטר יואב  
 שם אתר: עין המפרץ

לקוח/ה נכבד/ה, אנו מתכבדים להגיש את חישוב צריכת החשמל לתקופה 01/02/20 - 29/02/20:

ד - פורטר יואב - 1 - 70039088 (0x0)

סוג תעריף	סוג צריכה	קריאה קודמת	קריאה נוכחית	סה"כ צריכה בקוט"ש	מחיר לקוט"ש בא"ג	סה"כ לתשלום
פרטי חשבון עבור תאריכים:		01/02/20	29/02/20			
767		41,691.81	42,102.14	410.33	44.84	183.99 ₪

סה"כ לדייר:

שיא ביקוש	סה"כ
5.20	410.33
	183.99 ₪

19.97 ₪	תשלום קבוע	
0.00 ₪	תשלום עבור גודל חיבור ב-KVA (0x0)	
203.96 ₪	סה"כ לתשלום	לא כולל מע"מ

התפלגות חיוב בש"ח לפי תעו"ז

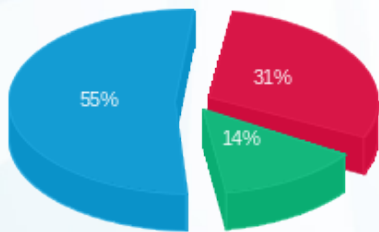

פסגה (57.13 ₪) ■  
 גבע (25.70 ₪) ■  
 שפל (101.16 ₪) ■

הסטוריית צריכה בקוט"ש

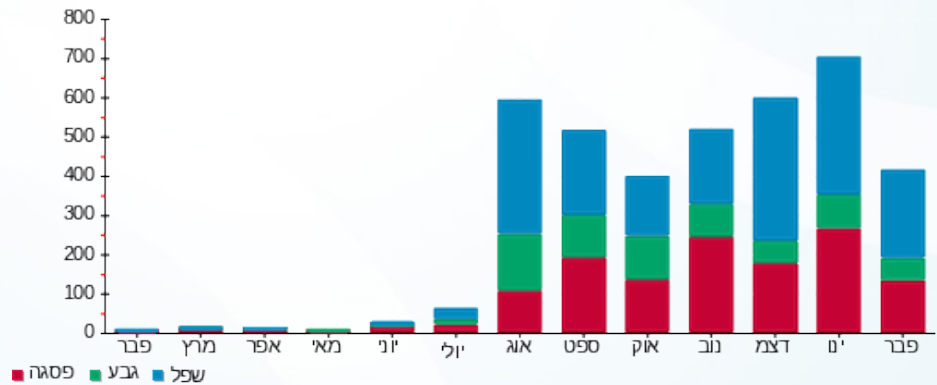

09/03/20 תאריך הפקה:  
 29/02/20 תאריך קריאה נוכחית:  
 01/02/20 תאריך קריאה קודמת:

שם דייר: ד - פורטר תמיר  
 שם אתר: עין המפרץ

לקוח/ה נכבד/ה, אנו מתכבדים להגיש את חישוב צריכת החשמל לתקופה 01/02/20 - 29/02/20:

ד - פורטר תמיר - 1 - (0x0)70057052

סוג תעריף	סוג צריכה	קריאה קודמת	קריאה נוכחית	סה"כ צריכה בקוט"ש	מחיר לקוט"ש בא"ג	סה"כ לתשלום
פרטי חשבון עבור תאריכים:		01/02/20	29/02/20			
767		68,538.85	69,532.67	993.82	44.84	445.63 ₪

סה"כ לדייר:

סה"כ	שיא ביקוש
993.82	8.51
445.63 ₪	

19.97 ₪	תשלום קבוע	
0.00 ₪	תשלום עבור גודל חיבור בKVA (0x0)	
465.60 ₪	סה"כ לתשלום	לא כולל מע"מ

התפלגות חיוב בש"ח לפי תעו"ז

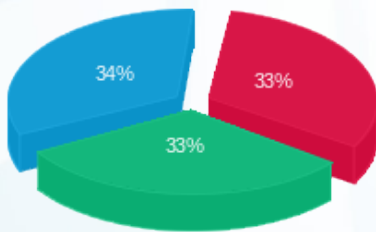

פסגה (147.11 ₪)  
 גבע (145.64 ₪)  
 שפל (152.88 ₪)

הסטוריית צריכה בקוט"ש

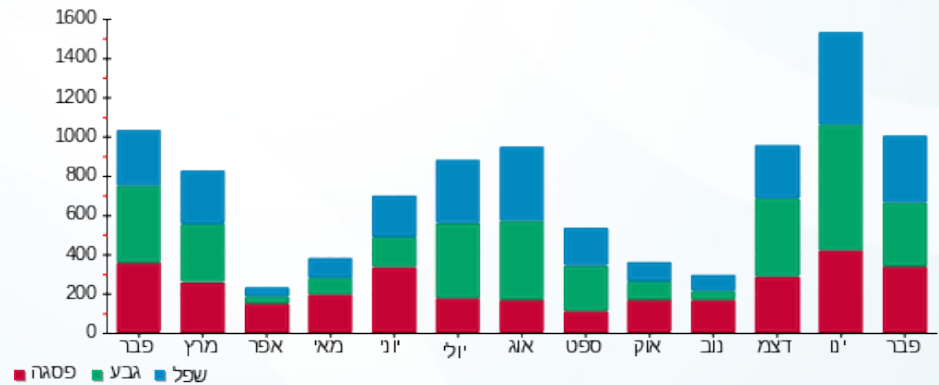

09/03/20 תאריך הפקה:  
 29/02/20 תאריך קריאה נוכחית:  
 01/02/20 תאריך קריאה קודמת:

שם דייר: ד - פיוקס שלומית  
 שם אתר: עין המפרץ

לקוח/ה נכבד/ה, אנו מתכבדים להגיש את חישוב צריכת החשמל לתקופה 01/02/20 - 29/02/20:

ד - פיוקס שלומית - 1 - 70035473(0x0)

סוג תעריף	סוג צריכה	קריאה קודמת	קריאה נוכחית	סה"כ צריכה בקוט"ש	מחיר לקוט"ש בא"ג	סה"כ לתשלום
פרטי חשבון עבור תאריכים:		01/02/20	29/02/20			
767		23,228.70	23,711.81	483.11	44.84	216.63 ₪

סה"כ לדייר:

שיא ביקוש	סה"כ
	483.11
	216.63 ₪

19.97 ₪	תשלום קבוע	
0.00 ₪	תשלום עבור גודל חיבור ב-KVA (0x0)	
236.60 ₪	סה"כ לתשלום	לא כולל מע"מ

התפלגות חיוב בש"ח לפי תעו"ז

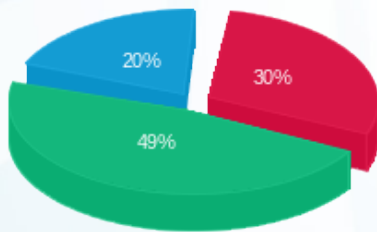

פסגה (66.05 ₪) ■  
 גבע (106.81 ₪) ■  
 שפל (43.78 ₪) ■

הסטוריית צריכה בקוט"ש

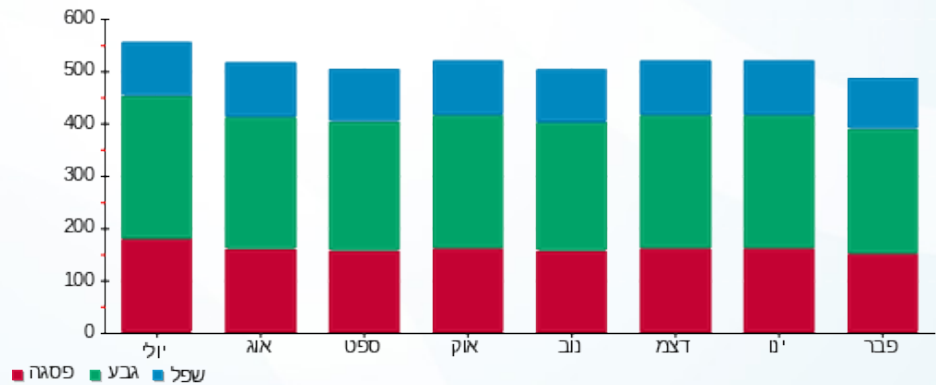

09/03/20 תאריך הפקה:  
 29/02/20 תאריך קריאה נוכחי:  
 01/02/20 תאריך קריאה קודמת:

שם דייר: ד - פיינשטין סטנפורד  
 שם אתר: עין המפרץ

לקוח/ה נכבד/ה, אנו מתכבדים להגיש את חישוב צריכת החשמל לתקופה 01/02/20 - 29/02/20:

ד - פיינשטין סטנפורד - 2 - 70048531(0x0)

סוג תעריף	סוג צריכה	קריאה קודמת	קריאה נוכחית	סה"כ צריכה בקוט"ש	מחיר לקוט"ש בא"ג	סה"כ לתשלום
פרטי חשבון עבור תאריכים:		01/02/20	29/02/20			
767		32,831.10	33,426.32	595.22	44.84	266.90 ₪

סה"כ לדייר:

שיא ביקוש	סה"כ
	595.22
	266.90 ₪

19.97 ₪	תשלום קבוע	
0.00 ₪	תשלום עבור גודל חיבור בKVA (0x0)	
286.87 ₪	סה"כ לתשלום	לא כולל מע"מ

התפלגות חיוב בש"ח לפי תעו"ז

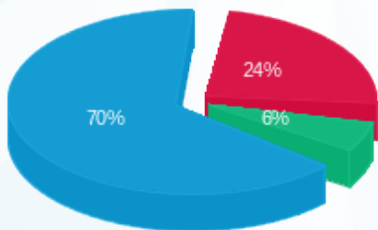

פסגה (65.27 ₪) ■  
 גבע (15.50 ₪) ■  
 שפל (186.12 ₪) ■

הסטוריית צריכה בקוט"ש

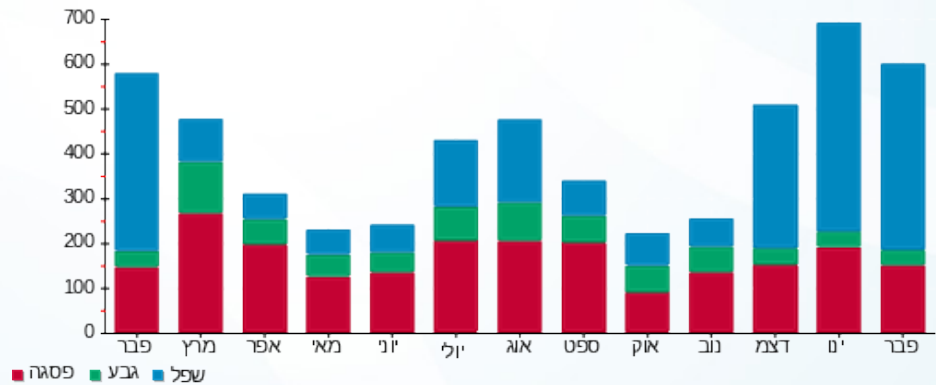

09/03/20 תאריך הפקה:  
 29/02/20 תאריך קריאה נוכחי:  
 01/02/20 תאריך קריאה קודמת:

שם דייר: ד - פיננשטיין יער  
 שם אתר: עין המפרץ

לקוח/ה נכבד/ה, אנו מתכבדים להגיש את חישוב צריכת החשמל לתקופה 01/02/20 - 29/02/20:

ד - פיננשטיין יער - 8 - 19051862(0x0)

סוג תעריף	סוג צריכה	קריאה קודמת	קריאה נוכחית	סה"כ צריכה בקוט"ש	מחיר לקוט"ש בא"ג	סה"כ לתשלום
פרטי חשבון עבור תאריכים:		01/02/20	29/02/20			
767		810.20	877.95	67.75	44.84	30.38 ₪

סה"כ לדייר:

שיא ביקוש	סה"כ
	67.75
	30.38 ₪

19.97 ₪	תשלום קבוע	
0.00 ₪	תשלום עבור גודל חיבור ב-KVA (0x0)	
50.35 ₪	סה"כ לתשלום	לא כולל מע"מ

התפלגות חיוב בש"ח לפי תעו"ז

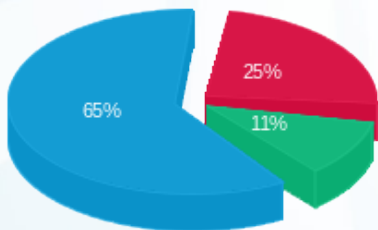

פסגה (7.47 ₪) ■  
 גבע (3.30 ₪) ■  
 שפל (19.62 ₪) ■

הסטוריית צריכה בקוט"ש

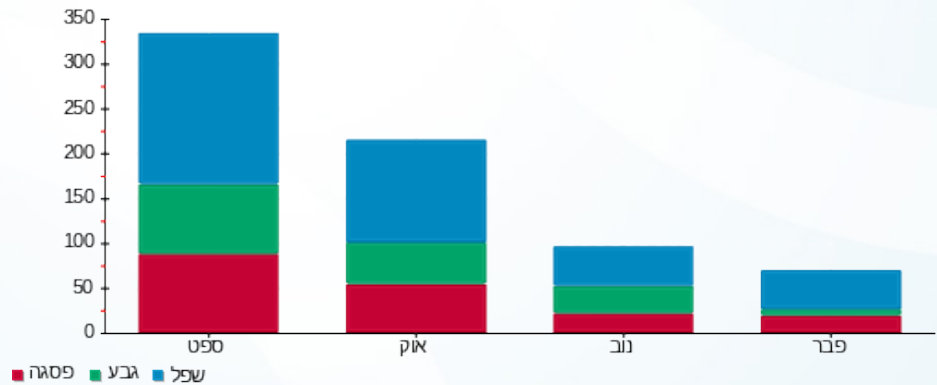

09/03/20 תאריך הפקה:  
 29/02/20 תאריך קריאה נוכחי:  
 01/02/20 תאריך קריאה קודמת:

שם דייר: ד - פינשטיין אלנה  
 שם אתר: עין המפרץ

לקוח/ה נכבד/ה, אנו מתכבדים להגיש את חישוב צריכת החשמל לתקופה 01/02/20 - 29/02/20:

פינשטיין אלנה - 2 - 15091576(0x0)

סוג תעריף	סוג צריכה	קריאה קודמת	קריאה נוכחית	סה"כ צריכה בקוט"ש	מחיר לקוט"ש בא"ג	סה"כ לתשלום
פרטי חשבון עבור תאריכים:		01/02/20	29/02/20			
767		804.60	853.80	49.20	44.84	22.06 ₪

סה"כ לדייר:

שיא ביקוש	סה"כ
	49.20
	22.06 ₪

19.97 ₪	תשלום קבוע	
0.00 ₪	תשלום עבור גודל חיבור ב KVA (0x0)	
42.03 ₪	סה"כ לתשלום	לא כולל מע"מ

התפלגות חיוב בש"ח לפי תעו"ז

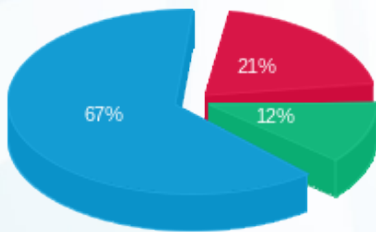

פסגה (4.55 ₪) 67%  
 גבע (2.65 ₪) 21%  
 שפל (14.86 ₪) 12%

הסטוריית צריכה בקוט"ש

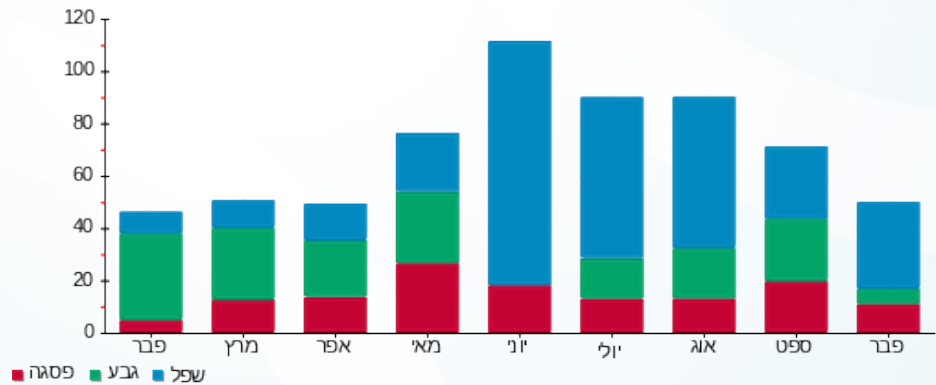

09/03/20 תאריך הפקה:  
 29/02/20 תאריך קריאה נוכחית:  
 01/02/20 תאריך קריאה קודמת:

שם דייר: ד - פינשטיין אלנה  
 שם אתר: עין המפרץ

לקוח/ה נכבד/ה, אנו מתכבדים להגיש את חישוב צריכת החשמל לתקופה 01/02/20 - 29/02/20:

פינשטיין אלנה - 3 - 15091576(0x0)

סוג תעריף	סוג צריכה	קריאה קודמת	קריאה נוכחית	סה"כ צריכה בקוט"ש	מחיר לקוט"ש בא"ג	סה"כ לתשלום
פרטי חשבון עבור תאריכים:		01/02/20	29/02/20			
767		2,678.40	2,962.70	284.30	44.84	127.48 ₪

סה"כ לדיר:

שיא ביקוש	סה"כ
	284.30
	127.48 ₪

19.97 ₪	תשלום קבוע	
0.00 ₪	תשלום עבור גודל חיבור בKVA (0x0)	
147.45 ₪	סה"כ לתשלום	לא כולל מע"מ

התפלגות חיוב בש"ח לפי תעו"ז

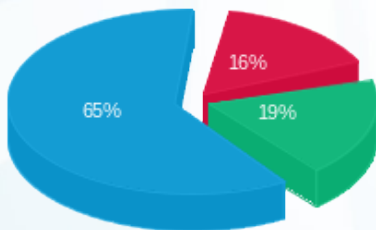

פסגה (20.72 ₪)  
 גבע (24.21 ₪)  
 שפל (82.55 ₪)

הסטוריית צריכה בקוט"ש

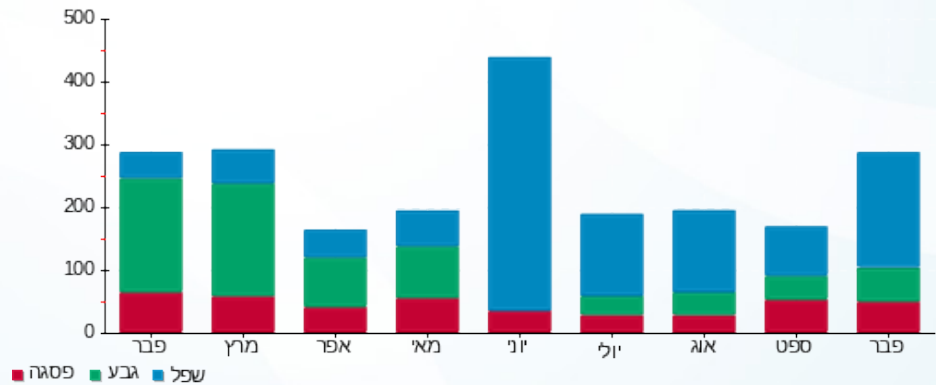

09/03/20 תאריך הפקה:  
 29/02/20 תאריך קריאה נוכחית:  
 01/02/20 תאריך קריאה קודמת:

שם דייר: ד - פלג (פפר) אור ותומר  
 שם אתר: עין המפרץ

לקוח/ה נכבד/ה, אנו מתכבדים להגיש את חישוב צריכת החשמל לתקופה 01/02/20 - 29/02/20:

ד - פלג (פפר) אור ותומר - 1 - 70062152(0x0)

סוג תעריף	סוג צריכה	קריאה קודמת	קריאה נוכחית	סה"כ צריכה בקוט"ש	מחיר לקוט"ש בא"ג	סה"כ לתשלום
פרטי חשבון עבור תאריכים:		01/02/20	29/02/20			
767		61,279.63	62,549.31	1,269.68	44.84	569.32 ₪

סה"כ לדייר:

שיא ביקוש	סה"כ
9.02	1,269.68
	569.32 ₪

19.97 ₪	תשלום קבוע	
0.00 ₪	תשלום עבור גודל חיבור בKVA (0x0)	
589.29 ₪	סה"כ לתשלום	לא כולל מע"מ

התפלגות חיוב בש"ח לפי תעו"ז

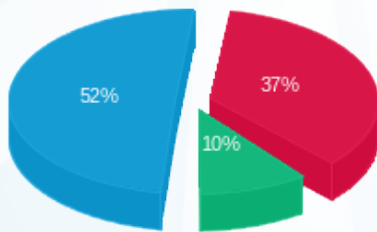

פסגה (211.01 ₪) ■  
 גבע (59.76 ₪) ■  
 שפל (298.55 ₪) ■

הסטוריית צריכה בקוט"ש

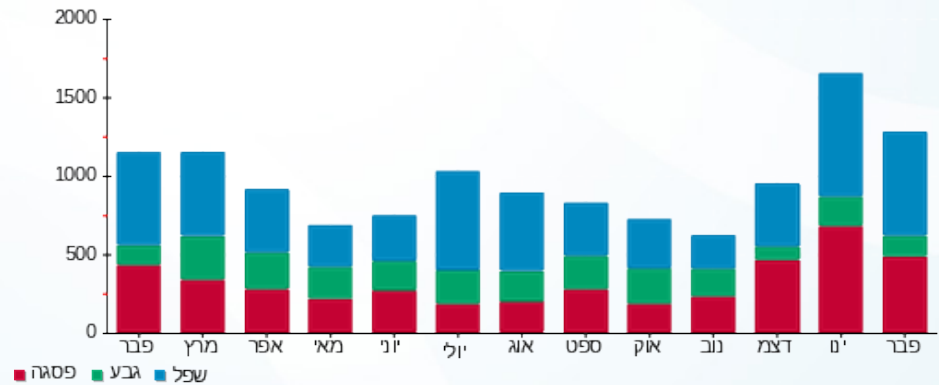

09/03/20 תאריך הפקה:  
 29/02/20 תאריך קריאה נוכחית:  
 01/02/20 תאריך קריאה קודמת:

שם דייר: ד - פלג נורית  
 שם אתר: עין המפרץ

לקוח/ה נכבד/ה, אנו מתכבדים להגיש את חישוב צריכת החשמל לתקופה 01/02/20 - 29/02/20:

ד - פלג נורית - 1 - 17312860(3x40)

סוג תעריף	סוג צריכה	קריאה קודמת	קריאה נוכחית	סה"כ צריכה בקוט"ש	מחיר לקוט"ש בא"ג	סה"כ לתשלום
פרטי חשבון עבור תאריכים:		01/02/20	29/02/20			
767		3,485.80	3,961.30	475.50	44.84	213.21 ₪

סה"כ לדייר:

שיא ביקוש	סה"כ
	475.50
	213.21 ₪

19.97 ₪	תשלום קבוע	
4.14 ₪	תשלום עבור גודל חיבור בKVA (3x40)	
237.33 ₪	סה"כ לתשלום	לא כולל מע"מ

התפלגות חיוב בש"ח לפי תעו"ז

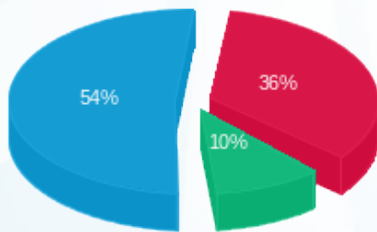

פסגה (75.87 ₪)  
 גבע (21.97 ₪)  
 שפל (115.37 ₪)

הסטוריית צריכה בקוט"ש

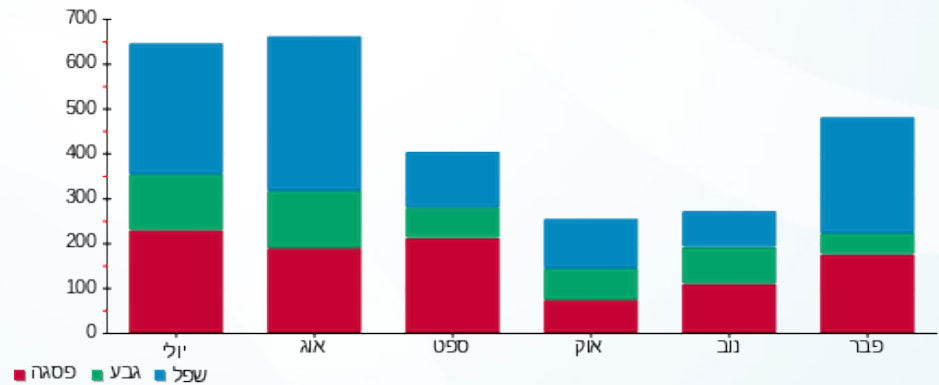

09/03/20

תאריך הפקה:

שם דייר: ד - פלג צפיר

29/02/20

תאריך קריאה נוכח:

שם אתר: עין המפרץ

01/02/20

תאריך קריאה קודמת:

לקוח/ה נכבד/ה, אנו מתכבדים להגיש את חישוב צריכת החשמל לתקופה **01/02/20 - 29/02/20**:

פלג צפיר - 4 - 19051991(0x0)

סוג תעריף	סוג צריכה	קריאה קודמת	קריאה נוכחית	סה"כ צריכה בקוט"ש	מחיר לקוט"ש בא"ג	סה"כ לתשלום
פרטי חשבון עבור תאריכים:		01/02/20	29/02/20			
767		3,210.60	4,134.95	924.35	44.84	414.48 ₪

סה"כ לדייר:

שיא ביקוש	סה"כ
1.27	924.35
	414.48 ₪

19.97 ₪	תשלום קבוע	
0.00 ₪	תשלום עבור גודל חיבור בKVA (0x0)	
434.45 ₪	סה"כ לתשלום	לא כולל מע"מ

התפלגות חיוב בש"ח לפי תעו"ז

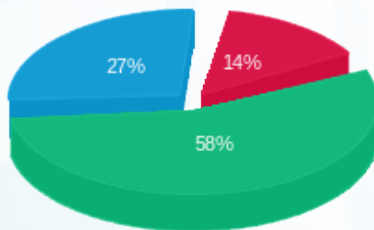

פסגה (58.79 ₪)  
 גבע (242.32 ₪)  
 שפל (113.38 ₪)

הסטוריית צריכה בקוט"ש

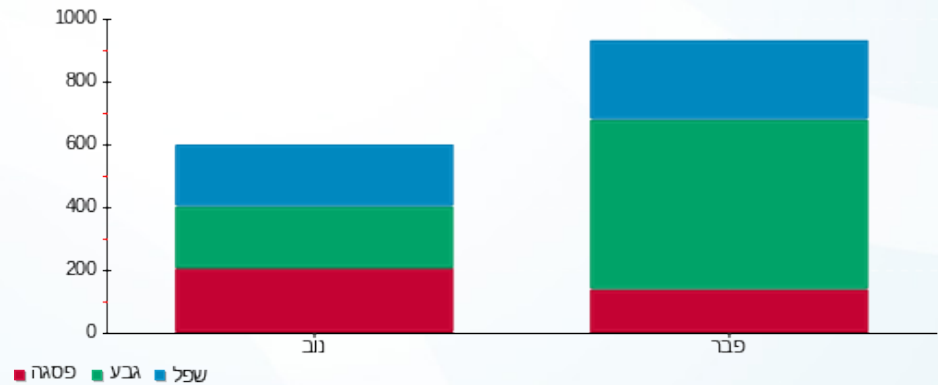

09/03/20 תאריך הפקה:  
 29/02/20 תאריך קריאה נוכחית:  
 01/02/20 תאריך קריאה קודמת:

שם דייר: ד - פלד אסתי ומיכה  
 שם אתר: עין המפרץ

לקוח/ה נכבד/ה, אנו מתכבדים להגיש את חישוב צריכת החשמל לתקופה 01/02/20 - 29/02/20:

ד - פלד אסתי ומיכה - 1 - 70009840(0x0)

סוג תעריף	סוג צריכה	קריאה קודמת	קריאה נוכחית	סה"כ צריכה בקוט"ש	מחיר לקוט"ש בא"ג	סה"כ לתשלום
פרטי חשבון עבור תאריכים:		01/02/20	29/02/20			
767		92,287.37	93,641.75	1,354.38	44.84	607.30 ₪

סה"כ לדייר:

שיא ביקוש	סה"כ
10.08	1,354.38
	607.30 ₪

תשלום קבוע	תשלום עבור גודל חיבור ב KVA (0x0)	סה"כ לתשלום	לא כולל מע"מ
19.97 ₪	0.00 ₪	627.27 ₪	

התפלגות חיוב בש"ח לפי תעו"ז

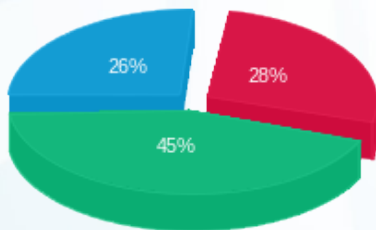

פסגה (171.83 ₪)  
 גבע (275.06 ₪)  
 שפל (160.41 ₪)

הסטוריית צריכה בקוט"ש

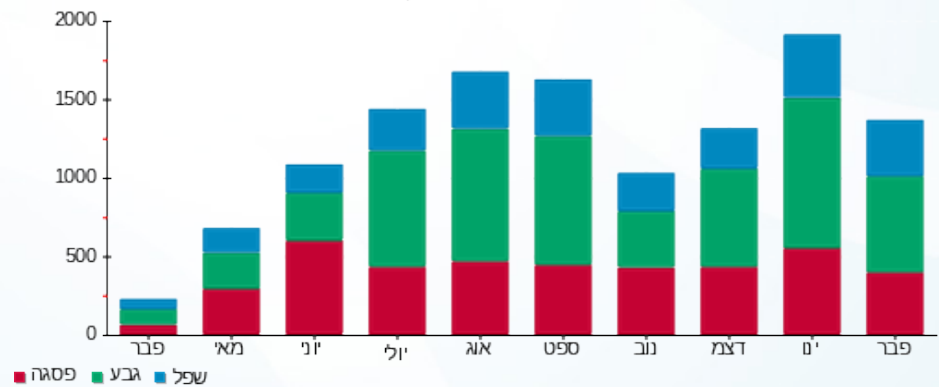

09/03/20 תאריך הפקה:  
 29/02/20 תאריך קריאה נוכחית:  
 01/02/20 תאריך קריאה קודמת:

שם דייר: ד - פלד רום  
 שם אתר: עין המפרץ

לקוח/ה נכבד/ה, אנו מתכבדים להגיש את חישוב צריכת החשמל לתקופה 01/02/20 - 29/02/20:

פלד רום - 2 - 81026138(0x0)

סוג תעריף	סוג צריכה	קריאה קודמת	קריאה נוכחית	סה"כ צריכה בקוט"ש	מחיר לקוט"ש בא"ג	סה"כ לתשלום
פרטי חשבון עבור תאריכים:		01/02/20	29/02/20			
767		13,747.97	13,925.20	177.23	44.84	79.47 ₪

סה"כ לדייר:

שיא ביקוש	סה"כ
	177.23
	79.47 ₪

תשלום קבוע	תשלום עבור גודל חיבור בKVA (0x0)	סה"כ לתשלום	לא כולל מע"מ
19.97 ₪	0.00 ₪	99.44 ₪	

התפלגות חיוב בש"ח לפי תעו"ז

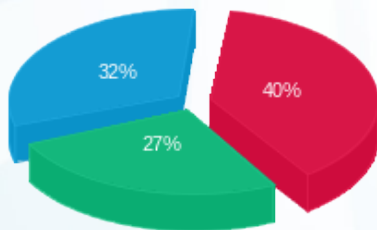

פסגה (32.03 ₪) ■  
 גבע (21.67 ₪) ■  
 שפל (25.77 ₪) ■

הסטוריית צריכה בקוט"ש

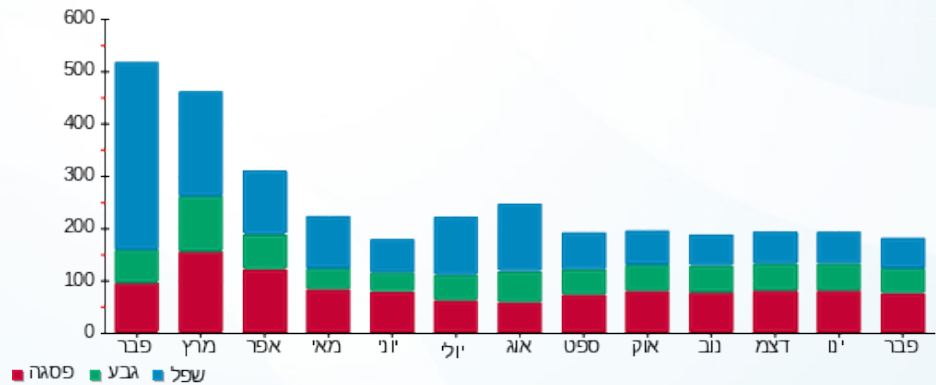



09/03/20

תאריך הפקה:

שם דייר: ד - פלד שחר

29/02/20

תאריך קריאה נוכחי:

שם אתר: עין המפרץ

01/02/20

תאריך קריאה קודמת:

לקוח/ה נכבד/ה, אנו מתכבדים להגיש את חישוב צריכת החשמל לתקופה 01/02/20 - 29/02/20:

ד - פלד שחר - 3 - 70058944 (0x0)

סוג תעריף	סוג צריכה	קריאה קודמת	קריאה נוכחית	סה"כ צריכה בקוט"ש	מחיר לקוט"ש בא"ג	סה"כ לתשלום
פרטי חשבון עבור תאריכים:		01/02/20	29/02/20			
767		37,432.11	37,728.12	296.01	44.84	132.73 ₪

סה"כ לדייר:

שיא ביקוש	סה"כ
	296.01
	132.73 ₪

תשלום קבוע	תשלום עבור גודל חיבור בKVA (0x0)	סה"כ לתשלום	לא כולל מע"מ
19.97 ₪	0.00 ₪	152.70 ₪	

התפלגות חיוב בש"ח לפי תעו"ז

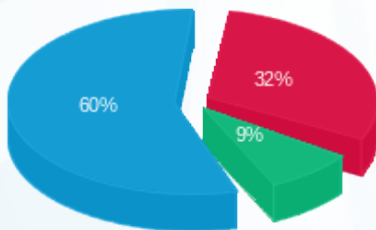

- פסגה (41.93 ₪) 60%
- גבע (11.40 ₪) 32%
- שפל (79.41 ₪) 9%

הסטוריית צריכה בקוט"ש

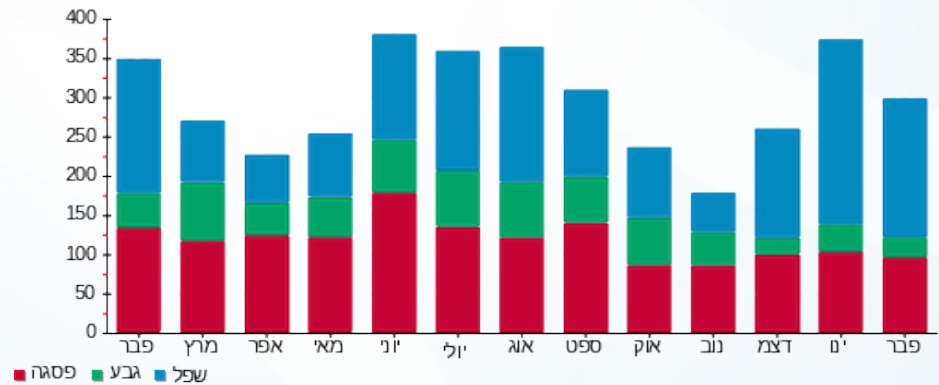

09/03/20 תאריך הפקה:  
 29/02/20 תאריך קריאה נוכחית:  
 01/02/20 תאריך קריאה קודמת:

שם דייר: ד - פלד תור וקרן  
 שם אתר: עין המפרץ

לקוח/ה נכבד/ה, אנו מתכבדים להגיש את חישוב צריכת החשמל לתקופה 01/02/20 - 29/02/20:

ד - פלד תור וקרן - 1 - 70058984(0x0)

סוג תעריף	סוג צריכה	קריאה קודמת	קריאה נוכחית	סה"כ צריכה בקוט"ש	מחיר לקוט"ש בא"ג	סה"כ לתשלום
פרטי חשבון עבור תאריכים:		01/02/20	29/02/20			
767		80,624.14	81,834.31	1,210.17	44.84	542.64 ₪

סה"כ לדייר:

שיא ביקוש	סה"כ
	1,210.17
	542.64 ₪

19.97 ₪	תשלום קבוע	
0.00 ₪	תשלום עבור גודל חיבור בKVA (0x0)	
562.61 ₪	סה"כ לתשלום	לא כולל מע"מ

התפלגות חיוב בש"ח לפי תעו"ז

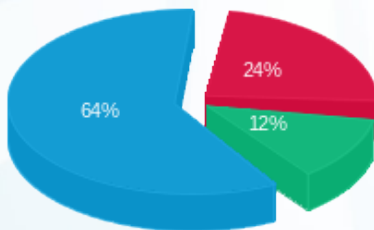

פסגה (130.33 ₪) 64%  
 גבע (66.70 ₪) 24%  
 שפל (345.62 ₪) 12%

הסטוריית צריכה בקוט"ש

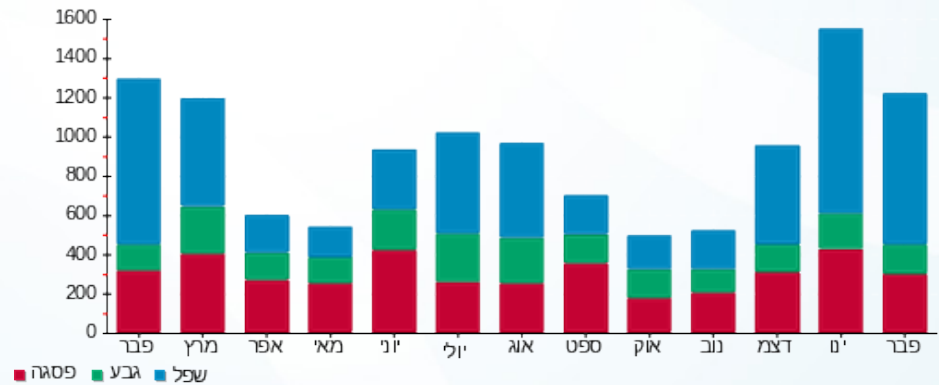

09/03/20 תאריך הפקה:  
 29/02/20 תאריך קריאה נוכחית:  
 01/02/20 תאריך קריאה קודמת:

שם דייר: ד - פלור אילת  
 שם אתר: עין המפרץ

לקוח/ה נכבד/ה, אנו מתכבדים להגיש את חישוב צריכת החשמל לתקופה 01/02/20 - 29/02/20:

ד - פלור אילת - 1 - 17312668(0x0)

סוג תעריף	סוג צריכה	קריאה קודמת	קריאה נוכחית	סה"כ צריכה בקוט"ש	מחיר לקוט"ש בא"ג	סה"כ לתשלום
פרטי חשבון עבור תאריכים:		01/02/20	29/02/20			
767		1,266.00	1,617.20	351.20	44.84	157.48 ₪

סה"כ לדייר:

שיא ביקוש	סה"כ
343.60	351.20
	157.48 ₪

19.97 ₪	תשלום קבוע	
0.00 ₪	תשלום עבור גודל חיבור בKVA (0x0)	
177.45 ₪	סה"כ לתשלום	לא כולל מע"מ

התפלגות חיוב בש"ח לפי תעו"ז

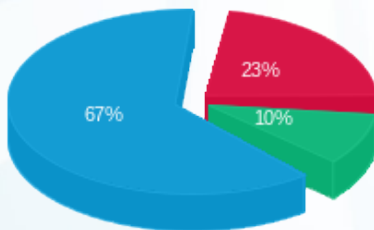

פסגה (36.14 ₪) 67%  
 גבע (15.69 ₪) 23%  
 שפל (105.64 ₪) 10%

הסטוריית צריכה בקוט"ש

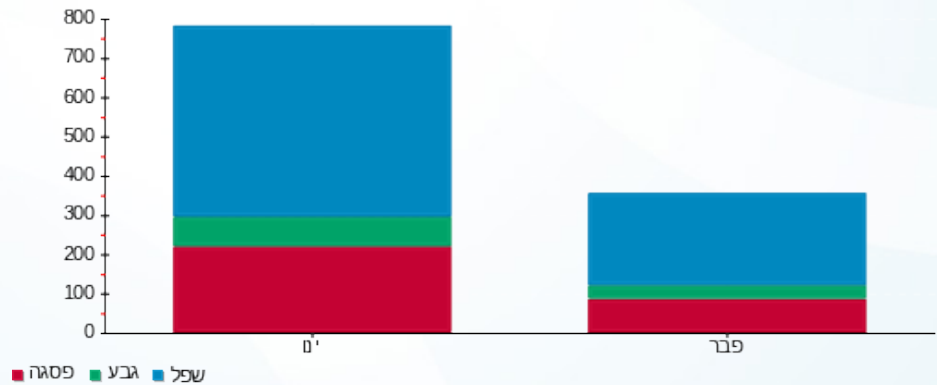

09/03/20 תאריך הפקה:  
 29/02/20 תאריך קריאה נוכחית:  
 01/02/20 תאריך קריאה קודמת:

שם דייר: ד - פלור עדה ויהודה  
 שם אתר: עין המפרץ

לקוח/ה נכבד/ה, אנו מתכבדים להגיש את חישוב צריכת החשמל לתקופה 01/02/20 - 29/02/20:

ד - פלור עדה ויהודה - 1 - 81026450(0x0)

סוג תעריף	סוג צריכה	קריאה קודמת	קריאה נוכחית	סה"כ צריכה בקוט"ש	מחיר לקוט"ש בא"ג	סה"כ לתשלום
פרטי חשבון עבור תאריכים:		01/02/20	29/02/20			
767		32,892.27	33,853.59	961.32	44.84	431.06 ₪

סה"כ לדייר:

סה"כ	שיא ביקוש
961.32	9.67
431.06 ₪	

19.97 ₪	תשלום קבוע	
0.00 ₪	תשלום עבור גודל חיבור בKVA (0x0)	
451.03 ₪	סה"כ לתשלום	לא כולל מע"מ

התפלגות חיוב בש"ח לפי תעו"ז

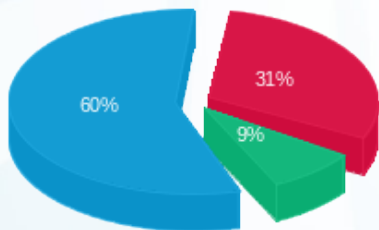

פסגה (135.61 ₪) 60%  
 גבע (36.77 ₪) 9%  
 שפל (258.68 ₪) 31%

הסטוריית צריכה בקוט"ש

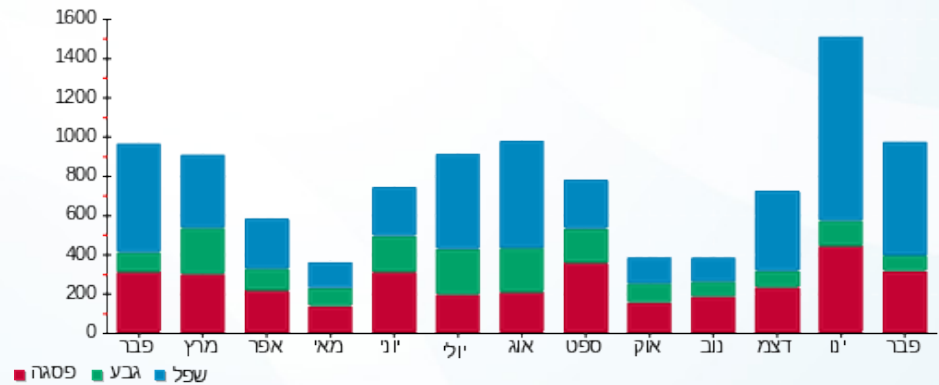

09/03/20 תאריך הפקה:  
 29/02/20 תאריך קריאה נוכחית:  
 01/02/20 תאריך קריאה קודמת:

שם דייר: ד - פפר יונה ואיסי  
 שם אתר: עין המפרץ

לקוח/ה נכבד/ה, אנו מתכבדים להגיש את חישוב צריכת החשמל לתקופה 01/02/20 - 29/02/20:

ד - פפר יונה ואיסי - 1 - 81025340(0x0)

סוג תעריף	סוג צריכה	קריאה קודמת	קריאה נוכחית	סה"כ צריכה בקוט"ש	מחיר לקוט"ש בא"ג	סה"כ לתשלום
פרטי חשבון עבור תאריכים:		01/02/20	29/02/20			
767		45,370.27	45,942.37	572.10	44.84	256.53 ₪

סה"כ לדייר:

שיא ביקוש	סה"כ
8.16	572.10
	256.53 ₪

תשלום קבוע	תשלום עבור גודל חיבור בKVA (0x0)	סה"כ לתשלום	לא כולל מע"מ
19.97 ₪	0.00 ₪	276.50 ₪	

התפלגות חיוב בש"ח לפי תעו"ז

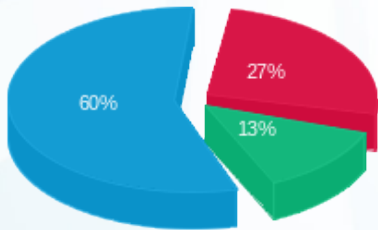

פסגה (₪ 68.79) ■  
 גבע (₪ 34.02) ■  
 שפל (₪ 153.72) ■

הסטוריית צריכה בקוט"ש

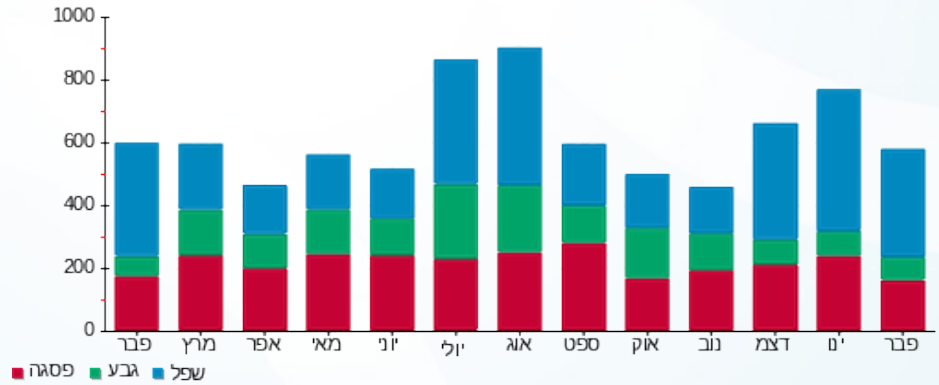



09/03/20

תאריך הפקדה:

שם דייר: ד - פרדו מתי ואיתי

29/02/20

תאריך קריאה נוכחית:

שם אתר: עין המפרץ

01/02/20

תאריך קריאה קודמת:

לקוח/ה נכבד/ה, אנו מתכבדים להגיש את חישוב צריכת החשמל לתקופה 01/02/20 - 29/02/20:

ד - פרדו מתי ואיתי - 1 - 81025801(0x0)

סוג תעריף	סוג צריכה	קריאה קודמת	קריאה נוכחית	סה"כ צריכה בקוט"ש	מחיר לקוט"ש בא"ג	סה"כ לתשלום
פרטי חשבון עבור תאריכים:		01/02/20	29/02/20			
767		66,891.13	67,707.67	816.54	44.84	366.14 ₪

סה"כ לדייר:

שיא ביקוש	סה"כ
8.75	816.54
	366.14 ₪

19.97 ₪	תשלום קבוע	
0.00 ₪	תשלום עבור גודל חיבור בKVA (0x0)	
386.11 ₪	סה"כ לתשלום	לא כולל מע"מ

התפלגות חיוב בש"ח לפי תעו"ז

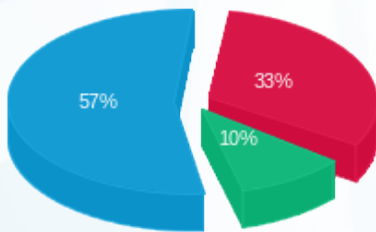

- פסגה (120.38 ₪) 57%
- גבע (38.37 ₪) 10%
- שפל (207.38 ₪) 33%

הסטוריית צריכה בקוט"ש

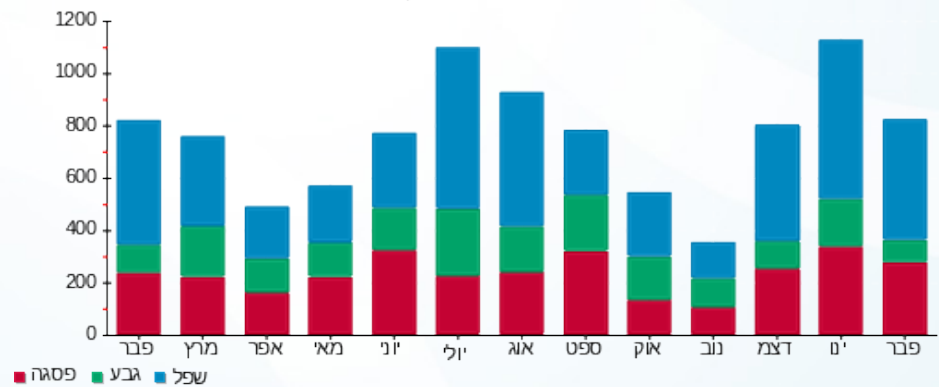

09/03/20 תאריך הפקה:  
 29/02/20 תאריך קריאה נוכחית:  
 01/02/20 תאריך קריאה קודמת:

שם דייר: ד - פרדו שלומית ויוסף  
 שם אתר: עין המפרץ

לקוח/ה נכבד/ה, אנו מתכבדים להגיש את חישוב צריכת החשמל לתקופה 01/02/20 - 29/02/20:

ד - פרדו שלומית ויוסף - 1 - 70000267(0x0)

סוג תעריף	סוג צריכה	קריאה קודמת	קריאה נוכחית	סה"כ צריכה בקוט"ש	מחיר לקוט"ש בא"ג	סה"כ לתשלום
פרטי חשבון עבור תאריכים:		01/02/20	29/02/20			
767		59,378.47	59,744.52	366.05	44.84	164.14 ₪

סה"כ לדייר:

סה"כ	שיא ביקוש
366.05	4.54
164.14 ₪	

19.97 ₪	תשלום קבוע	
0.00 ₪	תשלום עבור גודל חיבור בKVA (0x0)	
184.11 ₪	סה"כ לתשלום	לא כולל מע"מ

התפלגות חיוב בש"ח לפי תעו"ז

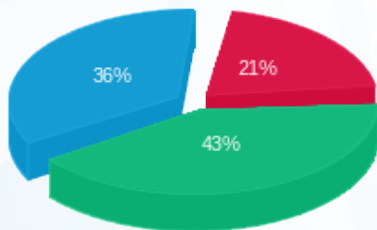

פסגה (34.19 ₪)  
 גבע (70.82 ₪)  
 שפל (59.13 ₪)

הסטוריית צריכה בקוט"ש

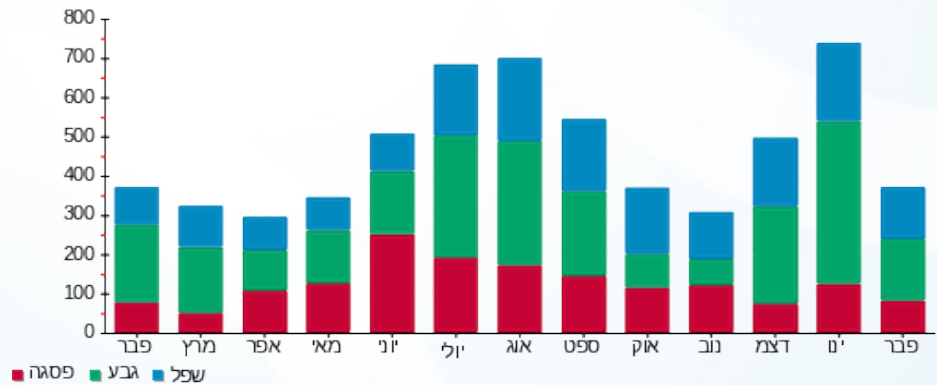

09/03/20

תאריך הפקה:

שם דייר: ד - פרטליס רזי

29/02/20

תאריך קריאה נוכחית:

שם אתר: עין המפרץ

01/02/20

תאריך קריאה קודמת:

לקוח/ה נכבד/ה, אנו מתכבדים להגיש את חישוב צריכת החשמל לתקופה 01/02/20 - 29/02/20:

ד - פרטליס רזי - 1 - 70033688(0x0)

סוג תעריף	סוג צריכה	קריאה קודמת	קריאה נוכחית	סה"כ צריכה בקוט"ש	מחיר לקוט"ש בא"ג	סה"כ לתשלום
פרטי חשבון עבור תאריכים:		01/02/20	29/02/20			
767		134,302.59	135,382.08	1,079.49	44.84	484.04 ₪

סה"כ לדייר:

שיא ביקוש	סה"כ
8.17	1,079.49
	484.04 ₪

תשלום קבוע	תשלום עבור גודל חיבור בKVA (0x0)	סה"כ לתשלום	לא כולל מע"מ
19.97 ₪	0.00 ₪	504.01 ₪	

התפלגות חיוב בש"ח לפי תעו"ז

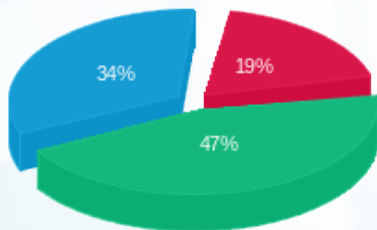

פסגה (92.94 ₪)  
 גבע (226.60 ₪)  
 שפל (164.51 ₪)

הסטוריית צריכה בקוט"ש

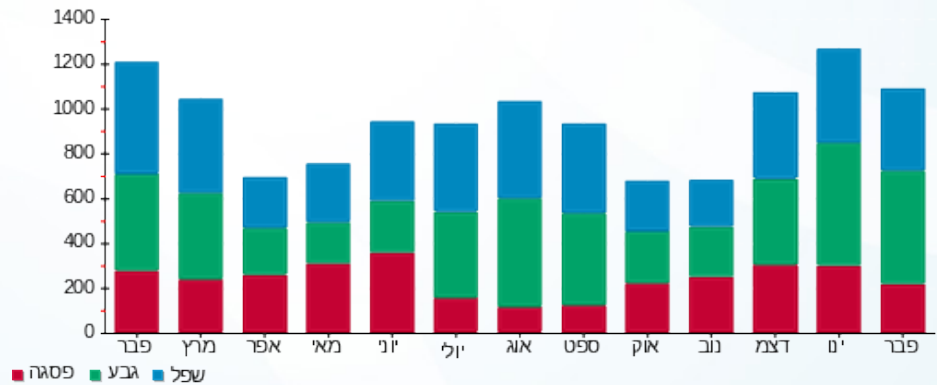

09/03/20

תאריך הפקדה:

שם דייר: ד - פרי אורה וחיים

29/02/20

תאריך קריאה נוכחית:

שם אתר: עין המפרץ

01/02/20

תאריך קריאה קודמת:

לקוח/ה נכבד/ה, אנו מתכבדים להגיש את חישוב צריכת החשמל לתקופה 01/02/20 - 29/02/20:

ד - פרי אורה וחיים - 1 - 81025805(0x0)

סוג תעריף	סוג צריכה	קריאה קודמת	קריאה נוכחית	סה"כ צריכה בקוט"ש	מחיר לקוט"ש בא"ג	סה"כ לתשלום
פרטי חשבון עבור תאריכים:		01/02/20	29/02/20			
767		33,975.80	34,930.41	954.61	44.84	428.05 ₪

סה"כ לדייר:

שיא ביקוש	סה"כ
8.38	954.61
	428.05 ₪

19.97 ₪	תשלום קבוע	
0.00 ₪	תשלום עבור גודל חיבור בKVA (0x0)	
448.02 ₪	סה"כ לתשלום	לא כולל מע"מ

התפלגות חיוב בש"ח לפי תעו"ז

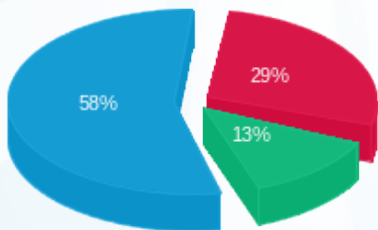

פסגה (123.10 ₪) ■  
 גבע (55.72 ₪) ■  
 שפל (249.22 ₪) ■

הסטוריית צריכה בקוט"ש

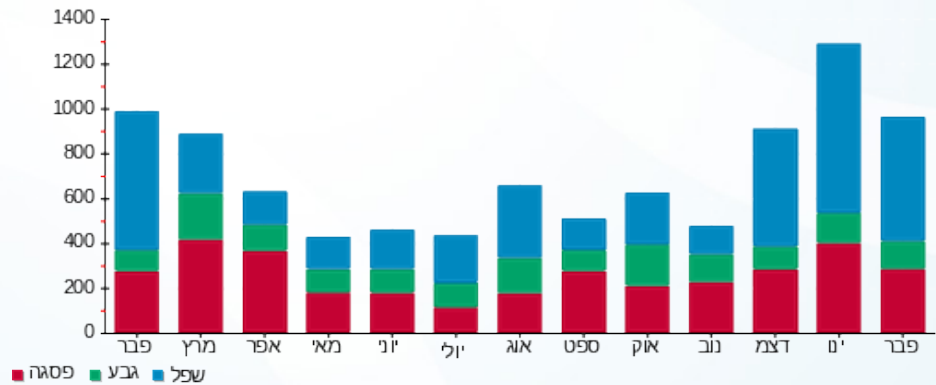

09/03/20 תאריך הפקדה:  
 29/02/20 תאריך קריאה נוכחית:  
 01/02/20 תאריך קריאה קודמת:

שם דייר: ד - פרי נטע ואייל  
 שם אתר: עין המפרץ

לקוח/ה נכבד/ה, אנו מתכבדים להגיש את חישוב צריכת החשמל לתקופה 01/02/20 - 29/02/20:

ד - פרי נטע ואייל - 4 - 19093213(0x0)

סה"כ לתשלום	מחיר לקוט"ש בא"ג	סה"כ צריכה בקוט"ש	קריאה נוכחית	קריאה קודמת	סוג צריכה	סוג תעריף
			29/02/20	01/02/20	פרטי חשבון עבור תאריכים:	
224.65 ₪	93.10	241.30	1,030.40	789.10	פסגה	777
78.54 ₪	56.22	139.70	566.40	426.70	גבע	778
181.86 ₪	34.70	524.10	2,298.80	1,774.70	שפל	779

סה"כ לדייר:

שיא ביקוש	סה"כ	שפל	גבע	פסגה
0.93	905.10	524.10	139.70	241.30
	485.05 ₪	181.86 ₪	78.54 ₪	224.65 ₪

סה"כ צריכה  
 סה"כ לתשלום

200.95 ₪	<b>תשלום קבוע</b>	
0.00 ₪	<b>תשלום עבור גודל חיבור בKVA (0x0)</b>	
686.00 ₪	<b>סה"כ לתשלום</b>	<b>לא כולל מע"מ</b>

התפלגות חיוב בש"ח לפי תעו"ז

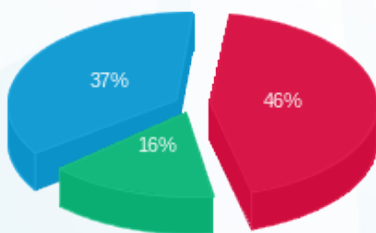

פסגה (224.65 ₪) ■  
 גבע (78.54 ₪) ■  
 שפל (181.86 ₪) ■

הסטוריית צריכה בקוט"ש

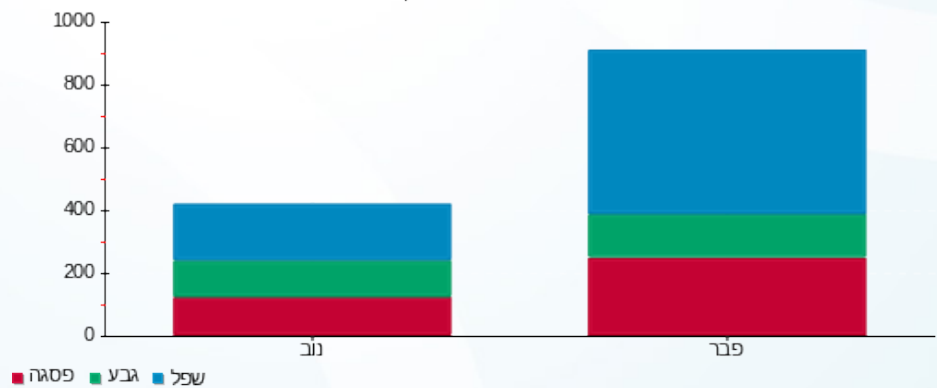

09/03/20 תאריך הפקה:  
 29/02/20 תאריך קריאה נוכחית:  
 01/02/20 תאריך קריאה קודמת:

שם דייר: ד - פריזר אורג  
 שם אתר: עין המפרץ

לקוח/ה נכבד/ה, אנו מתכבדים להגיש את חישוב צריכת החשמל לתקופה 01/02/20 - 29/02/20:

פריזר אורג - 3 - 15091212(0x0)

סה"כ לתשלום	מחיר לקוט"ש בא"ג	סה"כ צריכה בקוט"ש	קריאה נוכחית	קריאה קודמת	סוג צריכה	סוג תעריף
			29/02/20	01/02/20		פרטי חשבון עבור תאריכים:
₪ 616.51	44.84	1,374.90	37,103.90	35,729.00		767

סה"כ לדייר:

שיא ביקוש	סה"כ
	1,374.90
	₪ 616.51

₪ 19.97	<b>תשלום קבוע</b>	
₪ 0.00	<b>תשלום עבור גודל חיבור בKVA (0x0)</b>	
₪ 636.48	<b>סה"כ לתשלום</b>	<b>לא כולל מע"מ</b>

התפלגות חיוב בש"ח לפי תעו"ז

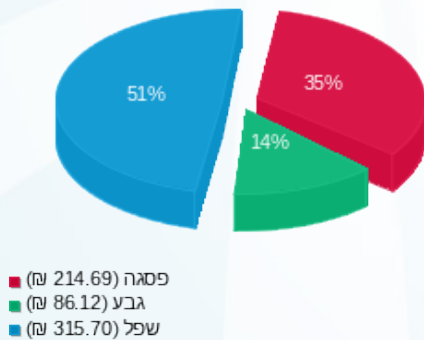

הסטוריית צריכה בקוט"ש

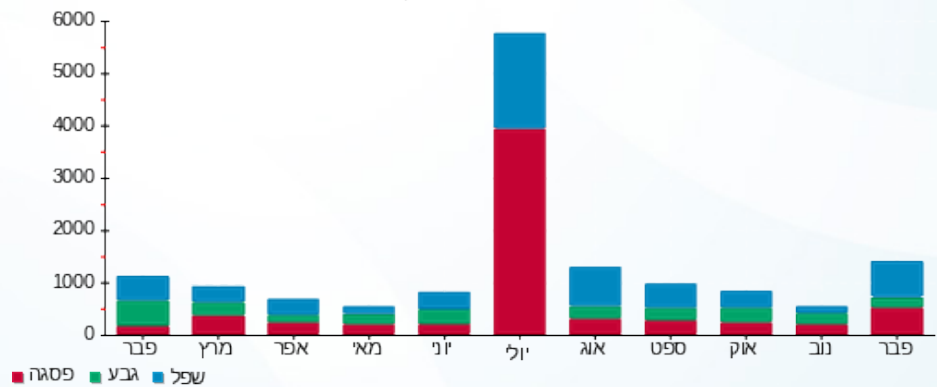

09/03/20 תאריך הפקה:  
 29/02/20 תאריך קריאה נוכחית:  
 01/02/20 תאריך קריאה קודמת:

שם דייר: ד - פריזר דינה  
 שם אתר: עין המפרץ

לקוח/ה נכבד/ה, אנו מתכבדים להגיש את חישוב צריכת החשמל לתקופה 01/02/20 - 29/02/20:

ד - פריזר דינה - 1 - 70035522(0x0)

סוג תעריף	סוג צריכה	קריאה קודמת	קריאה נוכחית	סה"כ צריכה בקוט"ש	מחיר לקוט"ש בא"ג	סה"כ לתשלום
פרטי חשבון עבור תאריכים:		01/02/20	29/02/20			
767		142,033.60	143,488.14	1,454.54	44.84	652.22 ₪

סה"כ לדיר:

סה"כ	שיא ביקוש
1,454.54	9.42
652.22 ₪	

תשלום קבוע	תשלום עבור גודל חיבור בKVA (0x0)	סה"כ לתשלום	לא כולל מע"מ
19.97 ₪	0.00 ₪	672.19 ₪	

התפלגות חיוב בש"ח לפי תעו"ז

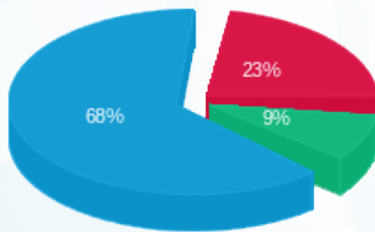

פסגה (150.38 ₪) ■  
 גבע (58.01 ₪) ■  
 שפל (443.83 ₪) ■

הסטוריית צריכה בקוט"ש

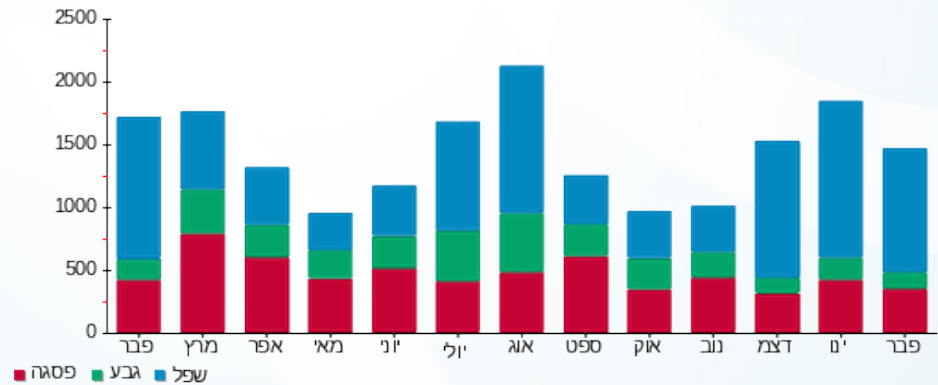

09/03/20 תאריך הפקה:  
 29/02/20 תאריך קריאה נוכחית:  
 01/02/20 תאריך קריאה קודמת:

שם דייר: ד - פרקש מעין ושמוליק  
 שם אתר: עין המפרץ

לקוח/ה נכבד/ה, אנו מתכבדים להגיש את חישוב צריכת החשמל לתקופה 01/02/20 - 29/02/20:

פרקש מעין ושמוליק - 1 - 70038502(0x0)

סוג תעריף	סוג צריכה	קריאה קודמת	קריאה נוכחית	סה"כ צריכה בקוט"ש	מחיר לקוט"ש בא"ג	סה"כ לתשלום
פרטי חשבון עבור תאריכים:		01/02/20	29/02/20			
767		132,692.34	133,853.66	1,161.32	44.84	520.74 ₪

סה"כ לדייר:

שיא ביקוש	סה"כ
10.02	1,161.32
	520.74 ₪

19.97 ₪	תשלום קבוע	
0.00 ₪	תשלום עבור גודל חיבור בKVA (0x0)	
540.71 ₪	סה"כ לתשלום	לא כולל מע"מ

התפלגות חיוב בש"ח לפי תעו"ז

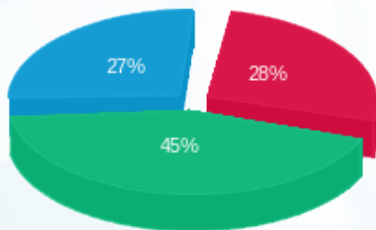

פסגה (144.35 ₪)  
 גבע (235.63 ₪)  
 שפל (140.76 ₪)

הסטוריית צריכה בקוט"ש

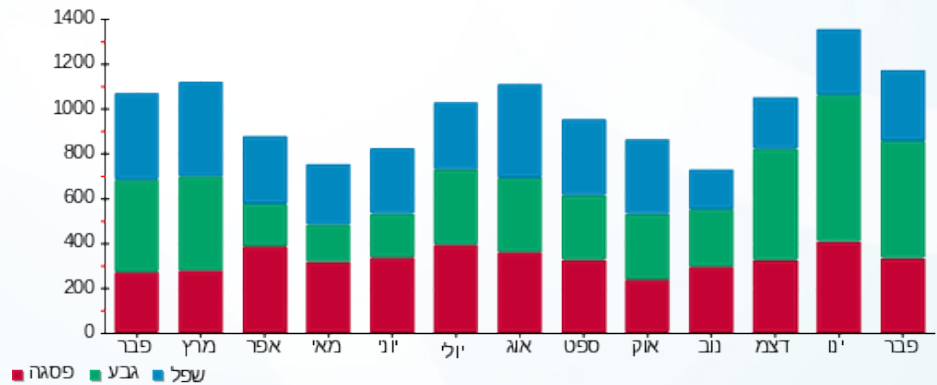

09/03/20 תאריך הפקה:  
 29/02/20 תאריך קריאה נוכחית:  
 01/02/20 תאריך קריאה קודמת:

שם דייר: ד - צור אסתי  
 שם אתר: עין המפרץ

לקוח/ה נכבד/ה, אנו מתכבדים להגיש את חישוב צריכת החשמל לתקופה 01/02/20 - 29/02/20:

ד - צור אסתי - 1 - 70012976 (0x0)

סוג תעריף	סוג צריכה	קריאה קודמת	קריאה נוכחית	סה"כ צריכה בקוט"ש	מחיר לקוט"ש בא"ג	סה"כ לתשלום
פרטי חשבון עבור תאריכים:		01/02/20	29/02/20			
767		25,339.14	25,599.65	260.51	44.84	116.81 ₪

סה"כ לדייר:

שיא ביקוש	סה"כ
4.41	260.51
	116.81 ₪

תשלום קבוע	תשלום עבור גודל חיבור ב-KVA (0x0)	סה"כ לתשלום	לא כולל מע"מ
19.97 ₪	0.00 ₪	136.78 ₪	

התפלגות חיוב בש"ח לפי תעו"ז

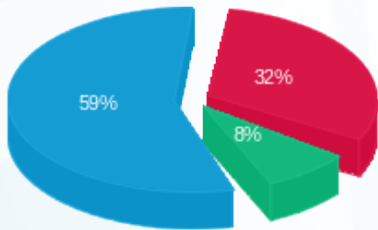

פסגה (37.51 ₪) ■  
 גבע (9.81 ₪) ■  
 שפל (69.49 ₪) ■

הסטוריית צריכה בקוט"ש

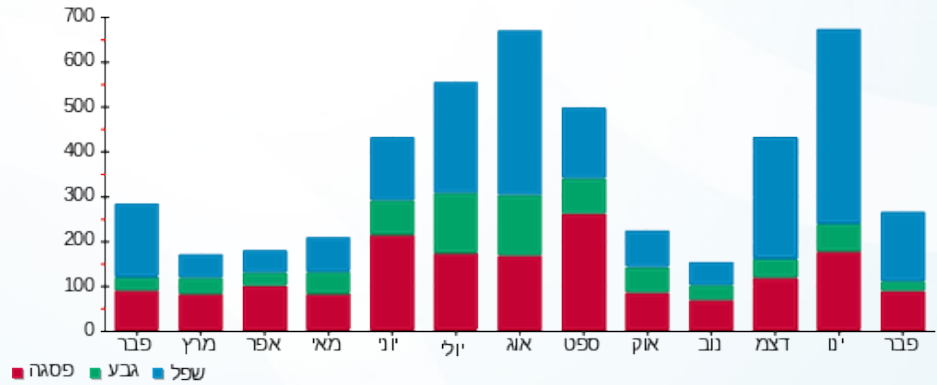

09/03/20 תאריך הפקה:  
 29/02/20 תאריך קריאה נוכחית:  
 01/02/20 תאריך קריאה קודמת:

שם דייר: ד - צור אפרת  
 שם אתר: עין המפרץ

לקוח/ה נכבד/ה, אנו מתכבדים להגיש את חישוב צריכת החשמל לתקופה 01/02/20 - 29/02/20:

ד - צור אפרת - 1 - 81024532(0x0)

סוג תעריף	סוג צריכה	קריאה קודמת	קריאה נוכחית	סה"כ צריכה בקוט"ש	מחיר לקוט"ש בא"ג	סה"כ לתשלום
פרטי חשבון עבור תאריכים:		01/02/20	29/02/20			
767		86,223.79	87,626.82	1,403.03	44.84	629.12 ₪

סה"כ לדייר:

שיא ביקוש	סה"כ
10.33	1,403.03
	629.12 ₪

19.97 ₪	תשלום קבוע	
0.00 ₪	תשלום עבור גודל חיבור בKVA (0x0)	
649.09 ₪	סה"כ לתשלום	לא כולל מע"מ

התפלגות חיוב בש"ח לפי תעו"ז

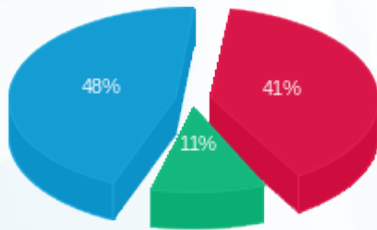

פסגה (259.89 ₪) ■  
 גבע (69.78 ₪) ■  
 שפל (299.45 ₪) ■

הסטוריית צריכה בקוט"ש

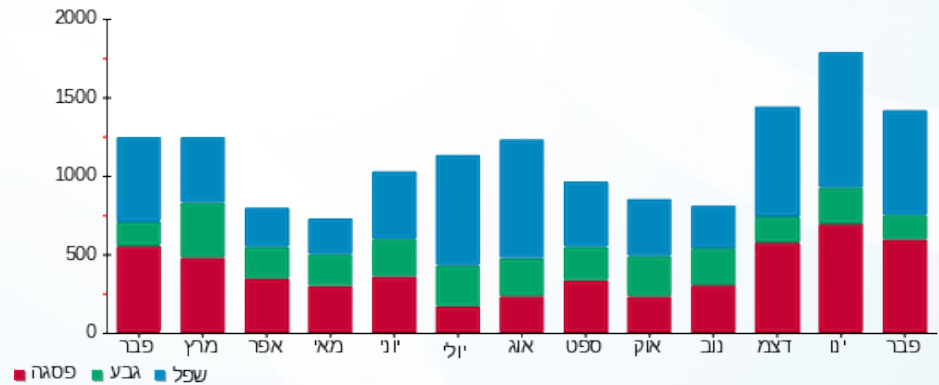

09/03/20 תאריך הפקה:  
 29/02/20 תאריך קריאה נוכחית:  
 01/02/20 תאריך קריאה קודמת:

שם דייר: ד - צור חובב  
 שם אתר: עין המפרץ

לקוח/ה נכבד/ה, אנו מתכבדים להגיש את חישוב צריכת החשמל לתקופה 01/02/20 - 29/02/20:

ד - צור חובב 1 - 81025418 (0x0)

סוג תעריף	סוג צריכה	קריאה קודמת	קריאה נוכחית	סה"כ צריכה בקוט"ש	מחיר לקוט"ש בא"ג	סה"כ לתשלום
פרטי חשבון עבור תאריכים:		01/02/20	29/02/20			
767		45,506.14	46,548.32	1,042.18	44.84	467.31 ₪

סה"כ לדייר:

שיא ביקוש	סה"כ
7.45	1,042.18
	467.31 ₪

19.97 ₪	תשלום קבוע	
0.00 ₪	תשלום עבור גודל חיבור בKVA (0x0)	
487.28 ₪	סה"כ לתשלום	לא כולל מע"מ

התפלגות חיוב בש"ח לפי תעו"ז

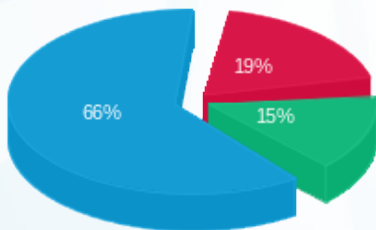

פסגה (90.19 ₪) 19%  
 גבע (68.34 ₪) 15%  
 שפל (308.78 ₪) 66%

הסטוריית צריכה בקוט"ש

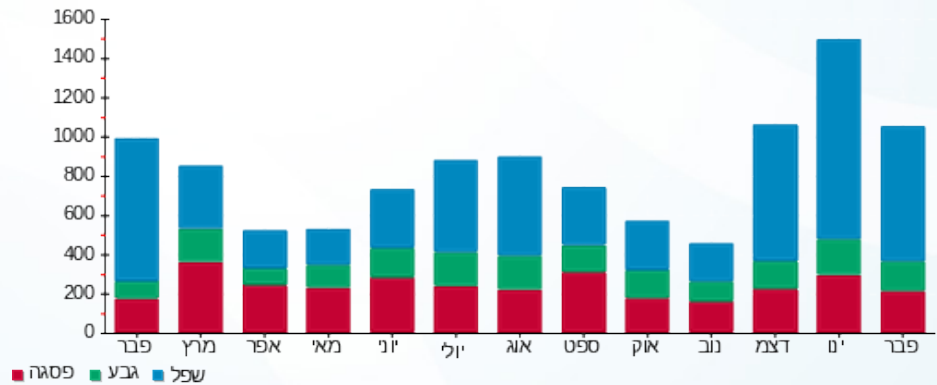



09/03/20

תאריך הפקדה:

שם דייר: ד - צור יאיר

29/02/20

תאריך קריאה נוכחית:

שם אתר: עין המפרץ

01/02/20

תאריך קריאה קודמת:

לקוח/ה נכבד/ה, אנו מתכבדים להגיש את חישוב צריכת החשמל לתקופה 01/02/20 - 29/02/20:

ד - צור יאיר - 1 - 70021113 (0x0)

סוג תעריף	סוג צריכה	קריאה קודמת	קריאה נוכחית	סה"כ צריכה בקוט"ש	מחיר לקוט"ש בא"ג	סה"כ לתשלום
פרטי חשבון עבור תאריכים:		01/02/20	29/02/20			
767		131,695.30	132,842.69	1,147.38	44.84	514.49 ₪

סה"כ לדייר:

שיא ביקוש	סה"כ
8.31	1,147.38
	514.49 ₪

19.97 ₪	תשלום קבוע	
0.00 ₪	תשלום עבור גודל חיבור ב KVA (0x0)	
534.46 ₪	סה"כ לתשלום	לא כולל מע"מ

התפלגות חיוב בש"ח לפי תעו"ז

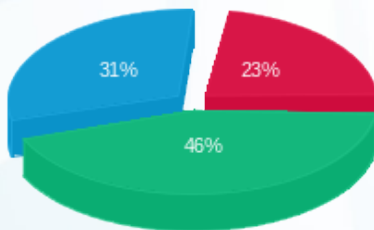

- פסגה (117.20 ₪)
- גבע (236.20 ₪)
- שפל (161.09 ₪)

הסטוריית צריכה בקוט"ש

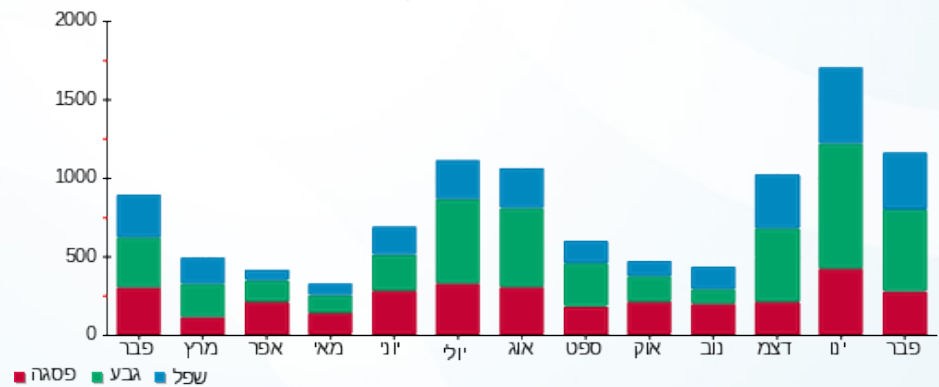



09/03/20

תאריך הפקה:

שם דייר: ד - צור מור 1

29/02/20

תאריך קריאה נוכחית:

שם אתר: עין המפרץ

01/02/20

תאריך קריאה קודמת:

לקוח/ה נכבד/ה, אנו מתכבדים להגיש את חישוב צריכת החשמל לתקופה 01/02/20 - 29/02/20:

ד - צור מור 1 - 3 - 60007139 (0x0)

סוג תעריף	סוג צריכה	קריאה קודמת	קריאה נוכחית	סה"כ צריכה בקוט"ש	מחיר לקוט"ש בא"ג	סה"כ לתשלום
פרטי חשבון עבור תאריכים:		01/02/20	29/02/20			
767		12,466.05	12,892.43	426.38	44.84	191.19 ₪

סה"כ לדייר:

שיא ביקוש	סה"כ
	426.38
	191.19 ₪

19.97 ₪	תשלום קבוע	
0.00 ₪	תשלום עבור גודל חיבור ב KVA (0x0)	
211.16 ₪	סה"כ לתשלום	לא כולל מע"מ

התפלגות חיוב בש"ח לפי תעו"ז

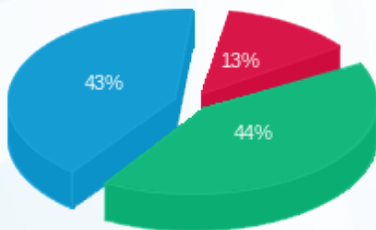

פסגה (₪ 24.50)  
גבע (₪ 84.52)  
שפל (₪ 82.17)

הסטוריית צריכה בקוט"ש

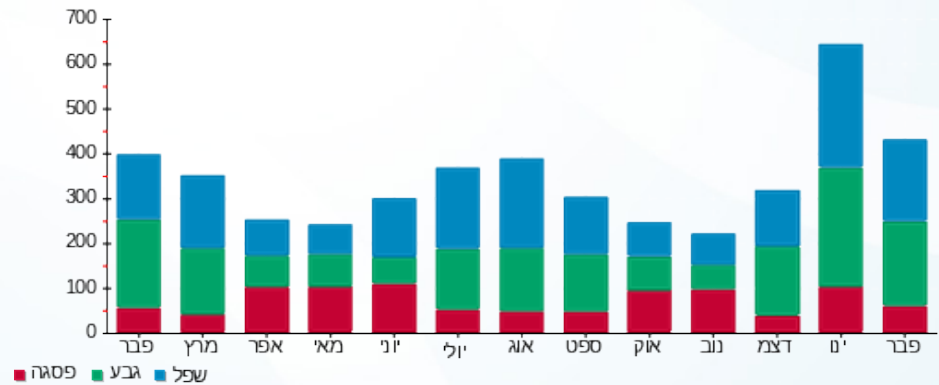

09/03/20 תאריך הפקה:  
 29/02/20 תאריך קריאה נוכחית:  
 01/02/20 תאריך קריאה קודמת:

שם דייר: ד - צור מור 2  
 שם אתר: עין המפרץ

לקוח/ה נכבד/ה, אנו מתכבדים להגיש את חישוב צריכת החשמל לתקופה 01/02/20 - 29/02/20:

ד-צור מור - 3 - 70013226(0x0)

סוג תעריף	סוג צריכה	קריאה קודמת	קריאה נוכחית	סה"כ צריכה בקוט"ש	מחיר לקוט"ש בא"ג	סה"כ לתשלום
פרטי חשבון עבור תאריכים:		01/02/20	29/02/20			
767		2,101.67	2,639.58	537.92	44.84	241.20 ₪

סה"כ לדייר:

שיא ביקוש	סה"כ
	537.92
	241.20 ₪

תשלום קבוע	תשלום עבור גודל חיבור בKVA (0x0)	סה"כ לתשלום	לא כולל מע"מ
19.97 ₪	0.00 ₪	261.17 ₪	

התפלגות חיוב בש"ח לפי תעו"ז

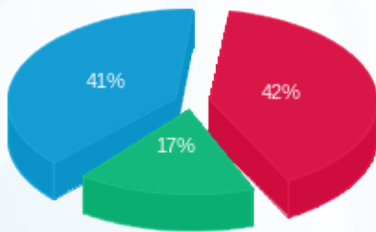

פסגה (102.01 ₪)  
 גבע (41.13 ₪)  
 שפל (98.06 ₪)

הסטוריית צריכה בקוט"ש

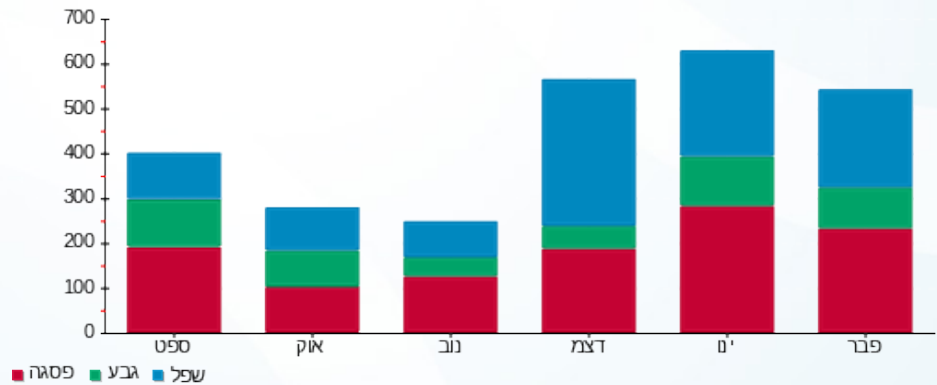

09/03/20 תאריך הפקה:  
 29/02/20 תאריך קריאה נוכחית:  
 01/02/20 תאריך קריאה קודמת:

שם דייר: ד - צור שריר  
 שם אתר: עין המפרץ

לקוח/ה נכבד/ה, אנו מתכבדים להגיש את חישוב צריכת החשמל לתקופה 01/02/20 - 29/02/20:

צור שריר - 2 - 81025490(0x0)

סוג תעריף	סוג צריכה	קריאה קודמת	קריאה נוכחית	סה"כ צריכה בקוט"ש	מחיר לקוט"ש בא"ג	סה"כ לתשלום
פרטי חשבון עבור תאריכים:		01/02/20	29/02/20			
767		17,718.40	18,180.93	462.54	44.84	207.40 ₪

סה"כ לדיר:

שיא ביקוש	סה"כ
	462.54
	207.40 ₪

תשלום קבוע	תשלום עבור גודל חיבור בKVA (0x0)	סה"כ לתשלום	לא כולל מע"מ
19.97 ₪	0.00 ₪	227.37 ₪	

התפלגות חיוב בש"ח לפי תעו"ז

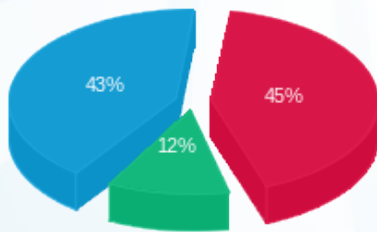

פסגה (₪ 93.01)  
 גבע (₪ 24.43)  
 שפל (₪ 89.95)

הסטוריית צריכה בקוט"ש

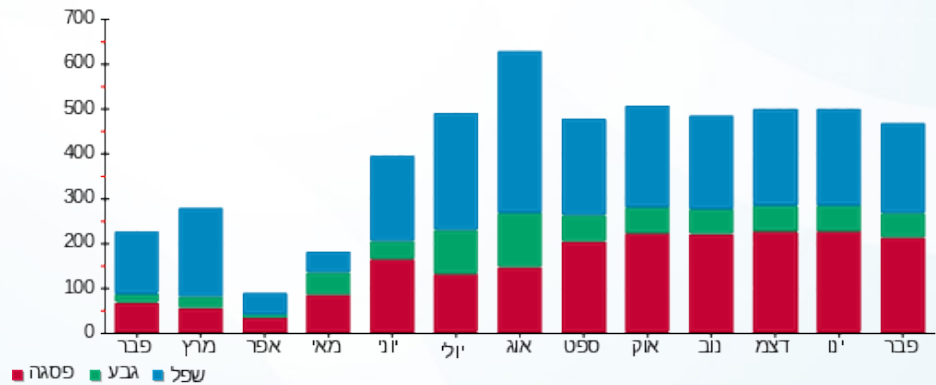

09/03/20 תאריך הפקה:  
 29/02/20 תאריך קריאה נוכחית:  
 01/02/20 תאריך קריאה קודמת:

שם דייר: ד - צור תובל ואהובה  
 שם אתר: עין המפרץ

לקוח/ה נכבד/ה, אנו מתכבדים להגיש את חישוב צריכת החשמל לתקופה 01/02/20 - 29/02/20:

ד - צור תובל ואהובה - 1 - 81025185(0x0)

סוג תעריף	סוג צריכה	קריאה קודמת	קריאה נוכחית	סה"כ צריכה בקוט"ש	מחיר לקוט"ש בא"ג	סה"כ לתשלום
פרטי חשבון עבור תאריכים:		01/02/20	29/02/20			
767		50,325.35	51,172.95	847.59	44.84	380.06 ₪

סה"כ לדייר:

שיא ביקוש	סה"כ
6.47	847.59
	380.06 ₪

19.97 ₪	תשלום קבוע	
0.00 ₪	תשלום עבור גודל חיבור בKVA (0x0)	
400.03 ₪	סה"כ לתשלום	לא כולל מע"מ

התפלגות חיוב בש"ח לפי תעו"ז

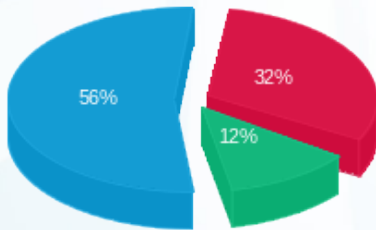

פסגה (121.87 ₪) 56%  
 גבע (46.97 ₪) 12%  
 שפל (211.22 ₪) 32%

הסטוריית צריכה בקוט"ש

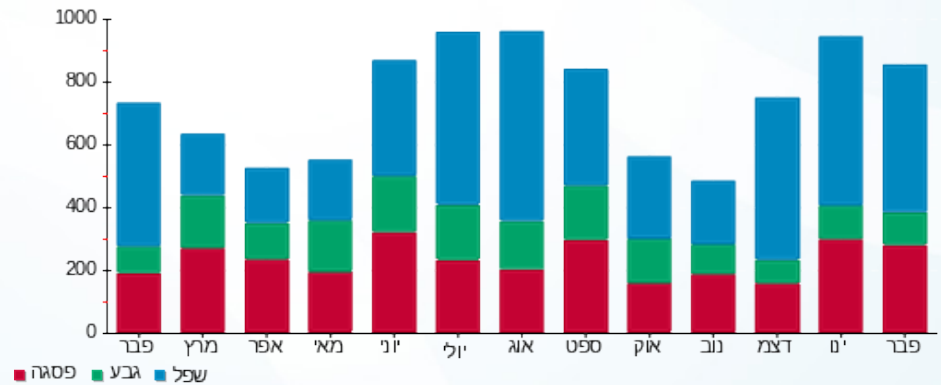

09/03/20 תאריך הפקה:  
 29/02/20 תאריך קריאה נוכחית:  
 01/02/20 תאריך קריאה קודמת:

שם דייר: ד - צימט לורי ושמואל  
 שם אתר: עין המפרץ

לקוח/ה נכבד/ה, אנו מתכבדים להגיש את חישוב צריכת החשמל לתקופה 01/02/20 - 29/02/20:

ד - צימט לורי ושמואל - 1 - 70005314 (0x0)

סוג תעריף	סוג צריכה	קריאה קודמת	קריאה נוכחית	סה"כ צריכה בקוט"ש	מחיר לקוט"ש בא"ג	סה"כ לתשלום
פרטי חשבון עבור תאריכים:		01/02/20	29/02/20			
767		131,550.87	133,202.47	1,651.60	44.84	740.58 ₪

סה"כ לדייר:

סה"כ	שיא ביקוש
1,651.60	10.77
740.58 ₪	

19.97 ₪	תשלום קבוע	
0.00 ₪	תשלום עבור גודל חיבור ב KVA (0x0)	
760.55 ₪	סה"כ לתשלום	לא כולל מע"מ

התפלגות חיוב בש"ח לפי תעו"ז

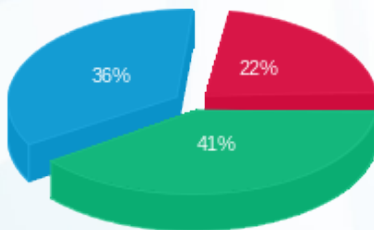

פסגה (165.79 ₪) ■  
 גבע (305.31 ₪) ■  
 שפל (269.48 ₪) ■

הסטוריית צריכה בקוט"ש

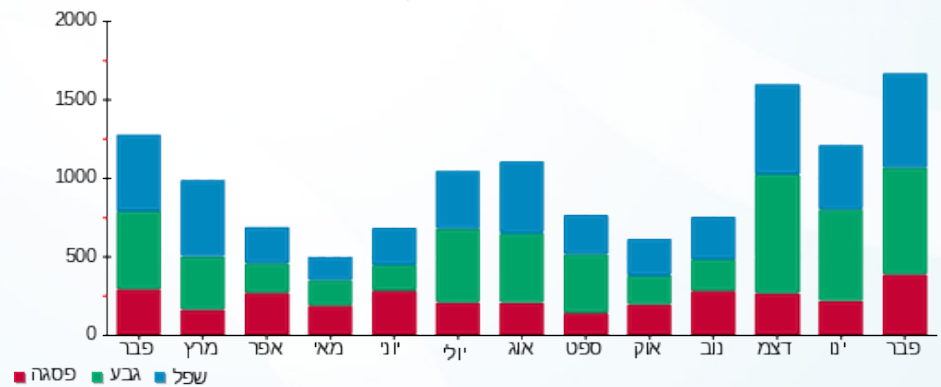



09/03/20

תאריך הפקה:

שם דייר: ד - צרפתי אמיר

29/02/20

תאריך קריאה נוכחית:

שם אתר: עין המפרץ

01/02/20

תאריך קריאה קודמת:

לקוח/ה נכבד/ה, אנו מתכבדים להגיש את חישוב צריכת החשמל לתקופה 01/02/20 - 29/02/20:

אמיר צרפתי - 6 - 16254198(0x0)

סוג תעריף	סוג צריכה	קריאה קודמת	קריאה נוכחית	סה"כ צריכה בקוט"ש	מחיר לקוט"ש בא"ג	סה"כ לתשלום
פרטי חשבון עבור תאריכים:		01/02/20	29/02/20			
767		16,483.20	17,035.14	551.94	44.84	247.49 ₪

סה"כ לדייר:

שיא ביקוש	סה"כ
	551.94
	247.49 ₪

19.97 ₪	תשלום קבוע	
0.00 ₪	תשלום עבור גודל חיבור בKVA (0x0)	
267.46 ₪	סה"כ לתשלום	לא כולל מע"מ

התפלגות חיוב בש"ח לפי תעו"ז

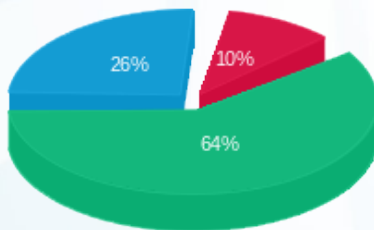

פסגה (25.96 ₪)  
 גבע (157.40 ₪)  
 שפל (64.13 ₪)

הסטוריית צריכה בקוט"ש

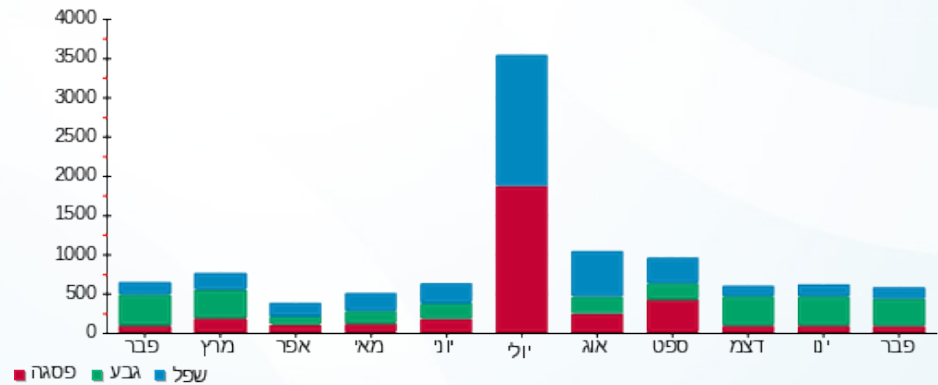

09/03/20 תאריך הפקה:  
 29/02/20 תאריך קריאה נוכחית:  
 01/02/20 תאריך קריאה קודמת:

שם דייר: ד - צרפתי חגית  
 שם אתר: עין המפרץ

לקוח/ה נכבד/ה, אנו מתכבדים להגיש את חישוב צריכת החשמל לתקופה 01/02/20 - 29/02/20:

ד - צרפתי חגית - 1 - 70000602(0x0)

סוג תעריף	סוג צריכה	קריאה קודמת	קריאה נוכחית	סה"כ צריכה בקוט"ש	מחיר לקוט"ש בא"ג	סה"כ לתשלום
פרטי חשבון עבור תאריכים:		01/02/20	29/02/20			
767		15,718.21	16,092.16	373.95	44.84	167.68 ₪

סה"כ לדייר:

שיא ביקוש	סה"כ
7.04	373.95
	167.68 ₪

19.97 ₪	תשלום קבוע	
0.00 ₪	תשלום עבור גודל חיבור ב-KVA (0x0)	
187.65 ₪	סה"כ לתשלום	לא כולל מע"מ

התפלגות חיוב בש"ח לפי תעו"ז

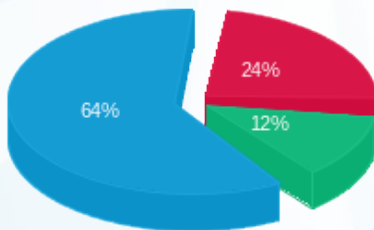

פסגה (39.47 ₪) ■  
 גבע (20.55 ₪) ■  
 שפל (107.66 ₪) ■

הסטוריית צריכה בקוט"ש

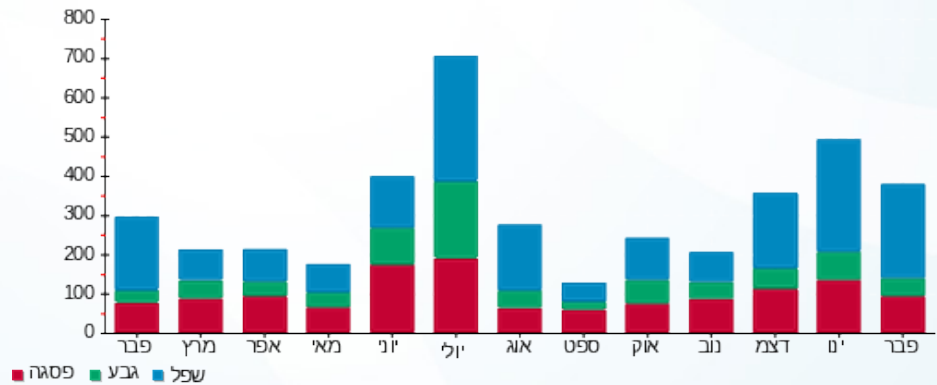



09/03/20

תאריך הפקדה:

שם דייר: ד - צרפתי לבנה ושרי

29/02/20

תאריך קריאה נוכחית:

שם אתר: עין המפרץ

01/02/20

תאריך קריאה קודמת:

לקוח/ה נכבד/ה, אנו מתכבדים להגיש את חישוב צריכת החשמל לתקופה 01/02/20 - 29/02/20:

ד - צרפתי לבנה ושרי - 1 - 17313110(0x0)

סוג תעריף	סוג צריכה	קריאה קודמת	קריאה נוכחית	סה"כ צריכה בקוט"ש	מחיר לקוט"ש בא"ג	סה"כ לתשלום
פרטי חשבון עבור תאריכים:		01/02/20	29/02/20			
767		10,819.97	11,678.10	858.13	44.84	384.79 ₪

סה"כ לדייר:

שיא ביקוש	סה"כ
9.98	858.13
	384.79 ₪

תשלום קבוע	תשלום עבור גודל חיבור בKVA (0x0)	סה"כ לתשלום	לא כולל מע"מ
19.97 ₪	0.00 ₪	404.76 ₪	

התפלגות חיוב בש"ח לפי תעו"ז

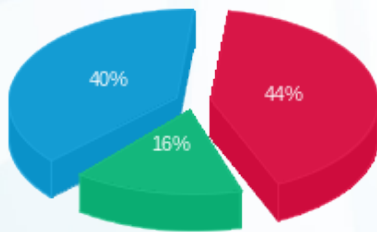

- פסגה (168.21 ₪) 44%
- גבע (62.78 ₪) 16%
- שפל (153.80 ₪) 40%

הסטוריית צריכה בקוט"ש

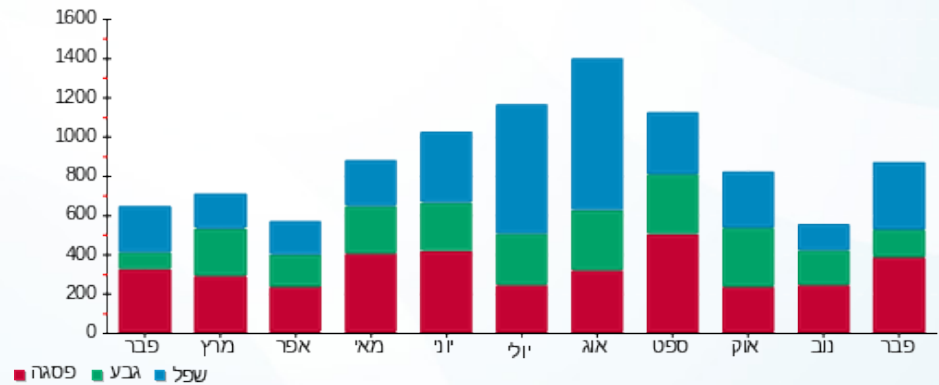

09/03/20

תאריך הפקה:

שם דייר: ד - צרפתי שמריהו

29/02/20

תאריך קריאה נוכחית:

שם אתר: עין המפרץ

01/02/20

תאריך קריאה קודמת:

לקוח/ה נכבד/ה, אנו מתכבדים להגיש את חישוב צריכת החשמל לתקופה 01/02/20 - 29/02/20:

ד - צרפתי שמריהו - 1 - 81025612(0x0)

סוג תעריף	סוג צריכה	קריאה קודמת	קריאה נוכחית	סה"כ צריכה בקוט"ש	מחיר לקוט"ש בא"ג	סה"כ לתשלום
פרטי חשבון עבור תאריכים:		01/02/20	29/02/20			
767		16,679.76	17,064.76	385.00	44.84	172.63 ₪

סה"כ לדייר:

שיא ביקוש	סה"כ
5.22	385.00
	172.63 ₪

תשלום קבוע	תשלום עבור גודל חיבור בKVA (0x0)	סה"כ לתשלום	לא כולל מע"מ
19.97 ₪	0.00 ₪	192.60 ₪	

התפלגות חיוב בש"ח לפי תעו"ז

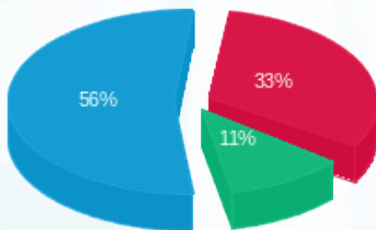

פסגה (56.84 ₪) 56%  
 גבע (19.69 ₪) 11%  
 שפל (96.10 ₪) 33%

הסטוריית צריכה בקוט"ש

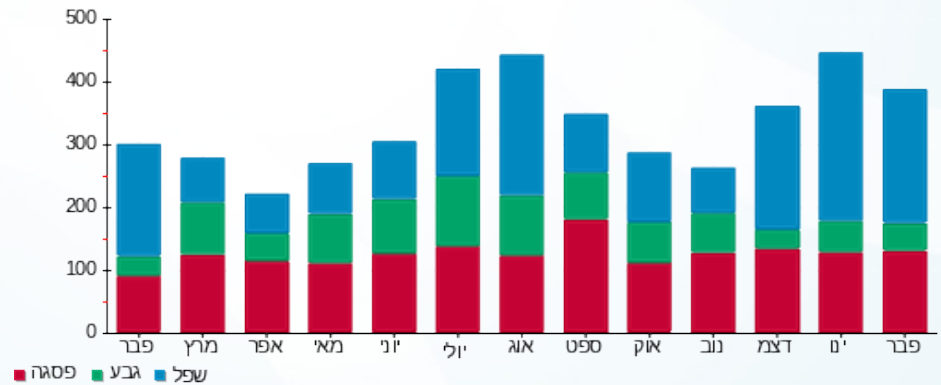



09/03/20

תאריך הפקדה:

שם דייר: ד - קארין בן אשר

29/02/20

תאריך קריאה נוכחית:

שם אתר: עין המפרץ

01/02/20

תאריך קריאה קודמת:

לקוח/ה נכבד/ה, אנו מתכבדים להגיש את חישוב צריכת החשמל לתקופה 29/02/20 - 01/02/20:

ד - קארין בן אשר - 1 - 70046260(0x0)

סוג תעריף	סוג צריכה	קריאה קודמת	קריאה נוכחית	סה"כ צריכה בקוט"ש	מחיר לקוט"ש בא"ג	סה"כ לתשלום
פרטי חשבון עבור תאריכים:		01/02/20	29/02/20			
767		20,994.58	22,071.98	1,077.40	44.84	483.11 ₪

סה"כ לדייר:

שיא ביקוש	סה"כ
7.04	1,077.40
	483.11 ₪

תשלום קבוע	תשלום עבור גודל חיבור בKVA (0x0)	סה"כ לתשלום	לא כולל מע"מ
19.97 ₪	0.00 ₪	503.08 ₪	

התפלגות חיוב בש"ח לפי תעו"ז

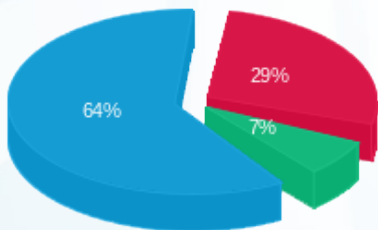

- פסגה (138.07 ₪)
- גבע (33.52 ₪)
- שפל (311.51 ₪)

הסטוריית צריכה בקוט"ש

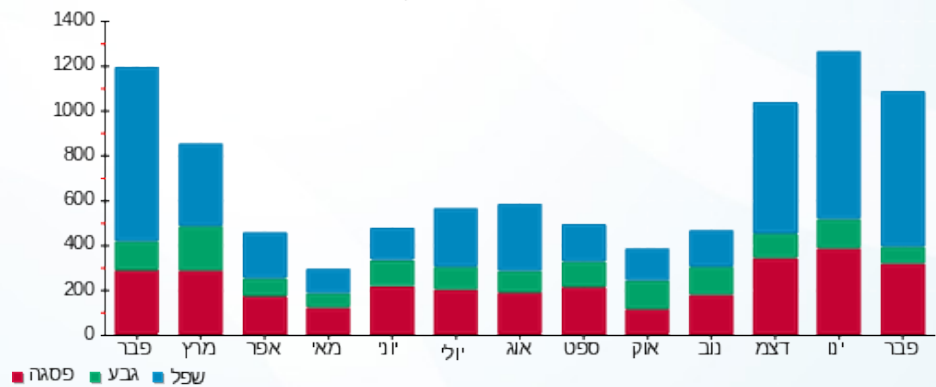

09/03/20

תאריך הפקה:

שם דייר: ד - קון עומר (לא' 3)

29/02/20

תאריך קריאה נוכחית:

שם אתר: עין המפרץ

01/02/20

תאריך קריאה קודמת:

לקוח/ה נכבד/ה, אנו מתכבדים להגיש את חישוב צריכת החשמל לתקופה 01/02/20 - 29/02/20:

ד - קון עומר (לא' 3) - 3 - 81026145(0x0)

סוג תעריף	סוג צריכה	קריאה קודמת	קריאה נוכחית	סה"כ צריכה בקוט"ש	מחיר לקוט"ש בא"ג	סה"כ לתשלום
		01/02/20	29/02/20			
767		6,617.07	6,841.68	224.61	44.84	100.71 ₪

סה"כ לדייר:

שיא ביקוש	סה"כ
	224.61
	100.71 ₪

19.97 ₪	תשלום קבוע	
0.00 ₪	תשלום עבור גודל חיבור בKVA (0x0)	
120.68 ₪	סה"כ לתשלום	לא כולל מע"מ

התפלגות חיוב בש"ח לפי תעו"ז

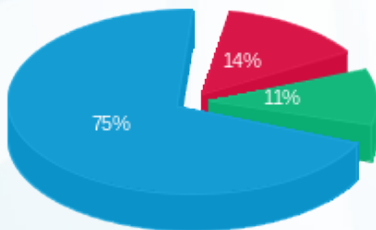

פסגה (14.08 ₪)  
גבע (11.00 ₪)  
שפל (75.64 ₪)

הסטוריית צריכה בקוט"ש

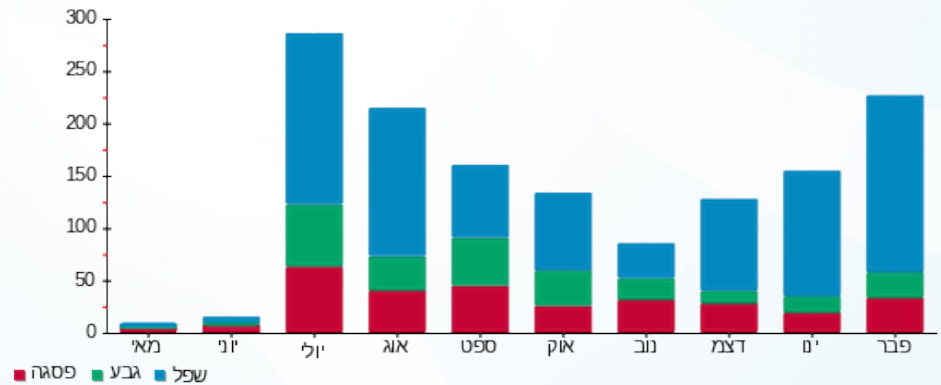

09/03/20 תאריך הפקה:  
 29/02/20 תאריך קריאה נוכחית:  
 01/02/20 תאריך קריאה קודמת:

שם דייר: ד - קון שרון וילך  
 שם אתר: עין המפרץ

לקוח/ה נכבד/ה, אנו מתכבדים להגיש את חישוב צריכת החשמל לתקופה 01/02/20 - 29/02/20:

ד - קון שרון וילך - 1 - 70037747(0x0)

סוג תעריף	סוג צריכה	קריאה קודמת	קריאה נוכחית	סה"כ צריכה בקוט"ש	מחיר לקוט"ש בא"ג	סה"כ לתשלום
פרטי חשבון עבור תאריכים:		01/02/20	29/02/20			
767		54,602.93	55,980.56	1,377.63	44.84	617.73 ₪

סה"כ לדייר:

סה"כ	שיא ביקוש
1,377.63	9.97
617.73 ₪	

19.97 ₪	תשלום קבוע	
0.00 ₪	תשלום עבור גודל חיבור בKVA (0x0)	
637.70 ₪	סה"כ לתשלום	לא כולל מע"מ

התפלגות חיוב בש"ח לפי תעו"ז

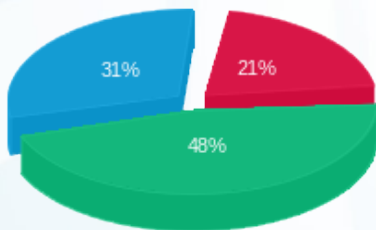

פסגה (129.33 ₪) ■  
 גבע (297.50 ₪) ■  
 שפל (190.89 ₪) ■

הסטוריית צריכה בקוט"ש

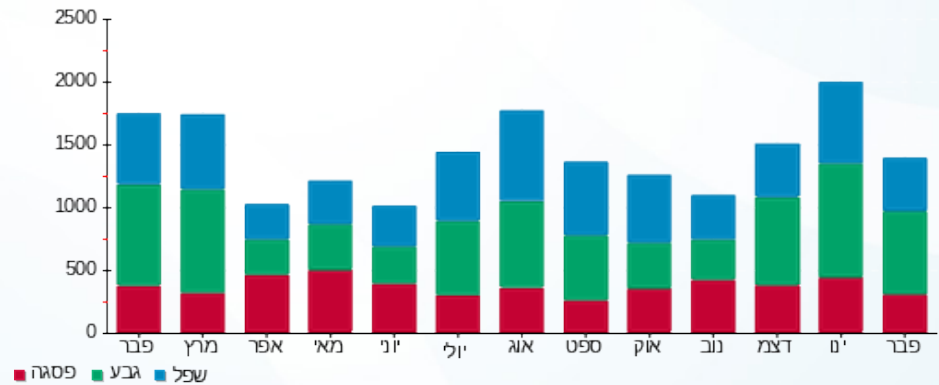

09/03/20 תאריך הפקה:  
 29/02/20 תאריך קריאה נוכחית:  
 01/02/20 תאריך קריאה קודמת:

שם דייר: ד - קונן פרנסיס  
 שם אתר: עין המפרץ

לקוח/ה נכבד/ה, אנו מתכבדים להגיש את חישוב צריכת החשמל לתקופה 01/02/20 - 29/02/20:

ד - קונן פרנסיס - 1 - 70057010(0x0)

סוג תעריף	סוג צריכה	קריאה קודמת	קריאה נוכחית	סה"כ צריכה בקוט"ש	מחיר לקוט"ש בא"ג	סה"כ לתשלום
פרטי חשבון עבור תאריכים:		01/02/20	29/02/20			
767		34,373.82	34,780.25	406.42	44.84	182.24 ₪

סה"כ לדייר:

שיא ביקוש	סה"כ
5.02	406.42
	182.24 ₪

19.97 ₪	תשלום קבוע	
0.00 ₪	תשלום עבור גודל חיבור בKVA (0x0)	
202.21 ₪	סה"כ לתשלום	לא כולל מע"מ

התפלגות חיוב בש"ח לפי תעו"ז

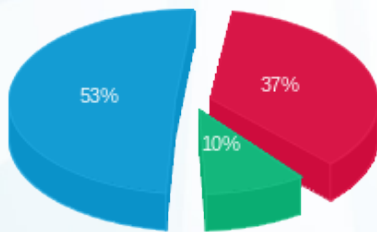

פסגה (67.67 ₪) ■  
 גבע (17.96 ₪) ■  
 שפל (96.60 ₪) ■

הסטוריית צריכה בקוט"ש

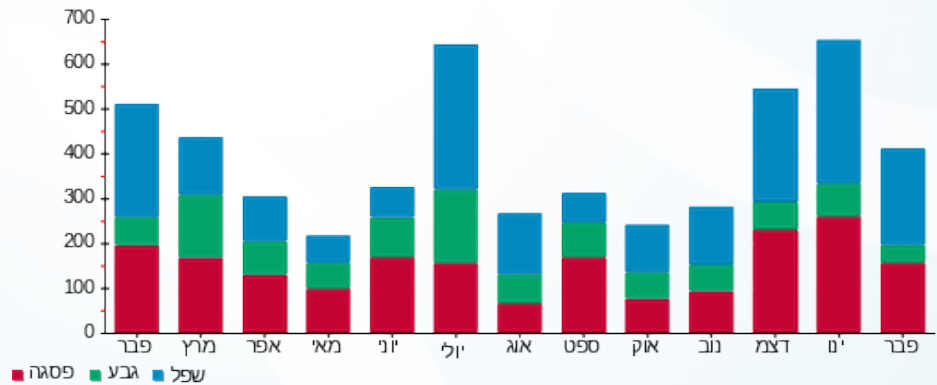

09/03/20 תאריך הפקה:  
 29/02/20 תאריך קריאה נוכחית:  
 01/02/20 תאריך קריאה קודמת:

שם דייר: ד - קוצר אורי  
 שם אתר: עין המפרץ

לקוח/ה נכבד/ה, אנו מתכבדים להגיש את חישוב צריכת החשמל לתקופה 01/02/20 - 29/02/20:

ד - קוצר אורי - 1 - 81025205(0x0)

סוג תעריף	סוג צריכה	קריאה קודמת	קריאה נוכחית	סה"כ צריכה בקוט"ש	מחיר לקוט"ש בא"ג	סה"כ לתשלום
פרטי חשבון עבור תאריכים:		01/02/20	29/02/20			
767		24,517.85	24,982.96	465.11	44.84	208.55 ₪

סה"כ לדיר:

שיא ביקוש	סה"כ
6.90	465.11
	208.55 ₪

19.97 ₪	תשלום קבוע	
0.00 ₪	תשלום עבור גודל חיבור בKVA (0x0)	
228.52 ₪	סה"כ לתשלום	לא כולל מע"מ

התפלגות חיוב בש"ח לפי תעו"ז

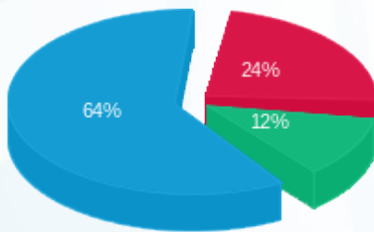

פסגה (49.37 ₪) ■  
 גבע (24.70 ₪) ■  
 שפל (134.48 ₪) ■

הסטוריית צריכה בקוט"ש

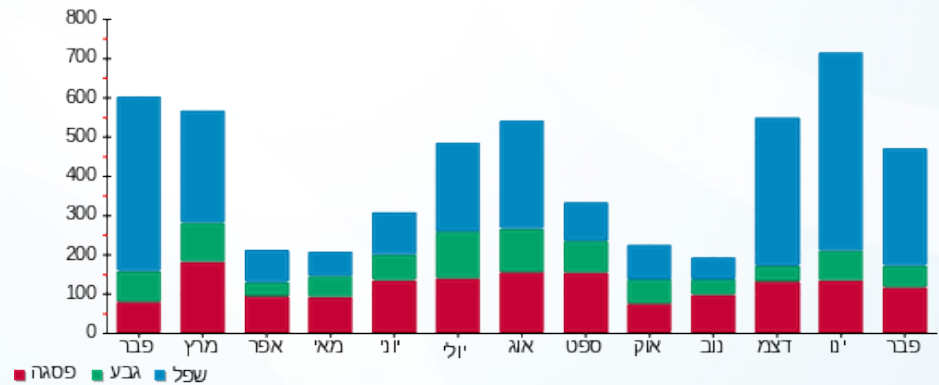

09/03/20 תאריך הפקה:  
 29/02/20 תאריך קריאה נוכחי:  
 01/02/20 תאריך קריאה קודמת:

שם דייר: ד - קוצר דובי  
 שם אתר: עין המפרץ

לקוח/ה נכבד/ה, אנו מתכבדים להגיש את חישוב צריכת החשמל לתקופה 01/02/20 - 29/02/20:

קוצר דובי - 2 - 70062102 (0x0)

סוג תעריף	סוג צריכה	קריאה קודמת	קריאה נוכחית	סה"כ צריכה בקוט"ש	מחיר לקוט"ש בא"ג	סה"כ לתשלום
פרטי חשבון עבור תאריכים:		01/02/20	29/02/20			
767		47,681.02	48,207.26	526.24	44.84	235.97 ₪

סה"כ לדיר:

שיא ביקוש	סה"כ
	526.24
	235.97 ₪

תשלום קבוע	תשלום עבור גודל חיבור ב KVA (0x0)	סה"כ לתשלום	לא כולל מע"מ
19.97 ₪	0.00 ₪	255.94 ₪	

התפלגות חיוב בש"ח לפי תעו"ז

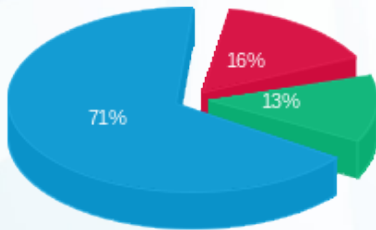

פסגה (36.98 ₪) 71%  
 גבע (30.46 ₪) 16%  
 שפל (168.52 ₪) 13%

הסטוריית צריכה בקוט"ש

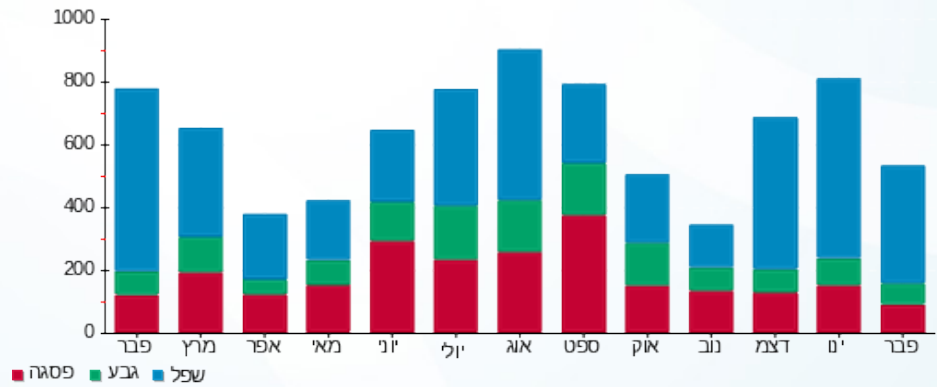



09/03/20

תאריך הפקה:

שם דייר: ד - קוצר מריאלה ויוסי

29/02/20

תאריך קריאה נוכחית:

שם אתר: עין המפרץ

01/02/20

תאריך קריאה קודמת:

לקוח/ה נכבד/ה, אנו מתכבדים להגיש את חישוב צריכת החשמל לתקופה 01/02/20 - 29/02/20:

ד - קוצר מריאלה ויוסי - 1 - 81026047(0x0)

סוג תעריף	סוג צריכה	קריאה קודמת	קריאה נוכחית	סה"כ צריכה בקוט"ש	מחיר לקוט"ש בא"ג	סה"כ לתשלום
פרטי חשבון עבור תאריכים:		01/02/20	29/02/20			
767		35,952.36	37,226.00	1,273.64	44.84	571.10 ₪

סה"כ לדייר:

שיא ביקוש	סה"כ
9.82	1,273.64
	571.10 ₪

19.97 ₪	תשלום קבוע	
0.00 ₪	תשלום עבור גודל חיבור בKVA (0x0)	
591.07 ₪	סה"כ לתשלום	לא כולל מע"מ

התפלגות חיוב בש"ח לפי תעו"ז

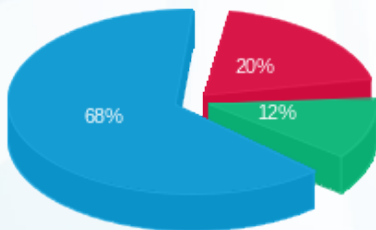

- פסגה (112.30 ₪) 68%
- גבע (68.09 ₪) 12%
- שפל (390.72 ₪) 20%

הסטוריית צריכה בקוט"ש

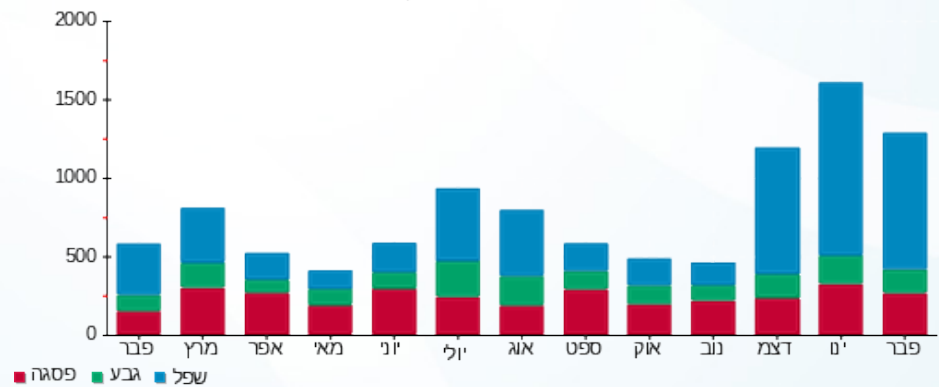



09/03/20

תאריך הפקה:

שם דייר: ד - קורן אור וענת

29/02/20

תאריך קריאה נוכחית:

שם אתר: עין המפרץ

01/02/20

תאריך קריאה קודמת:

לקוח/ה נכבד/ה, אנו מתכבדים להגיש את חישוב צריכת החשמל לתקופה 01/02/20 - 29/02/20:

קורן אור וענת - 2 - 19051812(0x0)

סה"כ לתשלום	מחיר לקוט"ש בא"ג	סה"כ צריכה בקוט"ש	קריאה נוכחית	קריאה קודמת	סוג צריכה	סוג תעריף
			29/02/20	01/02/20		פרטי חשבון עבור תאריכים:
₪ 522.36	44.84	1,164.95	4,360.35	3,195.40		767

סה"כ לדייר:

שיא ביקוש	סה"כ
	1,164.95
	₪ 522.36

₪ 19.97	תשלום קבוע	
₪ 0.00	תשלום עבור גודל חיבור בKVA (0x0)	
₪ 542.33	סה"כ לתשלום	לא כולל מע"מ

התפלגות חיוב בש"ח לפי תעו"ז

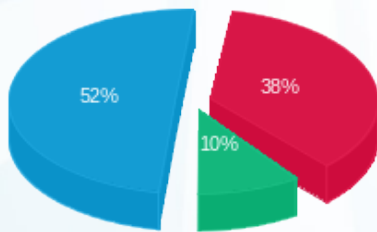

- פסגה (₪ 196.67)
- גבע (₪ 52.60)
- שפל (₪ 273.10)

הסטוריית צריכה בקוט"ש

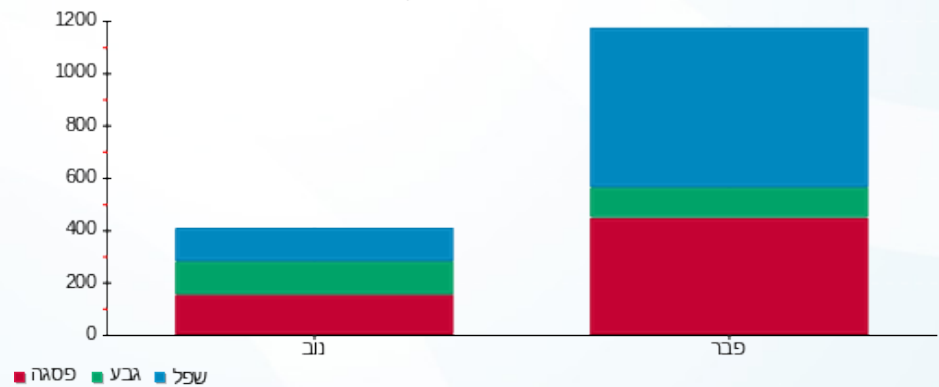

09/03/20 תאריך הפקה:  
 29/02/20 תאריך קריאה נוכחית:  
 01/02/20 תאריך קריאה קודמת:

שם דייר: ד - קושניר אורון  
 שם אתר: עין המפרץ

לקוח/ה נכבד/ה, אנו מתכבדים להגיש את חישוב צריכת החשמל לתקופה 01/02/20 - 29/02/20:

קושניר אורון - 4 - 19051986(0x0)

סוג תעריף	סוג צריכה	קריאה קודמת	קריאה נוכחית	סה"כ צריכה בקוט"ש	מחיר לקוט"ש בא"ג	סה"כ לתשלום
פרטי חשבון עבור תאריכים:		01/02/20	29/02/20			
767		3,842.45	5,113.35	1,270.90	44.84	569.87 ₪

סה"כ לדייר:

שיא ביקוש	סה"כ
1.52	1,270.90
	569.87 ₪

19.97 ₪	תשלום קבוע	
0.00 ₪	תשלום עבור גודל חיבור בKVA (0x0)	
589.84 ₪	סה"כ לתשלום	לא כולל מע"מ

התפלגות חיוב בש"ח לפי תעו"ז

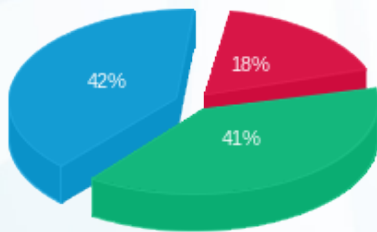

פסגה (101.07 ₪)  
 גבע (232.11 ₪)  
 שפל (236.69 ₪)

הסטוריית צריכה בקוט"ש

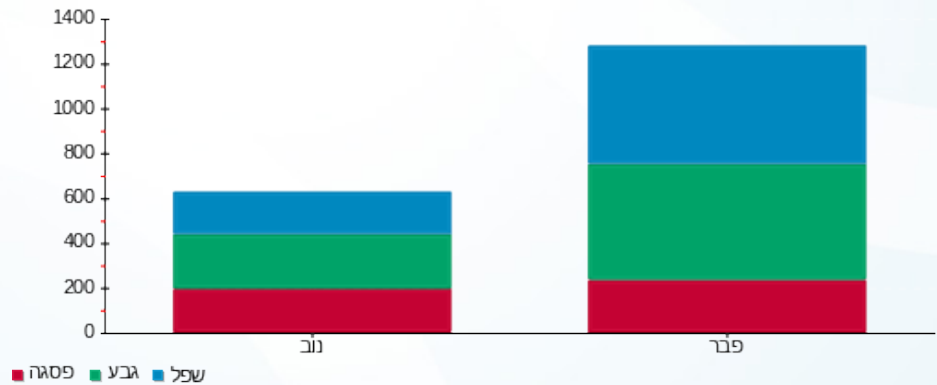

09/03/20 תאריך הפקה:  
 29/02/20 תאריך קריאה נוכחית:  
 01/02/20 תאריך קריאה קודמת:

שם דייר: ד - קלברג חופית  
 שם אתר: עין המפרץ

**לקוח/ה נכבד/ה, אנו מתכבדים להגיש את חישוב צריכת החשמל לתקופה 01/02/20 - 29/02/20:**

**ד - קלברג חופית - 1 - 19051862(0x0)**

סוג תעריף	סוג צריכה	קריאה קודמת	קריאה נוכחית	סה"כ צריכה בקוט"ש	מחיר לקוט"ש בא"ג	סה"כ לתשלום
פרטי חשבון עבור תאריכים:		01/02/20	29/02/20			
767		3,724.40	4,540.60	816.20	44.84	365.98 ₪

**ד - קלברג חופית - 2 - 19051862(0x0)**

סוג תעריף	סוג צריכה	קריאה קודמת	קריאה נוכחית	סה"כ צריכה בקוט"ש	מחיר לקוט"ש בא"ג	סה"כ לתשלום
פרטי חשבון עבור תאריכים:		01/02/20	29/02/20			
767		1,597.50	1,878.20	280.70	44.84	125.87 ₪

**ד - קלברג חופית - 3 - 19051862(0x0)**

סוג תעריף	סוג צריכה	קריאה קודמת	קריאה נוכחית	סה"כ צריכה בקוט"ש	מחיר לקוט"ש בא"ג	סה"כ לתשלום
פרטי חשבון עבור תאריכים:		01/02/20	29/02/20			
767		2,538.85	3,054.20	515.35	44.84	231.08 ₪

**סה"כ לדייר:**

שיא ביקוש	סה"כ
	1,612.25
	722.93 ₪

19.97 ₪	<b>תשלום קבוע</b>	
0.00 ₪	<b>תשלום עבור גודל חיבור בKVA (0x0)</b>	
742.90 ₪	<b>סה"כ לתשלום</b>	<b>לא כולל מע"מ</b>

התפלגות חיוב בש"ח לפי תע"ז

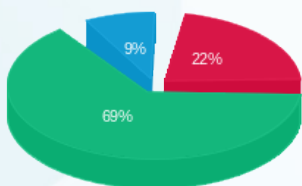

פסגה (162.28 ₪) 22%  
 גבע (498.17 ₪) 69%  
 שפיל (62.48 ₪) 9%

הסטוריית צריכה בקוט"ש

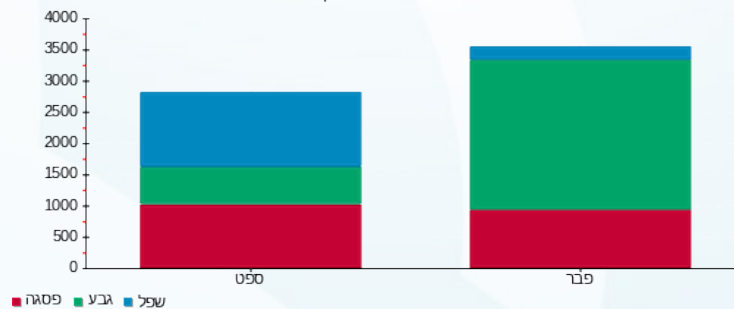

09/03/20 תאריך הפקדה:  
 29/02/20 תאריך קריאה נוכחית:  
 01/02/20 תאריך קריאה קודמת:

שם דייר: ד - קלין עדיה וג'ורא  
 שם אתר: עין המפרץ

לקוח/ה נכבד/ה, אנו מתכבדים להגיש את חישוב צריכת החשמל לתקופה 01/02/20 - 29/02/20:

ד - קלין עדיה וג'ורא - 1 - 81025355(0x0)

סוג תעריף	סוג צריכה	קריאה קודמת	קריאה נוכחית	סה"כ צריכה בקוט"ש	מחיר לקוט"ש בא"ג	סה"כ לתשלום
פרטי חשבון עבור תאריכים:						
767		01/02/20	29/02/20	1,084.53	44.84	486.30 ₪

סה"כ לדייר:

שיא ביקוש	סה"כ
6.98	1,084.53
	486.30 ₪

19.97 ₪	תשלום קבוע	
0.00 ₪	תשלום עבור גודל חיבור בKVA (0x0)	
506.27 ₪	סה"כ לתשלום	לא כולל מע"מ

התפלגות חיוב בש"ח לפי תעו"ז

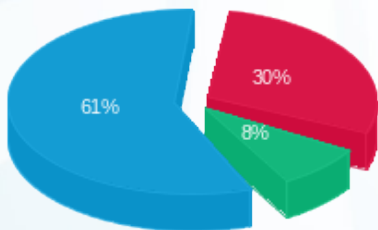

פסגה (147.85 ₪) 30%  
 גבע (40.86 ₪) 8%  
 שפל (297.59 ₪) 61%

הסטוריית צריכה בקוט"ש

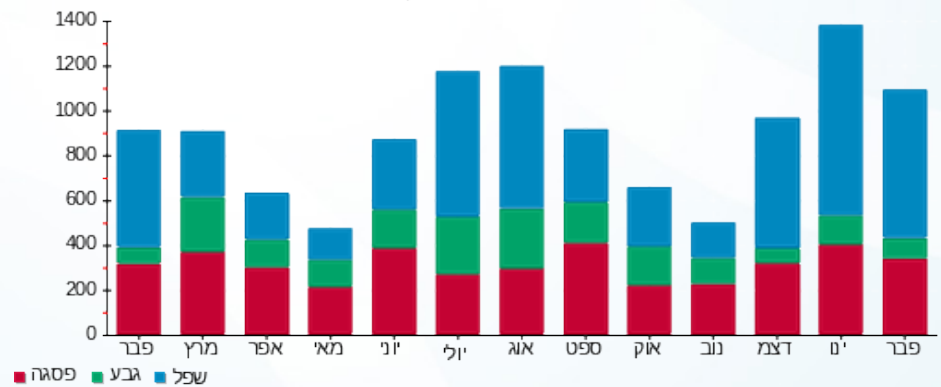

09/03/20 תאריך הפקה:  
 29/02/20 תאריך קריאה נוכחית:  
 01/02/20 תאריך קריאה קודמת:

שם דייר: ד - קלרפלד גל 2  
 שם אתר: עין המפרץ

לקוח/ה נכבד/ה, אנו מתכבדים להגיש את חישוב צריכת החשמל לתקופה 01/02/20 - 29/02/20:

ד - קלרפלד גל 2 - 3 - 81026482(0x0)

סוג תעריף	סוג צריכה	קריאה קודמת	קריאה נוכחית	סה"כ צריכה בקוט"ש	מחיר לקוט"ש בא"ג	סה"כ לתשלום
פרטי חשבון עבור תאריכים:		01/02/20	29/02/20			
767		14,751.87	14,787.10	35.23	44.84	15.80 ₪

סה"כ לדייר:

שיא ביקוש	סה"כ
	35.23
	15.80 ₪

19.97 ₪	תשלום קבוע	
0.00 ₪	תשלום עבור גודל חיבור בKVA (0x0)	
35.77 ₪	סה"כ לתשלום	לא כולל מע"מ

התפלגות חיוב בש"ח לפי תעו"ז

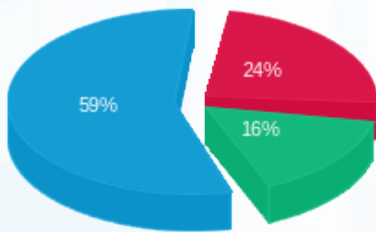

פסגה (3.83 ₪) ■  
 גבע (2.59 ₪) ■  
 שפל (9.38 ₪) ■

הסטוריית צריכה בקוט"ש

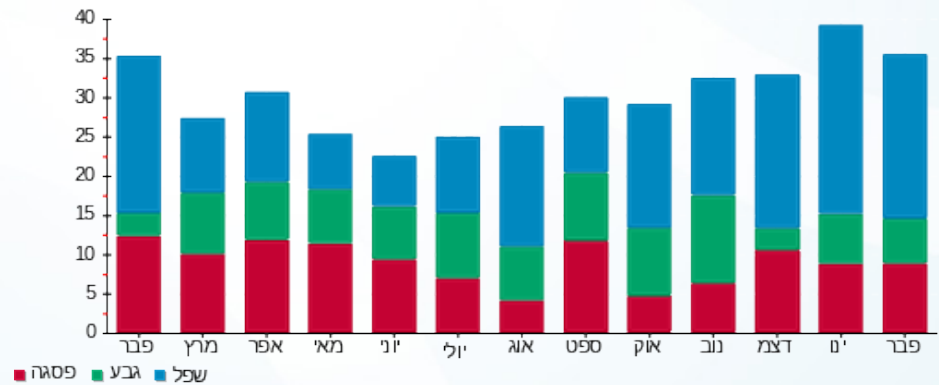

09/03/20 תאריך הפקה:  
 29/02/20 תאריך קריאה נוכחית:  
 01/02/20 תאריך קריאה קודמת:

שם דייר: ד - קלרפלד סיון  
 שם אתר: עין המפרץ

לקוח/ה נכבד/ה, אנו מתכבדים להגיש את חישוב צריכת החשמל לתקופה 01/02/20 - 29/02/20:

ד - קלרפלד סיון - 1 - 81021589(0x0)

סוג תעריף	סוג צריכה	קריאה קודמת	קריאה נוכחית	סה"כ צריכה בקוט"ש	מחיר לקוט"ש בא"ג	סה"כ לתשלום
פרטי חשבון עבור תאריכים:		01/02/20	29/02/20			
767		39,977.51	40,364.78	387.27	44.84	173.65 ₪

סה"כ לדיר:

שיא ביקוש	סה"כ
5.13	387.27
	173.65 ₪

תשלום קבוע	תשלום עבור גודל חיבור בKVA (0x0)	סה"כ לתשלום	לא כולל מע"מ
19.97 ₪	0.00 ₪	193.62 ₪	

התפלגות חיוב בש"ח לפי תעו"ז

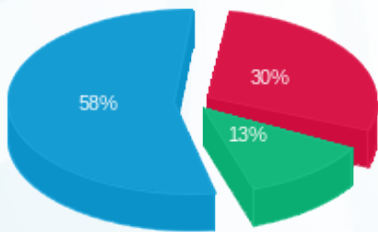

פסגה (51.69 ₪) ■  
 גבע (21.74 ₪) ■  
 שפל (100.23 ₪) ■

הסטוריית צריכה בקוט"ש

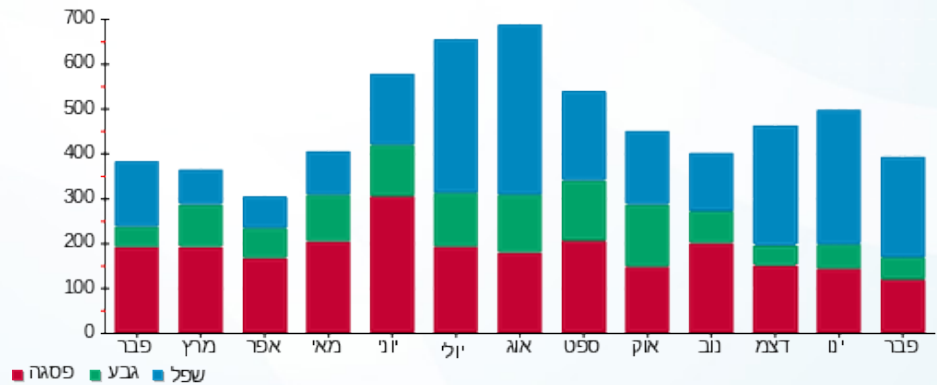



09/03/20

תאריך הפקה:

שם דייר: ד - קלרפלד עמליה ורן

29/02/20

תאריך קריאה נוכחית:

שם אתר: עין המפרץ

01/02/20

תאריך קריאה קודמת:

לקוח/ה נכבד/ה, אנו מתכבדים להגיש את חישוב צריכת החשמל לתקופה 01/02/20 - 29/02/20:

ד - קלרפלד עמליה ורן - 1 - 81026071(0x0)

סוג תעריף	סוג צריכה	קריאה קודמת	קריאה נוכחית	סה"כ צריכה בקוט"ש	מחיר לקוט"ש בא"ג	סה"כ לתשלום
פרטי חשבון עבור תאריכים:		01/02/20	29/02/20			
767		60,293.79	61,159.05	865.26	44.84	387.98 ₪

סה"כ לדייר:

סה"כ	שיא ביקוש
865.26	6.33
387.98 ₪	

19.97 ₪	תשלום קבוע	
0.00 ₪	תשלום עבור גודל חיבור בKVA (0x0)	
407.95 ₪	סה"כ לתשלום	לא כולל מע"מ

התפלגות חיוב בש"ח לפי תעו"ז

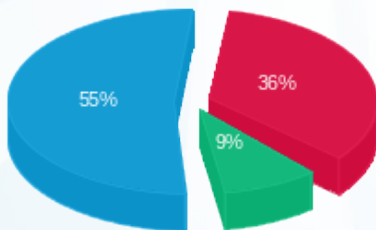

פסגה (138.88 ₪) 55%  
 גבע (36.13 ₪) 9%  
 שפל (212.97 ₪) 36%

הסטוריית צריכה בקוט"ש

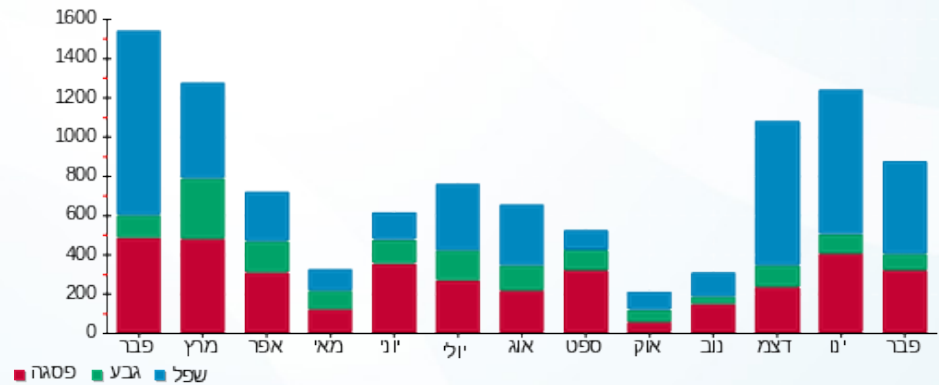

09/03/20 תאריך הפקה:  
 29/02/20 תאריך קריאה נוכחית:  
 01/02/20 תאריך קריאה קודמת:

שם דייר: ד - קלרפלד שחר ובובי  
 שם אתר: עין המפרץ

לקוח/ה נכבד/ה, אנו מתכבדים להגיש את חישוב צריכת החשמל לתקופה 01/02/20 - 29/02/20:

ד - קלרפלד שחר ובובי - 1 - 70034743(0x0)

סוג תעריף	סוג צריכה	קריאה קודמת	קריאה נוכחית	סה"כ צריכה בקוט"ש	מחיר לקוט"ש בא"ג	סה"כ לתשלום
פרטי חשבון עבור תאריכים:		01/02/20	29/02/20			
767		78,687.03	79,552.36	865.33	44.84	388.02 ₪

סה"כ לדייר:

סה"כ	שיא ביקוש
865.33	7.40
388.02 ₪	

19.97 ₪	תשלום קבוע	
0.00 ₪	תשלום עבור גודל חיבור בKVA (0x0)	
407.99 ₪	סה"כ לתשלום	לא כולל מע"מ

התפלגות חיוב בש"ח לפי תעו"ז

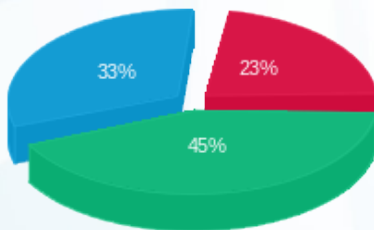

פסגה (₪ 87.49)  
 גבע (₪ 173.76)  
 שפל (₪ 126.76)

הסטוריית צריכה בקוט"ש

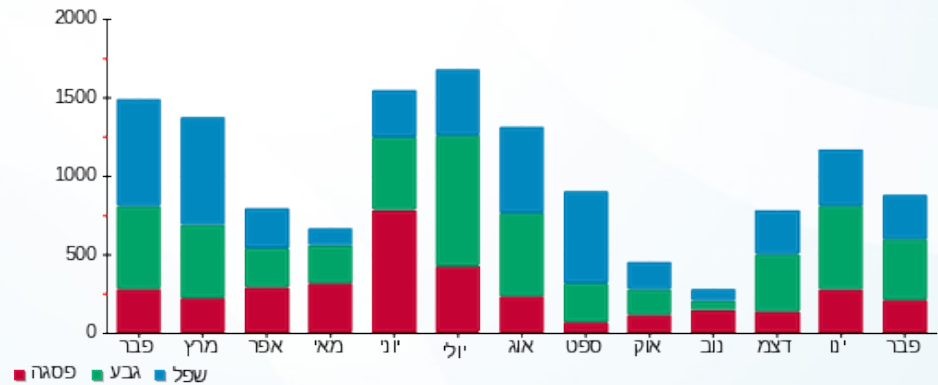



09/03/20

תאריך הפקדה:

שם דייר: ד - קראוסהר יעל

29/02/20

תאריך קריאה נוכחית:

שם אתר: עין המפרץ

01/02/20

תאריך קריאה קודמת:

לקוח/ה נכבד/ה, אנו מתכבדים להגיש את חישוב צריכת החשמל לתקופה 01/02/20 - 29/02/20:

ד - קראוסהר יעל - 1 - 70035980(0x0)

סוג תעריף	סוג צריכה	קריאה קודמת	קריאה נוכחית	סה"כ צריכה בקוט"ש	מחיר לקוט"ש בא"ג	סה"כ לתשלום
פרטי חשבון עבור תאריכים:		01/02/20	29/02/20			
767		46,097.01	46,800.24	703.23	44.84	315.33 ₪

סה"כ לדייר:

סה"כ	שיא ביקוש
703.23	6.30
315.33 ₪	

19.97 ₪	תשלום קבוע	
0.00 ₪	תשלום עבור גודל חיבור ב KVA (0x0)	
335.30 ₪	סה"כ לתשלום	לא כולל מע"מ

התפלגות חיוב בש"ח לפי תעו"ז

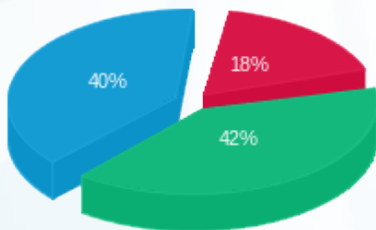

פסגה (₪ 55.99) ■  
 גבע (₪ 131.88) ■  
 שפל (₪ 127.46) ■

הסטוריית צריכה בקוט"ש

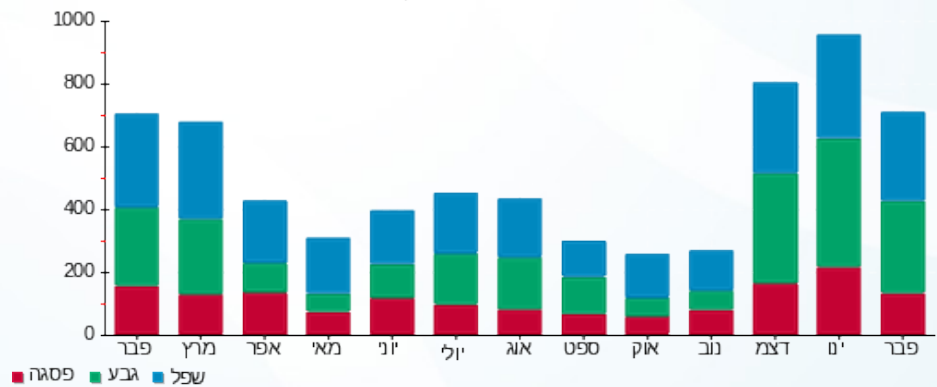

09/03/20 תאריך הפקה:  
 29/02/20 תאריך קריאה נוכחית:  
 01/02/20 תאריך קריאה קודמת:

שם דייר: ד - קריגר איתמר ודפנה (גזית)  
 שם אתר: עין המפרץ

לקוח/ה נכבד/ה, אנו מתכבדים להגיש את חישוב צריכת החשמל לתקופה 01/02/20 - 29/02/20:

ד - קריגר איתמר ודפנה (גזית) - 2 - 81026490(0x0)

סוג תעריף	סוג צריכה	קריאה קודמת	קריאה נוכחית	סה"כ צריכה בקוט"ש	מחיר לקוט"ש בא"ג	סה"כ לתשלום
פרטי חשבון עבור תאריכים:		01/02/20	29/02/20			
767		36,226.69	37,137.24	910.55	44.84	408.29 ₪

סה"כ לדייר:

שיא ביקוש	סה"כ
	910.55
	408.29 ₪

19.97 ₪	תשלום קבוע	
0.00 ₪	תשלום עבור גודל חיבור בKVA (0x0)	
428.26 ₪	סה"כ לתשלום	לא כולל מע"מ

התפלגות חיוב בש"ח לפי תעו"ז

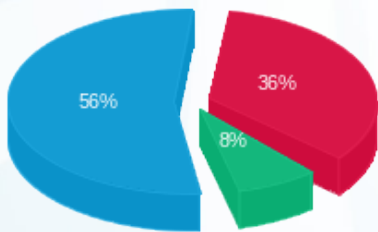

פסגה (145.95 ₪) 56%  
 גבע (32.07 ₪) 8%  
 שפל (230.28 ₪) 36%

הסטוריית צריכה בקוט"ש

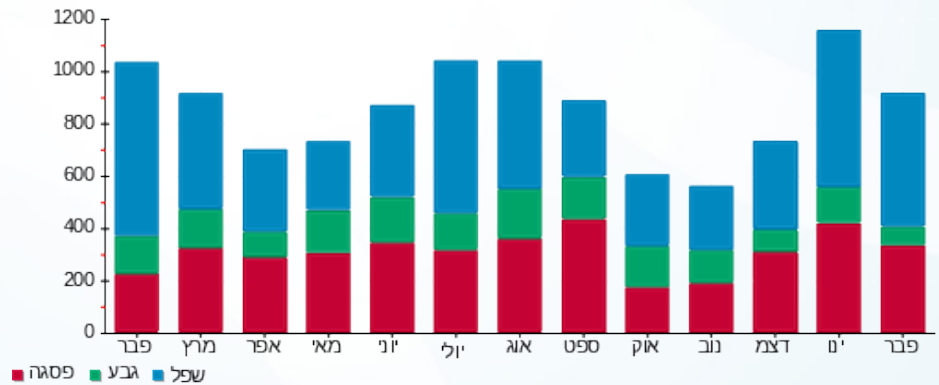

09/03/20 תאריך הפקה:  
 29/02/20 תאריך קריאה נוכחית:  
 01/02/20 תאריך קריאה קודמת:

שם דייר: ד - רהב סער  
 שם אתר: עין המפרץ

לקוח/ה נכבד/ה, אנו מתכבדים להגיש את חישוב צריכת החשמל לתקופה 01/02/20 - 29/02/20:

ד - רהב סער - 1 - 8102444(0x0)

סוג תעריף	סוג צריכה	קריאה קודמת	קריאה נוכחית	סה"כ צריכה בקוט"ש	מחיר לקוט"ש בא"ג	סה"כ לתשלום
פרטי חשבון עבור תאריכים:		01/02/20	29/02/20			
767		29,877.94	30,528.61	650.67	44.84	291.76 ₪

סה"כ לדייר:

שיא ביקוש	סה"כ
5.32	650.67
	291.76 ₪

19.97 ₪	תשלום קבוע	
0.00 ₪	תשלום עבור גודל חיבור בKVA (0x0)	
311.73 ₪	סה"כ לתשלום	לא כולל מע"מ

התפלגות חיוב בש"ח לפי תעו"ז

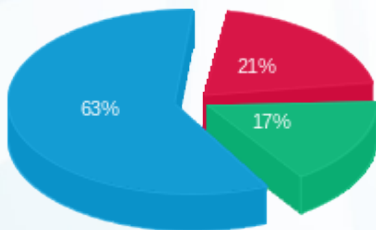

פסגה (₪ 59.93)  
 גבע (₪ 48.62)  
 שפל (₪ 183.21)

הסטוריית צריכה בקוט"ש

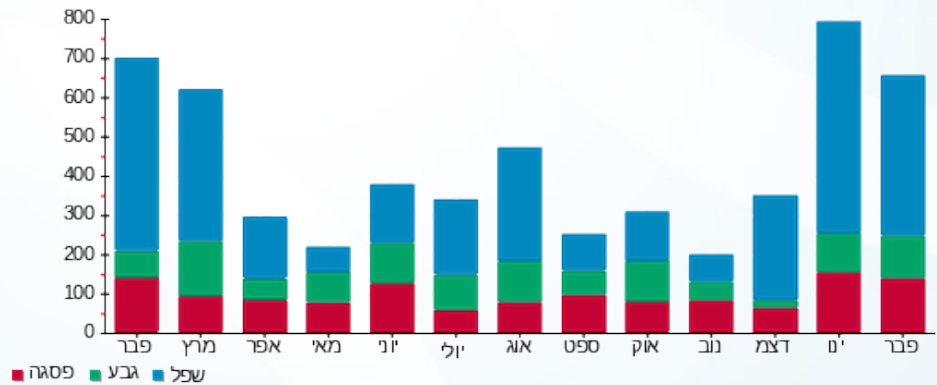



09/03/20

תאריך הפקדה:

שם דייר: ד - רוה אורית וגלעד

29/02/20

תאריך קריאה נוכחית:

שם אתר: עין המפרץ

01/02/20

תאריך קריאה קודמת:

לקוח/ה נכבד/ה, אנו מתכבדים להגיש את חישוב צריכת החשמל לתקופה 01/02/20 - 29/02/20:

ד - רוה אורית וגלעד - 1 - 81025642(0x0)

סוג תעריף	סוג צריכה	קריאה קודמת	קריאה נוכחית	סה"כ צריכה בקוט"ש	מחיר לקוט"ש בא"ג	סה"כ לתשלום
פרטי חשבון עבור תאריכים:						
767		01/02/20	29/02/20	61,223.57	44.84	585.87 ₪

סה"כ לדייר:

שיא ביקוש	סה"כ
9.21	1,306.57
	585.87 ₪

19.97 ₪	תשלום קבוע	
0.00 ₪	תשלום עבור גודל חיבור בKVA (0x0)	
605.84 ₪	סה"כ לתשלום	לא כולל מע"מ

התפלגות חיוב בש"ח לפי תעו"ז

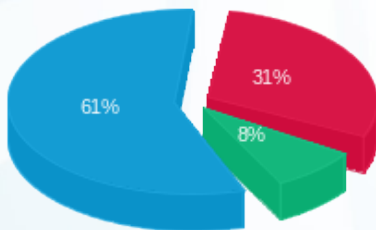

- פסגה (182.02 ₪) 61%
- גבע (48.83 ₪) 31%
- שפל (355.02 ₪) 8%

הסטוריית צריכה בקוט"ש

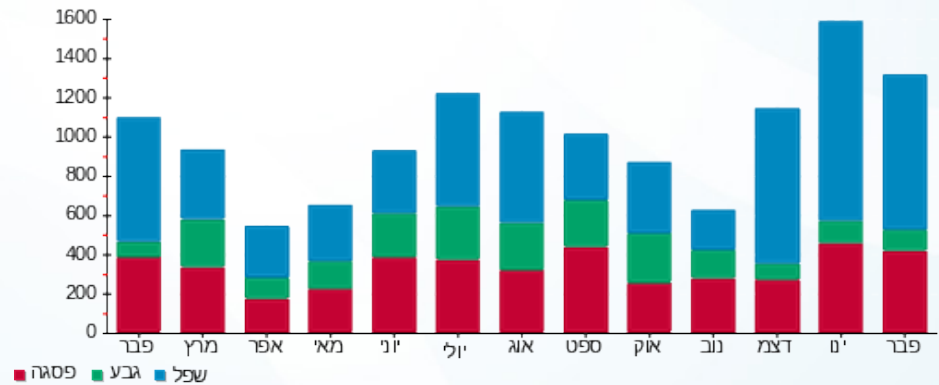

09/03/20

תאריך הפקה:

שם דייר: ד - רוה איתמר

29/02/20

תאריך קריאה נוכחית:

שם אתר: עין המפרץ

01/02/20

תאריך קריאה קודמת:

לקוח/ה נכבד/ה, אנו מתכבדים להגיש את חישוב צריכת החשמל לתקופה **01/02/20 - 29/02/20**:

ד - רוה איתמר - 2 - 81026420(0x0)

סוג תעריף	סוג צריכה	קריאה קודמת	קריאה נוכחית	סה"כ צריכה בקוט"ש	מחיר לקוט"ש בא"ג	סה"כ לתשלום
פרטי חשבון עבור תאריכים:		01/02/20	29/02/20			
767		52,011.57	52,541.68	530.11	44.84	237.70 ₪

סה"כ לדייר:

שיא ביקוש	סה"כ
	530.11
	237.70 ₪

19.97 ₪	תשלום קבוע	
0.00 ₪	תשלום עבור גודל חיבור בKVA (0x0)	
257.67 ₪	סה"כ לתשלום	לא כולל מע"מ

התפלגות חיוב בש"ח לפי תעו"ז

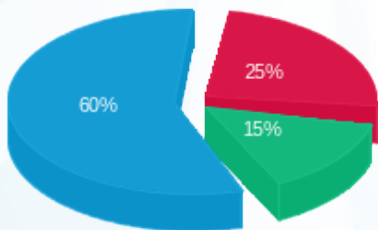

- פסגה (₪ 59.35)
- גבע (₪ 34.65)
- שפל (₪ 143.70)

הסטוריית צריכה בקוט"ש

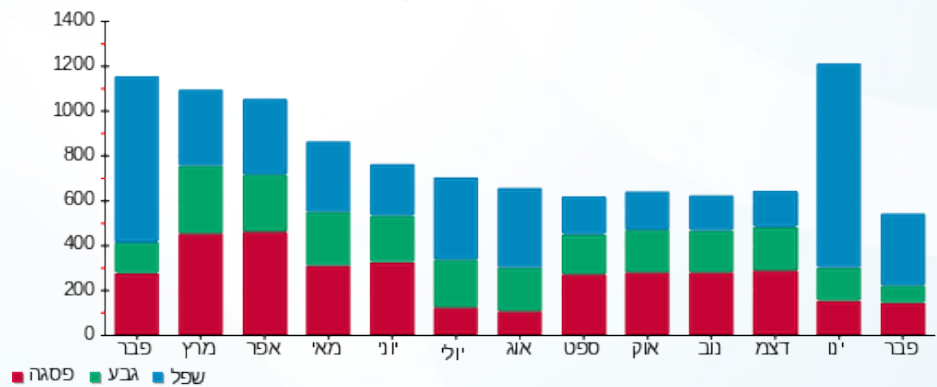

09/03/20 תאריך הפקה:  
 29/02/20 תאריך קריאה נוכחית:  
 01/02/20 תאריך קריאה קודמת:

שם דייר: ד - רוה טניה ובני  
 שם אתר: עין המפרץ

לקוח/ה נכבד/ה, אנו מתכבדים להגיש את חישוב צריכת החשמל לתקופה 01/02/20 - 29/02/20:

ד - רוה טניה ובני - 1 - 70035498(0x0)

סוג תעריף	סוג צריכה	קריאה קודמת	קריאה נוכחית	סה"כ צריכה בקוט"ש	מחיר לקוט"ש בא"ג	סה"כ לתשלום
פרטי חשבון עבור תאריכים:		01/02/20	29/02/20			
767		47,680.86	49,030.27	1,349.41	44.84	605.08 ₪

סה"כ לדייר:

סה"כ	שיא ביקוש
1,349.41	7.54
605.08 ₪	

תשלום קבוע	תשלום עבור גודל חיבור בKVA (0x0)	סה"כ לתשלום	לא כולל מע"מ
19.97 ₪	0.00 ₪	625.05 ₪	

התפלגות חיוב בש"ח לפי תעו"ז

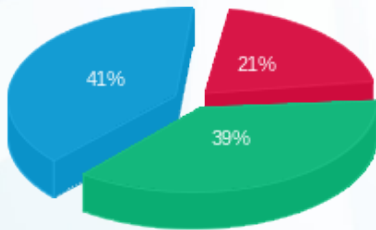

פסגה (125.17 ₪)  
 גבע (234.46 ₪)  
 שפל (245.44 ₪)

הסטוריית צריכה בקוט"ש

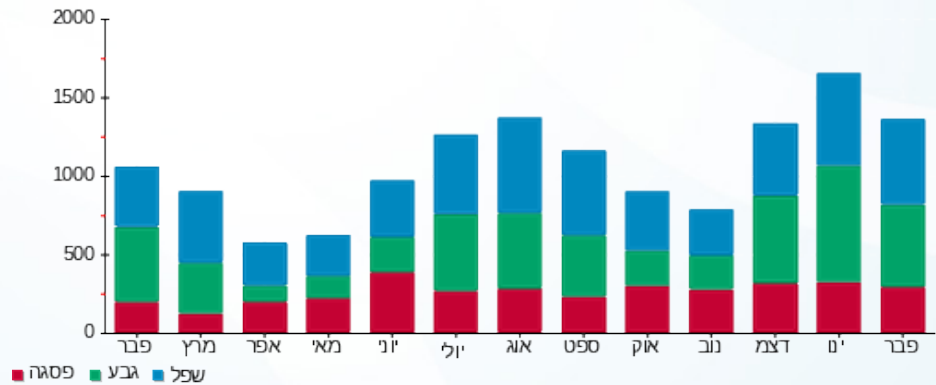

09/03/20 תאריך הפקה:  
 29/02/20 תאריך קריאה נוכחית:  
 01/02/20 תאריך קריאה קודמת:

שם דייר: ד - רוזנבלום ג'וני  
 שם אתר: עין המפרץ

לקוח/ה נכבד/ה, אנו מתכבדים להגיש את חישוב צריכת החשמל לתקופה 01/02/20 - 29/02/20:

ד - רוזנבלום ג'וני - 2 - 70013644(0x0)

סוג תעריף	סוג צריכה	קריאה קודמת	קריאה נוכחית	סה"כ צריכה בקוט"ש	מחיר לקוט"ש בא"ג	סה"כ לתשלום
פרטי חשבון עבור תאריכים:		01/02/20	29/02/20			
767		99,444.42	100,113.17	668.75	44.84	299.87 ₪

סה"כ לדיר:

שיא ביקוש	סה"כ
	668.75
	299.87 ₪

19.97 ₪	תשלום קבוע	
0.00 ₪	תשלום עבור גודל חיבור ב-KVA (0x0)	
319.84 ₪	סה"כ לתשלום	לא כולל מע"מ

התפלגות חיוב בש"ח לפי תעו"ז

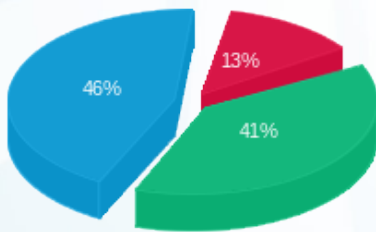

פסגה (39.12 ₪) ■  
 גבע (121.89 ₪) ■  
 שפל (138.86 ₪) ■

הסטוריית צריכה בקוט"ש

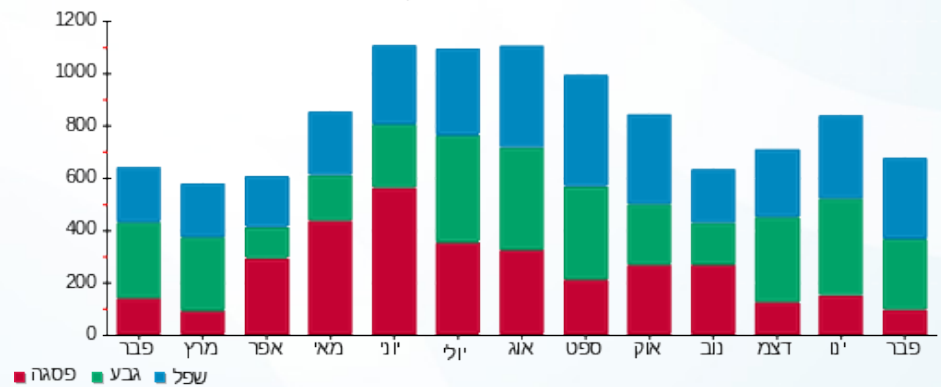

09/03/20 תאריך הפקה:  
 29/02/20 תאריך קריאה נוכחית:  
 01/02/20 תאריך קריאה קודמת:

שם דייר: ד - רוזנבלום נדב  
 שם אתר: עין המפרץ

לקוח/ה נכבד/ה, אנו מתכבדים להגיש את חישוב צריכת החשמל לתקופה 01/02/20 - 29/02/20:

ד - רוזנבלום נדב - 1 - 70045744(0x0)

סוג תעריף	סוג צריכה	קריאה קודמת	קריאה נוכחית	סה"כ צריכה בקוט"ש	מחיר לקוט"ש בא"ג	סה"כ לתשלום
פרטי חשבון עבור תאריכים:		01/02/20	29/02/20			
767		84,632.25	85,298.09	665.84	44.84	298.56 ₪

סה"כ לדייר:

סה"כ	שיא ביקוש
665.84	6.69
298.56 ₪	

19.97 ₪	תשלום קבוע	
0.00 ₪	תשלום עבור גודל חיבור ב-KVA (0x0)	
318.53 ₪	סה"כ לתשלום	לא כולל מע"מ

התפלגות חיוב בש"ח לפי תעו"ז

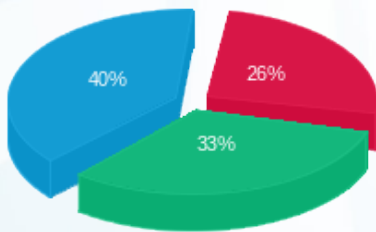

פסגה (₪ 78.88)  
 גבע (₪ 99.84)  
 שפל (₪ 119.84)

הסטוריית צריכה בקוט"ש

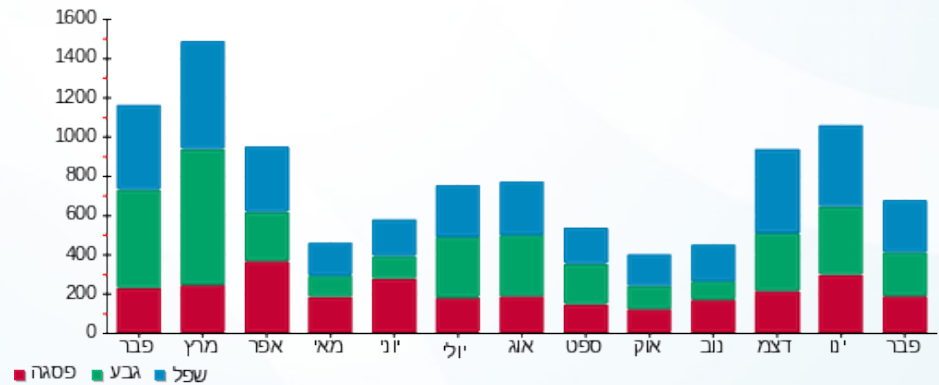



09/03/20

תאריך הפקדה:

שם דייר: ד - רוזנבלום רוטל

29/02/20

תאריך קריאה נוכחית:

שם אתר: עין המפרץ

01/02/20

תאריך קריאה קודמת:

לקוח/ה נכבד/ה, אנו מתכבדים להגיש את חישוב צריכת החשמל לתקופה 01/02/20 - 29/02/20:

ד - רוזנבלום רוטל - 1 - 81025693(0x0)

סוג תעריף	סוג צריכה	קריאה קודמת	קריאה נוכחית	סה"כ צריכה בקוט"ש	מחיר לקוט"ש בא"ג	סה"כ לתשלום
פרטי חשבון עבור תאריכים:		01/02/20	29/02/20			
767		19,105.02	19,365.92	260.90	44.84	116.99 ₪

סה"כ לדייר:

שיא ביקוש	סה"כ
4.52	260.90
	116.99 ₪

19.97 ₪	תשלום קבוע	
0.00 ₪	תשלום עבור גודל חיבור ב KVA (0x0)	
136.96 ₪	סה"כ לתשלום	לא כולל מע"מ

התפלגות חיוב בש"ח לפי תעו"ז

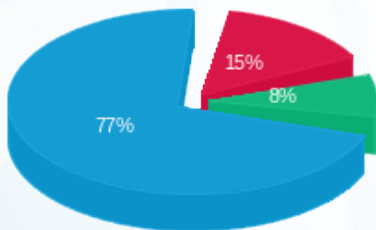

פסגה (17.75 ₪)  
גבע (9.59 ₪)  
שפל (89.65 ₪)

הסטוריית צריכה בקוט"ש

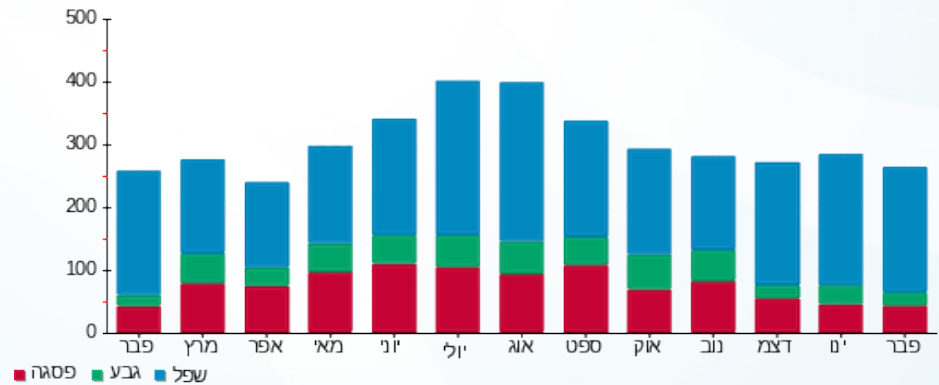

09/03/20 תאריך הפקה:  
 29/02/20 תאריך קריאה נוכחית:  
 01/02/20 תאריך קריאה קודמת:

שם דייר: ד - רוזנפלד מיכל ואורלי  
 שם אתר: עין המפרץ

לקוח/ה נכבד/ה, אנו מתכבדים להגיש את חישוב צריכת החשמל לתקופה 01/02/20 - 29/02/20:

ד - רוזנפלד מיכל ואורלי - 1 - 81025281(0x0)

סוג תעריף	סוג צריכה	קריאה קודמת	קריאה נוכחית	סה"כ צריכה בקוט"ש	מחיר לקוט"ש בא"ג	סה"כ לתשלום
פרטי חשבון עבור תאריכים:		01/02/20	29/02/20			
767		8,440.05	8,576.23	136.18	44.84	61.06 ₪

סה"כ לדייר:

סה"כ	שיא ביקוש
136.18	3.28
61.06 ₪	

19.97 ₪	תשלום קבוע	
0.00 ₪	תשלום עבור גודל חיבור בKVA (0x0)	
81.03 ₪	סה"כ לתשלום	לא כולל מע"מ

התפלגות חיוב בש"ח לפי תעו"ז

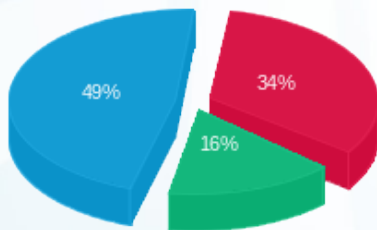

פסגה (20.99 ₪)  
 גבע (9.88 ₪)  
 שפל (30.19 ₪)

הסטוריית צריכה בקוט"ש

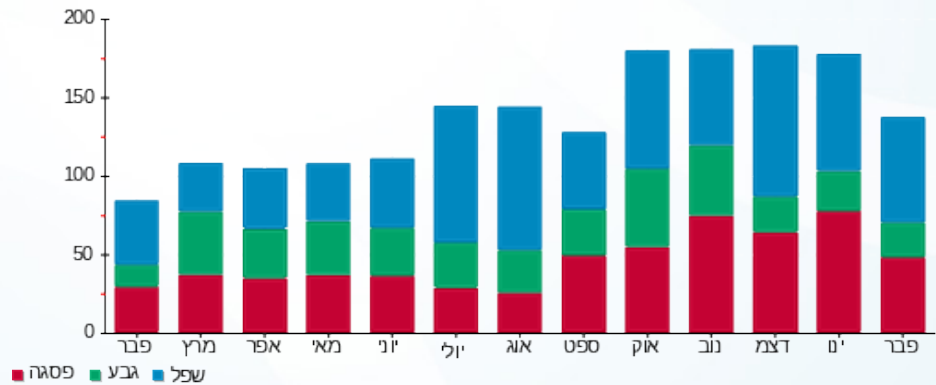



09/03/20

תאריך הפקדה:

שם דייר: ד - רוטמן אהובה ואילן

29/02/20

תאריך קריאה נוכחית:

שם אתר: עין המפרץ

01/02/20

תאריך קריאה קודמת:

לקוח/ה נכבד/ה, אנו מתכבדים להגיש את חישוב צריכת החשמל לתקופה 01/02/20 - 29/02/20:

ד - רוטמן אהובה ואילן - 1 - 81026835(0x0)

סוג תעריף	סוג צריכה	קריאה קודמת	קריאה נוכחית	סה"כ צריכה בקוט"ש	מחיר לקוט"ש בא"ג	סה"כ לתשלום
פרטי חשבון עבור תאריכים:		01/02/20	29/02/20			
767		23,039.41	23,524.99	485.58	44.84	217.73 ₪

סה"כ לדייר:

שיא ביקוש	סה"כ
4.46	485.58
	217.73 ₪

19.97 ₪	תשלום קבוע	
0.00 ₪	תשלום עבור גודל חיבור בKVA (0x0)	
237.70 ₪	סה"כ לתשלום	לא כולל מע"מ

התפלגות חיוב בש"ח לפי תעו"ז

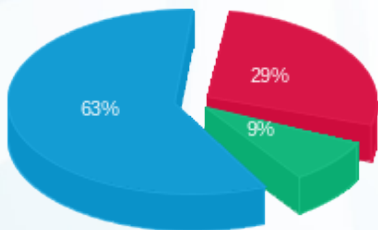

פסגה (62.57 ₪) ■  
 גבע (18.78 ₪) ■  
 שפל (136.38 ₪) ■

הסטוריית צריכה בקוט"ש

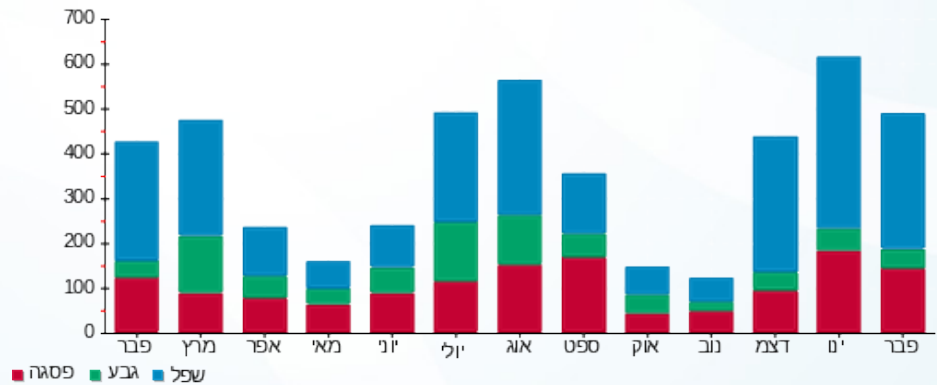

09/03/20 תאריך הפקה:  
 29/02/20 תאריך קריאה נוכחית:  
 01/02/20 תאריך קריאה קודמת:

שם דייר: ד - רוטמן בתיה  
 שם אתר: עין המפרץ

לקוח/ה נכבד/ה, אנו מתכבדים להגיש את חישוב צריכת החשמל לתקופה 01/02/20 - 29/02/20:

ד - רוטמן בתיה - 1 - 81025794(0x0)

סוג תעריף	סוג צריכה	קריאה קודמת	קריאה נוכחית	סה"כ צריכה בקוט"ש	מחיר לקוט"ש בא"ג	סה"כ לתשלום
פרטי חשבון עבור תאריכים:		01/02/20	29/02/20			
767		43,491.38	44,327.28	835.90	44.84	374.82 ₪

סה"כ לדייר:

שיא ביקוש	סה"כ
5.93	835.90
	374.82 ₪

תשלום קבוע	תשלום עבור גודל חיבור בKVA (0x0)	סה"כ לתשלום	לא כולל מע"מ
19.97 ₪	0.00 ₪	394.79 ₪	

התפלגות חיוב בש"ח לפי תעו"ז

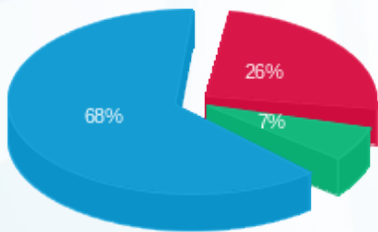

פסגה (₪ 96.00)  
 גבע (₪ 24.53)  
 שפל (₪ 254.28)

הסטוריית צריכה בקוט"ש

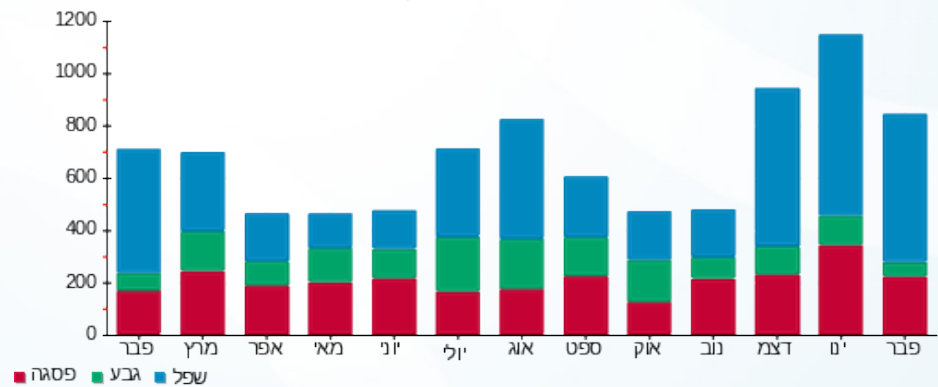

09/03/20 תאריך הפקה:  
 29/02/20 תאריך קריאה נוכחית:  
 01/02/20 תאריך קריאה קודמת:

שם דייר: ד - רוטמן דנה ואבשלום  
 שם אתר: עין המפרץ

לקוח/ה נכבד/ה, אנו מתכבדים להגיש את חישוב צריכת החשמל לתקופה 01/02/20 - 29/02/20:

ד - רוטמן דנה ואבשלום - 1 - 70041058(0x0)

סוג תעריף	סוג צריכה	קריאה קודמת	קריאה נוכחית	סה"כ צריכה בקוט"ש	מחיר לקוט"ש בא"ג	סה"כ לתשלום
פרטי חשבון עבור תאריכים:		01/02/20	29/02/20			
767		81,508.00	82,169.73	661.74	44.84	296.72 ₪

סה"כ לדייר:

שיא ביקוש	סה"כ
8.92	661.74
	296.72 ₪

19.97 ₪	תשלום קבוע	
0.00 ₪	תשלום עבור גודל חיבור בKVA (0x0)	
316.69 ₪	סה"כ לתשלום	לא כולל מע"מ

התפלגות חיוב בש"ח לפי תעו"ז

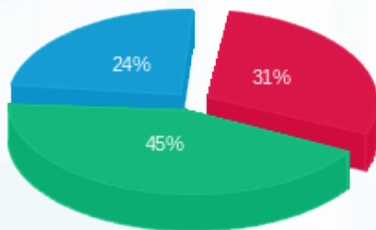

פסגה (90.54 ₪)  
 גבע (133.57 ₪)  
 שפל (72.62 ₪)

הסטוריית צריכה בקוט"ש

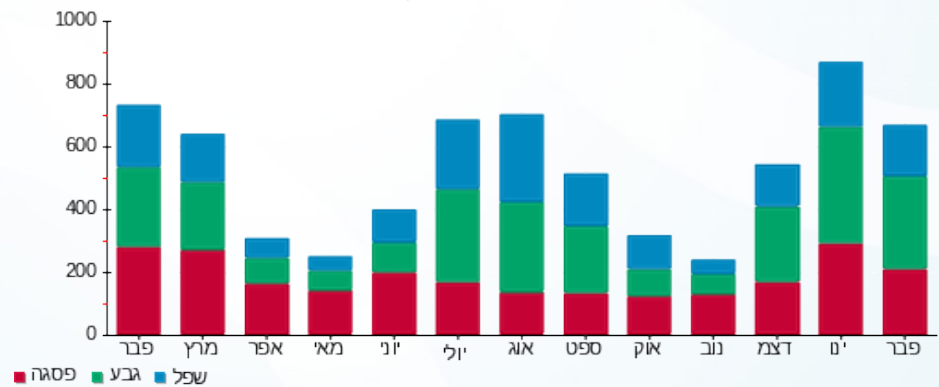

09/03/20 תאריך הפקה:  
 29/02/20 תאריך קריאה נוכחית:  
 01/02/20 תאריך קריאה קודמת:

שם דייר: ד - רוטמן יונת  
 שם אתר: עין המפרץ

**לקוח/ה נכבד/ה, אנו מתכבדים להגיש את חישוב צריכת החשמל לתקופה 01/02/20 - 29/02/20:**

רוטמן יונת - 1 - 60001389(0x0)

סוג תעריף	סוג צריכה	קריאה קודמת	קריאה נוכחית	סה"כ צריכה בקוט"ש	מחיר לקוט"ש בא"ג	סה"כ לתשלום
פרטי חשבון עבור תאריכים:		01/02/20	29/02/20			
767		40,129.79	41,625.23	1,495.44	44.84	670.56 ₪

סה"כ לדייר:

סה"כ	שיא ביקוש
1,495.44	10.42
670.56 ₪	

תשלום קבוע	תשלום עבור גודל חיבור בKVA (0x0)	סה"כ לתשלום	לא כולל מע"מ
19.97 ₪	0.00 ₪	690.53 ₪	

התפלגות חיוב בש"ח לפי תעו"ז

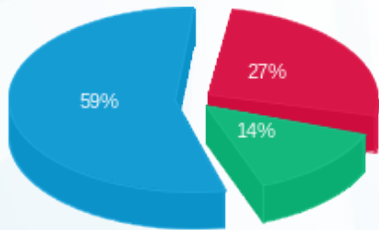

פסגה (182.51 ₪) ■  
 גבע (94.42 ₪) ■  
 שפל (393.63 ₪) ■

הסטוריית צריכה בקוט"ש

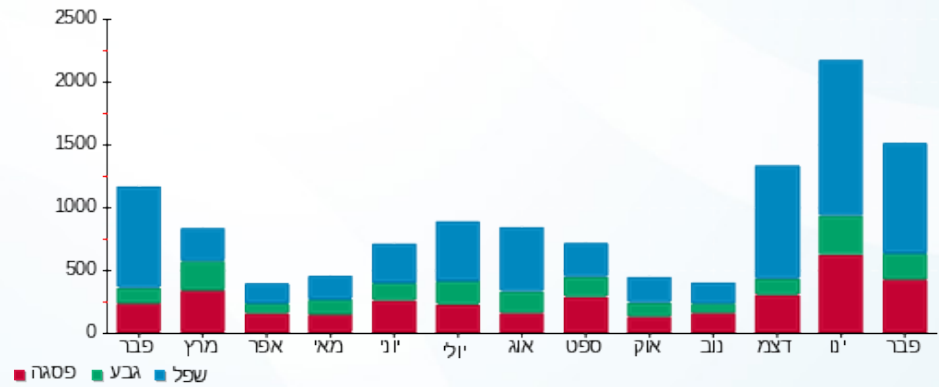



09/03/20

תאריך הפקדה:

שם דייר: ד - רוני הוכמן איתי גבאי

29/02/20

תאריך קריאה נוכחית:

שם אתר: עין המפרץ

01/02/20

תאריך קריאה קודמת:

לקוח/ה נכבד/ה, אנו מתכבדים להגיש את חישוב צריכת החשמל לתקופה 01/02/20 - 29/02/20:

רוני הוכמן איתי גבאי - 3 - 81025490(0x0)

סוג תעריף	סוג צריכה	קריאה קודמת	קריאה נוכחית	סה"כ צריכה בקוט"ש	מחיר לקוט"ש בא"ג	סה"כ לתשלום
פרטי חשבון עבור תאריכים:		01/02/20	29/02/20			
767		13,533.03	13,533.17	0.14	44.84	0.07 ₪

סה"כ לדייר:

שיא ביקוש	סה"כ
	0.14
	0.07 ₪

19.97 ₪	תשלום קבוע	
0.00 ₪	תשלום עבור גודל חיבור בKVA (0x0)	
20.04 ₪	סה"כ לתשלום	לא כולל מע"מ

התפלגות חיוב בש"ח לפי תעו"ז

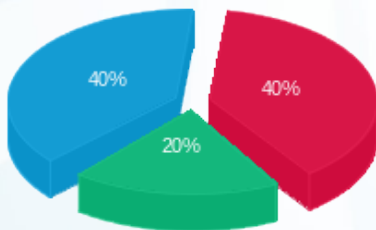

פסגה (0.03 ₪) ■  
 גבע (0.01 ₪) ■  
 שפל (0.03 ₪) ■

הסטוריית צריכה בקוט"ש

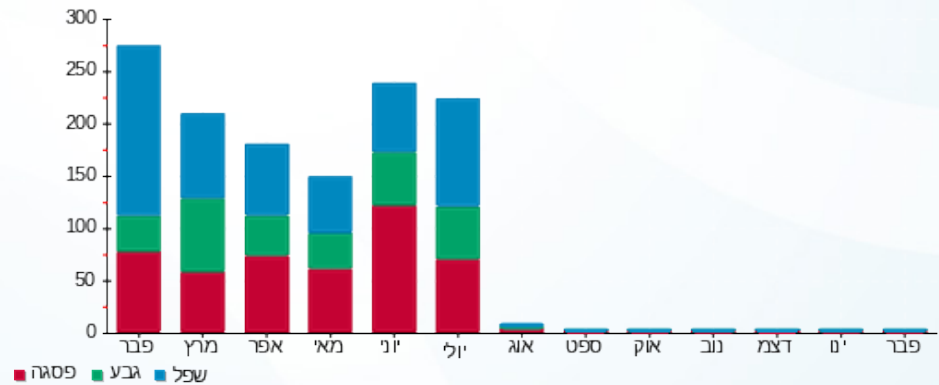

פסגה ■ גבע ■ שפל



09/03/20 תאריך הפקה:  
 29/02/20 תאריך קריאה נוכחית:  
 01/02/20 תאריך קריאה קודמת:

שם דייר: ד - רז בן אשר  
 שם אתר: עין המפרץ

לקוח/ה נכבד/ה, אנו מתכבדים להגיש את חישוב צריכת החשמל לתקופה 01/02/20 - 29/02/20:

רז בן אשר - 1 - 17313204(0x0)

סוג תעריף	סוג צריכה	קריאה קודמת	קריאה נוכחית	סה"כ צריכה בקוט"ש	מחיר לקוט"ש בא"ג	סה"כ לתשלום
פרטי חשבון עבור תאריכים:		01/02/20	29/02/20			
767		14,189.71	16,065.31	1,875.60	44.84	841.02 ₪

סה"כ לדייר:

שיא ביקוש	סה"כ
	1,875.60
	841.02 ₪

19.97 ₪	תשלום קבוע	
0.00 ₪	תשלום עבור גודל חיבור בKVA (0x0)	
860.99 ₪	סה"כ לתשלום	לא כולל מע"מ

התפלגות חיוב בש"ח לפי תעו"ז

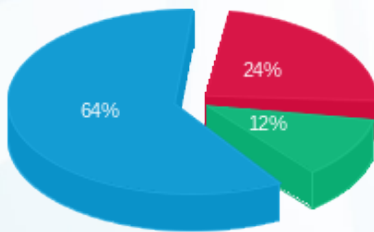

פסגה (201.92 ₪) ■  
 גבע (98.93 ₪) ■  
 שפל (540.17 ₪) ■

הסטוריית צריכה בקוט"ש

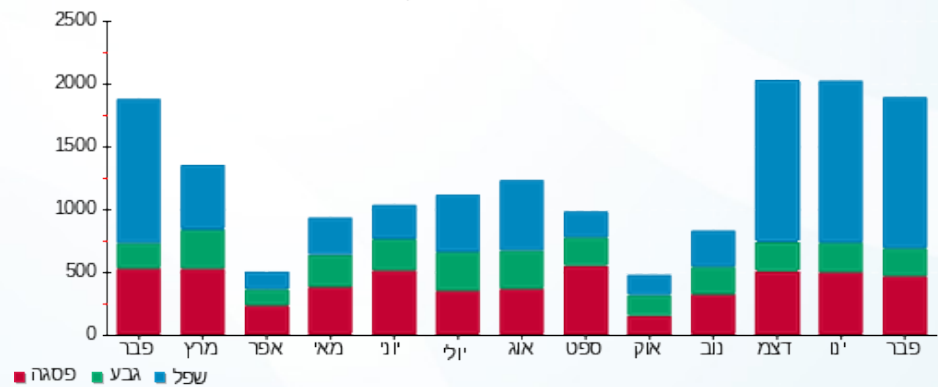

09/03/20 תאריך הפקה:  
 29/02/20 תאריך קריאה נוכחית:  
 01/02/20 תאריך קריאה קודמת:

שם דייר: ד - רז שירה והראל  
 שם אתר: עין המפרץ

לקוח/ה נכבד/ה, אנו מתכבדים להגיש את חישוב צריכת החשמל לתקופה 01/02/20 - 29/02/20:

רז שירה והראל - 1 - 70059991(0x0)

סוג תעריף	סוג צריכה	קריאה קודמת	קריאה נוכחית	סה"כ צריכה בקוט"ש	מחיר לקוט"ש בא"ג	סה"כ לתשלום
פרטי חשבון עבור תאריכים:		01/02/20	29/02/20			
767		48,386.89	49,795.99	1,409.09	44.84	631.84 ₪

סה"כ לדייר:

שיא ביקוש	סה"כ
11.99	1,409.09
	631.84 ₪

19.97 ₪	תשלום קבוע	
0.00 ₪	תשלום עבור גודל חיבור ב-KVA (0x0)	
651.81 ₪	סה"כ לתשלום	לא כולל מע"מ

התפלגות חיוב בש"ח לפי תעו"ז

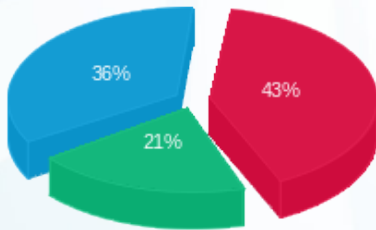

פסגה (272.50 ₪) ■  
 גבע (130.46 ₪) ■  
 שפל (228.88 ₪) ■

הסטוריית צריכה בקוט"ש

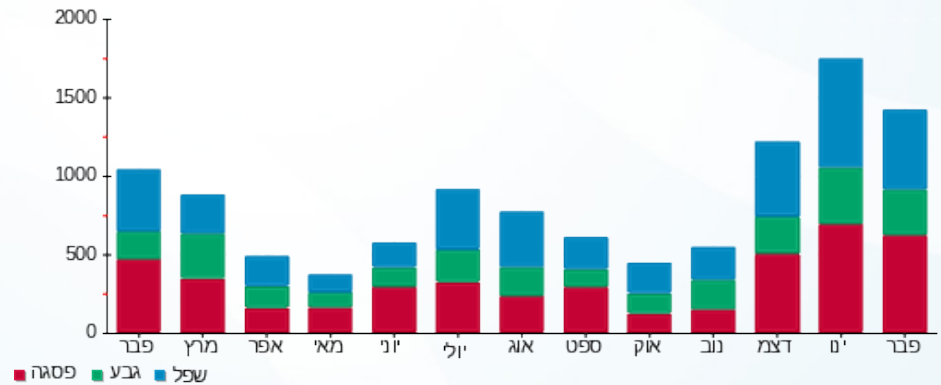

09/03/20 תאריך הפקה:  
 29/02/20 תאריך קריאה נוכחית:  
 01/02/20 תאריך קריאה קודמת:

שם דייר: ד - רייז דובי  
 שם אתר: עין המפרץ

לקוח/ה נכבד/ה, אנו מתכבדים להגיש את חישוב צריכת החשמל לתקופה 01/02/20 - 29/02/20:

ד - רייז דובי - 1 - 70034679 (0x0)

סוג תעריף	סוג צריכה	קריאה קודמת	קריאה נוכחית	סה"כ צריכה בקוט"ש	מחיר לקוט"ש בא"ג	סה"כ לתשלום
פרטי חשבון עבור תאריכים:		01/02/20	29/02/20			
767		117,225.60	118,170.72	945.12	44.84	423.79 ₪

סה"כ לדייר:

שיא ביקוש	סה"כ
9.14	945.12
	423.79 ₪

תשלום קבוע	תשלום עבור גודל חיבור ב KVA (0x0)	סה"כ לתשלום	לא כולל מע"מ
19.97 ₪	0.00 ₪	443.76 ₪	

התפלגות חיוב בש"ח לפי תעו"ז

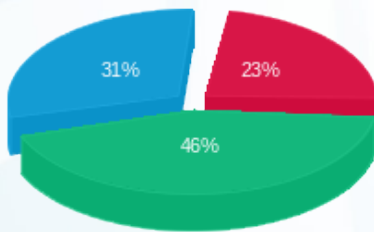

פסגה (99.06 ₪)  
 גבע (193.63 ₪)  
 שפל (131.10 ₪)

הסטוריית צריכה בקוט"ש

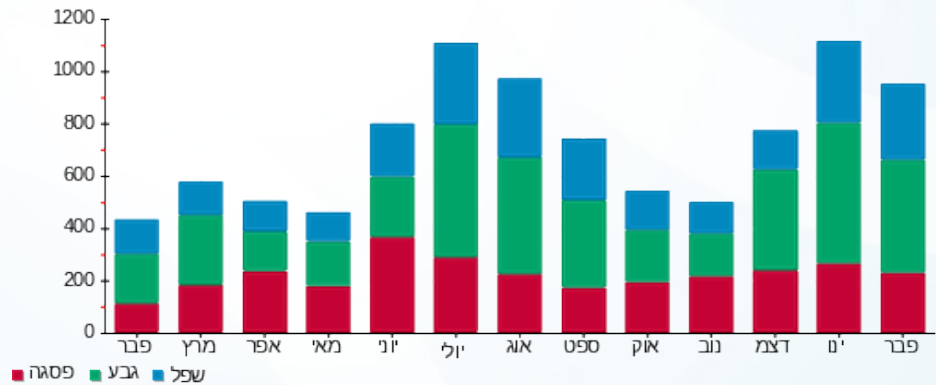

09/03/20 תאריך הפקה:  
 29/02/20 תאריך קריאה נוכחית:  
 01/02/20 תאריך קריאה קודמת:

שם דייר: ד - ריז עדי  
 שם אתר: עין המפרץ

לקוח/ה נכבד/ה, אנו מתכבדים להגיש את חישוב צריכת החשמל לתקופה 01/02/20 - 29/02/20:

ד - ריז עדי - 1 - 81025303(0x0)

סוג תעריף	סוג צריכה	קריאה קודמת	קריאה נוכחית	סה"כ צריכה בקוט"ש	מחיר לקוט"ש בא"ג	סה"כ לתשלום
פרטי חשבון עבור תאריכים:		01/02/20	29/02/20			
767		30,356.61	31,294.34	937.73	44.84	420.48 ₪

סה"כ לדייר:

שיא ביקוש	סה"כ
9.34	937.73
	420.48 ₪

תשלום קבוע	תשלום עבור גודל חיבור בKVA (0x0)	סה"כ לתשלום	לא כולל מע"מ
19.97 ₪	0.00 ₪	440.45 ₪	

התפלגות חיוב בש"ח לפי תעו"ז

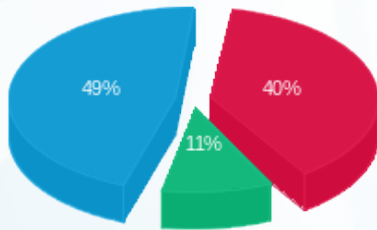

פסגה (170.02 ₪) 49%  
 גבע (45.31 ₪) 11%  
 שפל (205.14 ₪) 40%

הסטוריית צריכה בקוט"ש

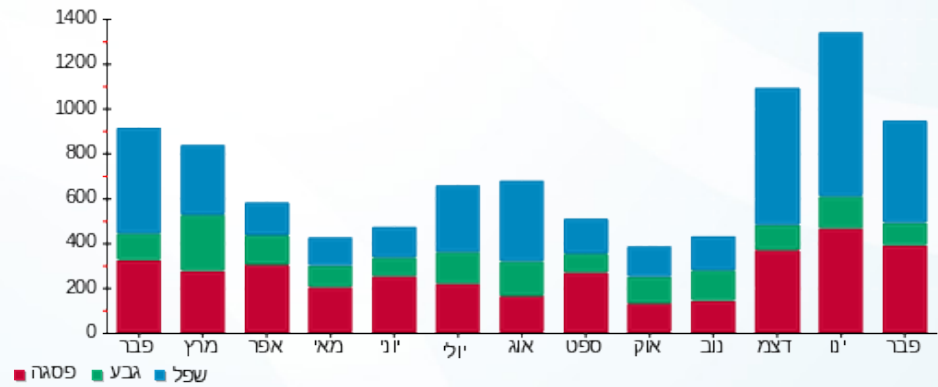



09/03/20

תאריך הפקדה:

שם דייר: ד - ריזו רחל ואמציה

29/02/20

תאריך קריאה נוכחית:

שם אתר: עין המפרץ

01/02/20

תאריך קריאה קודמת:

לקוח/ה נכבד/ה, אנו מתכבדים להגיש את חישוב צריכת החשמל לתקופה 01/02/20 - 29/02/20:

ד - ריזו רחל ואמציה - 1 - 70033697(0x0)

סוג תעריף	סוג צריכה	קריאה קודמת	קריאה נוכחית	סה"כ צריכה בקוט"ש	מחיר לקוט"ש בא"ג	סה"כ לתשלום
פרטי חשבון עבור תאריכים:		01/02/20	29/02/20			
767		23,468.08	24,080.87	612.79	44.84	274.78 ₪

סה"כ לדייר:

שיא ביקוש	סה"כ
5.47	612.79
	274.78 ₪

19.97 ₪	תשלום קבוע	
0.00 ₪	תשלום עבור גודל חיבור בKVA (0x0)	
294.75 ₪	סה"כ לתשלום	לא כולל מע"מ

התפלגות חיוב בש"ח לפי תעו"ז

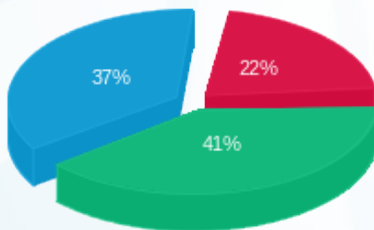

פסגה (₪ 59.25)  
גבע (₪ 113.40)  
שפל (₪ 102.13)

הסטוריית צריכה בקוט"ש

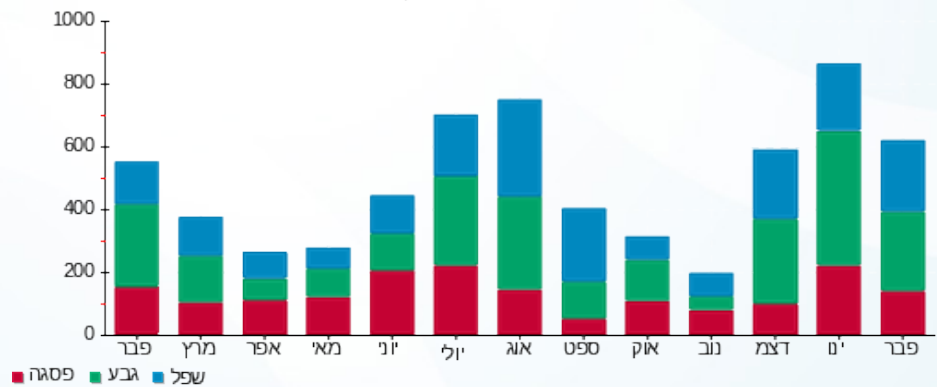

09/03/20 תאריך הפקה:  
 29/02/20 תאריך קריאה נוכחית:  
 01/02/20 תאריך קריאה קודמת:

שם דייר: ד - ריכב חנה ואביק  
 שם אתר: עין המפרץ

לקוח/ה נכבד/ה, אנו מתכבדים להגיש את חישוב צריכת החשמל לתקופה 01/02/20 - 29/02/20:

ד - ריכב חנה ואביק - 1 - 17312607(0x0)

סוג תעריף	סוג צריכה	קריאה קודמת	קריאה נוכחית	סה"כ צריכה בקוט"ש	מחיר לקוט"ש בא"ג	סה"כ לתשלום
פרטי חשבון עבור תאריכים:		01/02/20	29/02/20			
767		10,686.70	11,551.50	864.80	44.84	387.78 ₪

סה"כ לדייר:

שיא ביקוש	סה"כ
	864.80
	387.78 ₪

19.97 ₪	תשלום קבוע	
0.00 ₪	תשלום עבור גודל חיבור בKVA (0x0)	
407.75 ₪	סה"כ לתשלום	לא כולל מע"מ

התפלגות חיוב בש"ח לפי תעו"ז

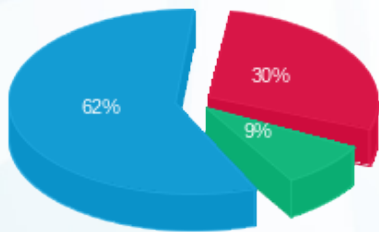

פסגה (114.79 ₪) 62%  
 גבע (34.03 ₪) 30%  
 שפל (238.95 ₪) 9%

הסטוריית צריכה בקוט"ש

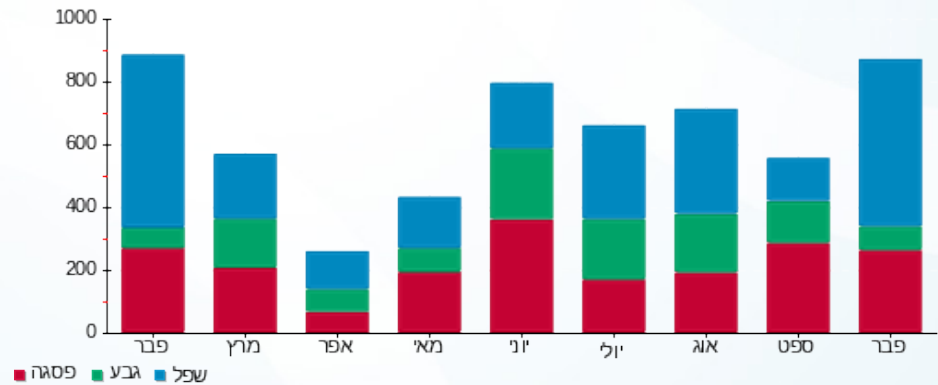

09/03/20 תאריך הפקה:  
 29/02/20 תאריך קריאה נוכחית:  
 01/02/20 תאריך קריאה קודמת:

שם דייר: ד - רפאלי אורלי ועופר  
 שם אתר: עין המפרץ

לקוח/ה נכבד/ה, אנו מתכבדים להגיש את חישוב צריכת החשמל לתקופה 01/02/20 - 29/02/20:

ד - רפאלי אורלי ועופר - 1 - 70004736(0x0)

סוג תעריף	סוג צריכה	קריאה קודמת	קריאה נוכחית	סה"כ צריכה בקוט"ש	מחיר לקוט"ש בא"ג	סה"כ לתשלום
פרטי חשבון עבור תאריכים:		01/02/20	29/02/20			
767		100,005.12	100,932.24	927.12	44.84	415.72 ₪

סה"כ לדייר:

שיא ביקוש	סה"כ
7.71	927.12
	415.72 ₪

19.97 ₪	תשלום קבוע	
0.00 ₪	תשלום עבור גודל חיבור בKVA (0x0)	
435.69 ₪	סה"כ לתשלום	לא כולל מע"מ

התפלגות חיוב בש"ח לפי תעו"ז

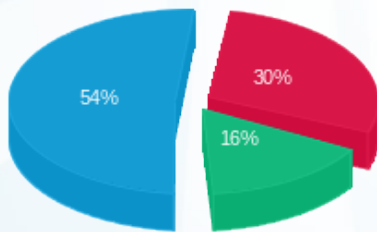

פסגה (125.64 ₪) ■  
 גבע (67.25 ₪) ■  
 שפל (222.83 ₪) ■

הסטוריית צריכה בקוט"ש

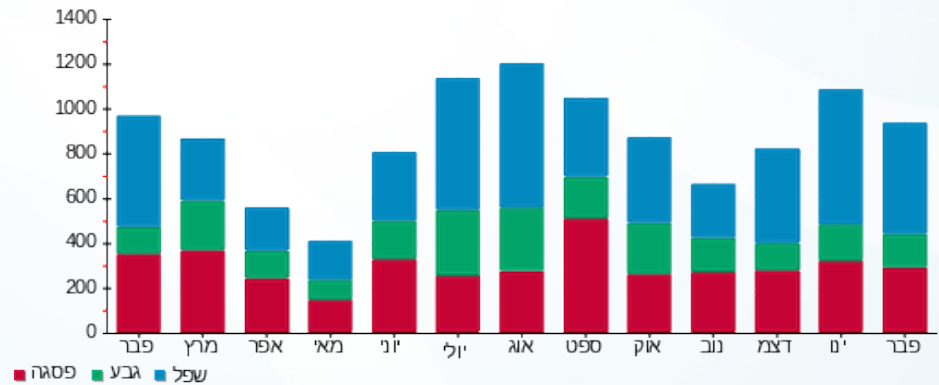

09/03/20 תאריך הפקה:  
 29/02/20 תאריך קריאה נוכחית:  
 01/02/20 תאריך קריאה קודמת:

שם דייר: ד - רץ שלומית  
 שם אתר: עין המפרץ

לקוח/ה נכבד/ה, אנו מתכבדים להגיש את חישוב צריכת החשמל לתקופה 01/02/20 - 29/02/20:

ד - רץ שלומית - 1 - 70013644(0x0)

סוג תעריף	סוג צריכה	קריאה קודמת	קריאה נוכחית	סה"כ צריכה בקוט"ש	מחיר לקוט"ש בא"ג	סה"כ לתשלום
פרטי חשבון עבור תאריכים:		01/02/20	29/02/20			
767		56,958.96	56,985.18	26.22	44.84	11.76 ₪

סה"כ לדייר:

שיא ביקוש	סה"כ
	26.22
	11.76 ₪

19.97 ₪	תשלום קבוע	
0.00 ₪	תשלום עבור גודל חיבור בKVA (0x0)	
31.73 ₪	סה"כ לתשלום	לא כולל מע"מ

התפלגות חיוב בש"ח לפי תעו"ז

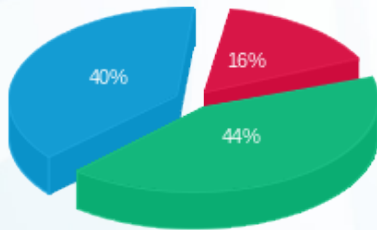

פסגה (1.89 ₪) ■  
 גבע (5.20 ₪) ■  
 שפל (4.67 ₪) ■

הסטוריית צריכה בקוט"ש

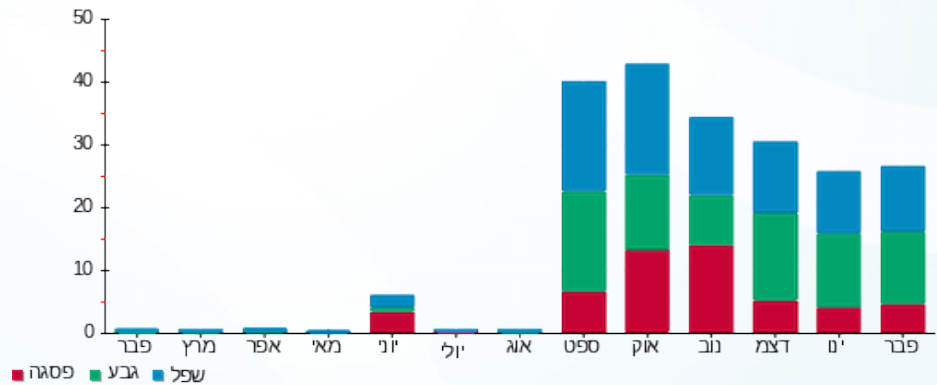

09/03/20 תאריך הפקה:  
 29/02/20 תאריך קריאה נוכחית:  
 01/02/20 תאריך קריאה קודמת:

שם דייר: ד - שחף אילן ואורית  
 שם אתר: עין המפרץ

לקוח/ה נכבד/ה, אנו מתכבדים להגיש את חישוב צריכת החשמל לתקופה 01/02/20 - 29/02/20:

ד - שחף אילן ואורית - 1 - 81024713(0x0)

סוג תעריף	סוג צריכה	קריאה קודמת	קריאה נוכחית	סה"כ צריכה בקוט"ש	מחיר לקוט"ש בא"ג	סה"כ לתשלום
פרטי חשבון עבור תאריכים:		01/02/20	29/02/20			
767		72,405.13	73,797.64	1,392.51	44.84	624.40 ₪

סה"כ לדייר:

שיא ביקוש	סה"כ
8.60	1,392.51
	624.40 ₪

תשלום קבוע	תשלום עבור גודל חיבור בKVA (0x0)	סה"כ לתשלום	לא כולל מע"מ
19.97 ₪	0.00 ₪	644.37 ₪	

התפלגות חיוב בש"ח לפי תעו"ז

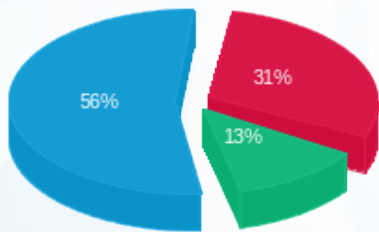

פסגה (193.10 ₪) ■  
 גבע (79.38 ₪) ■  
 שפל (351.92 ₪) ■

הסטוריית צריכה בקוט"ש

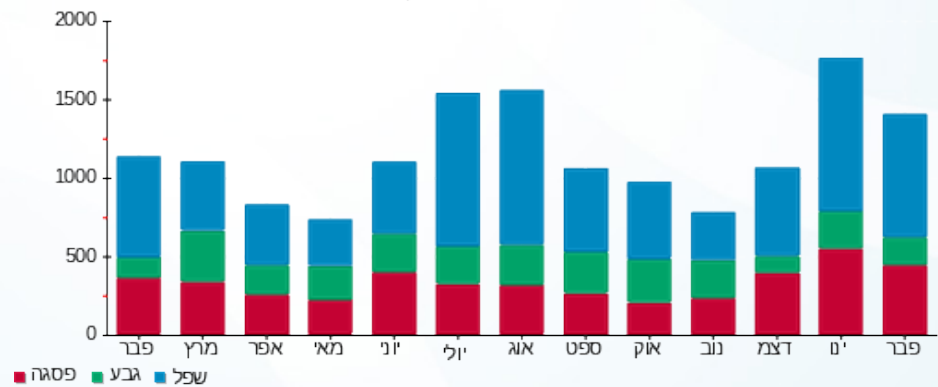

09/03/20 תאריך הפקה:  
 29/02/20 תאריך קריאה נוכחית:  
 01/02/20 תאריך קריאה קודמת:

שם דייר: ד - שחף בתיה  
 שם אתר: עין המפרץ

לקוח/ה נכבד/ה, אנו מתכבדים להגיש את חישוב צריכת החשמל לתקופה 01/02/20 - 29/02/20:

ד - שחף בתיה - 1 - 70011682(0x0)

סוג תעריף	סוג צריכה	קריאה קודמת	קריאה נוכחית	סה"כ צריכה בקוט"ש	מחיר לקוט"ש בא"ג	סה"כ לתשלום
פרטי חשבון עבור תאריכים:		01/02/20	29/02/20			
767		77,988.15	78,694.69	706.54	44.84	316.81 ₪

סה"כ לדייר:

שיא ביקוש	סה"כ
5.10	706.54
	316.81 ₪

תשלום קבוע	תשלום עבור גודל חיבור ב KVA (0x0)	סה"כ לתשלום	לא כולל מע"מ
19.97 ₪	0.00 ₪	336.78 ₪	

התפלגות חיוב בש"ח לפי תעו"ז

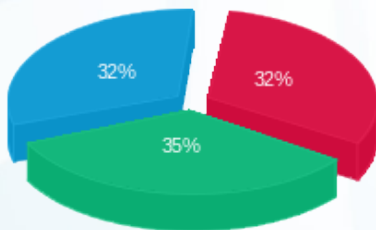

פסגה (102.72 ₪) ■  
 גבע (111.78 ₪) ■  
 שפל (102.31 ₪) ■

הסטוריית צריכה בקוט"ש

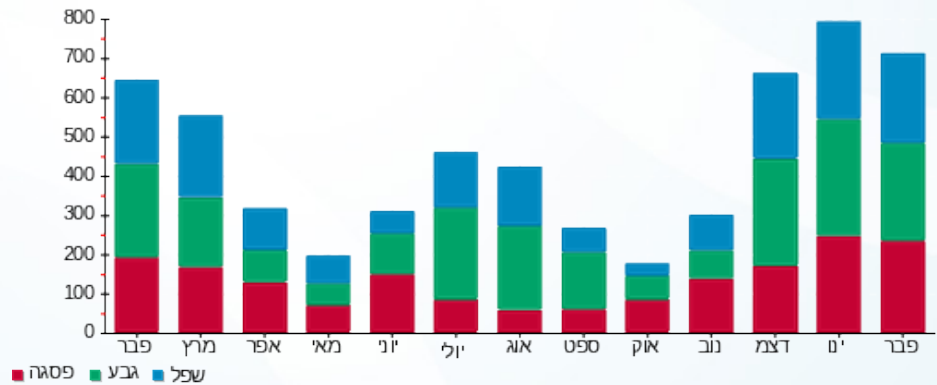

09/03/20 תאריך הפקדה:  
 29/02/20 תאריך קריאה נוכחית:  
 01/02/20 תאריך קריאה קודמת:

שם דייר: ד - שחף יעל וגדעון  
 שם אתר: עין המפרץ

לקוח/ה נכבד/ה, אנו מתכבדים להגיש את חישוב צריכת החשמל לתקופה 01/02/20 - 29/02/20:

ד - שחף יעל וגדעון - 1 - 81026411(0x0)

סוג תעריף	סוג צריכה	קריאה קודמת	קריאה נוכחית	סה"כ צריכה בקוט"ש	מחיר לקוט"ש בא"ג	סה"כ לתשלום
פרטי חשבון עבור תאריכים:		01/02/20	29/02/20			
767		41,725.27	42,503.13	777.86	44.84	348.79 ₪

סה"כ לדייר:

שיא ביקוש	סה"כ
4.50	777.86
	348.79 ₪

תשלום קבוע	תשלום עבור גודל חיבור בKVA (0x0)	סה"כ לתשלום	לא כולל מע"מ
19.97 ₪	0.00 ₪	368.76 ₪	

התפלגות חיוב בש"ח לפי תעו"ז

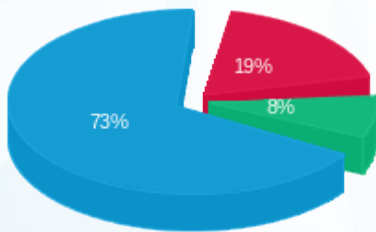

פסגה (66.54 ₪)  
 גבע (28.98 ₪)  
 שפל (253.27 ₪)

הסטוריית צריכה בקוט"ש

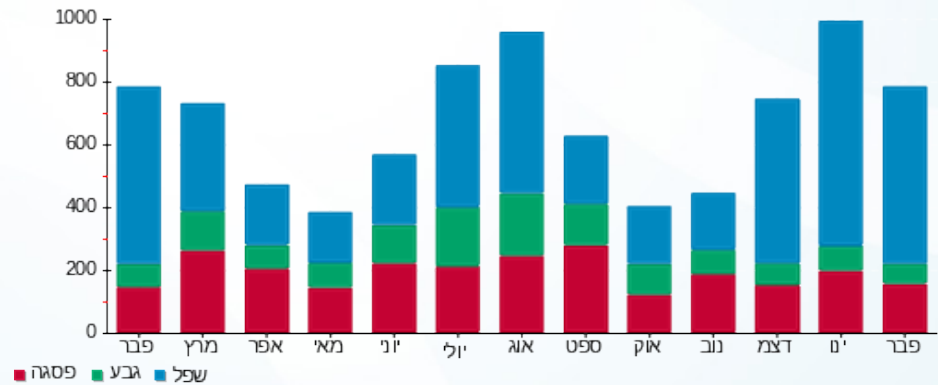

09/03/20 תאריך הפקה:  
 29/02/20 תאריך קריאה נוכחית:  
 01/02/20 תאריך קריאה קודמת:

שם דייר: ד - שחף ירדן  
 שם אתר: עין המפרץ

לקוח/ה נכבד/ה, אנו מתכבדים להגיש את חישוב צריכת החשמל לתקופה 01/02/20 - 29/02/20:

ד - שחף ירדן - 1 - 81025490(0x0)

סוג תעריף	סוג צריכה	קריאה קודמת	קריאה נוכחית	סה"כ צריכה בקוט"ש	מחיר לקוט"ש בא"ג	סה"כ לתשלום
פרטי חשבון עבור תאריכים:		01/02/20	29/02/20			
767		24,374.86	25,066.82	691.95	44.84	310.27 ₪

סה"כ לדיר:

שיא ביקוש	סה"כ
	691.95
	310.27 ₪

19.97 ₪	תשלום קבוע	
0.00 ₪	תשלום עבור גודל חיבור ב-KVA (0x0)	
330.24 ₪	סה"כ לתשלום	לא כולל מע"מ

התפלגות חיוב בש"ח לפי תעו"ז

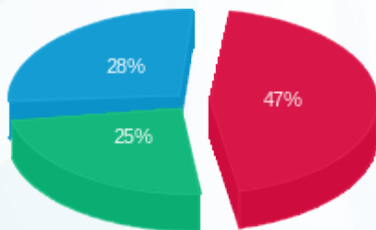

פסגה (147.30 ₪)  
 גבע (77.25 ₪)  
 שפל (85.73 ₪)

הסטוריית צריכה בקוט"ש

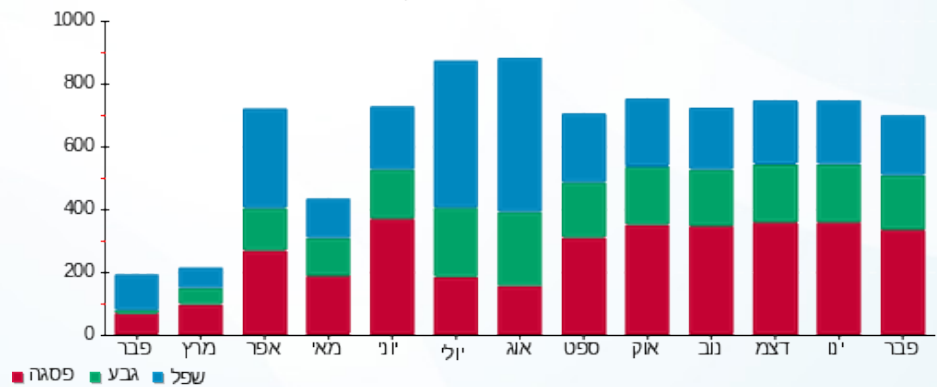

09/03/20

תאריך הפקדה:

שם דייר: ד - שחף מירב

29/02/20

תאריך קריאה נוכחית:

שם אתר: עין המפרץ

01/02/20

תאריך קריאה קודמת:

לקוח/ה נכבד/ה, אנו מתכבדים להגיש את חישוב צריכת החשמל לתקופה 01/02/20 - 29/02/20:

ד - שחף מירב - 1 - 70034696(0x0)

סוג תעריף	סוג צריכה	קריאה קודמת	קריאה נוכחית	סה"כ צריכה בקוט"ש	מחיר לקוט"ש בא"ג	סה"כ לתשלום
פרטי חשבון עבור תאריכים:		01/02/20	29/02/20			
767		113,208.25	114,364.82	1,156.57	44.84	518.61 ₪

סה"כ לדייר:

שיא ביקוש	סה"כ
8.88	1,156.57
	518.61 ₪

תשלום קבוע	תשלום עבור גודל חיבור ב-KVA (0x0)	סה"כ לתשלום	לא כולל מע"מ
19.97 ₪	0.00 ₪	538.58 ₪	

התפלגות חיוב בש"ח לפי תעו"ז

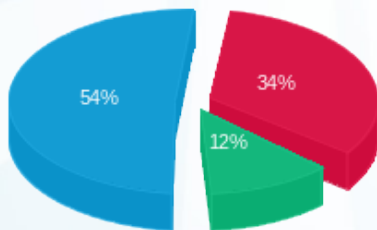

פסגה (178.87 ₪) 54%  
 גבע (62.28 ₪) 12%  
 שפל (277.46 ₪) 34%

הסטוריית צריכה בקוט"ש

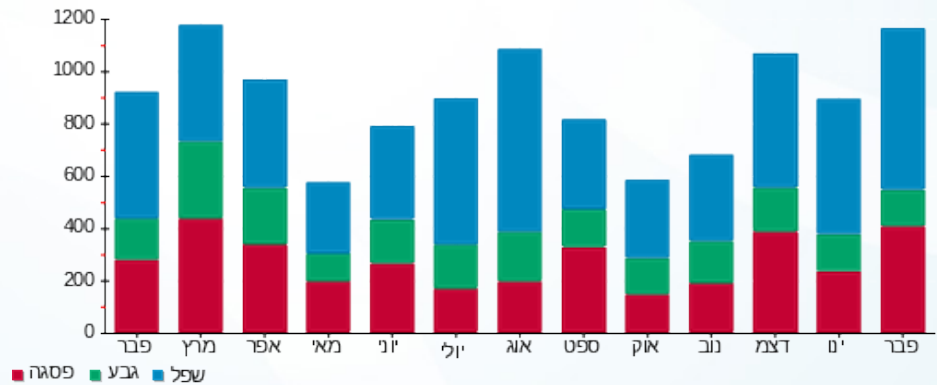

09/03/20 תאריך הפקה:  
 29/02/20 תאריך קריאה נוכחית:  
 01/02/20 תאריך קריאה קודמת:

שם דייר: ד - שחף ניצן  
 שם אתר: עין המפרץ

לקוח/ה נכבד/ה, אנו מתכבדים להגיש את חישוב צריכת החשמל לתקופה 01/02/20 - 29/02/20:

ד - שחף ניצן - 1 - 70013624(0x0)

סוג תעריף	סוג צריכה	קריאה קודמת	קריאה נוכחית	סה"כ צריכה בקוט"ש	מחיר לקוט"ש בא"ג	סה"כ לתשלום
פרטי חשבון עבור תאריכים:		01/02/20	29/02/20			
767		84,801.77	85,389.62	587.85	44.84	263.59 ₪

סה"כ לדייר:

שיא ביקוש	סה"כ
7.88	587.85
	263.59 ₪

תשלום קבוע	תשלום עבור גודל חיבור בKVA (0x0)	סה"כ לתשלום	לא כולל מע"מ
19.97 ₪	0.00 ₪	283.56 ₪	

התפלגות חיוב בש"ח לפי תעו"ז

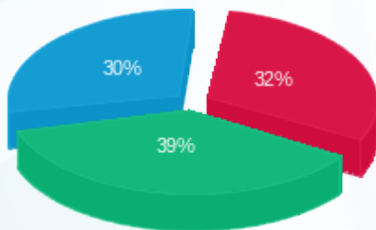

פסגה (83.52 ₪) ■  
 גבע (101.57 ₪) ■  
 שפל (78.50 ₪) ■

הסטוריית צריכה בקוט"ש

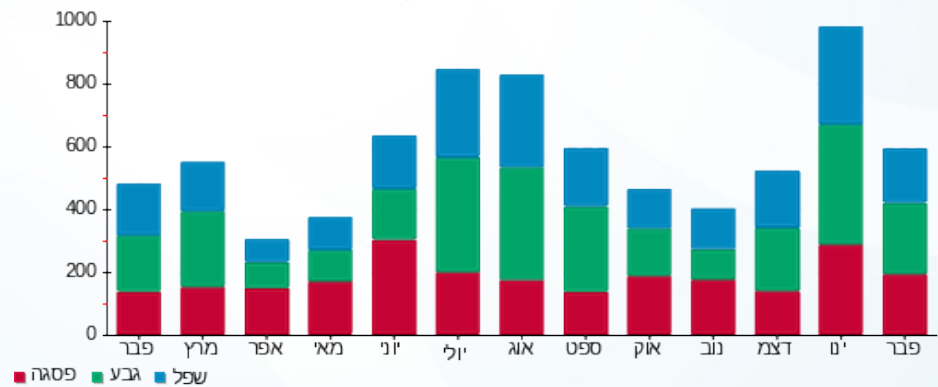

09/03/20 תאריך הפקה:  
 29/02/20 תאריך קריאה נוכחית:  
 01/02/20 תאריך קריאה קודמת:

שם דייר: ד - שחף רויטל ונועם  
 שם אתר: עין המפרץ

לקוח/ה נכבד/ה, אנו מתכבדים להגיש את חישוב צריכת החשמל לתקופה 01/02/20 - 29/02/20:

ד - שחף רויטל ונועם - 1 - 81025442(0x0)

סוג תעריף	סוג צריכה	קריאה קודמת	קריאה נוכחית	סה"כ צריכה בקוט"ש	מחיר לקוט"ש בא"ג	סה"כ לתשלום
פרטי חשבון עבור תאריכים:		01/02/20	29/02/20			
767		61,066.74	62,802.23	1,735.50	44.84	778.20 ₪

סה"כ לדייר:

שיא ביקוש	סה"כ
12.51	1,735.50
	778.20 ₪

19.97 ₪	תשלום קבוע	
0.00 ₪	תשלום עבור גודל חיבור בKVA (0x0)	
798.17 ₪	סה"כ לתשלום	לא כולל מע"מ

התפלגות חיוב בש"ח לפי תעו"ז

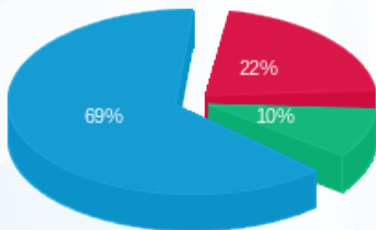

פסגה (169.28 ₪) ■  
 גבע (75.45 ₪) ■  
 שפל (533.46 ₪) ■

הסטוריית צריכה בקוט"ש

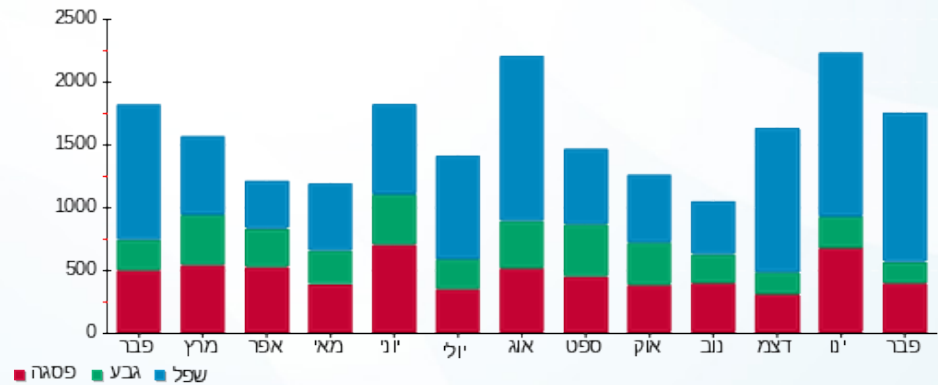



09/03/20

תאריך הפקדה:

שם דייר: ד - שחף רות ותמיר

29/02/20

תאריך קריאה נוכחית:

שם אתר: עין המפרץ

01/02/20

תאריך קריאה קודמת:

לקוח/ה נכבד/ה, אנו מתכבדים להגיש את חישוב צריכת החשמל לתקופה 01/02/20 - 29/02/20:

ד - שחף רות ותמיר - 1 - (0x0)70059110

סוג תעריף	סוג צריכה	קריאה קודמת	קריאה נוכחית	סה"כ צריכה בקוט"ש	מחיר לקוט"ש בא"ג	סה"כ לתשלום
פרטי חשבון עבור תאריכים:		01/02/20	29/02/20			
767		15,867.19	16,138.93	271.74	44.84	121.85 ₪

סה"כ לדייר:

שיא ביקוש	סה"כ
	271.74
	121.85 ₪

19.97 ₪	תשלום קבוע	
0.00 ₪	תשלום עבור גודל חיבור בKVA (0x0)	
141.82 ₪	סה"כ לתשלום	לא כולל מע"מ

התפלגות חיוב בש"ח לפי תעו"ז

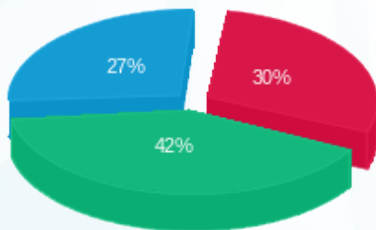

- פסגה (36.91 ₪)
- גבע (51.53 ₪)
- שפל (33.41 ₪)

הסטוריית צריכה בקוט"ש

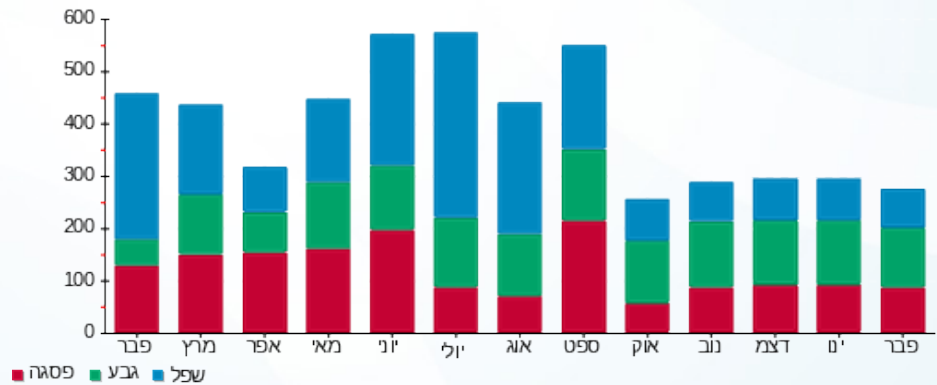

09/03/20 תאריך הפקה:  
 29/02/20 תאריך קריאה נוכחית:  
 01/02/20 תאריך קריאה קודמת:

שם דייר: ד - שי חורב חרמוני  
 שם אתר: עין המפרץ

לקוח/ה נכבד/ה, אנו מתכבדים להגיש את חישוב צריכת החשמל לתקופה 01/02/20 - 29/02/20:

ד - שי חורב חרמוני - 1 - 81026138(0x0)

סוג תעריף	סוג צריכה	קריאה קודמת	קריאה נוכחית	סה"כ צריכה בקוט"ש	מחיר לקוט"ש בא"ג	סה"כ לתשלום
פרטי חשבון עבור תאריכים:			29/02/20	01/02/20		
767		16,414.65	16,741.32	326.67	44.84	146.48 ₪

סה"כ לדייר:

שיא ביקוש	סה"כ
	326.67
	146.48 ₪

תשלום קבוע	תשלום עבור גודל חיבור בKVA (0x0)	סה"כ לתשלום	לא כולל מע"מ
19.97 ₪	0.00 ₪	166.45 ₪	

התפלגות חיוב בש"ח לפי תעו"ז

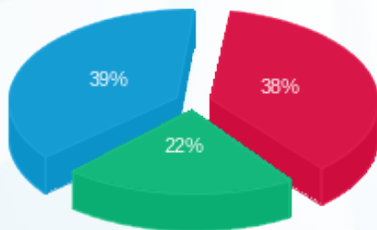

פסגה (56.33 ₪) ■  
 גבע (32.87 ₪) ■  
 שפל (57.28 ₪) ■

הסטוריית צריכה בקוט"ש

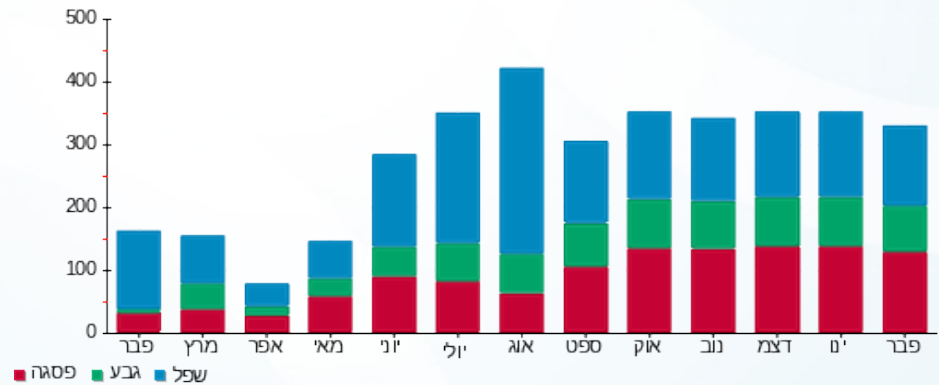



09/03/20

תאריך הפקה:

שם דייר: ד - שילה אלה ודורון

29/02/20

תאריך קריאה נוכחית:

שם אתר: עין המפרץ

01/02/20

תאריך קריאה קודמת:

לקוח/ה נכבד/ה, אנו מתכבדים להגיש את חישוב צריכת החשמל לתקופה 01/02/20 - 29/02/20:

ד - שילה אלה ודורון - 1 - 70035988(0x0)

סוג תעריף	סוג צריכה	קריאה קודמת	קריאה נוכחית	סה"כ צריכה בקוט"ש	מחיר לקוט"ש בא"ג	סה"כ לתשלום
פרטי חשבון עבור תאריכים:		01/02/20	29/02/20			
767		10,610.09	11,234.22	624.13	44.84	279.86 ₪

סה"כ לדייר:

סה"כ	שיא ביקוש
624.13	7.40
279.86 ₪	

19.97 ₪	תשלום קבוע	
0.00 ₪	תשלום עבור גודל חיבור ב KVA (0x0)	
299.83 ₪	סה"כ לתשלום	לא כולל מע"מ

התפלגות חיוב בש"ח לפי תעו"ז

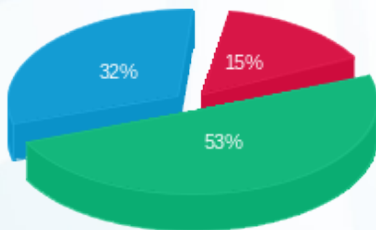

פסגה (42.76 ₪)  
גבע (147.31 ₪)  
שפל (89.78 ₪)

הסטוריית צריכה בקוט"ש

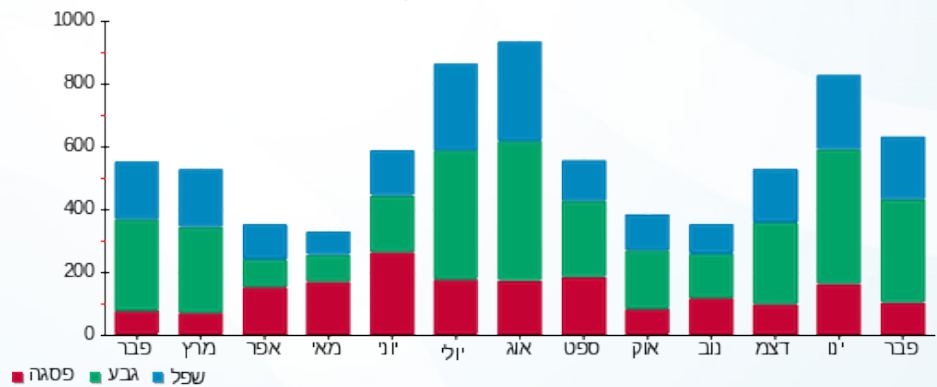



09/03/20

תאריך הפקה:

שם דייר: ד - שילה חנה ושאול

29/02/20

תאריך קריאה נוכחית:

שם אתר: עין המפרץ

01/02/20

תאריך קריאה קודמת:

לקוח/ה נכבד/ה, אנו מתכבדים להגיש את חישוב צריכת החשמל לתקופה 01/02/20 - 29/02/20:

ד - שילה חנה ושאול - 1 - 70034707(0x0)

סוג תעריף	סוג צריכה	קריאה קודמת	קריאה נוכחית	סה"כ צריכה בקוט"ש	מחיר לקוט"ש בא"ג	סה"כ לתשלום
פרטי חשבון עבור תאריכים:		01/02/20	29/02/20			
767		134,771.93	136,843.33	2,071.40	44.84	928.82 ₪

סה"כ לדייר:

שיא ביקוש	סה"כ
10.18	2,071.40
	928.82 ₪

19.97 ₪	תשלום קבוע	
0.00 ₪	תשלום עבור גודל חיבור בKVA (0x0)	
948.79 ₪	סה"כ לתשלום	לא כולל מע"מ

התפלגות חיוב בש"ח לפי תעו"ז

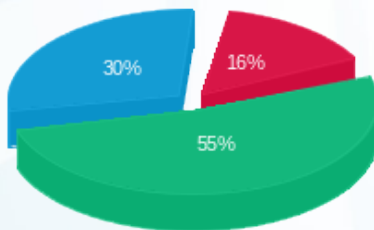

- פסגה (144.35 ₪)
- גבע (509.48 ₪)
- שפל (274.99 ₪)

הסטוריית צריכה בקוט"ש

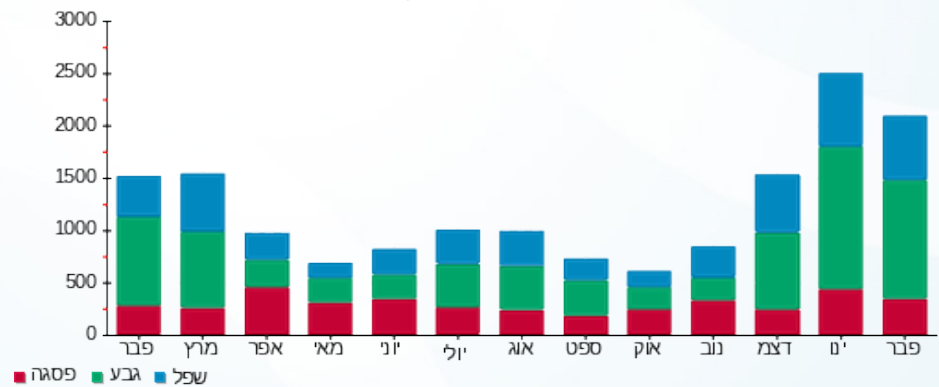

09/03/20 תאריך הפקה:  
 29/02/20 תאריך קריאה נוכחית:  
 01/02/20 תאריך קריאה קודמת:

שם דייר: ד - שילה מיכל ורם  
 שם אתר: עין המפרץ

לקוח/ה נכבד/ה, אנו מתכבדים להגיש את חישוב צריכת החשמל לתקופה 01/02/20 - 29/02/20:

ד - שילה מיכל ורם - 1 - 81022138(0x0)

סוג תעריף	סוג צריכה	קריאה קודמת	קריאה נוכחית	סה"כ צריכה בקוט"ש	מחיר לקוט"ש בא"ג	סה"כ לתשלום
פרטי חשבון עבור תאריכים:		01/02/20	29/02/20			
767		79,467.21	80,535.60	1,068.39	44.84	479.07 ₪

סה"כ לדייר:

שיא ביקוש	סה"כ
8.43	1,068.39
	479.07 ₪

תשלום קבוע	תשלום עבור גודל חיבור בKVA (0x0)	סה"כ לתשלום	לא כולל מע"מ
19.97 ₪	0.00 ₪	499.04 ₪	

התפלגות חיוב בש"ח לפי תעו"ז

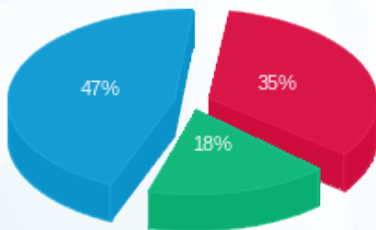

פסגה (167.74 ₪) 47%  
 גבע (84.03 ₪) 18%  
 שפל (227.30 ₪) 35%

הסטוריית צריכה בקוט"ש

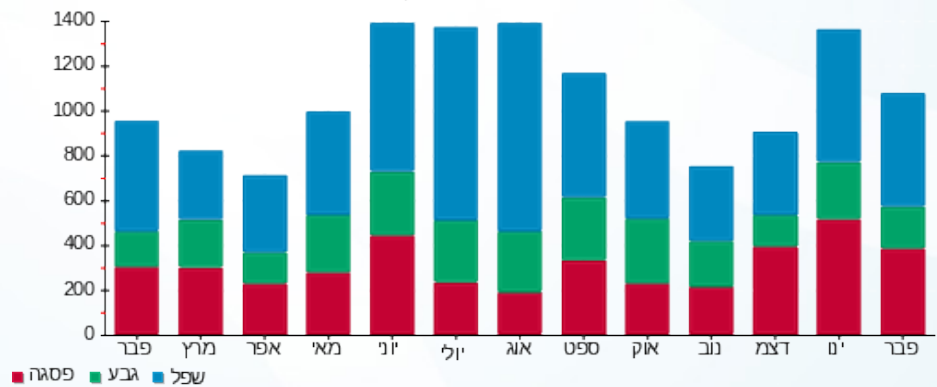

09/03/20 תאריך הפקה:  
 29/02/20 תאריך קריאה נוכחית:  
 01/02/20 תאריך קריאה קודמת:

שם דייר: ד - שלו אדריאן  
 שם אתר: עין המפרץ

לקוח/ה נכבד/ה, אנו מתכבדים להגיש את חישוב צריכת החשמל לתקופה 01/02/20 - 29/02/20:

ד - שלו אדריאן - 3 - 81025639(0x0)

סוג תעריף	סוג צריכה	קריאה קודמת	קריאה נוכחית	סה"כ צריכה בקוט"ש	מחיר לקוט"ש בא"ג	סה"כ לתשלום
פרטי חשבון עבור תאריכים:		01/02/20	29/02/20			
767		16,551.52	16,741.15	189.62	44.84	85.03 ₪

סה"כ לדייר:

שיא ביקוש	סה"כ
	189.62
	85.03 ₪

תשלום קבוע	תשלום עבור גודל חיבור בKVA (0x0)	סה"כ לתשלום	לא כולל מע"מ
19.97 ₪	0.00 ₪	105.00 ₪	

התפלגות חיוב בש"ח לפי תעו"ז

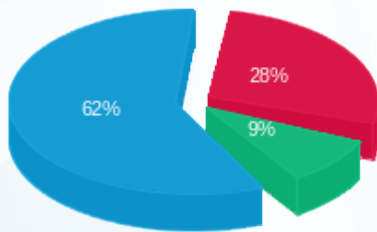

פסגה (24.14 ₪) ■  
 גבע (7.84 ₪) ■  
 שפל (53.05 ₪) ■

הסטוריית צריכה בקוט"ש

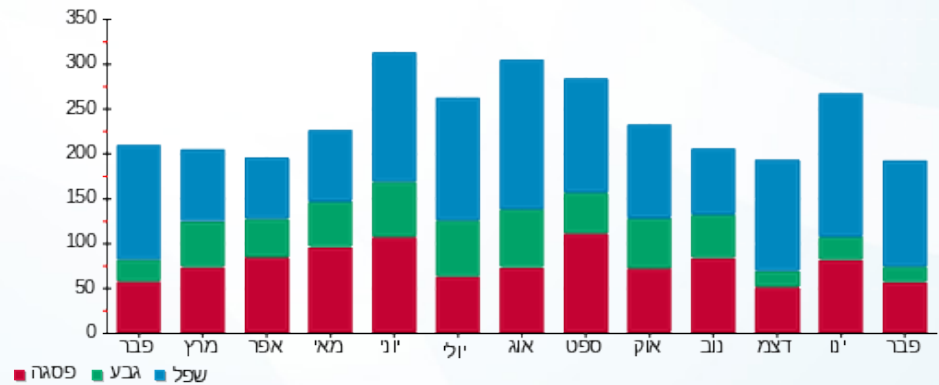



09/03/20

תאריך הפקה:

שם דייר: ד - שלו יוסי

29/02/20

תאריך קריאה נוכחית:

שם אתר: עין המפרץ

01/02/20

תאריך קריאה קודמת:

לקוח/ה נכבד/ה, אנו מתכבדים להגיש את חישוב צריכת החשמל לתקופה **01/02/20 - 29/02/20**:

ד - שלו יוסי - 1 - 81025316(0x0)

סוג תעריף	סוג צריכה	קריאה קודמת	קריאה נוכחית	סה"כ צריכה בקוט"ש	מחיר לקוט"ש בא"ג	סה"כ לתשלום
פרטי חשבון עבור תאריכים:		01/02/20	29/02/20			
767		32,236.76	33,007.68	770.92	44.84	345.68 ₪

סה"כ לדייר:

שיא ביקוש	סה"כ
9.13	770.92
	345.68 ₪

תשלום קבוע	תשלום עבור גודל חיבור בKVA (0x0)	סה"כ לתשלום	לא כולל מע"מ
19.97 ₪	0.00 ₪	365.65 ₪	

התפלגות חיוב בש"ח לפי תעו"ז

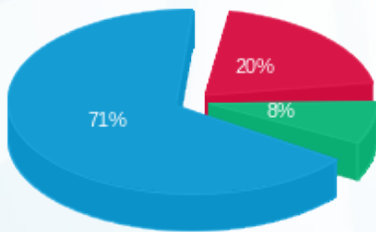

- פסגה (70.69 ₪) - 71%
- גבע (28.46 ₪) - 20%
- שפל (246.52 ₪) - 8%

הסטוריית צריכה בקוט"ש

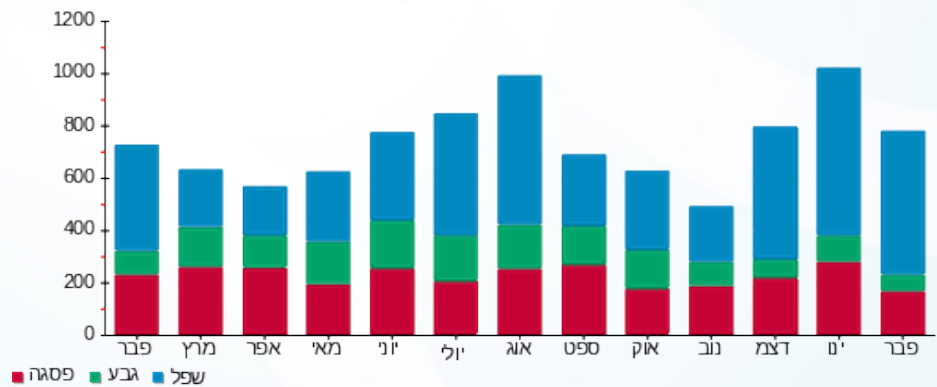

09/03/20 תאריך הפקה:  
 29/02/20 תאריך קריאה נוכחית:  
 01/02/20 תאריך קריאה קודמת:

שם דייר: ד - שלי פלד  
 שם אתר: עין המפרץ

לקוח/ה נכבד/ה, אנו מתכבדים להגיש את חישוב צריכת החשמל לתקופה **01/02/20 - 29/02/20**:

ד - שלי פלד - 3 - 81025591(0x0)

סוג תעריף	סוג צריכה	קריאה קודמת	קריאה נוכחית	סה"כ צריכה בקוט"ש	מחיר לקוט"ש בא"ג	סה"כ לתשלום
פרטי חשבון עבור תאריכים:		01/02/20	29/02/20			
767		30,124.36	30,465.67	341.31	44.84	153.05 ₪

סה"כ לדיר:

שיא ביקוש	סה"כ
	341.31
	153.05 ₪

תשלום קבוע	תשלום עבור גודל חיבור ב KVA (0x0)	סה"כ לתשלום	לא כולל מע"מ
19.97 ₪	0.00 ₪	173.02 ₪	

התפלגות חיוב בש"ח לפי תעו"ז

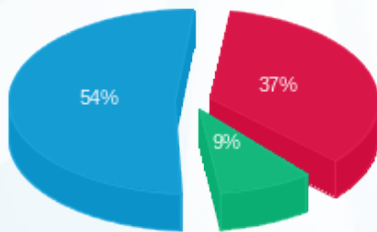

פסגה (₪ 55.91)  
 גבע (₪ 13.89)  
 שפל (₪ 83.24)

הסטוריית צריכה בקוט"ש

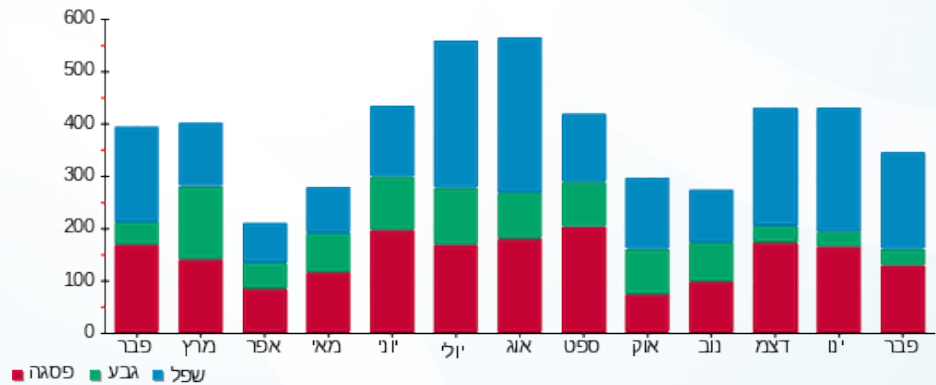

09/03/20 תאריך הפקה:  
 29/02/20 תאריך קריאה נוכחית:  
 01/02/20 תאריך קריאה קודמת:

שם דייר: ד - שלף שימרת  
 שם אתר: עין המפרץ

לקוח/ה נכבד/ה, אנו מתכבדים להגיש את חישוב צריכת החשמל לתקופה 01/02/20 - 29/02/20:

שלף שימרת 1 - 17312703(0x0)

סוג תעריף	סוג צריכה	קריאה קודמת	קריאה נוכחית	סה"כ צריכה בקוט"ש	מחיר לקוט"ש בא"ג	סה"כ לתשלום
פרטי חשבון עבור תאריכים:		01/02/20	29/02/20			
767		12,131.10	13,008.50	877.40	44.84	393.43 ₪

סה"כ לדייר:

שיא ביקוש	סה"כ
	877.40
	393.43 ₪

תשלום קבוע	תשלום עבור גודל חיבור בKVA (0x0)	סה"כ לתשלום	לא כולל מע"מ
19.97 ₪	0.00 ₪	413.40 ₪	

התפלגות חיוב בש"ח לפי תעו"ז

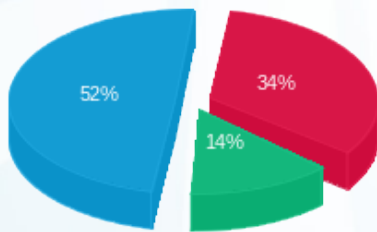

פסגה (135.73 ₪) 52%  
 גבע (54.62 ₪) 14%  
 שפל (203.08 ₪) 34%

הסטוריית צריכה בקוט"ש

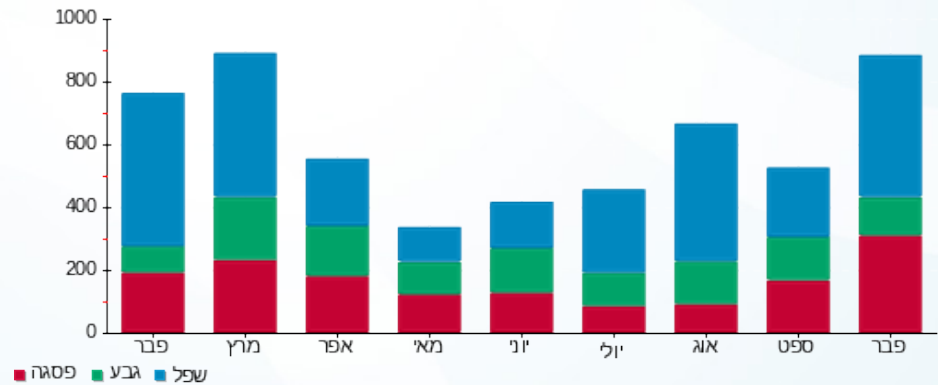



09/03/20

תאריך הפקדה:

שם דייר: ד - שלף זמני כט4

29/02/20

תאריך קריאה נוכחית:

שם אתר: עין המפרץ

01/02/20

תאריך קריאה קודמת:

לקוח/ה נכבד/ה, אנו מתכבדים להגיש את חישוב צריכת החשמל לתקופה 01/02/20 - 29/02/20:

שלף זמני כט4 - 2 - 81026505(0x0)

סוג תעריף	סוג צריכה	קריאה קודמת	קריאה נוכחית	סה"כ צריכה בקוט"ש	מחיר לקוט"ש בא"ג	סה"כ לתשלום
פרטי חשבון עבור תאריכים:		01/02/20	29/02/20			
767		4,294.80	4,328.87	34.07	44.84	15.28 ₪

סה"כ לדייר:

שיא ביקוש	סה"כ
	34.07
	15.28 ₪

תשלום קבוע	תשלום עבור גודל חיבור בKVA (0x0)	סה"כ לתשלום	לא כולל מע"מ
19.97 ₪	0.00 ₪	35.25 ₪	

התפלגות חיוב בש"ח לפי תעו"ז

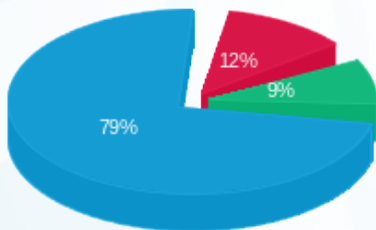

- פסגה (1.86 ₪) - 12%
- גבע (1.34 ₪) - 9%
- שפל (12.08 ₪) - 79%

הסטוריית צריכה בקוט"ש

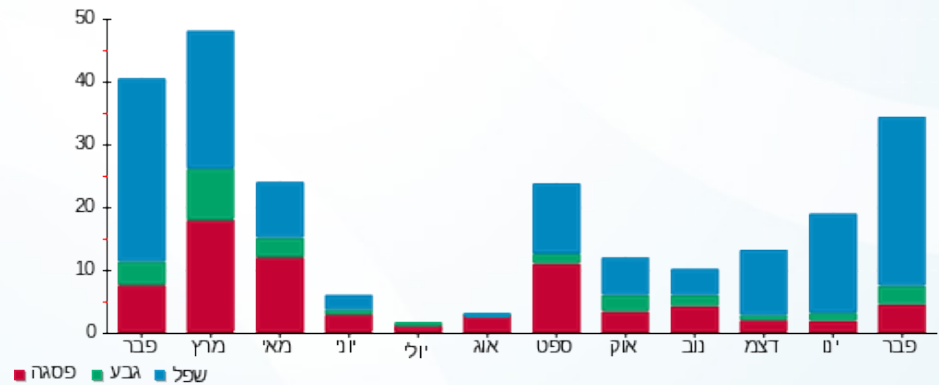

09/03/20

תאריך הפקה:

שם דייר: ד - שלף שובל

29/02/20

תאריך קריאה נוכחית:

שם אתר: עין המפרץ

01/02/20

תאריך קריאה קודמת:

לקוח/ה נכבד/ה, אנו מתכבדים להגיש את חישוב צריכת החשמל לתקופה 01/02/20 - 29/02/20:

שלף שובל - 5 - 19051970(0x0)

סוג תעריף	סוג צריכה	קריאה קודמת	קריאה נוכחית	סה"כ צריכה בקוט"ש	מחיר לקוט"ש בא"ג	סה"כ לתשלום
פרטי חשבון עבור תאריכים:		01/02/20	29/02/20			
767		5,142.15	6,191.50	1,049.35	44.84	470.53 ₪

סה"כ לדייר:

שיא ביקוש	סה"כ
	1,049.35
	470.53 ₪

תשלום קבוע	תשלום עבור גודל חיבור בKVA (0x0)	סה"כ לתשלום	לא כולל מע"מ
19.97 ₪	0.00 ₪	490.50 ₪	

התפלגות חיוב בש"ח לפי תעו"ז

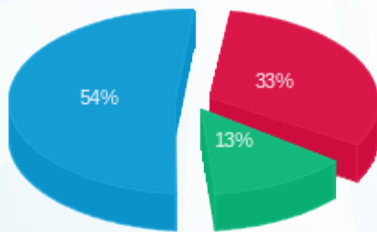

- פסגה (154.50 ₪)
- גבע (62.87 ₪)
- שפל (253.17 ₪)

הסטוריית צריכה בקוט"ש

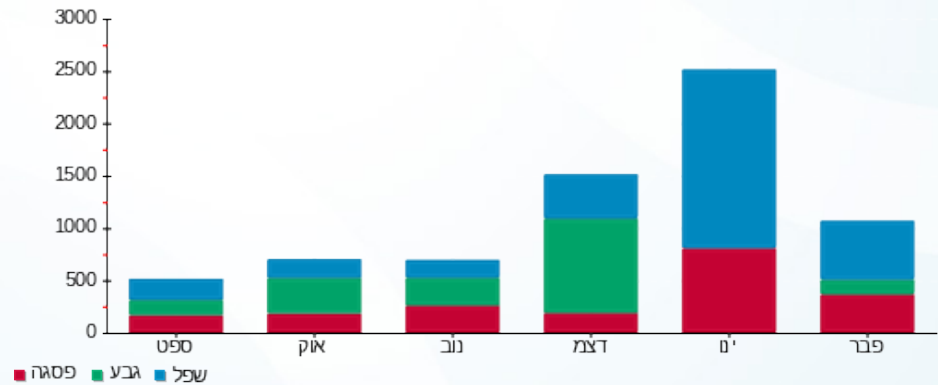

09/03/20 תאריך הפקה:  
 29/02/20 תאריך קריאה נוכחית:  
 01/02/20 תאריך קריאה קודמת:

שם דייר: ד - שלף שלומית ושי  
 שם אתר: עין המפרץ

לקוח/ה נכבד/ה, אנו מתכבדים להגיש את חישוב צריכת החשמל לתקופה 01/02/20 - 29/02/20:

ד - שלף שלומית ושי - 1 - 70004676(0x0)

סוג תעריף	סוג צריכה	קריאה קודמת	קריאה נוכחית	סה"כ צריכה בקוט"ש	מחיר לקוט"ש בא"ג	סה"כ לתשלום
			29/02/20	01/02/20	פרטי חשבון עבור תאריכים:	
767		136,328.76	137,343.69	1,014.93	44.84	455.09 ₪

סה"כ לדייר:

שיא ביקוש	סה"כ
8.27	1,014.93
	455.09 ₪

19.97 ₪	תשלום קבוע	
0.00 ₪	תשלום עבור גודל חיבור בKVA (0x0)	
475.06 ₪	סה"כ לתשלום	לא כולל מע"מ

התפלגות חיוב בש"ח לפי תעו"ז

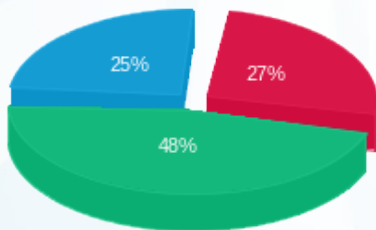

פסגה (120.97 ₪) 25%  
 גבע (219.99 ₪) 48%  
 שפל (114.14 ₪) 27%

הסטוריית צריכה בקוט"ש

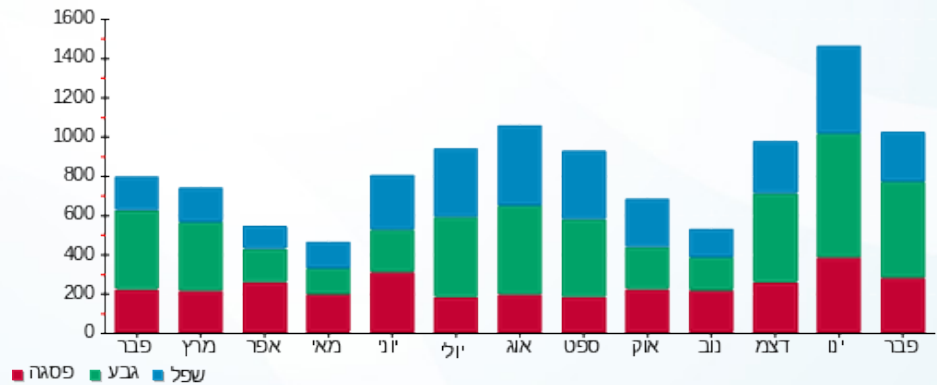

09/03/20 תאריך הפקה:  
 29/02/20 תאריך קריאה נוכחית:  
 01/02/20 תאריך קריאה קודמת:

שם דייר: ד - שמאי גל  
 שם אתר: עין המפרץ

לקוח/ה נכבד/ה, אנו מתכבדים להגיש את חישוב צריכת החשמל לתקופה 01/02/20 - 29/02/20:

ד - שמאי גל - 1 - 81025419(0x0)

סוג תעריף	סוג צריכה	קריאה קודמת	קריאה נוכחית	סה"כ צריכה בקוט"ש	מחיר לקוט"ש בא"ג	סה"כ לתשלום
פרטי חשבון עבור תאריכים:		01/02/20	29/02/20			
767		22,658.37	23,237.69	579.32	44.84	259.77 ₪

סה"כ לדייר:

שיא ביקוש	סה"כ
5.88	579.32
	259.77 ₪

19.97 ₪	תשלום קבוע	
0.00 ₪	תשלום עבור גודל חיבור בKVA (0x0)	
279.74 ₪	סה"כ לתשלום	לא כולל מע"מ

התפלגות חיוב בש"ח לפי תעו"ז

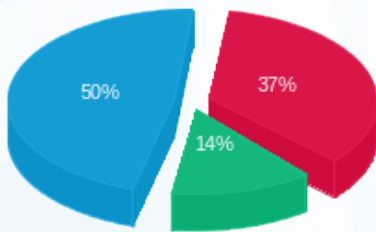

פסגה (94.95 ₪) ■  
 גבע (35.40 ₪) ■  
 שפל (129.41 ₪) ■

הסטוריית צריכה בקוט"ש

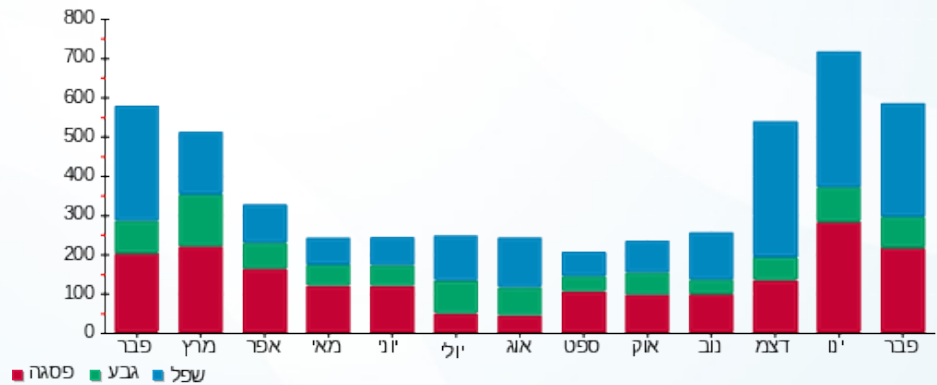

09/03/20 תאריך הפקה:  
 29/02/20 תאריך קריאה נוכחית:  
 01/02/20 תאריך קריאה קודמת:

שם דייר: ד - שמואלי ניצה ו שמואל  
 שם אתר: עין המפרץ

לקוח/ה נכבד/ה, אנו מתכבדים להגיש את חישוב צריכת החשמל לתקופה 01/02/20 - 29/02/20:

ד - שמואלי ניצה ו שמואל - 1 - 81025549(0x0)

סוג תעריף	סוג צריכה	קריאה קודמת	קריאה נוכחית	סה"כ צריכה בקוט"ש	מחיר לקוט"ש בא"ג	סה"כ לתשלום
פרטי חשבון עבור תאריכים:		01/02/20	29/02/20			
767		40,962.70	41,529.18	566.48	44.84	254.01 ₪

סה"כ לדייר:

שיא ביקוש	סה"כ
6.29	566.48
	254.01 ₪

19.97 ₪	תשלום קבוע	
0.00 ₪	תשלום עבור גודל חיבור ב KVA (0x0)	
273.98 ₪	סה"כ לתשלום	לא כולל מע"מ

התפלגות חיוב בש"ח לפי תעו"ז

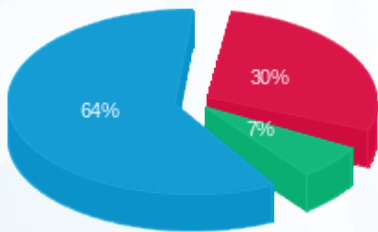

פסגה (75.43 ₪) ■  
 גבע (17.00 ₪) ■  
 שפל (161.58 ₪) ■

הסטוריית צריכה בקוט"ש

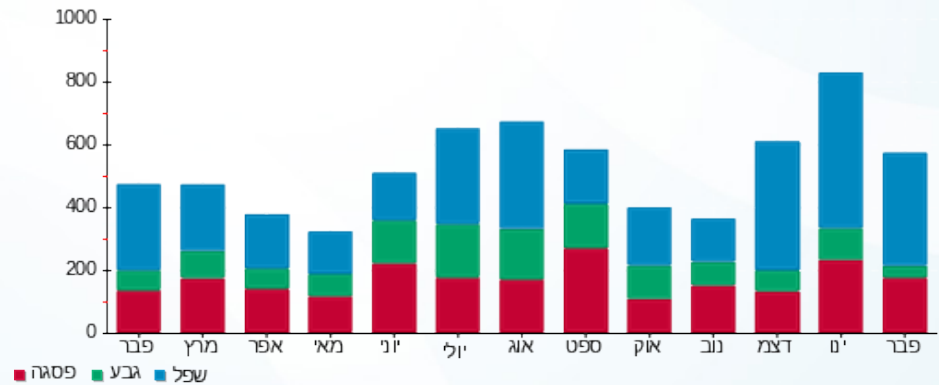

09/03/20 תאריך הפקדה:  
 29/02/20 תאריך קריאה נוכחית:  
 01/02/20 תאריך קריאה קודמת:

שם דייר: ד - שמיר זוהר וחיים  
 שם אתר: עין המפרץ

לקוח/ה נכבד/ה, אנו מתכבדים להגיש את חישוב צריכת החשמל לתקופה 01/02/20 - 29/02/20:

שמיר זוהר וחיים - 1 - (0x0)70034324

סוג תעריף	סוג צריכה	קריאה קודמת	קריאה נוכחית	סה"כ צריכה בקוט"ש	מחיר לקוט"ש בא"ג	סה"כ לתשלום
פרטי חשבון עבור תאריכים:		01/02/20	29/02/20			
767		147,637.66	148,651.27	1,013.61	44.84	454.50 ₪

סה"כ לדייר:

שיא ביקוש	סה"כ
8.15	1,013.61
	454.50 ₪

תשלום קבוע	תשלום עבור גודל חיבור בKVA (0x0)	סה"כ לתשלום	לא כולל מע"מ
19.97 ₪	0.00 ₪	474.47 ₪	

התפלגות חיוב בש"ח לפי תעו"ז

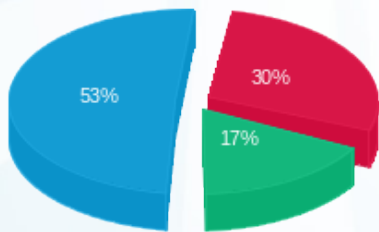

פסגה (134.92 ₪) ■  
 גבע (78.71 ₪) ■  
 שפל (240.87 ₪) ■

הסטוריית צריכה בקוט"ש

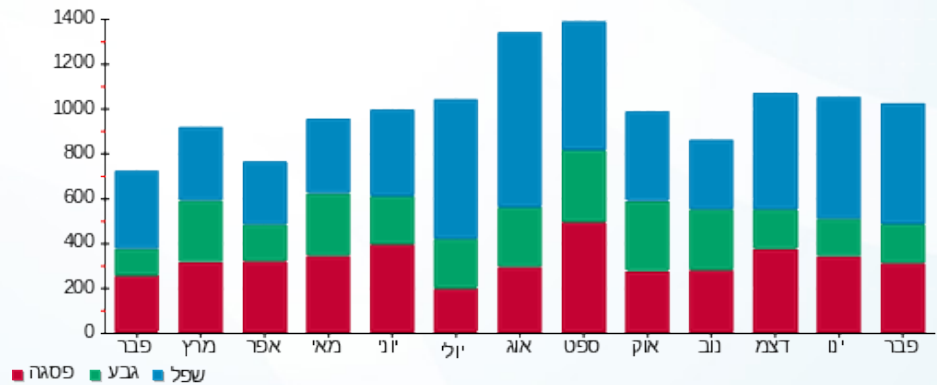



09/03/20

תאריך הפקה:

שם דייר: ד - שמיר נוגה וצור

29/02/20

תאריך קריאה נוכחית:

שם אתר: עין המפרץ

01/02/20

תאריך קריאה קודמת:

לקוח/ה נכבד/ה, אנו מתכבדים להגיש את חישוב צריכת החשמל לתקופה 01/02/20 - 29/02/20:

ד - שמיר נוגה וצור - 1 - 70034728(0x0)

סוג תעריף	סוג צריכה	קריאה קודמת	קריאה נוכחית	סה"כ צריכה בקוט"ש	מחיר לקוט"ש בא"ג	סה"כ לתשלום
פרטי חשבון עבור תאריכים:		01/02/20	29/02/20			
767		119,034.37	120,044.41	1,010.04	44.84	452.90 ₪

סה"כ לדייר:

שיא ביקוש	סה"כ
8.98	1,010.04
	452.90 ₪

19.97 ₪	תשלום קבוע	
0.00 ₪	תשלום עבור גודל חיבור בKVA (0x0)	
472.87 ₪	סה"כ לתשלום	לא כולל מע"מ

התפלגות חיוב בש"ח לפי תעו"ז

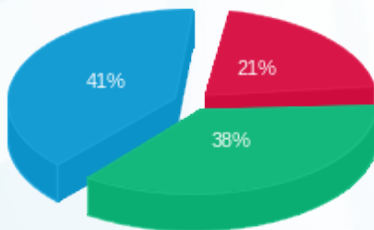

פסגה (186.58 ₪)   
 גבע (171.01 ₪)   
 פסגה (95.31 ₪)

הסטוריית צריכה בקוט"ש

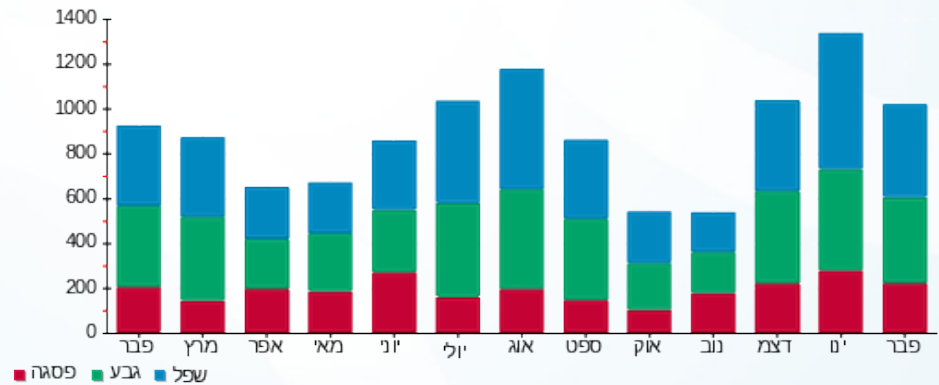



09/03/20

תאריך הפקה:

שם דייר: ד - שמיר עמית

29/02/20

תאריך קריאה נוכחית:

שם אתר: עין המפרץ

01/02/20

תאריך קריאה קודמת:

לקוח/ה נכבד/ה, אנו מתכבדים להגיש את חישוב צריכת החשמל לתקופה 01/02/20 - 29/02/20:

ד - שמיר עמית - 1 - 81026145(0x0)

סוג תעריף	סוג צריכה	קריאה קודמת	קריאה נוכחית	סה"כ צריכה בקוט"ש	מחיר לקוט"ש בא"ג	סה"כ לתשלום
פרטי חשבון עבור תאריכים:		01/02/20	29/02/20			
767		7,112.96	7,183.23	70.26	44.84	31.51 ₪

סה"כ לדייר:

שיא ביקוש	סה"כ
	70.26
	31.51 ₪

תשלום קבוע	תשלום עבור גודל חיבור בKVA (0x0)	סה"כ לתשלום	לא כולל מע"מ
19.97 ₪	0.00 ₪	51.48 ₪	

התפלגות חיוב בש"ח לפי תעו"ז

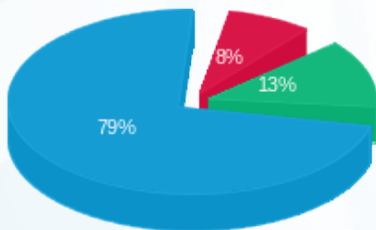

- פסגה (2.61 ₪)
- גבע (4.16 ₪)
- שפל (24.74 ₪)

הסטוריית צריכה בקוט"ש

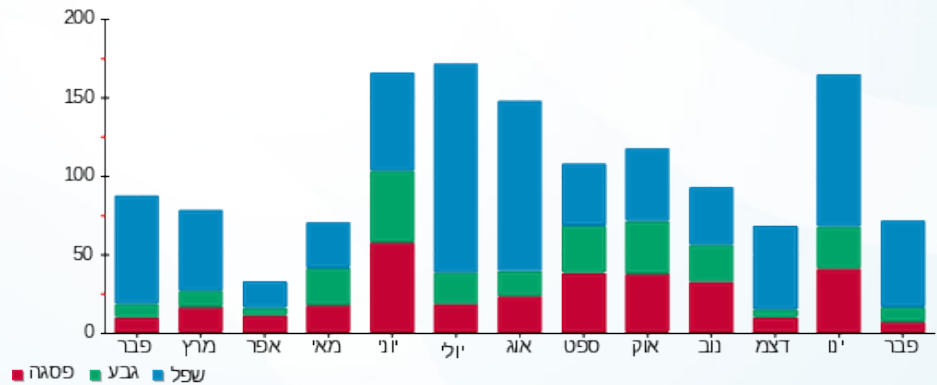



09/03/20

תאריך הפקדה:

שם דייר: ד - שנהב עמי

29/02/20

תאריך קריאה נוכחית:

שם אתר: עין המפרץ

01/02/20

תאריך קריאה קודמת:

לקוח/ה נכבד/ה, אנו מתכבדים להגיש את חישוב צריכת החשמל לתקופה 01/02/20 - 29/02/20:

שנהב עמי - 4 - 16254199(0x0)

סוג תעריף	סוג צריכה	קריאה קודמת	קריאה נוכחית	סה"כ צריכה בקוט"ש	מחיר לקוט"ש בא"ג	סה"כ לתשלום
פרטי חשבון עבור תאריכים:		01/02/20	29/02/20			
767		3,483.40	3,531.69	48.29	44.84	21.65 ₪

סה"כ לדייר:

שיא ביקוש	סה"כ
	48.29
	21.65 ₪

19.97 ₪	תשלום קבוע	
0.00 ₪	תשלום עבור גודל חיבור בKVA (0x0)	
41.62 ₪	סה"כ לתשלום	לא כולל מע"מ

התפלגות חיוב בש"ח לפי תעו"ז

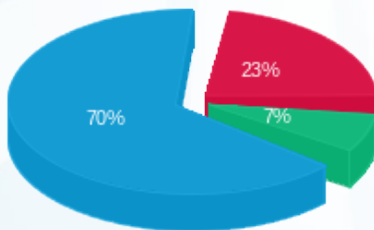

- פסגה (4.96 ₪) ■
- גבע (1.57 ₪) ■
- שפל (15.12 ₪) ■

הסטוריית צריכה בקוט"ש

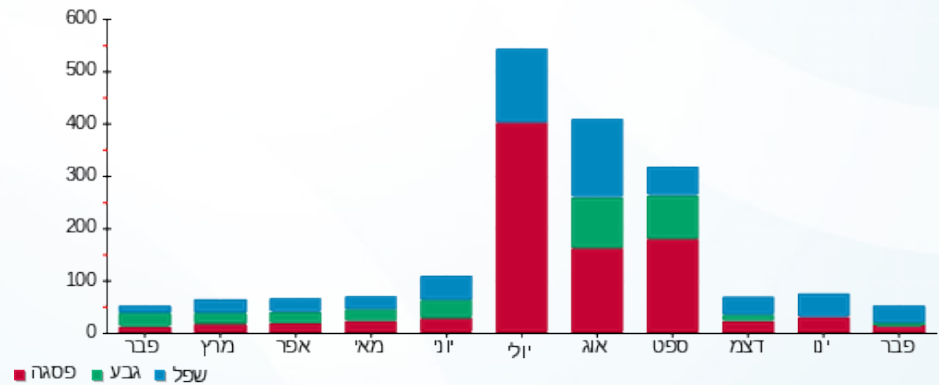



09/03/20

תאריך הפקדה:

שם דייר: ד - שפיר אומנה ועוזי

29/02/20

תאריך קריאה נוכחית:

שם אתר: עין המפרץ

01/02/20

תאריך קריאה קודמת:

לקוח/ה נכבד/ה, אנו מתכבדים להגיש את חישוב צריכת החשמל לתקופה 01/02/20 - 29/02/20:

ד - שפיר אומנה ועוזי - 1 - 81026473(0x0)

סוג תעריף	סוג צריכה	קריאה קודמת	קריאה נוכחית	סה"כ צריכה בקוט"ש	מחיר לקוט"ש בא"ג	סה"כ לתשלום
פרטי חשבון עבור תאריכים:		01/02/20	29/02/20			
767		66,871.70	68,359.46	1,487.76	44.84	667.11 ₪

סה"כ לדייר:

שיא ביקוש	סה"כ
13.41	1,487.76
	667.11 ₪

19.97 ₪	תשלום קבוע	
0.00 ₪	תשלום עבור גודל חיבור בKVA (0x0)	
687.08 ₪	סה"כ לתשלום	לא כולל מע"מ

התפלגות חיוב בש"ח לפי תעו"ז

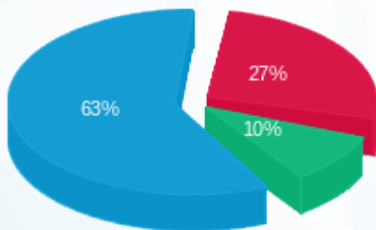

פסגה (183.30 ₪) ■  
 גבע (64.37 ₪) ■  
 שפל (419.45 ₪) ■

הסטוריית צריכה בקוט"ש

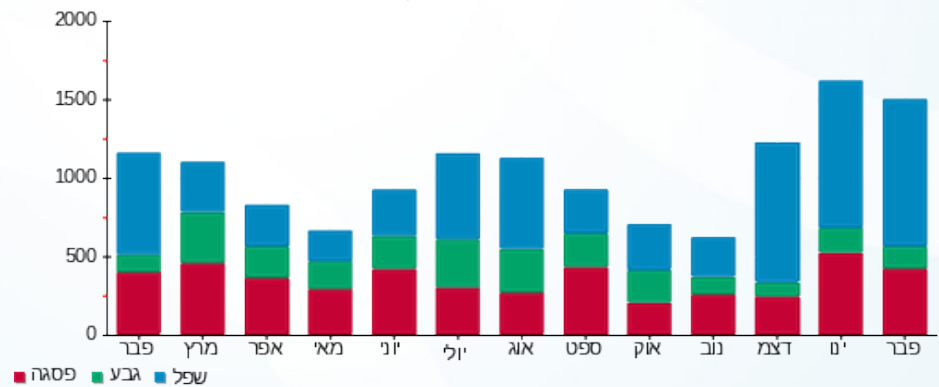

09/03/20 תאריך הפקה:  
 29/02/20 תאריך קריאה נוכחית:  
 01/02/20 תאריך קריאה קודמת:

שם דייר: ד - שפיר איתן וקרן  
 שם אתר: עין המפרץ

לקוח/ה נכבד/ה, אנו מתכבדים להגיש את חישוב צריכת החשמל לתקופה 01/02/20 - 29/02/20:

איתן שפיר - 4 - 19051812(0x0)

סוג תעריף	סוג צריכה	קריאה קודמת	קריאה נוכחית	סה"כ צריכה בקוט"ש	מחיר לקוט"ש בא"ג	סה"כ לתשלום
פרטי חשבון עבור תאריכים:		01/02/20	29/02/20			
767		2,855.10	3,744.10	889.00	44.84	398.63 ₪

סה"כ לדייר:

שיא ביקוש	סה"כ
	889.00
	398.63 ₪

19.97 ₪	תשלום קבוע	
0.00 ₪	תשלום עבור גודל חיבור בKVA (0x0)	
418.60 ₪	סה"כ לתשלום	לא כולל מע"מ

התפלגות חיוב בש"ח לפי תעו"ז

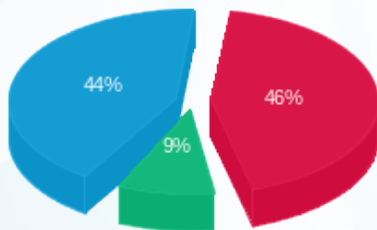

פסגה (184.11 ₪)  
 גבע (37.35 ₪)  
 שפל (177.16 ₪)

הסטוריית צריכה בקוט"ש

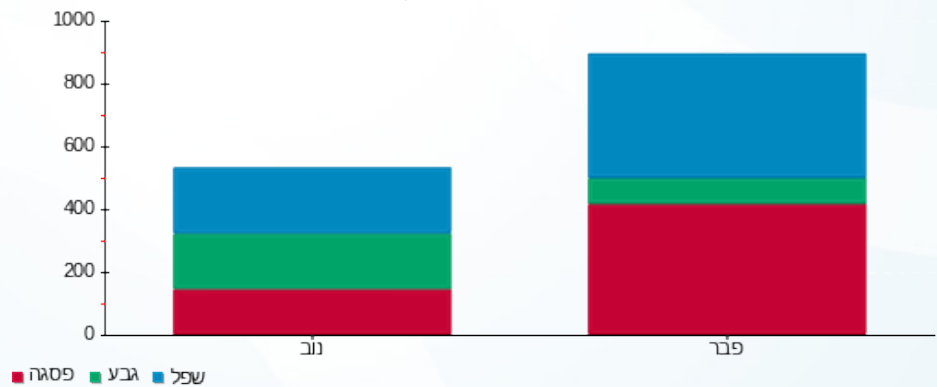



09/03/20

תאריך הפקדה:

שם דייר: ד - שפיר קרן ואיתן

29/02/20

תאריך קריאה נוכחית:

שם אתר: עין המפרץ

01/02/20

תאריך קריאה קודמת:

לקוח/ה נכבד/ה, אנו מתכבדים להגיש את חישוב צריכת החשמל לתקופה 01/02/20 - 29/02/20:

ד - שפיר קרן ואיתן - 1 - 81026079(0x0)

סוג תעריף	סוג צריכה	קריאה קודמת	קריאה נוכחית	סה"כ צריכה בקוט"ש	מחיר לקוט"ש בא"ג	סה"כ לתשלום
פרטי חשבון עבור תאריכים:		01/02/20	29/02/20			
767		46,083.72	46,363.07	279.35	44.84	125.26 ₪

סה"כ לדייר:

שיא ביקוש	סה"כ
4.23	279.35
	125.26 ₪

19.97 ₪	תשלום קבוע	
0.00 ₪	תשלום עבור גודל חיבור בKVA (0x0)	
145.23 ₪	סה"כ לתשלום	לא כולל מע"מ

התפלגות חיוב בש"ח לפי תעו"ז

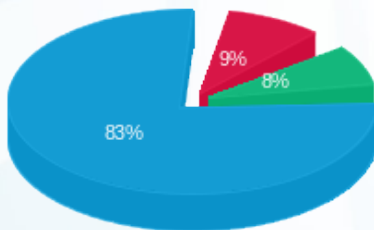

פסגה (11.52 ₪) ■  
 גבע (9.73 ₪) ■  
 שפל (104.01 ₪) ■

הסטוריית צריכה בקוט"ש

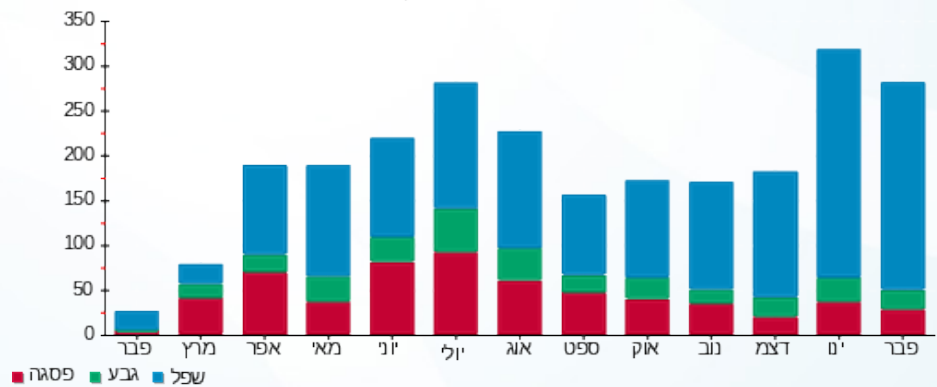

09/03/20 תאריך הפקה:  
 29/02/20 תאריך קריאה נוכחית:  
 01/02/20 תאריך קריאה קודמת:

שם דייר: ד - שפיר-סטן הילה ורפי  
 שם אתר: עין המפרץ

לקוח/ה נכבד/ה, אנו מתכבדים להגיש את חישוב צריכת החשמל לתקופה 01/02/20 - 29/02/20:

ד - שפיר-סטן הילה ורפי - 1 - 81024694(0x0)

סוג תעריף	סוג צריכה	קריאה קודמת	קריאה נוכחית	סה"כ צריכה בקוט"ש	מחיר לקוט"ש בא"ג	סה"כ לתשלום
פרטי חשבון עבור תאריכים:		01/02/20	29/02/20			
767		116,953.39	118,626.20	1,672.81	44.84	750.09 ₪

סה"כ לדייר:

שיא ביקוש	סה"כ
15.55	1,672.81
	750.09 ₪

תשלום קבוע	תשלום עבור גודל חיבור ב-KVA (0x0)	סה"כ לתשלום	לא כולל מע"מ
19.97 ₪	0.00 ₪	770.06 ₪	

התפלגות חיוב בש"ח לפי תעו"ז

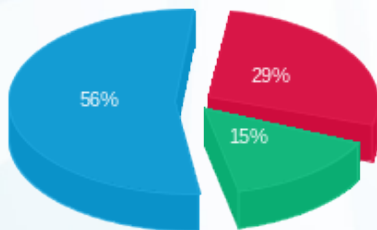

פסגה (215.55 ₪) ■  
 גבע (112.76 ₪) ■  
 שפל (421.79 ₪) ■

הסטוריית צריכה בקוט"ש

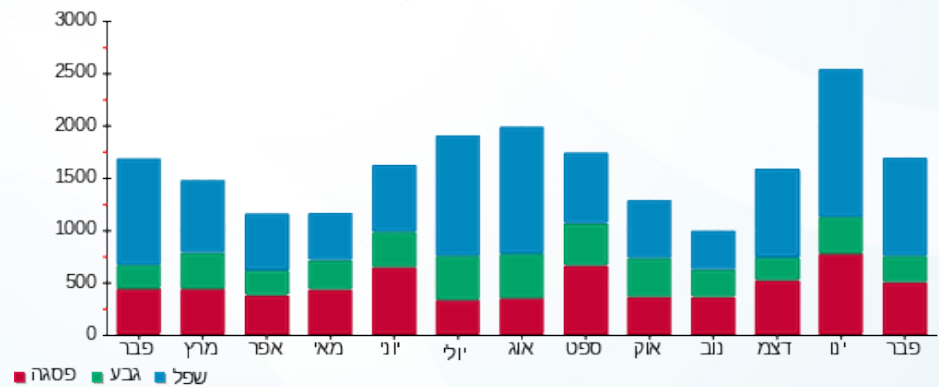



09/03/20

תאריך הפקדה:

שם דייר: ד - שפנאוף עמרם

29/02/20

תאריך קריאה נוכחית:

שם אתר: עין המפרץ

01/02/20

תאריך קריאה קודמת:

לקוח/ה נכבד/ה, אנו מתכבדים להגיש את חישוב צריכת החשמל לתקופה 01/02/20 - 29/02/20:

ד - שפנאוף עמרם - 1 - 70062151(0x0)

סוג תעריף	סוג צריכה	קריאה קודמת	קריאה נוכחית	סה"כ צריכה בקוט"ש	מחיר לקוט"ש בא"ג	סה"כ לתשלום
פרטי חשבון עבור תאריכים:		01/02/20	29/02/20			
767		66,318.14	67,260.61	942.47	44.84	422.60 ₪

סה"כ לדייר:

שיא ביקוש	סה"כ
7.12	942.47
	422.60 ₪

תשלום קבוע	תשלום עבור גודל חיבור בKVA (0x0)	סה"כ לתשלום	לא כולל מע"מ
19.97 ₪	0.00 ₪	442.57 ₪	

התפלגות חיוב בש"ח לפי תעו"ז

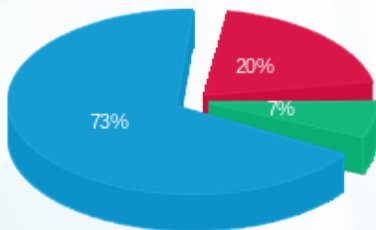

- פסגה (86.11 ₪) - 73%
- גבע (30.03 ₪) - 20%
- שפל (306.46 ₪) - 7%

הסטוריית צריכה בקוט"ש

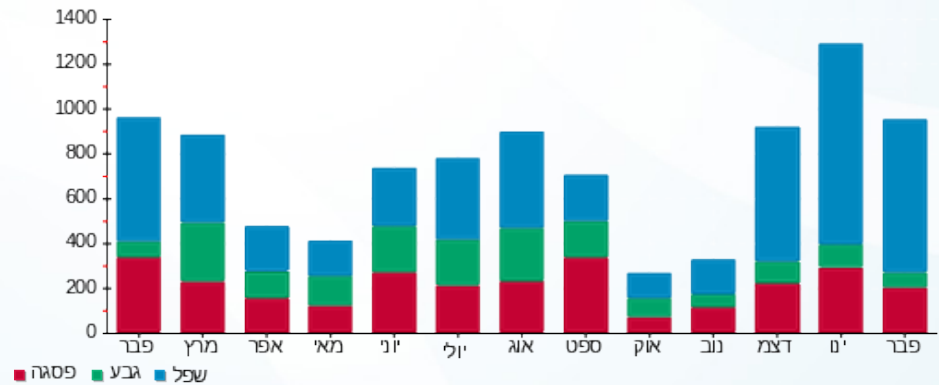

09/03/20 תאריך הפקה:  
 29/02/20 תאריך קריאה נוכחית:  
 01/02/20 תאריך קריאה קודמת:

שם דייר: ד - שק אורית  
 שם אתר: עין המפרץ

לקוח/ה נכבד/ה, אנו מתכבדים להגיש את חישוב צריכת החשמל לתקופה 01/02/20 - 29/02/20:

ד - שק אורית - 1 - 81025388(0x0)

סוג תעריף	סוג צריכה	קריאה קודמת	קריאה נוכחית	סה"כ צריכה בקוט"ש	מחיר לקוט"ש בא"ג	סה"כ לתשלום
פרטי חשבון עבור תאריכים:		01/02/20	29/02/20			
767		29.61	31.22	1.60	44.84	0.72 ₪

סה"כ לדייר:

שיא ביקוש	סה"כ
0.13	1.60
	0.72 ₪

19.97 ₪	תשלום קבוע	
0.00 ₪	תשלום עבור גודל חיבור ב KVA (0x0)	
20.69 ₪	סה"כ לתשלום	לא כולל מע"מ

התפלגות חיוב בש"ח לפי תעו"ז

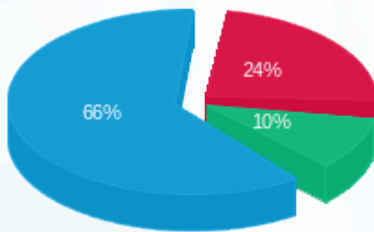

פסגה (0.17 ₪) ■  
 גבע (0.07 ₪) ■  
 שפל (0.47 ₪) ■

הסטוריית צריכה בקוט"ש

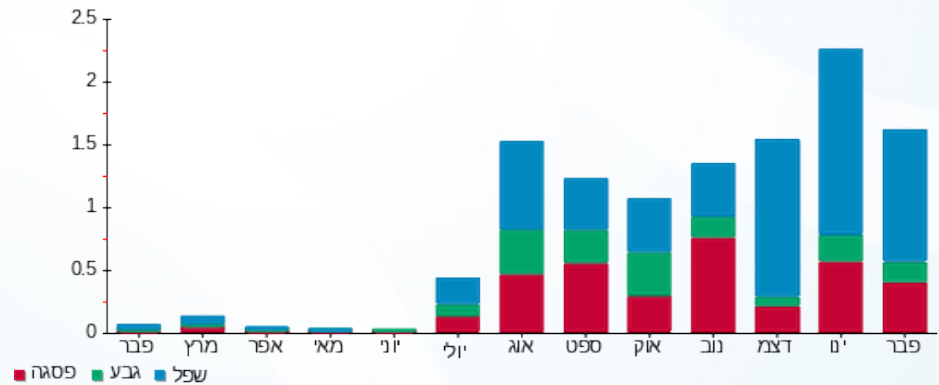

09/03/20 תאריך הפקה:  
 29/02/20 תאריך קריאה נוכחית:  
 01/02/20 תאריך קריאה קודמת:

שם דייר: ד - שקד יצחק  
 שם אתר: עין המפרץ

לקוח/ה נכבד/ה, אנו מתכבדים להגיש את חישוב צריכת החשמל לתקופה 01/02/20 - 29/02/20:

שקד יצחק - 1 - 81025302(0x0)

סוג תעריף	סוג צריכה	קריאה קודמת	קריאה נוכחית	סה"כ צריכה בקוט"ש	מחיר לקוט"ש בא"ג	סה"כ לתשלום
פרטי חשבון עבור תאריכים:		01/02/20	29/02/20			
767		56,536.41	57,197.65	661.24	44.84	296.50 ₪

סה"כ לדיר:

שיא ביקוש	סה"כ
5.66	661.24
	296.50 ₪

תשלום קבוע	תשלום עבור גודל חיבור ב-KVA (0x0)	סה"כ לתשלום	לא כולל מע"מ
19.97 ₪	0.00 ₪	316.47 ₪	

התפלגות חיוב בש"ח לפי תעו"ז

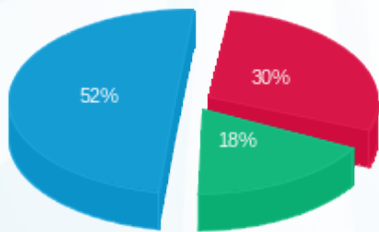

פסגה (88.47 ₪) 52%  
 גבע (53.17 ₪) 18%  
 שפל (154.86 ₪) 30%

הסטוריית צריכה בקוט"ש

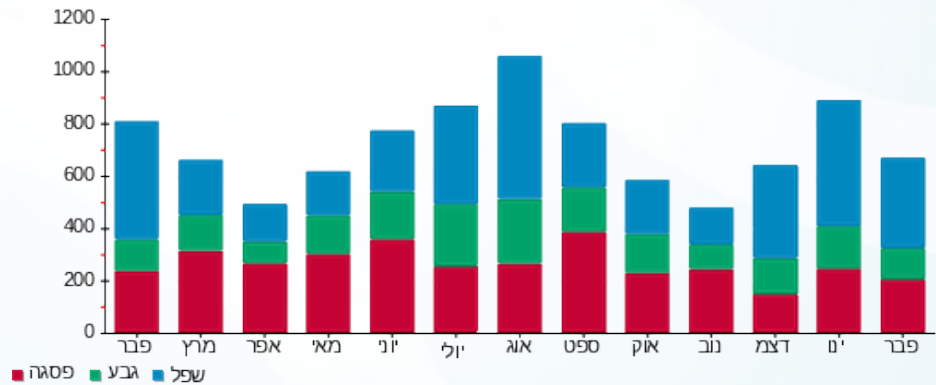

09/03/20 תאריך הפקה:  
 29/02/20 תאריך קריאה נוכחית:  
 01/02/20 תאריך קריאה קודמת:

שם דייר: ד - שקד רז  
 שם אתר: עין המפרץ

לקוח/ה נכבד/ה, אנו מתכבדים להגיש את חישוב צריכת החשמל לתקופה 01/02/20 - 29/02/20:

ד - שקד רז - 1 - 81026524(4x30)

סוג תעריף	סוג צריכה	קריאה קודמת	קריאה נוכחית	סה"כ צריכה בקוט"ש	מחיר לקוט"ש בא"ג	סה"כ לתשלום
פרטי חשבון עבור תאריכים:		01/02/20	29/02/20			
767		9,093.58	9,197.42	103.84	44.84	46.56 ₪

סה"כ לדיר:

שיא ביקוש	סה"כ
	103.84
	46.56 ₪

תשלום קבוע	תשלום עבור גודל חיבור בKVA (4x30)	סה"כ לתשלום	לא כולל מע"מ
19.97 ₪	4.14 ₪	70.68 ₪	

התפלגות חיוב בש"ח לפי תעו"ז

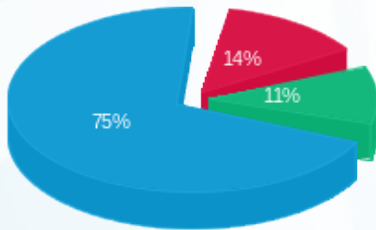

פסגה (6.49 ₪) 75%  
 גבע (5.23 ₪) 14%  
 שפל (34.84 ₪) 11%

הסטוריית צריכה בקוט"ש

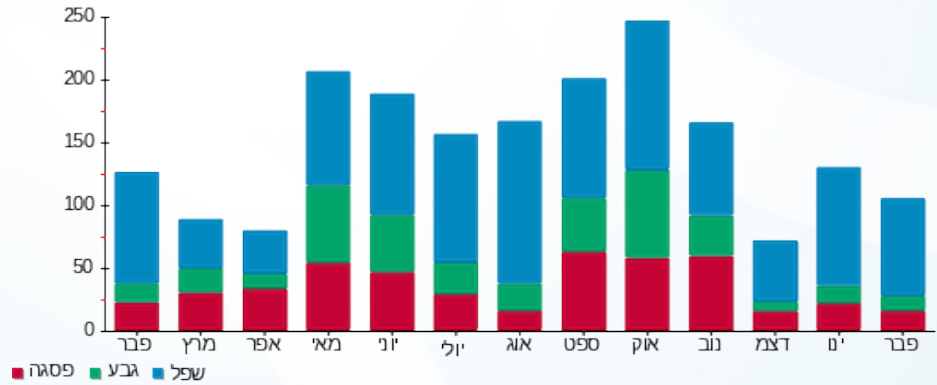

09/03/20 תאריך הפקה:  
 29/02/20 תאריך קריאה נוכחית:  
 01/02/20 תאריך קריאה קודמת:

שם דייר: ד - שרון סיון  
 שם אתר: עין המפרץ

לקוח/ה נכבד/ה, אנו מתכבדים להגיש את חישוב צריכת החשמל לתקופה 01/02/20 - 29/02/20:

שרון סיון - 1 - 70008364 (0x0)

סוג תעריף	סוג צריכה	קריאה קודמת	קריאה נוכחית	סה"כ צריכה בקוט"ש	מחיר לקוט"ש בא"ג	סה"כ לתשלום
פרטי חשבון עבור תאריכים:		01/02/20	29/02/20			
767		65,154.91	66,024.67	869.77	44.84	390.00 ₪

סה"כ לדייר:

שיא ביקוש	סה"כ
5.46	869.77
	390.00 ₪

תשלום קבוע	תשלום עבור גודל חיבור ב-KVA (0x0)	סה"כ לתשלום	לא כולל מע"מ
19.97 ₪	0.00 ₪	409.97 ₪	

התפלגות חיוב בש"ח לפי תעו"ז

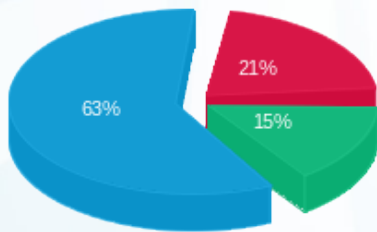

פסגה (83.78 ₪)  
 גבע (59.33 ₪)  
 שפל (246.90 ₪)

הסטוריית צריכה בקוט"ש

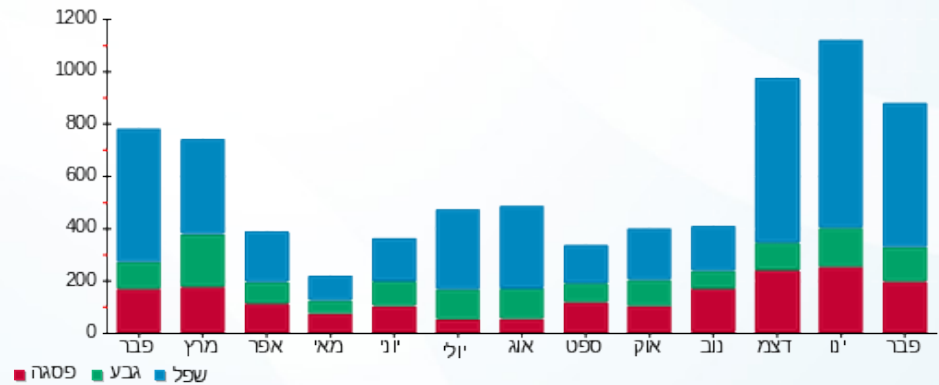

09/03/20 תאריך הפקה:  
 29/02/20 תאריך קריאה נוכחית:  
 01/02/20 תאריך קריאה קודמת:

שם דייר: ד - שרון עדי (ל' 4)  
 שם אתר: עין המפרץ

לקוח/ה נכבד/ה, אנו מתכבדים להגיש את חישוב צריכת החשמל לתקופה 01/02/20 - 29/02/20:

ד - שרון עדי (ל' 4) - 1 - 81025570(0x0)

סוג תעריף	סוג צריכה	קריאה קודמת	קריאה נוכחית	סה"כ צריכה בקוט"ש	מחיר לקוט"ש בא"ג	סה"כ לתשלום
פרטי חשבון עבור תאריכים:		01/02/20	29/02/20			
767		12,670.90	12,920.37	249.47	44.84	111.86 ₪

סה"כ לדיר:

שיא ביקוש	סה"כ
	249.47
	111.86 ₪

תשלום קבוע	תשלום עבור גודל חיבור בKVA (0x0)	סה"כ לתשלום	לא כולל מע"מ
19.97 ₪	0.00 ₪	131.83 ₪	

התפלגות חיוב בש"ח לפי תעו"ז

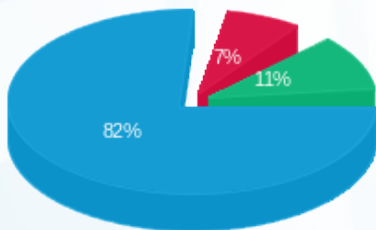

פסגה (8.11 ₪) ■  
 גבע (11.90 ₪) ■  
 שפל (91.84 ₪) ■

הסטוריית צריכה בקוט"ש

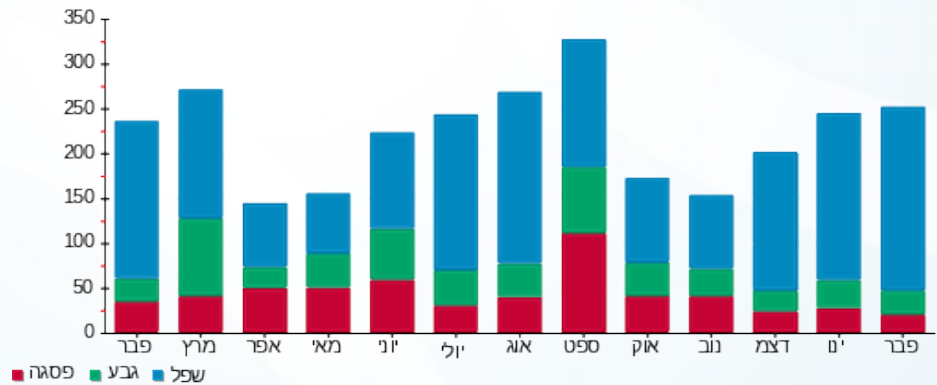

09/03/20 תאריך הפקדה:  
 29/02/20 תאריך קריאה נוכחית:  
 01/02/20 תאריך קריאה קודמת:

שם דייר: ד - שרון פלה ובנק  
 שם אתר: עין המפרץ

לקוח/ה נכבד/ה, אנו מתכבדים להגיש את חישוב צריכת החשמל לתקופה 01/02/20 - 29/02/20:

ד - שרון פלה ובנק - 1 - 81025296(0x0)

סוג תעריף	סוג צריכה	קריאה קודמת	קריאה נוכחית	סה"כ צריכה בקוט"ש	מחיר לקוט"ש בא"ג	סה"כ לתשלום
פרטי חשבון עבור תאריכים:		01/02/20	29/02/20			
767		70,153.92	71,312.95	1,159.04	44.84	519.71 ₪

סה"כ לדייר:

שיא ביקוש	סה"כ
8.29	1,159.04
	519.71 ₪

19.97 ₪	תשלום קבוע	
0.00 ₪	תשלום עבור גודל חיבור בKVA (0x0)	
539.68 ₪	סה"כ לתשלום	לא כולל מע"מ

התפלגות חיוב בש"ח לפי תעו"ז

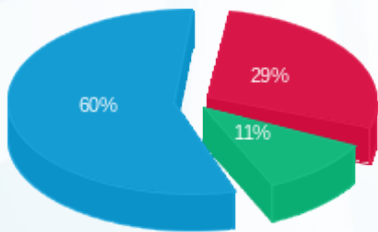

פסגה (152.48 ₪) 29%  
 גבע (57.33 ₪) 11%  
 שפל (309.90 ₪) 60%

הסטוריית צריכה בקוט"ש

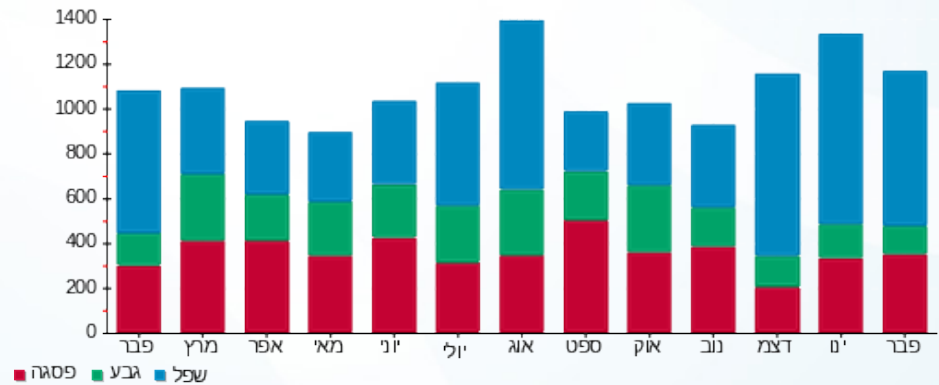

09/03/20 תאריך הפקה:  
 29/02/20 תאריך קריאה נוכחית:  
 01/02/20 תאריך קריאה קודמת:

שם דייר: ד - תומר וגל כץ  
 שם אתר: עין המפרץ

לקוח/ה נכבד/ה, אנו מתכבדים להגיש את חישוב צריכת החשמל לתקופה 01/02/20 - 29/02/20:

תומר וגל כץ - 2 - (0x0)16224982

סוג תעריף	סוג צריכה	קריאה קודמת	קריאה נוכחית	סה"כ צריכה בקוט"ש	מחיר לקוט"ש בא"ג	סה"כ לתשלום
פרטי חשבון עבור תאריכים:		01/02/20	29/02/20			
767		8,861.40	9,188.10	326.70	44.84	146.49 ₪

סה"כ לדייר:

שיא ביקוש	סה"כ
	326.70
	146.49 ₪

19.97 ₪	תשלום קבוע	
0.00 ₪	תשלום עבור גודל חיבור בKVA (0x0)	
166.46 ₪	סה"כ לתשלום	לא כולל מע"מ

התפלגות חיוב בש"ח לפי תעו"ז

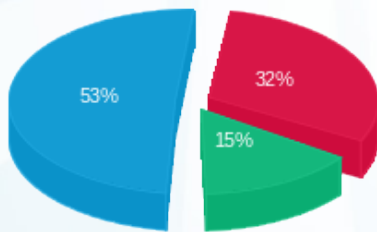

פסגה (₪ 46.63)  
 גבע (₪ 22.26)  
 שפל (₪ 77.60)

הסטוריית צריכה בקוט"ש

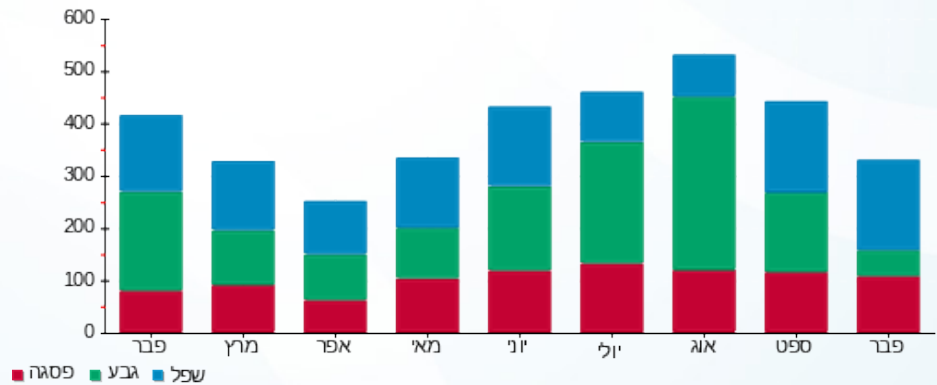

09/03/20 תאריך הפקה:  
 29/02/20 תאריך קריאה נוכחית:  
 01/02/20 תאריך קריאה קודמת:

שם דייר: ד-מורדכי מרטה 1  
 שם אתר: עין המפרץ

לקוח/ה נכבד/ה, אנו מתכבדים להגיש את חישוב צריכת החשמל לתקופה 01/02/20 - 29/02/20:

מורדכי מרטה 1 - 2 - 70033680(0x0)

סוג תעריף	סוג צריכה	קריאה קודמת	קריאה נוכחית	סה"כ צריכה בקוט"ש	מחיר לקוט"ש בא"ג	סה"כ לתשלום
פרטי חשבון עבור תאריכים:		01/02/20	29/02/20			
767		68,210.97	68,297.81	86.84	44.84	38.94 ₪

סה"כ לדייר:

שיא ביקוש	סה"כ
	86.84
	38.94 ₪

תשלום קבוע	תשלום עבור גודל חיבור בKVA (0x0)	סה"כ לתשלום	לא כולל מע"מ
19.97 ₪	0.00 ₪	58.91 ₪	

התפלגות חיוב בש"ח לפי תעו"ז

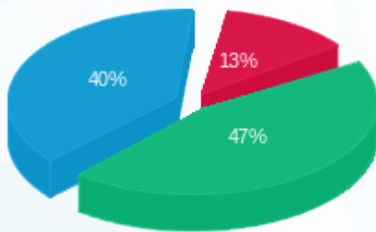

פסגה (4.91 ₪) ■  
 גבע (18.46 ₪) ■  
 שפל (15.57 ₪) ■

הסטוריית צריכה בקוט"ש

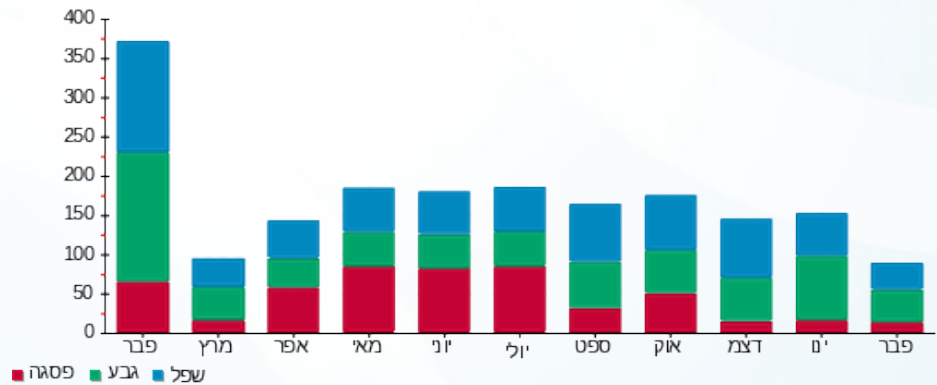

09/03/20 תאריך הפקה:  
 29/02/20 תאריך קריאה נוכחית:  
 01/02/20 תאריך קריאה קודמת:

שם דייר: ד-עירד הלר  
 שם אתר: עין המפרץ

לקוח/ה נכבד/ה, אנו מתכבדים להגיש את חישוב צריכת החשמל לתקופה 01/02/20 - 29/02/20:

ד - עירד הלר - 1 - 70047057(0x0)

סוג תעריף	סוג צריכה	קריאה קודמת	קריאה נוכחית	סה"כ צריכה בקוט"ש	מחיר לקוט"ש בא"ג	סה"כ לתשלום
פרטי חשבון עבור תאריכים:		01/02/20	29/02/20			
767		39,355.12	40,737.62	1,382.51	44.84	619.92 ₪

סה"כ לדייר:

שיא ביקוש	סה"כ
6.74	1,382.51
	619.92 ₪

תשלום קבוע	תשלום עבור גודל חיבור ב KVA (0x0)	סה"כ לתשלום	לא כולל מע"מ
19.97 ₪	0.00 ₪	639.89 ₪	

התפלגות חיוב בש"ח לפי תעו"ז

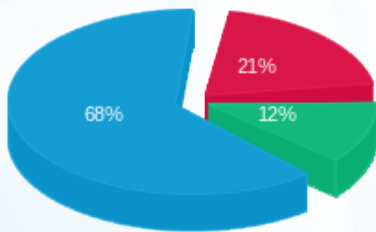

פסגה (127.34 ₪) 68%  
 גבע (73.91 ₪) 21%  
 שפל (418.67 ₪) 12%

הסטוריית צריכה בקוט"ש

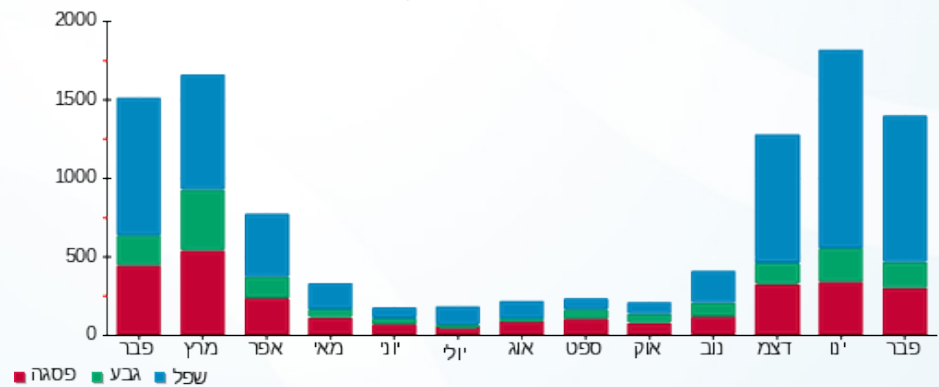



09/03/20

תאריך הפקה:

שם דייר: ד גלייזר אתי ודרור 1

29/02/20

תאריך קריאה נוכחית:

שם אתר: עין המפרץ

01/02/20

תאריך קריאה קודמת:

לקוח/ה נכבד/ה, אנו מתכבדים להגיש את חישוב צריכת החשמל לתקופה 01/02/20 - 29/02/20:

גלייזר אתי ודרור - 1 - (0x0)60007033

סוג תעריף	סוג צריכה	קריאה קודמת	קריאה נוכחית	סה"כ צריכה בקוט"ש	מחיר לקוט"ש בא"ג	סה"כ לתשלום
פרטי חשבון עבור תאריכים:		01/02/20	29/02/20			
767		96,179.92	96,179.92	0.00	44.84	0.00 ₪

סה"כ לדייר:

שיא ביקוש	סה"כ
	0.00
	0.00 ₪

19.97 ₪	תשלום קבוע	
0.00 ₪	תשלום עבור גודל חיבור ב KVA (0x0)	
19.97 ₪	סה"כ לתשלום	לא כולל מע"מ

התפלגות חיוב בש"ח לפי תעו"ז

הסטוריית צריכה בקוט"ש

פסגה (0.00 ₪) ■  
גבע (0.00 ₪) ■  
שפל (0.00 ₪) ■

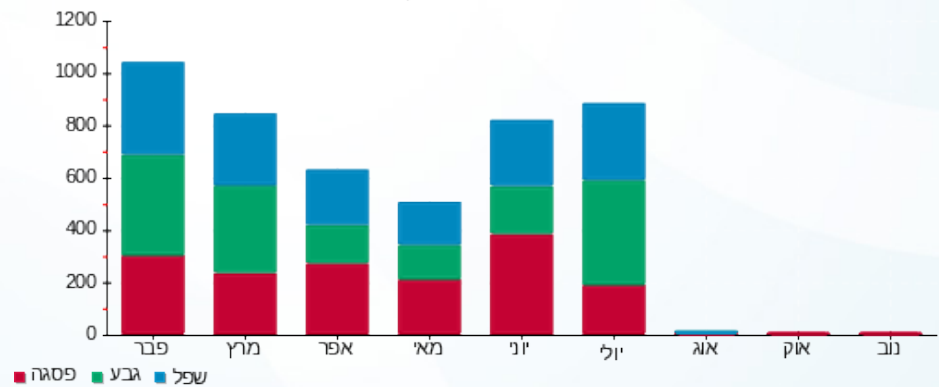

09/03/20 תאריך הפקה:  
 29/02/20 תאריך קריאה נוכחית:  
 01/02/20 תאריך קריאה קודמת:

שם דייר: ד פטרליס אלון  
 שם אתר: עין המפרץ

לקוח/ה נכבד/ה, אנו מתכבדים להגיש את חישוב צריכת החשמל לתקופה 01/02/20 - 29/02/20:

פטרליס אלון - 1 - 17313242(0x0)

סוג תעריף	סוג צריכה	קריאה קודמת	קריאה נוכחית	סה"כ צריכה בקוט"ש	מחיר לקוט"ש בא"ג	סה"כ לתשלום
פרטי חשבון עבור תאריכים:		01/02/20	29/02/20			
767		8,631.90	9,552.60	920.70	44.84	412.84 ₪

סה"כ לדייר:

שיא ביקוש	סה"כ
7.83	920.70
	412.84 ₪

תשלום קבוע	תשלום עבור גודל חיבור בKVA (0x0)	סה"כ לתשלום	לא כולל מע"מ
19.97 ₪	0.00 ₪	432.81 ₪	

התפלגות חיוב בש"ח לפי תעו"ז

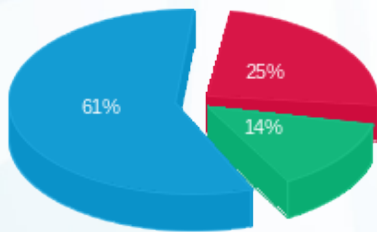

פסגה (102.77 ₪) ■  
 גבע (57.35 ₪) ■  
 שפל (252.72 ₪) ■

הסטוריית צריכה בקוט"ש

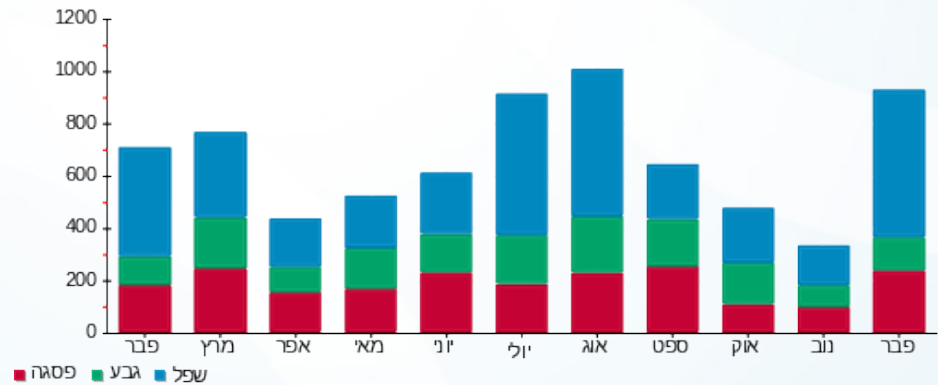

09/03/20 תאריך הפקה:  
 29/02/20 תאריך קריאה נוכחית:  
 01/02/20 תאריך קריאה קודמת:

שם דייר: ד- אהרוני  
 שם אתר: עין המפרץ

לקוח/ה נכבד/ה, אנו מתכבדים להגיש את חישוב צריכת החשמל לתקופה 01/02/20 - 29/02/20:

אהרוני - 3 - 19093216(0x0)

סוג תעריף	סוג צריכה	קריאה קודמת	קריאה נוכחית	סה"כ צריכה בקוט"ש	מחיר לקוט"ש בא"ג	סה"כ לתשלום
פרטי חשבון עבור תאריכים:		01/02/20	29/02/20			
767		2,371.60	3,258.00	886.40	44.84	397.46 ₪

סה"כ לדייר:

שיא ביקוש	סה"כ
1.05	886.40
	397.46 ₪

19.97 ₪	תשלום קבוע	
0.00 ₪	תשלום עבור גודל חיבור בKVA (0x0)	
417.43 ₪	סה"כ לתשלום	לא כולל מע"מ

התפלגות חיוב בש"ח לפי תעו"ז

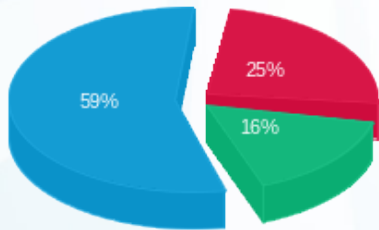

פסגה (98.87 ₪)  
 גבע (65.47 ₪)  
 שפל (233.12 ₪)

הסטוריית צריכה בקוט"ש

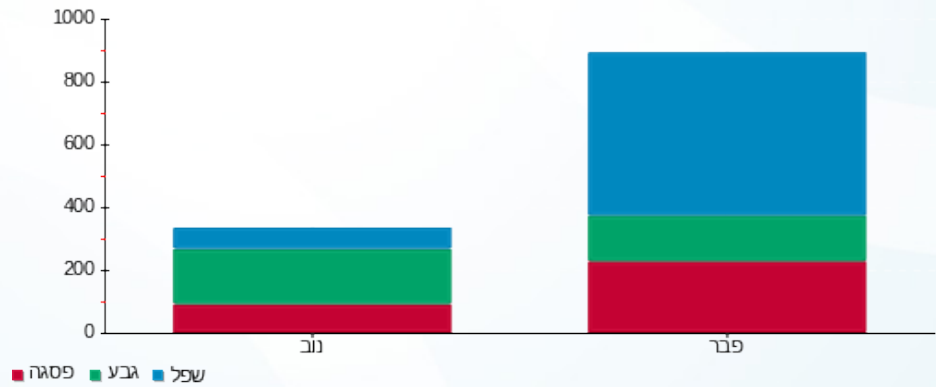

09/03/20 תאריך הפקה:  
 29/02/20 תאריך קריאה נוכחית:  
 01/02/20 תאריך קריאה קודמת:

שם דייר: ד- בוילר צור  
 שם אתר: עין המפרץ

לקוח/ה נכבד/ה, אנו מתכבדים להגיש את חישוב צריכת החשמל לתקופה 01/02/20 - 29/02/20:

בוילר צור - 2 - 81026482(0x0)

סוג תעריף	סוג צריכה	קריאה קודמת	קריאה נוכחית	סה"כ צריכה בקוט"ש	מחיר לקוט"ש בא"ג	סה"כ לתשלום
פרטי חשבון עבור תאריכים:		01/02/20	29/02/20			
767		37,498.43	37,995.51	497.08	44.84	222.89 ₪

סה"כ לדייר:

שיא ביקוש	סה"כ
	497.08
	222.89 ₪

תשלום קבוע	תשלום עבור גודל חיבור ב-KVA (0x0)	סה"כ לתשלום	לא כולל מע"מ
19.97 ₪	0.00 ₪	242.86 ₪	

התפלגות חיוב בש"ח לפי תעו"ז

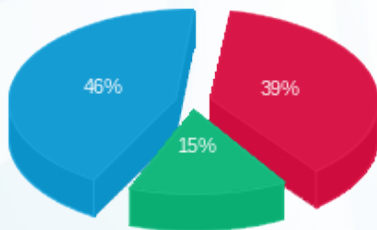

פסגה (87.20 ₪) ■  
 גבע (34.00 ₪) ■  
 שפל (101.68 ₪) ■

הסטוריית צריכה בקוט"ש

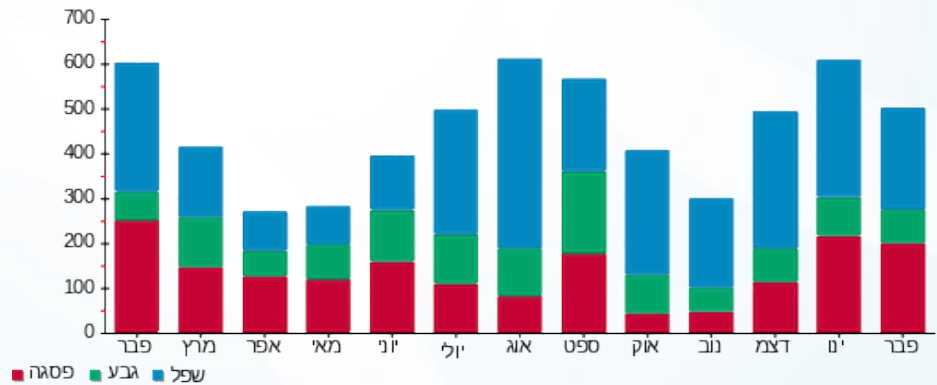

09/03/20 תאריך הפקה:  
 29/02/20 תאריך קריאה נוכחית:  
 01/02/20 תאריך קריאה קודמת:

שם דייר: ד- בוילרים שיכון א ניר גלילי  
 שם אתר: עין המפרץ

לקוח/ה נכבד/ה, אנו מתכבדים להגיש את חישוב צריכת החשמל לתקופה 01/02/20 - 29/02/20:

בוילרים שיכון א ניר גלילי - 1 - 81026420(0x0)

סוג תעריף	סוג צריכה	קריאה קודמת	קריאה נוכחית	סה"כ צריכה בקוט"ש	מחיר לקוט"ש בא"ג	סה"כ לתשלום
פרטי חשבון עבור תאריכים:		01/02/20	29/02/20			
767		27,184.60	28,458.95	1,274.34	44.84	571.42 ₪

סה"כ לדייר:

שיא ביקוש	סה"כ
	1,274.34
	571.42 ₪

תשלום קבוע	תשלום עבור גודל חיבור ב KVA (0x0)	סה"כ לתשלום	לא כולל מע"מ
19.97 ₪	0.00 ₪	591.39 ₪	

התפלגות חיוב בש"ח לפי תעו"ז

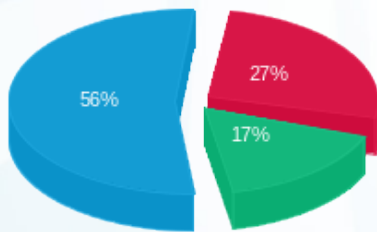

פסגה (155.68 ₪)  
 גבע (97.62 ₪)  
 שפל (318.12 ₪)

הסטוריית צריכה בקוט"ש

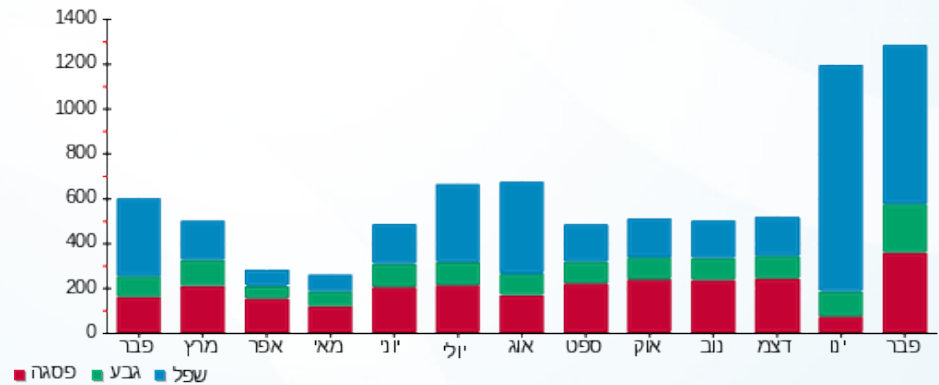

09/03/20 תאריך הפקה:  
 29/02/20 תאריך קריאה נוכחית:  
 01/02/20 תאריך קריאה קודמת:

שם דייר: ד- בן נפתלי איה ורן  
 שם אתר: עין המפרץ

לקוח/ה נכבד/ה, אנו מתכבדים להגיש את חישוב צריכת החשמל לתקופה 01/02/20 - 29/02/20:

ד- בן נפתלי איה ורן - 1 - 81025289(0x0)

סוג תעריף	סוג צריכה	קריאה קודמת	קריאה נוכחית	סה"כ צריכה בקוט"ש	מחיר לקוט"ש בא"ג	סה"כ לתשלום
פרטי חשבון עבור תאריכים:		01/02/20	29/02/20			
767		35,986.52	36,554.73	568.21	44.84	254.79 ₪

סה"כ לדייר:

שיא ביקוש	סה"כ
5.46	568.21
	254.79 ₪

תשלום קבוע	תשלום עבור גודל חיבור ב-KVA (0x0)	סה"כ לתשלום	לא כולל מע"מ
19.97 ₪	0.00 ₪	274.76 ₪	

התפלגות חיוב בש"ח לפי תעו"ז

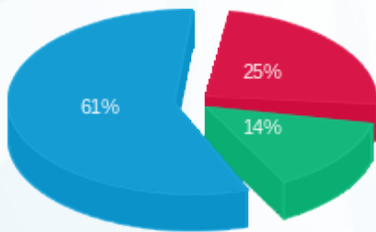

פסגה (₪ 62.66)  
 גבע (₪ 36.71)  
 שפל (₪ 155.41)

הסטוריית צריכה בקוט"ש

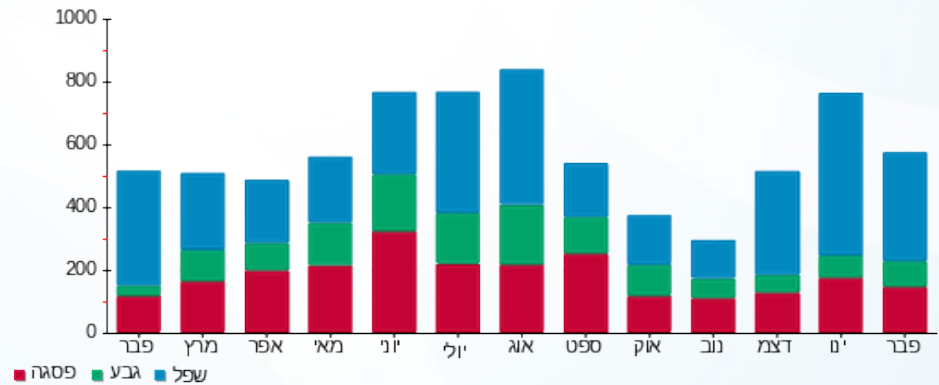

09/03/20 תאריך הפקה:  
 29/02/20 תאריך קריאה נוכחית:  
 01/02/20 תאריך קריאה קודמת:

שם דייר: ד- מלאכי ענבל  
 שם אתר: עין המפרץ

לקוח/ה נכבד/ה, אנו מתכבדים להגיש את חישוב צריכת החשמל לתקופה 01/02/20 - 29/02/20:

מלאכי ענבל - 1 - 70057212 (0x0)

סוג תעריף	סוג צריכה	קריאה קודמת	קריאה נוכחית	סה"כ צריכה בקוט"ש	מחיר לקוט"ש בא"ג	סה"כ לתשלום
פרטי חשבון עבור תאריכים:		01/02/20	29/02/20			
767		41,259.38	41,259.64	0.26	44.84	0.12 ₪

סה"כ לדייר:

שיא ביקוש	סה"כ
	0.26
	0.12 ₪

תשלום קבוע	תשלום עבור גודל חיבור ב KVA (0x0)	סה"כ לתשלום	לא כולל מע"מ
19.97 ₪	0.00 ₪	20.09 ₪	

התפלגות חיוב בש"ח לפי תעו"ז

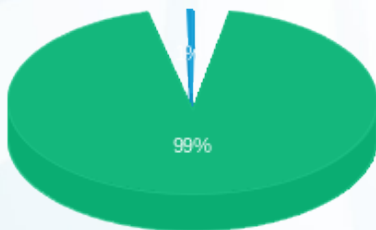

פסגה (0.00 ₪) ■  
 גבע (0.12 ₪) ■  
 שפל (0.0007 ₪) ■

הסטוריית צריכה בקוט"ש

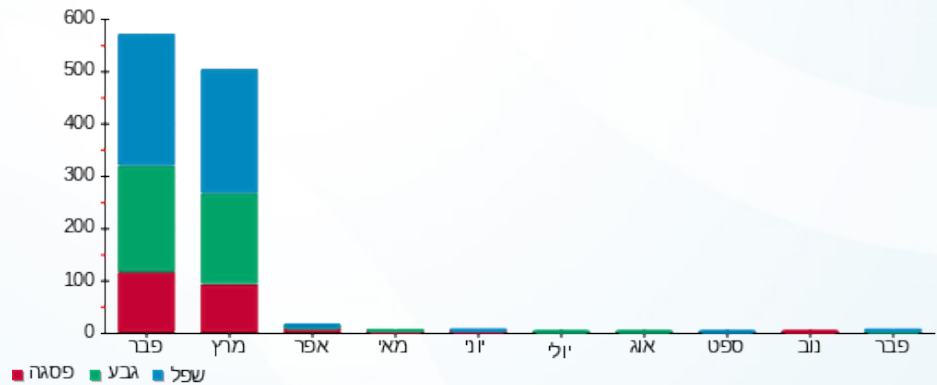

09/03/20 תאריך הפקה:  
 29/02/20 תאריך קריאה נוכחי:  
 01/02/20 תאריך קריאה קודמת:

שם דייר: ד- מרדכי רות  
 שם אתר: עין המפרץ

לקוח/ה נכבד/ה, אנו מתכבדים להגיש את חישוב צריכת החשמל לתקופה 01/02/20 - 29/02/20:

מרדכי רות - 12 - 19051862(0x0)

סה"כ לתשלום	מחיר לקוט"ש בא"ג	סה"כ צריכה בקוט"ש	קריאה נוכחית	קריאה קודמת	סוג צריכה	סוג תעריף
			29/02/20	01/02/20	פרטי חשבון עבור תאריכים:	
₪ 359.30	44.84	801.30	5,173.95	4,372.65		767

סה"כ לדייר:

שיא ביקוש	סה"כ
	801.30
	₪ 359.30

₪ 19.97	תשלום קבוע	
₪ 0.00	תשלום עבור גודל חיבור בKVA (0x0)	
₪ 379.27	סה"כ לתשלום	לא כולל מע"מ

התפלגות חיוב בש"ח לפי תעו"ז

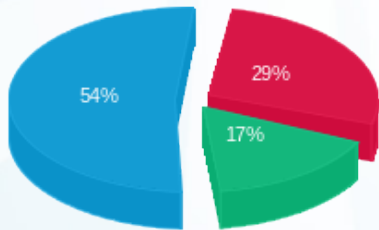

פסגה (₪ 103.45) ■  
 גבע (₪ 60.35) ■  
 שפל (₪ 195.50) ■

הסטוריית צריכה בקוט"ש

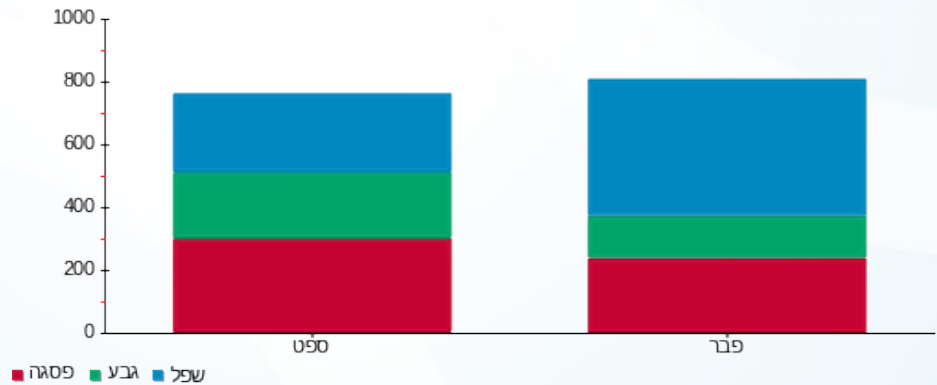

09/03/20 תאריך הפקה:  
 29/02/20 תאריך קריאה נוכחית:  
 01/02/20 תאריך קריאה קודמת:

שם דייר: ד- ניצה יעקב  
 שם אתר: עין המפרץ

לקוח/ה נכבד/ה, אנו מתכבדים להגיש את חישוב צריכת החשמל לתקופה 01/02/20 - 29/02/20:

ניצה יעקב - 1 - 17312704(0x0)

סוג תעריף	סוג צריכה	קריאה קודמת	קריאה נוכחית	סה"כ צריכה בקוט"ש	מחיר לקוט"ש בא"ג	סה"כ לתשלום
פרטי חשבון עבור תאריכים:		01/02/20	29/02/20			
767		9,420.61	10,130.70	710.09	44.84	318.41 ₪

סה"כ לדייר:

שיא ביקוש	סה"כ
	710.09
	318.41 ₪

19.97 ₪	תשלום קבוע	
0.00 ₪	תשלום עבור גודל חיבור בKVA (0x0)	
338.38 ₪	סה"כ לתשלום	לא כולל מע"מ

התפלגות חיוב בש"ח לפי תעו"ז

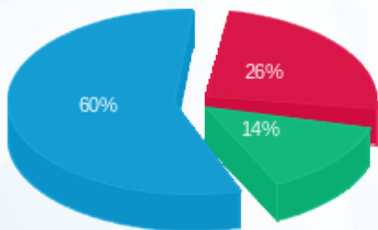

פסגה (81.27 ₪) 60%  
 גבע (45.17 ₪) 26%  
 שפל (191.97 ₪) 14%

הסטוריית צריכה בקוט"ש

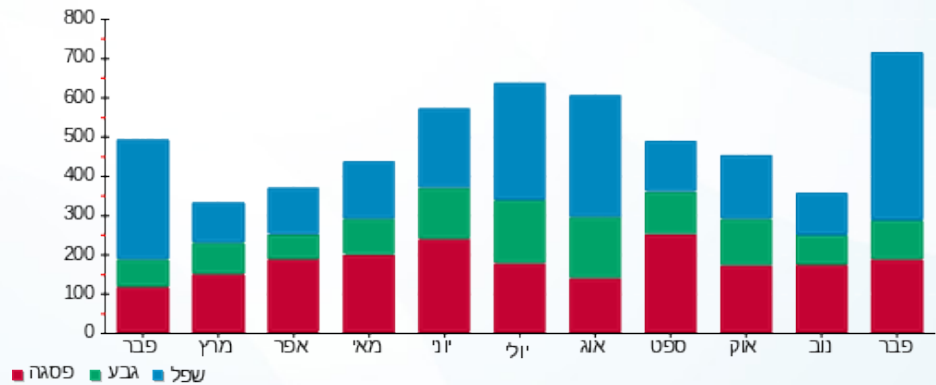



09/03/20 תאריך הפקה:  
 29/02/20 תאריך קריאה נוכחית:  
 01/02/20 תאריך קריאה קודמת:

שם דייר: ד- עומר גיל  
 שם אתר: עין המפרץ

לקוח/ה נכבד/ה, אנו מתכבדים להגיש את חישוב צריכת החשמל לתקופה **01/02/20 - 29/02/20**:

עומר גיל - 1 - 60000590 (0x0)

סוג תעריף	סוג צריכה	קריאה קודמת	קריאה נוכחית	סה"כ צריכה בקוט"ש	מחיר לקוט"ש בא"ג	סה"כ לתשלום
פרטי חשבון עבור תאריכים:						
777	פסגה	01/02/20	29/02/20	255.95	93.10	238.29 ₪
778	גבע	59,501.88	59,890.57	388.69	56.22	218.52 ₪
779	שפל	48,718.71	48,953.72	235.01	34.70	81.55 ₪

סה"כ לדייר:

פסגה	גבע	שפל	סה"כ	שיא ביקוש
255.95	388.69	235.01	879.65	8.15
238.29 ₪	218.52 ₪	81.55 ₪	538.36 ₪	

סה"כ צריכה  
 סה"כ לתשלום

16.44 ₪	<b>תשלום קבוע</b>	
0.00 ₪	<b>תשלום עבור גודל חיבור בKVA (0x0)</b>	
554.80 ₪	<b>סה"כ לתשלום</b>	<b>לא כולל מע"מ</b>

התפלגות חיוב בש"ח לפי תעו"ז

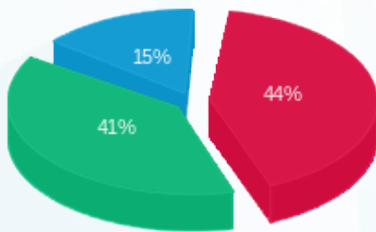

■ פסגה (238.29 ₪)  
 ■ גבע (218.52 ₪)  
 ■ שפל (81.55 ₪)

הסטוריית צריכה בקוט"ש

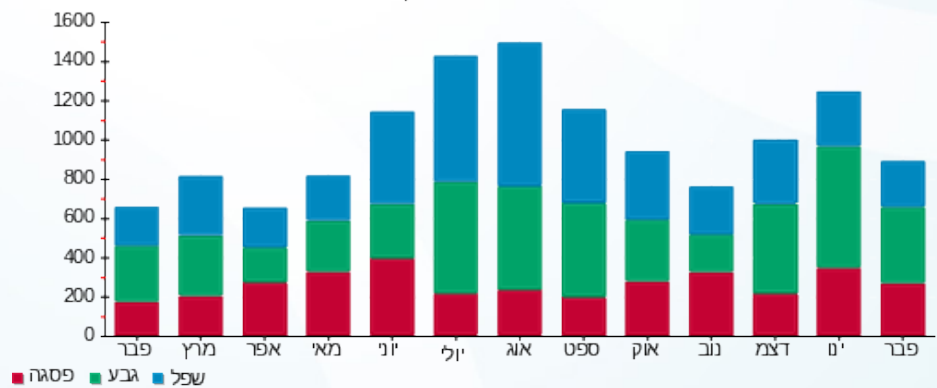

09/03/20 תאריך הפקה:  
 29/02/20 תאריך קריאה נוכחית:  
 01/02/20 תאריך קריאה קודמת:

שם דייר: ד- עמיר בועז ועומר  
 שם אתר: עין המפרץ

לקוח/ה נכבד/ה, אנו מתכבדים להגיש את חישוב צריכת החשמל לתקופה 01/02/20 - 29/02/20:

עמיר בועז ועומר - 1 - 17312968(0x0)

סוג תעריף	סוג צריכה	קריאה קודמת	קריאה נוכחית	סה"כ צריכה בקוט"ש	מחיר לקוט"ש בא"ג	סה"כ לתשלום
פרטי חשבון עבור תאריכים:		01/02/20	29/02/20			
767		22,903.24	24,321.10	1,417.86	44.84	635.77 ₪

סה"כ לדייר:

שיא ביקוש	סה"כ
115.60	1,417.86
	635.77 ₪

19.97 ₪	תשלום קבוע	
0.00 ₪	תשלום עבור גודל חיבור בKVA (0x0)	
655.74 ₪	סה"כ לתשלום	לא כולל מע"מ

התפלגות חיוב בש"ח לפי תעו"ז

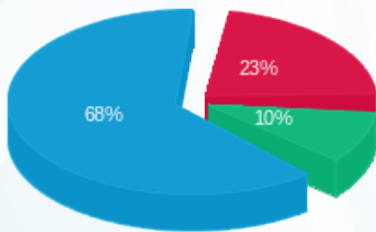

פסגה (143.55 ₪) ■  
 גבע (63.00 ₪) ■  
 שפל (429.22 ₪) ■

הסטוריית צריכה בקוט"ש

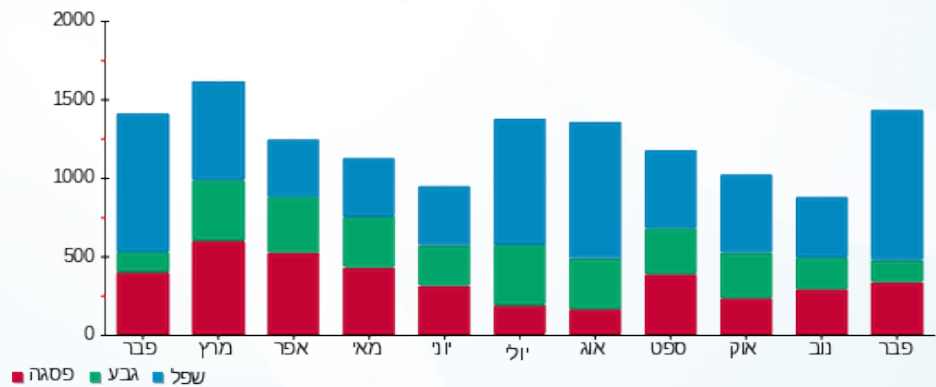

09/03/20 תאריך הפקה:  
 29/02/20 תאריך קריאה נוכחית:  
 01/02/20 תאריך קריאה קודמת:

שם דייר: ד- ענבר נועם וטל  
 שם אתר: עין המפרץ

לקוח/ה נכבד/ה, אנו מתכבדים להגיש את חישוב צריכת החשמל לתקופה 01/02/20 - 29/02/20:

ענבר נועם - 1 - 70048531 (0x0)

סוג תעריף	סוג צריכה	קריאה קודמת	קריאה נוכחית	סה"כ צריכה בקוט"ש	מחיר לקוט"ש בא"ג	סה"כ לתשלום
פרטי חשבון עבור תאריכים:		01/02/20	29/02/20			
767		62,549.84	63,372.92	823.07	44.84	369.07 ₪

סה"כ לדייר:

שיא ביקוש	סה"כ
	823.07
	369.07 ₪

19.97 ₪	תשלום קבוע	
0.00 ₪	תשלום עבור גודל חיבור בKVA (0x0)	
389.04 ₪	סה"כ לתשלום	לא כולל מע"מ

התפלגות חיוב בש"ח לפי תעו"ז

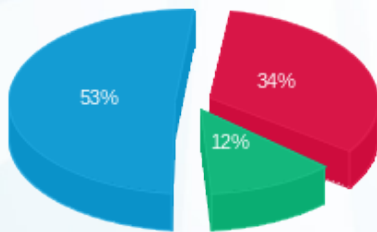

פסגה (126.17 ₪) ■  
 גבע (45.68 ₪) ■  
 שפל (197.21 ₪) ■

הסטוריית צריכה בקוט"ש

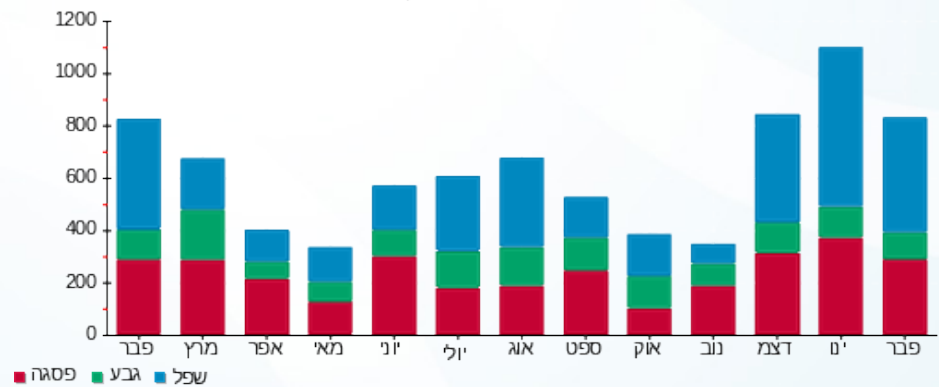

09/03/20 תאריך הפקה:  
 29/02/20 תאריך קריאה נוכחית:  
 01/02/20 תאריך קריאה קודמת:

שם דייר: רז אתי וארנון  
 שם אתר: עין המפרץ

לקוח/ה נכבד/ה, אנו מתכבדים להגיש את חישוב צריכת החשמל לתקופה 01/02/20 - 29/02/20:

רז אתי וארנון - 4 - 19051984(0x0)

סה"כ לתשלום	מחיר לקוט"ש בא"ג	סה"כ צריכה בקוט"ש	קריאה נוכחית	קריאה קודמת	סוג צריכה	סוג תעריף
			29/02/20	01/02/20		פרטי חשבון עבור תאריכים:
₪ 536.82	44.84	1,197.20	3,322.40	2,125.20		767

סה"כ לדייר:

שיא ביקוש	סה"כ
	1,197.20
	₪ 536.82

₪ 19.97	תשלום קבוע	
₪ 0.00	תשלום עבור גודל חיבור בKVA (0x0)	
₪ 556.79	סה"כ לתשלום	לא כולל מע"מ

התפלגות חיוב בש"ח לפי תעו"ז

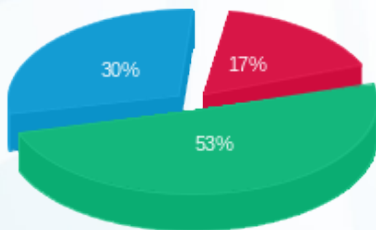

פסגה (₪ 90.62)  
 גבע (₪ 284.33)  
 שפל (₪ 161.87)

הסטוריית צריכה בקוט"ש

