



09/03/20 תאריך הפקה:  
 29/02/20 תאריך קריאה נוכחית:  
 01/02/20 תאריך קריאה קודמת:

שם דייר: MKS  
 שם אתר: סאמיט 36 כרמיאל

לקוח/ה נכבד/ה, אנו מתכבדים להגיש את חישוב צריכת החשמל לתקופה 01/02/20 - 29/02/20:

MKS - (0x0)14014432 - 1

סוג תעריף	סוג צריכה	קריאה קודמת	קריאה נוכחית	סה"כ צריכה בקוט"ש	מחיר לקוט"ש בא"ג	סה"כ לתשלום
פרטי חשבון עבור תאריכים:						
777	פסגה	01/02/20	29/02/20	62.70	93.10	58.37 ₪
778	גבע	1,063.10	1,076.10	13.00	56.22	7.31 ₪
779	שפל	3,955.70	4,270.90	315.20	34.70	109.37 ₪

סה"כ לדייר:

פסגה	גבע	שפל	סה"כ	שיא ביקוש
62.70	13.00	315.20	390.90	
58.37 ₪	7.31 ₪	109.37 ₪	175.06 ₪	

סה"כ צריכה  
 סה"כ לתשלום

36.10 ₪	תשלום קבוע	
0.00 ₪	תשלום עבור גודל חיבור בKVA (0x0)	
211.16 ₪	סה"כ לתשלום	לא כולל מע"מ

התפלגות חיוב בש"ח לפי תע"ז

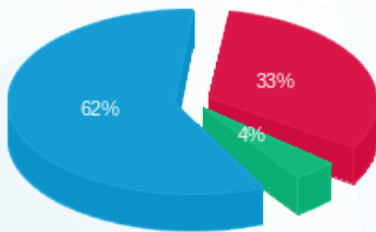

פסגה (58.37 ₪) 62%  
 גבע (7.31 ₪) 4%  
 שפל (109.37 ₪) 33%

הסטוריית צריכה בקוט"ש

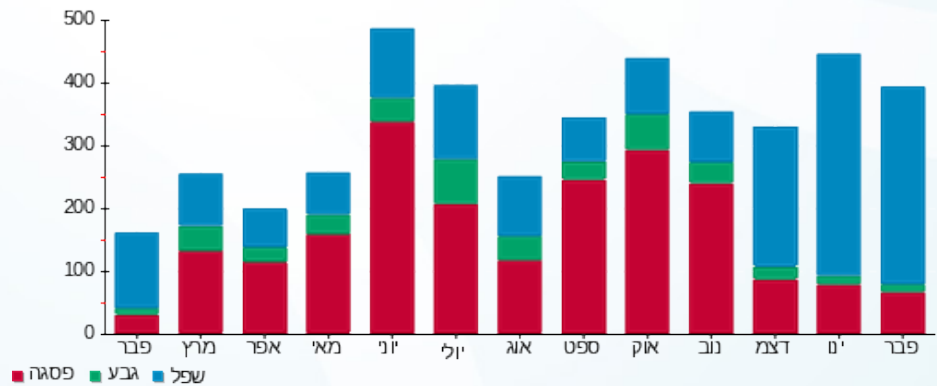



09/03/20

תאריך הפקדה:

29/02/20

תאריך קריאה נוכחית:

01/02/20

תאריך קריאה קודמת:

שם דייר: MKS  
שם אתר: סאמיט 36 כרמיאל

לקוח/ה נכבד/ה, אנו מתכבדים להגיש את חישוב צריכת החשמל לתקופה 01/02/20 - 29/02/20:

MKS - (0x0)14014378 - 1

סוג תעריף	סוג צריכה	קריאה קודמת	קריאה נוכחית	סה"כ צריכה בקוט"ש	מחיר לקוט"ש בא"ג	סה"כ לתשלום
פרטי חשבון עבור תאריכים:						
777	פסגה	01/02/20	29/02/20	2.20	93.10	2.05 ₪
778	גבע	1,099.70	1,099.70	0.00	56.22	0.00 ₪
779	שפל	3,512.20	3,521.50	9.30	34.70	3.23 ₪

סה"כ לדייר:

פסגה	גבע	שפל	סה"כ	שיא ביקוש
2.20	0.00	9.30	11.50	
2.05 ₪	0.00 ₪	3.23 ₪	5.28 ₪	

סה"כ צריכה

סה"כ לתשלום

36.10 ₪	<b>תשלום קבוע</b>	
0.00 ₪	<b>תשלום עבור גודל חיבור בKVA (0x0)</b>	
41.38 ₪	<b>סה"כ לתשלום</b>	<b>לא כולל מע"מ</b>

התפלגות חיוב בש"ח לפי תעו"ז

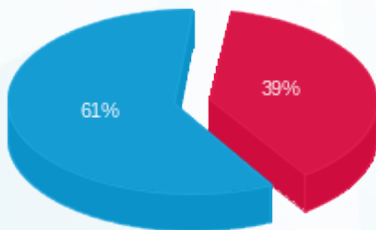

פסגה (2.05 ₪)  
גבע (0.00 ₪)  
שפל (3.23 ₪)

הסטוריית צריכה בקוט"ש

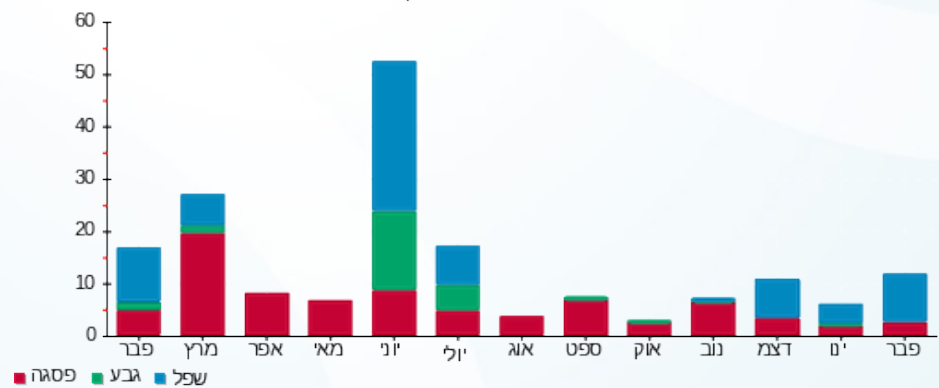



09/03/20 תאריך הפקה:  
 29/02/20 תאריך קריאה נוכחית:  
 01/02/20 תאריך קריאה קודמת:

שם דייר: אי.די.אס. פתרונות דיגיטליים בע"מ  
 שם אתר: סאמיט 36 כרמיאל

לקוח/ה נכבד/ה, אנו מתכבדים להגיש את חישוב צריכת החשמל לתקופה 01/02/20 - 29/02/20:

1 - 14014462(0x0)

סוג תעריף	סוג צריכה	קריאה קודמת	קריאה נוכחית	סה"כ צריכה בקוט"ש	מחיר לקוט"ש בא"ג	סה"כ לתשלום
פרטי חשבון עבור תאריכים:						
777	פסגה	01/02/20	29/02/20	141.90	93.10	132.11 ₪
778	גבע	9,451.20	9,488.80	37.60	56.22	21.14 ₪
779	שפל	22,392.30	23,314.90	922.60	34.70	320.14 ₪

סה"כ לדייר:

פסגה	גבע	שפל	סה"כ	שיא ביקוש
141.90	37.60	922.60	1,102.10	
132.11 ₪	21.14 ₪	320.14 ₪	473.39 ₪	

סה"כ צריכה  
 סה"כ לתשלום

58.35 ₪	תשלום קבוע	
0.00 ₪	תשלום עבור גודל חיבור בKVA (0x0)	
531.74 ₪	סה"כ לתשלום	לא כולל מע"מ

התפלגות חיוב בש"ח לפי תע"ז

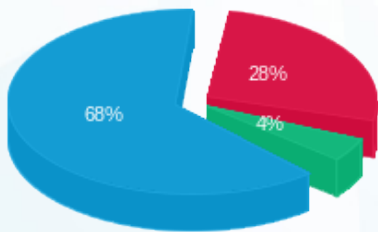

■ פסגה (132.11 ₪)  
 ■ גבע (21.14 ₪)  
 ■ שפל (320.14 ₪)

הסטוריית צריכה בקוט"ש

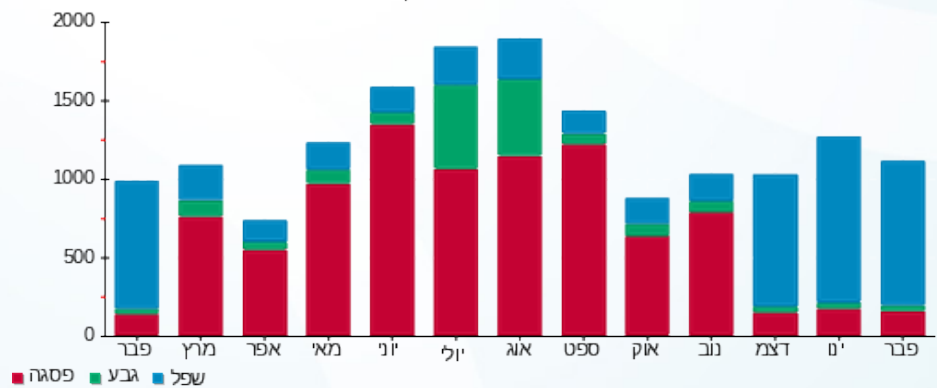

09/03/20 תאריך הפקדה:  
 29/02/20 תאריך קריאה נוכחית:  
 01/02/20 תאריך קריאה קודמת:

שם דייר: איילון חקירות  
 שם אתר: סאמיט 36 כרמיאל

**לקוח/ה נכבד/ה, אנו מתכבדים להגיש את חישוב צריכת החשמל לתקופה 01/02/20 - 29/02/20:**

**1 - 14014453(0x0)**

סוג תעריף	סוג צריכה	קריאה קודמת	קריאה נוכחית	סה"כ צריכה בקוט"ש	מחיר לקוט"ש בא"ג	סה"כ לתשלום
פרטי חשבון עבור תאריכים:						
777	פסגה	01/02/20	29/02/20	35.70	93.10	33.24 ₪
778	גבע	1,890.60	1,895.00	4.40	56.22	2.47 ₪
779	שפל	3,840.40	3,993.80	153.40	34.70	53.23 ₪

סה"כ לדייר:

פסגה	גבע	שפל	סה"כ	שיא ביקוש
35.70	4.40	153.40	193.50	
33.24 ₪	2.47 ₪	53.23 ₪	88.94 ₪	

סה"כ צריכה  
 סה"כ לתשלום

36.10 ₪	<b>תשלום קבוע</b>	
0.00 ₪	<b>תשלום עבור גודל חיבור בKVA (0x0)</b>	
125.04 ₪	<b>סה"כ לתשלום</b>	<b>לא כולל מע"מ</b>

התפלגות חיוב בש"ח לפי תעו"ז

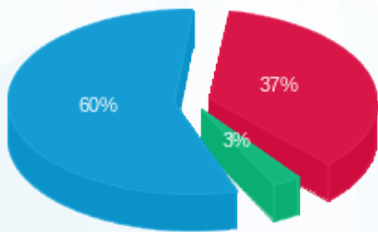

פסגה (33.24 ₪) 60%  
 גבע (2.47 ₪) 3%  
 שפל (53.23 ₪) 37%

הסטוריית צריכה בקוט"ש

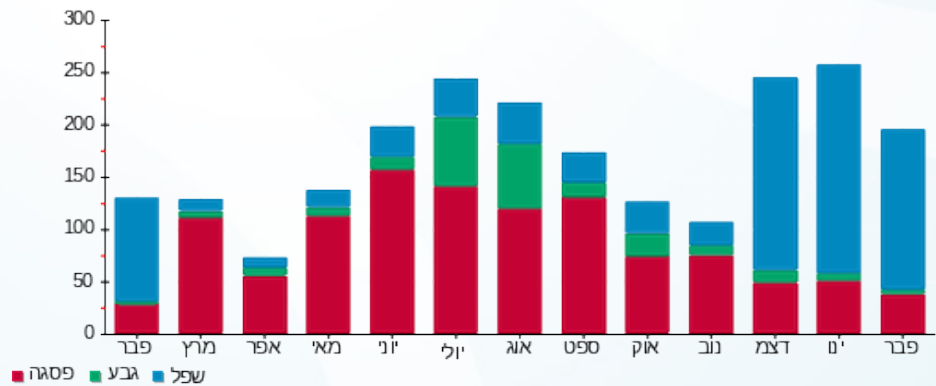



09/03/20

תאריך הפקדה:

29/02/20

תאריך קריאה נוכחית:

01/02/20

תאריך קריאה קודמת:

שם דייר: אלי אלגלי  
שם אתר: סאמיט 36 כרמיאל

לקוח/ה נכבד/ה, אנו מתכבדים להגיש את חישוב צריכת החשמל לתקופה 01/02/20 - 29/02/20:

אלי אלגלי - 1 - 14014431(0x0)

סוג תעריף	סוג צריכה	קריאה קודמת	קריאה נוכחית	סה"כ צריכה בקוט"ש	מחיר לקוט"ש בא"ג	סה"כ לתשלום
פרטי חשבון עבור תאריכים:						
777	פסגה	01/02/20	29/02/20	90.50	93.10	84.26 ₪
778	גבע	5,762.30	5,785.10	22.80	56.22	12.82 ₪
779	שפל	14,515.50	14,923.30	407.80	34.70	141.51 ₪

סה"כ לדייר:

פסגה	גבע	שפל	סה"כ	שיא ביקוש
90.50	22.80	407.80	521.10	
84.26 ₪	12.82 ₪	141.51 ₪	238.58 ₪	

סה"כ צריכה

סה"כ לתשלום

36.10 ₪	תשלום קבוע	
0.00 ₪	תשלום עבור גודל חיבור בKVA (0x0)	
274.68 ₪	סה"כ לתשלום	לא כולל מע"מ

התפלגות חיוב בש"ח לפי תעו"ז

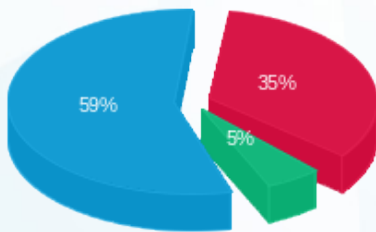

- פסגה (84.26 ₪) - 59%
- גבע (12.82 ₪) - 5%
- שפל (141.51 ₪) - 35%

הסטוריית צריכה בקוט"ש

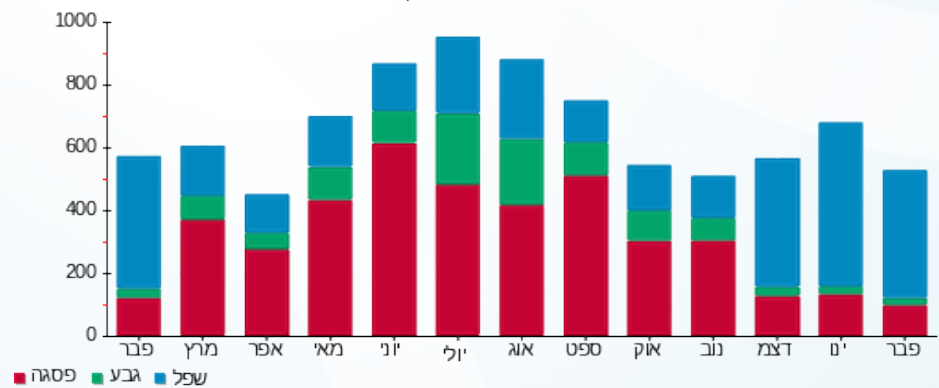

09/03/20 תאריך הפקדה:  
 29/02/20 תאריך קריאה נוכחית:  
 01/02/20 תאריך קריאה קודמת:

שם דייר: אמ.ק.יאס טגה מערכות בע"מ 1  
 שם אתר: סאמיט 36 כרמיאל

**לקוח/ה נכבד/ה, אנו מתכבדים להגיש את חישוב צריכת החשמל לתקופה 01/02/20 - 29/02/20:**

**1 - 13127919(0x0)**

סוג תעריף	סוג צריכה	קריאה קודמת	קריאה נוכחית	סה"כ צריכה בקוט"ש	מחיר לקוט"ש בא"ג	סה"כ לתשלום
		01/02/20	29/02/20			
777	פסגה	510,997.49	514,461.29	3,463.80	93.10	3,224.80 ₪
778	גבע	162,138.58	162,751.48	612.90	56.22	344.57 ₪
779	שפל	329,816.94	339,398.14	9,581.20	34.70	3,324.68 ₪

סה"כ לדייר:

פסגה	גבע	שפל	סה"כ	שיא ביקוש
3,463.80	612.90	9,581.20	13,657.90	
3,224.80 ₪	344.57 ₪	3,324.68 ₪	6,894.05 ₪	

סה"כ צריכה  
 סה"כ לתשלום

200.95 ₪	<b>תשלום קבוע</b>	
0.00 ₪	<b>תשלום עבור גודל חיבור בKVA (0x0)</b>	
7,095.00 ₪	<b>סה"כ לתשלום</b>	<b>לא כולל מע"מ</b>

התפלגות חיוב בש"ח לפי תעו"ז

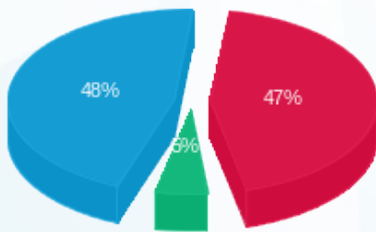

■ פסגה (3,224.80 ₪)  
 ■ גבע (344.57 ₪)  
 ■ שפל (3,324.68 ₪)

הסטוריית צריכה בקוט"ש

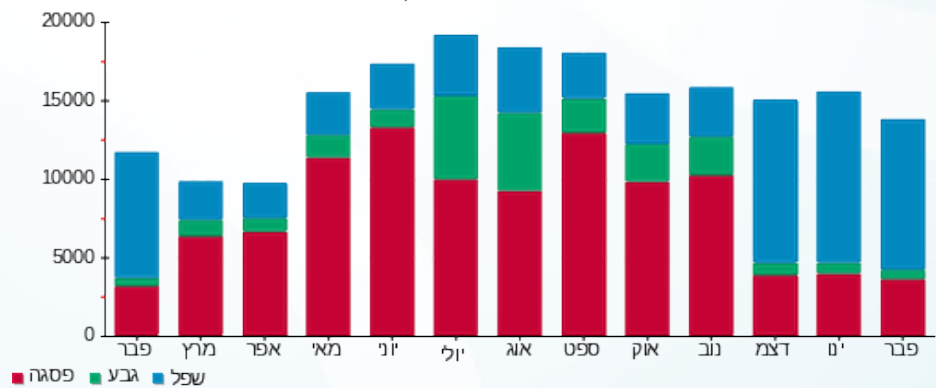



09/03/20 תאריך הפקה:  
 29/02/20 תאריך קריאה נוכחית:  
 01/02/20 תאריך קריאה קודמת:

שם דייר: די אנד אי פיתוח ויישום בע"מ  
 שם אתר: סאמיט 36 כרמיאל

לקוח/ה נכבד/ה, אנו מתכבדים להגיש את חישוב צריכת החשמל לתקופה 01/02/20 - 29/02/20:

1 - 14014463(0x0)

סוג תעריף	סוג צריכה	קריאה קודמת	קריאה נוכחית	סה"כ צריכה בקוט"ש	מחיר לקוט"ש בא"ג	סה"כ לתשלום
פרטי חשבון עבור תאריכים:						
777	פסגה	01/02/20	29/02/20	66.00	93.10	61.45 ₪
778	גבע	2,942.80	2,955.30	12.50	56.22	7.03 ₪
779	שפל	10,149.60	10,536.80	387.20	34.70	134.36 ₪

סה"כ לדייר:

פסגה	גבע	שפל	סה"כ	שיא ביקוש
66.00	12.50	387.20	465.70	
61.45 ₪	7.03 ₪	134.36 ₪	202.83 ₪	

סה"כ צריכה  
 סה"כ לתשלום

36.10 ₪	תשלום קבוע	
0.00 ₪	תשלום עבור גודל חיבור בKVA (0x0)	
238.93 ₪	סה"כ לתשלום	לא כולל מע"מ

התפלגות חיוב בש"ח לפי תע"ז

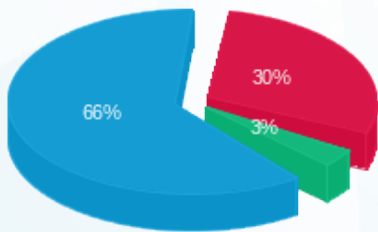

פסגה (61.45 ₪) 66%  
 גבע (7.03 ₪) 30%  
 שפל (134.36 ₪) 3%

הסטוריית צריכה בקוט"ש

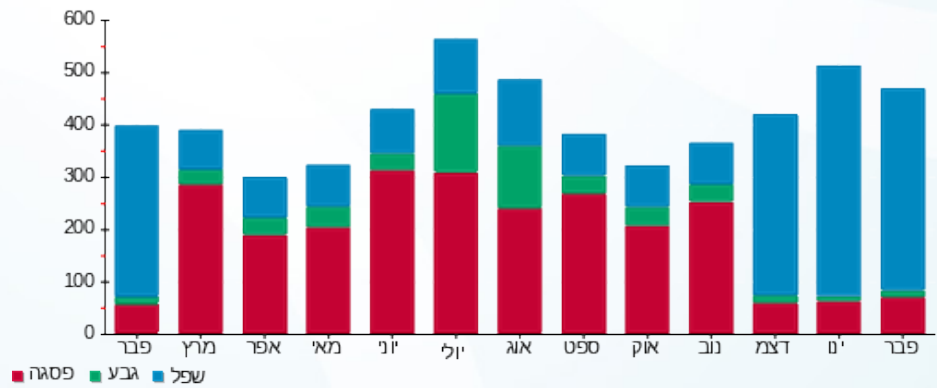



09/03/20 תאריך הפקדה:  
 29/02/20 תאריך קריאה נוכחית:  
 01/02/20 תאריך קריאה קודמת:

שם דייר: דינלטון עאמר  
 שם אתר: סאמיט 36 כרמיאל

לקוח/ה נכבד/ה, אנו מתכבדים להגיש את חישוב צריכת החשמל לתקופה 01/02/20 - 29/02/20:

1 - 14014454(0x0)

סוג תעריף	סוג צריכה	קריאה קודמת	קריאה נוכחית	סה"כ צריכה בקוט"ש	מחיר לקוט"ש בא"ג	סה"כ לתשלום
פרטי חשבון עבור תאריכים:						
777	פסגה	01/02/20	29/02/20	113.70	93.10	105.85 ₪
778	גבע	5,393.60	5,414.40	20.80	56.22	11.69 ₪
779	שפל	14,665.50	15,213.00	547.50	34.70	189.98 ₪

סה"כ לדייר:

פסגה	גבע	שפל	סה"כ	שיא ביקוש
113.70	20.80	547.50	682.00	
105.85 ₪	11.69 ₪	189.98 ₪	307.53 ₪	

סה"כ צריכה  
 סה"כ לתשלום

36.10 ₪	<b>תשלום קבוע</b>	
0.00 ₪	<b>תשלום עבור גודל חיבור בKVA (0x0)</b>	
343.63 ₪	<b>סה"כ לתשלום</b>	<b>לא כולל מע"מ</b>

התפלגות חיוב בש"ח לפי תעו"ז

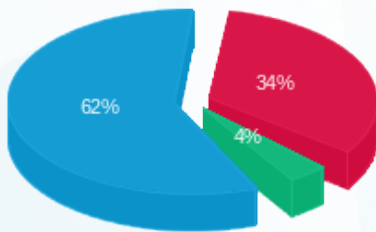

■ פסגה (105.85 ₪)  
 ■ גבע (11.69 ₪)  
 ■ שפל (189.98 ₪)

הסטוריית צריכה בקוט"ש

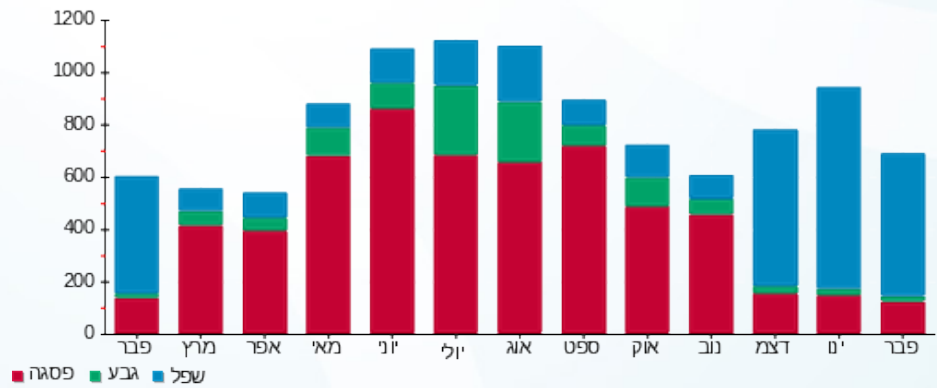



09/03/20 תאריך הפקדה:  
 29/02/20 תאריך קריאה נוכחית:  
 01/02/20 תאריך קריאה קודמת:

שם דייר: וו.בי.אן-שווק מכונות בע"מ  
 שם אתר: סאמיט 36 כרמיאל

לקוח/ה נכבד/ה, אנו מתכבדים להגיש את חישוב צריכת החשמל לתקופה 01/02/20 - 29/02/20:

1 - 14014439(0x0)

סוג תעריף	סוג צריכה	קריאה קודמת	קריאה נוכחית	סה"כ צריכה בקוט"ש	מחיר לקוט"ש בא"ג	סה"כ לתשלום
		01/02/20	29/02/20			
777	פסגה	37,686.50	37,804.20	117.70	93.10	109.58 ₪
778	גבע	9,444.20	9,477.00	32.80	56.22	18.44 ₪
779	שפל	25,967.60	26,853.60	886.00	34.70	307.44 ₪

סה"כ לדייר:

פסגה	גבע	שפל	סה"כ	שיא ביקוש
117.70	32.80	886.00	1,036.50	
109.58 ₪	18.44 ₪	307.44 ₪	435.46 ₪	

סה"כ צריכה  
 סה"כ לתשלום

58.35 ₪	תשלום קבוע	
0.00 ₪	תשלום עבור גודל חיבור בKVA (0x0)	
493.81 ₪	סה"כ לתשלום	לא כולל מע"מ

התפלגות חיוב בש"ח לפי תעו"ז

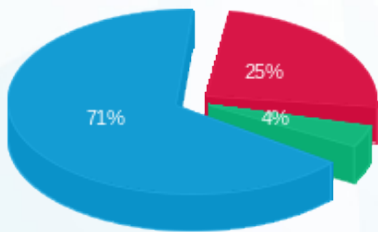

פסגה (109.58 ₪) 71%  
 גבע (18.44 ₪) 4%  
 שפל (307.44 ₪) 25%

הסטוריית צריכה בקוט"ש

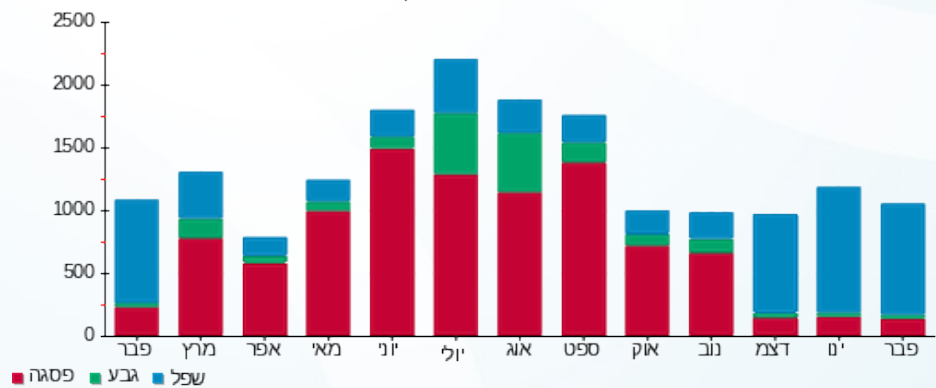

09/03/20 תאריך הפקה:  
 29/02/20 תאריך קריאה נוכחית:  
 01/02/20 תאריך קריאה קודמת:

שם דייר: חוטמסקי סמיון  
 שם אתר: סאמיט 36 כרמיאל

לקוח/ה נכבד/ה, אנו מתכבדים להגיש את חישוב צריכת החשמל לתקופה 01/02/20 - 29/02/20:

חוטמסקי סמיון - 1 - 14158978(0x0)

סוג תעריף	סוג צריכה	קריאה קודמת	קריאה נוכחית	סה"כ צריכה בקוט"ש	מחיר לקוט"ש בא"ג	סה"כ לתשלום
פרטי חשבון עבור תאריכים:						
777	פסגה	01/02/20	29/02/20	103.30	93.10	96.17 ₪
778	גבע	5,253.20	5,265.60	12.40	56.22	6.97 ₪
779	שפל	13,086.00	13,321.00	235.00	34.70	81.55 ₪

סה"כ לדייר:

פסגה	גבע	שפל	סה"כ	שיא ביקוש
103.30	12.40	235.00	350.70	
96.17 ₪	6.97 ₪	81.55 ₪	184.69 ₪	

סה"כ צריכה  
 סה"כ לתשלום

36.10 ₪	תשלום קבוע	
0.00 ₪	תשלום עבור גודל חיבור בKVA (0x0)	
220.79 ₪	סה"כ לתשלום	לא כולל מע"מ

התפלגות חיוב בש"ח לפי תעו"ז

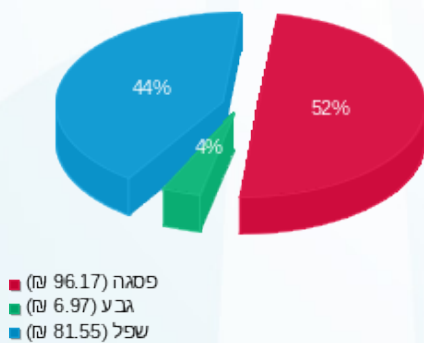

הסטוריית צריכה בקוט"ש

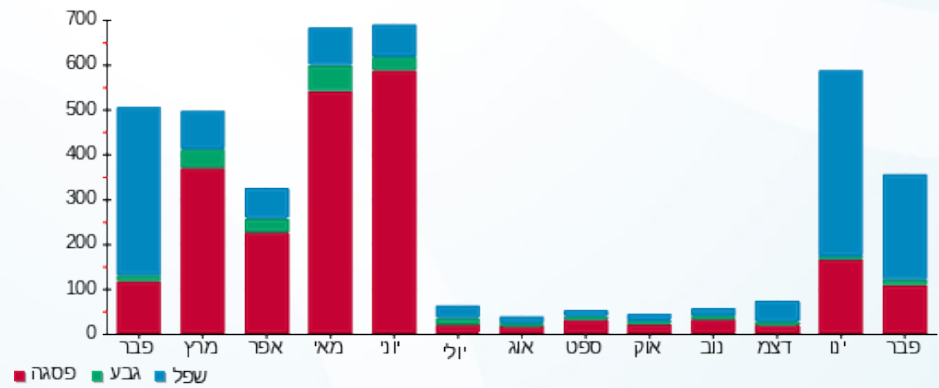

09/03/20 תאריך הפקה:  
 29/02/20 תאריך קריאה נוכחית:  
 01/02/20 תאריך קריאה קודמת:

שם דייר: מור. יז. השקעות ואחזקות בע"מ  
 שם אתר: סאמיט 36 כרמיאל

לקוח/ה נכבד/ה, אנו מתכבדים להגיש את חישוב צריכת החשמל לתקופה 01/02/20 - 29/02/20:

מור. יז. השקעות ואחזקות בע"מ - 1 - 14014456(0x0)

סוג תעריף	סוג צריכה	קריאה קודמת	קריאה נוכחית	סה"כ צריכה בקוט"ש	מחיר לקוט"ש בא"ג	סה"כ לתשלום
פרטי חשבון עבור תאריכים:						
777	פסגה	01/02/20	29/02/20	0.00	93.10	0.00 ₪
778	גבע	7,884.30	7,884.30	0.00	56.22	0.00 ₪
779	שפל	19,314.40	19,315.00	0.60	34.70	0.21 ₪

סה"כ לדייר:

פסגה	גבע	שפל	סה"כ	שיא ביקוש
0.00	0.00	0.60	0.60	
0.00 ₪	0.00 ₪	0.21 ₪	0.21 ₪	

סה"כ צריכה  
 סה"כ לתשלום

36.10 ₪	תשלום קבוע	
0.00 ₪	תשלום עבור גודל חיבור בKVA (0x0)	
36.31 ₪	סה"כ לתשלום	לא כולל מע"מ

התפלגות חיוב בש"ח לפי תעו"ז

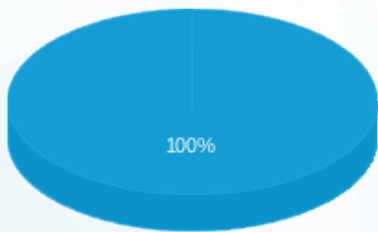

פסגה (0.00 ₪)  
 גבע (0.00 ₪)  
 שפל (0.21 ₪)

הסטוריית צריכה בקוט"ש

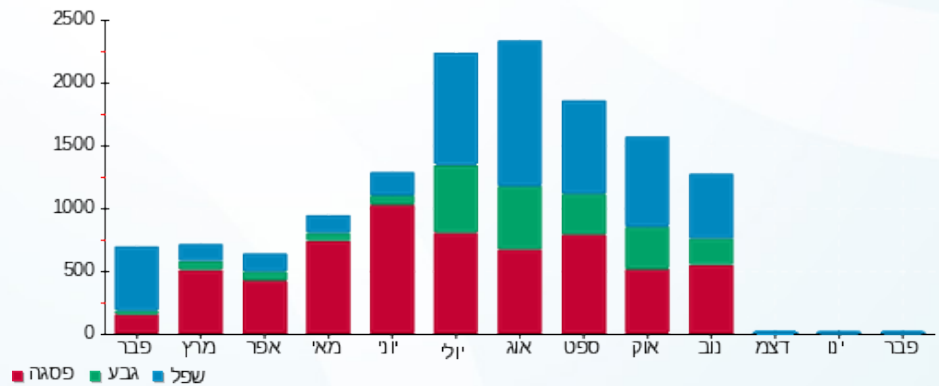

09/03/20 תאריך הפקדה:  
 29/02/20 תאריך קריאה נוכחית:  
 01/02/20 תאריך קריאה קודמת:

שם דייר: מנטורן בע"מ  
 שם אתר: סאמיט 36 כרמיאל

**לקוח/ה נכבד/ה, אנו מתכבדים להגיש את חישוב צריכת החשמל לתקופה 01/02/20 - 29/02/20:**

מנטורן בע"מ - 1 - 14014461(0x0)

סה"כ לתשלום	מחיר לקוט"ש בא"ג	סה"כ צריכה בקוט"ש	קריאה נוכחית	קריאה קודמת	סוג צריכה	סוג תעריף
			29/02/20	01/02/20	פרטי חשבון עבור תאריכים:	
20.85 ₪	93.10	22.40	3,774.10	3,751.70	פסגה	777
4.44 ₪	56.22	7.90	1,559.80	1,551.90	גבע	778
12.25 ₪	34.70	35.30	3,836.00	3,800.70	שפל	779

סה"כ לדייר:

שיא ביקוש	סה"כ	שפל	גבע	פסגה
	65.60	35.30	7.90	22.40
	37.54 ₪	12.25 ₪	4.44 ₪	20.85 ₪

סה"כ צריכה  
 סה"כ לתשלום

36.10 ₪	<b>תשלום קבוע</b>	
0.00 ₪	<b>תשלום עבור גודל חיבור בKVA (0x0)</b>	
73.64 ₪	<b>סה"כ לתשלום</b>	<b>לא כולל מע"מ</b>

התפלגות חיוב בש"ח לפי תעו"ז

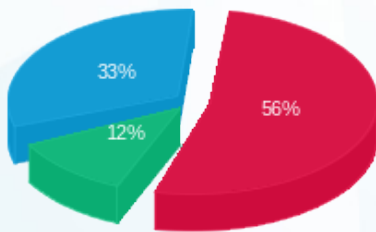

פסגה (20.85 ₪)  
 גבע (4.44 ₪)  
 שפל (12.25 ₪)

הסטוריית צריכה בקוט"ש

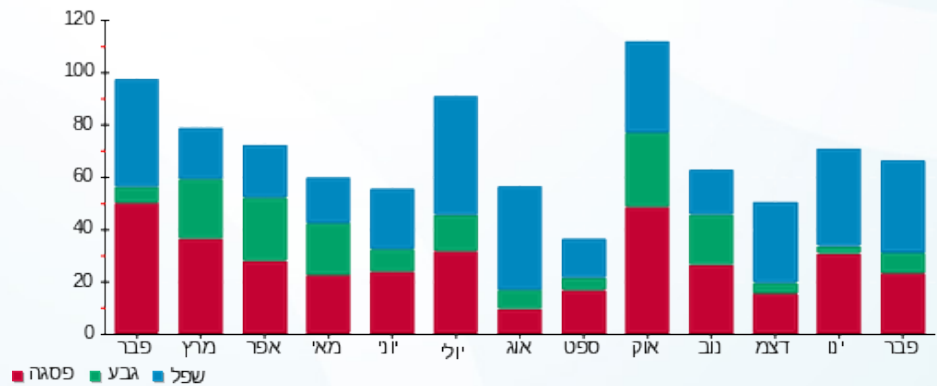

09/03/20 תאריך הפקה:  
 29/02/20 תאריך קריאה נוכחית:  
 01/02/20 תאריך קריאה קודמת:

שם דייר: עו"ד רועי גמליאל  
 שם אתר: סאמיט 36 כרמיאל

**לקוח/ה נכבד/ה, אנו מתכבדים להגיש את חישוב צריכת החשמל לתקופה 01/02/20 - 29/02/20:**

**1 - 14014445(0x0)**

סוג תעריף	סוג צריכה	קריאה קודמת	קריאה נוכחית	סה"כ צריכה בקוט"ש	מחיר לקוט"ש בא"ג	סה"כ לתשלום
פרטי חשבון עבור תאריכים:						
777	פסגה	01/02/20	29/02/20	76.10	93.10	70.85 ₪
778	גבע	2,841.50	2,861.10	19.60	56.22	11.02 ₪
779	שפל	8,283.50	8,689.00	405.50	34.70	140.71 ₪

סה"כ לדייר:

פסגה	גבע	שפל	סה"כ	שיא ביקוש
76.10	19.60	405.50	501.20	
70.85 ₪	11.02 ₪	140.71 ₪	222.58 ₪	

סה"כ צריכה  
 סה"כ לתשלום

36.10 ₪	<b>תשלום קבוע</b>	
0.00 ₪	<b>תשלום עבור גודל חיבור בKVA (0x0)</b>	
258.68 ₪	<b>סה"כ לתשלום</b>	<b>לא כולל מע"מ</b>

התפלגות חיוב בש"ח לפי תעו"ז

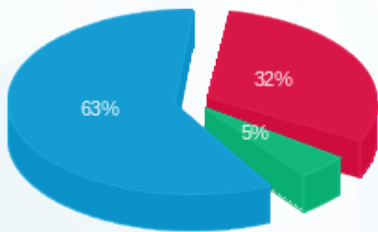

פסגה (70.85 ₪) 63%  
 גבע (11.02 ₪) 5%  
 שפל (140.71 ₪) 32%

הסטוריית צריכה בקוט"ש

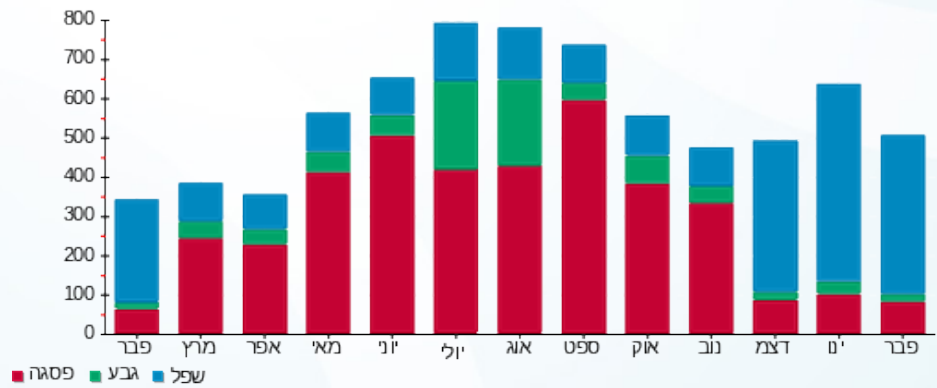



09/03/20 תאריך הפקדה:  
 29/02/20 תאריך קריאה נוכחית:  
 01/02/20 תאריך קריאה קודמת:

שם דייר: עו"ד רני גורלי  
 שם אתר: סאמיט 36 כרמיאל

לקוח/ה נכבד/ה, אנו מתכבדים להגיש את חישוב צריכת החשמל לתקופה 01/02/20 - 29/02/20:

1 - 13128000(0x0)

סוג תעריף	סוג צריכה	קריאה קודמת	קריאה נוכחית	סה"כ צריכה בקוט"ש	מחיר לקוט"ש בא"ג	סה"כ לתשלום
פרטי חשבון עבור תאריכים:						
777	פסגה	01/02/20	29/02/20	170.40	93.10	158.64 ₪
778	גבע	6,517.90	6,535.70	17.80	56.22	10.01 ₪
779	שפל	12,286.20	12,776.20	490.00	34.70	170.03 ₪

סה"כ לדייר:

פסגה	גבע	שפל	סה"כ	שיא ביקוש
170.40	17.80	490.00	678.20	
158.64 ₪	10.01 ₪	170.03 ₪	338.68 ₪	

סה"כ צריכה  
 סה"כ לתשלום

36.10 ₪	תשלום קבוע	
0.00 ₪	תשלום עבור גודל חיבור בKVA (0x0)	
374.78 ₪	סה"כ לתשלום	לא כולל מע"מ

התפלגות חיוב בש"ח לפי תעו"ז

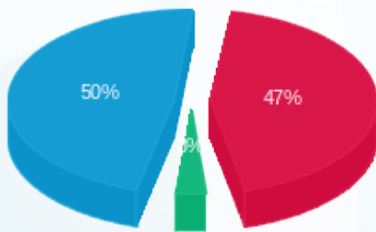

פסגה (158.64 ₪) 50%  
 גבע (10.01 ₪) 3%  
 שפל (170.03 ₪) 47%

הסטוריית צריכה בקוט"ש

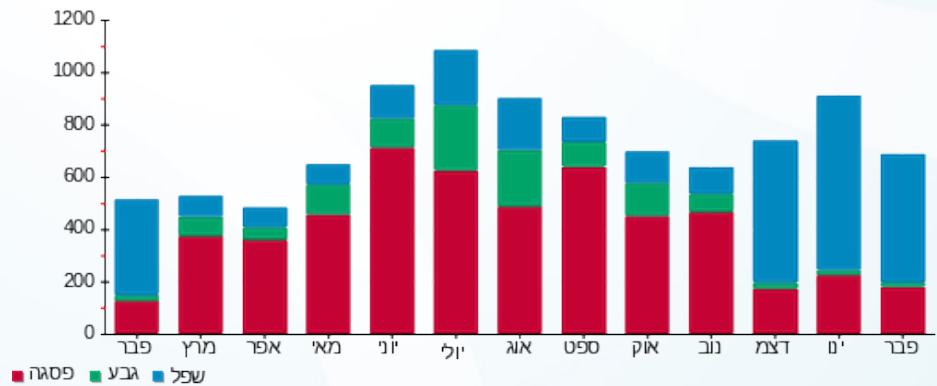



09/03/20

תאריך הפקה:

שם דייר: תבליט עיצוב פרסום והפקה בע"מ  
שם אתר: סאמיט 36 כרמיאל

29/02/20

תאריך קריאה נוכחית:

01/02/20

תאריך קריאה קודמת:

לקוח/ה נכבד/ה, אנו מתכבדים להגיש את חישוב צריכת החשמל לתקופה 01/02/20 - 29/02/20:

1 - 14014430(0x0)

סוג תעריף	סוג צריכה	קריאה קודמת	קריאה נוכחית	סה"כ צריכה בקוט"ש	מחיר לקוט"ש בא"ג	סה"כ לתשלום
פרטי חשבון עבור תאריכים:						
777	פסגה	01/02/20	29/02/20	191.60	93.10	178.38 ₪
778	גבע	12,928.77	13,003.67	74.90	56.22	42.11 ₪
779	שפל	15,018.22	15,651.62	633.40	34.70	219.79 ₪

סה"כ לדייר:

פסגה	גבע	שפל	סה"כ	שיא ביקוש
191.60	74.90	633.40	899.90	
178.38 ₪	42.11 ₪	219.79 ₪	440.28 ₪	

סה"כ צריכה

סה"כ לתשלום

58.35 ₪	תשלום קבוע	
0.00 ₪	תשלום עבור גודל חיבור בKVA (0x0)	
498.63 ₪	סה"כ לתשלום	לא כולל מע"מ

התפלגות חיוב בש"ח לפי תע"ז

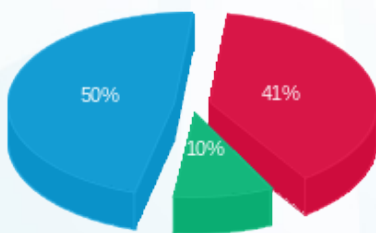

- פסגה (178.38 ₪) 50%
- גבע (42.11 ₪) 10%
- שפל (219.79 ₪) 41%

הסטוריית צריכה בקוט"ש

