



09/03/20

תאריך הפקדה:

שם דייר: \*מחסן 12 גולדה

29/02/20

תאריך קריאה נוכחית:

שם אתר: בורוכוב

01/02/20

תאריך קריאה קודמת:

לקוח/ה נכבד/ה, אנו מתכבדים להגיש את חישוב צריכת החשמל לתקופה 01/02/20 - 29/02/20:

מחסן 12 גולדה - 3 - 16048002 (0x0)

| סוג תעריף                | סוג צריכה | קריאה קודמת | קריאה נוכחית | סה"כ צריכה בקוט"ש | מחיר לקוט"ש בא"ג | סה"כ לתשלום |
|--------------------------|-----------|-------------|--------------|-------------------|------------------|-------------|
| פרטי חשבון עבור תאריכים: |           |             |              |                   |                  |             |
| 777                      | פסגה      | 01/02/20    | 29/02/20     | 31.15             | 93.10            | 29.00 ₪     |
| 778                      | גבע       | 718.90      | 731.95       | 13.05             | 56.22            | 7.34 ₪      |
| 779                      | שפל       | 2,071.20    | 2,176.10     | 104.90            | 34.70            | 36.40 ₪     |

סה"כ לדייר:

| פסגה    | גבע    | שפל     | סה"כ    | שיא ביקוש |
|---------|--------|---------|---------|-----------|
| 31.15   | 13.05  | 104.90  | 149.10  | 0.37      |
| ₪ 29.00 | ₪ 7.34 | ₪ 36.40 | ₪ 72.74 |           |

סה"כ צריכה

סה"כ לתשלום

|          |   |                     |
|----------|---|---------------------|
| 200.95 ₪ | <b>תשלום קבוע</b>                       |                     |
| 0.00 ₪   | <b>תשלום עבור גודל חיבור בKVA (0x0)</b> |                     |
| 273.69 ₪ | <b>סה"כ לתשלום</b>                      | <b>לא כולל מע"מ</b> |

התפלגות חיוב בש"ח לפי תעו"ז

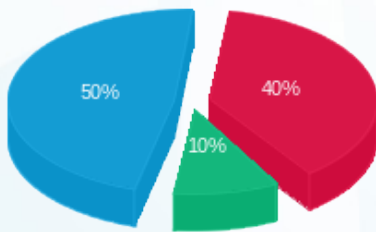

- פסגה (29.00 ₪) - 50%
- גבע (7.34 ₪) - 40%
- שפל (36.40 ₪) - 10%

הסטוריית צריכה בקוט"ש

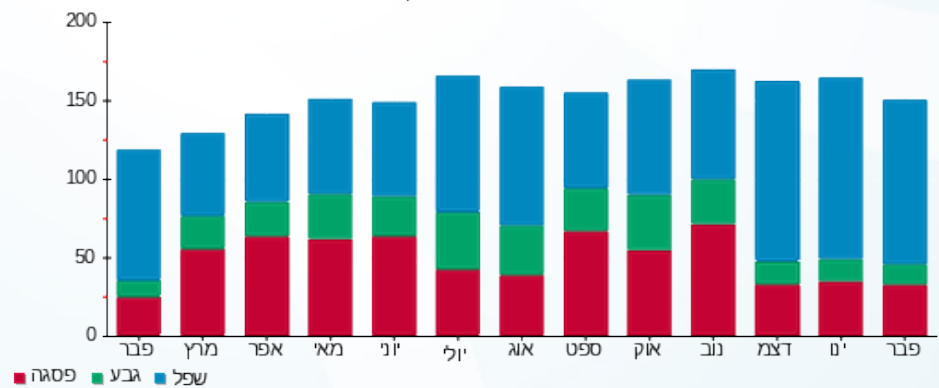



09/03/20

תאריך הפקדה:

שם דייר: \*מחסן 24 עידן פרידמן

29/02/20

תאריך קריאה נוכחית:

שם אתר: בורוכוב

01/02/20

תאריך קריאה קודמת:

לקוח/ה נכבד/ה, אנו מתכבדים להגיש את חישוב צריכת החשמל לתקופה 01/02/20 - 29/02/20:

מחסן 24 עידן פרידמן - 2 - (0x0)16193909

| סוג תעריף                | סוג צריכה | קריאה קודמת | קריאה נוכחית | סה"כ צריכה בקוט"ש | מחיר לקוט"ש בא"ג | סה"כ לתשלום |
|--------------------------|-----------|-------------|--------------|-------------------|------------------|-------------|
| פרטי חשבון עבור תאריכים: |           |             |              |                   |                  |             |
| 777                      | פסגה      | 01/02/20    | 29/02/20     | 14.15             | 93.10            | 13.17 ₪     |
| 778                      | גבע       | 211.20      | 216.45       | 5.25              | 56.22            | 2.95 ₪      |
| 779                      | שפל       | 622.00      | 663.25       | 41.25             | 34.70            | 14.31 ₪     |

סה"כ לדייר:

| פסגה    | גבע    | שפל     | סה"כ    | שיא ביקוש |
|---------|--------|---------|---------|-----------|
| 14.15   | 5.25   | 41.25   | 60.65   | 0.46      |
| 13.17 ₪ | 2.95 ₪ | 14.31 ₪ | 30.44 ₪ |           |

סה"כ צריכה

סה"כ לתשלום

|          |   |                     |
|----------|---|---------------------|
| 200.95 ₪ | <b>תשלום קבוע</b>                       |                     |
| 0.00 ₪   | <b>תשלום עבור גודל חיבור בKVA (0x0)</b> |                     |
| 231.39 ₪ | <b>סה"כ לתשלום</b>                      | <b>לא כולל מע"מ</b> |

התפלגות חיוב בש"ח לפי תע"ז

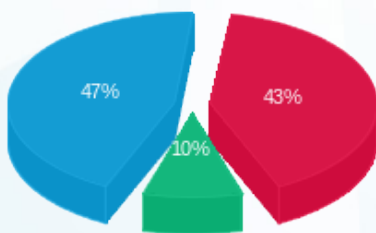

- פסגה (13.17 ₪)
- גבע (2.95 ₪)
- שפל (14.31 ₪)

הסטוריית צריכה בקוט"ש

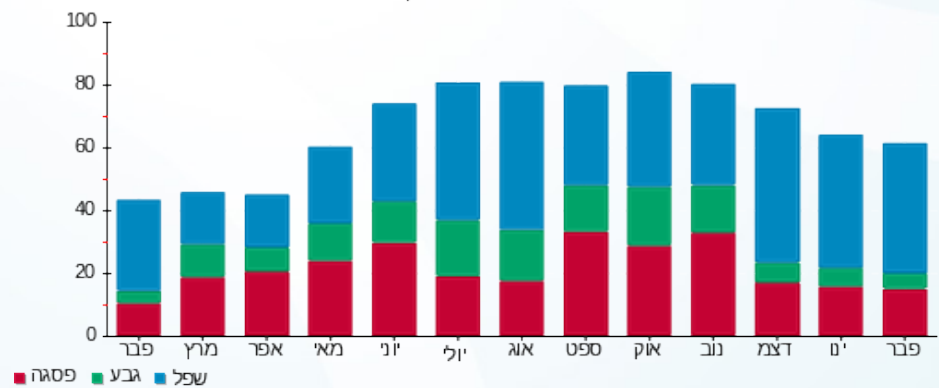

09/03/20 תאריך הפקדה:  
 29/02/20 תאריך קריאה נוכחית:  
 01/02/20 תאריך קריאה קודמת:

שם דייר: \*מחסן 14 חוות נעמי  
 שם אתר: בורוכוב

לקוח/ה נכבד/ה, אנו מתכבדים להגיש את חישוב צריכת החשמל לתקופה 01/02/20 - 29/02/20:

מחסן 14 חוות נעמי - 1 - 16048002(0x0)

| סוג תעריף                | סוג צריכה | קריאה קודמת | קריאה נוכחית | סה"כ צריכה בקוט"ש | מחיר לקוט"ש בא"ג | סה"כ לתשלום |
|--------------------------|-----------|-------------|--------------|-------------------|------------------|-------------|
| פרטי חשבון עבור תאריכים: |           |             |              |                   |                  |             |
| 777                      | פסגה      | 01/02/20    | 29/02/20     | 17.20             | 93.10            | 16.01 ₪     |
| 778                      | גבע       | 523.75      | 533.25       | 9.50              | 56.22            | 5.34 ₪      |
| 779                      | שפל       | 1,523.70    | 1,593.85     | 70.15             | 34.70            | 24.34 ₪     |

סה"כ לדייר:

| פסגה    | גבע    | שפל     | סה"כ    | שיא ביקוש |
|---------|--------|---------|---------|-----------|
| 17.20   | 9.50   | 70.15   | 96.85   | 0.40      |
| 16.01 ₪ | 5.34 ₪ | 24.34 ₪ | 45.70 ₪ |           |

סה"כ צריכה  
 סה"כ לתשלום

|          |                                  |              |
|----------|----------------------------------|--------------|
| 200.95 ₪ | תשלום קבוע                       |              |
| 0.00 ₪   | תשלום עבור גודל חיבור בKVA (0x0) |              |
| 246.65 ₪ | סה"כ לתשלום                      | לא כולל מע"מ |

התפלגות חיוב בש"ח לפי תע"ז

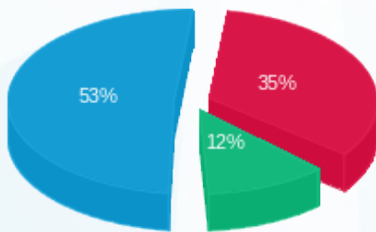

■ פסגה (16.01 ₪)  
 ■ גבע (5.34 ₪)  
 ■ שפל (24.34 ₪)

הסטוריית צריכה בקוט"ש

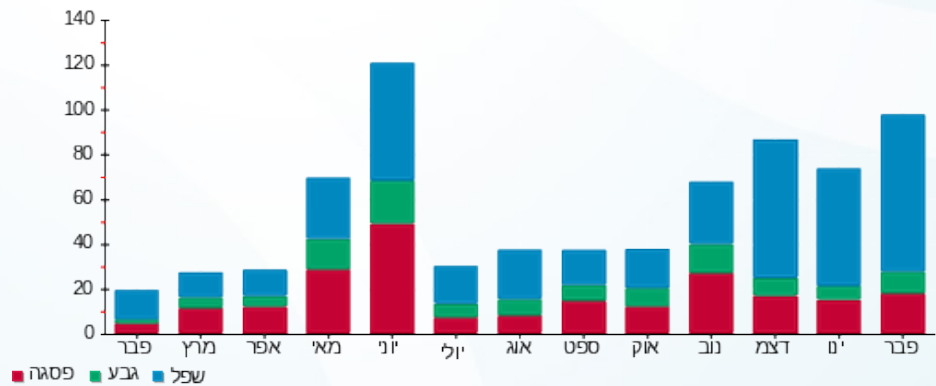

09/03/20 תאריך הפקדה:  
 29/02/20 תאריך קריאה נוכחית:  
 01/02/20 תאריך קריאה קודמת:

שם דייר: \*מחסן 22-23 סטודיו בלנס  
 שם אתר: בורוכוב

לקוח/ה נכבד/ה, אנו מתכבדים להגיש את חישוב צריכת החשמל לתקופה 01/02/20 - 29/02/20:

מחסן 22-23 סטודיו בלנס - 4 - 16048004(0x0)

| סוג תעריף                | סוג צריכה | קריאה קודמת | קריאה נוכחית | סה"כ צריכה בקוט"ש | מחיר לקוט"ש בא"ג | סה"כ לתשלום |
|--------------------------|-----------|-------------|--------------|-------------------|------------------|-------------|
| פרטי חשבון עבור תאריכים: |           |             |              |                   |                  |             |
| 777                      | פסגה      | 01/02/20    | 29/02/20     | 1.10              | 93.10            | 1.02 ₪      |
| 778                      | גבע       | 835.60      | 836.50       | 0.90              | 56.22            | 0.51 ₪      |
| 779                      | שפל       | 2,236.85    | 2,243.60     | 6.75              | 34.70            | 2.34 ₪      |

סה"כ לדייר:

| פסגה   | גבע    | שפל    | סה"כ   | שיא ביקוש |
|--------|--------|--------|--------|-----------|
| 1.10   | 0.90   | 6.75   | 8.75   | 0.16      |
| 1.02 ₪ | 0.51 ₪ | 2.34 ₪ | 3.87 ₪ |           |

סה"כ צריכה  
 סה"כ לתשלום

|          |                                  |              |
|----------|----------------------------------|--------------|
| 200.95 ₪ | תשלום קבוע                       |              |
| 0.00 ₪   | תשלום עבור גודל חיבור בKVA (0x0) |              |
| 204.82 ₪ | סה"כ לתשלום                      | לא כולל מע"מ |

התפלגות חיוב בש"ח לפי תע"ז

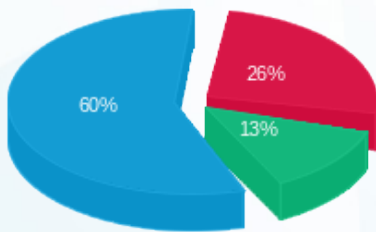

פסגה (1.02 ₪) - 60%  
 גבע (0.51 ₪) - 13%  
 שפל (2.34 ₪) - 25%

הסטוריית צריכה בקוט"ש

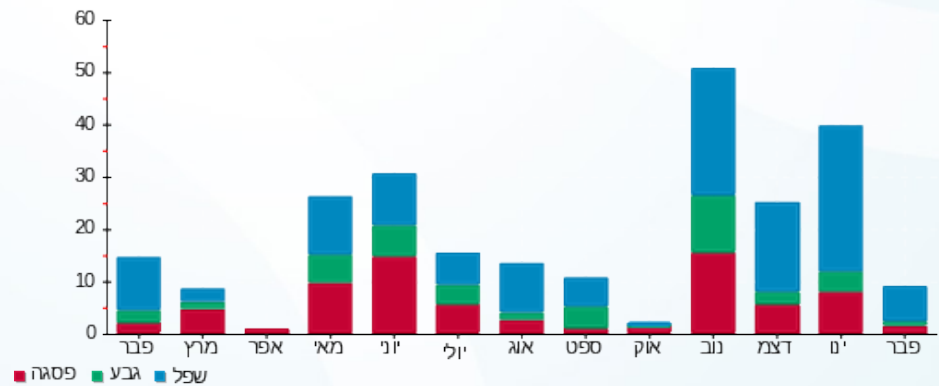

09/03/20 תאריך הפקה:  
 29/02/20 תאריך קריאה נוכחית:  
 01/02/20 תאריך קריאה קודמת:

שם דייר: \*מחסן A/22/24 עידן פרידמן  
 שם אתר: בורוכוב

לקוח/ה נכבד/ה, אנו מתכבדים להגיש את חישוב צריכת החשמל לתקופה 01/02/20 - 29/02/20:

מחסן BA מפסק 1 - 16048004 (0x0) - Q1

| סוג תעריף                | סוג צריכה | קריאה קודמת | קריאה נוכחית | סה"כ צריכה בקוט"ש | מחיר לקוט"ש בא"ג | סה"כ לתשלום |
|--------------------------|-----------|-------------|--------------|-------------------|------------------|-------------|
| פרטי חשבון עבור תאריכים: |           |             |              |                   |                  |             |
| 777                      | פסגה      | 01/02/20    | 29/02/20     | 13.55             | 93.10            | 12.62 ₪     |
| 778                      | גבע       | 513.20      | 514.05       | 0.85              | 56.22            | 0.48 ₪      |
| 779                      | שפל       | 323.75      | 332.50       | 8.75              | 34.70            | 3.04 ₪      |

סה"כ לדייר:

| פסגה    | גבע    | שפל    | סה"כ    | שיא ביקוש |
|---------|--------|--------|---------|-----------|
| 13.55   | 0.85   | 8.75   | 23.15   | 0.74      |
| 12.62 ₪ | 0.48 ₪ | 3.04 ₪ | 16.13 ₪ |           |

סה"כ צריכה  
 סה"כ לתשלום

|          |                                  |              |
|----------|----------------------------------|--------------|
| 200.95 ₪ | תשלום קבוע                       |              |
| 0.00 ₪   | תשלום עבור גודל חיבור בKVA (0x0) |              |
| 217.08 ₪ | סה"כ לתשלום                      | לא כולל מע"מ |

התפלגות חיוב בש"ח לפי תע"ז

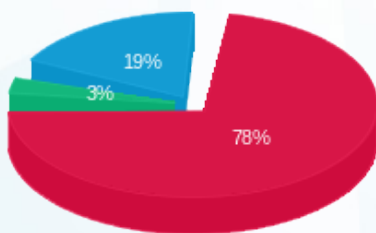

פסגה (12.62 ₪)  
 גבע (0.48 ₪)  
 שפל (3.04 ₪)

הסטוריית צריכה בקוט"ש

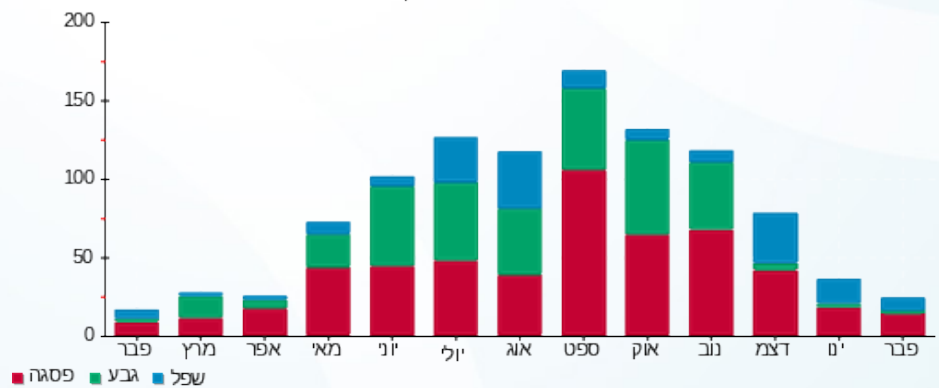



09/03/20

תאריך הפקה:

שם דייר: \*מחסן 26 רולדין

29/02/20

תאריך קריאה נוכחית:

שם אתר: בורוכוב

01/02/20

תאריך קריאה קודמת:

לקוח/ה נכבד/ה, אנו מתכבדים להגיש את חישוב צריכת החשמל לתקופה 01/02/20 - 29/02/20:

מחסן 26 רולדין - 3 - 16048004(0x0)

| סוג תעריף                | סוג צריכה | קריאה קודמת | קריאה נוכחית | סה"כ צריכה בקוט"ש | מחיר לקוט"ש בא"ג | סה"כ לתשלום |
|--------------------------|-----------|-------------|--------------|-------------------|------------------|-------------|
| פרטי חשבון עבור תאריכים: |           |             |              |                   |                  |             |
| 777                      | פסגה      | 01/02/20    | 29/02/20     | 0.35              | 93.10            | 0.33 ₪      |
| 778                      | גבע       | 34.40       | 34.55        | 0.15              | 56.22            | 0.08 ₪      |
| 779                      | שפל       | 51.00       | 52.55        | 1.55              | 34.70            | 0.54 ₪      |

סה"כ לדייר:

| פסגה   | גבע    | שפל    | סה"כ   | שיא ביקוש |
|--------|--------|--------|--------|-----------|
| 0.35   | 0.15   | 1.55   | 2.05   | 0.05      |
| 0.33 ₪ | 0.08 ₪ | 0.54 ₪ | 0.95 ₪ |           |

סה"כ צריכה

סה"כ לתשלום

|          |                                  |              |
|----------|----------------------------------|--------------|
| 200.95 ₪ | תשלום קבוע                       |              |
| 0.00 ₪   | תשלום עבור גודל חיבור בKVA (0x0) |              |
| 201.90 ₪ | סה"כ לתשלום                      | לא כולל מע"מ |

התפלגות חיוב בש"ח לפי תעו"ז

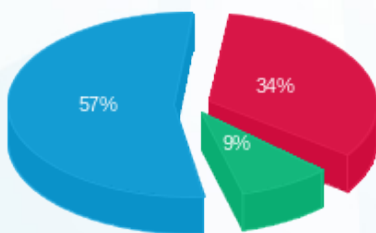

פסגה (0.33 ₪) ■  
גבע (0.08 ₪) ■  
שפל (0.54 ₪) ■

הסטוריית צריכה בקוט"ש

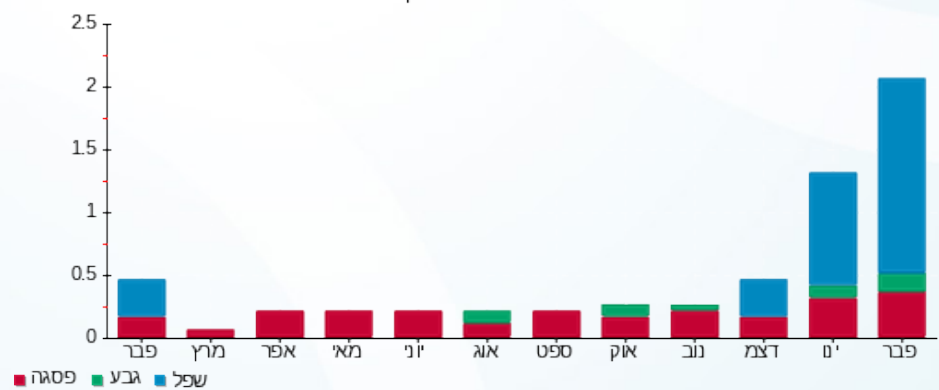

פסגה ■ גבע ■ שפל





09/03/20

תאריך הפקדה:

שם דייר: \*מחסן 29 קפטן

29/02/20

תאריך קריאה נוכחית:

שם אתר: בורוכוב

01/02/20

תאריך קריאה קודמת:

לקוח/ה נכבד/ה, אנו מתכבדים להגיש את חישוב צריכת החשמל לתקופה 01/02/20 - 29/02/20:

מחסן 29 קפטן - 1 - 13141054(0x0)

| סוג תעריף                | סוג צריכה | קריאה קודמת | קריאה נוכחית | סה"כ צריכה בקוט"ש | מחיר לקוט"ש בא"ג | סה"כ לתשלום |
|--------------------------|-----------|-------------|--------------|-------------------|------------------|-------------|
| פרטי חשבון עבור תאריכים: |           |             |              |                   |                  |             |
| 777                      | פסגה      | 01/02/20    | 29/02/20     | 870.30            | 93.10            | 26.44 ₪     |
| 778                      | גבע       | 442.00      | 453.70       | 11.70             | 56.22            | 6.58 ₪      |
| 779                      | שפל       | 1,467.20    | 1,562.70     | 95.50             | 34.70            | 33.14 ₪     |

סה"כ לדייר:

| פסגה    | גבע    | שפל     | סה"כ    | שיא ביקוש |
|---------|--------|---------|---------|-----------|
| 28.40   | 11.70  | 95.50   | 135.60  |           |
| 26.44 ₪ | 6.58 ₪ | 33.14 ₪ | 66.16 ₪ |           |

סה"כ צריכה

סה"כ לתשלום

|          |   |                     |
|----------|---|---------------------|
| 200.95 ₪ | <b>תשלום קבוע</b>                       |                     |
| 0.00 ₪   | <b>תשלום עבור גודל חיבור בKVA (0x0)</b> |                     |
| 267.11 ₪ | <b>סה"כ לתשלום</b>                      | <b>לא כולל מע"מ</b> |

התפלגות חיוב בש"ח לפי תע"ז

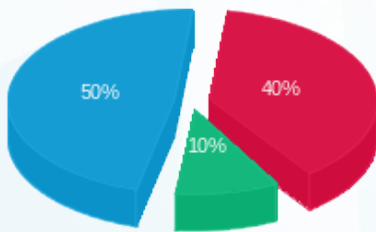

- פסגה (26.44 ₪) 50%
- גבע (6.58 ₪) 40%
- שפל (33.14 ₪) 10%

הסטוריית צריכה בקוט"ש

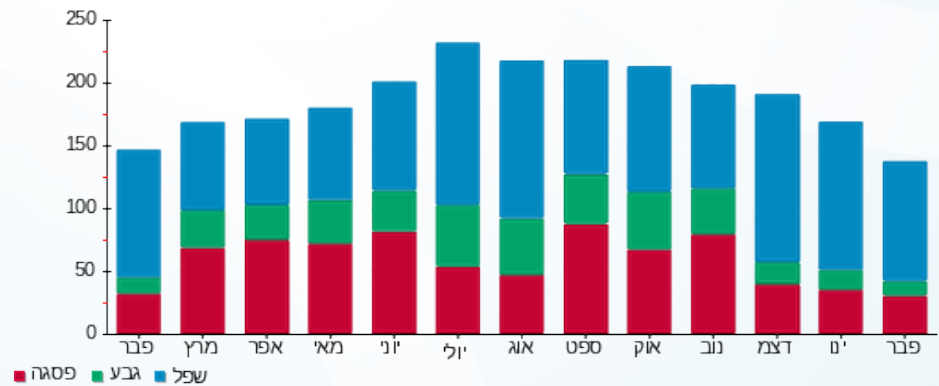

- פסגה
- גבע
- שפל



09/03/20 תאריך הפקה:  
 29/02/20 תאריך קריאה נוכחית:  
 01/02/20 תאריך קריאה קודמת:

שם דייר: \*מחסן 32 גרעיני עפולה  
 שם אתר: בורוכוב

לקוח/ה נכבד/ה, אנו מתכבדים להגיש את חישוב צריכת החשמל לתקופה 01/02/20 - 29/02/20:

מחסן 32 גרעיני עפולה - 2 - 16048006(0x0)

| סוג תעריף | סוג צריכה | קריאה קודמת | קריאה נוכחית | סה"כ צריכה בקוט"ש | מחיר לקוט"ש בא"ג | סה"כ לתשלום |
|-----------|-----------|-------------|--------------|-------------------|------------------|-------------|
|           |           | 01/02/20    | 29/02/20     |                   |                  |             |
| 777       | פסגה      | 3,800.50    | 3,874.10     | 73.60             | 93.10            | 68.52 ₪     |
| 778       | גבע       | 2,219.50    | 2,250.10     | 30.60             | 56.22            | 17.20 ₪     |
| 779       | שפל       | 6,240.20    | 6,504.40     | 264.20            | 34.70            | 91.68 ₪     |

סה"כ לדייר:

| פסגה    | גבע     | שפל     | סה"כ     | שיא ביקוש |
|---------|---------|---------|----------|-----------|
| 73.60   | 30.60   | 264.20  | 368.40   | 1.38      |
| 68.52 ₪ | 17.20 ₪ | 91.68 ₪ | 177.40 ₪ |           |

סה"כ צריכה  
 סה"כ לתשלום

|          |                                  |              |
|----------|----------------------------------|--------------|
| 200.95 ₪ | תשלום קבוע                       |              |
| 0.00 ₪   | תשלום עבור גודל חיבור בKVA (0x0) |              |
| 378.35 ₪ | סה"כ לתשלום                      | לא כולל מע"מ |

התפלגות חיוב בש"ח לפי תעו"ז

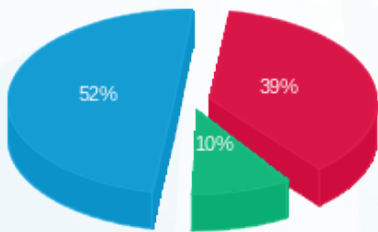

פסגה (68.52 ₪) 52%  
 גבע (17.20 ₪) 10%  
 שפל (91.68 ₪) 39%

הסטוריית צריכה בקוט"ש

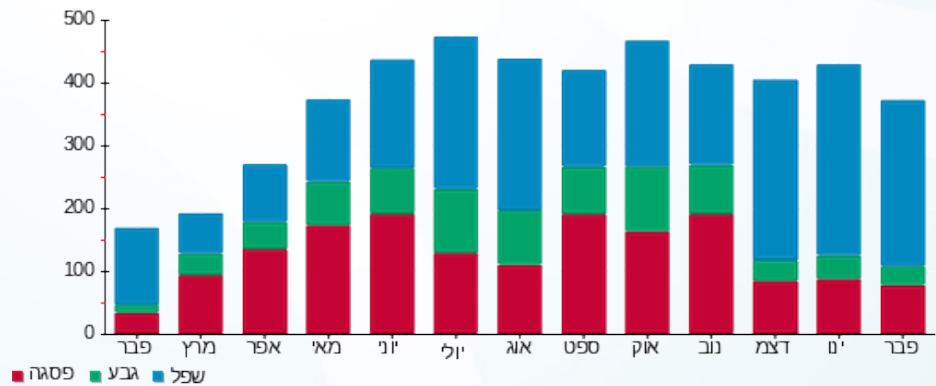



09/03/20

תאריך הפקדה:

שם דייר: אופטיקה

29/02/20

תאריך קריאה נוכחית:

שם אתר: בורוכוב

01/02/20

תאריך קריאה קודמת:

לקוח/ה נכבד/ה, אנו מתכבדים להגיש את חישוב צריכת החשמל לתקופה 01/02/20 - 29/02/20:

אופטיקה - 5 - 15129229 (0x0)

| סה"כ לתשלום | מחיר לקוט"ש בא"ג | סה"כ צריכה בקוט"ש | קריאה נוכחית | קריאה קודמת | סוג צריכה                | סוג תעריף |
|-------------|------------------|-------------------|--------------|-------------|--------------------------|-----------|
|             |                  |                   | 29/02/20     | 01/02/20    | פרטי חשבון עבור תאריכים: |           |
| ₪ 42.08     | 93.10            | 45.20             | 3,685.50     | 3,640.30    | פסגה                     | 777       |
| ₪ 0.17      | 56.22            | 0.30              | 821.20       | 820.90      | גבע                      | 778       |
| ₪ 20.44     | 34.70            | 58.90             | 1,140.10     | 1,081.20    | שפל                      | 779       |

סה"כ לדייר:

| שיא ביקוש | סה"כ    | שפל     | גבע    | פסגה    |
|-----------|---------|---------|--------|---------|
| 4.40      | 104.40  | 58.90   | 0.30   | 45.20   |
|           | ₪ 62.69 | ₪ 20.44 | ₪ 0.17 | ₪ 42.08 |

סה"כ צריכה

סה"כ לתשלום

|          |   |                     |
|----------|---|---------------------|
| ₪ 200.95 | <b>תשלום קבוע</b>                       |                     |
| ₪ 0.00   | <b>תשלום עבור גודל חיבור בKVA (0x0)</b> |                     |
| ₪ 263.64 | <b>סה"כ לתשלום</b>                      | <b>לא כולל מע"מ</b> |

התפלגות חיוב בש"ח לפי תע"ז

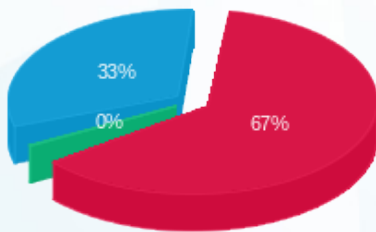

■ פסגה (₪ 42.08)  
■ גבע (₪ 0.17)  
■ שפל (₪ 20.44)

הסטוריית צריכה בקוט"ש

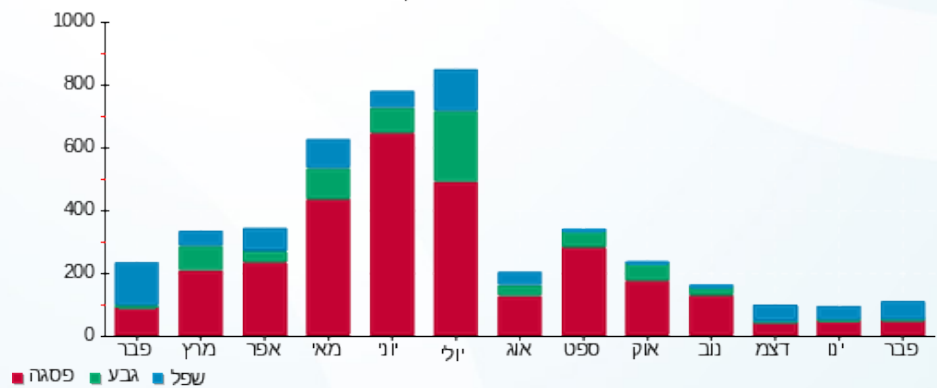

09/03/20 תאריך הפקדה:  
 29/02/20 תאריך קריאה נוכחית:  
 01/02/20 תאריך קריאה קודמת:

שם דייר: אפנדיס  
 שם אתר: בורוכוב

לקוח/ה נכבד/ה, אנו מתכבדים להגיש את חישוב צריכת החשמל לתקופה 01/02/20 - 29/02/20:

אפנדיס - 1 - 15129229 (0x0)

| סוג תעריף                | סוג צריכה | קריאה קודמת | קריאה נוכחית | סה"כ צריכה בקוט"ש | מחיר לקוט"ש בא"ג | סה"כ לתשלום |
|--------------------------|-----------|-------------|--------------|-------------------|------------------|-------------|
| פרטי חשבון עבור תאריכים: |           |             |              |                   |                  |             |
| 777                      | פסגה      | 01/02/20    | 29/02/20     | 288.20            | 93.10            | 268.31 ₪    |
| 778                      | גבע       | 6,698.70    | 6,784.70     | 86.00             | 56.22            | 48.35 ₪     |
| 779                      | שפל       | 17,568.15   | 18,473.15    | 905.00            | 34.70            | 314.03 ₪    |

סה"כ לדיר:

| פסגה     | גבע     | שפל      | סה"כ     | שיא ביקוש |
|----------|---------|----------|----------|-----------|
| 288.20   | 86.00   | 905.00   | 1,279.20 | 8.76      |
| 268.31 ₪ | 48.35 ₪ | 314.03 ₪ | 630.70 ₪ |           |

סה"כ צריכה  
 סה"כ לתשלום

|          |                                  |              |
|----------|----------------------------------|--------------|
| 200.95 ₪ | תשלום קבוע                       |              |
| 0.00 ₪   | תשלום עבור גודל חיבור בKVA (0x0) |              |
| 831.65 ₪ | סה"כ לתשלום                      | לא כולל מע"מ |

התפלגות חיוב בש"ח לפי תע"ז

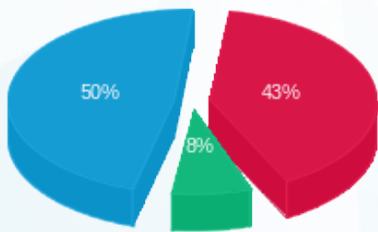

■ פסגה (268.31 ₪)  
 ■ גבע (48.35 ₪)  
 ■ שפל (314.03 ₪)

הסטוריית צריכה בקוט"ש

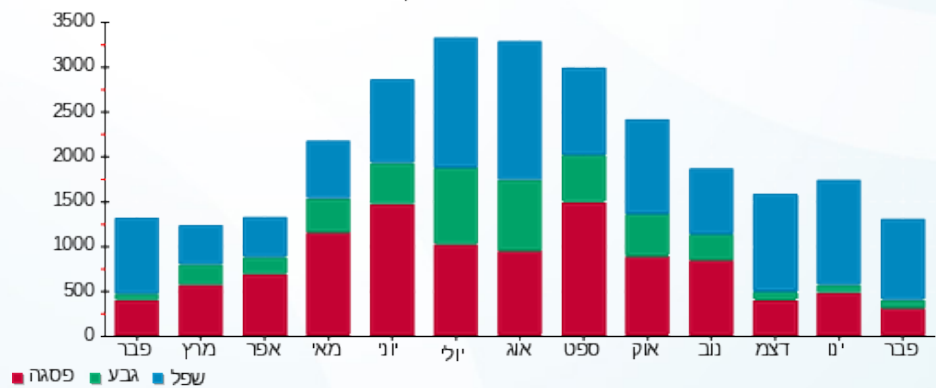



09/03/20

תאריך הפקדה:

שם דייר: גולדה

29/02/20

תאריך קריאה נוכחית:

שם אתר: בורוכוב

01/02/20

תאריך קריאה קודמת:

לקוח/ה נכבד/ה, אנו מתכבדים להגיש את חישוב צריכת החשמל לתקופה 29/02/20 - 01/02/20:

גולדה - 8 - 16201591(0x0)

| סוג תעריף                | סוג צריכה | קריאה קודמת | קריאה נוכחית | סה"כ צריכה בקוט"ש | מחיר לקוט"ש בא"ג | סה"כ לתשלום |
|--------------------------|-----------|-------------|--------------|-------------------|------------------|-------------|
| פרטי חשבון עבור תאריכים: |           |             |              |                   |                  |             |
| 777                      | פסגה      | 01/02/20    | 29/02/20     | 1,638.50          | 93.10            | 1,525.44 ₪  |
| 778                      | גבע       | 31,933.60   | 32,601.40    | 667.80            | 56.22            | 375.44 ₪    |
| 779                      | שפל       | 78,747.00   | 84,280.80    | 5,533.80          | 34.70            | 1,920.23 ₪  |

סה"כ לדיר:

| פסגה       | גבע      | שפל        | סה"כ       | שיא ביקוש |
|------------|----------|------------|------------|-----------|
| 1,638.50   | 667.80   | 5,533.80   | 7,840.10   | 26.42     |
| 1,525.44 ₪ | 375.44 ₪ | 1,920.23 ₪ | 3,821.11 ₪ |           |

סה"כ צריכה

סה"כ לתשלום

|            |                                  |              |
|------------|----------------------------------|--------------|
| 200.95 ₪   | תשלום קבוע                       |              |
| 0.00 ₪     | תשלום עבור גודל חיבור בKVA (0x0) |              |
| 4,022.06 ₪ | סה"כ לתשלום                      | לא כולל מע"מ |

התפלגות חיוב בש"ח לפי תע"ז

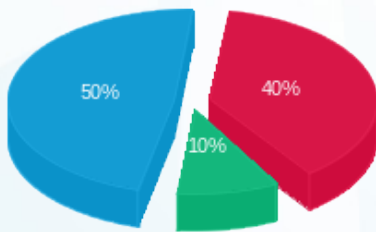

- פסגה (1,525.44 ₪) 50%
- גבע (375.44 ₪) 10%
- שפל (1,920.23 ₪) 40%

הסטוריית צריכה בקוט"ש

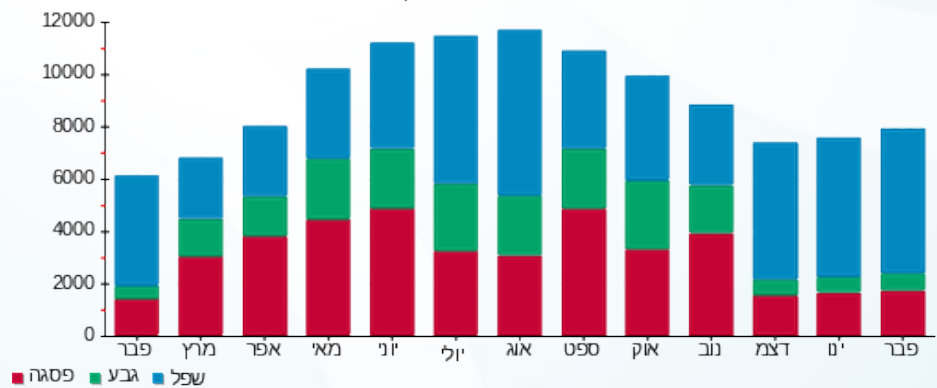

09/03/20 תאריך הפקדה:  
 29/02/20 תאריך קריאה נוכחית:  
 01/02/20 תאריך קריאה קודמת:

שם דייר: הום מרקט  
 שם אתר: בורוכוב

לקוח/ה נכבד/ה, אנו מתכבדים להגיש את חישוב צריכת החשמל לתקופה 01/02/20 - 29/02/20:

הום מרקט - 2 - 16004850 (0x0)

| סה"כ לתשלום | מחיר לקוט"ש בא"ג | סה"כ צריכה בקוט"ש | קריאה נוכחית | קריאה קודמת | סוג צריכה | סוג תעריף                |
|-------------|------------------|-------------------|--------------|-------------|-----------|--------------------------|
|             |                  |                   | 29/02/20     | 01/02/20    |           | פרטי חשבון עבור תאריכים: |
| ₪ 506.46    | 93.10            | 544.00            | 4,653.40     | 4,109.40    | פסגה      | 777                      |
| ₪ 46.44     | 56.22            | 82.60             | 1,016.90     | 934.30      | גבע       | 778                      |
| ₪ 451.48    | 34.70            | 1,301.10          | 5,053.20     | 3,752.10    | שפל       | 779                      |

סה"כ לדיר:

| שיא ביקוש | סה"כ       | שפל      | גבע     | פסגה     |
|-----------|------------|----------|---------|----------|
| 14.90     | 1,927.70   | 1,301.10 | 82.60   | 544.00   |
|           | ₪ 1,004.38 | ₪ 451.48 | ₪ 46.44 | ₪ 506.46 |

סה"כ צריכה  
 סה"כ לתשלום

|            |   |                     |
|------------|---|---------------------|
| ₪ 200.95   | <b>תשלום קבוע</b>                       |                     |
| ₪ 0.00     | <b>תשלום עבור גודל חיבור בKVA (0x0)</b> |                     |
| ₪ 1,205.33 | <b>סה"כ לתשלום</b>                      | <b>לא כולל מע"מ</b> |

התפלגות חיוב בש"ח לפי תע"ז

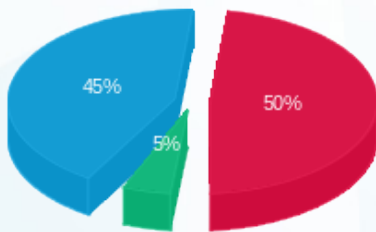

■ פסגה (₪ 506.46)  
 ■ גבע (₪ 46.44)  
 ■ שפל (₪ 451.48)

הסטוריית צריכה בקוט"ש

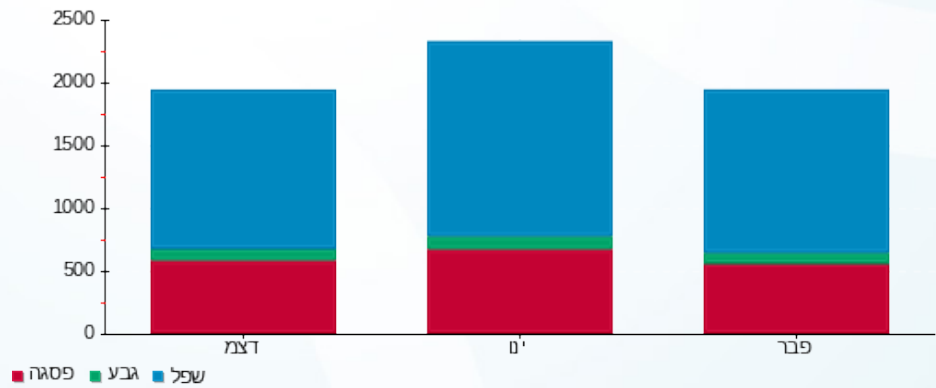



09/03/20

תאריך הפקה:

שם דייר: חנות 103 - רולדין

29/02/20

תאריך קריאה נוכחית:

שם אתר: בורוכוב

01/02/20

תאריך קריאה קודמת:

לקוח/ה נכבד/ה, אנו מתכבדים להגיש את חישוב צריכת החשמל לתקופה 01/02/20 - 29/02/20:

רולדין - 2 - 15129229(0x0)

| סוג תעריף | סוג צריכה | קריאה קודמת | קריאה נוכחית | סה"כ צריכה בקוט"ש | מחיר לקוט"ש בא"ג | סה"כ לתשלום |
|-----------|-----------|-------------|--------------|-------------------|------------------|-------------|
|           |           | 01/02/20    | 29/02/20     |                   |                  |             |
| 777       | פסגה      | 74,491.40   | 76,182.60    | 1,691.20          | 93.10            | 1,574.51 ₪  |
| 778       | גבע       | 35,179.60   | 35,958.60    | 779.00            | 56.22            | 437.95 ₪    |
| 779       | שפל       | 66,588.20   | 71,347.00    | 4,758.80          | 34.70            | 1,651.30 ₪  |

סה"כ לדייר:

| פסגה       | גבע      | שפל        | סה"כ       | שיא ביקוש |
|------------|----------|------------|------------|-----------|
| 1,691.20   | 779.00   | 4,758.80   | 7,229.00   | 34.97     |
| 1,574.51 ₪ | 437.95 ₪ | 1,651.30 ₪ | 3,663.76 ₪ |           |

סה"כ צריכה

סה"כ לתשלום

|            |                                  |              |
|------------|----------------------------------|--------------|
| 200.95 ₪   | תשלום קבוע                       |              |
| 0.00 ₪     | תשלום עבור גודל חיבור בKVA (0x0) |              |
| 3,864.71 ₪ | סה"כ לתשלום                      | לא כולל מע"מ |

התפלגות חיוב בש"ח לפי תע"ז

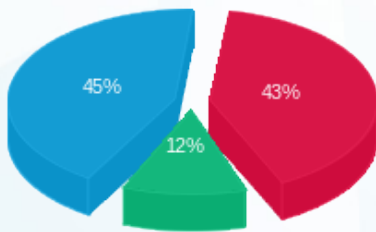

- פסגה (1,574.51 ₪) - 45%
- גבע (437.95 ₪) - 12%
- שפל (1,651.30 ₪) - 43%

הסטוריית צריכה בקוט"ש

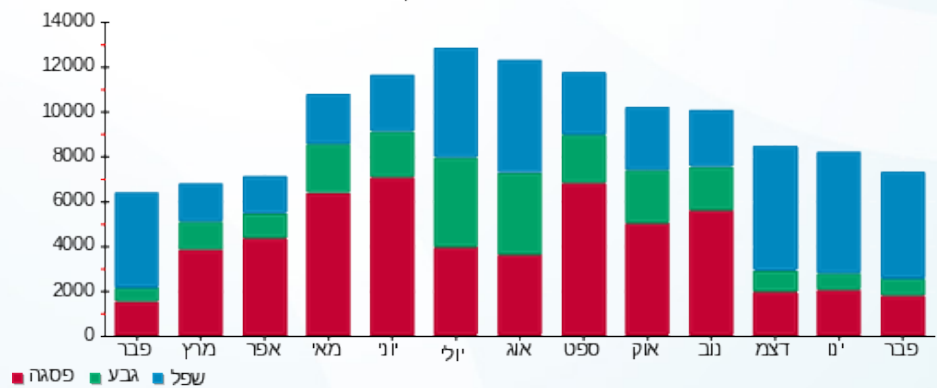

09/03/20 תאריך הפקה:  
 29/02/20 תאריך קריאה נוכחית:  
 01/02/20 תאריך קריאה קודמת:

שם דייר: חנות 105 - איריס לוי (גרעיני עפולה)  
 שם אתר: בורוכוב

לקוח/ה נכבד/ה, אנו מתכבדים להגיש את חישוב צריכת החשמל לתקופה 01/02/20 - 29/02/20:

איריס לוי - 4 - 15129229 (0x0)

| סוג תעריף                | סוג צריכה | קריאה קודמת | קריאה נוכחית | סה"כ צריכה בקוט"ש | מחיר לקוט"ש בא"ג | סה"כ לתשלום |
|--------------------------|-----------|-------------|--------------|-------------------|------------------|-------------|
| פרטי חשבון עבור תאריכים: |           |             |              |                   |                  |             |
| 777                      | פסגה      | 01/02/20    | 29/02/20     | 298.20            | 93.10            | 277.62 ₪    |
| 778                      | גבע       | 4,092.30    | 4,108.10     | 15.80             | 56.22            | 8.88 ₪      |
| 779                      | שפל       | 4,924.40    | 5,406.50     | 482.10            | 34.70            | 167.29 ₪    |

סה"כ לדייר:

| פסגה     | גבע    | שפל      | סה"כ     | שיא ביקוש |
|----------|--------|----------|----------|-----------|
| 298.20   | 15.80  | 482.10   | 796.10   | 7.82      |
| 277.62 ₪ | 8.88 ₪ | 167.29 ₪ | 453.80 ₪ |           |

סה"כ צריכה  
 סה"כ לתשלום

|          |                                  |              |
|----------|----------------------------------|--------------|
| 200.95 ₪ | תשלום קבוע                       |              |
| 0.00 ₪   | תשלום עבור גודל חיבור בKVA (0x0) |              |
| 654.75 ₪ | סה"כ לתשלום                      | לא כולל מע"מ |

התפלגות חיוב בש"ח לפי תעו"ז

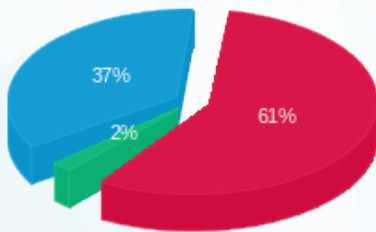

■ פסגה (277.62 ₪)  
 ■ גבע (8.88 ₪)  
 ■ שפל (167.29 ₪)

הסטוריית צריכה בקוט"ש

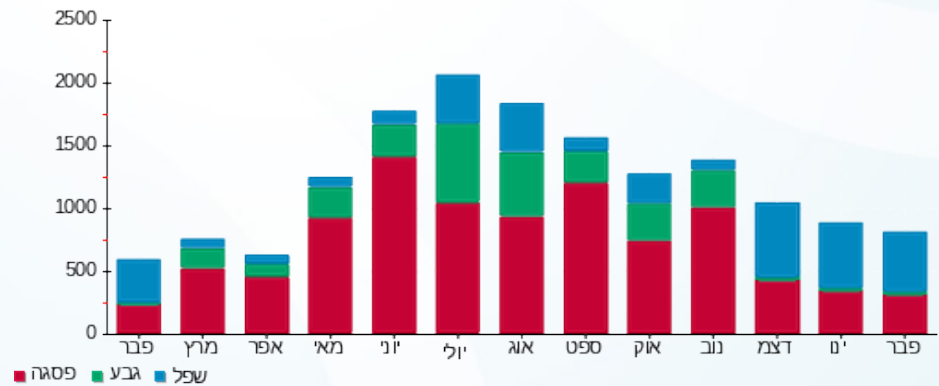



09/03/20

תאריך הפקדה:

שם דייר: חנות 107 - שרון חן

29/02/20

תאריך קריאה נוכחית:

שם אתר: בורוכוב

01/02/20

תאריך קריאה קודמת:

לקוח/ה נכבד/ה, אנו מתכבדים להגיש את חישוב צריכת החשמל לתקופה 01/02/20 - 29/02/20:

חנות 107 מפסק 6 - (0x0)15129229 - Q7

| סוג תעריף                | סוג צריכה | קריאה קודמת | קריאה נוכחית | סה"כ צריכה בקוט"ש | מחיר לקוט"ש בא"ג | סה"כ לתשלום |
|--------------------------|-----------|-------------|--------------|-------------------|------------------|-------------|
| פרטי חשבון עבור תאריכים: |           |             |              |                   |                  |             |
| 777                      | פסגה      | 01/02/20    | 29/02/20     | 307.40            | 93.10            | 286.19 ₪    |
| 778                      | גבע       | 3,584.00    | 3,590.30     | 6.30              | 56.22            | 3.54 ₪      |
| 779                      | שפל       | 2,903.10    | 3,383.40     | 480.30            | 34.70            | 166.66 ₪    |

סה"כ לדייר:

| פסגה     | גבע    | שפל      | סה"כ     | שיא ביקוש |
|----------|--------|----------|----------|-----------|
| 307.40   | 6.30   | 480.30   | 794.00   | 11.56     |
| 286.19 ₪ | 3.54 ₪ | 166.66 ₪ | 456.40 ₪ |           |

סה"כ צריכה

סה"כ לתשלום

|          |                                  |              |
|----------|----------------------------------|--------------|
| 200.95 ₪ | תשלום קבוע                       |              |
| 0.00 ₪   | תשלום עבור גודל חיבור בKVA (0x0) |              |
| 657.35 ₪ | סה"כ לתשלום                      | לא כולל מע"מ |

התפלגות חיוב בש"ח לפי תעו"ז

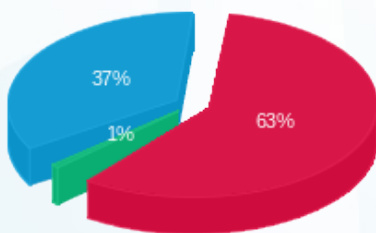

- פסגה (286.19 ₪) - 63%
- גבע (3.54 ₪) - 1%
- שפל (166.66 ₪) - 37%

הסטוריית צריכה בקוט"ש

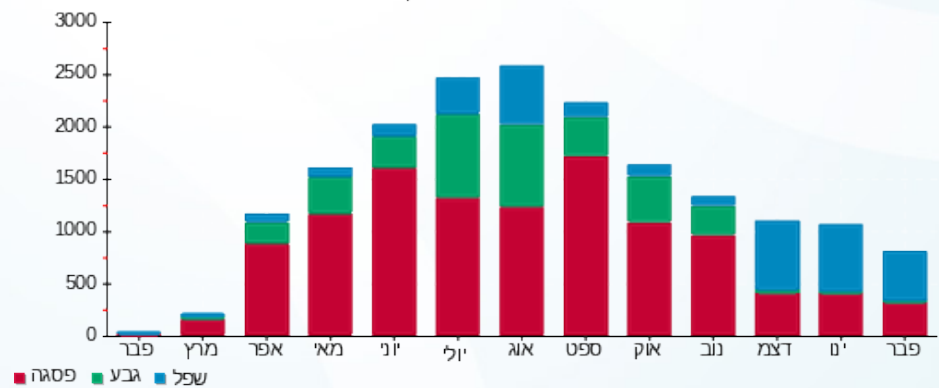

- פסגה
- גבע
- שפל





09/03/20

תאריך הפקדה:

שם דייר: חנות 203 - דומינוס

29/02/20

תאריך קריאה נוכחית:

שם אתר: בורוכוב

01/02/20

תאריך קריאה קודמת:

לקוח/ה נכבד/ה, אנו מתכבדים להגיש את חישוב צריכת החשמל לתקופה 01/02/20 - 29/02/20:

דומינוס - 3 - 16201591(0x0)

| סוג תעריף | סוג צריכה | קריאה קודמת | קריאה נוכחית | סה"כ צריכה בקוט"ש | מחיר לקוט"ש בא"ג | סה"כ לתשלום |
|-----------|-----------|-------------|--------------|-------------------|------------------|-------------|
|           |           | 01/02/20    | 29/02/20     |                   |                  |             |
| 777       | פסגה      | 81,666.00   | 84,955.60    | 3,289.60          | 93.10            | 3,062.62 ₪  |
| 778       | גבע       | 53,819.60   | 54,603.40    | 783.80            | 56.22            | 440.65 ₪    |
| 779       | שפל       | 111,770.60  | 117,084.40   | 5,313.80          | 34.70            | 1,843.89 ₪  |

סה"כ לדייר:

| פסגה       | גבע      | שפל        | סה"כ       | שיא ביקוש |
|------------|----------|------------|------------|-----------|
| 3,289.60   | 783.80   | 5,313.80   | 9,387.20   | 46.48     |
| 3,062.62 ₪ | 440.65 ₪ | 1,843.89 ₪ | 5,347.16 ₪ |           |

סה"כ צריכה

סה"כ לתשלום

|            |                                  |              |
|------------|----------------------------------|--------------|
| 200.95 ₪   | תשלום קבוע                       |              |
| 0.00 ₪     | תשלום עבור גודל חיבור בKVA (0x0) |              |
| 5,548.11 ₪ | סה"כ לתשלום                      | לא כולל מע"מ |

התפלגות חיוב בש"ח לפי תעו"ז

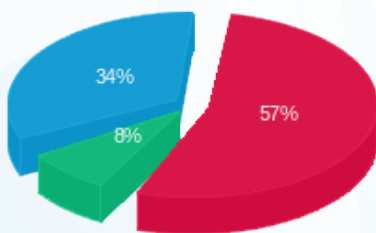

- פסגה (3,062.62 ₪) 57%
- גבע (440.65 ₪) 8%
- שפל (1,843.89 ₪) 34%

הסטוריית צריכה בקוט"ש

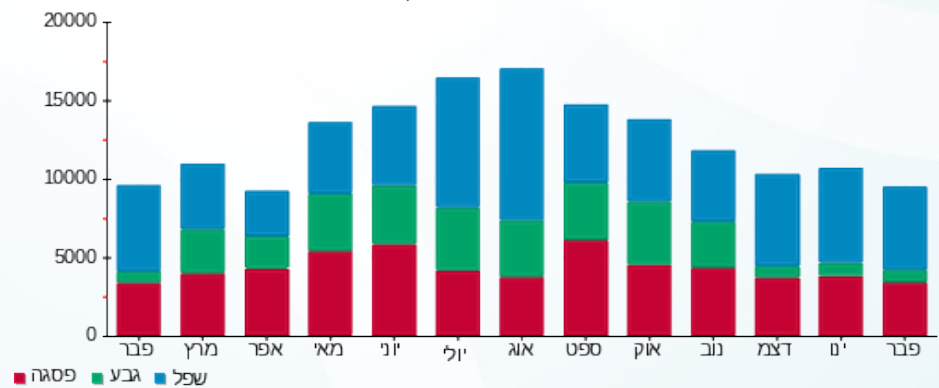

09/03/20 תאריך הפקה:  
 29/02/20 תאריך קריאה נוכחית:  
 01/02/20 תאריך קריאה קודמת:

שם דייר: חנות 204 - גרפוס  
 שם אתר: בורוכוב

לקוח/ה נכבד/ה, אנו מתכבדים להגיש את חישוב צריכת החשמל לתקופה 01/02/20 - 29/02/20:

גרפוס - 6 - 16201591(0x0)

| סוג תעריף                | סוג צריכה | קריאה קודמת | קריאה נוכחית | סה"כ צריכה בקוט"ש | מחיר לקוט"ש בא"ג | סה"כ לתשלום |
|--------------------------|-----------|-------------|--------------|-------------------|------------------|-------------|
| פרטי חשבון עבור תאריכים: |           |             |              |                   |                  |             |
| 777                      | פסגה      | 01/02/20    | 29/02/20     | 123.95            | 93.10            | 115.40 ₪    |
| 778                      | גבע       | 2,568.35    | 2,575.20     | 6.85              | 56.22            | 3.85 ₪      |
| 779                      | שפל       | 2,481.60    | 2,664.00     | 182.40            | 34.70            | 63.29 ₪     |

סה"כ לדייר:

| פסגה     | גבע    | שפל     | סה"כ     | שיא ביקוש |
|----------|--------|---------|----------|-----------|
| 123.95   | 6.85   | 182.40  | 313.20   | 5.57      |
| 115.40 ₪ | 3.85 ₪ | 63.29 ₪ | 182.54 ₪ |           |

סה"כ צריכה  
 סה"כ לתשלום

|          |   |                     |
|----------|---|---------------------|
| 200.95 ₪ | <b>תשלום קבוע</b>                       |                     |
| 0.00 ₪   | <b>תשלום עבור גודל חיבור בKVA (0x0)</b> |                     |
| 383.49 ₪ | <b>סה"כ לתשלום</b>                      | <b>לא כולל מע"מ</b> |

התפלגות חיוב בש"ח לפי תעו"ז

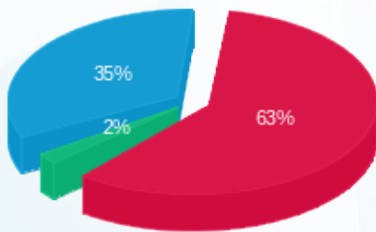

פסגה (115.40 ₪) 63%  
 גבע (3.85 ₪) 35%  
 שפל (63.29 ₪) 2%

הסטוריית צריכה בקוט"ש

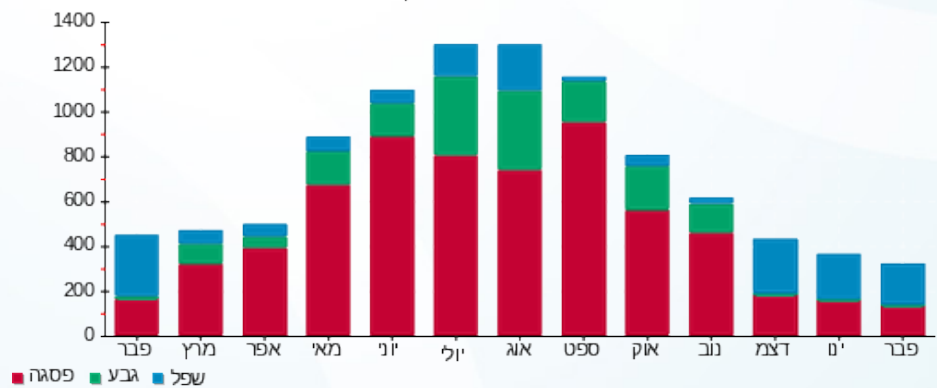

09/03/20 תאריך הפקה:  
 29/02/20 תאריך קריאה נוכחית:  
 01/02/20 תאריך קריאה קודמת:

שם דייר: חנות 302 - סטודיו באלנס  
 שם אתר: בורוכוב

לקוח/ה נכבד/ה, אנו מתכבדים להגיש את חישוב צריכת החשמל לתקופה 01/02/20 - 29/02/20:

חנות 311 - סטודיו בלאנס - 3 - 16004850(0x0)

| סה"כ לתשלום | מחיר לקוט"ש בא"ג | סה"כ צריכה בקוט"ש | קריאה נוכחית | קריאה קודמת | סוג צריכה                | סוג תעריף |
|-------------|------------------|-------------------|--------------|-------------|--------------------------|-----------|
|             |                  |                   | 29/02/20     | 01/02/20    | פרטי חשבון עבור תאריכים: |           |
| 258.54 ₪    | 93.10            | 277.70            | 11,568.00    | 11,290.30   | פסגה                     | 777       |
| 20.24 ₪     | 56.22            | 36.00             | 6,507.20     | 6,471.20    | גבע                      | 778       |
| 152.89 ₪    | 34.70            | 440.60            | 9,620.50     | 9,179.90    | שפל                      | 779       |

סה"כ לדייר:

| שיא ביקוש | סה"כ     | שפל      | גבע     | פסגה     |
|-----------|----------|----------|---------|----------|
| 11.15     | 754.30   | 440.60   | 36.00   | 277.70   |
|           | 431.67 ₪ | 152.89 ₪ | 20.24 ₪ | 258.54 ₪ |

סה"כ צריכה  
 סה"כ לתשלום

|          |   |                     |
|----------|---|---------------------|
| 200.95 ₪ | <b>תשלום קבוע</b>                       |                     |
| 0.00 ₪   | <b>תשלום עבור גודל חיבור בKVA (0x0)</b> |                     |
| 632.62 ₪ | <b>סה"כ לתשלום</b>                      | <b>לא כולל מע"מ</b> |

התפלגות חיוב בש"ח לפי תעו"ז

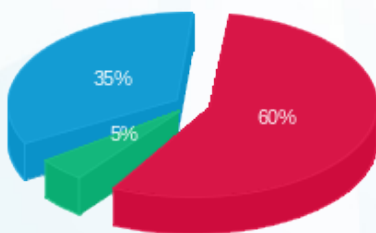

■ פסגה (258.54 ₪)  
 ■ גבע (20.24 ₪)  
 ■ שפל (152.89 ₪)

הסטוריית צריכה בקוט"ש

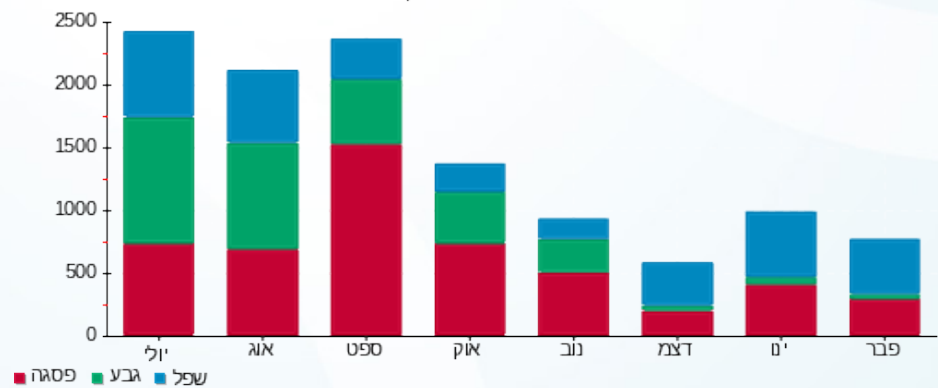

09/03/20 תאריך הפקה:  
 29/02/20 תאריך קריאה נוכחית:  
 01/02/20 תאריך קריאה קודמת:

שם דייר: חנות 304 - גי אם סי מרכז רפואי בע"מ  
 שם אתר: בורוכוב

לקוח/ה נכבד/ה, אנו מתכבדים להגיש את חישוב צריכת החשמל לתקופה 01/02/20 - 29/02/20:

גי אם סי מרכז רפואי בע"מ - 1 - 16004851(0x0)

| סה"כ לתשלום | מחיר לקוט"ש בא"ג | סה"כ צריכה בקוט"ש | קריאה נוכחית | קריאה קודמת | סוג צריכה                | סוג תעריף |
|-------------|------------------|-------------------|--------------|-------------|--------------------------|-----------|
|             |                  |                   | 29/02/20     | 01/02/20    | פרטי חשבון עבור תאריכים: |           |
| ₪ 495.94    | 93.10            | 532.70            | 21,128.00    | 20,595.30   | פסגה                     | 777       |
| ₪ 49.87     | 56.22            | 88.70             | 7,666.20     | 7,577.50    | גבע                      | 778       |
| ₪ 441.70    | 34.70            | 1,272.90          | 16,997.40    | 15,724.50   | שפל                      | 779       |

סה"כ לדייר:

| שיא ביקוש | סה"כ     | שפל      | גבע     | פסגה     |
|-----------|----------|----------|---------|----------|
| 16.15     | 1,894.30 | 1,272.90 | 88.70   | 532.70   |
|           | ₪ 987.51 | ₪ 441.70 | ₪ 49.87 | ₪ 495.94 |

סה"כ צריכה  
 סה"כ לתשלום

|            |   |                     |
|------------|---|---------------------|
| ₪ 200.95   | <b>תשלום קבוע</b>                       |                     |
| ₪ 0.00     | <b>תשלום עבור גודל חיבור בKVA (0x0)</b> |                     |
| ₪ 1,188.46 | <b>סה"כ לתשלום</b>                      | <b>לא כולל מע"מ</b> |

התפלגות חיוב בש"ח לפי תע"ז

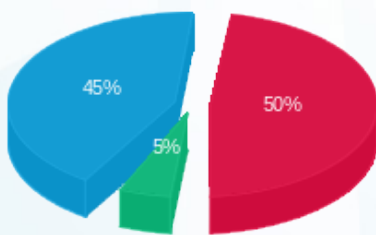

■ פסגה (₪ 495.94) 45%  
 ■ גבע (₪ 49.87) 5%  
 ■ שפל (₪ 441.70) 50%

הסטוריית צריכה בקוט"ש

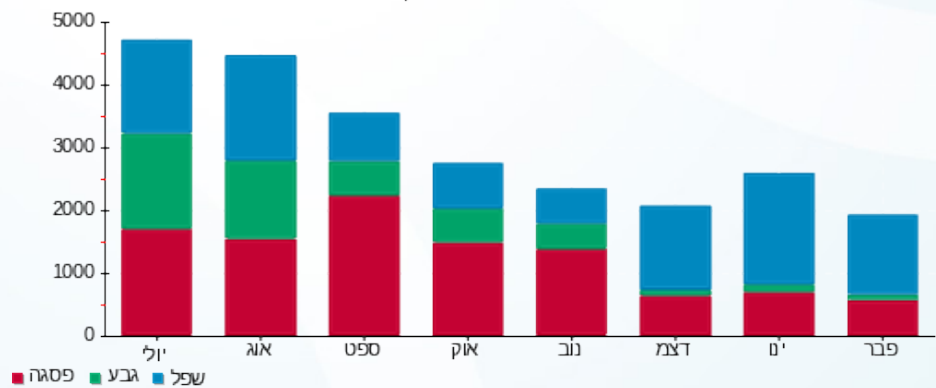



09/03/20

תאריך הפקדה:

שם דייר: מחסן CB 13 גלידה 2

29/02/20

תאריך קריאה נוכחית:

שם אתר: בורוכוב

01/02/20

תאריך קריאה קודמת:

לקוח/ה נכבד/ה, אנו מתכבדים להגיש את חישוב צריכת החשמל לתקופה 01/02/20 - 29/02/20:

מחסן CB 13 גלידה 2 - 2 - 16048002(0x0)

| סוג תעריף                | סוג צריכה | קריאה קודמת | קריאה נוכחית | סה"כ צריכה בקוט"ש | מחיר לקוט"ש בא"ג | סה"כ לתשלום |
|--------------------------|-----------|-------------|--------------|-------------------|------------------|-------------|
| פרטי חשבון עבור תאריכים: |           |             |              |                   |                  |             |
| 777                      | פסגה      | 01/02/20    | 29/02/20     | 0.00              | 93.10            | 0.00 ₪      |
| 778                      | גבע       | 53.30       | 53.30        | 0.00              | 56.22            | 0.00 ₪      |
| 779                      | שפל       | 139.00      | 139.00       | 0.00              | 34.70            | 0.00 ₪      |

סה"כ לדייר:

| פסגה   | גבע    | שפל    | סה"כ   | שיא ביקוש |
|--------|--------|--------|--------|-----------|
| 0.00   | 0.00   | 0.00   | 0.00   | 0.0005    |
| 0.00 ₪ | 0.00 ₪ | 0.00 ₪ | 0.00 ₪ |           |

סה"כ צריכה

סה"כ לתשלום

|          |                                 |              |
|----------|---------------------------------|--------------|
| 200.95 ₪ | תשלום קבוע                      |              |
| 0.00 ₪   | תשלום עבור גודל חיבור KVA (0x0) |              |
| 200.95 ₪ | סה"כ לתשלום                     | לא כולל מע"מ |

התפלגות חיוב בש"ח לפי תעו"ז

פסגה (0.00 ₪)  
גבע (0.00 ₪)  
שפל (0.00 ₪)

הסטוריית צריכה בקוט"ש

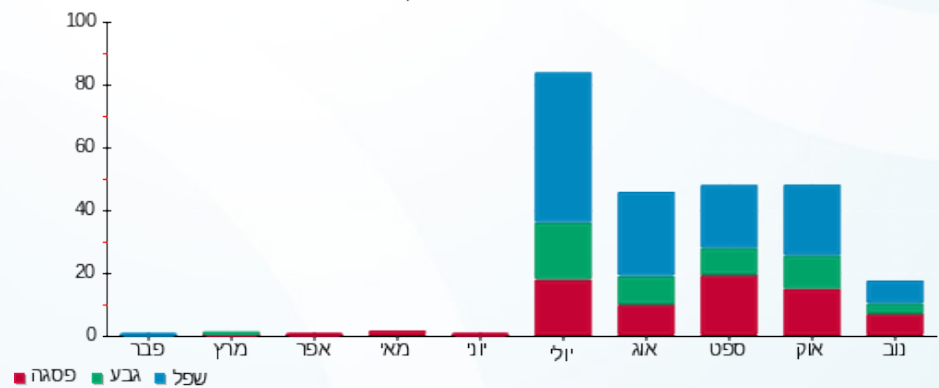



09/03/20

תאריך הפקדה:

שם דייר: מחסן BH 28 אפנדיס

29/02/20

תאריך קריאה נוכחית:

שם אתר: בורוכוב

01/02/20

תאריך קריאה קודמת:

לקוח/ה נכבד/ה, אנו מתכבדים להגיש את חישוב צריכת החשמל לתקופה 01/02/20 - 29/02/20:

מחסן BH 28 אפנדיס - 4 - 16193909(0x0)

| סה"כ לתשלום | מחיר לקוט"ש בא"ג | סה"כ צריכה בקוט"ש | קריאה נוכחית | קריאה קודמת | סוג צריכה                | סוג תעריף |
|-------------|------------------|-------------------|--------------|-------------|--------------------------|-----------|
|             |                  |                   | 29/02/20     | 01/02/20    | פרטי חשבון עבור תאריכים: |           |
| ₪ 0.05      | 93.10            | 0.05              | 2.60         | 2.55        | פסגה                     | 777       |
| ₪ 0.00      | 56.22            | 0.00              | 0.20         | 0.20        | גבע                      | 778       |
| ₪ 0.00      | 34.70            | 0.00              | 0.25         | 0.25        | שפל                      | 779       |

סה"כ לדייר:

| שיא ביקוש | סה"כ   | שפל    | גבע    | פסגה   |
|-----------|--------|--------|--------|--------|
| 0.05      | 0.05   | 0.00   | 0.00   | 0.05   |
|           | ₪ 0.05 | ₪ 0.00 | ₪ 0.00 | ₪ 0.05 |

סה"כ צריכה

סה"כ לתשלום

|          |   |                     |
|----------|---|---------------------|
| ₪ 200.95 | <b>תשלום קבוע</b>                       |                     |
| ₪ 0.00   | <b>תשלום עבור גודל חיבור בKVA (0x0)</b> |                     |
| ₪ 201.00 | <b>סה"כ לתשלום</b>                      | <b>לא כולל מע"מ</b> |

התפלגות חיוב בש"ח לפי תעו"ז



- פסגה (₪ 0.05)
- גבע (₪ 0.00)
- שפל (₪ 0.00)

הסטוריית צריכה בקוט"ש

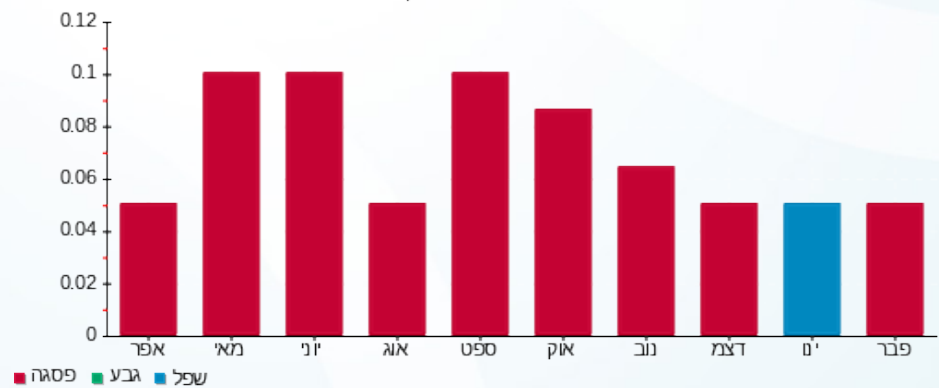

09/03/20 תאריך הפקה:  
 29/02/20 תאריך קריאה נוכחית:  
 01/02/20 תאריך קריאה קודמת:

שם דייר: מחסן BB מפסק Q2 - חברת הנהול  
 שם אתר: בורוכוב

לקוח/ה נכבד/ה, אנו מתכבדים להגיש את חישוב צריכת החשמל לתקופה 01/02/20 - 29/02/20:

מחסן BB חברת הנהול - 2 - (0x0)16048004

| סוג תעריף                | סוג צריכה | קריאה קודמת | קריאה נוכחית | סה"כ צריכה בקוט"ש | מחיר לקוט"ש בא"ג | סה"כ לתשלום |
|--------------------------|-----------|-------------|--------------|-------------------|------------------|-------------|
| פרטי חשבון עבור תאריכים: |           |             |              |                   |                  |             |
| 777                      | פסגה      | 01/02/20    | 29/02/20     | 0.00              | 93.10            | 0.00 ₪      |
| 778                      | גבע       | 85.20       | 85.20        | 0.00              | 56.22            | 0.00 ₪      |
| 779                      | שפל       | 192.90      | 192.90       | 0.00              | 34.70            | 0.00 ₪      |

סה"כ לדייר:

| פסגה   | גבע    | שפל    | סה"כ   | שיא ביקוש |
|--------|--------|--------|--------|-----------|
| 0.00   | 0.00   | 0.00   | 0.00   | 0.02      |
| 0.00 ₪ | 0.00 ₪ | 0.00 ₪ | 0.00 ₪ |           |

סה"כ צריכה  
 סה"כ לתשלום

|          |                                  |              |
|----------|----------------------------------|--------------|
| 200.95 ₪ | תשלום קבוע                       |              |
| 0.00 ₪   | תשלום עבור גודל חיבור KVA ב(0x0) |              |
| 200.95 ₪ | סה"כ לתשלום                      | לא כולל מע"מ |

התפלגות חיוב בש"ח לפי תעו"ז

פסגה (0.00 ₪)  
 גבע (0.00 ₪)  
 שפל (0.00 ₪)

הסטוריית צריכה בקוט"ש

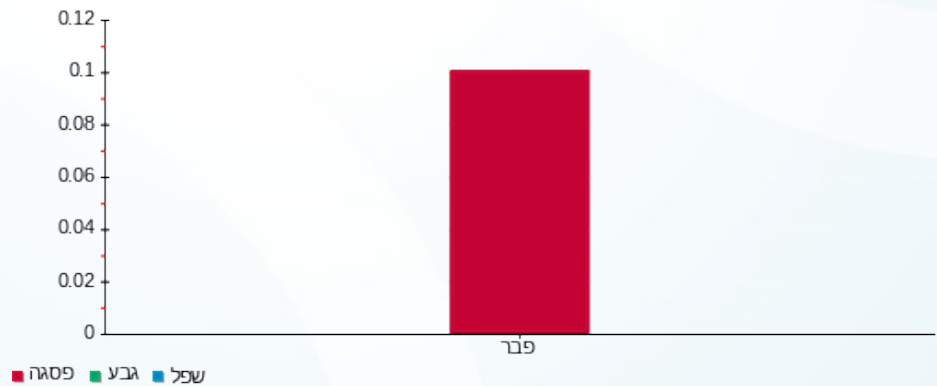



09/03/20

תאריך הפקדה:

שם דייר: מעדניית נעמי

29/02/20

תאריך קריאה נוכחית:

שם אתר: בורוכוב

01/02/20

תאריך קריאה קודמת:

לקוח/ה נכבד/ה, אנו מתכבדים להגיש את חישוב צריכת החשמל לתקופה 29/02/20 - 01/02/20:

מעדניית נעמי - 2 - 16201591(0x0)

| סוג תעריף                | סוג צריכה | קריאה קודמת | קריאה נוכחית | סה"כ צריכה בקוט"ש | מחיר לקוט"ש בא"ג | סה"כ לתשלום |
|--------------------------|-----------|-------------|--------------|-------------------|------------------|-------------|
| פרטי חשבון עבור תאריכים: |           |             |              |                   |                  |             |
| 777                      | פסגה      | 01/02/20    | 29/02/20     | 1,350.20          | 93.10            | 1,257.04 ₪  |
| 778                      | גבע       | 21,821.80   | 22,196.20    | 374.40            | 56.22            | 210.49 ₪    |
| 779                      | שפל       | 50,287.40   | 54,045.40    | 3,758.00          | 34.70            | 1,304.03 ₪  |

סה"כ לדייר:

| פסגה       | גבע      | שפל        | סה"כ       | שיא ביקוש |
|------------|----------|------------|------------|-----------|
| 1,350.20   | 374.40   | 3,758.00   | 5,482.60   | 18.78     |
| 1,257.04 ₪ | 210.49 ₪ | 1,304.03 ₪ | 2,771.55 ₪ |           |

סה"כ צריכה

סה"כ לתשלום

|            |                                  |              |
|------------|----------------------------------|--------------|
| 200.95 ₪   | תשלום קבוע                       |              |
| 0.00 ₪     | תשלום עבור גודל חיבור בKVA (0x0) |              |
| 2,972.50 ₪ | סה"כ לתשלום                      | לא כולל מע"מ |

התפלגות חיוב בש"ח לפי תעו"ז

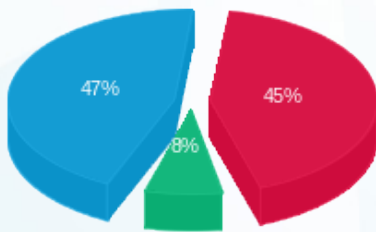

- פסגה (1,257.04 ₪) 47%
- גבע (210.49 ₪) 8%
- שפל (1,304.03 ₪) 45%

הסטוריית צריכה בקוט"ש

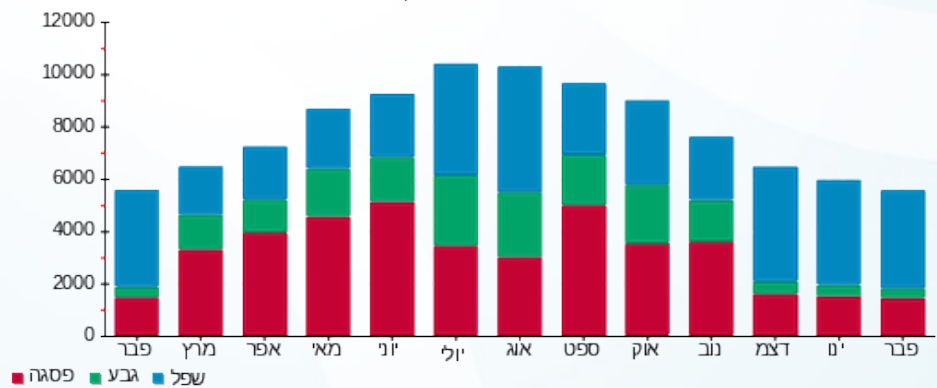

- פסגה
- גבע
- שפל





09/03/20

תאריך הפקדה:

שם דייר: סופר פארם

29/02/20

תאריך קריאה נוכחית:

שם אתר: בורוכוב

01/02/20

תאריך קריאה קודמת:

לקוח/ה נכבד/ה, אנו מתכבדים להגיש את חישוב צריכת החשמל לתקופה 01/02/20 - 29/02/20:

סופר פארם - 1 - 16201591(0x0)

| סוג תעריף                | סוג צריכה | קריאה קודמת | קריאה נוכחית | סה"כ צריכה בקוט"ש | מחיר לקוט"ש בא"ג | סה"כ לתשלום |
|--------------------------|-----------|-------------|--------------|-------------------|------------------|-------------|
| פרטי חשבון עבור תאריכים: |           |             |              |                   |                  |             |
| 777                      | פסגה      | 01/02/20    | 29/02/20     | 2,234.80          | 93.10            | 2,080.60 ₪  |
| 778                      | גבע       | 14,121.20   | 14,574.80    | 453.60            | 56.22            | 255.01 ₪    |
| 779                      | שפל       | 29,361.60   | 34,717.60    | 5,356.00          | 34.70            | 1,858.53 ₪  |

סה"כ לדיר:

| פסגה       | גבע      | שפל        | סה"כ       | שיא ביקוש |
|------------|----------|------------|------------|-----------|
| 2,234.80   | 453.60   | 5,356.00   | 8,044.40   | 25.54     |
| 2,080.60 ₪ | 255.01 ₪ | 1,858.53 ₪ | 4,194.14 ₪ |           |

סה"כ צריכה

סה"כ לתשלום

|            |                                  |              |
|------------|----------------------------------|--------------|
| 200.95 ₪   | תשלום קבוע                       |              |
| 0.00 ₪     | תשלום עבור גודל חיבור בKVA (0x0) |              |
| 4,395.09 ₪ | סה"כ לתשלום                      | לא כולל מע"מ |

התפלגות חיוב בש"ח לפי תעו"ז

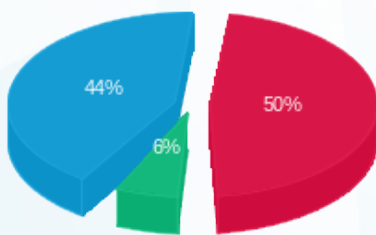

- פסגה (2,080.60 ₪) - 50%
- גבע (255.01 ₪) - 6%
- שפל (1,858.53 ₪) - 44%

הסטוריית צריכה בקוט"ש

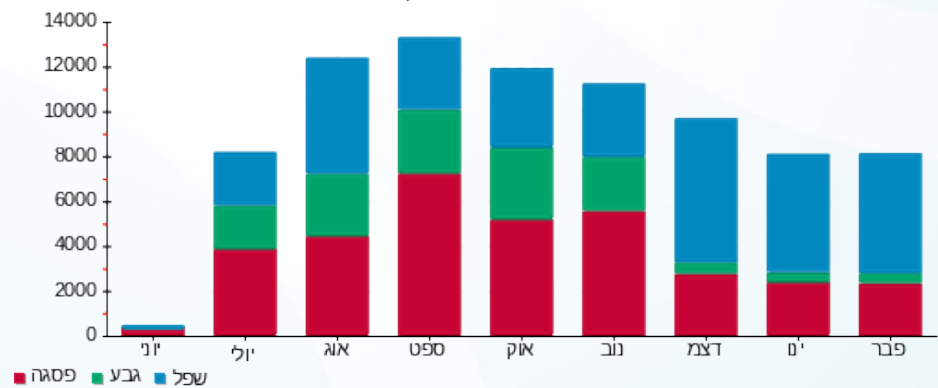

- פסגה
- גבע
- שפל





09/03/20 תאריך הפקדה:  
 29/02/20 תאריך קריאה נוכחית:  
 01/02/20 תאריך קריאה קודמת:

שם דייר: עו"ד אמיר ברמן  
 שם אתר: בורוכוב

לקוח/ה נכבד/ה, אנו מתכבדים להגיש את חישוב צריכת החשמל לתקופה 01/02/20 - 29/02/20:

עו"ד אמיר ברמן - 2 - 16048051(0x0)

| סוג תעריף                | סוג צריכה | קריאה קודמת | קריאה נוכחית | סה"כ צריכה בקוט"ש | מחיר לקוט"ש בא"ג | סה"כ לתשלום |
|--------------------------|-----------|-------------|--------------|-------------------|------------------|-------------|
| פרטי חשבון עבור תאריכים: |           |             |              |                   |                  |             |
| 777                      | פסגה      | 01/02/20    | 29/02/20     | 16.90             | 93.10            | 15.73 ₪     |
| 778                      | גבע       | 122.40      | 122.50       | 0.10              | 56.22            | 0.06 ₪      |
| 779                      | שפל       | 121.50      | 136.70       | 15.20             | 34.70            | 5.27 ₪      |

סה"כ לדייר:

| פסגה    | גבע    | שפל    | סה"כ    | שיא ביקוש |
|---------|--------|--------|---------|-----------|
| 16.90   | 0.10   | 15.20  | 32.20   | 1.55      |
| 15.73 ₪ | 0.06 ₪ | 5.27 ₪ | 21.06 ₪ |           |

סה"כ צריכה  
 סה"כ לתשלום

|         |                                  |              |
|---------|----------------------------------|--------------|
| 36.10 ₪ | תשלום קבוע                       |              |
| 0.00 ₪  | תשלום עבור גודל חיבור בKVA (0x0) |              |
| 57.16 ₪ | סה"כ לתשלום                      | לא כולל מע"מ |

התפלגות חיוב בש"ח לפי תעו"ז

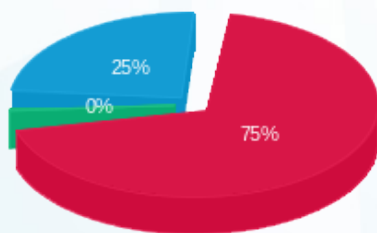

■ פסגה (15.73 ₪)  
 ■ גבע (0.06 ₪)  
 ■ שפל (5.27 ₪)

הסטוריית צריכה בקוט"ש

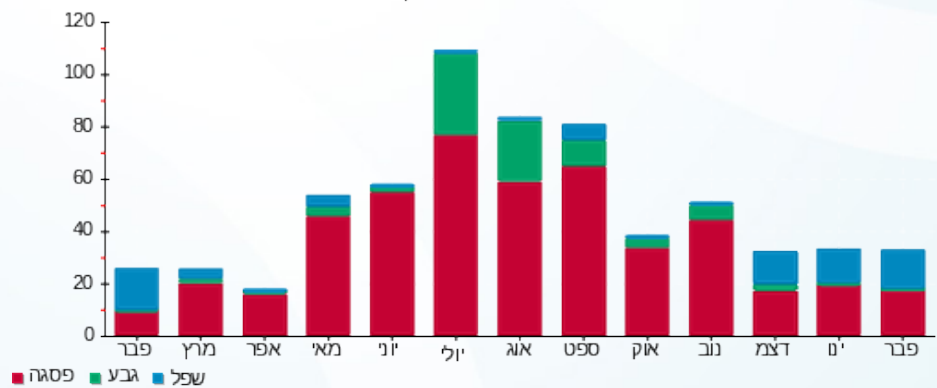



09/03/20 תאריך הפקה:  
 29/02/20 תאריך קריאה נוכחית:  
 01/02/20 תאריך קריאה קודמת:

**שם דייר:** ציבורי  
**שם אתר:** בורוכוב

**לקוח/ה נכבד/ה, אנו מתכבדים להגיש את חישוב צריכת החשמל לתקופה 01/02/20 - 29/02/20:**

**שנאי 2 - 15 - (0x0)13080913**

| סוג תעריף                | סוג צריכה | קריאה קודמת | קריאה נוכחית | סה"כ צריכה בקוט"ש | מחיר לקוט"ש בא"ג | סה"כ לתשלום |
|--------------------------|-----------|-------------|--------------|-------------------|------------------|-------------|
| פרטי חשבון עבור תאריכים: |           |             | 29/02/20     | 01/02/20          |                  |             |
| 777                      | פסגה      | 385,245.30  | 398,897.90   | 13,652.60         | 93.10            | 12,710.57 ₪ |
| 778                      | גבע       | 202,194.50  | 205,826.40   | 3,631.90          | 56.22            | 2,041.85 ₪  |
| 779                      | שפל       | 447,629.80  | 480,572.10   | 32,942.30         | 34.70            | 11,430.98 ₪ |

**אפנדיס 1 - 1 - (0x0)15129229**

| סוג תעריף                | סוג צריכה | קריאה קודמת | קריאה נוכחית | סה"כ צריכה בקוט"ש | מחיר לקוט"ש בא"ג | סה"כ לתשלום |
|--------------------------|-----------|-------------|--------------|-------------------|------------------|-------------|
| פרטי חשבון עבור תאריכים: |           |             | 29/02/20     | 01/02/20          |                  |             |
| 777                      | פסגה      | 14,851.65   | 15,139.85    | -288.20           | 93.10            | -268.31 ₪   |
| 778                      | גבע       | 6,698.70    | 6,784.70     | -86.00            | 56.22            | -48.35 ₪    |
| 779                      | שפל       | 17,568.15   | 18,473.15    | -905.00           | 34.70            | -314.03 ₪   |

**חנות 103 - 2 - (0x0)15129229**

| סוג תעריף                | סוג צריכה | קריאה קודמת | קריאה נוכחית | סה"כ צריכה בקוט"ש | מחיר לקוט"ש בא"ג | סה"כ לתשלום |
|--------------------------|-----------|-------------|--------------|-------------------|------------------|-------------|
| פרטי חשבון עבור תאריכים: |           |             | 29/02/20     | 01/02/20          |                  |             |
| 777                      | פסגה      | 74,491.40   | 76,182.60    | -1,691.20         | 93.10            | -1,574.51 ₪ |
| 778                      | גבע       | 35,179.60   | 35,958.60    | -779.00           | 56.22            | -437.95 ₪   |
| 779                      | שפל       | 66,588.20   | 71,347.00    | -4,758.80         | 34.70            | -1,651.30 ₪ |

**פלאפל 3 - 3 - (0x0)15129229**

| סוג תעריף                | סוג צריכה | קריאה קודמת | קריאה נוכחית | סה"כ צריכה בקוט"ש | מחיר לקוט"ש בא"ג | סה"כ לתשלום |
|--------------------------|-----------|-------------|--------------|-------------------|------------------|-------------|
| פרטי חשבון עבור תאריכים: |           |             | 29/02/20     | 01/02/20          |                  |             |
| 777                      | פסגה      | 27,161.50   | 27,853.50    | -692.00           | 93.10            | -644.25 ₪   |
| 778                      | גבע       | 11,085.60   | 11,190.10    | -104.50           | 56.22            | -58.75 ₪    |
| 779                      | שפל       | 21,332.30   | 22,876.50    | -1,544.20         | 34.70            | -535.84 ₪   |





**חנות 105 - 4 - 15129229 (0x0)**

| סוג תעריף                | סוג צריכה | קריאה קודמת | קריאה נוכחית | סה"כ צריכה בקוט"ש | מחיר לקוט"ש בא"ג | סה"כ לתשלום |
|--------------------------|-----------|-------------|--------------|-------------------|------------------|-------------|
| פרטי חשבון עבור תאריכים: |           |             |              |                   |                  |             |
| 777                      | פסגה      | 01/02/20    | 29/02/20     | -298.20           | 93.10            | ₪ -277.62   |
| 778                      | גבע       | 4,092.30    | 4,108.10     | -15.80            | 56.22            | ₪ -8.88     |
| 779                      | שפל       | 4,924.40    | 5,406.50     | -482.10           | 34.70            | ₪ -167.29   |

**חנות 106 - 5 - 15129229 (0x0)**

| סוג תעריף                | סוג צריכה | קריאה קודמת | קריאה נוכחית | סה"כ צריכה בקוט"ש | מחיר לקוט"ש בא"ג | סה"כ לתשלום |
|--------------------------|-----------|-------------|--------------|-------------------|------------------|-------------|
| פרטי חשבון עבור תאריכים: |           |             |              |                   |                  |             |
| 777                      | פסגה      | 01/02/20    | 29/02/20     | -45.20            | 93.10            | ₪ -42.08    |
| 778                      | גבע       | 820.90      | 821.20       | -0.30             | 56.22            | ₪ -0.17     |
| 779                      | שפל       | 1,081.20    | 1,140.10     | -58.90            | 34.70            | ₪ -20.44    |

**חנות 107 - 6 - 15129229 (0x0)**

| סוג תעריף                | סוג צריכה | קריאה קודמת | קריאה נוכחית | סה"כ צריכה בקוט"ש | מחיר לקוט"ש בא"ג | סה"כ לתשלום |
|--------------------------|-----------|-------------|--------------|-------------------|------------------|-------------|
| פרטי חשבון עבור תאריכים: |           |             |              |                   |                  |             |
| 777                      | פסגה      | 01/02/20    | 29/02/20     | -307.40           | 93.10            | ₪ -286.19   |
| 778                      | גבע       | 3,584.00    | 3,590.30     | -6.30             | 56.22            | ₪ -3.54     |
| 779                      | שפל       | 2,903.10    | 3,383.40     | -480.30           | 34.70            | ₪ -166.66   |

**חום מרקט - 2 - 16004850 (0x0)**

| סוג תעריף                | סוג צריכה | קריאה קודמת | קריאה נוכחית | סה"כ צריכה בקוט"ש | מחיר לקוט"ש בא"ג | סה"כ לתשלום |
|--------------------------|-----------|-------------|--------------|-------------------|------------------|-------------|
| פרטי חשבון עבור תאריכים: |           |             |              |                   |                  |             |
| 777                      | פסגה      | 4,109.40    | 4,653.40     | -544.00           | 93.10            | ₪ -506.46   |
| 778                      | גבע       | 934.30      | 1,016.90     | -82.60            | 56.22            | ₪ -46.44    |
| 779                      | שפל       | 3,752.10    | 5,053.20     | -1,301.10         | 34.70            | ₪ -451.48   |

**חנות 311 - 3 - 16004850 (0x0)**

| סוג תעריף                | סוג צריכה | קריאה קודמת | קריאה נוכחית | סה"כ צריכה בקוט"ש | מחיר לקוט"ש בא"ג | סה"כ לתשלום |
|--------------------------|-----------|-------------|--------------|-------------------|------------------|-------------|
| פרטי חשבון עבור תאריכים: |           |             |              |                   |                  |             |
| 777                      | פסגה      | 11,290.30   | 11,568.00    | -277.70           | 93.10            | ₪ -258.54   |
| 778                      | גבע       | 6,471.20    | 6,507.20     | -36.00            | 56.22            | ₪ -20.24    |
| 779                      | שפל       | 9,179.90    | 9,620.50     | -440.60           | 34.70            | ₪ -152.89   |



**חנות 304 - 1 - 16004851(0x0)**

| סוג תעריף                | סוג צריכה | קריאה קודמת | קריאה נוכחית | סה"כ צריכה בקוט"ש | מחיר לקוט"ש בא"ג | סה"כ לתשלום |
|--------------------------|-----------|-------------|--------------|-------------------|------------------|-------------|
| פרטי חשבון עבור תאריכים: |           |             |              |                   |                  |             |
| 777                      | פסגה      | 01/02/20    | 29/02/20     | -532.70           | 93.10            | ₪ -495.94   |
| 778                      | גבע       | 7,577.50    | 7,666.20     | -88.70            | 56.22            | ₪ -49.87    |
| 779                      | שפל       | 15,724.50   | 16,997.40    | -1,272.90         | 34.70            | ₪ -441.70   |

**אמיר ברמן - 2 - 16004851(0x0)**

| סוג תעריף                | סוג צריכה | קריאה קודמת | קריאה נוכחית | סה"כ צריכה בקוט"ש | מחיר לקוט"ש בא"ג | סה"כ לתשלום |
|--------------------------|-----------|-------------|--------------|-------------------|------------------|-------------|
| פרטי חשבון עבור תאריכים: |           |             |              |                   |                  |             |
| 777                      | פסגה      | 01/02/20    | 29/02/20     | -16.90            | 93.10            | ₪ -15.73    |
| 778                      | גבע       | 122.40      | 122.50       | -0.10             | 56.22            | ₪ -0.06     |
| 779                      | שפל       | 121.50      | 136.70       | -15.20            | 34.70            | ₪ -5.27     |

**מחסן חוות נעמי 14 - 1 - 16048002(0x0)**

| סוג תעריף                | סוג צריכה | קריאה קודמת | קריאה נוכחית | סה"כ צריכה בקוט"ש | מחיר לקוט"ש בא"ג | סה"כ לתשלום |
|--------------------------|-----------|-------------|--------------|-------------------|------------------|-------------|
| פרטי חשבון עבור תאריכים: |           |             |              |                   |                  |             |
| 777                      | פסגה      | 01/02/20    | 29/02/20     | -17.20            | 93.10            | ₪ -16.01    |
| 778                      | גבע       | 523.75      | 533.25       | -9.50             | 56.22            | ₪ -5.34     |
| 779                      | שפל       | 1,523.70    | 1,593.85     | -70.15            | 34.70            | ₪ -24.34    |

**מחסן חוות נעמי - 2 - 16048002(0x0)**

| סוג תעריף                | סוג צריכה | קריאה קודמת | קריאה נוכחית | סה"כ צריכה בקוט"ש | מחיר לקוט"ש בא"ג | סה"כ לתשלום |
|--------------------------|-----------|-------------|--------------|-------------------|------------------|-------------|
| פרטי חשבון עבור תאריכים: |           |             |              |                   |                  |             |
| 777                      | פסגה      | 01/02/20    | 29/02/20     | 0.00              | 93.10            | ₪ 0.00      |
| 778                      | גבע       | 53.30       | 53.30        | 0.00              | 56.22            | ₪ 0.00      |
| 779                      | שפל       | 139.00      | 139.00       | 0.00              | 34.70            | ₪ 0.00      |

**מחסן גולדה - 3 - 16048002(0x0)**

| סוג תעריף                | סוג צריכה | קריאה קודמת | קריאה נוכחית | סה"כ צריכה בקוט"ש | מחיר לקוט"ש בא"ג | סה"כ לתשלום |
|--------------------------|-----------|-------------|--------------|-------------------|------------------|-------------|
| פרטי חשבון עבור תאריכים: |           |             |              |                   |                  |             |
| 777                      | פסגה      | 01/02/20    | 29/02/20     | -31.15            | 93.10            | ₪ -29.00    |
| 778                      | גבע       | 718.90      | 731.95       | -13.05            | 56.22            | ₪ -7.34     |
| 779                      | שפל       | 2,071.20    | 2,176.10     | -104.90           | 34.70            | ₪ -36.40    |





**שקע טעינה - 4 - 16048002 (0x0)**

| סוג תעריף                | סוג צריכה | קריאה קודמת | קריאה נוכחית | סה"כ צריכה בקוט"ש | מחיר לקוט"ש בא"ג | סה"כ לתשלום |
|--------------------------|-----------|-------------|--------------|-------------------|------------------|-------------|
| פרטי חשבון עבור תאריכים: |           |             |              |                   |                  |             |
| 777                      | פסגה      | 01/02/20    | 29/02/20     | -160.90           | 93.10            | ₪ -149.80   |
| 778                      | גבע       | 1,986.30    | 2,018.40     | -32.10            | 56.22            | ₪ -18.05    |
| 779                      | שפל       | 9,426.70    | 9,925.00     | -498.30           | 34.70            | ₪ -172.91   |

**מחנן 1/22/24 - 16048004 (0x0) - A**

| סוג תעריף                | סוג צריכה | קריאה קודמת | קריאה נוכחית | סה"כ צריכה בקוט"ש | מחיר לקוט"ש בא"ג | סה"כ לתשלום |
|--------------------------|-----------|-------------|--------------|-------------------|------------------|-------------|
| פרטי חשבון עבור תאריכים: |           |             |              |                   |                  |             |
| 777                      | פסגה      | 01/02/20    | 29/02/20     | -13.55            | 93.10            | ₪ -12.62    |
| 778                      | גבע       | 513.20      | 514.05       | -0.85             | 56.22            | ₪ -0.48     |
| 779                      | שפל       | 323.75      | 332.50       | -8.75             | 34.70            | ₪ -3.04     |

**מחנן 25 - 16048004 (0x0) - 2**

| סוג תעריף                | סוג צריכה | קריאה קודמת | קריאה נוכחית | סה"כ צריכה בקוט"ש | מחיר לקוט"ש בא"ג | סה"כ לתשלום |
|--------------------------|-----------|-------------|--------------|-------------------|------------------|-------------|
| פרטי חשבון עבור תאריכים: |           |             |              |                   |                  |             |
| 777                      | פסגה      | 01/02/20    | 29/02/20     | 0.00              | 93.10            | ₪ 0.00      |
| 778                      | גבע       | 85.20       | 85.20        | 0.00              | 56.22            | ₪ 0.00      |
| 779                      | שפל       | 192.90      | 192.90       | 0.00              | 34.70            | ₪ 0.00      |

**מחנן 26 - 16048004 (0x0) - 3**

| סוג תעריף                | סוג צריכה | קריאה קודמת | קריאה נוכחית | סה"כ צריכה בקוט"ש | מחיר לקוט"ש בא"ג | סה"כ לתשלום |
|--------------------------|-----------|-------------|--------------|-------------------|------------------|-------------|
| פרטי חשבון עבור תאריכים: |           |             |              |                   |                  |             |
| 777                      | פסגה      | 108.65      | 109.00       | -0.35             | 93.10            | ₪ -0.33     |
| 778                      | גבע       | 34.40       | 34.55        | -0.15             | 56.22            | ₪ -0.08     |
| 779                      | שפל       | 51.00       | 52.55        | -1.55             | 34.70            | ₪ -0.54     |

**מחנן 22-23 - 16048004 (0x0) - 4**

| סוג תעריף                | סוג צריכה | קריאה קודמת | קריאה נוכחית | סה"כ צריכה בקוט"ש | מחיר לקוט"ש בא"ג | סה"כ לתשלום |
|--------------------------|-----------|-------------|--------------|-------------------|------------------|-------------|
| פרטי חשבון עבור תאריכים: |           |             |              |                   |                  |             |
| 777                      | פסגה      | 1,551.60    | 1,552.70     | -1.10             | 93.10            | ₪ -1.02     |
| 778                      | גבע       | 835.60      | 836.50       | -0.90             | 56.22            | ₪ -0.51     |
| 779                      | שפל       | 2,236.85    | 2,243.60     | -6.75             | 34.70            | ₪ -2.34     |



**מחנן 32 - 1 - 16048006 (0x0)**

| סוג תעריף                | סוג צריכה | קריאה קודמת | קריאה נוכחית | סה"כ צריכה בקוט"ש | מחיר לקוט"ש בא"ג | סה"כ לתשלום |
|--------------------------|-----------|-------------|--------------|-------------------|------------------|-------------|
| פרטי חשבון עבור תאריכים: |           |             |              |                   |                  |             |
| 777                      | פסגה      | 01/02/20    | 29/02/20     | 0.00              | 93.10            | 0.00 ₪      |
| 778                      | גבע       | 0.80        | 0.80         | 0.00              | 56.22            | 0.00 ₪      |
| 779                      | שפל       | 18.60       | 18.60        | 0.00              | 34.70            | 0.00 ₪      |

**שטיפת רכבים - 3 - 16048006 (0x0)**

| סוג תעריף                | סוג צריכה | קריאה קודמת | קריאה נוכחית | סה"כ צריכה בקוט"ש | מחיר לקוט"ש בא"ג | סה"כ לתשלום |
|--------------------------|-----------|-------------|--------------|-------------------|------------------|-------------|
| פרטי חשבון עבור תאריכים: |           |             |              |                   |                  |             |
| 777                      | פסגה      | 01/02/20    | 29/02/20     | -67.60            | 93.10            | -62.94 ₪    |
| 778                      | גבע       | 1,292.30    | 1,294.35     | -2.05             | 56.22            | -1.15 ₪     |
| 779                      | שפל       | 1,180.85    | 1,404.45     | -223.60           | 34.70            | -77.59 ₪    |

**מחנן 27 - 1 - 16193909 (0x0)**

| סוג תעריף                | סוג צריכה | קריאה קודמת | קריאה נוכחית | סה"כ צריכה בקוט"ש | מחיר לקוט"ש בא"ג | סה"כ לתשלום |
|--------------------------|-----------|-------------|--------------|-------------------|------------------|-------------|
| פרטי חשבון עבור תאריכים: |           |             |              |                   |                  |             |
| 777                      | פסגה      | 01/02/20    | 29/02/20     | 0.00              | 93.10            | 0.00 ₪      |
| 778                      | גבע       | 83.65       | 83.65        | 0.00              | 56.22            | 0.00 ₪      |
| 779                      | שפל       | 307.50      | 307.50       | 0.00              | 34.70            | 0.00 ₪      |

**מחנן עידן פרידמן - 2 - 16193909 (0x0)**

| סוג תעריף                | סוג צריכה | קריאה קודמת | קריאה נוכחית | סה"כ צריכה בקוט"ש | מחיר לקוט"ש בא"ג | סה"כ לתשלום |
|--------------------------|-----------|-------------|--------------|-------------------|------------------|-------------|
| פרטי חשבון עבור תאריכים: |           |             |              |                   |                  |             |
| 777                      | פסגה      | 01/02/20    | 29/02/20     | -14.15            | 93.10            | -13.17 ₪    |
| 778                      | גבע       | 211.20      | 216.45       | -5.25             | 56.22            | -2.95 ₪     |
| 779                      | שפל       | 622.00      | 663.25       | -41.25            | 34.70            | -14.31 ₪    |

**מחנן 28 - 4 - 16193909 (0x0)**

| סוג תעריף                | סוג צריכה | קריאה קודמת | קריאה נוכחית | סה"כ צריכה בקוט"ש | מחיר לקוט"ש בא"ג | סה"כ לתשלום |
|--------------------------|-----------|-------------|--------------|-------------------|------------------|-------------|
| פרטי חשבון עבור תאריכים: |           |             |              |                   |                  |             |
| 777                      | פסגה      | 01/02/20    | 29/02/20     | -0.05             | 93.10            | -0.05 ₪     |
| 778                      | גבע       | 0.20        | 0.20         | 0.00              | 56.22            | 0.00 ₪      |
| 779                      | שפל       | 0.25        | 0.25         | 0.00              | 34.70            | 0.00 ₪      |



**סופר פארם - 1 - 16201591(0x0)**

| סוג תעריף                | סוג צריכה | קריאה קודמת | קריאה נוכחית | סה"כ צריכה בקוט"ש | מחיר לקוט"ש בא"ג | סה"כ לתשלום |
|--------------------------|-----------|-------------|--------------|-------------------|------------------|-------------|
| פרטי חשבון עבור תאריכים: |           |             |              |                   |                  |             |
| 777                      | פסגה      | 01/02/20    | 29/02/20     | -2,234.80         | 93.10            | ₪ -2,080.60 |
| 778                      | גבע       | 14,121.20   | 14,574.80    | -453.60           | 56.22            | ₪ -255.01   |
| 779                      | שפל       | 29,361.60   | 34,717.60    | -5,356.00         | 34.70            | ₪ -1,858.53 |

**מעדניית נעמי - 2 - 16201591(0x0)**

| סוג תעריף                | סוג צריכה | קריאה קודמת | קריאה נוכחית | סה"כ צריכה בקוט"ש | מחיר לקוט"ש בא"ג | סה"כ לתשלום |
|--------------------------|-----------|-------------|--------------|-------------------|------------------|-------------|
| פרטי חשבון עבור תאריכים: |           |             |              |                   |                  |             |
| 777                      | פסגה      | 01/02/20    | 29/02/20     | -1,350.20         | 93.10            | ₪ -1,257.04 |
| 778                      | גבע       | 21,821.80   | 22,196.20    | -374.40           | 56.22            | ₪ -210.49   |
| 779                      | שפל       | 50,287.40   | 54,045.40    | -3,758.00         | 34.70            | ₪ -1,304.03 |

**חנות 203 - 3 - 16201591(0x0)**

| סוג תעריף                | סוג צריכה | קריאה קודמת | קריאה נוכחית | סה"כ צריכה בקוט"ש | מחיר לקוט"ש בא"ג | סה"כ לתשלום |
|--------------------------|-----------|-------------|--------------|-------------------|------------------|-------------|
| פרטי חשבון עבור תאריכים: |           |             |              |                   |                  |             |
| 777                      | פסגה      | 01/02/20    | 29/02/20     | -3,289.60         | 93.10            | ₪ -3,062.62 |
| 778                      | גבע       | 53,819.60   | 54,603.40    | -783.80           | 56.22            | ₪ -440.65   |
| 779                      | שפל       | 111,770.60  | 117,084.40   | -5,313.80         | 34.70            | ₪ -1,843.89 |

**הום מרקט - 5 - 16201591(0x0)**

| סוג תעריף                | סוג צריכה | קריאה קודמת | קריאה נוכחית | סה"כ צריכה בקוט"ש | מחיר לקוט"ש בא"ג | סה"כ לתשלום |
|--------------------------|-----------|-------------|--------------|-------------------|------------------|-------------|
| פרטי חשבון עבור תאריכים: |           |             |              |                   |                  |             |
| 777                      | פסגה      | 01/02/20    | 29/02/20     | -1,844.50         | 93.10            | ₪ -1,717.23 |
| 778                      | גבע       | 22,155.10   | 22,644.50    | -489.40           | 56.22            | ₪ -275.14   |
| 779                      | שפל       | 49,885.40   | 54,298.60    | -4,413.20         | 34.70            | ₪ -1,531.38 |

**חנות 204 - 6 - 16201591(0x0)**

| סוג תעריף                | סוג צריכה | קריאה קודמת | קריאה נוכחית | סה"כ צריכה בקוט"ש | מחיר לקוט"ש בא"ג | סה"כ לתשלום |
|--------------------------|-----------|-------------|--------------|-------------------|------------------|-------------|
| פרטי חשבון עבור תאריכים: |           |             |              |                   |                  |             |
| 777                      | פסגה      | 01/02/20    | 29/02/20     | -123.95           | 93.10            | ₪ -115.40   |
| 778                      | גבע       | 2,568.35    | 2,575.20     | -6.85             | 56.22            | ₪ -3.85     |
| 779                      | שפל       | 2,481.60    | 2,664.00     | -182.40           | 34.70            | ₪ -63.29    |





**גולדה - 8 - 16201591(0x0)**

| סה"כ לתשלום | מחיר לקוט"ש בא"ג | סה"כ צריכה בקוט"ש | קריאה נוכחית | קריאה קודמת | סוג צריכה                | סוג תעריף |
|-------------|------------------|-------------------|--------------|-------------|--------------------------|-----------|
|             |                  |                   | 29/02/20     | 01/02/20    | פרטי חשבון עבור תאריכים: |           |
| ₪ -1,525.44 | 93.10            | -1,638.50         | 58,168.40    | 56,529.90   | פסגה                     | 777       |
| ₪ -375.44   | 56.22            | -667.80           | 32,601.40    | 31,933.60   | גבע                      | 778       |
| ₪ -1,920.23 | 34.70            | -5,533.80         | 84,280.80    | 78,747.00   | שפל                      | 779       |

**שופרסל - 9 - 16226475(0x0)**

| סה"כ לתשלום  | מחיר לקוט"ש בא"ג | סה"כ צריכה בקוט"ש | קריאה נוכחית | קריאה קודמת | סוג צריכה                | סוג תעריף |
|--------------|------------------|-------------------|--------------|-------------|--------------------------|-----------|
|              |                  |                   | 29/02/20     | 01/02/20    | פרטי חשבון עבור תאריכים: |           |
| ₪ -12,576.69 | 93.10            | -13,508.80        | 549,464.00   | 535,955.20  | פסגה                     | 777       |
| ₪ -3,382.64  | 56.22            | -6,016.80         | 276,199.20   | 270,182.40  | גבע                      | 778       |
| ₪ -14,353.31 | 34.70            | -41,364.00        | 699,863.20   | 658,499.20  | שפל                      | 779       |

**שנאי - 15 - 16226475(0x0)**

| סה"כ לתשלום | מחיר לקוט"ש בא"ג | סה"כ צריכה בקוט"ש | קריאה נוכחית | קריאה קודמת  | סוג צריכה                | סוג תעריף |
|-------------|------------------|-------------------|--------------|--------------|--------------------------|-----------|
|             |                  |                   | 29/02/20     | 01/02/20     | פרטי חשבון עבור תאריכים: |           |
| ₪ 21,072.16 | 93.10            | 22,633.90         | 941,368.30   | 918,734.40   | פסגה                     | 777       |
| ₪ 5,050.36  | 56.22            | 8,983.20          | 463,817.00   | 454,833.80   | גבע                      | 778       |
| ₪ 22,976.36 | 34.70            | 66,214.30         | 1,160,974.00 | 1,094,759.70 | שפל                      | 779       |

**סה"כ לדייר:**

| שיא ביקוש | סה"כ        | שפל        | גבע        | פסגה       |
|-----------|-------------|------------|------------|------------|
| 207.68    | 30,876.95   | 21,021.05  | 2,559.30   | 7,296.60   |
|           | ₪ 15,526.28 | ₪ 7,294.30 | ₪ 1,438.84 | ₪ 6,793.13 |

סה"כ צריכה  
סה"כ לתשלום

|             |  |                     |
|-------------|--|---------------------|
| ₪ 0.00      | <b>תשלום קבוע</b>                        |                     |
| ₪ 0.00      | <b>תשלום עבור גודל חיבור ב KVA (0x0)</b> |                     |
| ₪ 15,526.28 | <b>סה"כ לתשלום</b>                       | <b>לא כולל מע"מ</b> |





09/03/20

תאריך הפקדה:

שם דייר: קפטן המבורגר

29/02/20

תאריך קריאה נוכחית:

שם אתר: בורוכוב

01/02/20

תאריך קריאה קודמת:

לקוח/ה נכבד/ה, אנו מתכבדים להגיש את חישוב צריכת החשמל לתקופה 01/02/20 - 29/02/20:

קפטן המבורגר - 5 - 16201591(0x0)

| סוג תעריף                | סוג צריכה | קריאה קודמת | קריאה נוכחית | סה"כ צריכה בקוט"ש | מחיר לקוט"ש בא"ג | סה"כ לתשלום |
|--------------------------|-----------|-------------|--------------|-------------------|------------------|-------------|
| פרטי חשבון עבור תאריכים: |           |             |              |                   |                  |             |
| 777                      | פסגה      | 01/02/20    | 29/02/20     | 1,844.50          | 93.10            | 1,717.23 ₪  |
| 778                      | גבע       | 22,155.10   | 22,644.50    | 489.40            | 56.22            | 275.14 ₪    |
| 779                      | שפל       | 49,885.40   | 54,298.60    | 4,413.20          | 34.70            | 1,531.38 ₪  |

סה"כ לדייר:

| פסגה       | גבע      | שפל        | סה"כ       | שיא ביקוש |
|------------|----------|------------|------------|-----------|
| 1,844.50   | 489.40   | 4,413.20   | 6,747.10   | 26.14     |
| 1,717.23 ₪ | 275.14 ₪ | 1,531.38 ₪ | 3,523.75 ₪ |           |

סה"כ צריכה

סה"כ לתשלום

|            |                                  |              |
|------------|----------------------------------|--------------|
| 200.95 ₪   | תשלום קבוע                       |              |
| 0.00 ₪     | תשלום עבור גודל חיבור בKVA (0x0) |              |
| 3,724.70 ₪ | סה"כ לתשלום                      | לא כולל מע"מ |

התפלגות חיוב בש"ח לפי תע"ז

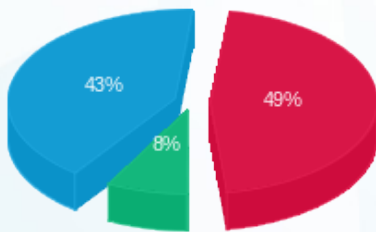

- פסגה (1,717.23 ₪) 43%
- גבע (275.14 ₪) 8%
- שפל (1,531.38 ₪) 49%

הסטוריית צריכה בקוט"ש

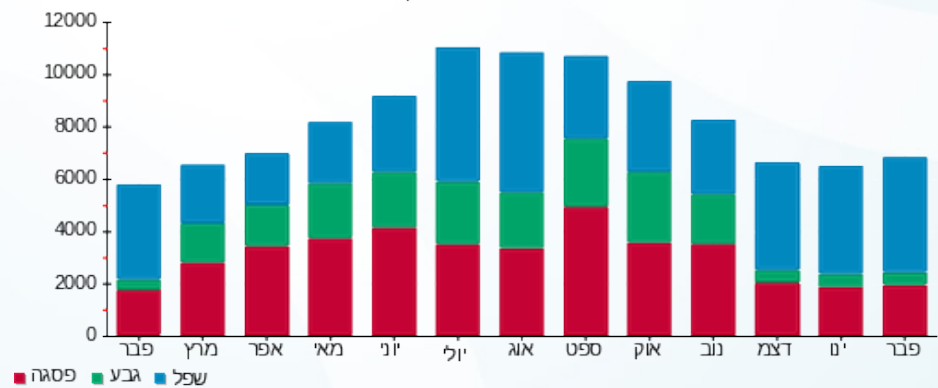

- פסגה
- גבע
- שפל





09/03/20

תאריך הפקדה:

שם דייר: רשת פלאפל בריבוע בע"מ

29/02/20

תאריך קריאה נוכחית:

שם אתר: בורוכוב

01/02/20

תאריך קריאה קודמת:

לקוח/ה נכבד/ה, אנו מתכבדים להגיש את חישוב צריכת החשמל לתקופה 01/02/20 - 29/02/20:

רשת פלאפל בריבוע בע"מ - 3 - 15129229(0x0)

| סה"כ לתשלום | מחיר לקוט"ש בא"ג | סה"כ צריכה בקוט"ש | קריאה נוכחית | קריאה קודמת | סוג צריכה | סוג תעריף                |
|-------------|------------------|-------------------|--------------|-------------|-----------|--------------------------|
|             |                  |                   | 29/02/20     | 01/02/20    |           | פרטי חשבון עבור תאריכים: |
| ₪ 644.25    | 93.10            | 692.00            | 27,853.50    | 27,161.50   | פסגה      | 777                      |
| ₪ 58.75     | 56.22            | 104.50            | 11,190.10    | 11,085.60   | גבע       | 778                      |
| ₪ 535.84    | 34.70            | 1,544.20          | 22,876.50    | 21,332.30   | שפל       | 779                      |

סה"כ לדייר:

| שיא ביקוש | סה"כ       | שפל      | גבע     | פסגה     |
|-----------|------------|----------|---------|----------|
| 17.88     | 2,340.70   | 1,544.20 | 104.50  | 692.00   |
|           | ₪ 1,238.84 | ₪ 535.84 | ₪ 58.75 | ₪ 644.25 |

סה"כ צריכה

סה"כ לתשלום

|            |   |                     |
|------------|---|---------------------|
| ₪ 200.95   | <b>תשלום קבוע</b>                       |                     |
| ₪ 0.00     | <b>תשלום עבור גודל חיבור בKVA (0x0)</b> |                     |
| ₪ 1,439.79 | <b>סה"כ לתשלום</b>                      | <b>לא כולל מע"מ</b> |

התפלגות חיוב בש"ח לפי תע"ז

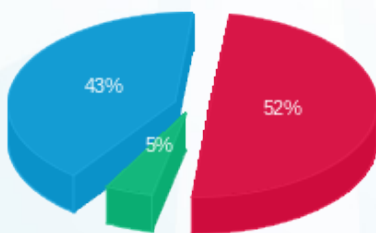

- פסגה (₪ 644.25) 52%
- גבע (₪ 58.75) 5%
- שפל (₪ 535.84) 43%

הסטוריית צריכה בקוט"ש

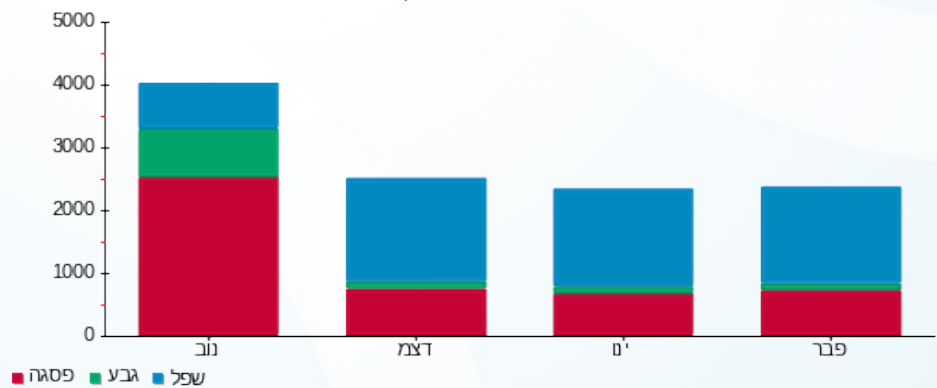



09/03/20

תאריך הפקה:

שם דייר: שופרסל

29/02/20

תאריך קריאה נוכחית:

שם אתר: בורוכוב

01/02/20

תאריך קריאה קודמת:

לקוח/ה נכבד/ה, אנו מתכבדים להגיש את חישוב צריכת החשמל לתקופה 01/02/20 - 29/02/20:

שופרסל - 9 - 16226475 (0x0)

| סה"כ לתשלום | מחיר לקוט"ש בא"ג | סה"כ צריכה בקוט"ש | קריאה נוכחית | קריאה קודמת | סוג צריכה                | סוג תעריף |
|-------------|------------------|-------------------|--------------|-------------|--------------------------|-----------|
|             |                  |                   | 29/02/20     | 01/02/20    | פרטי חשבון עבור תאריכים: |           |
| 12,576.69 ₪ | 93.10            | 13,508.80         | 549,464.00   | 535,955.20  | פסגה                     | 777       |
| 3,382.64 ₪  | 56.22            | 6,016.80          | 276,199.20   | 270,182.40  | גבע                      | 778       |
| 14,353.31 ₪ | 34.70            | 41,364.00         | 699,863.20   | 658,499.20  | שפל                      | 779       |

סה"כ לדייר:

| שיא ביקוש | סה"כ        | שפל         | גבע        | פסגה        |
|-----------|-------------|-------------|------------|-------------|
| 207.68    | 60,889.60   | 41,364.00   | 6,016.80   | 13,508.80   |
|           | 30,312.65 ₪ | 14,353.31 ₪ | 3,382.64 ₪ | 12,576.69 ₪ |

סה"כ צריכה

סה"כ לתשלום

|             |   |                     |
|-------------|---|---------------------|
| 200.95 ₪    | <b>תשלום קבוע</b>                       |                     |
| 0.00 ₪      | <b>תשלום עבור גודל חיבור בKVA (0x0)</b> |                     |
| 30,513.60 ₪ | <b>סה"כ לתשלום</b>                      | <b>לא כולל מע"מ</b> |

התפלגות חיוב בש"ח לפי תעו"ז

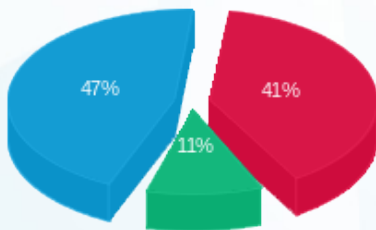

- פסגה (12,576.69 ₪) 47%
- גבע (3,382.64 ₪) 11%
- שפל (14,353.31 ₪) 41%

הסטוריית צריכה בקוט"ש



09/03/20 תאריך הפקה:  
 29/02/20 תאריך קריאה נוכחית:  
 01/02/20 תאריך קריאה קודמת:

שם דייר: שטיפת רכבים  
 שם אתר: בורוכוב

לקוח/ה נכבד/ה, אנו מתכבדים להגיש את חישוב צריכת החשמל לתקופה 01/02/20 - 29/02/20:

שטיפת רכבים - 3 - (0x0)16048006

| סוג תעריף                | סוג צריכה | קריאה קודמת | קריאה נוכחית | סה"כ צריכה בקוט"ש | מחיר לקוט"ש בא"ג | סה"כ לתשלום |
|--------------------------|-----------|-------------|--------------|-------------------|------------------|-------------|
| פרטי חשבון עבור תאריכים: |           |             |              |                   |                  |             |
| 777                      | פסגה      | 01/02/20    | 29/02/20     | 67.60             | 93.10            | 62.94 ₪     |
| 778                      | גבע       | 1,292.30    | 1,294.35     | 2.05              | 56.22            | 1.15 ₪      |
| 779                      | שפל       | 1,180.85    | 1,404.45     | 223.60            | 34.70            | 77.59 ₪     |

סה"כ לדייר:

| פסגה    | גבע    | שפל     | סה"כ     | שיא ביקוש |
|---------|--------|---------|----------|-----------|
| 67.60   | 2.05   | 223.60  | 293.25   | 7.06      |
| ₪ 62.94 | ₪ 1.15 | ₪ 77.59 | ₪ 141.68 |           |

סה"כ צריכה  
 סה"כ לתשלום

|          |                                  |              |
|----------|----------------------------------|--------------|
| 200.95 ₪ | תשלום קבוע                       |              |
| 0.00 ₪   | תשלום עבור גודל חיבור בKVA (0x0) |              |
| 342.63 ₪ | סה"כ לתשלום                      | לא כולל מע"מ |

התפלגות חיוב בש"ח לפי תעו"ז

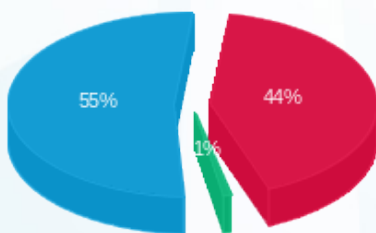

■ פסגה (₪ 62.94)  
 ■ גבע (₪ 1.15)  
 ■ שפל (₪ 77.59)

הסטוריית צריכה בקוט"ש

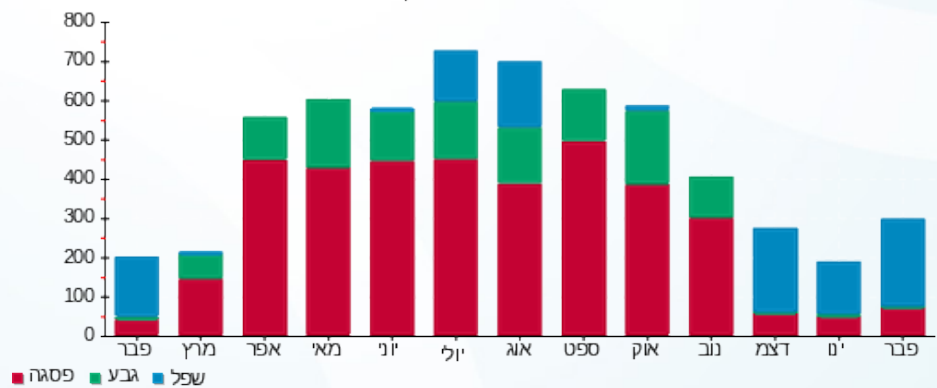

09/03/20 תאריך הפקה:  
 29/02/20 תאריך קריאה נוכחית:  
 01/02/20 תאריך קריאה קודמת:

שם דייר: שנאים  
 שם אתר: בורוכוב

**לקוח/ה נכבד/ה, אנו מתכבדים להגיש את חישוב צריכת החשמל לתקופה 01/02/20 - 29/02/20:**

**שנאי - 15 - 13080913(0x0)**

| סוג תעריף                | סוג צריכה | קריאה קודמת | קריאה נוכחית | סה"כ צריכה בקוט"ש | מחיר לקוט"ש בא"ג | סה"כ לתשלום |
|--------------------------|-----------|-------------|--------------|-------------------|------------------|-------------|
| פרטי חשבון עבור תאריכים: |           |             | 01/02/20     | 29/02/20          |                  |             |
| 777                      | פסגה      | 385,245.30  | 398,897.90   | 13,652.60         | 93.10            | 12,710.57 ₪ |
| 778                      | גבע       | 202,194.50  | 205,826.40   | 3,631.90          | 56.22            | 2,041.85 ₪  |
| 779                      | שפל       | 447,629.80  | 480,572.10   | 32,942.30         | 34.70            | 11,430.98 ₪ |

**שנאי - 15 - 16226475(0x0)**

| סוג תעריף                | סוג צריכה | קריאה קודמת  | קריאה נוכחית | סה"כ צריכה בקוט"ש | מחיר לקוט"ש בא"ג | סה"כ לתשלום |
|--------------------------|-----------|--------------|--------------|-------------------|------------------|-------------|
| פרטי חשבון עבור תאריכים: |           |              | 01/02/20     | 29/02/20          |                  |             |
| 777                      | פסגה      | 918,734.40   | 941,368.30   | 22,633.90         | 93.10            | 21,072.16 ₪ |
| 778                      | גבע       | 454,833.80   | 463,817.00   | 8,983.20          | 56.22            | 5,050.36 ₪  |
| 779                      | שפל       | 1,094,759.70 | 1,160,974.00 | 66,214.30         | 34.70            | 22,976.36 ₪ |

**סה"כ לדירה:**

| פסגה        | גבע        | שפל         | סה"כ        | שיא ביקוש |
|-------------|------------|-------------|-------------|-----------|
| 36,286.50   | 12,615.10  | 99,156.60   | 148,058.20  | 5.33      |
| ₪ 33,782.73 | ₪ 7,092.21 | ₪ 34,407.34 | ₪ 75,282.28 |           |

|             |   |                     |
|-------------|---|---------------------|
| ₪ 0.00      | <b>תשלום קבוע</b>                       |                     |
| ₪ 0.00      | <b>תשלום עבור גודל חיבור בKVA (0x0)</b> |                     |
| ₪ 75,282.28 | <b>סה"כ לתשלום</b>                      | <b>לא כולל מע"מ</b> |

התפלגות חיוב בש"ח לפי תע"ז

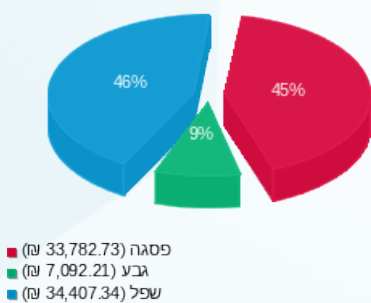

הסטוריית צריכה בקוט"ש

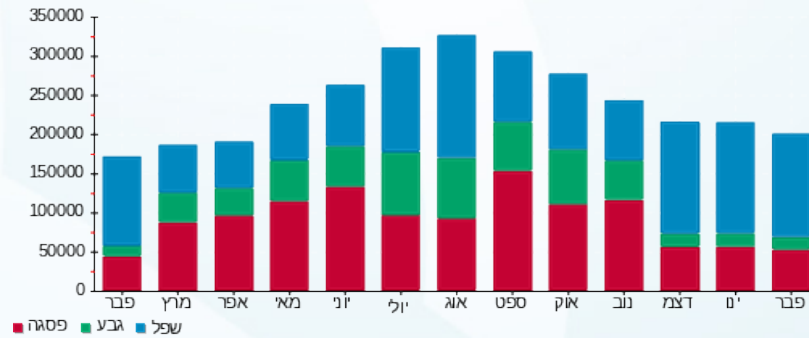



09/03/20 תאריך הפקדה:  
 29/02/20 תאריך קריאה נוכחית:  
 01/02/20 תאריך קריאה קודמת:

שם דייר: שקע טעינה אופנוע דומינוס  
 שם אתר: בורוכוב

לקוח/ה נכבד/ה, אנו מתכבדים להגיש את חישוב צריכת החשמל לתקופה 01/02/20 - 29/02/20:

שקע טעינה אופנוע דומינוס - 4 - 16048002(0x0)

| סה"כ לתשלום | מחיר לקוט"ש בא"ג | סה"כ צריכה בקוט"ש | קריאה נוכחית | קריאה קודמת | סוג צריכה                | סוג תעריף |
|-------------|------------------|-------------------|--------------|-------------|--------------------------|-----------|
|             |                  |                   | 29/02/20     | 01/02/20    | פרטי חשבון עבור תאריכים: |           |
| 149.80 ₪    | 93.10            | 160.90            | 3,263.10     | 3,102.20    | פסגה                     | 777       |
| 18.05 ₪     | 56.22            | 32.10             | 2,018.40     | 1,986.30    | גבע                      | 778       |
| 172.91 ₪    | 34.70            | 498.30            | 9,925.00     | 9,426.70    | שפל                      | 779       |

סה"כ לדיר:

| שיא ביקוש | סה"כ     | שפל      | גבע     | פסגה     |
|-----------|----------|----------|---------|----------|
| 73.16     | 691.30   | 498.30   | 32.10   | 160.90   |
|           | 340.75 ₪ | 172.91 ₪ | 18.05 ₪ | 149.80 ₪ |

סה"כ צריכה  
 סה"כ לתשלום

|          |   |                     |
|----------|---|---------------------|
| 200.95 ₪ | <b>תשלום קבוע</b>                       |                     |
| 0.00 ₪   | <b>תשלום עבור גודל חיבור בKVA (0x0)</b> |                     |
| 541.70 ₪ | <b>סה"כ לתשלום</b>                      | <b>לא כולל מע"מ</b> |

התפלגות חיוב בש"ח לפי תעו"ז

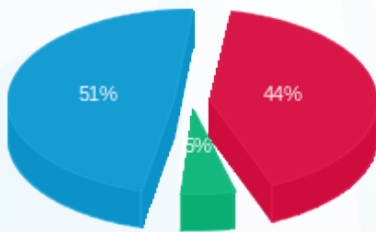

■ פסגה (149.80 ₪)  
 ■ גבע (18.05 ₪)  
 ■ שפל (172.91 ₪)

הסטוריית צריכה בקוט"ש

