



09/03/20

תאריך הפקדה:

24/02/20

תאריך קריאה נוכחית:

30/01/20

תאריך קריאה קודמת:

שם דייר: אניס פרחאת
שם אתר: סאמיט 5 כרמיאל

לקוח/ה נכבד/ה, אנו מתכבדים להגיש את חישוב צריכת החשמל לתקופה 24/02/20 - 30/01/20:

אניס פרחאת - 1 - 13127942(0x0)

סוג תעריף	סוג צריכה	קריאה קודמת	קריאה נוכחית	סה"כ צריכה בקוט"ש	מחיר לקוט"ש בא"ג	סה"כ לתשלום
פרטי חשבון עבור תאריכים:						
777	פסגה	30/01/20	24/02/20	59.30	93.10	55.21 ₪
778	גבע	1,033.00	1,034.30	1.30	56.22	0.73 ₪
779	שפל	2,414.20	2,507.60	93.40	34.70	32.41 ₪

סה"כ לדייר:

פסגה	גבע	שפל	סה"כ	שיא ביקוש
59.30	1.30	93.40	154.00	
₪ 55.21	₪ 0.73	₪ 32.41	₪ 88.35	

סה"כ צריכה

סה"כ לתשלום

₪ 36.10	תשלום קבוע	
₪ 0.00	תשלום עבור גודל חיבור בKVA (0x0)	
₪ 124.45	סה"כ לתשלום	לא כולל מע"מ

התפלגות חיוב בש"ח לפי תע"ז

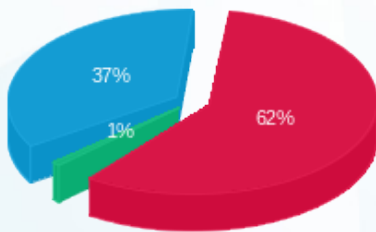

פסגה (₪ 55.21)
גבע (₪ 0.73)
שפל (₪ 32.41)

הסטוריית צריכה בקוט"ש

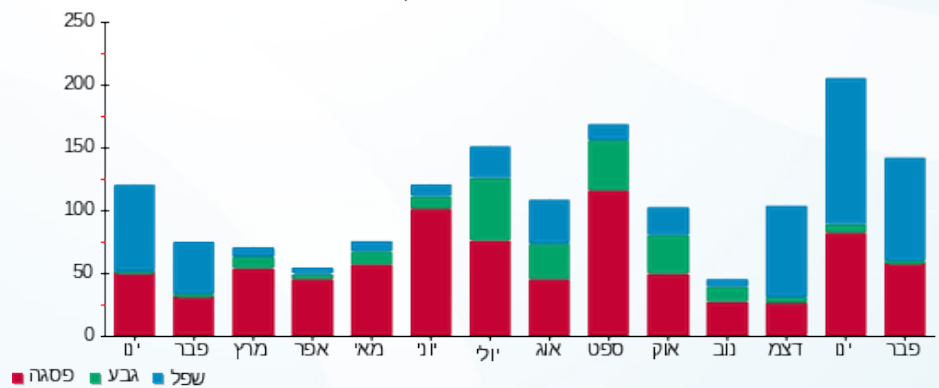



09/03/20

תאריך הפקה:

שם דייר: גירפה משלוחים וניהול

24/02/20

תאריך קריאה נוכחית:

שם אתר: סאמיט 5 כרמיאל

30/01/20

תאריך קריאה קודמת:

לקוח/ה נכבד/ה, אנו מתכבדים להגיש את חישוב צריכת החשמל לתקופה 24/02/20 - 30/01/20:

גירפה משלוחים וניהול - 1 - 14014369(0x0)

סוג תעריף	סוג צריכה	קריאה קודמת	קריאה נוכחית	סה"כ צריכה בקוט"ש	מחיר לקוט"ש בא"ג	סה"כ לתשלום
פרטי חשבון עבור תאריכים:						
777	פסגה	30/01/20	24/02/20	22.30	93.10	20.76 ₪
778	גבע	3,268.80	3,278.80	10.00	56.22	5.62 ₪
779	שפל	6,022.90	6,243.60	220.70	34.70	76.58 ₪

סה"כ לדייר:

פסגה	גבע	שפל	סה"כ	שיא ביקוש
22.30	10.00	220.70	253.00	
20.76 ₪	5.62 ₪	76.58 ₪	102.97 ₪	

סה"כ צריכה

סה"כ לתשלום

36.10 ₪	תשלום קבוע	
0.00 ₪	תשלום עבור גודל חיבור בKVA (0x0)	
139.07 ₪	סה"כ לתשלום	לא כולל מע"מ

התפלגות חיוב בש"ח לפי תע"ז

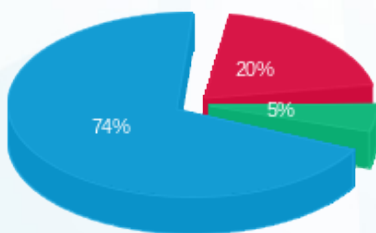

- פסגה (20.76 ₪)
- גבע (5.62 ₪)
- שפל (76.58 ₪)

הסטוריית צריכה בקוט"ש

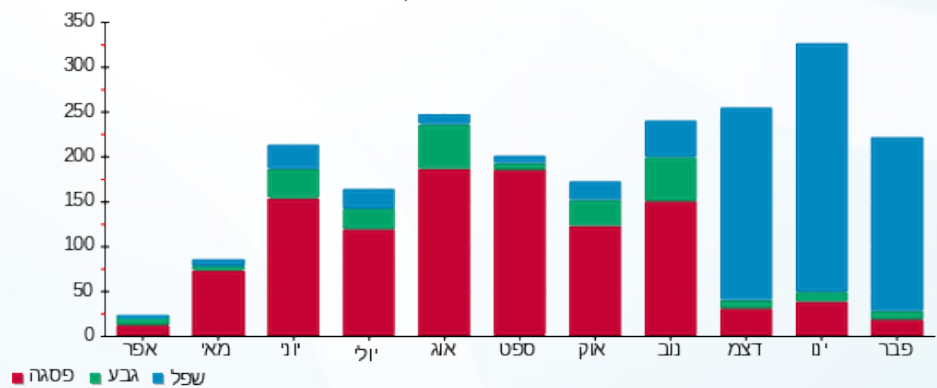

09/03/20 תאריך הפקדה:
 24/02/20 תאריך קריאה נוכחית:
 30/01/20 תאריך קריאה קודמת:

שם דייר: דאהר מאדי
 שם אתר: סאמיט 5 כרמיאל

לקוח/ה נכבד/ה, אנו מתכבדים להגיש את חישוב צריכת החשמל לתקופה 24/02/20 - 30/01/20:

דאהר מאדי - 1 - 14158976(0x0)

סוג תעריף	סוג צריכה	קריאה קודמת	קריאה נוכחית	סה"כ צריכה בקוט"ש	מחיר לקוט"ש בא"ג	סה"כ לתשלום
פרטי חשבון עבור תאריכים:						
777	פסגה	30/01/20	24/02/20	69.90	93.10	65.08 ₪
778	גבע	6,901.50	6,920.10	18.60	56.22	10.46 ₪
779	שפל	15,509.00	16,033.20	524.20	34.70	181.90 ₪

סה"כ לדייר:

פסגה	גבע	שפל	סה"כ	שיא ביקוש
69.90	18.60	524.20	612.70	
₪ 65.08	₪ 10.46	₪ 181.90	₪ 257.43	

סה"כ צריכה
 סה"כ לתשלום

₪ 36.10	תשלום קבוע	
₪ 0.00	תשלום עבור גודל חיבור בKVA (0x0)	
₪ 293.53	סה"כ לתשלום	לא כולל מע"מ

התפלגות חיוב בש"ח לפי תעו"ז

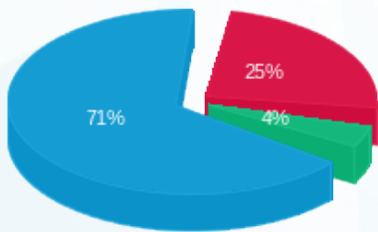

פסגה (₪ 65.08)
 גבע (₪ 10.46)
 שפל (₪ 181.90)

הסטוריית צריכה בקוט"ש

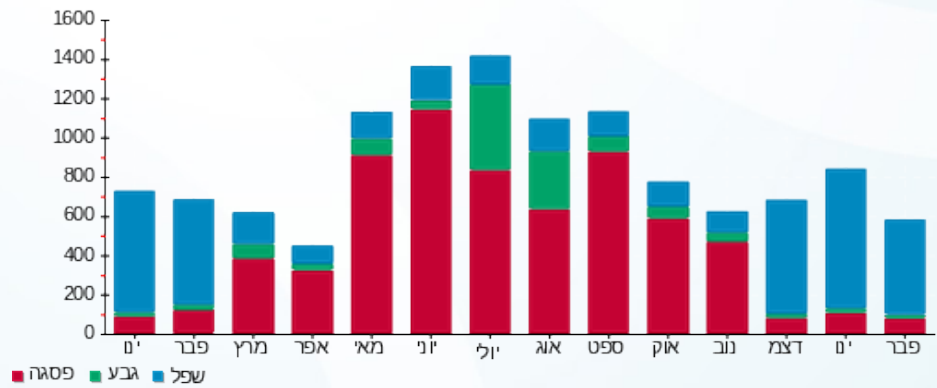



09/03/20 תאריך הפקה:
 24/02/20 תאריך קריאה נוכחית:
 30/01/20 תאריך קריאה קודמת:

שם דייר: המסיע אתי
 שם אתר: סאמיט 5 כרמיאל

לקוח/ה נכבד/ה, אנו מתכבדים להגיש את חישוב צריכת החשמל לתקופה 24/02/20 - 30/01/20:

המסיע אתי - 1 - 13127951(0x0)

סוג תעריף	סוג צריכה	קריאה קודמת	קריאה נוכחית	סה"כ צריכה בקוט"ש	מחיר לקוט"ש בא"ג	סה"כ לתשלום
פרטי חשבון עבור תאריכים:						
777	פסגה	30/01/20	24/02/20	62.00	93.10	14,747.50 ₪
778	גבע	3,970.80	3,989.00	18.20	56.22	10.23 ₪
779	שפל	6,183.70	6,379.90	196.20	34.70	68.08 ₪

סה"כ לדייר:

פסגה	גבע	שפל	סה"כ	שיא ביקוש
62.00	18.20	196.20	276.40	
136.04 ₪	10.23 ₪	68.08 ₪		

סה"כ צריכה
 סה"כ לתשלום

36.10 ₪	תשלום קבוע	
0.00 ₪	תשלום עבור גודל חיבור בKVA (0x0)	
172.14 ₪	סה"כ לתשלום	לא כולל מע"מ

התפלגות חיוב בש"ח לפי תע"ז

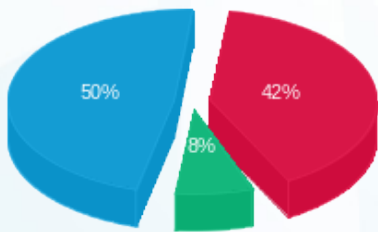

■ פסגה (10.23 ₪)
 ■ גבע (57.72 ₪)
 ■ שפל (68.08 ₪)

הסטוריית צריכה בקוט"ש

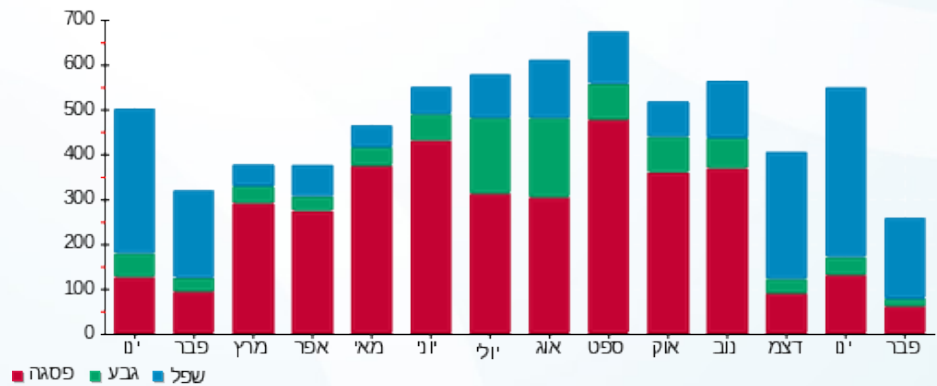



09/03/20

תאריך הפקה:

שם דייר: הנוקר ביטחון בע"מ

24/02/20

תאריך קריאה נוכחית:

שם אתר: סאמיט 5 כרמיאל

30/01/20

תאריך קריאה קודמת:

לקוח/ה נכבד/ה, אנו מתכבדים להגיש את חישוב צריכת החשמל לתקופה 24/02/20 - 30/01/20:

1 - 14152630(0x0)

סוג תעריף	סוג צריכה	קריאה קודמת	קריאה נוכחית	סה"כ צריכה בקוט"ש	מחיר לקוט"ש בא"ג	סה"כ לתשלום
פרטי חשבון עבור תאריכים:						
777	פסגה	30/01/20	24/02/20	53.50	93.10	49.81 ₪
778	גבע	3,380.50	3,407.90	27.40	56.22	15.40 ₪
779	שפל	9,078.70	9,482.20	403.50	34.70	140.01 ₪

סה"כ לדיר:

פסגה	גבע	שפל	סה"כ	שיא ביקוש
53.50	27.40	403.50	484.40	
49.81 ₪	15.40 ₪	140.01 ₪	205.23 ₪	

סה"כ צריכה

סה"כ לתשלום

36.10 ₪	תשלום קבוע	
0.00 ₪	תשלום עבור גודל חיבור בKVA (0x0)	
241.33 ₪	סה"כ לתשלום	לא כולל מע"מ

התפלגות חיוב בש"ח לפי תעו"ז

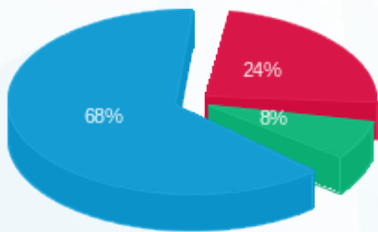

- פסגה (49.81 ₪) 68%
- גבע (15.40 ₪) 8%
- שפל (140.01 ₪) 24%

הסטוריית צריכה בקוט"ש

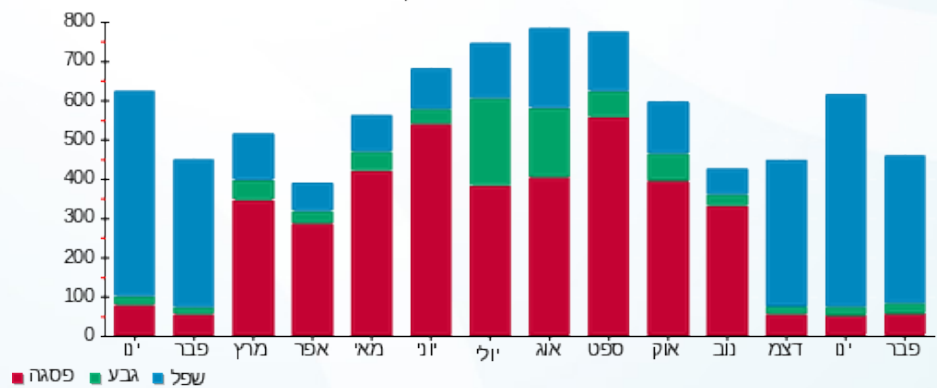



09/03/20

תאריך הפקה:

שם דייר: חברת אינפינטי
שם אתר: סאמיט 5 כרמיאל

24/02/20

תאריך קריאה נוכחית:

30/01/20

תאריך קריאה קודמת:

לקוח/ה נכבד/ה, אנו מתכבדים להגיש את חישוב צריכת החשמל לתקופה 24/02/20 - 30/01/20:

חברת אינפינטי - 1 - 13127945(0x0)

סוג תעריף	סוג צריכה	קריאה קודמת	קריאה נוכחית	סה"כ צריכה בקוט"ש	מחיר לקוט"ש בא"ג	סה"כ לתשלום
פרטי חשבון עבור תאריכים:						
777	פסגה	30/01/20	24/02/20	182.30	93.10	169.72 ₪
778	גבע	5,970.56	6,031.66	61.10	56.22	34.35 ₪
779	שפל	15,012.56	15,579.76	567.20	34.70	196.82 ₪

סה"כ לדייר:

פסגה	גבע	שפל	סה"כ	שיא ביקוש
182.30	61.10	567.20	810.60	
169.72 ₪	34.35 ₪	196.82 ₪	400.89 ₪	

סה"כ צריכה

סה"כ לתשלום

58.35 ₪	תשלום קבוע	
0.00 ₪	תשלום עבור גודל חיבור בKVA (0x0)	
459.24 ₪	סה"כ לתשלום	לא כולל מע"מ

התפלגות חיוב בש"ח לפי תעו"ז

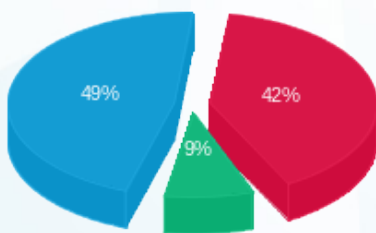

- פסגה (169.72 ₪) 49%
- גבע (34.35 ₪) 9%
- שפל (196.82 ₪) 42%

הסטוריית צריכה בקוט"ש

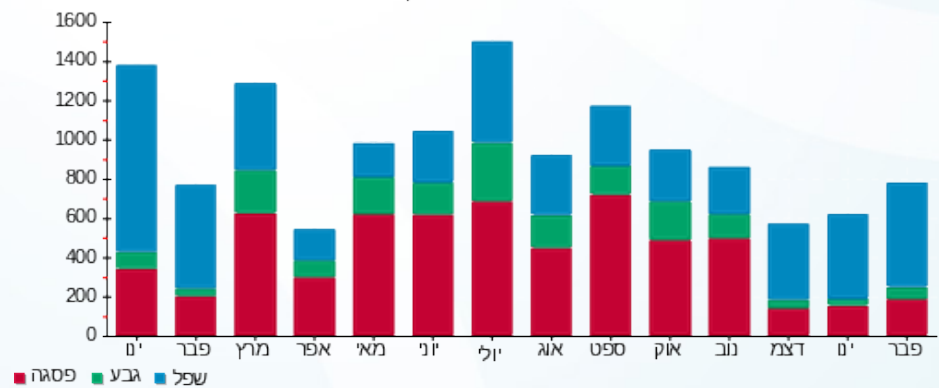

09/03/20 תאריך הפקדה:
 24/02/20 תאריך קריאה נוכחית:
 30/01/20 תאריך קריאה קודמת:

שם דייר: טלוע אמין חסן
 שם אתר: סאמיט 5 כרמיאל

לקוח/ה נכבד/ה, אנו מתכבדים להגיש את חישוב צריכת החשמל לתקופה 24/02/20 - 30/01/20:

טלוע אמין חסן - 1 - 13127956(0x0)

סוג תעריף	סוג צריכה	קריאה קודמת	קריאה נוכחית	סה"כ צריכה בקוט"ש	מחיר לקוט"ש בא"ג	סה"כ לתשלום
פרטי חשבון עבור תאריכים:						
777	פסגה	30/01/20	24/02/20	16.60	93.10	15.45 ₪
778	גבע	256.10	259.40	3.30	56.22	1.86 ₪
779	שפל	894.00	1,038.70	144.70	34.70	50.21 ₪

סה"כ לדייר:

פסגה	גבע	שפל	סה"כ	שיא ביקוש
16.60	3.30	144.70	164.60	
15.45 ₪	1.86 ₪	50.21 ₪	67.52 ₪	

סה"כ צריכה
 סה"כ לתשלום

36.10 ₪	תשלום קבוע	
0.00 ₪	תשלום עבור גודל חיבור בKVA (0x0)	
103.62 ₪	סה"כ לתשלום	לא כולל מע"מ

התפלגות חיוב בש"ח לפי תעו"ז

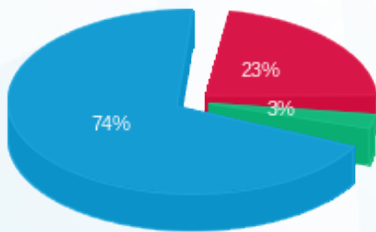

פסגה (15.45 ₪)
 גבע (1.86 ₪)
 שפל (50.21 ₪)

הסטוריית צריכה בקוט"ש

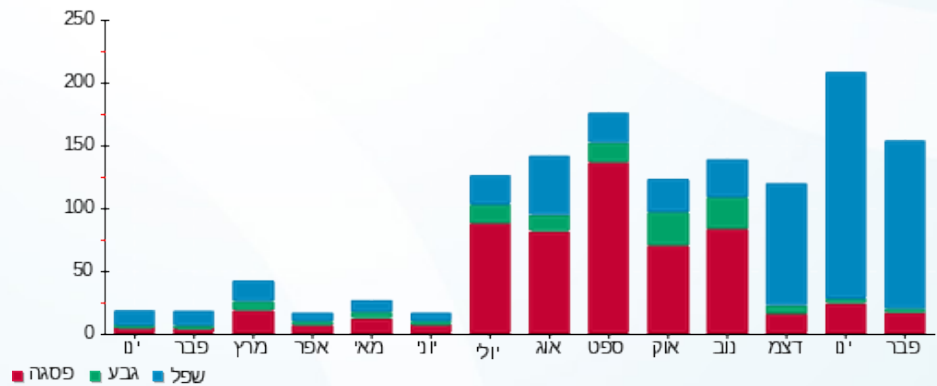

09/03/20 תאריך הפקה:
 24/02/20 תאריך קריאה נוכחית:
 30/01/20 תאריך קריאה קודמת:

שם דייר: יעד משכנתאות ופיננסים
 שם אתר: סאמיט 5 כרמיאל

לקוח/ה נכבד/ה, אנו מתכבדים להגיש את חישוב צריכת החשמל לתקופה 24/02/20 - 30/01/20:

יעד משכנתאות ופיננסים - 1 - 13127946(0x0)

סוג תעריף	סוג צריכה	קריאה קודמת	קריאה נוכחית	סה"כ צריכה בקוט"ש	מחיר לקוט"ש בא"ג	סה"כ לתשלום
פרטי חשבון עבור תאריכים:						
777	פסגה	30/01/20	24/02/20	26.90	93.10	25.04 ₪
778	גבע	2,145.90	2,155.50	9.60	56.22	5.40 ₪
779	שפל	6,594.82	6,735.92	141.10	34.70	48.96 ₪

סה"כ לדייר:

פסגה	גבע	שפל	סה"כ	שיא ביקוש
26.90	9.60	141.10	177.60	
25.04 ₪	5.40 ₪	48.96 ₪	79.40 ₪	

סה"כ צריכה
 סה"כ לתשלום

36.10 ₪	תשלום קבוע	
0.00 ₪	תשלום עבור גודל חיבור בKVA (0x0)	
115.50 ₪	סה"כ לתשלום	לא כולל מע"מ

התפלגות חיוב בש"ח לפי תעו"ז

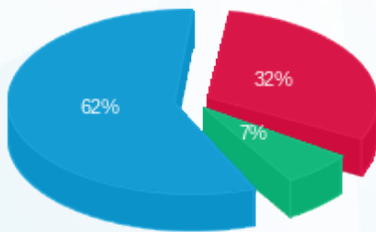

פסגה (25.04 ₪) 32%
 גבע (5.40 ₪) 7%
 שפל (48.96 ₪) 62%

הסטוריית צריכה בקוט"ש

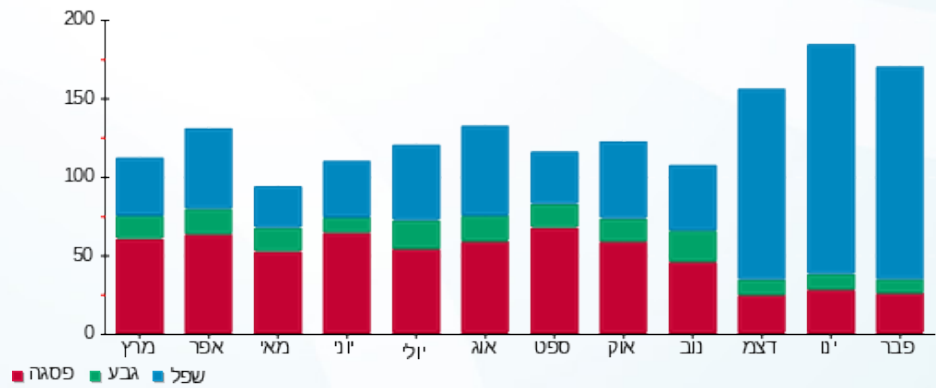

09/03/20 תאריך הפקדה:
 24/02/20 תאריך קריאה נוכחית:
 30/01/20 תאריך קריאה קודמת:

שם דייר: מעדני נאות הכפר
 שם אתר: סאמיט 5 כרמיאל

לקוח/ה נכבד/ה, אנו מתכבדים להגיש את חישוב צריכת החשמל לתקופה 24/02/20 - 30/01/20:

מעדני נאות הכפר - 1 - 14158905(0x0)

סוג תעריף	סוג צריכה	קריאה קודמת	קריאה נוכחית	סה"כ צריכה בקוט"ש	מחיר לקוט"ש בא"ג	סה"כ לתשלום
פרטי חשבון עבור תאריכים:						
777	פסגה	30/01/20	24/02/20	13.40	93.10	12.48 ₪
778	גבע	1,354.40	1,357.00	2.60	56.22	1.46 ₪
779	שפל	3,046.70	3,106.40	59.70	34.70	20.72 ₪

סה"כ לדייר:

פסגה	גבע	שפל	סה"כ	שיא ביקוש
13.40	2.60	59.70	75.70	
12.48 ₪	1.46 ₪	20.72 ₪	34.65 ₪	

סה"כ צריכה
 סה"כ לתשלום

36.10 ₪	תשלום קבוע	
0.00 ₪	תשלום עבור גודל חיבור בKVA (0x0)	
70.75 ₪	סה"כ לתשלום	לא כולל מע"מ

התפלגות חיוב בש"ח לפי תעו"ז

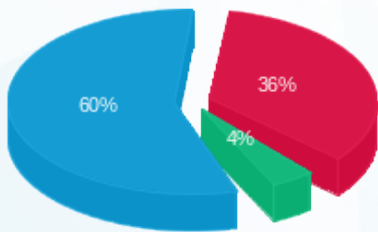

פסגה (12.48 ₪) 60%
 גבע (1.46 ₪) 4%
 שפל (20.72 ₪) 36%

הסטוריית צריכה בקוט"ש

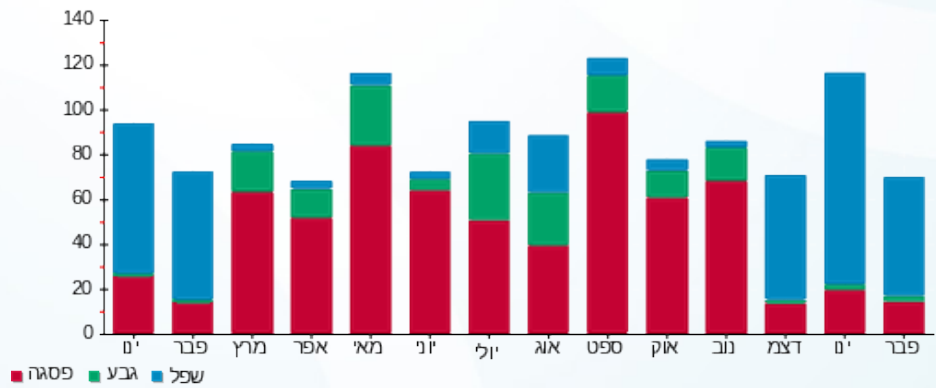



09/03/20

תאריך הפקה:

שם דייר: ס.מ גלעד שירותי כח אדם ניקיון ואבטחה

24/02/20

תאריך קריאה נוכחית:

שם אתר: סאמיט 5 כרמיאל

30/01/20

תאריך קריאה קודמת:

לקוח/ה נכבד/ה, אנו מתכבדים להגיש את חישוב צריכת החשמל לתקופה 24/02/20 - 30/01/20:

ס.מ גלעד שירותי כח אדם ניקיון ואבטחה - 1 - 14014428(0x0)

סוג תעריף	סוג צריכה	קריאה קודמת	קריאה נוכחית	סה"כ צריכה בקוט"ש	מחיר לקוט"ש בא"ג	סה"כ לתשלום
פרטי חשבון עבור תאריכים:						
777	פסגה	30/01/20	24/02/20	35.00	93.10	1,461.90
778	גבע	689.90	708.20	18.30	56.22	1,426.90
779	שפל	2,023.30	2,159.60	136.30	34.70	10.29

סה"כ לדיר:

פסגה	גבע	שפל	סה"כ	שיא ביקוש
35.00	18.30	136.30	189.60	
32.59 ₪	10.29 ₪	47.30 ₪	90.17 ₪	

סה"כ צריכה

סה"כ לתשלום

36.10 ₪	תשלום קבוע	
0.00 ₪	תשלום עבור גודל חיבור בKVA (0x0)	
126.27 ₪	סה"כ לתשלום	לא כולל מע"מ

התפלגות חיוב בש"ח לפי תע"ז

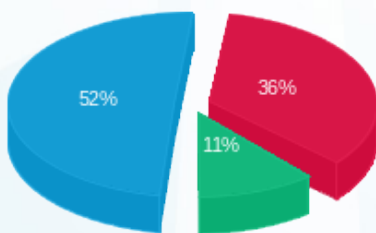

- פסגה (32.59 ₪)
- גבע (10.29 ₪)
- שפל (47.30 ₪)

הסטוריית צריכה בקוט"ש

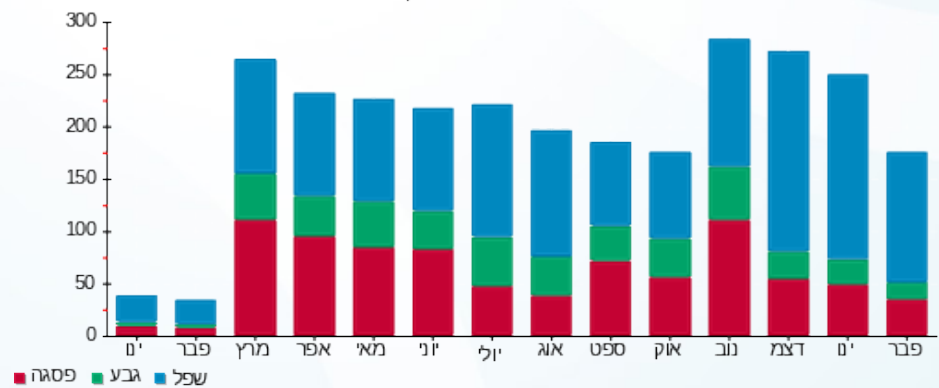

09/03/20 תאריך הפקה:
 24/02/20 תאריך קריאה נוכחית:
 30/01/20 תאריך קריאה קודמת:

שם דייר: סרחן
 שם אתר: סאמיט 5 כרמיאל

לקוח/ה נכבד/ה, אנו מתכבדים להגיש את חישוב צריכת החשמל לתקופה **24/02/20 - 30/01/20**:

סרחן - 1 - 14014438 (0x0)

סוג תעריף	סוג צריכה	קריאה קודמת	קריאה נוכחית	סה"כ צריכה בקוט"ש	מחיר לקוט"ש בא"ג	סה"כ לתשלום
פרטי חשבון עבור תאריכים:						
777	פסגה	30/01/20	24/02/20	75.20	93.10	70.01 ₪
778	גבע	2,782.10	2,794.70	12.60	56.22	7.08 ₪
779	שפל	8,323.20	8,680.30	357.10	34.70	123.91 ₪

סה"כ לדיר:

פסגה	גבע	שפל	סה"כ	שיא ביקוש
75.20	12.60	357.10	444.90	
70.01 ₪	7.08 ₪	123.91 ₪	201.01 ₪	

סה"כ צריכה
 סה"כ לתשלום

36.10 ₪	תשלום קבוע	
0.00 ₪	תשלום עבור גודל חיבור בKVA (0x0)	
237.11 ₪	סה"כ לתשלום	לא כולל מע"מ

התפלגות חיוב בש"ח לפי תע"ז

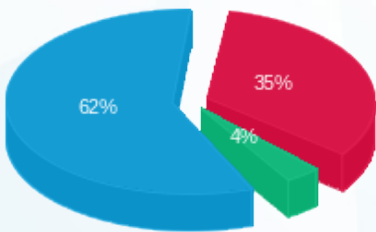

פסגה (70.01 ₪) 35%
 גבע (7.08 ₪) 4%
 שפל (123.91 ₪) 62%

הסטוריית צריכה בקוט"ש

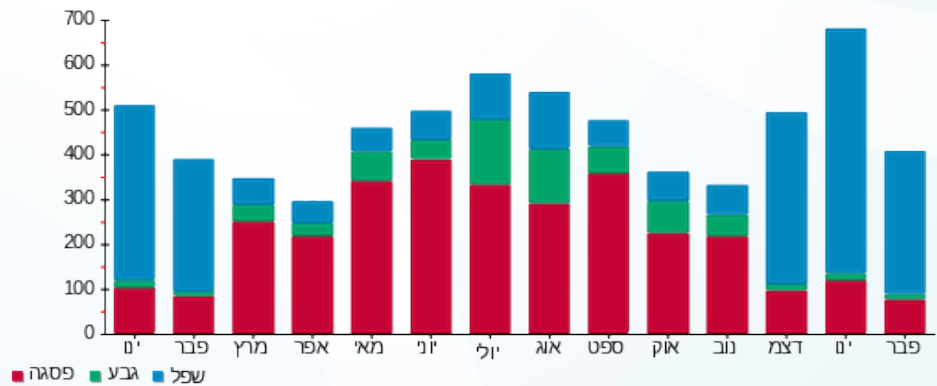



09/03/20

תאריך הפקה:

שם דייר: עו"ד חוסאם סבית

24/02/20

תאריך קריאה נוכחית:

שם אתר: סאמיט 5 כרמיאל

30/01/20

תאריך קריאה קודמת:

לקוח/ה נכבד/ה, אנו מתכבדים להגיש את חישוב צריכת החשמל לתקופה **24/02/20 - 30/01/20**:

עו"ד חוסאם סבית - 1 - 13127986(0x0)

סוג תעריף	סוג צריכה	קריאה קודמת	קריאה נוכחית	סה"כ צריכה בקוט"ש	מחיר לקוט"ש בא"ג	סה"כ לתשלום
פרטי חשבון עבור תאריכים:						
777	פסגה	30/01/20	24/02/20	2.50	93.10	2.33 ₪
778	גבע	501.50	502.90	1.40	56.22	0.79 ₪
779	שפל	1,236.30	1,254.90	18.60	34.70	6.45 ₪

סה"כ לדייר:

פסגה	גבע	שפל	סה"כ	שיא ביקוש
2.50	1.40	18.60	22.50	
2.33 ₪	0.79 ₪	6.45 ₪	9.57 ₪	

סה"כ צריכה

סה"כ לתשלום

36.10 ₪	תשלום קבוע	
0.00 ₪	תשלום עבור גודל חיבור בKVA (0x0)	
45.67 ₪	סה"כ לתשלום	לא כולל מע"מ

התפלגות חיוב בש"ח לפי תעו"ז

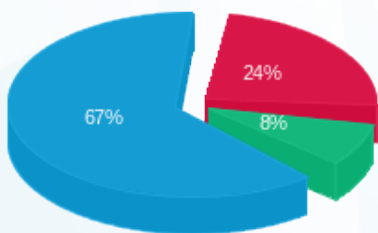

פסגה (2.33 ₪) ■
גבע (0.79 ₪) ■
שפל (6.45 ₪) ■

הסטוריית צריכה בקוט"ש

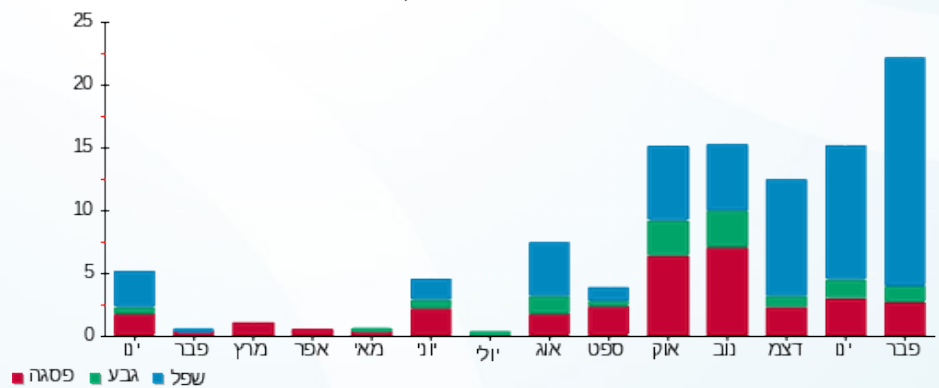

פסגה ■ גבע ■ שפל



09/03/20 תאריך הפקדה:
 24/02/20 תאריך קריאה נוכחית:
 30/01/20 תאריך קריאה קודמת:

שם דייר: עו"ד חוסאם סבית 1
 שם אתר: סאמיט 5 כרמיאל

לקוח/ה נכבד/ה, אנו מתכבדים להגיש את חישוב צריכת החשמל לתקופה 24/02/20 - 30/01/20:

1 - 13127949(0x0)

סוג תעריף	סוג צריכה	קריאה קודמת	קריאה נוכחית	סה"כ צריכה בקוט"ש	מחיר לקוט"ש בא"ג	סה"כ לתשלום
פרטי חשבון עבור תאריכים:						
777	פסגה	30/01/20	24/02/20	80.80	93.10	75.22 ₪
778	גבע	7,856.70	7,882.10	25.40	56.22	14.28 ₪
779	שפל	16,730.30	17,220.50	490.20	34.70	170.10 ₪

סה"כ לדייר:

פסגה	גבע	שפל	סה"כ	שיא ביקוש
80.80	25.40	490.20	596.40	
75.22 ₪	14.28 ₪	170.10 ₪	259.60 ₪	

סה"כ צריכה
 סה"כ לתשלום

36.10 ₪	תשלום קבוע	
0.00 ₪	תשלום עבור גודל חיבור בKVA (0x0)	
295.70 ₪	סה"כ לתשלום	לא כולל מע"מ

התפלגות חיוב בש"ח לפי תעו"ז

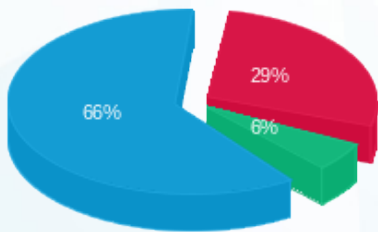

■ פסגה (75.22 ₪)
 ■ גבע (14.28 ₪)
 ■ שפל (170.10 ₪)

הסטוריית צריכה בקוט"ש

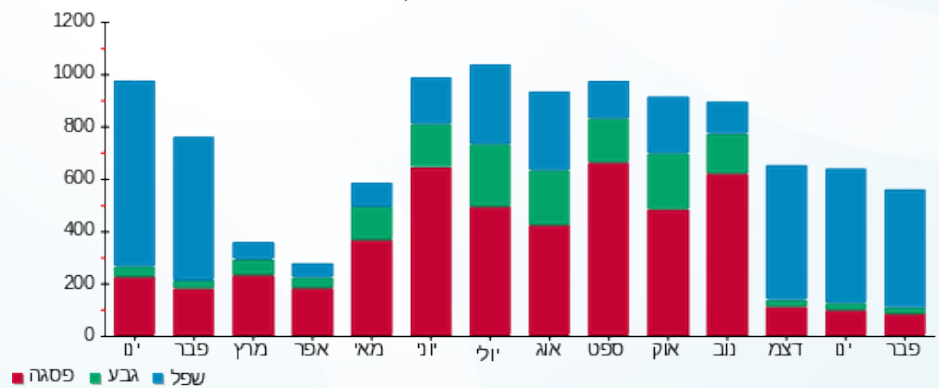

09/03/20 תאריך הפקה:
 24/02/20 תאריך קריאה נוכחית:
 30/01/20 תאריך קריאה קודמת:

שם דייר: עו"ד חוסאם סבית 2
 שם אתר: סאמיט 5 כרמיאל

לקוח/ה נכבד/ה, אנו מתכבדים להגיש את חישוב צריכת החשמל לתקופה 24/02/20 - 30/01/20:

1 - 13127960(0x0)

סוג תעריף	סוג צריכה	קריאה קודמת	קריאה נוכחית	סה"כ צריכה בקוט"ש	מחיר לקוט"ש בא"ג	סה"כ לתשלום
פרטי חשבון עבור תאריכים:						
777	פסגה	30/01/20	24/02/20	45.30	93.10	42.17 ₪
778	גבע	7,682.60	7,696.40	13.80	56.22	7.76 ₪
779	שפל	8,815.70	9,022.20	206.50	34.70	71.66 ₪

סה"כ לדייר:

פסגה	גבע	שפל	סה"כ	שיא ביקוש
45.30	13.80	206.50	265.60	
42.17 ₪	7.76 ₪	71.66 ₪	121.59 ₪	

סה"כ צריכה
 סה"כ לתשלום

36.10 ₪	תשלום קבוע	
0.00 ₪	תשלום עבור גודל חיבור בKVA (0x0)	
157.69 ₪	סה"כ לתשלום	לא כולל מע"מ

התפלגות חיוב בש"ח לפי תעו"ז

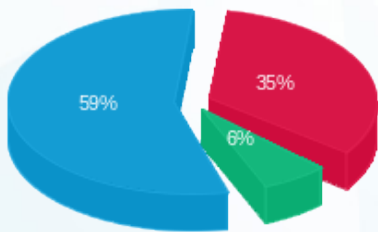

■ פסגה (42.17 ₪)
 ■ גבע (7.76 ₪)
 ■ שפל (71.66 ₪)

הסטוריית צריכה בקוט"ש

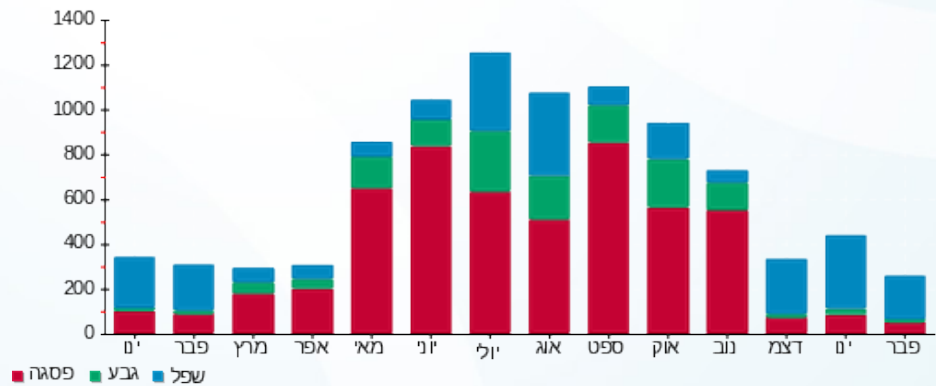

09/03/20 תאריך הפקה:
 24/02/20 תאריך קריאה נוכחית:
 30/01/20 תאריך קריאה קודמת:

שם דייר: עו"ד נוהד כאמל איברהים
 שם אתר: סאמיט 5 כרמיאל

לקוח/ה נכבד/ה, אנו מתכבדים להגיש את חישוב צריכת החשמל לתקופה 24/02/20 - 30/01/20:

עו"ד נוהד כאמל איברהים - 1 - 13127954(0x0)

סוג תעריף	סוג צריכה	קריאה קודמת	קריאה נוכחית	סה"כ צריכה בקוט"ש	מחיר לקוט"ש בא"ג	סה"כ לתשלום
פרטי חשבון עבור תאריכים:						
777	פסגה	30/01/20	24/02/20	7.70	93.10	7.17 ₪
778	גבע	1,152.10	1,155.30	3.20	56.22	1.80 ₪
779	שפל	2,522.50	2,573.10	50.60	34.70	17.56 ₪

סה"כ לדייר:

פסגה	גבע	שפל	סה"כ	שיא ביקוש
7.70	3.20	50.60	61.50	
7.17 ₪	1.80 ₪	17.56 ₪	26.53 ₪	

סה"כ צריכה
 סה"כ לתשלום

36.10 ₪	תשלום קבוע	
0.00 ₪	תשלום עבור גודל חיבור בKVA (0x0)	
62.63 ₪	סה"כ לתשלום	לא כולל מע"מ

התפלגות חיוב בש"ח לפי תעו"ז

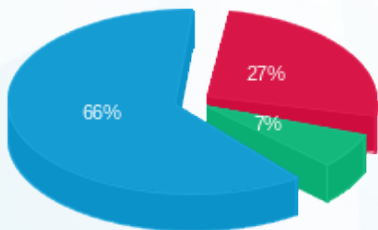

פסגה (7.17 ₪) ■
 גבע (1.80 ₪) ■
 שפל (17.56 ₪) ■

הסטוריית צריכה בקוט"ש

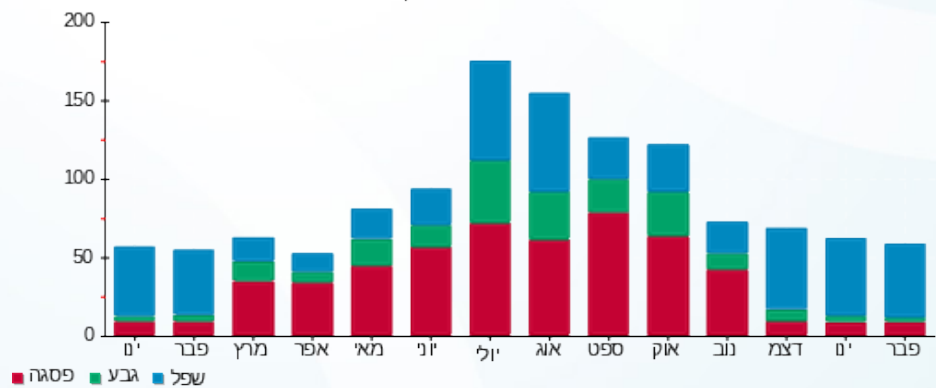



09/03/20

תאריך הפקדה:

שם דייר: עו"ד שאדי חסאן מגיד

24/02/20

תאריך קריאה נוכחית:

שם אתר: סאמיט 5 כרמיאל

30/01/20

תאריך קריאה קודמת:

לקוח/ה נכבד/ה, אנו מתכבדים להגיש את חישוב צריכת החשמל לתקופה 24/02/20 - 30/01/20:

1 - 13127996(0x0)

סוג תעריף	סוג צריכה	קריאה קודמת	קריאה נוכחית	סה"כ צריכה בקוט"ש	מחיר לקוט"ש בא"ג	סה"כ לתשלום
פרטי חשבון עבור תאריכים:						
777	פסגה	30/01/20	24/02/20	17.60	93.10	16.39 ₪
778	גבע	1,131.10	1,143.10	12.00	56.22	6.75 ₪
779	שפל	3,213.30	3,289.60	76.30	34.70	26.48 ₪

סה"כ לדייר:

פסגה	גבע	שפל	סה"כ	שיא ביקוש
17.60	12.00	76.30	105.90	
16.39 ₪	6.75 ₪	26.48 ₪	49.61 ₪	

סה"כ צריכה

סה"כ לתשלום

36.10 ₪	תשלום קבוע	
0.00 ₪	תשלום עבור גודל חיבור בKVA (0x0)	
85.71 ₪	סה"כ לתשלום	לא כולל מע"מ

התפלגות חיוב בש"ח לפי תעו"ז

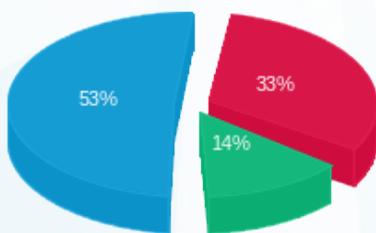

- פסגה (16.39 ₪)
- גבע (6.75 ₪)
- שפל (26.48 ₪)

הסטוריית צריכה בקוט"ש

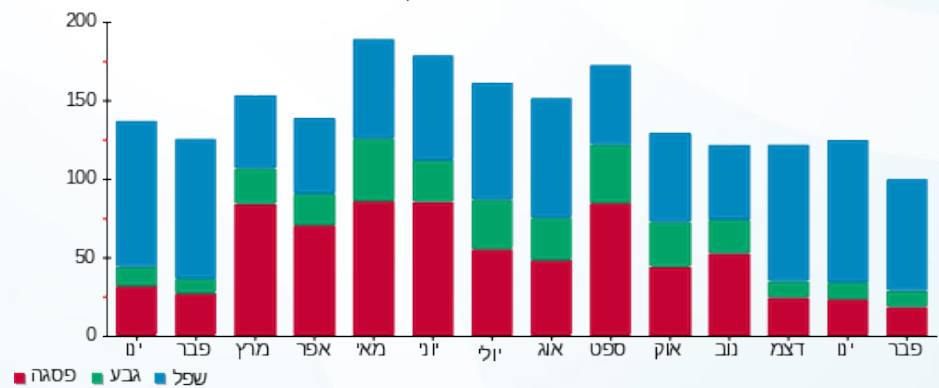

- פסגה
- גבע
- שפל





09/03/20

תאריך הפקדה:

שם דייר: עו"ד שאוקת גיזוואי

24/02/20

תאריך קריאה נוכחית:

שם אתר: סאמיט 5 כרמיאל

30/01/20

תאריך קריאה קודמת:

לקוח/ה נכבד/ה, אנו מתכבדים להגיש את חישוב צריכת החשמל לתקופה **24/02/20 - 30/01/20**:

עו"ד שאוקת גיזוואי - 1 - 13127999(0x0)

סוג תעריף	סוג צריכה	קריאה קודמת	קריאה נוכחית	סה"כ צריכה בקוט"ש	מחיר לקוט"ש בא"ג	סה"כ לתשלום
פרטי חשבון עבור תאריכים:						
777	פסגה	30/01/20	24/02/20	10.00	93.10	9.31 ₪
778	גבע	1,724.50	1,728.90	4.40	56.22	2.47 ₪
779	שפל	5,531.20	5,582.50	51.30	34.70	17.80 ₪

סה"כ לדייר:

פסגה	גבע	שפל	סה"כ	שיא ביקוש
10.00	4.40	51.30	65.70	
9.31 ₪	2.47 ₪	17.80 ₪	29.58 ₪	

סה"כ צריכה

סה"כ לתשלום

36.10 ₪	תשלום קבוע	
0.00 ₪	תשלום עבור גודל חיבור בKVA (0x0)	
65.68 ₪	סה"כ לתשלום	לא כולל מע"מ

התפלגות חיוב בש"ח לפי תעו"ז

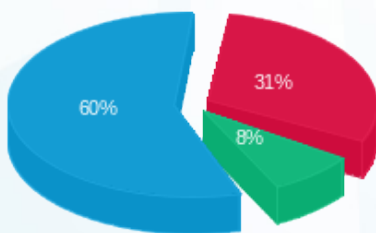

- פסגה (9.31 ₪) - 60%
- גבע (2.47 ₪) - 8%
- שפל (17.80 ₪) - 31%

הסטוריית צריכה בקוט"ש

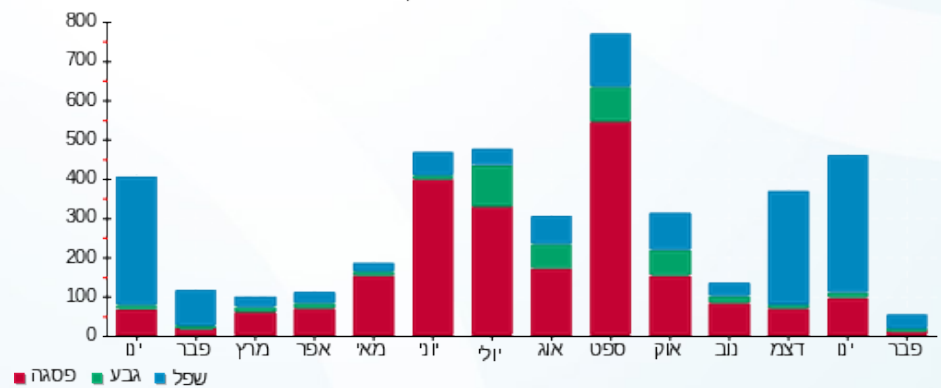

09/03/20 תאריך הפקה:
 24/02/20 תאריך קריאה נוכחית:
 30/01/20 תאריך קריאה קודמת:

שם דייר: פארס מונדר
 שם אתר: סאמיט 5 כרמיאל

לקוח/ה נכבד/ה, אנו מתכבדים להגיש את חישוב צריכת החשמל לתקופה 24/02/20 - 30/01/20:

פארס מונדר - 1 - 13127985(0x0)

סוג תעריף	סוג צריכה	קריאה קודמת	קריאה נוכחית	סה"כ צריכה בקוט"ש	מחיר לקוט"ש בא"ג	סה"כ לתשלום
פרטי חשבון עבור תאריכים:						
777	פסגה	30/01/20	24/02/20	4.90	93.10	4.56 ₪
778	גבע	999.30	1,001.30	2.00	56.22	1.12 ₪
779	שפל	2,878.00	2,897.20	19.20	34.70	6.66 ₪

סה"כ לדייר:

פסגה	גבע	שפל	סה"כ	שיא ביקוש
4.90	2.00	19.20	26.10	
4.56 ₪	1.12 ₪	6.66 ₪	12.35 ₪	

סה"כ צריכה
 סה"כ לתשלום

36.10 ₪	תשלום קבוע	
0.00 ₪	תשלום עבור גודל חיבור בKVA (0x0)	
48.45 ₪	סה"כ לתשלום	לא כולל מע"מ

התפלגות חיוב בש"ח לפי תע"ז

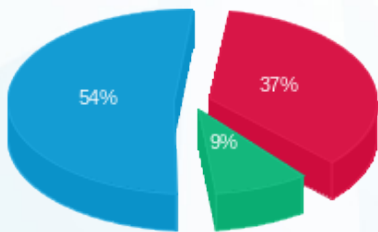

פסגה (4.56 ₪) 54%
 גבע (1.12 ₪) 9%
 שפל (6.66 ₪) 37%

הסטוריית צריכה בקוט"ש

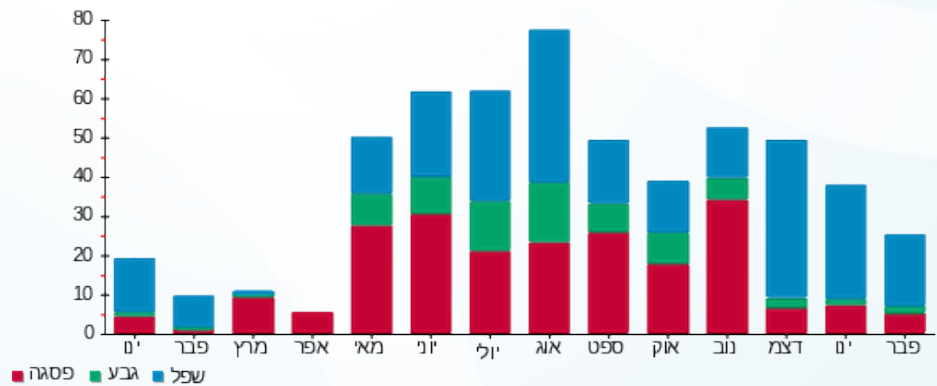

09/03/20 תאריך הפקה:
 24/02/20 תאריך קריאה נוכחית:
 30/01/20 תאריך קריאה קודמת:

שם דייר: פי.אייץ. איי נטוורקס
 שם אתר: סאמיט 5 כרמיאל

לקוח/ה נכבד/ה, אנו מתכבדים להגיש את חישוב צריכת החשמל לתקופה 24/02/20 - 30/01/20:

0x0)14014390 - 1

סוג תעריף	סוג צריכה	קריאה קודמת	קריאה נוכחית	סה"כ צריכה בקוט"ש	מחיר לקוט"ש בא"ג	סה"כ לתשלום
פרטי חשבון עבור תאריכים:						
777	פסגה	30/01/20	24/02/20	458.70	93.10	427.05 ₪
778	גבע	33,095.70	33,309.20	213.50	56.22	120.03 ₪
779	שפל	99,334.20	101,001.20	1,667.00	34.70	578.45 ₪

סה"כ לדיר:

פסגה	גבע	שפל	סה"כ	שיא ביקוש
458.70	213.50	1,667.00	2,339.20	
427.05 ₪	120.03 ₪	578.45 ₪	1,125.53 ₪	

סה"כ צריכה

סה"כ לתשלום

200.95 ₪	תשלום קבוע	
0.00 ₪	תשלום עבור גודל חיבור בKVA (0x0)	
1,326.48 ₪	סה"כ לתשלום	לא כולל מע"מ

התפלגות חיוב בש"ח לפי תע"ז

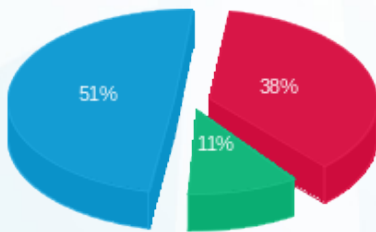

■ פסגה (427.05 ₪)
 ■ גבע (120.03 ₪)
 ■ שפל (578.45 ₪)

הסטוריית צריכה בקוט"ש

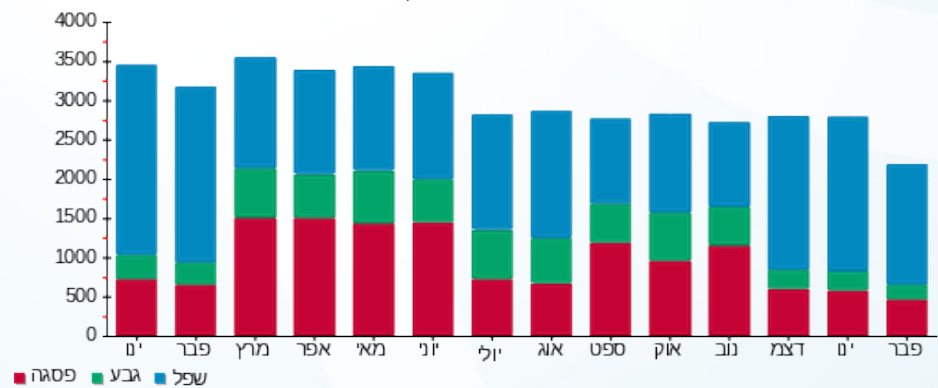



09/03/20

תאריך הפקדה:

שם דייר: פסגה שירותי רווחה 1

24/02/20

תאריך קריאה נוכחית:

שם אתר: סאמיט 5 כרמיאל

30/01/20

תאריך קריאה קודמת:

לקוח/ה נכבד/ה, אנו מתכבדים להגיש את חישוב צריכת החשמל לתקופה **24/02/20 - 30/01/20**:

פסגה שירותי רווחה 1 - 1 - 13127998(0x0)

סוג תעריף	סוג צריכה	קריאה קודמת	קריאה נוכחית	סה"כ צריכה בקוט"ש	מחיר לקוט"ש בא"ג	סה"כ לתשלום
פרטי חשבון עבור תאריכים:						
777	פסגה	30/01/20	24/02/20	47.40	93.10	44.13 ₪
778	גבע	1,993.40	2,003.80	10.40	56.22	5.85 ₪
779	שפל	4,548.70	4,698.80	150.10	34.70	52.08 ₪

סה"כ לדיר:

פסגה	גבע	שפל	סה"כ	שיא ביקוש
47.40	10.40	150.10	207.90	
44.13 ₪	5.85 ₪	52.08 ₪	102.06 ₪	

סה"כ צריכה

סה"כ לתשלום

36.10 ₪	תשלום קבוע	
0.00 ₪	תשלום עבור גודל חיבור בKVA (0x0)	
138.16 ₪	סה"כ לתשלום	לא כולל מע"מ

התפלגות חיוב בש"ח לפי תעו"ז

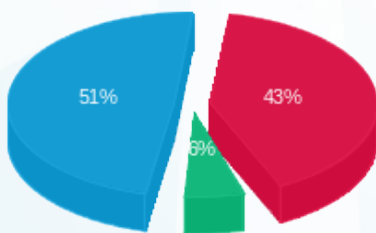

- פסגה (44.13 ₪) 51%
- גבע (5.85 ₪) 6%
- שפל (52.08 ₪) 43%

הסטוריית צריכה בקוט"ש

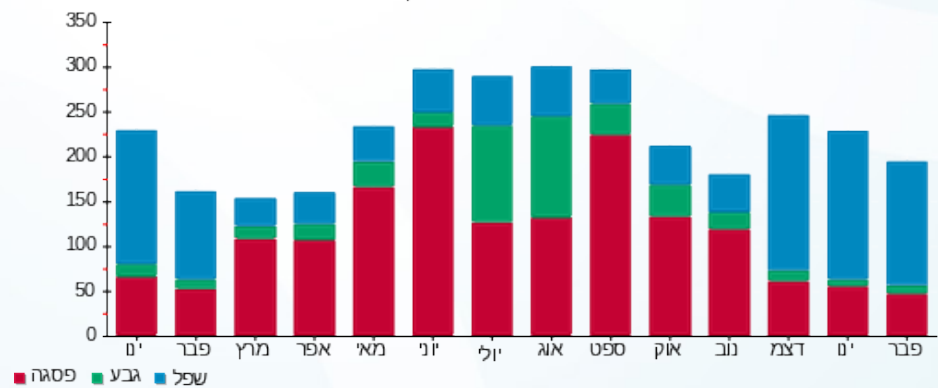



09/03/20

תאריך הפקדה:

שם דייר: פסגה שירותי רווחה 2

24/02/20

תאריך קריאה נוכחית:

שם אתר: סאמיט 5 כרמיאל

30/01/20

תאריך קריאה קודמת:

לקוח/ה נכבד/ה, אנו מתכבדים להגיש את חישוב צריכת החשמל לתקופה 24/02/20 - 30/01/20:

פסגה שירותי רווחה 2 - 1 - 13129445(0x0)

סוג תעריף	סוג צריכה	קריאה קודמת	קריאה נוכחית	סה"כ צריכה בקוט"ש	מחיר לקוט"ש בא"ג	סה"כ לתשלום
פרטי חשבון עבור תאריכים:						
777	פסגה	30/01/20	24/02/20	2.50	93.10	2.33 ₪
778	גבע	627.00	628.00	1.00	56.22	0.56 ₪
779	שפל	1,291.20	1,302.90	11.70	34.70	4.06 ₪

סה"כ לדייר:

פסגה	גבע	שפל	סה"כ	שיא ביקוש
2.50	1.00	11.70	15.20	
2.33 ₪	0.56 ₪	4.06 ₪	6.95 ₪	

סה"כ צריכה

סה"כ לתשלום

36.10 ₪	תשלום קבוע	
0.00 ₪	תשלום עבור גודל חיבור בKVA (0x0)	
43.05 ₪	סה"כ לתשלום	לא כולל מע"מ

התפלגות חיוב בש"ח לפי תע"ז

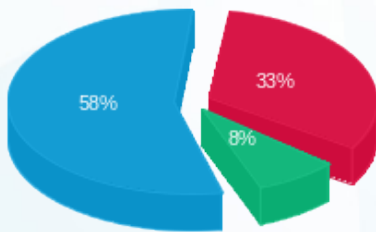

- פסגה (2.33 ₪)
- גבע (0.56 ₪)
- שפל (4.06 ₪)

הסטוריית צריכה בקוט"ש

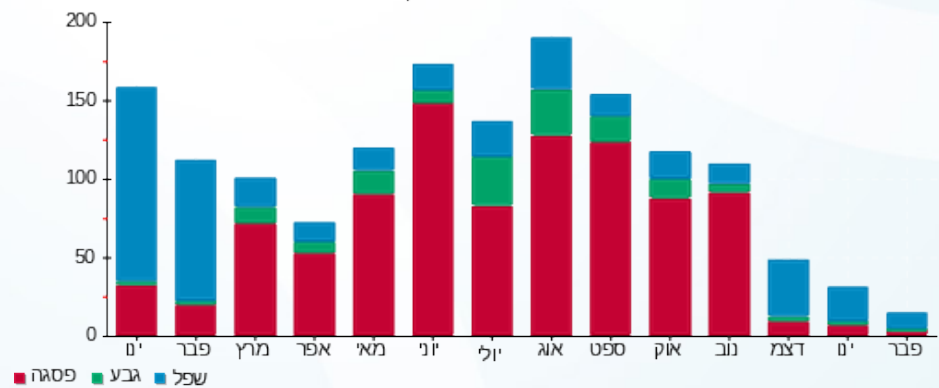

- פסגה
- גבע
- שפל





09/03/20

תאריך הפקדה:

שם דייר: רביע ג'השאן עו"ד

24/02/20

תאריך קריאה נוכחית:

שם אתר: סאמיט 5 כרמיאל

30/01/20

תאריך קריאה קודמת:

לקוח/ה נכבד/ה, אנו מתכבדים להגיש את חישוב צריכת החשמל לתקופה 24/02/20 - 30/01/20:

1 - 13127943(0x0)

סוג תעריף	סוג צריכה	קריאה קודמת	קריאה נוכחית	סה"כ צריכה בקוט"ש	מחיר לקוט"ש בא"ג	סה"כ לתשלום
פרטי חשבון עבור תאריכים:						
777	פסגה	30/01/20	24/02/20	57.00	93.10	18,271.30
778	גבע	5,716.70	5,729.00	12.30	56.22	18,214.30
779	שפל	12,596.40	12,974.60	378.20	34.70	12,974.60

סה"כ לדייר:

פסגה	גבע	שפל	סה"כ	שיא ביקוש
57.00	12.30	378.20	447.50	
18,271.30	18,214.30	12,974.60	191.22	

סה"כ צריכה

סה"כ לתשלום

36.10	תשלום קבוע	
0.00	תשלום עבור גודל חיבור בKVA (0x0)	
227.32	סה"כ לתשלום	לא כולל מע"מ

התפלגות חיוב בש"ח לפי תעו"ז

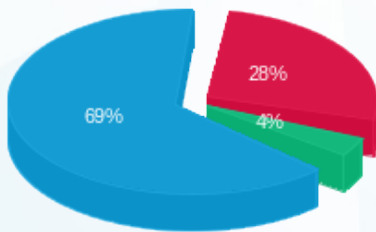

■ פסגה (53.07 ₪)
■ גבע (6.92 ₪)
■ שפל (131.24 ₪)

הסטוריית צריכה בקוט"ש

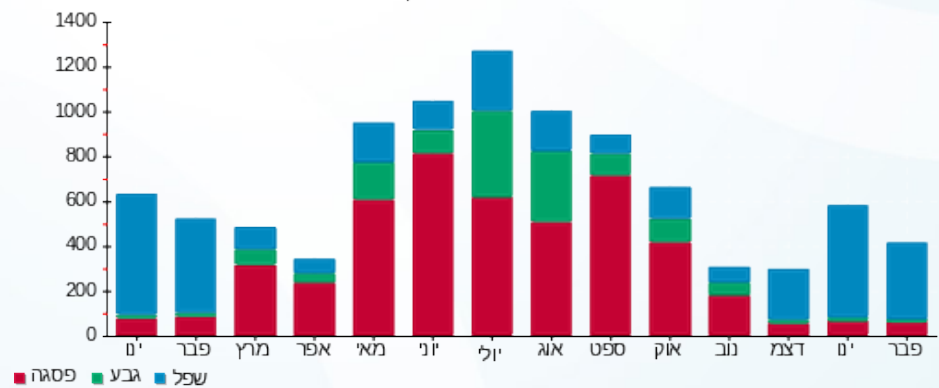



09/03/20

תאריך הפקדה:

שם דייר: רהיטי נוביה בע"מ

24/02/20

תאריך קריאה נוכחית:

שם אתר: סאמיט 5 כרמיאל

30/01/20

תאריך קריאה קודמת:

לקוח/ה נכבד/ה, אנו מתכבדים להגיש את חישוב צריכת החשמל לתקופה 24/02/20 - 30/01/20:

רהיטי נוביה בע"מ - 1 - 14014452(0x0)

סוג תעריף	סוג צריכה	קריאה קודמת	קריאה נוכחית	סה"כ צריכה בקוט"ש	מחיר לקוט"ש בא"ג	סה"כ לתשלום
פרטי חשבון עבור תאריכים:						
777	פסגה	30/01/20	24/02/20	374.40	93.10	348.57 ₪
778	גבע	4,545.70	4,558.90	13.20	56.22	7.42 ₪
779	שפל	3,997.90	4,421.50	423.60	34.70	146.99 ₪

סה"כ לדייר:

פסגה	גבע	שפל	סה"כ	שיא ביקוש
374.40	13.20	423.60	811.20	
146.99 ₪	7.42 ₪	146.99 ₪	502.98 ₪	

סה"כ צריכה

סה"כ לתשלום

58.35 ₪	תשלום קבוע	
0.00 ₪	תשלום עבור גודל חיבור בKVA (0x0)	
561.33 ₪	סה"כ לתשלום	לא כולל מע"מ

התפלגות חיוב בש"ח לפי תעו"ז

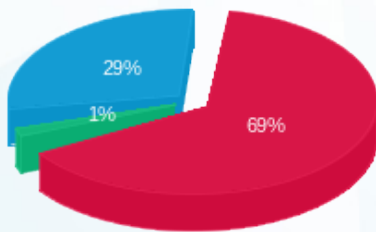

- פסגה (348.57 ₪) 69%
- גבע (7.42 ₪) 29%
- שפל (146.99 ₪) 1%

הסטוריית צריכה בקוט"ש

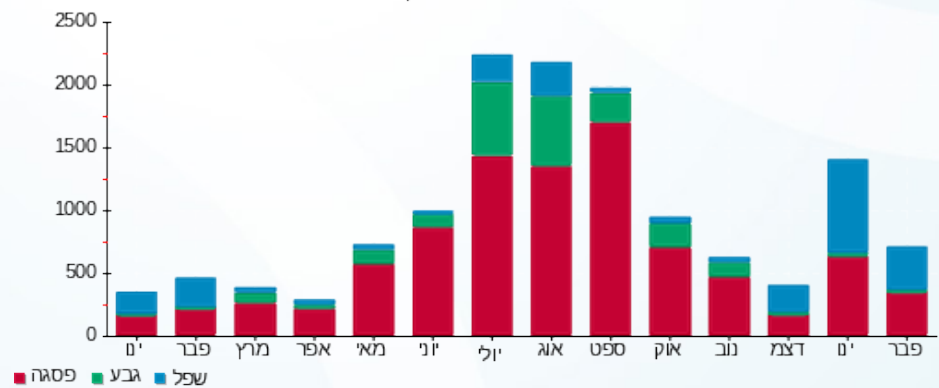



09/03/20 תאריך הפקדה:
 24/02/20 תאריך קריאה נוכחית:
 30/01/20 תאריך קריאה קודמת:

שם דייר: שחאדה זאדה 2
 שם אתר: סאמיט 5 כרמיאל

לקוח/ה נכבד/ה, אנו מתכבדים להגיש את חישוב צריכת החשמל לתקופה 24/02/20 - 30/01/20:

שחאדה זאדה 2 - 1 - 13127944(0x0)

סוג תעריף	סוג צריכה	קריאה קודמת	קריאה נוכחית	סה"כ צריכה בקוט"ש	מחיר לקוט"ש בא"ג	סה"כ לתשלום
פרטי חשבון עבור תאריכים:						
777	פסגה	30/01/20	24/02/20	22.10	93.10	20.58 ₪
778	גבע	1,245.30	1,251.50	6.20	56.22	3.49 ₪
779	שפל	2,490.80	2,595.70	104.90	34.70	36.40 ₪

סה"כ לדייר:

פסגה	גבע	שפל	סה"כ	שיא ביקוש
22.10	6.20	104.90	133.20	
20.58 ₪	3.49 ₪	36.40 ₪	60.46 ₪	

סה"כ צריכה

סה"כ לתשלום

36.10 ₪	תשלום קבוע	
0.00 ₪	תשלום עבור גודל חיבור בKVA (0x0)	
96.56 ₪	סה"כ לתשלום	לא כולל מע"מ

התפלגות חיוב בש"ח לפי תעו"ז

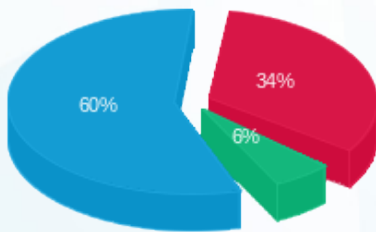

פסגה (20.58 ₪)
 גבע (3.49 ₪)
 שפל (36.40 ₪)

הסטוריית צריכה בקוט"ש

