



10/03/20

תאריך הפקה:

שם דייר: בשר דרום אמריקאי

04/03/20

תאריך קריאה נוכחית:

שם אתר: העוף המעולה

11/02/20

תאריך קריאה קודמת:

לקוח/ה נכבד/ה, אנו מתכבדים להגיש את חישוב צריכת החשמל לתקופה 04/03/20 - 11/02/20:

בשר דרום אמריקאי - 3 - 15091602(0x0)

סה"כ לתשלום	מחיר לקוט"ש בא"ג	סה"כ צריכה בקוט"ש	קריאה נוכחית	קריאה קודמת	סוג צריכה	סוג תעריף
			29/02/20	11/02/20	פרטי חשבון עבור תאריכים:	
1,614.54 ₪	93.10	1,734.20	238,421.60	236,687.40	פסגה	777
267.27 ₪	56.22	475.40	94,844.40	94,369.00	גבע	778
1,818.63 ₪	34.70	5,241.00	253,194.20	247,953.20	שפל	779
			04/03/20	01/03/20	פרטי חשבון עבור תאריכים:	
570.27 ₪	45.44	1,255.00	239,676.60	238,421.60	פסגה	777
55.65 ₪	37.65	147.80	94,992.20	94,844.40	גבע	778
134.47 ₪	31.07	432.80	253,627.00	253,194.20	שפל	779

סה"כ לדייר:

שיא ביקוש	סה"כ	שפל	גבע	פסגה
89.39	9,286.20	5,673.80	623.20	2,989.20
	4,460.83 ₪	1,953.10 ₪	322.92 ₪	2,184.81 ₪

סה"כ צריכה
סה"כ לתשלום

200.95 ₪	תשלום קבוע	
0.00 ₪	תשלום עבור גודל חיבור בKVA (0x0)	
4,661.78 ₪	סה"כ לתשלום	לא כולל מע"מ

התפלגות חיוב בש"ח לפי תעו"ז

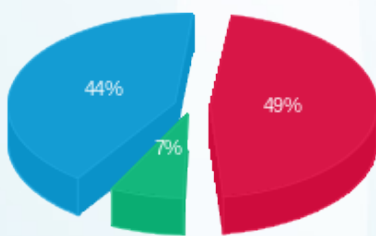

פסגה (2,184.81 ₪) ■
גבע (322.92 ₪) ■
שפל (1,953.10 ₪) ■

הסטוריית צריכה בקוט"ש

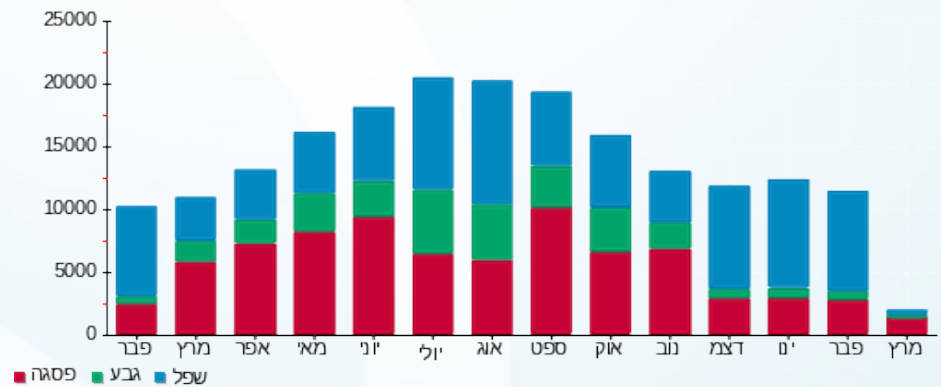



10/03/20

תאריך הפקה:

שם דייר: דורו מוצרים אטלקיים

04/03/20

תאריך קריאה נוכחית:

שם אתר: העוף המעולה

11/02/20

תאריך קריאה קודמת:

לקוח/ה נכבד/ה, אנו מתכבדים להגיש את חישוב צריכת החשמל לתקופה 04/03/20 - 11/02/20:

1 - 15091585(0x0)

סוג תעריף	סוג צריכה	קריאה קודמת	קריאה נוכחית	סה"כ צריכה בקוט"ש	מחיר לקוט"ש בא"ג	סה"כ לתשלום
פרטי חשבון עבור תאריכים:						
		11/02/20	29/02/20			
777	פסגה	1,190,029.20	1,196,655.60	6,626.40	93.10	6,169.18 ₪
778	גבע	366,674.40	368,797.20	2,122.80	56.22	1,193.44 ₪
779	שפל	934,194.00	957,966.00	23,772.00	34.70	8,248.88 ₪
פרטי חשבון עבור תאריכים:						
		01/03/20	04/03/20			
777	פסגה	1,196,655.60	1,202,028.00	5,372.40	45.44	2,441.22 ₪
778	גבע	368,797.20	369,430.80	633.60	37.65	238.55 ₪
779	שפל	957,966.00	960,024.00	2,058.00	31.07	639.42 ₪

סה"כ לדייר:

שיא ביקוש	סה"כ	שפל	גבע	פסגה
428.10	40,585.20	25,830.00	2,756.40	11,998.80
	18,930.69 ₪	8,888.30 ₪	1,431.99 ₪	8,610.40 ₪

סה"כ צריכה

סה"כ לתשלום

200.95 ₪	תשלום קבוע	
0.00 ₪	תשלום עבור גודל חיבור בKVA (0x0)	
19,131.64 ₪	סה"כ לתשלום	לא כולל מע"מ

התפלגות חיוב בש"ח לפי תעו"ז

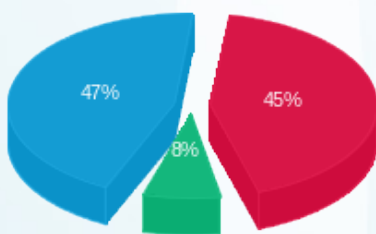

פסגה (8,610.40 ₪) ■
 גבע (1,431.99 ₪) ■
 שפל (8,888.30 ₪) ■

הסטוריית צריכה בקוט"ש

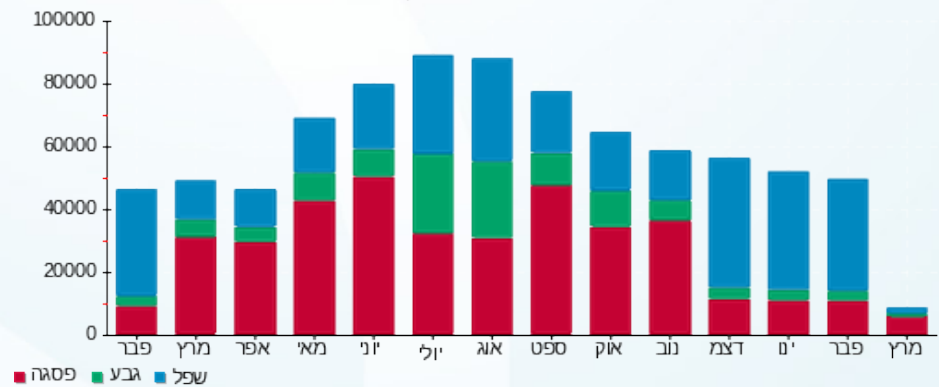



10/03/20 תאריך הפקה:
 04/03/20 תאריך קריאה נוכחית:
 11/02/20 תאריך קריאה קודמת:

שם דייר: חיים בכר
שם אתר: העוף המעולה

לקוח/ה נכבד/ה, אנו מתכבדים להגיש את חישוב צריכת החשמל לתקופה 11/02/20 - 04/03/20:

4 - 15091585(0x0)

סה"כ לתשלום	מחיר לקוט"ש בא"ג	סה"כ צריכה בקוט"ש	קריאה נוכחית	קריאה קודמת	סוג צריכה	סוג תעריף
			29/02/20	11/02/20	פרטי חשבון עבור תאריכים:	
289.35 ₪	93.10	310.80	54,706.60	54,395.80	פסגה	777
92.65 ₪	56.22	164.80	22,462.40	22,297.60	גבע	778
515.71 ₪	34.70	1,486.20	62,033.80	60,547.60	שפל	779
			04/03/20	01/03/20	פרטי חשבון עבור תאריכים:	
147.45 ₪	45.44	324.50	55,031.10	54,706.60	פסגה	777
9.53 ₪	37.65	25.30	22,487.70	22,462.40	גבע	778
29.17 ₪	31.07	93.90	62,127.70	62,033.80	שפל	779

1 - 15112858(0x0) משרדי פסטה פיורי

סה"כ לתשלום	מחיר לקוט"ש בא"ג	סה"כ צריכה בקוט"ש	קריאה נוכחית	קריאה קודמת	סוג צריכה	סוג תעריף
			29/02/20	11/02/20	פרטי חשבון עבור תאריכים:	
-108.18 ₪	93.10	-116.20	5,124.94	5,008.74	פסגה	777
-26.65 ₪	56.22	-47.40	4,986.69	4,939.29	גבע	778
-202.54 ₪	34.70	-583.70	11,751.32	11,167.62	שפל	779
			04/03/20	01/03/20	פרטי חשבון עבור תאריכים:	
-57.80 ₪	45.44	-127.20	5,252.14	5,124.94	פסגה	777
-3.12 ₪	37.65	-8.30	4,994.99	4,986.69	גבע	778
-9.72 ₪	31.07	-31.30	11,782.62	11,751.32	שפל	779

סה"כ לדייר:

שיא ביקוש	סה"כ	שפל	גבע	פסגה
42.61	1,491.40	965.10	134.40	391.90
	675.85 ₪	332.62 ₪	72.40 ₪	270.83 ₪

סה"כ צריכה
סה"כ לתשלום

36.10 ₪	תשלום קבוע	
0.00 ₪	תשלום עבור גודל חיבור בKVA (0x0)	
711.95 ₪	סה"כ לתשלום	לא כולל מע"מ





10/03/20

תאריך הפקה:

שם דייר: חן שטרבינסקי
שם אתר: העוף המעולה

04/03/20

תאריך קריאה נוכחית:

11/02/20

תאריך קריאה קודמת:

לקוח/ה נכבד/ה, אנו מתכבדים להגיש את חישוב צריכת החשמל לתקופה 04/03/20 - 11/02/20:

2 - 15091602(0x0)

סה"כ לתשלום	מחיר לקוט"ש בא"ג	סה"כ צריכה בקוט"ש	קריאה נוכחית	קריאה קודמת	סוג צריכה	סוג תעריף
			29/02/20	11/02/20	פרטי חשבון עבור תאריכים:	
404.85 ₪	93.10	434.85	40,566.65	40,131.80	פסגה	777
118.23 ₪	56.22	210.30	27,688.20	27,477.90	גבע	778
580.55 ₪	34.70	1,673.05	76,792.10	75,119.05	שפל	779
			04/03/20	01/03/20	פרטי חשבון עבור תאריכים:	
127.62 ₪	45.44	280.85	40,847.50	40,566.65	פסגה	777
25.04 ₪	37.65	66.50	27,754.70	27,688.20	גבע	778
53.83 ₪	31.07	173.25	76,965.35	76,792.10	שפל	779

סה"כ לדייר:

שיא ביקוש	סה"כ	שפל	גבע	פסגה
34.55	2,838.80	1,846.30	276.80	715.70
	1,310.11 ₪	634.38 ₪	143.27 ₪	532.46 ₪

סה"כ צריכה
סה"כ לתשלום

36.10 ₪	תשלום קבוע	
0.00 ₪	תשלום עבור גודל חיבור ב-KVA (0x0)	
1,346.21 ₪	סה"כ לתשלום	לא כולל מע"מ

התפלגות חיוב בש"ח לפי תעו"ז

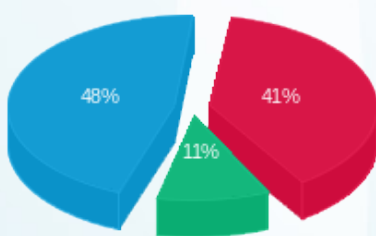

פסגה (532.46 ₪)
גבע (143.27 ₪)
שפל (634.38 ₪)

הסטוריית צריכה בקוט"ש

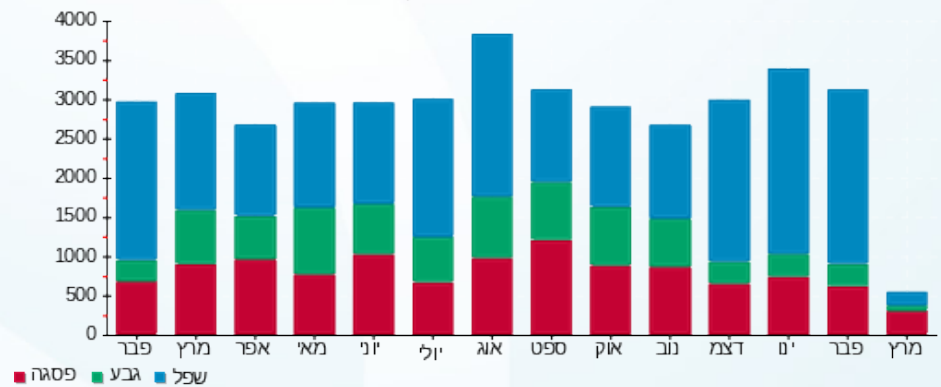

10/03/20 תאריך הפקדה:
 04/03/20 תאריך קריאה נוכחית:
 11/02/20 תאריך קריאה קודמת:

שם דייר: סלטי גן בע"מ
 שם אתר: העוף המעולה

לקוח/ה נכבד/ה, אנו מתכבדים להגיש את חישוב צריכת החשמל לתקופה 04/03/20 - 11/02/20:

סלטי גן בע"מ - 2 - 15091585(0x0)

סוג תעריף	סוג צריכה	קריאה קודמת	קריאה נוכחית	סה"כ צריכה בקוט"ש	מחיר לקוט"ש בא"ג	סה"כ לתשלום
פרטי חשבון עבור תאריכים:						
777	פסגה	11/02/20	29/02/20	2,658.60	93.10	2,475.16 ₪
778	גבע	213,243.60	214,632.00	1,388.40	56.22	780.56 ₪
779	שפל	594,744.00	607,518.60	12,774.60	34.70	4,432.79 ₪
פרטי חשבון עבור תאריכים:						
777	פסגה	01/03/20	04/03/20	2,676.60	45.44	1,216.25 ₪
778	גבע	214,632.00	214,860.60	228.60	37.65	86.07 ₪
779	שפל	607,518.60	608,442.00	923.40	31.07	286.90 ₪

סה"כ לדייר:

שיא ביקוש	סה"כ	שפל	גבע	פסגה
253.15	20,650.20	13,698.00	1,617.00	5,335.20
	9,277.72 ₪	4,719.69 ₪	866.63 ₪	3,691.40 ₪

סה"כ צריכה
 סה"כ לתשלום

200.95 ₪	תשלום קבוע	
0.00 ₪	תשלום עבור גודל חיבור בKVA (0x0)	
9,478.67 ₪	סה"כ לתשלום	לא כולל מע"מ

התפלגות חיוב בש"ח לפי תעו"ז

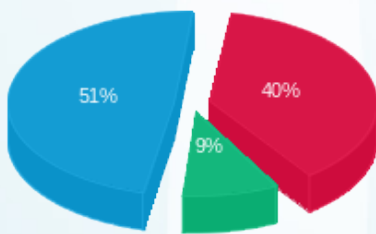

פסגה (3,691.40 ₪)
 גבע (866.63 ₪)
 שפל (4,719.69 ₪)

הסטוריית צריכה בקוט"ש

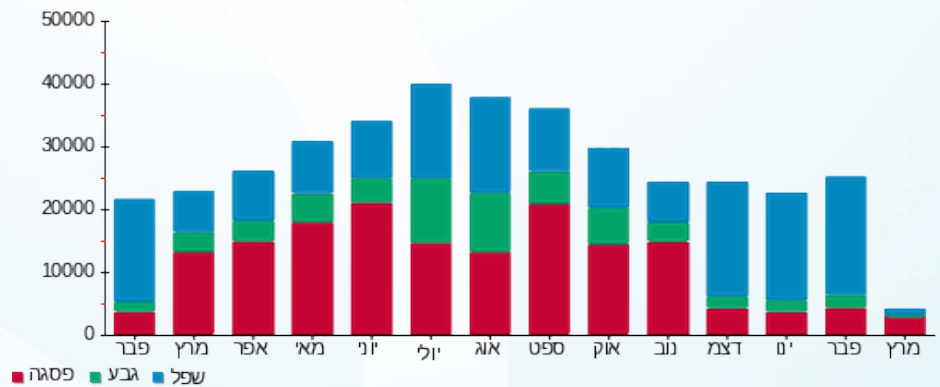



10/03/20

תאריך הפקה:

שם דייר: פאסטת פיורי חדרי קירור

04/03/20

תאריך קריאה נוכחית:

שם אתר: העוף המעולה

11/02/20

תאריך קריאה קודמת:

לקוח/ה נכבד/ה, אנו מתכבדים להגיש את חישוב צריכת החשמל לתקופה 04/03/20 - 11/02/20:

פאסטת פיורי - 4 - 15091602(0x0)

סה"כ לתשלום	מחיר לקוט"ש בא"ג	סה"כ צריכה בקוט"ש	קריאה נוכחית	קריאה קודמת	סוג צריכה	סוג תעריף
			29/02/20	11/02/20	פרטי חשבון עבור תאריכים:	
1,176.04 ₪	93.10	1,263.20	182,521.20	181,258.00	פסגה	777
369.70 ₪	56.22	657.60	100,343.20	99,685.60	גבע	778
1,671.71 ₪	34.70	4,817.60	304,330.40	299,512.80	שפל	779
			04/03/20	01/03/20	פרטי חשבון עבור תאריכים:	
405.87 ₪	45.44	893.20	183,414.40	182,521.20	פסגה	777
44.13 ₪	37.65	117.20	100,460.40	100,343.20	גבע	778
142.55 ₪	31.07	458.80	304,789.20	304,330.40	שפל	779

סה"כ לדייר:

שיא ביקוש	סה"כ	שפל	גבע	פסגה
54.72	8,207.60	5,276.40	774.80	2,156.40
	3,809.99 ₪	1,814.26 ₪	413.83 ₪	1,581.91 ₪

סה"כ צריכה
סה"כ לתשלום

36.10 ₪	תשלום קבוע	
0.00 ₪	תשלום עבור גודל חיבור בKVA (0x0)	
3,846.09 ₪	סה"כ לתשלום	לא כולל מע"מ

התפלגות חיוב בש"ח לפי תעו"ז

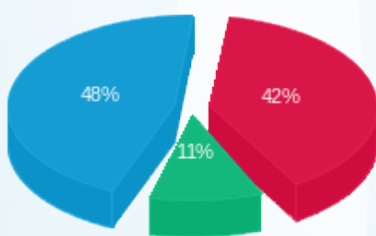

■ פסגה (1,581.91 ₪)
■ גבע (413.83 ₪)
■ שפל (1,814.26 ₪)

הסטוריית צריכה בקוט"ש

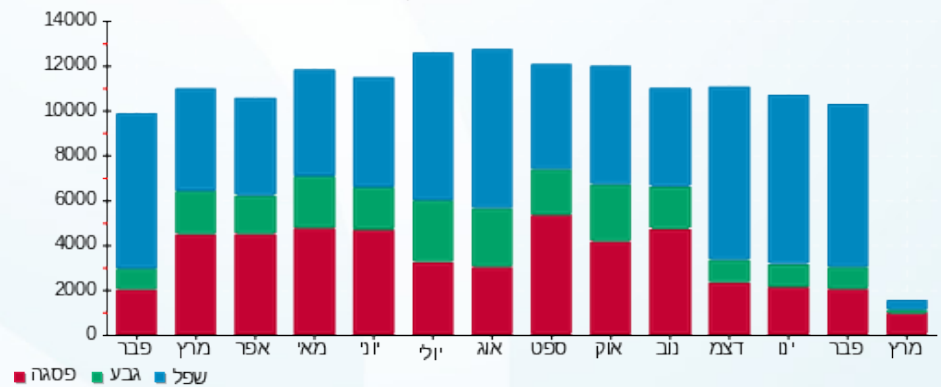

10/03/20 תאריך הפקה:
 04/03/20 תאריך קריאה נוכחית:
 11/02/20 תאריך קריאה קודמת:

שם דייר: פאסטה פיורי משרדים קומה 1
 שם אתר: העוף המעולה

לקוח/ה נכבד/ה, אנו מתכבדים להגיש את חישוב צריכת החשמל לתקופה 04/03/20 - 11/02/20:

ראשי קומה 1 - 15112858(0x0)

סוג תעריף	סוג צריכה	קריאה קודמת	קריאה נוכחית	סה"כ צריכה בקוט"ש	מחיר לקוט"ש בא"ג	סה"כ לתשלום
פרטי חשבון עבור תאריכים:						
777	פסגה	11/02/20	29/02/20	116.20	93.10	108.18 ₪
778	גבע	4,939.29	4,986.69	47.40	56.22	26.65 ₪
779	שפל	11,167.62	11,751.32	583.70	34.70	202.54 ₪
פרטי חשבון עבור תאריכים:						
777	פסגה	01/03/20	04/03/20	127.20	45.44	57.80 ₪
778	גבע	4,986.69	4,994.99	8.30	37.65	3.12 ₪
779	שפל	11,751.32	11,782.62	31.30	31.07	9.72 ₪

סה"כ לדייר:

שיא ביקוש	פסגה	גבע	שפל	סה"כ
	243.40	55.70	615.00	914.10
סה"כ צריכה	165.98 ₪	29.77 ₪	212.27 ₪	408.02 ₪
סה"כ לתשלום				

36.10 ₪	תשלום קבוע	
0.00 ₪	תשלום עבור גודל חיבור בKVA (0x0)	
444.12 ₪	סה"כ לתשלום	לא כולל מע"מ

התפלגות חיוב בש"ח לפי תעו"ז

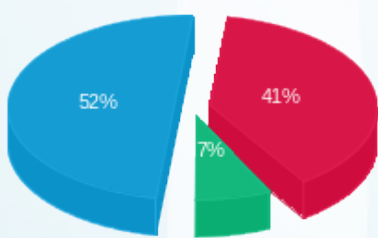

פסגה (165.98 ₪) 52%
 גבע (29.77 ₪) 7%
 שפל (212.27 ₪) 41%

הסטוריית צריכה בקוט"ש

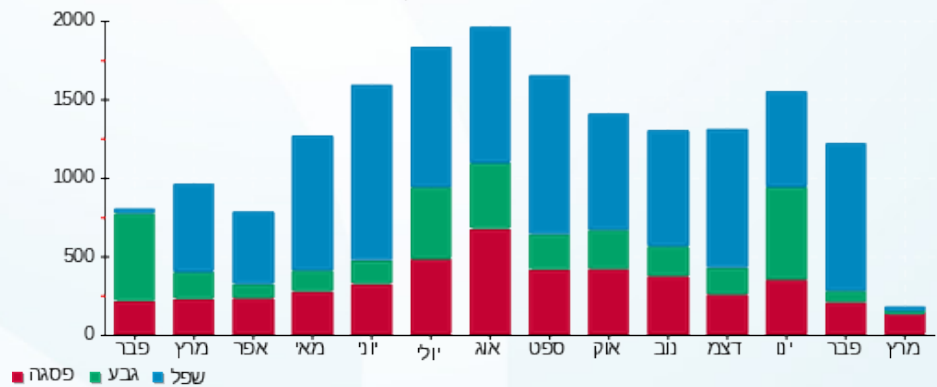

10/03/20 תאריך הפקה:
 04/03/20 תאריך קריאה נוכחית:
 11/02/20 תאריך קריאה קודמת:

שם דייר: פלינט שלמה
 שם אתר: העוף המעולה

לקוח/ה נכבד/ה, אנו מתכבדים להגיש את חישוב צריכת החשמל לתקופה 04/03/20 - 11/02/20:

3 - 15091585(0x0)

סה"כ לתשלום	מחיר לקוט"ש בא"ג	סה"כ צריכה בקוט"ש	קריאה נוכחית	קריאה קודמת	סוג צריכה	סוג תעריף
			29/02/20	11/02/20	פרטי חשבון עבור תאריכים:	
₪ 51.11	93.10	54.90	19,968.50	19,913.60	פסגה	777
₪ 25.52	56.22	45.40	7,674.50	7,629.10	גבע	778
₪ 104.34	34.70	300.70	22,676.30	22,375.60	שפל	779
			04/03/20	01/03/20	פרטי חשבון עבור תאריכים:	
₪ 28.99	45.44	63.80	20,032.30	19,968.50	פסגה	777
₪ 1.84	37.65	4.90	7,679.40	7,674.50	גבע	778
₪ 6.09	31.07	19.60	22,695.90	22,676.30	שפל	779

סה"כ לדייר:

שיא ביקוש	סה"כ	שפל	גבע	פסגה	סה"כ צריכה
13.20	489.30	320.30	50.30	118.70	סה"כ לתשלום
	₪ 217.90	₪ 110.43	₪ 27.37	₪ 80.10	

₪ 200.95	תשלום קבוע	
₪ 0.00	תשלום עבור גודל חיבור בKVA (0x0)	
₪ 418.85	סה"כ לתשלום	לא כולל מע"מ

התפלגות חיוב בש"ח לפי תעו"ז

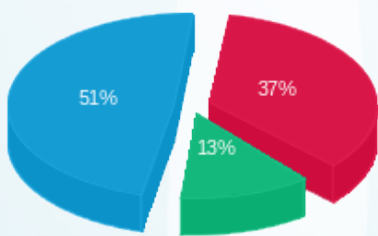

■ פסגה (₪ 80.10)
 ■ גבע (₪ 27.37)
 ■ שפל (₪ 110.43)

הסטוריית צריכה בקוט"ש

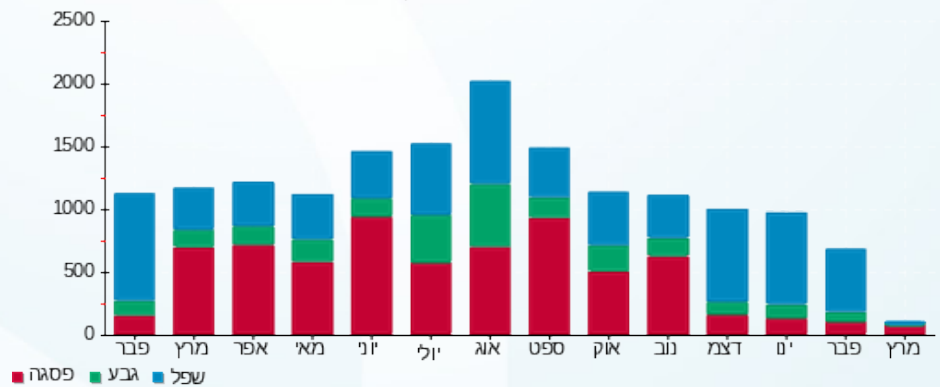



10/03/20

תאריך הפקה:

שם דייר: פרוז אנד סוויט בע"מ

04/03/20

תאריך קריאה נוכחית:

שם אתר: העוף המעולה

11/02/20

תאריך קריאה קודמת:

לקוח/ה נכבד/ה, אנו מתכבדים להגיש את חישוב צריכת החשמל לתקופה 04/03/20 - 11/02/20:

פרוז אנד סוויט בע"מ - 1 - 15091602(0x0)

סה"כ לתשלום	מחיר לקוט"ש בא"ג	סה"כ צריכה בקוט"ש	קריאה נוכחית	קריאה קודמת	סוג צריכה	סוג תעריף
			29/02/20	11/02/20	פרטי חשבון עבור תאריכים:	
1,632.97 ₪	93.10	1,754.00	308,867.00	307,113.00	פסגה	777
466.63 ₪	56.22	830.00	161,441.00	160,611.00	גבע	778
2,261.75 ₪	34.70	6,518.00	484,403.00	477,885.00	שפל	779
			04/03/20	01/03/20	פרטי חשבון עבור תאריכים:	
593.90 ₪	45.44	1,307.00	310,174.00	308,867.00	פסגה	777
70.03 ₪	37.65	186.00	161,627.00	161,441.00	גבע	778
176.17 ₪	31.07	567.00	484,970.00	484,403.00	שפל	779

סה"כ לדייר:

שיא ביקוש	סה"כ	שפל	גבע	פסגה
71.05	11,162.00	7,085.00	1,016.00	3,061.00
	5,201.44 ₪	2,437.91 ₪	536.66 ₪	2,226.87 ₪

סה"כ צריכה

סה"כ לתשלום

200.95 ₪	תשלום קבוע	
0.00 ₪	תשלום עבור גודל חיבור בKVA (0x0)	
5,402.39 ₪	סה"כ לתשלום	לא כולל מע"מ

התפלגות חיוב בש"ח לפי תעו"ז

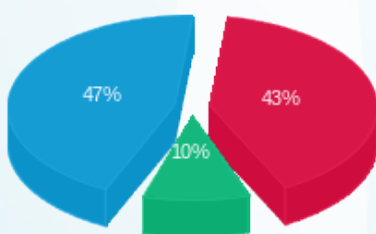

■ פסגה (2,226.87 ₪)
 ■ גבע (536.66 ₪)
 ■ שפל (2,437.91 ₪)

הסטוריית צריכה בקוט"ש

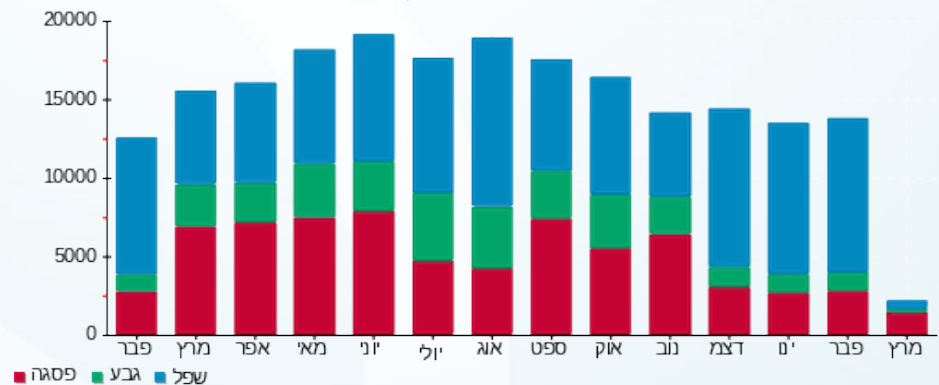

10/03/20 תאריך הפקה:
 04/03/20 תאריך קריאה נוכחית:
 11/02/20 תאריך קריאה קודמת:

שם דייר: פרז אנד סוויט בע"מ משרדים
 שם אתר: העוף המעולה

לקוח/ה נכבד/ה, אנו מתכבדים להגיש את חישוב צריכת החשמל לתקופה 04/03/20 - 11/02/20:

פרז אנד סוויט בע"מ משרדים - 3 - 15091596(0x0)

סוג תעריף	סוג צריכה	קריאה קודמת	קריאה נוכחית	סה"כ צריכה בקוט"ש	מחיר לקוט"ש בא"ג	סה"כ לתשלום
פרטי חשבון עבור תאריכים:						
		11/02/20	29/02/20			
777	פסגה	107,325.60	108,416.50	1,090.90	93.10	1,015.63 ₪
778	גבע	40,999.20	41,497.60	498.40	56.22	280.20 ₪
779	שפל	121,077.30	125,423.40	4,346.10	34.70	1,508.10 ₪
פרטי חשבון עבור תאריכים:						
		01/03/20	04/03/20			
777	פסגה	108,416.50	109,243.00	826.50	45.44	375.56 ₪
778	גבע	41,497.60	41,610.40	112.80	37.65	42.47 ₪
779	שפל	125,423.40	125,771.40	348.00	31.07	108.12 ₪

סה"כ לדייר:

שיא ביקוש	סה"כ	שפל	גבע	פסגה
51.91	7,222.70	4,694.10	611.20	1,917.40
	3,330.08 ₪	1,616.22 ₪	322.67 ₪	1,391.19 ₪

סה"כ צריכה
 סה"כ לתשלום

200.95 ₪	תשלום קבוע	
0.00 ₪	תשלום עבור גודל חיבור בKVA (0x0)	
3,531.03 ₪	סה"כ לתשלום	לא כולל מע"מ

התפלגות חיוב בש"ח לפי תעו"ז

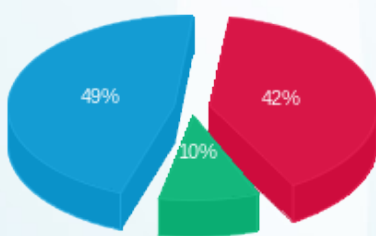

■ פסגה (1,391.19 ₪)
 ■ גבע (322.67 ₪)
 ■ שפל (1,616.22 ₪)

הסטוריית צריכה בקוט"ש

