



11/03/20 תאריך הפקה:  
 29/02/20 תאריך קריאה נוכחית:  
 01/02/20 תאריך קריאה קודמת:

שם דייר: \*אופטיק סופר פארם  
 שם אתר: קבוצת הנגב חנויות

לקוח/ה נכבד/ה, אנו מתכבדים להגיש את חישוב צריכת החשמל לתקופה 01/02/20 - 29/02/20:

אופטיק סופר פארם - 5 - 00024586(3x40)

סוג תעריף	סוג צריכה	קריאה קודמת	קריאה נוכחית	סה"כ צריכה בקוט"ש	מחיר לקוט"ש בא"ג	סה"כ לתשלום
פרטי חשבון עבור תאריכים:						
777	פסגה	01/02/20	29/02/20	231.28	93.10	215.33 ₪
778	גבע	26,726.21	26,750.20	23.99	56.22	13.49 ₪
779	שפל	41,644.83	42,050.91	406.08	34.70	140.91 ₪

סה"כ לדייר:

פסגה	גבע	שפל	סה"כ	שיא ביקוש
231.28	23.99	406.08	661.36	2.23
215.33 ₪	13.49 ₪	140.91 ₪	369.72 ₪	

סה"כ צריכה  
 סה"כ לתשלום

200.95 ₪	תשלום קבוע	
4.14 ₪	תשלום עבור גודל חיבור בKVA (3x40)	
574.82 ₪	סה"כ לתשלום	לא כולל מע"מ

התפלגות חיוב בש"ח לפי תע"ז

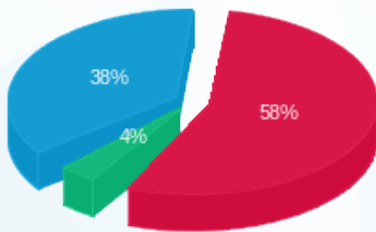

פסגה (215.33 ₪) 58%  
 גבע (13.49 ₪) 4%  
 שפל (140.91 ₪) 38%

הסטוריית צריכה בקוט"ש

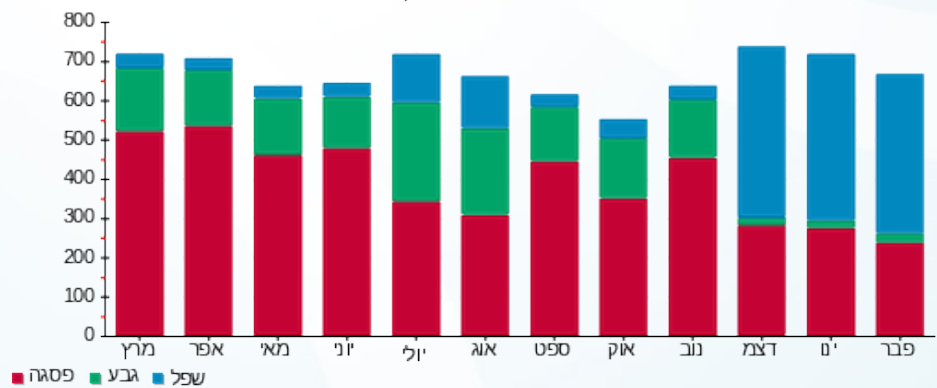



11/03/20 תאריך הפקדה:  
 29/02/20 תאריך קריאה נוכחית:  
 01/02/20 תאריך קריאה קודמת:

שם דייר: \*זארה  
 שם אתר: קבוצת הנגב חנויות

לקוח/ה נכבד/ה, אנו מתכבדים להגיש את חישוב צריכת החשמל לתקופה 01/02/20 - 29/02/20:

זארה - 2 - 00023570(3x250)

סוג תעריף	סוג צריכה	קריאה קודמת	קריאה נוכחית	סה"כ צריכה בקוט"ש	מחיר לקוט"ש בא"ג	סה"כ לתשלום
		01/02/20	29/02/20			
777	פסגה	2,515,600.59	2,522,107.36	6,506.77	93.10	6,057.80 ₪
778	גבע	1,424,854.73	1,426,997.73	2,143.00	56.22	1,204.79 ₪
779	שפל	738,203.43	751,392.66	13,189.24	34.70	4,576.66 ₪

סה"כ לדייר:

פסגה	גבע	שפל	סה"כ	שיא ביקוש
6,506.77	2,143.00	13,189.24	21,839.01	59.46
6,057.80 ₪	1,204.79 ₪	4,576.66 ₪	11,839.26 ₪	

סה"כ צריכה  
 סה"כ לתשלום

200.95 ₪	תשלום קבוע	
25.90 ₪	תשלום עבור גודל חיבור בKVA (3x250)	
12,066.12 ₪	סה"כ לתשלום	לא כולל מע"מ

התפלגות חיוב בש"ח לפי תעו"ז

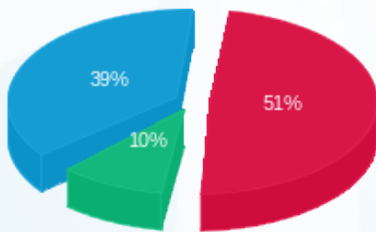

פסגה (6,057.80 ₪) 51%  
 גבע (1,204.79 ₪) 39%  
 שפל (4,576.66 ₪) 10%

הסטוריית צריכה בקוט"ש

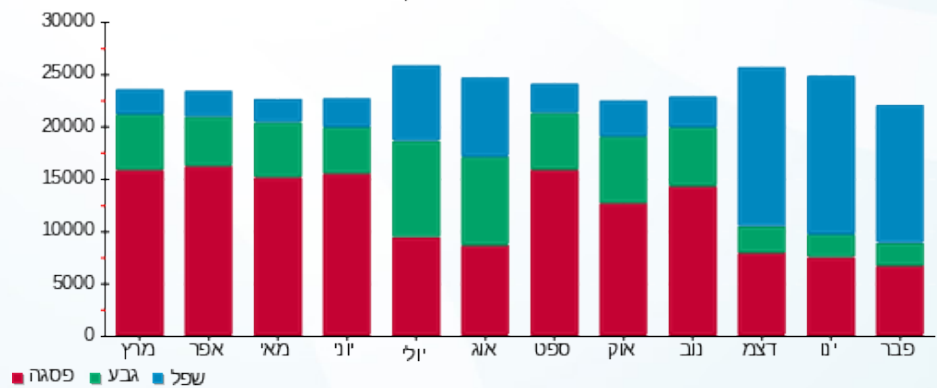



11/03/20

תאריך הפקה:

שם דייר: \*מחסן סופר פארם  
שם אתר: קבוצת הנגב חנויות

29/02/20

תאריך קריאה נוכחית:

01/02/20

תאריך קריאה קודמת:

לקוח/ה נכבד/ה, אנו מתכבדים להגיש את חישוב צריכת החשמל לתקופה 01/02/20 - 29/02/20:

מחסן סופר פארם - 1 - (3x40)81018767

סוג תעריף	סוג צריכה	קריאה קודמת	קריאה נוכחית	סה"כ צריכה בקוט"ש	מחיר לקוט"ש בא"ג	סה"כ לתשלום
פרטי חשבון עבור תאריכים:						
777	פסגה	01/02/20	29/02/20	0.00	93.10	0.00 ₪
778	גבע	1,952.62	1,952.62	0.00	56.22	0.00 ₪
779	שפל	5,522.94	5,523.01	0.06	34.70	0.02 ₪

סה"כ לדייר:

פסגה	גבע	שפל	סה"כ	שיא ביקוש
0.00	0.00	0.06	0.06	
0.00 ₪	0.00 ₪	0.02 ₪	0.02 ₪	

סה"כ צריכה  
סה"כ לתשלום

200.95 ₪	תשלום קבוע	
4.14 ₪	תשלום עבור גודל חיבור ב KVA (3x40)	
205.12 ₪	סה"כ לתשלום	לא כולל מע"מ

התפלגות חיוב בש"ח לפי תע"ז

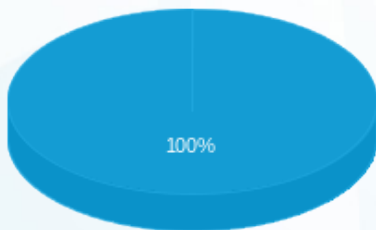

פסגה (0.00 ₪)  
גבע (0.00 ₪)  
שפל (0.02 ₪)

הסטוריית צריכה בקוט"ש

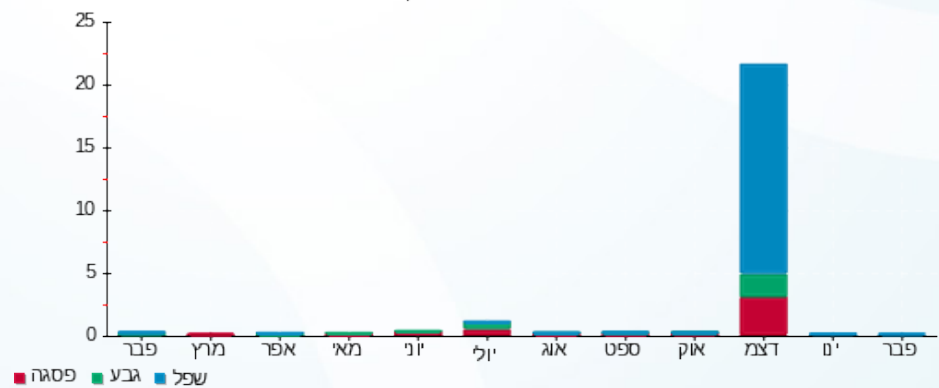

11/03/20 תאריך הפקה:  
 29/02/20 תאריך קריאה נוכחית:  
 01/02/20 תאריך קריאה קודמת:

שם דייר: \*מחסן סופר פארם 2  
 שם אתר: קבוצת הנגב חנויות

לקוח/ה נכבד/ה, אנו מתכבדים להגיש את חישוב צריכת החשמל לתקופה 01/02/20 - 29/02/20:

מחסן סופר פארם - 4 - 81018767(1x16)

סוג תעריף	סוג צריכה	קריאה קודמת	קריאה נוכחית	סה"כ צריכה בקוט"ש	מחיר לקוט"ש בא"ג	סה"כ לתשלום
פרטי חשבון עבור תאריכים:						
777	פסגה	01/02/20	29/02/20	1.17	93.10	1.09 ₪
778	גבע	139.52	140.10	0.58	56.22	0.33 ₪
779	שפל	386.07	392.33	6.25	34.70	2.17 ₪

סה"כ לדייר:

פסגה	גבע	שפל	סה"כ	שיא ביקוש
1.17	0.58	6.25	8.00	0.29
1.09 ₪	0.33 ₪	2.17 ₪	3.58 ₪	

סה"כ צריכה  
 סה"כ לתשלום

200.95 ₪	תשלום קבוע	
0.55 ₪	תשלום עבור גודל חיבור בKVA (1x16)	
205.09 ₪	סה"כ לתשלום	לא כולל מע"מ

התפלגות חיוב בש"ח לפי תעו"ז

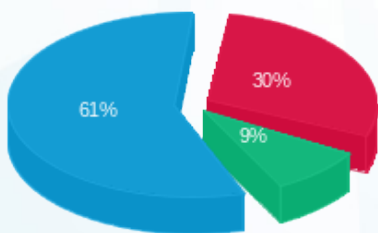

פסגה (1.09 ₪) 61%  
 גבע (0.33 ₪) 9%  
 שפל (2.17 ₪) 30%

הסטוריית צריכה בקוט"ש

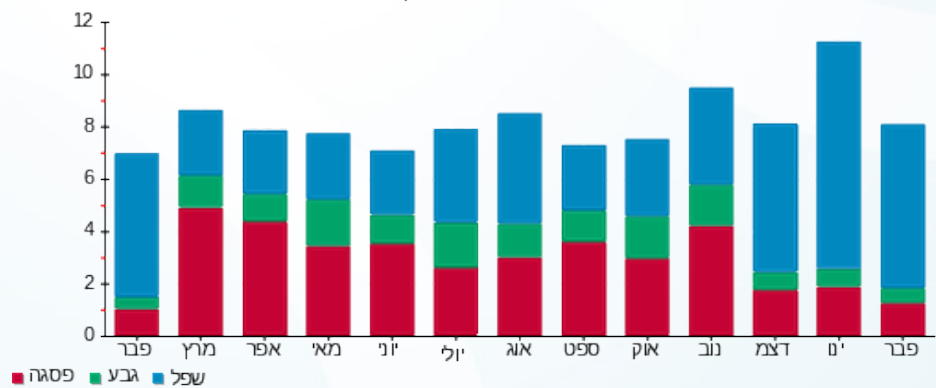

11/03/20 תאריך הפקה:  
 29/02/20 תאריך קריאה נוכחית:  
 01/02/20 תאריך קריאה קודמת:

שם דייר: \*מחסני זארה  
 שם אתר: קבוצת הנגב חנויות

לקוח/ה נכבד/ה, אנו מתכבדים להגיש את חישוב צריכת החשמל לתקופה 01/02/20 - 29/02/20:

מחסני זארה - 1 - 81021309(3x63)

סוג תעריף	סוג צריכה	קריאה קודמת	קריאה נוכחית	סה"כ צריכה בקוט"ש	מחיר לקוט"ש בא"ג	סה"כ לתשלום
פרטי חשבון עבור תאריכים:						
777	פסגה	01/02/20	29/02/20	203.11	93.10	189.10 ₪
778	גבע	12,203.61	12,278.47	74.86	56.22	42.09 ₪
779	שפל	13,606.54	13,957.20	350.66	34.70	121.68 ₪

סה"כ לדייר:

פסגה	גבע	שפל	סה"כ	שיא ביקוש
203.11	74.86	350.66	628.64	1.71
189.10 ₪	42.09 ₪	121.68 ₪	352.87 ₪	

סה"כ צריכה  
 סה"כ לתשלום

200.95 ₪	תשלום קבוע	
6.53 ₪	תשלום עבור גודל חיבור בKVA (3x63)	
560.34 ₪	סה"כ לתשלום	לא כולל מע"מ

התפלגות חיוב בש"ח לפי תע"ז

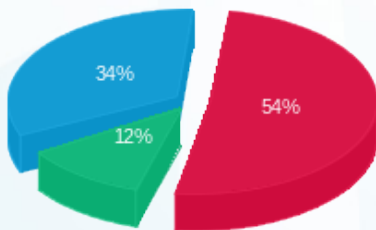

■ פסגה (189.10 ₪)  
 ■ גבע (42.09 ₪)  
 ■ שפל (121.68 ₪)

הסטוריית צריכה בקוט"ש

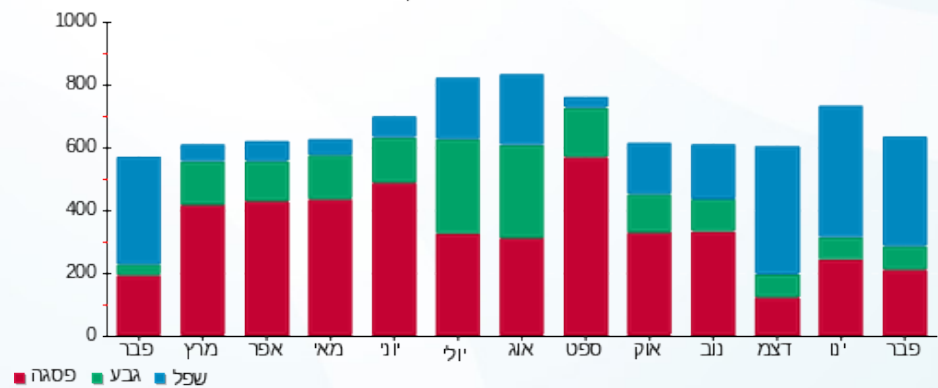



11/03/20 תאריך הפקדה:  
 29/02/20 תאריך קריאה נוכחית:  
 01/02/20 תאריך קריאה קודמת:

שם דייר: \*סופר פארם  
 שם אתר: קבוצת הנגב חנויות

לקוח/ה נכבד/ה, אנו מתכבדים להגיש את חישוב צריכת החשמל לתקופה 01/02/20 - 29/02/20:

סופר פארם - 2 - 15091174 (3x250)

סוג תעריף	סוג צריכה	קריאה קודמת	קריאה נוכחית	סה"כ צריכה בקוט"ש	מחיר לקוט"ש בא"ג	סה"כ לתשלום
		01/02/20	29/02/20	פרטי חשבון עבור תאריכים:		
777	פסגה	563,646.40	570,420.00	6,773.60	93.10	6,306.22 ₪
778	גבע	284,344.40	286,491.60	2,147.20	56.22	1,207.16 ₪
779	שפל	532,987.20	552,588.00	19,600.80	34.70	6,801.48 ₪

סה"כ לדייר:

פסגה	גבע	שפל	סה"כ	שיא ביקוש
6,773.60	2,147.20	19,600.80	28,521.60	64.24
6,306.22 ₪	1,207.16 ₪	6,801.48 ₪	14,314.86 ₪	

סה"כ צריכה  
 סה"כ לתשלום

200.95 ₪	תשלום קבוע	
25.90 ₪	תשלום עבור גודל חיבור בKVA (3x250)	
14,541.71 ₪	סה"כ לתשלום	לא כולל מע"מ

התפלגות חיוב בש"ח לפי תעו"ז

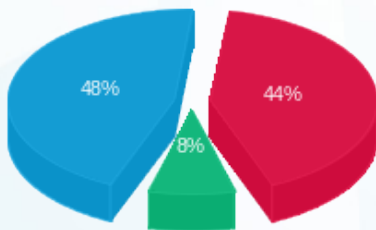

■ פסגה (6,306.22 ₪)  
 ■ גבע (1,207.16 ₪)  
 ■ שפל (6,801.48 ₪)

הסטוריית צריכה בקוט"ש

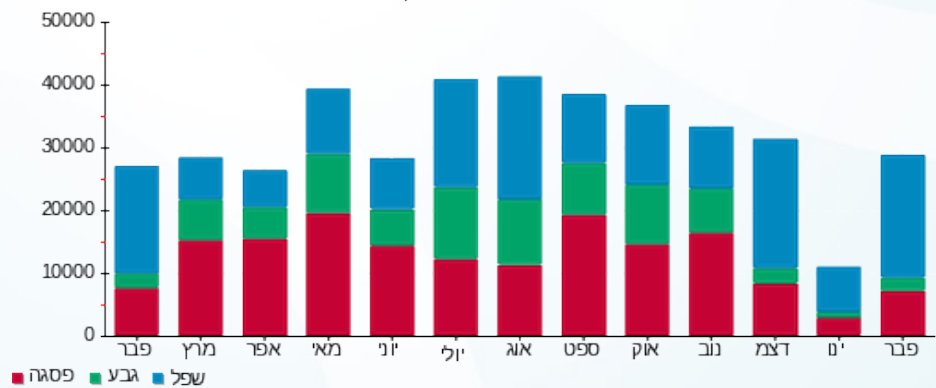

■ פסגה ■ גבע ■ שפל





11/03/20

תאריך הפקדה:

29/02/20

תאריך קריאה נוכחית:

01/02/20

תאריך קריאה קודמת:

שם דייר: \*סופר קופיקס  
שם אתר: קבוצת הנגב חנויות

לקוח/ה נכבד/ה, אנו מתכבדים להגיש את חישוב צריכת החשמל לתקופה 01/02/20 - 29/02/20:

סופר קופיקס - 14 - 15114136 (3x125)

סוג תעריף	סוג צריכה	קריאה קודמת	קריאה נוכחית	סה"כ צריכה בקוט"ש	מחיר לקוט"ש בא"ג	סה"כ לתשלום
פרטי חשבון עבור תאריכים:						
777	פסגה	01/02/20	29/02/20	582.60	93.10	542.40 ₪
778	גבע	69,033.20	69,908.60	875.40	56.22	492.15 ₪
779	שפל	174,054.00	180,887.20	6,833.20	34.70	2,371.12 ₪

סה"כ לדיר:

פסגה	גבע	שפל	סה"כ	שיא ביקוש
582.60	875.40	6,833.20	8,291.20	23.02
₪ 542.40	₪ 492.15	₪ 2,371.12	₪ 3,405.67	

סה"כ צריכה

סה"כ לתשלום

200.95 ₪	תשלום קבוע	
12.95 ₪	תשלום עבור גודל חיבור בKVA (3x125)	
3,619.57 ₪	סה"כ לתשלום	לא כולל מע"מ

התפלגות חיוב בש"ח לפי תע"ז

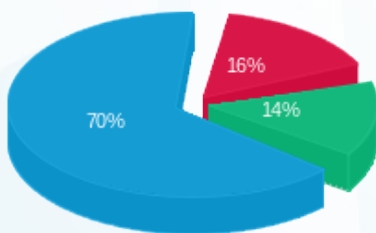

■ פסגה (₪ 542.40)  
■ גבע (₪ 492.15)  
■ שפל (₪ 2,371.12)

הסטוריית צריכה בקוט"ש

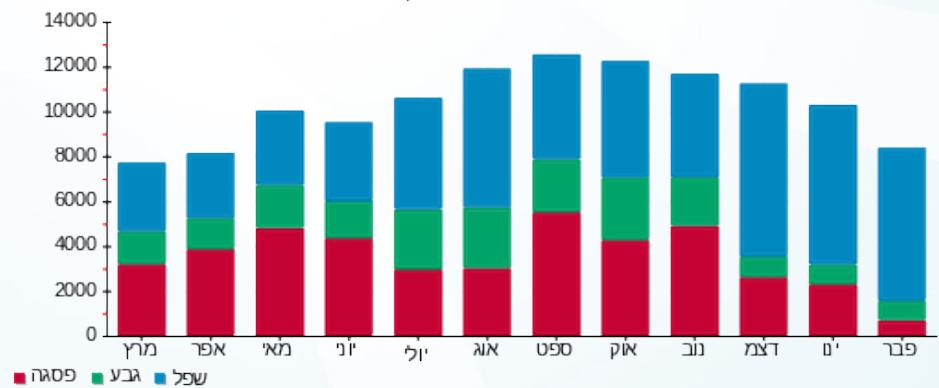



11/03/20 תאריך הפקה:  
 29/02/20 תאריך קריאה נוכחית:  
 01/02/20 תאריך קריאה קודמת:

שם דייר: \*פול אנד בר  
 שם אתר: קבוצת הנגב חנויות

לקוח/ה נכבד/ה, אנו מתכבדים להגיש את חישוב צריכת החשמל לתקופה 01/02/20 - 29/02/20:

פול אנד בר - 5 - 00023570 (3x160)

סוג תעריף	סוג צריכה	קריאה קודמת	קריאה נוכחית	סה"כ צריכה בקוט"ש	מחיר לקוט"ש בא"ג	סה"כ לתשלום
פרטי חשבון עבור תאריכים:						
777	פסגה	01/02/20	29/02/20	1,490.74	93.10	1,387.88 ₪
778	גבע	731,439.92	731,728.25	288.33	56.22	162.10 ₪
779	שפל	885,673.29	888,369.69	2,696.40	34.70	935.65 ₪

סה"כ לדייר:

פסגה	גבע	שפל	סה"כ	שיא ביקוש
1,490.74	288.33	2,696.40	4,475.48	12.98
1,387.88 ₪	162.10 ₪	935.65 ₪	2,485.63 ₪	

סה"כ צריכה

סה"כ לתשלום

200.95 ₪	תשלום קבוע	
16.58 ₪	תשלום עבור גודל חיבור בKVA (3x160)	
2,703.16 ₪	סה"כ לתשלום	לא כולל מע"מ

התפלגות חיוב בש"ח לפי תעו"ז

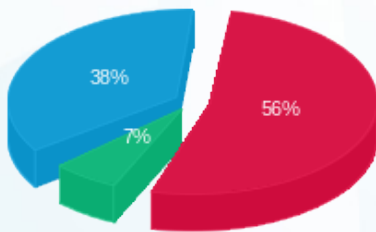

■ פסגה (1,387.88 ₪)  
 ■ גבע (162.10 ₪)  
 ■ שפל (935.65 ₪)

הסטוריית צריכה בקוט"ש

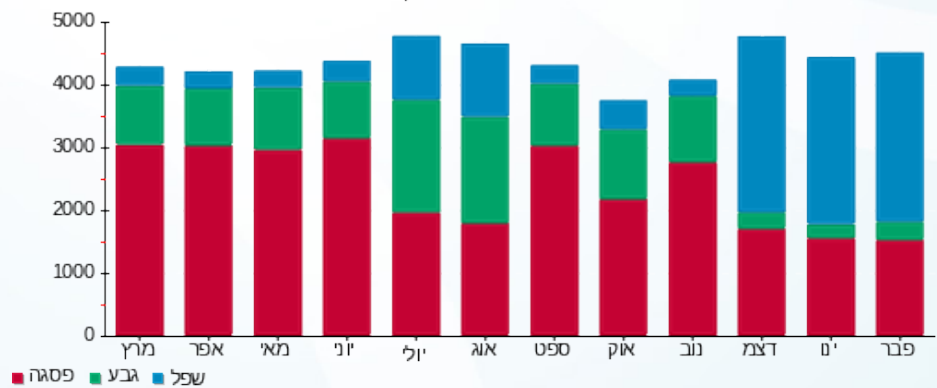

11/03/20 תאריך הפקה:  
 29/02/20 תאריך קריאה נוכחית:  
 01/02/20 תאריך קריאה קודמת:

שם דייר: אודיו מדיק  
 שם אתר: קבוצת הנגב חנויות

לקוח/ה נכבד/ה, אנו מתכבדים להגיש את חישוב צריכת החשמל לתקופה 01/02/20 - 29/02/20:

אודיו מדיק - 7 - 15114138 (3x25)

סוג תעריף	סוג צריכה	קריאה קודמת	קריאה נוכחית	סה"כ צריכה בקוט"ש	מחיר לקוט"ש בא"ג	סה"כ לתשלום
פרטי חשבון עבור תאריכים:						
777	פסגה	01/02/20	29/02/20	54.85	93.10	51.07 ₪
778	גבע	1,260.60	1,261.45	0.85	56.22	0.48 ₪
779	שפל	3,464.80	3,656.75	191.95	34.70	66.61 ₪

סה"כ לדייר:

פסגה	גבע	שפל	סה"כ	שיא ביקוש
54.85	0.85	191.95	247.65	4.00
₪ 51.07	₪ 0.48	₪ 66.61	₪ 118.15	

סה"כ צריכה  
 סה"כ לתשלום

200.95 ₪	<b>תשלום קבוע</b>	
2.59 ₪	<b>תשלום עבור גודל חיבור בKVA (3x25)</b>	
321.69 ₪	<b>סה"כ לתשלום</b>	<b>לא כולל מע"מ</b>

התפלגות חיוב בש"ח לפי תעו"ז

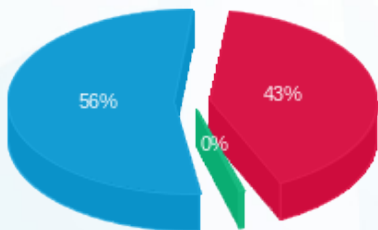

■ פסגה (₪ 51.07)  
 ■ גבע (₪ 0.48)  
 ■ שפל (₪ 66.61)

הסטוריית צריכה בקוט"ש

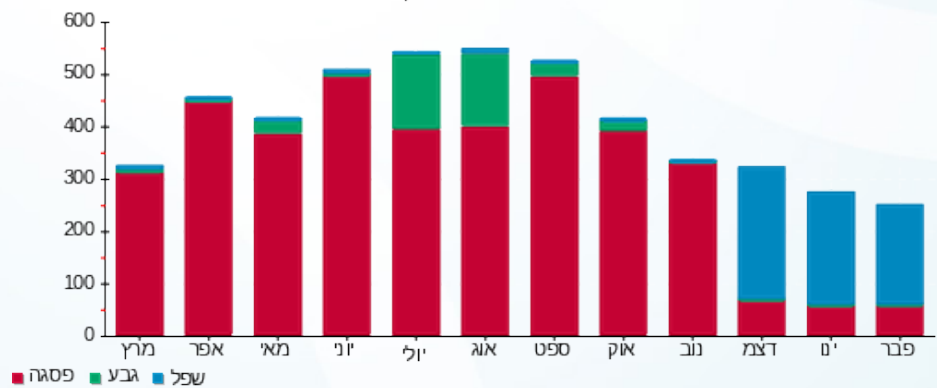



11/03/20 תאריך הפקה:  
 29/02/20 תאריך קריאה נוכחית:  
 01/02/20 תאריך קריאה קודמת:

שם דייר: אול סנס  
 שם אתר: קבוצת הנגב חנויות

לקוח/ה נכבד/ה, אנו מתכבדים להגיש את חישוב צריכת החשמל לתקופה 01/02/20 - 29/02/20:

אולסנס - 1 - 14014377(3x25)

סה"כ לתשלום	מחיר לקוט"ש בא"ג	סה"כ צריכה בקוט"ש	קריאה נוכחית	קריאה קודמת	סוג צריכה	סוג תעריף
			29/02/20	01/02/20	פרטי חשבון עבור תאריכים:	
279.30 ₪	93.10	300.00	27,278.00	26,978.00	פסגה	777
17.15 ₪	56.22	30.50	10,349.50	10,319.00	גבע	778
189.67 ₪	34.70	546.60	14,272.80	13,726.20	שפל	779

סה"כ לדייר:

שיא ביקוש	סה"כ	שפל	גבע	פסגה
	877.10	546.60	30.50	300.00
	486.12 ₪	189.67 ₪	17.15 ₪	279.30 ₪

סה"כ צריכה  
 סה"כ לתשלום

200.95 ₪	<b>תשלום קבוע</b>	
2.59 ₪	<b>תשלום עבור גודל חיבור בKVA (3x25)</b>	
689.66 ₪	<b>סה"כ לתשלום</b>	<b>לא כולל מע"מ</b>

התפלגות חיוב בש"ח לפי תעו"ז

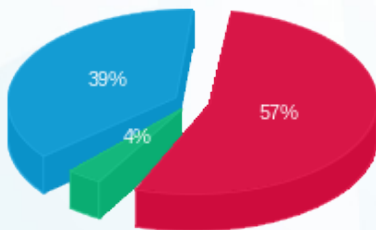

■ פסגה (279.30 ₪)  
 ■ גבע (17.15 ₪)  
 ■ שפל (189.67 ₪)

הסטוריית צריכה בקוט"ש

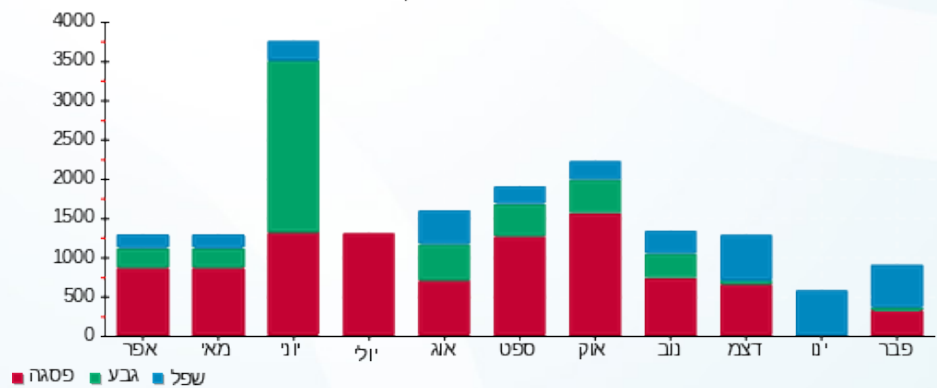



11/03/20 תאריך הפקדה:  
 29/02/20 תאריך קריאה נוכחית:  
 01/02/20 תאריך קריאה קודמת:

שם דייר: אופטיקה הלפרין  
 שם אתר: קבוצת הנגב חנויות

לקוח/ה נכבד/ה, אנו מתכבדים להגיש את חישוב צריכת החשמל לתקופה 01/02/20 - 29/02/20:

אופטיקה הלפרין - 1 - 15114136(3x25)

סוג תעריף	סוג צריכה	קריאה קודמת	קריאה נוכחית	סה"כ צריכה בקוט"ש	מחיר לקוט"ש בא"ג	סה"כ לתשלום
פרטי חשבון עבור תאריכים:						
777	פסגה	01/02/20	29/02/20	474.45	93.10	441.71 ₪
778	גבע	7,514.40	7,595.50	81.10	56.22	45.59 ₪
779	שפל	11,457.20	12,218.15	760.95	34.70	264.05 ₪

סה"כ לדייר:

פסגה	גבע	שפל	סה"כ	שיא ביקוש
474.45	81.10	760.95	1,316.50	9.49
441.71 ₪	45.59 ₪	264.05 ₪	751.36 ₪	

סה"כ צריכה  
 סה"כ לתשלום

200.95 ₪	תשלום קבוע	
2.59 ₪	תשלום עבור גודל חיבור בKVA (3x25)	
954.90 ₪	סה"כ לתשלום	לא כולל מע"מ

התפלגות חיוב בש"ח לפי תעו"ז

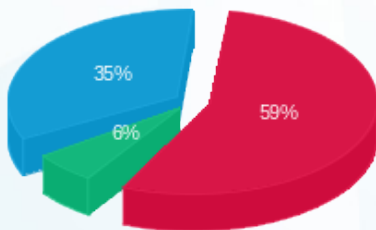

■ פסגה (441.71 ₪)  
 ■ גבע (45.59 ₪)  
 ■ שפל (264.05 ₪)

הסטוריית צריכה בקוט"ש

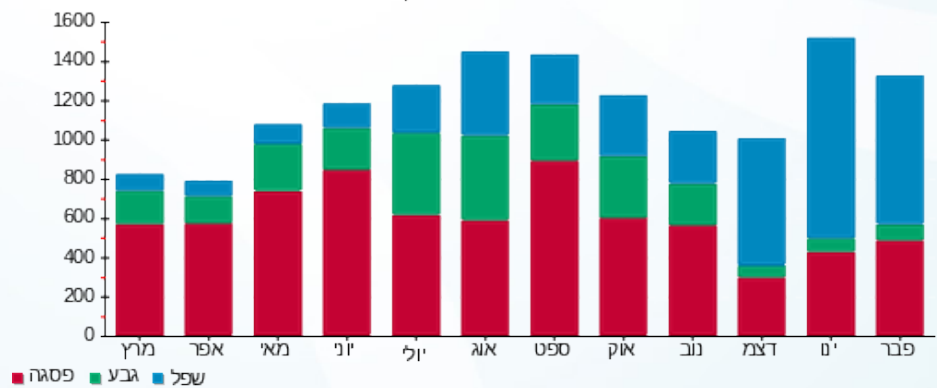



11/03/20

תאריך הפקדה:

שם דייר: אופטיקה מרקוביץ  
שם אתר: קבוצת הנגב חנויות

29/02/20

תאריך קריאה נוכחית:

01/02/20

תאריך קריאה קודמת:

לקוח/ה נכבד/ה, אנו מתכבדים להגיש את חישוב צריכת החשמל לתקופה 01/02/20 - 29/02/20:

אופטיקה מרקוביץ - 1 - 14011406(3x40)

סוג תעריף	סוג צריכה	קריאה קודמת	קריאה נוכחית	סה"כ צריכה בקוט"ש	מחיר לקוט"ש בא"ג	סה"כ לתשלום
		01/02/20	29/02/20			
777	פסגה	42,491.71	43,029.85	538.14	93.10	501.01 ₪
778	גבע	16,534.59	16,617.75	83.16	56.22	46.75 ₪
779	שפל	25,641.29	26,710.21	1,068.92	34.70	370.92 ₪

סה"כ לדייר:

פסגה	גבע	שפל	סה"כ	שיא ביקוש
538.14	83.16	1,068.92	1,690.22	
501.01 ₪	46.75 ₪	370.92 ₪	918.68 ₪	

סה"כ צריכה

סה"כ לתשלום

200.95 ₪	תשלום קבוע	
4.14 ₪	תשלום עבור גודל חיבור בKVA (3x40)	
1,123.77 ₪	סה"כ לתשלום	לא כולל מע"מ

התפלגות חיוב בש"ח לפי תע"ז

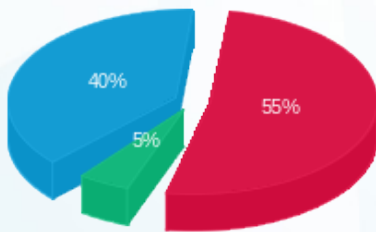

- פסגה (501.01 ₪) - 55%
- גבע (46.75 ₪) - 40%
- שפל (370.92 ₪) - 5%

הסטוריית צריכה בקוט"ש

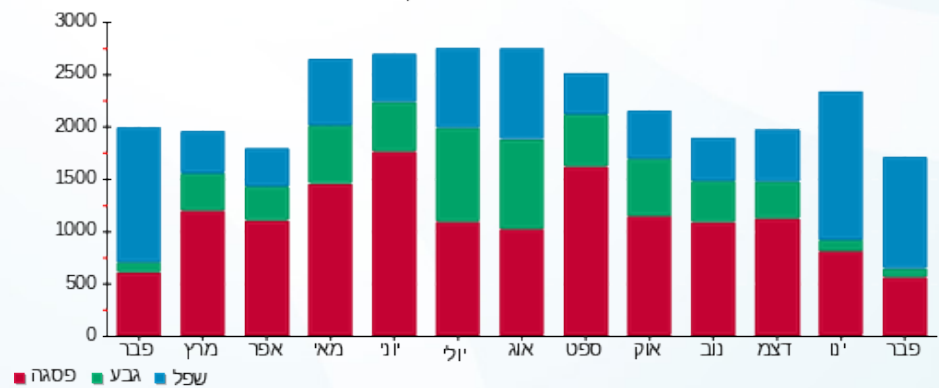

- פסגה
- גבע
- שפל





11/03/20 תאריך הפקדה:  
 29/02/20 תאריך קריאה נוכחית:  
 01/02/20 תאריך קריאה קודמת:

שם דייר: אופטיקנה  
 שם אתר: קבוצת הנגב חנויות

לקוח/ה נכבד/ה, אנו מתכבדים להגיש את חישוב צריכת החשמל לתקופה 01/02/20 - 29/02/20:

אופטיקנה - 7 - 81018771 (3x50)

סה"כ לתשלום	מחיר לקוט"ש בא"ג	סה"כ צריכה בקוט"ש	קריאה נוכחית	קריאה קודמת	סוג צריכה	סוג תעריף
			29/02/20	01/02/20		פרטי חשבון עבור תאריכים:
₪ 358.71	93.10	385.30	235,554.45	235,169.15	פסגה	777
₪ 44.02	56.22	78.30	87,551.85	87,473.55	גבע	778
₪ 324.97	34.70	936.50	147,641.50	146,705.00	שפל	779

סה"כ לדייר:

שיא ביקוש	סה"כ	שפל	גבע	פסגה
7.55	1,400.10	936.50	78.30	385.30
	₪ 727.70	₪ 324.97	₪ 44.02	₪ 358.71

סה"כ צריכה  
 סה"כ לתשלום

₪ 200.95	<b>תשלום קבוע</b>	
₪ 5.18	<b>תשלום עבור גודל חיבור בKVA (3x50)</b>	
₪ 933.83	<b>סה"כ לתשלום</b>	<b>לא כולל מע"מ</b>

התפלגות חיוב בש"ח לפי תעו"ז

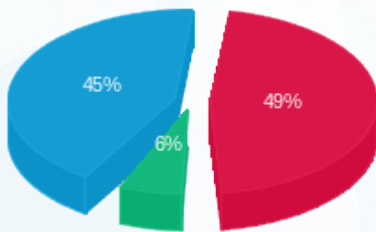

פסגה (₪ 358.71) 45%  
 גבע (₪ 44.02) 6%  
 שפל (₪ 324.97) 49%

הסטוריית צריכה בקוט"ש

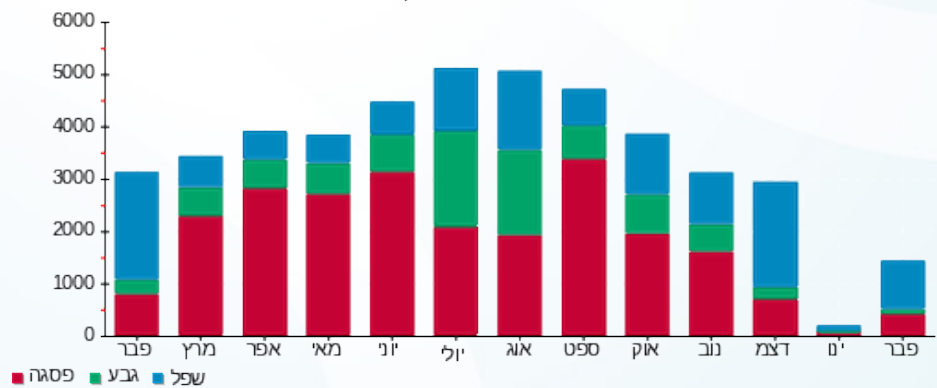



11/03/20

תאריך הפקדה:

שם דייר: אופטיקנה זמנית  
שם אתר: קבוצת הנגב חנויות

29/02/20

תאריך קריאה נוכחית:

01/02/20

תאריך קריאה קודמת:

לקוח/ה נכבד/ה, אנו מתכבדים להגיש את חישוב צריכת החשמל לתקופה 01/02/20 - 29/02/20:

אופטיקנה זמנית - 7 - 00023570(3x40)

סוג תעריף	סוג צריכה	קריאה קודמת	קריאה נוכחית	סה"כ צריכה בקוט"ש	מחיר לקוט"ש בא"ג	סה"כ לתשלום
פרטי חשבון עבור תאריכים:						
777	פסגה	01/02/20	29/02/20	110.89	93.10	103.24 ₪
778	גבע	83,895.29	83,949.26	53.96	56.22	30.34 ₪
779	שפל	46,215.32	46,637.62	422.30	34.70	146.54 ₪

סה"כ לדייר:

פסגה	גבע	שפל	סה"כ	שיא ביקוש
110.89	53.96	422.30	587.16	1.96
103.24 ₪	30.34 ₪	146.54 ₪	280.12 ₪	

סה"כ צריכה  
סה"כ לתשלום

200.95 ₪	תשלום קבוע	
4.14 ₪	תשלום עבור גודל חיבור בKVA (3x40)	
485.21 ₪	סה"כ לתשלום	לא כולל מע"מ

התפלגות חיוב בש"ח לפי תע"ז

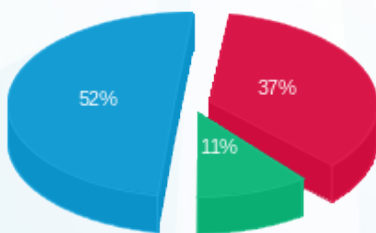

■ פסגה (103.24 ₪)  
■ גבע (30.34 ₪)  
■ שפל (146.54 ₪)

הסטוריית צריכה בקוט"ש

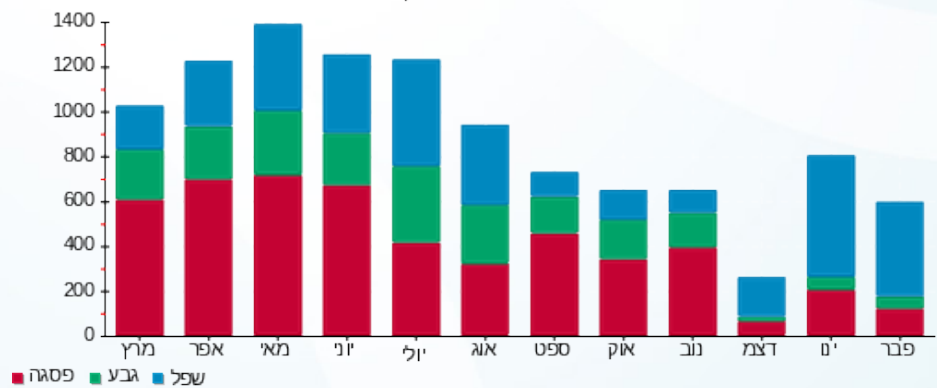



11/03/20 תאריך הפקדה:  
 29/02/20 תאריך קריאה נוכחית:  
 01/02/20 תאריך קריאה קודמת:

שם דייר: אורבניקה  
 שם אתר: קבוצת הנגב חנויות

לקוח/ה נכבד/ה, אנו מתכבדים להגיש את חישוב צריכת החשמל לתקופה 01/02/20 - 29/02/20:

אורבניקה - 1 - 15091174(3x320)

סה"כ לתשלום	מחיר לקוט"ש בא"ג	סה"כ צריכה בקוט"ש	קריאה נוכחית	קריאה קודמת	סוג צריכה	סוג תעריף
			29/02/20	01/02/20	פרטי חשבון עבור תאריכים:	
17,299.84 ₪	93.10	18,582.00	1,665,062.00	1,646,480.00	פסגה	777
2,370.24 ₪	56.22	4,216.00	784,824.00	780,608.00	גבע	778
13,337.99 ₪	34.70	38,438.00	1,027,622.00	989,184.00	שפל	779

סה"כ לדייר:

שיא ביקוש	סה"כ	שפל	גבע	פסגה
196.62	61,236.00	38,438.00	4,216.00	18,582.00
	33,008.06 ₪	13,337.99 ₪	2,370.24 ₪	17,299.84 ₪

סה"כ צריכה  
 סה"כ לתשלום

200.95 ₪	<b>תשלום קבוע</b>	
33.16 ₪	<b>תשלום עבור גודל חיבור בKVA (3x320)</b>	
33,242.17 ₪	<b>סה"כ לתשלום</b>	<b>לא כולל מע"מ</b>

התפלגות חיוב בש"ח לפי תעו"ז

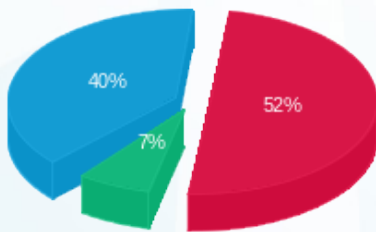

פסגה (17,299.84 ₪) 7%  
 גבע (2,370.24 ₪)  
 שפל (13,337.99 ₪) 40%

הסטוריית צריכה בקוט"ש

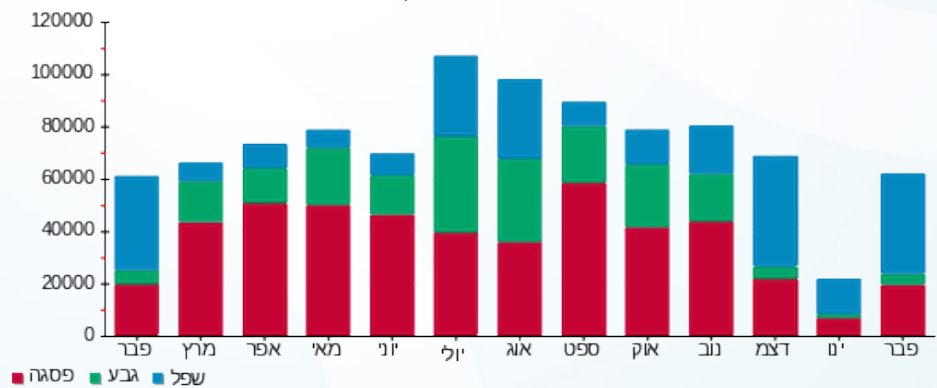



11/03/20 תאריך הפקדה:  
 29/02/20 תאריך קריאה נוכחית:  
 01/02/20 תאריך קריאה קודמת:

שם דייר: אחזקה כללית  
 שם אתר: קבוצת הנגב חנויות

לקוח/ה נכבד/ה, אנו מתכבדים להגיש את חישוב צריכת החשמל לתקופה 29/02/20 - 01/02/20:

אחזקה כללית - 2 - 16193930(0x0)

סוג תעריף	סוג צריכה	קריאה קודמת	קריאה נוכחית	סה"כ צריכה בקוט"ש	מחיר לקוט"ש בא"ג	סה"כ לתשלום
פרטי חשבון עבור תאריכים:						
777	פסגה	01/02/20	29/02/20	39.70	93.10	36.96 ₪
778	גבע	3,067.50	3,092.10	24.60	56.22	13.83 ₪
779	שפל	9,083.60	9,231.10	147.50	34.70	51.18 ₪

סה"כ לדייר:

פסגה	גבע	שפל	סה"כ	שיא ביקוש
39.70	24.60	147.50	211.80	5.36
₪ 36.96	₪ 13.83	₪ 51.18	₪ 101.97	

סה"כ צריכה  
 סה"כ לתשלום

₪ 0.00	תשלום קבוע	
₪ 0.00	תשלום עבור גודל חיבור בKVA (0x0)	
₪ 101.97	סה"כ לתשלום	לא כולל מע"מ

התפלגות חיוב בש"ח לפי תעו"ז

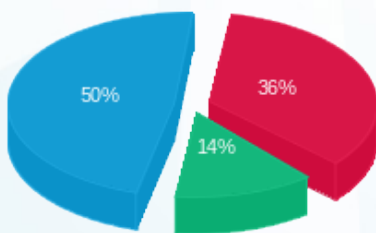

פסגה (₪ 36.96)  
 גבע (₪ 13.83)  
 שפל (₪ 51.18)

הסטוריית צריכה בקוט"ש

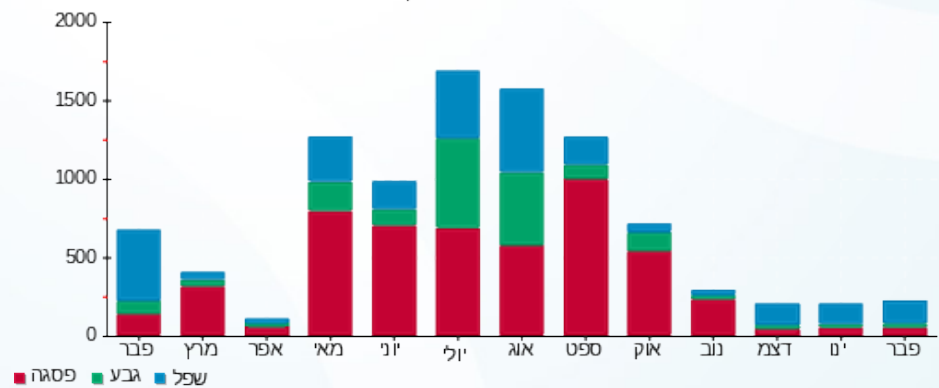

11/03/20 תאריך הפקדה:  
 29/02/20 תאריך קריאה נוכחית:  
 01/02/20 תאריך קריאה קודמת:

שם דייר: אחזקה כללית חיוני  
 שם אתר: קבוצת הנגב חנויות

לקוח/ה נכבד/ה, אנו מתכבדים להגיש את חישוב צריכת החשמל לתקופה 01/02/20 - 29/02/20:

אחזקה כללית חיוני - 3 - 16193930 (0x0)

סוג תעריף	סוג צריכה	קריאה קודמת	קריאה נוכחית	סה"כ צריכה בקוט"ש	מחיר לקוט"ש בא"ג	סה"כ לתשלום
פרטי חשבון עבור תאריכים:						
777	פסגה	01/02/20	29/02/20	230.20	93.10	214.32 ₪
778	גבע	17,263.30	17,372.30	109.00	56.22	61.28 ₪
779	שפל	57,842.90	58,717.00	874.10	34.70	303.31 ₪

סה"כ לדייר:

פסגה	גבע	שפל	סה"כ	שיא ביקוש
230.20	109.00	874.10	1,213.30	5.20
214.32 ₪	61.28 ₪	303.31 ₪	578.91 ₪	

סה"כ צריכה  
 סה"כ לתשלום

0.00 ₪	תשלום קבוע	
0.00 ₪	תשלום עבור גודל חיבור בKVA (0x0)	
578.91 ₪	סה"כ לתשלום	לא כולל מע"מ

התפלגות חיוב בש"ח לפי תע"ז

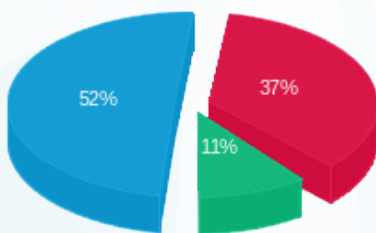

■ פסגה (214.32 ₪)  
 ■ גבע (61.28 ₪)  
 ■ שפל (303.31 ₪)

הסטוריית צריכה בקוט"ש

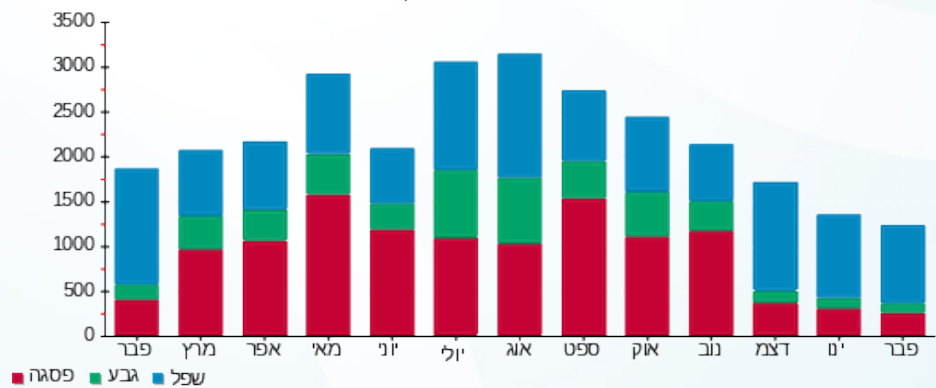

■ פסגה ■ גבע ■ שפל



11/03/20 תאריך הפקדה:  
 29/02/20 תאריך קריאה נוכחית:  
 01/02/20 תאריך קריאה קודמת:

**שם דייר:** אי אים סי אימונים אישיים - יני פרייד  
**שם אתר:** קבוצת הנגב חנויות

**לקוח/ה נכבד/ה, אנו מתכבדים להגיש את חישוב צריכת החשמל לתקופה 01/02/20 - 29/02/20:**

**אי אים סי אימונים אישיים - יני פרייד - 2 - 81021309(3x25)**

סוג תעריף	סוג צריכה	קריאה קודמת	קריאה נוכחית	סה"כ צריכה בקוט"ש	מחיר לקוט"ש בא"ג	סה"כ לתשלום
פרטי חשבון עבור תאריכים:						
777	פסגה	01/02/20	29/02/20	67.25	93.10	62.61 ₪
778	גבע	932.73	938.14	5.41	56.22	3.04 ₪
779	שפל	1,625.58	1,802.67	177.09	34.70	61.45 ₪

**סה"כ לדייר:**

פסגה	גבע	שפל	סה"כ	שיא ביקוש
67.25	5.41	177.09	249.76	2.19
₪ 62.61	₪ 3.04	₪ 61.45	₪ 127.10	

**סה"כ צריכה**  
**סה"כ לתשלום**

200.95 ₪	<b>תשלום קבוע</b>	
2.59 ₪	<b>תשלום עבור גודל חיבור בKVA (3x25)</b>	
330.64 ₪	<b>סה"כ לתשלום</b>	<b>לא כולל מע"מ</b>

התפלגות חיוב בש"ח לפי תע"ז

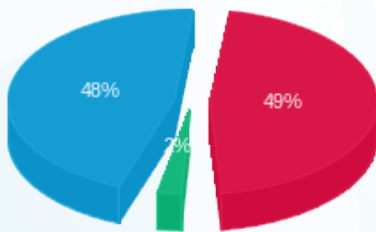

■ פסגה (₪ 62.61)  
 ■ גבע (₪ 3.04)  
 ■ שפל (₪ 61.45)

הסטוריית צריכה בקוט"ש

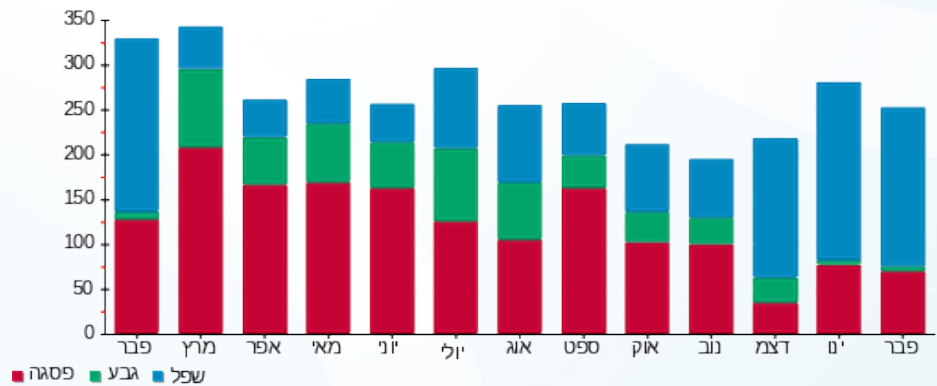

11/03/20 תאריך הפקה:  
 29/02/20 תאריך קריאה נוכחית:  
 01/02/20 תאריך קריאה קודמת:

שם דייר: איי אופטיק  
 שם אתר: קבוצת הנגב חנויות

לקוח/ה נכבד/ה, אנו מתכבדים להגיש את חישוב צריכת החשמל לתקופה 01/02/20 - 29/02/20:

איי אופטיק - 5 - 14118692 (0x0)

סוג תעריף	סוג צריכה	קריאה קודמת	קריאה נוכחית	סה"כ צריכה בקוט"ש	מחיר לקוט"ש בא"ג	סה"כ לתשלום
		01/02/20	29/02/20			
777	פסגה	35,381.15	35,571.90	190.75	93.10	177.59 ₪
778	גבע	12,727.35	12,745.25	17.90	56.22	10.06 ₪
779	שפל	11,924.80	12,237.10	312.30	34.70	108.37 ₪

סה"כ לדיר:

פסגה	גבע	שפל	סה"כ	שיא ביקוש
190.75	17.90	312.30	520.95	3.84
177.59 ₪	10.06 ₪	108.37 ₪	296.02 ₪	

סה"כ צריכה  
 סה"כ לתשלום

200.95 ₪	תשלום קבוע	
0.00 ₪	תשלום עבור גודל חיבור בKVA (0x0)	
496.97 ₪	סה"כ לתשלום	לא כולל מע"מ

התפלגות חיוב בש"ח לפי תעו"ז

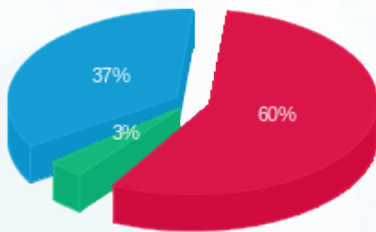

■ פסגה (177.59 ₪)  
 ■ גבע (10.06 ₪)  
 ■ שפל (108.37 ₪)

הסטוריית צריכה בקוט"ש

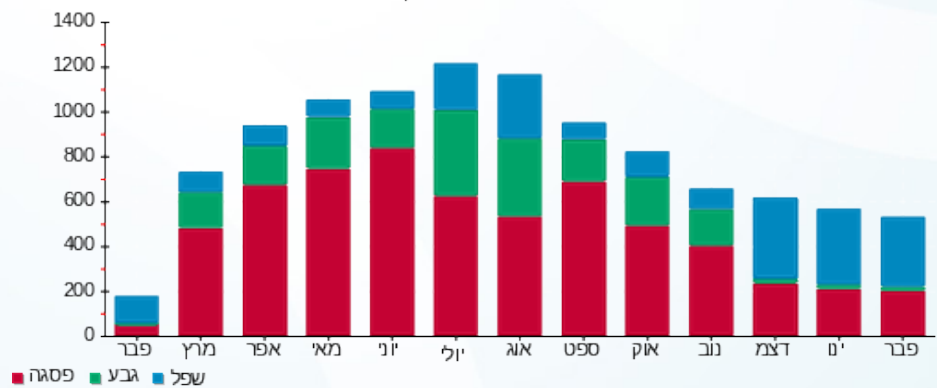



11/03/20 תאריך הפקה:  
 29/02/20 תאריך קריאה נוכחית:  
 01/02/20 תאריך קריאה קודמת:

שם דייר: איי סטור  
 שם אתר: קבוצת הנגב חנויות

לקוח/ה נכבד/ה, אנו מתכבדים להגיש את חישוב צריכת החשמל לתקופה 01/02/20 - 29/02/20:

איי סטור - 1 - 13127893 (3x50)

סוג תעריף	סוג צריכה	קריאה קודמת	קריאה נוכחית	סה"כ צריכה בקוט"ש	מחיר לקוט"ש בא"ג	סה"כ לתשלום
פרטי חשבון עבור תאריכים:						
777	פסגה	01/02/20	29/02/20	306.10	93.10	284.98 ₪
778	גבע	16,952.60	17,013.90	61.30	56.22	34.46 ₪
779	שפל	18,683.70	19,372.80	689.10	34.70	239.12 ₪

סה"כ לדייר:

פסגה	גבע	שפל	סה"כ	שיא ביקוש
306.10	61.30	689.10	1,056.50	
284.98 ₪	34.46 ₪	239.12 ₪	558.56 ₪	

סה"כ צריכה  
 סה"כ לתשלום

200.95 ₪	תשלום קבוע	
5.18 ₪	תשלום עבור גודל חיבור בKVA (3x50)	
764.69 ₪	סה"כ לתשלום	לא כולל מע"מ

התפלגות חיוב בש"ח לפי תע"ז

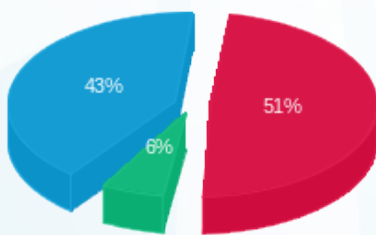

פסגה (284.98 ₪) 51%  
 גבע (34.46 ₪) 6%  
 שפל (239.12 ₪) 43%

הסטוריית צריכה בקוט"ש

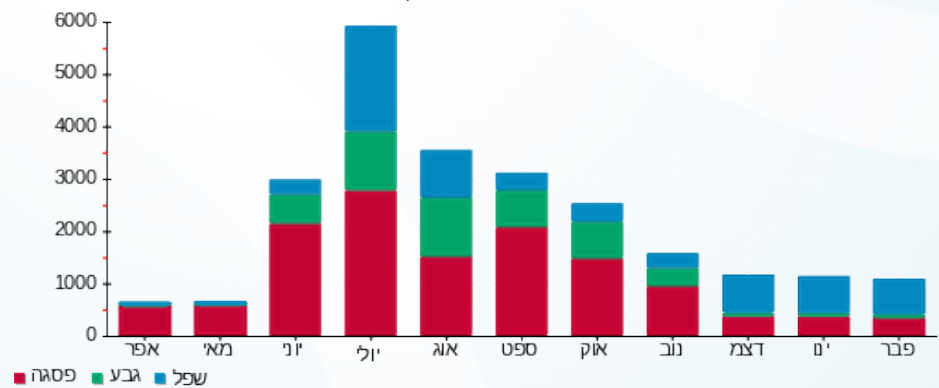



11/03/20 תאריך הפקדה:  
 29/02/20 תאריך קריאה נוכחית:  
 01/02/20 תאריך קריאה קודמת:

שם דייר: איל מקיאג  
 שם אתר: קבוצת הנגב חנויות

לקוח/ה נכבד/ה, אנו מתכבדים להגיש את חישוב צריכת החשמל לתקופה 01/02/20 - 29/02/20:

איל מקיאג - 1 - 14014342(3x25)

סוג תעריף	סוג צריכה	קריאה קודמת	קריאה נוכחית	סה"כ צריכה בקוט"ש	מחיר לקוט"ש בא"ג	סה"כ לתשלום
פרטי חשבון עבור תאריכים:						
777	פסגה	01/02/20	29/02/20	711.70	93.10	662.59 ₪
778	גבע	13,384.40	13,435.90	51.50	56.22	28.95 ₪
779	שפל	18,498.40	19,486.60	988.20	34.70	342.91 ₪

סה"כ לדייר:

פסגה	גבע	שפל	סה"כ	שיא ביקוש
711.70	51.50	988.20	1,751.40	
662.59 ₪	28.95 ₪	342.91 ₪	1,034.45 ₪	

סה"כ צריכה  
 סה"כ לתשלום

200.95 ₪	תשלום קבוע	
2.59 ₪	תשלום עבור גודל חיבור בKVA (3x25)	
1,237.99 ₪	סה"כ לתשלום	לא כולל מע"מ

התפלגות חיוב בש"ח לפי תעו"ז

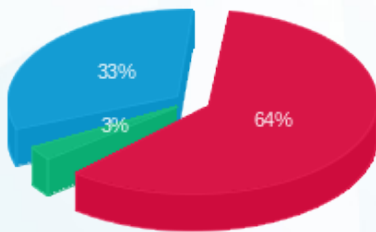

פסגה (662.59 ₪) 64%  
 גבע (28.95 ₪) 3%  
 שפל (342.91 ₪) 33%

הסטוריית צריכה בקוט"ש

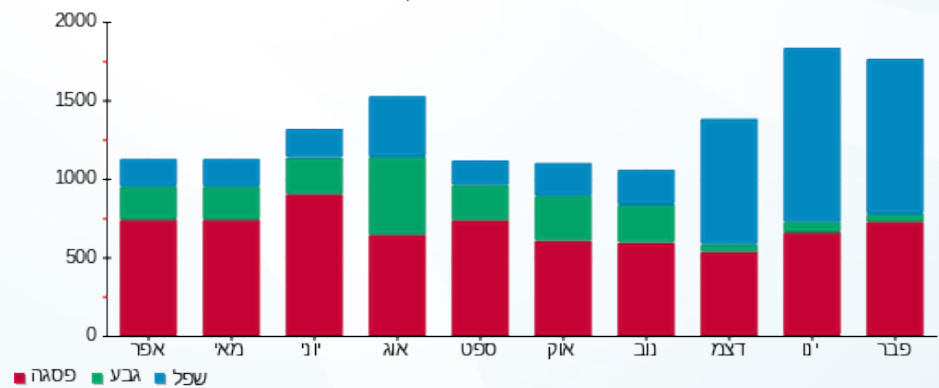



11/03/20 תאריך הפקדה:  
 29/02/20 תאריך קריאה נוכחית:  
 01/02/20 תאריך קריאה קודמת:

שם דייר: אירוקה  
 שם אתר: קבוצת הנגב חנויות

לקוח/ה נכבד/ה, אנו מתכבדים להגיש את חישוב צריכת החשמל לתקופה 01/02/20 - 29/02/20:

אירוקה - 1 - 14014350 (3x40)

סוג תעריף	סוג צריכה	קריאה קודמת	קריאה נוכחית	סה"כ צריכה בקוט"ש	מחיר לקוט"ש בא"ג	סה"כ לתשלום
פרטי חשבון עבור תאריכים:						
777	פסגה	01/02/20	29/02/20	478.50	93.10	445.48 ₪
778	גבע	14,988.40	15,068.40	80.00	56.22	44.98 ₪
779	שפל	18,855.60	19,811.50	955.90	34.70	331.70 ₪

סה"כ לדייר:

פסגה	גבע	שפל	סה"כ	שיא ביקוש
478.50	80.00	955.90	1,514.40	
445.48 ₪	44.98 ₪	331.70 ₪	822.16 ₪	

סה"כ צריכה  
 סה"כ לתשלום

200.95 ₪	תשלום קבוע	
4.14 ₪	תשלום עבור גודל חיבור בKVA (3x40)	
1,027.25 ₪	סה"כ לתשלום	לא כולל מע"מ

התפלגות חיוב בש"ח לפי תעו"ז

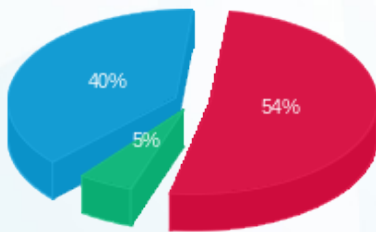

פסגה (445.48 ₪) 54%  
 גבע (44.98 ₪) 40%  
 שפל (331.70 ₪) 5%

הסטוריית צריכה בקוט"ש

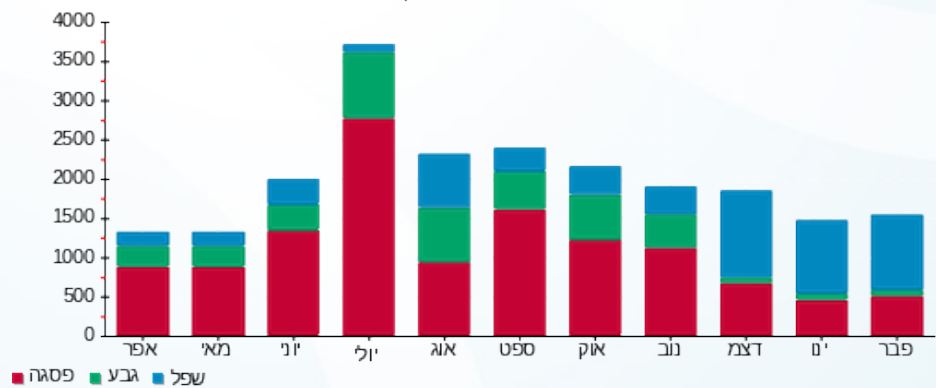



11/03/20 תאריך הפקדה:  
 29/02/20 תאריך קריאה נוכחית:  
 01/02/20 תאריך קריאה קודמת:

שם דייר: אירנה וילונת  
 שם אתר: קבוצת הנגב חנויות

לקוח/ה נכבד/ה, אנו מתכבדים להגיש את חישוב צריכת החשמל לתקופה 01/02/20 - 29/02/20:

אירנה וילונת - 4 - 00023570 (3x16)

סוג תעריף	סוג צריכה	קריאה קודמת	קריאה נוכחית	סה"כ צריכה בקוט"ש	מחיר לקוט"ש בא"ג	סה"כ לתשלום
פרטי חשבון עבור תאריכים:						
777	פסגה	01/02/20	29/02/20	23.23	93.10	21.63 ₪
778	גבע	108,711.06	108,711.06	0.00	56.22	0.00 ₪
779	שפל	42,689.50	42,689.50	0.00	34.70	0.00 ₪

סה"כ לדייר:

פסגה	גבע	שפל	סה"כ	שיא ביקוש
23.23	0.00	0.00	23.23	1.71
21.63 ₪	0.00 ₪	0.00 ₪	21.63 ₪	

סה"כ צריכה  
 סה"כ לתשלום

200.95 ₪	תשלום קבוע	
1.66 ₪	תשלום עבור גודל חיבור בKVA (3x16)	
224.23 ₪	סה"כ לתשלום	לא כולל מע"מ

התפלגות חיוב בש"ח לפי תעו"ז



פסגה (21.63 ₪)  
 גבע (0.00 ₪)  
 שפל (0.00 ₪)

הסטוריית צריכה בקוט"ש

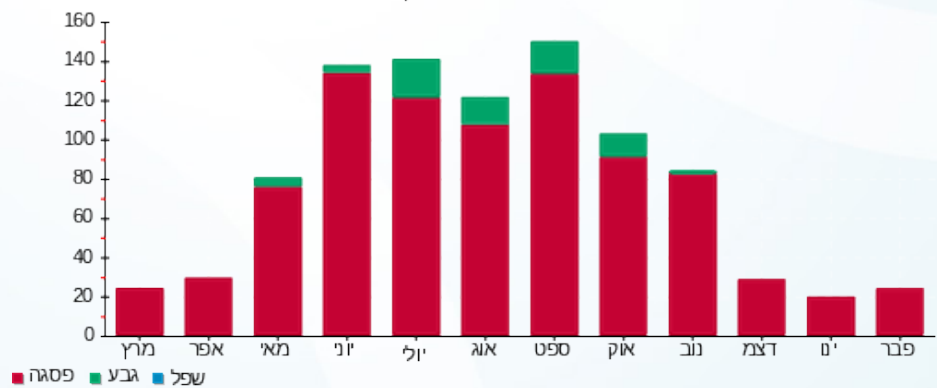

11/03/20 תאריך הפקדה:  
 29/02/20 תאריך קריאה נוכחית:  
 01/02/20 תאריך קריאה קודמת:

**שם דייר:** אל מקיאג מכללה  
**שם אתר:** קבוצת הנגב חנויות

**לקוח/ה נכבד/ה, אנו מתכבדים להגיש את חישוב צריכת החשמל לתקופה 01/02/20 - 29/02/20:**

**אל מקיאג מכללה - 3 - 15129211(3x80)**

סוג תעריף	סוג צריכה	קריאה קודמת	קריאה נוכחית	סה"כ צריכה בקוט"ש	מחיר לקוט"ש בא"ג	סה"כ לתשלום
פרטי חשבון עבור תאריכים:						
777	פסגה	01/02/20	29/02/20	938.00	93.10	873.28 ₪
778	גבע	29,261.80	29,342.50	80.70	56.22	45.37 ₪
779	שפל	45,128.60	46,839.30	1,710.70	34.70	593.61 ₪

**סה"כ לדייר:**

פסגה	גבע	שפל	סה"כ	שיא ביקוש
938.00	80.70	1,710.70	2,729.40	17.15
873.28 ₪	45.37 ₪	593.61 ₪	1,512.26 ₪	

**סה"כ צריכה**  
**סה"כ לתשלום**

200.95 ₪	<b>תשלום קבוע</b>	
8.29 ₪	<b>תשלום עבור גודל חיבור בKVA (3x80)</b>	
1,721.50 ₪	<b>סה"כ לתשלום</b>	<b>לא כולל מע"מ</b>

התפלגות חיוב בש"ח לפי תע"ז

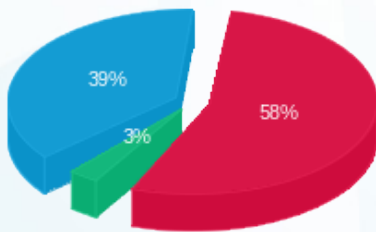

■ פסגה (873.28 ₪)  
 ■ גבע (45.37 ₪)  
 ■ שפל (593.61 ₪)

הסטוריית צריכה בקוט"ש

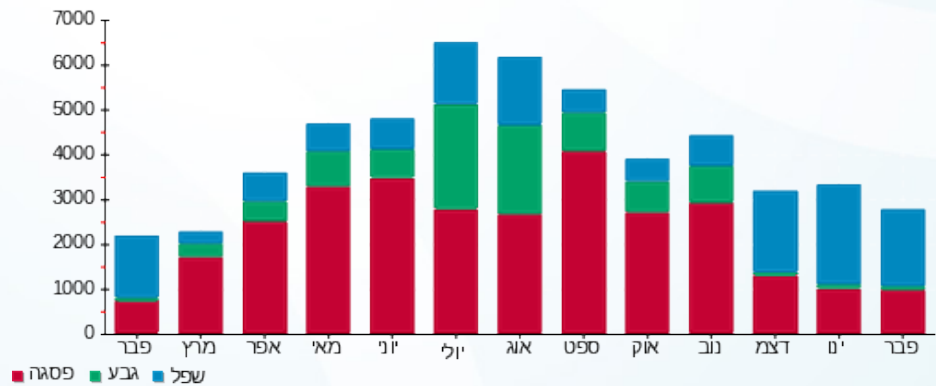

■ פסגה ■ גבע ■ שפל



11/03/20 תאריך הפקדה:  
 29/02/20 תאריך קריאה נוכחית:  
 01/02/20 תאריך קריאה קודמת:

שם דייר: אלדו  
 שם אתר: קבוצת הנגב חנויות

לקוח/ה נכבד/ה, אנו מתכבדים להגיש את חישוב צריכת החשמל לתקופה 29/02/20 - 01/02/20:

אלדו - 8 - 15114136 (3x63)

סה"כ לתשלום	מחיר לקוט"ש בא"ג	סה"כ צריכה בקוט"ש	קריאה נוכחית	קריאה קודמת	סוג צריכה	סוג תעריף
			29/02/20	01/02/20		פרטי חשבון עבור תאריכים:
₪ 623.72	93.10	669.95	60,004.35	59,334.40	פסגה	777
₪ 118.88	56.22	211.45	26,051.45	25,840.00	גבע	778
₪ 566.15	34.70	1,631.55	47,544.15	45,912.60	שפל	779

סה"כ לדייר:

שיא ביקוש	סה"כ	שפל	גבע	פסגה
4.22	2,512.95	1,631.55	211.45	669.95
	₪ 1,308.75	₪ 566.15	₪ 118.88	₪ 623.72

סה"כ צריכה  
 סה"כ לתשלום

₪ 200.95	<b>תשלום קבוע</b>	
₪ 6.53	<b>תשלום עבור גודל חיבור בKVA (3x63)</b>	
₪ 1,516.23	<b>סה"כ לתשלום</b>	<b>לא כולל מע"מ</b>

התפלגות חיוב בש"ח לפי תעו"ז

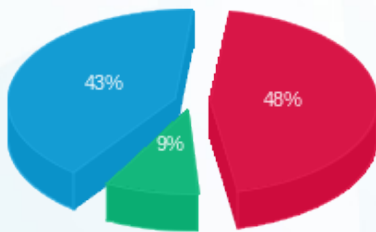

■ פסגה (₪ 623.72) 43%  
 ■ גבע (₪ 118.88) 9%  
 ■ שפל (₪ 566.15) 48%

הסטוריית צריכה בקוט"ש

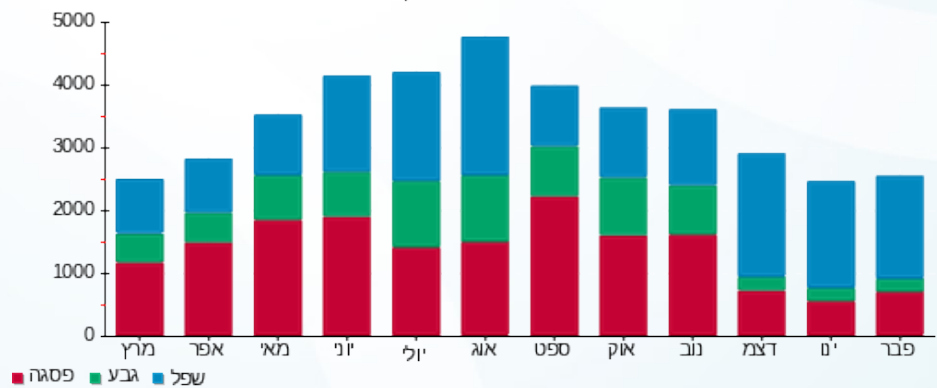



11/03/20 תאריך הפקה:  
 29/02/20 תאריך קריאה נוכחית:  
 01/02/20 תאריך קריאה קודמת:

שם דייר: אלוף הספורט  
 שם אתר: קבוצת הנגב חנויות

לקוח/ה נכבד/ה, אנו מתכבדים להגיש את חישוב צריכת החשמל לתקופה 01/02/20 - 29/02/20:

אלוף הספורט - 12 - 14086125(3x80)

סוג תעריף	סוג צריכה	קריאה קודמת	קריאה נוכחית	סה"כ צריכה בקוט"ש	מחיר לקוט"ש בא"ג	סה"כ לתשלום
פרטי חשבון עבור תאריכים:						
777	פסגה	01/02/20	29/02/20	996.50	93.10	927.74 ₪
778	גבע	40,012.80	40,100.40	87.60	56.22	49.25 ₪
779	שפל	38,114.90	39,719.40	1,604.50	34.70	556.76 ₪

סה"כ לדייר:

פסגה	גבע	שפל	סה"כ	שיא ביקוש
996.50	87.60	1,604.50	2,688.60	18.60
927.74 ₪	49.25 ₪	556.76 ₪	1,533.75 ₪	

סה"כ צריכה  
 סה"כ לתשלום

200.95 ₪	תשלום קבוע	
8.29 ₪	תשלום עבור גודל חיבור בKVA (3x80)	
1,742.99 ₪	סה"כ לתשלום	לא כולל מע"מ

התפלגות חיוב בש"ח לפי תעו"ז

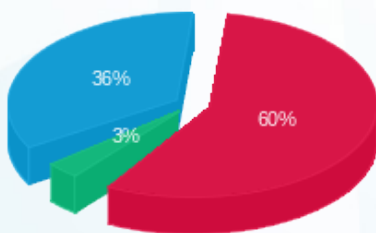

פסגה (927.74 ₪) 60%  
 גבע (49.25 ₪) 36%  
 שפל (556.76 ₪) 3%

הסטוריית צריכה בקוט"ש

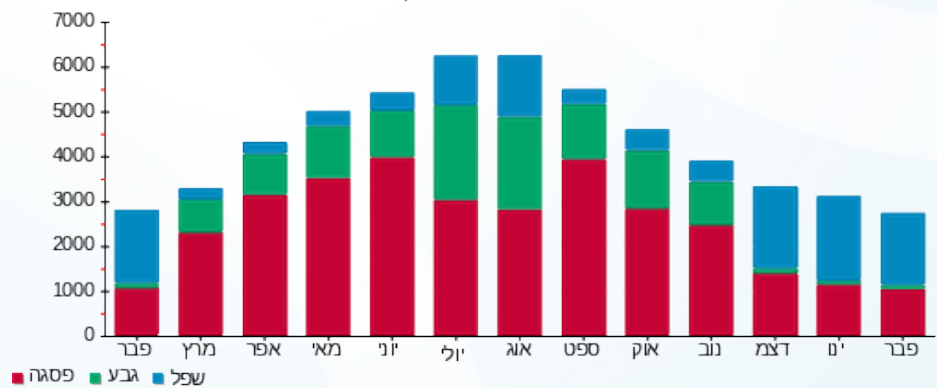



11/03/20 תאריך הפקדה:  
 29/02/20 תאריך קריאה נוכחית:  
 01/02/20 תאריך קריאה קודמת:

שם דייר: אלמביקה  
 שם אתר: קבוצת הנגב חנויות

לקוח/ה נכבד/ה, אנו מתכבדים להגיש את חישוב צריכת החשמל לתקופה 01/02/20 - 29/02/20:

אלמביקה - 4 - 14118692 (3x25)

סוג תעריף	סוג צריכה	קריאה קודמת	קריאה נוכחית	סה"כ צריכה בקוט"ש	מחיר לקוט"ש בא"ג	סה"כ לתשלום
פרטי חשבון עבור תאריכים:						
777	פסגה	01/02/20	29/02/20	98.50	93.10	91.70 ₪
778	גבע	7,487.70	7,493.60	5.90	56.22	3.32 ₪
779	שפל	4,302.90	4,428.80	125.90	34.70	43.69 ₪

סה"כ לדייר:

פסגה	גבע	שפל	סה"כ	שיא ביקוש
98.50	5.90	125.90	230.30	3.28
91.70 ₪	3.32 ₪	43.69 ₪	138.71 ₪	

סה"כ צריכה  
 סה"כ לתשלום

200.95 ₪	תשלום קבוע	
2.59 ₪	תשלום עבור גודל חיבור בKVA (3x25)	
342.25 ₪	סה"כ לתשלום	לא כולל מע"מ

התפלגות חיוב בש"ח לפי תעו"ז

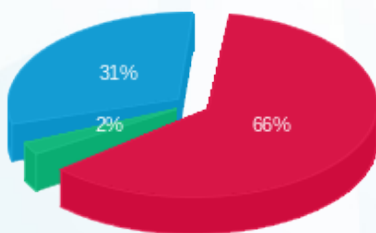

■ פסגה (91.70 ₪)  
 ■ גבע (3.32 ₪)  
 ■ שפל (43.69 ₪)

הסטוריית צריכה בקוט"ש

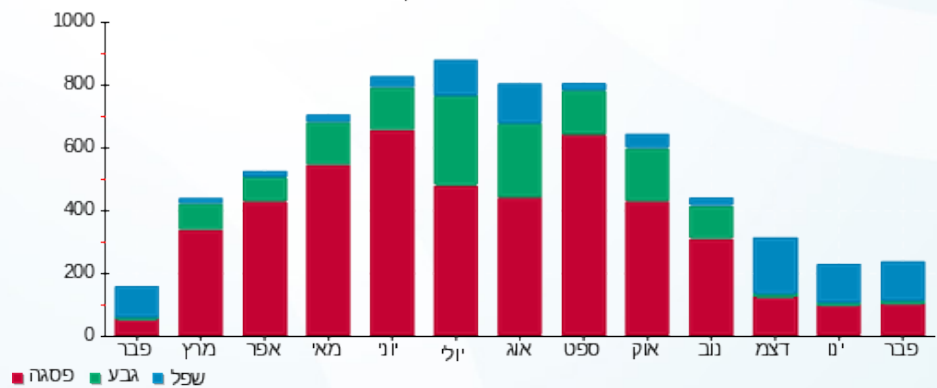



11/03/20 תאריך הפקדה:  
 29/02/20 תאריך קריאה נוכחית:  
 01/02/20 תאריך קריאה קודמת:

שם דייר: אמריקן איגל  
 שם אתר: קבוצת הנגב חנויות

לקוח/ה נכבד/ה, אנו מתכבדים להגיש את חישוב צריכת החשמל לתקופה 01/02/20 - 29/02/20:

אמריקן איגל - 2 - 81022631(3x250)

סוג תעריף	סוג צריכה	קריאה קודמת	קריאה נוכחית	סה"כ צריכה בקוט"ש	מחיר לקוט"ש בא"ג	סה"כ לתשלום
פרטי חשבון עבור תאריכים:						
		01/02/20	29/02/20			
777	פסגה	385,914.61	388,293.57	2,378.96	93.10	2,214.81 ₪
778	גבע	159,586.19	160,211.98	625.79	56.22	351.82 ₪
779	שפל	189,401.84	193,944.80	4,542.96	34.70	1,576.41 ₪

סה"כ לדיר:

פסגה	גבע	שפל	סה"כ	שיא ביקוש
2,378.96	625.79	4,542.96	7,547.71	53.41
2,214.81 ₪	351.82 ₪	1,576.41 ₪	4,143.04 ₪	

סה"כ צריכה  
 סה"כ לתשלום

200.95 ₪	תשלום קבוע	
25.90 ₪	תשלום עבור גודל חיבור בKVA (3x250)	
4,369.89 ₪	סה"כ לתשלום	לא כולל מע"מ

התפלגות חיוב בש"ח לפי תע"ז

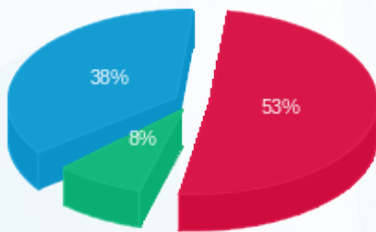

פסגה (2,214.81 ₪) 53%  
 גבע (351.82 ₪) 8%  
 שפל (1,576.41 ₪) 38%

הסטוריית צריכה בקוט"ש

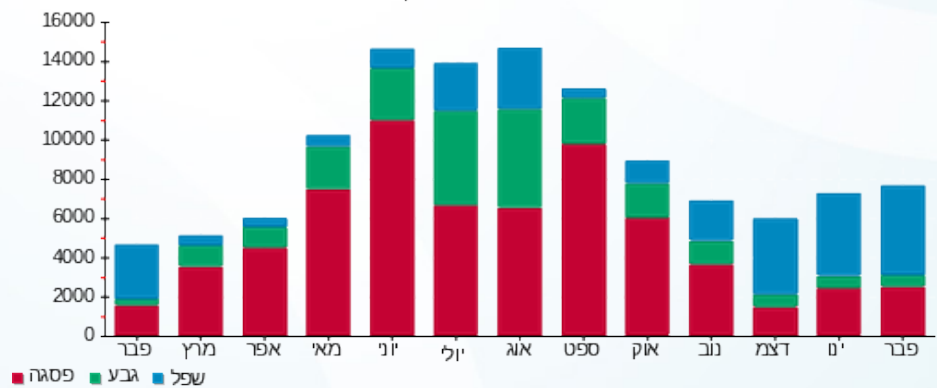



11/03/20

תאריך הפקה:

שם דייר: אפריל

29/02/20

תאריך קריאה נוכחית:

שם אתר: קבוצת הנגב חנויות

01/02/20

תאריך קריאה קודמת:

לקוח/ה נכבד/ה, אנו מתכבדים להגיש את חישוב צריכת החשמל לתקופה 01/02/20 - 29/02/20:

אפריל - 2 - 15114136(3x80)

סה"כ לתשלום	מחיר לקוט"ש בא"ג	סה"כ צריכה בקוט"ש	קריאה נוכחית	קריאה קודמת	סוג צריכה	סוג תעריף
			29/02/20	01/02/20		פרטי חשבון עבור תאריכים:
1,068.14 ₪	93.10	1,147.30	101,622.25	100,474.95	פסגה	777
85.82 ₪	56.22	152.65	38,114.30	37,961.65	גבע	778
524.33 ₪	34.70	1,511.05	42,731.80	41,220.75	שפל	779

סה"כ לדייר:

שיא ביקוש	סה"כ	שפל	גבע	פסגה
13.12	2,811.00	1,511.05	152.65	1,147.30
	1,678.29 ₪	524.33 ₪	85.82 ₪	1,068.14 ₪

סה"כ צריכה

סה"כ לתשלום

200.95 ₪	<b>תשלום קבוע</b>	
8.29 ₪	<b>תשלום עבור גודל חיבור בKVA (3x80)</b>	
1,887.53 ₪	<b>סה"כ לתשלום</b>	<b>לא כולל מע"מ</b>

התפלגות חיוב בש"ח לפי תעו"ז

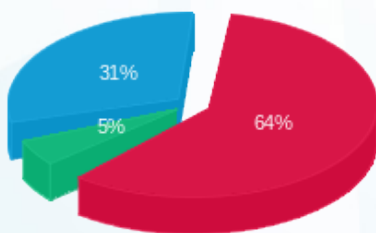

- פסגה (1,068.14 ₪) 64%
- גבע (85.82 ₪) 5%
- שפל (524.33 ₪) 31%

הסטוריית צריכה בקוט"ש

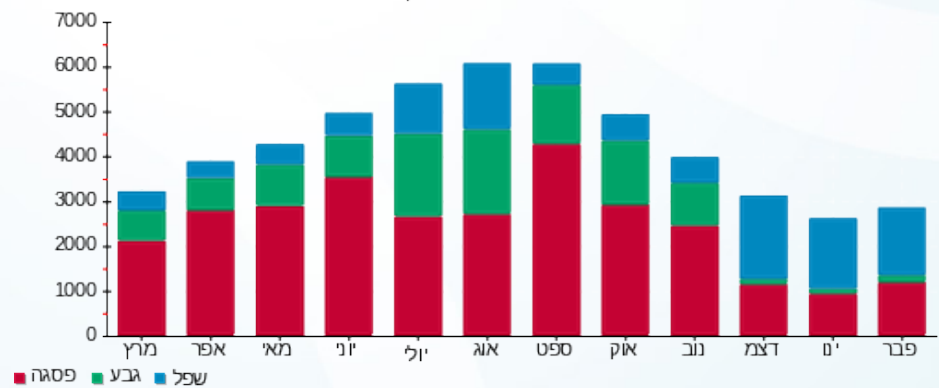

11/03/20 תאריך הפקה:  
 29/02/20 תאריך קריאה נוכחית:  
 01/02/20 תאריך קריאה קודמת:

שם דייר: ארומה  
 שם אתר: קבוצת הנגב חנויות

**לקוח/ה נכבד/ה, אנו מתכבדים להגיש את חישוב צריכת החשמל לתקופה 01/02/20 - 29/02/20:**

ארומה - 5 - (3x125)81018771

סוג תעריף	סוג צריכה	קריאה קודמת	קריאה נוכחית	סה"כ צריכה בקוט"ש	מחיר לקוט"ש בא"ג	סה"כ לתשלום
פרטי חשבון עבור תאריכים:			29/02/20	01/02/20		
777	פסגה	418,796.40	420,524.60	1,728.20	93.10	1,608.95 ₪
778	גבע	165,470.60	166,382.20	911.60	56.22	512.50 ₪
779	שפל	318,415.20	323,541.40	5,126.20	34.70	1,778.79 ₪

לוח מפוחי ארומה - 1 - (0x0)81022631

סוג תעריף	סוג צריכה	קריאה קודמת	קריאה נוכחית	סה"כ צריכה בקוט"ש	מחיר לקוט"ש בא"ג	סה"כ לתשלום
פרטי חשבון עבור תאריכים:			29/02/20	01/02/20		
777	פסגה	58,946.89	59,165.61	218.72	93.10	203.63 ₪
778	גבע	25,440.52	25,552.43	111.91	56.22	62.92 ₪
779	שפל	52,851.05	53,697.01	845.96	34.70	293.55 ₪

סה"כ לדייר:

פסגה	גבע	שפל	סה"כ	שיא ביקוש
1,946.92	1,023.51	5,972.16	8,942.59	29.00
1,812.58 ₪	575.42 ₪	2,072.34 ₪	4,460.34 ₪	

סה"כ צריכה  
 סה"כ לתשלום

200.95 ₪	<b>תשלום קבוע</b>	
12.95 ₪	<b>תשלום עבור גודל חיבור בKVA (3x125)</b>	
4,674.24 ₪	<b>סה"כ לתשלום</b>	<b>לא כולל מע"מ</b>

התפלגות חיוב בש"ח לפי תע"ז

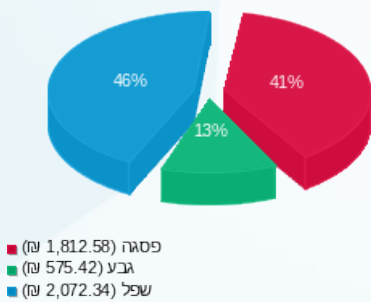

הסטוריית צריכה בקוט"ש

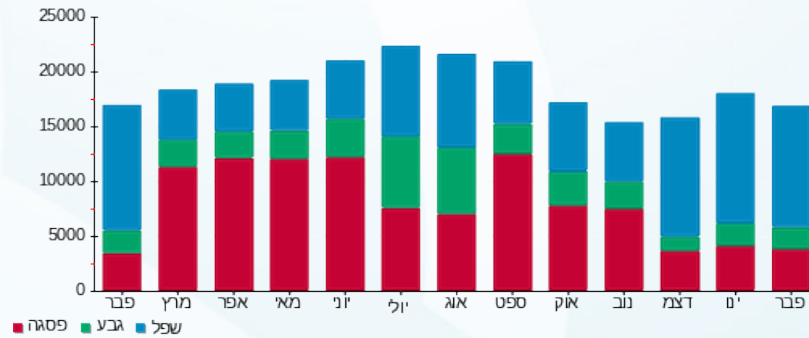

11/03/20 תאריך הפקדה:  
 29/02/20 תאריך קריאה נוכחית:  
 01/02/20 תאריך קריאה קודמת:

שם דייר: באג מחשבים  
 שם אתר: קבוצת הנגב חנויות

לקוח/ה נכבד/ה, אנו מתכבדים להגיש את חישוב צריכת החשמל לתקופה 01/02/20 - 29/02/20:

באג מחשבים - 10 - 15114136(3x40)

סוג תעריף	סוג צריכה	קריאה קודמת	קריאה נוכחית	סה"כ צריכה בקוט"ש	מחיר לקוט"ש בא"ג	סה"כ לתשלום
פרטי חשבון עבור תאריכים:						
777	פסגה	01/02/20	29/02/20	448.30	93.10	417.37 ₪
778	גבע	16,125.40	16,193.10	67.70	56.22	38.06 ₪
779	שפל	17,421.30	18,064.60	643.30	34.70	223.23 ₪

סה"כ לדייר:

פסגה	גבע	שפל	סה"כ	שיא ביקוש
448.30	67.70	643.30	1,159.30	3.31
417.37 ₪	38.06 ₪	223.23 ₪	678.65 ₪	

סה"כ צריכה  
 סה"כ לתשלום

200.95 ₪	תשלום קבוע	
4.14 ₪	תשלום עבור גודל חיבור בKVA (3x40)	
883.75 ₪	סה"כ לתשלום	לא כולל מע"מ

התפלגות חיוב בש"ח לפי תע"ז

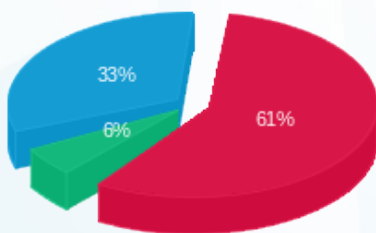

פסגה (417.37 ₪) 61%  
 גבע (38.06 ₪) 6%  
 שפל (223.23 ₪) 33%

הסטוריית צריכה בקוט"ש

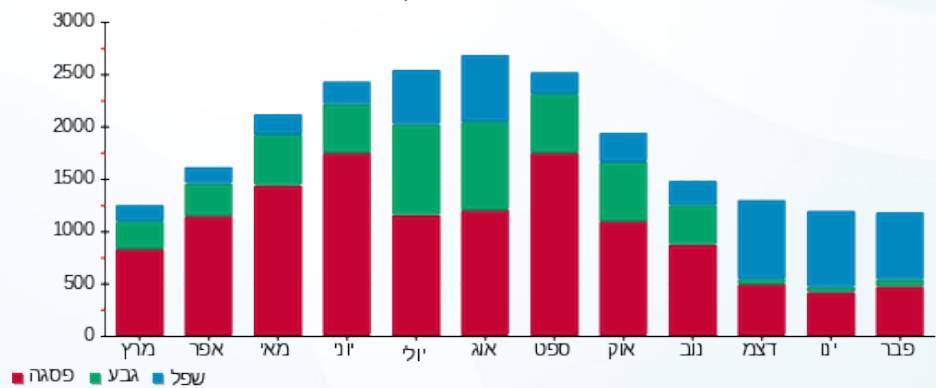

11/03/20 תאריך הפקדה:  
 29/02/20 תאריך קריאה נוכחית:  
 01/02/20 תאריך קריאה קודמת:

שם דייר: בורגר ראנץ  
 שם אתר: קבוצת הנגב חנויות

לקוח/ה נכבד/ה, אנו מתכבדים להגיש את חישוב צריכת החשמל לתקופה 01/02/20 - 29/02/20:

בורגר ראנץ - 12 - 15129211(3x63)

סוג תעריף	סוג צריכה	קריאה קודמת	קריאה נוכחית	סה"כ צריכה בקוט"ש	מחיר לקוט"ש בא"ג	סה"כ לתשלום
פרטי חשבון עבור תאריכים:						
777	פסגה	01/02/20	29/02/20	976.00	93.10	908.66 ₪
778	גבע	31,132.00	31,335.20	203.20	56.22	114.24 ₪
779	שפל	84,917.80	87,490.00	2,572.20	34.70	892.55 ₪

סה"כ לדיר:

פסגה	גבע	שפל	סה"כ	שיא ביקוש
976.00	203.20	2,572.20	3,751.40	12.12
908.66 ₪	114.24 ₪	892.55 ₪	1,915.45 ₪	

סה"כ צריכה  
 סה"כ לתשלום

200.95 ₪	תשלום קבוע	
6.53 ₪	תשלום עבור גודל חיבור בKVA (3x63)	
2,122.93 ₪	סה"כ לתשלום	לא כולל מע"מ

התפלגות חיוב בש"ח לפי תע"ז

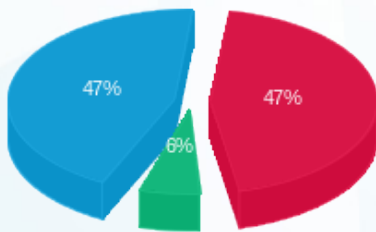

פסגה (908.66 ₪)  
 גבע (114.24 ₪)  
 שפל (892.55 ₪)

הסטוריית צריכה בקוט"ש

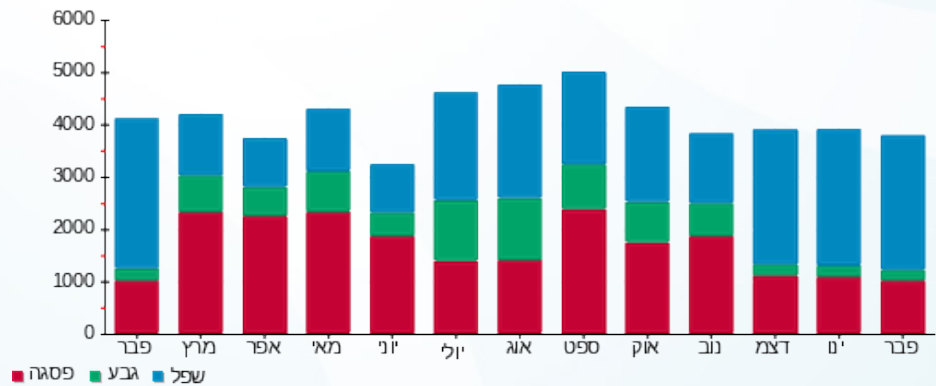



11/03/20

תאריך הפקה:

שם דייר: בורלינגטון אינגליש  
שם אתר: קבוצת הנגב חנויות

29/02/20

תאריך קריאה נוכחית:

01/02/20

תאריך קריאה קודמת:

לקוח/ה נכבד/ה, אנו מתכבדים להגיש את חישוב צריכת החשמל לתקופה 01/02/20 - 29/02/20:

בורלינגטון אינגליש - 1 - 15114138 (3x40)

סה"כ לתשלום	מחיר לקוט"ש בא"ג	סה"כ צריכה בקוט"ש	קריאה נוכחית	קריאה קודמת	סוג צריכה	סוג תעריף
			29/02/20	01/02/20		פרטי חשבון עבור תאריכים:
₪ 376.36	93.10	404.25	36,497.30	36,093.05	פסגה	777
₪ 7.90	56.22	14.05	11,994.95	11,980.90	גבע	778
₪ 149.68	34.70	431.35	8,580.45	8,149.10	שפל	779

סה"כ לדייר:

שיא ביקוש	סה"כ	שפל	גבע	פסגה
7.15	849.65	431.35	14.05	404.25
	₪ 533.93	₪ 149.68	₪ 7.90	₪ 376.36

סה"כ צריכה

סה"כ לתשלום

₪ 200.95	<b>תשלום קבוע</b>	
₪ 4.14	<b>תשלום עבור גודל חיבור בKVA (3x40)</b>	
₪ 739.03	<b>סה"כ לתשלום</b>	<b>לא כולל מע"מ</b>

התפלגות חיוב בש"ח לפי תעו"ז

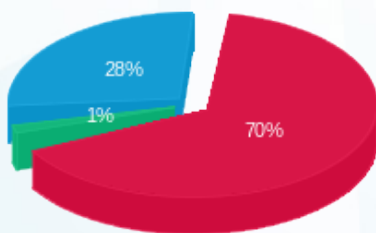

- פסגה (₪ 376.36) 70%
- גבע (₪ 7.90) 1%
- שפל (₪ 149.68) 28%

הסטוריית צריכה בקוט"ש

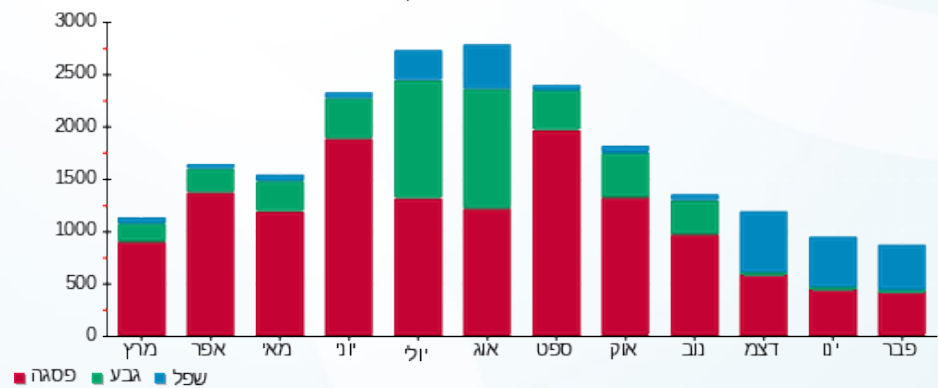



11/03/20 תאריך הפקדה:  
 29/02/20 תאריך קריאה נוכחית:  
 01/02/20 תאריך קריאה קודמת:

שם דייר: בית העגל  
 שם אתר: קבוצת הנגב חנויות

לקוח/ה נכבד/ה, אנו מתכבדים להגיש את חישוב צריכת החשמל לתקופה 01/02/20 - 29/02/20:

בית העגל - 7 - 15129211 (3x80)

סוג תעריף	סוג צריכה	קריאה קודמת	קריאה נוכחית	סה"כ צריכה בקוט"ש	מחיר לקוט"ש בא"ג	סה"כ לתשלום
פרטי חשבון עבור תאריכים:						
		01/02/20	29/02/20			
777	פסגה	145,595.90	147,047.10	1,451.20	93.10	1,351.07 ₪
778	גבע	51,569.10	51,833.80	264.70	56.22	148.81 ₪
779	שפל	109,747.80	113,856.30	4,108.50	34.70	1,425.65 ₪

סה"כ לדייר:

פסגה	גבע	שפל	סה"כ	שיא ביקוש
1,451.20	264.70	4,108.50	5,824.40	29.53
1,351.07 ₪	148.81 ₪	1,425.65 ₪	2,925.53 ₪	

סה"כ צריכה  
 סה"כ לתשלום

200.95 ₪	תשלום קבוע	
8.29 ₪	תשלום עבור גודל חיבור בKVA (3x80)	
3,134.77 ₪	סה"כ לתשלום	לא כולל מע"מ

התפלגות חיוב בש"ח לפי תעו"ז

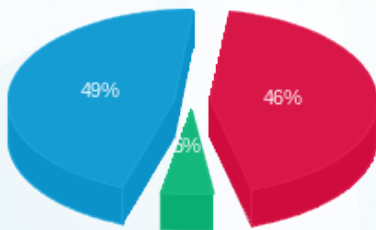

■ פסגה (1,351.07 ₪)  
 ■ גבע (148.81 ₪)  
 ■ שפל (1,425.65 ₪)

הסטוריית צריכה בקוט"ש

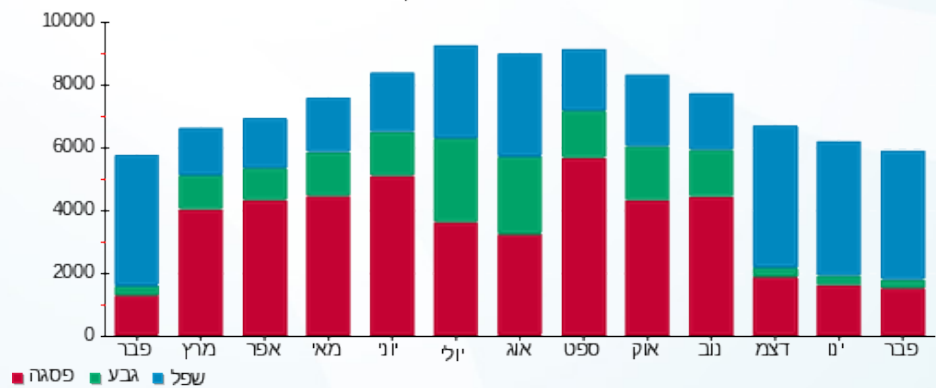



11/03/20 תאריך הפקה:  
 29/02/20 תאריך קריאה נוכחית:  
 01/02/20 תאריך קריאה קודמת:

שם דייר: בית קפה רולדין  
 שם אתר: קבוצת הנגב חנויות

לקוח/ה נכבד/ה, אנו מתכבדים להגיש את חישוב צריכת החשמל לתקופה 01/02/20 - 29/02/20:

בית קפה רולדין - 5 - (3x125)00009665

סוג תעריף	סוג צריכה	קריאה קודמת	קריאה נוכחית	סה"כ צריכה בקוט"ש	מחיר לקוט"ש בא"ג	סה"כ לתשלום
פרטי חשבון עבור תאריכים:						
		01/02/20	29/02/20			
777	פסגה	1,245,969.56	1,247,757.91	1,788.35	93.10	1,664.95 ₪
778	גבע	965,033.17	966,231.60	1,198.42	56.22	673.75 ₪
779	שפל	1,172,712.74	1,179,814.56	7,101.81	34.70	2,464.33 ₪

סה"כ לדייר:

פסגה	גבע	שפל	סה"כ	שיא ביקוש
1,788.35	1,198.42	7,101.81	10,088.58	37.96
1,664.95 ₪	673.75 ₪	2,464.33 ₪	4,803.03 ₪	

סה"כ צריכה  
 סה"כ לתשלום

200.95 ₪	תשלום קבוע	
12.95 ₪	תשלום עבור גודל חיבור בKVA (3x125)	
5,016.94 ₪	סה"כ לתשלום	לא כולל מע"מ

התפלגות חיוב בש"ח לפי תע"ז

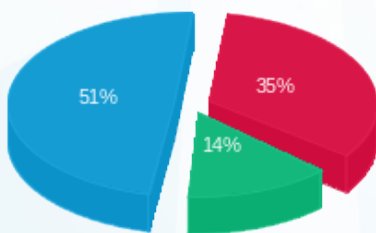

■ פסגה (1,664.95 ₪)  
 ■ גבע (673.75 ₪)  
 ■ שפל (2,464.33 ₪)

הסטוריית צריכה בקוט"ש

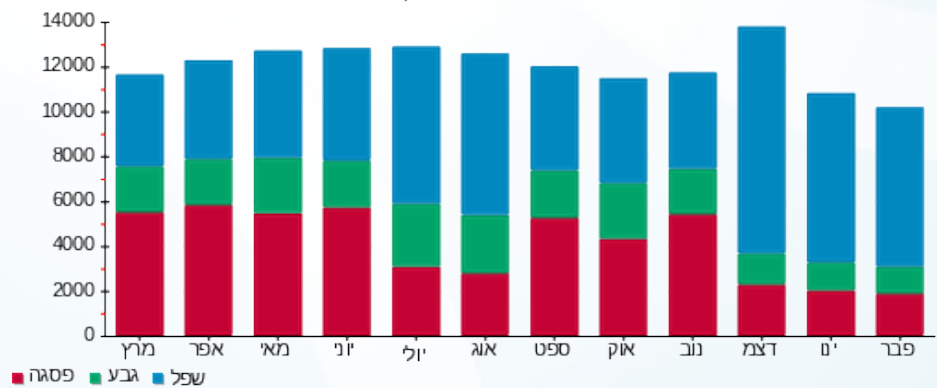



11/03/20

תאריך הפקדה:

שם דייר: בן בטחון

29/02/20

תאריך קריאה נוכחית:

שם אתר: קבוצת הנגב חנויות

01/02/20

תאריך קריאה קודמת:

לקוח/ה נכבד/ה, אנו מתכבדים להגיש את חישוב צריכת החשמל לתקופה 01/02/20 - 29/02/20:

בן בטחון - 7 - 81018850 (3x32)

סוג תעריף	סוג צריכה	קריאה קודמת	קריאה נוכחית	סה"כ צריכה בקוט"ש	מחיר לקוט"ש בא"ג	סה"כ לתשלום
		01/02/20	29/02/20			
777	פסגה	2,491.91	2,502.83	10.92	93.10	10.16 ₪
778	גבע	756.73	767.21	10.48	56.22	5.89 ₪
779	שפל	2,436.48	2,527.95	91.47	34.70	31.74 ₪

סה"כ לדייר:

פסגה	גבע	שפל	סה"כ	שיא ביקוש
10.92	10.48	91.47	112.86	1.08
10.16 ₪	5.89 ₪	31.74 ₪	47.79 ₪	

סה"כ צריכה

סה"כ לתשלום

36.10 ₪	תשלום קבוע	
3.32 ₪	תשלום עבור גודל חיבור בKVA (3x32)	
87.21 ₪	סה"כ לתשלום	לא כולל מע"מ

התפלגות חיוב בש"ח לפי תעו"ז

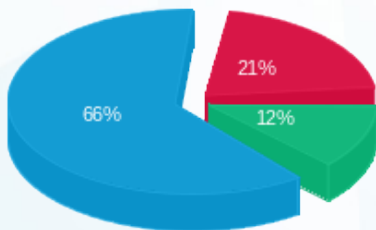

- פסגה (10.16 ₪)
- גבע (5.89 ₪)
- שפל (31.74 ₪)

הסטוריית צריכה בקוט"ש

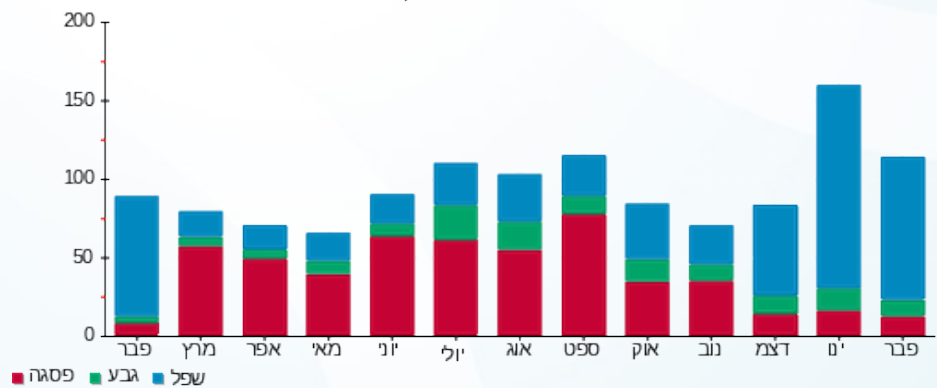



11/03/20

תאריך הפקדה:

29/02/20

תאריך קריאה נוכחית:

01/02/20

תאריך קריאה קודמת:

שם דייר: ברוסטר צ'יקן  
שם אתר: קבוצת הנגב חנויות

לקוח/ה נכבד/ה, אנו מתכבדים להגיש את חישוב צריכת החשמל לתקופה 01/02/20 - 29/02/20:

ברוסטר צ'יקן - 3 - 15091176 (3x100)

סה"כ לתשלום	מחיר לקוט"ש בא"ג	סה"כ צריכה בקוט"ש	קריאה נוכחית	קריאה קודמת	סוג צריכה	סוג תעריף
			29/02/20	01/02/20		פרטי חשבון עבור תאריכים:
12.85 ₪	93.10	13.80	24,114.20	24,100.40	פסגה	777
3.60 ₪	56.22	6.40	7,205.30	7,198.90	גבע	778
19.19 ₪	34.70	55.30	14,341.10	14,285.80	שפל	779

סה"כ לדייר:

שיא ביקוש	סה"כ	שפל	גבע	פסגה
2.01	75.50	55.30	6.40	13.80
	35.63 ₪	19.19 ₪	3.60 ₪	12.85 ₪

סה"כ צריכה

סה"כ לתשלום

200.95 ₪	<b>תשלום קבוע</b>	
10.36 ₪	<b>תשלום עבור גודל חיבור בKVA (3x100)</b>	
246.95 ₪	<b>סה"כ לתשלום</b>	<b>לא כולל מע"מ</b>

התפלגות חיוב בש"ח לפי תעו"ז

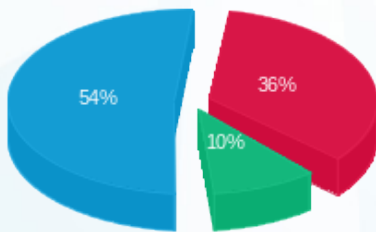

■ פסגה (12.85 ₪)  
■ גבע (3.60 ₪)  
■ שפל (19.19 ₪)

הסטוריית צריכה בקוט"ש

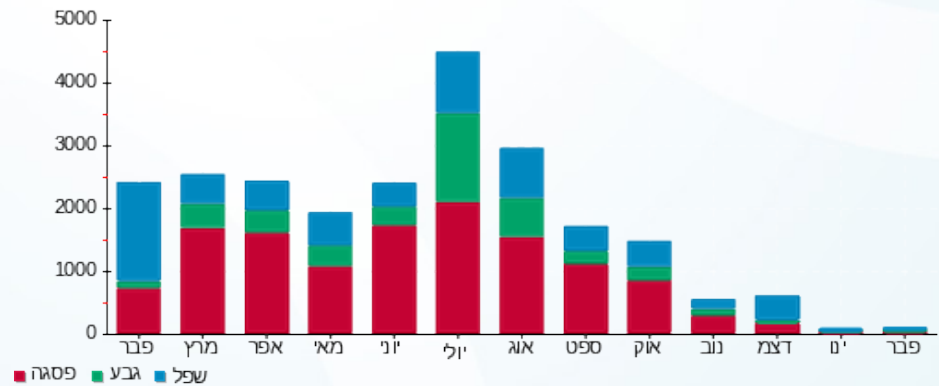

11/03/20 תאריך הפקה:  
 29/02/20 תאריך קריאה נוכחית:  
 01/02/20 תאריך קריאה קודמת:

שם דייר: בשמי שמן - דוכן  
 שם אתר: קבוצת הנגב חנויות

לקוח/ה נכבד/ה, אנו מתכבדים להגיש את חישוב צריכת החשמל לתקופה 01/02/20 - 29/02/20:

בשמי שמן - דוכן - 8 - 14154665 (3x12.5)

סוג תעריף	סוג צריכה	קריאה קודמת	קריאה נוכחית	סה"כ צריכה בקוט"ש	מחיר לקוט"ש בא"ג	סה"כ לתשלום
פרטי חשבון עבור תאריכים:						
777	פסגה	01/02/20	29/02/20	74.60	93.10	69.45 ₪
778	גבע	935.25	944.40	9.15	56.22	5.14 ₪
779	שפל	2,152.35	2,318.35	166.00	34.70	57.60 ₪

סה"כ לדייר:

פסגה	גבע	שפל	סה"כ	שיא ביקוש
74.60	9.15	166.00	249.75	1.87
₪ 69.45	₪ 5.14	₪ 57.60	₪ 132.20	

סה"כ צריכה  
 סה"כ לתשלום

200.95 ₪	תשלום קבוע	
2.59 ₪	תשלום עבור גודל חיבור בKVA (3x12.5)	
335.74 ₪	סה"כ לתשלום	לא כולל מע"מ

התפלגות חיוב בש"ח לפי תע"ז

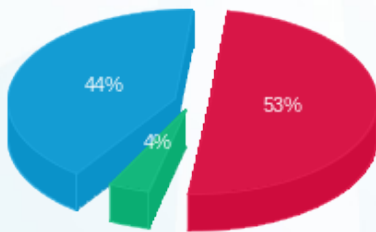

פסגה (₪ 69.45) 44%  
 גבע (₪ 5.14) 4%  
 שפל (₪ 57.60) 53%

הסטוריית צריכה בקוט"ש

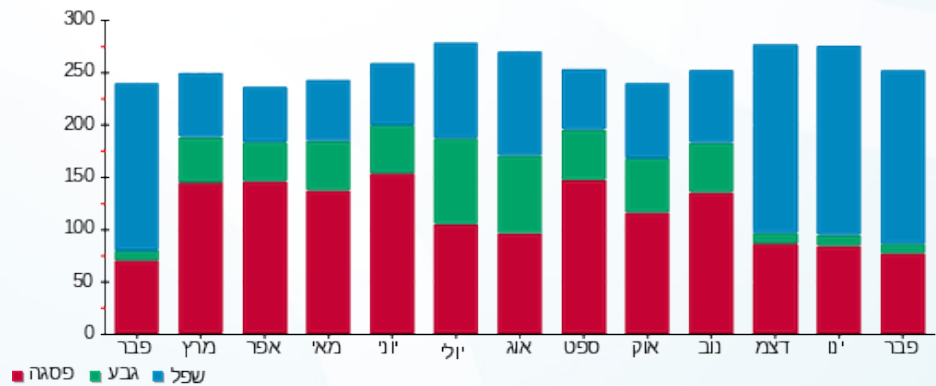



11/03/20 תאריך הפקדה:  
 29/02/20 תאריך קריאה נוכחית:  
 01/02/20 תאריך קריאה קודמת:

שם דייר: גולף קידס  
 שם אתר: קבוצת הנגב חנויות

לקוח/ה נכבד/ה, אנו מתכבדים להגיש את חישוב צריכת החשמל לתקופה 01/02/20 - 29/02/20:

גולף קידס - 3 - 14118692 (3x25)

סוג תעריף	סוג צריכה	קריאה קודמת	קריאה נוכחית	סה"כ צריכה בקוט"ש	מחיר לקוט"ש בא"ג	סה"כ לתשלום
פרטי חשבון עבור תאריכים:						
777	פסגה	01/02/20	29/02/20	412.90	93.10	384.41 ₪
778	גבע	22,436.90	22,491.70	54.80	56.22	30.81 ₪
779	שפל	24,144.30	24,902.40	758.10	34.70	263.06 ₪

סה"כ לדיר:

פסגה	גבע	שפל	סה"כ	שיא ביקוש
412.90	54.80	758.10	1,225.80	6.62
384.41 ₪	30.81 ₪	263.06 ₪	678.28 ₪	

סה"כ צריכה  
 סה"כ לתשלום

200.95 ₪	תשלום קבוע	
2.59 ₪	תשלום עבור גודל חיבור בKVA (3x25)	
881.82 ₪	סה"כ לתשלום	לא כולל מע"מ

התפלגות חיוב בש"ח לפי תעו"ז

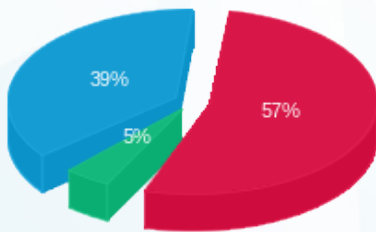

■ פסגה (384.41 ₪)  
 ■ גבע (30.81 ₪)  
 ■ שפל (263.06 ₪)

הסטוריית צריכה בקוט"ש

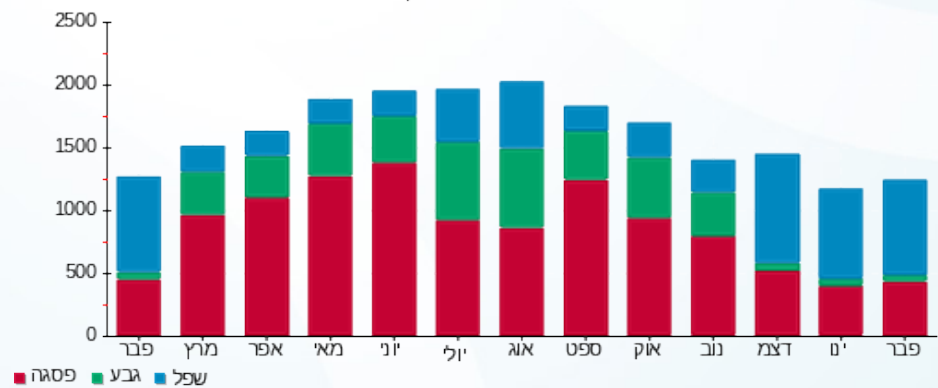



11/03/20 תאריך הפקדה:  
 29/02/20 תאריך קריאה נוכחית:  
 01/02/20 תאריך קריאה קודמת:

שם דייר: גינס בר  
 שם אתר: קבוצת הנגב חנויות

לקוח/ה נכבד/ה, אנו מתכבדים להגיש את חישוב צריכת החשמל לתקופה 01/02/20 - 29/02/20:

גינס בר - 7 - 14118692 (3x40)

סוג תעריף	סוג צריכה	קריאה קודמת	קריאה נוכחית	סה"כ צריכה בקוט"ש	מחיר לקוט"ש בא"ג	סה"כ לתשלום
פרטי חשבון עבור תאריכים:						
777	פסגה	01/02/20	29/02/20	290.40	93.10	270.36 ₪
778	גבע	13,405.50	13,472.60	67.10	56.22	37.72 ₪
779	שפל	13,497.70	14,164.60	666.90	34.70	231.41 ₪

סה"כ לדייר:

פסגה	גבע	שפל	סה"כ	שיא ביקוש
290.40	67.10	666.90	1,024.40	2.58
270.36 ₪	37.72 ₪	231.41 ₪	539.50 ₪	

סה"כ צריכה  
 סה"כ לתשלום

200.95 ₪	תשלום קבוע	
4.14 ₪	תשלום עבור גודל חיבור בKVA (3x40)	
744.59 ₪	סה"כ לתשלום	לא כולל מע"מ

התפלגות חיוב בש"ח לפי תע"ז

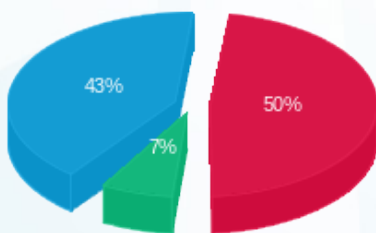

■ פסגה (270.36 ₪)  
 ■ גבע (37.72 ₪)  
 ■ שפל (231.41 ₪)

הסטוריית צריכה בקוט"ש

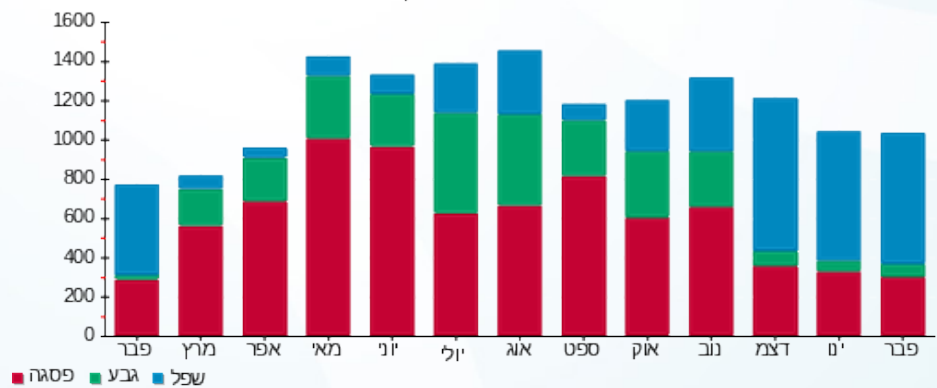



11/03/20

תאריך הפקדה:

שם דייר: גלידה באר שבע  
שם אתר: קבוצת הנגב חנויות

29/02/20

תאריך קריאה נוכחית:

01/02/20

תאריך קריאה קודמת:

לקוח/ה נכבד/ה, אנו מתכבדים להגיש את חישוב צריכת החשמל לתקופה 01/02/20 - 29/02/20:

גלידה באר שבע - 5 - 15114138 (3x40)

סה"כ לתשלום	מחיר לקוט"ש בא"ג	סה"כ צריכה בקוט"ש	קריאה נוכחית	קריאה קודמת	סוג צריכה	סוג תעריף
			29/02/20	01/02/20	פרטי חשבון עבור תאריכים:	
₪ 487.19	93.10	523.30	41,625.30	41,102.00	פסגה	777
₪ 66.59	56.22	118.45	19,254.50	19,136.05	גבע	778
₪ 475.68	34.70	1,370.85	55,025.70	53,654.85	שפל	779

סה"כ לדייר:

שיא ביקוש	סה"כ	שפל	גבע	פסגה
7.52	2,012.60	1,370.85	118.45	523.30
	₪ 1,029.47	₪ 475.68	₪ 66.59	₪ 487.19

סה"כ צריכה  
סה"כ לתשלום

₪ 200.95	<b>תשלום קבוע</b>	
₪ 4.14	<b>תשלום עבור גודל חיבור בKVA (3x40)</b>	
₪ 1,234.56	<b>סה"כ לתשלום</b>	<b>לא כולל מע"מ</b>

התפלגות חיוב בש"ח לפי תעו"ז

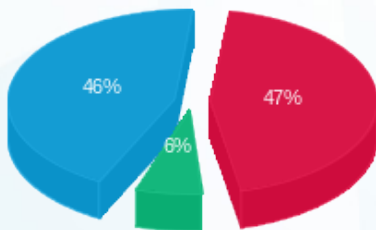

■ פסגה (₪ 487.19)  
■ גבע (₪ 66.59)  
■ שפל (₪ 475.68)

הסטוריית צריכה בקוט"ש

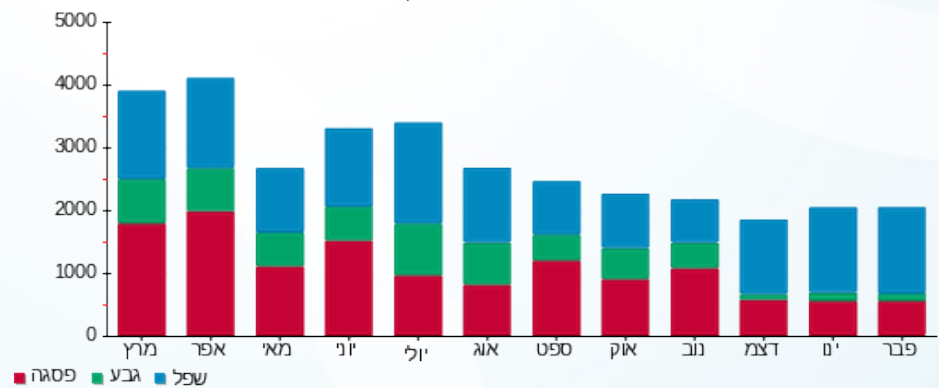



11/03/20

תאריך הפקדה:

שם דייר: גנטלמן

29/02/20

תאריך קריאה נוכחית:

שם אתר: קבוצת הנגב חנויות

01/02/20

תאריך קריאה קודמת:

לקוח/ה נכבד/ה, אנו מתכבדים להגיש את חישוב צריכת החשמל לתקופה 01/02/20 - 29/02/20:

גנטלמן - 1 - 14014367 (3x25)

סוג תעריף	סוג צריכה	קריאה קודמת	קריאה נוכחית	סה"כ צריכה בקוט"ש	מחיר לקוט"ש בא"ג	סה"כ לתשלום
פרטי חשבון עבור תאריכים:						
777	פסגה	01/02/20	29/02/20	897.80	93.10	835.85 ₪
778	גבע	29,990.70	30,770.70	780.00	56.22	438.52 ₪
779	שפל	45,742.20	45,767.70	25.50	34.70	8.85 ₪

סה"כ לדייר:

פסגה	גבע	שפל	סה"כ	שיא ביקוש
897.80	780.00	25.50	1,703.30	
835.85 ₪	438.52 ₪	8.85 ₪	1,283.22 ₪	

סה"כ צריכה

סה"כ לתשלום

200.95 ₪	תשלום קבוע	
2.59 ₪	תשלום עבור גודל חיבור בKVA (3x25)	
1,486.76 ₪	סה"כ לתשלום	לא כולל מע"מ

התפלגות חיוב בש"ח לפי תעו"ז

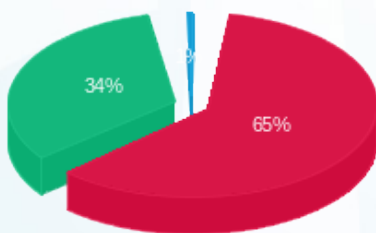

- פסגה (835.85 ₪) - 65%
- גבע (438.52 ₪) - 34%
- שפל (8.85 ₪) - 1%

הסטוריית צריכה בקוט"ש

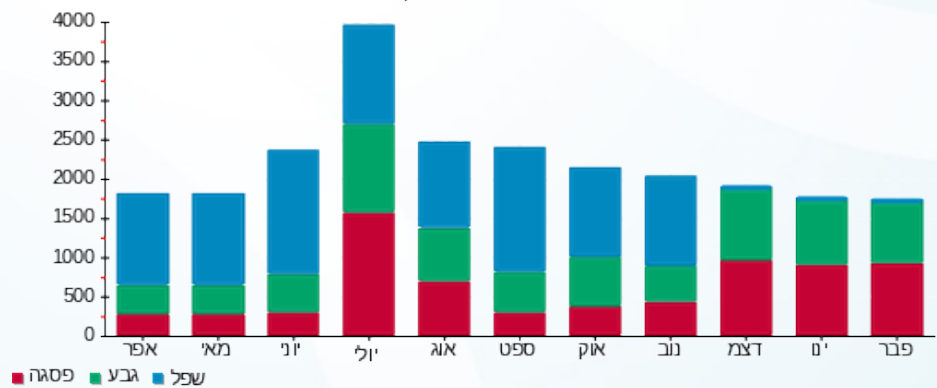

11/03/20 תאריך הפקה:  
 29/02/20 תאריך קריאה נוכחית:  
 01/02/20 תאריך קריאה קודמת:

שם דייר: גראס  
 שם אתר: קבוצת הנגב חנויות

לקוח/ה נכבד/ה, אנו מתכבדים להגיש את חישוב צריכת החשמל לתקופה 01/02/20 - 29/02/20:

גראס - 1 - 13127872 (3x32)

סוג תעריף	סוג צריכה	קריאה קודמת	קריאה נוכחית	סה"כ צריכה בקוט"ש	מחיר לקוט"ש בא"ג	סה"כ לתשלום
פרטי חשבון עבור תאריכים:						
777	פסגה	01/02/20	29/02/20	453.50	93.10	422.21 ₪
778	גבע	12,263.40	12,705.40	442.00	56.22	248.49 ₪
779	שפל	17,681.90	17,702.10	20.20	34.70	7.01 ₪

סה"כ לדייר:

פסגה	גבע	שפל	סה"כ	שיא ביקוש
453.50	442.00	20.20	915.70	
422.21 ₪	248.49 ₪	7.01 ₪	677.71 ₪	

סה"כ צריכה  
 סה"כ לתשלום

200.95 ₪	תשלום קבוע	
3.32 ₪	תשלום עבור גודל חיבור בKVA (3x32)	
881.98 ₪	סה"כ לתשלום	לא כולל מע"מ

התפלגות חיוב בש"ח לפי תעו"ז

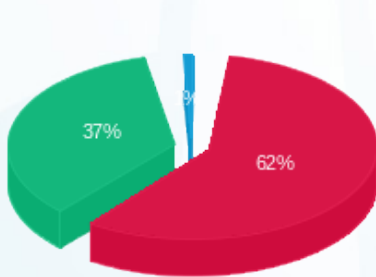

■ פסגה (422.21 ₪)  
 ■ גבע (248.49 ₪)  
 ■ שפל (7.01 ₪)

הסטוריית צריכה בקוט"ש

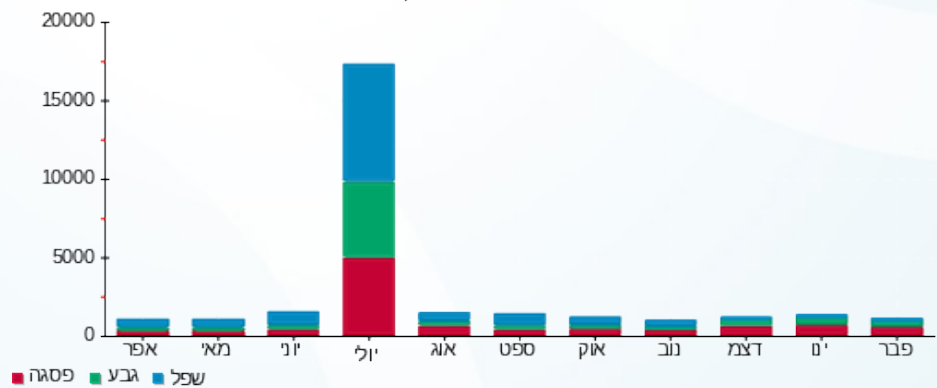

11/03/20 תאריך הפקדה:  
 29/02/20 תאריך קריאה נוכחית:  
 01/02/20 תאריך קריאה קודמת:

שם דייר: גרג  
 שם אתר: קבוצת הנגב חנויות

לקוח/ה נכבד/ה, אנו מתכבדים להגיש את חישוב צריכת החשמל לתקופה 01/02/20 - 29/02/20:

גרג - 1 - 15091176 (3x125)

סוג תעריף	סוג צריכה	קריאה קודמת	קריאה נוכחית	סה"כ צריכה בקוט"ש	מחיר לקוט"ש בא"ג	סה"כ לתשלום
פרטי חשבון עבור תאריכים:						
777	פסגה	01/02/20	29/02/20	2,346.30	93.10	2,184.41 ₪
778	גבע	73,778.30	74,233.60	455.30	56.22	255.97 ₪
779	שפל	140,054.80	145,431.50	5,376.70	34.70	1,865.71 ₪

סה"כ לדייר:

פסגה	גבע	שפל	סה"כ	שיא ביקוש
2,346.30	455.30	5,376.70	8,178.30	30.22
2,184.41 ₪	255.97 ₪	1,865.71 ₪	4,306.09 ₪	

סה"כ צריכה  
 סה"כ לתשלום

200.95 ₪	תשלום קבוע	
12.95 ₪	תשלום עבור גודל חיבור בKVA (3x125)	
4,519.99 ₪	סה"כ לתשלום	לא כולל מע"מ

התפלגות חיוב בש"ח לפי תע"ז

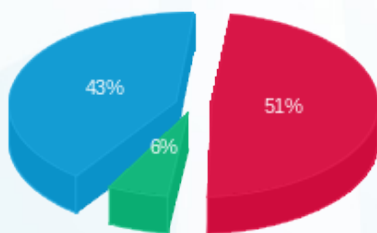

■ פסגה (2,184.41 ₪)  
 ■ גבע (255.97 ₪)  
 ■ שפל (1,865.71 ₪)

הסטוריית צריכה בקוט"ש

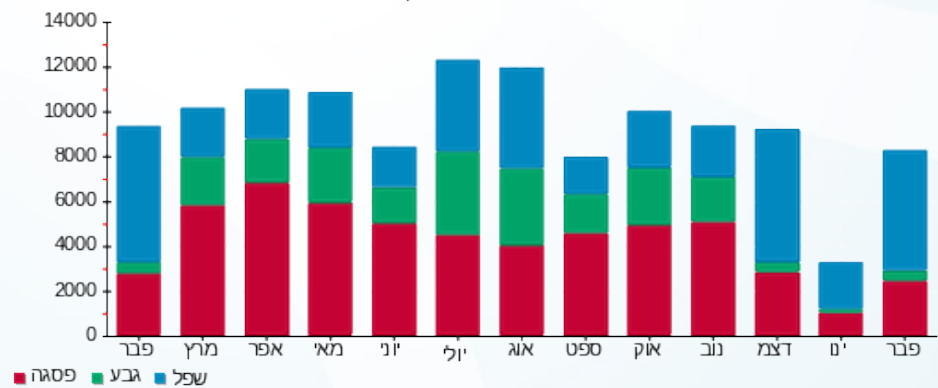



11/03/20 תאריך הפקה:  
 29/02/20 תאריך קריאה נוכחית:  
 01/02/20 תאריך קריאה קודמת:

שם דייר: דואר חבילות  
 שם אתר: קבוצת הנגב חנויות

לקוח/ה נכבד/ה, אנו מתכבדים להגיש את חישוב צריכת החשמל לתקופה 01/02/20 - 29/02/20:

דואר חבילות - 10 - 14118692(0x0)

סוג תעריף	סוג צריכה	קריאה קודמת	קריאה נוכחית	סה"כ צריכה בקוט"ש	מחיר לקוט"ש בא"ג	סה"כ לתשלום
פרטי חשבון עבור תאריכים:						
777	פסגה	01/02/20	29/02/20	3.64	93.10	3.39 ₪
778	גבע	63.62	65.52	1.90	56.22	1.07 ₪
779	שפל	211.76	226.16	14.40	34.70	5.00 ₪

סה"כ לדייר:

פסגה	גבע	שפל	סה"כ	שיא ביקוש
3.64	1.90	14.40	19.94	0.03
3.39 ₪	1.07 ₪	5.00 ₪	9.45 ₪	

סה"כ צריכה  
 סה"כ לתשלום

0.00 ₪	תשלום קבוע	
0.00 ₪	תשלום עבור גודל חיבור בKVA (0x0)	
9.45 ₪	סה"כ לתשלום	לא כולל מע"מ

התפלגות חיוב בש"ח לפי תעו"ז

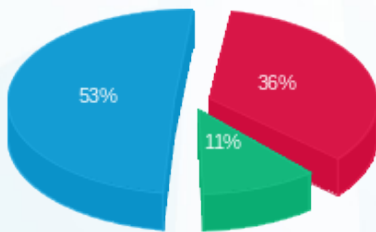

פסגה (3.39 ₪) ■  
 גבע (1.07 ₪) ■  
 שפל (5.00 ₪) ■

הסטוריית צריכה בקוט"ש

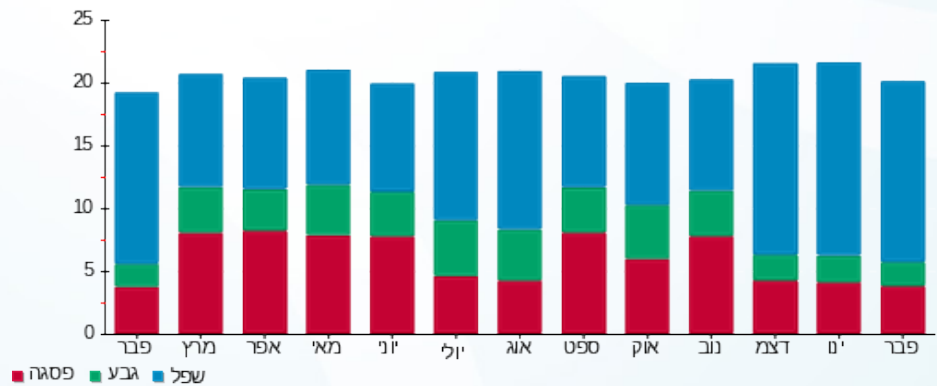

פסגה ■ גבע ■ שפל





11/03/20 תאריך הפקדה:  
 29/02/20 תאריך קריאה נוכחית:  
 01/02/20 תאריך קריאה קודמת:

שם דייר: דוכן דינמיקה  
 שם אתר: קבוצת הנגב חנויות

לקוח/ה נכבד/ה, אנו מתכבדים להגיש את חישוב צריכת החשמל לתקופה 01/02/20 - 29/02/20:

דוכן דינמיקה - 1 - 00024586 (1x16)

סוג תעריף	סוג צריכה	קריאה קודמת	קריאה נוכחית	סה"כ צריכה בקוט"ש	מחיר לקוט"ש בא"ג	סה"כ לתשלום
פרטי חשבון עבור תאריכים:						
777	פסגה	01/02/20	29/02/20	95.20	93.10	88.63 ₪
778	גבע	17,767.14	17,813.29	46.15	56.22	25.94 ₪
779	שפל	20,026.99	20,381.74	354.75	34.70	123.10 ₪

סה"כ לדייר:

פסגה	גבע	שפל	סה"כ	שיא ביקוש
95.20	46.15	354.75	496.09	0.78
88.63 ₪	25.94 ₪	123.10 ₪	237.67 ₪	

סה"כ צריכה  
 סה"כ לתשלום

200.95 ₪	תשלום קבוע	
0.55 ₪	תשלום עבור גודל חיבור בKVA (1x16)	
439.17 ₪	סה"כ לתשלום	לא כולל מע"מ

התפלגות חיוב בש"ח לפי תעו"ז

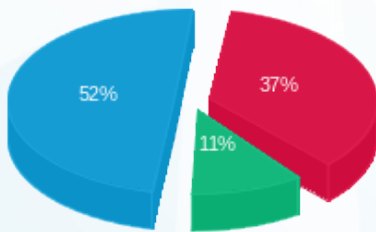

■ פסגה (88.63 ₪)  
 ■ גבע (25.94 ₪)  
 ■ שפל (123.10 ₪)

הסטוריית צריכה בקוט"ש

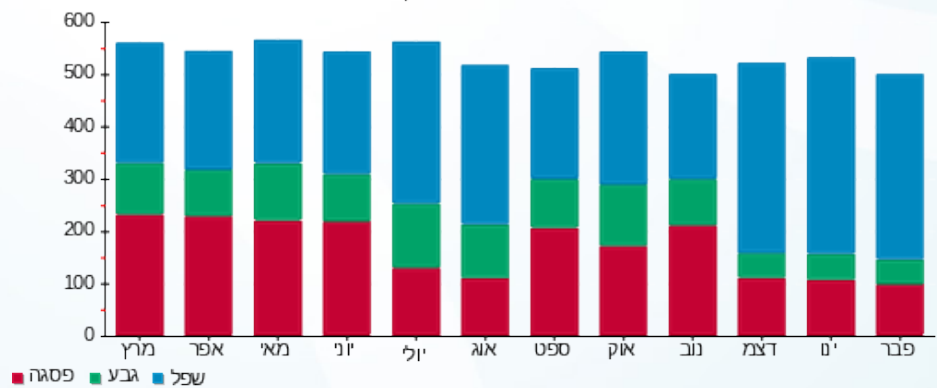

11/03/20 תאריך הפקה:  
 29/02/20 תאריך קריאה נוכחית:  
 01/02/20 תאריך קריאה קודמת:

שם דייר: דוכן בסט מובייל  
 שם אתר: קבוצת הנגב חנויות

לקוח/ה נכבד/ה, אנו מתכבדים להגיש את חישוב צריכת החשמל לתקופה 01/02/20 - 29/02/20:

דוכן בסט מובייל - 1 - 00024580 (1x16)

סוג תעריף	סוג צריכה	קריאה קודמת	קריאה נוכחית	סה"כ צריכה בקוט"ש	מחיר לקוט"ש בא"ג	סה"כ לתשלום
פרטי חשבון עבור תאריכים:						
777	פסגה	01/02/20	29/02/20	69.29	93.10	64.51 ₪
778	גבע	9,352.28	9,363.67	11.39	56.22	6.41 ₪
779	שפל	13,177.99	13,312.91	134.91	34.70	46.82 ₪

סה"כ לדייר:

פסגה	גבע	שפל	סה"כ	שיא ביקוש
69.29	11.39	134.91	215.60	1.50
64.51 ₪	6.41 ₪	46.82 ₪	117.73 ₪	

סה"כ צריכה  
 סה"כ לתשלום

200.95 ₪	תשלום קבוע	
0.55 ₪	תשלום עבור גודל חיבור בKVA (1x16)	
319.23 ₪	סה"כ לתשלום	לא כולל מע"מ

התפלגות חיוב בש"ח לפי תע"ז

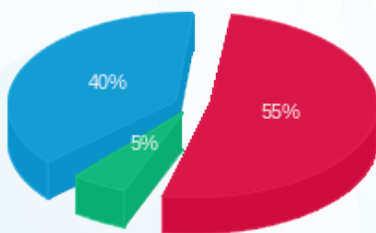

פסגה (64.51 ₪) 40%  
 גבע (6.41 ₪) 5%  
 שפל (46.82 ₪) 55%

הסטוריית צריכה בקוט"ש

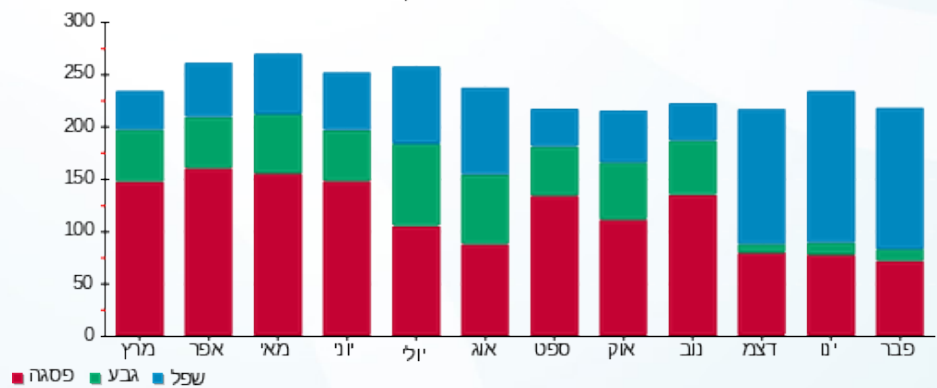



11/03/20 תאריך הפקה:  
 29/02/20 תאריך קריאה נוכחית:  
 01/02/20 תאריך קריאה קודמת:

שם דייר: דוכן הוט מובייל  
 שם אתר: קבוצת הנגב חנויות

לקוח/ה נכבד/ה, אנו מתכבדים להגיש את חישוב צריכת החשמל לתקופה 01/02/20 - 29/02/20:

דוכן הוט מובייל - 12 - 14118692(3x16)

סוג תעריף	סוג צריכה	קריאה קודמת	קריאה נוכחית	סה"כ צריכה בקוט"ש	מחיר לקוט"ש בא"ג	סה"כ לתשלום
פרטי חשבון עבור תאריכים:						
777	פסגה	01/02/20	29/02/20	37.60	93.10	35.01 ₪
778	גבע	463.70	466.05	2.35	56.22	1.32 ₪
779	שפל	776.60	831.40	54.80	34.70	19.02 ₪

סה"כ לדייר:

פסגה	גבע	שפל	סה"כ	שיא ביקוש
37.60	2.35	54.80	94.75	0.38
₪ 35.01	₪ 1.32	₪ 19.02	₪ 55.34	

סה"כ צריכה  
 סה"כ לתשלום

200.95 ₪	<b>תשלום קבוע</b>	
1.66 ₪	<b>תשלום עבור גודל חיבור בKVA (3x16)</b>	
257.95 ₪	<b>סה"כ לתשלום</b>	<b>לא כולל מע"מ</b>

התפלגות חיוב בש"ח לפי תע"ז

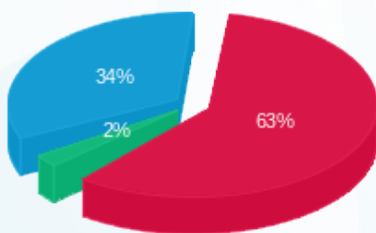

פסגה (₪ 35.01)  
 גבע (₪ 1.32)  
 שפל (₪ 19.02)

הסטוריית צריכה בקוט"ש

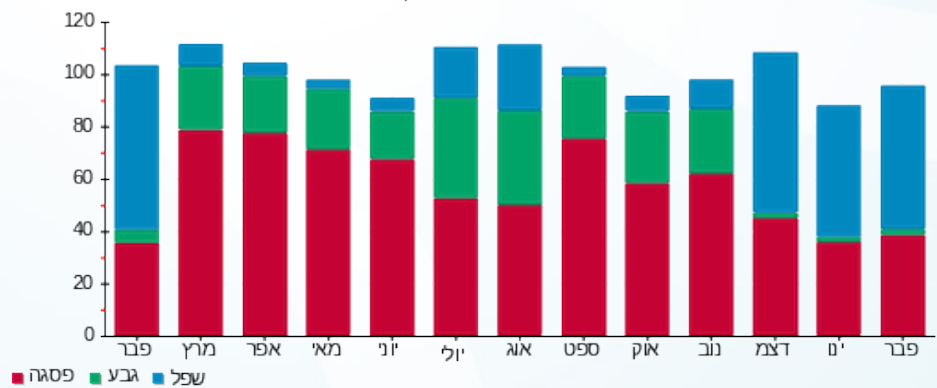

11/03/20 תאריך הפקה:  
 29/02/20 תאריך קריאה נוכחית:  
 01/02/20 תאריך קריאה קודמת:

שם דייר: דוכן חשמל הקניון  
 שם אתר: קבוצת הנגב חנויות

לקוח/ה נכבד/ה, אנו מתכבדים להגיש את חישוב צריכת החשמל לתקופה 01/02/20 - 29/02/20:

דוכן חשמל הקניון - 3 - 00024590 (3x25)

סוג תעריף	סוג צריכה	קריאה קודמת	קריאה נוכחית	סה"כ צריכה בקוט"ש	מחיר לקוט"ש בא"ג	סה"כ לתשלום
פרטי חשבון עבור תאריכים:						
777	פסגה	01/02/20	29/02/20	67.77	93.10	63.09 ₪
778	גבע	2,179.54	2,185.82	6.29	56.22	3.54 ₪
779	שפל	1,949.30	2,058.61	109.30	34.70	37.93 ₪

סה"כ לדייר:

פסגה	גבע	שפל	סה"כ	שיא ביקוש
67.77	6.29	109.30	183.36	1.24
63.09 ₪	3.54 ₪	37.93 ₪	104.56 ₪	

סה"כ צריכה  
 סה"כ לתשלום

200.95 ₪	תשלום קבוע	
2.59 ₪	תשלום עבור גודל חיבור בKVA (3x25)	
308.10 ₪	סה"כ לתשלום	לא כולל מע"מ

התפלגות חיוב בש"ח לפי תעו"ז

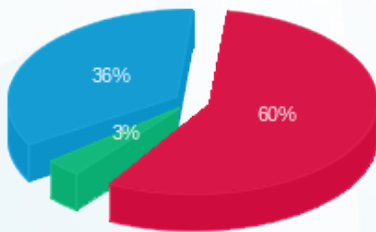

פסגה (63.09 ₪) 60%  
 גבע (3.54 ₪) 36%  
 שפל (37.93 ₪) 3%

הסטוריית צריכה בקוט"ש

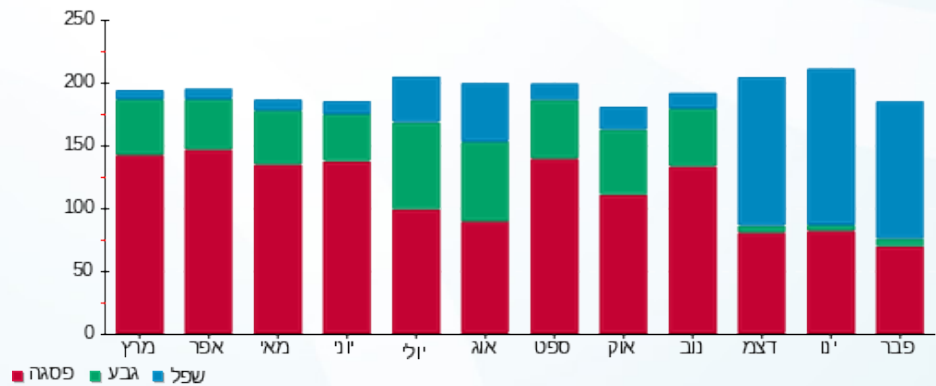



11/03/20 תאריך הפקדה:  
 29/02/20 תאריך קריאה נוכחית:  
 01/02/20 תאריך קריאה קודמת:

שם דייר: דוכן טאצ  
 שם אתר: קבוצת הנגב חנויות

לקוח/ה נכבד/ה, אנו מתכבדים להגיש את חישוב צריכת החשמל לתקופה 01/02/20 - 29/02/20:

דוכן טאצ - 1 - 00009665 (3x25)

סה"כ לתשלום	מחיר לקוט"ש בא"ג	סה"כ צריכה בקוט"ש	קריאה נוכחית	קריאה קודמת	סוג צריכה	סוג תעריף
			29/02/20	01/02/20		פרטי חשבון עבור תאריכים:
₪ 47.73	93.10	51.26	9,444.10	9,392.84	פסגה	777
₪ 3.11	56.22	5.53	3,944.76	3,939.22	גבע	778
₪ 31.41	34.70	90.53	4,931.25	4,840.72	שפל	779

סה"כ לדייר:

שיא ביקוש	סה"כ	שפל	גבע	פסגה
0.69	147.32	90.53	5.53	51.26
	₪ 82.25	₪ 31.41	₪ 3.11	₪ 47.73

סה"כ צריכה  
 סה"כ לתשלום

₪ 200.95	<b>תשלום קבוע</b>	
₪ 2.59	<b>תשלום עבור גודל חיבור בKVA (3x25)</b>	
₪ 285.79	<b>סה"כ לתשלום</b>	<b>לא כולל מע"מ</b>

התפלגות חיוב בש"ח לפי תע"ז

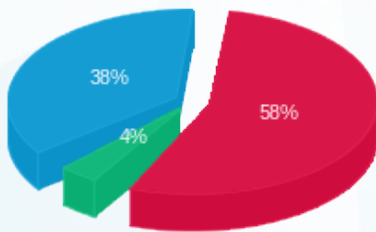

פסגה (₪ 47.73) 58%  
 גבע (₪ 3.11) 4%  
 שפל (₪ 31.41) 38%

הסטוריית צריכה בקוט"ש

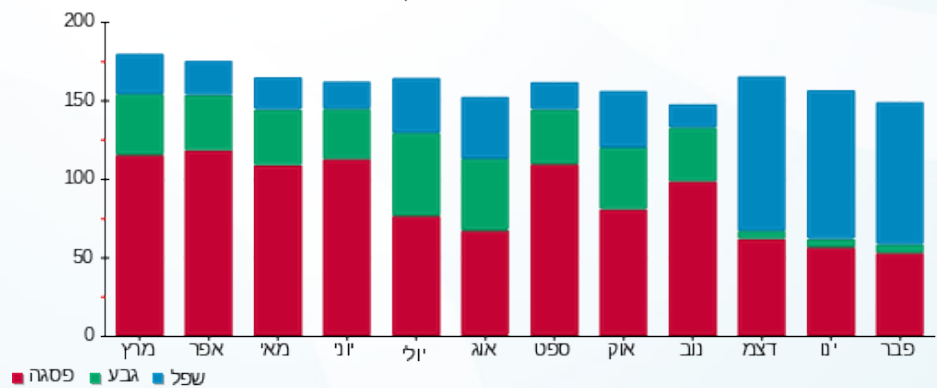



11/03/20 תאריך הפקדה:  
 29/02/20 תאריך קריאה נוכחית:  
 01/02/20 תאריך קריאה קודמת:

שם דייר: דוכן טוטו  
 שם אתר: קבוצת הנגב חנויות

לקוח/ה נכבד/ה, אנו מתכבדים להגיש את חישוב צריכת החשמל לתקופה 01/02/20 - 29/02/20:

דוכן טוטו - 1 - 00024629(3x25)

סוג תעריף	סוג צריכה	קריאה קודמת	קריאה נוכחית	סה"כ צריכה בקוט"ש	מחיר לקוט"ש בא"ג	סה"כ לתשלום
פרטי חשבון עבור תאריכים:						
777	פסגה	01/02/20	29/02/20	44.43	93.10	41.37 ₪
778	גבע	16,647.21	16,654.51	7.30	56.22	4.11 ₪
779	שפל	16,125.54	16,212.14	86.60	34.70	30.05 ₪

סה"כ לדייר:

פסגה	גבע	שפל	סה"כ	שיא ביקוש
44.43	7.30	86.60	138.34	0.66
41.37 ₪	4.11 ₪	30.05 ₪	75.52 ₪	

סה"כ צריכה  
 סה"כ לתשלום

200.95 ₪	תשלום קבוע	
2.59 ₪	תשלום עבור גודל חיבור בKVA (3x25)	
279.06 ₪	סה"כ לתשלום	לא כולל מע"מ

התפלגות חיוב בש"ח לפי תע"ז

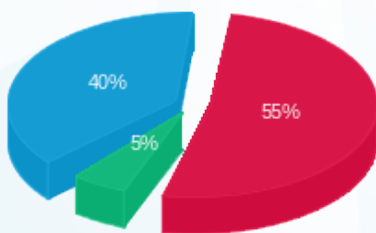

פסגה (41.37 ₪) 55%  
 גבע (4.11 ₪) 40%  
 שפל (30.05 ₪) 5%

הסטוריית צריכה בקוט"ש

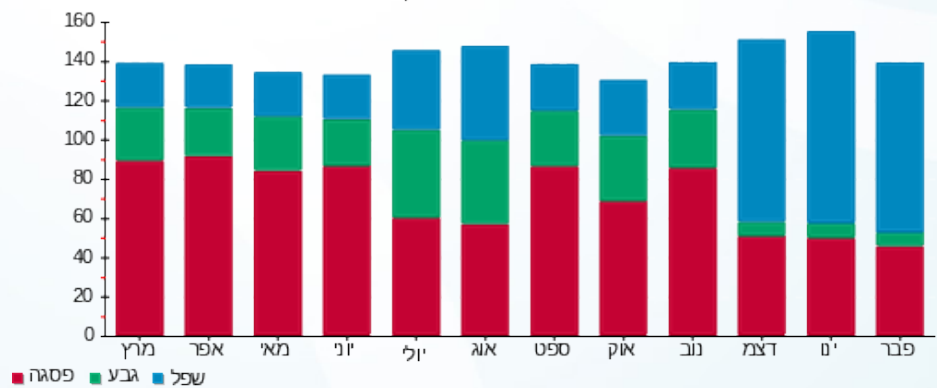

11/03/20 תאריך הפקדה:  
 29/02/20 תאריך קריאה נוכחית:  
 01/02/20 תאריך קריאה קודמת:

שם דייר: דוכן מגנוליה  
 שם אתר: קבוצת הנגב חנויות

לקוח/ה נכבד/ה, אנו מתכבדים להגיש את חישוב צריכת החשמל לתקופה 01/02/20 - 29/02/20:

דוכן מגנוליה - 2 - 00009665 (1x16)

סוג תעריף	סוג צריכה	קריאה קודמת	קריאה נוכחית	סה"כ צריכה בקוט"ש	מחיר לקוט"ש בא"ג	סה"כ לתשלום
פרטי חשבון עבור תאריכים:						
777	פסגה	01/02/20	29/02/20	134.06	93.10	124.81 ₪
778	גבע	23,207.49	23,275.29	67.80	56.22	38.12 ₪
779	שפל	22,833.97	23,349.11	515.13	34.70	178.75 ₪

סה"כ לדייר:

פסגה	גבע	שפל	סה"כ	שיא ביקוש
134.06	67.80	515.13	716.99	1.33
124.81 ₪	38.12 ₪	178.75 ₪	341.67 ₪	

סה"כ צריכה  
 סה"כ לתשלום

36.10 ₪	תשלום קבוע	
0.55 ₪	תשלום עבור גודל חיבור בKVA (1x16)	
378.33 ₪	סה"כ לתשלום	לא כולל מע"מ

התפלגות חיוב בש"ח לפי תעו"ז

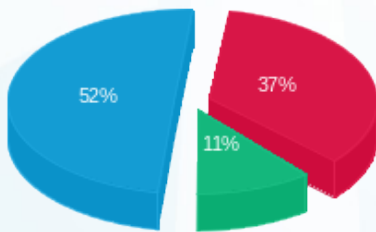

■ פסגה (124.81 ₪)  
 ■ גבע (38.12 ₪)  
 ■ שפל (178.75 ₪)

הסטוריית צריכה בקוט"ש

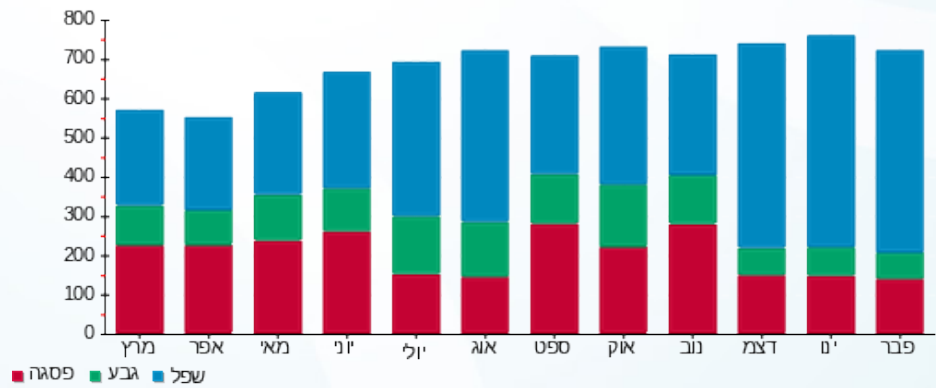

■ פסגה ■ גבע ■ שפל





11/03/20 תאריך הפקדה:  
 29/02/20 תאריך קריאה נוכחית:  
 01/02/20 תאריך קריאה קודמת:

שם דייר: דוכן מגנוליה 1  
 שם אתר: קבוצת הנגב חנויות

לקוח/ה נכבד/ה, אנו מתכבדים להגיש את חישוב צריכת החשמל לתקופה 29/02/20 - 01/02/20:

דוכן מגנוליה 1 - 4 - 00024586 (1x16)

סוג תעריף	סוג צריכה	קריאה קודמת	קריאה נוכחית	סה"כ צריכה בקוט"ש	מחיר לקוט"ש בא"ג	סה"כ לתשלום
פרטי חשבון עבור תאריכים:						
777	פסגה	01/02/20	29/02/20	207.16	93.10	192.87 ₪
778	גבע	38,944.04	39,050.35	106.31	56.22	59.77 ₪
779	שפל	61,867.15	62,558.25	691.10	34.70	239.81 ₪

סה"כ לדייר:

פסגה	גבע	שפל	סה"כ	שיא ביקוש
207.16	106.31	691.10	1,004.58	1.77
192.87 ₪	59.77 ₪	239.81 ₪	492.45 ₪	

סה"כ צריכה  
 סה"כ לתשלום

200.95 ₪	תשלום קבוע	
0.55 ₪	תשלום עבור גודל חיבור בKVA (1x16)	
693.95 ₪	סה"כ לתשלום	לא כולל מע"מ

התפלגות חיוב בש"ח לפי תעו"ז

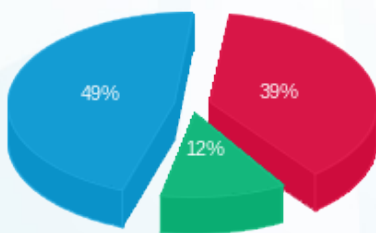

■ פסגה (192.87 ₪)  
 ■ גבע (59.77 ₪)  
 ■ שפל (239.81 ₪)

הסטוריית צריכה בקוט"ש

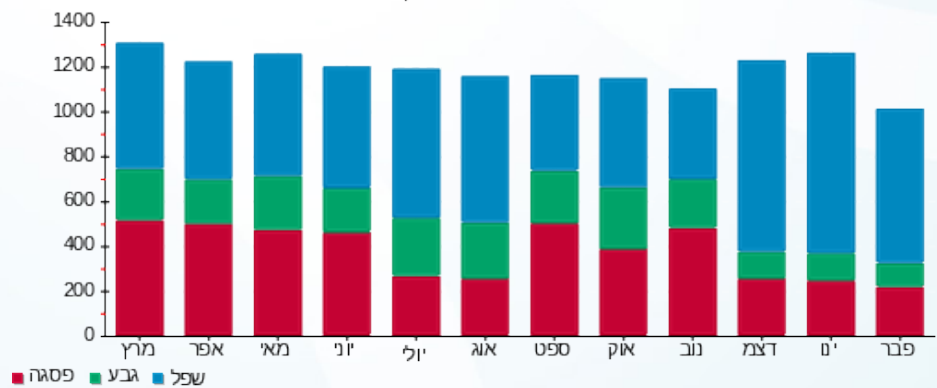

11/03/20 תאריך הפקה:  
 29/02/20 תאריך קריאה נוכחית:  
 01/02/20 תאריך קריאה קודמת:

שם דייר: דוכן מובי סלולר  
 שם אתר: קבוצת הנגב חנויות

לקוח/ה נכבד/ה, אנו מתכבדים להגיש את חישוב צריכת החשמל לתקופה 01/02/20 - 29/02/20:

דוכן מובי סלולר - 4 - 00024629 (0x0)

סוג תעריף	סוג צריכה	קריאה קודמת	קריאה נוכחית	סה"כ צריכה בקוט"ש	מחיר לקוט"ש בא"ג	סה"כ לתשלום
פרטי חשבון עבור תאריכים:						
777	פסגה	01/02/20	29/02/20	29.90	93.10	27.84 ₪
778	גבע	290.08	294.87	4.79	56.22	2.69 ₪
779	שפל	705.78	762.18	56.39	34.70	19.57 ₪

סה"כ לדייר:

פסגה	גבע	שפל	סה"כ	שיא ביקוש
29.90	4.79	56.39	91.08	0.91
27.84 ₪	2.69 ₪	19.57 ₪	50.10 ₪	

סה"כ צריכה  
 סה"כ לתשלום

200.95 ₪	<b>תשלום קבוע</b>	
0.00 ₪	<b>תשלום עבור גודל חיבור בKVA (0x0)</b>	
251.05 ₪	<b>סה"כ לתשלום</b>	<b>לא כולל מע"מ</b>

התפלגות חיוב בש"ח לפי תע"ז

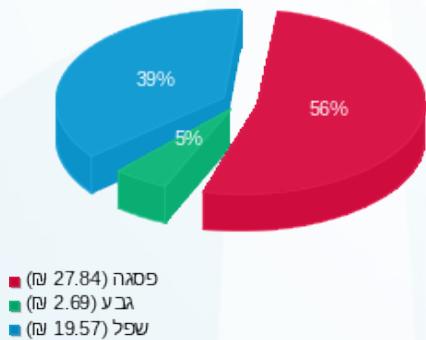

הסטוריית צריכה בקוט"ש

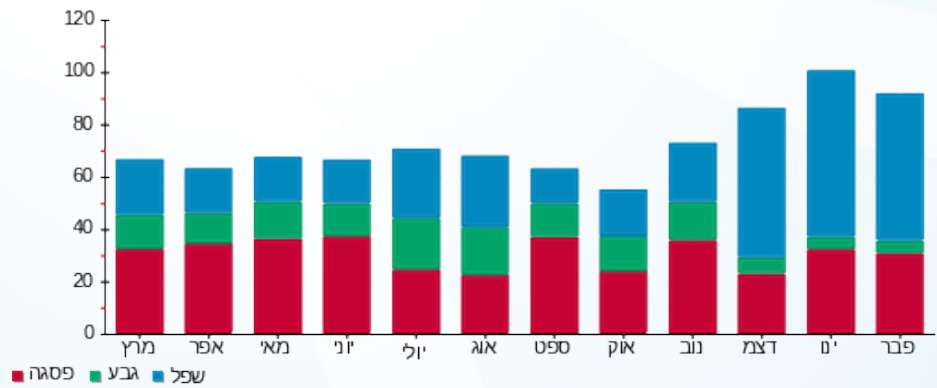



11/03/20 תאריך הפקה:  
 29/02/20 תאריך קריאה נוכחית:  
 01/02/20 תאריך קריאה קודמת:

שם דייר: דוכן מיילים קינוחים  
 שם אתר: קבוצת הנגב חנויות

לקוח/ה נכבד/ה, אנו מתכבדים להגיש את חישוב צריכת החשמל לתקופה 01/02/20 - 29/02/20:

דוכן מיילים קינוחים - 8 - 00024586 (1x16)

סוג תעריף	סוג צריכה	קריאה קודמת	קריאה נוכחית	סה"כ צריכה בקוט"ש	מחיר לקוט"ש בא"ג	סה"כ לתשלום
פרטי חשבון עבור תאריכים:						
777	פסגה	01/02/20	29/02/20	90.69	93.10	84.43 ₪
778	גבע	78,964.20	78,999.62	35.42	56.22	19.91 ₪
779	שפל	80,773.29	81,076.29	303.00	34.70	105.14 ₪

סה"כ לדייר:

פסגה	גבע	שפל	סה"כ	שיא ביקוש
90.69	35.42	303.00	429.11	2.70
84.43 ₪	19.91 ₪	105.14 ₪	209.49 ₪	

סה"כ צריכה  
 סה"כ לתשלום

200.95 ₪	תשלום קבוע	
0.55 ₪	תשלום עבור גודל חיבור בKVA (1x16)	
410.99 ₪	סה"כ לתשלום	לא כולל מע"מ

התפלגות חיוב בש"ח לפי תע"ז

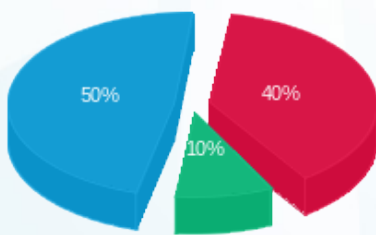

פסגה (84.43 ₪) 50%  
 גבע (19.91 ₪) 10%  
 שפל (105.14 ₪) 40%

הסטוריית צריכה בקוט"ש

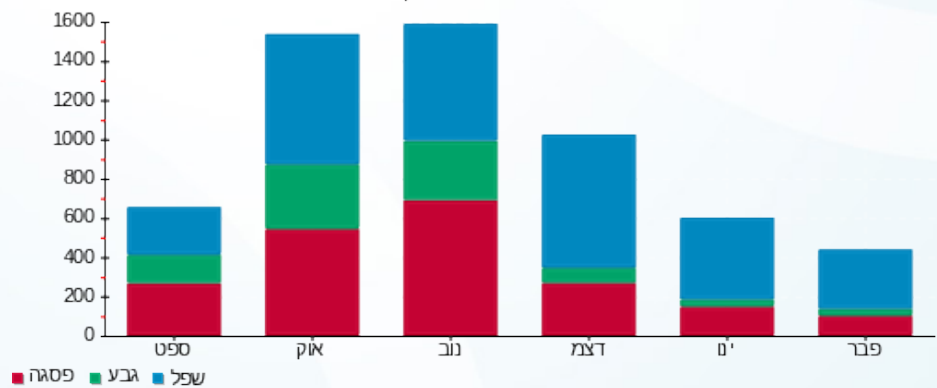



11/03/20 תאריך הפקדה:  
 29/02/20 תאריך קריאה נוכחית:  
 01/02/20 תאריך קריאה קודמת:

שם דייר: דוכן מיסטר קורן  
 שם אתר: קבוצת הנגב חנויות

לקוח/ה נכבד/ה, אנו מתכבדים להגיש את חישוב צריכת החשמל לתקופה 01/02/20 - 29/02/20:

דוכן מיסטר קורן - 6 - 00024586(3x40)

סוג תעריף	סוג צריכה	קריאה קודמת	קריאה נוכחית	סה"כ צריכה בקוט"ש	מחיר לקוט"ש בא"ג	סה"כ לתשלום
פרטי חשבון עבור תאריכים:						
777	פסגה	01/02/20	29/02/20	880.31	93.10	819.57 ₪
778	גבע	28,440.16	28,552.31	112.16	56.22	63.05 ₪
779	שפל	38,317.57	40,015.07	1,697.49	34.70	589.03 ₪

סה"כ לדייר:

פסגה	גבע	שפל	סה"כ	שיא ביקוש
880.31	112.16	1,697.49	2,689.96	11.68
819.57 ₪	63.05 ₪	589.03 ₪	1,471.65 ₪	

סה"כ צריכה  
 סה"כ לתשלום

200.95 ₪	תשלום קבוע	
4.14 ₪	תשלום עבור גודל חיבור בKVA (3x40)	
1,676.75 ₪	סה"כ לתשלום	לא כולל מע"מ

התפלגות חיוב בש"ח לפי תע"ז

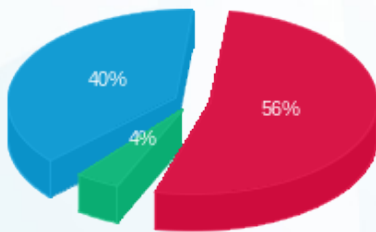

■ פסגה (819.57 ₪)  
 ■ גבע (63.05 ₪)  
 ■ שפל (589.03 ₪)

הסטוריית צריכה בקוט"ש

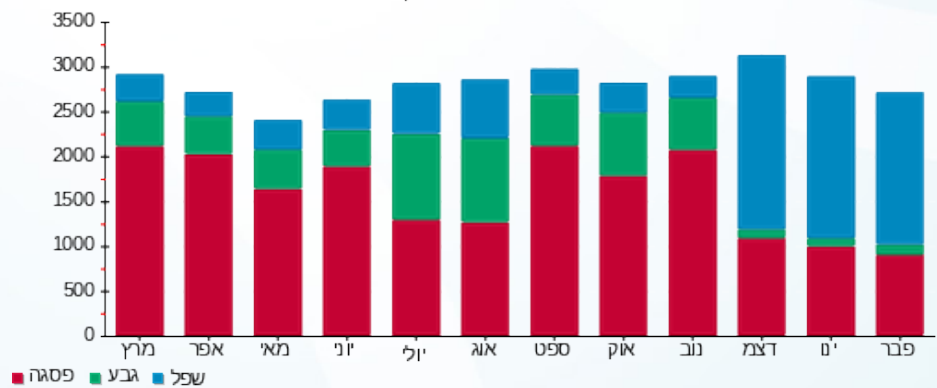



11/03/20 תאריך הפקדה:  
 29/02/20 תאריך קריאה נוכחית:  
 01/02/20 תאריך קריאה קודמת:

שם דייר: דוכן מפעל הפיס  
 שם אתר: קבוצת הנגב חנויות

לקוח/ה נכבד/ה, אנו מתכבדים להגיש את חישוב צריכת החשמל לתקופה 01/02/20 - 29/02/20:

דוכן מפעל הפיס - 3 - 00024586 (1x16)

סה"כ לתשלום	מחיר לקוט"ש בא"ג	סה"כ צריכה בקוט"ש	קריאה נוכחית	קריאה קודמת	סוג צריכה	סוג תעריף
			29/02/20	01/02/20		פרטי חשבון עבור תאריכים:
₪ 71.24	93.10	76.53	21,434.53	21,358.01	פסגה	777
₪ 16.87	56.22	30.005	19,466.57	19,436.57	גבע	778
₪ 84.33	34.70	243.03	29,778.15	29,535.13	שפל	779

סה"כ לדייר:

שיא ביקוש	סה"כ	שפל	גבע	פסגה
0.66	349.56	243.03	30.005	76.53
	₪ 172.44	₪ 84.33	₪ 16.87	₪ 71.24

סה"כ צריכה  
 סה"כ לתשלום

₪ 200.95	<b>תשלום קבוע</b>	
₪ 0.55	<b>תשלום עבור גודל חיבור בKVA (1x16)</b>	
₪ 373.95	<b>סה"כ לתשלום</b>	<b>לא כולל מע"מ</b>

התפלגות חיוב בש"ח לפי תעו"ז

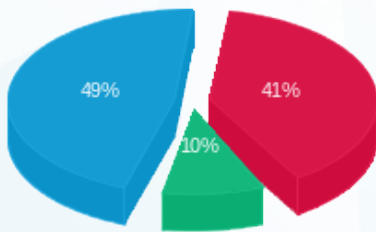

פסגה (₪ 71.24) 49%  
 גבע (₪ 16.87) 41%  
 שפל (₪ 84.33) 10%

הסטוריית צריכה בקוט"ש

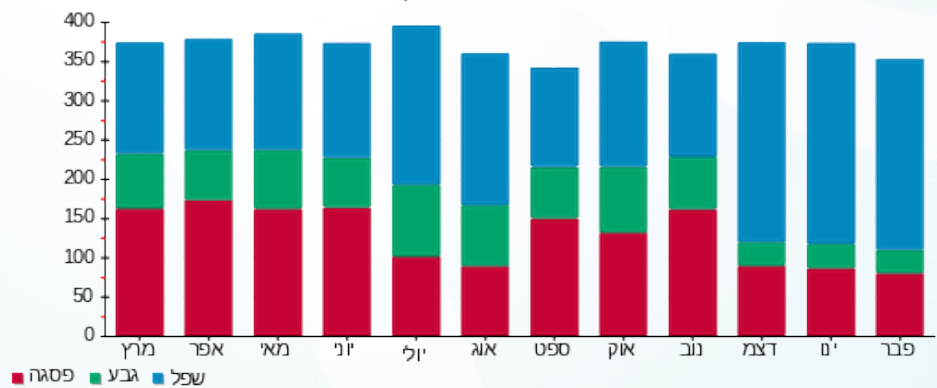



11/03/20 תאריך הפקדה:  
 29/02/20 תאריך קריאה נוכחית:  
 01/02/20 תאריך קריאה קודמת:

שם דייר: דוכן משקפיים סאן  
 שם אתר: קבוצת הנגב חנויות

לקוח/ה נכבד/ה, אנו מתכבדים להגיש את חישוב צריכת החשמל לתקופה 01/02/20 - 29/02/20:

דוכן משקפיים סאן - 1 - 14154665(3x40)

סוג תעריף	סוג צריכה	קריאה קודמת	קריאה נוכחית	סה"כ צריכה בקוט"ש	מחיר לקוט"ש בא"ג	סה"כ לתשלום
פרטי חשבון עבור תאריכים:						
777	פסגה	01/02/20	29/02/20	116.60	93.10	108.55 ₪
778	גבע	3,065.20	3,065.20	0.00	56.22	0.00 ₪
779	שפל	2,744.80	2,918.40	173.60	34.70	60.24 ₪

סה"כ לדייר:

פסגה	גבע	שפל	סה"כ	שיא ביקוש
116.60	0.00	173.60	290.20	1.16
108.55 ₪	0.00 ₪	60.24 ₪	168.79 ₪	

סה"כ צריכה  
 סה"כ לתשלום

200.95 ₪	תשלום קבוע	
4.14 ₪	תשלום עבור גודל חיבור בKVA (3x40)	
373.89 ₪	סה"כ לתשלום	לא כולל מע"מ

התפלגות חיוב בש"ח לפי תעו"ז

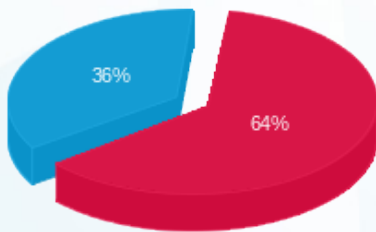

פסגה (108.55 ₪) ■  
 גבע (0.00 ₪) ■  
 שפל (60.24 ₪) ■

הסטוריית צריכה בקוט"ש

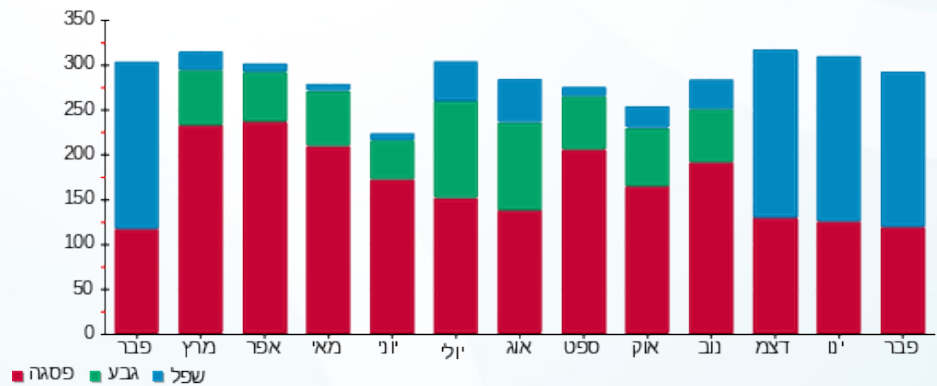

פסגה ■ גבע ■ שפל





11/03/20

תאריך הפקדה:

29/02/20

תאריך קריאה נוכחית:

01/02/20

תאריך קריאה קודמת:

שם דייר: דוכן סחוט  
שם אתר: קבוצת הנגב חנויות

לקוח/ה נכבד/ה, אנו מתכבדים להגיש את חישוב צריכת החשמל לתקופה 01/02/20 - 29/02/20:

דוכן סחוט - 2 - (3x32)00024580

סוג תעריף	סוג צריכה	קריאה קודמת	קריאה נוכחית	סה"כ צריכה בקוט"ש	מחיר לקוט"ש בא"ג	סה"כ לתשלום
פרטי חשבון עבור תאריכים:						
777	פסגה	01/02/20	29/02/20	304.19	93.10	283.20 ₪
778	גבע	12,679.85	12,781.64	101.79	56.22	57.23 ₪
779	שפל	28,093.98	28,983.61	889.63	34.70	308.70 ₪

סה"כ לדיר:

פסגה	גבע	שפל	סה"כ	שיא ביקוש
304.19	101.79	889.63	1,295.61	3.15
283.20 ₪	57.23 ₪	308.70 ₪	649.13 ₪	

סה"כ צריכה

סה"כ לתשלום

200.95 ₪	תשלום קבוע	
3.32 ₪	תשלום עבור גודל חיבור בKVA (3x32)	
853.40 ₪	סה"כ לתשלום	לא כולל מע"מ

התפלגות חיוב בש"ח לפי תעו"ז

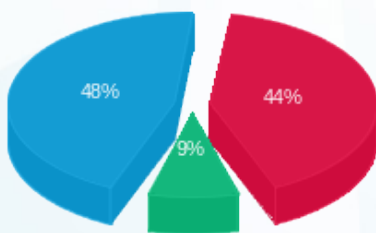

- פסגה (283.20 ₪) - 48%
- גבע (57.23 ₪) - 9%
- שפל (308.70 ₪) - 44%

הסטוריית צריכה בקוט"ש

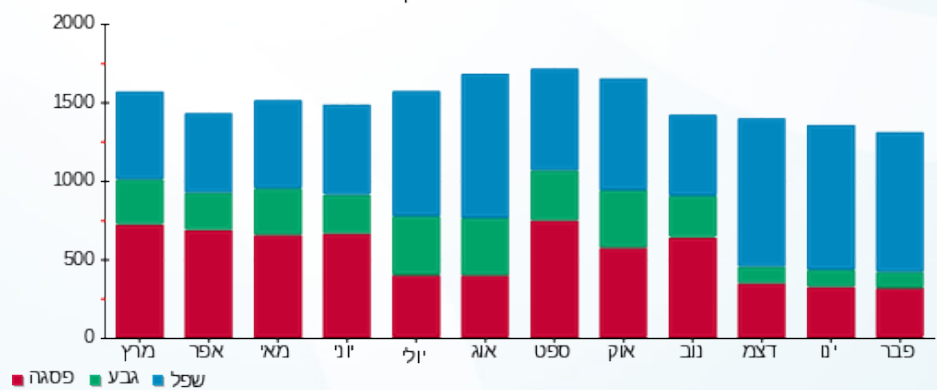

11/03/20 תאריך הפקה:  
 29/02/20 תאריך קריאה נוכחית:  
 01/02/20 תאריך קריאה קודמת:

שם דייר: דוכן פלאפון  
 שם אתר: קבוצת הנגב חנויות

לקוח/ה נכבד/ה, אנו מתכבדים להגיש את חישוב צריכת החשמל לתקופה 01/02/20 - 29/02/20:

דוכן פלאפל - 7 - 00024586 (1x16)

סוג תעריף	סוג צריכה	קריאה קודמת	קריאה נוכחית	סה"כ צריכה בקוט"ש	מחיר לקוט"ש בא"ג	סה"כ לתשלום
פרטי חשבון עבור תאריכים:						
777	פסגה	01/02/20	29/02/20	146.29	93.10	136.20 ₪
778	גבע	5,688.53	5,729.47	40.93	56.22	23.01 ₪
779	שפל	5,928.94	6,324.22	395.29	34.70	137.16 ₪

סה"כ לדייר:

פסגה	גבע	שפל	סה"כ	שיא ביקוש
146.29	40.93	395.29	582.51	3.48
136.20 ₪	23.01 ₪	137.16 ₪	296.37 ₪	

סה"כ צריכה  
 סה"כ לתשלום

200.95 ₪	תשלום קבוע	
0.55 ₪	תשלום עבור גודל חיבור בKVA (1x16)	
497.88 ₪	סה"כ לתשלום	לא כולל מע"מ

התפלגות חיוב בש"ח לפי תע"ז

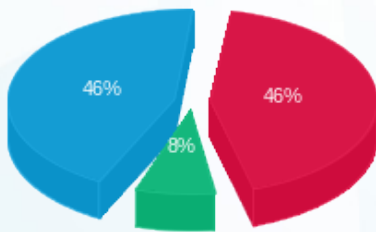

■ פסגה (136.20 ₪)  
 ■ גבע (23.01 ₪)  
 ■ שפל (137.16 ₪)

הסטוריית צריכה בקוט"ש

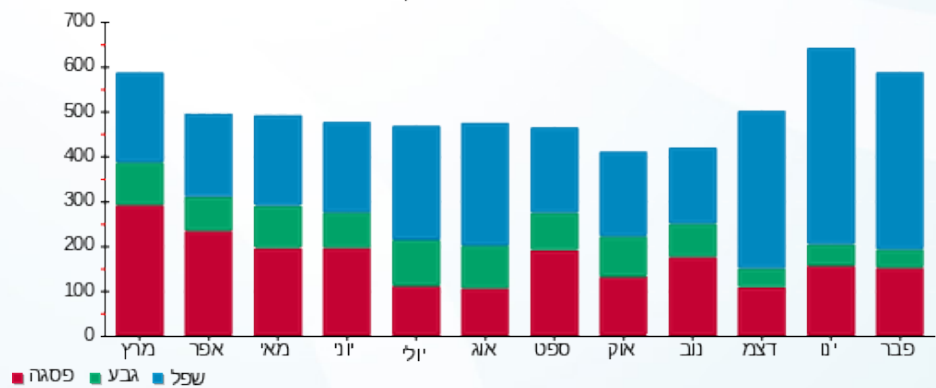

11/03/20 תאריך הפקה:  
 29/02/20 תאריך קריאה נוכחית:  
 01/02/20 תאריך קריאה קודמת:

**שם דייר:** דוכן פרש תכשיטים  
**שם אתר:** קבוצת הנגב חנויות

**לקוח/ה נכבד/ה, אנו מתכבדים להגיש את חישוב צריכת החשמל לתקופה 01/02/20 - 29/02/20:**

**דוכן פרש תכשיטים - 8 - 00024580 (1x20)**

סוג תעריף	סוג צריכה	קריאה קודמת	קריאה נוכחית	סה"כ צריכה בקוט"ש	מחיר לקוט"ש בא"ג	סה"כ לתשלום
פרטי חשבון עבור תאריכים:						
777	פסגה	01/02/20	29/02/20	89.84	93.10	83.64 ₪
778	גבע	3,230.50	3,247.03	16.53	56.22	9.29 ₪
779	שפל	7,740.02	7,921.76	181.75	34.70	63.07 ₪

**סה"כ לדייר:**

פסגה	גבע	שפל	סה"כ	שיא ביקוש
89.84	16.53	181.75	288.11	1.45
₪ 83.64	₪ 9.29	₪ 63.07	₪ 156.00	

**סה"כ צריכה**  
**סה"כ לתשלום**

200.95 ₪	<b>תשלום קבוע</b>	
0.69 ₪	<b>תשלום עבור גודל חיבור בKVA (1x20)</b>	
357.64 ₪	<b>סה"כ לתשלום</b>	<b>לא כולל מע"מ</b>

התפלגות חיוב בש"ח לפי תע"ז

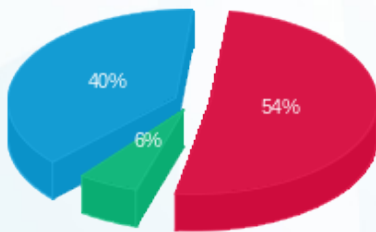

■ פסגה (₪ 83.64)  
 ■ גבע (₪ 9.29)  
 ■ שפל (₪ 63.07)

הסטוריית צריכה בקוט"ש

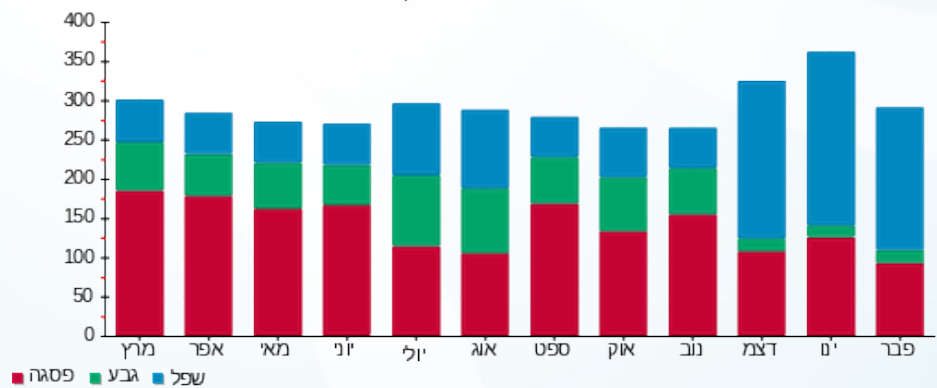

11/03/20 תאריך הפקה:  
 29/02/20 תאריך קריאה נוכחית:  
 01/02/20 תאריך קריאה קודמת:

שם דייר: דוכן רון עיצובים  
 שם אתר: קבוצת הנגב חנויות

לקוח/ה נכבד/ה, אנו מתכבדים להגיש את חישוב צריכת החשמל לתקופה 01/02/20 - 29/02/20:

דוכן רון עיצובים - 8 - 14154665 (3x12.5)

סוג תעריף	סוג צריכה	קריאה קודמת	קריאה נוכחית	סה"כ צריכה בקוט"ש	מחיר לקוט"ש בא"ג	סה"כ לתשלום
פרטי חשבון עבור תאריכים:						
777	פסגה	01/02/20	29/02/20	74.60	93.10	69.45 ₪
778	גבע	935.25	944.40	9.15	56.22	5.14 ₪
779	שפל	2,152.35	2,318.35	166.00	34.70	57.60 ₪

סה"כ לדייר:

פסגה	גבע	שפל	סה"כ	שיא ביקוש
74.60	9.15	166.00	249.75	1.87
69.45 ₪	5.14 ₪	57.60 ₪	132.20 ₪	

סה"כ צריכה  
 סה"כ לתשלום

200.95 ₪	תשלום קבוע	
2.59 ₪	תשלום עבור גודל חיבור בKVA (3x12.5)	
335.74 ₪	סה"כ לתשלום	לא כולל מע"מ

התפלגות חיוב בש"ח לפי תע"ז

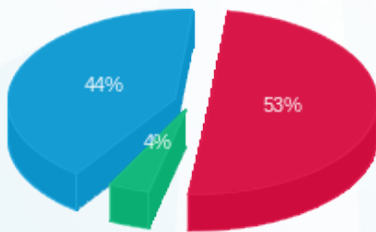

פסגה (69.45 ₪) 53%  
 גבע (5.14 ₪) 44%  
 שפל (57.60 ₪) 4%

הסטוריית צריכה בקוט"ש

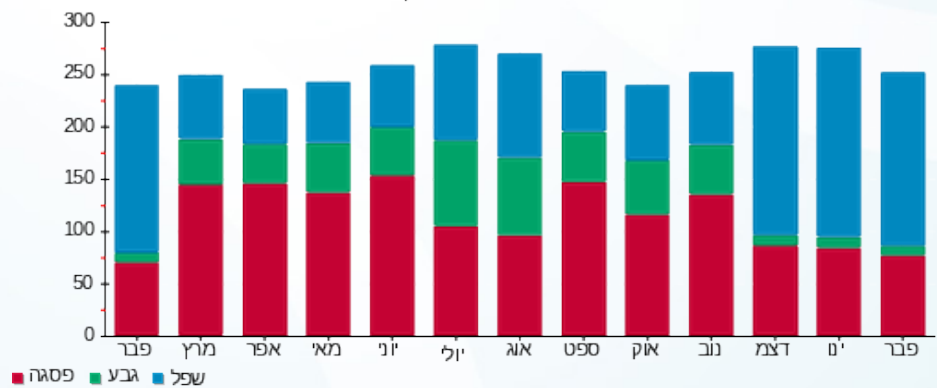

11/03/20 תאריך הפקדה:  
 29/02/20 תאריך קריאה נוכחית:  
 01/02/20 תאריך קריאה קודמת:

שם דייר: דוכן שאנטי  
 שם אתר: קבוצת הנגב חנויות

לקוח/ה נכבד/ה, אנו מתכבדים להגיש את חישוב צריכת החשמל לתקופה 01/02/20 - 29/02/20:

דוכן שאנטי - 9 - 14154665 (1x16)

סוג תעריף	סוג צריכה	קריאה קודמת	קריאה נוכחית	סה"כ צריכה בקוט"ש	מחיר לקוט"ש בא"ג	סה"כ לתשלום
פרטי חשבון עבור תאריכים:						
777	פסגה	01/02/20	29/02/20	33.20	93.10	30.91 ₪
778	גבע	485.85	485.85	0.00	56.22	0.00 ₪
779	שפל	753.40	798.90	45.50	34.70	15.79 ₪

סה"כ לדייר:

פסגה	גבע	שפל	סה"כ	שיא ביקוש
33.20	0.00	45.50	78.70	2.00
₪ 30.91	₪ 0.00	₪ 15.79	₪ 46.70	

סה"כ צריכה  
 סה"כ לתשלום

200.95 ₪	תשלום קבוע	
0.55 ₪	תשלום עבור גודל חיבור בKVA (1x16)	
248.20 ₪	סה"כ לתשלום	לא כולל מע"מ

התפלגות חיוב בש"ח לפי תעו"ז

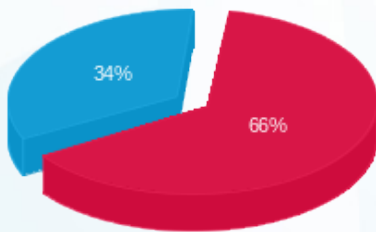

פסגה (₪ 30.91)  
 גבע (₪ 0.00)  
 שפל (₪ 15.79)

הסטוריית צריכה בקוט"ש

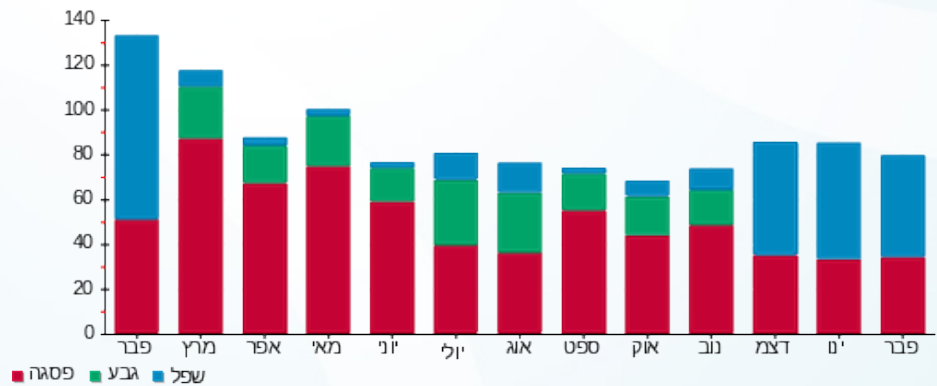



11/03/20 תאריך הפקה:  
 29/02/20 תאריך קריאה נוכחית:  
 01/02/20 תאריך קריאה קודמת:

שם דייר: דוכן תיק ותיק  
 שם אתר: קבוצת הנגב חנויות

לקוח/ה נכבד/ה, אנו מתכבדים להגיש את חישוב צריכת החשמל לתקופה 01/02/20 - 29/02/20:

דוכן תיק ותיק - 10 - 14154665 (3x20)

סוג תעריף	סוג צריכה	קריאה קודמת	קריאה נוכחית	סה"כ צריכה בקוט"ש	מחיר לקוט"ש בא"ג	סה"כ לתשלום
פרטי חשבון עבור תאריכים:						
777	פסגה	01/02/20	29/02/20	17.90	93.10	16.66 ₪
778	גבע	158.90	158.90	0.00	56.22	0.00 ₪
779	שפל	326.15	351.35	25.20	34.70	8.74 ₪

סה"כ לדייר:

פסגה	גבע	שפל	סה"כ	שיא ביקוש
17.90	0.00	25.20	43.10	0.37
16.66 ₪	0.00 ₪	8.74 ₪	25.41 ₪	

סה"כ צריכה  
 סה"כ לתשלום

200.95 ₪	תשלום קבוע	
2.07 ₪	תשלום עבור גודל חיבור בKVA (3x20)	
228.43 ₪	סה"כ לתשלום	לא כולל מע"מ

התפלגות חיוב בש"ח לפי תעו"ז

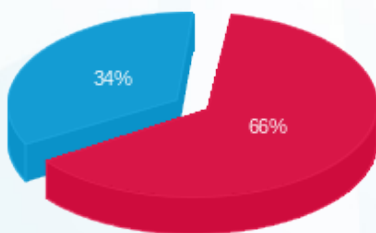

פסגה (16.66 ₪)  
 גבע (0.00 ₪)  
 שפל (8.74 ₪)

הסטוריית צריכה בקוט"ש

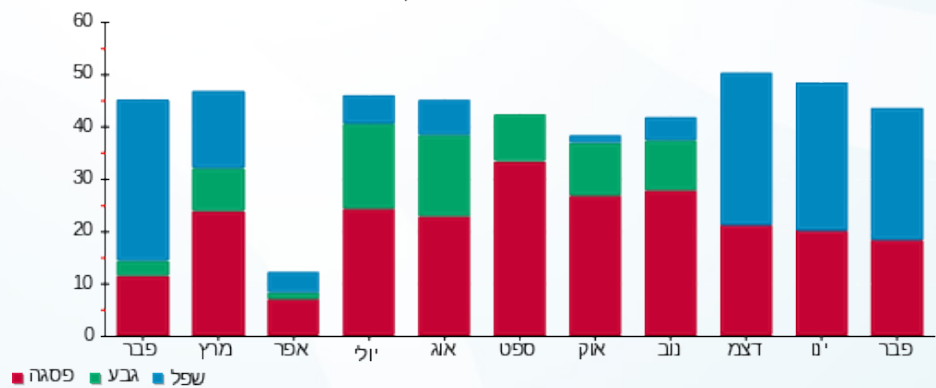

פסגה גבע שפל



11/03/20 תאריך הפקה:  
 29/02/20 תאריך קריאה נוכחית:  
 01/02/20 תאריך קריאה קודמת:

שם דייר: דיוטי מוטי  
 שם אתר: קבוצת הנגב חנויות  
 תאריך כניסה: 15/02/20

**לקוח/ה נכבד/ה, אנו מתכבדים להגיש את חישוב צריכת החשמל לתקופה 29/02/20 - 15/02/20:**

**דיוטי מוטי - 1 - (3x40)81018771**

סוג תעריף	סוג צריכה	קריאה קודמת	קריאה נוכחית	סה"כ צריכה בקוט"ש	מחיר לקוט"ש בא"ג	סה"כ לתשלום
			29/02/20	15/02/20	פרטי חשבון עבור תאריכים:	
777	פסגה	91,572.40	91,650.45	78.05	93.10	72.66 ₪
778	גבע	30,364.45	30,405.20	40.75	56.22	22.91 ₪
779	שפל	31,805.60	32,113.50	307.90	34.70	106.84 ₪

**דיוטי מוטי - 6 - (3x80)81022631**

סוג תעריף	סוג צריכה	קריאה קודמת	קריאה נוכחית	סה"כ צריכה בקוט"ש	מחיר לקוט"ש בא"ג	סה"כ לתשלום
			29/02/20	15/02/20	פרטי חשבון עבור תאריכים:	
777	פסגה	135,907.40	135,907.40	0.00	93.10	0.00 ₪
778	גבע	51,515.66	51,515.66	0.00	56.22	0.00 ₪
779	שפל	67,045.23	67,045.23	0.00	34.70	0.00 ₪

**סה"כ לדייר:**

פסגה	גבע	שפל	סה"כ	שיא ביקוש
78.05	40.75	307.90	426.70	1.75
72.66 ₪	22.91 ₪	106.84 ₪	202.42 ₪	

200.95 ₪	<b>תשלום קבוע</b>	
6.43 ₪	<b>תשלום עבור גודל חיבור בKVA (3x120)</b>	
409.80 ₪	<b>סה"כ לתשלום</b>	<b>לא כולל מע"מ</b>

התפלגות חיוב בש"ח לפי תע"ז

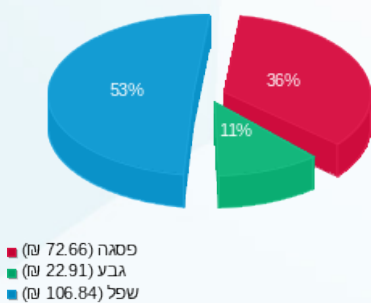

הסטוריית צריכה בקוט"ש

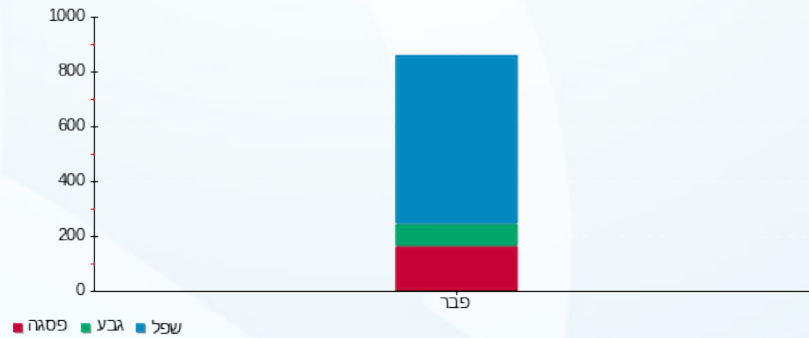

11/03/20 תאריך הפקדה:  
 29/02/20 תאריך קריאה נוכחית:  
 01/02/20 תאריך קריאה קודמת:

שם דייר: דיוטי מוטי  
 שם אתר: קבוצת הנגב חנויות

לקוח/ה נכבד/ה, אנו מתכבדים להגיש את חישוב צריכת החשמל לתקופה 01/02/20 - 29/02/20:

דיוטי מוטי - 4 - 81022631 (3x200)

סוג תעריף	סוג צריכה	קריאה קודמת	קריאה נוכחית	סה"כ צריכה בקוט"ש	מחיר לקוט"ש בא"ג	סה"כ לתשלום
פרטי חשבון עבור תאריכים:						
777	פסגה	01/02/20	29/02/20	1,772.69	93.10	1,650.37 ₪
778	גבע	155,990.47	156,300.78	310.32	56.22	174.46 ₪
779	שפל	219,549.42	222,877.36	3,327.94	34.70	1,154.80 ₪

סה"כ לדיר:

פסגה	גבע	שפל	סה"כ	שיא ביקוש
1,772.69	310.32	3,327.94	5,410.95	15.11
1,650.37 ₪	174.46 ₪	1,154.80 ₪	2,979.63 ₪	

סה"כ צריכה  
 סה"כ לתשלום

200.95 ₪	תשלום קבוע	
20.72 ₪	תשלום עבור גודל חיבור בKVA (3x200)	
3,201.30 ₪	סה"כ לתשלום	לא כולל מע"מ

התפלגות חיוב בש"ח לפי תעו"ז

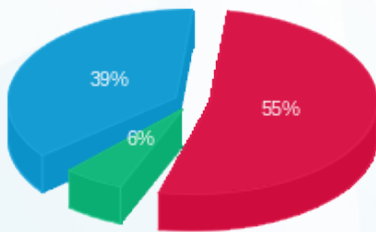

■ פסגה (1,650.37 ₪)  
 ■ גבע (174.46 ₪)  
 ■ שפל (1,154.80 ₪)

הסטוריית צריכה בקוט"ש

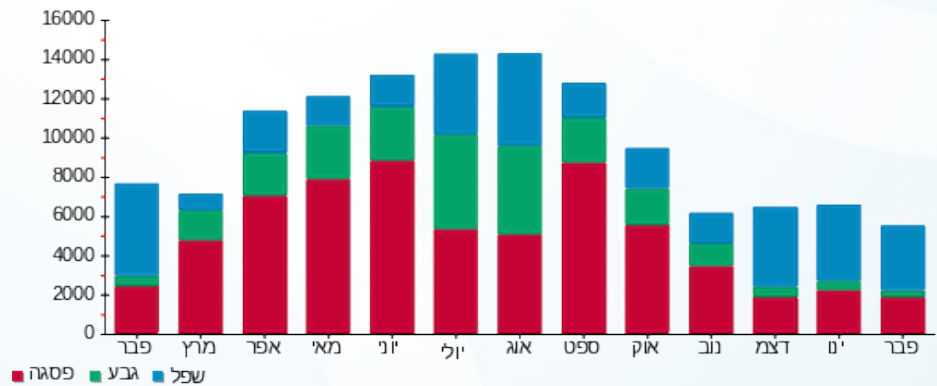



11/03/20 תאריך הפקה:  
 29/02/20 תאריך קריאה נוכחית:  
 01/02/20 תאריך קריאה קודמת:

שם דייר: דינמיקה חנות  
 שם אתר: קבוצת הנגב חנויות

לקוח/ה נכבד/ה, אנו מתכבדים להגיש את חישוב צריכת החשמל לתקופה 01/02/20 - 29/02/20:

דינמיקה חנות - 1 - 14014381(3x16)

סוג תעריף	סוג צריכה	קריאה קודמת	קריאה נוכחית	סה"כ צריכה בקוט"ש	מחיר לקוט"ש בא"ג	סה"כ לתשלום
פרטי חשבון עבור תאריכים:						
777	פסגה	01/02/20	29/02/20	596.00	93.10	554.88 ₪
778	גבע	24,211.90	24,872.90	661.00	56.22	371.61 ₪
779	שפל	42,094.90	42,139.80	44.90	34.70	15.58 ₪

סה"כ לדייר:

פסגה	גבע	שפל	סה"כ	שיא ביקוש
596.00	661.00	44.90	1,301.90	
554.88 ₪	371.61 ₪	15.58 ₪	942.07 ₪	

סה"כ צריכה  
 סה"כ לתשלום

200.95 ₪	תשלום קבוע	
1.66 ₪	תשלום עבור גודל חיבור בKVA (3x16)	
1,144.68 ₪	סה"כ לתשלום	לא כולל מע"מ

התפלגות חיוב בש"ח לפי תעו"ז

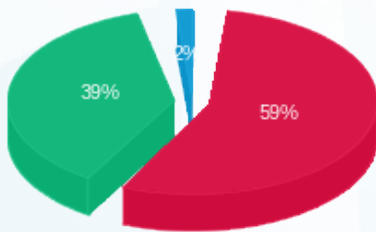

פסגה (554.88 ₪) ■  
 גבע (371.61 ₪) ■  
 שפל (15.58 ₪) ■

הסטוריית צריכה בקוט"ש

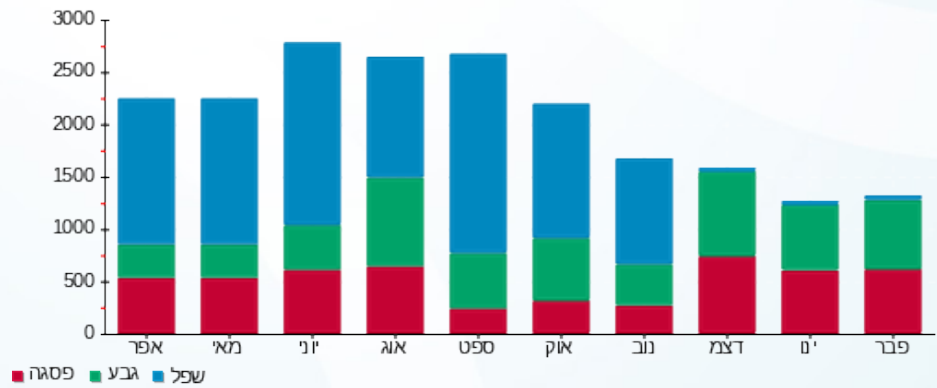



11/03/20 תאריך הפיקה:  
 29/02/20 תאריך קריאה נוכחית:  
 01/02/20 תאריך קריאה קודמת:

שם דייר: דלתא  
 שם אתר: קבוצת הנגב חנויות

לקוח/ה נכבד/ה, אנו מתכבדים להגיש את חישוב צריכת החשמל לתקופה 01/02/20 - 29/02/20:

דלתא - 4 - 14154665 (3x50)

סה"כ לתשלום	מחיר לקוט"ש בא"ג	סה"כ צריכה בקוט"ש	קריאה נוכחית	קריאה קודמת	סוג צריכה	סוג תעריף
			29/02/20	01/02/20	פרטי חשבון עבור תאריכים:	
261.15 ₪	93.10	280.50	62,305.40	62,024.90	פסגה	777
20.01 ₪	56.22	35.60	21,962.40	21,926.80	גבע	778
243.87 ₪	34.70	702.80	30,913.90	30,211.10	שפל	779

סה"כ לדיר:

שיא ביקוש	סה"כ	שפל	גבע	פסגה
6.71	1,018.90	702.80	35.60	280.50
	525.03 ₪	243.87 ₪	20.01 ₪	261.15 ₪

סה"כ צריכה  
 סה"כ לתשלום

200.95 ₪	<b>תשלום קבוע</b>	
5.18 ₪	<b>תשלום עבור גודל חיבור בKVA (3x50)</b>	
731.16 ₪	<b>סה"כ לתשלום</b>	<b>לא כולל מע"מ</b>

התפלגות חיוב בש"ח לפי תעו"ז

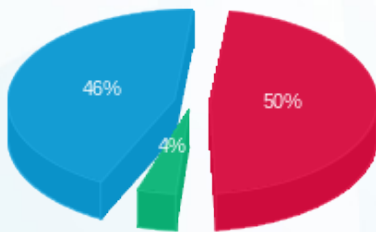

■ פסגה (261.15 ₪)  
 ■ גבע (20.01 ₪)  
 ■ שפל (243.87 ₪)

הסטוריית צריכה בקוט"ש

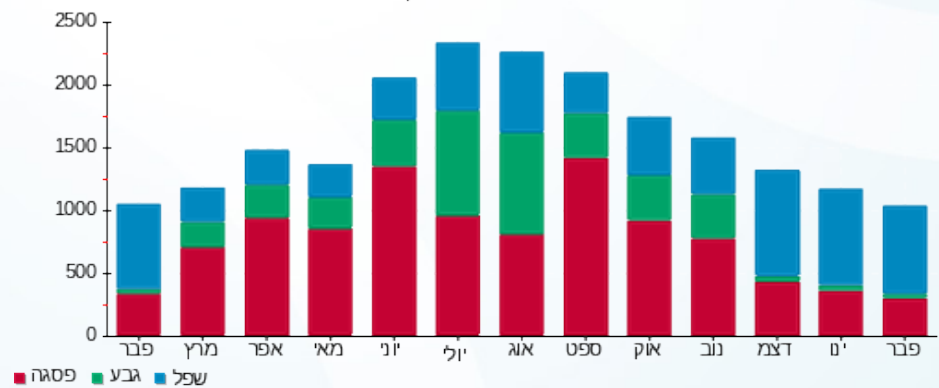

■ פסגה ■ גבע ■ שפל





11/03/20

תאריך הפקה:

שם דייר: הבורסה לתכשיטים  
שם אתר: קבוצת הנגב חנויות

29/02/20

תאריך קריאה נוכחית:

01/02/20

תאריך קריאה קודמת:

לקוח/ה נכבד/ה, אנו מתכבדים להגיש את חישוב צריכת החשמל לתקופה 01/02/20 - 29/02/20:

הבורסה לתכשיטים - 1 - 14014361(3x25)

סה"כ לתשלום	מחיר לקוט"ש בא"ג	סה"כ צריכה בקוט"ש	קריאה נוכחית	קריאה קודמת	סוג צריכה	סוג תעריף
			29/02/20	01/02/20		פרטי חשבון עבור תאריכים:
₪ 472.39	93.10	507.40	46,948.60	46,441.20	פסגה	777
₪ 46.10	56.22	82.00	19,104.40	19,022.40	גבע	778
₪ 387.77	34.70	1,117.50	24,938.90	23,821.40	שפל	779

סה"כ לדייר:

שיא ביקוש	סה"כ	שפל	גבע	פסגה
	1,706.90	1,117.50	82.00	507.40
	₪ 906.26	₪ 387.77	₪ 46.10	₪ 472.39

סה"כ צריכה

סה"כ לתשלום

₪ 200.95	<b>תשלום קבוע</b>	
₪ 2.59	<b>תשלום עבור גודל חיבור בKVA (3x25)</b>	
₪ 1,109.80	<b>סה"כ לתשלום</b>	<b>לא כולל מע"מ</b>

התפלגות חיוב בש"ח לפי תע"ז

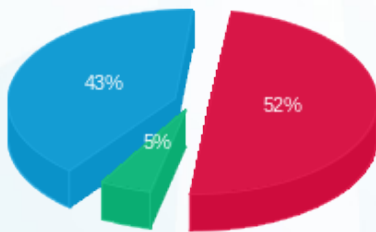

■ פסגה (₪ 472.39) (5%)  
■ גבע (₪ 46.10) (43%)  
■ שפל (₪ 387.77) (52%)

הסטוריית צריכה בקוט"ש

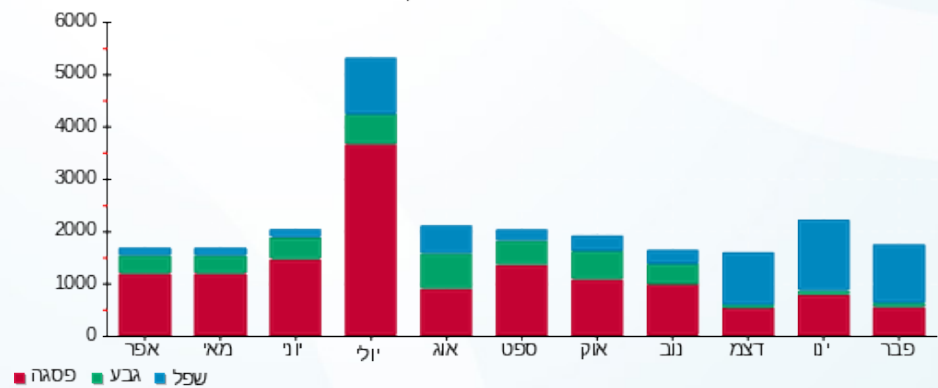



11/03/20 תאריך הפקה:  
 29/02/20 תאריך קריאה נוכחית:  
 01/02/20 תאריך קריאה קודמת:

שם דייר: הודים  
 שם אתר: קבוצת הנגב חנויות

לקוח/ה נכבד/ה, אנו מתכבדים להגיש את חישוב צריכת החשמל לתקופה 01/02/20 - 29/02/20:

הודים - 6 - 14154665 (3x40)

סוג תעריף	סוג צריכה	קריאה קודמת	קריאה נוכחית	סה"כ צריכה בקוט"ש	מחיר לקוט"ש בא"ג	סה"כ לתשלום
פרטי חשבון עבור תאריכים:						
777	פסגה	01/02/20	29/02/20	1,241.60	93.10	1,155.93 ₪
778	גבע	19,257.20	19,300.20	43.00	56.22	24.17 ₪
779	שפל	21,938.00	24,276.60	2,338.60	34.70	811.49 ₪

סה"כ לדייר:

פסגה	גבע	שפל	סה"כ	שיא ביקוש
1,241.60	43.00	2,338.60	3,623.20	22.72
1,155.93 ₪	24.17 ₪	811.49 ₪	1,991.60 ₪	

סה"כ צריכה  
 סה"כ לתשלום

200.95 ₪	תשלום קבוע	
4.14 ₪	תשלום עבור גודל חיבור בKVA (3x40)	
2,196.69 ₪	סה"כ לתשלום	לא כולל מע"מ

התפלגות חיוב בש"ח לפי תעו"ז

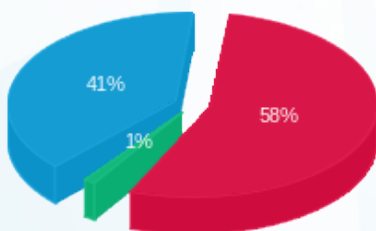

■ פסגה (1,155.93 ₪)  
 ■ גבע (24.17 ₪)  
 ■ שפל (811.49 ₪)

הסטוריית צריכה בקוט"ש

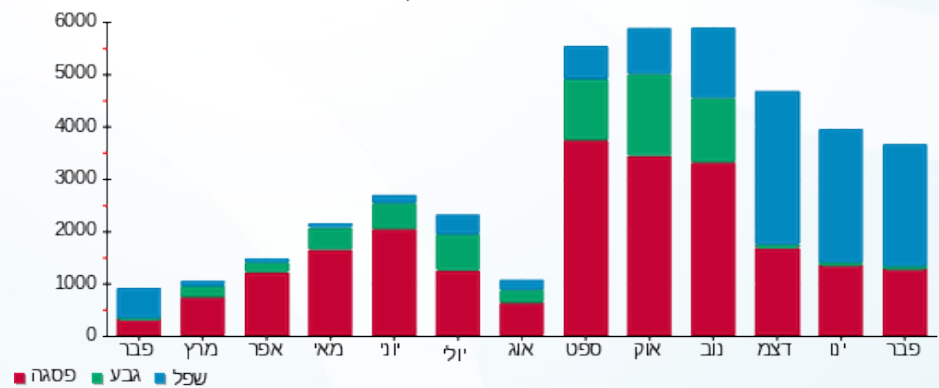

11/03/20 תאריך הפקה:  
 29/02/20 תאריך קריאה נוכחית:  
 01/02/20 תאריך קריאה קודמת:

שם דייר: הילה  
 שם אתר: קבוצת הנגב חנויות

לקוח/ה נכבד/ה, אנו מתכבדים להגיש את חישוב צריכת החשמל לתקופה 01/02/20 - 29/02/20:

הילה - 9 - 14118685 (3x25)

סה"כ לתשלום	מחיר לקוט"ש בא"ג	סה"כ צריכה בקוט"ש	קריאה נוכחית	קריאה קודמת	סוג צריכה	סוג תעריף
			29/02/20	01/02/20	פרטי חשבון עבור תאריכים:	
₪ 89.19	93.10	95.80	13,247.70	13,151.90	פסגה	777
₪ 3.04	56.22	5.40	4,508.80	4,503.40	גבע	778
₪ 53.92	34.70	155.40	3,966.30	3,810.90	שפל	779

סה"כ לדייר:

שיא ביקוש	סה"כ	שפל	גבע	פסגה
1.99	256.60	155.40	5.40	95.80
	₪ 146.15	₪ 53.92	₪ 3.04	₪ 89.19

סה"כ צריכה  
 סה"כ לתשלום

₪ 200.95	<b>תשלום קבוע</b>	
₪ 2.59	<b>תשלום עבור גודל חיבור בKVA (3x25)</b>	
₪ 349.69	<b>סה"כ לתשלום</b>	<b>לא כולל מע"מ</b>

התפלגות חיוב בש"ח לפי תעו"ז

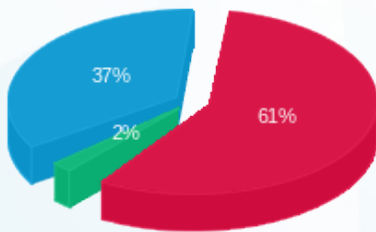

פסגה (₪ 89.19) ■  
 גבע (₪ 3.04) ■  
 שפל (₪ 53.92) ■

הסטוריית צריכה בקוט"ש

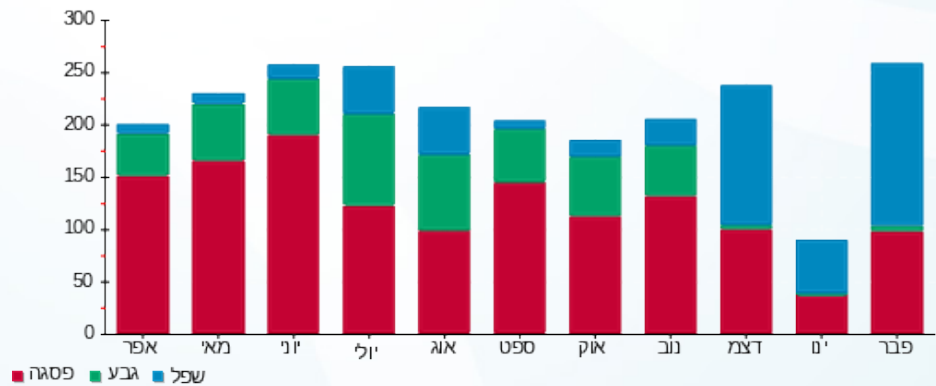



11/03/20 תאריך הפקדה:  
 29/02/20 תאריך קריאה נוכחית:  
 01/02/20 תאריך קריאה קודמת:

שם דייר: הלד  
 שם אתר: קבוצת הנגב חנויות

לקוח/ה נכבד/ה, אנו מתכבדים להגיש את חישוב צריכת החשמל לתקופה 01/02/20 - 29/02/20:

הלד - 6 - 81018771(3x63)

סוג תעריף	סוג צריכה	קריאה קודמת	קריאה נוכחית	סה"כ צריכה בקוט"ש	מחיר לקוט"ש בא"ג	סה"כ לתשלום
		01/02/20	29/02/20			
777	פסגה	101,717.55	102,099.10	381.55	93.10	355.22 ₪
778	גבע	32,937.75	33,011.50	73.75	56.22	41.46 ₪
779	שפל	42,338.30	43,175.20	836.90	34.70	290.40 ₪

סה"כ לדייר:

פסגה	גבע	שפל	סה"כ	שיא ביקוש
381.55	73.75	836.90	1,292.20	6.00
355.22 ₪	41.46 ₪	290.40 ₪	687.09 ₪	

סה"כ צריכה  
 סה"כ לתשלום

200.95 ₪	תשלום קבוע	
6.53 ₪	תשלום עבור גודל חיבור בKVA (3x63)	
894.57 ₪	סה"כ לתשלום	לא כולל מע"מ

התפלגות חיוב בש"ח לפי תעו"ז

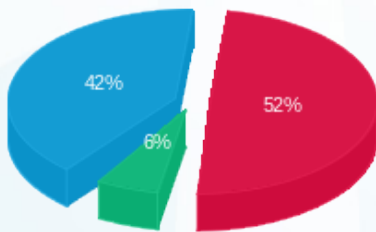

פסגה (355.22 ₪) 52%  
 גבע (41.46 ₪) 6%  
 שפל (290.40 ₪) 42%

הסטוריית צריכה בקוט"ש

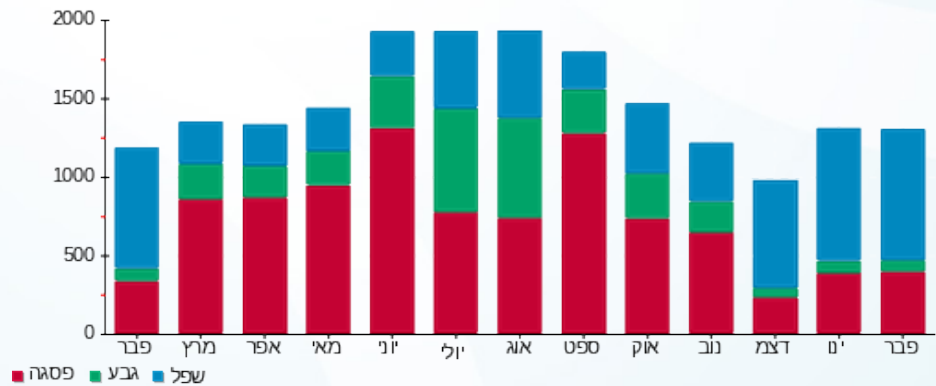



11/03/20 תאריך הפקה:  
 29/02/20 תאריך קריאה נוכחי:  
 01/02/20 תאריך קריאה קודמת:

שם דייר: הלד דוכן  
 שם אתר: קבוצת הנגב חנויות

לקוח/ה נכבד/ה, אנו מתכבדים להגיש את חישוב צריכת החשמל לתקופה 01/02/20 - 29/02/20:

הלד דוכן - 11 - 14118692 (3x25)

סוג תעריף	סוג צריכה	קריאה קודמת	קריאה נוכחית	סה"כ צריכה בקוט"ש	מחיר לקוט"ש בא"ג	סה"כ לתשלום
פרטי חשבון עבור תאריכים:						
777	פסגה	01/02/20	29/02/20	60.40	93.10	56.23 ₪
778	גבע	419.55	426.60	7.05	56.22	3.96 ₪
779	שפל	540.40	641.70	101.30	34.70	35.15 ₪

סה"כ לדייר:

פסגה	גבע	שפל	סה"כ	שיא ביקוש
60.40	7.05	101.30	168.75	1.27
56.23 ₪	3.96 ₪	35.15 ₪	95.35 ₪	

סה"כ צריכה  
 סה"כ לתשלום

200.95 ₪	<b>תשלום קבוע</b>	
2.59 ₪	<b>תשלום עבור גודל חיבור בKVA (3x25)</b>	
298.89 ₪	<b>סה"כ לתשלום</b>	<b>לא כולל מע"מ</b>

התפלגות חיוב בש"ח לפי תעו"ז

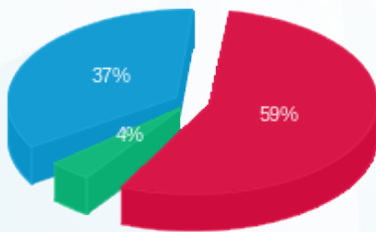

פסגה (56.23 ₪) ■  
 גבע (3.96 ₪) ■  
 שפל (35.15 ₪) ■

הסטוריית צריכה בקוט"ש

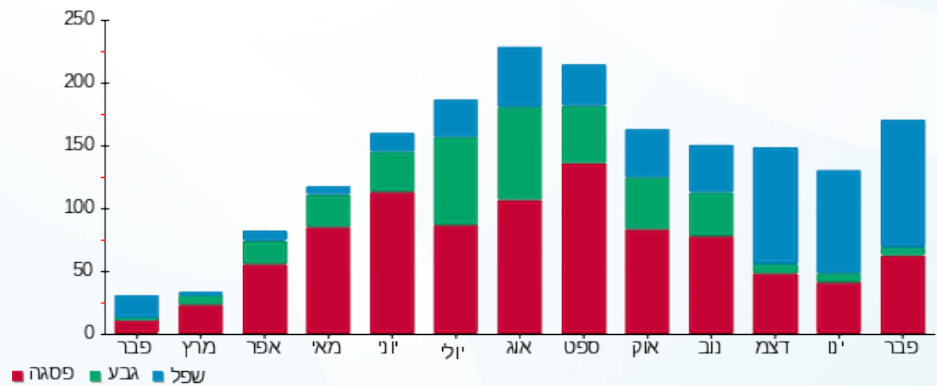



11/03/20 תאריך הפקדה:  
 29/02/20 תאריך קריאה נוכחית:  
 01/02/20 תאריך קריאה קודמת:

שם דייר: ורדינון  
 שם אתר: קבוצת הנגב חנויות

לקוח/ה נכבד/ה, אנו מתכבדים להגיש את חישוב צריכת החשמל לתקופה 01/02/20 - 29/02/20:

ורדינון - 3 - 14086125 (3x40)

סוג תעריף	סוג צריכה	קריאה קודמת	קריאה נוכחית	סה"כ צריכה בקוט"ש	מחיר לקוט"ש בא"ג	סה"כ לתשלום
פרטי חשבון עבור תאריכים:						
777	פסגה	01/02/20	29/02/20	384.80	93.10	₪ 358.25
778	גבע	15,096.90	15,124.10	27.20	56.22	₪ 15.29
779	שפל	12,422.80	13,003.20	580.40	34.70	₪ 201.40

סה"כ לדיר:

פסגה	גבע	שפל	סה"כ	שיא ביקוש
384.80	27.20	580.40	992.40	9.09
₪ 358.25	₪ 15.29	₪ 201.40	₪ 574.94	

סה"כ צריכה  
 סה"כ לתשלום

200.95 ₪	<b>תשלום קבוע</b>	
4.14 ₪	<b>תשלום עבור גודל חיבור בKVA (3x40)</b>	
780.03 ₪	<b>סה"כ לתשלום</b>	<b>לא כולל מע"מ</b>

התפלגות חיוב בש"ח לפי תע"ז

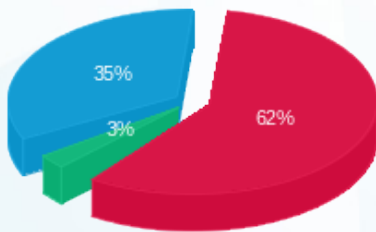

פסגה (₪ 358.25) 62%  
 גבע (₪ 15.29) 3%  
 שפל (₪ 201.40) 35%

הסטוריית צריכה בקוט"ש

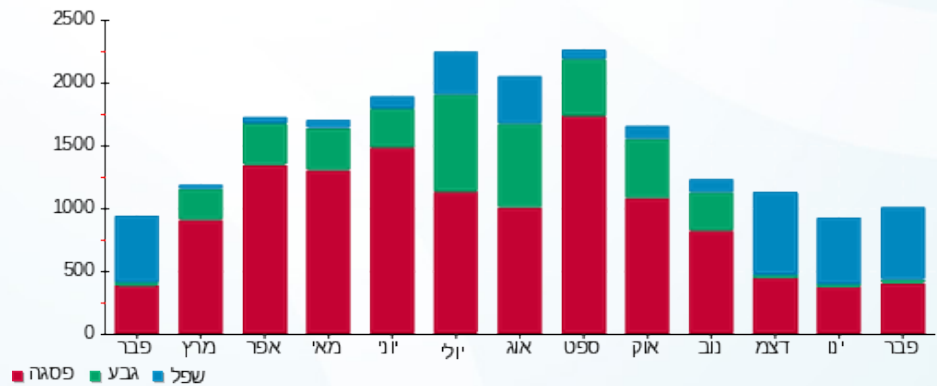

פסגה גבע שפל





11/03/20 תאריך הפקה:  
 29/02/20 תאריך קריאה נוכחית:  
 01/02/20 תאריך קריאה קודמת:

שם דייר: זיפ  
 שם אתר: קבוצת הנגב חנויות

לקוח/ה נכבד/ה, אנו מתכבדים להגיש את חישוב צריכת החשמל לתקופה 01/02/20 - 29/02/20:

זיפ - 3 - 14154665 (3x40)

סה"כ לתשלום	מחיר לקוט"ש בא"ג	סה"כ צריכה בקוט"ש	קריאה נוכחית	קריאה קודמת	סוג צריכה	סוג תעריף
			29/02/20	01/02/20	פרטי חשבון עבור תאריכים:	
110.42 ₪	93.10	118.60	15,700.60	15,582.00	פסגה	777
0.45 ₪	56.22	0.80	5,255.00	5,254.20	גבע	778
51.01 ₪	34.70	147.00	5,198.00	5,051.00	שפל	779

סה"כ לדייר:

שיא ביקוש	סה"כ	שפל	גבע	פסגה
5.95	266.40	147.00	0.80	118.60
	161.88 ₪	51.01 ₪	0.45 ₪	110.42 ₪

סה"כ צריכה  
 סה"כ לתשלום

200.95 ₪	<b>תשלום קבוע</b>	
4.14 ₪	<b>תשלום עבור גודל חיבור בKVA (3x40)</b>	
366.97 ₪	<b>סה"כ לתשלום</b>	<b>לא כולל מע"מ</b>

התפלגות חיוב בש"ח לפי תעו"ז

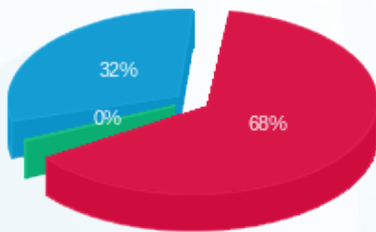

פסגה (110.42 ₪) - 68%  
 גבע (0.45 ₪) - 0%  
 שפל (51.01 ₪) - 32%

הסטוריית צריכה בקוט"ש

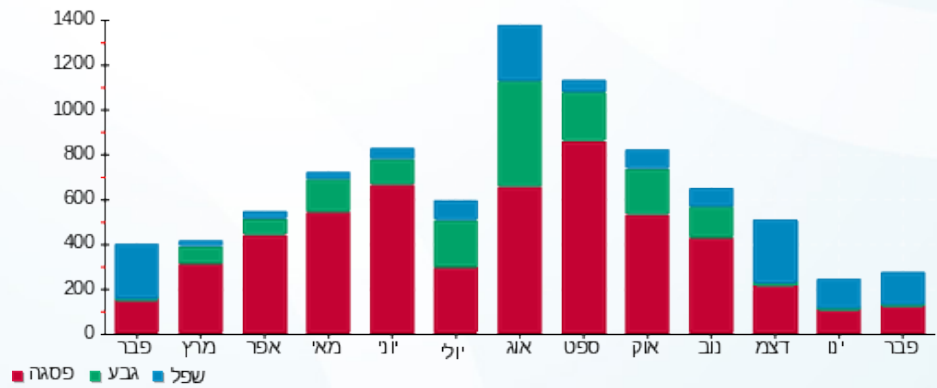



11/03/20 תאריך הפקדה:  
 29/02/20 תאריך קריאה נוכחית:  
 01/02/20 תאריך קריאה קודמת:

שם דייר: חדר דואר  
 שם אתר: קבוצת הנגב חנויות

לקוח/ה נכבד/ה, אנו מתכבדים להגיש את חישוב צריכת החשמל לתקופה 01/02/20 - 29/02/20:

חדר דואר - 5 - 81021309(0x0)

סוג תעריף	סוג צריכה	קריאה קודמת	קריאה נוכחית	סה"כ צריכה בקוט"ש	מחיר לקוט"ש בא"ג	סה"כ לתשלום
פרטי חשבון עבור תאריכים:						
777	פסגה	01/02/20	29/02/20	9.22	93.10	8.58 ₪
778	גבע	255.16	259.18	4.03	56.22	2.26 ₪
779	שפל	646.48	688.56	42.08	34.70	14.60 ₪

סה"כ לדייר:

פסגה	גבע	שפל	סה"כ	שיא ביקוש
9.22	4.03	42.08	55.32	0.20
8.58 ₪	2.26 ₪	14.60 ₪	25.45 ₪	

סה"כ צריכה  
 סה"כ לתשלום

0.00 ₪	תשלום קבוע	
0.00 ₪	תשלום עבור גודל חיבור בKVA (0x0)	
25.45 ₪	סה"כ לתשלום	לא כולל מע"מ

התפלגות חיוב בש"ח לפי תע"ז

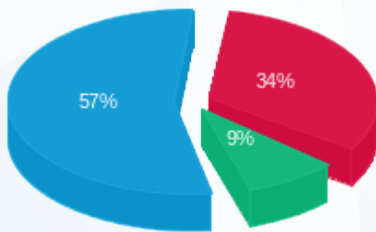

פסגה (8.58 ₪) 57%  
 גבע (2.26 ₪) 9%  
 שפל (14.60 ₪) 34%

הסטוריית צריכה בקוט"ש

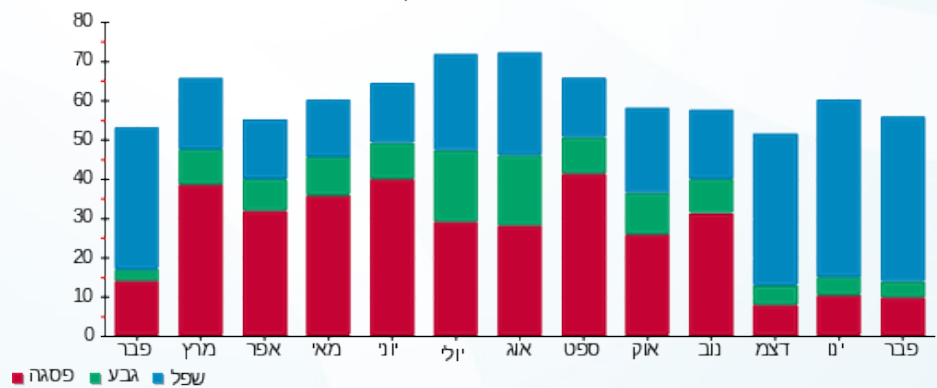



11/03/20 תאריך הפקה:  
 29/02/20 תאריך קריאה נוכחית:  
 01/02/20 תאריך קריאה קודמת:

שם דייר: חדר מעבדה ו- STORE  
 שם אתר: קבוצת הנגב חנויות

לקוח/ה נכבד/ה, אנו מתכבדים להגיש את חישוב צריכת החשמל לתקופה 01/02/20 - 29/02/20:

חדר מעבדה ו- 6 - (3x25)81021309 STORE

סוג תעריף	סוג צריכה	קריאה קודמת	קריאה נוכחית	סה"כ צריכה בקוט"ש	מחיר לקוט"ש בא"ג	סה"כ לתשלום
פרטי חשבון עבור תאריכים:						
777	פסגה	01/02/20	29/02/20	214.74	93.10	199.92 ₪
778	גבע	2,607.27	2,666.88	59.61	56.22	33.51 ₪
779	שפל	7,437.40	8,124.82	687.42	34.70	238.53 ₪

סה"כ לדייר:

פסגה	גבע	שפל	סה"כ	שיא ביקוש
214.74	59.61	687.42	961.76	3.25
199.92 ₪	33.51 ₪	238.53 ₪	471.97 ₪	

סה"כ צריכה  
 סה"כ לתשלום

200.95 ₪	תשלום קבוע	
2.59 ₪	תשלום עבור גודל חיבור בKVA (3x25)	
675.51 ₪	סה"כ לתשלום	לא כולל מע"מ

התפלגות חיוב בש"ח לפי תעו"ז

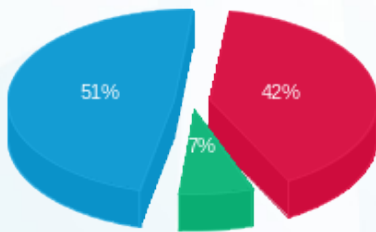

■ פסגה (199.92 ₪)  
 ■ גבע (33.51 ₪)  
 ■ שפל (238.53 ₪)

הסטוריית צריכה בקוט"ש

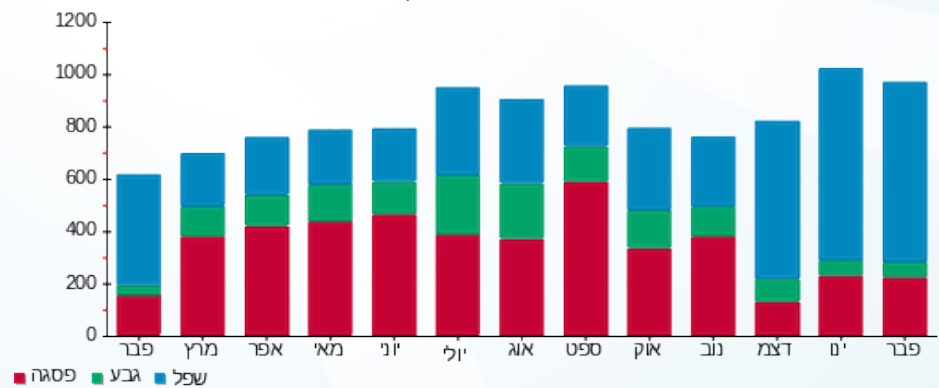



11/03/20

תאריך הפקדה:

שם דייר: חיה בוקובזה תופרת  
שם אתר: קבוצת הנגב חנויות

29/02/20

תאריך קריאה נוכחית:

01/02/20

תאריך קריאה קודמת:

לקוח/ה נכבד/ה, אנו מתכבדים להגיש את חישוב צריכת החשמל לתקופה 01/02/20 - 29/02/20:

חיה בוקובזה תופרת - 3 - 81018771(3x16)

סוג תעריף	סוג צריכה	קריאה קודמת	קריאה נוכחית	סה"כ צריכה בקוט"ש	מחיר לקוט"ש בא"ג	סה"כ לתשלום
פרטי חשבון עבור תאריכים:						
777	פסגה	01/02/20	29/02/20	21.75	93.10	20.25 ₪
778	גבע	3,230.60	3,231.10	0.50	56.22	0.28 ₪
779	שפל	2,646.35	2,708.65	62.30	34.70	21.62 ₪

סה"כ לדייר:

פסגה	גבע	שפל	סה"כ	שיא ביקוש
21.75	0.50	62.30	84.55	1.35
20.25 ₪	0.28 ₪	21.62 ₪	42.15 ₪	

סה"כ צריכה

סה"כ לתשלום

200.95 ₪	<b>תשלום קבוע</b>	
1.66 ₪	<b>תשלום עבור גודל חיבור בKVA (3x16)</b>	
244.76 ₪	<b>סה"כ לתשלום</b>	<b>לא כולל מע"מ</b>

התפלגות חיוב בש"ח לפי תע"ז

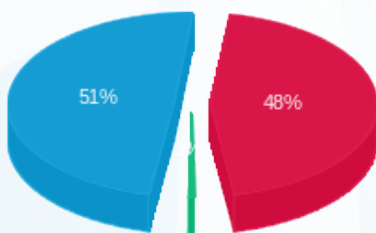

- פסגה (20.25 ₪)
- גבע (0.28 ₪)
- שפל (21.62 ₪)

הסטוריית צריכה בקוט"ש

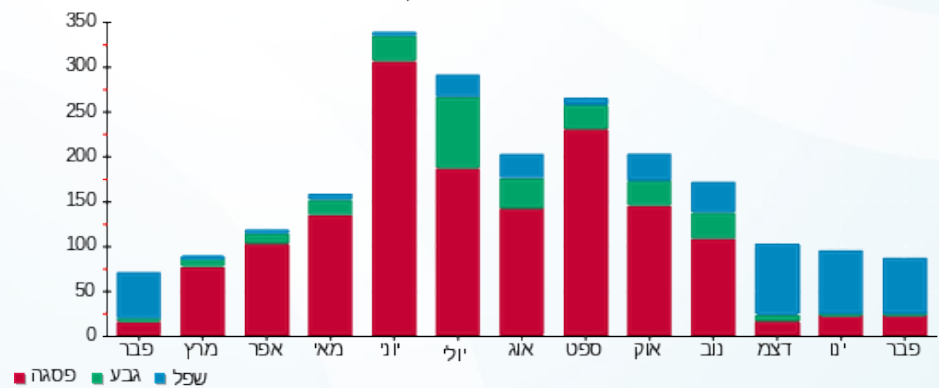



11/03/20

תאריך הפקה:

שם דייר: חשמליה בלתי חיוני

29/02/20

תאריך קריאה נוכחית:

שם אתר: קבוצת הנגב חנויות

01/02/20

תאריך קריאה קודמת:

לקוח/ה נכבד/ה, אנו מתכבדים להגיש את חישוב צריכת החשמל לתקופה 01/02/20 - 29/02/20:

חשמליה בלתי חיוני - 4 - 16193938(0x0)

סוג תעריף	סוג צריכה	קריאה קודמת	קריאה נוכחית	סה"כ צריכה בקוט"ש	מחיר לקוט"ש בא"ג	סה"כ לתשלום
		01/02/20	29/02/20			
777	פסגה	6,938.95	7,005.10	66.15	93.10	61.59 ₪
778	גבע	2,274.10	2,302.50	28.40	56.22	15.97 ₪
779	שפל	3,349.70	3,601.75	252.05	34.70	87.46 ₪

סה"כ לדייר:

פסגה	גבע	שפל	סה"כ	שיא ביקוש
66.15	28.40	252.05	346.60	6.48
61.59 ₪	15.97 ₪	87.46 ₪	165.01 ₪	

סה"כ צריכה

סה"כ לתשלום

200.95 ₪	תשלום קבוע	
0.00 ₪	תשלום עבור גודל חיבור בKVA (0x0)	
365.96 ₪	סה"כ לתשלום	לא כולל מע"מ

התפלגות חיוב בש"ח לפי תעו"ז

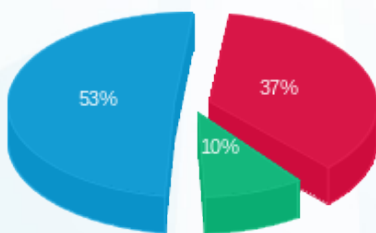

- פסגה (61.59 ₪) 53%
- גבע (15.97 ₪) 10%
- שפל (87.46 ₪) 37%

הסטוריית צריכה בקוט"ש

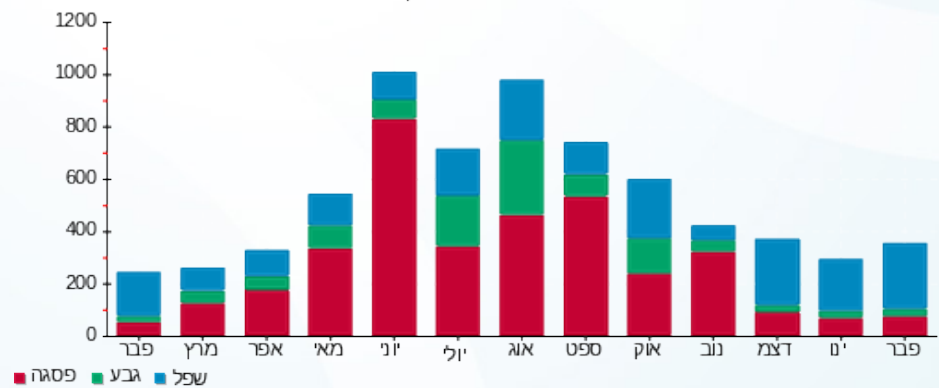



11/03/20 תאריך הפקה:  
 29/02/20 תאריך קריאה נוכחית:  
 01/02/20 תאריך קריאה קודמת:

שם דייר: טבע נאות  
 שם אתר: קבוצת הנגב חנויות

לקוח/ה נכבד/ה, אנו מתכבדים להגיש את חישוב צריכת החשמל לתקופה 01/02/20 - 29/02/20:

טבע נאות - 8 - 14118685 (3x25)

סוג תעריף	סוג צריכה	קריאה קודמת	קריאה נוכחית	סה"כ צריכה בקוט"ש	מחיר לקוט"ש בא"ג	סה"כ לתשלום
פרטי חשבון עבור תאריכים:						
777	פסגה	01/02/20	29/02/20	133.75	93.10	124.52 ₪
778	גבע	5,493.25	5,510.10	16.85	56.22	9.47 ₪
779	שפל	8,358.35	8,588.30	229.95	34.70	79.79 ₪

סה"כ לדייר:

פסגה	גבע	שפל	סה"כ	שיא ביקוש
133.75	16.85	229.95	380.55	1.35
124.52 ₪	9.47 ₪	79.79 ₪	213.79 ₪	

סה"כ צריכה  
 סה"כ לתשלום

200.95 ₪	תשלום קבוע	
2.59 ₪	תשלום עבור גודל חיבור בKVA (3x25)	
417.33 ₪	סה"כ לתשלום	לא כולל מע"מ

התפלגות חיוב בש"ח לפי תעו"ז

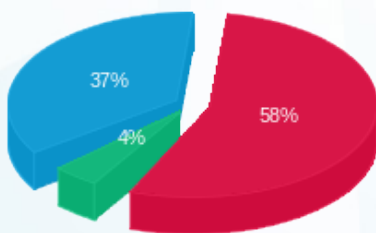

פסגה (124.52 ₪) 58%  
 גבע (9.47 ₪) 4%  
 שפל (79.79 ₪) 37%

הסטוריית צריכה בקוט"ש

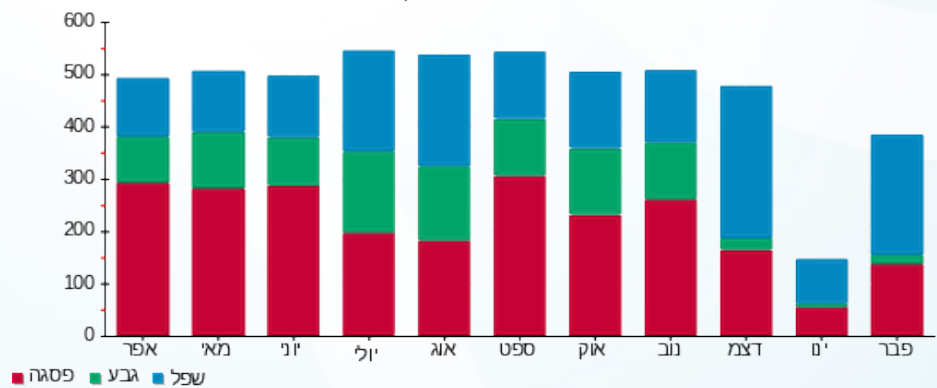



11/03/20 תאריך הפקדה:  
 29/02/20 תאריך קריאה נוכחית:  
 01/02/20 תאריך קריאה קודמת:

שם דייר: טווינטי פור סבן  
 שם אתר: קבוצת הנגב חנויות

לקוח/ה נכבד/ה, אנו מתכבדים להגיש את חישוב צריכת החשמל לתקופה 01/02/20 - 29/02/20:

גולף - 1 - 14014349(3x80)

סוג תעריף	סוג צריכה	קריאה קודמת	קריאה נוכחית	סה"כ צריכה בקוט"ש	מחיר לקוט"ש בא"ג	סה"כ לתשלום
			29/02/20	01/02/20	פרטי חשבון עבור תאריכים:	
777	פסגה	117,858.80	119,226.10	1,367.30	93.10	1,272.96 ₪
778	גבע	50,019.40	50,229.10	209.70	56.22	117.89 ₪
779	שפל	73,053.10	75,844.80	2,791.70	34.70	968.72 ₪

סה"כ לדיר:

פסגה	גבע	שפל	סה"כ	שיא ביקוש
1,367.30	209.70	2,791.70	4,368.70	
1,272.96 ₪	117.89 ₪	968.72 ₪	2,359.57 ₪	

סה"כ צריכה  
 סה"כ לתשלום

200.95 ₪	תשלום קבוע	
8.29 ₪	תשלום עבור גודל חיבור בKVA (3x80)	
2,568.81 ₪	סה"כ לתשלום	לא כולל מע"מ

התפלגות חיוב בש"ח לפי תעו"ז

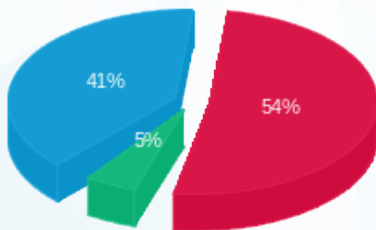

פסגה (1,272.96 ₪) - 54%  
 גבע (117.89 ₪) - 41%  
 שפל (968.72 ₪) - 5%

הסטוריית צריכה בקוט"ש

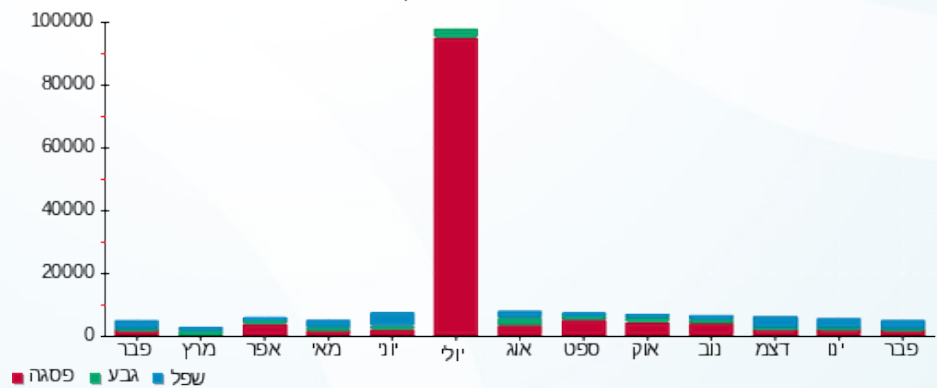

11/03/20 תאריך הפקדה:  
 29/02/20 תאריך קריאה נוכחית:  
 01/02/20 תאריך קריאה קודמת:

שם דייר: טופ טן  
 שם אתר: קבוצת הנגב חנויות

לקוח/ה נכבד/ה, אנו מתכבדים להגיש את חישוב צריכת החשמל לתקופה 01/02/20 - 29/02/20:

טופ טן - 1 - 14014352(3x40)

סה"כ לתשלום	מחיר לקוט"ש בא"ג	סה"כ צריכה בקוט"ש	קריאה נוכחית	קריאה קודמת	סוג צריכה	סוג תעריף
			29/02/20	01/02/20	פרטי חשבון עבור תאריכים:	
₪ 410.94	93.10	441.40	49,942.80	49,501.40	פסגה	777
₪ 27.66	56.22	49.20	19,849.20	19,800.00	גבע	778
₪ 270.73	34.70	780.20	24,307.80	23,527.60	שפל	779

סה"כ לדייר:

שיא ביקוש	סה"כ	שפל	גבע	פסגה
	1,270.80	780.20	49.20	441.40
	₪ 709.33	₪ 270.73	₪ 27.66	₪ 410.94

סה"כ צריכה  
 סה"כ לתשלום

₪ 200.95	<b>תשלום קבוע</b>	
₪ 4.14	<b>תשלום עבור גודל חיבור בKVA (3x40)</b>	
₪ 914.43	<b>סה"כ לתשלום</b>	<b>לא כולל מע"מ</b>

התפלגות חיוב בש"ח לפי תעו"ז

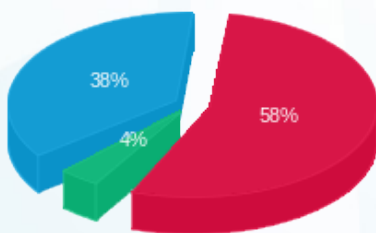

■ פסגה (₪ 410.94)  
 ■ גבע (₪ 27.66)  
 ■ שפל (₪ 270.73)

הסטוריית צריכה בקוט"ש

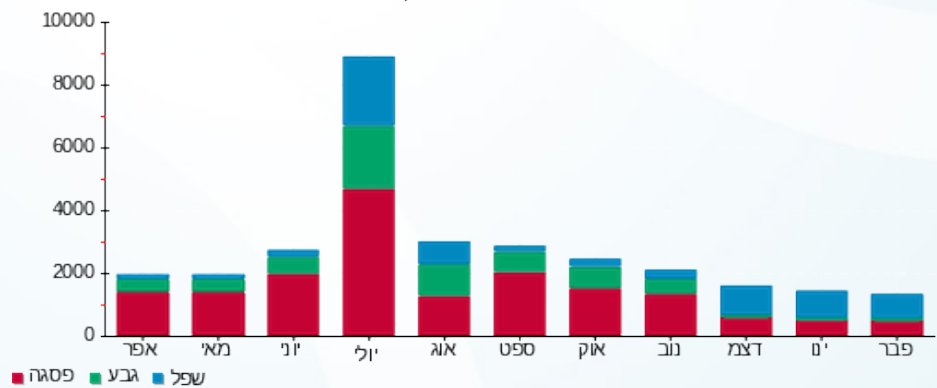



11/03/20 תאריך הפקה:  
 29/02/20 תאריך קריאה נוכחית:  
 01/02/20 תאריך קריאה קודמת:

שם דייר: טיטניום  
 שם אתר: קבוצת הנגב חנויות

לקוח/ה נכבד/ה, אנו מתכבדים להגיש את חישוב צריכת החשמל לתקופה 01/02/20 - 29/02/20:

טיטניום נוסף - 1 - 13163596(3x40)

סוג תעריף	סוג צריכה	קריאה קודמת	קריאה נוכחית	סה"כ צריכה בקוט"ש	מחיר לקוט"ש בא"ג	סה"כ לתשלום
פרטי חשבון עבור תאריכים:			01/02/20	29/02/20		
777	פסגה	13,327.80	13,338.90	11.10	93.10	10.33 ₪
778	גבע	5,391.80	5,397.40	5.60	56.22	3.15 ₪
779	שפל	7,036.50	7,080.60	44.10	34.70	15.30 ₪

טיטניום - 1 - 14014357(3x40)

סוג תעריף	סוג צריכה	קריאה קודמת	קריאה נוכחית	סה"כ צריכה בקוט"ש	מחיר לקוט"ש בא"ג	סה"כ לתשלום
פרטי חשבון עבור תאריכים:			01/02/20	29/02/20		
777	פסגה	33,647.00	33,991.50	344.50	93.10	320.73 ₪
778	גבע	13,894.00	13,935.60	41.60	56.22	23.39 ₪
779	שפל	15,749.00	16,393.50	644.50	34.70	223.64 ₪

סה"כ לדירה:

פסגה	גבע	שפל	סה"כ	שיא ביקוש
355.60	47.20	688.60	1,091.40	
10.33 ₪	3.15 ₪	15.30 ₪	38.78 ₪	

200.95 ₪	תשלום קבוע	
8.29 ₪	תשלום עבור גודל חיבור בKVA (3x80)	
805.78 ₪	סה"כ לתשלום	לא כולל מע"מ

התפלגות חיוב בש"ח לפי תע"ז

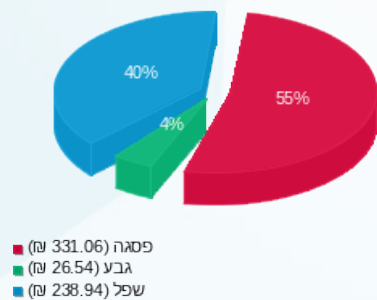

הסטוריית צריכה בקוט"ש

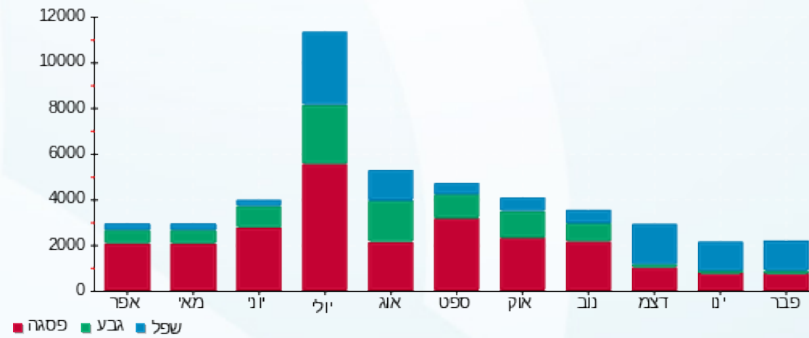



11/03/20 תאריך הפקה:  
 29/02/20 תאריך קריאה נוכחית:  
 01/02/20 תאריך קריאה קודמת:

שם דייר: טלדור בגרויות ק 2  
 שם אתר: קבוצת הנגב חנויות

לקוח/ה נכבד/ה, אנו מתכבדים להגיש את חישוב צריכת החשמל לתקופה 01/02/20 - 29/02/20:

טלדור בגרויות ק 2 - 1 - 15129211 (3x40)

סוג תעריף	סוג צריכה	קריאה קודמת	קריאה נוכחית	סה"כ צריכה בקוט"ש	מחיר לקוט"ש בא"ג	סה"כ לתשלום
פרטי חשבון עבור תאריכים:						
777	פסגה	01/02/20	29/02/20	144.70	93.10	134.72 ₪
778	גבע	5,974.75	5,994.55	19.80	56.22	11.13 ₪
779	שפל	16,875.65	17,682.55	806.90	34.70	279.99 ₪

סה"כ לדייר:

פסגה	גבע	שפל	סה"כ	שיא ביקוש
144.70	19.80	806.90	971.40	11.72
134.72 ₪	11.13 ₪	279.99 ₪	425.84 ₪	

סה"כ צריכה  
 סה"כ לתשלום

200.95 ₪	תשלום קבוע	
4.14 ₪	תשלום עבור גודל חיבור ב KVA (3x40)	
630.94 ₪	סה"כ לתשלום	לא כולל מע"מ

התפלגות חיוב בש"ח לפי תע"ז

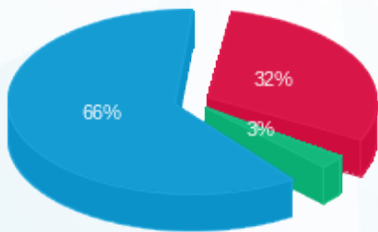

פסגה (134.72 ₪) 66%  
 גבע (11.13 ₪) 3%  
 שפל (279.99 ₪) 32%

הסטוריית צריכה בקוט"ש

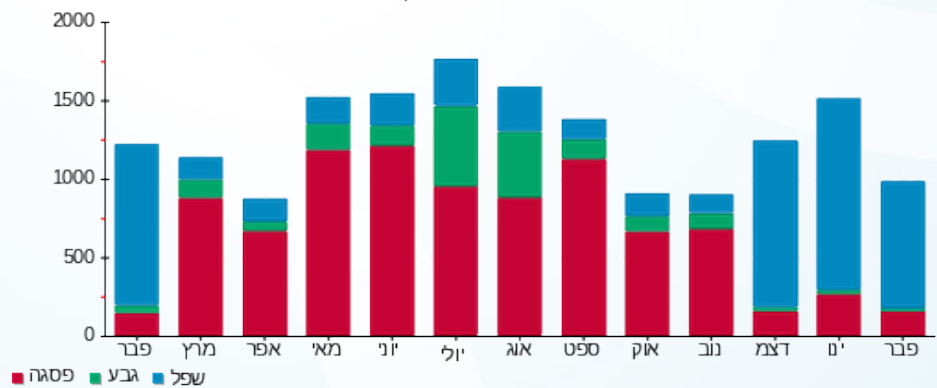



11/03/20 תאריך הפקדה:  
 29/02/20 תאריך קריאה נוכחית:  
 01/02/20 תאריך קריאה קודמת:

שם דייר: לורד קיטש  
 שם אתר: קבוצת הנגב חנויות

לקוח/ה נכבד/ה, אנו מתכבדים להגיש את חישוב צריכת החשמל לתקופה 01/02/20 - 29/02/20:

לורד קיטש - 1 - 13127896 (3x40)

סוג תעריף	סוג צריכה	קריאה קודמת	קריאה נוכחית	סה"כ צריכה בקוט"ש	מחיר לקוט"ש בא"ג	סה"כ לתשלום
פרטי חשבון עבור תאריכים:						
777	פסגה	01/02/20	29/02/20	251.00	93.10	233.68 ₪
778	גבע	9,020.80	9,043.10	22.30	56.22	12.54 ₪
779	שפל	10,399.80	10,782.70	382.90	34.70	132.87 ₪

סה"כ לדיר:

פסגה	גבע	שפל	סה"כ	שיא ביקוש
251.00	22.30	382.90	656.20	
233.68 ₪	12.54 ₪	132.87 ₪	379.08 ₪	

סה"כ צריכה  
 סה"כ לתשלום

200.95 ₪	תשלום קבוע	
4.14 ₪	תשלום עבור גודל חיבור בKVA (3x40)	
584.18 ₪	סה"כ לתשלום	לא כולל מע"מ

התפלגות חיוב בש"ח לפי תעו"ז

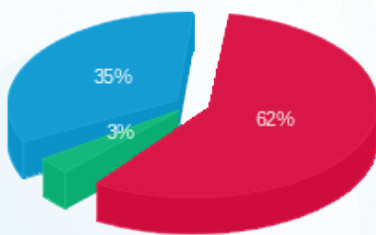

פסגה (233.68 ₪)  
 גבע (12.54 ₪)  
 שפל (132.87 ₪)

הסטוריית צריכה בקוט"ש

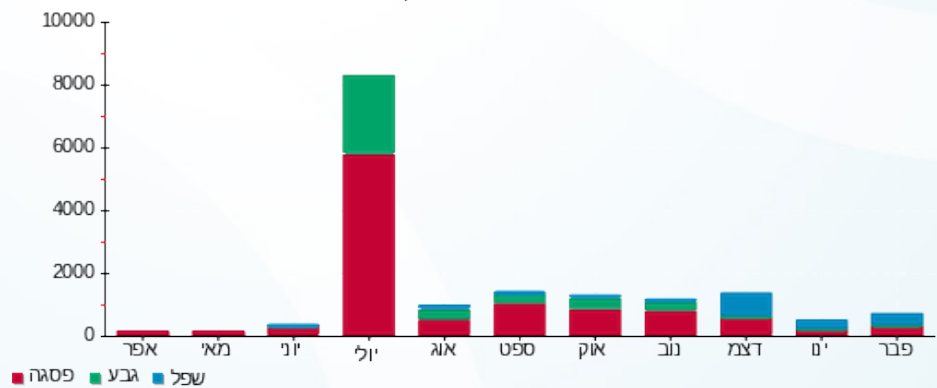

11/03/20 תאריך הפקה:  
 29/02/20 תאריך קריאה נוכחית:  
 01/02/20 תאריך קריאה קודמת:

שם דייר: לי קופר  
 שם אתר: קבוצת הנגב חנויות  
 תאריך יציאה: 14/02/20

**לקוח/ה נכבד/ה, אנו מתכבדים להגיש את חישוב צריכת החשמל לתקופה 01/02/20 - 14/02/20:**

לי קופר - 6 - 81022631 (3x80)

סוג תעריף	סוג צריכה	קריאה קודמת	קריאה נוכחית	סה"כ צריכה בקוט"ש	מחיר לקוט"ש בא"ג	סה"כ לתשלום
			14/02/20	01/02/20	פרטי חשבון עבור תאריכים:	
777	פסגה	135,763.80	135,907.40	143.60	93.10	133.69 ₪
778	גבע	51,458.75	51,515.66	56.91	56.22	31.99 ₪
779	שפל	66,606.81	67,045.23	438.41	34.70	152.13 ₪

סה"כ לדיר:

פסגה	גבע	שפל	סה"כ	שיא ביקוש
143.60	56.91	438.41	638.92	11.98
133.69 ₪	31.99 ₪	152.13 ₪	317.81 ₪	

סה"כ צריכה  
 סה"כ לתשלום

200.95 ₪	<b>תשלום קבוע</b>	
4.00 ₪	<b>תשלום עבור גודל חיבור בKVA (3x80)</b>	
522.77 ₪	<b>סה"כ לתשלום</b>	<b>לא כולל מע"מ</b>

התפלגות חיוב בש"ח לפי תע"ז

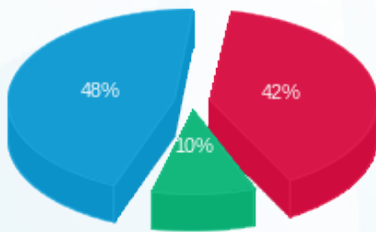

■ פסגה (133.69 ₪)  
 ■ גבע (31.99 ₪)  
 ■ שפל (152.13 ₪)

הסטוריית צריכה בקוט"ש

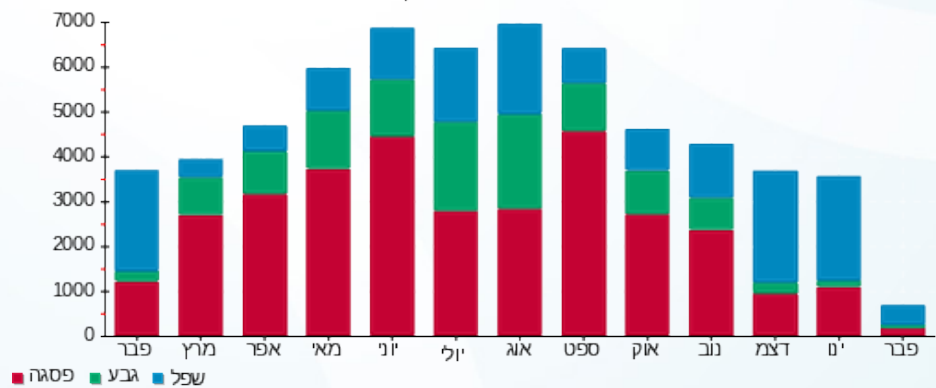



11/03/20

תאריך הפקדה:

29/02/20

תאריך קריאה נוכחית:

01/02/20

תאריך קריאה קודמת:

שם דייר: לי קופר גברים  
שם אתר: קבוצת הנגב חנויות

לקוח/ה נכבד/ה, אנו מתכבדים להגיש את חישוב צריכת החשמל לתקופה 01/02/20 - 29/02/20:

לי קופר גברים - 3 - 14118685 (3x40)

סוג תעריף	סוג צריכה	קריאה קודמת	קריאה נוכחית	סה"כ צריכה בקוט"ש	מחיר לקוט"ש בא"ג	סה"כ לתשלום
פרטי חשבון עבור תאריכים:						
777	פסגה	01/02/20	29/02/20	635.30	93.10	591.46 ₪
778	גבע	14,642.80	14,690.90	48.10	56.22	27.04 ₪
779	שפל	18,062.20	19,068.50	1,006.30	34.70	349.19 ₪

סה"כ לדייר:

פסגה	גבע	שפל	סה"כ	שיא ביקוש
635.30	48.10	1,006.30	1,689.70	12.13
591.46 ₪	27.04 ₪	349.19 ₪	967.69 ₪	

סה"כ צריכה

סה"כ לתשלום

200.95 ₪	תשלום קבוע	
4.14 ₪	תשלום עבור גודל חיבור בKVA (3x40)	
1,172.79 ₪	סה"כ לתשלום	לא כולל מע"מ

התפלגות חיוב בש"ח לפי תעו"ז

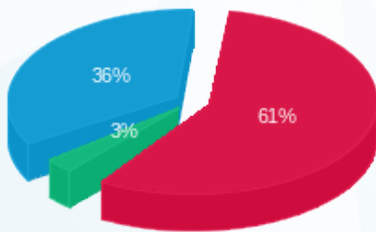

■ פסגה (591.46 ₪)  
■ גבע (27.04 ₪)  
■ שפל (349.19 ₪)

הסטוריית צריכה בקוט"ש

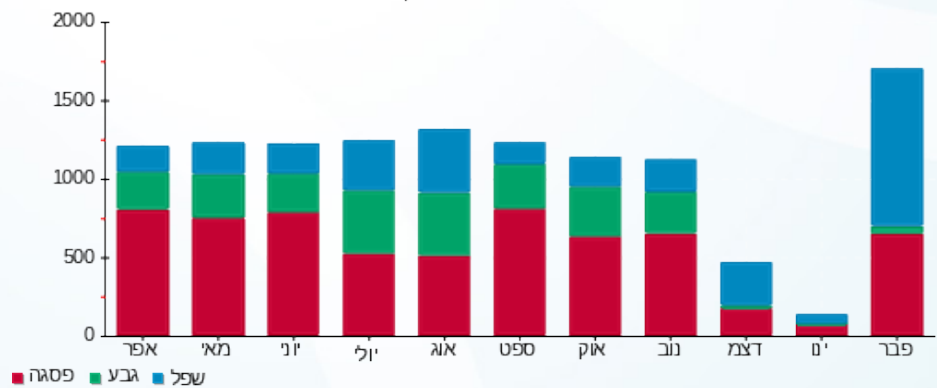



11/03/20 תאריך הפקדה:  
 29/02/20 תאריך קריאה נוכחית:  
 01/02/20 תאריך קריאה קודמת:

שם דייר: לי קופר ילדים  
 שם אתר: קבוצת הנגב חנויות

לקוח/ה נכבד/ה, אנו מתכבדים להגיש את חישוב צריכת החשמל לתקופה 01/02/20 - 29/02/20:

לי קופר מונה נוסף - 1 - 14118685(3x32)

סוג תעריף	סוג צריכה	קריאה קודמת	קריאה נוכחית	סה"כ צריכה בקוט"ש	מחיר לקוט"ש בא"ג	סה"כ לתשלום
פרטי חשבון עבור תאריכים:						
777	פסגה	01/02/20	29/02/20	0.00	93.10	17,017.70 ₪
778	גבע	6,563.40	6,563.40	0.00	56.22	0.00 ₪
779	שפל	6,876.50	6,876.50	0.00	34.70	0.00 ₪

סה"כ לדייר:

פסגה	גבע	שפל	סה"כ	שיא ביקוש
0.00	0.00	0.00	0.00	
0.00 ₪	0.00 ₪	0.00 ₪	0.00 ₪	

סה"כ צריכה  
 סה"כ לתשלום

200.95 ₪	<b>תשלום קבוע</b>	
3.32 ₪	<b>תשלום עבור גודל חיבור בKVA (3x32)</b>	
204.27 ₪	<b>סה"כ לתשלום</b>	<b>לא כולל מע"מ</b>

התפלגות חיוב בש"ח לפי תעו"ז

הסטוריית צריכה בקוט"ש

פסגה (0.00 ₪)  
 גבע (0.00 ₪)  
 שפל (0.00 ₪)

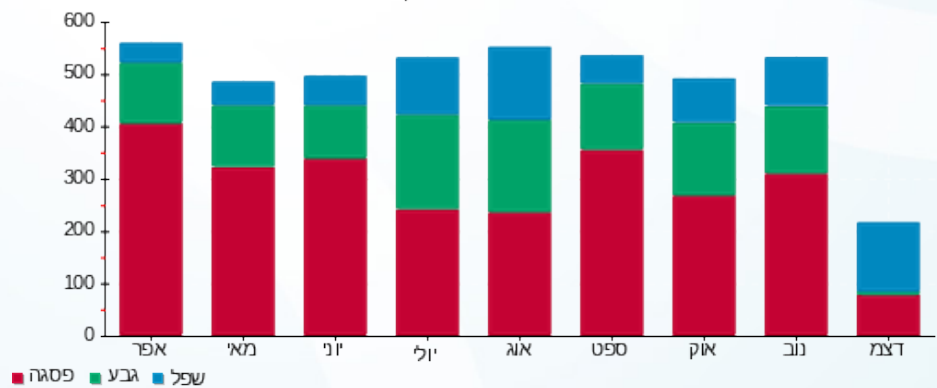



11/03/20

תאריך הפקה:

29/02/20

תאריך קריאה נוכחית:

01/02/20

תאריך קריאה קודמת:

שם דייר: ליה לונדון  
שם אתר: קבוצת הנגב חנויות

לקוח/ה נכבד/ה, אנו מתכבדים להגיש את חישוב צריכת החשמל לתקופה 01/02/20 - 29/02/20:

ליה לונדון - 1 - 14014362(3x40)

סוג תעריף	סוג צריכה	קריאה קודמת	קריאה נוכחית	סה"כ צריכה בקוט"ש	מחיר לקוט"ש בא"ג	סה"כ לתשלום
פרטי חשבון עבור תאריכים:						
777	פסגה	01/02/20	29/02/20	290.10	93.10	270.08 ₪
778	גבע	11,643.40	11,705.70	62.30	56.22	35.03 ₪
779	שפל	19,820.70	20,447.70	627.00	34.70	217.57 ₪

סה"כ לדייר:

פסגה	גבע	שפל	סה"כ	שיא ביקוש
290.10	62.30	627.00	979.40	
270.08 ₪	35.03 ₪	217.57 ₪	522.68 ₪	

סה"כ צריכה

סה"כ לתשלום

200.95 ₪	תשלום קבוע	
4.14 ₪	תשלום עבור גודל חיבור בKVA (3x40)	
727.77 ₪	סה"כ לתשלום	לא כולל מע"מ

התפלגות חיוב בש"ח לפי תעו"ז

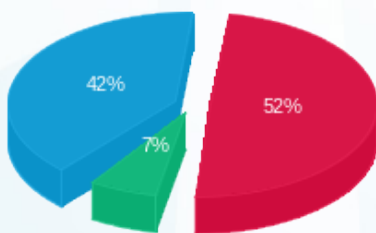

פסגה (270.08 ₪) 52%  
גבע (35.03 ₪) 7%  
שפל (217.57 ₪) 42%

הסטוריית צריכה בקוט"ש

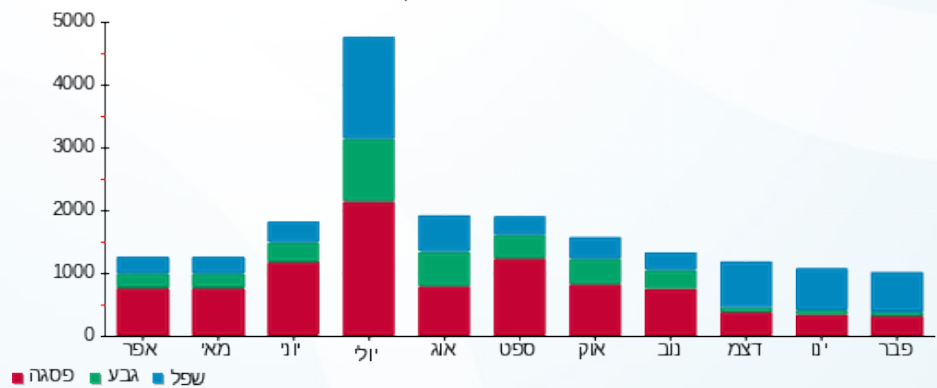



11/03/20 תאריך הפקה:  
 29/02/20 תאריך קריאה נוכחית:  
 01/02/20 תאריך קריאה קודמת:

שם דייר: לידי קומפורט  
 שם אתר: קבוצת הנגב חנויות

לקוח/ה נכבד/ה, אנו מתכבדים להגיש את חישוב צריכת החשמל לתקופה 01/02/20 - 29/02/20:

לידי קומפורט - 9 - 15114136 (3x25)

סוג תעריף	סוג צריכה	קריאה קודמת	קריאה נוכחית	סה"כ צריכה בקוט"ש	מחיר לקוט"ש בא"ג	סה"כ לתשלום
פרטי חשבון עבור תאריכים:						
777	פסגה	01/02/20	29/02/20	288.80	93.10	268.87 ₪
778	גבע	7,650.40	7,693.50	43.10	56.22	24.23 ₪
779	שפל	12,105.50	12,528.00	422.50	34.70	146.61 ₪

סה"כ לדייר:

פסגה	גבע	שפל	סה"כ	שיא ביקוש
288.80	43.10	422.50	754.40	2.03
268.87 ₪	24.23 ₪	146.61 ₪	439.71 ₪	

סה"כ צריכה  
 סה"כ לתשלום

200.95 ₪	תשלום קבוע	
2.59 ₪	תשלום עבור גודל חיבור בKVA (3x25)	
643.25 ₪	סה"כ לתשלום	לא כולל מע"מ

התפלגות חיוב בש"ח לפי תעו"ז

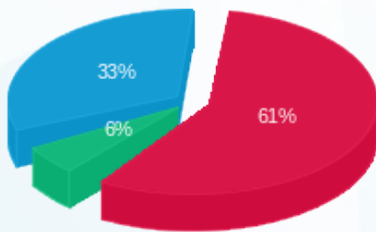

פסגה (268.87 ₪) 61%  
 גבע (24.23 ₪) 6%  
 שפל (146.61 ₪) 33%

הסטוריית צריכה בקוט"ש

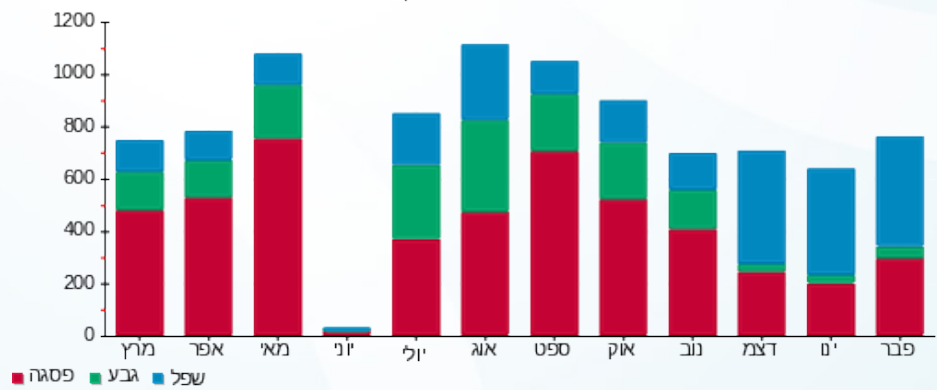



11/03/20 תאריך הפקה:  
 29/02/20 תאריך קריאה נוכחית:  
 01/02/20 תאריך קריאה קודמת:

שם דייר: ללין  
 שם אתר: קבוצת הנגב חנויות

לקוח/ה נכבד/ה, אנו מתכבדים להגיש את חישוב צריכת החשמל לתקופה 29/02/20 - 01/02/20:

ללין - 1 - 13127856(3x25)

סוג תעריף	סוג צריכה	קריאה קודמת	קריאה נוכחית	סה"כ צריכה בקוט"ש	מחיר לקוט"ש בא"ג	סה"כ לתשלום
פרטי חשבון עבור תאריכים:						
777	פסגה	01/02/20	29/02/20	365.60	93.10	340.37 ₪
778	גבע	13,636.00	13,672.00	36.00	56.22	20.24 ₪
779	שפל	14,300.50	14,936.10	635.60	34.70	220.55 ₪

סה"כ לדייר:

פסגה	גבע	שפל	סה"כ	שיא ביקוש
365.60	36.00	635.60	1,037.20	
340.37 ₪	20.24 ₪	220.55 ₪	581.17 ₪	

סה"כ צריכה  
 סה"כ לתשלום

200.95 ₪	תשלום קבוע	
2.59 ₪	תשלום עבור גודל חיבור בKVA (3x25)	
784.71 ₪	סה"כ לתשלום	לא כולל מע"מ

התפלגות חיוב בש"ח לפי תעו"ז

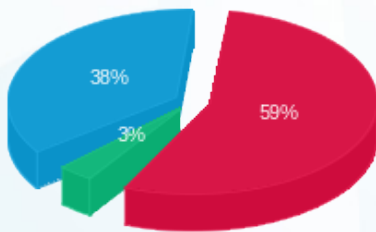

■ פסגה (340.37 ₪)  
 ■ גבע (20.24 ₪)  
 ■ שפל (220.55 ₪)

הסטוריית צריכה בקוט"ש

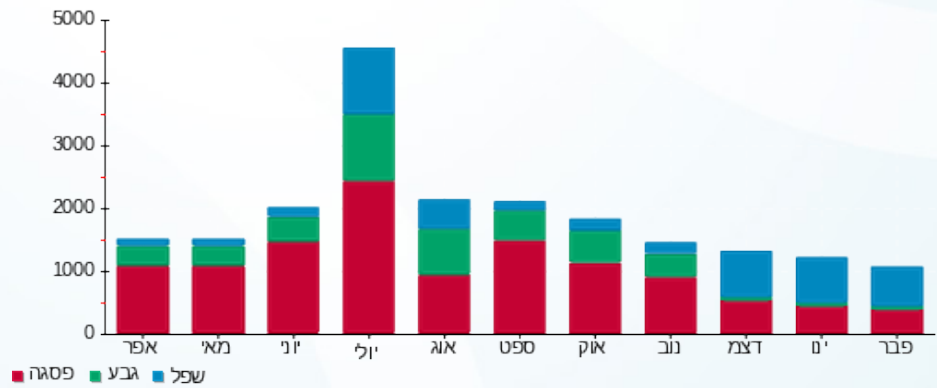



11/03/20 תאריך הפקדה:  
 29/02/20 תאריך קריאה נוכחית:  
 01/02/20 תאריך קריאה קודמת:

שם דייר: מאק  
 שם אתר: קבוצת הנגב חנויות

לקוח/ה נכבד/ה, אנו מתכבדים להגיש את חישוב צריכת החשמל לתקופה 01/02/20 - 29/02/20:

מאק - 1 - 14014353 (3x40)

סוג תעריף	סוג צריכה	קריאה קודמת	קריאה נוכחית	סה"כ צריכה בקוט"ש	מחיר לקוט"ש בא"ג	סה"כ לתשלום
פרטי חשבון עבור תאריכים:						
777	פסגה	01/02/20	29/02/20	661.50	93.10	₪ 615.86
778	גבע	26,973.80	27,047.80	74.00	56.22	₪ 41.60
779	שפל	36,190.50	37,385.80	1,195.30	34.70	₪ 414.77

סה"כ לדייר:

פסגה	גבע	שפל	סה"כ	שיא ביקוש
661.50	74.00	1,195.30	1,930.80	
₪ 615.86	₪ 41.60	₪ 414.77	₪ 1,072.23	

סה"כ צריכה  
 סה"כ לתשלום

200.95 ₪	תשלום קבוע	
4.14 ₪	תשלום עבור גודל חיבור בKVA (3x40)	
1,277.32 ₪	סה"כ לתשלום	לא כולל מע"מ

התפלגות חיוב בש"ח לפי תעו"ז

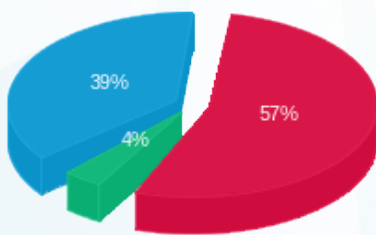

פסגה (₪ 615.86) - 57%  
 גבע (₪ 41.60) - 4%  
 שפל (₪ 414.77) - 39%

הסטוריית צריכה בקוט"ש

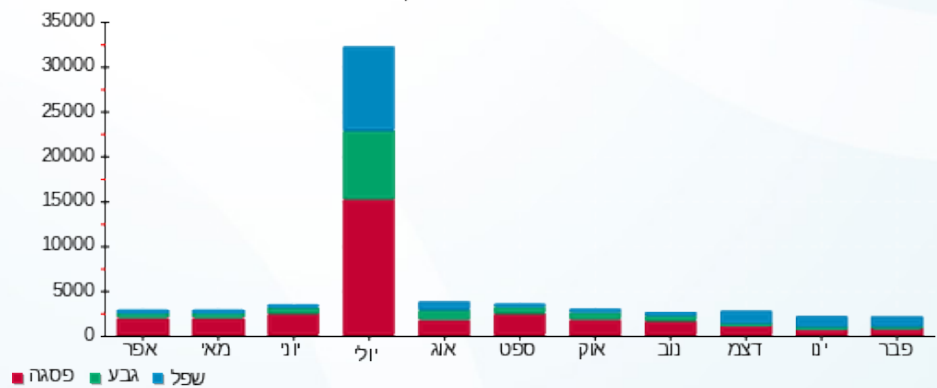



11/03/20 תאריך הפקה:  
 29/02/20 תאריך קריאה נוכחי:  
 01/02/20 תאריך קריאה קודמת:

שם דייר: מזרחי טפחות כספומטים קומה 2  
 שם אתר: קבוצת הנגב חנויות

לקוח/ה נכבד/ה, אנו מתכבדים להגיש את חישוב צריכת החשמל לתקופה 01/02/20 - 29/02/20:

מזרחי טפחות כספומטים קומה 2 - 3 - 00024580 (0x0)

סוג תעריף	סוג צריכה	קריאה קודמת	קריאה נוכחית	סה"כ צריכה בקוט"ש	מחיר לקוט"ש בא"ג	סה"כ לתשלום
פרטי חשבון עבור תאריכים:						
777	פסגה	01/02/20	29/02/20	55.68	93.10	51.84 ₪
778	גבע	10,473.57	10,501.17	27.59	56.22	15.51 ₪
779	שפל	10,944.91	11,159.05	214.14	34.70	74.31 ₪

סה"כ לדייר:

פסגה	גבע	שפל	סה"כ	שיא ביקוש
55.68	27.59	214.14	297.41	0.67
₪ 51.84	₪ 15.51	₪ 74.31	₪ 141.66	

סה"כ צריכה  
 סה"כ לתשלום

200.95 ₪	תשלום קבוע	
0.00 ₪	תשלום עבור גודל חיבור בKVA (0x0)	
342.61 ₪	סה"כ לתשלום	לא כולל מע"מ

התפלגות חיוב בש"ח לפי תע"ז

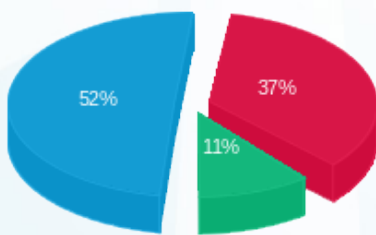

פסגה (₪ 51.84)  
 גבע (₪ 15.51)  
 שפל (₪ 74.31)

הסטוריית צריכה בקוט"ש

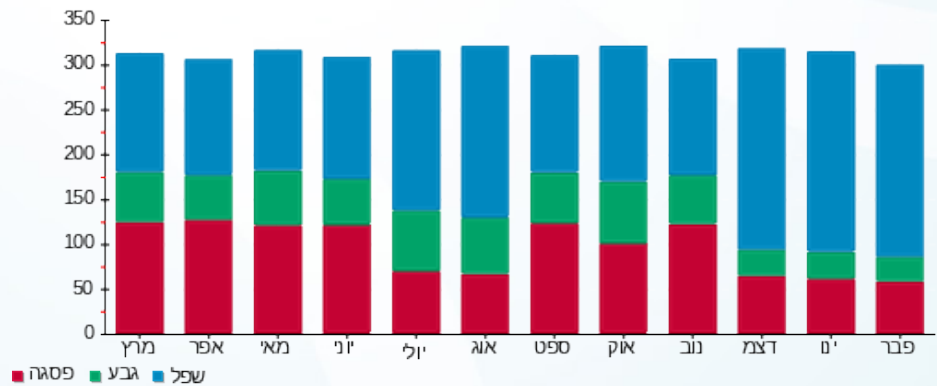

11/03/20 תאריך הפקדה:  
 29/02/20 תאריך קריאה נוכחית:  
 01/02/20 תאריך קריאה קודמת:

שם דייר: מחסן גלית גבות  
 שם אתר: קבוצת הנגב חנויות

לקוח/ה נכבד/ה, אנו מתכבדים להגיש את חישוב צריכת החשמל לתקופה 01/02/20 - 29/02/20:

מחסן גלית גבות - 7 - 00024629 (0x0)

סה"כ לתשלום	מחיר לקוט"ש בא"ג	סה"כ צריכה בקוט"ש	קריאה נוכחית	קריאה קודמת	סוג צריכה	סוג תעריף
			29/02/20	01/02/20		פרטי חשבון עבור תאריכים:
2.01 ₪	93.10	2.15	9,436.02	9,433.86	פסגה	777
-0.22 ₪	56.22	-0.39	5,912.63	5,913.01	גבע	778
7.18 ₪	34.70	20.69	10,363.60	10,342.91	שפל	779

סה"כ לדייר:

שיא ביקוש	סה"כ	שפל	גבע	פסגה
0.41	22.45	20.69	-0.39	2.15
	8.97 ₪	7.18 ₪	-0.22 ₪	2.01 ₪

סה"כ צריכה  
 סה"כ לתשלום

200.95 ₪	<b>תשלום קבוע</b>	
0.00 ₪	<b>תשלום עבור גודל חיבור בKVA (0x0)</b>	
209.92 ₪	<b>סה"כ לתשלום</b>	<b>לא כולל מע"מ</b>

התפלגות חיוב בש"ח לפי תעו"ז

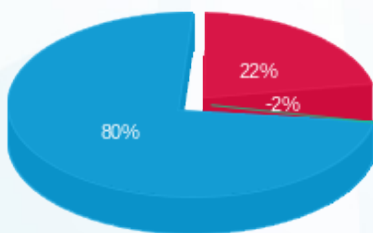

פסגה (2.01 ₪)  
 גבע (-0.22 ₪)  
 שפל (7.18 ₪)

הסטוריית צריכה בקוט"ש

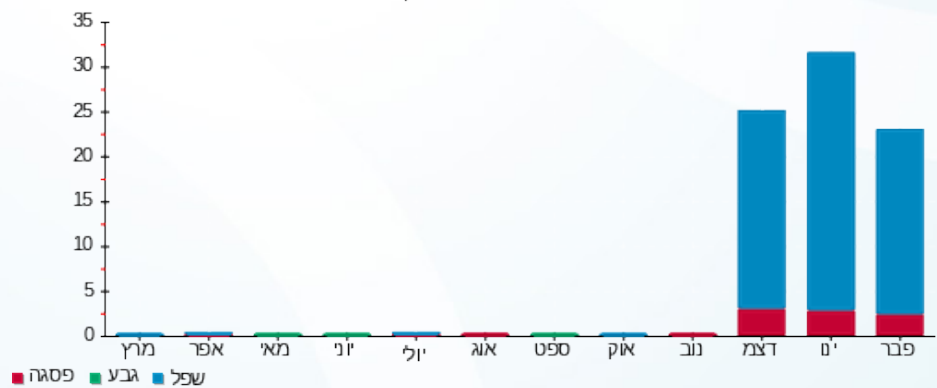

11/03/20 תאריך הפקה:  
 29/02/20 תאריך קריאה נוכחית:  
 01/02/20 תאריך קריאה קודמת:

שם דייר: מחסן גנטלמן  
 שם אתר: קבוצת הנגב חנויות

לקוח/ה נכבד/ה, אנו מתכבדים להגיש את חישוב צריכת החשמל לתקופה 01/02/20 - 29/02/20:

מחסן גנטלמן - 1 - 81018850 (3x25)

סוג תעריף	סוג צריכה	קריאה קודמת	קריאה נוכחית	סה"כ צריכה בקוט"ש	מחיר לקוט"ש בא"ג	סה"כ לתשלום
פרטי חשבון עבור תאריכים:						
777	פסגה	01/02/20	29/02/20	0.68	93.10	64.06 ₪
778	גבע	1,876.48	1,876.96	0.48	56.22	27.02 ₪
779	שפל	5,183.86	5,189.69	5.83	34.70	202.02 ₪

סה"כ לדייר:

פסגה	גבע	שפל	סה"כ	שיא ביקוש
0.68	0.48	5.83	6.99	0.36
64.06 ₪	27.02 ₪	202.02 ₪	293.10 ₪	

סה"כ צריכה  
 סה"כ לתשלום

200.95 ₪	תשלום קבוע	
2.59 ₪	תשלום עבור גודל חיבור בKVA (3x25)	
206.47 ₪	סה"כ לתשלום	לא כולל מע"מ

התפלגות חיוב בש"ח לפי תעו"ז

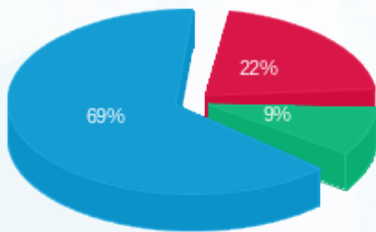

פסגה (0.64 ₪) 69%  
 גבע (0.27 ₪) 22%  
 שפל (2.02 ₪) 9%

הסטוריית צריכה בקוט"ש

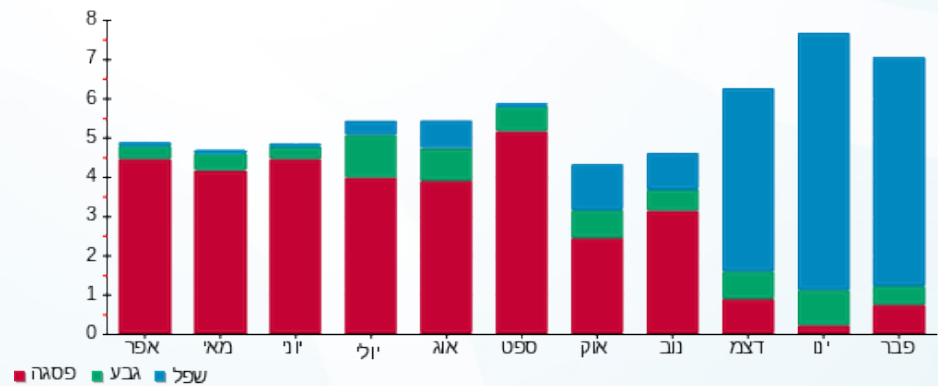

11/03/20 תאריך הפקה:  
 29/02/20 תאריך קריאה נוכחית:  
 01/02/20 תאריך קריאה קודמת:

שם דייר: מחסן ישראלפט  
 שם אתר: קבוצת הנגב חנויות

לקוח/ה נכבד/ה, אנו מתכבדים להגיש את חישוב צריכת החשמל לתקופה 01/02/20 - 29/02/20:

מחסן ישראלפט - 2 - 81018767(3x25)

סה"כ לתשלום	מחיר לקוט"ש בא"ג	סה"כ צריכה בקוט"ש	קריאה נוכחית	קריאה קודמת	סוג צריכה	סוג תעריף
			29/02/20	01/02/20	פרטי חשבון עבור תאריכים:	
13.11 ₪	93.10	14.08	20,283.91	20,269.83	פסגה	777
3.87 ₪	56.22	6.88	11,371.57	11,364.70	גבע	778
18.84 ₪	34.70	54.29	30,653.55	30,599.27	שפל	779

סה"כ לדייר:

שיא ביקוש	סה"כ	שפל	גבע	פסגה
1.30	75.24	54.29	6.88	14.08
	35.81 ₪	18.84 ₪	3.87 ₪	13.11 ₪

סה"כ צריכה  
 סה"כ לתשלום

200.95 ₪	<b>תשלום קבוע</b>	
2.59 ₪	<b>תשלום עבור גודל חיבור בKVA (3x25)</b>	
239.35 ₪	<b>סה"כ לתשלום</b>	<b>לא כולל מע"מ</b>

התפלגות חיוב בש"ח לפי תע"ז

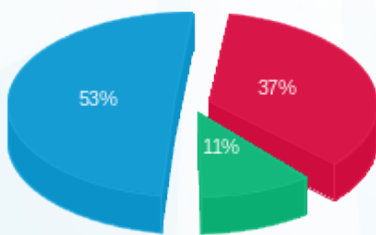

■ פסגה (13.11 ₪)  
 ■ גבע (3.87 ₪)  
 ■ שפל (18.84 ₪)

הסטוריית צריכה בקוט"ש

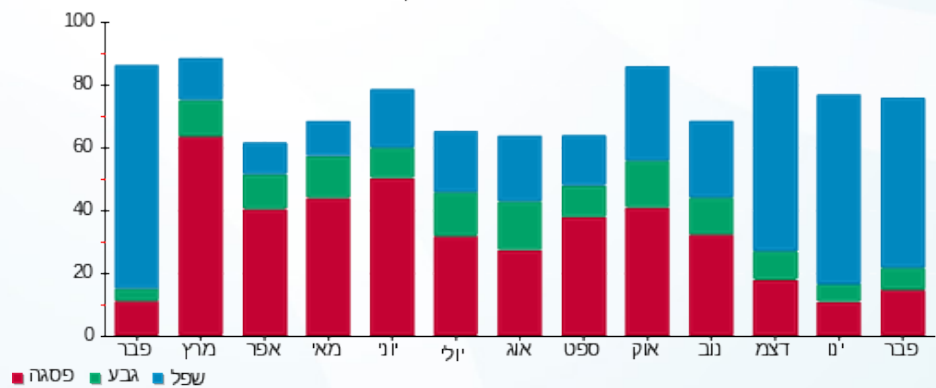

11/03/20 תאריך הפקדה:  
 29/02/20 תאריך קריאה נוכחית:  
 01/02/20 תאריך קריאה קודמת:

**שם דייר:** מחסן מיילים קינוחים  
**שם אתר:** קבוצת הנגב חנויות

**לקוח/ה נכבד/ה, אנו מתכבדים להגיש את חישוב צריכת החשמל לתקופה 01/02/20 - 29/02/20:**

**מחסן מיילים קינוחים - 3 - 81018767(3x25)**

סה"כ לתשלום	מחיר לקוט"ש בא"ג	סה"כ צריכה בקוט"ש	קריאה נוכחית	קריאה קודמת	סוג צריכה	סוג תעריף
			29/02/20	01/02/20	פרטי חשבון עבור תאריכים:	
20.04 ₪	93.10	21.53	35,867.09	35,845.57	פסגה	777
6.11 ₪	56.22	10.87	17,840.17	17,829.30	גבע	778
28.71 ₪	34.70	82.75	51,061.74	50,978.99	שפל	779

**סה"כ לדייר:**

שיא ביקוש	סה"כ	שפל	גבע	פסגה
0.21	115.14	82.75	10.87	21.53
	54.87 ₪	28.71 ₪	6.11 ₪	20.04 ₪

**סה"כ צריכה**  
**סה"כ לתשלום**

200.95 ₪	<b>תשלום קבוע</b>	
2.59 ₪	<b>תשלום עבור גודל חיבור בKVA (3x25)</b>	
258.41 ₪	<b>סה"כ לתשלום</b>	<b>לא כולל מע"מ</b>

התפלגות חיוב בש"ח לפי תעו"ז

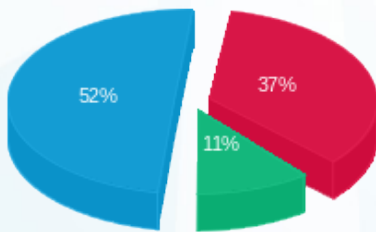

■ פסגה (20.04 ₪)  
 ■ גבע (6.11 ₪)  
 ■ שפל (28.71 ₪)

הסטוריית צריכה בקוט"ש

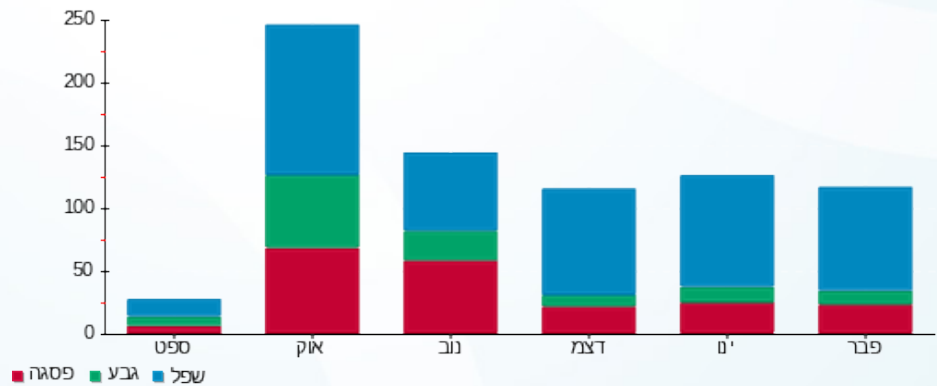



11/03/20 תאריך הפקדה:  
 29/02/20 תאריך קריאה נוכחית:  
 01/02/20 תאריך קריאה קודמת:

שם דייר: מחסן סבון  
 שם אתר: קבוצת הנגב חנויות

לקוח/ה נכבד/ה, אנו מתכבדים להגיש את חישוב צריכת החשמל לתקופה 01/02/20 - 29/02/20:

מחסן סבון - 1 - 17312813(3x16)

סה"כ לתשלום	מחיר לקוט"ש בא"ג	סה"כ צריכה בקוט"ש	קריאה נוכחית	קריאה קודמת	סוג צריכה	סוג תעריף
			29/02/20	01/02/20		פרטי חשבון עבור תאריכים:
0.00 ₪	93.10	0.00	0.00	0.00	פסגה	777
0.00 ₪	56.22	0.00	0.00	0.00	גבע	778
0.00 ₪	34.70	0.00	0.00	0.00	שפל	779

סה"כ לדייר:

שיא ביקוש	סה"כ	שפל	גבע	פסגה
	0.00	0.00	0.00	0.00
	0.00 ₪	0.00 ₪	0.00 ₪	0.00 ₪

סה"כ צריכה  
 סה"כ לתשלום

200.95 ₪	<b>תשלום קבוע</b>	
1.66 ₪	<b>תשלום עבור גודל חיבור ב-KVA (3x16)</b>	
202.61 ₪	<b>סה"כ לתשלום</b>	<b>לא כולל מע"מ</b>





11/03/20 תאריך הפקדה:  
 29/02/20 תאריך קריאה נוכחית:  
 01/02/20 תאריך קריאה קודמת:

שם דייר: מחסן סחוט  
 שם אתר: קבוצת הנגב חנויות

לקוח/ה נכבד/ה, אנו מתכבדים להגיש את חישוב צריכת החשמל לתקופה 01/02/20 - 29/02/20:

מחסן סחוט - 3 - 16193938 (3x25)

סוג תעריף	סוג צריכה	קריאה קודמת	קריאה נוכחית	סה"כ צריכה בקוט"ש	מחיר לקוט"ש בא"ג	סה"כ לתשלום
פרטי חשבון עבור תאריכים:						
777	פסגה	01/02/20	29/02/20	191.25	93.10	178.05 ₪
778	גבע	5,038.25	5,133.30	95.05	56.22	53.44 ₪
779	שפל	15,044.50	15,768.80	724.30	34.70	251.33 ₪

סה"כ לדייר:

פסגה	גבע	שפל	סה"כ	שיא ביקוש
191.25	95.05	724.30	1,010.60	2.83
178.05 ₪	53.44 ₪	251.33 ₪	482.82 ₪	

סה"כ צריכה  
 סה"כ לתשלום

200.95 ₪	תשלום קבוע	
2.59 ₪	תשלום עבור גודל חיבור בKVA (3x25)	
686.36 ₪	סה"כ לתשלום	לא כולל מע"מ

התפלגות חיוב בש"ח לפי תעו"ז

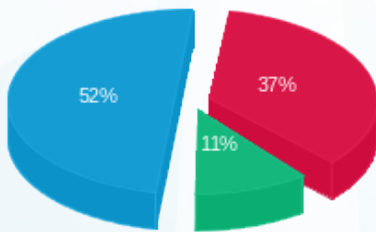

■ פסגה (178.05 ₪)  
 ■ גבע (53.44 ₪)  
 ■ שפל (251.33 ₪)

הסטוריית צריכה בקוט"ש

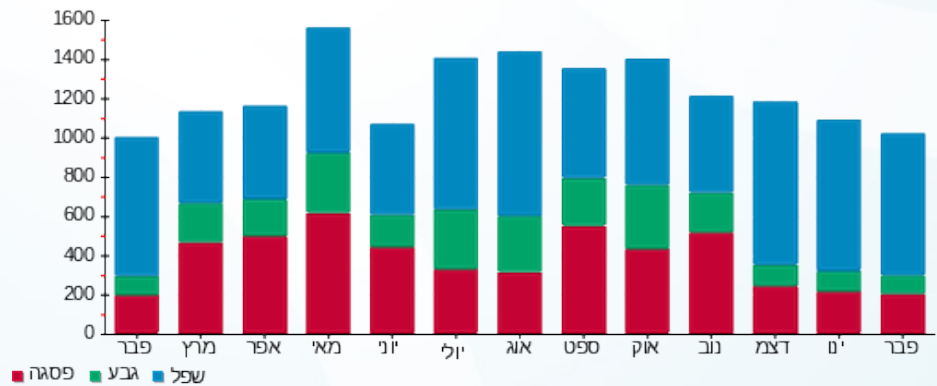



11/03/20 תאריך הפקדה:  
 29/02/20 תאריך קריאה נוכחית:  
 01/02/20 תאריך קריאה קודמת:

שם דייר: מחסן קורן  
 שם אתר: קבוצת הנגב חנויות

לקוח/ה נכבד/ה, אנו מתכבדים להגיש את חישוב צריכת החשמל לתקופה 01/02/20 - 29/02/20:

מחסן קורן - 8 - 81018850 (3x20)

סוג תעריף	סוג צריכה	קריאה קודמת	קריאה נוכחית	סה"כ צריכה בקוט"ש	מחיר לקוט"ש בא"ג	סה"כ לתשלום
פרטי חשבון עבור תאריכים:						
777	פסגה	01/02/20	29/02/20	15.38	93.10	14.32 ₪
778	גבע	766.23	773.22	6.99	56.22	3.93 ₪
779	שפל	2,307.09	2,364.81	57.72	34.70	20.03 ₪

סה"כ לדייר:

פסגה	גבע	שפל	סה"כ	שיא ביקוש
15.38	6.99	57.72	80.08	0.20
14.32 ₪	3.93 ₪	20.03 ₪	38.27 ₪	

סה"כ צריכה  
 סה"כ לתשלום

200.95 ₪	תשלום קבוע	
2.07 ₪	תשלום עבור גודל חיבור בKVA (3x20)	
241.30 ₪	סה"כ לתשלום	לא כולל מע"מ

התפלגות חיוב בש"ח לפי תעו"ז

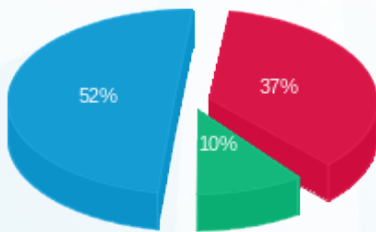

■ פסגה (14.32 ₪)  
 ■ גבע (3.93 ₪)  
 ■ שפל (20.03 ₪)

הסטוריית צריכה בקוט"ש

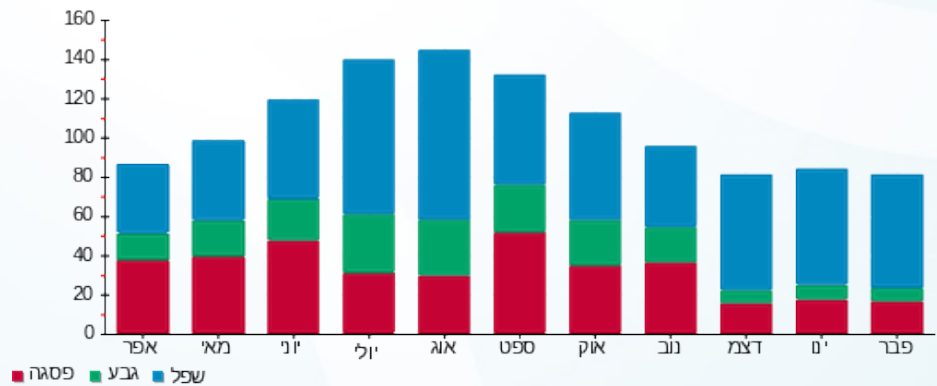

■ פסגה ■ גבע ■ שפל





11/03/20 תאריך הפקה:  
 29/02/20 תאריך קריאה נוכחית:  
 01/02/20 תאריך קריאה קודמת:

שם דייר: מחסן רולדין  
 שם אתר: קבוצת הנגב חנויות

לקוח/ה נכבד/ה, אנו מתכבדים להגיש את חישוב צריכת החשמל לתקופה 01/02/20 - 29/02/20:

מחסן רולדין - 7 - 81021309 (3x25)

סה"כ לתשלום	מחיר לקוט"ש בא"ג	סה"כ צריכה בקוט"ש	קריאה נוכחית	קריאה קודמת	סוג צריכה	סוג תעריף
			29/02/20	01/02/20		פרטי חשבון עבור תאריכים:
0.00 ₪	93.10	0.00	0.25	0.25	פסגה	777
0.00 ₪	56.22	0.00	0.58	0.58	גבע	778
0.00 ₪	34.70	0.00	9.00	9.00	שפל	779

סה"כ לדייר:

שיא ביקוש	סה"כ	שפל	גבע	פסגה
	0.00	0.00	0.00	0.00
	0.00 ₪	0.00 ₪	0.00 ₪	0.00 ₪

סה"כ צריכה  
 סה"כ לתשלום

200.95 ₪	תשלום קבוע	
2.59 ₪	תשלום עבור גודל חיבור ב-KVA (3x25)	
203.54 ₪	סה"כ לתשלום	לא כולל מע"מ





11/03/20

תאריך הפקדה:

שם דייר: מיניסו

29/02/20

תאריך קריאה נוכחית:

שם אתר: קבוצת הנגב חנויות

01/02/20

תאריך קריאה קודמת:

לקוח/ה נכבד/ה, אנו מתכבדים להגיש את חישוב צריכת החשמל לתקופה 01/02/20 - 29/02/20:

מיניסו - 1 - 17312912(3x160)

סוג תעריף	סוג צריכה	קריאה קודמת	קריאה נוכחית	סה"כ צריכה בקוט"ש	מחיר לקוט"ש בא"ג	סה"כ לתשלום
		01/02/20	29/02/20			
777	פסגה	26,696.74	28,000.00	1,303.26	93.10	1,213.34 ₪
778	גבע	11,032.64	11,320.00	287.36	56.22	161.56 ₪
779	שפל	16,748.52	18,720.00	1,971.48	34.70	684.10 ₪

סה"כ לדייר:

פסגה	גבע	שפל	סה"כ	שיא ביקוש
1,303.26	287.36	1,971.48	3,562.11	14.18
1,213.34 ₪	161.56 ₪	684.10 ₪	2,059.00 ₪	

סה"כ צריכה

סה"כ לתשלום

200.95 ₪	תשלום קבוע	
16.58 ₪	תשלום עבור גודל חיבור בKVA (3x160)	
2,276.52 ₪	סה"כ לתשלום	לא כולל מע"מ

התפלגות חיוב בש"ח לפי תעו"ז

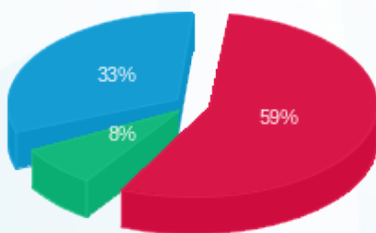

- פסגה (1,213.34 ₪) 59%
- גבע (161.56 ₪) 8%
- שפל (684.10 ₪) 33%

הסטוריית צריכה בקוט"ש

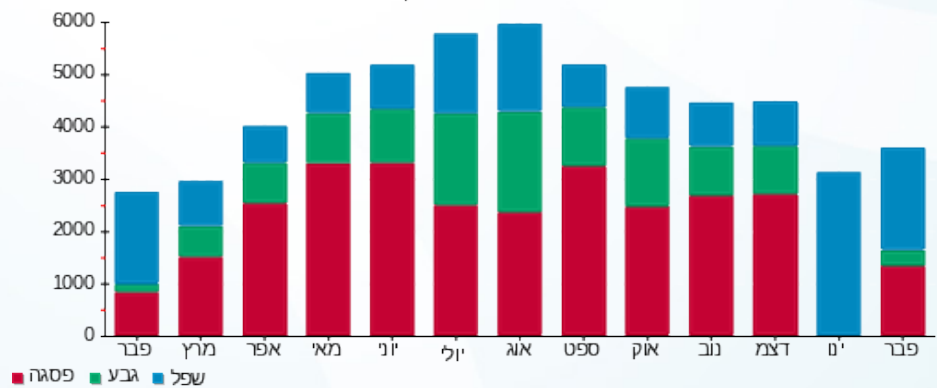



11/03/20 תאריך הפקדה:  
 29/02/20 תאריך קריאה נוכחית:  
 01/02/20 תאריך קריאה קודמת:

שם דייר: מיניסו מחסן  
 שם אתר: קבוצת הנגב חנויות

לקוח/ה נכבד/ה, אנו מתכבדים להגיש את חישוב צריכת החשמל לתקופה 01/02/20 - 29/02/20:

מיניסו מחסן - 4 - 81021309 (3x25)

סה"כ לתשלום	מחיר לקוט"ש בא"ג	סה"כ צריכה בקוט"ש	קריאה נוכחית	קריאה קודמת	סוג צריכה	סוג תעריף
			29/02/20	01/02/20	פרטי חשבון עבור תאריכים:	
0.00 ₪	93.10	0.00	1,118.02	1,118.02	פסגה	777
0.00 ₪	56.22	0.0005	337.77	337.77	גבע	778
1.27 ₪	34.70	3.67	876.03	872.37	שפל	779

סה"כ לדייר:

שיא ביקוש	סה"כ	שפל	גבע	פסגה
0.17	3.67	3.67	0.0005	0.00
	1.27 ₪	1.27 ₪	0.00 ₪	0.00 ₪

סה"כ צריכה  
 סה"כ לתשלום

200.95 ₪	<b>תשלום קבוע</b>	
2.59 ₪	<b>תשלום עבור גודל חיבור בKVA (3x25)</b>	
204.81 ₪	<b>סה"כ לתשלום</b>	<b>לא כולל מע"מ</b>

התפלגות חיוב בש"ח לפי תעו"ז

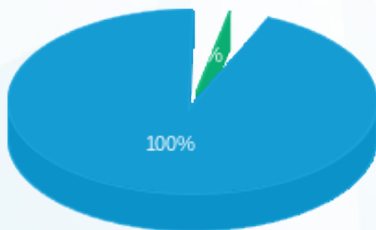

פסגה (0.00 ₪)  
 גבע (0.0003 ₪)  
 שפל (1.27 ₪)

הסטוריית צריכה בקוט"ש

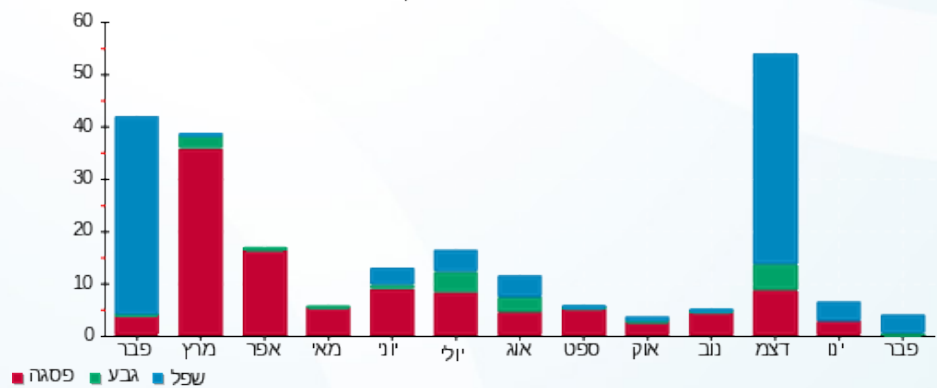



11/03/20 תאריך הפקה:  
 29/02/20 תאריך קריאה נוכחית:  
 01/02/20 תאריך קריאה קודמת:

שם דייר: מכון כושר  
 שם אתר: קבוצת הנגב חנויות

לקוח/ה נכבד/ה, אנו מתכבדים להגיש את חישוב צריכת החשמל לתקופה 01/02/20 - 29/02/20:

מכון כושר - 2 - 15091176 (3x320)

סוג תעריף	סוג צריכה	קריאה קודמת	קריאה נוכחית	סה"כ צריכה בקוט"ש	מחיר לקוט"ש בא"ג	סה"כ לתשלום
		01/02/20	29/02/20	פרטי חשבון עבור תאריכים:		
777	פסגה	586,264.80	590,178.40	3,913.60	93.10	3,643.56 ₪
778	גבע	214,130.40	215,273.60	1,143.20	56.22	642.71 ₪
779	שפל	257,813.60	265,875.20	8,061.60	34.70	2,797.38 ₪

סה"כ לדייר:

פסגה	גבע	שפל	סה"כ	שיא ביקוש
3,913.60	1,143.20	8,061.60	13,118.40	76.83
3,643.56 ₪	642.71 ₪	2,797.38 ₪	7,083.64 ₪	

סה"כ צריכה  
 סה"כ לתשלום

200.95 ₪	תשלום קבוע	
33.16 ₪	תשלום עבור גודל חיבור בKVA (3x320)	
7,317.75 ₪	סה"כ לתשלום	לא כולל מע"מ

התפלגות חיוב בש"ח לפי תעו"ז

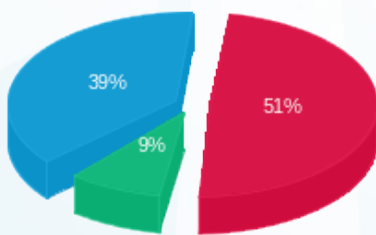

פסגה (3,643.56 ₪) 51%  
 גבע (642.71 ₪) 9%  
 שפל (2,797.38 ₪) 39%

הסטוריית צריכה בקוט"ש

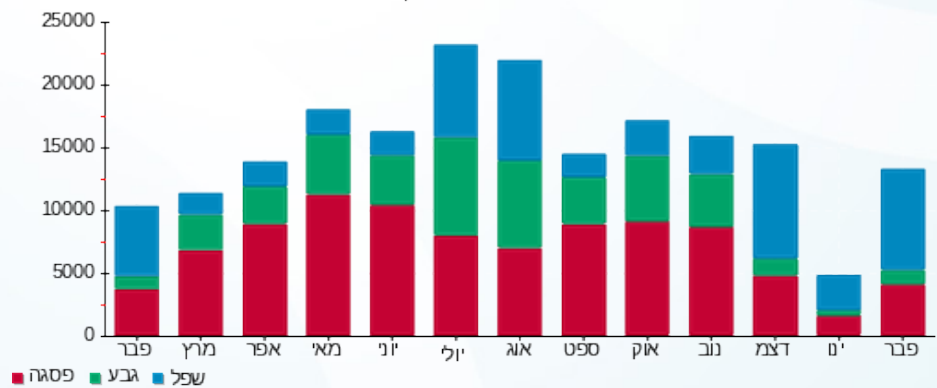



11/03/20 תאריך הפקדה:  
 29/02/20 תאריך קריאה נוכחית:  
 01/02/20 תאריך קריאה קודמת:

שם דייר: ממתקי מגדל  
 שם אתר: קבוצת הנגב חנויות

לקוח/ה נכבד/ה, אנו מתכבדים להגיש את חישוב צריכת החשמל לתקופה 29/02/20 - 01/02/20:

ממתקי מגדל - 2 - 15129211 (3x40)

סה"כ לתשלום	מחיר לקוט"ש בא"ג	סה"כ צריכה בקוט"ש	קריאה נוכחית	קריאה קודמת	סוג צריכה	סוג תעריף
			29/02/20	01/02/20		פרטי חשבון עבור תאריכים:
236.19 ₪	93.10	253.70	22,290.10	22,036.40	פסגה	777
17.71 ₪	56.22	31.50	4,080.40	4,048.90	גבע	778
246.06 ₪	34.70	709.10	16,903.10	16,194.00	שפל	779

סה"כ לדייר:

שיא ביקוש	סה"כ	שפל	גבע	פסגה
9.04	994.30	709.10	31.50	253.70
	499.96 ₪	246.06 ₪	17.71 ₪	236.19 ₪

סה"כ צריכה  
 סה"כ לתשלום

200.95 ₪	<b>תשלום קבוע</b>	
4.14 ₪	<b>תשלום עבור גודל חיבור בKVA (3x40)</b>	
705.06 ₪	<b>סה"כ לתשלום</b>	<b>לא כולל מע"מ</b>

התפלגות חיוב בש"ח לפי תעו"ז

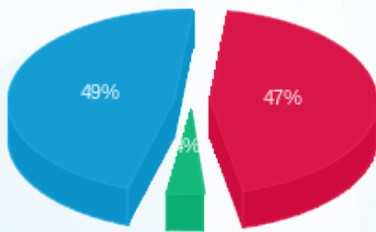

■ פסגה (236.19 ₪)  
 ■ גבע (17.71 ₪)  
 ■ שפל (246.06 ₪)

הסטוריית צריכה בקוט"ש

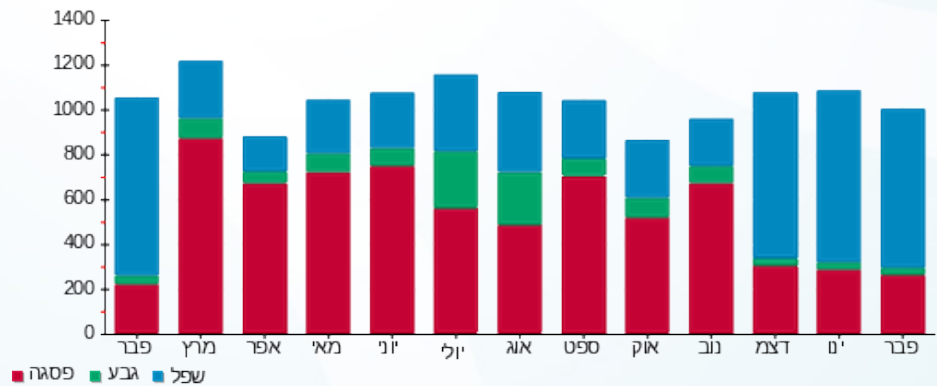



11/03/20 תאריך הפקדה:  
 29/02/20 תאריך קריאה נוכחית:  
 01/02/20 תאריך קריאה קודמת:

שם דייר: מספרה תל תל  
 שם אתר: קבוצת הנגב חנויות

לקוח/ה נכבד/ה, אנו מתכבדים להגיש את חישוב צריכת החשמל לתקופה 01/02/20 - 29/02/20:

מספרה תל תל - 1 - 14014363(3x40)

סוג תעריף	סוג צריכה	קריאה קודמת	קריאה נוכחית	סה"כ צריכה בקוט"ש	מחיר לקוט"ש בא"ג	סה"כ לתשלום
פרטי חשבון עבור תאריכים:						
777	פסגה	01/02/20	29/02/20	181.00	93.10	168.51 ₪
778	גבע	4,788.10	4,796.50	8.40	56.22	4.72 ₪
779	שפל	6,197.00	6,513.90	316.90	34.70	109.96 ₪

סה"כ לדייר:

פסגה	גבע	שפל	סה"כ	שיא ביקוש
181.00	8.40	316.90	506.30	
168.51 ₪	4.72 ₪	109.96 ₪	283.20 ₪	

סה"כ צריכה  
 סה"כ לתשלום

200.95 ₪	תשלום קבוע	
4.14 ₪	תשלום עבור גודל חיבור בKVA (3x40)	
488.29 ₪	סה"כ לתשלום	לא כולל מע"מ

התפלגות חיוב בש"ח לפי תעו"ז

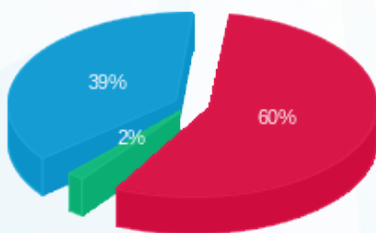

פסגה (168.51 ₪) 60%  
 גבע (4.72 ₪) 2%  
 שפל (109.96 ₪) 39%

הסטוריית צריכה בקוט"ש

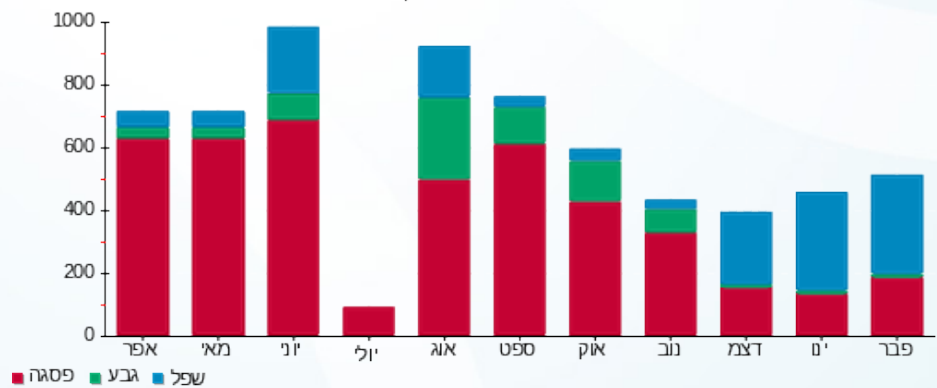



11/03/20 תאריך הפקה:  
 29/02/20 תאריך קריאה נוכחית:  
 01/02/20 תאריך קריאה קודמת:

שם דייר: מספרת עדן - דורון  
 שם אתר: קבוצת הנגב חנויות

לקוח/ה נכבד/ה, אנו מתכבדים להגיש את חישוב צריכת החשמל לתקופה 01/02/20 - 29/02/20:

מספרת עדן - דורון - 5 - 15129211 (3x63)

סוג תעריף	סוג צריכה	קריאה קודמת	קריאה נוכחית	סה"כ צריכה בקוט"ש	מחיר לקוט"ש בא"ג	סה"כ לתשלום
פרטי חשבון עבור תאריכים:						
777	פסגה	01/02/20	29/02/20	168.80	93.10	157.15 ₪
778	גבע	8,722.60	8,726.50	3.90	56.22	2.19 ₪
779	שפל	10,118.10	10,486.40	368.30	34.70	127.80 ₪

סה"כ לדייר:

פסגה	גבע	שפל	סה"כ	שיא ביקוש
168.80	3.90	368.30	541.00	13.57
157.15 ₪	2.19 ₪	127.80 ₪	287.15 ₪	

סה"כ צריכה  
 סה"כ לתשלום

200.95 ₪	תשלום קבוע	
6.53 ₪	תשלום עבור גודל חיבור בKVA (3x63)	
494.62 ₪	סה"כ לתשלום	לא כולל מע"מ

התפלגות חיוב בש"ח לפי תע"ז

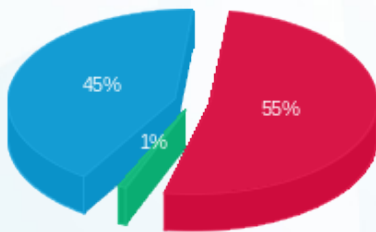

■ פסגה (157.15 ₪)  
 ■ גבע (2.19 ₪)  
 ■ שפל (127.80 ₪)

הסטוריית צריכה בקוט"ש

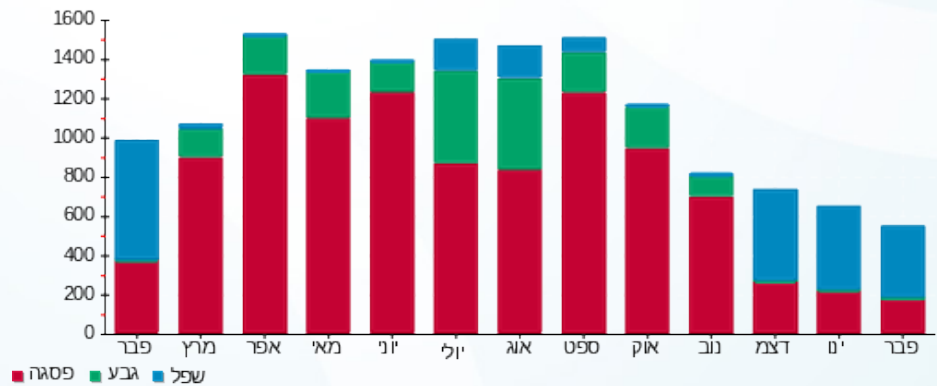



11/03/20 תאריך הפקה:  
 29/02/20 תאריך קריאה נוכחית:  
 01/02/20 תאריך קריאה קודמת:

שם דייר: מקדונלד  
 שם אתר: קבוצת הנגב חנויות

לקוח/ה נכבד/ה, אנו מתכבדים להגיש את חישוב צריכת החשמל לתקופה 01/02/20 - 29/02/20:

מקדונלד - 2 - 15091182 (3x125)

סוג תעריף	סוג צריכה	קריאה קודמת	קריאה נוכחית	סה"כ צריכה בקוט"ש	מחיר לקוט"ש בא"ג	סה"כ לתשלום
פרטי חשבון עבור תאריכים:						
		01/02/20	29/02/20			
777	פסגה	188,396.00	191,908.40	3,512.40	93.10	3,270.04 ₪
778	גבע	88,064.60	88,912.80	848.20	56.22	476.86 ₪
779	שפל	173,277.00	181,625.80	8,348.80	34.70	2,897.03 ₪

סה"כ לדייר:

פסגה	גבע	שפל	סה"כ	שיא ביקוש
3,512.40	848.20	8,348.80	12,709.40	40.16
3,270.04 ₪	476.86 ₪	2,897.03 ₪	6,643.94 ₪	

סה"כ צריכה  
 סה"כ לתשלום

200.95 ₪	תשלום קבוע	
12.95 ₪	תשלום עבור גודל חיבור בKVA (3x125)	
6,857.84 ₪	סה"כ לתשלום	לא כולל מע"מ

התפלגות חיוב בש"ח לפי תעו"ז

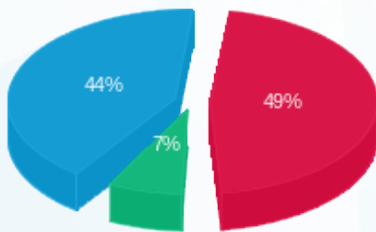

פסגה (3,270.04 ₪) 44%  
 גבע (476.86 ₪) 7%  
 שפל (2,897.03 ₪) 49%

הסטוריית צריכה בקוט"ש

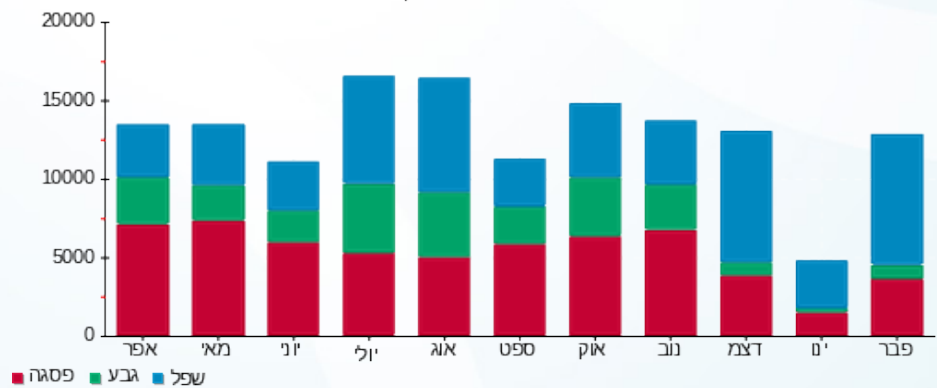



11/03/20

תאריך הפקדה:

שם דייר: מרכז הלבשה  
שם אתר: קבוצת הנגב חנויות

29/02/20

תאריך קריאה נוכחית:

01/02/20

תאריך קריאה קודמת:

לקוח/ה נכבד/ה, אנו מתכבדים להגיש את חישוב צריכת החשמל לתקופה 01/02/20 - 29/02/20:

מרכז הלבשה - 11 - 15114136(3x100)

סוג תעריף	סוג צריכה	קריאה קודמת	קריאה נוכחית	סה"כ צריכה בקוט"ש	מחיר לקוט"ש בא"ג	סה"כ לתשלום
פרטי חשבון עבור תאריכים:						
777	פסגה	01/02/20	29/02/20	1,078.60	93.10	1,004.18 ₪
778	גבע	35,624.00	35,741.20	117.20	56.22	65.89 ₪
779	שפל	25,678.40	26,756.60	1,078.20	34.70	374.14 ₪

סה"כ לדייר:

פסגה	גבע	שפל	סה"כ	שיא ביקוש
1,078.60	117.20	1,078.20	2,274.00	11.76
1,004.18 ₪	65.89 ₪	374.14 ₪	1,444.20 ₪	

סה"כ צריכה

סה"כ לתשלום

200.95 ₪	תשלום קבוע	
10.36 ₪	תשלום עבור גודל חיבור בKVA (3x100)	
1,655.51 ₪	סה"כ לתשלום	לא כולל מע"מ

התפלגות חיוב בש"ח לפי תע"ז

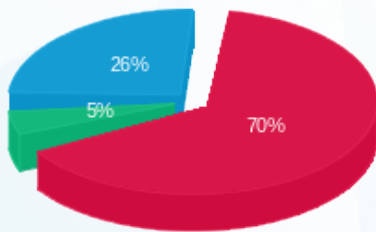

- פסגה (1,004.18 ₪) 70%
- גבע (65.89 ₪) 5%
- שפל (374.14 ₪) 26%

הסטוריית צריכה בקוט"ש

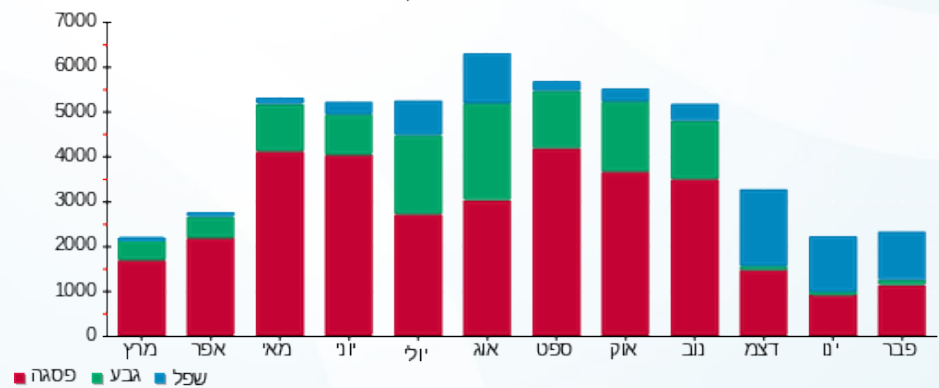

11/03/20 תאריך הפקה:  
 29/02/20 תאריך קריאה נוכחית:  
 01/02/20 תאריך קריאה קודמת:

שם דייר: משביר  
 שם אתר: קבוצת הנגב חנויות

לקוח/ה נכבד/ה, אנו מתכבדים להגיש את חישוב צריכת החשמל לתקופה 01/02/20 - 29/02/20:

משביר - 1 - 15091182(3x100)

סוג תעריף	סוג צריכה	קריאה קודמת	קריאה נוכחית	סה"כ צריכה בקוט"ש	מחיר לקוט"ש בא"ג	סה"כ לתשלום
פרטי חשבון עבור תאריכים:						
		01/02/20	29/02/20			
777	פסגה	2,151,912.00	2,161,565.00	9,653.00	93.10	8,986.94 ₪
778	גבע	733,656.00	734,993.00	1,337.00	56.22	751.66 ₪
779	שפל	1,398,522.00	1,419,901.00	21,379.00	34.70	7,418.51 ₪

סה"כ לדייר:

פסגה	גבע	שפל	סה"כ	שיא ביקוש
9,653.00	1,337.00	21,379.00	32,369.00	233.64
8,986.94 ₪	751.66 ₪	7,418.51 ₪	17,157.12 ₪	

סה"כ צריכה  
 סה"כ לתשלום

200.95 ₪	תשלום קבוע	
10.36 ₪	תשלום עבור גודל חיבור בKVA (3x100)	
17,368.43 ₪	סה"כ לתשלום	לא כולל מע"מ

התפלגות חיוב בש"ח לפי תעו"ז

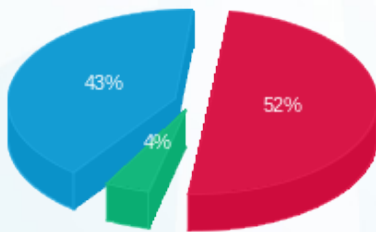

■ פסגה (8,986.94 ₪) 43%  
 ■ גבע (751.66 ₪) 4%  
 ■ שפל (7,418.51 ₪) 52%

הסטוריית צריכה בקוט"ש

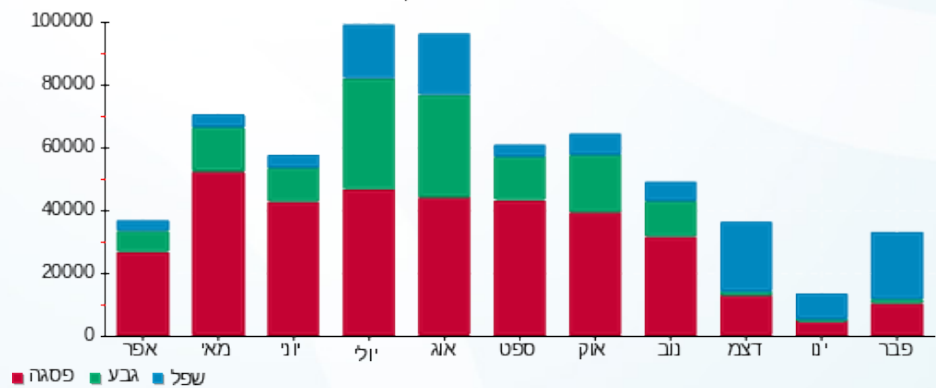

11/03/20 תאריך הפקדה:  
 29/02/20 תאריך קריאה נוכחית:  
 01/02/20 תאריך קריאה קודמת:

שם דייר: משרדי הנהלה וביטחון חיוני  
 שם אתר: קבוצת הנגב חנויות

לקוח/ה נכבד/ה, אנו מתכבדים להגיש את חישוב צריכת החשמל לתקופה 01/02/20 - 29/02/20:

משרדי הנהלה וביטחון חיוני - 4 - 16193930(0x0)

סה"כ לתשלום	מחיר לקוט"ש בא"ג	סה"כ צריכה בקוט"ש	קריאה נוכחית	קריאה קודמת	סוג צריכה	סוג תעריף
			29/02/20	01/02/20	פרטי חשבון עבור תאריכים:	
12.20 ₪	93.10	13.10	2,332.60	2,319.50	פסגה	777
2.87 ₪	56.22	5.10	1,292.65	1,287.55	גבע	778
18.58 ₪	34.70	53.55	4,954.35	4,900.80	שפל	779

סה"כ לדייר:

שיא ביקוש	סה"כ	שפל	גבע	פסגה
1.73	71.75	53.55	5.10	13.10
	33.65 ₪	18.58 ₪	2.87 ₪	12.20 ₪

סה"כ צריכה  
 סה"כ לתשלום

0.00 ₪	<b>תשלום קבוע</b>	
0.00 ₪	<b>תשלום עבור גודל חיבור בKVA (0x0)</b>	
33.65 ₪	<b>סה"כ לתשלום</b>	<b>לא כולל מע"מ</b>

התפלגות חיוב בש"ח לפי תעו"ז

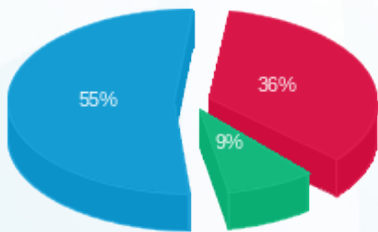

■ פסגה (12.20 ₪)  
 ■ גבע (2.87 ₪)  
 ■ שפל (18.58 ₪)

הסטוריית צריכה בקוט"ש

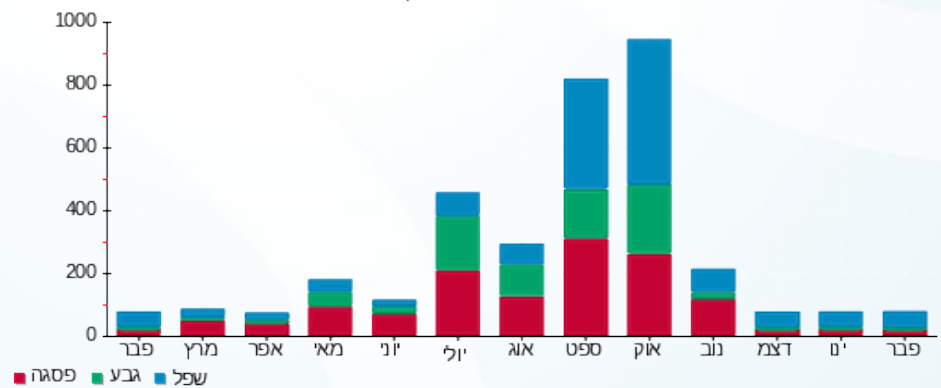



11/03/20 תאריך הפקדה:  
 29/02/20 תאריך קריאה נוכחית:  
 01/02/20 תאריך קריאה קודמת:

שם דייר: משרדי הנהלה ומשרדי חדר ביטחון  
 שם אתר: קבוצת הנגב חנויות

לקוח/ה נכבד/ה, אנו מתכבדים להגיש את חישוב צריכת החשמל לתקופה 01/02/20 - 29/02/20:

משרדי הנהלה ומשרדי חדר ביטחון - 1 - 16193930 (0x0)

סוג תעריף	סוג צריכה	קריאה קודמת	קריאה נוכחית	סה"כ צריכה בקוט"ש	מחיר לקוט"ש בא"ג	סה"כ לתשלום
		01/02/20	29/02/20			
777	פסגה	33,125.60	33,889.60	764.00	93.10	711.28 ₪
778	גבע	14,708.80	15,053.40	344.60	56.22	193.73 ₪
779	שפל	62,737.70	65,536.20	2,798.50	34.70	971.08 ₪

סה"כ לדייר:

פסגה	גבע	שפל	סה"כ	שיא ביקוש
764.00	344.60	2,798.50	3,907.10	11.32
711.28 ₪	193.73 ₪	971.08 ₪	1,876.10 ₪	

סה"כ צריכה  
 סה"כ לתשלום

0.00 ₪	תשלום קבוע	
0.00 ₪	תשלום עבור גודל חיבור בKVA (0x0)	
1,876.10 ₪	סה"כ לתשלום	לא כולל מע"מ

התפלגות חיוב בש"ח לפי תע"ז

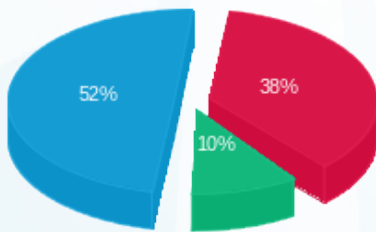

■ פסגה (711.28 ₪)  
 ■ גבע (193.73 ₪)  
 ■ שפל (971.08 ₪)

הסטוריית צריכה בקוט"ש

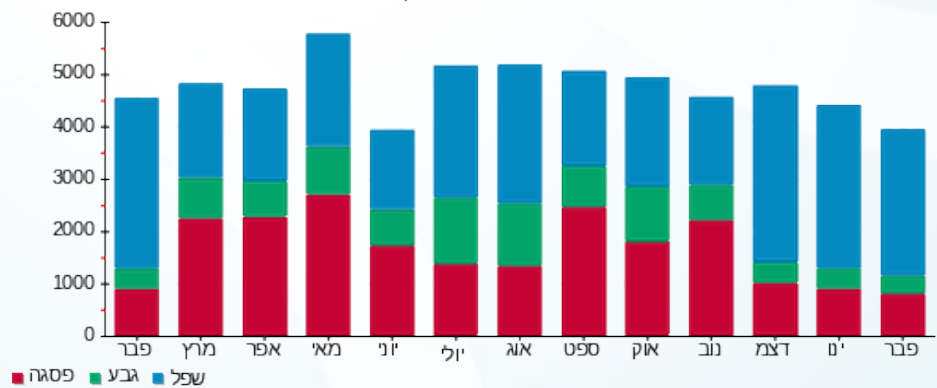

■ פסגה ■ גבע ■ שפל



11/03/20 תאריך הפקה:  
 29/02/20 תאריך קריאה נוכחית:  
 01/02/20 תאריך קריאה קודמת:

שם דייר: מתקן פרטנר  
 שם אתר: קבוצת הנגב חנויות

לקוח/ה נכבד/ה, אנו מתכבדים להגיש את חישוב צריכת החשמל לתקופה 01/02/20 - 29/02/20:

מתקן פרטנר - 1 - 16193938 (3x25)

סוג תעריף	סוג צריכה	קריאה קודמת	קריאה נוכחית	סה"כ צריכה בקוט"ש	מחיר לקוט"ש בא"ג	סה"כ לתשלום
פרטי חשבון עבור תאריכים:						
777	פסגה	01/02/20	29/02/20	163.30	93.10	152.03 ₪
778	גבע	3,735.00	3,813.80	78.80	56.22	44.30 ₪
779	שפל	11,338.80	11,944.50	605.70	34.70	210.18 ₪

סה"כ לדייר:

פסגה	גבע	שפל	סה"כ	שיא ביקוש
163.30	78.80	605.70	847.80	1.37
152.03 ₪	44.30 ₪	210.18 ₪	406.51 ₪	

סה"כ צריכה  
 סה"כ לתשלום

200.95 ₪	תשלום קבוע	
2.59 ₪	תשלום עבור גודל חיבור בKVA (3x25)	
610.05 ₪	סה"כ לתשלום	לא כולל מע"מ

התפלגות חיוב בש"ח לפי תע"ז

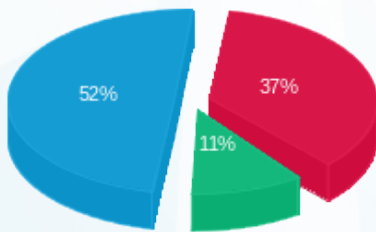

■ פסגה (152.03 ₪)  
 ■ גבע (44.30 ₪)  
 ■ שפל (210.18 ₪)

הסטוריית צריכה בקוט"ש

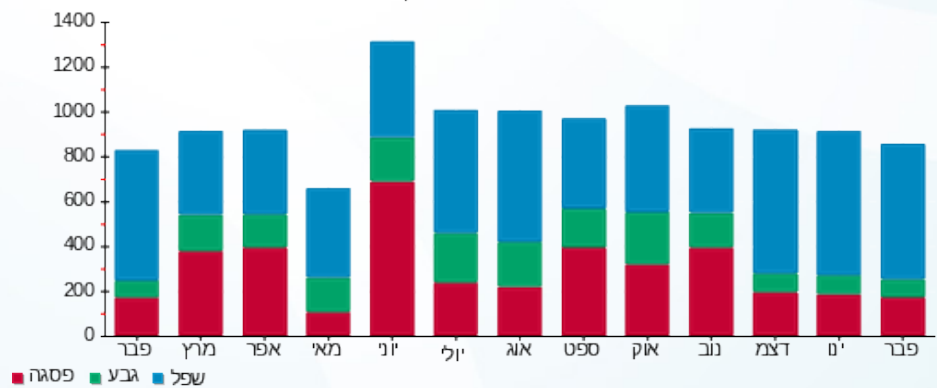



11/03/20 תאריך הפקה:  
 29/02/20 תאריך קריאה נוכחית:  
 01/02/20 תאריך קריאה קודמת:

שם דייר: ניו מתנות  
 שם אתר: קבוצת הנגב חנויות

לקוח/ה נכבד/ה, אנו מתכבדים להגיש את חישוב צריכת החשמל לתקופה 01/02/20 - 29/02/20:

ניו מתנות - 1 - 13127905 (3x40)

סוג תעריף	סוג צריכה	קריאה קודמת	קריאה נוכחית	סה"כ צריכה בקוט"ש	מחיר לקוט"ש בא"ג	סה"כ לתשלום
פרטי חשבון עבור תאריכים:						
777	פסגה	01/02/20	29/02/20	282.50	93.10	263.01 ₪
778	גבע	10,852.90	10,873.70	20.80	56.22	11.69 ₪
779	שפל	10,346.30	10,785.20	438.90	34.70	152.30 ₪

סה"כ לדייר:

פסגה	גבע	שפל	סה"כ	שיא ביקוש
282.50	20.80	438.90	742.20	
263.01 ₪	11.69 ₪	152.30 ₪	427.00 ₪	

סה"כ צריכה  
 סה"כ לתשלום

200.95 ₪	תשלום קבוע	
4.14 ₪	תשלום עבור גודל חיבור בKVA (3x40)	
632.09 ₪	סה"כ לתשלום	לא כולל מע"מ

התפלגות חיוב בש"ח לפי תעו"ז

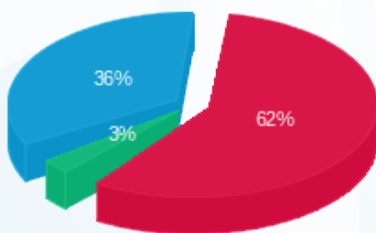

פסגה (263.01 ₪)  
 גבע (11.69 ₪)  
 שפל (152.30 ₪)

הסטוריית צריכה בקוט"ש

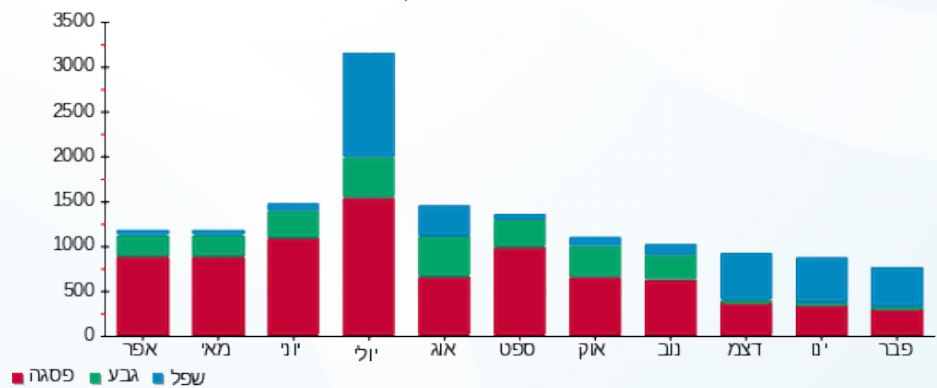



11/03/20

תאריך הפקדה:

שם דייר: נמרוד

29/02/20

תאריך קריאה נוכחית:

שם אתר: קבוצת הנגב חנויות

01/02/20

תאריך קריאה קודמת:

לקוח/ה נכבד/ה, אנו מתכבדים להגיש את חישוב צריכת החשמל לתקופה 01/02/20 - 29/02/20:

נעלי נמרוד - 6 - 14118692 (3x25)

סוג תעריף	סוג צריכה	קריאה קודמת	קריאה נוכחית	סה"כ צריכה בקוט"ש	מחיר לקוט"ש בא"ג	סה"כ לתשלום
פרטי חשבון עבור תאריכים:						
777	פסגה	01/02/20	29/02/20	210.70	93.10	196.16 ₪
778	גבע	7,786.60	7,803.50	16.90	56.22	9.50 ₪
779	שפל	6,113.30	6,429.90	316.60	34.70	109.86 ₪

סה"כ לדייר:

פסגה	גבע	שפל	סה"כ	שיא ביקוש
210.70	16.90	316.60	544.20	5.32
196.16 ₪	9.50 ₪	109.86 ₪	315.52 ₪	

סה"כ צריכה

סה"כ לתשלום

200.95 ₪	<b>תשלום קבוע</b>	
2.59 ₪	<b>תשלום עבור גודל חיבור בKVA (3x25)</b>	
519.06 ₪	<b>סה"כ לתשלום</b>	<b>לא כולל מע"מ</b>

התפלגות חיוב בש"ח לפי תע"ז

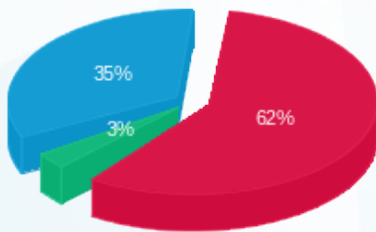

- פסגה (196.16 ₪) 62%
- גבע (9.50 ₪) 3%
- שפל (109.86 ₪) 35%

הסטוריית צריכה בקוט"ש

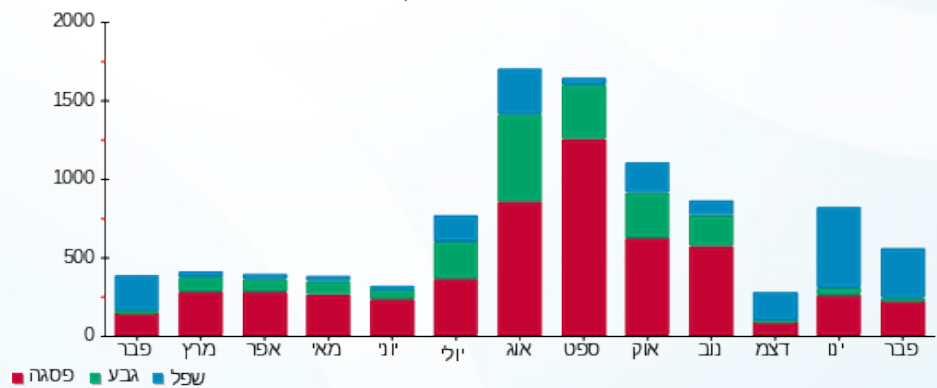



11/03/20 תאריך הפקה:  
 29/02/20 תאריך קריאה נוכחית:  
 01/02/20 תאריך קריאה קודמת:

שם דייר: נעלי TO GO  
 שם אתר: קבוצת הנגב חנויות

לקוח/ה נכבד/ה, אנו מתכבדים להגיש את חישוב צריכת החשמל לתקופה 01/02/20 - 29/02/20:

נעלי 10 - (3x63)14086125 TO GO

סה"כ לתשלום	מחיר לקוט"ש בא"ג	סה"כ צריכה בקוט"ש	קריאה נוכחית	קריאה קודמת	סוג צריכה	סוג תעריף
			29/02/20	01/02/20		פרטי חשבון עבור תאריכים:
993.66 ₪	93.10	1,067.30	90,683.80	89,616.50	פסגה	777
66.06 ₪	56.22	117.50	32,775.50	32,658.00	גבע	778
664.68 ₪	34.70	1,915.50	38,806.10	36,890.60	שפל	779

סה"כ לדייר:

שיא ביקוש	סה"כ	שפל	גבע	פסגה
12.72	3,100.30	1,915.50	117.50	1,067.30
	1,724.39 ₪	664.68 ₪	66.06 ₪	993.66 ₪

סה"כ צריכה  
 סה"כ לתשלום

200.95 ₪	<b>תשלום קבוע</b>	
6.53 ₪	<b>תשלום עבור גודל חיבור בKVA (3x63)</b>	
1,931.87 ₪	<b>סה"כ לתשלום</b>	<b>לא כולל מע"מ</b>

התפלגות חיוב בש"ח לפי תעו"ז

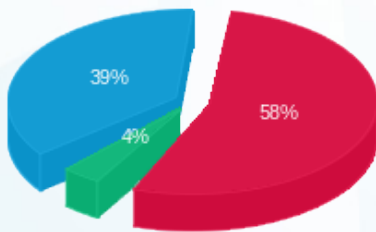

■ פסגה (993.66 ₪)  
 ■ גבע (66.06 ₪)  
 ■ שפל (664.68 ₪)

הסטוריית צריכה בקוט"ש

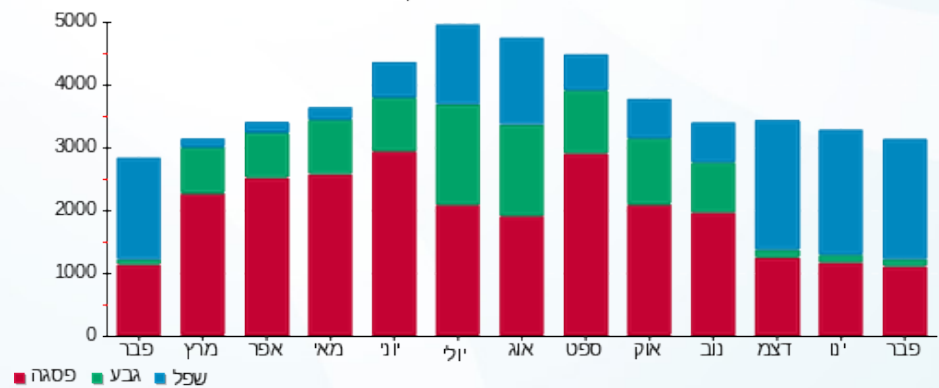



11/03/20 תאריך הפקה:  
 29/02/20 תאריך קריאה נוכחית:  
 01/02/20 תאריך קריאה קודמת:

שם דייר: נעלי גראס  
 שם אתר: קבוצת הנגב חנויות

לקוח/ה נכבד/ה, אנו מתכבדים להגיש את חישוב צריכת החשמל לתקופה 01/02/20 - 29/02/20:

נעלי גראס - 5 - 14154665 (3x160)

סוג תעריף	סוג צריכה	קריאה קודמת	קריאה נוכחית	סה"כ צריכה בקוט"ש	מחיר לקוט"ש בא"ג	סה"כ לתשלום
פרטי חשבון עבור תאריכים:						
777	פסגה	01/02/20	29/02/20	521.30	93.10	485.33 ₪
778	גבע	21,598.20	21,604.80	6.60	56.22	3.71 ₪
779	שפל	25,515.20	26,351.90	836.70	34.70	290.33 ₪

סה"כ לדיר:

פסגה	גבע	שפל	סה"כ	שיא ביקוש
521.30	6.60	836.70	1,364.60	11.96
485.33 ₪	3.71 ₪	290.33 ₪	779.38 ₪	

סה"כ צריכה  
 סה"כ לתשלום

200.95 ₪	תשלום קבוע	
16.58 ₪	תשלום עבור גודל חיבור בKVA (3x160)	
996.90 ₪	סה"כ לתשלום	לא כולל מע"מ

התפלגות חיוב בש"ח לפי תעו"ז

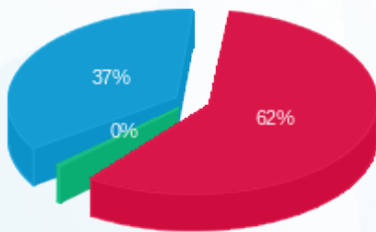

■ פסגה (485.33 ₪)  
 ■ גבע (3.71 ₪)  
 ■ שפל (290.33 ₪)

הסטוריית צריכה בקוט"ש



11/03/20 תאריך הפקדה:  
 29/02/20 תאריך קריאה נוכחית:  
 01/02/20 תאריך קריאה קודמת:

שם דייר: נעלי קוקה  
 שם אתר: קבוצת הנגב חנויות

לקוח/ה נכבד/ה, אנו מתכבדים להגיש את חישוב צריכת החשמל לתקופה 01/02/20 - 29/02/20:

נעלי קוקה - 2 - 14118692(3x40)

סוג תעריף	סוג צריכה	קריאה קודמת	קריאה נוכחית	סה"כ צריכה בקוט"ש	מחיר לקוט"ש בא"ג	סה"כ לתשלום
פרטי חשבון עבור תאריכים:						
777	פסגה	01/02/20	29/02/20	298.70	93.10	278.09 ₪
778	גבע	9,532.90	9,551.60	18.70	56.22	10.51 ₪
779	שפל	7,375.50	7,783.20	407.70	34.70	141.47 ₪

סה"כ לדייר:

פסגה	גבע	שפל	סה"כ	שיא ביקוש
298.70	18.70	407.70	725.10	6.09
278.09 ₪	10.51 ₪	141.47 ₪	430.07 ₪	

סה"כ צריכה  
 סה"כ לתשלום

200.95 ₪	תשלום קבוע	
4.14 ₪	תשלום עבור גודל חיבור בKVA (3x40)	
635.17 ₪	סה"כ לתשלום	לא כולל מע"מ

התפלגות חיוב בש"ח לפי תעו"ז

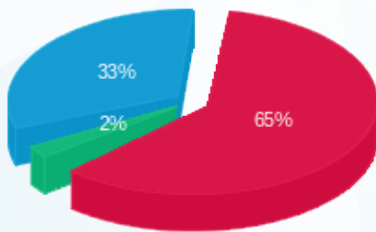

פסגה (278.09 ₪) 65%  
 גבע (10.51 ₪) 2%  
 שפל (141.47 ₪) 33%

הסטוריית צריכה בקוט"ש

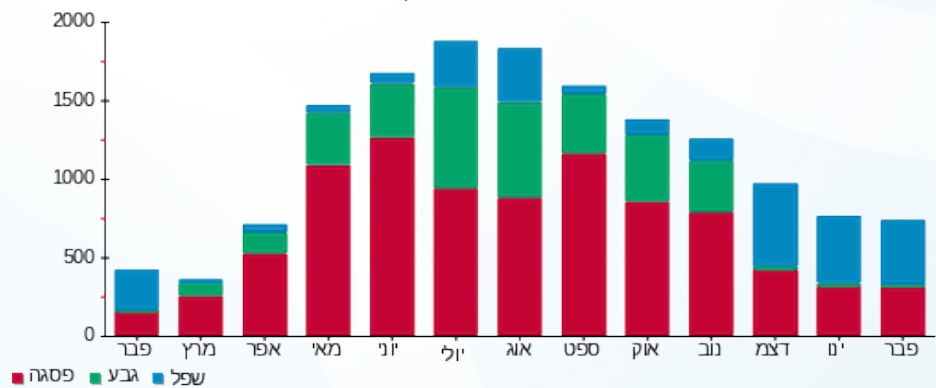

11/03/20 תאריך הפקדה:  
 29/02/20 תאריך קריאה נוכחית:  
 01/02/20 תאריך קריאה קודמת:

**שם דייר:** נעמן חנות זמנית חדשה  
**שם אתר:** קבוצת הנגב חנויות

**לקוח/ה נכבד/ה, אנו מתכבדים להגיש את חישוב צריכת החשמל לתקופה 01/02/20 - 29/02/20:**

**נעמן חנות זמנית חדשה - 4 - 81018771(3x40)**

סוג תעריף	סוג צריכה	קריאה קודמת	קריאה נוכחית	סה"כ צריכה בקוט"ש	מחיר לקוט"ש בא"ג	סה"כ לתשלום
פרטי חשבון עבור תאריכים:						
777	פסגה	01/02/20	29/02/20	87.20	93.10	81.18 ₪
778	גבע	19,840.50	19,867.95	27.45	56.22	15.43 ₪
779	שפל	22,141.65	22,360.30	218.65	34.70	75.87 ₪

**סה"כ לדייר:**

פסגה	גבע	שפל	סה"כ	שיא ביקוש
87.20	27.45	218.65	333.30	3.95
₪ 81.18	₪ 15.43	₪ 75.87	₪ 172.49	

**סה"כ צריכה**  
**סה"כ לתשלום**

200.95 ₪	<b>תשלום קבוע</b>	
4.14 ₪	<b>תשלום עבור גודל חיבור בKVA (3x40)</b>	
377.58 ₪	<b>סה"כ לתשלום</b>	<b>לא כולל מע"מ</b>

התפלגות חיוב בש"ח לפי תעו"ז

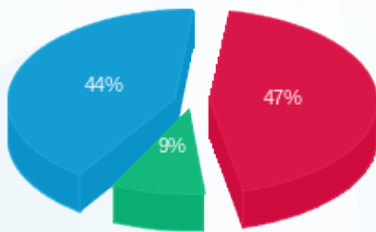

■ פסגה (₪ 81.18)  
 ■ גבע (₪ 15.43)  
 ■ שפל (₪ 75.87)

הסטוריית צריכה בקוט"ש

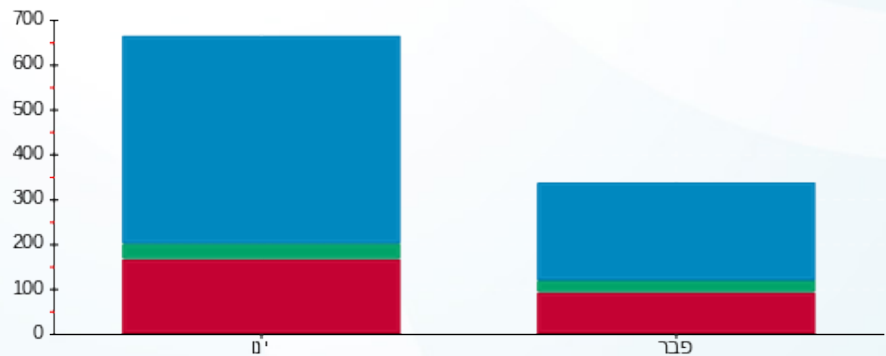

■ פסגה ■ גבע ■ שפל



11/03/20 תאריך הפקדה:  
 29/02/20 תאריך קריאה נוכחית:  
 01/02/20 תאריך קריאה קודמת:

שם דייר: סבון של פעם  
 שם אתר: קבוצת הנגב חנויות

לקוח/ה נכבד/ה, אנו מתכבדים להגיש את חישוב צריכת החשמל לתקופה 01/02/20 - 29/02/20:

סבון של פעם - 1 - 14014447(3x40)

סוג תעריף	סוג צריכה	קריאה קודמת	קריאה נוכחית	סה"כ צריכה בקוט"ש	מחיר לקוט"ש בא"ג	סה"כ לתשלום
		01/02/20	29/02/20			
777	פסגה	30,490.60	30,658.80	168.20	93.10	156.59 ₪
778	גבע	12,122.00	12,155.00	33.00	56.22	18.55 ₪
779	שפל	12,135.60	12,459.00	323.40	34.70	112.22 ₪

סה"כ לדייר:

פסגה	גבע	שפל	סה"כ	שיא ביקוש
168.20	33.00	323.40	524.60	
156.59 ₪	18.55 ₪	112.22 ₪	287.37 ₪	

סה"כ צריכה  
 סה"כ לתשלום

200.95 ₪	תשלום קבוע	
4.14 ₪	תשלום עבור גודל חיבור בKVA (3x40)	
492.46 ₪	סה"כ לתשלום	לא כולל מע"מ

התפלגות חיוב בש"ח לפי תעו"ז

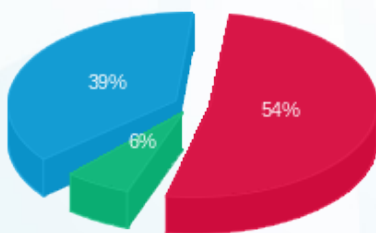

פסגה (156.59 ₪) - 54%  
 גבע (18.55 ₪) - 6%  
 שפל (112.22 ₪) - 39%

הסטוריית צריכה בקוט"ש

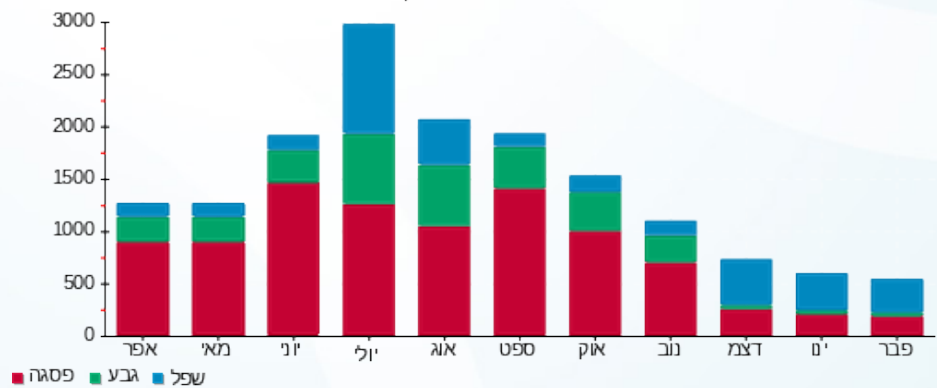



11/03/20 תאריך הפקה:  
 29/02/20 תאריך קריאה נוכחית:  
 01/02/20 תאריך קריאה קודמת:

שם דייר: סברובסקי  
 שם אתר: קבוצת הנגב חנויות

לקוח/ה נכבד/ה, אנו מתכבדים להגיש את חישוב צריכת החשמל לתקופה 01/02/20 - 29/02/20:

סברובסקי - 6 - 00024580 (3x25)

סוג תעריף	סוג צריכה	קריאה קודמת	קריאה נוכחית	סה"כ צריכה בקוט"ש	מחיר לקוט"ש בא"ג	סה"כ לתשלום
פרטי חשבון עבור תאריכים:						
777	פסגה	01/02/20	29/02/20	63.24	93.10	58.87 ₪
778	גבע	15,894.59	15,901.95	7.36	56.22	4.14 ₪
779	שפל	12,409.40	12,538.99	129.60	34.70	44.97 ₪

סה"כ לדייר:

פסגה	גבע	שפל	סה"כ	שיא ביקוש
63.24	7.36	129.60	200.20	2.10
₪ 58.87	₪ 4.14	₪ 44.97	₪ 107.98	

סה"כ צריכה  
 סה"כ לתשלום

200.95 ₪	תשלום קבוע	
2.59 ₪	תשלום עבור גודל חיבור בKVA (3x25)	
311.52 ₪	סה"כ לתשלום	לא כולל מע"מ

התפלגות חיוב בש"ח לפי תעו"ז

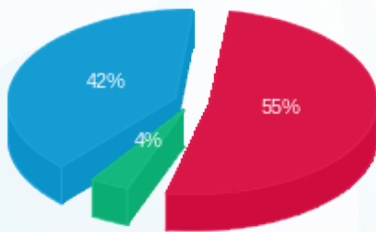

פסגה (₪ 58.87) ■  
 גבע (₪ 4.14) ■  
 שפל (₪ 44.97) ■

הסטוריית צריכה בקוט"ש

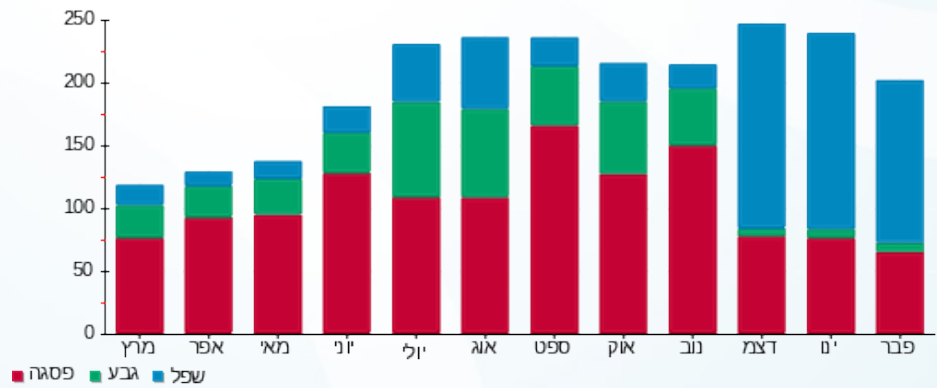



11/03/20 תאריך הפקדה:  
 29/02/20 תאריך קריאה נוכחית:  
 01/02/20 תאריך קריאה קודמת:

שם דייר: סוּטש  
 שם אתר: קבוצת הנגב חנויות

לקוח/ה נכבד/ה, אנו מתכבדים להגיש את חישוב צריכת החשמל לתקופה 01/02/20 - 29/02/20:

סוּטש - 1 - 14014418 (3x25)

סוג תעריף	סוג צריכה	קריאה קודמת	קריאה נוכחית	סה"כ צריכה בקוט"ש	מחיר לקוט"ש בא"ג	סה"כ לתשלום
פרטי חשבון עבור תאריכים:						
777	פסגה	01/02/20	29/02/20	261.00	93.10	242.99 ₪
778	גבע	8,840.30	8,865.70	25.40	56.22	14.28 ₪
779	שפל	12,863.80	13,304.80	441.00	34.70	153.03 ₪

סה"כ לדייר:

פסגה	גבע	שפל	סה"כ	שיא ביקוש
261.00	25.40	441.00	727.40	
242.99 ₪	14.28 ₪	153.03 ₪	410.30 ₪	

סה"כ צריכה  
 סה"כ לתשלום

200.95 ₪	תשלום קבוע	
2.59 ₪	תשלום עבור גודל חיבור בKVA (3x25)	
613.84 ₪	סה"כ לתשלום	לא כולל מע"מ

התפלגות חיוב בש"ח לפי תעו"ז

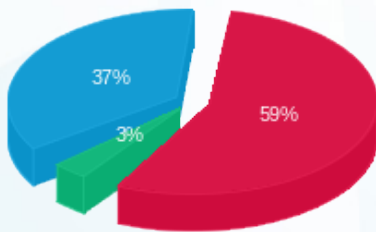

פסגה (242.99 ₪) 59%  
 גבע (14.28 ₪) 3%  
 שפל (153.03 ₪) 37%

הסטוריית צריכה בקוט"ש

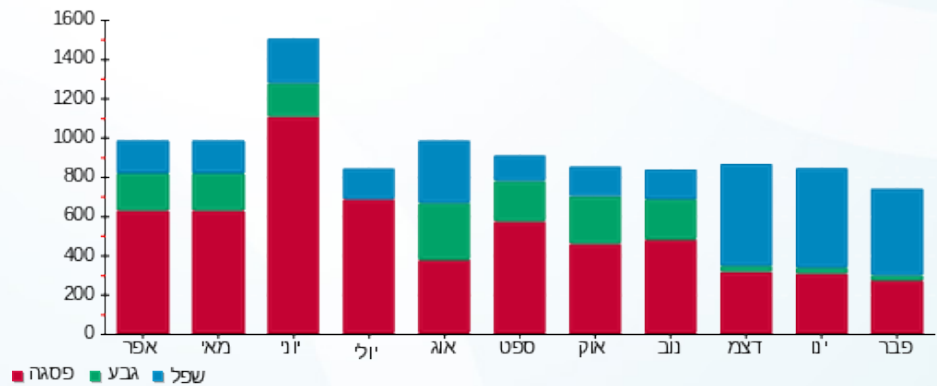



11/03/20 תאריך הפקה:  
 29/02/20 תאריך קריאה נוכחית:  
 01/02/20 תאריך קריאה קודמת:

שם דייר: סטודיו לודה חדש  
 שם אתר: קבוצת הנגב חנויות

לקוח/ה נכבד/ה, אנו מתכבדים להגיש את חישוב צריכת החשמל לתקופה 01/02/20 - 29/02/20:

סטודיו לודה חדש - 2 - 15114138(3x40)

סה"כ לתשלום	מחיר לקוט"ש בא"ג	סה"כ צריכה בקוט"ש	קריאה נוכחית	קריאה קודמת	סוג צריכה	סוג תעריף
			29/02/20	01/02/20		פרטי חשבון עבור תאריכים:
₪ 471.23	93.10	506.15	22,248.35	21,742.20	פסגה	777
₪ 37.05	56.22	65.90	7,814.90	7,749.00	גבע	778
₪ 249.63	34.70	719.40	9,524.15	8,804.75	שפל	779

סה"כ לדייר:

שיא ביקוש	סה"כ	שפל	גבע	פסגה
7.04	1,291.45	719.40	65.90	506.15
	₪ 757.91	₪ 249.63	₪ 37.05	₪ 471.23

סה"כ צריכה  
 סה"כ לתשלום

₪ 200.95	<b>תשלום קבוע</b>	
₪ 4.14	<b>תשלום עבור גודל חיבור בKVA (3x40)</b>	
₪ 963.00	<b>סה"כ לתשלום</b>	<b>לא כולל מע"מ</b>

התפלגות חיוב בש"ח לפי תע"ז

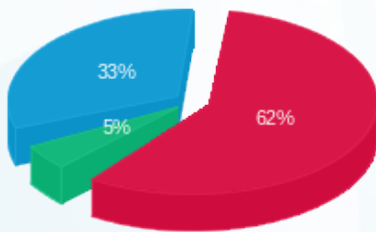

פסגה (₪ 471.23) 62%  
 גבע (₪ 37.05) 5%  
 שפל (₪ 249.63) 33%

הסטוריית צריכה בקוט"ש

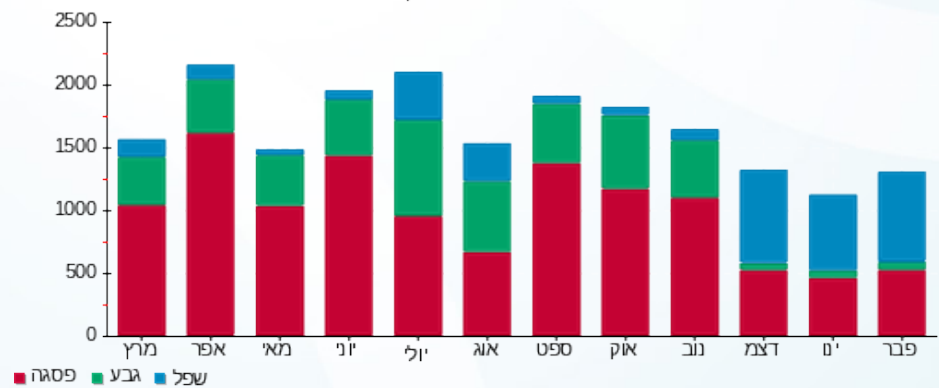



11/03/20 תאריך הפקדה:  
 29/02/20 תאריך קריאה נוכחית:  
 01/02/20 תאריך קריאה קודמת:

שם דייר: סטודיו פאשה  
 שם אתר: קבוצת הנגב חנויות

לקוח/ה נכבד/ה, אנו מתכבדים להגיש את חישוב צריכת החשמל לתקופה 01/02/20 - 29/02/20:

סטודיו פאשה - 4 - 00009665 (3x40)

סוג תעריף	סוג צריכה	קריאה קודמת	קריאה נוכחית	סה"כ צריכה בקוט"ש	מחיר לקוט"ש בא"ג	סה"כ לתשלום
פרטי חשבון עבור תאריכים:						
777	פסגה	01/02/20	29/02/20	329.10	93.10	306.39 ₪
778	גבע	27,657.78	27,687.16	29.38	56.22	16.52 ₪
779	שפל	30,326.01	30,863.75	537.74	34.70	186.60 ₪

סה"כ לדייר:

פסגה	גבע	שפל	סה"כ	שיא ביקוש
329.10	29.38	537.74	896.22	5.59
306.39 ₪	16.52 ₪	186.60 ₪	509.50 ₪	

סה"כ צריכה  
 סה"כ לתשלום

200.95 ₪	תשלום קבוע	
4.14 ₪	תשלום עבור גודל חיבור בKVA (3x40)	
714.60 ₪	סה"כ לתשלום	לא כולל מע"מ

התפלגות חיוב בש"ח לפי תעו"ז

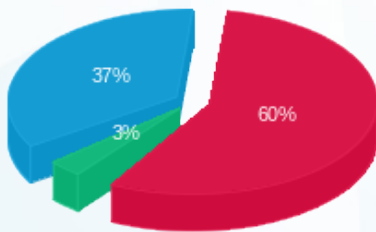

פסגה (306.39 ₪) 60%  
 גבע (16.52 ₪) 37%  
 שפל (186.60 ₪) 3%

הסטוריית צריכה בקוט"ש

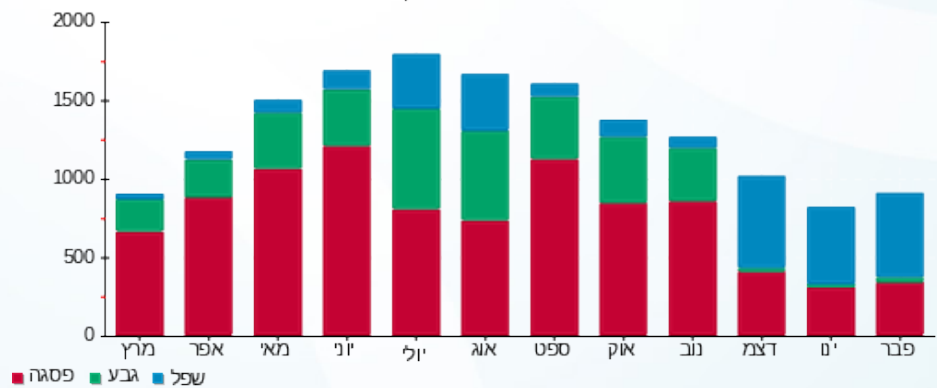



11/03/20 תאריך הפקה:  
 29/02/20 תאריך קריאה נוכחית:  
 01/02/20 תאריך קריאה קודמת:

שם דייר: סטימצקי  
 שם אתר: קבוצת הנגב חנויות

לקוח/ה נכבד/ה, אנו מתכבדים להגיש את חישוב צריכת החשמל לתקופה 01/02/20 - 29/02/20:

קרוקר - 1 - 14014351(3x50)

סוג תעריף	סוג צריכה	קריאה קודמת	קריאה נוכחית	סה"כ צריכה בקוט"ש	מחיר לקוט"ש בא"ג	סה"כ לתשלום
פרטי חשבון עבור תאריכים:						
777	פסגה	01/02/20	29/02/20	334.30	93.10	311.23 ₪
778	גבע	15,930.70	15,971.40	40.70	56.22	22.88 ₪
779	שפל	23,220.20	23,844.10	623.90	34.70	216.49 ₪

סה"כ לדייר:

פסגה	גבע	שפל	סה"כ	שיא ביקוש
334.30	40.70	623.90	998.90	
311.23 ₪	22.88 ₪	216.49 ₪	550.61 ₪	

סה"כ צריכה  
 סה"כ לתשלום

200.95 ₪	תשלום קבוע	
5.18 ₪	תשלום עבור גודל חיבור בKVA (3x50)	
756.74 ₪	סה"כ לתשלום	לא כולל מע"מ

התפלגות חיוב בש"ח לפי תעו"ז

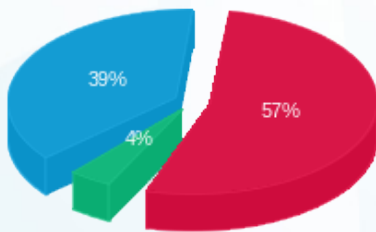

■ פסגה (311.23 ₪)  
 ■ גבע (22.88 ₪)  
 ■ שפל (216.49 ₪)

הסטוריית צריכה בקוט"ש

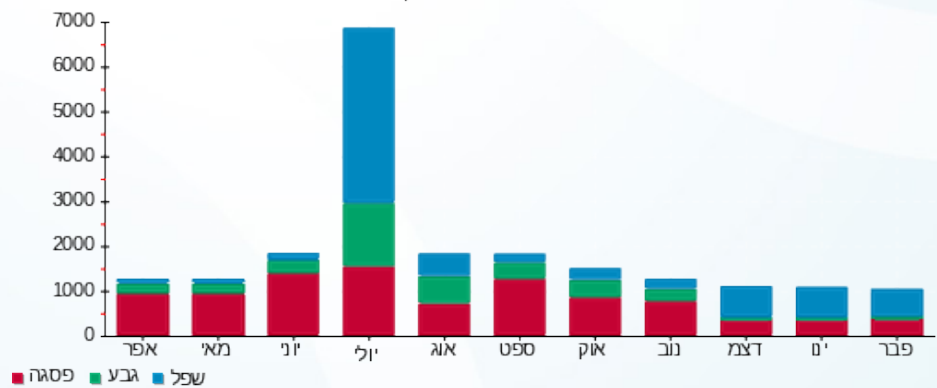



11/03/20 תאריך הפקה:  
 29/02/20 תאריך קריאה נוכחית:  
 01/02/20 תאריך קריאה קודמת:

שם דייר: סימני דרך  
 שם אתר: קבוצת הנגב חנויות

לקוח/ה נכבד/ה, אנו מתכבדים להגיש את חישוב צריכת החשמל לתקופה 01/02/20 - 29/02/20:

סימני דרך - 1 - 14014354(3x25)

סוג תעריף	סוג צריכה	קריאה קודמת	קריאה נוכחית	סה"כ צריכה בקוט"ש	מחיר לקוט"ש בא"ג	סה"כ לתשלום
פרטי חשבון עבור תאריכים:						
777	פסגה	01/02/20	29/02/20	237.50	93.10	221.11 ₪
778	גבע	14,101.00	14,165.00	64.00	56.22	35.98 ₪
779	שפל	15,556.30	16,137.80	581.50	34.70	201.78 ₪

סה"כ לדיר:

פסגה	גבע	שפל	סה"כ	שיא ביקוש
237.50	64.00	581.50	883.00	
221.11 ₪	35.98 ₪	201.78 ₪	458.87 ₪	

סה"כ צריכה  
 סה"כ לתשלום

200.95 ₪	תשלום קבוע	
2.59 ₪	תשלום עבור גודל חיבור בKVA (3x25)	
662.41 ₪	סה"כ לתשלום	לא כולל מע"מ

התפלגות חיוב בש"ח לפי תעו"ז

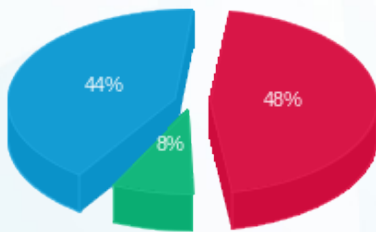

■ פסגה (221.11 ₪)  
 ■ גבע (35.98 ₪)  
 ■ שפל (201.78 ₪)

הסטוריית צריכה בקוט"ש

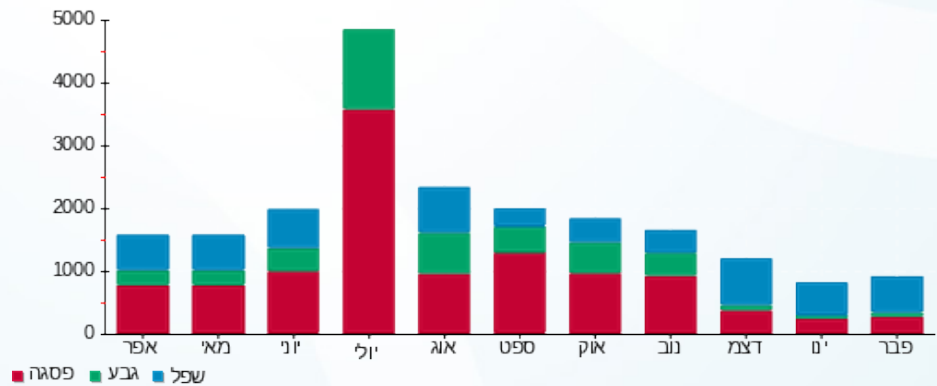



11/03/20 תאריך הפקדה:  
 29/02/20 תאריך קריאה נוכחית:  
 01/02/20 תאריך קריאה קודמת:

שם דייר: סליו  
 שם אתר: קבוצת הנגב חנויות

לקוח/ה נכבד/ה, אנו מתכבדים להגיש את חישוב צריכת החשמל לתקופה 01/02/20 - 29/02/20:

סליו - 2 - 14154665 (3x25)

סוג תעריף	סוג צריכה	קריאה קודמת	קריאה נוכחית	סה"כ צריכה בקוט"ש	מחיר לקוט"ש בא"ג	סה"כ לתשלום
פרטי חשבון עבור תאריכים:						
777	פסגה	01/02/20	29/02/20	184.00	93.10	171.30 ₪
778	גבע	26,667.00	26,674.50	7.50	56.22	4.22 ₪
779	שפל	48,074.60	48,343.80	269.20	34.70	93.41 ₪

סה"כ לדייר:

פסגה	גבע	שפל	סה"כ	שיא ביקוש
184.00	7.50	269.20	460.70	4.38
171.30 ₪	4.22 ₪	93.41 ₪	268.93 ₪	

סה"כ צריכה  
 סה"כ לתשלום

200.95 ₪	<b>תשלום קבוע</b>	
2.59 ₪	<b>תשלום עבור גודל חיבור בKVA (3x25)</b>	
472.47 ₪	<b>סה"כ לתשלום</b>	<b>לא כולל מע"מ</b>

התפלגות חיוב בש"ח לפי תע"ז

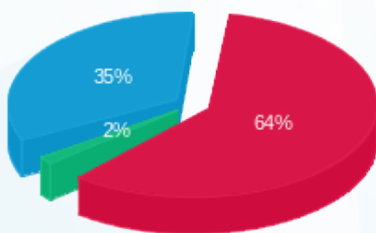

■ פסגה (171.30 ₪)  
 ■ גבע (4.22 ₪)  
 ■ שפל (93.41 ₪)

הסטוריית צריכה בקוט"ש

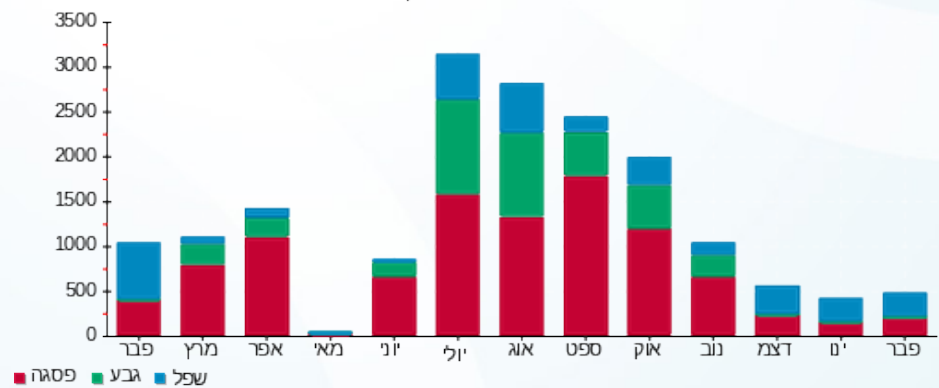



11/03/20 תאריך הפקדה:  
 29/02/20 תאריך קריאה נוכחית:  
 01/02/20 תאריך קריאה קודמת:

שם דייר: סמי את מאיר  
 שם אתר: קבוצת הנגב חנויות

לקוח/ה נכבד/ה, אנו מתכבדים להגיש את חישוב צריכת החשמל לתקופה 01/02/20 - 29/02/20:

סמי את מאיר - 13 - 14086125(3x40)

סוג תעריף	סוג צריכה	קריאה קודמת	קריאה נוכחית	סה"כ צריכה בקוט"ש	מחיר לקוט"ש בא"ג	סה"כ לתשלום
פרטי חשבון עבור תאריכים:						
777	פסגה	01/02/20	29/02/20	227.70	93.10	211.99 ₪
778	גבע	14,285.10	14,295.70	10.60	56.22	5.96 ₪
779	שפל	7,988.00	8,298.70	310.70	34.70	107.81 ₪

סה"כ לדייר:

פסגה	גבע	שפל	סה"כ	שיא ביקוש
227.70	10.60	310.70	549.00	4.12
211.99 ₪	5.96 ₪	107.81 ₪	325.76 ₪	

סה"כ צריכה  
 סה"כ לתשלום

200.95 ₪	תשלום קבוע	
4.14 ₪	תשלום עבור גודל חיבור בKVA (3x40)	
530.86 ₪	סה"כ לתשלום	לא כולל מע"מ

התפלגות חיוב בש"ח לפי תעו"ז

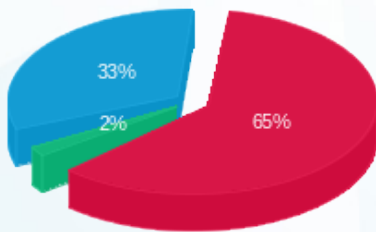

פסגה (211.99 ₪) 65%  
 גבע (5.96 ₪) 33%  
 שפל (107.81 ₪) 2%

הסטוריית צריכה בקוט"ש

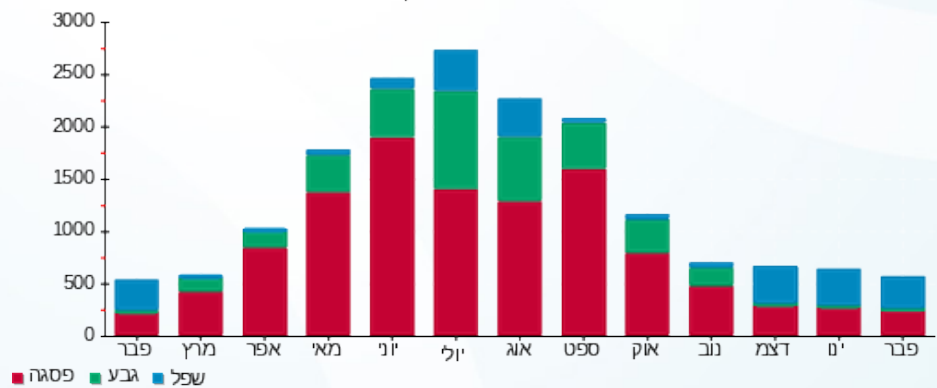



11/03/20 תאריך הפקה:  
 29/02/20 תאריך קריאה נוכחית:  
 01/02/20 תאריך קריאה קודמת:

שם דייר: סקופ  
 שם אתר: קבוצת הנגב חנויות

לקוח/ה נכבד/ה, אנו מתכבדים להגיש את חישוב צריכת החשמל לתקופה 01/02/20 - 29/02/20:

סקופ - 10 - 14118685 (3x25)

סוג תעריף	סוג צריכה	קריאה קודמת	קריאה נוכחית	סה"כ צריכה בקוט"ש	מחיר לקוט"ש בא"ג	סה"כ לתשלום
פרטי חשבון עבור תאריכים:						
777	פסגה	01/02/20	29/02/20	505.40	93.10	470.53 ₪
778	גבע	15,748.70	15,782.60	33.90	56.22	19.06 ₪
779	שפל	15,153.60	15,893.30	739.70	34.70	256.68 ₪

סה"כ לדייר:

פסגה	גבע	שפל	סה"כ	שיא ביקוש
505.40	33.90	739.70	1,279.00	5.15
470.53 ₪	19.06 ₪	256.68 ₪	746.26 ₪	

סה"כ צריכה  
 סה"כ לתשלום

200.95 ₪	תשלום קבוע	
2.59 ₪	תשלום עבור גודל חיבור בKVA (3x25)	
949.80 ₪	סה"כ לתשלום	לא כולל מע"מ

התפלגות חיוב בש"ח לפי תעו"ז

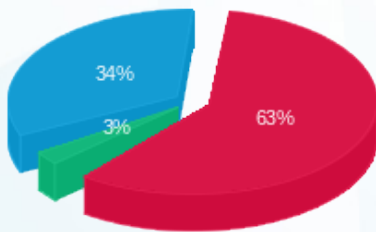

פסגה (470.53 ₪)  
 גבע (19.06 ₪)  
 שפל (256.68 ₪)

הסטוריית צריכה בקוט"ש

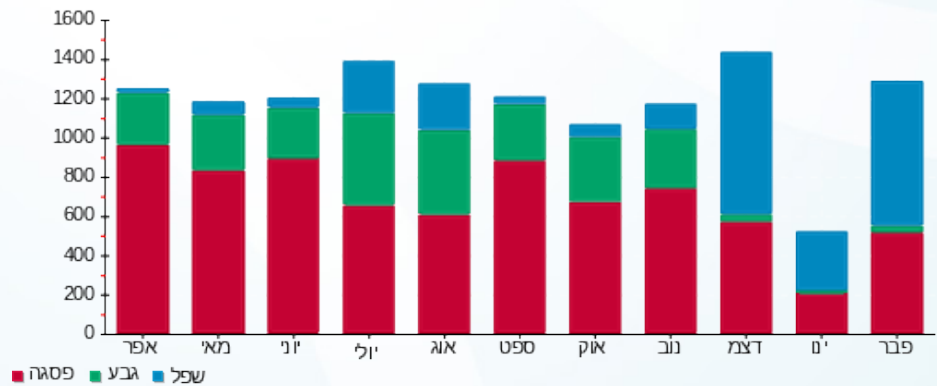



11/03/20

תאריך הפקדה:

שם דייר: סקרה

29/02/20

תאריך קריאה נוכחית:

שם אתר: קבוצת הנגב חנויות

01/02/20

תאריך קריאה קודמת:

לקוח/ה נכבד/ה, אנו מתכבדים להגיש את חישוב צריכת החשמל לתקופה 01/02/20 - 29/02/20:

סקרה - 7 - 14086125(3x80)

סוג תעריף	סוג צריכה	קריאה קודמת	קריאה נוכחית	סה"כ צריכה בקוט"ש	מחיר לקוט"ש בא"ג	סה"כ לתשלום
פרטי חשבון עבור תאריכים:						
777	פסגה	01/02/20	29/02/20	1,192.80	93.10	1,110.50 ₪
778	גבע	47,767.90	47,847.50	79.60	56.22	44.75 ₪
779	שפל	43,735.00	45,445.20	1,710.20	34.70	593.44 ₪

סה"כ לדיר:

פסגה	גבע	שפל	סה"כ	שיא ביקוש
1,192.80	79.60	1,710.20	2,982.60	18.41
1,110.50 ₪	44.75 ₪	593.44 ₪	1,748.69 ₪	

סה"כ צריכה

סה"כ לתשלום

200.95 ₪	תשלום קבוע	
8.29 ₪	תשלום עבור גודל חיבור בKVA (3x80)	
1,957.93 ₪	סה"כ לתשלום	לא כולל מע"מ

התפלגות חיוב בש"ח לפי תע"ז

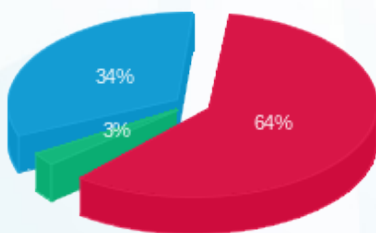

פסגה (1,110.50 ₪) 64%  
גבע (44.75 ₪) 3%  
שפל (593.44 ₪) 34%

הסטוריית צריכה בקוט"ש

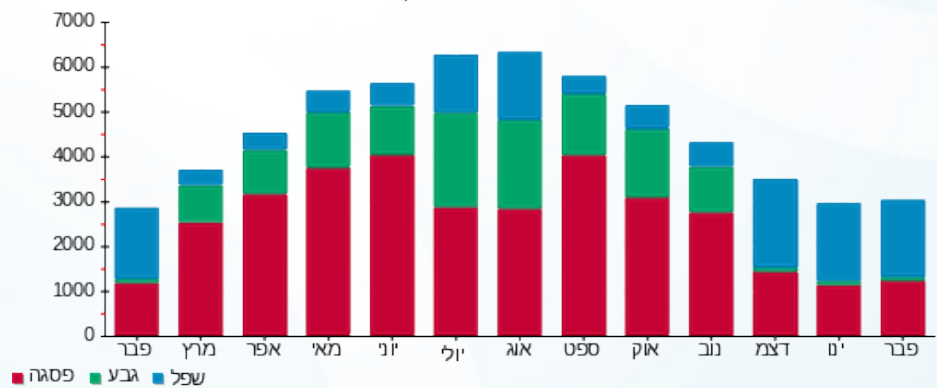



11/03/20

תאריך הפקדה:

שם דייר: עונות

29/02/20

תאריך קריאה נוכחית:

שם אתר: קבוצת הנגב חנויות

01/02/20

תאריך קריאה קודמת:

לקוח/ה נכבד/ה, אנו מתכבדים להגיש את חישוב צריכת החשמל לתקופה 01/02/20 - 29/02/20:

עונות - 1 - 14014364 (3x25)

סה"כ לתשלום	מחיר לקוט"ש בא"ג	סה"כ צריכה בקוט"ש	קריאה נוכחית	קריאה קודמת	סוג צריכה	סוג תעריף
			29/02/20	01/02/20		פרטי חשבון עבור תאריכים:
₪ 311.51	93.10	334.60	52,625.70	52,291.10	פסגה	777
₪ 23.44	56.22	41.70	19,717.50	19,675.80	גבע	778
₪ 196.68	34.70	566.80	21,134.30	20,567.50	שפל	779

סה"כ לדייר:

שיא ביקוש	סה"כ	שפל	גבע	פסגה
	943.10	566.80	41.70	334.60
	₪ 531.64	₪ 196.68	₪ 23.44	₪ 311.51

סה"כ צריכה

סה"כ לתשלום

₪ 200.95	<b>תשלום קבוע</b>	
₪ 2.59	<b>תשלום עבור גודל חיבור בKVA (3x25)</b>	
₪ 735.18	<b>סה"כ לתשלום</b>	<b>לא כולל מע"מ</b>

התפלגות חיוב בש"ח לפי תעו"ז

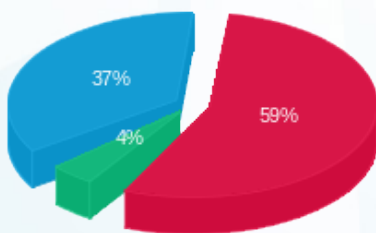

■ פסגה (₪ 311.51)  
 ■ גבע (₪ 23.44)  
 ■ שפל (₪ 196.68)

הסטוריית צריכה בקוט"ש

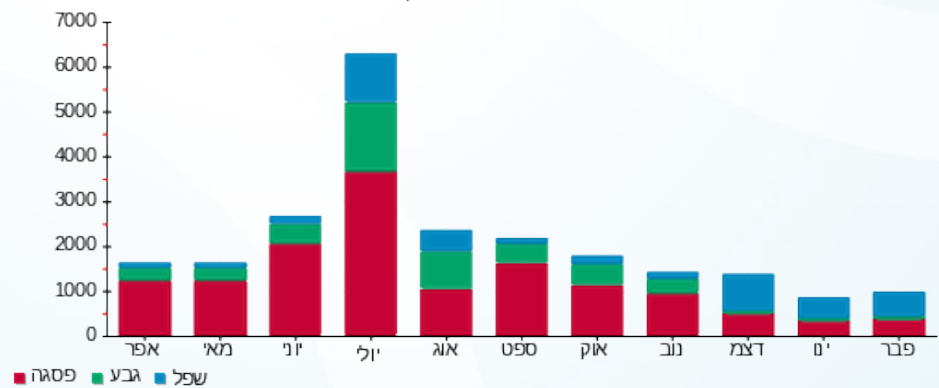



11/03/20

תאריך הפקדה:

29/02/20

תאריך קריאה נוכחית:

01/02/20

תאריך קריאה קודמת:

שם דייר: עזריאלי מרקט  
שם אתר: קבוצת הנגב חנויות

לקוח/ה נכבד/ה, אנו מתכבדים להגיש את חישוב צריכת החשמל לתקופה 01/02/20 - 29/02/20:

עזריאלי מרקט - 9 - 14118692 (0x0)

סוג תעריף	סוג צריכה	קריאה קודמת	קריאה נוכחית	סה"כ צריכה בקוט"ש	מחיר לקוט"ש בא"ג	סה"כ לתשלום
פרטי חשבון עבור תאריכים:						
777	פסגה	01/02/20	29/02/20	0.20	93.10	0.19 ₪
778	גבע	552.40	552.40	0.00	56.22	0.00 ₪
779	שפל	379.40	392.20	12.80	34.70	4.44 ₪

סה"כ לדייר:

פסגה	גבע	שפל	סה"כ	שיא ביקוש
0.20	0.00	12.80	13.00	1.85
0.19 ₪	0.00 ₪	4.44 ₪	4.63 ₪	

סה"כ צריכה  
סה"כ לתשלום

200.95 ₪	תשלום קבוע	
0.00 ₪	תשלום עבור גודל חיבור בKVA (0x0)	
205.58 ₪	סה"כ לתשלום	לא כולל מע"מ

התפלגות חיוב בש"ח לפי תע"ז

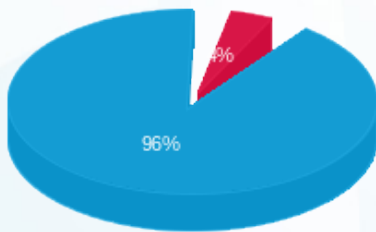

פסגה (0.19 ₪) 96%  
גבע (0.00 ₪)  
שפל (4.44 ₪) 4%

הסטוריית צריכה בקוט"ש

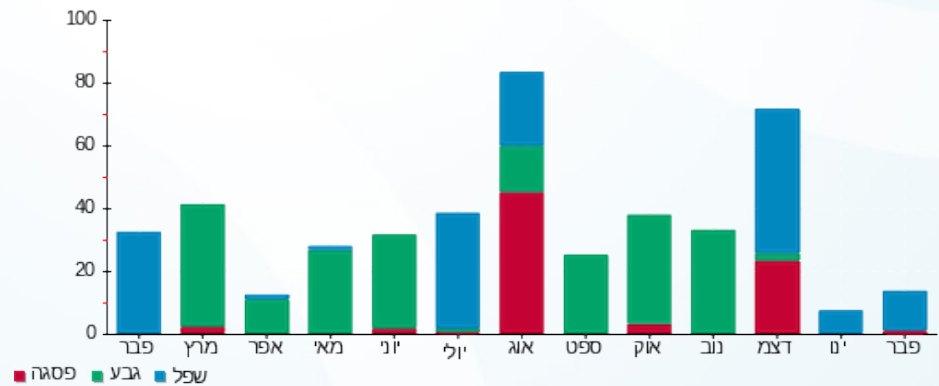

11/03/20 תאריך הפקה:  
 29/02/20 תאריך קריאה נוכחית:  
 01/02/20 תאריך קריאה קודמת:

שם דייר: עלמה קפה  
 שם אתר: קבוצת הנגב חנויות

לקוח/ה נכבד/ה, אנו מתכבדים להגיש את חישוב צריכת החשמל לתקופה 01/02/20 - 29/02/20:

עלמה קפה - 1 - 17312937(0x0)

סוג תעריף	סוג צריכה	קריאה קודמת	קריאה נוכחית	סה"כ צריכה בקוט"ש	מחיר לקוט"ש בא"ג	סה"כ לתשלום
פרטי חשבון עבור תאריכים:						
777	פסגה	01/02/20	29/02/20	1,887.50	93.10	1,757.26 ₪
778	גבע	5,131.00	5,496.80	365.80	56.22	205.65 ₪
779	שפל	27,978.00	32,159.30	4,181.30	34.70	1,450.91 ₪

סה"כ לדייר:

פסגה	גבע	שפל	סה"כ	שיא ביקוש
1,887.50	365.80	4,181.30	6,434.60	25.37
1,757.26 ₪	205.65 ₪	1,450.91 ₪	3,413.83 ₪	

סה"כ צריכה  
 סה"כ לתשלום

200.95 ₪	תשלום קבוע	
0.00 ₪	תשלום עבור גודל חיבור בKVA (0x0)	
3,614.78 ₪	סה"כ לתשלום	לא כולל מע"מ

התפלגות חיוב בש"ח לפי תעו"ז

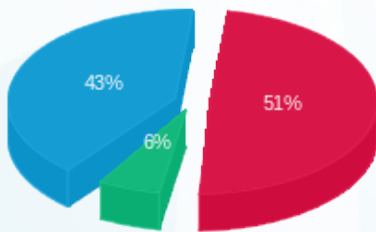

פסגה (1,757.26 ₪) 43%  
 גבע (205.65 ₪) 6%  
 שפל (1,450.91 ₪) 51%

הסטוריית צריכה בקוט"ש

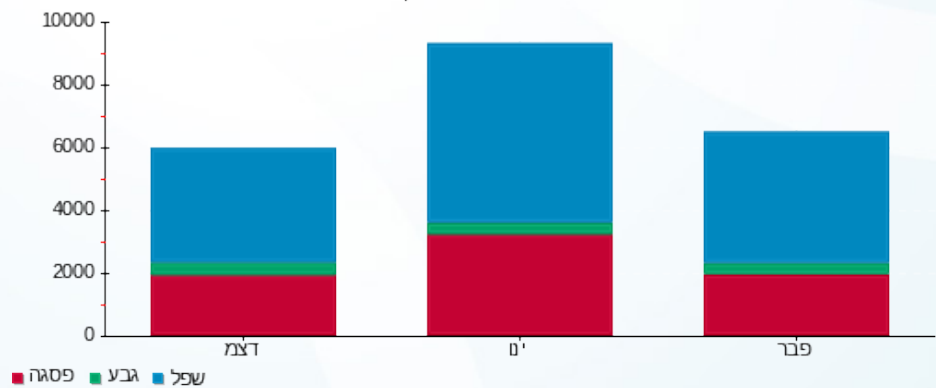



11/03/20 תאריך הפקה:  
 29/02/20 תאריך קריאה נוכחית:  
 01/02/20 תאריך קריאה קודמת:

שם דייר: פאזלנד  
 שם אתר: קבוצת הנגב חנויות

לקוח/ה נכבד/ה, אנו מתכבדים להגיש את חישוב צריכת החשמל לתקופה 01/02/20 - 29/02/20:

פאזלנד - 1 - 14014266(3x40)

סוג תעריף	סוג צריכה	קריאה קודמת	קריאה נוכחית	סה"כ צריכה בקוט"ש	מחיר לקוט"ש בא"ג	סה"כ לתשלום
פרטי חשבון עבור תאריכים:						
777	פסגה	01/02/20	29/02/20	156.50	93.10	145.70 ₪
778	גבע	7,325.40	7,363.60	38.20	56.22	21.48 ₪
779	שפל	9,809.70	10,188.70	379.00	34.70	131.51 ₪

סה"כ לדייר:

פסגה	גבע	שפל	סה"כ	שיא ביקוש
156.50	38.20	379.00	573.70	
145.70 ₪	21.48 ₪	131.51 ₪	298.69 ₪	

סה"כ צריכה  
 סה"כ לתשלום

200.95 ₪	תשלום קבוע	
4.14 ₪	תשלום עבור גודל חיבור בKVA (3x40)	
503.79 ₪	סה"כ לתשלום	לא כולל מע"מ

התפלגות חיוב בש"ח לפי תע"ז

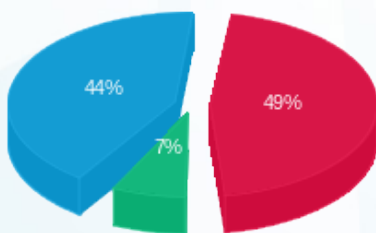

■ פסגה (145.70 ₪)  
 ■ גבע (21.48 ₪)  
 ■ שפל (131.51 ₪)

הסטוריית צריכה בקוט"ש

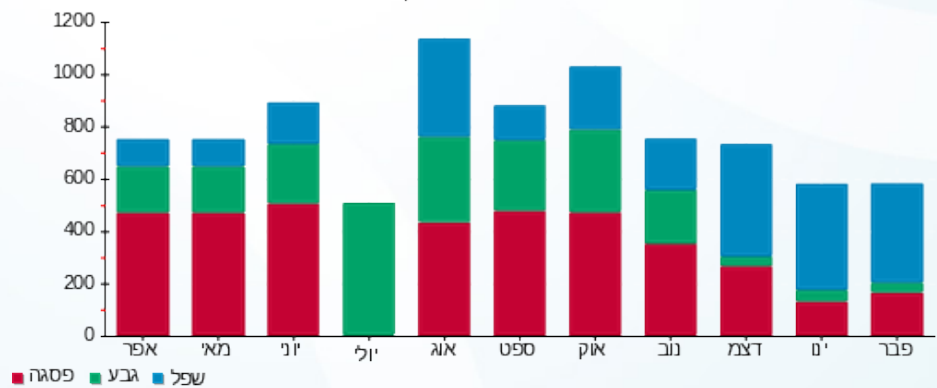

11/03/20 תאריך הפקדה:  
 29/02/20 תאריך קריאה נוכחית:  
 01/02/20 תאריך קריאה קודמת:

שם דייר: פוקס  
 שם אתר: קבוצת הנגב חנויות

לקוח/ה נכבד/ה, אנו מתכבדים להגיש את חישוב צריכת החשמל לתקופה 01/02/20 - 29/02/20:

פוקס - 1 - 17312814 (3x250)

סוג תעריף	סוג צריכה	קריאה קודמת	קריאה נוכחית	סה"כ צריכה בקוט"ש	מחיר לקוט"ש בא"ג	סה"כ לתשלום
פרטי חשבון עבור תאריכים:						
777	פסגה	01/02/20	29/02/20	1,106.00	93.10	1,029.69 ₪
778	גבע	43,362.00	43,488.00	126.00	56.22	70.84 ₪
779	שפל	30,188.00	32,390.00	2,202.00	34.70	764.09 ₪

סה"כ לדיר:

פסגה	גבע	שפל	סה"כ	שיא ביקוש
1,106.00	126.00	2,202.00	3,434.00	10.42
1,029.69 ₪	70.84 ₪	764.09 ₪	1,864.62 ₪	

סה"כ צריכה  
 סה"כ לתשלום

200.95 ₪	תשלום קבוע	
25.90 ₪	תשלום עבור גודל חיבור בKVA (3x250)	
2,091.47 ₪	סה"כ לתשלום	לא כולל מע"מ

התפלגות חיוב בש"ח לפי תע"ז

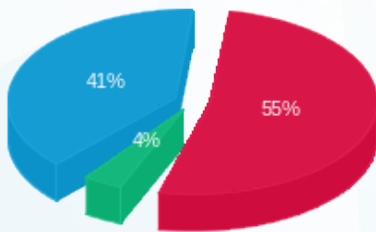

■ פסגה (1,029.69 ₪)  
 ■ גבע (70.84 ₪)  
 ■ שפל (764.09 ₪)

הסטוריית צריכה בקוט"ש

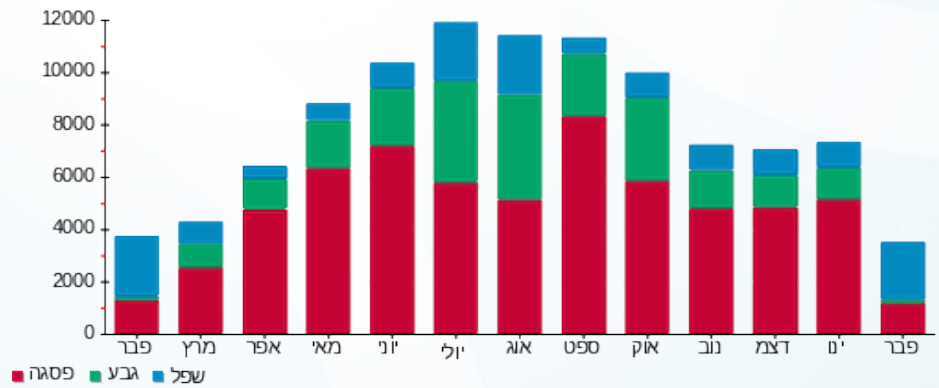



11/03/20 תאריך הפקה:  
 29/02/20 תאריך קריאה נוכחית:  
 01/02/20 תאריך קריאה קודמת:

שם דייר: פיצוחי ירושלים דוכן  
 שם אתר: קבוצת הנגב חנויות

לקוח/ה נכבד/ה, אנו מתכבדים להגיש את חישוב צריכת החשמל לתקופה 01/02/20 - 29/02/20:

פיצוחי ירושלים דוכן - 2 - 00024586 (1x25)

סה"כ לתשלום	מחיר לקוט"ש בא"ג	סה"כ צריכה בקוט"ש	קריאה נוכחית	קריאה קודמת	סוג צריכה	סוג תעריף
			29/02/20	01/02/20		פרטי חשבון עבור תאריכים:
286.20 ₪	93.10	307.42	59,977.10	59,669.68	פסגה	777
29.95 ₪	56.22	53.27	31,476.28	31,423.00	גבע	778
216.27 ₪	34.70	623.25	52,503.63	51,880.38	שפל	779

סה"כ לדיר:

שיא ביקוש	סה"כ	שפל	גבע	פסגה
3.30	983.94	623.25	53.27	307.42
	532.42 ₪	216.27 ₪	29.95 ₪	286.20 ₪

סה"כ צריכה  
 סה"כ לתשלום

200.95 ₪	<b>תשלום קבוע</b>	
0.86 ₪	<b>תשלום עבור גודל חיבור בKVA (1x25)</b>	
734.24 ₪	<b>סה"כ לתשלום</b>	<b>לא כולל מע"מ</b>

התפלגות חיוב בש"ח לפי תעו"ז

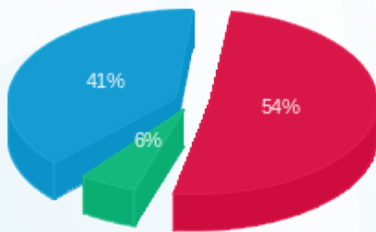

■ פסגה (286.20 ₪)  
 ■ גבע (29.95 ₪)  
 ■ שפל (216.27 ₪)

הסטוריית צריכה בקוט"ש

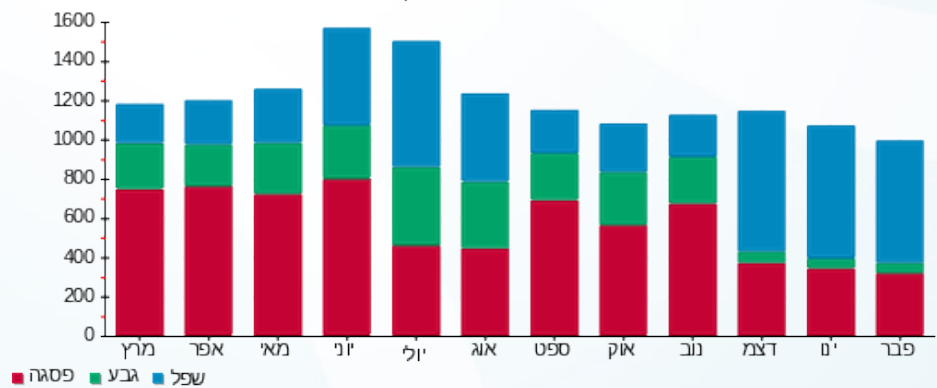



11/03/20 תאריך הפקדה:  
 29/02/20 תאריך קריאה נוכחית:  
 01/02/20 תאריך קריאה קודמת:

שם דייר: פיתיים  
 שם אתר: קבוצת הנגב חנויות

לקוח/ה נכבד/ה, אנו מתכבדים להגיש את חישוב צריכת החשמל לתקופה 01/02/20 - 29/02/20:

פיתיים - 5 - 14086125 (3x40)

סוג תעריף	סוג צריכה	קריאה קודמת	קריאה נוכחית	סה"כ צריכה בקוט"ש	מחיר לקוט"ש בא"ג	סה"כ לתשלום
פרטי חשבון עבור תאריכים:						
777	פסגה	01/02/20	29/02/20	177.40	93.10	165.16 ₪
778	גבע	7,430.70	7,451.20	20.50	56.22	11.53 ₪
779	שפל	6,500.90	6,802.50	301.60	34.70	104.66 ₪

סה"כ לדייר:

פסגה	גבע	שפל	סה"כ	שיא ביקוש
177.40	20.50	301.60	499.50	3.43
165.16 ₪	11.53 ₪	104.66 ₪	281.34 ₪	

סה"כ צריכה  
 סה"כ לתשלום

200.95 ₪	תשלום קבוע	
4.14 ₪	תשלום עבור גודל חיבור בKVA (3x40)	
486.43 ₪	סה"כ לתשלום	לא כולל מע"מ

התפלגות חיוב בש"ח לפי תע"ז

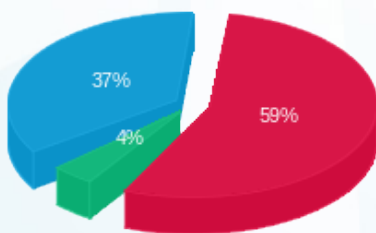

■ פסגה (165.16 ₪)  
 ■ גבע (11.53 ₪)  
 ■ שפל (104.66 ₪)

הסטוריית צריכה בקוט"ש

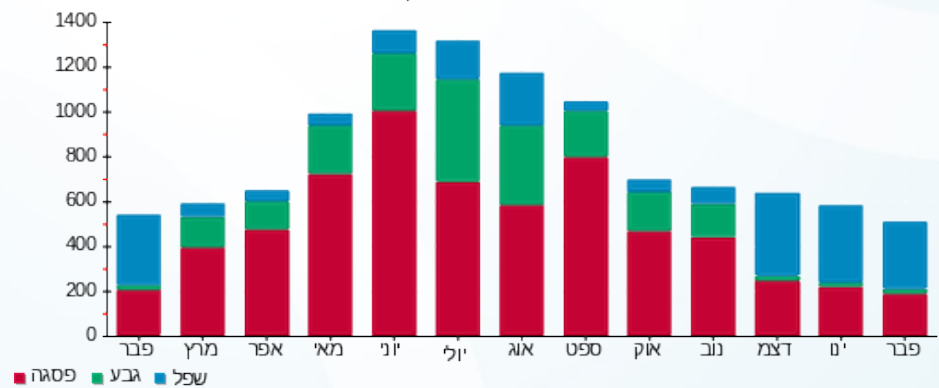



11/03/20 תאריך הפקדה:  
 29/02/20 תאריך קריאה נוכחית:  
 01/02/20 תאריך קריאה קודמת:

שם דייר: פלאפון  
 שם אתר: קבוצת הנגב חנויות

לקוח/ה נכבד/ה, אנו מתכבדים להגיש את חישוב צריכת החשמל לתקופה 01/02/20 - 29/02/20:

פלאפון - 2 - 81018850 (3x25)

סוג תעריף	סוג צריכה	קריאה קודמת	קריאה נוכחית	סה"כ צריכה בקוט"ש	מחיר לקוט"ש בא"ג	סה"כ לתשלום
פרטי חשבון עבור תאריכים:						
777	פסגה	01/02/20	29/02/20	132.19	93.10	123.07 ₪
778	גבע	14,071.41	14,135.37	63.95	56.22	35.95 ₪
779	שפל	41,862.30	42,353.21	490.91	34.70	170.35 ₪

סה"כ לדייר:

פסגה	גבע	שפל	סה"כ	שיא ביקוש
132.19	63.95	490.91	687.05	1.60
123.07 ₪	35.95 ₪	170.35 ₪	329.37 ₪	

סה"כ צריכה  
 סה"כ לתשלום

200.95 ₪	תשלום קבוע	
2.59 ₪	תשלום עבור גודל חיבור בKVA (3x25)	
532.91 ₪	סה"כ לתשלום	לא כולל מע"מ

התפלגות חיוב בש"ח לפי תעו"ז

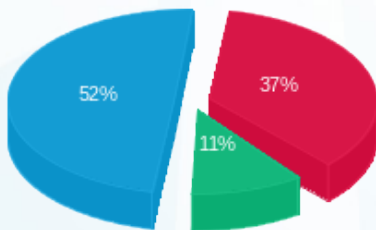

■ פסגה (123.07 ₪)  
 ■ גבע (35.95 ₪)  
 ■ שפל (170.35 ₪)

הסטוריית צריכה בקוט"ש

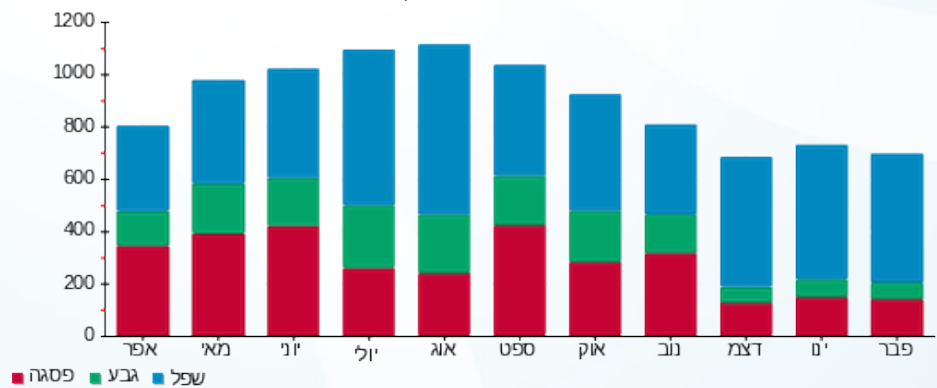



11/03/20

תאריך הפקדה:

29/02/20

תאריך קריאה נוכחית:

01/02/20

תאריך קריאה קודמת:

שם דייר: פלס דיור מוגן  
שם אתר: קבוצת הנגב חנויות

לקוח/ה נכבד/ה, אנו מתכבדים להגיש את חישוב צריכת החשמל לתקופה 01/02/20 - 29/02/20:

פלס דיור מוגן - 2 - (3x26)00024629

סוג תעריף	סוג צריכה	קריאה קודמת	קריאה נוכחית	סה"כ צריכה בקוט"ש	מחיר לקוט"ש בא"ג	סה"כ לתשלום
פרטי חשבון עבור תאריכים:						
777	פסגה	01/02/20	29/02/20	0.00	93.10	0.00 ₪
778	גבע	9,092.21	9,092.21	0.0005	56.22	0.00 ₪
779	שפל	8,412.83	8,412.83	0.002	34.70	0.00 ₪

סה"כ לדייר:

פסגה	גבע	שפל	סה"כ	שיא ביקוש
0.00	0.0005	0.002	0.003	0.004
0.00 ₪	0.00 ₪	0.00 ₪	0.00 ₪	

סה"כ צריכה  
סה"כ לתשלום

200.95 ₪	תשלום קבוע	
2.69 ₪	תשלום עבור גודל חיבור ב KVA (3x26)	
203.64 ₪	סה"כ לתשלום	לא כולל מע"מ

התפלגות חיוב בש"ח לפי תעו"ז

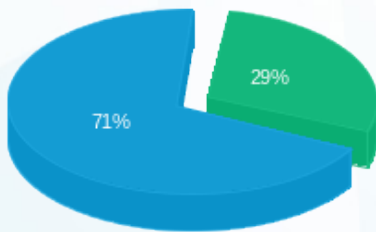

פסגה (0.00 ₪)  
גבע (0.0003 ₪)  
שפל (0.0007 ₪)

הסטוריית צריכה בקוט"ש

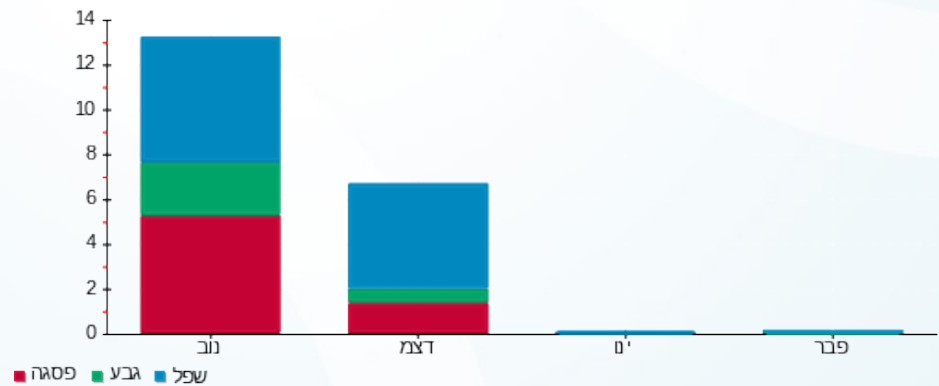



11/03/20

תאריך הפקדה:

שם דייר: פנוי - סושייה- להפסיק מייל 22.9.19  
שם אתר: קבוצת הנגב חנויות

29/02/20

תאריך קריאה נוכחית:

01/02/20

תאריך קריאה קודמת:

לקוח/ה נכבד/ה, אנו מתכבדים להגיש את חישוב צריכת החשמל לתקופה 01/02/20 - 29/02/20:

סושייה - 10 - 15129211(0x0)

סה"כ לתשלום	מחיר לקוט"ש בא"ג	סה"כ צריכה בקוט"ש	קריאה נוכחית	קריאה קודמת	סוג צריכה	סוג תעריף
			29/02/20	01/02/20		פרטי חשבון עבור תאריכים:
₪ 3.44	93.10	3.70	31,505.80	31,502.10	פסגה	777
₪ 0.62	56.22	1.10	12,865.80	12,864.70	גבע	778
₪ 5.27	34.70	15.20	38,130.40	38,115.20	שפל	779

סה"כ לדייר:

שיא ביקוש	סה"כ	שפל	גבע	פסגה
2.81	20.00	15.20	1.10	3.70
	₪ 9.34	₪ 5.27	₪ 0.62	₪ 3.44

סה"כ צריכה

סה"כ לתשלום

₪ 0.00	<b>תשלום קבוע</b>	
₪ 0.00	<b>תשלום עבור גודל חיבור בKVA (0x0)</b>	
₪ 9.34	<b>סה"כ לתשלום</b>	<b>לא כולל מע"מ</b>

התפלגות חיוב בש"ח לפי תעו"ז

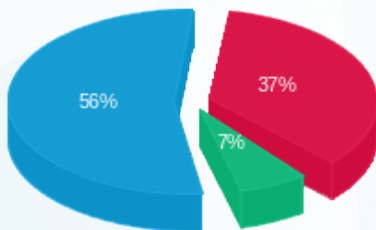

פסגה (₪ 3.44) ■  
גבע (₪ 0.62) ■  
שפל (₪ 5.27) ■

הסטוריית צריכה בקוט"ש

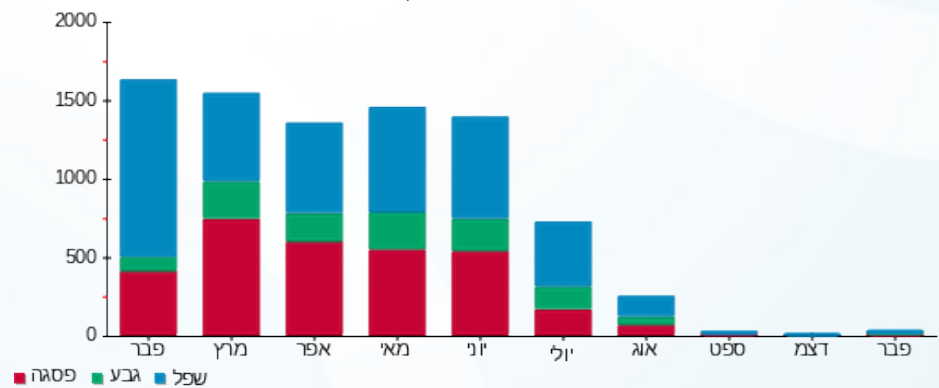

פסגה ■ גבע ■ שפל





11/03/20 תאריך הפקדה:  
 29/02/20 תאריך קריאה נוכחית:  
 01/02/20 תאריך קריאה קודמת:

שם דייר: פנוי - ג'ול-JUUL  
 שם אתר: קבוצת הנגב חנויות

לקוח/ה נכבד/ה, אנו מתכבדים להגיש את חישוב צריכת החשמל לתקופה 01/02/20 - 29/02/20:

ג'ול-5 - 00024580(0x0) - JUUL

סוג תעריף	סוג צריכה	קריאה קודמת	קריאה נוכחית	סה"כ צריכה בקוט"ש	מחיר לקוט"ש בא"ג	סה"כ לתשלום
פרטי חשבון עבור תאריכים:						
777	פסגה	01/02/20	29/02/20	0.00	93.10	0.00 ₪
778	גבע	2,830.31	2,830.31	0.0005	56.22	0.00 ₪
779	שפל	2,490.87	2,490.87	-0.002	34.70	-0.00 ₪

סה"כ לדייר:

פסגה	גבע	שפל	סה"כ	שיא ביקוש
0.00	0.0005	-0.002	-0.001	0.01
0.00 ₪	0.00 ₪	-0.00 ₪	-0.00 ₪	

סה"כ צריכה  
 סה"כ לתשלום

0.00 ₪	תשלום קבוע	
0.00 ₪	תשלום עבור גודל חיבור בKVA (0x0)	
-0.00 ₪	סה"כ לתשלום	לא כולל מע"מ

התפלגות חיוב בש"ח לפי תעו"ז

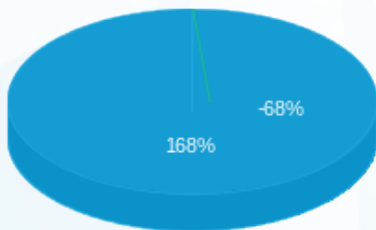

פסגה (0.00 ₪) - 168%  
 גבע (0.0003 ₪) - -68%  
 שפל (-0.0007 ₪) -

הסטוריית צריכה בקוט"ש

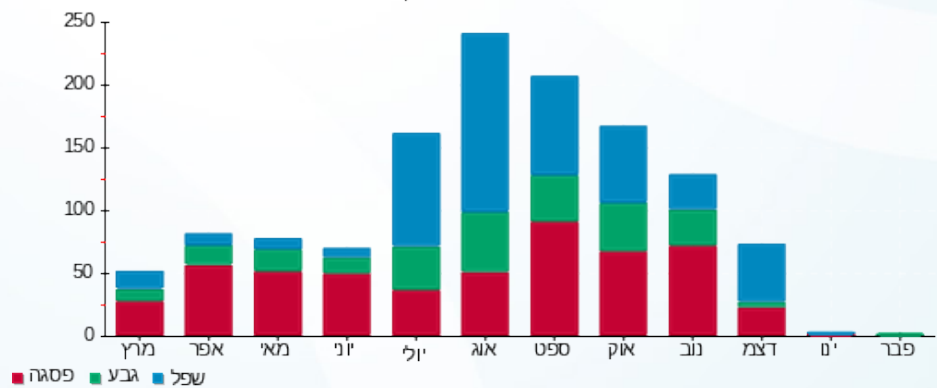



11/03/20 תאריך הפקדה:  
 29/02/20 תאריך קריאה נוכחית:  
 01/02/20 תאריך קריאה קודמת:

שם דייר: פנוי - ויקטוריה מייקל  
 שם אתר: קבוצת הנגב חנויות

לקוח/ה נכבד/ה, אנו מתכבדים להגיש את חישוב צריכת החשמל לתקופה 01/02/20 - 29/02/20:

ויקטוריה מייקל - 7 - 00024580 (0x0)

סה"כ לתשלום	מחיר לקוט"ש בא"ג	סה"כ צריכה בקוט"ש	קריאה נוכחית	קריאה קודמת	סוג צריכה	סוג תעריף
			29/02/20	01/02/20		פרטי חשבון עבור תאריכים:
₪ 0.20	93.10	0.21	3,344.35	3,344.14	פסגה	777
₪ 0.05	56.22	0.09	957.19	957.11	גבע	778
₪ 0.27	34.70	0.77	1,009.44	1,008.67	שפל	779

סה"כ לדייר:

שיא ביקוש	סה"כ	שפל	גבע	פסגה
0.02	1.07	0.77	0.09	0.21
	₪ 0.51	₪ 0.27	₪ 0.05	₪ 0.20

סה"כ צריכה  
 סה"כ לתשלום

₪ 0.00	<b>תשלום קבוע</b>	
₪ 0.00	<b>תשלום עבור גודל חיבור בKVA (0x0)</b>	
₪ 0.51	<b>סה"כ לתשלום</b>	<b>לא כולל מע"מ</b>

התפלגות חיוב בש"ח לפי תעו"ז

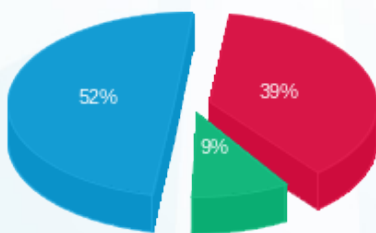

פסגה (₪ 0.20) ■  
 גבע (₪ 0.05) ■  
 שפל (₪ 0.27) ■

הסטוריית צריכה בקוט"ש

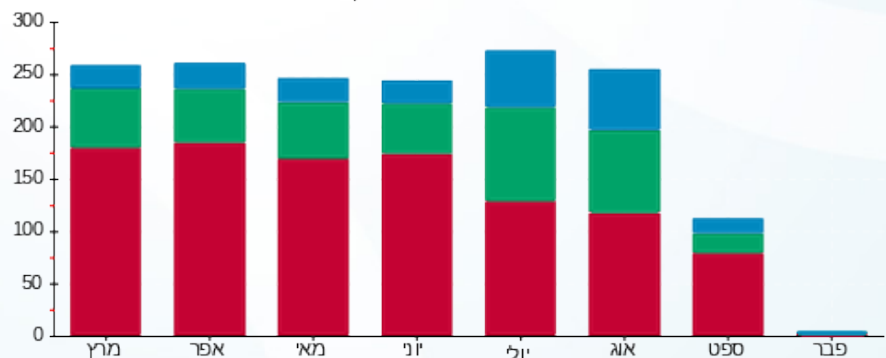

פסגה ■ גבע ■ שפל



11/03/20 תאריך הפקדה:  
 29/02/20 תאריך קריאה נוכחית:  
 01/02/20 תאריך קריאה קודמת:

שם דייר: פנוי - מחסני חשמל  
 שם אתר: קבוצת הנגב חנויות

לקוח/ה נכבד/ה, אנו מתכבדים להגיש את חישוב צריכת החשמל לתקופה 29/02/20 - 01/02/20:

מחסני חשמל - 5 - 15114136 (3x40)

סוג תעריף	סוג צריכה	קריאה קודמת	קריאה נוכחית	סה"כ צריכה בקוט"ש	מחיר לקוט"ש בא"ג	סה"כ לתשלום
פרטי חשבון עבור תאריכים:						
777	פסגה	01/02/20	29/02/20	0.00	93.10	0.00 ₪
778	גבע	8,510.30	8,510.30	0.00	56.22	0.00 ₪
779	שפל	9,914.95	9,913.75	-1.20	34.70	-0.42 ₪

סה"כ לדייר:

פסגה	גבע	שפל	סה"כ	שיא ביקוש
0.00	0.00	-1.20	-1.20	
0.00 ₪	0.00 ₪	-0.42 ₪	-0.42 ₪	

סה"כ צריכה  
 סה"כ לתשלום

0.00 ₪	תשלום קבוע	
4.14 ₪	תשלום עבור גודל חיבור בKVA (3x40)	
3.73 ₪	סה"כ לתשלום	לא כולל מע"מ

התפלגות חיוב בש"ח לפי תעו"ז

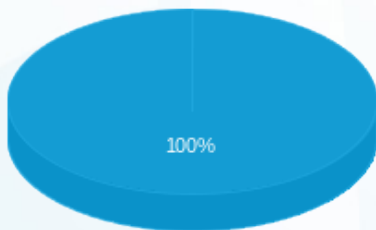

פסגה (0.00 ₪)  
 גבע (0.00 ₪)  
 שפל (-0.42 ₪)

הסטוריית צריכה בקוט"ש

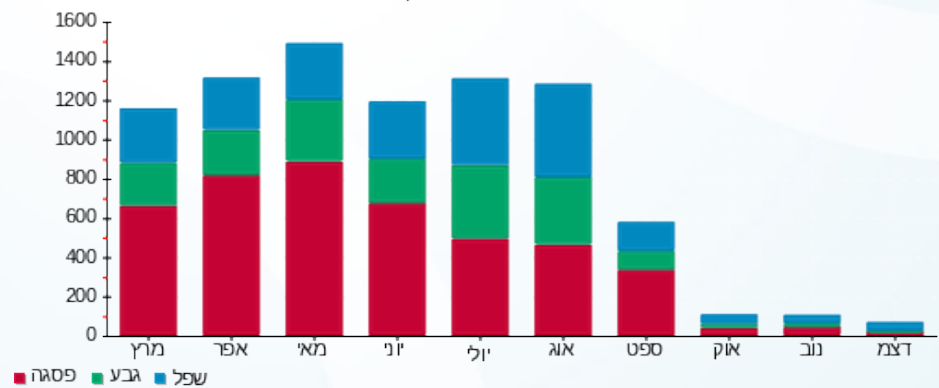



11/03/20 תאריך הפקה:  
 29/02/20 תאריך קריאה נוכחית:  
 01/02/20 תאריך קריאה קודמת:

שם דייר: פנוי - נעמן לשעבר  
 שם אתר: קבוצת הנגב חנויות  
 תאריך יציאה: 14/02/20

**לקוח/ה נכבד/ה, אנו מתכבדים להגיש את חישוב צריכת החשמל לתקופה 01/02/20 - 14/02/20:**

נעמן - 1 - 81018771 (3x40)

סוג תעריף	סוג צריכה	קריאה קודמת	קריאה נוכחית	סה"כ צריכה בקוט"ש	מחיר לקוט"ש בא"ג	סה"כ לתשלום
פרטי חשבון עבור תאריכים:						
777	פסגה	01/02/20	14/02/20	3.65	93.10	3.40 ₪
778	גבע	30,356.05	30,364.45	8.40	56.22	4.72 ₪
779	שפל	31,759.20	31,805.60	46.40	34.70	16.10 ₪

סה"כ לדיר:

פסגה	גבע	שפל	סה"כ	שיא ביקוש
3.65	8.40	46.40	58.45	1.30
3.40 ₪	4.72 ₪	16.10 ₪	24.22 ₪	

סה"כ צריכה  
 סה"כ לתשלום

0.00 ₪	<b>תשלום קבוע</b>	
2.00 ₪	<b>תשלום עבור גודל חיבור בKVA (3x40)</b>	
26.22 ₪	<b>סה"כ לתשלום</b>	<b>לא כולל מע"מ</b>

התפלגות חיוב בש"ח לפי תעו"ז

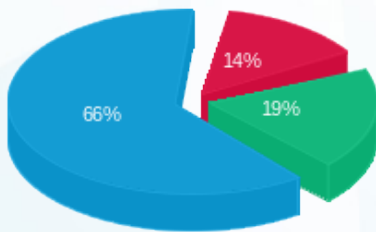

פסגה (3.40 ₪) ■  
 גבע (4.72 ₪) ■  
 שפל (16.10 ₪) ■

הסטוריית צריכה בקוט"ש

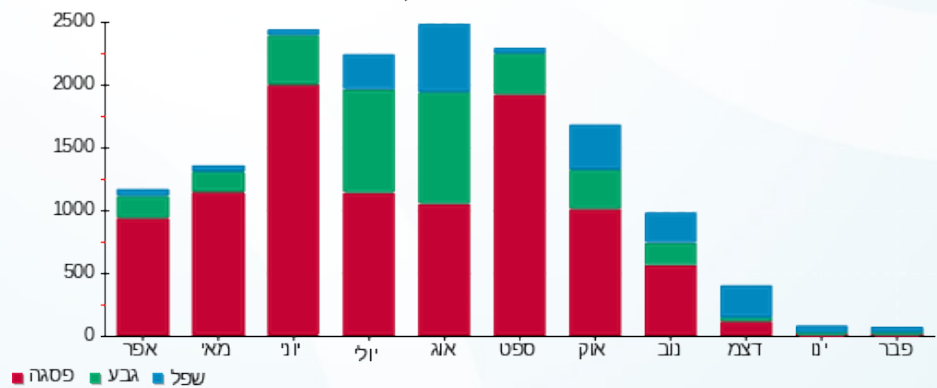



11/03/20 תאריך הפקדה:  
 29/02/20 תאריך קריאה נוכחית:  
 01/02/20 תאריך קריאה קודמת:

שם דייר: פנוי-היי קיו  
 שם אתר: קבוצת הנגב חנויות

לקוח/ה נכבד/ה, אנו מתכבדים להגיש את חישוב צריכת החשמל לתקופה 01/02/20 - 29/02/20:

היי קיו - 3 - 81021309(3x40)

סוג תעריף	סוג צריכה	קריאה קודמת	קריאה נוכחית	סה"כ צריכה בקוט"ש	מחיר לקוט"ש בא"ג	סה"כ לתשלום
פרטי חשבון עבור תאריכים:						
777	פסגה	01/02/20	29/02/20	26.91	93.10	25.05 ₪
778	גבע	335.20	347.90	12.69	56.22	7.14 ₪
779	שפל	1,239.78	1,345.91	106.13	34.70	36.83 ₪

סה"כ לדייר:

פסגה	גבע	שפל	סה"כ	שיא ביקוש
26.91	12.69	106.13	145.74	0.66
25.05 ₪	7.14 ₪	36.83 ₪	69.02 ₪	

סה"כ צריכה  
 סה"כ לתשלום

0.00 ₪	תשלום קבוע	
4.14 ₪	תשלום עבור גודל חיבור בKVA (3x40)	
73.16 ₪	סה"כ לתשלום	לא כולל מע"מ

התפלגות חיוב בש"ח לפי תעו"ז

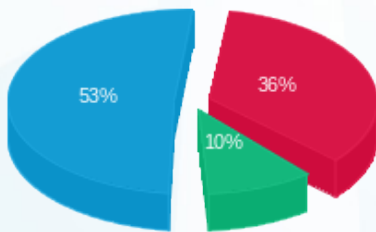

פסגה (25.05 ₪)  
 גבע (7.14 ₪)  
 שפל (36.83 ₪)

הסטוריית צריכה בקוט"ש

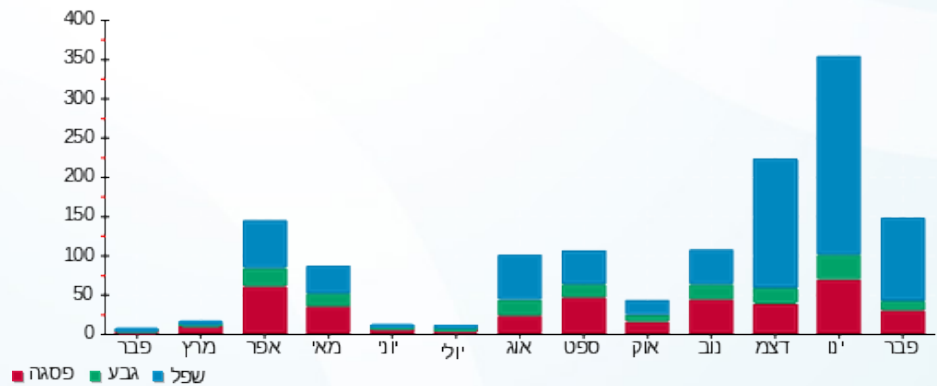



11/03/20 תאריך הפקה:  
 29/02/20 תאריך קריאה נוכחית:  
 01/02/20 תאריך קריאה קודמת:

שם דייר: פנויים  
 שם אתר: קבוצת הנגב חנויות

לקוח/ה נכבד/ה, אנו מתכבדים להגיש את חישוב צריכת החשמל לתקופה 01/02/20 - 29/02/20:

פנוי - 6 - (0x0)00009665

סוג תעריף	סוג צריכה	קריאה קודמת	קריאה נוכחית	סה"כ צריכה בקוט"ש	מחיר לקוט"ש בא"ג	סה"כ לתשלום
			29/02/20	01/02/20	פרטי חשבון עבור תאריכים:	
777	פסגה	940,321.90	942,840.67	2,518.77	93.10	2,344.97 ₪
778	גבע	629,139.27	629,427.04	287.78	56.22	161.79 ₪
779	שפל	567,468.40	571,565.14	4,096.74	34.70	1,421.57 ₪

פנוי - 7 - (0x0)00009665

סוג תעריף	סוג צריכה	קריאה קודמת	קריאה נוכחית	סה"כ צריכה בקוט"ש	מחיר לקוט"ש בא"ג	סה"כ לתשלום
			29/02/20	01/02/20	פרטי חשבון עבור תאריכים:	
777	פסגה	617,300.06	619,449.87	2,149.80	93.10	2,001.47 ₪
778	גבע	395,080.05	395,266.05	186.01	56.22	104.57 ₪
779	שפל	334,256.06	337,490.27	3,234.21	34.70	1,122.27 ₪

פנוי - 8 - (0x0)00009665

סוג תעריף	סוג צריכה	קריאה קודמת	קריאה נוכחית	סה"כ צריכה בקוט"ש	מחיר לקוט"ש בא"ג	סה"כ לתשלום
			29/02/20	01/02/20	פרטי חשבון עבור תאריכים:	
777	פסגה	45,552.00	45,556.88	4.88	93.10	4.54 ₪
778	גבע	0.00	0.00	0.00	56.22	0.00 ₪
779	שפל	404,871.47	404,888.64	17.16	34.70	5.96 ₪

פנוי - 3 - (0x0)00023570

סוג תעריף	סוג צריכה	קריאה קודמת	קריאה נוכחית	סה"כ צריכה בקוט"ש	מחיר לקוט"ש בא"ג	סה"כ לתשלום
			29/02/20	01/02/20	פרטי חשבון עבור תאריכים:	
777	פסגה	282,491.70	282,491.70	-0.002	93.10	-0.00 ₪
778	גבע	209,304.09	209,304.09	0.003	56.22	0.00 ₪
779	שפל	70,457.63	70,457.63	-0.006	34.70	-0.00 ₪





פנוי - 6 - (0x0)00023570

סוג תעריף	סוג צריכה	קריאה קודמת	קריאה נוכחית	סה"כ צריכה בקוט"ש	מחיר לקוט"ש בא"ג	סה"כ לתשלום
			29/02/20	01/02/20	פרטי חשבון עבור תאריכים:	
777	פסגה	71,287.95	71,287.94	-0.0005	93.10	₪ -0.00
778	גבע	55,466.45	55,466.45	-0.002	56.22	₪ -0.00
779	שפל	16,242.50	16,242.49	-0.006	34.70	₪ -0.00

פנוי - 8 - (0x0)00023570

סוג תעריף	סוג צריכה	קריאה קודמת	קריאה נוכחית	סה"כ צריכה בקוט"ש	מחיר לקוט"ש בא"ג	סה"כ לתשלום
			29/02/20	01/02/20	פרטי חשבון עבור תאריכים:	
777	פסגה	17,987.28	18,108.85	121.57	93.10	₪ 113.18
778	גבע	11,498.06	11,557.05	58.99	56.22	₪ 33.17
779	שפל	7,087.89	7,538.94	451.05	34.70	₪ 156.52

פנוי - 4 - (3x25)00024580

סוג תעריף	סוג צריכה	קריאה קודמת	קריאה נוכחית	סה"כ צריכה בקוט"ש	מחיר לקוט"ש בא"ג	סה"כ לתשלום
			29/02/20	01/02/20	פרטי חשבון עבור תאריכים:	
777	פסגה	4,415.19	4,424.99	9.80	93.10	₪ 9.13
778	גבע	3,005.59	3,010.37	4.78	56.22	₪ 2.68
779	שפל	1,680.28	1,716.73	36.46	34.70	₪ 12.65

פנוי - 4 - (0x0)00024590

סוג תעריף	סוג צריכה	קריאה קודמת	קריאה נוכחית	סה"כ צריכה בקוט"ש	מחיר לקוט"ש בא"ג	סה"כ לתשלום
			29/02/20	01/02/20	פרטי חשבון עבור תאריכים:	
777	פסגה	187,597.25	188,056.00	458.75	93.10	₪ 427.10
778	גבע	67,217.22	67,325.14	107.92	56.22	₪ 60.67
779	שפל	72,352.10	73,355.88	1,003.78	34.70	₪ 348.31

פנוי - 6 - (0x0)00024590

סוג תעריף	סוג צריכה	קריאה קודמת	קריאה נוכחית	סה"כ צריכה בקוט"ש	מחיר לקוט"ש בא"ג	סה"כ לתשלום
			29/02/20	01/02/20	פרטי חשבון עבור תאריכים:	
777	פסגה	999,999.97	999,999.96	-0.007	93.10	₪ -0.01
778	גבע	0.11	0.11	0.001	56.22	₪ 0.00
779	שפל	0.14	0.13	-0.01	34.70	₪ -0.00





פנוי - 5 - (0x0)00024629

סוג תעריף	סוג צריכה	קריאה קודמת	קריאה נוכחית	סה"כ צריכה בקוט"ש	מחיר לקוט"ש בא"ג	סה"כ לתשלום
פרטי חשבון עבור תאריכים:			29/02/20	01/02/20		
777	פסגה	999,999.86	999,999.86	0.00	93.10	0.00 ₪
778	גבע	999,999.99	999,999.99	0.00	56.22	0.00 ₪
779	שפל	999,999.94	999,999.94	0.00	34.70	0.00 ₪

פנוי - 6 - (0x0)00024629

סוג תעריף	סוג צריכה	קריאה קודמת	קריאה נוכחית	סה"כ צריכה בקוט"ש	מחיר לקוט"ש בא"ג	סה"כ לתשלום
פרטי חשבון עבור תאריכים:			29/02/20	01/02/20		
777	פסגה	20,787.45	20,787.45	0.00	93.10	0.00 ₪
778	גבע	9,393.34	9,393.34	-0.001	56.22	-0.00 ₪
779	שפל	13,722.49	13,722.49	0.001	34.70	0.00 ₪

פנוי - 8 - (0x0)00024629

סוג תעריף	סוג צריכה	קריאה קודמת	קריאה נוכחית	סה"כ צריכה בקוט"ש	מחיר לקוט"ש בא"ג	סה"כ לתשלום
פרטי חשבון עבור תאריכים:			29/02/20	01/02/20		
777	פסגה	64,811.06	64,811.06	0.00	93.10	0.00 ₪
778	גבע	46,921.30	46,921.30	0.00	56.22	0.00 ₪
779	שפל	16,576.01	16,576.01	0.00	34.70	0.00 ₪

פנוי - 2 - (0x0)14086125

סוג תעריף	סוג צריכה	קריאה קודמת	קריאה נוכחית	סה"כ צריכה בקוט"ש	מחיר לקוט"ש בא"ג	סה"כ לתשלום
פרטי חשבון עבור תאריכים:			29/02/20	01/02/20		
777	פסגה	34,081.70	34,081.70	0.00	93.10	0.00 ₪
778	גבע	12,177.20	12,177.20	0.00	56.22	0.00 ₪
779	שפל	8,047.20	8,047.20	0.00	34.70	0.00 ₪

פנוי - 8 - (0x0)14086125

סוג תעריף	סוג צריכה	קריאה קודמת	קריאה נוכחית	סה"כ צריכה בקוט"ש	מחיר לקוט"ש בא"ג	סה"כ לתשלום
פרטי חשבון עבור תאריכים:			29/02/20	01/02/20		
777	פסגה	0.00	0.00	0.00	93.10	0.00 ₪
778	גבע	0.00	0.00	0.00	56.22	0.00 ₪
779	שפל	0.60	0.60	0.00	34.70	0.00 ₪





**פנוי - 9 - 14086125(0x0)**

סוג תעריף	סוג צריכה	קריאה קודמת	קריאה נוכחית	סה"כ צריכה בקוט"ש	מחיר לקוט"ש בא"ג	סה"כ לתשלום
פרטי חשבון עבור תאריכים:			29/02/20	01/02/20		
777	פסגה	0.00	0.00	0.00	93.10	0.00 ₪
778	גבע	0.00	0.00	0.00	56.22	0.00 ₪
779	שפל	0.60	0.60	0.00	34.70	0.00 ₪

**פנוי - 11 - 14086125(0x0)**

סוג תעריף	סוג צריכה	קריאה קודמת	קריאה נוכחית	סה"כ צריכה בקוט"ש	מחיר לקוט"ש בא"ג	סה"כ לתשלום
פרטי חשבון עבור תאריכים:			29/02/20	01/02/20		
777	פסגה	20.80	20.80	0.00	93.10	0.00 ₪
778	גבע	0.00	0.00	0.00	56.22	0.00 ₪
779	שפל	16.80	16.80	0.00	34.70	0.00 ₪

**פנוי - 14 - 14086125(0x0)**

סוג תעריף	סוג צריכה	קריאה קודמת	קריאה נוכחית	סה"כ צריכה בקוט"ש	מחיר לקוט"ש בא"ג	סה"כ לתשלום
פרטי חשבון עבור תאריכים:			29/02/20	01/02/20		
777	פסגה	0.00	0.00	0.00	93.10	0.00 ₪
778	גבע	0.00	0.00	0.00	56.22	0.00 ₪
779	שפל	0.60	0.60	0.00	34.70	0.00 ₪

**פנוי - 15 - 14086125(0x0)**

סוג תעריף	סוג צריכה	קריאה קודמת	קריאה נוכחית	סה"כ צריכה בקוט"ש	מחיר לקוט"ש בא"ג	סה"כ לתשלום
פרטי חשבון עבור תאריכים:			29/02/20	01/02/20		
777	פסגה	0.00	0.00	0.00	93.10	0.00 ₪
778	גבע	0.00	0.00	0.00	56.22	0.00 ₪
779	שפל	0.00	0.00	0.00	34.70	0.00 ₪

**פנוי - 2 - 14118685(0x0)**

סוג תעריף	סוג צריכה	קריאה קודמת	קריאה נוכחית	סה"כ צריכה בקוט"ש	מחיר לקוט"ש בא"ג	סה"כ לתשלום
פרטי חשבון עבור תאריכים:			29/02/20	01/02/20		
777	פסגה	0.00	0.00	0.00	93.10	0.00 ₪
778	גבע	0.00	0.00	0.00	56.22	0.00 ₪
779	שפל	1.80	1.80	0.00	34.70	0.00 ₪





**פנוי - 5 - 14118685(0x0)**

סוג תעריף	סוג צריכה	קריאה קודמת	קריאה נוכחית	סה"כ צריכה בקוט"ש	מחיר לקוט"ש בא"ג	סה"כ לתשלום
פרטי חשבון עבור תאריכים:						
777	פסגה	01/02/20	29/02/20	0.00	93.10	15,705.10
778	גבע	5,695.80	5,695.80	0.00	56.22	5,695.80
779	שפל	5,569.60	5,569.60	0.00	34.70	5,569.60

**פנוי - 7 - 14118685(0x0)**

סוג תעריף	סוג צריכה	קריאה קודמת	קריאה נוכחית	סה"כ צריכה בקוט"ש	מחיר לקוט"ש בא"ג	סה"כ לתשלום
פרטי חשבון עבור תאריכים:						
777	פסגה	01/02/20	29/02/20	0.00	93.10	9,047.30
778	גבע	3,739.10	3,739.10	0.00	56.22	3,739.10
779	שפל	6,692.00	6,692.00	0.00	34.70	6,692.00

**פנוי - 12 - 14118685(0x0)**

סוג תעריף	סוג צריכה	קריאה קודמת	קריאה נוכחית	סה"כ צריכה בקוט"ש	מחיר לקוט"ש בא"ג	סה"כ לתשלום
פרטי חשבון עבור תאריכים:						
777	פסגה	01/02/20	29/02/20	0.00	93.10	0.00
778	גבע	0.00	0.00	0.00	56.22	0.00
779	שפל	0.60	0.60	0.00	34.70	0.00

**פנוי - 14 - 14118685(0x0)**

סוג תעריף	סוג צריכה	קריאה קודמת	קריאה נוכחית	סה"כ צריכה בקוט"ש	מחיר לקוט"ש בא"ג	סה"כ לתשלום
פרטי חשבון עבור תאריכים:						
777	פסגה	01/02/20	29/02/20	0.00	93.10	0.00
778	גבע	0.00	0.00	0.00	56.22	0.00
779	שפל	0.60	0.60	0.00	34.70	0.00

**פנוי - 15 - 14118685(0x0)**

סוג תעריף	סוג צריכה	קריאה קודמת	קריאה נוכחית	סה"כ צריכה בקוט"ש	מחיר לקוט"ש בא"ג	סה"כ לתשלום
פרטי חשבון עבור תאריכים:						
777	פסגה	01/02/20	29/02/20	0.00	93.10	0.00
778	גבע	0.00	0.00	0.00	56.22	0.00
779	שפל	0.00	0.00	0.00	34.70	0.00





**פנוי - 1 - 14118692(0x0)**

סוג תעריף	סוג צריכה	קריאה קודמת	קריאה נוכחית	סה"כ צריכה בקוט"ש	מחיר לקוט"ש בא"ג	סה"כ לתשלום
פרטי חשבון עבור תאריכים:						
777	פסגה	01/02/20	29/02/20	0.00	93.10	1,401.80
778	גבע	302.70	302.70	0.00	56.22	0.00
779	שפל	984.20	984.20	0.00	34.70	0.00

**פנוי - 8 - 14118692(0x0)**

סוג תעריף	סוג צריכה	קריאה קודמת	קריאה נוכחית	סה"כ צריכה בקוט"ש	מחיר לקוט"ש בא"ג	סה"כ לתשלום
פרטי חשבון עבור תאריכים:						
777	פסגה	01/02/20	29/02/20	0.00	93.10	0.00
778	גבע	0.00	0.00	0.00	56.22	0.00
779	שפל	0.00	0.00	0.00	34.70	0.00

**פנוי - 13 - 14118692(0x0)**

סוג תעריף	סוג צריכה	קריאה קודמת	קריאה נוכחית	סה"כ צריכה בקוט"ש	מחיר לקוט"ש בא"ג	סה"כ לתשלום
פרטי חשבון עבור תאריכים:						
777	פסגה	01/02/20	29/02/20	0.00	93.10	0.00
778	גבע	0.00	0.00	0.00	56.22	0.00
779	שפל	0.00	0.00	0.00	34.70	0.00

**פנוי - 14 - 14118692(0x0)**

סוג תעריף	סוג צריכה	קריאה קודמת	קריאה נוכחית	סה"כ צריכה בקוט"ש	מחיר לקוט"ש בא"ג	סה"כ לתשלום
פרטי חשבון עבור תאריכים:						
777	פסגה	01/02/20	29/02/20	0.00	93.10	0.00
778	גבע	0.00	0.00	0.00	56.22	0.00
779	שפל	0.00	0.00	0.00	34.70	0.00

**פנוי - 15 - 14118692(0x0)**

סוג תעריף	סוג צריכה	קריאה קודמת	קריאה נוכחית	סה"כ צריכה בקוט"ש	מחיר לקוט"ש בא"ג	סה"כ לתשלום
פרטי חשבון עבור תאריכים:						
777	פסגה	01/02/20	29/02/20	0.00	93.10	0.00
778	גבע	0.00	0.00	0.00	56.22	0.00
779	שפל	0.00	0.00	0.00	34.70	0.00



**פנוי - 14 - (0x0)14154665**

סוג תעריף	סוג צריכה	קריאה קודמת	קריאה נוכחית	סה"כ צריכה בקוט"ש	מחיר לקוט"ש בא"ג	סה"כ לתשלום
פרטי חשבון עבור תאריכים:						
777	פסגה	01/02/20	29/02/20	0.00	93.10	0.00 ₪
778	גבע	0.00	0.00	0.00	56.22	0.00 ₪
779	שפל	0.00	0.00	0.00	34.70	0.00 ₪

**פנוי - 4 - (0x0)15091182**

סוג תעריף	סוג צריכה	קריאה קודמת	קריאה נוכחית	סה"כ צריכה בקוט"ש	מחיר לקוט"ש בא"ג	סה"כ לתשלום
פרטי חשבון עבור תאריכים:						
777	פסגה	01/02/20	29/02/20	0.00	93.10	0.00 ₪
778	גבע	0.00	0.00	0.00	56.22	0.00 ₪
779	שפל	9.40	9.40	0.00	34.70	0.00 ₪

**פנוי - 6 - (0x0)15114136**

סוג תעריף	סוג צריכה	קריאה קודמת	קריאה נוכחית	סה"כ צריכה בקוט"ש	מחיר לקוט"ש בא"ג	סה"כ לתשלום
פרטי חשבון עבור תאריכים:						
777	פסגה	01/02/20	29/02/20	1,831.90	93.10	0.00 ₪
778	גבע	443.40	443.40	0.00	56.22	0.00 ₪
779	שפל	1,627.20	1,626.00	-1.20	34.70	-0.42 ₪

**פנוי - 12 - (0x0)15114136**

סוג תעריף	סוג צריכה	קריאה קודמת	קריאה נוכחית	סה"כ צריכה בקוט"ש	מחיר לקוט"ש בא"ג	סה"כ לתשלום
פרטי חשבון עבור תאריכים:						
777	פסגה	01/02/20	29/02/20	0.00	93.10	0.00 ₪
778	גבע	0.00	0.00	0.00	56.22	0.00 ₪
779	שפל	0.60	0.00	-0.60	34.70	-0.21 ₪

**פנוי - 3 - (0x0)15114138**

סוג תעריף	סוג צריכה	קריאה קודמת	קריאה נוכחית	סה"כ צריכה בקוט"ש	מחיר לקוט"ש בא"ג	סה"כ לתשלום
פרטי חשבון עבור תאריכים:						
777	פסגה	01/02/20	29/02/20	0.00	93.10	0.00 ₪
778	גבע	0.00	0.00	0.00	56.22	0.00 ₪
779	שפל	0.45	0.45	0.00	34.70	0.00 ₪





**פנוי - 4 - 15114138(0x0)**

סוג תעריף	סוג צריכה	קריאה קודמת	קריאה נוכחית	סה"כ צריכה בקוט"ש	מחיר לקוט"ש בא"ג	סה"כ לתשלום
פרטי חשבון עבור תאריכים:			29/02/20	01/02/20		
777	פסגה	0.40	0.40	0.00	93.10	0.00 ₪
778	גבע	0.00	0.00	0.00	56.22	0.00 ₪
779	שפל	0.45	0.45	0.00	34.70	0.00 ₪

**פנוי - 6 - 15114138(0x0)**

סוג תעריף	סוג צריכה	קריאה קודמת	קריאה נוכחית	סה"כ צריכה בקוט"ש	מחיר לקוט"ש בא"ג	סה"כ לתשלום
פרטי חשבון עבור תאריכים:			29/02/20	01/02/20		
777	פסגה	0.00	0.00	0.00	93.10	0.00 ₪
778	גבע	0.00	0.00	0.00	56.22	0.00 ₪
779	שפל	0.45	0.45	0.00	34.70	0.00 ₪

**פנוי - 8 - 15114138(0x0)**

סוג תעריף	סוג צריכה	קריאה קודמת	קריאה נוכחית	סה"כ צריכה בקוט"ש	מחיר לקוט"ש בא"ג	סה"כ לתשלום
פרטי חשבון עבור תאריכים:			29/02/20	01/02/20		
777	פסגה	0.40	0.40	0.00	93.10	0.00 ₪
778	גבע	0.00	0.00	0.00	56.22	0.00 ₪
779	שפל	0.75	0.75	0.00	34.70	0.00 ₪

**פנוי - 9 - 15114138(0x0)**

סוג תעריף	סוג צריכה	קריאה קודמת	קריאה נוכחית	סה"כ צריכה בקוט"ש	מחיר לקוט"ש בא"ג	סה"כ לתשלום
פרטי חשבון עבור תאריכים:			29/02/20	01/02/20		
777	פסגה	0.00	0.00	0.00	93.10	0.00 ₪
778	גבע	0.00	0.00	0.00	56.22	0.00 ₪
779	שפל	0.75	0.75	0.00	34.70	0.00 ₪

**פנוי - 10 - 15114138(0x0)**

סוג תעריף	סוג צריכה	קריאה קודמת	קריאה נוכחית	סה"כ צריכה בקוט"ש	מחיר לקוט"ש בא"ג	סה"כ לתשלום
פרטי חשבון עבור תאריכים:			29/02/20	01/02/20		
777	פסגה	0.00	0.00	0.00	93.10	0.00 ₪
778	גבע	0.00	0.00	0.00	56.22	0.00 ₪
779	שפל	0.75	0.75	0.00	34.70	0.00 ₪





**פנוי - 11 - 15114138(0x0)**

סוג תעריף	סוג צריכה	קריאה קודמת	קריאה נוכחית	סה"כ צריכה בקוט"ש	מחיר לקוט"ש בא"ג	סה"כ לתשלום
פרטי חשבון עבור תאריכים:			29/02/20	01/02/20		
777	פסגה	0.30	0.30	0.00	93.10	0.00 ₪
778	גבע	0.00	0.00	0.00	56.22	0.00 ₪
779	שפל	0.75	0.75	0.00	34.70	0.00 ₪

**פנוי - 13 - 15114138(0x0)**

סוג תעריף	סוג צריכה	קריאה קודמת	קריאה נוכחית	סה"כ צריכה בקוט"ש	מחיר לקוט"ש בא"ג	סה"כ לתשלום
פרטי חשבון עבור תאריכים:			29/02/20	01/02/20		
777	פסגה	0.00	0.00	0.00	93.10	0.00 ₪
778	גבע	0.00	0.00	0.00	56.22	0.00 ₪
779	שפל	0.75	0.75	0.00	34.70	0.00 ₪

**פנוי - 14 - 15114138(0x0)**

סוג תעריף	סוג צריכה	קריאה קודמת	קריאה נוכחית	סה"כ צריכה בקוט"ש	מחיר לקוט"ש בא"ג	סה"כ לתשלום
פרטי חשבון עבור תאריכים:			29/02/20	01/02/20		
777	פסגה	0.00	0.00	0.00	93.10	0.00 ₪
778	גבע	0.00	0.00	0.00	56.22	0.00 ₪
779	שפל	0.75	0.75	0.00	34.70	0.00 ₪

**פנוי - 15 - 15114138(0x0)**

סוג תעריף	סוג צריכה	קריאה קודמת	קריאה נוכחית	סה"כ צריכה בקוט"ש	מחיר לקוט"ש בא"ג	סה"כ לתשלום
פרטי חשבון עבור תאריכים:			29/02/20	01/02/20		
777	פסגה	0.00	0.00	0.00	93.10	0.00 ₪
778	גבע	0.00	0.00	0.00	56.22	0.00 ₪
779	שפל	0.00	0.00	0.00	34.70	0.00 ₪

**פנוי - 4 - 15129211(0x0)**

סוג תעריף	סוג צריכה	קריאה קודמת	קריאה נוכחית	סה"כ צריכה בקוט"ש	מחיר לקוט"ש בא"ג	סה"כ לתשלום
פרטי חשבון עבור תאריכים:			29/02/20	01/02/20		
777	פסגה	0.00	0.00	0.00	93.10	0.00 ₪
778	גבע	0.00	0.00	0.00	56.22	0.00 ₪
779	שפל	0.90	0.90	0.00	34.70	0.00 ₪





**פנוי - 6 - 15129211(0x0)**

סוג תעריף	סוג צריכה	קריאה קודמת	קריאה נוכחית	סה"כ צריכה בקוט"ש	מחיר לקוט"ש בא"ג	סה"כ לתשלום
פרטי חשבון עבור תאריכים:						
777	פסגה	01/02/20	29/02/20	0.00	93.10	0.00 ₪
778	גבע	0.00	0.00	0.00	56.22	0.00 ₪
779	שפל	0.90	0.90	0.00	34.70	0.00 ₪

**פנוי - 9 - 15129211(0x0)**

סוג תעריף	סוג צריכה	קריאה קודמת	קריאה נוכחית	סה"כ צריכה בקוט"ש	מחיר לקוט"ש בא"ג	סה"כ לתשלום
פרטי חשבון עבור תאריכים:						
777	פסגה	01/02/20	29/02/20	0.00	93.10	0.00 ₪
778	גבע	0.00	0.00	0.00	56.22	0.00 ₪
779	שפל	0.60	0.60	0.00	34.70	0.00 ₪

**פנוי - 11 - 15129211(3x63)**

סוג תעריף	סוג צריכה	קריאה קודמת	קריאה נוכחית	סה"כ צריכה בקוט"ש	מחיר לקוט"ש בא"ג	סה"כ לתשלום
פרטי חשבון עבור תאריכים:						
777	פסגה	01/02/20	29/02/20	0.00	93.10	0.00 ₪
778	גבע	0.00	0.00	0.00	56.22	0.00 ₪
779	שפל	0.60	0.60	0.00	34.70	0.00 ₪

**פנוי - 13 - 15129211(0x0)**

סוג תעריף	סוג צריכה	קריאה קודמת	קריאה נוכחית	סה"כ צריכה בקוט"ש	מחיר לקוט"ש בא"ג	סה"כ לתשלום
פרטי חשבון עבור תאריכים:						
777	פסגה	01/02/20	29/02/20	0.00	93.10	0.00 ₪
778	גבע	0.00	0.00	0.00	56.22	0.00 ₪
779	שפל	0.60	0.60	0.00	34.70	0.00 ₪

**פנוי - 14 - 15129211(0x0)**

סוג תעריף	סוג צריכה	קריאה קודמת	קריאה נוכחית	סה"כ צריכה בקוט"ש	מחיר לקוט"ש בא"ג	סה"כ לתשלום
פרטי חשבון עבור תאריכים:						
777	פסגה	01/02/20	29/02/20	0.00	93.10	0.00 ₪
778	גבע	0.00	0.00	0.00	56.22	0.00 ₪
779	שפל	0.60	0.60	0.00	34.70	0.00 ₪





**פנוי - 15 - (0x0)15129211**

סוג תעריף	סוג צריכה	קריאה קודמת	קריאה נוכחית	סה"כ צריכה בקוט"ש	מחיר לקוט"ש בא"ג	סה"כ לתשלום
פרטי חשבון עבור תאריכים:						
777	פסגה	01/02/20	29/02/20	0.00	93.10	0.00 ₪
778	גבע	0.00	0.00	0.00	56.22	0.00 ₪
779	שפל	0.00	0.00	0.00	34.70	0.00 ₪

**פנוי - 5 - (0x0)81018767**

סוג תעריף	סוג צריכה	קריאה קודמת	קריאה נוכחית	סה"כ צריכה בקוט"ש	מחיר לקוט"ש בא"ג	סה"כ לתשלום
פרטי חשבון עבור תאריכים:						
777	פסגה	01/02/20	29/02/20	0.42	93.10	0.39 ₪
778	גבע	63.80	64.04	0.24	56.22	0.13 ₪
779	שפל	205.18	207.29	2.11	34.70	0.73 ₪

**פנוי - 7 - (0x0)81018767**

סוג תעריף	סוג צריכה	קריאה קודמת	קריאה נוכחית	סה"כ צריכה בקוט"ש	מחיר לקוט"ש בא"ג	סה"כ לתשלום
פרטי חשבון עבור תאריכים:						
777	פסגה	01/02/20	29/02/20	0.68	93.10	0.63 ₪
778	גבע	1,679.03	1,679.37	0.34	56.22	0.19 ₪
779	שפל	2,933.82	2,936.41	2.59	34.70	0.90 ₪

**פנוי - 8 - (0x0)81018767**

סוג תעריף	סוג צריכה	קריאה קודמת	קריאה נוכחית	סה"כ צריכה בקוט"ש	מחיר לקוט"ש בא"ג	סה"כ לתשלום
פרטי חשבון עבור תאריכים:						
777	פסגה	01/02/20	29/02/20	0.008	93.10	0.00 ₪
778	גבע	0.004	0.004	0.00	56.22	0.00 ₪
779	שפל	0.01	0.01	0.00	34.70	0.00 ₪

**פנוי - 2 - (0x0)81018771**

סוג תעריף	סוג צריכה	קריאה קודמת	קריאה נוכחית	סה"כ צריכה בקוט"ש	מחיר לקוט"ש בא"ג	סה"כ לתשלום
פרטי חשבון עבור תאריכים:						
777	פסגה	01/02/20	29/02/20	0.10	93.10	0.09 ₪
778	גבע	11,392.60	11,392.70	0.10	56.22	0.06 ₪
779	שפל	12,488.50	12,488.90	0.40	34.70	0.14 ₪



**פנוי - 8 - (0x0)81018771**

סוג תעריף	סוג צריכה	קריאה קודמת	קריאה נוכחית	סה"כ צריכה בקוט"ש	מחיר לקוט"ש בא"ג	סה"כ לתשלום
פרטי חשבון עבור תאריכים:						
777	פסגה	01/02/20	29/02/20	0.10	93.10	0.09 ₪
778	גבע	52.80	52.80	0.00	56.22	0.00 ₪
779	שפל	179.30	179.70	0.40	34.70	0.14 ₪

**פנוי - 4 - (0x0)81018850**

סוג תעריף	סוג צריכה	קריאה קודמת	קריאה נוכחית	סה"כ צריכה בקוט"ש	מחיר לקוט"ש בא"ג	סה"כ לתשלום
פרטי חשבון עבור תאריכים:						
777	פסגה	01/02/20	29/02/20	0.00	93.10	0.00 ₪
778	גבע	0.006	0.006	0.00	56.22	0.00 ₪
779	שפל	0.02	0.02	0.00	34.70	0.00 ₪

**פנוי - 5 - (0x0)81018850**

סוג תעריף	סוג צריכה	קריאה קודמת	קריאה נוכחית	סה"כ צריכה בקוט"ש	מחיר לקוט"ש בא"ג	סה"כ לתשלום
פרטי חשבון עבור תאריכים:						
777	פסגה	01/02/20	29/02/20	169.56	93.10	157.86 ₪
778	גבע	22,793.24	22,870.58	77.34	56.22	43.48 ₪
779	שפל	70,124.12	70,765.69	641.57	34.70	222.62 ₪

**פנוי - 6 - (0x0)81018850**

סוג תעריף	סוג צריכה	קריאה קודמת	קריאה נוכחית	סה"כ צריכה בקוט"ש	מחיר לקוט"ש בא"ג	סה"כ לתשלום
פרטי חשבון עבור תאריכים:						
777	פסגה	01/02/20	29/02/20	139.01	93.10	129.42 ₪
778	גבע	8,717.25	8,788.42	71.17	56.22	40.01 ₪
779	שפל	27,714.64	28,252.96	538.32	34.70	186.80 ₪

**פנוי - 3 - (0x0)81022631**

סוג תעריף	סוג צריכה	קריאה קודמת	קריאה נוכחית	סה"כ צריכה בקוט"ש	מחיר לקוט"ש בא"ג	סה"כ לתשלום
פרטי חשבון עבור תאריכים:						
777	פסגה	01/02/20	29/02/20	0.00	93.10	0.00 ₪
778	גבע	29,943.91	29,943.91	0.00	56.22	0.00 ₪
779	שפל	33,113.61	33,113.61	0.00	34.70	0.00 ₪





פנוי - 5 - (0x0)81022631

סה"כ לתשלום	מחיר לקוט"ש בא"ג	סה"כ צריכה בקוט"ש	קריאה נוכחית	קריאה קודמת	סוג צריכה	סוג תעריף
			29/02/20	01/02/20	פרטי חשבון עבור תאריכים:	
0.00 ₪	93.10	0.00	65.45	65.45	פסגה	777
0.00 ₪	56.22	0.00	37.78	37.78	גבע	778
0.00 ₪	34.70	0.00	127.16	127.16	שפל	779

פנוי - 7 - (0x0)81022631

סה"כ לתשלום	מחיר לקוט"ש בא"ג	סה"כ צריכה בקוט"ש	קריאה נוכחית	קריאה קודמת	סוג צריכה	סוג תעריף
			29/02/20	01/02/20	פרטי חשבון עבור תאריכים:	
0.00 ₪	93.10	0.00	37.51	37.51	פסגה	777
0.00 ₪	56.22	0.00	21.91	21.91	גבע	778
0.00 ₪	34.70	0.00	75.38	75.38	שפל	779

פנוי - 8 - (0x0)81022631

סה"כ לתשלום	מחיר לקוט"ש בא"ג	סה"כ צריכה בקוט"ש	קריאה נוכחית	קריאה קודמת	סוג צריכה	סוג תעריף
			29/02/20	01/02/20	פרטי חשבון עבור תאריכים:	
0.00 ₪	93.10	0.00	27.17	27.17	פסגה	777
0.00 ₪	56.22	0.00	16.33	16.33	גבע	778
0.00 ₪	34.70	0.00	57.68	57.68	שפל	779

סה"כ לדייר:

שיא ביקוש	סה"כ	שפל	גבע	פסגה
22.96	16,391.07	10,022.98	794.66	5,573.43
	9,113.59 ₪	3,477.97 ₪	446.76 ₪	5,188.86 ₪

סה"כ צריכה  
סה"כ לתשלום

0.00 ₪	<b>תשלום קבוע</b>	
9.12 ₪	<b>תשלום עבור גודל חיבור ב KVA (3x88)</b>	
9,122.71 ₪	<b>סה"כ לתשלום</b>	<b>לא כולל מע"מ</b>





התפלגות חיוב בש"ח לפי תעו"ז

הסטוריית צריכה בקוט"ש

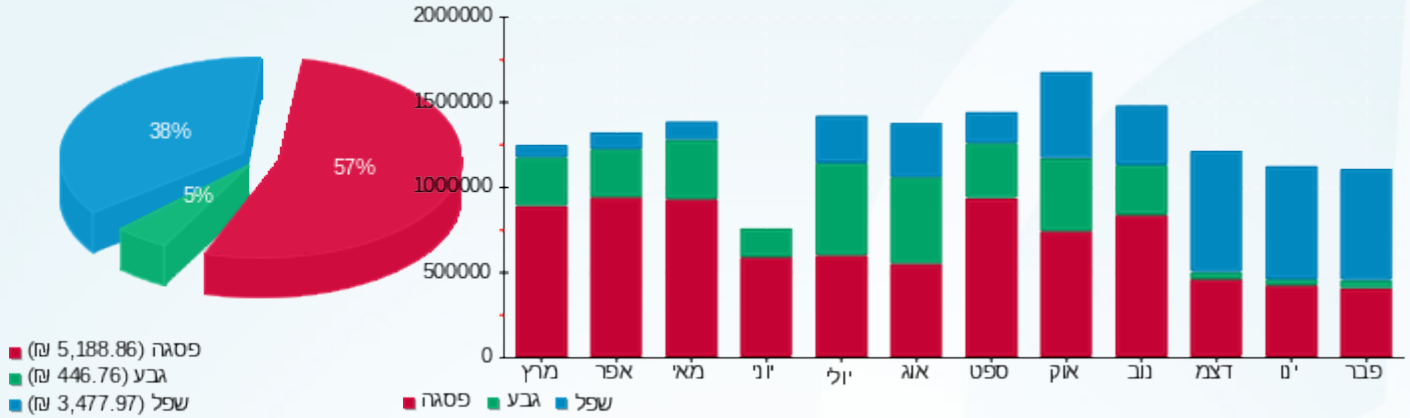



11/03/20 תאריך הפקה:  
 29/02/20 תאריך קריאה נוכחית:  
 01/02/20 תאריך קריאה קודמת:

שם דייר: פרטנר  
 שם אתר: קבוצת הנגב חנויות

לקוח/ה נכבד/ה, אנו מתכבדים להגיש את חישוב צריכת החשמל לתקופה 01/02/20 - 29/02/20:

פרטנר - 3 - 00024629 (3x16)

סוג תעריף	סוג צריכה	קריאה קודמת	קריאה נוכחית	סה"כ צריכה בקוט"ש	מחיר לקוט"ש בא"ג	סה"כ לתשלום
פרטי חשבון עבור תאריכים:						
777	פסגה	01/02/20	29/02/20	47.21	93.10	43.95 ₪
778	גבע	55,673.99	55,679.18	5.20	56.22	2.92 ₪
779	שפל	98,121.51	98,193.52	72.01	34.70	24.99 ₪

סה"כ לדייר:

פסגה	גבע	שפל	סה"כ	שיא ביקוש
47.21	5.20	72.01	124.42	0.48
₪ 43.95	₪ 2.92	₪ 24.99	₪ 71.86	

סה"כ צריכה  
 סה"כ לתשלום

200.95 ₪	<b>תשלום קבוע</b>	
1.66 ₪	<b>תשלום עבור גודל חיבור בKVA (3x16)</b>	
274.47 ₪	<b>סה"כ לתשלום</b>	<b>לא כולל מע"מ</b>

התפלגות חיוב בש"ח לפי תע"ז

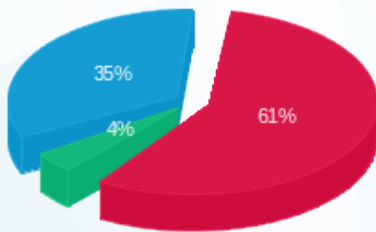

פסגה (₪ 43.95) 61%  
 גבע (₪ 2.92) 4%  
 שפל (₪ 24.99) 35%

הסטוריית צריכה בקוט"ש

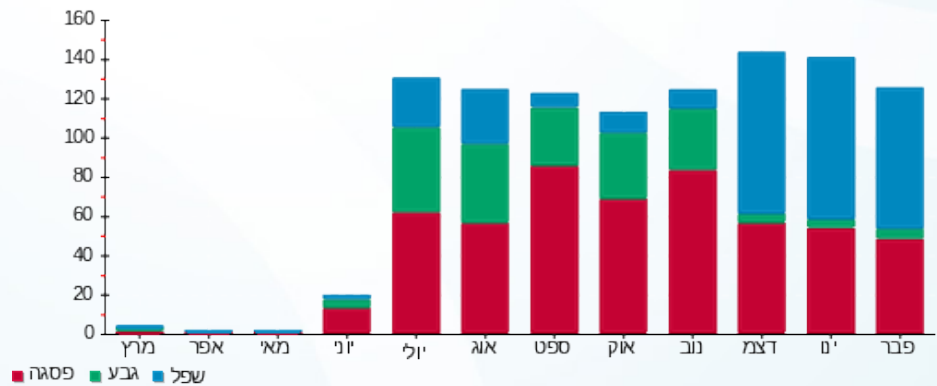

11/03/20 תאריך הפקה:  
 29/02/20 תאריך קריאה נוכחית:  
 01/02/20 תאריך קריאה קודמת:

שם דייר: צבאן בכור חדש  
 שם אתר: קבוצת הנגב חנויות

לקוח/ה נכבד/ה, אנו מתכבדים להגיש את חישוב צריכת החשמל לתקופה 01/02/20 - 29/02/20:

צבאן בכור חדש - 1 - 14014334 (3x40)

סוג תעריף	סוג צריכה	קריאה קודמת	קריאה נוכחית	סה"כ צריכה בקוט"ש	מחיר לקוט"ש בא"ג	סה"כ לתשלום
פרטי חשבון עבור תאריכים:						
777	פסגה	01/02/20	29/02/20	427.30	93.10	397.82 ₪
778	גבע	13,723.30	14,156.50	433.20	56.22	243.55 ₪
779	שפל	20,706.50	20,724.00	17.50	34.70	6.07 ₪

סה"כ לדייר:

פסגה	גבע	שפל	סה"כ	שיא ביקוש
427.30	433.20	17.50	878.00	
397.82 ₪	243.55 ₪	6.07 ₪	647.43 ₪	

סה"כ צריכה  
 סה"כ לתשלום

200.95 ₪	תשלום קבוע	
4.14 ₪	תשלום עבור גודל חיבור בKVA (3x40)	
852.53 ₪	סה"כ לתשלום	לא כולל מע"מ

התפלגות חיוב בש"ח לפי תעו"ז

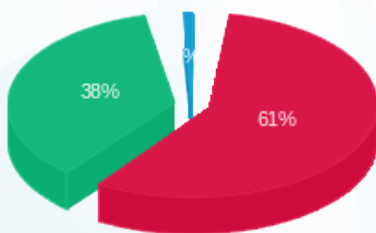

פסגה (397.82 ₪) - 61%  
 גבע (243.55 ₪) - 38%  
 שפל (6.07 ₪) - 1%

הסטוריית צריכה בקוט"ש

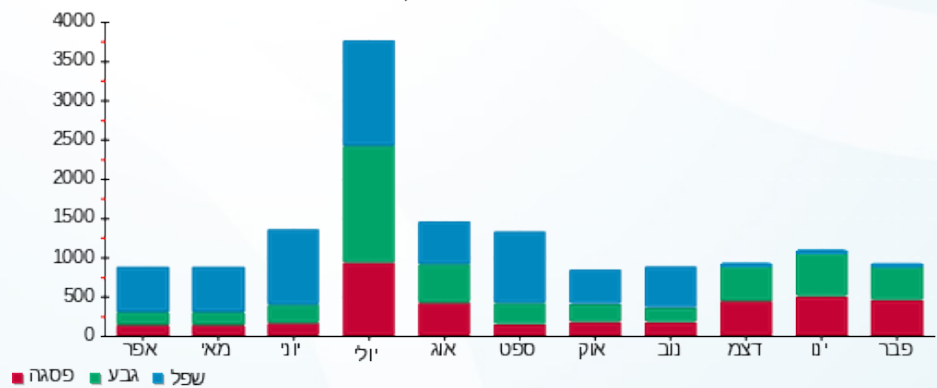



11/03/20

תאריך הפקדה:

29/02/20

תאריך קריאה נוכחית:

01/02/20

תאריך קריאה קודמת:

שם דייר: צומת ספרים  
שם אתר: קבוצת הנגב חנויות

לקוח/ה נכבד/ה, אנו מתכבדים להגיש את חישוב צריכת החשמל לתקופה 01/02/20 - 29/02/20:

צומת ספרים - 6 - 14086125 (3x63)

סוג תעריף	סוג צריכה	קריאה קודמת	קריאה נוכחית	סה"כ צריכה בקוט"ש	מחיר לקוט"ש בא"ג	סה"כ לתשלום
פרטי חשבון עבור תאריכים:						
777	פסגה	01/02/20	29/02/20	491.60	93.10	457.68 ₪
778	גבע	18,852.60	18,888.70	36.10	56.22	20.30 ₪
779	שפל	17,477.90	18,217.40	739.50	34.70	256.61 ₪

סה"כ לדיר:

פסגה	גבע	שפל	סה"כ	שיא ביקוש
491.60	36.10	739.50	1,267.20	10.12
457.68 ₪	20.30 ₪	256.61 ₪	734.58 ₪	

סה"כ צריכה

סה"כ לתשלום

200.95 ₪	תשלום קבוע	
6.53 ₪	תשלום עבור גודל חיבור בKVA (3x63)	
942.06 ₪	סה"כ לתשלום	לא כולל מע"מ

התפלגות חיוב בש"ח לפי תעו"ז

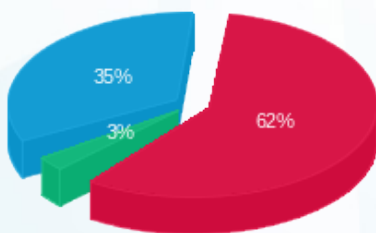

- פסגה (457.68 ₪) 62%
- גבע (20.30 ₪) 3%
- שפל (256.61 ₪) 35%

הסטוריית צריכה בקוט"ש

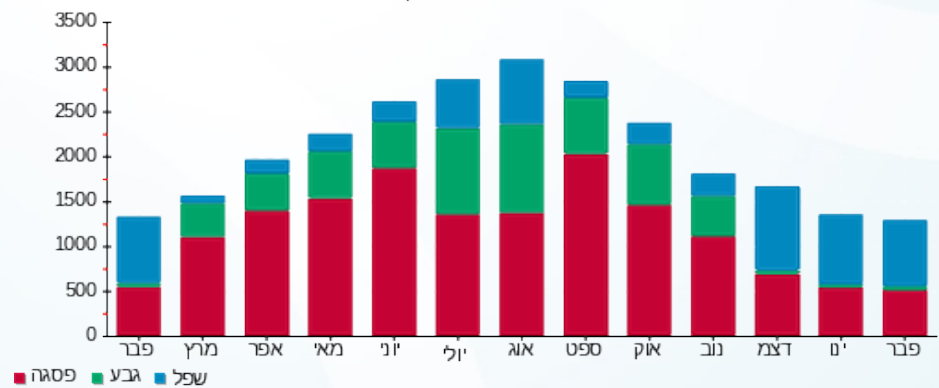



11/03/20 תאריך הפקה:  
 29/02/20 תאריך קריאה נוכחית:  
 01/02/20 תאריך קריאה קודמת:

שם דייר: צילר 1  
 שם אתר: קבוצת הנגב חנויות

לקוח/ה נכבד/ה, אנו מתכבדים להגיש את חישוב צריכת החשמל לתקופה 29/02/20 - 01/02/20:

צילר 1 - 1 - 00024590 (0x0)

סה"כ לתשלום	מחיר לקוט"ש בא"ג	סה"כ צריכה בקוט"ש	קריאה נוכחית	קריאה קודמת	סוג צריכה	סוג תעריף
			29/02/20	01/02/20	פרטי חשבון עבור תאריכים:	
₪ 64.87	93.10	69.68	1,017,332.50	1,017,262.82	פסגה	777
₪ 11.63	56.22	20.68	502,494.34	502,473.66	גבע	778
₪ 109.32	34.70	315.05	271,266.15	270,951.10	שפל	779

סה"כ לדייר:

שיא ביקוש	סה"כ	שפל	גבע	פסגה
22.65	405.41	315.05	20.68	69.68
	₪ 185.82	₪ 109.32	₪ 11.63	₪ 64.87

סה"כ צריכה  
 סה"כ לתשלום

₪ 0.00	<b>תשלום קבוע</b>	
₪ 0.00	<b>תשלום עבור גודל חיבור בKVA (0x0)</b>	
₪ 185.82	<b>סה"כ לתשלום</b>	<b>לא כולל מע"מ</b>

התפלגות חיוב בש"ח לפי תעו"ז

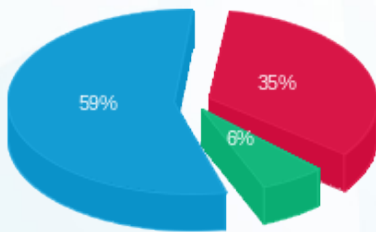

פסגה (₪ 64.87) ■  
 גבע (₪ 11.63) ■  
 שפל (₪ 109.32) ■

הסטוריית צריכה בקוט"ש

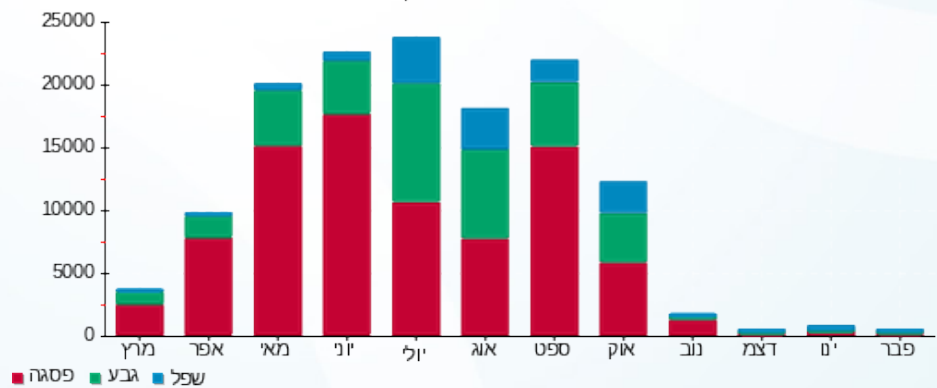



11/03/20 תאריך הפקה:  
 29/02/20 תאריך קריאה נוכחית:  
 01/02/20 תאריך קריאה קודמת:

שם דייר: צילר 2  
 שם אתר: קבוצת הנגב חנויות

לקוח/ה נכבד/ה, אנו מתכבדים להגיש את חישוב צריכת החשמל לתקופה 29/02/20 - 01/02/20:

צילר 2 - 2 - 00024590 (0x0)

סוג תעריף	סוג צריכה	קריאה קודמת	קריאה נוכחית	סה"כ צריכה בקוט"ש	מחיר לקוט"ש בא"ג	סה"כ לתשלום
פרטי חשבון עבור תאריכים:						
777	פסגה	01/02/20	29/02/20	3,338.71	93.10	3,108.34 ₪
778	גבע	498,294.84	498,575.43	280.59	56.22	157.75 ₪
779	שפל	233,343.31	238,959.24	5,615.92	34.70	1,948.73 ₪

סה"כ לדייר:

פסגה	גבע	שפל	סה"כ	שיא ביקוש
3,338.71	280.59	5,615.92	9,235.23	57.28
3,108.34 ₪	157.75 ₪	1,948.73 ₪	5,214.82 ₪	

סה"כ צריכה  
 סה"כ לתשלום

0.00 ₪	תשלום קבוע	
0.00 ₪	תשלום עבור גודל חיבור בKVA (0x0)	
5,214.82 ₪	סה"כ לתשלום	לא כולל מע"מ

התפלגות חיוב בש"ח לפי תע"ז

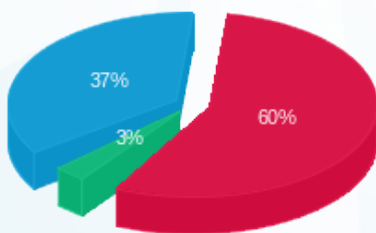

■ פסגה (3,108.34 ₪)  
 ■ גבע (157.75 ₪)  
 ■ שפל (1,948.73 ₪)

הסטוריית צריכה בקוט"ש

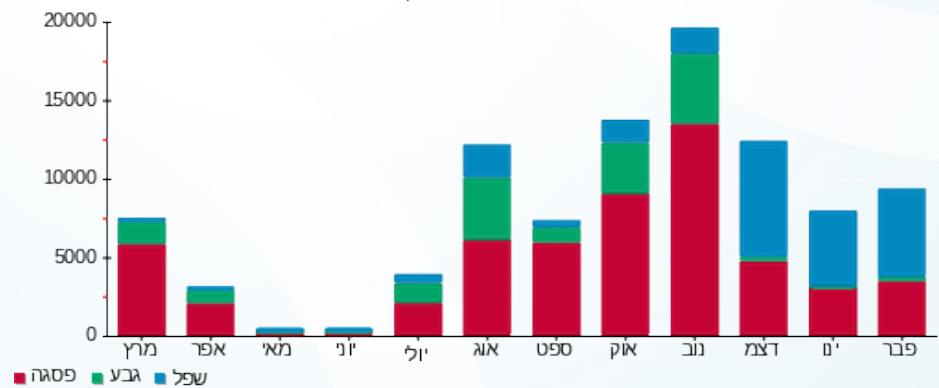



11/03/20 תאריך הפקדה:  
 29/02/20 תאריך קריאה נוכחית:  
 01/02/20 תאריך קריאה קודמת:

שם דייר: קיווי  
 שם אתר: קבוצת הנגב חנויות

לקוח/ה נכבד/ה, אנו מתכבדים להגיש את חישוב צריכת החשמל לתקופה 01/02/20 - 29/02/20:

קיווי - 1 - 14014305 (3x25)

סוג תעריף	סוג צריכה	קריאה קודמת	קריאה נוכחית	סה"כ צריכה בקוט"ש	מחיר לקוט"ש בא"ג	סה"כ לתשלום
פרטי חשבון עבור תאריכים:						
777	פסגה	01/02/20	29/02/20	176.90	93.10	164.69 ₪
778	גבע	7,207.30	7,232.60	25.30	56.22	14.22 ₪
779	שפל	8,787.90	9,135.80	347.90	34.70	120.72 ₪

סה"כ לדייר:

פסגה	גבע	שפל	סה"כ	שיא ביקוש
176.90	25.30	347.90	550.10	
164.69 ₪	14.22 ₪	120.72 ₪	299.64 ₪	

סה"כ צריכה  
 סה"כ לתשלום

200.95 ₪	תשלום קבוע	
2.59 ₪	תשלום עבור גודל חיבור בKVA (3x25)	
503.18 ₪	סה"כ לתשלום	לא כולל מע"מ

התפלגות חיוב בש"ח לפי תעו"ז

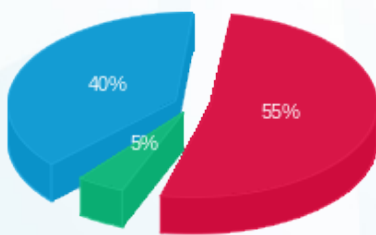

פסגה (164.69 ₪) 55%  
 גבע (14.22 ₪) 5%  
 שפל (120.72 ₪) 40%

הסטוריית צריכה בקוט"ש

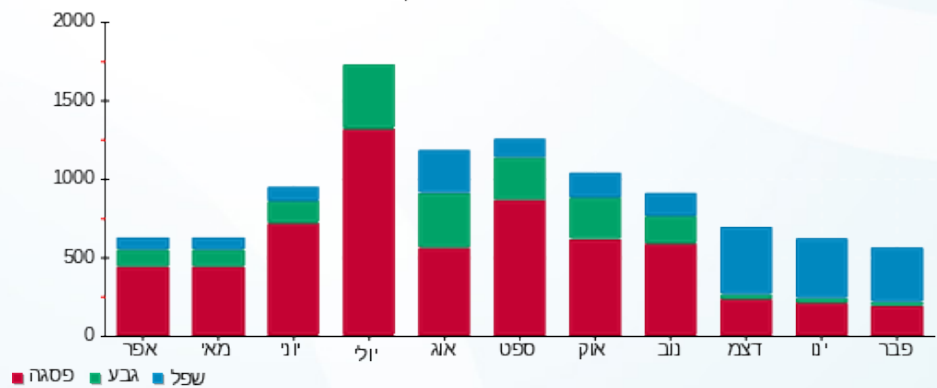



11/03/20 תאריך הפקדה:  
 29/02/20 תאריך קריאה נוכחית:  
 01/02/20 תאריך קריאה קודמת:

שם דייר: קסטרו  
 שם אתר: קבוצת הנגב חנויות

לקוח/ה נכבד/ה, אנו מתכבדים להגיש את חישוב צריכת החשמל לתקופה 01/02/20 - 29/02/20:

קסטרו - 3 - 15091174 (3x320)

סוג תעריף	סוג צריכה	קריאה קודמת	קריאה נוכחית	סה"כ צריכה בקוט"ש	מחיר לקוט"ש בא"ג	סה"כ לתשלום
פרטי חשבון עבור תאריכים:						
777	פסגה	01/02/20	29/02/20	6,836.80	93.10	6,365.06 ₪
778	גבע	99,701.20	100,412.40	711.20	56.22	399.84 ₪
779	שפל	114,167.60	126,964.80	12,797.20	34.70	4,440.63 ₪

סה"כ לדיר:

פסגה	גבע	שפל	סה"כ	שיא ביקוש
6,836.80	711.20	12,797.20	20,345.20	77.29
6,365.06 ₪	399.84 ₪	4,440.63 ₪	11,205.53 ₪	

סה"כ צריכה  
 סה"כ לתשלום

200.95 ₪	תשלום קבוע	
33.16 ₪	תשלום עבור גודל חיבור בKVA (3x320)	
11,439.63 ₪	סה"כ לתשלום	לא כולל מע"מ

התפלגות חיוב בש"ח לפי תע"ז

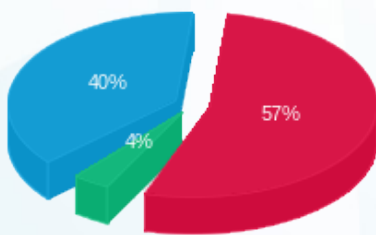

■ פסגה (6,365.06 ₪)  
 ■ גבע (399.84 ₪)  
 ■ שפל (4,440.63 ₪)

הסטוריית צריכה בקוט"ש

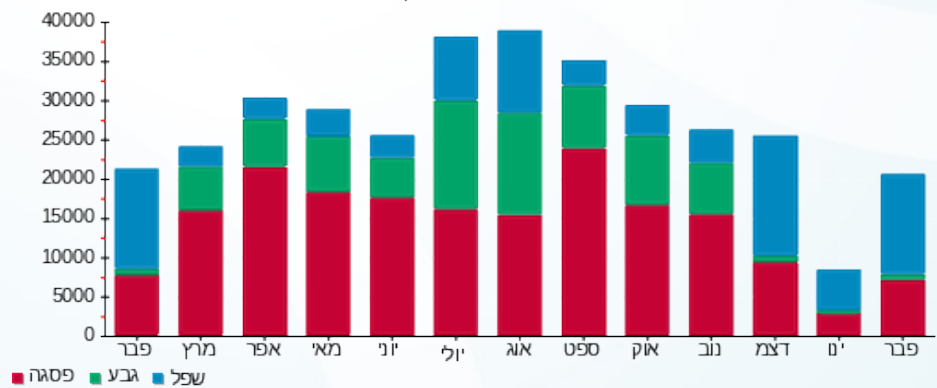



11/03/20

תאריך הפקה:

שם דייר: קפריס

29/02/20

תאריך קריאה נוכחית:

שם אתר: קבוצת הנגב חנויות

01/02/20

תאריך קריאה קודמת:

לקוח/ה נכבד/ה, אנו מתכבדים להגיש את חישוב צריכת החשמל לתקופה 01/02/20 - 29/02/20:

קפריס - 8 - 15129211(3x125)

סה"כ לתשלום	מחיר לקוט"ש בא"ג	סה"כ צריכה בקוט"ש	קריאה נוכחית	קריאה קודמת	סוג צריכה	סוג תעריף
			29/02/20	01/02/20		פרטי חשבון עבור תאריכים:
1,840.49 ₪	93.10	1,976.90	173,303.80	171,326.90	פסגה	777
189.52 ₪	56.22	337.10	63,630.80	63,293.70	גבע	778
1,785.94 ₪	34.70	5,146.80	155,101.10	149,954.30	שפל	779

סה"כ לדייר:

שיא ביקוש	סה"כ	שפל	גבע	פסגה
28.54	7,460.80	5,146.80	337.10	1,976.90
	3,815.95 ₪	1,785.94 ₪	189.52 ₪	1,840.49 ₪

סה"כ צריכה

סה"כ לתשלום

200.95 ₪	<b>תשלום קבוע</b>	
12.95 ₪	<b>תשלום עבור גודל חיבור בKVA (3x125)</b>	
4,029.85 ₪	<b>סה"כ לתשלום</b>	<b>לא כולל מע"מ</b>

התפלגות חיוב בש"ח לפי תע"ז

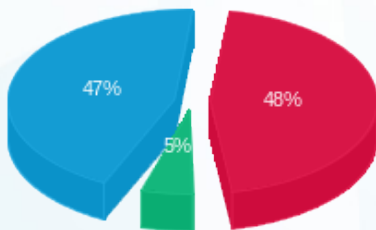

- פסגה (1,840.49 ₪) 47%
- גבע (189.52 ₪) 5%
- שפל (1,785.94 ₪) 48%

הסטוריית צריכה בקוט"ש

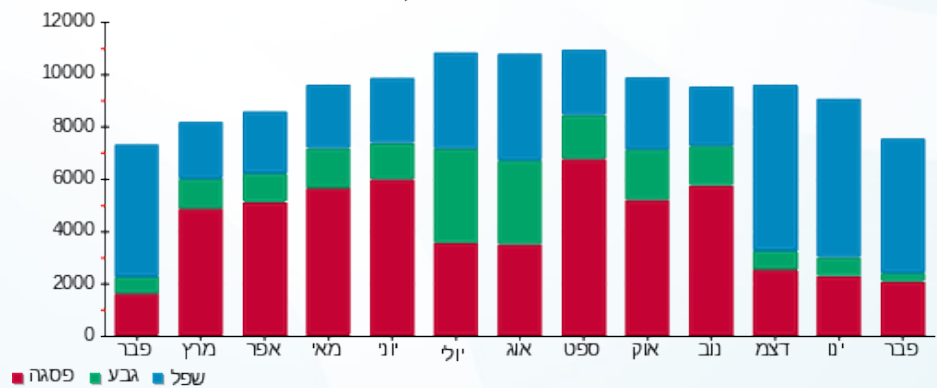



11/03/20

תאריך הפקדה:

29/02/20

תאריך קריאה נוכחית:

01/02/20

תאריך קריאה קודמת:

שם דייר: קרביץ  
שם אתר: קבוצת הנגב חנויות

לקוח/ה נכבד/ה, אנו מתכבדים להגיש את חישוב צריכת החשמל לתקופה 01/02/20 - 29/02/20:

קרביץ - 4 - 14086125(3x40)

סוג תעריף	סוג צריכה	קריאה קודמת	קריאה נוכחית	סה"כ צריכה בקוט"ש	מחיר לקוט"ש בא"ג	סה"כ לתשלום
		01/02/20	29/02/20			
777	פסגה	55,833.70	56,180.30	346.60	93.10	322.68 ₪
778	גבע	21,695.70	21,756.30	60.60	56.22	34.07 ₪
779	שפל	20,754.00	21,519.40	765.40	34.70	265.59 ₪

סה"כ לדייר:

פסגה	גבע	שפל	סה"כ	שיא ביקוש
346.60	60.60	765.40	1,172.60	8.63
322.68 ₪	34.07 ₪	265.59 ₪	622.35 ₪	

סה"כ צריכה

סה"כ לתשלום

200.95 ₪	תשלום קבוע	
4.14 ₪	תשלום עבור גודל חיבור בKVA (3x40)	
827.44 ₪	סה"כ לתשלום	לא כולל מע"מ

התפלגות חיוב בש"ח לפי תעו"ז

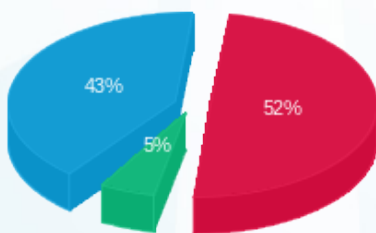

- פסגה (322.68 ₪) - 43%
- גבע (34.07 ₪) - 5%
- שפל (265.59 ₪) - 52%

הסטוריית צריכה בקוט"ש

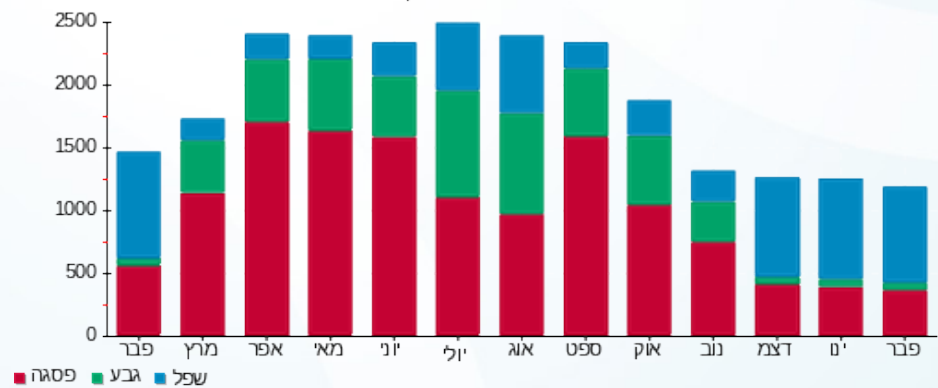

11/03/20 תאריך הפקדה:  
 29/02/20 תאריך קריאה נוכחית:  
 01/02/20 תאריך קריאה קודמת:

שם דייר: קרולינה  
 שם אתר: קבוצת הנגב חנויות

לקוח/ה נכבד/ה, אנו מתכבדים להגיש את חישוב צריכת החשמל לתקופה 01/02/20 - 29/02/20:

קרולינה - 1 - 13127857(3x40)

סוג תעריף	סוג צריכה	קריאה קודמת	קריאה נוכחית	סה"כ צריכה בקוט"ש	מחיר לקוט"ש בא"ג	סה"כ לתשלום
פרטי חשבון עבור תאריכים:						
777	פסגה	01/02/20	29/02/20	544.90	93.10	507.30 ₪
778	גבע	17,287.00	17,797.60	510.60	56.22	287.06 ₪
779	שפל	26,301.80	26,310.10	8.30	34.70	2.88 ₪

סה"כ לדייר:

פסגה	גבע	שפל	סה"כ	שיא ביקוש
544.90	510.60	8.30	1,063.80	
507.30 ₪	287.06 ₪	2.88 ₪	797.24 ₪	

סה"כ צריכה  
 סה"כ לתשלום

200.95 ₪	תשלום קבוע	
4.14 ₪	תשלום עבור גודל חיבור בKVA (3x40)	
1,002.34 ₪	סה"כ לתשלום	לא כולל מע"מ

התפלגות חיוב בש"ח לפי תעו"ז

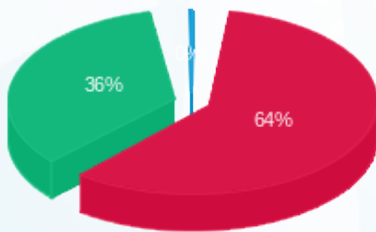

פסגה (507.30 ₪) 64%  
 גבע (287.06 ₪) 36%  
 שפל (2.88 ₪)

הסטוריית צריכה בקוט"ש

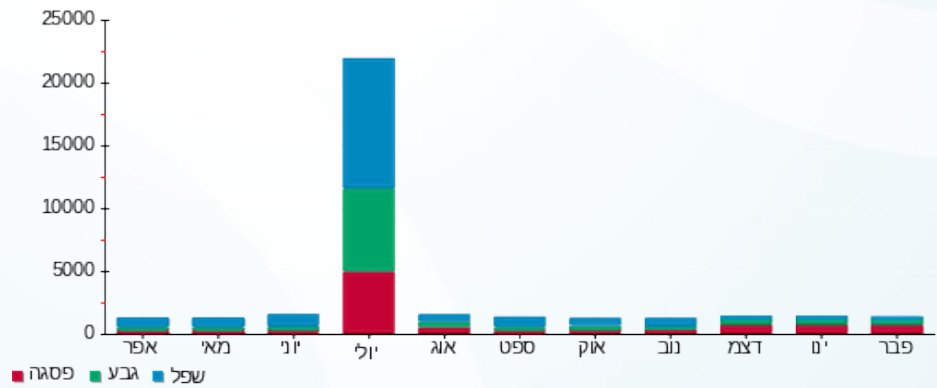

11/03/20 תאריך הפקדה:  
 29/02/20 תאריך קריאה נוכחית:  
 01/02/20 תאריך קריאה קודמת:

שם דייר: קרייזי ליין  
 שם אתר: קבוצת הנגב חנויות

לקוח/ה נכבד/ה, אנו מתכבדים להגיש את חישוב צריכת החשמל לתקופה 01/02/20 - 29/02/20:

קרייזי ליין - 7 - 14154665 (3x63)

סוג תעריף	סוג צריכה	קריאה קודמת	קריאה נוכחית	סה"כ צריכה בקוט"ש	מחיר לקוט"ש בא"ג	סה"כ לתשלום
פרטי חשבון עבור תאריכים:						
777	פסגה	01/02/20	29/02/20	359.70	93.10	334.88 ₪
778	גבע	23,926.30	23,940.10	13.80	56.22	7.76 ₪
779	שפל	25,666.30	26,332.70	666.40	34.70	231.24 ₪

סה"כ לדייר:

פסגה	גבע	שפל	סה"כ	שיא ביקוש
359.70	13.80	666.40	1,039.90	8.76
334.88 ₪	7.76 ₪	231.24 ₪	573.88 ₪	

סה"כ צריכה  
 סה"כ לתשלום

200.95 ₪	תשלום קבוע	
6.53 ₪	תשלום עבור גודל חיבור בKVA (3x63)	
781.36 ₪	סה"כ לתשלום	לא כולל מע"מ

התפלגות חיוב בש"ח לפי תעו"ז

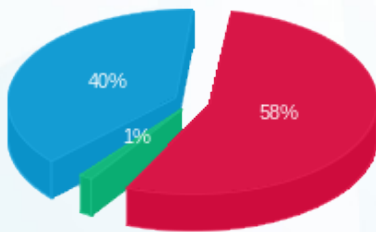

■ פסגה (334.88 ₪)  
 ■ גבע (7.76 ₪)  
 ■ שפל (231.24 ₪)

הסטוריית צריכה בקוט"ש

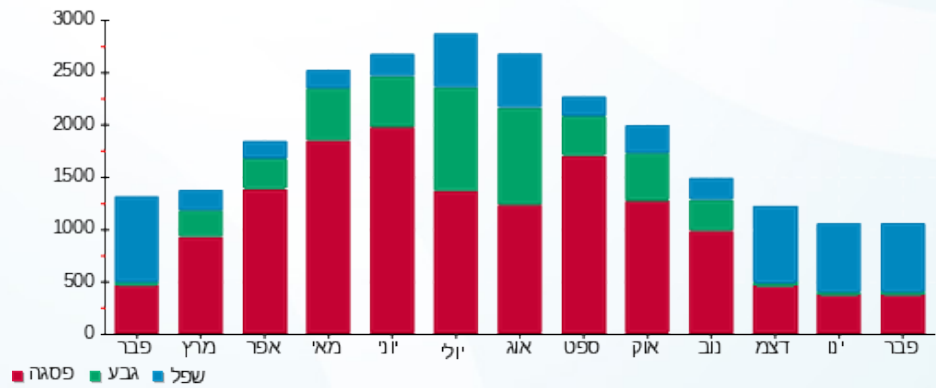

■ פסגה ■ גבע ■ שפל



11/03/20 תאריך הפקדה:  
 29/02/20 תאריך קריאה נוכחית:  
 01/02/20 תאריך קריאה קודמת:

שם דייר: רויאלטי  
 שם אתר: קבוצת הנגב חנויות

לקוח/ה נכבד/ה, אנו מתכבדים להגיש את חישוב צריכת החשמל לתקופה 01/02/20 - 29/02/20:

רויאלטי - 1 - 14014420(3x50)

סוג תעריף	סוג צריכה	קריאה קודמת	קריאה נוכחית	סה"כ צריכה בקוט"ש	מחיר לקוט"ש בא"ג	סה"כ לתשלום
פרטי חשבון עבור תאריכים:						
777	פסגה	01/02/20	29/02/20	250.60	93.10	233.31 ₪
778	גבע	9,846.60	9,871.60	25.00	56.22	14.06 ₪
779	שפל	10,575.90	10,991.60	415.70	34.70	144.25 ₪

סה"כ לדייר:

פסגה	גבע	שפל	סה"כ	שיא ביקוש
250.60	25.00	415.70	691.30	
233.31 ₪	14.06 ₪	144.25 ₪	391.61 ₪	

סה"כ צריכה  
 סה"כ לתשלום

200.95 ₪	תשלום קבוע	
5.18 ₪	תשלום עבור גודל חיבור בKVA (3x50)	
597.74 ₪	סה"כ לתשלום	לא כולל מע"מ

התפלגות חיוב בש"ח לפי תעו"ז

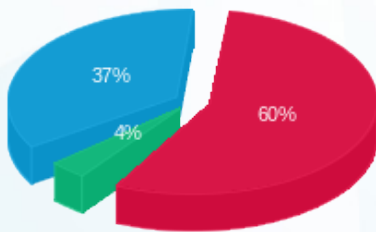

פסגה (233.31 ₪) 60%  
 גבע (14.06 ₪) 4%  
 שפל (144.25 ₪) 37%

הסטוריית צריכה בקוט"ש

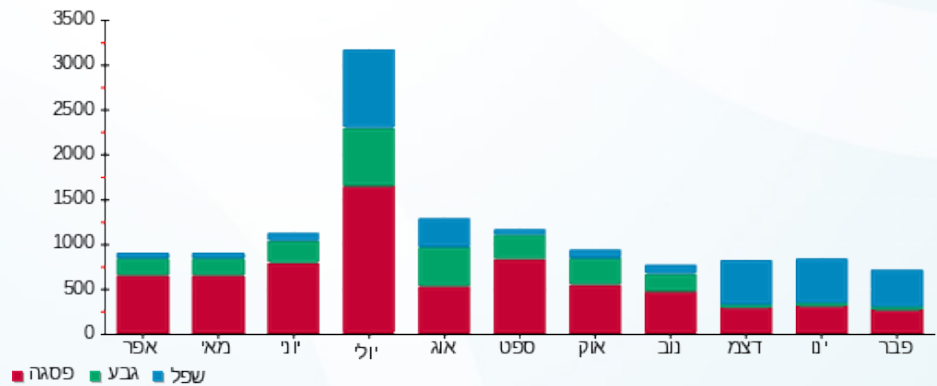

11/03/20 תאריך הפקדה:  
 29/02/20 תאריך קריאה נוכחית:  
 01/02/20 תאריך קריאה קודמת:

שם דייר: ריבאר - מחסן  
 שם אתר: קבוצת הנגב חנויות

לקוח/ה נכבד/ה, אנו מתכבדים להגיש את חישוב צריכת החשמל לתקופה 01/02/20 - 29/02/20:

ריבאר - מחסן - 6 - 81018767(3x25)

סוג תעריף	סוג צריכה	קריאה קודמת	קריאה נוכחית	סה"כ צריכה בקוט"ש	מחיר לקוט"ש בא"ג	סה"כ לתשלום
פרטי חשבון עבור תאריכים:						
777	פסגה	01/02/20	29/02/20	5.07	93.10	4.72 ₪
778	גבע	180.45	182.95	2.50	56.22	1.41 ₪
779	שפל	556.53	576.15	19.62	34.70	6.81 ₪

סה"כ לדייר:

פסגה	גבע	שפל	סה"כ	שיא ביקוש
5.07	2.50	19.62	27.20	0.10
4.72 ₪	1.41 ₪	6.81 ₪	12.94 ₪	

סה"כ צריכה  
 סה"כ לתשלום

200.95 ₪	תשלום קבוע	
2.59 ₪	תשלום עבור גודל חיבור בKVA (3x25)	
216.48 ₪	סה"כ לתשלום	לא כולל מע"מ

התפלגות חיוב בש"ח לפי תע"ז

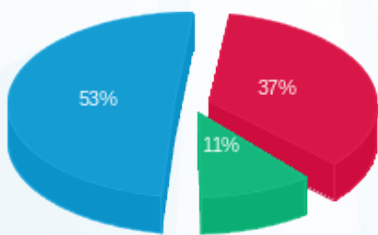

פסגה (4.72 ₪) ■  
 גבע (1.41 ₪) ■  
 שפל (6.81 ₪) ■

הסטוריית צריכה בקוט"ש

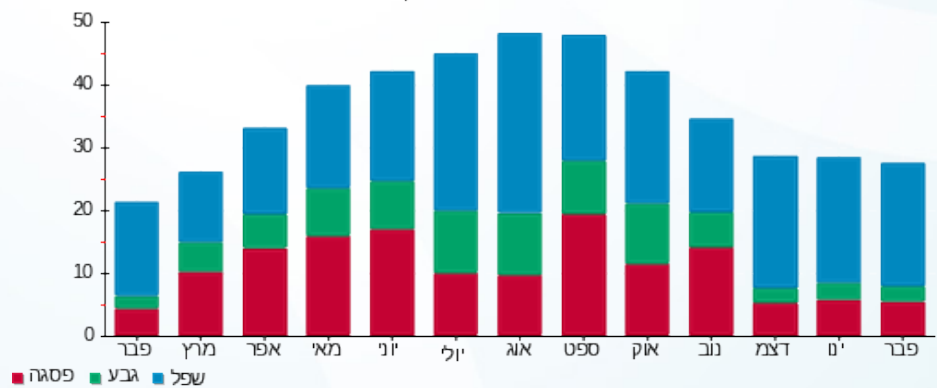



11/03/20 תאריך הפקדה:  
 29/02/20 תאריך קריאה נוכחית:  
 01/02/20 תאריך קריאה קודמת:

שם דייר: ריבר  
 שם אתר: קבוצת הנגב חנויות

לקוח/ה נכבד/ה, אנו מתכבדים להגיש את חישוב צריכת החשמל לתקופה 01/02/20 - 29/02/20:

ריבר - 8 - 81021309 (3x25)

סוג תעריף	סוג צריכה	קריאה קודמת	קריאה נוכחית	סה"כ צריכה בקוט"ש	מחיר לקוט"ש בא"ג	סה"כ לתשלום
פרטי חשבון עבור תאריכים:						
777	פסגה	01/02/20	29/02/20	106.39	93.10	99.05 ₪
778	גבע	1,843.46	1,883.04	39.58	56.22	22.25 ₪
779	שפל	5,417.41	5,751.96	334.55	34.70	116.09 ₪

סה"כ לדייר:

פסגה	גבע	שפל	סה"כ	שיא ביקוש
106.39	39.58	334.55	480.52	1.84
₪ 99.05	₪ 22.25	₪ 116.09	₪ 237.39	

סה"כ צריכה  
 סה"כ לתשלום

200.95 ₪	<b>תשלום קבוע</b>	
2.59 ₪	<b>תשלום עבור גודל חיבור בKVA (3x25)</b>	
440.93 ₪	<b>סה"כ לתשלום</b>	<b>לא כולל מע"מ</b>

התפלגות חיוב בש"ח לפי תעו"ז

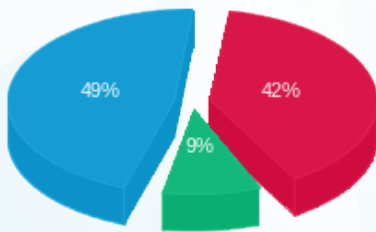

■ פסגה (₪ 99.05)  
 ■ גבע (₪ 22.25)  
 ■ שפל (₪ 116.09)

הסטוריית צריכה בקוט"ש

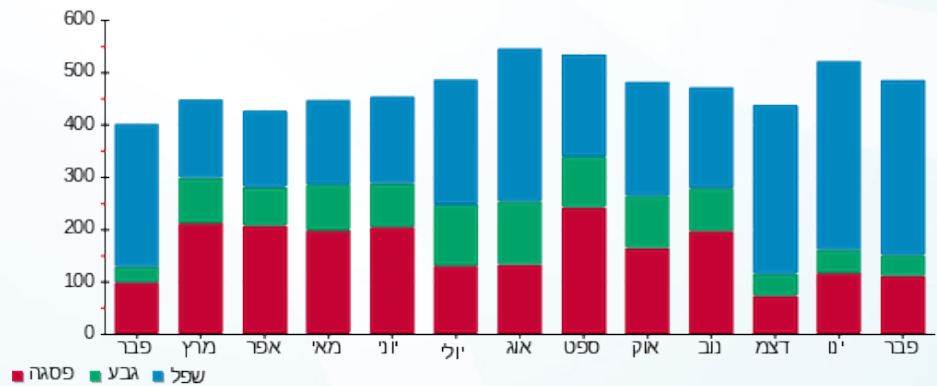

■ פסגה ■ גבע ■ שפל





11/03/20 תאריך הפקה:  
 29/02/20 תאריך קריאה נוכחית:  
 01/02/20 תאריך קריאה קודמת:

שם דייר: רנואר  
 שם אתר: קבוצת הנגב חנויות

לקוח/ה נכבד/ה, אנו מתכבדים להגיש את חישוב צריכת החשמל לתקופה 01/02/20 - 29/02/20:

רנואר - 15 - (3x320)14154665

סוג תעריף	סוג צריכה	קריאה קודמת	קריאה נוכחית	סה"כ צריכה בקוט"ש	מחיר לקוט"ש בא"ג	סה"כ לתשלום
פרטי חשבון עבור תאריכים:						
777	פסגה	01/02/20	29/02/20	3,171.10	93.10	2,952.29 ₪
778	גבע	42,987.90	43,146.40	158.50	56.22	89.11 ₪
779	שפל	57,082.50	63,409.10	6,326.60	34.70	2,195.33 ₪

סה"כ לדייר:

פסגה	גבע	שפל	סה"כ	שיא ביקוש
3,171.10	158.50	6,326.60	9,656.20	
2,952.29 ₪	89.11 ₪	2,195.33 ₪	5,236.73 ₪	

סה"כ צריכה  
 סה"כ לתשלום

200.95 ₪	תשלום קבוע	
33.16 ₪	תשלום עבור גודל חיבור בKVA (3x320)	
5,470.84 ₪	סה"כ לתשלום	לא כולל מע"מ

התפלגות חיוב בש"ח לפי תע"ז

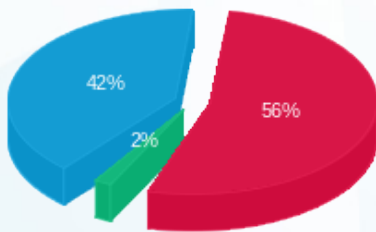

■ פסגה (2,952.29 ₪)  
 ■ גבע (89.11 ₪)  
 ■ שפל (2,195.33 ₪)

הסטוריית צריכה בקוט"ש

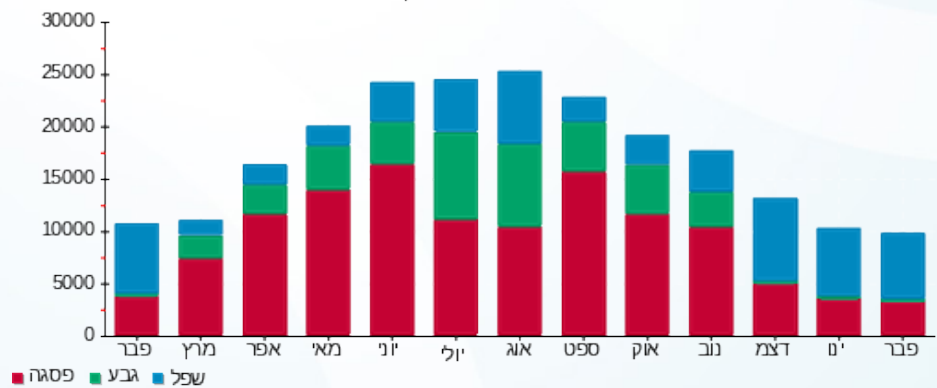

■ פסגה ■ גבע ■ שפל





11/03/20 תאריך הפקדה:  
 29/02/20 תאריך קריאה נוכחית:  
 01/02/20 תאריך קריאה קודמת:

שם דייר: שבע עיניים  
 שם אתר: קבוצת הנגב חנויות

לקוח/ה נכבד/ה, אנו מתכבדים להגיש את חישוב צריכת החשמל לתקופה 01/02/20 - 29/02/20:

שבע עיניים - 7 - 15114136 (3x25)

סוג תעריף	סוג צריכה	קריאה קודמת	קריאה נוכחית	סה"כ צריכה בקוט"ש	מחיר לקוט"ש בא"ג	סה"כ לתשלום
פרטי חשבון עבור תאריכים:						
777	פסגה	01/02/20	29/02/20	564.10	93.10	525.18 ₪
778	גבע	14,072.55	14,139.00	66.45	56.22	37.36 ₪
779	שפל	13,776.90	14,440.70	663.80	34.70	230.34 ₪

סה"כ לדיר:

פסגה	גבע	שפל	סה"כ	שיא ביקוש
564.10	66.45	663.80	1,294.35	9.02
525.18 ₪	37.36 ₪	230.34 ₪	792.87 ₪	

סה"כ צריכה  
 סה"כ לתשלום

200.95 ₪	תשלום קבוע	
2.59 ₪	תשלום עבור גודל חיבור בKVA (3x25)	
996.41 ₪	סה"כ לתשלום	לא כולל מע"מ

התפלגות חיוב בש"ח לפי תעו"ז

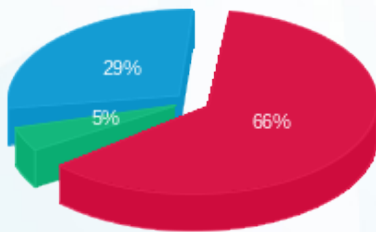

פסגה (525.18 ₪) 66%  
 גבע (37.36 ₪) 5%  
 שפל (230.34 ₪) 29%

הסטוריית צריכה בקוט"ש

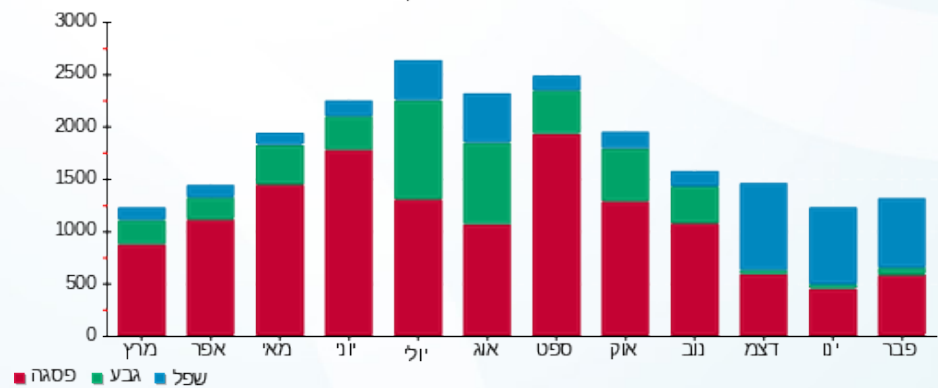



11/03/20 תאריך הפקה:  
 29/02/20 תאריך קריאה נוכחית:  
 01/02/20 תאריך קריאה קודמת:

שם דייר: שטיפת מכוניות  
 שם אתר: קבוצת הנגב חנויות

לקוח/ה נכבד/ה, אנו מתכבדים להגיש את חישוב צריכת החשמל לתקופה 01/02/20 - 29/02/20:

שטיפת מכוניות - 3 - 81018850 (3x160)

סוג תעריף	סוג צריכה	קריאה קודמת	קריאה נוכחית	סה"כ צריכה בקוט"ש	מחיר לקוט"ש בא"ג	סה"כ לתשלום
		01/02/20	29/02/20	פרטי חשבון עבור תאריכים:		
777	פסגה	261,648.11	262,341.50	693.39	93.10	645.55 ₪
778	גבע	74,458.69	74,801.43	342.74	56.22	192.69 ₪
779	שפל	122,792.59	126,683.14	3,890.55	34.70	1,350.02 ₪

סה"כ לדייר:

פסגה	גבע	שפל	סה"כ	שיא ביקוש
693.39	342.74	3,890.55	4,926.68	42.21
645.55 ₪	192.69 ₪	1,350.02 ₪	2,188.26 ₪	

סה"כ צריכה  
 סה"כ לתשלום

200.95 ₪	תשלום קבוע	
16.58 ₪	תשלום עבור גודל חיבור בKVA (3x160)	
2,405.79 ₪	סה"כ לתשלום	לא כולל מע"מ

התפלגות חיוב בש"ח לפי תע"ז

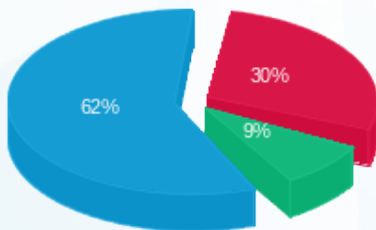

פסגה (645.55 ₪) 62%  
 גבע (192.69 ₪) 9%  
 שפל (1,350.02 ₪) 30%

הסטוריית צריכה בקוט"ש

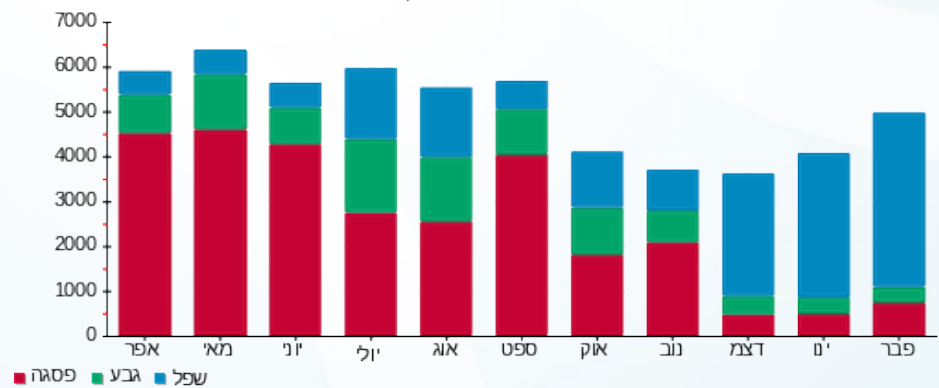

11/03/20 תאריך הפקדה:  
 29/02/20 תאריך קריאה נוכחית:  
 01/02/20 תאריך קריאה קודמת:

שם דייר: שגאי 1  
 שם אתר: קבוצת הנגב חנויות

לקוח/ה נכבד/ה, אנו מתכבדים להגיש את חישוב צריכת החשמל לתקופה 01/02/20 - 29/02/20:

שגאי 1 - 3 - 15091182(0x0)

סה"כ לתשלום	מחיר לקוט"ש בא"ג	סה"כ צריכה בקוט"ש	קריאה נוכחית	קריאה קודמת	סוג צריכה	סוג תעריף
			29/02/20	01/02/20	פרטי חשבון עבור תאריכים:	
₪ 30,471.26	93.10	32,729.60	1,874,246.40	1,841,516.80	פסגה	777
₪ 2,666.18	56.22	4,742.40	763,779.20	759,036.80	גבע	778
₪ 23,256.22	34.70	67,020.80	842,883.20	775,862.40	שפל	779

סה"כ לדייר:

שיא ביקוש	סה"כ	שפל	גבע	פסגה	סה"כ צריכה
383.20	104,492.80	67,020.80	4,742.40	32,729.60	סה"כ לתשלום
	₪ 56,393.65	₪ 23,256.22	₪ 2,666.18	₪ 30,471.26	

₪ 0.00	<b>תשלום קבוע</b>	
₪ 0.00	<b>תשלום עבור גודל חיבור בKVA (0x0)</b>	
₪ 56,393.65	<b>סה"כ לתשלום</b>	<b>לא כולל מע"מ</b>

התפלגות חיוב בש"ח לפי תעו"ז

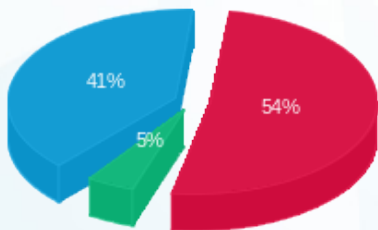

פסגה (₪ 30,471.26) 41%  
 גבע (₪ 2,666.18) 5%  
 שפל (₪ 23,256.22) 54%

הסטוריית צריכה בקוט"ש

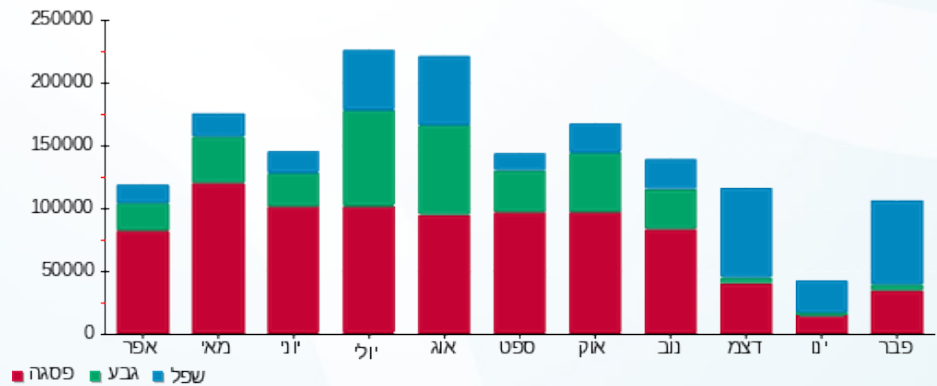



11/03/20 תאריך הפקדה:  
 29/02/20 תאריך קריאה נוכחית:  
 01/02/20 תאריך קריאה קודמת:

שם דייר: שניא 2  
 שם אתר: קבוצת הנגב חנויות

לקוח/ה נכבד/ה, אנו מתכבדים להגיש את חישוב צריכת החשמל לתקופה 01/02/20 - 29/02/20:

שנאי 2 - 4 - 15091174(0x0)

סוג תעריף	סוג צריכה	קריאה קודמת	קריאה נוכחית	סה"כ צריכה בקוט"ש	מחיר לקוט"ש בא"ג	סה"כ לתשלום
		01/02/20	29/02/20			
777	פסגה	1,689,190.00	1,722,215.00	33,025.00	93.10	30,746.28 ₪
778	גבע	774,722.50	782,520.00	7,797.50	56.22	4,383.75 ₪
779	שפל	1,055,817.50	1,133,032.50	77,215.00	34.70	26,793.61 ₪

סה"כ לדייר:

פסגה	גבע	שפל	סה"כ	שיא ביקוש
33,025.00	7,797.50	77,215.00	118,037.50	335.73
30,746.28 ₪	4,383.75 ₪	26,793.61 ₪	61,923.63 ₪	

סה"כ צריכה  
 סה"כ לתשלום

0.00 ₪	תשלום קבוע	
0.00 ₪	תשלום עבור גודל חיבור בKVA (0x0)	
61,923.63 ₪	סה"כ לתשלום	לא כולל מע"מ

התפלגות חיוב בש"ח לפי תעו"ז

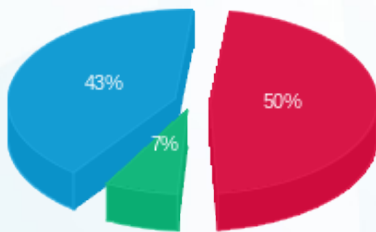

פסגה (30,746.28 ₪) 50%  
 גבע (4,383.75 ₪) 7%  
 שפל (26,793.61 ₪) 43%

הסטוריית צריכה בקוט"ש

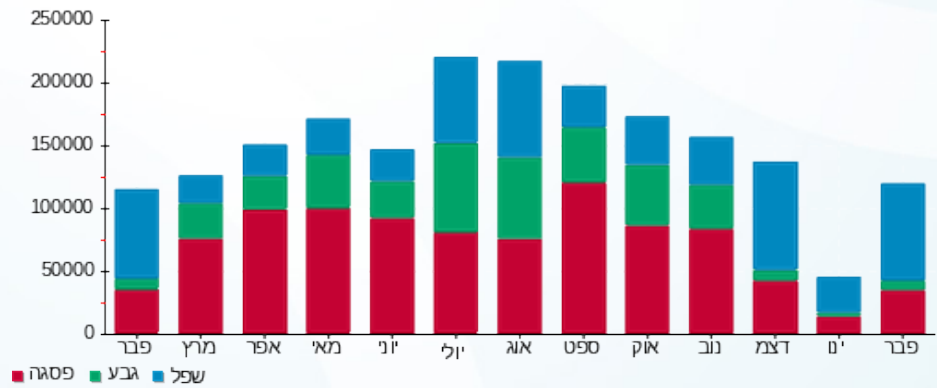



11/03/20 תאריך הפקה:  
 29/02/20 תאריך קריאה נוכחית:  
 01/02/20 תאריך קריאה קודמת:

שם דייר: שגאי 3  
 שם אתר: קבוצת הנגב חנויות

לקוח/ה נכבד/ה, אנו מתכבדים להגיש את חישוב צריכת החשמל לתקופה 01/02/20 - 29/02/20:

שגאי 3 - 4 - 15091176 (0x0)

סוג תעריף	סוג צריכה	קריאה קודמת	קריאה נוכחית	סה"כ צריכה בקוט"ש	מחיר לקוט"ש בא"ג	סה"כ לתשלום
פרטי חשבון עבור תאריכים:						
		01/02/20	29/02/20			
777	פסגה	2,707,497.60	2,748,764.80	41,267.20	93.10	38,419.76 ₪
778	גבע	1,041,510.40	1,049,440.00	7,929.60	56.22	4,458.02 ₪
779	שפל	1,374,025.60	1,461,446.40	87,420.80	34.70	30,335.02 ₪

סה"כ לדייר:

פסגה	גבע	שפל	סה"כ	שיא ביקוש
41,267.20	7,929.60	87,420.80	136,617.60	434.66
38,419.76 ₪	4,458.02 ₪	30,335.02 ₪	73,212.80 ₪	

סה"כ צריכה  
 סה"כ לתשלום

0.00 ₪	תשלום קבוע	
0.00 ₪	תשלום עבור גודל חיבור בKVA (0x0)	
73,212.80 ₪	סה"כ לתשלום	לא כולל מע"מ

התפלגות חיוב בש"ח לפי תעו"ז

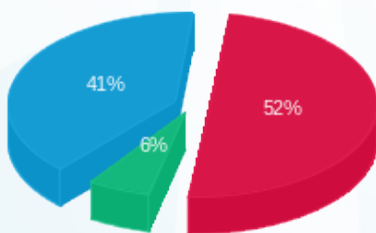

פסגה (38,419.76 ₪) 52%  
 גבע (4,458.02 ₪) 6%  
 שפל (30,335.02 ₪) 41%

הסטוריית צריכה בקוט"ש

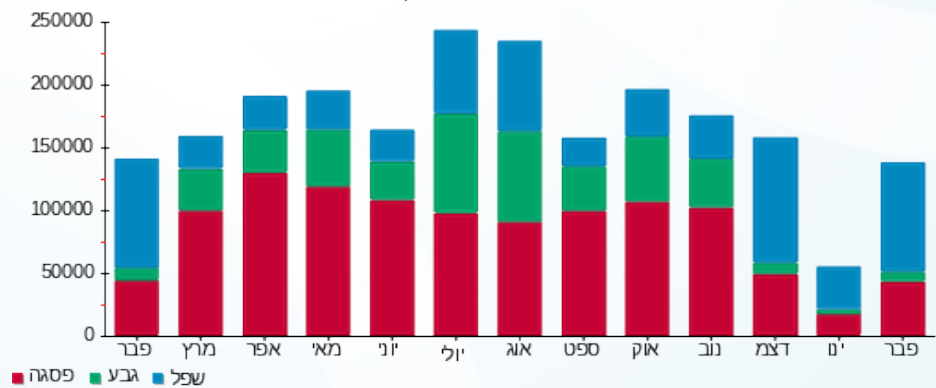



11/03/20

תאריך הפקה:

שם דייר: שנאים של ציבורי  
שם אתר: קבוצת הנגב חנויות

29/02/20

תאריך קריאה נוכחית:

01/02/20

תאריך קריאה קודמת:

לקוח/ה נכבד/ה, אנו מתכבדים להגיש את חישוב צריכת החשמל לתקופה 29/02/20 - 01/02/20:

שנאי 1 - 7 - 00024590 (0x0)

סה"כ לתשלום	מחיר לקוט"ש בא"ג	סה"כ צריכה בקוט"ש	קריאה נוכחית	קריאה קודמת	סוג צריכה	סוג תעריף
			29/02/20	01/02/20	פרטי חשבון עבור תאריכים:	
20,941.33 ₪	93.10	22,493.38	13,908,280.32	13,885,786.94	פסגה	777
2,807.22 ₪	56.22	4,993.28	8,829,927.90	8,824,934.62	גבע	778
15,961.86 ₪	34.70	45,999.58	7,417,351.58	7,371,352.00	שפל	779

שנאי 2 - 8 - 00024590 (0x0)

סה"כ לתשלום	מחיר לקוט"ש בא"ג	סה"כ צריכה בקוט"ש	קריאה נוכחית	קריאה קודמת	סוג צריכה	סוג תעריף
			29/02/20	01/02/20	פרטי חשבון עבור תאריכים:	
23,927.39 ₪	93.10	25,700.74	14,158,889.76	14,133,189.02	פסגה	777
4,272.72 ₪	56.22	7,600.00	9,279,495.58	9,271,895.58	גבע	778
23,284.04 ₪	34.70	67,100.99	10,802,632.77	10,735,531.78	שפל	779

סה"כ לדיר:

שיא ביקוש	סה"כ	שפל	גבע	פסגה
262.85	173,887.97	113,100.58	12,593.28	48,194.11
	91,194.56 ₪	39,245.90 ₪	7,079.94 ₪	44,868.72 ₪

סה"כ צריכה  
סה"כ לתשלום

0.00 ₪	תשלום קבוע	
0.00 ₪	תשלום עבור גודל חיבור בKVA (0x0)	
91,194.56 ₪	סה"כ לתשלום	לא כולל מע"מ

התפלגות חיוב בש"ח לפי תע"ז

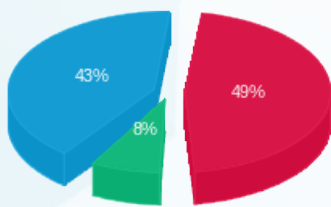

■ פסגה (44,868.72 ₪)  
■ גבע (7,079.94 ₪)  
■ שפל (39,245.90 ₪)

הסטוריית צריכה בקוט"ש

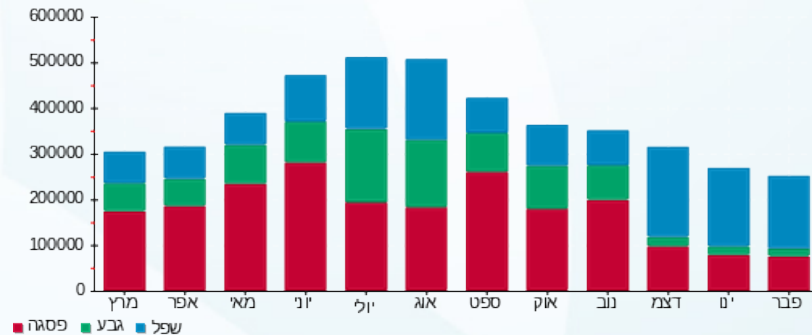



11/03/20 תאריך הפקה:  
 29/02/20 תאריך קריאה נוכחית:  
 01/02/20 תאריך קריאה קודמת:

שם דייר: תאורת לייד  
 שם אתר: קבוצת הנגב חנויות

לקוח/ה נכבד/ה, אנו מתכבדים להגיש את חישוב צריכת החשמל לתקופה 01/02/20 - 29/02/20:

תאורת לייד - 12 - 15114138(0x0)

סוג תעריף	סוג צריכה	קריאה קודמת	קריאה נוכחית	סה"כ צריכה בקוט"ש	מחיר לקוט"ש בא"ג	סה"כ לתשלום
פרטי חשבון עבור תאריכים:						
777	פסגה	01/02/20	29/02/20	525.90	93.10	489.61 ₪
778	גבע	9,962.25	10,104.15	141.90	56.22	79.78 ₪
779	שפל	29,590.20	30,718.40	1,128.20	34.70	391.49 ₪

סה"כ לדייר:

פסגה	גבע	שפל	סה"כ	שיא ביקוש
525.90	141.90	1,128.20	1,796.00	5.58
489.61 ₪	79.78 ₪	391.49 ₪	960.87 ₪	

סה"כ צריכה  
 סה"כ לתשלום

0.00 ₪	תשלום קבוע	
0.00 ₪	תשלום עבור גודל חיבור בKVA (0x0)	
960.87 ₪	סה"כ לתשלום	לא כולל מע"מ

התפלגות חיוב בש"ח לפי תעו"ז

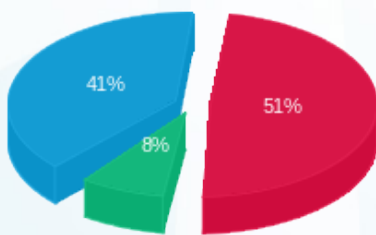

פסגה (489.61 ₪) 51%  
 גבע (79.78 ₪) 8%  
 שפל (391.49 ₪) 41%

הסטוריית צריכה בקוט"ש

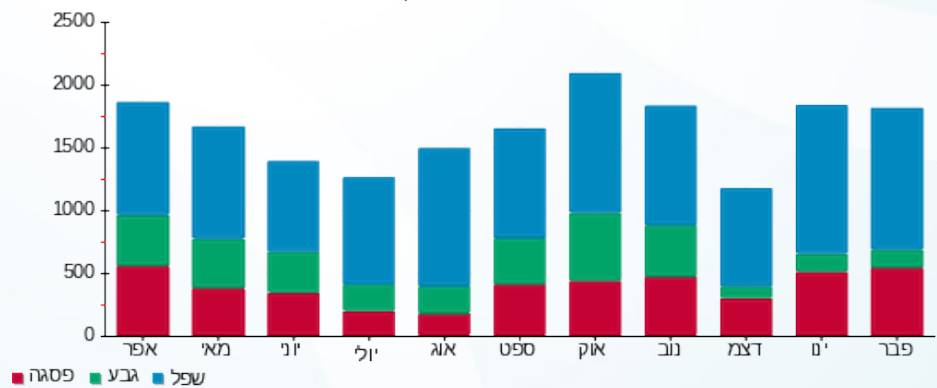

11/03/20 תאריך הפקה:  
 29/02/20 תאריך קריאה נוכחי:  
 01/02/20 תאריך קריאה קודמת:

שם דייר: תיק התיקים  
 שם אתר: קבוצת הנגב חנויות

לקוח/ה נכבד/ה, אנו מתכבדים להגיש את חישוב צריכת החשמל לתקופה 01/02/20 - 29/02/20:

תיק התיקים - 1 - 14014347(3x25)

סוג תעריף	סוג צריכה	קריאה קודמת	קריאה נוכחית	סה"כ צריכה בקוט"ש	מחיר לקוט"ש בא"ג	סה"כ לתשלום
פרטי חשבון עבור תאריכים:						
777	פסגה	01/02/20	29/02/20	154.20	93.10	143.56 ₪
778	גבע	10,586.90	10,616.30	29.40	56.22	16.53 ₪
779	שפל	13,540.30	13,873.00	332.70	34.70	115.45 ₪

סה"כ לדייר:

פסגה	גבע	שפל	סה"כ	שיא ביקוש
154.20	29.40	332.70	516.30	
143.56 ₪	16.53 ₪	115.45 ₪	275.54 ₪	

סה"כ צריכה  
 סה"כ לתשלום

200.95 ₪	<b>תשלום קבוע</b>	
2.59 ₪	<b>תשלום עבור גודל חיבור בKVA (3x25)</b>	
479.08 ₪	<b>סה"כ לתשלום</b>	<b>לא כולל מע"מ</b>

התפלגות חיוב בש"ח לפי תעו"ז

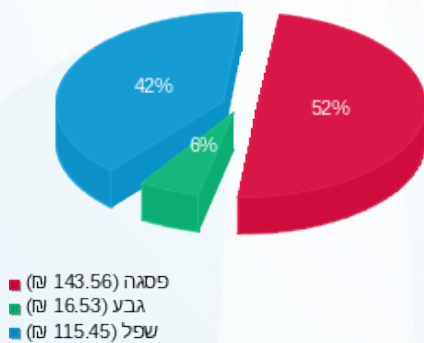

הסטוריית צריכה בקוט"ש

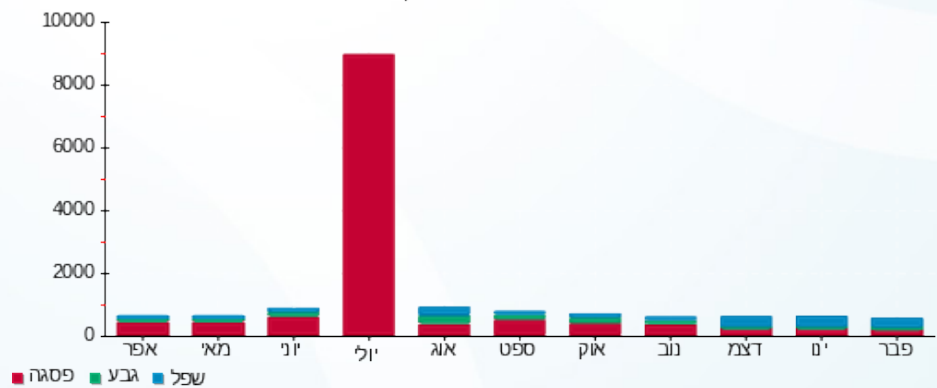



11/03/20 תאריך הפקדה:  
 29/02/20 תאריך קריאה נוכחית:  
 01/02/20 תאריך קריאה קודמת:

שם דייר: תמנון  
 שם אתר: קבוצת הנגב חנויות

לקוח/ה נכבד/ה, אנו מתכבדים להגיש את חישוב צריכת החשמל לתקופה 01/02/20 - 29/02/20:

תמנון - 1 - 14086125 (3x160)

סוג תעריף	סוג צריכה	קריאה קודמת	קריאה נוכחית	סה"כ צריכה בקוט"ש	מחיר לקוט"ש בא"ג	סה"כ לתשלום
		01/02/20	29/02/20			
777	פסגה	310,776.60	313,965.80	3,189.20	93.10	2,969.15 ₪
778	גבע	116,734.60	116,903.80	169.20	56.22	95.12 ₪
779	שפל	94,356.60	99,256.20	4,899.60	34.70	1,700.16 ₪

סה"כ לדייר:

פסגה	גבע	שפל	סה"כ	שיא ביקוש
3,189.20	169.20	4,899.60	8,258.00	49.09
2,969.15 ₪	95.12 ₪	1,700.16 ₪	4,764.43 ₪	

סה"כ צריכה  
 סה"כ לתשלום

200.95 ₪	תשלום קבוע	
16.58 ₪	תשלום עבור גודל חיבור בKVA (3x160)	
4,981.96 ₪	סה"כ לתשלום	לא כולל מע"מ

התפלגות חיוב בש"ח לפי תעו"ז

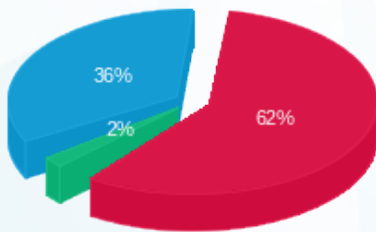

■ פסגה (2,969.15 ₪)  
 ■ גבע (95.12 ₪)  
 ■ שפל (1,700.16 ₪)

הסטוריית צריכה בקוט"ש

