

12/03/20 תאריך הפקדה:
 29/02/20 תאריך קריאה נוכחית:
 01/02/20 תאריך קריאה קודמת:

שם דייר: ד"ר ניצן שקד מא
שם אתר: קרית אונו מגדל ישן

לקוח/ה נכבד/ה, אנו מתכבדים להגיש את חישוב צריכת החשמל לתקופה 01/02/20 - 29/02/20:

ד"ר ניצן שקד מ"א - 4 - 16092151(0x0)

סה"כ לתשלום	מחיר לקוט"ש בא"ג	סה"כ צריכה בקוט"ש	קריאה נוכחית	קריאה קודמת	סוג צריכה	סוג תעריף
			29/02/20	01/02/20		פרטי חשבון עבור תאריכים:
₪ 5.82	93.10	6.25	523.50	517.25	פסגה	777
₪ 7.36	56.22	13.10	172.10	159.00	גבע	778
₪ 25.28	34.70	72.85	339.15	266.30	שפל	779

סה"כ לדייר:

שיא ביקוש	סה"כ	שפל	גבע	פסגה
4.20	92.20	72.85	13.10	6.25
	₪ 38.46	₪ 25.28	₪ 7.36	₪ 5.82

סה"כ צריכה
סה"כ לתשלום

₪ 0.00	תשלום קבוע	
₪ 0.00	תשלום עבור גודל חיבור בKVA (0x0)	
₪ 38.46	סה"כ לתשלום	לא כולל מע"מ

התפלגות חיוב בש"ח לפי תעו"ז

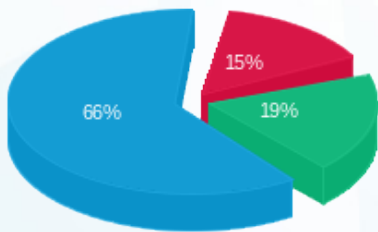

■ פסגה (₪ 5.82)
 ■ גבע (₪ 7.36)
 ■ שפל (₪ 25.28)

הסטוריית צריכה בקוט"ש

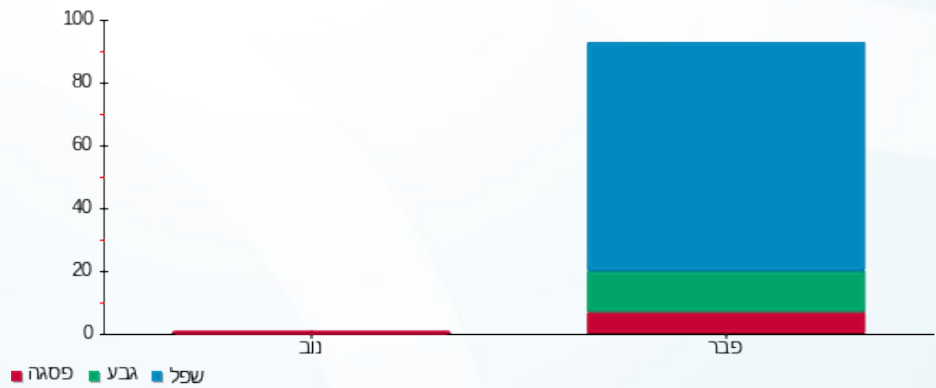

12/03/20 תאריך הפקדה:
 29/02/20 תאריך קריאה נוכחית:
 01/02/20 תאריך קריאה קודמת:

שם דייר: ד"ר קליין וד"ר שוורצמן
שם אתר: קרית אונו מגדל ישן

לקוח/ה נכבד/ה, אנו מתכבדים להגיש את חישוב צריכת החשמל לתקופה 01/02/20 - 29/02/20:

ד"ר קליין וד"ר שוורצמן - 2 - 16092151(0x0)

סוג תעריף	סוג צריכה	קריאה קודמת	קריאה נוכחית	סה"כ צריכה בקוט"ש	מחיר לקוט"ש בא"ג	סה"כ לתשלום
פרטי חשבון עבור תאריכים:						
777	פסגה	01/02/20	29/02/20	24.20	93.10	22.53 ₪
778	גבע	212.90	213.25	0.35	56.22	0.20 ₪
779	שפל	281.05	294.80	13.75	34.70	4.77 ₪

סה"כ לדייר:

פסגה	גבע	שפל	סה"כ	שיא ביקוש
24.20	0.35	13.75	38.30	4.54
22.53 ₪	0.20 ₪	4.77 ₪	27.50 ₪	

סה"כ צריכה
סה"כ לתשלום

0.00 ₪	תשלום קבוע	
0.00 ₪	תשלום עבור גודל חיבור בKVA (0x0)	
27.50 ₪	סה"כ לתשלום	לא כולל מע"מ

התפלגות חיוב בש"ח לפי תעו"ז

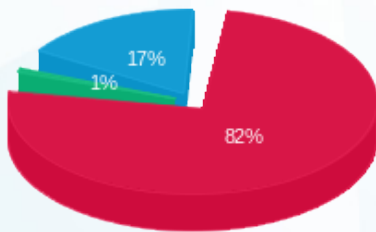

■ פסגה (22.53 ₪)
 ■ גבע (0.20 ₪)
 ■ שפל (4.77 ₪)

הסטוריית צריכה בקוט"ש

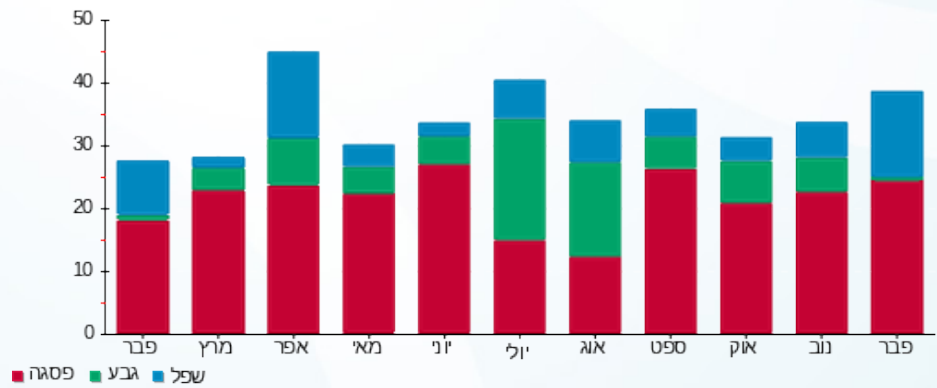

12/03/20 תאריך הפקדה:
 29/02/20 תאריך קריאה נוכחית:
 01/02/20 תאריך קריאה קודמת:

שם דייר: ד"ר שם טוב מא
 שם אתר: קרית אונו מגדל ישן

לקוח/ה נכבד/ה, אנו מתכבדים להגיש את חישוב צריכת החשמל לתקופה 01/02/20 - 29/02/20:

ד"ר שם טוב מ"א - 3 - 16092151(0x0)

סוג תעריף	סוג צריכה	קריאה קודמת	קריאה נוכחית	סה"כ צריכה בקוט"ש	מחיר לקוט"ש בא"ג	סה"כ לתשלום
פרטי חשבון עבור תאריכים:						
777	פסגה	01/02/20	29/02/20	19.25	93.10	17.92 ₪
778	גבע	162.55	168.95	6.40	56.22	3.60 ₪
779	שפל	421.55	481.90	60.35	34.70	20.94 ₪

סה"כ לדייר:

פסגה	גבע	שפל	סה"כ	שיא ביקוש
19.25	6.40	60.35	86.00	7.36
17.92 ₪	3.60 ₪	20.94 ₪	42.46 ₪	

סה"כ צריכה
 סה"כ לתשלום

0.00 ₪	תשלום קבוע	
0.00 ₪	תשלום עבור גודל חיבור בKVA (0x0)	
42.46 ₪	סה"כ לתשלום	לא כולל מע"מ

התפלגות חיוב בש"ח לפי תע"ז

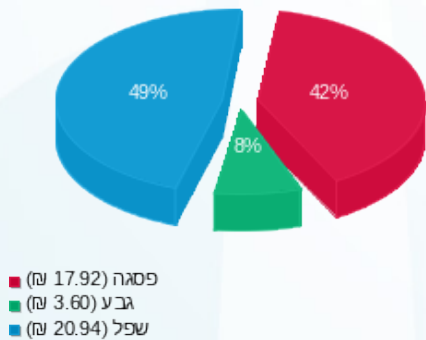

הסטוריית צריכה בקוט"ש

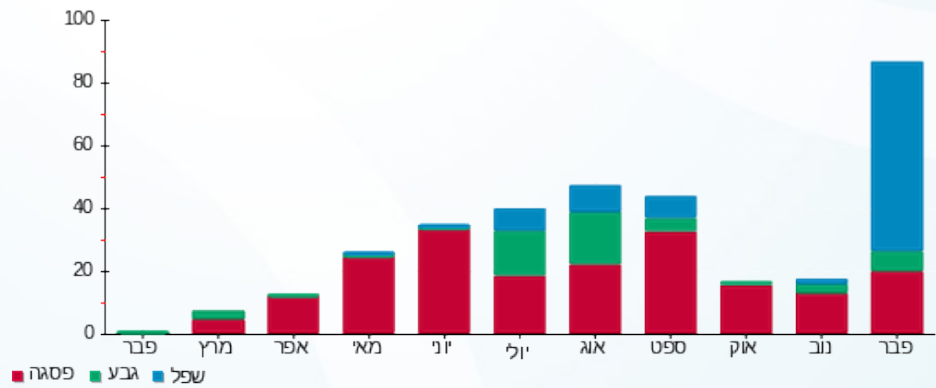



12/03/20 תאריך הפקה:
 29/02/20 תאריך קריאה נוכחית:
 01/02/20 תאריך קריאה קודמת:

שם דייר: דר מריו סקולסקי
 שם אתר: קרית אונו מגדל ישן

לקוח/ה נכבד/ה, אנו מתכבדים להגיש את חישוב צריכת החשמל לתקופה 01/02/20 - 29/02/20:

דר מריו סקולסקי - 4 - 16092152 (0x0)

סוג תעריף	סוג צריכה	קריאה קודמת	קריאה נוכחית	סה"כ צריכה בקוט"ש	מחיר לקוט"ש בא"ג	סה"כ לתשלום
פרטי חשבון עבור תאריכים:						
777	פסגה	01/02/20	29/02/20	24.10	93.10	22.44 ₪
778	גבע	657.15	661.80	4.65	56.22	2.61 ₪
779	שפל	1,893.30	2,026.60	133.30	34.70	46.26 ₪

סה"כ לדייר:

פסגה	גבע	שפל	סה"כ	שיא ביקוש
24.10	4.65	133.30	162.05	3.26
22.44 ₪	2.61 ₪	46.26 ₪	71.31 ₪	

סה"כ צריכה
 סה"כ לתשלום

0.00 ₪	תשלום קבוע	
0.00 ₪	תשלום עבור גודל חיבור בKVA (0x0)	
71.31 ₪	סה"כ לתשלום	לא כולל מע"מ

התפלגות חיוב בש"ח לפי תעו"ז

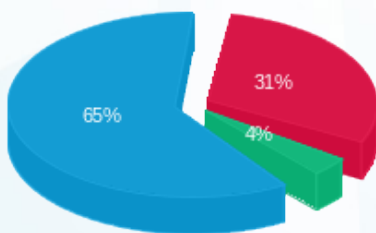

פסגה (22.44 ₪) 65%
 גבע (2.61 ₪) 4%
 שפל (46.26 ₪) 31%

הסטוריית צריכה בקוט"ש

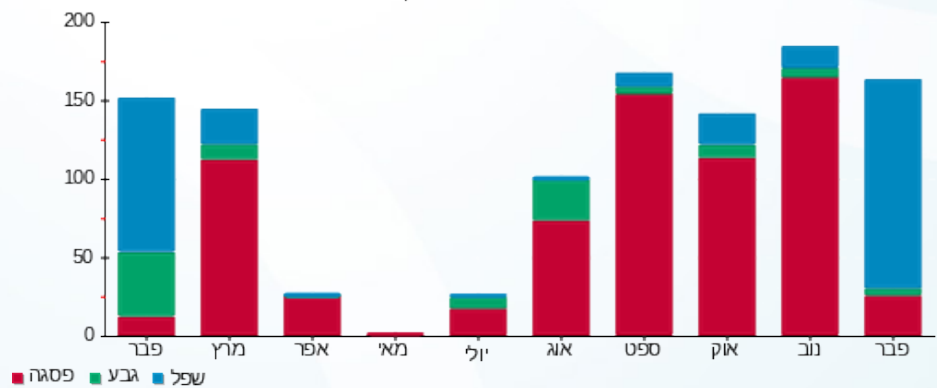



12/03/20 תאריך הפקה:
 29/02/20 תאריך קריאה נוכחית:
 01/02/20 תאריך קריאה קודמת:

שם דייר: ממוגרף מא
 שם אתר: קרית אונו מגדל ישן

לקוח/ה נכבד/ה, אנו מתכבדים להגיש את חישוב צריכת החשמל לתקופה 01/02/20 - 29/02/20:

ממוגרף מא - 2 - 16092152(0x0)

סוג תעריף	סוג צריכה	קריאה קודמת	קריאה נוכחית	סה"כ צריכה בקוט"ש	מחיר לקוט"ש בא"ג	סה"כ לתשלום
פרטי חשבון עבור תאריכים:						
777	פסגה	01/02/20	29/02/20	49.70	93.10	46.27 ₪
778	גבע	1,204.40	1,216.10	11.70	56.22	6.58 ₪
779	שפל	3,357.20	3,491.30	134.10	34.70	46.53 ₪

סה"כ לדייר:

פסגה	גבע	שפל	סה"כ	שיא ביקוש
49.70	11.70	134.10	195.50	3.46
46.27 ₪	6.58 ₪	46.53 ₪	99.38 ₪	

סה"כ צריכה
 סה"כ לתשלום

0.00 ₪	תשלום קבוע	
0.00 ₪	תשלום עבור גודל חיבור בKVA (0x0)	
99.38 ₪	סה"כ לתשלום	לא כולל מע"מ

התפלגות חיוב בש"ח לפי תע"ז

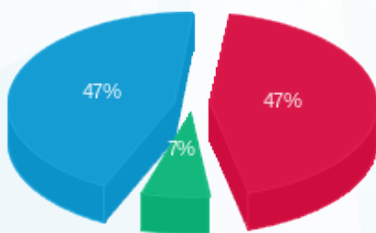

פסגה (46.27 ₪) 47%
 גבע (6.58 ₪) 7%
 שפל (46.53 ₪) 47%

הסטוריית צריכה בקוט"ש

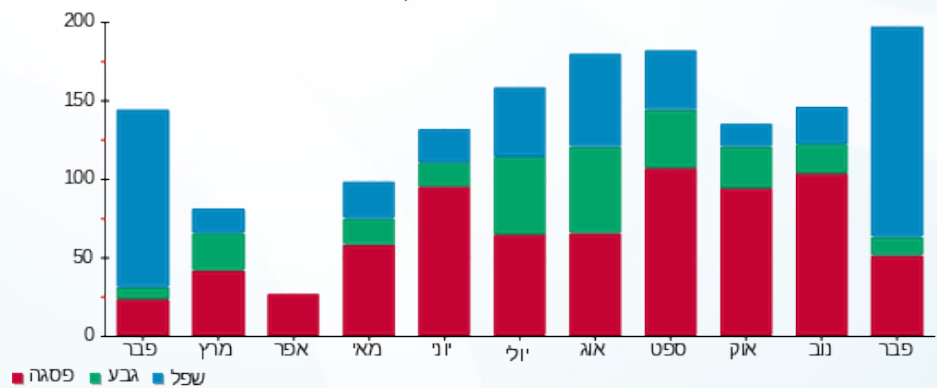



12/03/20 תאריך הפקה:
 29/02/20 תאריך קריאה נוכחית:
 01/02/20 תאריך קריאה קודמת:

שם דייר: מרכז אתרי בניה
 שם אתר: קרית אונו מגדל ישן

לקוח/ה נכבד/ה, אנו מתכבדים להגיש את חישוב צריכת החשמל לתקופה 01/02/20 - 29/02/20:

מרכז אתרי בניה - 1 - 16193860(0x0)

סוג תעריף	סוג צריכה	קריאה קודמת	קריאה נוכחית	סה"כ צריכה בקוט"ש	מחיר לקוט"ש בא"ג	סה"כ לתשלום
פרטי חשבון עבור תאריכים:						
777	פסגה	01/02/20	29/02/20	903.95	93.10	841.58 ₪
778	גבע	1,020.85	1,040.30	19.45	56.22	10.93 ₪
779	שפל	1,516.65	1,559.85	43.20	34.70	14.99 ₪

סה"כ לדייר:

פסגה	גבע	שפל	סה"כ	שיא ביקוש
903.95	19.45	43.20	966.60	12.62
841.58 ₪	10.93 ₪	14.99 ₪	867.50 ₪	

סה"כ צריכה
 סה"כ לתשלום

0.00 ₪	תשלום קבוע	
0.00 ₪	תשלום עבור גודל חיבור בKVA (0x0)	
867.50 ₪	סה"כ לתשלום	לא כולל מע"מ

התפלגות חיוב בש"ח לפי תעו"ז

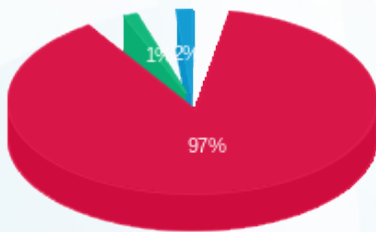

■ פסגה (841.58 ₪)
 ■ גבע (10.93 ₪)
 ■ שפל (14.99 ₪)

הסטוריית צריכה בקוט"ש

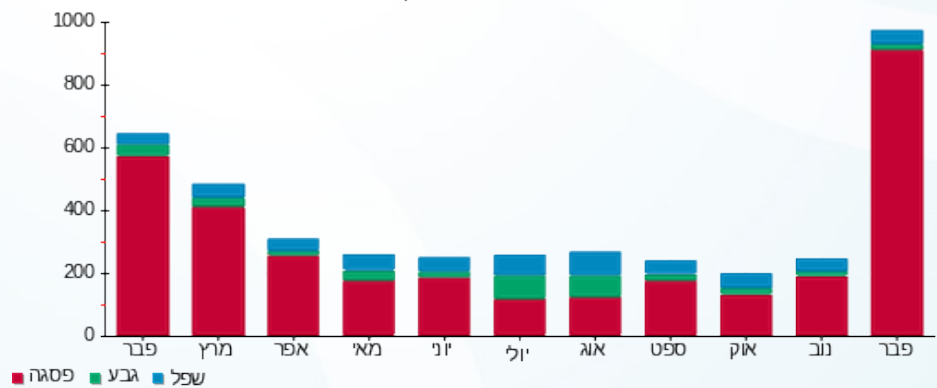



12/03/20 תאריך הפקה:
 29/02/20 תאריך קריאה נוכחית:
 01/02/20 תאריך קריאה קודמת:

שם דייר: מרכז בריאות לרגל מא
 שם אתר: קרית אונו מגדל ישן

לקוח/ה נכבד/ה, אנו מתכבדים להגיש את חישוב צריכת החשמל לתקופה 01/02/20 - 29/02/20:

מרכז בריאות לרגל מא - 3 - 16092152(0x0)

סוג תעריף	סוג צריכה	קריאה קודמת	קריאה נוכחית	סה"כ צריכה בקוט"ש	מחיר לקוט"ש בא"ג	סה"כ לתשלום
פרטי חשבון עבור תאריכים:						
777	פסגה	01/02/20	29/02/20	34.75	93.10	32.35 ₪
778	גבע	424.45	431.10	6.65	56.22	3.74 ₪
779	שפל	2,041.85	2,158.05	116.20	34.70	40.32 ₪

סה"כ לדייר:

פסגה	גבע	שפל	סה"כ	שיא ביקוש
34.75	6.65	116.20	157.60	4.40
32.35 ₪	3.74 ₪	40.32 ₪	76.41 ₪	

סה"כ צריכה
 סה"כ לתשלום

0.00 ₪	תשלום קבוע	
0.00 ₪	תשלום עבור גודל חיבור בKVA (0x0)	
76.41 ₪	סה"כ לתשלום	לא כולל מע"מ

התפלגות חיוב בש"ח לפי תע"ז

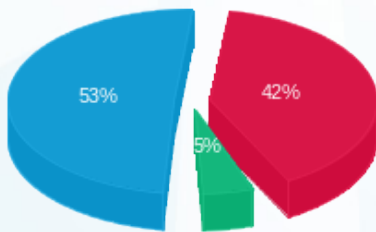

פסגה (32.35 ₪)
 גבע (3.74 ₪)
 שפל (40.32 ₪)

הסטוריית צריכה בקוט"ש

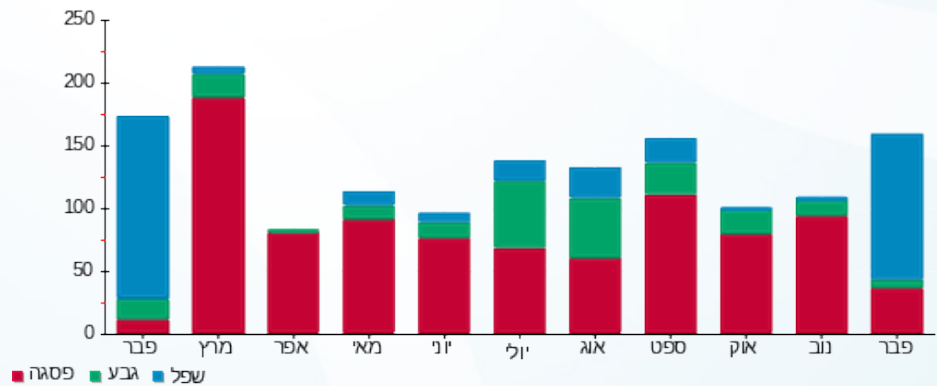

12/03/20 תאריך הפקה:
 29/02/20 תאריך קריאה נוכחית:
 01/02/20 תאריך קריאה קודמת:

שם דייר: משרד חדש ק. 9
 שם אתר: קרית אונו מגדל ישן

לקוח/ה נכבד/ה, אנו מתכבדים להגיש את חישוב צריכת החשמל לתקופה 01/02/20 - 29/02/20:

משרד חדש ק. 9 - 1 - 18017329 (0x0)

סוג תעריף	סוג צריכה	קריאה קודמת	קריאה נוכחית	סה"כ צריכה בקוט"ש	מחיר לקוט"ש בא"ג	סה"כ לתשלום
פרטי חשבון עבור תאריכים:						
777	פסגה	01/02/20	29/02/20	350.10	93.10	325.94 ₪
778	גבע	1,912.60	1,927.80	15.20	56.22	8.55 ₪
779	שפל	2,713.90	3,118.20	404.30	34.70	140.29 ₪

סה"כ לדייר:

פסגה	גבע	שפל	סה"כ	שיא ביקוש
350.10	15.20	404.30	769.60	4.79
₪ 325.94	₪ 8.55	₪ 140.29	₪ 474.78	

סה"כ צריכה
 סה"כ לתשלום

₪ 0.00	תשלום קבוע	
₪ 0.00	תשלום עבור גודל חיבור בKVA (0x0)	
₪ 474.78	סה"כ לתשלום	לא כולל מע"מ

התפלגות חיוב בש"ח לפי תעו"ז

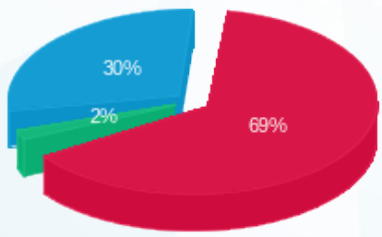

פסגה (₪ 325.94) 69%
 גבע (₪ 8.55) 2%
 שפל (₪ 140.29) 30%

הסטוריית צריכה בקוט"ש

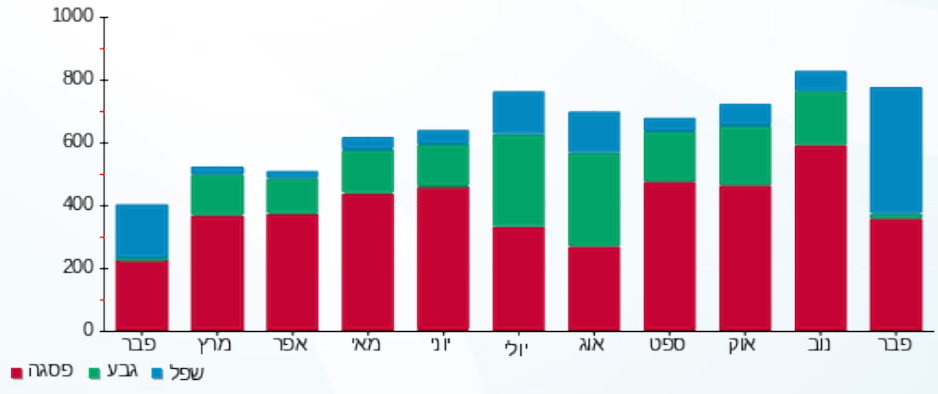

12/03/20 תאריך הפקה:
 29/02/20 תאריך קריאה נוכחית:
 01/02/20 תאריך קריאה קודמת:

שם דייר: סטודיו טיים
 שם אתר: קרית אונו מגדל ישן

לקוח/ה נכבד/ה, אנו מתכבדים להגיש את חישוב צריכת החשמל לתקופה 01/02/20 - 29/02/20:

סטודיו טיים - 2 - 16193860(0x0)

סוג תעריף	סוג צריכה	קריאה קודמת	קריאה נוכחית	סה"כ צריכה בקוט"ש	מחיר לקוט"ש בא"ג	סה"כ לתשלום
פרטי חשבון עבור תאריכים:						
777	פסגה	01/02/20	29/02/20	175.20	93.10	163.11 ₪
778	גבע	1,560.55	1,588.15	27.60	56.22	15.52 ₪
779	שפל	2,910.75	2,976.95	66.20	34.70	22.97 ₪

סה"כ לדייר:

פסגה	גבע	שפל	סה"כ	שיא ביקוש
175.20	27.60	66.20	269.00	6.89
163.11 ₪	15.52 ₪	22.97 ₪	201.60 ₪	

סה"כ צריכה
 סה"כ לתשלום

0.00 ₪	תשלום קבוע	
0.00 ₪	תשלום עבור גודל חיבור בKVA (0x0)	
201.60 ₪	סה"כ לתשלום	לא כולל מע"מ

התפלגות חיוב בש"ח לפי תע"ז

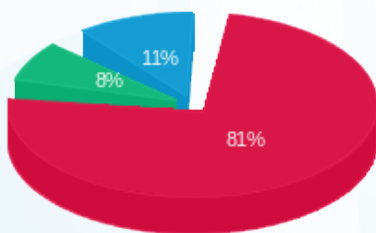

פסגה (163.11 ₪)
 גבע (15.52 ₪)
 שפל (22.97 ₪)

הסטוריית צריכה בקוט"ש

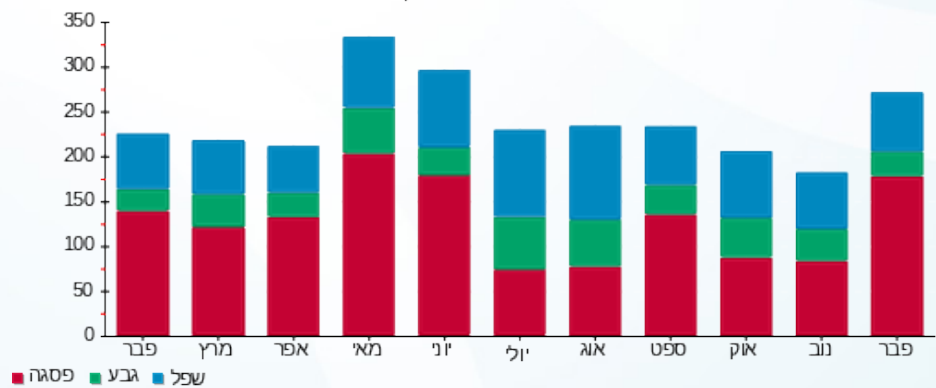



12/03/20 תאריך הפקה:
 29/02/20 תאריך קריאה נוכחית:
 01/02/20 תאריך קריאה קודמת:

שם דייר: קופת חולים מאודת מא
 שם אתר: קרית אונו מגדל ישן

לקוח/ה נכבד/ה, אנו מתכבדים להגיש את חישוב צריכת החשמל לתקופה 01/02/20 - 29/02/20:

קופת חולים מאודת מא - 1 - 16092152(0x0)

סוג תעריף	סוג צריכה	קריאה קודמת	קריאה נוכחית	סה"כ צריכה בקוט"ש	מחיר לקוט"ש בא"ג	סה"כ לתשלום
פרטי חשבון עבור תאריכים:						
777	פסגה	01/02/20	29/02/20	111.10	93.10	103.43 ₪
778	גבע	6,021.10	6,233.90	212.80	56.22	119.64 ₪
779	שפל	11,045.20	11,487.40	442.20	34.70	153.44 ₪

סה"כ לדייר:

פסגה	גבע	שפל	סה"כ	שיא ביקוש
111.10	212.80	442.20	766.10	20.23
103.43 ₪	119.64 ₪	153.44 ₪	376.51 ₪	

סה"כ צריכה
 סה"כ לתשלום

0.00 ₪	תשלום קבוע	
0.00 ₪	תשלום עבור גודל חיבור בKVA (0x0)	
376.51 ₪	סה"כ לתשלום	לא כולל מע"מ

התפלגות חיוב בש"ח לפי תעו"ז

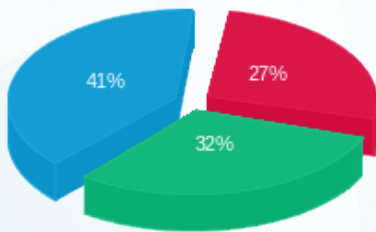

פסגה (103.43 ₪) 41%
 גבע (119.64 ₪) 32%
 שפל (153.44 ₪) 27%

הסטוריית צריכה בקוט"ש

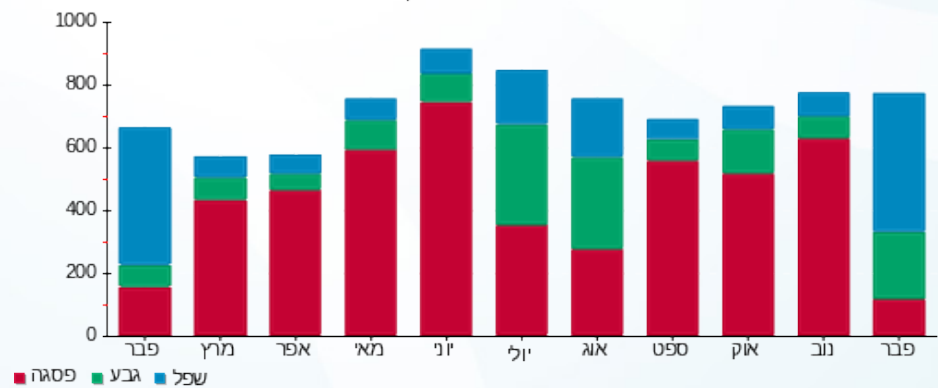



12/03/20 תאריך הפקדה:
 29/02/20 תאריך קריאה נוכחית:
 01/02/20 תאריך קריאה קודמת:

שם דייר: שי שלקס
 שם אתר: קרית אונו מגדל ישן

לקוח/ה נכבד/ה, אנו מתכבדים להגיש את חישוב צריכת החשמל לתקופה 01/02/20 - 29/02/20:

שי שלקס - 3 - 18017329 (0x0)

סוג תעריף	סוג צריכה	קריאה קודמת	קריאה נוכחית	סה"כ צריכה בקוט"ש	מחיר לקוט"ש בא"ג	סה"כ לתשלום
פרטי חשבון עבור תאריכים:						
777	פסגה	01/02/20	29/02/20	25.75	93.10	23.97 ₪
778	גבע	245.05	269.90	24.85	56.22	13.97 ₪
779	שפל	706.75	841.05	134.30	34.70	46.60 ₪

סה"כ לדייר:

פסגה	גבע	שפל	סה"כ	שיא ביקוש
25.75	24.85	134.30	184.90	2.75
23.97 ₪	13.97 ₪	46.60 ₪	84.55 ₪	

סה"כ צריכה
 סה"כ לתשלום

0.00 ₪	תשלום קבוע	
0.00 ₪	תשלום עבור גודל חיבור בKVA (0x0)	
84.55 ₪	סה"כ לתשלום	לא כולל מע"מ

התפלגות חיוב בש"ח לפי תע"ז

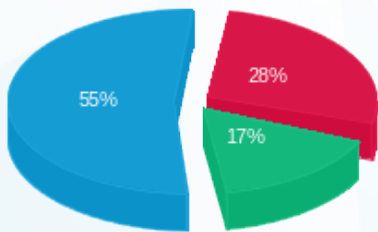

■ פסגה (23.97 ₪)
 ■ גבע (13.97 ₪)
 ■ שפל (46.60 ₪)

הסטוריית צריכה בקוט"ש

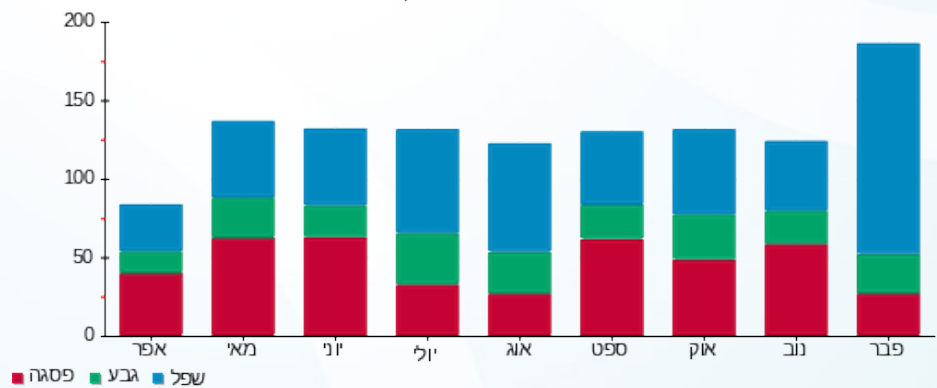

12/03/20 תאריך הפקה:
 29/02/20 תאריך קריאה נוכחית:
 01/02/20 תאריך קריאה קודמת:

שם דייר: שרותי בריאות כללית מא
שם אתר: קרית אונו מגדל ישן

לקוח/ה נכבד/ה, אנו מתכבדים להגיש את חישוב צריכת החשמל לתקופה 01/02/20 - 29/02/20:

שרותי בריאות כללית מא - 1 - 16092151(0x0)

סוג תעריף	סוג צריכה	קריאה קודמת	קריאה נוכחית	סה"כ צריכה בקוט"ש	מחיר לקוט"ש בא"ג	סה"כ לתשלום
פרטי חשבון עבור תאריכים:						
777	פסגה	01/02/20	29/02/20	211.40	93.10	196.81 ₪
778	גבע	8,879.80	9,147.20	267.40	56.22	150.33 ₪
779	שפל	19,800.60	20,919.60	1,119.00	34.70	388.29 ₪

סה"כ לדייר:

פסגה	גבע	שפל	סה"כ	שיא ביקוש
211.40	267.40	1,119.00	1,597.80	30.41
196.81 ₪	150.33 ₪	388.29 ₪	735.44 ₪	

סה"כ צריכה
סה"כ לתשלום

0.00 ₪	תשלום קבוע	
0.00 ₪	תשלום עבור גודל חיבור בKVA (0x0)	
735.44 ₪	סה"כ לתשלום	לא כולל מע"מ

התפלגות חיוב בש"ח לפי תעו"ז

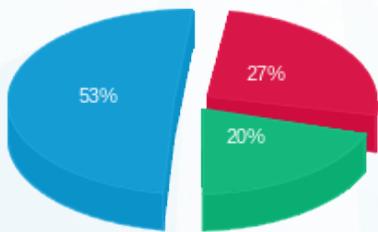

■ פסגה (196.81 ₪)
 ■ גבע (150.33 ₪)
 ■ שפל (388.29 ₪)

הסטוריית צריכה בקוט"ש

