



15/03/20 תאריך הפקה:
 14/03/20 תאריך קריאה נוכחית:
 15/02/20 תאריך קריאה קודמת:

שם דייר: דירה 01 - אריאל פילוס
 שם אתר: צופית

לקוח/ה נכבד/ה, אנו מתכבדים להגיש את חישוב צריכת החשמל לתקופה 14/03/20 - 15/02/20:

דירה 01 - 1 - 16193834 (0x0)

סוג תעריף	סוג צריכה	קריאה קודמת	קריאה נוכחית	סה"כ צריכה בקוט"ש	מחיר לקוט"ש בא"ג	סה"כ לתשלום
פרטי חשבון עבור תאריכים:						
777	פסגה	15/02/20	29/02/20	55.55	93.10	51.72 ₪
778	גבע	1,441.55	1,465.10	23.55	56.22	13.24 ₪
779	שפל	1,961.90	2,003.00	41.10	34.70	14.26 ₪
פרטי חשבון עבור תאריכים:						
777	פסגה	01/03/20	14/03/20	54.05	45.44	24.56 ₪
778	גבע	1,465.10	1,482.45	17.35	37.65	6.53 ₪
779	שפל	2,003.00	2,029.05	26.05	31.07	8.09 ₪

סה"כ לדייר:

פסגה	גבע	שפל	סה"כ	שיא ביקוש
109.60	40.90	67.15	217.65	8.75
₪ 76.28	₪ 19.77	₪ 22.36	₪ 118.40	

סה"כ צריכה
 סה"כ לתשלום

40.00 ₪	<p>תשלום קבוע</p> <p>תשלום עבור גודל חיבור בKVA (0x0)</p> <p>סה"כ</p> <p>מע"מ 17.00%</p>	<p>סה"כ לתשלום</p>
0.00 ₪		
158.40 ₪		
26.93 ₪		
185.33 ₪	כולל מע"מ	

התפלגות חיוב בש"ח לפי תע"ז

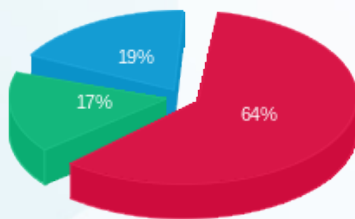

פסגה (76.28 ₪)
 גבע (19.77 ₪)
 שפל (22.36 ₪)

הסטוריית צריכה בקוט"ש

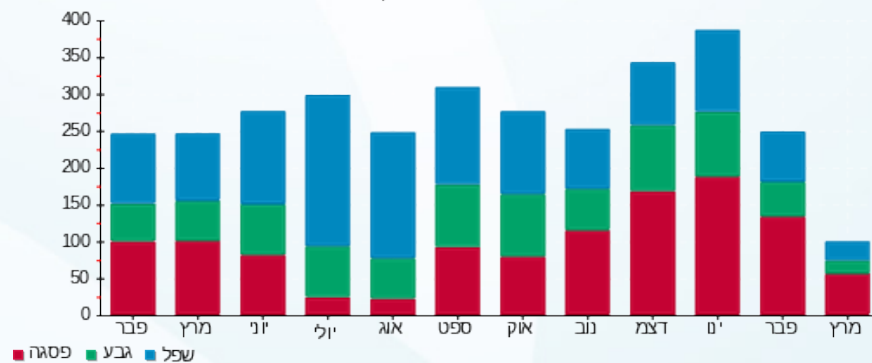

15/03/20 תאריך הפקה:
 14/03/20 תאריך קריאה נוכחית:
 15/02/20 תאריך קריאה קודמת:

שם דייר: דירה 02 - יגאל אבסרי
 שם אתר: צופית

לקוח/ה נכבד/ה, אנו מתכבדים להגיש את חישוב צריכת החשמל לתקופה 14/03/20 - 15/02/20:

דירה 02 - 7 - 16193834 (0x0)

סוג תעריף	סוג צריכה	קריאה קודמת	קריאה נוכחית	סה"כ צריכה בקוט"ש	מחיר לקוט"ש בא"ג	סה"כ לתשלום
פרטי חשבון עבור תאריכים:						
777	פסגה	15/02/20	29/02/20	24.10	93.10	22.44 ₪
778	גבע	1,550.35	1,563.85	13.50	56.22	7.59 ₪
779	שפל	1,917.40	1,948.40	31.00	34.70	10.76 ₪
פרטי חשבון עבור תאריכים:						
777	פסגה	2,092.50	2,111.70	19.20	45.44	8.72 ₪
778	גבע	1,563.85	1,577.65	13.80	37.65	5.20 ₪
779	שפל	1,948.40	1,966.15	17.75	31.07	5.51 ₪

סה"כ לדייר:

פסגה	גבע	שפל	סה"כ	שיא ביקוש
43.30	27.30	48.75	119.35	65.43
₪ 31.16	₪ 12.79	₪ 16.27	₪ 60.22	

סה"כ צריכה
 סה"כ לתשלום

תשלום קבוע	תשלום עבור גודל חיבור בKVA (0x0)	סה"כ	מע"מ 17.00%	סה"כ לתשלום	כולל מע"מ
40.00 ₪	0.00 ₪	100.22 ₪	17.04 ₪	117.26 ₪	

התפלגות חיוב בש"ח לפי תע"ז

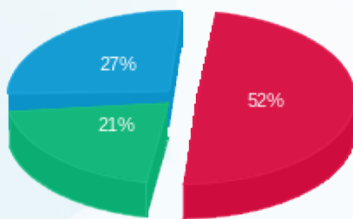

פסגה (31.16 ₪)
 גבע (12.79 ₪)
 שפל (16.27 ₪)

הסטוריית צריכה בקוט"ש

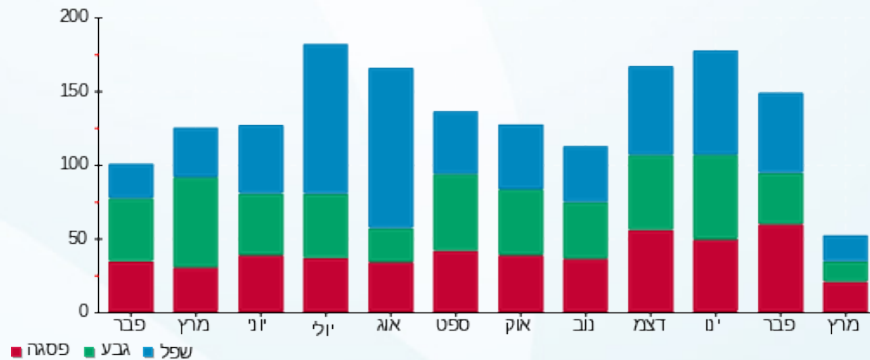



15/03/20 תאריך הפקה:
 14/03/20 תאריך קריאה נוכחית:
 15/02/20 תאריך קריאה קודמת:

שם דייר: דירה 03 - שלמה דגון
 שם אתר: צופית

לקוח/ה נכבד/ה, אנו מתכבדים להגיש את חישוב צריכת החשמל לתקופה 14/03/20 - 15/02/20:

דירה 03 - 3 - 16193834 (0x0)

סוג תעריף	סוג צריכה	קריאה קודמת	קריאה נוכחית	סה"כ צריכה בקוט"ש	מחיר לקוט"ש בא"ג	סה"כ לתשלום
פרטי חשבון עבור תאריכים:						
777	פסגה	15/02/20	29/02/20	114.30	93.10	106.41 ₪
778	גבע	2,710.70	2,760.85	50.15	56.22	28.19 ₪
779	שפל	5,534.95	5,599.45	64.50	34.70	22.38 ₪
פרטי חשבון עבור תאריכים:						
777	פסגה	01/03/20	14/03/20	56.10	45.44	25.49 ₪
778	גבע	2,760.85	2,795.80	34.95	37.65	13.16 ₪
779	שפל	5,599.45	5,644.30	44.85	31.07	13.93 ₪

סה"כ לדייר:

פסגה	גבע	שפל	סה"כ	שיא ביקוש
170.40	85.10	109.35	364.85	9.28
131.91 ₪	41.35 ₪	36.32 ₪	209.57 ₪	

סה"כ צריכה
 סה"כ לתשלום

תשלום קבוע	תשלום עבור גודל חיבור בKVA (0x0)	סה"כ	מע"מ 17.00%	סה"כ לתשלום	כולל מע"מ
40.00 ₪	0.00 ₪	249.57 ₪	42.43 ₪	292.00 ₪	

התפלגות חיוב בש"ח לפי תע"ז

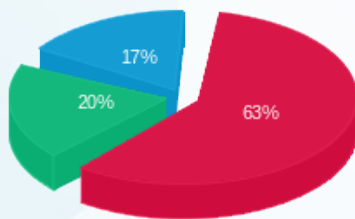

פסגה (131.91 ₪)
 גבע (41.35 ₪)
 שפל (36.32 ₪)

הסטוריית צריכה בקוט"ש

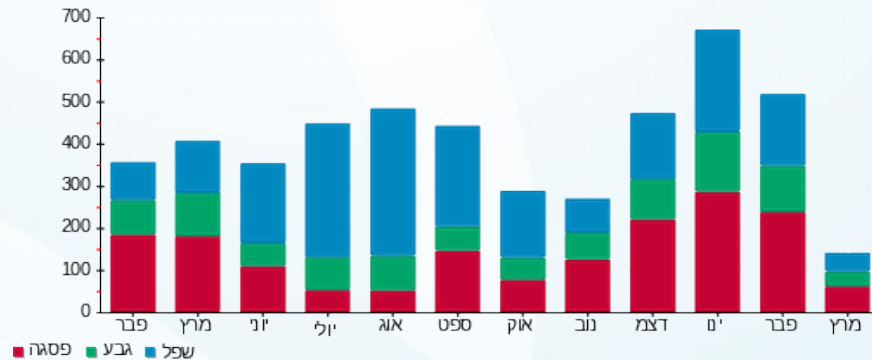

15/03/20 תאריך הפקדה:
 14/03/20 תאריך קריאה נוכחית:
 15/02/20 תאריך קריאה קודמת:

שם דייר: דירה 04 - אריה קורן
 שם אתר: צופית

לקוח/ה נכבד/ה, אנו מתכבדים להגיש את חישוב צריכת החשמל לתקופה 14/03/20 - 15/02/20:

דירה 04 - 4 - 16193834 (0x0)

סוג תעריף	סוג צריכה	קריאה קודמת	קריאה נוכחית	סה"כ צריכה בקוט"ש	מחיר לקוט"ש בא"ג	סה"כ לתשלום
פרטי חשבון עבור תאריכים:						
777	פסגה	15/02/20	29/02/20	38.70	93.10	36.03 ₪
778	גבע	2,239.85	2,258.30	18.45	56.22	10.37 ₪
779	שפל	4,368.00	4,429.50	61.50	34.70	21.34 ₪
פרטי חשבון עבור תאריכים:						
777	פסגה	01/03/20	14/03/20	39.60	45.44	17.99 ₪
778	גבע	2,258.30	2,276.35	18.05	37.65	6.80 ₪
779	שפל	4,429.50	4,463.90	34.40	31.07	10.69 ₪

סה"כ לדייר:

פסגה	גבע	שפל	סה"כ	שיא ביקוש
78.30	36.50	95.90	210.70	6.48
₪ 54.02	₪ 17.17	₪ 32.03	₪ 103.22	

סה"כ צריכה
 סה"כ לתשלום

תשלום קבוע	תשלום עבור גודל חיבור ב KVA (0x0)	סה"כ	מע"מ 17.00%	סה"כ לתשלום	כולל מע"מ
40.00 ₪	0.00 ₪	143.22 ₪	24.35 ₪	167.57 ₪	

התפלגות חיוב בש"ח לפי תע"ז

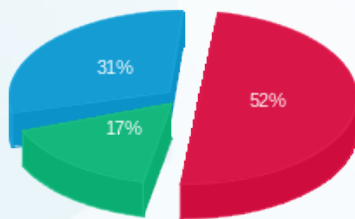

פסגה (54.02 ₪) 52%
 גבע (17.17 ₪) 17%
 שפל (32.03 ₪) 31%

הסטוריית צריכה בקוט"ש

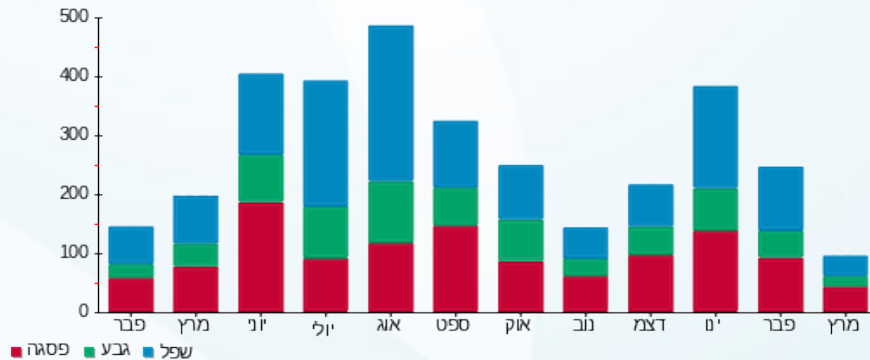

15/03/20 תאריך הפקה:
 14/03/20 תאריך קריאה נוכחית:
 15/02/20 תאריך קריאה קודמת:

שם דייר: דירה 05 - אשכר רייטר
 שם אתר: צופית

לקוח/ה נכבד/ה, אנו מתכבדים להגיש את חישוב צריכת החשמל לתקופה 14/03/20 - 15/02/20:

דירה 05 - 5 - 16193834 (0x0)

סוג תעריף	סוג צריכה	קריאה קודמת	קריאה נוכחית	סה"כ צריכה בקוט"ש	מחיר לקוט"ש בא"ג	סה"כ לתשלום
פרטי חשבון עבור תאריכים:						
777	פסגה	15/02/20	29/02/20	36.25	93.10	33.75 ₪
778	גבע	2,638.65	2,658.05	19.40	56.22	10.91 ₪
779	שפל	5,654.15	5,750.80	96.65	34.70	33.54 ₪
פרטי חשבון עבור תאריכים:						
777	פסגה	3,703.85	3,741.10	37.25	45.44	16.93 ₪
778	גבע	2,658.05	2,702.00	43.95	37.65	16.55 ₪
779	שפל	5,750.80	5,870.80	120.00	31.07	37.28 ₪

סה"כ לדייר:

פסגה	גבע	שפל	סה"כ	שיא ביקוש
73.50	63.35	216.65	353.50	8.74
₪ 50.68	₪ 27.45	₪ 70.82	₪ 148.95	

סה"כ צריכה
 סה"כ לתשלום

תשלום קבוע	תשלום עבור גודל חיבור בKVA (0x0)	סה"כ	מע"מ 17.00%	סה"כ לתשלום	כולל מע"מ
40.00 ₪	0.00 ₪	188.95 ₪	32.12 ₪	221.07 ₪	

התפלגות חיוב בש"ח לפי תע"ז

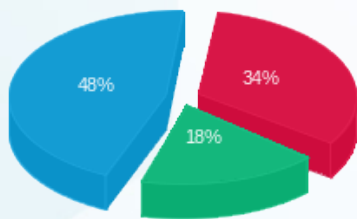

פסגה (50.68 ₪)
 גבע (27.45 ₪)
 שפל (70.82 ₪)

הסטוריית צריכה בקוט"ש

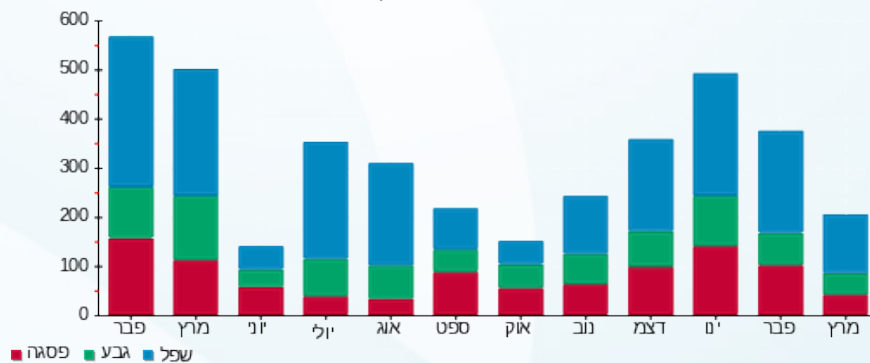

15/03/20 תאריך הפקה:
 14/03/20 תאריך קריאה נוכחית:
 15/02/20 תאריך קריאה קודמת:

שם דייר: דירה 06 - שמואל מרכוס
 שם אתר: צופית

לקוח/ה נכבד/ה, אנו מתכבדים להגיש את חישוב צריכת החשמל לתקופה 14/03/20 - 15/02/20:

דירה 06 - 6 - 16193834 (0x0)

סוג תעריף	סוג צריכה	קריאה קודמת	קריאה נוכחית	סה"כ צריכה בקוט"ש	מחיר לקוט"ש בא"ג	סה"כ לתשלום
פרטי חשבון עבור תאריכים:						
777	פסגה	15/02/20	29/02/20	35.10	93.10	32.68 ₪
778	גבע	1,699.25	1,718.45	19.20	56.22	10.79 ₪
779	שפל	3,263.35	3,315.80	52.45	34.70	18.20 ₪
פרטי חשבון עבור תאריכים:						
777	פסגה	01/03/20	14/03/20	31.10	45.44	14.13 ₪
778	גבע	1,718.45	1,748.60	30.15	37.65	11.35 ₪
779	שפל	3,315.80	3,346.70	30.90	31.07	9.60 ₪

סה"כ לדייר:

פסגה	גבע	שפל	סה"כ	שיא ביקוש
66.20	49.35	83.35	198.90	7.50
₪ 46.81	₪ 22.15	₪ 27.80	₪ 96.76	

סה"כ צריכה
 סה"כ לתשלום

40.00 ₪	תשלום קבוע תשלום עבור גודל חיבור בKVA (0x0) סה"כ מע"מ 17.00%	סה"כ לתשלום
0.00 ₪		
136.76 ₪		
23.25 ₪		
160.01 ₪	כולל מע"מ	

התפלגות חיוב בש"ח לפי תע"ז

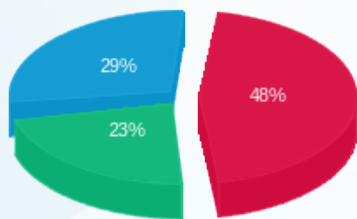

פסגה (46.81 ₪)
 גבע (22.15 ₪)
 שפל (27.80 ₪)

הסטוריית צריכה בקוט"ש

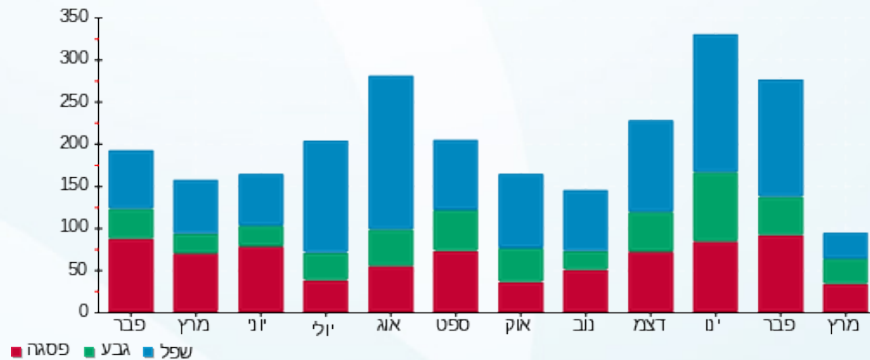

15/03/20 תאריך הפקה:
 14/03/20 תאריך קריאה נוכחית:
 15/02/20 תאריך קריאה קודמת:

שם דייר: דירה 07 - ארקדי
 שם אתר: צופית

לקוח/ה נכבד/ה, אנו מתכבדים להגיש את חישוב צריכת החשמל לתקופה 14/03/20 - 15/02/20:

דירה 07 - 11 - 16193834(0x0)

סוג תעריף	סוג צריכה	קריאה קודמת	קריאה נוכחית	סה"כ צריכה בקוט"ש	מחיר לקוט"ש בא"ג	סה"כ לתשלום
פרטי חשבון עבור תאריכים:						
777	פסגה	15/02/20	29/02/20	24.05	93.10	22.39 ₪
778	גבע	848.90	858.40	9.50	56.22	5.34 ₪
779	שפל	1,994.45	2,011.60	17.15	34.70	5.95 ₪
פרטי חשבון עבור תאריכים:						
777	פסגה	1,807.95	1,827.80	19.85	45.44	9.02 ₪
778	גבע	858.40	865.90	7.50	37.65	2.82 ₪
779	שפל	2,011.60	2,025.30	13.70	31.07	4.26 ₪

סה"כ לדייר:

פסגה	גבע	שפל	סה"כ	שיא ביקוש
43.90	17.00	30.85	91.75	4.93
₪ 31.41	₪ 8.16	₪ 10.21	₪ 49.78	

סה"כ צריכה
 סה"כ לתשלום

תשלום קבוע	תשלום עבור גודל חיבור בKVA (0x0)	סה"כ	מע"מ 17.00%	סה"כ לתשלום	כולל מע"מ
40.00 ₪	0.00 ₪	89.78 ₪	15.26 ₪	105.05 ₪	

התפלגות חיוב בש"ח לפי תעו"ז

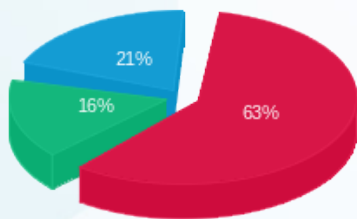

פסגה (31.41 ₪)
 גבע (8.16 ₪)
 שפל (10.21 ₪)

הסטוריית צריכה בקוט"ש

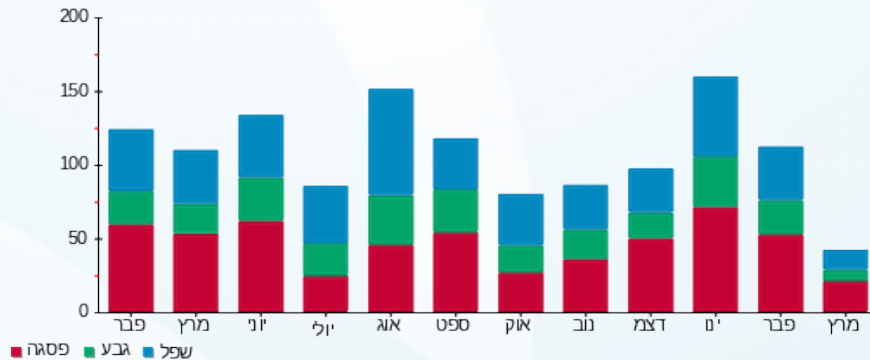

15/03/20 תאריך הפקה:
 14/03/20 תאריך קריאה נוכחית:
 15/02/20 תאריך קריאה קודמת:

שם דייר: דירה 08 - קרלוס
 שם אתר: צופית

לקוח/ה נכבד/ה, אנו מתכבדים להגיש את חישוב צריכת החשמל לתקופה 15/02/20 - 14/03/20:

דירה 08 - 8 - 16193834 (0x0)

סוג תעריף	סוג צריכה	קריאה קודמת	קריאה נוכחית	סה"כ צריכה בקוט"ש	מחיר לקוט"ש בא"ג	סה"כ לתשלום
פרטי חשבון עבור תאריכים:						
777	פסגה	15/02/20	29/02/20	29.40	93.10	27.37 ₪
778	גבע	1,504.70	1,524.20	19.50	56.22	10.96 ₪
779	שפל	3,064.50	3,098.00	33.50	34.70	11.62 ₪
פרטי חשבון עבור תאריכים:						
777	פסגה	1,862.55	1,880.05	17.50	45.44	7.95 ₪
778	גבע	1,524.20	1,533.60	9.40	37.65	3.54 ₪
779	שפל	3,098.00	3,110.60	12.60	31.07	3.91 ₪

סה"כ לדייר:

פסגה	גבע	שפל	סה"כ	שיא ביקוש
46.90	28.90	46.10	121.90	7.59
₪ 35.32	₪ 14.50	₪ 15.54	₪ 65.36	

סה"כ צריכה
 סה"כ לתשלום

תשלום קבוע	תשלום עבור גודל חיבור בKVA (0x0)	סה"כ	מע"מ 17.00%	סה"כ לתשלום	כולל מע"מ
40.00 ₪	0.00 ₪	105.36 ₪	17.91 ₪	123.28 ₪	

התפלגות חיוב בש"ח לפי תעו"ז

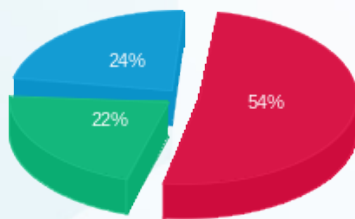

פסגה (35.32 ₪)
 גבע (14.50 ₪)
 שפל (15.54 ₪)

הסטוריית צריכה בקוט"ש

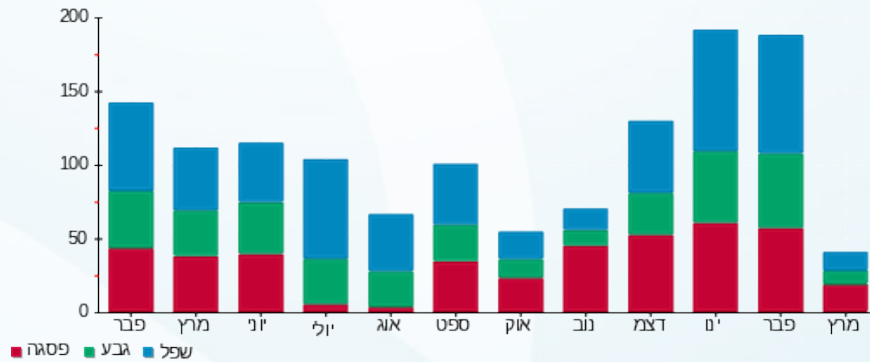



15/03/20

תאריך הפקה:

שם דייר: דירה 09 - עוז הדר

14/03/20

תאריך קריאה נוכחית:

שם אתר: צופית

15/02/20

תאריך קריאה קודמת:

לקוח/ה נכבד/ה, אנו מתכבדים להגיש את חישוב צריכת החשמל לתקופה 14/03/20 - 15/02/20:

דירה 09 - 9 - 16193834 (0x0)

סוג תעריף	סוג צריכה	קריאה קודמת	קריאה נוכחית	סה"כ צריכה בקוט"ש	מחיר לקוט"ש בא"ג	סה"כ לתשלום
פרטי חשבון עבור תאריכים:						
777	פסגה	15/02/20	29/02/20	41.00	93.10	38.17 ₪
778	גבע	3,157.00	3,205.10	48.10	56.22	27.04 ₪
779	שפל	5,776.80	5,875.95	99.15	34.70	34.41 ₪
פרטי חשבון עבור תאריכים:						
777	פסגה	01/03/20	14/03/20	45.80	45.44	20.81 ₪
778	גבע	3,205.10	3,249.00	43.90	37.65	16.53 ₪
779	שפל	5,875.95	5,936.70	60.75	31.07	18.88 ₪

סה"כ לדייר:

פסגה	גבע	שפל	סה"כ	שיא ביקוש
86.80	92.00	159.90	338.70	8.91
₪ 58.98	₪ 43.57	₪ 53.28	₪ 155.83	

סה"כ צריכה
סה"כ לתשלום

40.00 ₪	<p>תשלום קבוע</p> <p>תשלום עבור גודל חיבור בKVA (0x0)</p> <p>סה"כ</p> <p>מע"מ 17.00%</p>	<p>סה"כ לתשלום</p>
0.00 ₪		
195.83 ₪		
33.29 ₪		
229.12 ₪	כולל מע"מ	

התפלגות חיוב בש"ח לפי תע"ז

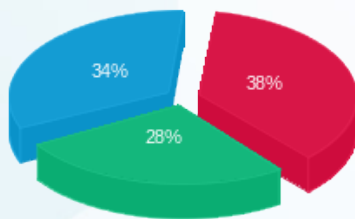

פסגה (58.98 ₪)
גבע (43.57 ₪)
שפל (53.28 ₪)

הסטוריית צריכה בקוט"ש

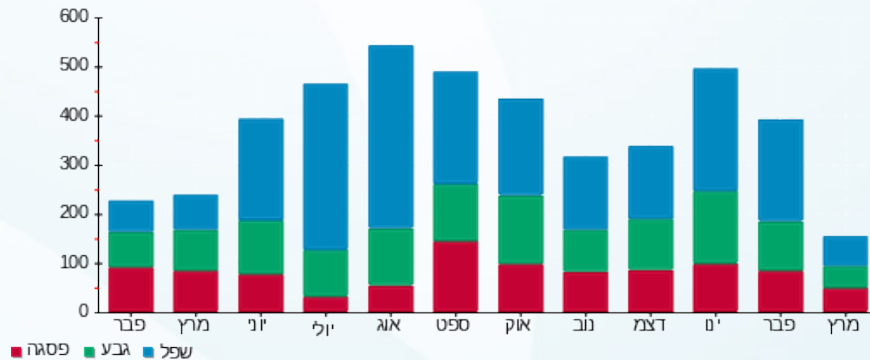

15/03/20 תאריך הפקה:
 14/03/20 תאריך קריאה נוכחית:
 15/02/20 תאריך קריאה קודמת:

שם דייר: דירה 10 - שלהבת ביטון
 שם אתר: צופית

לקוח/ה נכבד/ה, אנו מתכבדים להגיש את חישוב צריכת החשמל לתקופה 15/02/20 - 14/03/20:

דירה 10 - שלהבת ביטון - 12 - 16193834(0x0)

סוג תעריף	סוג צריכה	קריאה קודמת	קריאה נוכחית	סה"כ צריכה בקוט"ש	מחיר לקוט"ש בא"ג	סה"כ לתשלום
פרטי חשבון עבור תאריכים:						
777	פסגה	15/02/20	29/02/20	57.25	93.10	53.30 ₪
778	גבע	2,466.85	2,509.15	42.30	56.22	23.78 ₪
779	שפל	3,128.30	3,215.65	87.35	34.70	30.31 ₪
פרטי חשבון עבור תאריכים:						
777	פסגה	01/03/20	14/03/20	29.15	45.44	13.25 ₪
778	גבע	2,509.15	2,538.10	28.95	37.65	10.90 ₪
779	שפל	3,215.65	3,260.80	45.15	31.07	14.03 ₪

סה"כ לדייר:

פסגה	גבע	שפל	סה"כ	שיא ביקוש
86.40	71.25	132.50	290.15	9.55
₪ 66.55	₪ 34.68	₪ 44.34	₪ 145.56	

סה"כ צריכה
 סה"כ לתשלום

40.00 ₪	תשלום קבוע תשלום עבור גודל חיבור בKVA (0x0) סה"כ מע"מ 17.00%	סה"כ לתשלום
0.00 ₪		
185.56 ₪		
31.55 ₪		
217.11 ₪	כולל מע"מ	

התפלגות חיוב בש"ח לפי תע"ז

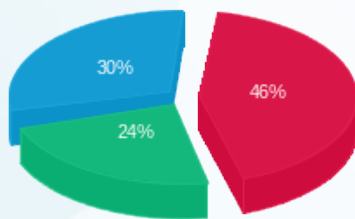

פסגה (66.55 ₪)
 גבע (34.68 ₪)
 שפל (44.34 ₪)

הסטוריית צריכה בקוט"ש

