

16/03/20 תאריך הפקה:
 15/03/20 תאריך קריאה נוכחית:
 16/02/20 תאריך קריאה קודמת:

שם דייר: Clore House 001
 שם אתר: בית קלור

לקוח/ה נכבד/ה, אנו מתכבדים להגיש את חישוב צריכת החשמל לתקופה 15/03/20 - 16/02/20:

13 - 81038055 (1x40)

סוג תעריף	סוג צריכה	קריאה קודמת	קריאה נוכחית	סה"כ צריכה בקוט"ש	מחיר לקוט"ש בא"ג	סה"כ לתשלום
פרטי חשבון עבור תאריכים:		16/02/20	15/03/20			
767		16,702.70	17,124.85	422.15	44.84	189.29 ₪

סה"כ לדייר:

שיא ביקוש	סה"כ
4.10	422.15
	189.29 ₪

19.97 ₪	תשלום קבוע	
1.38 ₪	תשלום עבור גודל חיבור בKVA (1x40)	
210.64 ₪	סה"כ לתשלום	לא כולל מע"מ

התפלגות חיוב בש"ח לפי תעו"ז

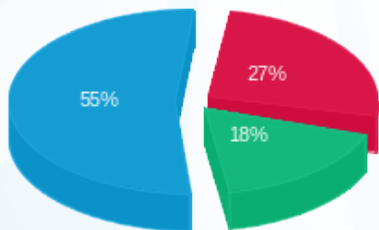

פסגה (₪ 51.10)
 גבע (₪ 33.67)
 שפל (₪ 104.52)

הסטוריית צריכה בקוט"ש

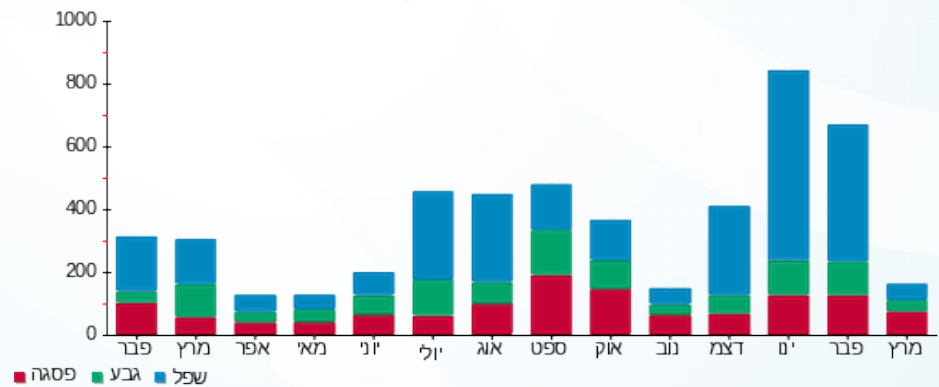

16/03/20 תאריך הפקה:
 15/03/20 תאריך קריאה נוכחית:
 16/02/20 תאריך קריאה קודמת:

שם דייר: Clore House 002
 שם אתר: בית קלור

לקוח/ה נכבד/ה, אנו מתכבדים להגיש את חישוב צריכת החשמל לתקופה 15/03/20 - 16/02/20:

14 - 81038055 (1x40)

סוג תעריף	סוג צריכה	קריאה קודמת	קריאה נוכחית	סה"כ צריכה בקוט"ש	מחיר לקוט"ש בא"ג	סה"כ לתשלום
פרטי חשבון עבור תאריכים:		16/02/20	15/03/20			
767		9,228.75	9,306.50	77.75	44.84	34.86 ₪

סה"כ לדייר:

סה"כ	שיא ביקוש
77.75	1.65
34.86 ₪	

19.97 ₪	תשלום קבוע	
1.38 ₪	תשלום עבור גודל חיבור בKVA (1x40)	
56.21 ₪	סה"כ לתשלום	לא כולל מע"מ

התפלגות חיוב בש"ח לפי תעו"ז

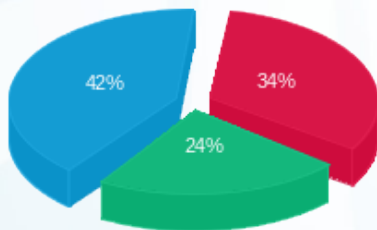

פסגה (11.77 ₪)
 גבע (8.30 ₪)
 שפל (14.80 ₪)

הסטוריית צריכה בקוט"ש

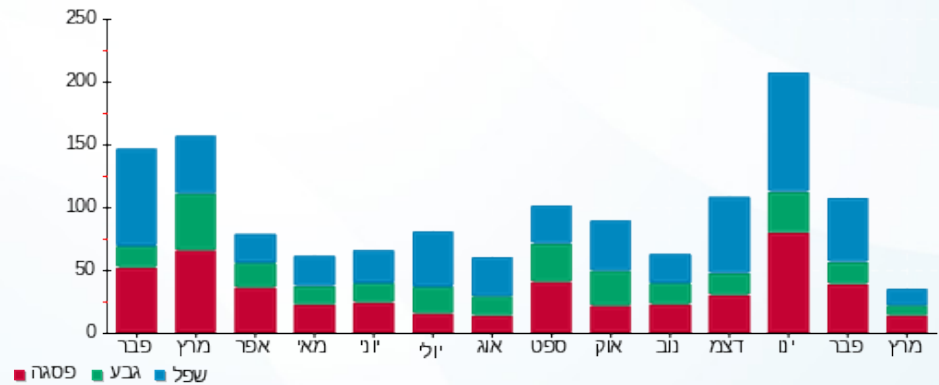

16/03/20 תאריך הפקה:
 15/03/20 תאריך קריאה נוכחית:
 16/02/20 תאריך קריאה קודמת:

שם דייר: Clore House 003
 שם אתר: בית קלור

לקוח/ה נכבד/ה, אנו מתכבדים להגיש את חישוב צריכת החשמל לתקופה 15/03/20 - 16/02/20:

15 - 81038055(1x40)

סוג תעריף	סוג צריכה	קריאה קודמת	קריאה נוכחית	סה"כ צריכה בקוט"ש	מחיר לקוט"ש בא"ג	סה"כ לתשלום
פרטי חשבון עבור תאריכים:		16/02/20	15/03/20			
767		8,811.55	8,900.95	89.40	44.84	40.09 ₪

סה"כ לדייר:

סה"כ	שיא ביקוש
89.40	1.65
40.09 ₪	

19.97 ₪	תשלום קבוע	
1.38 ₪	תשלום עבור גודל חיבור בKVA (1x40)	
61.44 ₪	סה"כ לתשלום	לא כולל מע"מ

התפלגות חיוב בש"ח לפי תעו"ז

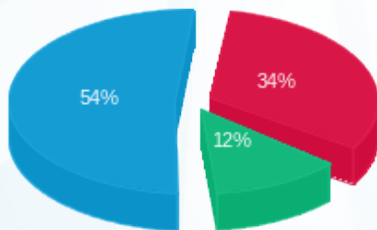

פסגה (₪ 13.43)
 גבע (₪ 4.98)
 שפל (₪ 21.68)

הסטוריית צריכה בקוט"ש

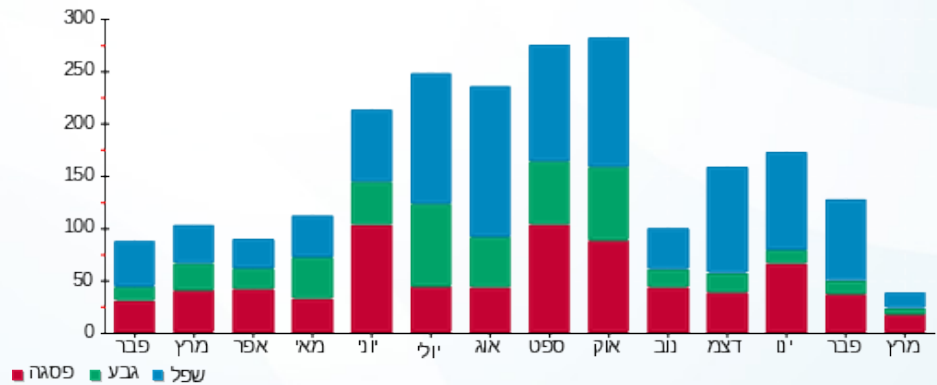

16/03/20 תאריך הפקה:
 15/03/20 תאריך קריאה נוכחית:
 16/02/20 תאריך קריאה קודמת:

שם דייר: Clore House 004
 שם אתר: בית קלור

לקוח/ה נכבד/ה, אנו מתכבדים להגיש את חישוב צריכת החשמל לתקופה 15/03/20 - 16/02/20:

16 - 81038055 (1x40)

סוג תעריף	סוג צריכה	קריאה קודמת	קריאה נוכחית	סה"כ צריכה בקוט"ש	מחיר לקוט"ש בא"ג	סה"כ לתשלום
פרטי חשבון עבור תאריכים:		16/02/20	15/03/20			
767		13,122.30	13,229.75	107.45	44.84	48.18 ₪

סה"כ לדייר:

שיא ביקוש	סה"כ
0.75	107.45
	48.18 ₪

תשלום קבוע	תשלום עבור גודל חיבור בKVA (1x40)	סה"כ לתשלום	לא כולל מע"מ
19.97 ₪	1.38 ₪	69.53 ₪	

התפלגות חיוב בש"ח לפי תעו"ז

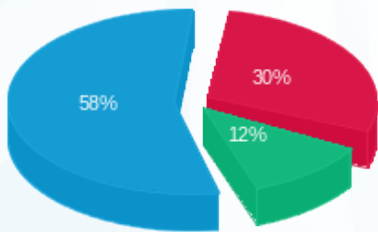

פסגה (₪ 14.42)
 גבע (₪ 5.74)
 שפל (₪ 28.03)

הסטוריית צריכה בקוט"ש

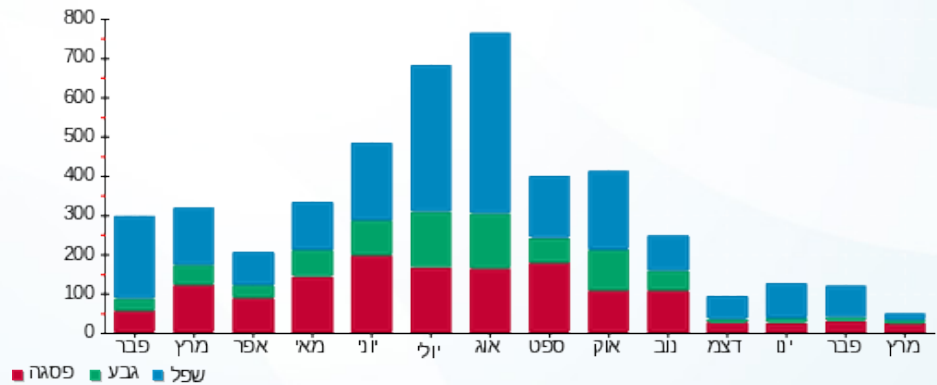

16/03/20 תאריך הפקה:
 15/03/20 תאריך קריאה נוכחית:
 16/02/20 תאריך קריאה קודמת:

שם דייר: Clore House 005
 שם אתר: בית קלור

לקוח/ה נכבד/ה, אנו מתכבדים להגיש את חישוב צריכת החשמל לתקופה 15/03/20 - 16/02/20:

17 - 81038055 (1x40)

סוג תעריף	סוג צריכה	קריאה קודמת	קריאה נוכחית	סה"כ צריכה בקוט"ש	מחיר לקוט"ש בא"ג	סה"כ לתשלום
פרטי חשבון עבור תאריכים:		16/02/20	15/03/20			
767		12,124.30	12,184.55	60.25	44.84	27.02 ₪

סה"כ לדייר:

סה"כ	שיא ביקוש
60.25	1.65
27.02 ₪	

19.97 ₪	תשלום קבוע	
1.38 ₪	תשלום עבור גודל חיבור בKVA (1x40)	
48.37 ₪	סה"כ לתשלום	לא כולל מע"מ

התפלגות חיוב בש"ח לפי תעו"ז

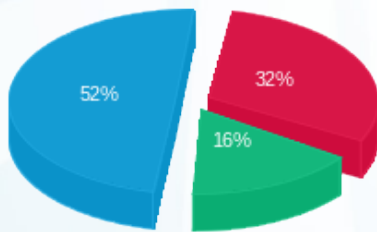

פסגה (8.59 ₪) ■
 גבע (4.44 ₪) ■
 שפל (13.99 ₪) ■

הסטוריית צריכה בקוט"ש

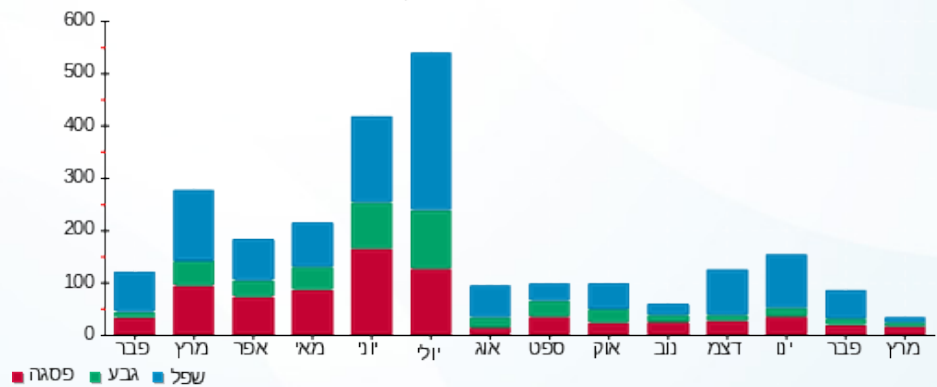

16/03/20 תאריך הפקה:
 15/03/20 תאריך קריאה נוכחית:
 16/02/20 תאריך קריאה קודמת:

שם דייר: Clore House 006
 שם אתר: בית קלור

לקוח/ה נכבד/ה, אנו מתכבדים להגיש את חישוב צריכת החשמל לתקופה 16/02/20 - 15/03/20:

18 - 81038055 (1x40)

סוג תעריף	סוג צריכה	קריאה קודמת	קריאה נוכחית	סה"כ צריכה בקוט"ש	מחיר לקוט"ש בא"ג	סה"כ לתשלום
פרטי חשבון עבור תאריכים:		16/02/20	15/03/20			
767		11,021.60	11,057.85	36.25	44.84	16.25 ₪

סה"כ לדייר:

שיא ביקוש	סה"כ
1.25	36.25
	16.25 ₪

19.97 ₪	תשלום קבוע	
1.38 ₪	תשלום עבור גודל חיבור בKVA (1x40)	
37.61 ₪	סה"כ לתשלום	לא כולל מע"מ

התפלגות חיוב בש"ח לפי תעו"ז

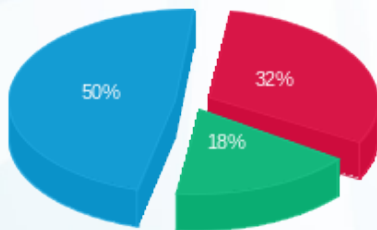

פסגה (5.25 ₪) ■
 גבע (2.85 ₪) ■
 שפל (8.16 ₪) ■

הסטוריית צריכה בקוט"ש

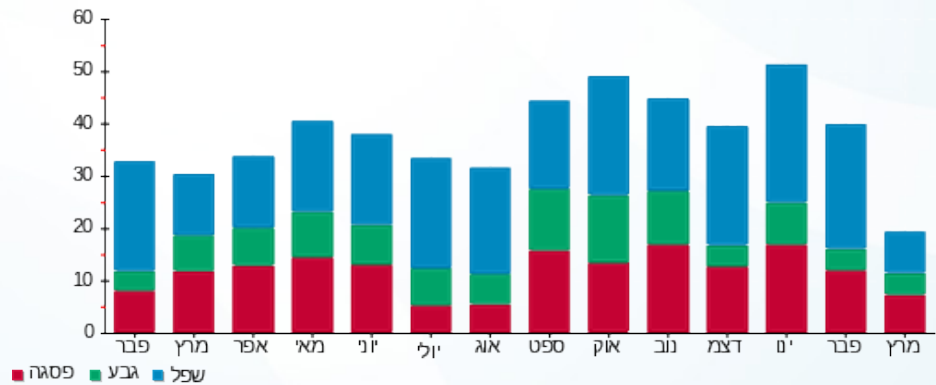

16/03/20 תאריך הפקה:
 15/03/20 תאריך קריאה נוכחית:
 16/02/20 תאריך קריאה קודמת:

שם דייר: Clore House 007
 שם אתר: בית קלור

לקוח/ה נכבד/ה, אנו מתכבדים להגיש את חישוב צריכת החשמל לתקופה 15/03/20 - 16/02/20:

19 - 81038055(1x40)

סוג תעריף	סוג צריכה	קריאה קודמת	קריאה נוכחית	סה"כ צריכה בקוט"ש	מחיר לקוט"ש בא"ג	סה"כ לתשלום
פרטי חשבון עבור תאריכים:		16/02/20	15/03/20			
767		7,526.75	7,619.35	92.60	44.84	41.52 ₪

סה"כ לדייר:

סה"כ	שיא ביקוש
92.60	1.55
41.52 ₪	

19.97 ₪	תשלום קבוע	
1.38 ₪	תשלום עבור גודל חיבור בKVA (1x40)	
62.87 ₪	סה"כ לתשלום	לא כולל מע"מ

התפלגות חיוב בש"ח לפי תעו"ז

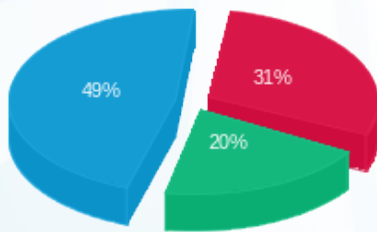

פסגה (12.76 ₪)
 גבע (8.39 ₪)
 שפל (20.38 ₪)

הסטוריית צריכה בקוט"ש

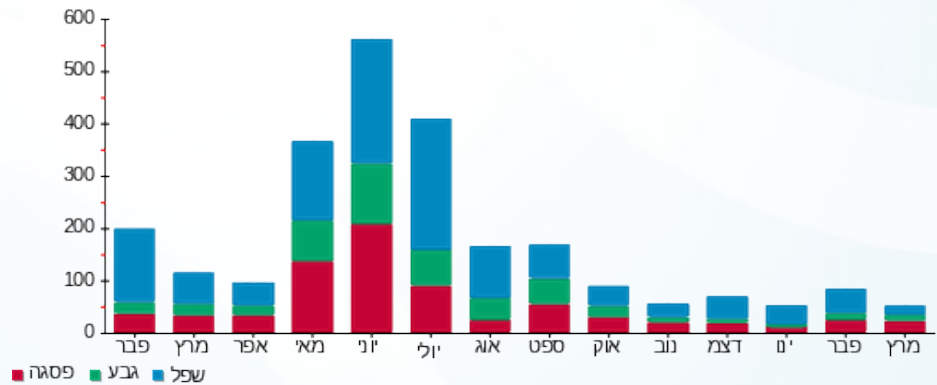

16/03/20 תאריך הפקה:
 15/03/20 תאריך קריאה נוכחית:
 16/02/20 תאריך קריאה קודמת:

שם דייר: Clore House 008
 שם אתר: בית קלור

לקוח/ה נכבד/ה, אנו מתכבדים להגיש את חישוב צריכת החשמל לתקופה 15/03/20 - 16/02/20:

20 - 81038055(1x40)

סוג תעריף	סוג צריכה	קריאה קודמת	קריאה נוכחית	סה"כ צריכה בקוט"ש	מחיר לקוט"ש בא"ג	סה"כ לתשלום
פרטי חשבון עבור תאריכים:		16/02/20	15/03/20			
767		13,887.10	13,977.40	90.30	44.84	40.49 ₪

סה"כ לדייר:

שיא ביקוש	סה"כ
1.50	90.30
	40.49 ₪

תשלום קבוע	תשלום עבור גודל חיבור בKVA (1x40)	סה"כ לתשלום	לא כולל מע"מ
19.97 ₪	1.38 ₪	61.84 ₪	

התפלגות חיוב בש"ח לפי תעו"ז

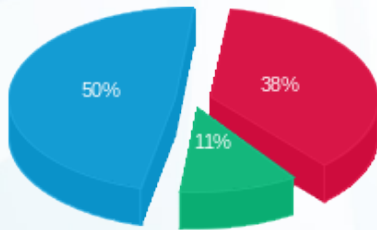

פסגה (15.45 ₪)
 גבע (4.62 ₪)
 שפל (20.42 ₪)

הסטוריית צריכה בקוט"ש

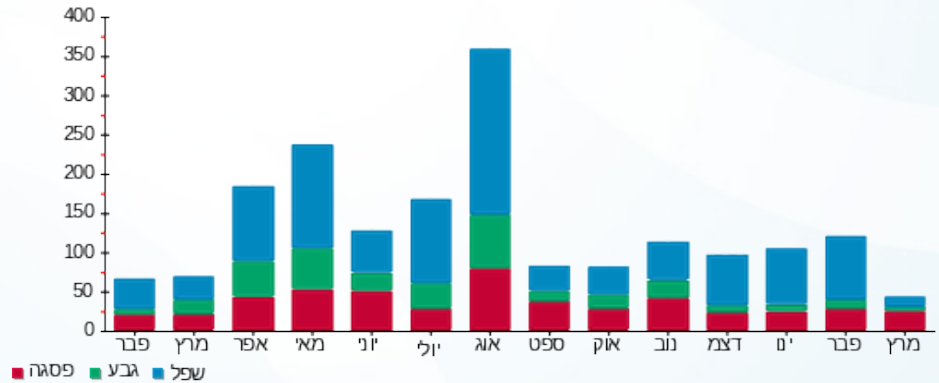

16/03/20 תאריך הפקה:
 15/03/20 תאריך קריאה נוכחית:
 16/02/20 תאריך קריאה קודמת:

שם דייר: Clore House 009
 שם אתר: בית קלור

לקוח/ה נכבד/ה, אנו מתכבדים להגיש את חישוב צריכת החשמל לתקופה 15/03/20 - 16/02/20:

21 - 81038055 (1x40)

סוג תעריף	סוג צריכה	קריאה קודמת	קריאה נוכחית	סה"כ צריכה בקוט"ש	מחיר לקוט"ש בא"ג	סה"כ לתשלום
פרטי חשבון עבור תאריכים:		16/02/20	15/03/20			
767		4,991.40	5,056.30	64.90	44.84	29.10 ₪

סה"כ לדייר:

שיא ביקוש	סה"כ
1.00	64.90
	29.10 ₪

19.97 ₪	תשלום קבוע	
1.38 ₪	תשלום עבור גודל חיבור בKVA (1x40)	
50.45 ₪	סה"כ לתשלום	לא כולל מע"מ

התפלגות חיוב בש"ח לפי תעו"ז

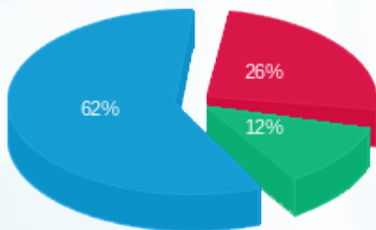

פסגה (7.47 ₪) ■
 גבע (3.54 ₪) ■
 שפל (18.09 ₪) ■

הסטוריית צריכה בקוט"ש

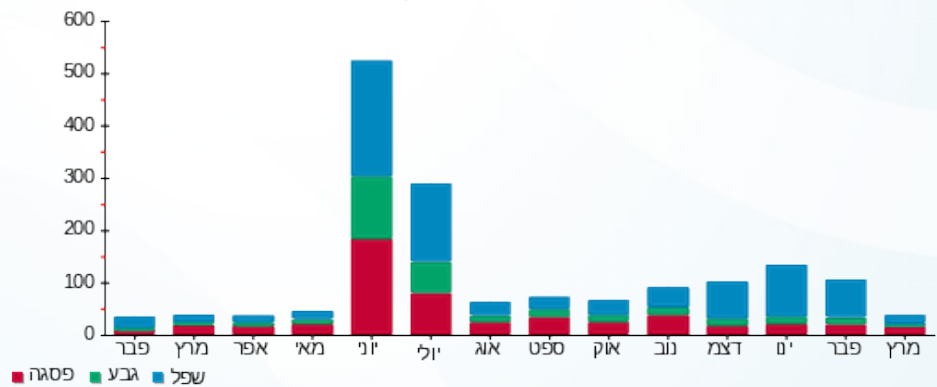



16/03/20 תאריך הפקה:
 15/03/20 תאריך קריאה נוכחית:
 16/02/20 תאריך קריאה קודמת:

שם דייר: Clore House 101
 שם אתר: בית קלור

לקוח/ה נכבד/ה, אנו מתכבדים להגיש את חישוב צריכת החשמל לתקופה 15/03/20 - 16/02/20:

4 - 81019624 (1x40)

סוג תעריף	סוג צריכה	קריאה קודמת	קריאה נוכחית	סה"כ צריכה בקוט"ש	מחיר לקוט"ש בא"ג	סה"כ לתשלום
פרטי חשבון עבור תאריכים:		16/02/20	15/03/20			
767		10,499.56	10,578.91	79.35	44.84	35.58 ₪

סה"כ לדייר:

סה"כ	שיא ביקוש
79.35	1.80
35.58 ₪	

19.97 ₪	תשלום קבוע	
1.38 ₪	תשלום עבור גודל חיבור בKVA (1x40)	
56.93 ₪	סה"כ לתשלום	לא כולל מע"מ

התפלגות חיוב בש"ח לפי תעו"ז

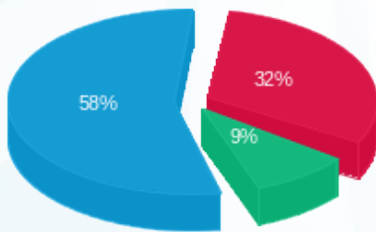

פסגה (11.49 ₪)
 גבע (3.35 ₪)
 שפל (20.74 ₪)

הסטוריית צריכה בקוט"ש

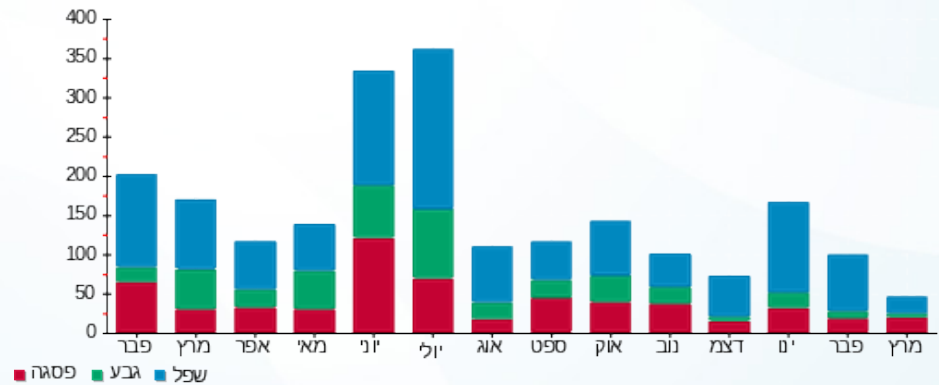

16/03/20 תאריך הפקה:
 15/03/20 תאריך קריאה נוכחית:
 16/02/20 תאריך קריאה קודמת:

שם דייר: Clore House 102
 שם אתר: בית קלור

לקוח/ה נכבד/ה, אנו מתכבדים להגיש את חישוב צריכת החשמל לתקופה 15/03/20 - 16/02/20:

5 - 81019624 (1x40)

סוג תעריף	סוג צריכה	קריאה קודמת	קריאה נוכחית	סה"כ צריכה בקוט"ש	מחיר לקוט"ש בא"ג	סה"כ לתשלום
פרטי חשבון עבור תאריכים:		16/02/20	15/03/20			
767		11,690.82	11,875.90	185.08	44.84	82.99 ₪

סה"כ לדייר:

שיא ביקוש	סה"כ
1.41	185.08
	82.99 ₪

19.97 ₪	תשלום קבוע	
1.38 ₪	תשלום עבור גודל חיבור בKVA (1x40)	
104.34 ₪	סה"כ לתשלום	לא כולל מע"מ

התפלגות חיוב בש"ח לפי תעו"ז

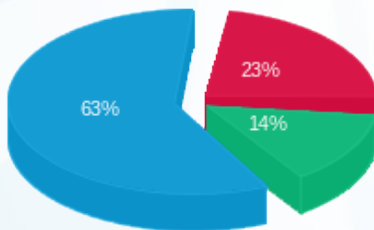

פסגה (19.08 ₪) ■
 גבע (11.68 ₪) ■
 שפל (52.23 ₪) ■

הסטוריית צריכה בקוט"ש

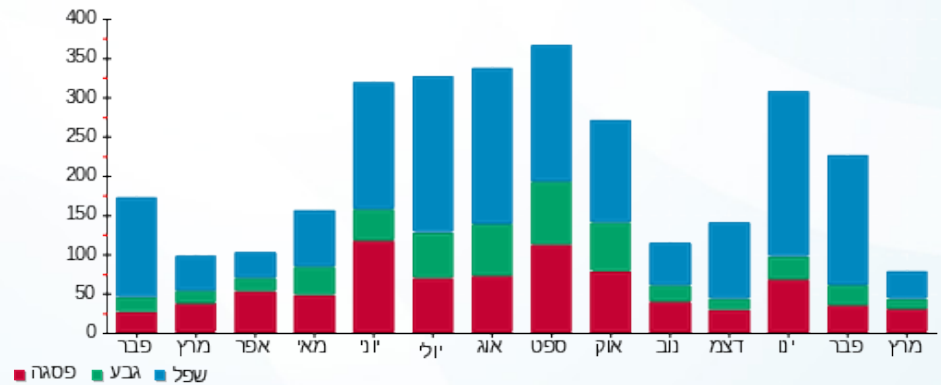

16/03/20 תאריך הפקה:
 15/03/20 תאריך קריאה נוכחית:
 16/02/20 תאריך קריאה קודמת:

שם דייר: Clore House 103
 שם אתר: בית קלור

לקוח/ה נכבד/ה, אנו מתכבדים להגיש את חישוב צריכת החשמל לתקופה 15/03/20 - 16/02/20:

6 - 81019624 (1x40)

סוג תעריף	סוג צריכה	קריאה קודמת	קריאה נוכחית	סה"כ צריכה בקוט"ש	מחיר לקוט"ש בא"ג	סה"כ לתשלום
פרטי חשבון עבור תאריכים:		16/02/20	15/03/20			
767		8,515.97	8,754.66	238.69	44.84	107.03 ₪

סה"כ לדייר:

שיא ביקוש	סה"כ
2.56	238.69
	107.03 ₪

19.97 ₪	תשלום קבוע	
1.38 ₪	תשלום עבור גודל חיבור בKVA (1x40)	
128.38 ₪	סה"כ לתשלום	לא כולל מע"מ

התפלגות חיוב בש"ח לפי תעו"ז

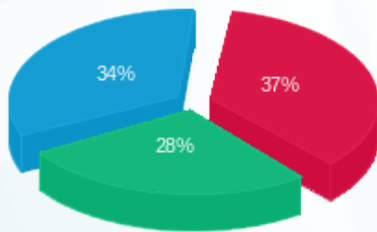

פסגה (39.67 ₪) ■
 גבע (30.46 ₪) ■
 שפל (36.90 ₪) ■

הסטוריית צריכה בקוט"ש

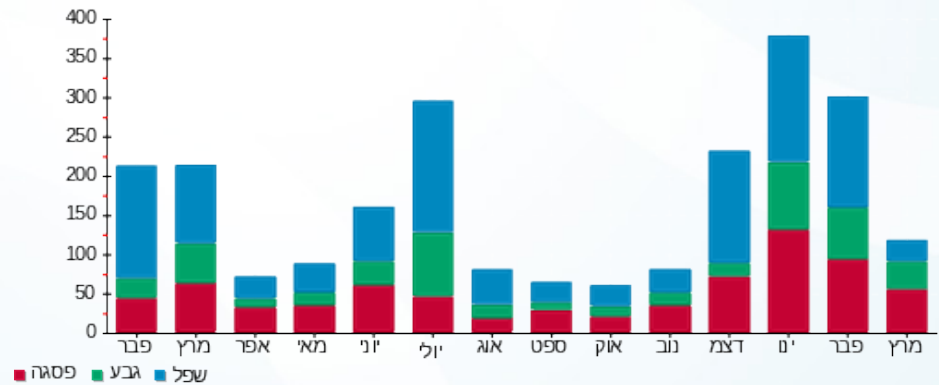

16/03/20 תאריך הפקה:
 15/03/20 תאריך קריאה נוכחית:
 16/02/20 תאריך קריאה קודמת:

שם דייר: Clore House 104
 שם אתר: בית קלור

לקוח/ה נכבד/ה, אנו מתכבדים להגיש את חישוב צריכת החשמל לתקופה 15/03/20 - 16/02/20:

7 - 81019624 (1x40)

סוג תעריף	סוג צריכה	קריאה קודמת	קריאה נוכחית	סה"כ צריכה בקוט"ש	מחיר לקוט"ש בא"ג	סה"כ לתשלום
פרטי חשבון עבור תאריכים:		16/02/20	15/03/20			
767		10,964.17	11,039.80	75.63	44.84	33.91 ₪

סה"כ לדייר:

סה"כ	שיא ביקוש
75.63	1.92
33.91 ₪	

19.97 ₪	תשלום קבוע	
1.38 ₪	תשלום עבור גודל חיבור בKVA (1x40)	
55.26 ₪	סה"כ לתשלום	לא כולל מע"מ

התפלגות חיוב בש"ח לפי תעו"ז

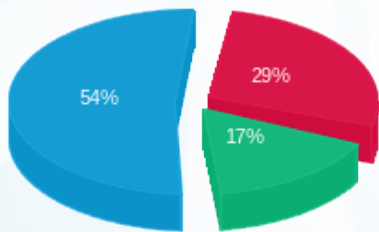

פסגה (9.76 ₪) ■
 גבע (5.69 ₪) ■
 שפל (18.46 ₪) ■

הסטוריית צריכה בקוט"ש

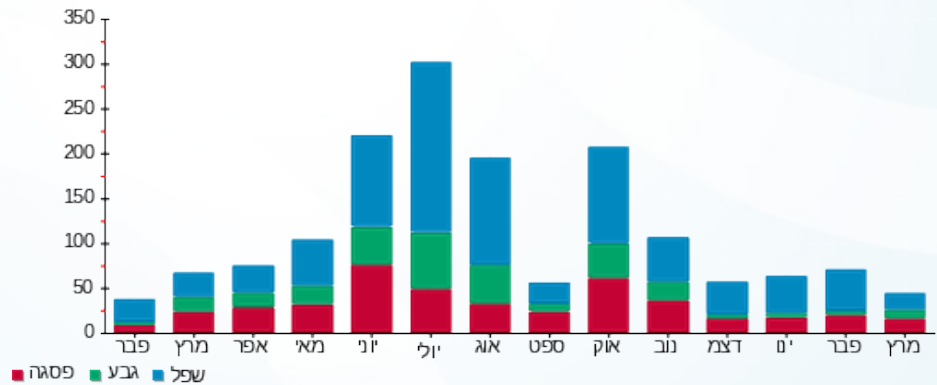

16/03/20 תאריך הפקה:
 15/03/20 תאריך קריאה נוכחית:
 16/02/20 תאריך קריאה קודמת:

שם דייר: Clore House 105
 שם אתר: בית קלור

לקוח/ה נכבד/ה, אנו מתכבדים להגיש את חישוב צריכת החשמל לתקופה 15/03/20 - 16/02/20:

8 - 196248101(1x40)

סוג תעריף	סוג צריכה	קריאה קודמת	קריאה נוכחית	סה"כ צריכה בקוט"ש	מחיר לקוט"ש בא"ג	סה"כ לתשלום
פרטי חשבון עבור תאריכים:		16/02/20	15/03/20			
767		8,405.86	8,634.53	228.67	44.84	102.54 ₪

סה"כ לדייר:

שיא ביקוש	סה"כ
1.77	228.67
	102.54 ₪

19.97 ₪	תשלום קבוע	
1.38 ₪	תשלום עבור גודל חיבור בKVA (1x40)	
123.89 ₪	סה"כ לתשלום	לא כולל מע"מ

התפלגות חיוב בש"ח לפי תעו"ז

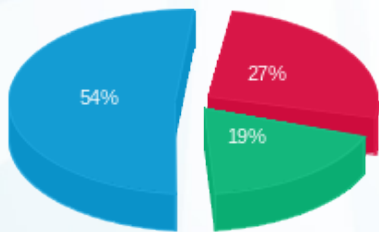

פסגה (27.91 ₪)
 גבע (19.33 ₪)
 שפל (55.29 ₪)

הסטוריית צריכה בקוט"ש

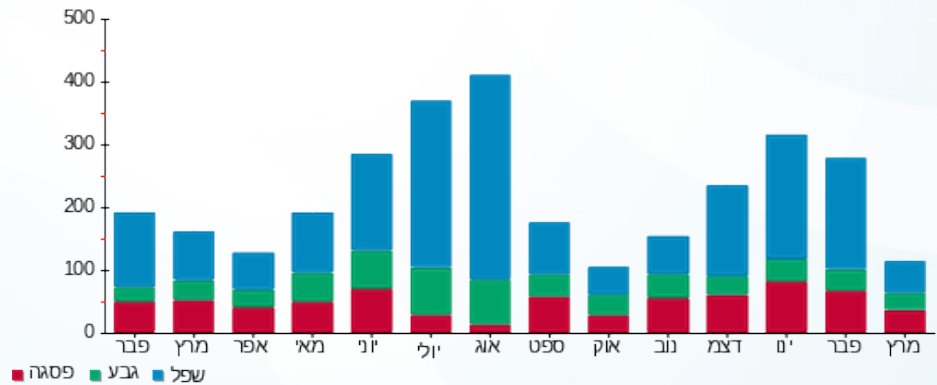

16/03/20 תאריך הפקה:
 15/03/20 תאריך קריאה נוכחית:
 16/02/20 תאריך קריאה קודמת:

שם דייר: Clore House 106
 שם אתר: בית קלור

לקוח/ה נכבד/ה, אנו מתכבדים להגיש את חישוב צריכת החשמל לתקופה 15/03/20 - 16/02/20:

15 - 81019624 (1x40)

סוג תעריף	סוג צריכה	קריאה קודמת	קריאה נוכחית	סה"כ צריכה בקוט"ש	מחיר לקוט"ש בא"ג	סה"כ לתשלום
פרטי חשבון עבור תאריכים:		16/02/20	15/03/20			
767		5,842.52	5,921.72	79.20	44.84	35.52 ₪

סה"כ לדייר:

שיא ביקוש	סה"כ
1.54	79.20
	35.52 ₪

19.97 ₪	תשלום קבוע	
1.38 ₪	תשלום עבור גודל חיבור בKVA (1x40)	
56.87 ₪	סה"כ לתשלום	לא כולל מע"מ

התפלגות חיוב בש"ח לפי תעו"ז

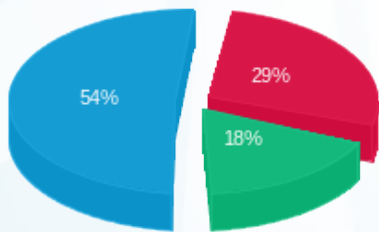

פסגה (10.17 ₪)
 גבע (6.33 ₪)
 שפל (19.01 ₪)

הסטוריית צריכה בקוט"ש

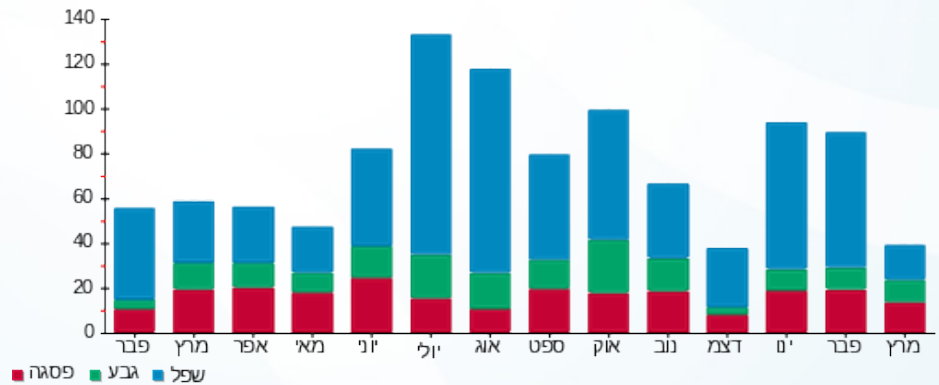



16/03/20 תאריך הפקה:
 15/03/20 תאריך קריאה נוכחית:
 16/02/20 תאריך קריאה קודמת:

שם דייר: Clore House 107
 שם אתר: בית קלור

לקוח/ה נכבד/ה, אנו מתכבדים להגיש את חישוב צריכת החשמל לתקופה 15/03/20 - 16/02/20:

13 - 81019624 (1x40)

סוג תעריף	סוג צריכה	קריאה קודמת	קריאה נוכחית	סה"כ צריכה בקוט"ש	מחיר לקוט"ש בא"ג	סה"כ לתשלום
פרטי חשבון עבור תאריכים:		16/02/20	15/03/20			
767		8,481.10	8,593.66	112.56	44.84	50.47 ₪

סה"כ לדייר:

סה"כ	שיא ביקוש
112.56	1.58
50.47 ₪	

19.97 ₪	תשלום קבוע	
1.38 ₪	תשלום עבור גודל חיבור בKVA (1x40)	
71.82 ₪	סה"כ לתשלום	לא כולל מע"מ

התפלגות חיוב בש"ח לפי תעו"ז

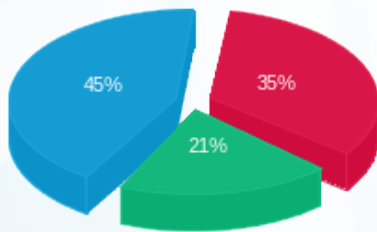

פסגה (₪ 17.54)
 גבע (₪ 10.38)
 שפל (₪ 22.55)

הסטוריית צריכה בקוט"ש

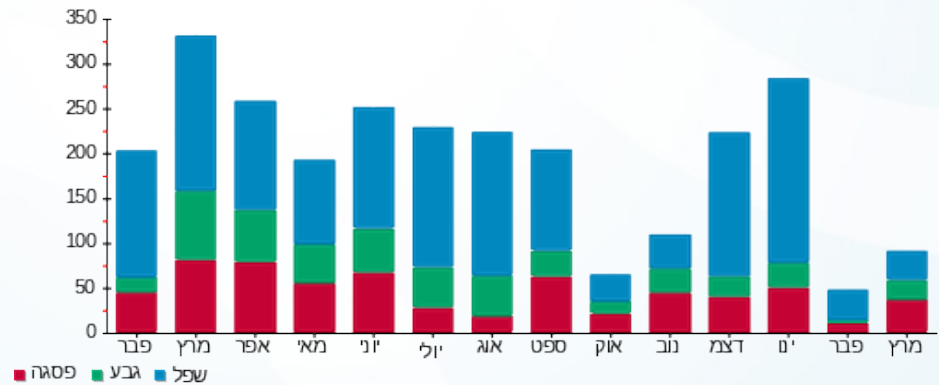

16/03/20 תאריך הפקה:
 15/03/20 תאריך קריאה נוכחית:
 16/02/20 תאריך קריאה קודמת:

שם דייר: Clore House 108
 שם אתר: בית קלור

לקוח/ה נכבד/ה, אנו מתכבדים להגיש את חישוב צריכת החשמל לתקופה 15/03/20 - 16/02/20:

14 - 81019624(1x40)

סוג תעריף	סוג צריכה	קריאה קודמת	קריאה נוכחית	סה"כ צריכה בקוט"ש	מחיר לקוט"ש בא"ג	סה"כ לתשלום
פרטי חשבון עבור תאריכים:		16/02/20	15/03/20			
767		10,667.97	10,723.17	55.20	44.84	24.75 ₪

סה"כ לדייר:

שיא ביקוש	סה"כ
1.67	55.20
	24.75 ₪

19.97 ₪	תשלום קבוע	
1.38 ₪	תשלום עבור גודל חיבור בKVA (1x40)	
46.10 ₪	סה"כ לתשלום	לא כולל מע"מ

התפלגות חיוב בש"ח לפי תעו"ז

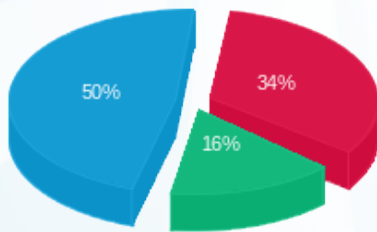

פסגה (8.51 ₪) ■
 גבע (3.96 ₪) ■
 שפל (12.29 ₪) ■

הסטוריית צריכה בקוט"ש

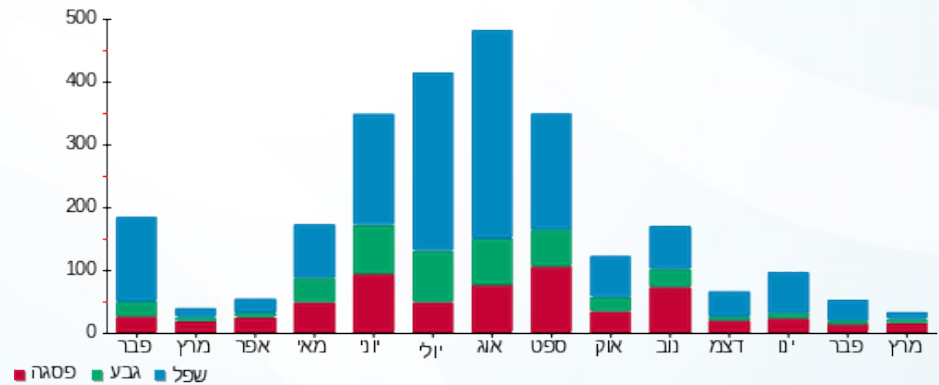

16/03/20 תאריך הפקה:
 15/03/20 תאריך קריאה נוכחית:
 16/02/20 תאריך קריאה קודמת:

שם דייר: Clore House 109
 שם אתר: בית קלור

לקוח/ה נכבד/ה, אנו מתכבדים להגיש את חישוב צריכת החשמל לתקופה 15/03/20 - 16/02/20:

21 - 81019624(1x40)

סוג תעריף	סוג צריכה	קריאה קודמת	קריאה נוכחית	סה"כ צריכה בקוט"ש	מחיר לקוט"ש בא"ג	סה"כ לתשלום
פרטי חשבון עבור תאריכים:		16/02/20	15/03/20			
767		10,294.77	10,477.23	182.46	44.84	81.82 ₪

סה"כ לדייר:

שיא ביקוש	סה"כ
1.17	182.46
	81.82 ₪

19.97 ₪	תשלום קבוע	
1.38 ₪	תשלום עבור גודל חיבור בKVA (1x40)	
103.17 ₪	סה"כ לתשלום	לא כולל מע"מ

התפלגות חיוב בש"ח לפי תעו"ז

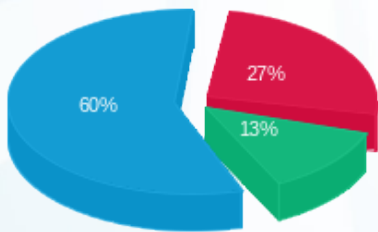

פסגה (21.76 ₪)
 גבע (10.58 ₪)
 שפל (49.48 ₪)

הסטוריית צריכה בקוט"ש

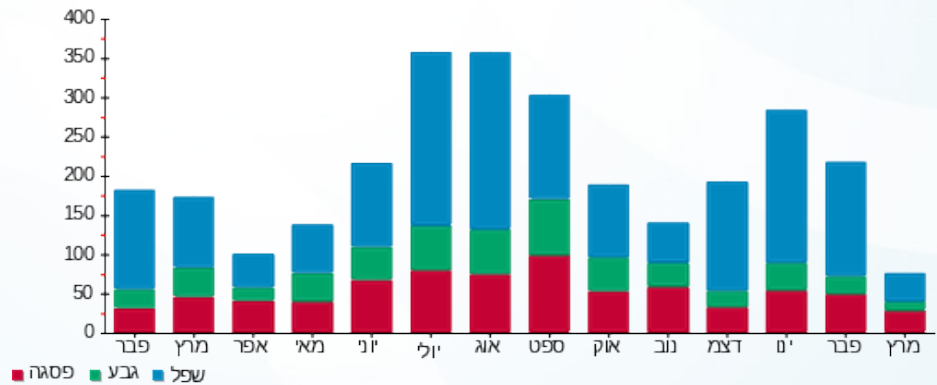

16/03/20 תאריך הפקה:
 15/03/20 תאריך קריאה נוכחית:
 16/02/20 תאריך קריאה קודמת:

שם דייר: Clore House 110
 שם אתר: בית קלור

לקוח/ה נכבד/ה, אנו מתכבדים להגיש את חישוב צריכת החשמל לתקופה 15/03/20 - 16/02/20:

22 - 81019624(1x40)

סוג תעריף	סוג צריכה	קריאה קודמת	קריאה נוכחית	סה"כ צריכה בקוט"ש	מחיר לקוט"ש בא"ג	סה"כ לתשלום
פרטי חשבון עבור תאריכים:		16/02/20	15/03/20			
767		8,605.67	8,677.33	71.66	44.84	32.13 ₪

סה"כ לדייר:

סה"כ	שיא ביקוש
71.66	1.68
32.13 ₪	

19.97 ₪	תשלום קבוע	
1.38 ₪	תשלום עבור גודל חיבור בKVA (1x40)	
53.49 ₪	סה"כ לתשלום	לא כולל מע"מ

התפלגות חיוב בש"ח לפי תעו"ז

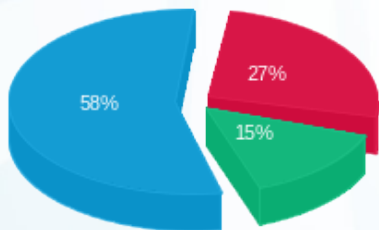

פסגה (8.74 ₪) ■
 גבע (4.66 ₪) ■
 שפל (18.73 ₪) ■

הסטוריית צריכה בקוט"ש

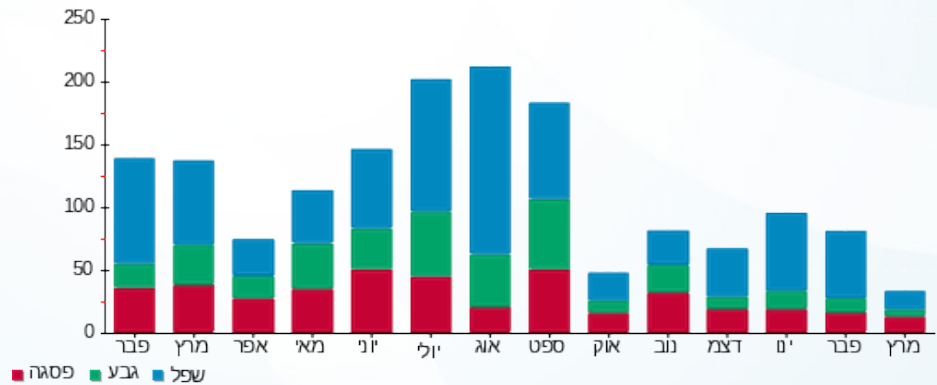

16/03/20 תאריך הפקה:
 15/03/20 תאריך קריאה נוכחית:
 16/02/20 תאריך קריאה קודמת:

שם דייר: Clore House 111
 שם אתר: בית קלור

לקוח/ה נכבד/ה, אנו מתכבדים להגיש את חישוב צריכת החשמל לתקופה 15/03/20 - 16/02/20:

23 - 81019624 (1x40)

סוג תעריף	סוג צריכה	קריאה קודמת	קריאה נוכחית	סה"כ צריכה בקוט"ש	מחיר לקוט"ש בא"ג	סה"כ לתשלום
פרטי חשבון עבור תאריכים:		16/02/20	15/03/20			
767		9,533.51	9,705.47	171.97	44.84	77.11 ₪

סה"כ לדייר:

שיא ביקוש	סה"כ
1.84	171.97
	77.11 ₪

19.97 ₪	תשלום קבוע	
1.38 ₪	תשלום עבור גודל חיבור בKVA (1x40)	
98.46 ₪	סה"כ לתשלום	לא כולל מע"מ

התפלגות חיוב בש"ח לפי תעו"ז

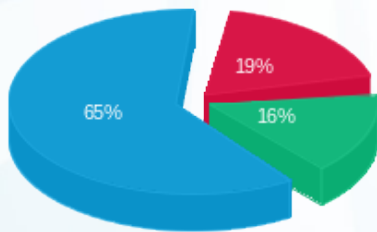

פסגה (14.69 ₪)
 גבע (12.01 ₪)
 שפל (50.40 ₪)

הסטוריית צריכה בקוט"ש

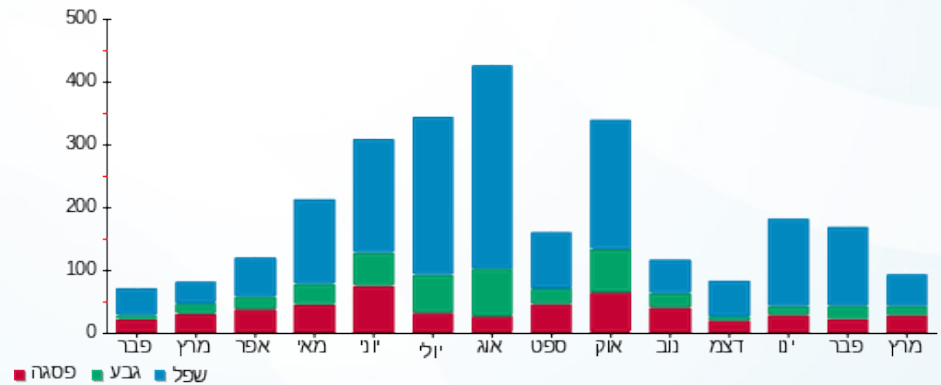



16/03/20 תאריך הפקה:
 15/03/20 תאריך קריאה נוכחית:
 16/02/20 תאריך קריאה קודמת:

שם דייר: Clore House 112
 שם אתר: בית קלור

לקוח/ה נכבד/ה, אנו מתכבדים להגיש את חישוב צריכת החשמל לתקופה 15/03/20 - 16/02/20:

24 - 81019624(1x40)

סוג תעריף	סוג צריכה	קריאה קודמת	קריאה נוכחית	סה"כ צריכה בקוט"ש	מחיר לקוט"ש בא"ג	סה"כ לתשלום
פרטי חשבון עבור תאריכים:		16/02/20	15/03/20			
767		12,478.23	12,589.82	111.58	44.84	50.03 ₪

סה"כ לדייר:

סה"כ	שיא ביקוש
111.58	2.40
50.03 ₪	

19.97 ₪	תשלום קבוע	
1.38 ₪	תשלום עבור גודל חיבור בKVA (1x40)	
71.38 ₪	סה"כ לתשלום	לא כולל מע"מ

התפלגות חיוב בש"ח לפי תעו"ז

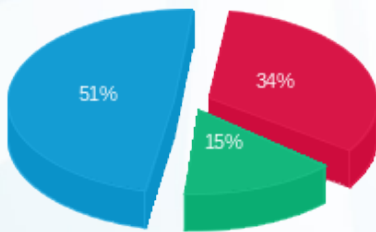

פסגה (17.05 ₪)
 גבע (7.44 ₪)
 שפל (25.54 ₪)

הסטוריית צריכה בקוט"ש

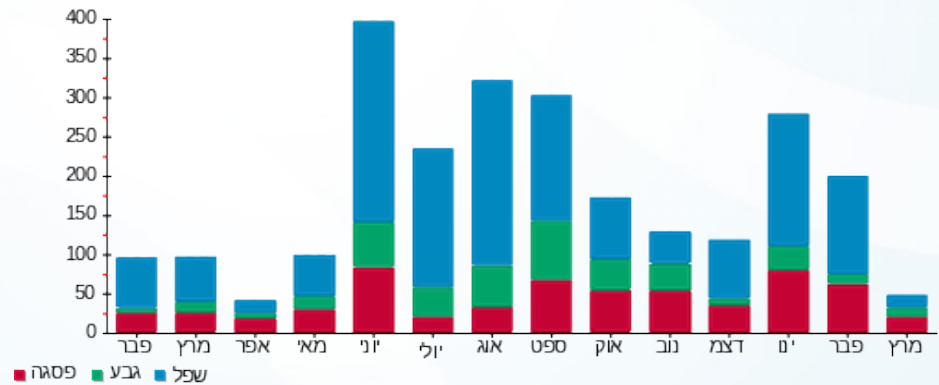

16/03/20 תאריך הפקה:
 15/03/20 תאריך קריאה נוכחית:
 16/02/20 תאריך קריאה קודמת:

שם דייר: Clore House 113
 שם אתר: בית קלור

לקוח/ה נכבד/ה, אנו מתכבדים להגיש את חישוב צריכת החשמל לתקופה 15/03/20 - 16/02/20:

10 - 81019624(1x40)

סוג תעריף	סוג צריכה	קריאה קודמת	קריאה נוכחית	סה"כ צריכה בקוט"ש	מחיר לקוט"ש בא"ג	סה"כ לתשלום
פרטי חשבון עבור תאריכים:		16/02/20	15/03/20			
767		10,500.99	10,635.56	134.58	44.84	60.34 ₪

סה"כ לדייר:

שיא ביקוש	סה"כ
2.18	134.58
	60.34 ₪

19.97 ₪	תשלום קבוע	
1.38 ₪	תשלום עבור גודל חיבור בKVA (1x40)	
81.70 ₪	סה"כ לתשלום	לא כולל מע"מ

התפלגות חיוב בש"ח לפי תעו"ז

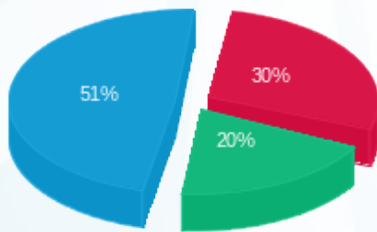

פסגה (17.81 ₪) ■
 גבע (11.92 ₪) ■
 שפל (30.61 ₪) ■

הסטוריית צריכה בקוט"ש

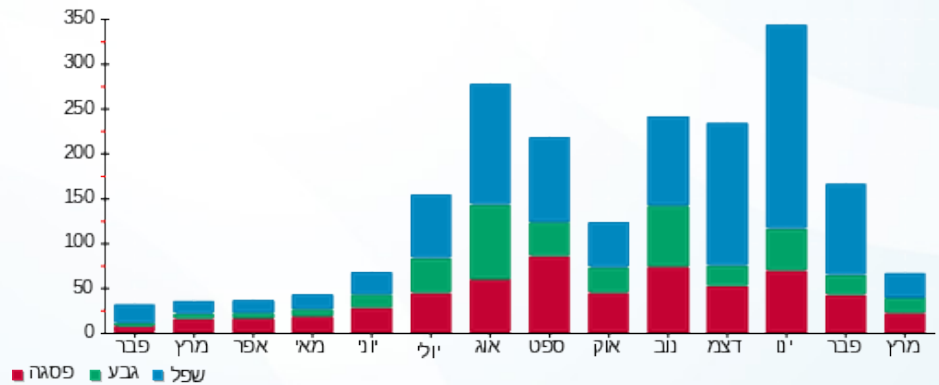

16/03/20 תאריך הפקה:
 15/03/20 תאריך קריאה נוכחית:
 16/02/20 תאריך קריאה קודמת:

שם דייר: Clore House 114
 שם אתר: בית קלור

לקוח/ה נכבד/ה, אנו מתכבדים להגיש את חישוב צריכת החשמל לתקופה 15/03/20 - 16/02/20:

11 - 81019624 (1x40)

סוג תעריף	סוג צריכה	קריאה קודמת	קריאה נוכחית	סה"כ צריכה בקוט"ש	מחיר לקוט"ש בא"ג	סה"כ לתשלום
פרטי חשבון עבור תאריכים:		16/02/20	15/03/20			
767		10,350.17	10,446.34	96.17	44.84	43.12 ₪

סה"כ לדייר:

שיא ביקוש	סה"כ
2.22	96.17
	43.12 ₪

19.97 ₪	תשלום קבוע	
1.38 ₪	תשלום עבור גודל חיבור בKVA (1x40)	
64.47 ₪	סה"כ לתשלום	לא כולל מע"מ

התפלגות חיוב בש"ח לפי תעו"ז

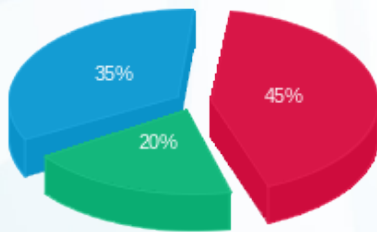

פסגה (19.26 ₪) ■
 גבע (8.62 ₪) ■
 שפל (15.24 ₪) ■

הסטוריית צריכה בקוט"ש

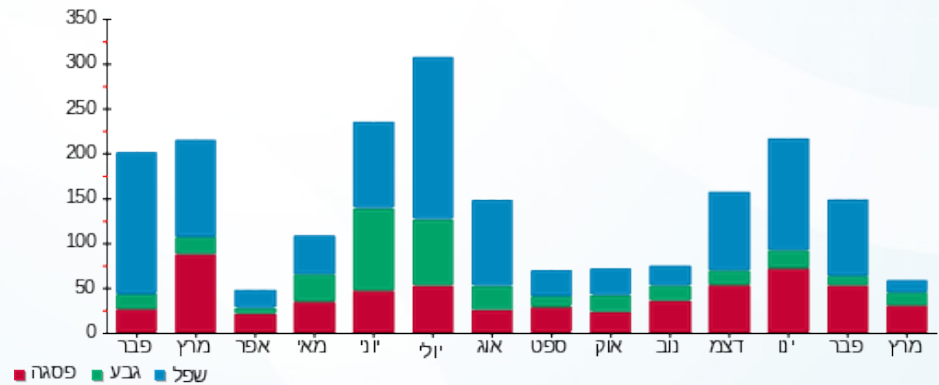



16/03/20 תאריך הפקה:
 15/03/20 תאריך קריאה נוכחית:
 16/02/20 תאריך קריאה קודמת:

שם דייר: Clore House 115
 שם אתר: בית קלור

לקוח/ה נכבד/ה, אנו מתכבדים להגיש את חישוב צריכת החשמל לתקופה 15/03/20 - 16/02/20:

9 - 81019624 (1x40)

סוג תעריף	סוג צריכה	קריאה קודמת	קריאה נוכחית	סה"כ צריכה בקוט"ש	מחיר לקוט"ש בא"ג	סה"כ לתשלום
פרטי חשבון עבור תאריכים:		16/02/20	15/03/20			
767		8,595.94	8,722.58	126.63	44.84	56.78 ₪

סה"כ לדייר:

שיא ביקוש	סה"כ
1.66	126.63
	56.78 ₪

19.97 ₪	תשלום קבוע	
1.38 ₪	תשלום עבור גודל חיבור בKVA (1x40)	
78.13 ₪	סה"כ לתשלום	לא כולל מע"מ

התפלגות חיוב בש"ח לפי תעו"ז

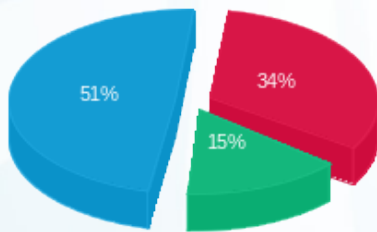

פסגה (19.08 ₪)
 גבע (8.67 ₪)
 שפל (29.03 ₪)

הסטוריית צריכה בקוט"ש

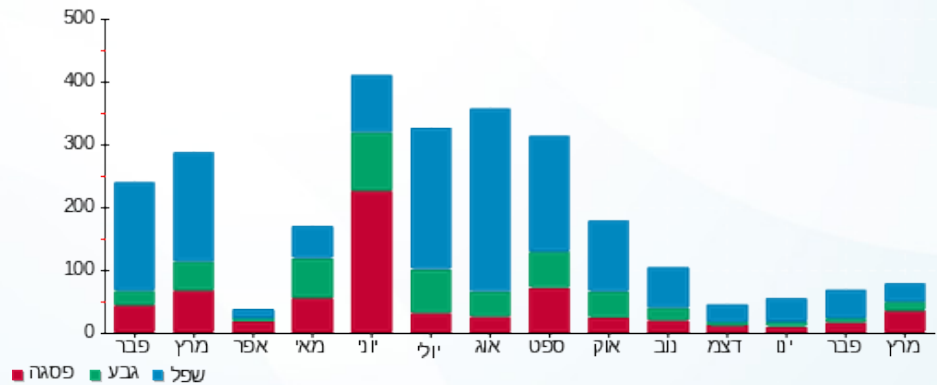

16/03/20 תאריך הפקה:
 15/03/20 תאריך קריאה נוכחית:
 16/02/20 תאריך קריאה קודמת:

שם דייר: Clore House 116
 שם אתר: בית קלור

לקוח/ה נכבד/ה, אנו מתכבדים להגיש את חישוב צריכת החשמל לתקופה 15/03/20 - 16/02/20:

16 - 81019624(1x40)

סוג תעריף	סוג צריכה	קריאה קודמת	קריאה נוכחית	סה"כ צריכה בקוט"ש	מחיר לקוט"ש בא"ג	סה"כ לתשלום
פרטי חשבון עבור תאריכים:		16/02/20	15/03/20			
767		7,886.85	7,964.90	78.04	44.84	34.99 ₪

סה"כ לדייר:

שיא ביקוש	סה"כ
1.25	78.04
	34.99 ₪

19.97 ₪	תשלום קבוע	
1.38 ₪	תשלום עבור גודל חיבור בKVA (1x40)	
56.35 ₪	סה"כ לתשלום	לא כולל מע"מ

התפלגות חיוב בש"ח לפי תעו"ז

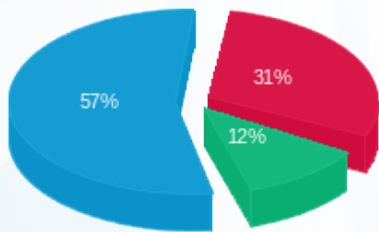

פסגה (10.81 ₪)
 גבע (4.09 ₪)
 שפל (20.09 ₪)

הסטוריית צריכה בקוט"ש

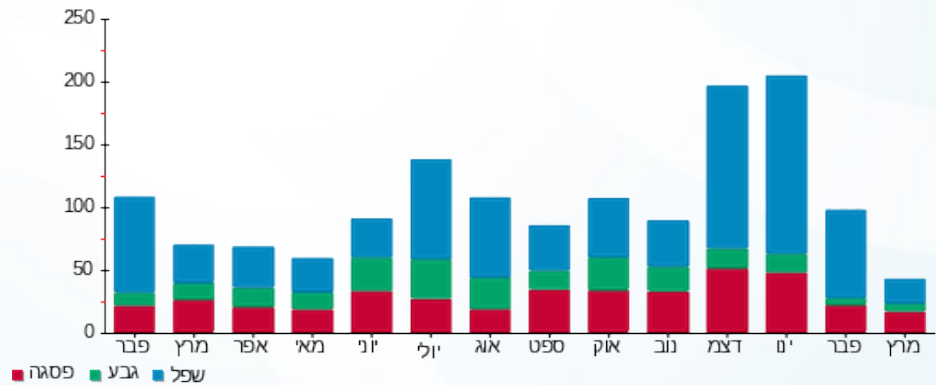

16/03/20 תאריך הפקה:
 15/03/20 תאריך קריאה נוכחית:
 16/02/20 תאריך קריאה קודמת:

שם דייר: Clore House 117
 שם אתר: בית קלור

לקוח/ה נכבד/ה, אנו מתכבדים להגיש את חישוב צריכת החשמל לתקופה 16/02/20 - 15/03/20:

17 - 81019624 (1x40)

סוג תעריף	סוג צריכה	קריאה קודמת	קריאה נוכחית	סה"כ צריכה בקוט"ש	מחיר לקוט"ש בא"ג	סה"כ לתשלום
פרטי חשבון עבור תאריכים:		16/02/20	15/03/20			
767		5,204.71	5,266.86	62.15	44.84	27.87 ₪

סה"כ לדייר:

סה"כ	שיא ביקוש
62.15	1.41
27.87 ₪	

תשלום קבוע	תשלום עבור גודל חיבור ב-KVA (1x40)	סה"כ לתשלום	לא כולל מע"מ
19.97 ₪	1.38 ₪	49.22 ₪	

התפלגות חיוב בש"ח לפי תעו"ז

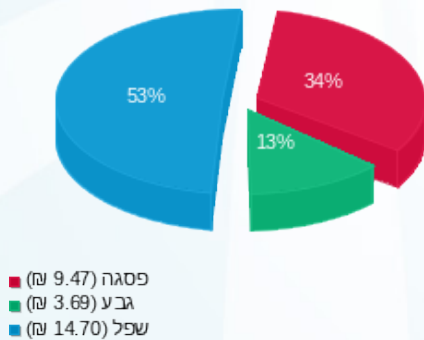

הסטוריית צריכה בקוט"ש

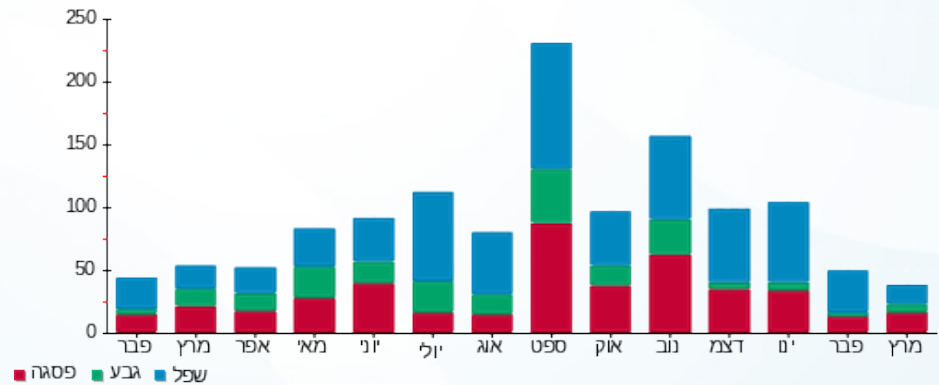



16/03/20 תאריך הפקה:
 15/03/20 תאריך קריאה נוכחית:
 16/02/20 תאריך קריאה קודמת:

שם דייר: Clore House 118
 שם אתר: בית קלור

לקוח/ה נכבד/ה, אנו מתכבדים להגיש את חישוב צריכת החשמל לתקופה 15/03/20 - 16/02/20:

18 - 81019624 (1x40)

סוג תעריף	סוג צריכה	קריאה קודמת	קריאה נוכחית	סה"כ צריכה בקוט"ש	מחיר לקוט"ש בא"ג	סה"כ לתשלום
פרטי חשבון עבור תאריכים:		16/02/20	15/03/20			
767		4,836.68	4,902.76	66.08	44.84	29.63 ₪

סה"כ לדייר:

סה"כ	שיא ביקוש
66.08	1.62
29.63 ₪	

19.97 ₪	תשלום קבוע	
1.38 ₪	תשלום עבור גודל חיבור בKVA (1x40)	
50.98 ₪	סה"כ לתשלום	לא כולל מע"מ

התפלגות חיוב בש"ח לפי תעו"ז

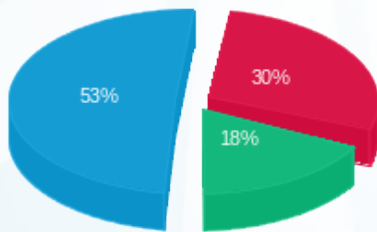

פסגה (8.80 ₪) ■
 גבע (5.20 ₪) ■
 שפל (15.63 ₪) ■

הסטוריית צריכה בקוט"ש

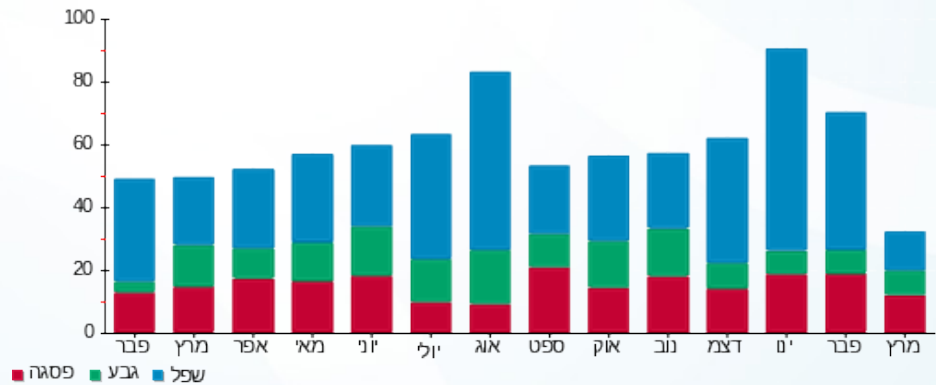

16/03/20 תאריך הפקה:
 15/03/20 תאריך קריאה נוכחית:
 16/02/20 תאריך קריאה קודמת:

שם דייר: Clore House 119
 שם אתר: בית קלור

לקוח/ה נכבד/ה, אנו מתכבדים להגיש את חישוב צריכת החשמל לתקופה 15/03/20 - 16/02/20:

19 - 81019624 (1x40)

סוג תעריף	סוג צריכה	קריאה קודמת	קריאה נוכחית	סה"כ צריכה בקוט"ש	מחיר לקוט"ש בא"ג	סה"כ לתשלום
פרטי חשבון עבור תאריכים:		16/02/20	15/03/20			
767		7,473.77	7,574.74	100.97	44.84	45.27 ₪

סה"כ לדייר:

שיא ביקוש	סה"כ
2.00	100.97
	45.27 ₪

תשלום קבוע	תשלום עבור גודל חיבור בKVA (1x40)	סה"כ לתשלום	לא כולל מע"מ
19.97 ₪	1.38 ₪	66.62 ₪	

התפלגות חיוב בש"ח לפי תעו"ז

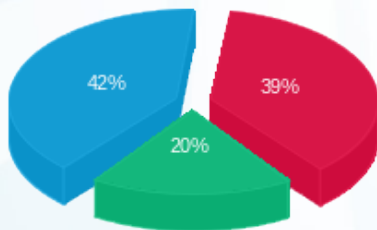

פסגה (17.46 ₪)
 גבע (8.87 ₪)
 שפל (18.95 ₪)

הסטוריית צריכה בקוט"ש

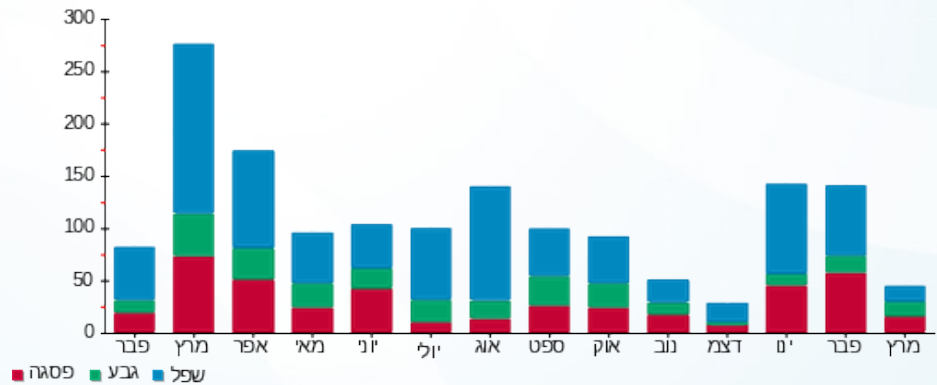

16/03/20 תאריך הפקה:
 15/03/20 תאריך קריאה נוכחית:
 16/02/20 תאריך קריאה קודמת:

שם דייר: Clore House 120
 שם אתר: בית קלור

לקוח/ה נכבד/ה, אנו מתכבדים להגיש את חישוב צריכת החשמל לתקופה 15/03/20 - 16/02/20:

20 - 81019624 (1x40)

סוג תעריף	סוג צריכה	קריאה קודמת	קריאה נוכחית	סה"כ צריכה בקוט"ש	מחיר לקוט"ש בא"ג	סה"כ לתשלום
פרטי חשבון עבור תאריכים:		16/02/20	15/03/20			
767		7,365.70	7,544.48	178.78	44.84	80.16 ₪

סה"כ לדייר:

שיא ביקוש	סה"כ
1.00	178.78
	80.16 ₪

19.97 ₪	תשלום קבוע	
1.38 ₪	תשלום עבור גודל חיבור בKVA (1x40)	
101.52 ₪	סה"כ לתשלום	לא כולל מע"מ

התפלגות חיוב בש"ח לפי תעו"ז

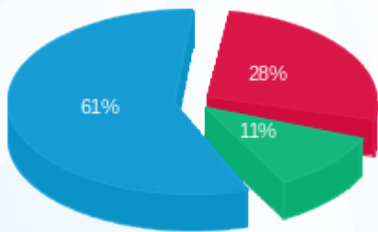

פסגה (22.20 ₪) ■
 גבע (9.14 ₪) ■
 שפל (48.83 ₪) ■

הסטוריית צריכה בקוט"ש

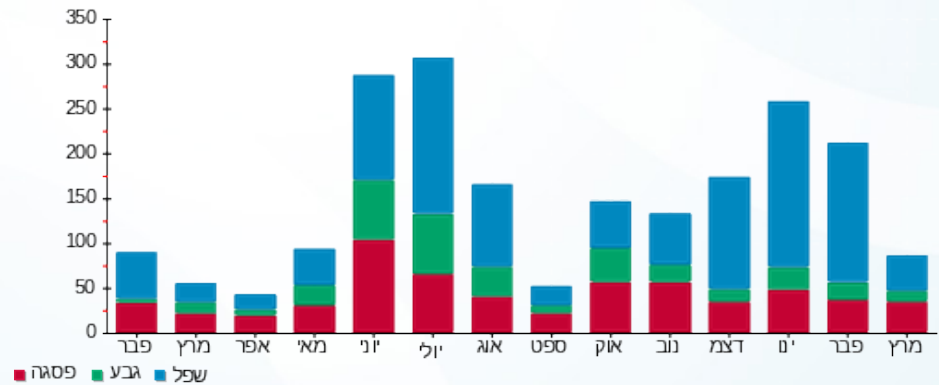

16/03/20 תאריך הפקה:
 15/03/20 תאריך קריאה נוכחית:
 16/02/20 תאריך קריאה קודמת:

שם דייר: Clore House 121
 שם אתר: בית קלור

לקוח/ה נכבד/ה, אנו מתכבדים להגיש את חישוב צריכת החשמל לתקופה 15/03/20 - 16/02/20:

12 - 81019624 (1x40)

סוג תעריף	סוג צריכה	קריאה קודמת	קריאה נוכחית	סה"כ צריכה בקוט"ש	מחיר לקוט"ש בא"ג	סה"כ לתשלום
פרטי חשבון עבור תאריכים:		16/02/20	15/03/20			
767		8,486.63	8,576.32	89.70	44.84	40.22 ₪

סה"כ לדייר:

שיא ביקוש	סה"כ
1.50	89.70
	40.22 ₪

19.97 ₪	תשלום קבוע	
1.38 ₪	תשלום עבור גודל חיבור בKVA (1x40)	
61.57 ₪	סה"כ לתשלום	לא כולל מע"מ

התפלגות חיוב בש"ח לפי תעו"ז

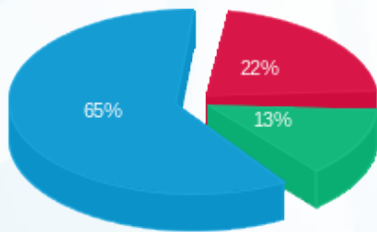

פסגה (8.91 ₪) ■
 גבע (5.35 ₪) ■
 שפל (25.96 ₪) ■

הסטוריית צריכה בקוט"ש

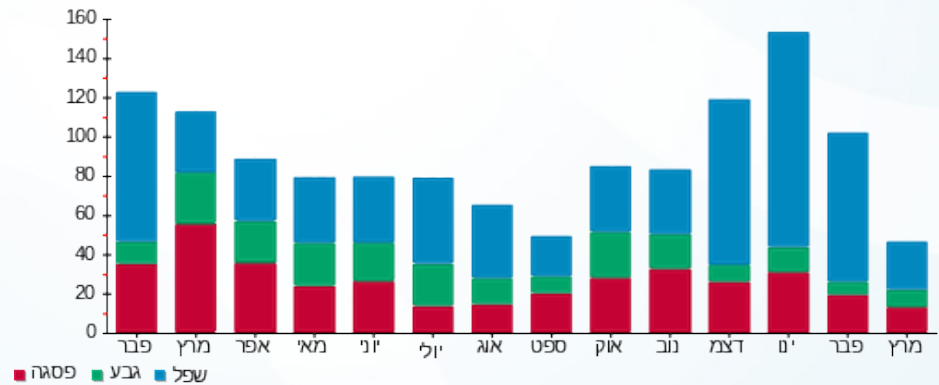

16/03/20 תאריך הפקה:
 15/03/20 תאריך קריאה נוכחית:
 16/02/20 תאריך קריאה קודמת:

שם דייר: Clore House 122
 שם אתר: בית קלור

לקוח/ה נכבד/ה, אנו מתכבדים להגיש את חישוב צריכת החשמל לתקופה 15/03/20 - 16/02/20:

1 - 81038055 (1x40)

סוג תעריף	סוג צריכה	קריאה קודמת	קריאה נוכחית	סה"כ צריכה בקוט"ש	מחיר לקוט"ש בא"ג	סה"כ לתשלום
פרטי חשבון עבור תאריכים:		16/02/20	15/03/20			
767		5,178.90	5,295.55	116.65	44.84	52.31 ₪

סה"כ לדייר:

שיא ביקוש	סה"כ
1.80	116.65
	52.31 ₪

19.97 ₪	תשלום קבוע	
1.38 ₪	תשלום עבור גודל חיבור ב-KVA (1x40)	
73.66 ₪	סה"כ לתשלום	לא כולל מע"מ

התפלגות חיוב בש"ח לפי תעו"ז

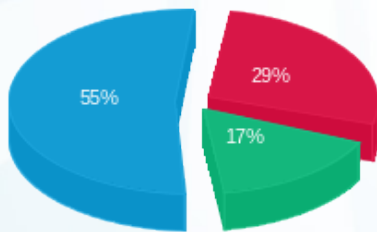

פסגה (14.98 ₪)
 גבע (8.74 ₪)
 שפל (28.59 ₪)

הסטוריית צריכה בקוט"ש

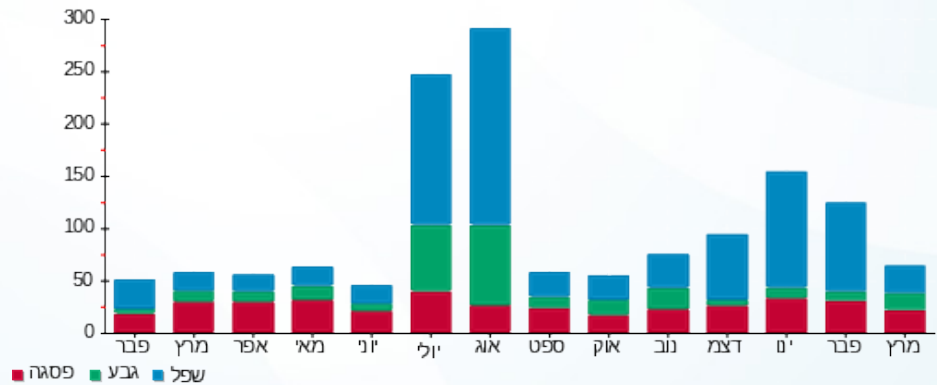



16/03/20

תאריך הפקה:

שם דייר: Clore House 123

15/03/20

תאריך קריאה נוכחית:

שם אתר: בית קלור

16/02/20

תאריך קריאה קודמת:

לקוח/ה נכבד/ה, אנו מתכבדים להגיש את חישוב צריכת החשמל לתקופה 15/03/20 - 16/02/20:

2 - 81038055(1x40)

סוג תעריף	סוג צריכה	קריאה קודמת	קריאה נוכחית	סה"כ צריכה בקוט"ש	מחיר לקוט"ש בא"ג	סה"כ לתשלום
פרטי חשבון עבור תאריכים:		16/02/20	15/03/20			
767		8,076.80	8,161.25	84.45	44.84	37.87 ₪

סה"כ לדייר:

שיא ביקוש	סה"כ
2.05	84.45
	37.87 ₪

19.97 ₪	תשלום קבוע	
1.38 ₪	תשלום עבור גודל חיבור בKVA (1x40)	
59.22 ₪	סה"כ לתשלום	לא כולל מע"מ

התפלגות חיוב בש"ח לפי תעו"ז

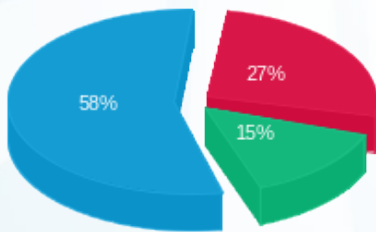

- פסגה (10.25 ₪) - 58%
- גבע (5.52 ₪) - 15%
- שפל (22.11 ₪) - 27%

הסטוריית צריכה בקוט"ש

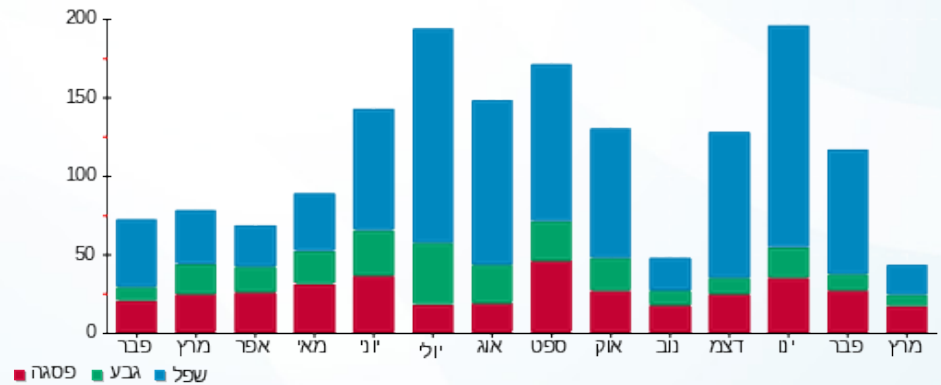

16/03/20 תאריך הפקה:
 15/03/20 תאריך קריאה נוכחית:
 16/02/20 תאריך קריאה קודמת:

שם דייר: Clore House 124
 שם אתר: בית קלור

לקוח/ה נכבד/ה, אנו מתכבדים להגיש את חישוב צריכת החשמל לתקופה 15/03/20 - 16/02/20:

3 - 81038055(1x40)

סוג תעריף	סוג צריכה	קריאה קודמת	קריאה נוכחית	סה"כ צריכה בקוט"ש	מחיר לקוט"ש בא"ג	סה"כ לתשלום
פרטי חשבון עבור תאריכים:		16/02/20	15/03/20			
767		6,060.75	6,154.15	93.40	44.84	41.88 ₪

סה"כ לדייר:

סה"כ	שיא ביקוש
93.40	1.65
41.88 ₪	

19.97 ₪	תשלום קבוע	
1.38 ₪	תשלום עבור גודל חיבור בKVA (1x40)	
63.23 ₪	סה"כ לתשלום	לא כולל מע"מ

התפלגות חיוב בש"ח לפי תעו"ז

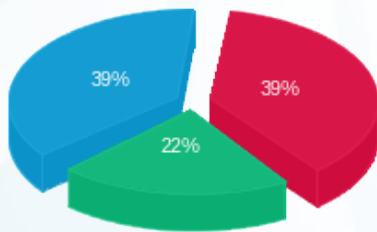

פסגה (₪ 16.34) ■
 גבע (₪ 9.35) ■
 שפל (₪ 16.19) ■

הסטוריית צריכה בקוט"ש

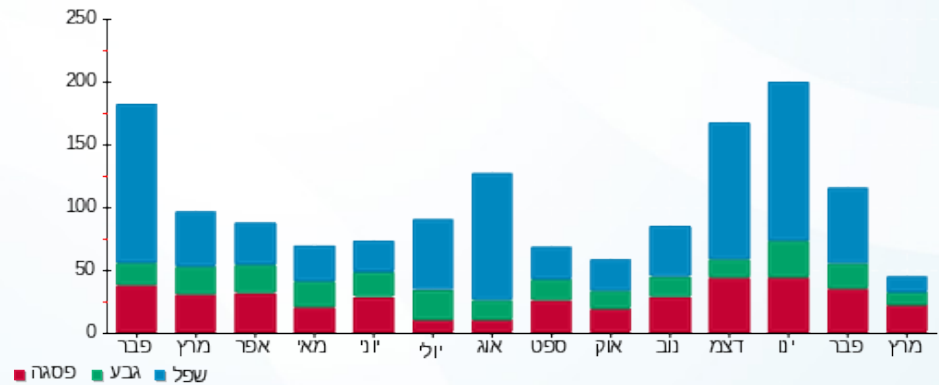

16/03/20 תאריך הפקה:
 15/03/20 תאריך קריאה נוכחית:
 16/02/20 תאריך קריאה קודמת:

שם דייר: Clore House 125
 שם אתר: בית קלור

לקוח/ה נכבד/ה, אנו מתכבדים להגיש את חישוב צריכת החשמל לתקופה 15/03/20 - 16/02/20:

4 - 81038055 (1x40)

סוג תעריף	סוג צריכה	קריאה קודמת	קריאה נוכחית	סה"כ צריכה בקוט"ש	מחיר לקוט"ש בא"ג	סה"כ לתשלום
פרטי חשבון עבור תאריכים:		16/02/20	15/03/20			
767		10,177.70	10,280.35	102.65	44.84	46.03 ₪

סה"כ לדייר:

שיא ביקוש	סה"כ
4.20	102.65
	46.03 ₪

19.97 ₪	תשלום קבוע	
1.38 ₪	תשלום עבור גודל חיבור בKVA (1x40)	
67.38 ₪	סה"כ לתשלום	לא כולל מע"מ

התפלגות חיוב בש"ח לפי תעו"ז

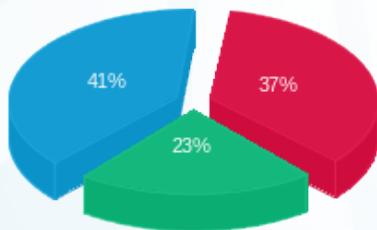

פסגה (16.82 ₪)
 גבע (10.56 ₪)
 שפל (18.65 ₪)

הסטוריית צריכה בקוט"ש

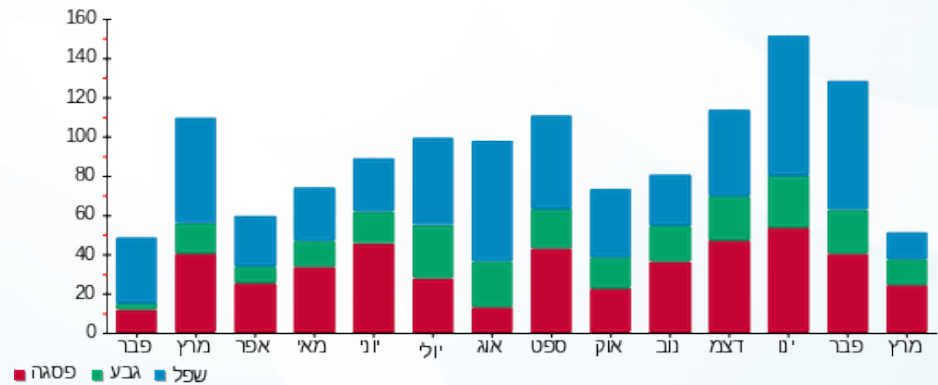

16/03/20 תאריך הפקה:
 15/03/20 תאריך קריאה נוכחית:
 16/02/20 תאריך קריאה קודמת:

שם דייר: Clore House 201
 שם אתר: בית קלור

לקוח/ה נכבד/ה, אנו מתכבדים להגיש את חישוב צריכת החשמל לתקופה 15/03/20 - 16/02/20:

4 - 81038219 (1x40)

סוג תעריף	סוג צריכה	קריאה קודמת	קריאה נוכחית	סה"כ צריכה בקוט"ש	מחיר לקוט"ש בא"ג	סה"כ לתשלום
פרטי חשבון עבור תאריכים:		16/02/20	15/03/20			
767		11,399.00	11,470.20	71.20	44.84	31.93 ₪

סה"כ לדייר:

שיא ביקוש	סה"כ
1.60	71.20
	31.93 ₪

19.97 ₪	תשלום קבוע	
1.38 ₪	תשלום עבור גודל חיבור בKVA (1x40)	
53.28 ₪	סה"כ לתשלום	לא כולל מע"מ

התפלגות חיוב בש"ח לפי תעו"ז

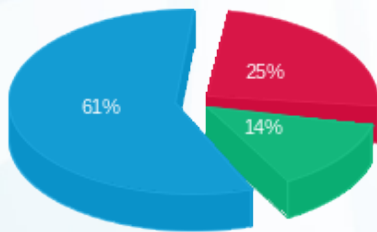

פסגה (8.03 ₪) ■
 גבע (4.35 ₪) ■
 שפל (19.55 ₪) ■

הסטוריית צריכה בקוט"ש

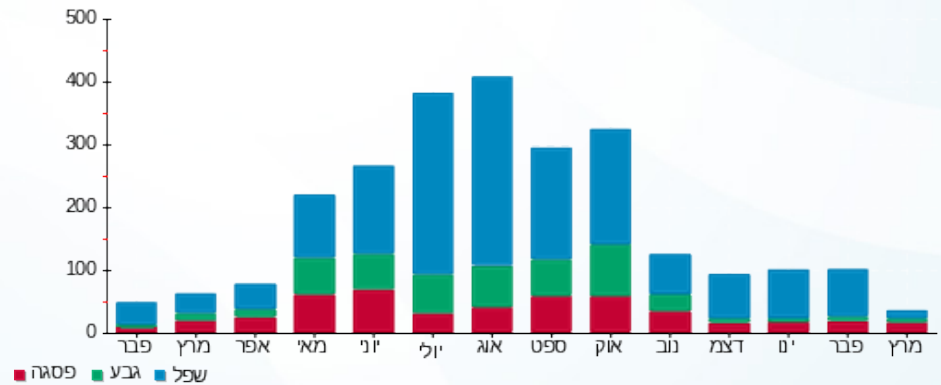



16/03/20 תאריך הפקה:
 15/03/20 תאריך קריאה נוכחית:
 16/02/20 תאריך קריאה קודמת:

שם דייר: Clore House 202
 שם אתר: בית קלור

לקוח/ה נכבד/ה, אנו מתכבדים להגיש את חישוב צריכת החשמל לתקופה 15/03/20 - 16/02/20:

5 - 81038219 (1x40)

סוג תעריף	סוג צריכה	קריאה קודמת	קריאה נוכחית	סה"כ צריכה בקוט"ש	מחיר לקוט"ש בא"ג	סה"כ לתשלום
פרטי חשבון עבור תאריכים:		16/02/20	15/03/20			
767		8,342.25	8,427.40	85.15	44.84	38.18 ₪

סה"כ לדייר:

שיא ביקוש	סה"כ
1.30	85.15
	38.18 ₪

19.97 ₪	תשלום קבוע	
1.38 ₪	תשלום עבור גודל חיבור בKVA (1x40)	
59.53 ₪	סה"כ לתשלום	לא כולל מע"מ

התפלגות חיוב בש"ח לפי תעו"ז

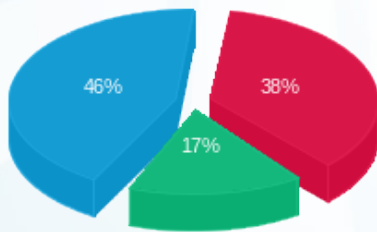

פסגה (₪ 14.37)
 גבע (₪ 6.43)
 שפל (₪ 17.38)

הסטוריית צריכה בקוט"ש

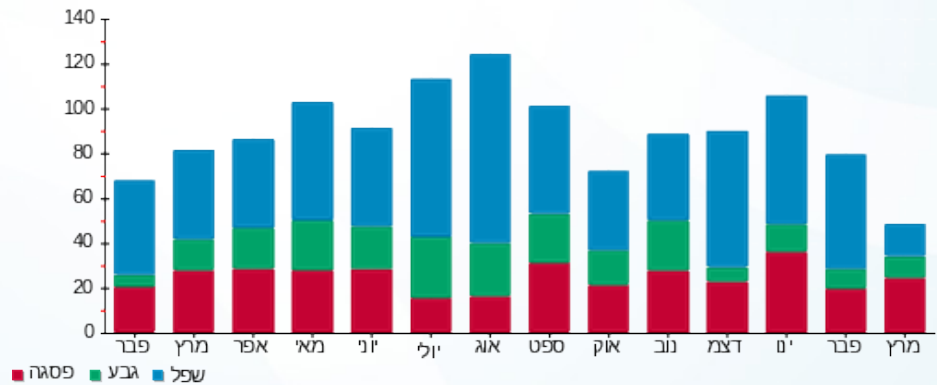

16/03/20 תאריך הפקה:
 15/03/20 תאריך קריאה נוכחית:
 16/02/20 תאריך קריאה קודמת:

שם דייר: Clore House 203
 שם אתר: בית קלור

לקוח/ה נכבד/ה, אנו מתכבדים להגיש את חישוב צריכת החשמל לתקופה 15/03/20 - 16/02/20:

6 - 81038219 (1x40)

סוג תעריף	סוג צריכה	קריאה קודמת	קריאה נוכחית	סה"כ צריכה בקוט"ש	מחיר לקוט"ש בא"ג	סה"כ לתשלום
פרטי חשבון עבור תאריכים:		16/02/20	15/03/20			
767		8,818.65	8,905.60	86.95	44.84	38.99 ₪

סה"כ לדייר:

סה"כ	שיא ביקוש
86.95	1.10
38.99 ₪	

19.97 ₪	תשלום קבוע	
1.38 ₪	תשלום עבור גודל חיבור בKVA (1x40)	
60.34 ₪	סה"כ לתשלום	לא כולל מע"מ

התפלגות חיוב בש"ח לפי תעו"ז

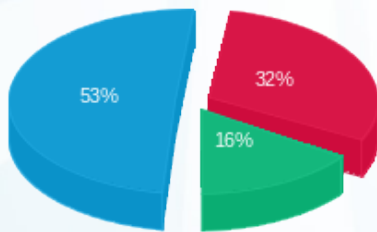

פסגה (12.35 ₪)
 גבע (6.12 ₪)
 שפל (20.51 ₪)

הסטוריית צריכה בקוט"ש

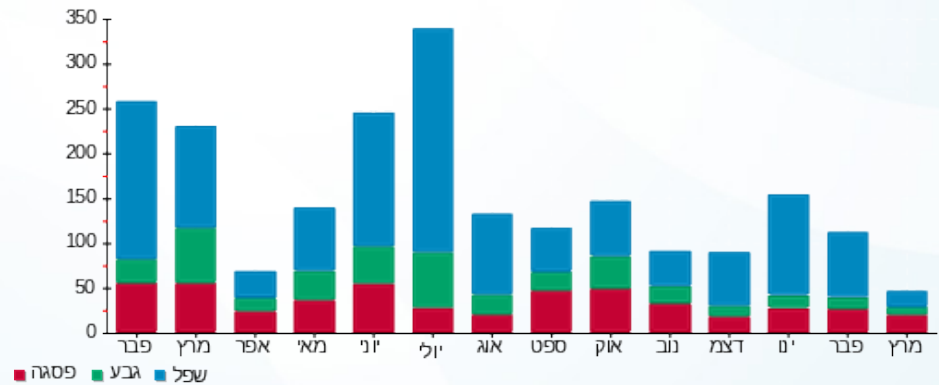

16/03/20 תאריך הפקה:
 15/03/20 תאריך קריאה נוכחית:
 16/02/20 תאריך קריאה קודמת:

שם דייר: Clore House 204
 שם אתר: בית קלור

לקוח/ה נכבד/ה, אנו מתכבדים להגיש את חישוב צריכת החשמל לתקופה 15/03/20 - 16/02/20:

7 - 81038219 (1x40)

סוג תעריף	סוג צריכה	קריאה קודמת	קריאה נוכחית	סה"כ צריכה בקוט"ש	מחיר לקוט"ש בא"ג	סה"כ לתשלום
פרטי חשבון עבור תאריכים:		16/02/20	15/03/20			
767		9,473.05	9,562.90	89.85	44.84	40.29 ₪

סה"כ לדייר:

סה"כ	שיא ביקוש
89.85	1.35
40.29 ₪	

19.97 ₪	תשלום קבוע	
1.38 ₪	תשלום עבור גודל חיבור בKVA (1x40)	
61.64 ₪	סה"כ לתשלום	לא כולל מע"מ

התפלגות חיוב בש"ח לפי תעו"ז

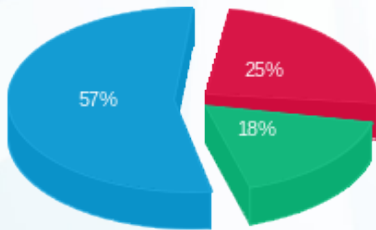

פסגה (10.02 ₪) ■
 גבע (7.17 ₪) ■
 שפל (23.09 ₪) ■

הסטוריית צריכה בקוט"ש

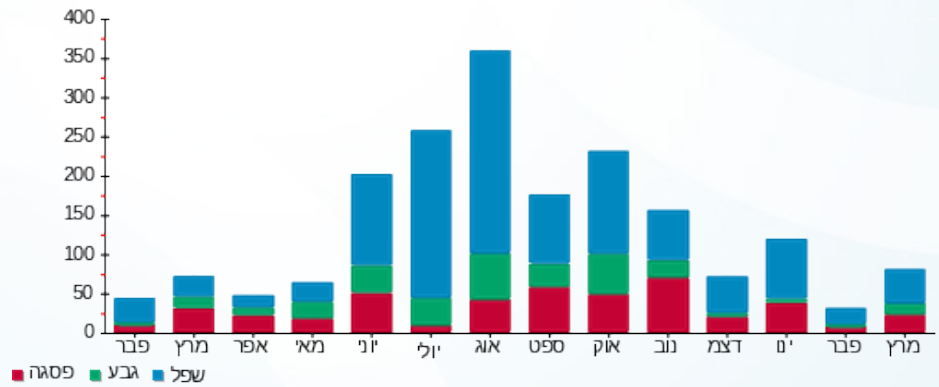

16/03/20 תאריך הפקה:
 15/03/20 תאריך קריאה נוכחית:
 16/02/20 תאריך קריאה קודמת:

שם דייר: Clore House 205
 שם אתר: בית קלור

לקוח/ה נכבד/ה, אנו מתכבדים להגיש את חישוב צריכת החשמל לתקופה 16/02/20 - 15/03/20:

8 - 81038219 (1x40)

סוג תעריף	סוג צריכה	קריאה קודמת	קריאה נוכחית	סה"כ צריכה בקוט"ש	מחיר לקוט"ש בא"ג	סה"כ לתשלום
פרטי חשבון עבור תאריכים:		16/02/20	15/03/20			
767		7,062.30	7,103.75	41.45	44.84	18.59 ₪

סה"כ לדייר:

סה"כ	שיא ביקוש
41.45	0.30
18.59 ₪	

19.97 ₪	תשלום קבוע	
1.38 ₪	תשלום עבור גודל חיבור בKVA (1x40)	
39.94 ₪	סה"כ לתשלום	לא כולל מע"מ

התפלגות חיוב בש"ח לפי תעו"ז

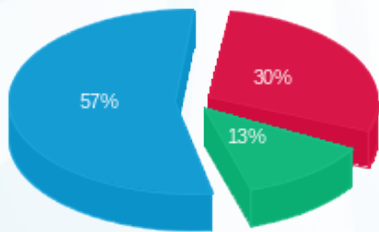

פסגה (5.58 ₪) ■
 גבע (2.35 ₪) ■
 שפל (10.65 ₪) ■

הסטוריית צריכה בקוט"ש

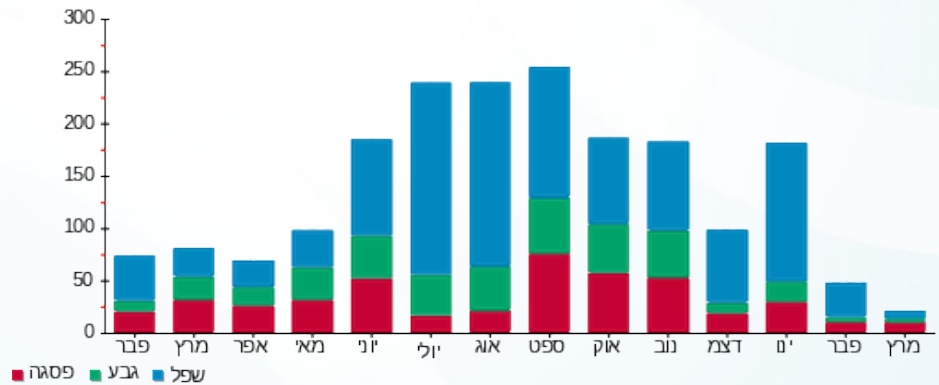

16/03/20 תאריך הפקה:
 15/03/20 תאריך קריאה נוכחית:
 16/02/20 תאריך קריאה קודמת:

שם דייר: Clore House 206
 שם אתר: בית קלור

לקוח/ה נכבד/ה, אנו מתכבדים להגיש את חישוב צריכת החשמל לתקופה 15/03/20 - 16/02/20:

9 - 81038219 (1x40)

סוג תעריף	סוג צריכה	קריאה קודמת	קריאה נוכחית	סה"כ צריכה בקוט"ש	מחיר לקוט"ש בא"ג	סה"כ לתשלום
פרטי חשבון עבור תאריכים:		16/02/20	15/03/20			
767		9,023.30	9,167.95	144.65	44.84	64.86 ₪

סה"כ לדייר:

שיא ביקוש	סה"כ
1.20	144.65
	64.86 ₪

19.97 ₪	תשלום קבוע	
1.38 ₪	תשלום עבור גודל חיבור בKVA (1x40)	
86.21 ₪	סה"כ לתשלום	לא כולל מע"מ

התפלגות חיוב בש"ח לפי תעו"ז

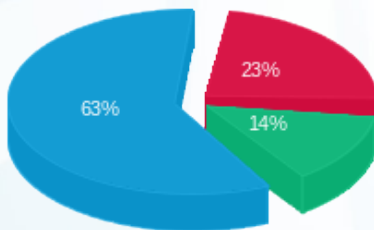

פסגה (15.20 ₪)
 גבע (8.77 ₪)
 שפל (40.89 ₪)

הסטוריית צריכה בקוט"ש

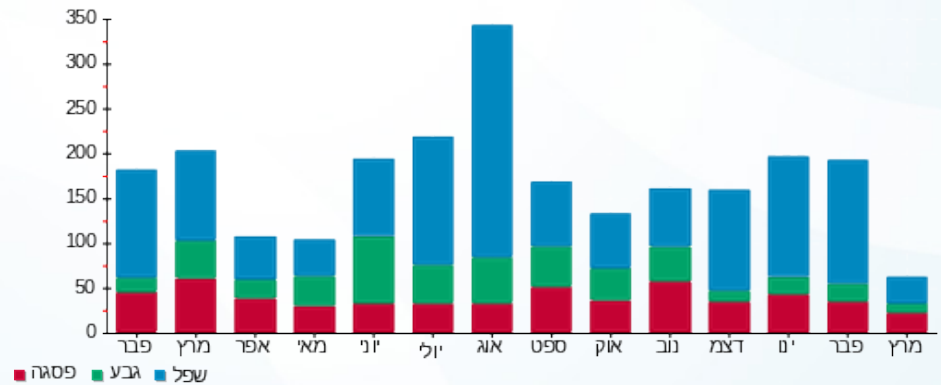



16/03/20

תאריך הפקה:

שם דייר: Clore House 207

15/03/20

תאריך קריאה נוכחית:

שם אתר: בית קלור

16/02/20

תאריך קריאה קודמת:

לקוח/ה נכבד/ה, אנו מתכבדים להגיש את חישוב צריכת החשמל לתקופה 15/03/20 - 16/02/20:

10 - 81038219 (1x40)

סוג תעריף	סוג צריכה	קריאה קודמת	קריאה נוכחית	סה"כ צריכה בקוט"ש	מחיר לקוט"ש בא"ג	סה"כ לתשלום
פרטי חשבון עבור תאריכים:		16/02/20	15/03/20			
767		7,560.45	7,598.60	38.15	44.84	17.11 ₪

סה"כ לדייר:

שיא ביקוש	סה"כ
1.25	38.15
	17.11 ₪

19.97 ₪	תשלום קבוע	
1.38 ₪	תשלום עבור גודל חיבור בKVA (1x40)	
38.46 ₪	סה"כ לתשלום	לא כולל מע"מ

התפלגות חיוב בש"ח לפי תעו"ז

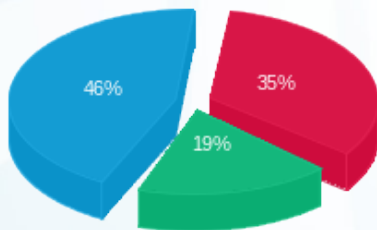

- פסגה (5.94 ₪)
- גבע (3.23 ₪)
- שפל (7.94 ₪)

הסטוריית צריכה בקוט"ש

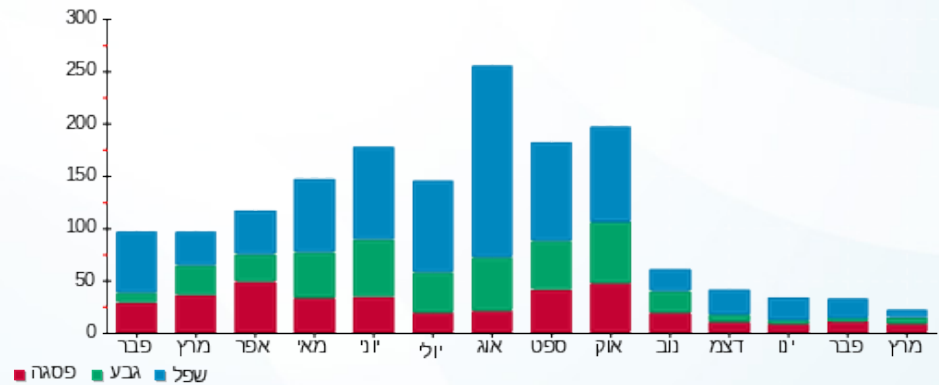

16/03/20 תאריך הפקה:
 15/03/20 תאריך קריאה נוכחית:
 16/02/20 תאריך קריאה קודמת:

שם דייר: Clore House 208
 שם אתר: בית קלור

לקוח/ה נכבד/ה, אנו מתכבדים להגיש את חישוב צריכת החשמל לתקופה 15/03/20 - 16/02/20:

11 - 81038219 (1x40)

סוג תעריף	סוג צריכה	קריאה קודמת	קריאה נוכחית	סה"כ צריכה בקוט"ש	מחיר לקוט"ש בא"ג	סה"כ לתשלום
פרטי חשבון עבור תאריכים:		16/02/20	15/03/20			
767		10,896.25	10,965.35	69.10	44.84	30.98 ₪

סה"כ לדייר:

שיא ביקוש	סה"כ
1.25	69.10
	30.98 ₪

19.97 ₪	תשלום קבוע	
1.38 ₪	תשלום עבור גודל חיבור בKVA (1x40)	
52.34 ₪	סה"כ לתשלום	לא כולל מע"מ

התפלגות חיוב בש"ח לפי תעו"ז

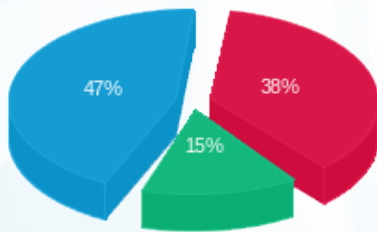

פסגה (11.79 ₪)
 גבע (4.71 ₪)
 שפל (14.48 ₪)

הסטוריית צריכה בקוט"ש

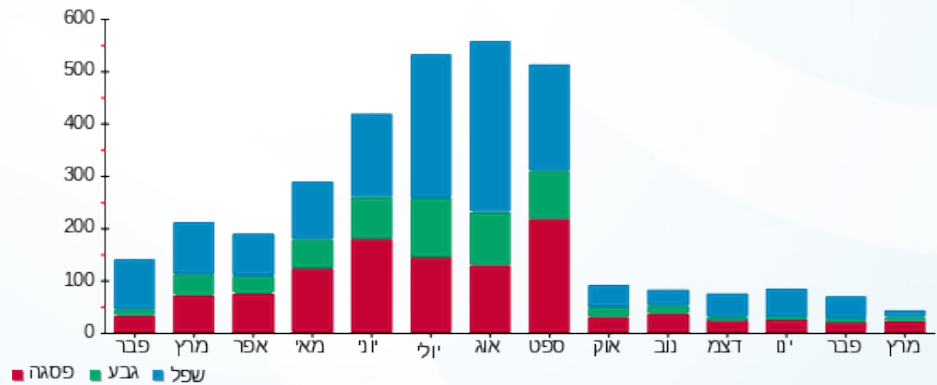

16/03/20 תאריך הפקה:
 15/03/20 תאריך קריאה נוכחית:
 16/02/20 תאריך קריאה קודמת:

שם דייר: Clore House 209
 שם אתר: בית קלור

לקוח/ה נכבד/ה, אנו מתכבדים להגיש את חישוב צריכת החשמל לתקופה 15/03/20 - 16/02/20:

12 - 81038219 (1x40)

סוג תעריף	סוג צריכה	קריאה קודמת	קריאה נוכחית	סה"כ צריכה בקוט"ש	מחיר לקוט"ש בא"ג	סה"כ לתשלום
פרטי חשבון עבור תאריכים:		16/02/20	15/03/20			
767		5,981.75	6,067.30	85.55	44.84	38.36 ₪

סה"כ לדייר:

סה"כ	שיא ביקוש
85.55	1.35
38.36 ₪	

19.97 ₪	תשלום קבוע	
1.38 ₪	תשלום עבור גודל חיבור בKVA (1x40)	
59.71 ₪	סה"כ לתשלום	לא כולל מע"מ

התפלגות חיוב בש"ח לפי תעו"ז

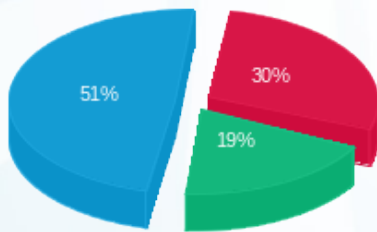

פסגה (11.34 ₪)
 גבע (7.44 ₪)
 שפל (19.57 ₪)

הסטוריית צריכה בקוט"ש

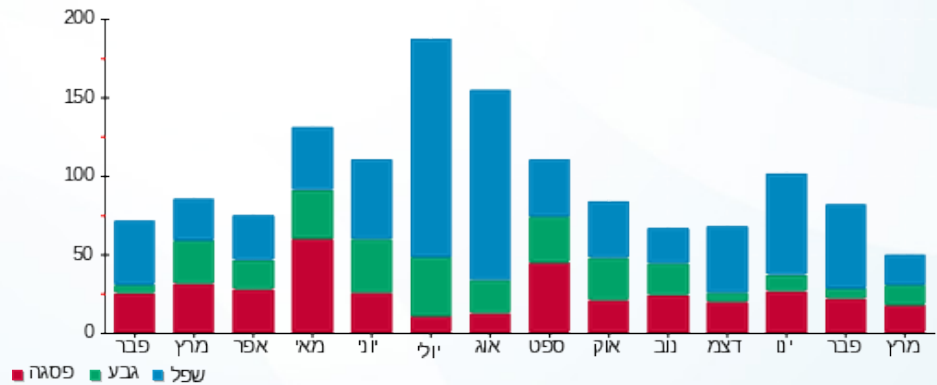



16/03/20 תאריך הפקה:
 15/03/20 תאריך קריאה נוכחית:
 16/02/20 תאריך קריאה קודמת:

שם דייר: Clore House 210
 שם אתר: בית קלור

לקוח/ה נכבד/ה, אנו מתכבדים להגיש את חישוב צריכת החשמל לתקופה 15/03/20 - 16/02/20:

13 - 81038219 (1x40)

סוג תעריף	סוג צריכה	קריאה קודמת	קריאה נוכחית	סה"כ צריכה בקוט"ש	מחיר לקוט"ש בא"ג	סה"כ לתשלום
פרטי חשבון עבור תאריכים:		16/02/20	15/03/20			
767		9,783.95	9,859.10	75.15	44.84	33.70 ₪

סה"כ לדייר:

שיא ביקוש	סה"כ
1.25	75.15
	33.70 ₪

19.97 ₪	תשלום קבוע	
1.38 ₪	תשלום עבור גודל חיבור בKVA (1x40)	
55.05 ₪	סה"כ לתשלום	לא כולל מע"מ

התפלגות חיוב בש"ח לפי תעו"ז

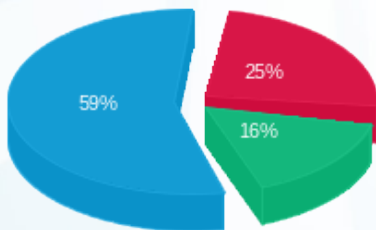

פסגה (8.41 ₪) ■
 גבע (5.52 ₪) ■
 שפל (19.77 ₪) ■

הסטוריית צריכה בקוט"ש

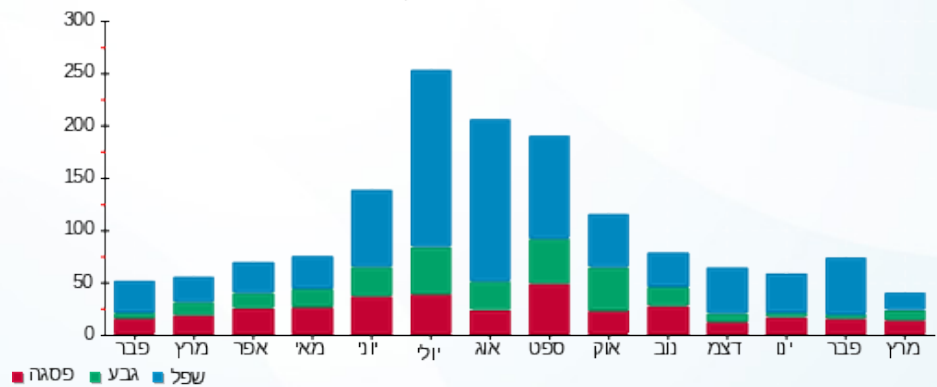

16/03/20 תאריך הפקה:
 15/03/20 תאריך קריאה נוכחית:
 16/02/20 תאריך קריאה קודמת:

שם דייר: Clore House 211
 שם אתר: בית קלור

לקוח/ה נכבד/ה, אנו מתכבדים להגיש את חישוב צריכת החשמל לתקופה 15/03/20 - 16/02/20:

14 - 81038219 (1x40)

סוג תעריף	סוג צריכה	קריאה קודמת	קריאה נוכחית	סה"כ צריכה בקוט"ש	מחיר לקוט"ש בא"ג	סה"כ לתשלום
פרטי חשבון עבור תאריכים:		16/02/20	15/03/20			
767		13,678.35	13,791.70	113.35	44.84	50.83 ₪

סה"כ לדייר:

שיא ביקוש	סה"כ
1.55	113.35
	50.83 ₪

19.97 ₪	תשלום קבוע	
1.38 ₪	תשלום עבור גודל חיבור בKVA (1x40)	
72.18 ₪	סה"כ לתשלום	לא כולל מע"מ

התפלגות חיוב בש"ח לפי תעו"ז

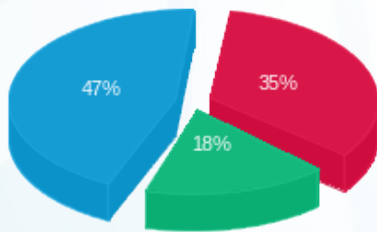

פסגה (17.80 ₪)
 גבע (9.06 ₪)
 שפל (23.97 ₪)

הסטוריית צריכה בקוט"ש

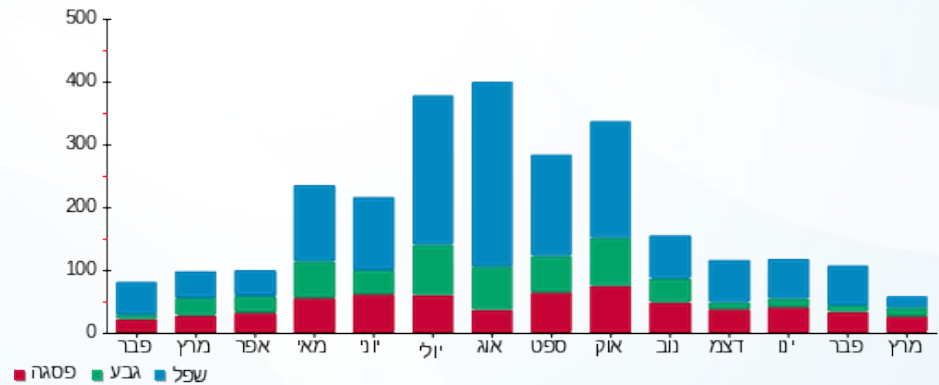

16/03/20 תאריך הפקה:
 15/03/20 תאריך קריאה נוכחית:
 16/02/20 תאריך קריאה קודמת:

שם דייר: Clore House 212
 שם אתר: בית קלור

לקוח/ה נכבד/ה, אנו מתכבדים להגיש את חישוב צריכת החשמל לתקופה 15/03/20 - 16/02/20:

15 - 81038219 (1x40)

סוג תעריף	סוג צריכה	קריאה קודמת	קריאה נוכחית	סה"כ צריכה בקוט"ש	מחיר לקוט"ש בא"ג	סה"כ לתשלום
פרטי חשבון עבור תאריכים:		16/02/20	15/03/20			
767		7,868.05	7,914.10	46.05	44.84	20.65 ₪

סה"כ לדייר:

שיא ביקוש	סה"כ
1.10	46.05
	20.65 ₪

19.97 ₪	תשלום קבוע	
1.38 ₪	תשלום עבור גודל חיבור בKVA (1x40)	
42.00 ₪	סה"כ לתשלום	לא כולל מע"מ

התפלגות חיוב בש"ח לפי תעו"ז

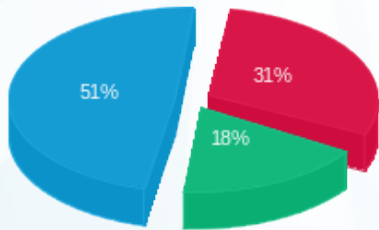

פסגה (6.41 ₪) ■
 גבע (3.74 ₪) ■
 שפל (10.49 ₪) ■

הסטוריית צריכה בקוט"ש

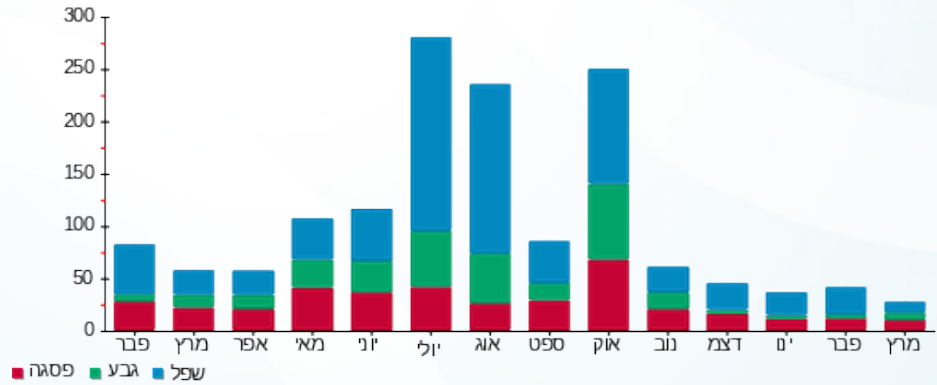

16/03/20 תאריך הפקה:
 15/03/20 תאריך קריאה נוכחית:
 16/02/20 תאריך קריאה קודמת:

שם דייר: Clore House 213
 שם אתר: בית קלור

לקוח/ה נכבד/ה, אנו מתכבדים להגיש את חישוב צריכת החשמל לתקופה 15/03/20 - 16/02/20:

16 - 81038219 (1x40)

סוג תעריף	סוג צריכה	קריאה קודמת	קריאה נוכחית	סה"כ צריכה בקוט"ש	מחיר לקוט"ש בא"ג	סה"כ לתשלום
פרטי חשבון עבור תאריכים:		16/02/20	15/03/20			
767		7,990.85	8,098.10	107.25	44.84	48.09 ₪

סה"כ לדייר:

שיא ביקוש	סה"כ
2.45	107.25
	48.09 ₪

19.97 ₪	תשלום קבוע	
1.38 ₪	תשלום עבור גודל חיבור בKVA (1x40)	
69.44 ₪	סה"כ לתשלום	לא כולל מע"מ

התפלגות חיוב בש"ח לפי תעו"ז

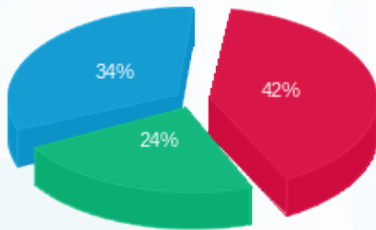

- פסגה (20.40 ₪)
- גבע (11.46 ₪)
- שפל (16.23 ₪)

הסטוריית צריכה בקוט"ש

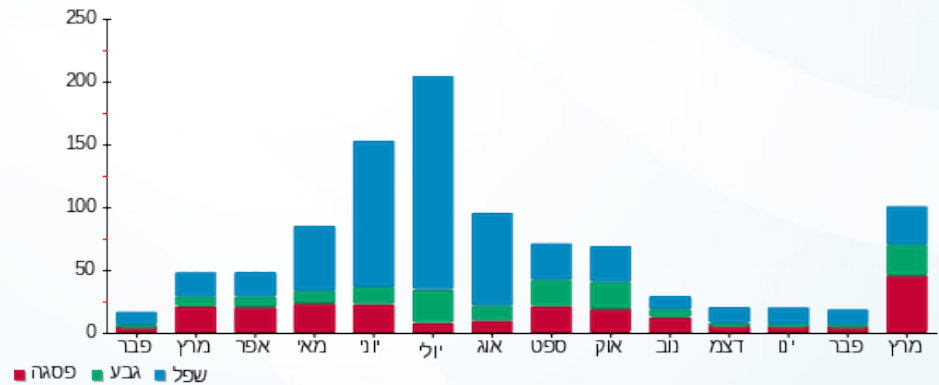

16/03/20 תאריך הפקה:
 15/03/20 תאריך קריאה נוכחית:
 16/02/20 תאריך קריאה קודמת:

שם דייר: Clore House 214
 שם אתר: בית קלור

לקוח/ה נכבד/ה, אנו מתכבדים להגיש את חישוב צריכת החשמל לתקופה 15/03/20 - 16/02/20:

17 - 81038219 (1x40)

סוג תעריף	סוג צריכה	קריאה קודמת	קריאה נוכחית	סה"כ צריכה בקוט"ש	מחיר לקוט"ש בא"ג	סה"כ לתשלום
פרטי חשבון עבור תאריכים:		16/02/20	15/03/20			
767		10,123.00	10,243.75	120.75	44.84	54.14 ₪

סה"כ לדייר:

שיא ביקוש	סה"כ
0.80	120.75
	54.14 ₪

תשלום קבוע	תשלום עבור גודל חיבור בKVA (1x40)	סה"כ לתשלום	לא כולל מע"מ
19.97 ₪	1.38 ₪	75.50 ₪	

התפלגות חיוב בש"ח לפי תעו"ז

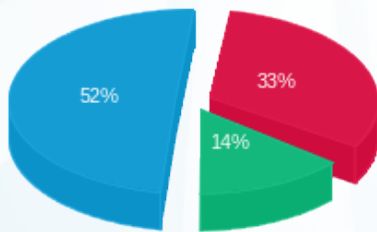

פסגה (17.91 ₪)
 גבע (7.85 ₪)
 שפל (28.38 ₪)

הסטוריית צריכה בקוט"ש

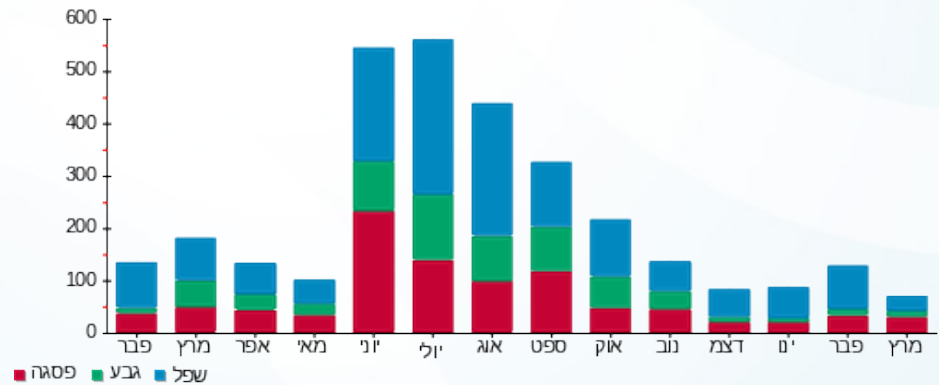

16/03/20 תאריך הפקה:
 15/03/20 תאריך קריאה נוכחית:
 16/02/20 תאריך קריאה קודמת:

שם דייר: Clore House 215
 שם אתר: בית קלור

לקוח/ה נכבד/ה, אנו מתכבדים להגיש את חישוב צריכת החשמל לתקופה 15/03/20 - 16/02/20:

18 - 81038219 (1x40)

סוג תעריף	סוג צריכה	קריאה קודמת	קריאה נוכחית	סה"כ צריכה בקוט"ש	מחיר לקוט"ש בא"ג	סה"כ לתשלום
פרטי חשבון עבור תאריכים:		16/02/20	15/03/20			
767		9,090.45	9,207.35	116.90	44.84	52.42 ₪

סה"כ לדייר:

שיא ביקוש	סה"כ
1.15	116.90
	52.42 ₪

19.97 ₪	תשלום קבוע	
1.38 ₪	תשלום עבור גודל חיבור בKVA (1x40)	
73.77 ₪	סה"כ לתשלום	לא כולל מע"מ

התפלגות חיוב בש"ח לפי תעו"ז

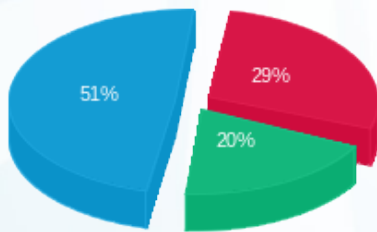

פסגה (15.42 ₪) ■
 גבע (10.25 ₪) ■
 שפל (26.75 ₪) ■

הסטוריית צריכה בקוט"ש

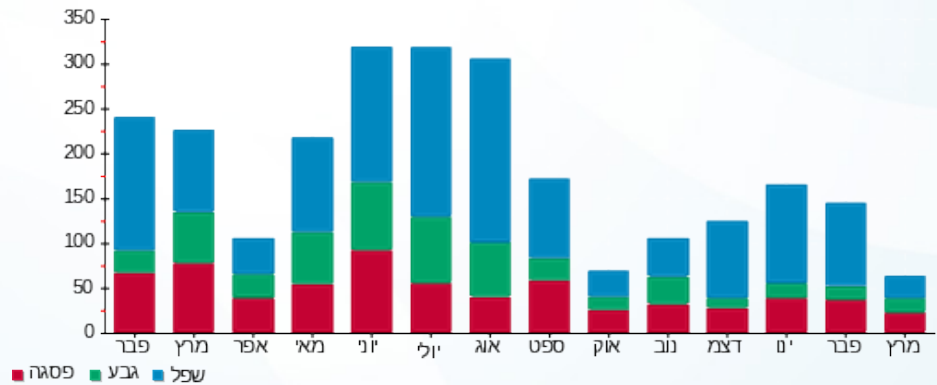

16/03/20 תאריך הפקה:
 15/03/20 תאריך קריאה נוכחית:
 16/02/20 תאריך קריאה קודמת:

שם דייר: Clore House 216
 שם אתר: בית קלור

לקוח/ה נכבד/ה, אנו מתכבדים להגיש את חישוב צריכת החשמל לתקופה 15/03/20 - 16/02/20:

19 - 81038219 (1x40)

סוג תעריף	סוג צריכה	קריאה קודמת	קריאה נוכחית	סה"כ צריכה בקוט"ש	מחיר לקוט"ש בא"ג	סה"כ לתשלום
פרטי חשבון עבור תאריכים:		16/02/20	15/03/20			
767		7,823.80	7,916.75	92.95	44.84	41.68 ₪

סה"כ לדייר:

שיא ביקוש	סה"כ
1.85	92.95
	41.68 ₪

19.97 ₪	תשלום קבוע	
1.38 ₪	תשלום עבור גודל חיבור בKVA (1x40)	
63.03 ₪	סה"כ לתשלום	לא כולל מע"מ

התפלגות חיוב בש"ח לפי תעו"ז

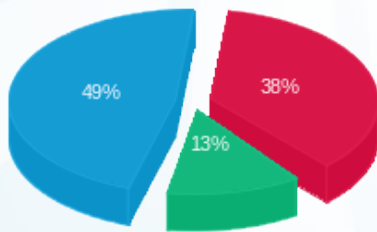

פסגה (15.81 ₪)
 גבע (5.38 ₪)
 שפל (20.49 ₪)

הסטוריית צריכה בקוט"ש

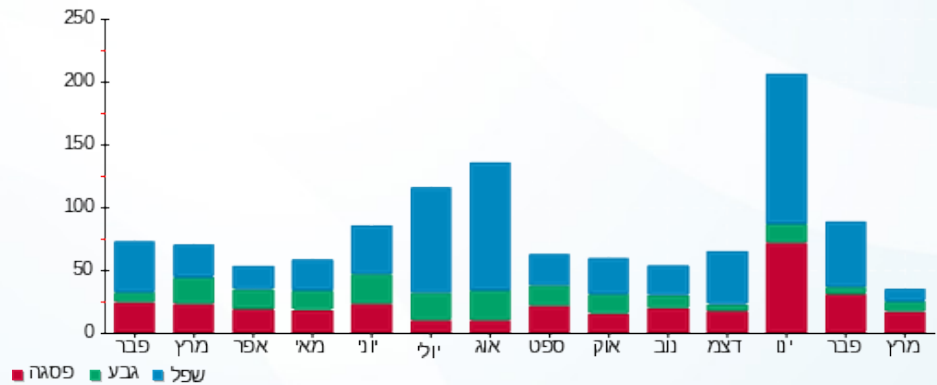



16/03/20 תאריך הפקה:
 15/03/20 תאריך קריאה נוכחית:
 16/02/20 תאריך קריאה קודמת:

שם דייר: Clore House 217
 שם אתר: בית קלור

לקוח/ה נכבד/ה, אנו מתכבדים להגיש את חישוב צריכת החשמל לתקופה 15/03/20 - 16/02/20:

20 - 81038219 (1x40)

סוג תעריף	סוג צריכה	קריאה קודמת	קריאה נוכחית	סה"כ צריכה בקוט"ש	מחיר לקוט"ש בא"ג	סה"כ לתשלום
פרטי חשבון עבור תאריכים:		16/02/20	15/03/20			
767		10,226.80	10,397.60	170.80	44.84	76.59 ₪

סה"כ לדייר:

שיא ביקוש	סה"כ
2.15	170.80
	76.59 ₪

19.97 ₪	תשלום קבוע	
1.38 ₪	תשלום עבור גודל חיבור בKVA (1x40)	
97.94 ₪	סה"כ לתשלום	לא כולל מע"מ

התפלגות חיוב בש"ח לפי תעו"ז

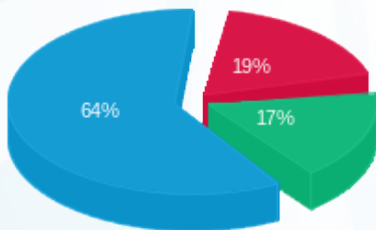

פסגה (₪ 14.35)
 גבע (₪ 13.21)
 שפל (₪ 49.03)

הסטוריית צריכה בקוט"ש

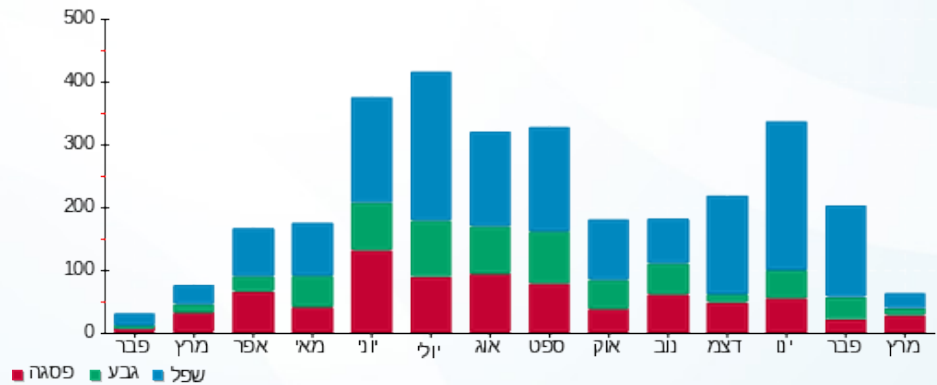

16/03/20 תאריך הפקה:
 15/03/20 תאריך קריאה נוכחית:
 16/02/20 תאריך קריאה קודמת:

שם דייר: Clore House 218
 שם אתר: בית קלור

לקוח/ה נכבד/ה, אנו מתכבדים להגיש את חישוב צריכת החשמל לתקופה 15/03/20 - 16/02/20:

21 - 81038219 (1x40)

סוג תעריף	סוג צריכה	קריאה קודמת	קריאה נוכחית	סה"כ צריכה בקוט"ש	מחיר לקוט"ש בא"ג	סה"כ לתשלום
פרטי חשבון עבור תאריכים:		16/02/20	15/03/20			
767		8,416.40	8,478.70	62.30	44.84	27.94 ₪

סה"כ לדייר:

סה"כ	שיא ביקוש
62.30	2.00
27.94 ₪	

תשלום קבוע	תשלום עבור גודל חיבור בKVA (1x40)	סה"כ לתשלום	לא כולל מע"מ
19.97 ₪	1.38 ₪	49.29 ₪	

התפלגות חיוב בש"ח לפי תעו"ז

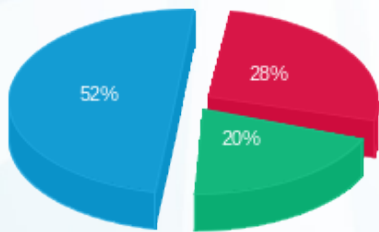

פסגה (7.80 ₪) 52%
 גבע (5.65 ₪) 28%
 שפל (14.48 ₪) 20%

הסטוריית צריכה בקוט"ש

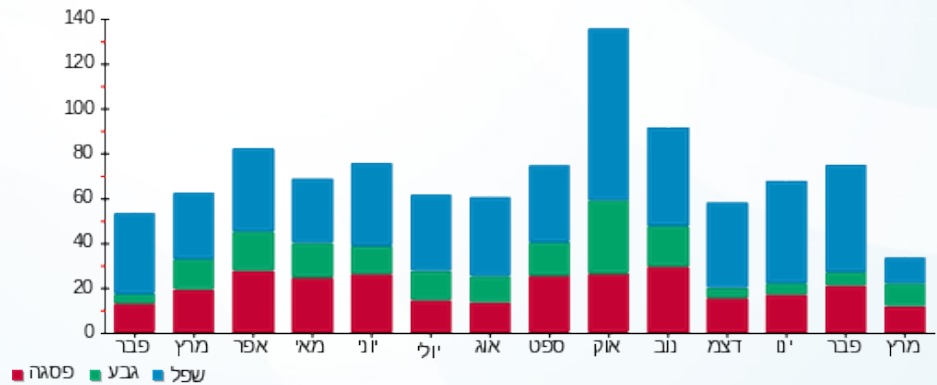

16/03/20 תאריך הפקה:
 15/03/20 תאריך קריאה נוכחית:
 16/02/20 תאריך קריאה קודמת:

שם דייר: Clore House 219
 שם אתר: בית קלור

לקוח/ה נכבד/ה, אנו מתכבדים להגיש את חישוב צריכת החשמל לתקופה 15/03/20 - 16/02/20:

22 - 81038219 (1x40)

סוג תעריף	סוג צריכה	קריאה קודמת	קריאה נוכחית	סה"כ צריכה בקוט"ש	מחיר לקוט"ש בא"ג	סה"כ לתשלום
פרטי חשבון עבור תאריכים:		16/02/20	15/03/20			
767		7,691.15	7,731.15	40.00	44.84	17.94 ₪

סה"כ לדייר:

שיא ביקוש	סה"כ
0.50	40.00
	17.94 ₪

19.97 ₪	תשלום קבוע	
1.38 ₪	תשלום עבור גודל חיבור בKVA (1x40)	
39.29 ₪	סה"כ לתשלום	לא כולל מע"מ

התפלגות חיוב בש"ח לפי תעו"ז

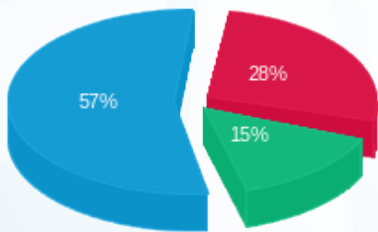

פסגה (5.00 ₪) ■
 גבע (2.71 ₪) ■
 שפל (10.22 ₪) ■

הסטוריית צריכה בקוט"ש

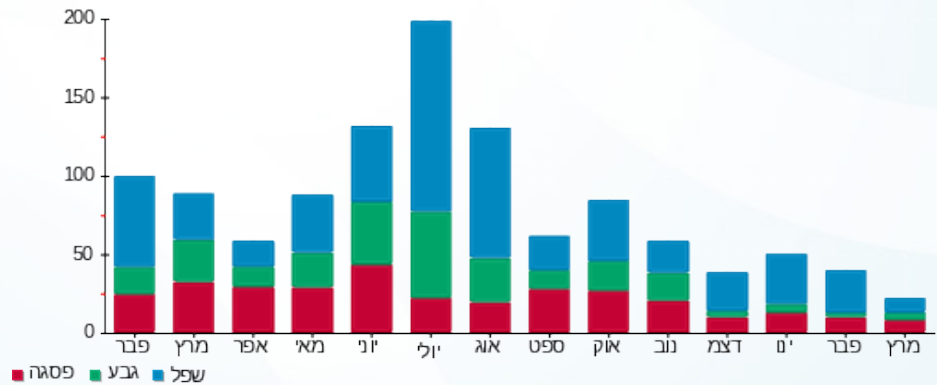



16/03/20 תאריך הפקה:
 15/03/20 תאריך קריאה נוכחית:
 16/02/20 תאריך קריאה קודמת:

שם דייר: Clore House 220
 שם אתר: בית קלור

לקוח/ה נכבד/ה, אנו מתכבדים להגיש את חישוב צריכת החשמל לתקופה 15/03/20 - 16/02/20:

23 - 81038219 (1x40)

סוג תעריף	סוג צריכה	קריאה קודמת	קריאה נוכחית	סה"כ צריכה בקוט"ש	מחיר לקוט"ש בא"ג	סה"כ לתשלום
פרטי חשבון עבור תאריכים:		16/02/20	15/03/20			
767		9,289.35	9,370.85	81.50	44.84	36.54 ₪

סה"כ לדייר:

שיא ביקוש	סה"כ
1.85	81.50
	36.54 ₪

19.97 ₪	תשלום קבוע	
1.38 ₪	תשלום עבור גודל חיבור בKVA (1x40)	
57.90 ₪	סה"כ לתשלום	לא כולל מע"מ

התפלגות חיוב בש"ח לפי תעו"ז

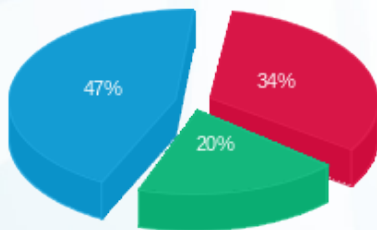

פסגה (12.33 ₪)
 גבע (7.22 ₪)
 שפל (16.99 ₪)

הסטוריית צריכה בקוט"ש

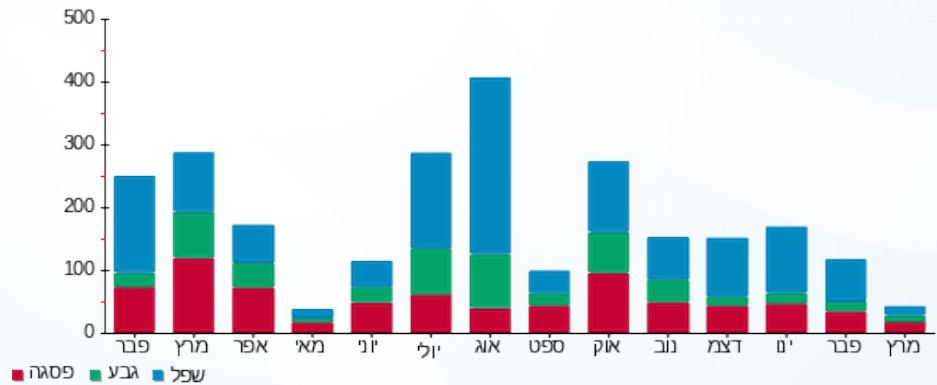

16/03/20 תאריך הפקה:
 15/03/20 תאריך קריאה נוכחית:
 16/02/20 תאריך קריאה קודמת:

שם דייר: Clore House 221
 שם אתר: בית קלור

לקוח/ה נכבד/ה, אנו מתכבדים להגיש את חישוב צריכת החשמל לתקופה 15/03/20 - 16/02/20:

24 - 81038219 (1x40)

סוג תעריף	סוג צריכה	קריאה קודמת	קריאה נוכחית	סה"כ צריכה בקוט"ש	מחיר לקוט"ש בא"ג	סה"כ לתשלום
פרטי חשבון עבור תאריכים:		16/02/20	15/03/20			
767		6,900.90	6,962.80	61.90	44.84	27.76 ₪

סה"כ לדייר:

סה"כ	שיא ביקוש
61.90	1.40
27.76 ₪	

תשלום קבוע	תשלום עבור גודל חיבור בKVA (1x40)	סה"כ לתשלום	לא כולל מע"מ
19.97 ₪	1.38 ₪	49.11 ₪	

התפלגות חיוב בש"ח לפי תעו"ז

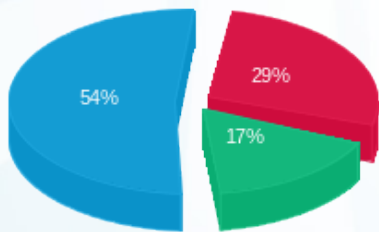

פסגה (7.94 ₪) ■
 גבע (4.71 ₪) ■
 שפל (15.11 ₪) ■

הסטוריית צריכה בקוט"ש

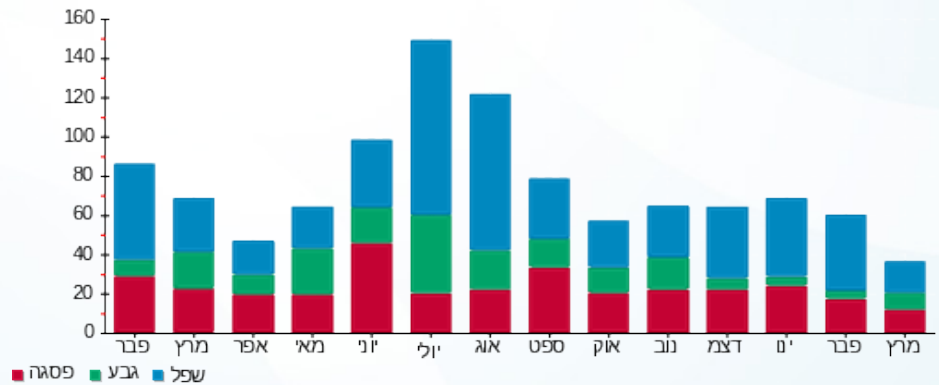

16/03/20 תאריך הפקה:
 15/03/20 תאריך קריאה נוכחית:
 16/02/20 תאריך קריאה קודמת:

שם דייר: Clore House 222
 שם אתר: בית קלור

לקוח/ה נכבד/ה, אנו מתכבדים להגיש את חישוב צריכת החשמל לתקופה 15/03/20 - 16/02/20:

13 - 81037906 (1x40)

סוג תעריף	סוג צריכה	קריאה קודמת	קריאה נוכחית	סה"כ צריכה בקוט"ש	מחיר לקוט"ש בא"ג	סה"כ לתשלום
פרטי חשבון עבור תאריכים:		16/02/20	15/03/20			
767		9,482.60	9,551.90	69.30	44.84	31.07 ₪

סה"כ לדייר:

סה"כ	שיא ביקוש
69.30	1.85
31.07 ₪	

19.97 ₪	תשלום קבוע	
1.38 ₪	תשלום עבור גודל חיבור ב-KVA (1x40)	
52.43 ₪	סה"כ לתשלום	לא כולל מע"מ

התפלגות חיוב בש"ח לפי תעו"ז

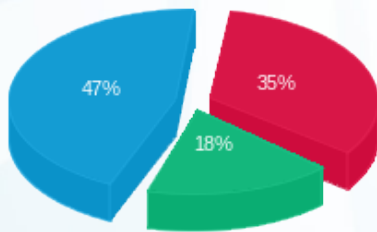

פסגה (10.76 ₪)
 גבע (5.63 ₪)
 שפל (14.69 ₪)

הסטוריית צריכה בקוט"ש

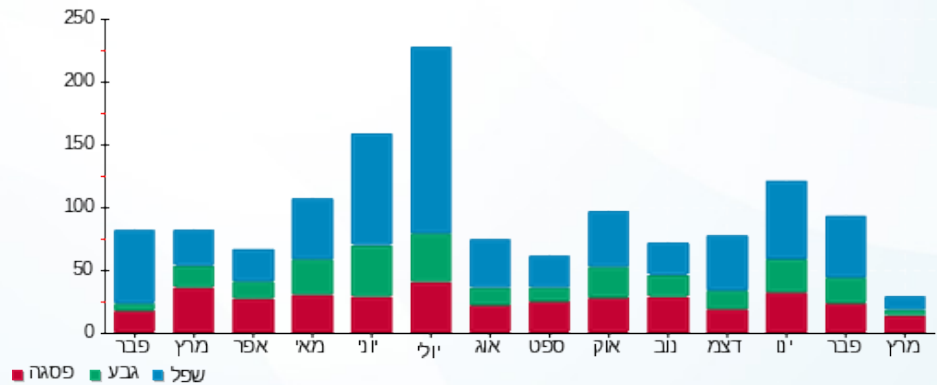

16/03/20 תאריך הפקה:
 15/03/20 תאריך קריאה נוכחית:
 16/02/20 תאריך קריאה קודמת:

שם דייר: Clore House 223
 שם אתר: בית קלור

לקוח/ה נכבד/ה, אנו מתכבדים להגיש את חישוב צריכת החשמל לתקופה 15/03/20 - 16/02/20:

14 - 81037906 (1x40)

סוג תעריף	סוג צריכה	קריאה קודמת	קריאה נוכחית	סה"כ צריכה בקוט"ש	מחיר לקוט"ש בא"ג	סה"כ לתשלום
פרטי חשבון עבור תאריכים:		16/02/20	15/03/20			
767		5,139.15	5,190.90	51.75	44.84	23.20 ₪

סה"כ לדייר:

שיא ביקוש	סה"כ
1.65	51.75
	23.20 ₪

19.97 ₪	תשלום קבוע	
1.38 ₪	תשלום עבור גודל חיבור בKVA (1x40)	
44.56 ₪	סה"כ לתשלום	לא כולל מע"מ

התפלגות חיוב בש"ח לפי תעו"ז

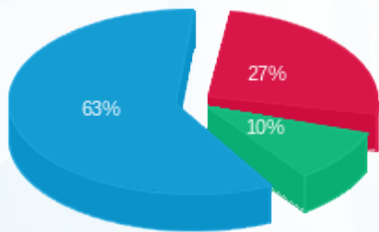

פסגה (6.19 ₪) ■
 גבע (2.35 ₪) ■
 שפל (14.66 ₪) ■

הסטוריית צריכה בקוט"ש

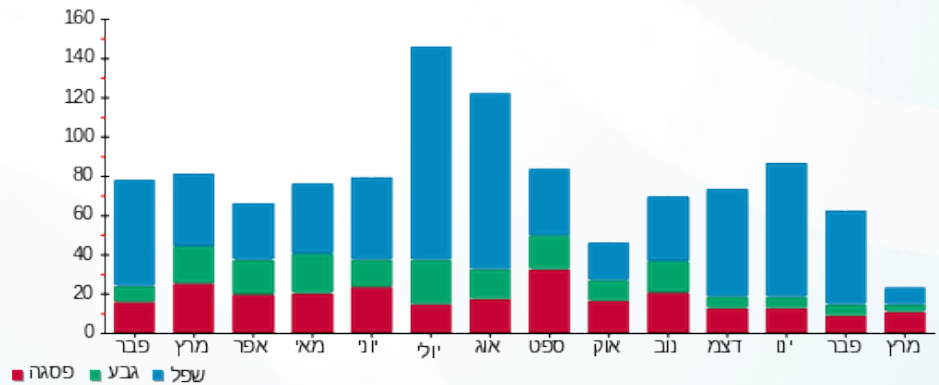

16/03/20 תאריך הפקה:
 15/03/20 תאריך קריאה נוכחית:
 16/02/20 תאריך קריאה קודמת:

שם דייר: Clore House 224
 שם אתר: בית קלור

לקוח/ה נכבד/ה, אנו מתכבדים להגיש את חישוב צריכת החשמל לתקופה 15/03/20 - 16/02/20:

15 - 81037906 (1x40)

סוג תעריף	סוג צריכה	קריאה קודמת	קריאה נוכחית	סה"כ צריכה בקוט"ש	מחיר לקוט"ש בא"ג	סה"כ לתשלום
פרטי חשבון עבור תאריכים:		16/02/20	15/03/20			
767		11,776.60	11,884.85	108.25	44.84	48.54 ₪

סה"כ לדייר:

שיא ביקוש	סה"כ
2.25	108.25
	48.54 ₪

19.97 ₪	תשלום קבוע	
1.38 ₪	תשלום עבור גודל חיבור ב-KVA (1x40)	
69.89 ₪	סה"כ לתשלום	לא כולל מע"מ

התפלגות חיוב בש"ח לפי תעו"ז

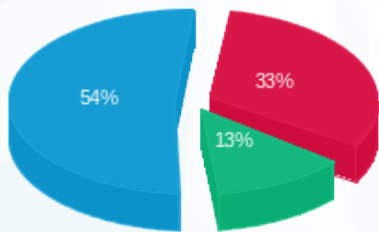

פסגה (16.03 ₪) ■
 גבע (6.23 ₪) ■
 שפל (26.28 ₪) ■

הסטוריית צריכה בקוט"ש

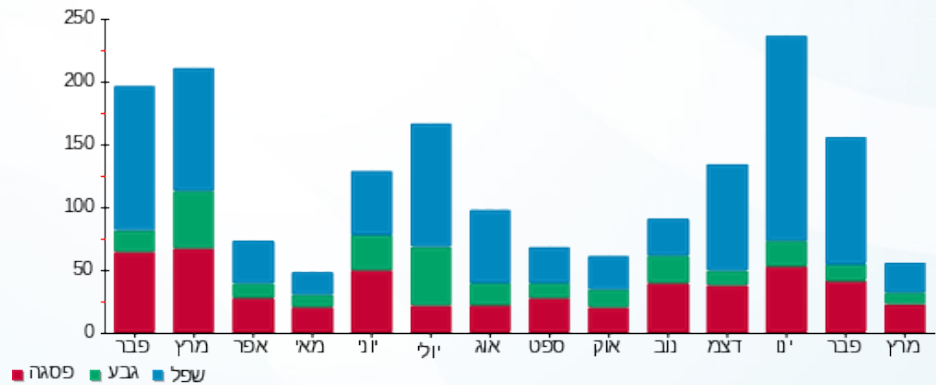



16/03/20 תאריך הפקה:
 15/03/20 תאריך קריאה נוכחית:
 16/02/20 תאריך קריאה קודמת:

שם דייר: Clore House 225
 שם אתר: בית קלור

לקוח/ה נכבד/ה, אנו מתכבדים להגיש את חישוב צריכת החשמל לתקופה 16/02/20 - 15/03/20:

16 - 81037906 (1x40)

סוג תעריף	סוג צריכה	קריאה קודמת	קריאה נוכחית	סה"כ צריכה בקוט"ש	מחיר לקוט"ש בא"ג	סה"כ לתשלום
פרטי חשבון עבור תאריכים:		16/02/20	15/03/20			
767		2,781.00	2,803.10	22.10	44.84	9.91 ₪

סה"כ לדייר:

סה"כ	שיא ביקוש
22.10	0.35
9.91 ₪	

19.97 ₪	תשלום קבוע	
1.38 ₪	תשלום עבור גודל חיבור בKVA (1x40)	
31.26 ₪	סה"כ לתשלום	לא כולל מע"מ

התפלגות חיוב בש"ח לפי תעו"ז

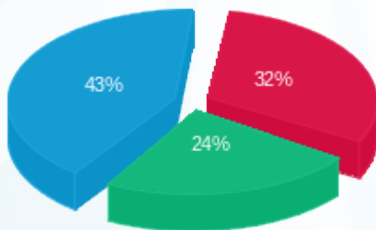

פסגה (3.18 ₪) ■
 גבע (2.42 ₪) ■
 שפל (4.30 ₪) ■

הסטוריית צריכה בקוט"ש

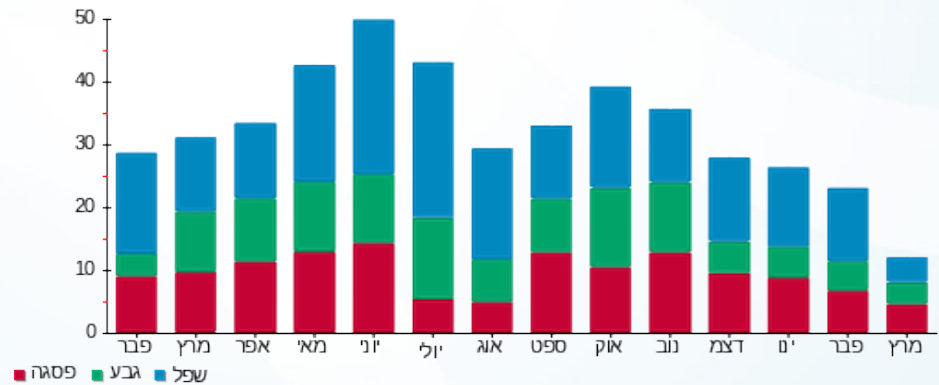



16/03/20 תאריך הפקה:
 15/03/20 תאריך קריאה נוכחית:
 16/02/20 תאריך קריאה קודמת:

שם דייר: Clore House 301
 שם אתר: בית קלור

לקוח/ה נכבד/ה, אנו מתכבדים להגיש את חישוב צריכת החשמל לתקופה 15/03/20 - 16/02/20:

4 - 81037906(1x40)

סוג תעריף	סוג צריכה	קריאה קודמת	קריאה נוכחית	סה"כ צריכה בקוט"ש	מחיר לקוט"ש בא"ג	סה"כ לתשלום
פרטי חשבון עבור תאריכים:		16/02/20	15/03/20			
767		13,894.90	13,973.10	78.20	44.84	35.06 ₪

סה"כ לדייר:

סה"כ	שיא ביקוש
78.20	1.15
35.06 ₪	

19.97 ₪	תשלום קבוע	
1.38 ₪	תשלום עבור גודל חיבור בKVA (1x40)	
56.42 ₪	סה"כ לתשלום	לא כולל מע"מ

התפלגות חיוב בש"ח לפי תעו"ז

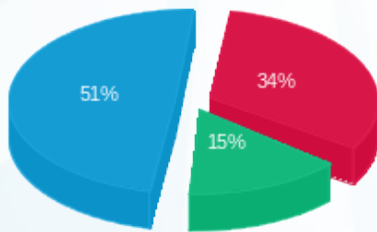

פסגה (11.77 ₪) ■
 גבע (5.29 ₪) ■
 שפל (18.00 ₪) ■

הסטוריית צריכה בקוט"ש

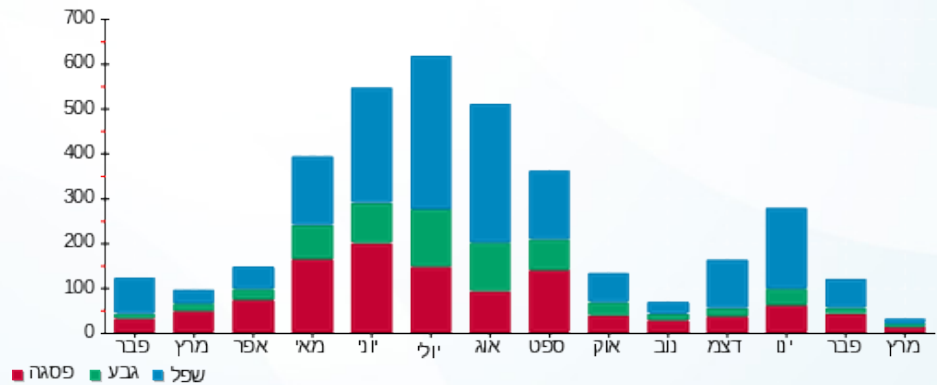



16/03/20 תאריך הפקה:
 15/03/20 תאריך קריאה נוכחית:
 16/02/20 תאריך קריאה קודמת:

שם דייר: Clore House 302
 שם אתר: בית קלור

לקוח/ה נכבד/ה, אנו מתכבדים להגיש את חישוב צריכת החשמל לתקופה 15/03/20 - 16/02/20:

5 - 81037906 (1x40)

סוג תעריף	סוג צריכה	קריאה קודמת	קריאה נוכחית	סה"כ צריכה בקוט"ש	מחיר לקוט"ש בא"ג	סה"כ לתשלום
פרטי חשבון עבור תאריכים:		16/02/20	15/03/20			
767		9,677.20	9,814.10	136.90	44.84	61.39 ₪

סה"כ לדייר:

סה"כ	שיא ביקוש
136.90	0.95
61.39 ₪	

19.97 ₪	תשלום קבוע	
1.38 ₪	תשלום עבור גודל חיבור בKVA (1x40)	
82.74 ₪	סה"כ לתשלום	לא כולל מע"מ

התפלגות חיוב בש"ח לפי תעו"ז

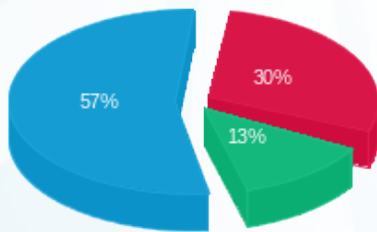

פסגה (18.43 ₪)
 גבע (7.94 ₪)
 שפל (35.02 ₪)

הסטוריית צריכה בקוט"ש

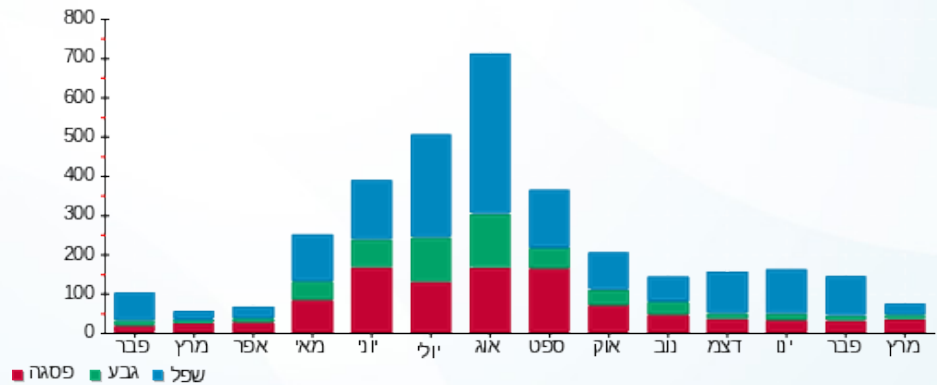

16/03/20 תאריך הפקה:
 15/03/20 תאריך קריאה נוכחית:
 16/02/20 תאריך קריאה קודמת:

שם דייר: Clore House 303
 שם אתר: בית קלור

לקוח/ה נכבד/ה, אנו מתכבדים להגיש את חישוב צריכת החשמל לתקופה 15/03/20 - 16/02/20:

8 - 81037906 (1x40)

סוג תעריף	סוג צריכה	קריאה קודמת	קריאה נוכחית	סה"כ צריכה בקוט"ש	מחיר לקוט"ש בא"ג	סה"כ לתשלום
פרטי חשבון עבור תאריכים:		16/02/20	15/03/20			
767		7,629.05	7,711.40	82.35	44.84	36.93 ₪

סה"כ לדייר:

שיא ביקוש	סה"כ
1.35	82.35
	36.93 ₪

19.97 ₪	תשלום קבוע	
1.38 ₪	תשלום עבור גודל חיבור בKVA (1x40)	
58.28 ₪	סה"כ לתשלום	לא כולל מע"מ

התפלגות חיוב בש"ח לפי תעו"ז

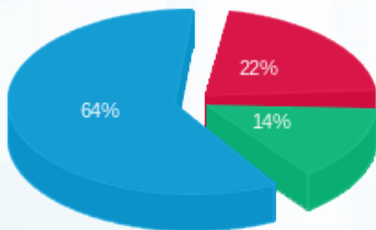

פסגה (8.07 ₪) ■
 גבע (5.31 ₪) ■
 שפל (23.54 ₪) ■

הסטוריית צריכה בקוט"ש

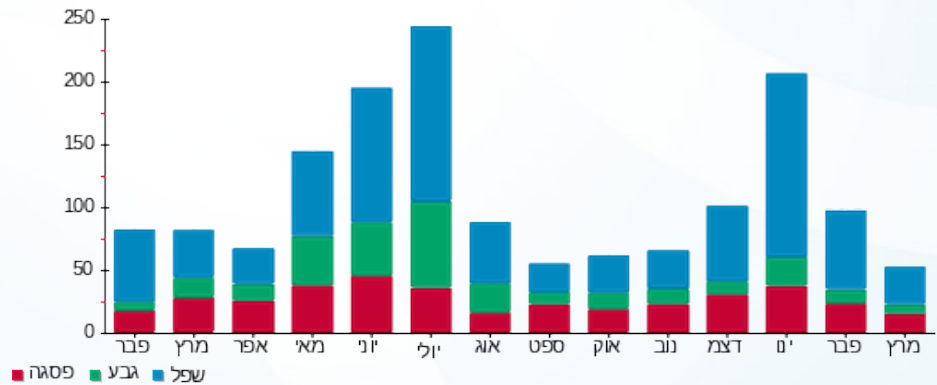

16/03/20 תאריך הפקה:
 15/03/20 תאריך קריאה נוכחית:
 16/02/20 תאריך קריאה קודמת:

שם דייר: Clore House 304
 שם אתר: בית קלור

לקוח/ה נכבד/ה, אנו מתכבדים להגיש את חישוב צריכת החשמל לתקופה 15/03/20 - 16/02/20:

6 - 81037906 (1x40)

סוג תעריף	סוג צריכה	קריאה קודמת	קריאה נוכחית	סה"כ צריכה בקוט"ש	מחיר לקוט"ש בא"ג	סה"כ לתשלום
פרטי חשבון עבור תאריכים:		16/02/20	15/03/20			
767		9,096.35	9,173.00	76.65	44.84	34.37 ₪

סה"כ לדיר:

שיא ביקוש	סה"כ
1.60	76.65
	34.37 ₪

19.97 ₪	תשלום קבוע	
1.38 ₪	תשלום עבור גודל חיבור בKVA (1x40)	
55.72 ₪	סה"כ לתשלום	לא כולל מע"מ

התפלגות חיוב בש"ח לפי תעו"ז

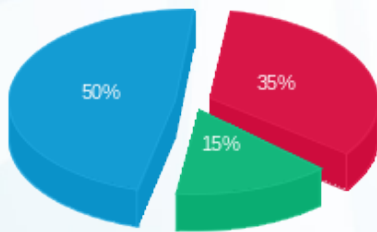

פסגה (11.97 ₪) ■
 גבע (5.18 ₪) ■
 שפל (17.22 ₪) ■

הסטוריית צריכה בקוט"ש

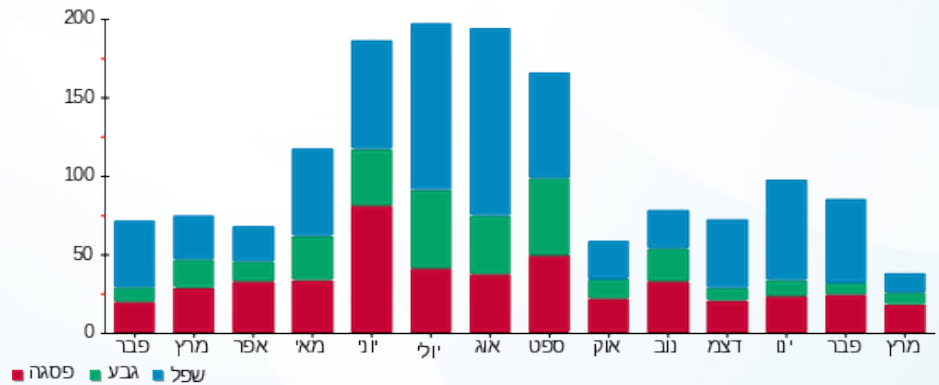

16/03/20 תאריך הפקה:
 15/03/20 תאריך קריאה נוכחית:
 16/02/20 תאריך קריאה קודמת:

שם דייר: Clore House 305
 שם אתר: בית קלור

לקוח/ה נכבד/ה, אנו מתכבדים להגיש את חישוב צריכת החשמל לתקופה 15/03/20 - 16/02/20:

7 - 81037906 (1x40)

סוג תעריף	סוג צריכה	קריאה קודמת	קריאה נוכחית	סה"כ צריכה בקוט"ש	מחיר לקוט"ש בא"ג	סה"כ לתשלום
פרטי חשבון עבור תאריכים:		16/02/20	15/03/20			
767		6,745.65	6,790.60	44.95	44.84	20.16 ₪

סה"כ לדייר:

סה"כ	שיא ביקוש
44.95	1.05
20.16 ₪	

19.97 ₪	תשלום קבוע	
1.38 ₪	תשלום עבור גודל חיבור בKVA (1x40)	
41.51 ₪	סה"כ לתשלום	לא כולל מע"מ

התפלגות חיוב בש"ח לפי תעו"ז

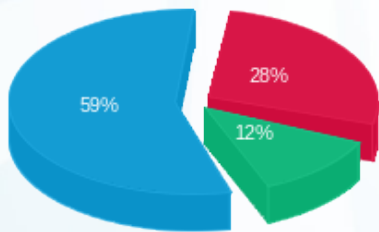

פסגה (5.74 ₪) ■
 גבע (2.49 ₪) ■
 שפל (11.93 ₪) ■

הסטוריית צריכה בקוט"ש

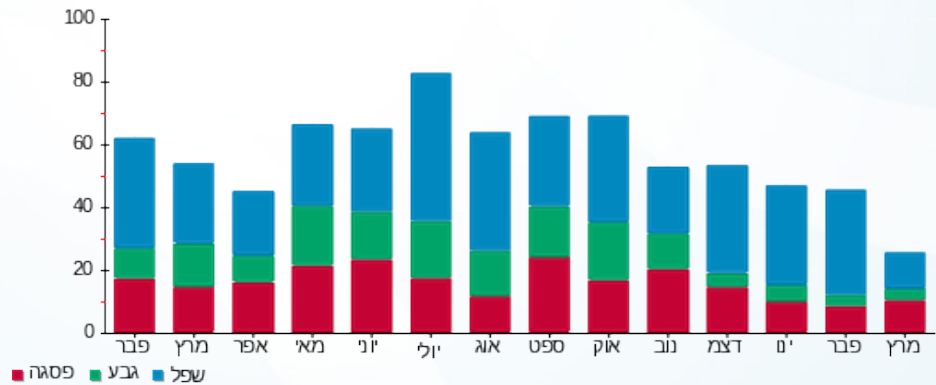

16/03/20 תאריך הפקה:
 15/03/20 תאריך קריאה נוכחית:
 16/02/20 תאריך קריאה קודמת:

שם דייר: Clore House 306
 שם אתר: בית קלור

לקוח/ה נכבד/ה, אנו מתכבדים להגיש את חישוב צריכת החשמל לתקופה 15/03/20 - 16/02/20:

12 - 81037906 (1x40)

סוג תעריף	סוג צריכה	קריאה קודמת	קריאה נוכחית	סה"כ צריכה בקוט"ש	מחיר לקוט"ש בא"ג	סה"כ לתשלום
פרטי חשבון עבור תאריכים:		16/02/20	15/03/20			
767		10,808.25	10,974.55	166.30	44.84	74.57 ₪

סה"כ לדייר:

שיא ביקוש	סה"כ
0.85	166.30
	74.57 ₪

19.97 ₪	תשלום קבוע	
1.38 ₪	תשלום עבור גודל חיבור בKVA (1x40)	
95.92 ₪	סה"כ לתשלום	לא כולל מע"מ

התפלגות חיוב בש"ח לפי תעו"ז

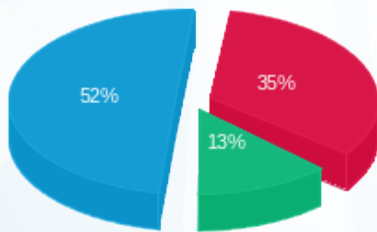

פסגה (25.92 ₪) ■
 גבע (9.66 ₪) ■
 שפל (38.99 ₪) ■

הסטוריית צריכה בקוט"ש

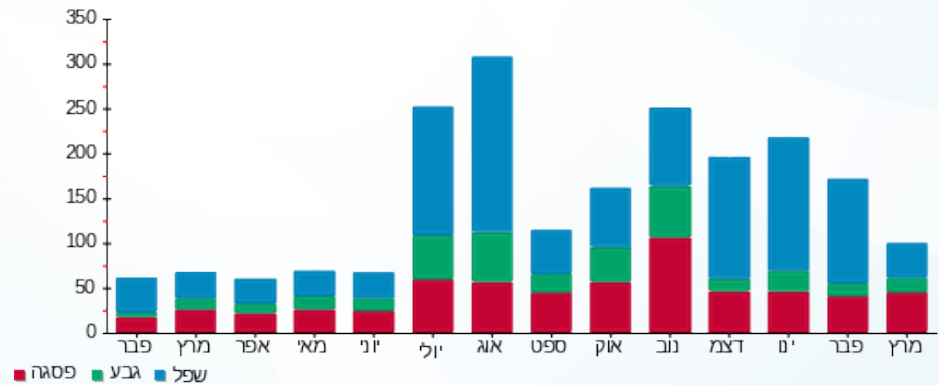



16/03/20 תאריך הפקה:
 15/03/20 תאריך קריאה נוכחית:
 16/02/20 תאריך קריאה קודמת:

שם דייר: Clore House 307
 שם אתר: בית קלור

לקוח/ה נכבד/ה, אנו מתכבדים להגיש את חישוב צריכת החשמל לתקופה 15/03/20 - 16/02/20:

11 - 81037906 (1x40)

סוג תעריף	סוג צריכה	קריאה קודמת	קריאה נוכחית	סה"כ צריכה בקוט"ש	מחיר לקוט"ש בא"ג	סה"כ לתשלום
פרטי חשבון עבור תאריכים:		16/02/20	15/03/20			
767		6,848.65	6,944.60	95.95	44.84	43.02 ₪

סה"כ לדייר:

שיא ביקוש	סה"כ
1.90	95.95
	43.02 ₪

19.97 ₪	תשלום קבוע	
1.38 ₪	תשלום עבור גודל חיבור בKVA (1x40)	
64.38 ₪	סה"כ לתשלום	לא כולל מע"מ

התפלגות חיוב בש"ח לפי תעו"ז

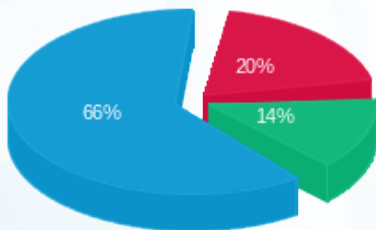

פסגה (8.56 ₪) 66%
 גבע (5.94 ₪) 14%
 שפל (28.52 ₪) 20%

הסטוריית צריכה בקוט"ש

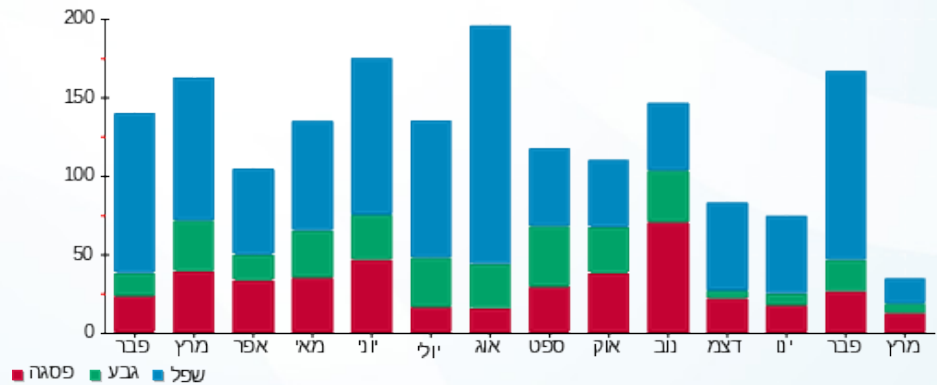

16/03/20 תאריך הפקה:
 15/03/20 תאריך קריאה נוכחית:
 16/02/20 תאריך קריאה קודמת:

שם דייר: Clore House 308
 שם אתר: בית קלור

לקוח/ה נכבד/ה, אנו מתכבדים להגיש את חישוב צריכת החשמל לתקופה 15/03/20 - 16/02/20:

10 - 81037906(1x40)

סוג תעריף	סוג צריכה	קריאה קודמת	קריאה נוכחית	סה"כ צריכה בקוט"ש	מחיר לקוט"ש בא"ג	סה"כ לתשלום
פרטי חשבון עבור תאריכים:		16/02/20	15/03/20			
767		8,092.00	8,174.40	82.40	44.84	36.95 ₪

סה"כ לדייר:

שיא ביקוש	סה"כ
0.95	82.40
	36.95 ₪

19.97 ₪	תשלום קבוע	
1.38 ₪	תשלום עבור גודל חיבור בKVA (1x40)	
58.30 ₪	סה"כ לתשלום	לא כולל מע"מ

התפלגות חיוב בש"ח לפי תעו"ז

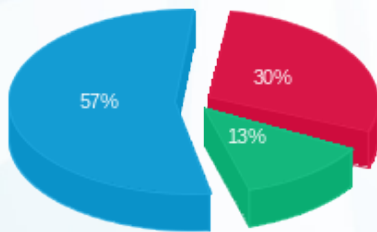

פסגה (11.08 ₪)
 גבע (4.75 ₪)
 שפל (21.12 ₪)

הסטוריית צריכה בקוט"ש

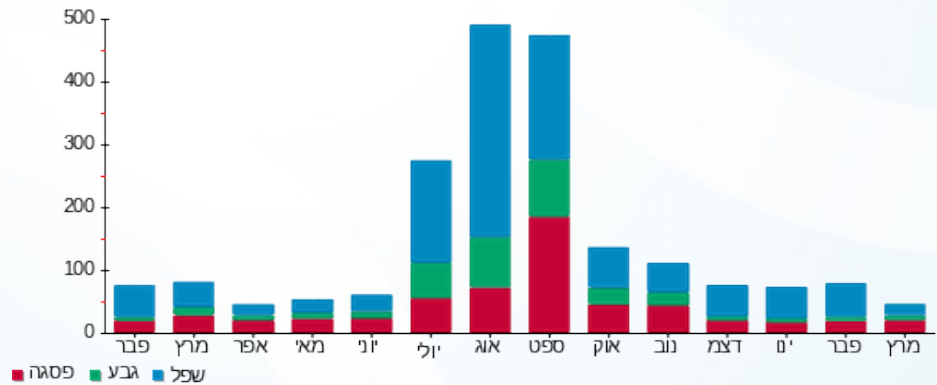

16/03/20 תאריך הפקה:
 15/03/20 תאריך קריאה נוכחית:
 16/02/20 תאריך קריאה קודמת:

שם דייר: Clore House 309
 שם אתר: בית קלור

לקוח/ה נכבד/ה, אנו מתכבדים להגיש את חישוב צריכת החשמל לתקופה 15/03/20 - 16/02/20:

9 - 81037906 (1x40)

סוג תעריף	סוג צריכה	קריאה קודמת	קריאה נוכחית	סה"כ צריכה בקוט"ש	מחיר לקוט"ש בא"ג	סה"כ לתשלום
פרטי חשבון עבור תאריכים:		16/02/20	15/03/20			
767		10,445.25	10,534.20	88.95	44.84	39.89 ₪

סה"כ לדייר:

סה"כ	שיא ביקוש
88.95	1.65
39.89 ₪	

19.97 ₪	תשלום קבוע	
1.38 ₪	תשלום עבור גודל חיבור בKVA (1x40)	
61.24 ₪	סה"כ לתשלום	לא כולל מע"מ

התפלגות חיוב בש"ח לפי תעו"ז

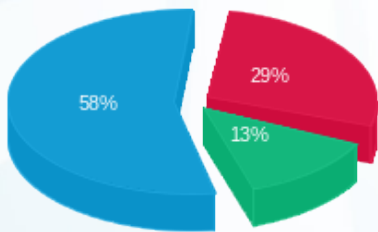

פסגה (11.52 ₪)
 גבע (5.31 ₪)
 שפל (23.05 ₪)

הסטוריית צריכה בקוט"ש

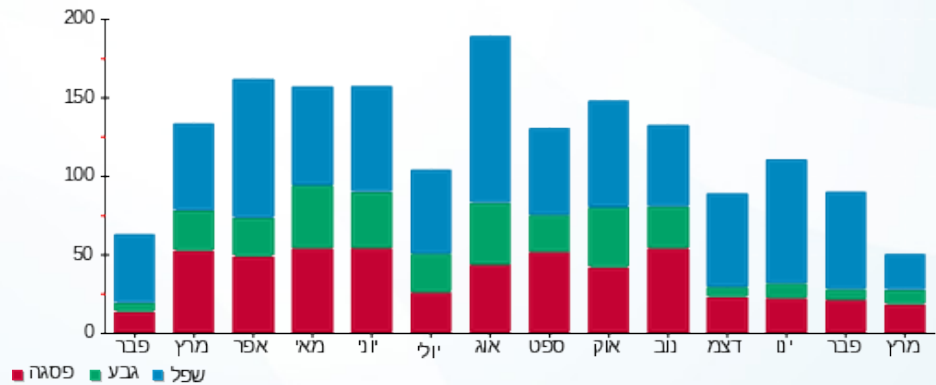

16/03/20 תאריך הפקה:
 15/03/20 תאריך קריאה נוכחית:
 16/02/20 תאריך קריאה קודמת:

שם דייר: Clore House 310
 שם אתר: בית קלור

לקוח/ה נכבד/ה, אנו מתכבדים להגיש את חישוב צריכת החשמל לתקופה 15/03/20 - 16/02/20:

19 - 81037906 (1x40)

סוג תעריף	סוג צריכה	קריאה קודמת	קריאה נוכחית	סה"כ צריכה בקוט"ש	מחיר לקוט"ש בא"ג	סה"כ לתשלום
פרטי חשבון עבור תאריכים:		16/02/20	15/03/20			
767		8,359.45	8,464.40	104.95	44.84	47.06 ₪

סה"כ לדייר:

שיא ביקוש	סה"כ
2.00	104.95
	47.06 ₪

19.97 ₪	תשלום קבוע	
1.38 ₪	תשלום עבור גודל חיבור בKVA (1x40)	
68.41 ₪	סה"כ לתשלום	לא כולל מע"מ

התפלגות חיוב בש"ח לפי תעו"ז

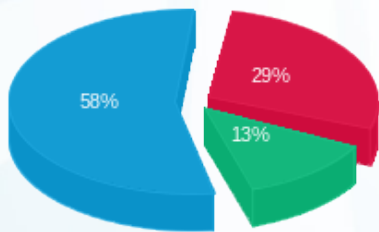

פסגה (13.79 ₪) ■
 גבע (6.14 ₪) ■
 שפל (27.13 ₪) ■

הסטוריית צריכה בקוט"ש

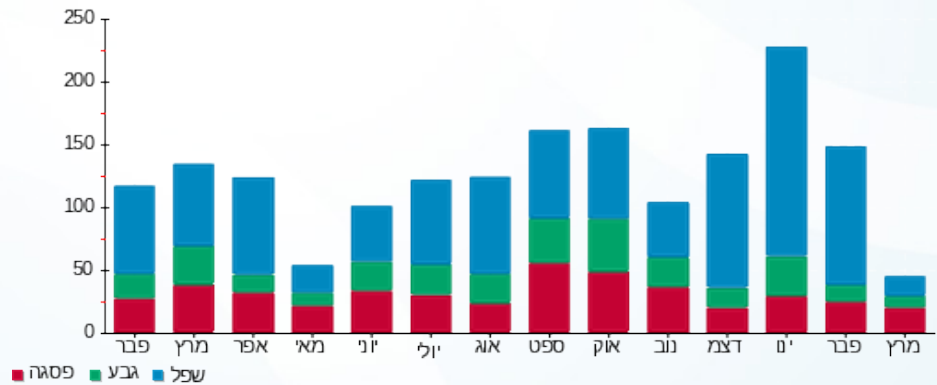

16/03/20 תאריך הפקה:
 15/03/20 תאריך קריאה נוכחית:
 16/02/20 תאריך קריאה קודמת:

שם דייר: Clore House 311
 שם אתר: בית קלור

לקוח/ה נכבד/ה, אנו מתכבדים להגיש את חישוב צריכת החשמל לתקופה 15/03/20 - 16/02/20:

21 - 81037906 (1x40)

סוג תעריף	סוג צריכה	קריאה קודמת	קריאה נוכחית	סה"כ צריכה בקוט"ש	מחיר לקוט"ש בא"ג	סה"כ לתשלום
פרטי חשבון עבור תאריכים:		16/02/20	15/03/20			
767		14,325.65	14,489.25	163.60	44.84	73.36 ₪

סה"כ לדייר:

שיא ביקוש	סה"כ
1.90	163.60
	73.36 ₪

תשלום קבוע	תשלום עבור גודל חיבור בKVA (1x40)	סה"כ לתשלום	לא כולל מע"מ
19.97 ₪	1.38 ₪	94.71 ₪	

התפלגות חיוב בש"ח לפי תעו"ז

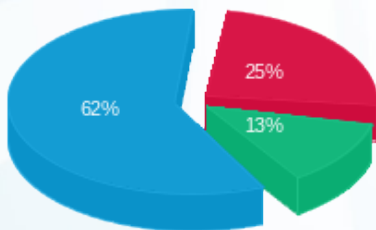

פסגה (18.29 ₪)
 גבע (9.24 ₪)
 שפל (45.83 ₪)

הסטוריית צריכה בקוט"ש

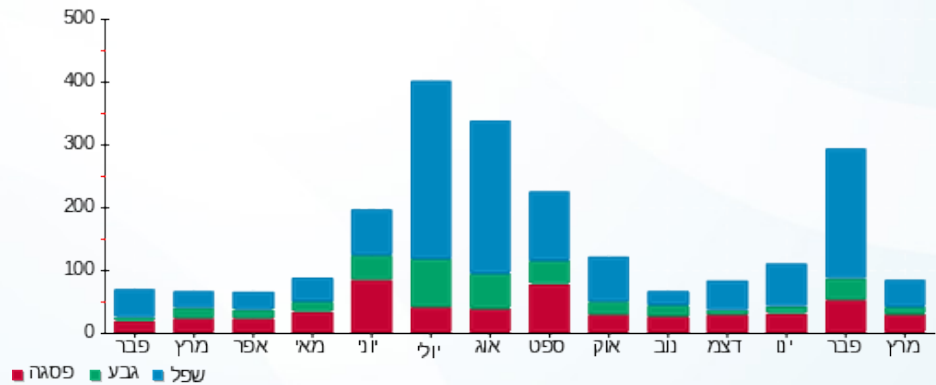

16/03/20 תאריך הפקה:
 15/03/20 תאריך קריאה נוכחית:
 16/02/20 תאריך קריאה קודמת:

שם דייר: Clore House 312
 שם אתר: בית קלור

לקוח/ה נכבד/ה, אנו מתכבדים להגיש את חישוב צריכת החשמל לתקופה 15/03/20 - 16/02/20:

20 - 81037906 (1x40)

סוג תעריף	סוג צריכה	קריאה קודמת	קריאה נוכחית	סה"כ צריכה בקוט"ש	מחיר לקוט"ש בא"ג	סה"כ לתשלום
פרטי חשבון עבור תאריכים:		16/02/20	15/03/20			
767		8,941.35	9,085.90	144.55	44.84	64.82 ₪

סה"כ לדייר:

שיא ביקוש	סה"כ
1.80	144.55
	64.82 ₪

19.97 ₪	תשלום קבוע	
1.38 ₪	תשלום עבור גודל חיבור בKVA (1x40)	
86.17 ₪	סה"כ לתשלום	לא כולל מע"מ

התפלגות חיוב בש"ח לפי תעו"ז

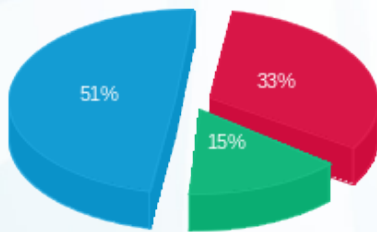

פסגה (21.64 ₪)
 גבע (9.84 ₪)
 שפל (33.34 ₪)

הסטוריית צריכה בקוט"ש

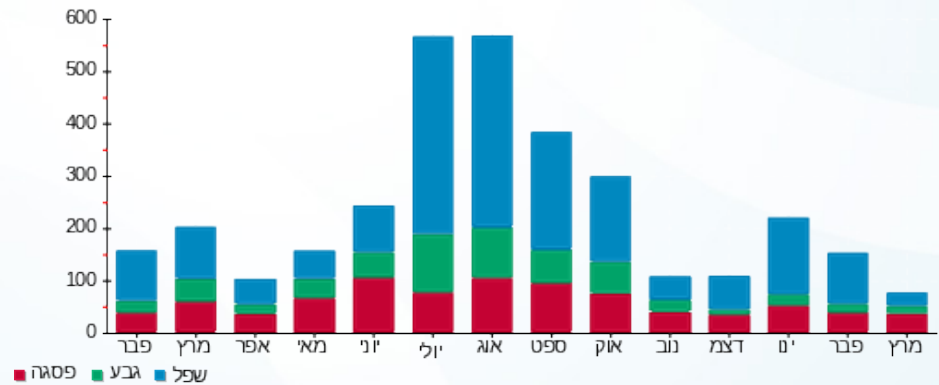



16/03/20 תאריך הפקה:
 15/03/20 תאריך קריאה נוכחית:
 16/02/20 תאריך קריאה קודמת:

שם דייר: Clore House 313
 שם אתר: בית קלור

לקוח/ה נכבד/ה, אנו מתכבדים להגיש את חישוב צריכת החשמל לתקופה 16/02/20 - 15/03/20:

23 - 81037906 (1x40)

סוג תעריף	סוג צריכה	קריאה קודמת	קריאה נוכחית	סה"כ צריכה בקוט"ש	מחיר לקוט"ש בא"ג	סה"כ לתשלום
פרטי חשבון עבור תאריכים:		16/02/20	15/03/20			
767		5,793.05	5,958.20	165.15	44.84	74.05 ₪

סה"כ לדייר:

שיא ביקוש	סה"כ
1.45	165.15
	74.05 ₪

19.97 ₪	תשלום קבוע	
1.38 ₪	תשלום עבור גודל חיבור בKVA (1x40)	
95.40 ₪	סה"כ לתשלום	לא כולל מע"מ

התפלגות חיוב בש"ח לפי תעו"ז

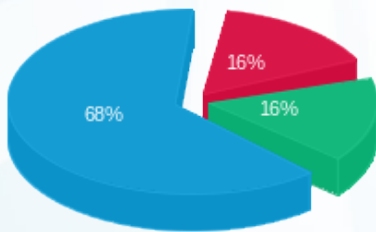

פסגה (11.79 ₪)
 גבע (12.08 ₪)
 שפל (50.18 ₪)

הסטוריית צריכה בקוט"ש

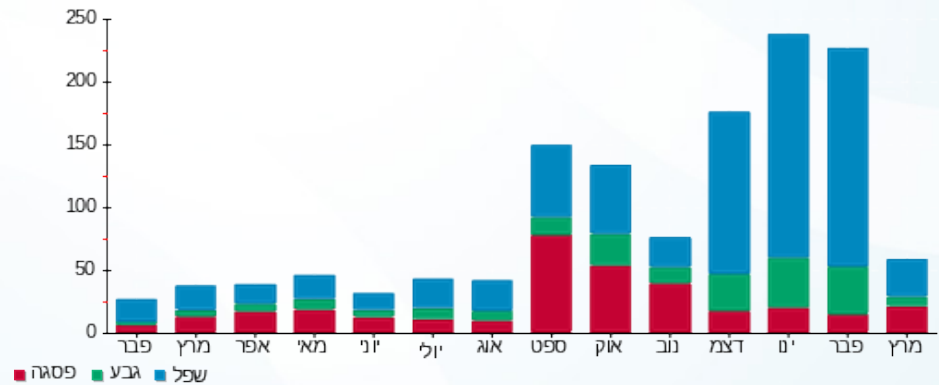

16/03/20 תאריך הפקה:
 15/03/20 תאריך קריאה נוכחית:
 16/02/20 תאריך קריאה קודמת:

שם דייר: Clore House 314
 שם אתר: בית קלור

לקוח/ה נכבד/ה, אנו מתכבדים להגיש את חישוב צריכת החשמל לתקופה 15/03/20 - 16/02/20:

22 - 81037906 (1x40)

סוג תעריף	סוג צריכה	קריאה קודמת	קריאה נוכחית	סה"כ צריכה בקוט"ש	מחיר לקוט"ש בא"ג	סה"כ לתשלום
פרטי חשבון עבור תאריכים:		16/02/20	15/03/20			
767		7,989.85	8,024.95	35.10	44.84	15.74 ₪

סה"כ לדייר:

סה"כ	שיא ביקוש
35.10	0.15
15.74 ₪	

19.97 ₪	תשלום קבוע	
1.38 ₪	תשלום עבור גודל חיבור בKVA (1x40)	
37.09 ₪	סה"כ לתשלום	לא כולל מע"מ

התפלגות חיוב בש"ח לפי תעו"ז

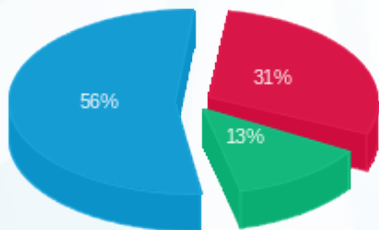

פסגה (₪ 4.82)
 גבע (₪ 2.06)
 שפל (₪ 8.86)

הסטוריית צריכה בקוט"ש

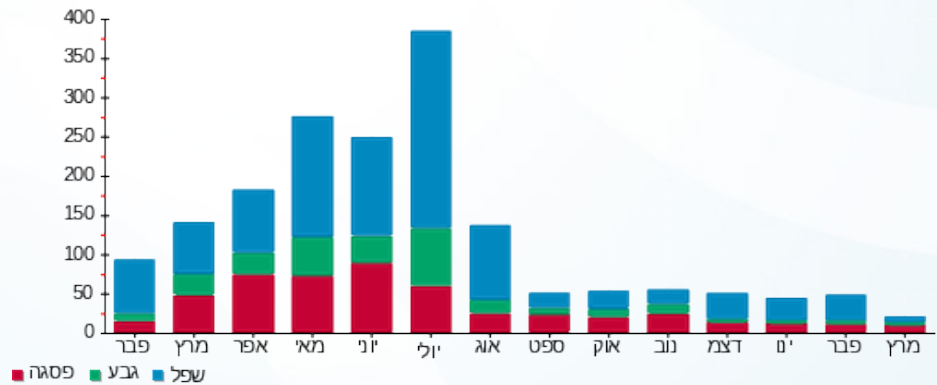

16/03/20 תאריך הפקה:
 15/03/20 תאריך קריאה נוכחית:
 16/02/20 תאריך קריאה קודמת:

שם דייר: Clore House 315
 שם אתר: בית קלור

לקוח/ה נכבד/ה, אנו מתכבדים להגיש את חישוב צריכת החשמל לתקופה 15/03/20 - 16/02/20:

24 - 81037906(1x40)

סוג תעריף	סוג צריכה	קריאה קודמת	קריאה נוכחית	סה"כ צריכה בקוט"ש	מחיר לקוט"ש בא"ג	סה"כ לתשלום
פרטי חשבון עבור תאריכים:		16/02/20	15/03/20			
767		11,509.40	11,592.30	82.90	44.84	37.17 ₪

סה"כ לדייר:

סה"כ	שיא ביקוש
82.90	1.40
37.17 ₪	

19.97 ₪	תשלום קבוע	
1.38 ₪	תשלום עבור גודל חיבור בKVA (1x40)	
58.52 ₪	סה"כ לתשלום	לא כולל מע"מ

התפלגות חיוב בש"ח לפי תעו"ז

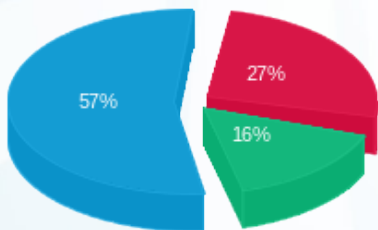

פסגה (10.04 ₪) ■
 גבע (6.03 ₪) ■
 שפל (21.10 ₪) ■

הסטוריית צריכה בקוט"ש

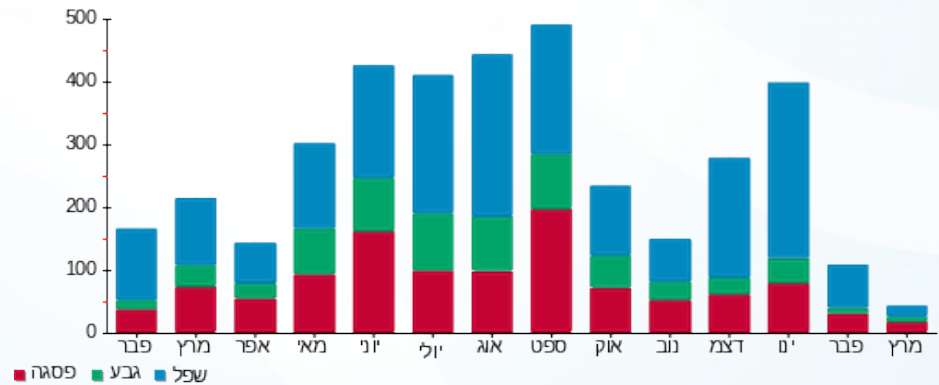

16/03/20 תאריך הפקדה:
 15/03/20 תאריך קריאה נוכחית:
 16/02/20 תאריך קריאה קודמת:

שם דייר: Clore House 316
 שם אתר: בית קלור

לקוח/ה נכבד/ה, אנו מתכבדים להגיש את חישוב צריכת החשמל לתקופה 15/03/20 - 16/02/20:

1 - 81038197 (1x40)

סוג תעריף	סוג צריכה	קריאה קודמת	קריאה נוכחית	סה"כ צריכה בקוט"ש	מחיר לקוט"ש בא"ג	סה"כ לתשלום
פרטי חשבון עבור תאריכים:		16/02/20	15/03/20			
767		9,158.60	9,250.55	91.95	44.84	41.23 ₪

סה"כ לדייר:

סה"כ	שיא ביקוש
91.95	0.75
41.23 ₪	

19.97 ₪	תשלום קבוע	
1.38 ₪	תשלום עבור גודל חיבור בKVA (1x40)	
62.58 ₪	סה"כ לתשלום	לא כולל מע"מ

התפלגות חיוב בש"ח לפי תעו"ז

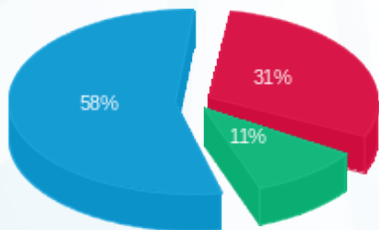

פסגה (12.78 ₪) ■
 גבע (4.39 ₪) ■
 שפל (24.06 ₪) ■

הסטוריית צריכה בקוט"ש

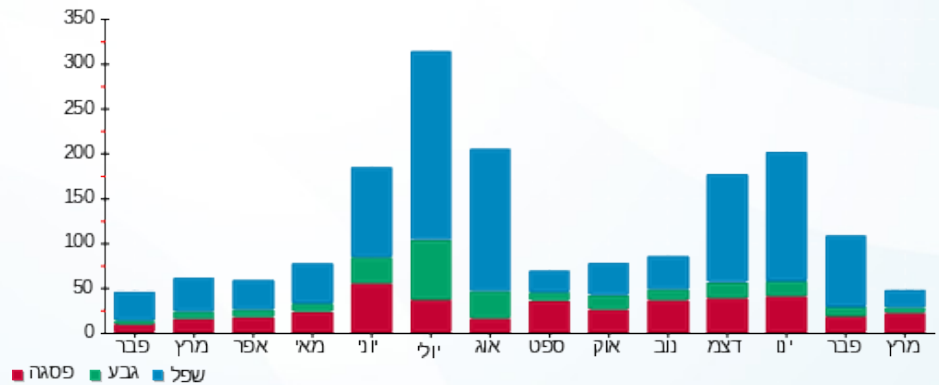

16/03/20 תאריך הפקה:
 15/03/20 תאריך קריאה נוכחית:
 16/02/20 תאריך קריאה קודמת:

שם דייר: Clore House 317
 שם אתר: בית קלור

לקוח/ה נכבד/ה, אנו מתכבדים להגיש את חישוב צריכת החשמל לתקופה 15/03/20 - 16/02/20:

3 - 81038197 (1x40)

סוג תעריף	סוג צריכה	קריאה קודמת	קריאה נוכחית	סה"כ צריכה בקוט"ש	מחיר לקוט"ש בא"ג	סה"כ לתשלום
פרטי חשבון עבור תאריכים:		16/02/20	15/03/20			
767		9,476.20	9,601.15	124.95	44.84	56.03 ₪

סה"כ לדייר:

שיא ביקוש	סה"כ
2.30	124.95
	56.03 ₪

תשלום קבוע	תשלום עבור גודל חיבור בKVA (1x40)	סה"כ לתשלום	לא כולל מע"מ
19.97 ₪	1.38 ₪	77.38 ₪	

התפלגות חיוב בש"ח לפי תעו"ז

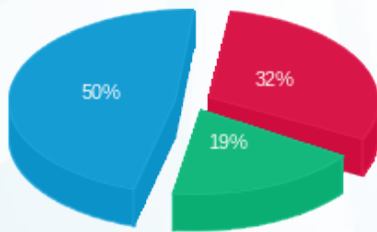

פסגה (17.67 ₪) ■
 גבע (10.45 ₪) ■
 שפל (27.91 ₪) ■

הסטוריית צריכה בקוט"ש

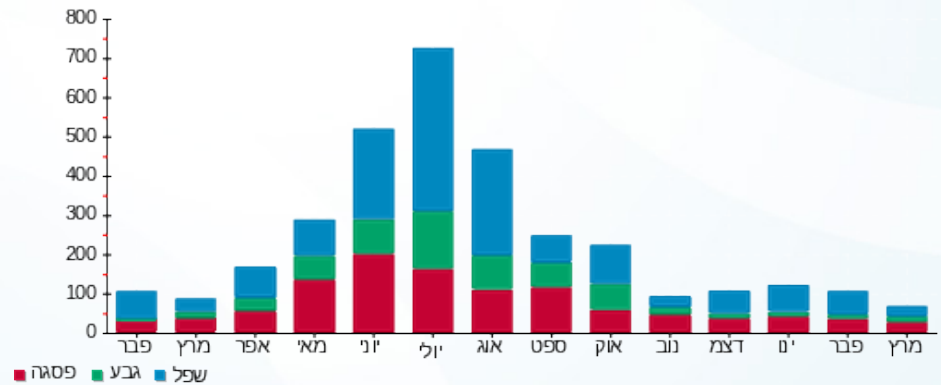

16/03/20 תאריך הפקה:
 15/03/20 תאריך קריאה נוכחית:
 16/02/20 תאריך קריאה קודמת:

שם דייר: Clore House 318
 שם אתר: בית קלור

לקוח/ה נכבד/ה, אנו מתכבדים להגיש את חישוב צריכת החשמל לתקופה 15/03/20 - 16/02/20:

2 - 81038197 (1x40)

סוג תעריף	סוג צריכה	קריאה קודמת	קריאה נוכחית	סה"כ צריכה בקוט"ש	מחיר לקוט"ש בא"ג	סה"כ לתשלום
פרטי חשבון עבור תאריכים:		16/02/20	15/03/20			
767		9,929.80	10,032.50	102.70	44.84	46.05 ₪

סה"כ לדייר:

שיא ביקוש	סה"כ
1.60	102.70
	46.05 ₪

תשלום קבוע	תשלום עבור גודל חיבור בKVA (1x40)	סה"כ לתשלום	לא כולל מע"מ
19.97 ₪	1.38 ₪	67.40 ₪	

התפלגות חיוב בש"ח לפי תעו"ז

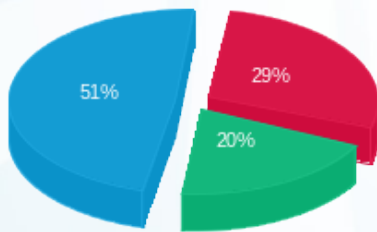

פסגה (13.50 ₪) ■
 גבע (9.26 ₪) ■
 שפל (23.29 ₪) ■

הסטוריית צריכה בקוט"ש

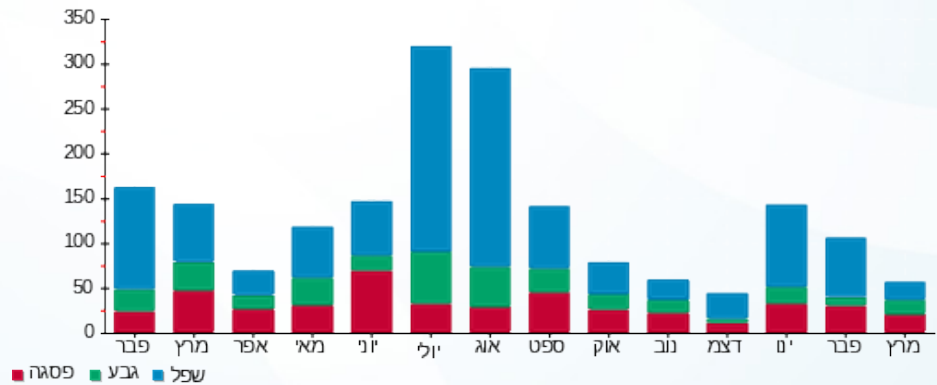

16/03/20 תאריך הפקה:
 15/03/20 תאריך קריאה נוכחית:
 16/02/20 תאריך קריאה קודמת:

שם דייר: Clore House 319
 שם אתר: בית קלור

לקוח/ה נכבד/ה, אנו מתכבדים להגיש את חישוב צריכת החשמל לתקופה 15/03/20 - 16/02/20:

5 - 81038197 (1x40)

סוג תעריף	סוג צריכה	קריאה קודמת	קריאה נוכחית	סה"כ צריכה בקוט"ש	מחיר לקוט"ש בא"ג	סה"כ לתשלום
פרטי חשבון עבור תאריכים:		16/02/20	15/03/20			
767		8,695.60	8,754.45	58.85	44.84	26.39 ₪

סה"כ לדייר:

סה"כ	שיא ביקוש
58.85	1.75
26.39 ₪	

19.97 ₪	תשלום קבוע	
1.38 ₪	תשלום עבור גודל חיבור בKVA (1x40)	
47.74 ₪	סה"כ לתשלום	לא כולל מע"מ

התפלגות חיוב בש"ח לפי תעו"ז

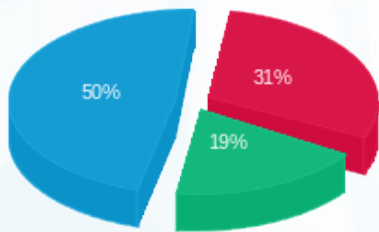

פסגה (8.23 ₪) ■
 גבע (4.93 ₪) ■
 שפל (13.23 ₪) ■

הסטוריית צריכה בקוט"ש

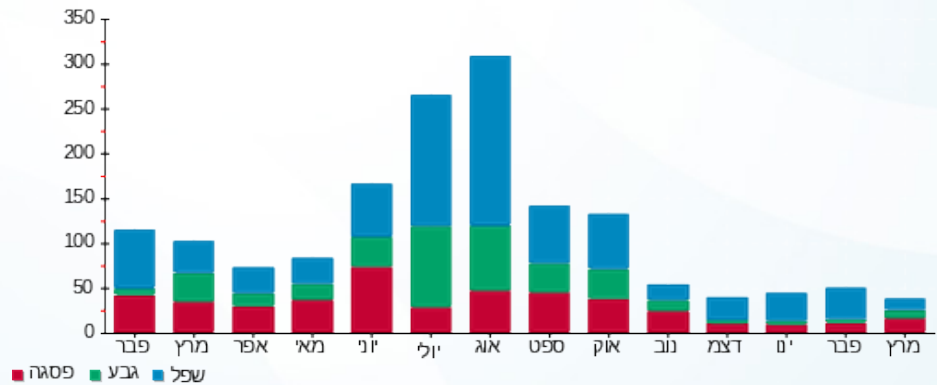



16/03/20 תאריך הפקה:
 15/03/20 תאריך קריאה נוכחית:
 16/02/20 תאריך קריאה קודמת:

שם דייר: Clore House 320
 שם אתר: בית קלור

לקוח/ה נכבד/ה, אנו מתכבדים להגיש את חישוב צריכת החשמל לתקופה 15/03/20 - 16/02/20:

4 - 81038197 (1x40)

סוג תעריף	סוג צריכה	קריאה קודמת	קריאה נוכחית	סה"כ צריכה בקוט"ש	מחיר לקוט"ש בא"ג	סה"כ לתשלום
פרטי חשבון עבור תאריכים:		16/02/20	15/03/20			
767		8,108.10	8,194.90	86.80	44.84	38.92 ₪

סה"כ לדייר:

שיא ביקוש	סה"כ
1.85	86.80
	38.92 ₪

19.97 ₪	תשלום קבוע	
1.38 ₪	תשלום עבור גודל חיבור בKVA (1x40)	
60.27 ₪	סה"כ לתשלום	לא כולל מע"מ

התפלגות חיוב בש"ח לפי תעו"ז

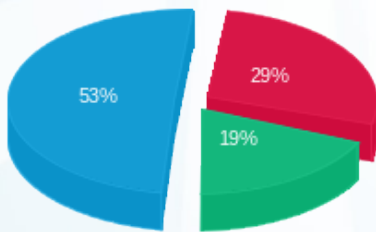

פסגה (11.17 ₪) ■
 גבע (7.31 ₪) ■
 שפל (20.45 ₪) ■

הסטוריית צריכה בקוט"ש

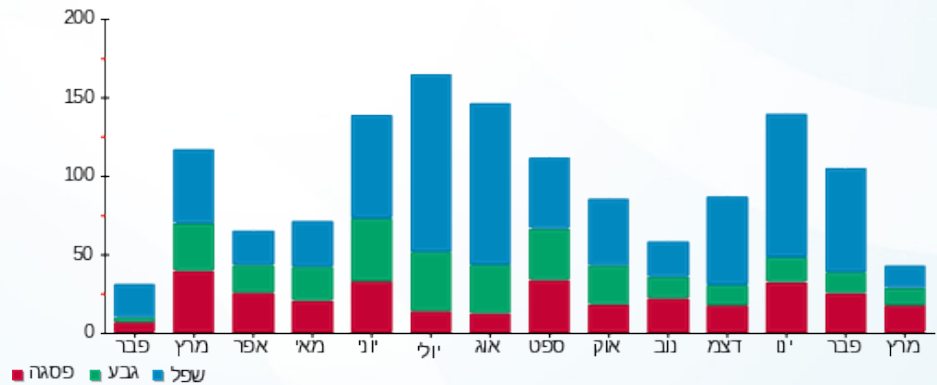



16/03/20 תאריך הפקה:
 15/03/20 תאריך קריאה נוכחית:
 16/02/20 תאריך קריאה קודמת:

שם דייר: Clore House 321
 שם אתר: בית קלור

לקוח/ה נכבד/ה, אנו מתכבדים להגיש את חישוב צריכת החשמל לתקופה 15/03/20 - 16/02/20:

7 - 81038197 (1x40)

סוג תעריף	סוג צריכה	קריאה קודמת	קריאה נוכחית	סה"כ צריכה בקוט"ש	מחיר לקוט"ש בא"ג	סה"כ לתשלום
פרטי חשבון עבור תאריכים:		16/02/20	15/03/20			
767		12,457.75	12,529.85	72.10	44.84	32.33 ₪

סה"כ לדייר:

סה"כ	שיא ביקוש
72.10	0.95
32.33 ₪	

19.97 ₪	תשלום קבוע	
1.38 ₪	תשלום עבור גודל חיבור בKVA (1x40)	
53.68 ₪	סה"כ לתשלום	לא כולל מע"מ

התפלגות חיוב בש"ח לפי תעו"ז

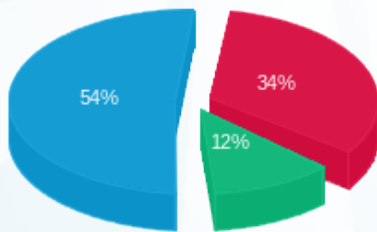

פסגה (11.14 ₪)
 גבע (3.79 ₪)
 שפל (17.40 ₪)

הסטוריית צריכה בקוט"ש

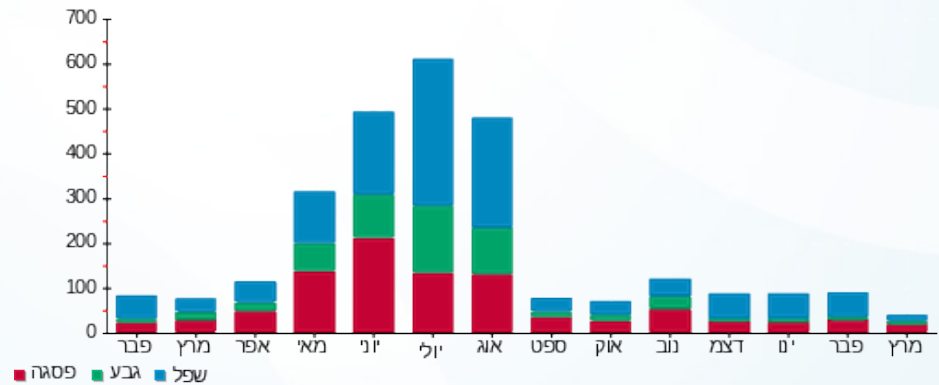

16/03/20 תאריך הפקה:
 15/03/20 תאריך קריאה נוכחית:
 16/02/20 תאריך קריאה קודמת:

שם דייר: Clore House 322
 שם אתר: בית קלור

לקוח/ה נכבד/ה, אנו מתכבדים להגיש את חישוב צריכת החשמל לתקופה 15/03/20 - 16/02/20:

6 - 81038197 (1x40)

סוג תעריף	סוג צריכה	קריאה קודמת	קריאה נוכחית	סה"כ צריכה בקוט"ש	מחיר לקוט"ש בא"ג	סה"כ לתשלום
פרטי חשבון עבור תאריכים:		16/02/20	15/03/20			
767		16,831.70	17,372.10	540.40	44.84	242.32 ₪

סה"כ לדייר:

שיא ביקוש	סה"כ
3.30	540.40
	242.32 ₪

19.97 ₪	תשלום קבוע	
1.38 ₪	תשלום עבור גודל חיבור בKVA (1x40)	
263.67 ₪	סה"כ לתשלום	לא כולל מע"מ

התפלגות חיוב בש"ח לפי תעו"ז

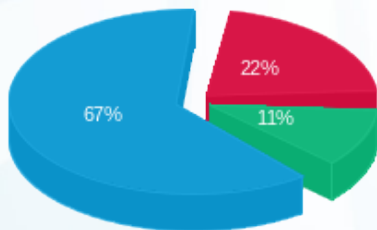

פסגה (53.38 ₪) ■
 גבע (27.11 ₪) ■
 שפל (161.83 ₪) ■

הסטוריית צריכה בקוט"ש

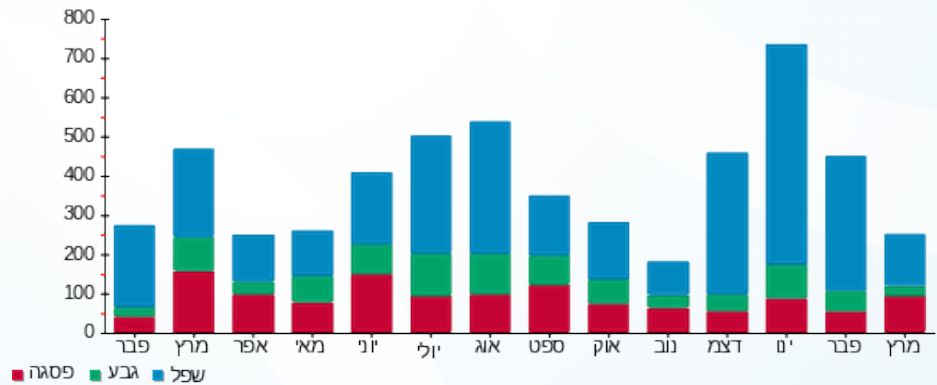



16/03/20 תאריך הפקה:
 15/03/20 תאריך קריאה נוכחית:
 16/02/20 תאריך קריאה קודמת:

שם דייר: Clore House B01
 שם אתר: בית קלור

לקוח/ה נכבד/ה, אנו מתכבדים להגיש את חישוב צריכת החשמל לתקופה 16/02/20 - 15/03/20:

1 - 81038308 (1x40)

סוג תעריף	סוג צריכה	קריאה קודמת	קריאה נוכחית	סה"כ צריכה בקוט"ש	מחיר לקוט"ש בא"ג	סה"כ לתשלום
פרטי חשבון עבור תאריכים:		16/02/20	15/03/20			
767		12,071.62	12,355.11	283.49	44.84	127.12 ₪

סה"כ לדייר:

שיא ביקוש	סה"כ
1.61	283.49
	127.12 ₪

19.97 ₪	תשלום קבוע	
1.38 ₪	תשלום עבור גודל חיבור בKVA (1x40)	
148.47 ₪	סה"כ לתשלום	לא כולל מע"מ

התפלגות חיוב בש"ח לפי תעו"ז

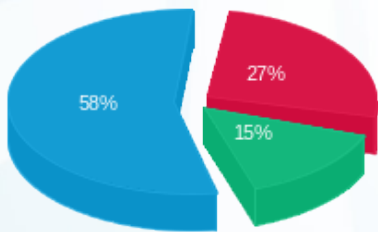

פסגה (₪ 34.56)
 גבע (₪ 19.03)
 שפל (₪ 73.53)

הסטוריית צריכה בקוט"ש

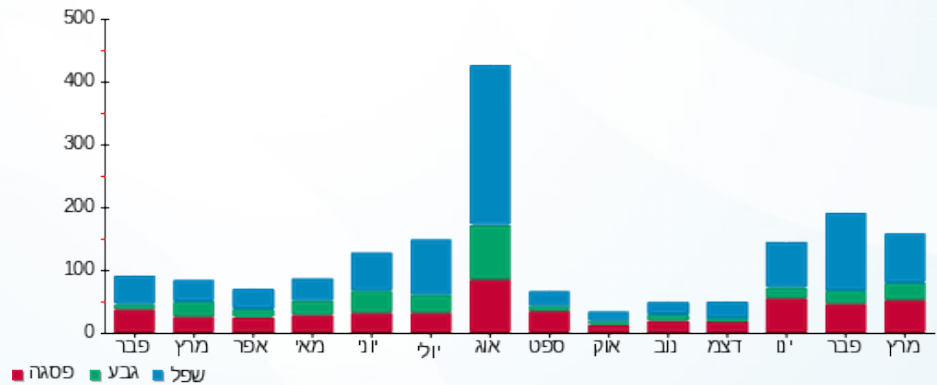

16/03/20 תאריך הפקה:
 15/03/20 תאריך קריאה נוכחית:
 16/02/20 תאריך קריאה קודמת:

שם דייר: Clore House B02
 שם אתר: בית קלור

לקוח/ה נכבד/ה, אנו מתכבדים להגיש את חישוב צריכת החשמל לתקופה 16/02/20 - 15/03/20:

2 - 81038308 (1x40)

סוג תעריף	סוג צריכה	קריאה קודמת	קריאה נוכחית	סה"כ צריכה בקוט"ש	מחיר לקוט"ש בא"ג	סה"כ לתשלום
פרטי חשבון עבור תאריכים:		16/02/20	15/03/20			
767		12,825.34	12,985.16	159.83	44.84	71.67 ₪

סה"כ לדייר:

שיא ביקוש	סה"כ
1.67	159.83
	71.67 ₪

19.97 ₪	תשלום קבוע	
1.38 ₪	תשלום עבור גודל חיבור בKVA (1x40)	
93.02 ₪	סה"כ לתשלום	לא כולל מע"מ

התפלגות חיוב בש"ח לפי תעו"ז

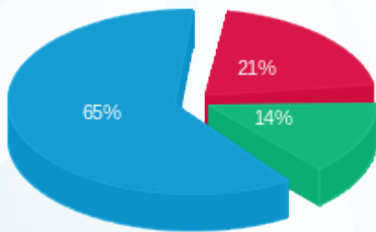

פסגה (14.98 ₪) ■
 גבע (10.02 ₪) ■
 שפל (46.67 ₪) ■

הסטוריית צריכה בקוט"ש

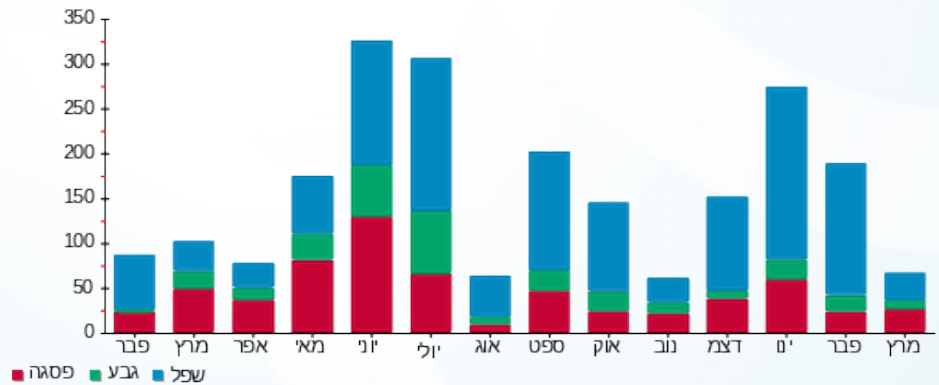



16/03/20 תאריך הפקה:
 15/03/20 תאריך קריאה נוכחית:
 16/02/20 תאריך קריאה קודמת:

שם דייר: Clore House B03
 שם אתר: בית קלור

לקוח/ה נכבד/ה, אנו מתכבדים להגיש את חישוב צריכת החשמל לתקופה 15/03/20 - 16/02/20:

3 - 81038308 (1x40)

סוג תעריף	סוג צריכה	קריאה קודמת	קריאה נוכחית	סה"כ צריכה בקוט"ש	מחיר לקוט"ש בא"ג	סה"כ לתשלום
פרטי חשבון עבור תאריכים:		16/02/20	15/03/20			
767		9,201.65	9,295.23	93.58	44.84	41.96 ₪

סה"כ לדייר:

שיא ביקוש	סה"כ
1.74	93.58
	41.96 ₪

19.97 ₪	תשלום קבוע	
1.38 ₪	תשלום עבור גודל חיבור בKVA (1x40)	
63.31 ₪	סה"כ לתשלום	לא כולל מע"מ

התפלגות חיוב בש"ח לפי תעו"ז

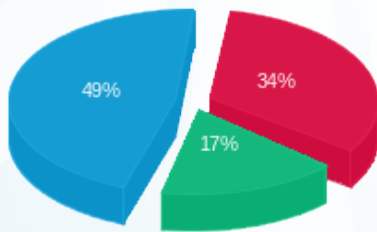

פסגה (14.29 ₪) ■
 גבע (7.25 ₪) ■
 שפל (20.42 ₪) ■

הסטוריית צריכה בקוט"ש

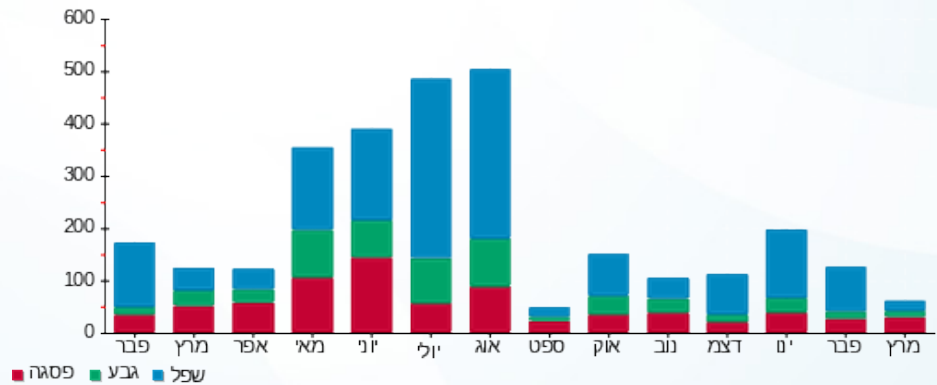

16/03/20 תאריך הפקה:
 15/03/20 תאריך קריאה נוכחית:
 16/02/20 תאריך קריאה קודמת:

שם דייר: Clore House B04
 שם אתר: בית קלור

לקוח/ה נכבד/ה, אנו מתכבדים להגיש את חישוב צריכת החשמל לתקופה 15/03/20 - 16/02/20:

4 - 81038308 (1x40)

סוג תעריף	סוג צריכה	קריאה קודמת	קריאה נוכחית	סה"כ צריכה בקוט"ש	מחיר לקוט"ש בא"ג	סה"כ לתשלום
פרטי חשבון עבור תאריכים:		16/02/20	15/03/20			
767		9,126.41	9,262.04	135.63	44.84	60.82 ₪

סה"כ לדייר:

שיא ביקוש	סה"כ
0.68	135.63
	60.82 ₪

19.97 ₪	תשלום קבוע	
1.38 ₪	תשלום עבור גודל חיבור בKVA (1x40)	
82.17 ₪	סה"כ לתשלום	לא כולל מע"מ

התפלגות חיוב בש"ח לפי תעו"ז

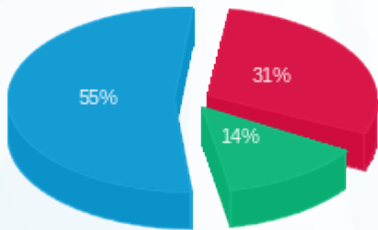

פסגה (18.78 ₪)
 גבע (8.34 ₪)
 שפל (33.69 ₪)

הסטוריית צריכה בקוט"ש

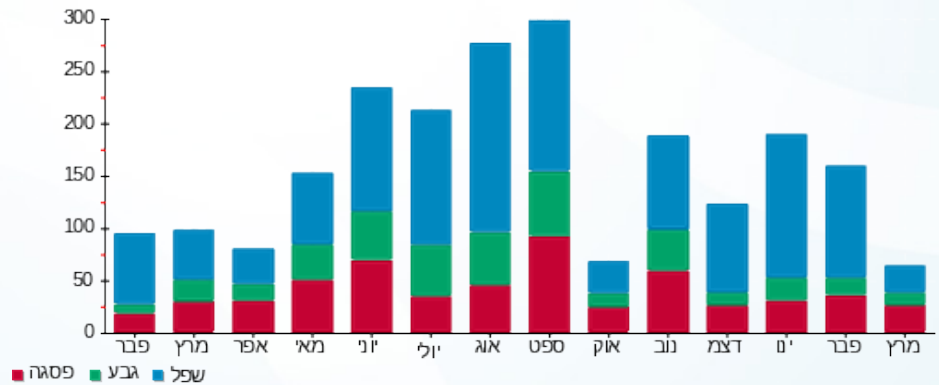

16/03/20 תאריך הפקה:
 15/03/20 תאריך קריאה נוכחית:
 16/02/20 תאריך קריאה קודמת:

שם דייר: Clore House B05
 שם אתר: בית קלור

לקוח/ה נכבד/ה, אנו מתכבדים להגיש את חישוב צריכת החשמל לתקופה 15/03/20 - 16/02/20:

5 - 81038308 (1x40)

סוג תעריף	סוג צריכה	קריאה קודמת	קריאה נוכחית	סה"כ צריכה בקוט"ש	מחיר לקוט"ש בא"ג	סה"כ לתשלום
פרטי חשבון עבור תאריכים:		16/02/20	15/03/20			
767		8,107.27	8,202.65	95.38	44.84	42.77 ₪

סה"כ לדייר:

שיא ביקוש	סה"כ
1.48	95.38
	42.77 ₪

19.97 ₪	תשלום קבוע	
1.38 ₪	תשלום עבור גודל חיבור בKVA (1x40)	
64.12 ₪	סה"כ לתשלום	לא כולל מע"מ

התפלגות חיוב בש"ח לפי תעו"ז

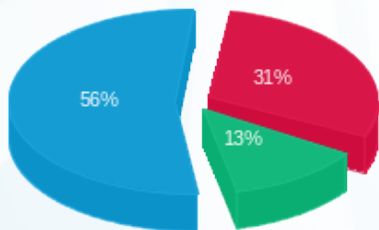

פסגה (₪ 13.30) ■
 גבע (₪ 5.53) ■
 שפל (₪ 23.94) ■

הסטוריית צריכה בקוט"ש

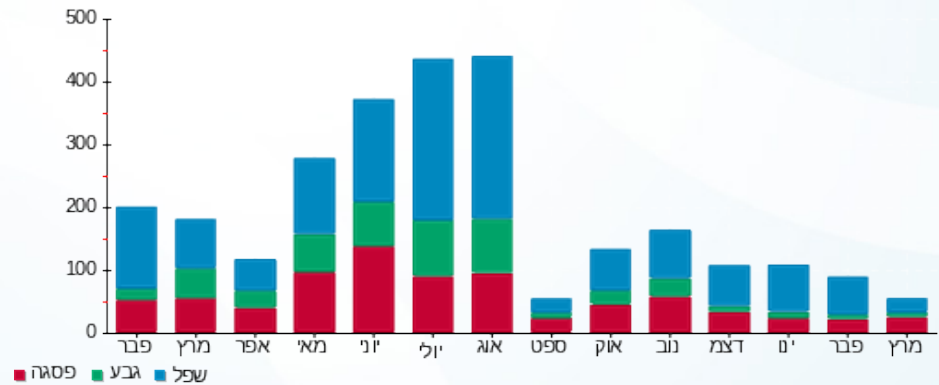



16/03/20 תאריך הפקה:
 15/03/20 תאריך קריאה נוכחית:
 16/02/20 תאריך קריאה קודמת:

שם דייר: Clore House B06
 שם אתר: בית קלור

לקוח/ה נכבד/ה, אנו מתכבדים להגיש את חישוב צריכת החשמל לתקופה 15/03/20 - 16/02/20:

6 - 81038308 (1x40)

סוג תעריף	סוג צריכה	קריאה קודמת	קריאה נוכחית	סה"כ צריכה בקוט"ש	מחיר לקוט"ש בא"ג	סה"כ לתשלום
פרטי חשבון עבור תאריכים:		16/02/20	15/03/20			
767		7,069.44	7,149.47	80.03	44.84	35.89 ₪

סה"כ לדייר:

שיא ביקוש	סה"כ
1.86	80.03
	35.89 ₪

19.97 ₪	תשלום קבוע	
1.38 ₪	תשלום עבור גודל חיבור בKVA (1x40)	
57.24 ₪	סה"כ לתשלום	לא כולל מע"מ

התפלגות חיוב בש"ח לפי תעו"ז

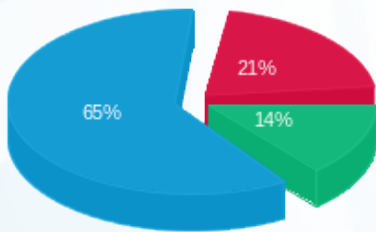

פסגה (7.58 ₪) 65%
 גבע (5.02 ₪) 14%
 שפל (23.29 ₪) 21%

הסטוריית צריכה בקוט"ש

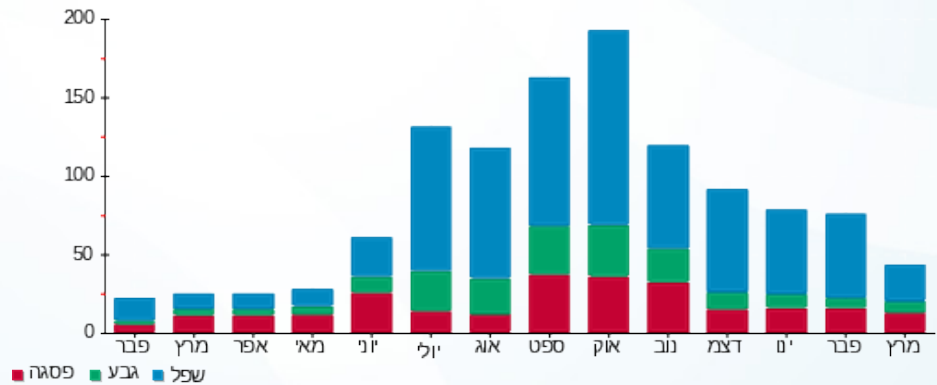

16/03/20 תאריך הפקה:
 15/03/20 תאריך קריאה נוכחית:
 16/02/20 תאריך קריאה קודמת:

שם דייר: Clore House B07
 שם אתר: בית קלור

לקוח/ה נכבד/ה, אנו מתכבדים להגיש את חישוב צריכת החשמל לתקופה 15/03/20 - 16/02/20:

7 - 81038308 (1x40)

סוג תעריף	סוג צריכה	קריאה קודמת	קריאה נוכחית	סה"כ צריכה בקוט"ש	מחיר לקוט"ש בא"ג	סה"כ לתשלום
פרטי חשבון עבור תאריכים:		16/02/20	15/03/20			
767		9,028.64	9,114.36	85.72	44.84	38.44 ₪

סה"כ לדייר:

סה"כ	שיא ביקוש
85.72	0.76
38.44 ₪	

19.97 ₪	תשלום קבוע	
1.38 ₪	תשלום עבור גודל חיבור בKVA (1x40)	
59.79 ₪	סה"כ לתשלום	לא כולל מע"מ

התפלגות חיוב בש"ח לפי תעו"ז

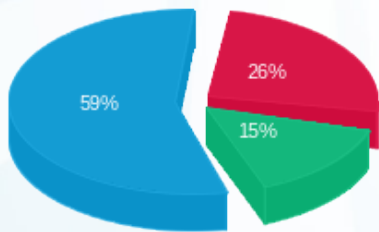

פסגה (10.006 ₪) ■
 גבע (5.81 ₪) ■
 שפל (22.62 ₪) ■

הסטוריית צריכה בקוט"ש

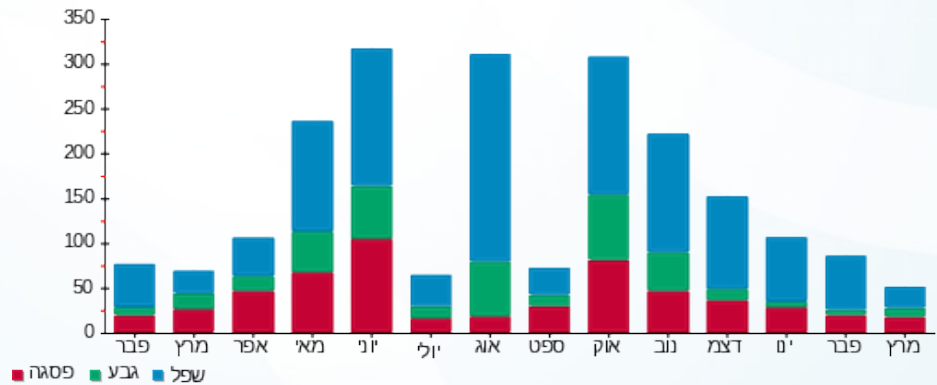

16/03/20 תאריך הפקה:
 15/03/20 תאריך קריאה נוכחית:
 16/02/20 תאריך קריאה קודמת:

שם דייר: Clore House B08
 שם אתר: בית קלור

לקוח/ה נכבד/ה, אנו מתכבדים להגיש את חישוב צריכת החשמל לתקופה 15/03/20 - 16/02/20:

8 - 81038308 (1x40)

סוג תעריף	סוג צריכה	קריאה קודמת	קריאה נוכחית	סה"כ צריכה בקוט"ש	מחיר לקוט"ש בא"ג	סה"כ לתשלום
פרטי חשבון עבור תאריכים:		16/02/20	15/03/20			
767		9,146.66	9,216.97	70.31	44.84	31.53 ₪

סה"כ לדייר:

שיא ביקוש	סה"כ
0.77	70.31
	31.53 ₪

19.97 ₪	תשלום קבוע	
1.38 ₪	תשלום עבור גודל חיבור בKVA (1x40)	
52.88 ₪	סה"כ לתשלום	לא כולל מע"מ

התפלגות חיוב בש"ח לפי תעו"ז

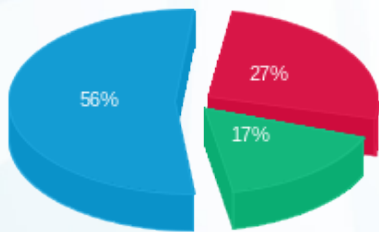

פסגה (8.63 ₪) ■
 גבע (5.34 ₪) ■
 שפל (17.55 ₪) ■

הסטוריית צריכה בקוט"ש

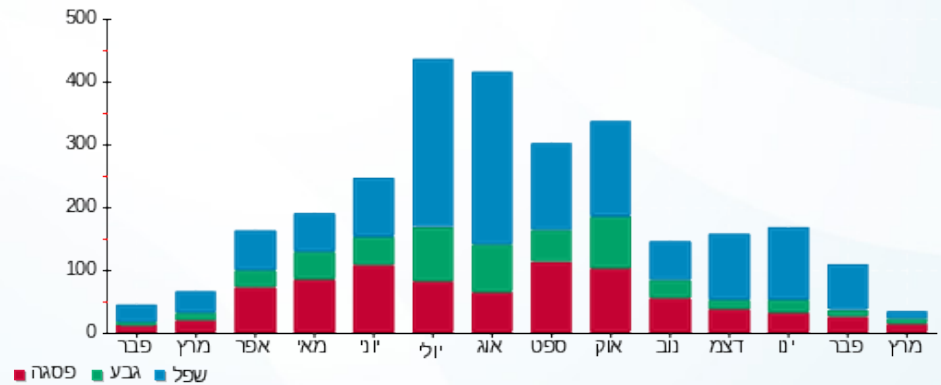

16/03/20 תאריך הפקה:
 15/03/20 תאריך קריאה נוכחית:
 16/02/20 תאריך קריאה קודמת:

שם דייר: Clore House B09
 שם אתר: בית קלור

לקוח/ה נכבד/ה, אנו מתכבדים להגיש את חישוב צריכת החשמל לתקופה 15/03/20 - 16/02/20:

9 - 81038308(1x40)

סוג תעריף	סוג צריכה	קריאה קודמת	קריאה נוכחית	סה"כ צריכה בקוט"ש	מחיר לקוט"ש בא"ג	סה"כ לתשלום
פרטי חשבון עבור תאריכים:		16/02/20	15/03/20			
767		9,537.35	9,714.75	177.40	44.84	79.55 ₪

סה"כ לדייר:

שיא ביקוש	סה"כ
1.97	177.40
	79.55 ₪

19.97 ₪	תשלום קבוע	
1.38 ₪	תשלום עבור גודל חיבור בKVA (1x40)	
100.90 ₪	סה"כ לתשלום	לא כולל מע"מ

התפלגות חיוב בש"ח לפי תעו"ז

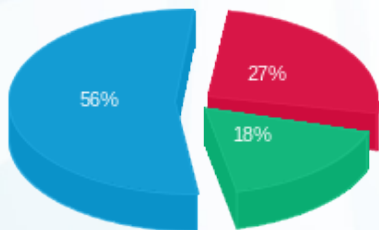

פסגה (21.15 ₪) ■
 גבע (13.93 ₪) ■
 שפל (44.47 ₪) ■

הסטוריית צריכה בקוט"ש

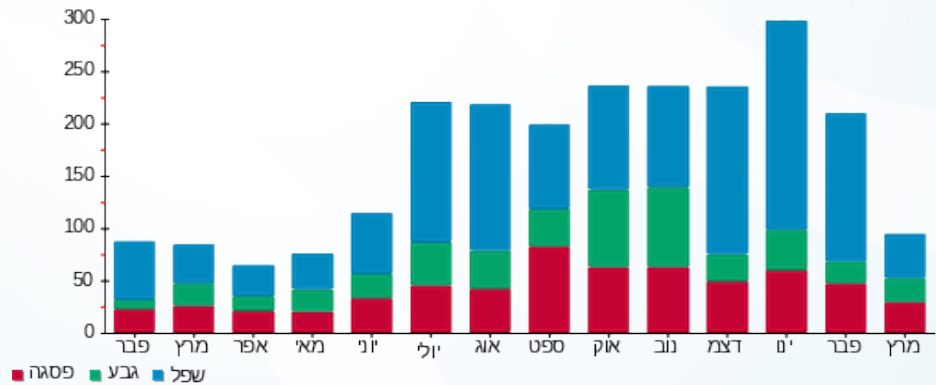



16/03/20 תאריך הפקה:
 15/03/20 תאריך קריאה נוכחית:
 16/02/20 תאריך קריאה קודמת:

שם דייר: Clore House B10
 שם אתר: בית קלור

לקוח/ה נכבד/ה, אנו מתכבדים להגיש את חישוב צריכת החשמל לתקופה 15/03/20 - 16/02/20:

10 - 81038308(1x40)

סוג תעריף	סוג צריכה	קריאה קודמת	קריאה נוכחית	סה"כ צריכה בקוט"ש	מחיר לקוט"ש בא"ג	סה"כ לתשלום
פרטי חשבון עבור תאריכים:		16/02/20	15/03/20			
767		9,232.00	9,313.04	81.05	44.84	36.34 ₪

סה"כ לדייר:

שיא ביקוש	סה"כ
1.02	81.05
	36.34 ₪

19.97 ₪	תשלום קבוע	
1.38 ₪	תשלום עבור גודל חיבור בKVA (1x40)	
57.69 ₪	סה"כ לתשלום	לא כולל מע"מ

התפלגות חיוב בש"ח לפי תעו"ז

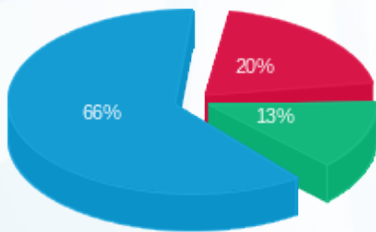

פסגה (7.43 ₪) ■
 גבע (4.84 ₪) ■
 שפל (24.07 ₪) ■

הסטוריית צריכה בקוט"ש

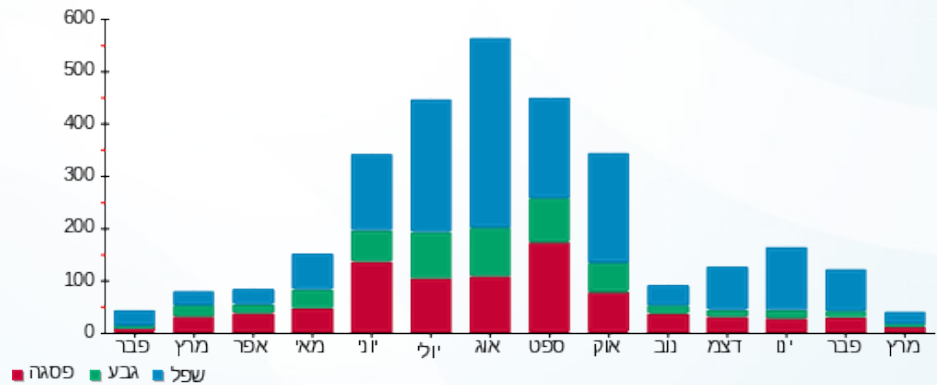

16/03/20 תאריך הפקה:
 15/03/20 תאריך קריאה נוכחית:
 16/02/20 תאריך קריאה קודמת:

שם דייר: Clore House B11
 שם אתר: בית קלור

לקוח/ה נכבד/ה, אנו מתכבדים להגיש את חישוב צריכת החשמל לתקופה 15/03/20 - 16/02/20:

11 - 81038308 (1x40)

סוג תעריף	סוג צריכה	קריאה קודמת	קריאה נוכחית	סה"כ צריכה בקוט"ש	מחיר לקוט"ש בא"ג	סה"כ לתשלום
פרטי חשבון עבור תאריכים:		16/02/20	15/03/20			
767		16,838.78	16,896.43	57.66	44.84	25.85 ₪

סה"כ לדייר:

שיא ביקוש	סה"כ
0.84	57.66
	25.85 ₪

19.97 ₪	תשלום קבוע	
1.38 ₪	תשלום עבור גודל חיבור בKVA (1x40)	
47.20 ₪	סה"כ לתשלום	לא כולל מע"מ

התפלגות חיוב בש"ח לפי תעו"ז

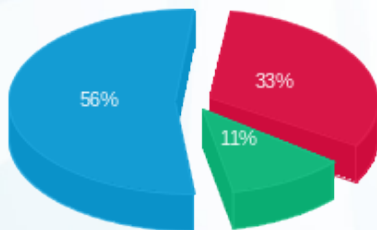

פסגה (8.51 ₪) ■
 גבע (2.97 ₪) ■
 שפל (14.37 ₪) ■

הסטוריית צריכה בקוט"ש

