

18/03/20 תאריך הפקה:
 11/03/20 תאריך קריאה נוכחית:
 12/02/20 תאריך קריאה קודמת:

שם דייר: אבני טל
 שם אתר: בית מור

לקוח/ה נכבד/ה, אנו מתכבדים להגיש את חישוב צריכת החשמל לתקופה 11/03/20 - 12/02/20:

אבני טל - 2 - 00018375 (0x0)

סוג תעריף	סוג צריכה	קריאה קודמת	קריאה נוכחית	סה"כ צריכה בקוט"ש	מחיר לקוט"ש בא"ג	סה"כ לתשלום
פרטי חשבון עבור תאריכים:						
777	פסגה	12/02/20	29/02/20	456.14	93.10	424.67 ₪
778	גבע	360,507.97	360,573.92	65.95	56.22	37.07 ₪
779	שפל	198,432.90	199,858.59	1,425.69	34.70	494.72 ₪
פרטי חשבון עבור תאריכים:						
777	פסגה	521,475.25	522,538.81	1,063.56	45.44	483.28 ₪
778	גבע	360,573.92	360,598.81	24.89	37.65	9.37 ₪
779	שפל	199,858.59	199,890.73	32.14	31.07	9.98 ₪

סה"כ לדייר:

פסגה	גבע	שפל	סה"כ	שיא ביקוש
1,519.70	90.83	1,457.83	3,068.36	33.90
₪ 907.95	₪ 46.45	₪ 504.70	₪ 1,459.09	

סה"כ צריכה
 סה"כ לתשלום

200.95 ₪	תשלום קבוע	
0.00 ₪	תשלום עבור גודל חיבור בKVA (0x0)	
1,660.04 ₪	סה"כ לתשלום	לא כולל מע"מ

התפלגות חיוב בש"ח לפי תעו"ז

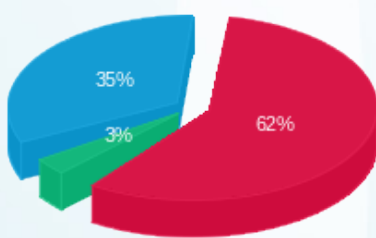

פסגה (907.95 ₪) 62%
 גבע (46.45 ₪) 3%
 שפל (504.70 ₪) 35%

הסטוריית צריכה בקוט"ש

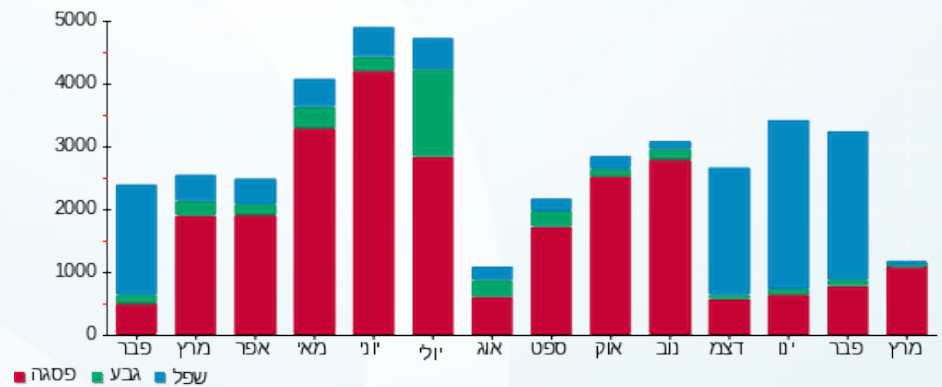



18/03/20 תאריך הפקה:
 11/03/20 תאריך קריאה נוכחית:
 12/02/20 תאריך קריאה קודמת:

שם דייר: אבני טל 2
שם אתר: בית מור

לקוח/ה נכבד/ה, אנו מתכבדים להגיש את חישוב צריכת החשמל לתקופה 11/03/20 - 12/02/20:

אבני טל - 1 - 00013069 (0x0)

סוג תעריף	סוג צריכה	קריאה קודמת	קריאה נוכחית	סה"כ צריכה בקוט"ש	מחיר לקוט"ש בא"ג	סה"כ לתשלום
פרטי חשבון עבור תאריכים:						
		12/02/20	29/02/20			
777	פסגה	27,921.21	27,940.11	18.90	93.10	17.60 ₪
778	גבע	6,013.78	6,019.43	5.65	56.22	3.17 ₪
779	שפל	15,370.38	15,427.85	57.48	34.70	19.94 ₪
פרטי חשבון עבור תאריכים:						
		01/03/20	11/03/20			
777	פסגה	27,940.11	27,968.74	28.63	45.44	13.01 ₪
778	גבע	6,019.43	6,023.97	4.54	37.65	1.71 ₪
779	שפל	15,427.85	15,437.87	10.02	31.07	3.11 ₪

אבני טל - 8 - 00018375 (0x0)

סוג תעריף	סוג צריכה	קריאה קודמת	קריאה נוכחית	סה"כ צריכה בקוט"ש	מחיר לקוט"ש בא"ג	סה"כ לתשלום
פרטי חשבון עבור תאריכים:						
		12/02/20	29/02/20			
777	פסגה	6,058.55	6,091.60	33.05	93.10	30.77 ₪
778	גבע	1,194.02	1,207.16	13.15	56.22	7.39 ₪
779	שפל	3,177.69	3,304.59	126.90	34.70	44.03 ₪
פרטי חשבון עבור תאריכים:						
		01/03/20	11/03/20			
777	פסגה	6,091.60	6,155.65	64.05	45.44	29.10 ₪
778	גבע	1,207.16	1,208.67	1.51	37.65	0.57 ₪
779	שפל	3,304.59	3,310.54	5.94	31.07	1.85 ₪

סה"כ לדייר:

פסגה	גבע	שפל	סה"כ	שיא ביקוש
144.63	24.85	200.34	369.81	1.78
90.48 ₪	12.84 ₪	68.94 ₪	172.26 ₪	

סה"כ צריכה
סה"כ לתשלום

200.95 ₪	תשלום קבוע	
0.00 ₪	תשלום עבור גודל חיבור בKVA (0x0)	
373.21 ₪	סה"כ לתשלום	לא כולל מע"מ





התפלגות חיוב בש"ח לפי תעו"ז

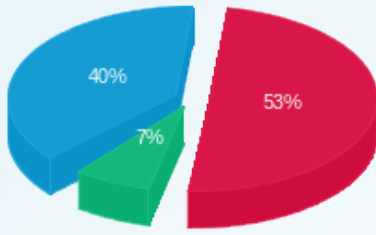

- פסגה (90.48 טו)
- גבע (12.84 טו)
- שפל (68.94 טו)

הסטוריית צריכה בקוט"ש

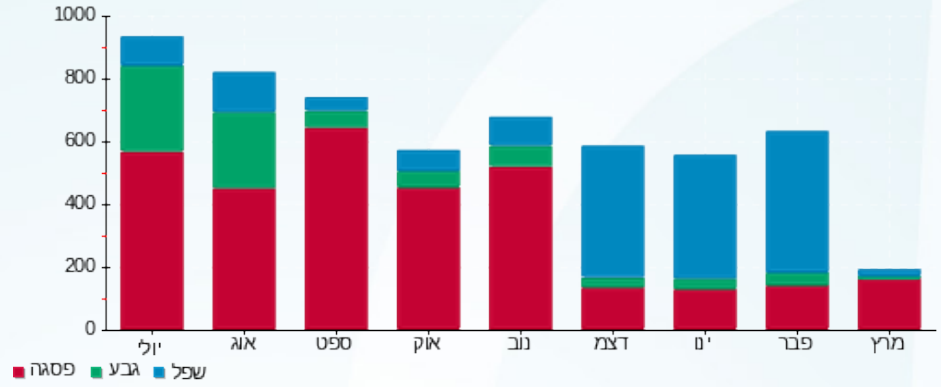



18/03/20 תאריך הפקה:
 11/03/20 תאריך קריאה נוכחית:
 12/02/20 תאריך קריאה קודמת:

שם דייר: אדם מילא 2
שם אתר: בית מור

לקוח/ה נכבד/ה, אנו מתכבדים להגיש את חישוב צריכת החשמל לתקופה 12/02/20 - 11/03/20:

אדם מילוא - קומה 0 - 3 - 00018375(0x0)

סוג תעריף	סוג צריכה	קריאה קודמת	קריאה נוכחית	סה"כ צריכה בקוט"ש	מחיר לקוט"ש בא"ג	סה"כ לתשלום
פרטי חשבון עבור תאריכים:						
		12/02/20	29/02/20			
777	פסגה	1,528,425.04	1,530,248.71	1,823.67	93.10	1,697.84 ₪
778	גבע	1,223,397.62	1,224,276.31	878.68	56.22	494.00 ₪
779	שפל	1,477,709.42	1,485,105.84	7,396.42	34.70	2,566.56 ₪
פרטי חשבון עבור תאריכים:						
		01/03/20	11/03/20			
777	פסגה	1,530,248.71	1,534,094.52	3,845.81	45.44	1,747.54 ₪
778	גבע	1,224,276.31	1,224,929.52	653.22	37.65	245.94 ₪
779	שפל	1,485,105.84	1,486,937.11	1,831.27	31.07	568.97 ₪

רונה כהן אדריכלים - 4 - 00018375(0x0)

סוג תעריף	סוג צריכה	קריאה קודמת	קריאה נוכחית	סה"כ צריכה בקוט"ש	מחיר לקוט"ש בא"ג	סה"כ לתשלום
פרטי חשבון עבור תאריכים:						
		12/02/20	29/02/20			
777	פסגה	95,950.28	96,126.70	-176.42	93.10	-164.25 ₪
778	גבע	48,368.09	48,424.07	-55.98	56.22	-31.47 ₪
779	שפל	48,630.05	49,121.75	-491.70	34.70	-170.62 ₪
פרטי חשבון עבור תאריכים:						
		01/03/20	11/03/20			
777	פסגה	96,126.70	96,413.23	-286.53	45.44	-130.20 ₪
778	גבע	48,424.07	48,469.62	-45.55	37.65	-17.15 ₪
779	שפל	49,121.75	49,211.40	-89.65	31.07	-27.85 ₪

ראשי מעגלים 6-9 11-35 - 6 - 00018375(0x0)

סוג תעריף	סוג צריכה	קריאה קודמת	קריאה נוכחית	סה"כ צריכה בקוט"ש	מחיר לקוט"ש בא"ג	סה"כ לתשלום
פרטי חשבון עבור תאריכים:						
		12/02/20	29/02/20			
777	פסגה	1,186,007.58	1,186,623.68	616.10	93.10	573.59 ₪
778	גבע	788,144.61	788,351.87	207.26	56.22	116.52 ₪
779	שפל	755,508.05	757,552.73	2,044.68	34.70	709.51 ₪
פרטי חשבון עבור תאריכים:						
		01/03/20	11/03/20			





ראשי מעגלים 6-9 11-35 6 - 00018375(0x0)

סוג תעריף	סוג צריכה	קריאה קודמת	קריאה נוכחית	סה"כ צריכה בקוט"ש	מחיר לקוט"ש בא"ג	סה"כ לתשלום
777	פסגה	1,186,623.68	1,187,836.62	1,212.94	45.44	551.16 ₪
778	גבע	788,351.87	788,484.40	132.53	37.65	49.90 ₪
779	שפל	757,552.73	757,883.18	330.45	31.07	102.67 ₪

שי יוכלמן אולפן - 7 - 00018375(0x0)

סוג תעריף	סוג צריכה	קריאה קודמת	קריאה נוכחית	סה"כ צריכה בקוט"ש	מחיר לקוט"ש בא"ג	סה"כ לתשלום
פרטי חשבון עבור תאריכים:						
		12/02/20	29/02/20			
777	פסגה	252,763.39	252,875.75	-112.36	93.10	-104.61 ₪
778	גבע	112,998.85	113,031.41	-32.56	56.22	-18.31 ₪
779	שפל	113,110.44	113,414.20	-303.76	34.70	-105.41 ₪
פרטי חשבון עבור תאריכים:						
		01/03/20	11/03/20			
777	פסגה	252,875.75	253,034.68	-158.93	45.44	-72.22 ₪
778	גבע	113,031.41	113,052.08	-20.67	37.65	-7.78 ₪
779	שפל	113,414.20	113,474.08	-59.88	31.07	-18.60 ₪

סה"כ לדייר:

פסגה	גבע	שפל	סה"כ	שיא ביקוש
6,764.28	1,716.93	10,657.83	19,139.04	94.73
₪ 4,098.85	₪ 831.64	₪ 3,625.22	₪ 8,555.72	

סה"כ צריכה
סה"כ לתשלום

200.95 ₪	תשלום קבוע	
0.00 ₪	תשלום עבור גודל חיבור בKVA (0x0)	
8,756.67 ₪	סה"כ לתשלום	לא כולל מע"מ



18/03/20 תאריך הפקה:
 11/03/20 תאריך קריאה נוכחית:
 12/02/20 תאריך קריאה קודמת:

שם דייר: אלוני
 שם אתר: בית מור

לקוח/ה נכבד/ה, אנו מתכבדים להגיש את חישוב צריכת החשמל לתקופה 11/03/20 - 12/02/20:

אלוני - 1 - 81023583(0x0)

סוג תעריף	סוג צריכה	קריאה קודמת	קריאה נוכחית	סה"כ צריכה בקוט"ש	מחיר לקוט"ש בא"ג	סה"כ לתשלום
פרטי חשבון עבור תאריכים:						
777	פסגה	12/02/20	29/02/20	54,912.40	93.10	77.57 ₪
778	גבע	14,608.97	14,650.79	41.83	56.22	23.52 ₪
779	שפל	32,773.06	33,149.14	376.08	34.70	130.50 ₪
פרטי חשבון עבור תאריכים:						
777	פסגה	01/03/20	11/03/20	55,150.09	45.44	108.01 ₪
778	גבע	14,650.79	14,671.14	20.35	37.65	7.66 ₪
779	שפל	33,149.14	33,210.73	61.59	31.07	19.14 ₪

סה"כ לדייר:

פסגה	גבע	שפל	סה"כ	שיא ביקוש
321.01	62.17	437.67	820.85	7.27
185.57 ₪	31.18 ₪	149.64 ₪	366.39 ₪	

סה"כ צריכה
 סה"כ לתשלום

200.95 ₪	תשלום קבוע	
0.00 ₪	תשלום עבור גודל חיבור בKVA (0x0)	
567.34 ₪	סה"כ לתשלום	לא כולל מע"מ

התפלגות חיוב בש"ח לפי תעו"ז

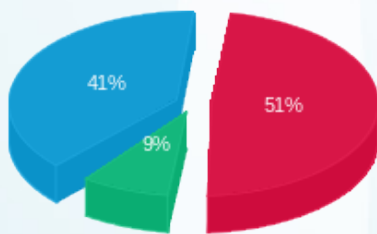

פסגה (185.57 ₪) ■
 גבע (31.18 ₪) ■
 שפל (149.64 ₪) ■

הסטוריית צריכה בקוט"ש

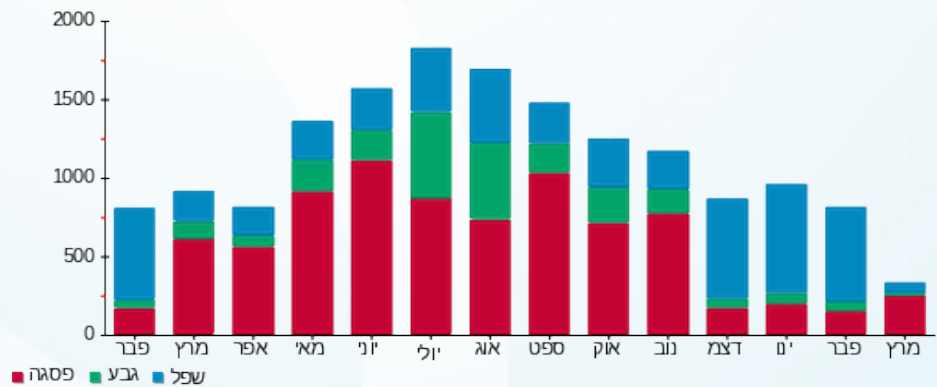

18/03/20 תאריך הפקה:
 11/03/20 תאריך קריאה נוכחית:
 12/02/20 תאריך קריאה קודמת:

שם דייר: ג'יגנטיק בע"מ
 שם אתר: בית מור

לקוח/ה נכבד/ה, אנו מתכבדים להגיש את חישוב צריכת החשמל לתקופה 11/03/20 - 12/02/20:

ג'יגנטיק בע"מ - 1 - 00018375(0x0)

סוג תעריף	סוג צריכה	קריאה קודמת	קריאה נוכחית	סה"כ צריכה בקוט"ש	מחיר לקוט"ש בא"ג	סה"כ לתשלום
פרטי חשבון עבור תאריכים:						
777	פסגה	12/02/20	29/02/20	153.26	93.10	142.69 ₪
778	גבע	130,767.00	130,809.80	42.80	56.22	24.06 ₪
779	שפל	180,427.65	181,029.36	601.71	34.70	208.79 ₪
פרטי חשבון עבור תאריכים:						
777	פסגה	171,450.06	171,727.99	277.92	45.44	126.29 ₪
778	גבע	130,809.80	130,830.06	20.26	37.65	7.63 ₪
779	שפל	181,029.36	181,070.76	41.40	31.07	12.86 ₪

סה"כ לדייר:

פסגה	גבע	שפל	סה"כ	שיא ביקוש
431.19	63.06	643.11	1,137.35	12.79
268.98 ₪	31.69 ₪	221.65 ₪	522.32 ₪	

סה"כ צריכה
 סה"כ לתשלום

200.95 ₪	תשלום קבוע	
0.00 ₪	תשלום עבור גודל חיבור בKVA (0x0)	
723.27 ₪	סה"כ לתשלום	לא כולל מע"מ

התפלגות חיוב בש"ח לפי תע"ר

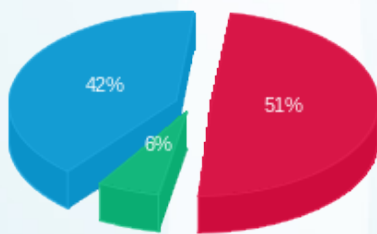

פסגה (268.98 ₪) 51%
 גבע (31.69 ₪) 6%
 שפל (221.65 ₪) 42%

הסטוריית צריכה בקוט"ש

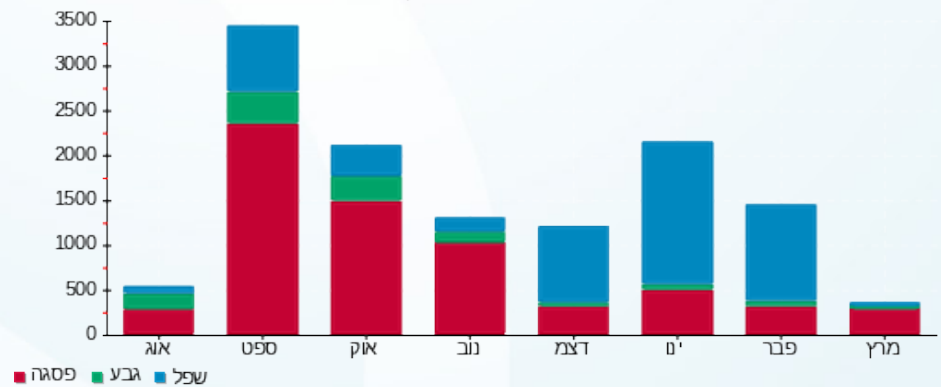

18/03/20 תאריך הפקדה:
 11/03/20 תאריך קריאה נוכחית:
 12/02/20 תאריך קריאה קודמת:

שם דייר: וראייטי
 שם אתר: בית מור

לקוח/ה נכבד/ה, אנו מתכבדים להגיש את חישוב צריכת החשמל לתקופה 12/02/20 - 11/03/20:

וראייטי - 1 - 81025481(0x0)

סה"כ לתשלום	מחיר לקוט"ש בא"ג	סה"כ צריכה בקוט"ש	קריאה נוכחית	קריאה קודמת	סוג צריכה	סוג תעריף
			29/02/20	12/02/20	פרטי חשבון עבור תאריכים:	
₪ 37.42	93.10	40.20	26,293.76	26,253.56	פסגה	777
₪ 11.94	56.22	21.23	6,600.49	6,579.26	גבע	778
₪ 76.09	34.70	219.27	16,759.52	16,540.25	שפל	779
			11/03/20	01/03/20	פרטי חשבון עבור תאריכים:	
₪ 54.52	45.44	119.99	26,413.75	26,293.76	פסגה	777
₪ 6.89	37.65	18.31	6,618.80	6,600.49	גבע	778
₪ 15.78	31.07	50.78	16,810.30	16,759.52	שפל	779

סה"כ לדייר:

שיא ביקוש	סה"כ	שפל	גבע	פסגה
7.83	469.77	270.05	39.54	160.19
	₪ 202.64	₪ 91.86	₪ 18.83	₪ 91.95

סה"כ צריכה
 סה"כ לתשלום

₪ 200.95	תשלום קבוע	
₪ 0.00	תשלום עבור גודל חיבור בKVA (0x0)	
₪ 403.59	סה"כ לתשלום	לא כולל מע"מ

התפלגות חיוב בש"ח לפי תעו"ז

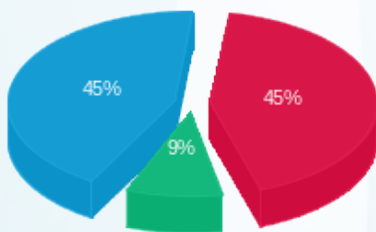

פסגה (₪ 91.95) ■
 גבע (₪ 18.83) ■
 שפל (₪ 91.86) ■

הסטוריית צריכה בקוט"ש

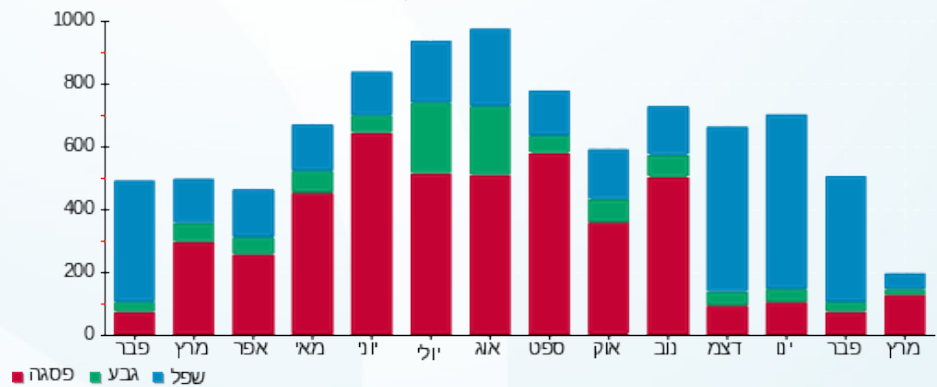

18/03/20 תאריך הפקה:
 11/03/20 תאריך קריאה נוכחית:
 12/02/20 תאריך קריאה קודמת:

שם דייר: טל ביטוח
 שם אתר: בית מור

לקוח/ה נכבד/ה, אנו מתכבדים להגיש את חישוב צריכת החשמל לתקופה 11/03/20 - 12/02/20:

טל ביטוח - 1 - 81025504(0x0)

סוג תעריף	סוג צריכה	קריאה קודמת	קריאה נוכחית	סה"כ צריכה בקוט"ש	מחיר לקוט"ש בא"ג	סה"כ לתשלום
פרטי חשבון עבור תאריכים:						
777	פסגה	12/02/20	29/02/20	81.92	93.10	76.26 ₪
778	גבע	13,048.10	13,088.84	40.74	56.22	22.91 ₪
779	שפל	39,765.03	40,233.76	468.73	34.70	162.65 ₪
פרטי חשבון עבור תאריכים:						
777	פסגה	43,293.06	43,525.85	232.80	45.44	105.78 ₪
778	גבע	13,088.84	13,119.94	31.10	37.65	11.71 ₪
779	שפל	40,233.76	40,321.83	88.07	31.07	27.36 ₪

סה"כ לדייר:

פסגה	גבע	שפל	סה"כ	שיא ביקוש
314.71	71.84	556.81	943.36	10.21
182.05 ₪	34.61 ₪	190.01 ₪	406.67 ₪	

סה"כ צריכה
 סה"כ לתשלום

200.95 ₪	תשלום קבוע	
0.00 ₪	תשלום עבור גודל חיבור בKVA (0x0)	
607.62 ₪	סה"כ לתשלום	לא כולל מע"מ

התפלגות חיוב בש"ח לפי תעו"ז

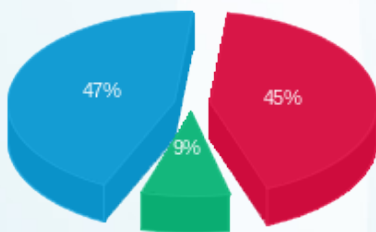

פסגה (182.05 ₪) ■
 גבע (34.61 ₪) ■
 שפל (190.01 ₪) ■

הסטוריית צריכה בקוט"ש

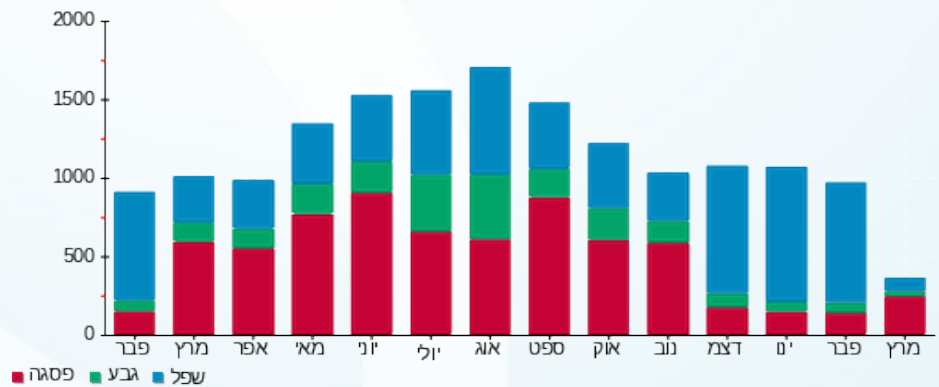



18/03/20

תאריך הפקה:

שם דייר: טל גולדשמיט פיש

11/03/20

תאריך קריאה נוכחית:

שם אתר: בית מור

12/02/20

תאריך קריאה קודמת:

לקוח/ה נכבד/ה, אנו מתכבדים להגיש את חישוב צריכת החשמל לתקופה 11/03/20 - 12/02/20:

טל גולדשמיט פיש - 1 - 70048501(0x0)

סה"כ לתשלום	מחיר לקוט"ש בא"ג	סה"כ צריכה בקוט"ש	קריאה נוכחית	קריאה קודמת	סוג צריכה	סוג תעריף
			29/02/20	12/02/20	פרטי חשבון עבור תאריכים:	
16.10 ₪	93.10	17.30	5,967.57	5,950.27	פסגה	777
1.78 ₪	56.22	3.17	6,968.92	6,965.74	גבע	778
23.11 ₪	34.70	66.60	6,767.82	6,701.23	שפל	779
			11/03/20	01/03/20	פרטי חשבון עבור תאריכים:	
15.44 ₪	45.44	33.98	6,001.55	5,967.57	פסגה	777
0.84 ₪	37.65	2.23	6,971.15	6,968.92	גבע	778
1.81 ₪	31.07	5.84	6,773.66	6,767.82	שפל	779

סה"כ לדייר:

שיא ביקוש	סה"כ	שפל	גבע	פסגה
	129.12	72.43	5.40	51.28
	59.09 ₪	24.92 ₪	2.62 ₪	31.55 ₪

סה"כ צריכה
סה"כ לתשלום

97.81 ₪	תשלום קבוע	
0.00 ₪	תשלום עבור גודל חיבור בKVA (0x0)	
156.90 ₪	סה"כ לתשלום	לא כולל מע"מ

התפלגות חיוב בש"ח לפי תעו"ז

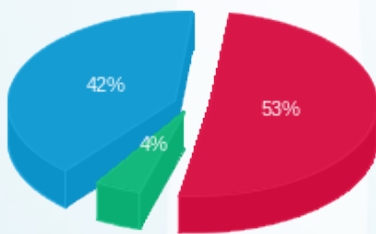

פסגה (31.55 ₪) ■
גבע (2.62 ₪) ■
שפל (24.92 ₪) ■

הסטוריית צריכה בקוט"ש

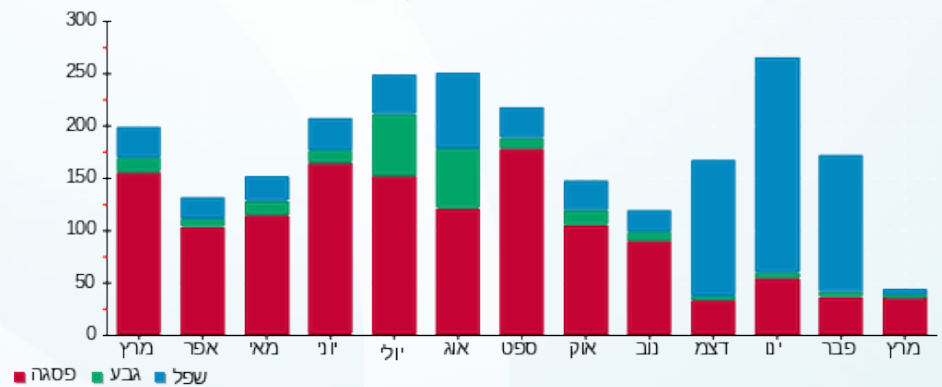

18/03/20 תאריך הפקה:
 11/03/20 תאריך קריאה נוכחית:
 12/02/20 תאריך קריאה קודמת:

שם דייר: טלי חנוך
 שם אתר: בית מור

לקוח/ה נכבד/ה, אנו מתכבדים להגיש את חישוב צריכת החשמל לתקופה 11/03/20 - 12/02/20:

טלי חנוך - 1 - 81025446(0x0)

סוג תעריף	סוג צריכה	קריאה קודמת	קריאה נוכחית	סה"כ צריכה בקוט"ש	מחיר לקוט"ש בא"ג	סה"כ לתשלום
פרטי חשבון עבור תאריכים:						
777	פסגה	12/02/20	29/02/20	65.43	93.10	60.91 ₪
778	גבע	11,327.82	11,336.11	8.30	56.22	4.66 ₪
779	שפל	31,610.31	31,824.43	214.12	34.70	74.30 ₪
פרטי חשבון עבור תאריכים:						
777	פסגה	46,864.00	46,946.22	82.22	45.44	37.36 ₪
778	גבע	11,336.11	11,343.60	7.49	37.65	2.82 ₪
779	שפל	31,824.43	31,841.36	16.93	31.07	5.26 ₪

סה"כ לדייר:

פסגה	גבע	שפל	סה"כ	שיא ביקוש
147.65	15.78	231.05	394.48	7.27
₪ 98.27	₪ 7.48	₪ 79.56	₪ 185.32	

סה"כ צריכה
 סה"כ לתשלום

200.95 ₪	תשלום קבוע	
0.00 ₪	תשלום עבור גודל חיבור בKVA (0x0)	
386.27 ₪	סה"כ לתשלום	לא כולל מע"מ

התפלגות חיוב בש"ח לפי תעו"ז

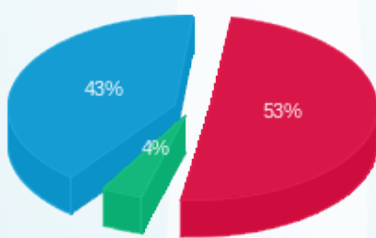

פסגה (₪ 98.27) ■
 גבע (₪ 7.48) ■
 שפל (₪ 79.56) ■

הסטוריית צריכה בקוט"ש

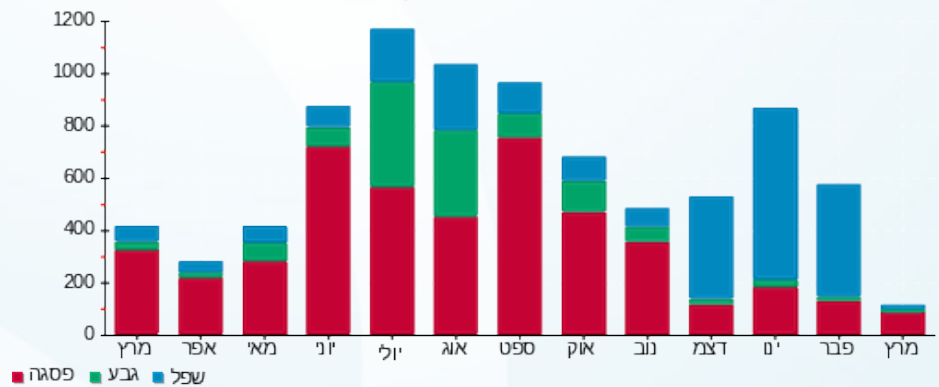

18/03/20 תאריך הפקה:
 11/03/20 תאריך קריאה נוכחית:
 12/02/20 תאריך קריאה קודמת:

שם דייר: יוכלמן משרדים קומה 3
 שם אתר: בית מור

לקוח/ה נכבד/ה, אנו מתכבדים להגיש את חישוב צריכת החשמל לתקופה 11/03/20 - 12/02/20:

יוכלמן משרדים קומה 3 - 1 - 81026149(0x0)

סוג תעריף	סוג צריכה	קריאה קודמת	קריאה נוכחית	סה"כ צריכה בקוט"ש	מחיר לקוט"ש בא"ג	סה"כ לתשלום
פרטי חשבון עבור תאריכים:						
777	פסגה	12/02/20	29/02/20	94.58	93.10	88.05 ₪
778	גבע	17,087.80	17,129.43	41.63	56.22	23.40 ₪
779	שפל	34,231.16	34,687.49	456.33	34.70	158.35 ₪
פרטי חשבון עבור תאריכים:						
777	פסגה	01/03/20	11/03/20	282.86	45.44	128.53 ₪
778	גבע	17,129.43	17,158.43	29.00	37.65	10.92 ₪
779	שפל	34,687.49	34,769.36	81.87	31.07	25.44 ₪

סה"כ לדיר:

פסגה	גבע	שפל	סה"כ	שיא ביקוש
377.44	70.63	538.20	986.27	14.04
₪ 216.58	₪ 34.32	₪ 183.78	₪ 434.69	

סה"כ צריכה
 סה"כ לתשלום

200.95 ₪	תשלום קבוע	
0.00 ₪	תשלום עבור גודל חיבור בKVA (0x0)	
635.64 ₪	סה"כ לתשלום	לא כולל מע"מ

התפלגות חיוב בש"ח לפי תעו"ז

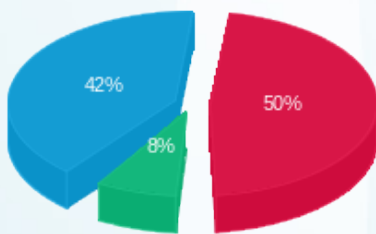

פסגה (216.58 ₪) ■
 גבע (34.32 ₪) ■
 שפל (183.78 ₪) ■

הסטוריית צריכה בקוט"ש

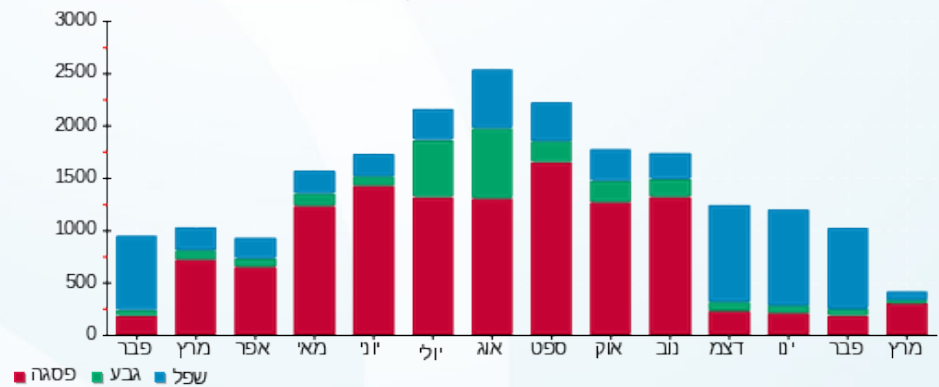

18/03/20 תאריך הפקה:
 11/03/20 תאריך קריאה נוכחית:
 12/02/20 תאריך קריאה קודמת:

שם דייר: כחלון
 שם אתר: בית מור

לקוח/ה נכבד/ה, אנו מתכבדים להגיש את חישוב צריכת החשמל לתקופה 11/03/20 - 12/02/20:

כחלון - 1 - 81021625(0x0)

סוג תעריף	סוג צריכה	קריאה קודמת	קריאה נוכחית	סה"כ צריכה בקוט"ש	מחיר לקוט"ש בא"ג	סה"כ לתשלום
פרטי חשבון עבור תאריכים:						
777	פסגה	12/02/20	29/02/20	58,336.15	93.10	5,336.15 ₪
778	גבע	18,573.90	18,597.70	23.80	56.22	1,338.80 ₪
779	שפל	40,563.45	40,893.00	329.55	34.70	11,435.55 ₪
פרטי חשבון עבור תאריכים:						
777	פסגה	58,336.15	58,501.10	164.95	45.44	7,495.15 ₪
778	גבע	18,597.70	18,624.90	27.20	37.65	1,024.90 ₪
779	שפל	40,893.00	40,953.85	60.85	31.07	1,891.07 ₪

סה"כ לדייר:

פסגה	גבע	שפל	סה"כ	שיא ביקוש
212.15	51.00	390.40	653.55	3.70
118.90 ₪	23.62 ₪	133.26 ₪	275.78 ₪	

סה"כ צריכה
 סה"כ לתשלום

200.95 ₪	תשלום קבוע	
0.00 ₪	תשלום עבור גודל חיבור בKVA (0x0)	
476.73 ₪	סה"כ לתשלום	לא כולל מע"מ

התפלגות חיוב בש"ח לפי תעו"ז

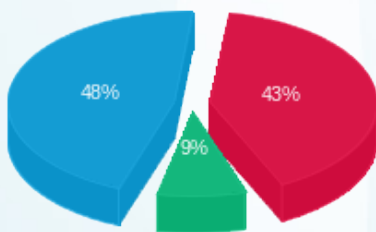

פסגה (118.90 ₪) 48%
 גבע (23.62 ₪) 9%
 שפל (133.26 ₪) 43%

הסטוריית צריכה בקוט"ש

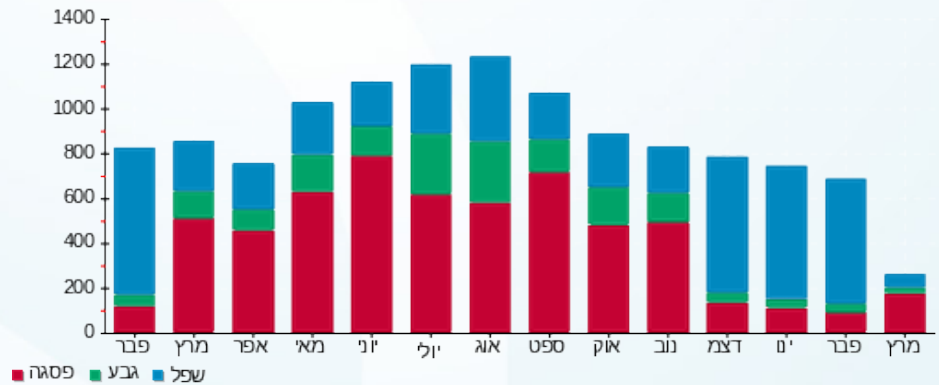

18/03/20 תאריך הפקה:
 11/03/20 תאריך קריאה נוכחית:
 12/02/20 תאריך קריאה קודמת:

שם דייר: מודוס
 שם אתר: בית מור

לקוח/ה נכבד/ה, אנו מתכבדים להגיש את חישוב צריכת החשמל לתקופה 11/03/20 - 12/02/20:

מודוס - 1 - 81025493(0x0)

סוג תעריף	סוג צריכה	קריאה קודמת	קריאה נוכחית	סה"כ צריכה בקוט"ש	מחיר לקוט"ש בא"ג	סה"כ לתשלום
פרטי חשבון עבור תאריכים:						
777	פסגה	12/02/20	29/02/20	93.72	93.10	87.25 ₪
778	גבע	13,272.80	13,291.16	18.35	56.22	10.32 ₪
779	שפל	25,359.01	25,515.82	156.81	34.70	54.41 ₪
פרטי חשבון עבור תאריכים:						
777	פסגה	38,717.60	38,791.79	74.19	45.44	33.71 ₪
778	גבע	13,291.16	13,314.16	23.00	37.65	8.66 ₪
779	שפל	25,515.82	25,560.86	45.04	31.07	13.99 ₪

סה"כ לדייר:

פסגה	גבע	שפל	סה"כ	שיא ביקוש
167.91	41.35	201.85	411.11	9.14
120.96 ₪	18.98 ₪	68.41 ₪	208.35 ₪	

סה"כ צריכה
 סה"כ לתשלום

200.95 ₪	תשלום קבוע	
0.00 ₪	תשלום עבור גודל חיבור בKVA (0x0)	
409.30 ₪	סה"כ לתשלום	לא כולל מע"מ

התפלגות חיוב בש"ח לפי תעו"ז

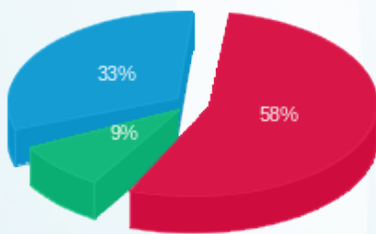

פסגה (120.96 ₪)
 גבע (18.98 ₪)
 שפל (68.41 ₪)

הסטוריית צריכה בקוט"ש

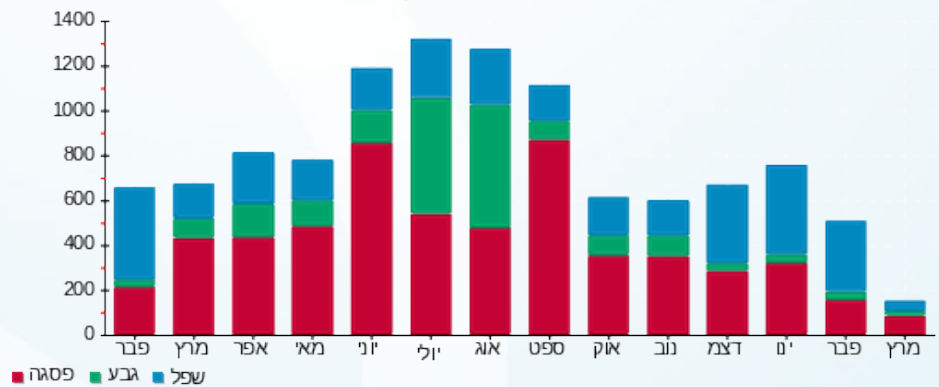

18/03/20 תאריך הפקה:
 11/03/20 תאריך קריאה נוכחית:
 12/02/20 תאריך קריאה קודמת:

שם דייר: מכון אדם
 שם אתר: בית מור

לקוח/ה נכבד/ה, אנו מתכבדים להגיש את חישוב צריכת החשמל לתקופה 11/03/20 - 12/02/20:

מכון אדם - 1 - 9071588(0x0)

סוג תעריף	סוג צריכה	קריאה קודמת	קריאה נוכחית	סה"כ צריכה בקוט"ש	מחיר לקוט"ש בא"ג	סה"כ לתשלום
פרטי חשבון עבור תאריכים:						
777	פסגה	12/02/20	29/02/20	468.29	93.10	435.98 ₪
778	גבע	157,549.26	157,791.00	241.74	56.22	135.91 ₪
779	שפל	297,183.71	299,357.00	2,173.29	34.70	754.13 ₪
פרטי חשבון עבור תאריכים:						
777	פסגה	491,508.00	492,604.00	1,096.00	45.44	498.02 ₪
778	גבע	157,791.00	157,915.00	124.00	37.65	46.69 ₪
779	שפל	299,357.00	299,605.00	248.00	31.07	77.05 ₪

סה"כ לדייר:

שיא ביקוש	פסגה	גבע	שפל	סה"כ
	1,564.29	365.74	2,421.29	4,351.32
	934.00 ₪	182.59 ₪	831.19 ₪	1,947.78 ₪

סה"כ צריכה
 סה"כ לתשלום

200.95 ₪	תשלום קבוע	
0.00 ₪	תשלום עבור גודל חיבור בKVA (0x0)	
2,148.73 ₪	סה"כ לתשלום	לא כולל מע"מ

התפלגות חיוב בש"ח לפי תעו"ז

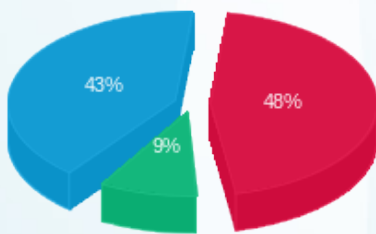

פסגה (934.00 ₪) ■
 גבע (182.59 ₪) ■
 שפל (831.19 ₪) ■

הסטוריית צריכה בקוט"ש

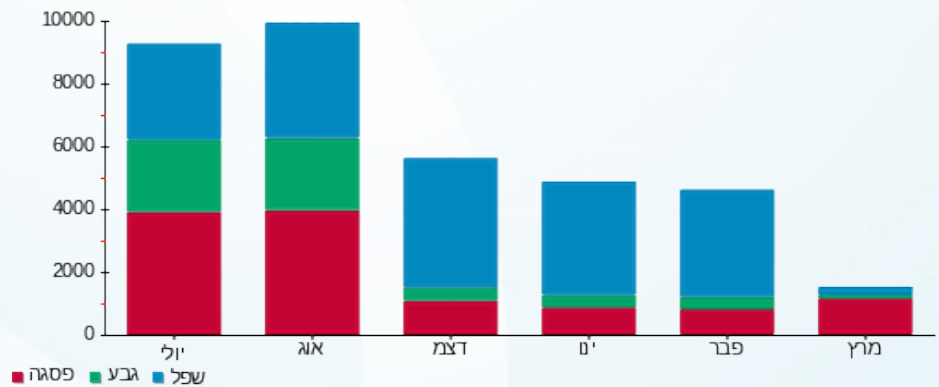



18/03/20

תאריך הפקה:

שם דייר: ס.ח.א

11/03/20

תאריך קריאה נוכחית:

שם אתר: בית מור

12/02/20

תאריך קריאה קודמת:

לקוח/ה נכבד/ה, אנו מתכבדים להגיש את חישוב צריכת החשמל לתקופה 11/03/20 - 12/02/20:

ס.ח.א - 1 - 81022030(0x0)

סוג תעריף	סוג צריכה	קריאה קודמת	קריאה נוכחית	סה"כ צריכה בקוט"ש	מחיר לקוט"ש בא"ג	סה"כ לתשלום
פרטי חשבון עבור תאריכים:						
777	פסגה	12/02/20	29/02/20	46.70	93.10	28,158.60
778	גבע	7,388.90	7,400.70	11.80	56.22	28,111.90
779	שפל	22,329.10	22,556.35	227.25	34.70	22,556.35
פרטי חשבון עבור תאריכים:						
777	פסגה	01/03/20	11/03/20	141.75	45.44	28,300.35
778	גבע	7,400.70	7,410.20	9.50	37.65	28,158.60
779	שפל	22,556.35	22,583.25	26.90	31.07	22,556.35

סה"כ לדייר:

שיא ביקוש	סה"כ	שפל	גבע	פסגה
1.30	463.90	254.15	21.30	188.45
	205.31 ₪	87.21 ₪	10.21 ₪	107.89 ₪

סה"כ צריכה
סה"כ לתשלום

200.95 ₪	תשלום קבוע	
0.00 ₪	תשלום עבור גודל חיבור בKVA (0x0)	
406.26 ₪	סה"כ לתשלום	לא כולל מע"מ

התפלגות חיוב בש"ח לפי תעו"ז

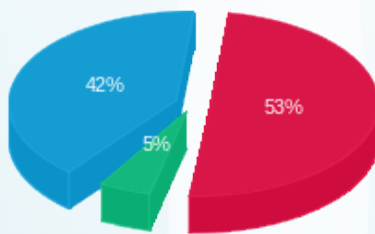

פסגה (107.89 ₪) ■
גבע (10.21 ₪) ■
שפל (87.21 ₪) ■

הסטוריית צריכה בקוט"ש

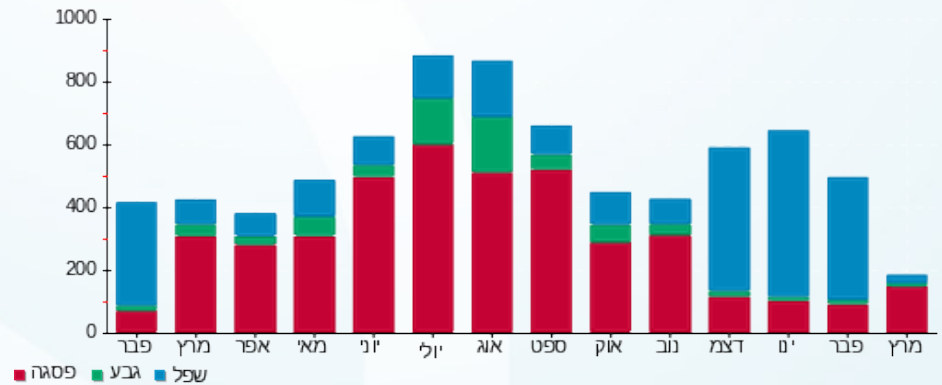



18/03/20 תאריך הפקה:
 11/03/20 תאריך קריאה נוכחית:
 12/02/20 תאריך קריאה קודמת:

שם דייר: סקרינז קרוס
 שם אתר: בית מור

לקוח/ה נכבד/ה, אנו מתכבדים להגיש את חישוב צריכת החשמל לתקופה 12/02/20 - 11/03/20:

טל ביטוח - 1 - 81025504 (0x0)

סוג תעריף	סוג צריכה	קריאה קודמת	קריאה נוכחית	סה"כ צריכה בקוט"ש	מחיר לקוט"ש בא"ג	סה"כ לתשלום
פרטי חשבון עבור תאריכים:						
		12/02/20	29/02/20			
777	פסגה	43,211.14	43,293.06	-81.92	93.10	₪ -76.26
778	גבע	13,048.10	13,088.84	-40.74	56.22	₪ -22.91
779	שפל	39,765.03	40,233.76	-468.73	34.70	₪ -162.65
פרטי חשבון עבור תאריכים:						
		01/03/20	11/03/20			
777	פסגה	43,293.06	43,525.85	-232.80	45.44	₪ -105.78
778	גבע	13,088.84	13,119.94	-31.10	37.65	₪ -11.71
779	שפל	40,233.76	40,321.83	-88.07	31.07	₪ -27.36

ראשי לוח - 1 - 81026861 (0x0)

סוג תעריף	סוג צריכה	קריאה קודמת	קריאה נוכחית	סה"כ צריכה בקוט"ש	מחיר לקוט"ש בא"ג	סה"כ לתשלום
פרטי חשבון עבור תאריכים:						
		12/02/20	29/02/20			
777	פסגה	165,985.11	166,363.22	378.11	93.10	₪ 352.02
778	גבע	52,113.32	52,256.52	143.20	56.22	₪ 80.50
779	שפל	136,143.21	137,493.25	1,350.04	34.70	₪ 468.46
פרטי חשבון עבור תאריכים:						
		01/03/20	11/03/20			
777	פסגה	166,363.22	167,118.57	755.35	45.44	₪ 343.23
778	גבע	52,256.52	52,396.96	140.44	37.65	₪ 52.88
779	שפל	137,493.25	137,850.48	357.24	31.07	₪ 110.99

סה"כ לדייר:

פסגה	גבע	שפל	סה"כ	שיא ביקוש
818.75	211.80	1,150.47	2,181.02	22.65
₪ 513.21	₪ 98.77	₪ 389.44	₪ 1,001.42	

סה"כ צריכה
 סה"כ לתשלום

200.95 ₪	תשלום קבוע	
0.00 ₪	תשלום עבור גודל חיבור בKVA (0x0)	
1,202.37 ₪	סה"כ לתשלום	לא כולל מע"מ





18/03/20 תאריך הפקה:
 11/03/20 תאריך קריאה נוכחית:
 12/02/20 תאריך קריאה קודמת:

שם דייר: פרי בלאו
 שם אתר: בית מור

לקוח/ה נכבד/ה, אנו מתכבדים להגיש את חישוב צריכת החשמל לתקופה 11/03/20 - 12/02/20:

פרי בלאו - 1 - 81025485(0x0)

סוג תעריף	סוג צריכה	קריאה קודמת	קריאה נוכחית	סה"כ צריכה בקוט"ש	מחיר לקוט"ש בא"ג	סה"כ לתשלום
פרטי חשבון עבור תאריכים:						
777	פסגה	12/02/20	29/02/20	42,875.84	93.10	53.92 ₪
778	גבע	10,202.09	10,238.05	35.96	56.22	20.22 ₪
779	שפל	26,639.60	26,934.54	294.94	34.70	102.34 ₪
פרטי חשבון עבור תאריכים:						
777	פסגה	42,875.84	43,027.48	151.64	45.44	68.91 ₪
778	גבע	10,238.05	10,262.05	24.00	37.65	9.03 ₪
779	שפל	26,934.54	26,994.66	60.13	31.07	18.68 ₪

סה"כ לדייר:

פסגה	גבע	שפל	סה"כ	שיא ביקוש
209.56	59.95	355.06	624.58	6.90
₪ 122.83	₪ 29.25	₪ 121.02	₪ 273.10	

סה"כ צריכה
 סה"כ לתשלום

200.95 ₪	תשלום קבוע	
0.00 ₪	תשלום עבור גודל חיבור בKVA (0x0)	
474.05 ₪	סה"כ לתשלום	לא כולל מע"מ

התפלגות חיוב בש"ח לפי תעו"ז

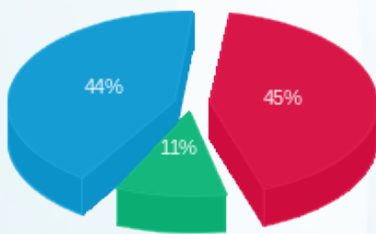

פסגה (₪ 122.83) 45%
 גבע (₪ 29.25) 11%
 שפל (₪ 121.02) 44%

הסטוריית צריכה בקוט"ש

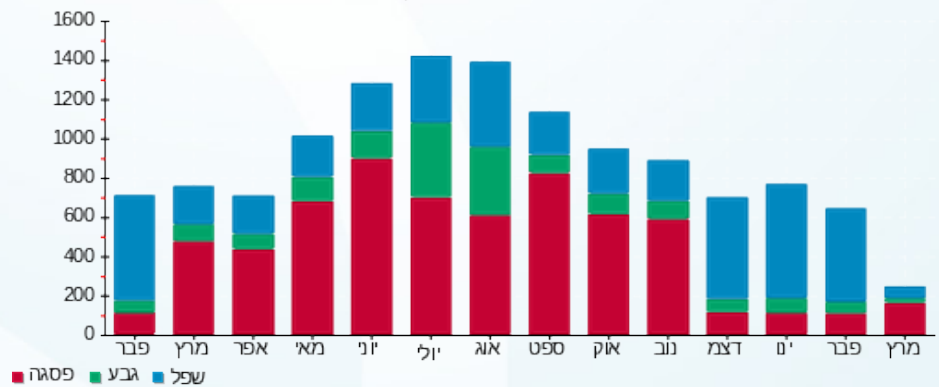

18/03/20 תאריך הפקה:
 11/03/20 תאריך קריאה נוכחית:
 12/02/20 תאריך קריאה קודמת:

שם דייר: קריסטליין בריאות ויופי בעמ
 שם אתר: בית מור

לקוח/ה נכבד/ה, אנו מתכבדים להגיש את חישוב צריכת החשמל לתקופה 12/02/20 - 11/03/20:

קריסטליין בריאות ויופי בעמ - 1 - 81025593(0x0)

סוג תעריף	סוג צריכה	קריאה קודמת	קריאה נוכחית	סה"כ צריכה בקוט"ש	מחיר לקוט"ש בא"ג	סה"כ לתשלום
פרטי חשבון עבור תאריכים:						
777	פסגה	12/02/20	29/02/20	97.56	93.10	90.82 ₪
778	גבע	12,987.98	13,058.46	70.48	56.22	39.63 ₪
779	שפל	32,228.88	32,728.69	499.81	34.70	173.44 ₪
פרטי חשבון עבור תאריכים:						
777	פסגה	59,325.11	59,606.17	281.06	45.44	127.71 ₪
778	גבע	13,058.46	13,074.58	16.12	37.65	6.07 ₪
779	שפל	32,728.69	32,773.71	45.02	31.07	13.99 ₪

סה"כ לדייר:

פסגה	גבע	שפל	סה"כ	שיא ביקוש
378.61	86.60	544.83	1,010.05	11.48
₪ 218.54	₪ 45.69	₪ 187.42	₪ 451.65	

סה"כ צריכה
 סה"כ לתשלום

200.95 ₪	תשלום קבוע	
0.00 ₪	תשלום עבור גודל חיבור בKVA (0x0)	
652.60 ₪	סה"כ לתשלום	לא כולל מע"מ

התפלגות חיוב בש"ח לפי תעו"ז

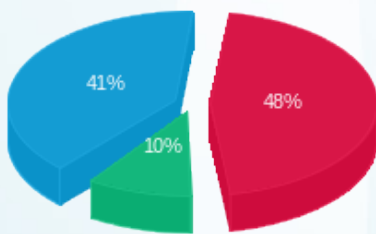

פסגה (218.54 ₪) ■
 גבע (45.69 ₪) ■
 שפל (187.42 ₪) ■

הסטוריית צריכה בקוט"ש

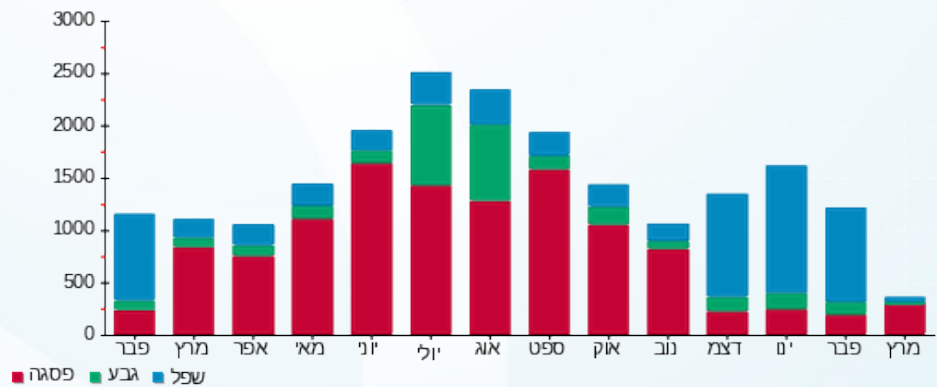



18/03/20

תאריך הפקה:

שם דייר: רונה כהן אדריכלים

11/03/20

תאריך קריאה נוכחית:

שם אתר: בית מור

12/02/20

תאריך קריאה קודמת:

לקוח/ה נכבד/ה, אנו מתכבדים להגיש את חישוב צריכת החשמל לתקופה 11/03/20 - 12/02/20:

רונה כהן אדריכלים - 4 - 00018375(0x0)

סה"כ לתשלום	מחיר לקוט"ש בא"ג	סה"כ צריכה בקוט"ש	קריאה נוכחית	קריאה קודמת	סוג צריכה	סוג תעריף
			29/02/20	12/02/20	פרטי חשבון עבור תאריכים:	
164.25 ₪	93.10	176.42	96,126.70	95,950.28	פסגה	777
31.47 ₪	56.22	55.98	48,424.07	48,368.09	גבע	778
170.62 ₪	34.70	491.70	49,121.75	48,630.05	שפל	779
			11/03/20	01/03/20	פרטי חשבון עבור תאריכים:	
130.20 ₪	45.44	286.53	96,413.23	96,126.70	פסגה	777
17.15 ₪	37.65	45.55	48,469.62	48,424.07	גבע	778
27.85 ₪	31.07	89.65	49,211.40	49,121.75	שפל	779

סה"כ לדייר:

שיא ביקוש	סה"כ	שפל	גבע	פסגה
11.82	1,145.84	581.35	101.53	462.95
	₪ 541.55	₪ 198.47	₪ 48.62	₪ 294.45

סה"כ צריכה
סה"כ לתשלום

200.95 ₪	תשלום קבוע	
0.00 ₪	תשלום עבור גודל חיבור בKVA (0x0)	
742.50 ₪	סה"כ לתשלום	לא כולל מע"מ

התפלגות חיוב בש"ח לפי תעו"ז

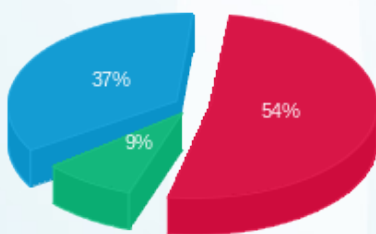

פסגה (294.45 ₪) ■
גבע (48.62 ₪) ■
שפל (198.47 ₪) ■

הסטוריית צריכה בקוט"ש

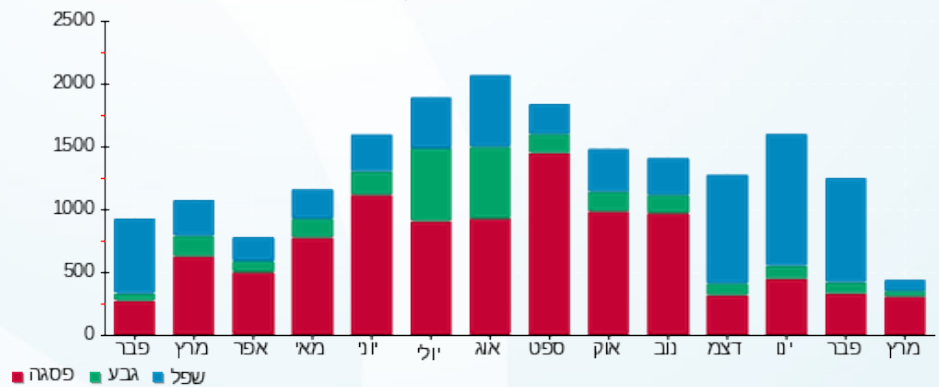



18/03/20 תאריך הפקה:
 11/03/20 תאריך קריאה נוכחית:
 12/02/20 תאריך קריאה קודמת:

שם דייר: שי יוכלמן אולפן
 שם אתר: בית מור

לקוח/ה נכבד/ה, אנו מתכבדים להגיש את חישוב צריכת החשמל לתקופה 11/03/20 - 12/02/20:

שי יוכלמן אולפן - 7 - (0x0)00018375

סוג תעריף	סוג צריכה	קריאה קודמת	קריאה נוכחית	סה"כ צריכה בקוט"ש	מחיר לקוט"ש בא"ג	סה"כ לתשלום
פרטי חשבון עבור תאריכים:						
		12/02/20	29/02/20			
777	פסגה	252,763.39	252,875.75	112.36	93.10	104.61 ₪
778	גבע	112,998.85	113,031.41	32.56	56.22	18.31 ₪
779	שפל	113,110.44	113,414.20	303.76	34.70	105.41 ₪
פרטי חשבון עבור תאריכים:						
		01/03/20	11/03/20			
777	פסגה	252,875.75	253,034.68	158.93	45.44	72.22 ₪
778	גבע	113,031.41	113,052.08	20.67	37.65	7.78 ₪
779	שפל	113,414.20	113,474.08	59.88	31.07	18.60 ₪

סה"כ לדייר:

פסגה	גבע	שפל	סה"כ	שיא ביקוש
271.29	53.23	363.64	688.16	5.81
176.83 ₪	26.09 ₪	124.01 ₪	326.92 ₪	

סה"כ צריכה
 סה"כ לתשלום

200.95 ₪	תשלום קבוע	
0.00 ₪	תשלום עבור גודל חיבור בKVA (0x0)	
527.87 ₪	סה"כ לתשלום	לא כולל מע"מ

התפלגות חיוב בש"ח לפי תעו"ז

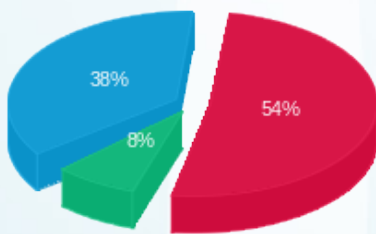

פסגה (176.83 ₪) ■
 גבע (26.09 ₪) ■
 שפל (124.01 ₪) ■

הסטוריית צריכה בקוט"ש

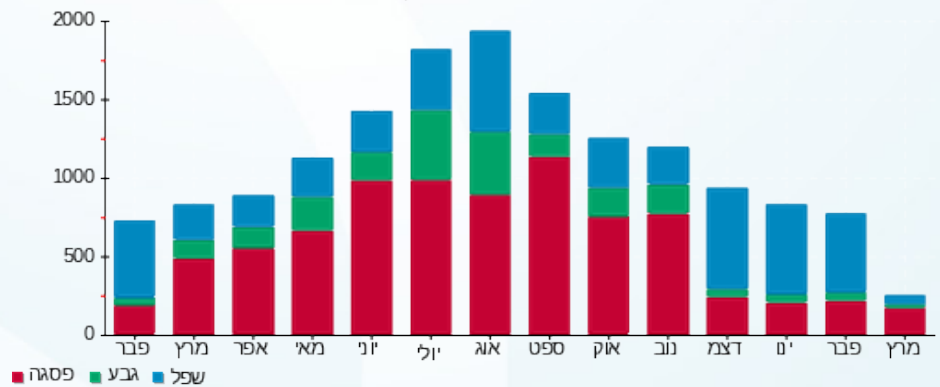



18/03/20

תאריך הפקה:

שם דייר: שירה לביא בן דוד

11/03/20

תאריך קריאה נוכחית:

שם אתר: בית מור

12/02/20

תאריך קריאה קודמת:

לקוח/ה נכבד/ה, אנו מתכבדים להגיש את חישוב צריכת החשמל לתקופה 11/03/20 - 12/02/20:

שירה לביא בן דוד - 1 - 70048501(0x0)

סה"כ לתשלום	מחיר לקוט"ש בא"ג	סה"כ צריכה בקוט"ש	קריאה נוכחית	קריאה קודמת	סוג צריכה	סוג תעריף
			29/02/20	12/02/20	פרטי חשבון עבור תאריכים:	
16.10 ₪	93.10	17.30	5,967.57	5,950.27	פסגה	777
1.78 ₪	56.22	3.17	6,968.92	6,965.74	גבע	778
23.11 ₪	34.70	66.60	6,767.82	6,701.23	שפל	779
			11/03/20	01/03/20	פרטי חשבון עבור תאריכים:	
15.44 ₪	45.44	33.98	6,001.55	5,967.57	פסגה	777
0.84 ₪	37.65	2.23	6,971.15	6,968.92	גבע	778
1.81 ₪	31.07	5.84	6,773.66	6,767.82	שפל	779

סה"כ לדייר:

שיא ביקוש	סה"כ	שפל	גבע	פסגה
	129.12	72.43	5.40	51.28
	59.09 ₪	24.92 ₪	2.62 ₪	31.55 ₪

סה"כ צריכה

סה"כ לתשלום

97.81 ₪	תשלום קבוע	
0.00 ₪	תשלום עבור גודל חיבור ב-KVA (0x0)	
156.90 ₪	סה"כ לתשלום	לא כולל מע"מ

התפלגות חיוב בש"ח לפי תעו"ז

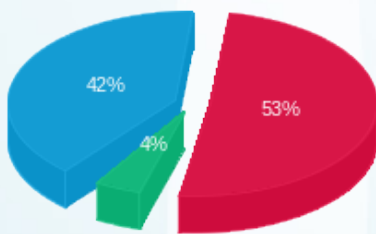

פסגה (31.55 ₪)
גבע (2.62 ₪)
שפל (24.92 ₪)

הסטוריית צריכה בקוט"ש

