



01/04/20 תאריך הפקדה:
 31/03/20 תאריך קריאה נוכחית:
 01/03/20 תאריך קריאה קודמת:

שם דייר: בי אול בנק הפועלים UPS
 שם אתר: מגדל סהר - תא

לקוח/ה נכבד/ה, אנו מתכבדים להגיש את חישוב צריכת החשמל לתקופה 01/03/20 - 31/03/20:

בי אול בנק הפועלים 1 - 18040256 (0x0) UPS

סה"כ לתשלום	מחיר לקוט"ש בא"ג	סה"כ צריכה בקוט"ש	קריאה נוכחית	קריאה קודמת	סוג צריכה	סוג תעריף
			31/03/20	01/03/20		פרטי חשבון עבור תאריכים:
₪ 562.73	45.44	1,238.40	22,690.60	21,452.20	פסגה	777
₪ 166.64	37.65	442.60	10,984.60	10,542.00	גבע	778
₪ 347.55	31.07	1,118.60	33,290.00	32,171.40	שפל	779

סה"כ לדייר:

שיא ביקוש	סה"כ	שפל	גבע	פסגה	סה"כ צריכה
4.73	2,799.60	1,118.60	442.60	1,238.40	סה"כ לתשלום
	₪ 1,076.92	₪ 347.55	₪ 166.64	₪ 562.73	

₪ 200.95	תשלום קבוע	
₪ 0.00	תשלום עבור גודל חיבור בKVA (0x0)	
₪ 1,277.87	סה"כ לתשלום	לא כולל מע"מ

התפלגות חיוב בש"ח לפי תעו"ז

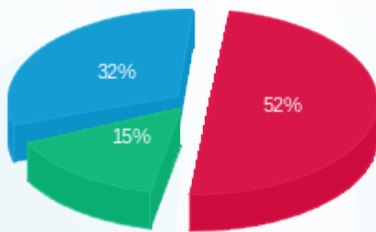

■ פסגה (₪ 562.73)
 ■ גבע (₪ 166.64)
 ■ שפל (₪ 347.55)

הסטוריית צריכה בקוט"ש

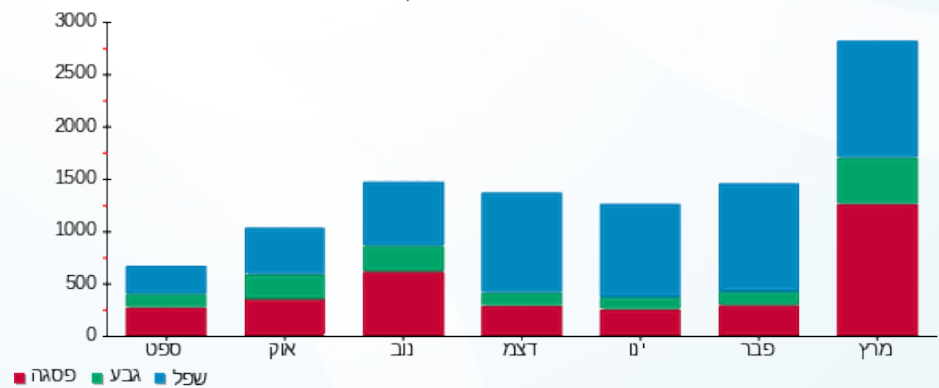



01/04/20 תאריך הפקה:
 31/03/20 תאריך קריאה נוכחית:
 01/03/20 תאריך קריאה קודמת:

שם דייר: גלריה רוטשילד קומת קרקע
 שם אתר: מגדל סהר - תא

לקוח/ה נכבד/ה, אנו מתכבדים להגיש את חישוב צריכת החשמל לתקופה 01/03/20 - 31/03/20:

גלריה רוטשילד - 3 - 18050251(0x0)

סוג תעריף	סוג צריכה	קריאה קודמת	קריאה נוכחית	סה"כ צריכה בקוט"ש	מחיר לקוט"ש בא"ג	סה"כ לתשלום
פרטי חשבון עבור תאריכים:						
777	פסגה	01/03/20	31/03/20	157.50	45.44	71.57 ₪
778	גבע	1,195.80	1,212.40	16.60	37.65	6.25 ₪
779	שפל	3,593.60	3,614.30	20.70	31.07	6.43 ₪

סה"כ לדייר:

פסגה	גבע	שפל	סה"כ	שיא ביקוש
157.50	16.60	20.70	194.80	71.12
₪ 71.57	₪ 6.25	₪ 6.43	₪ 84.25	

סה"כ צריכה
 סה"כ לתשלום

200.95 ₪	תשלום קבוע	
0.00 ₪	תשלום עבור גודל חיבור בKVA (0x0)	
285.20 ₪	סה"כ לתשלום	לא כולל מע"מ

התפלגות חיוב בש"ח לפי תעו"ז

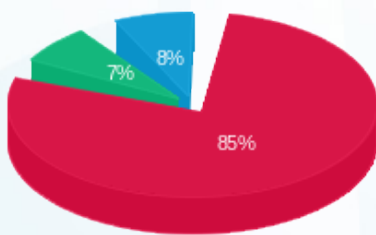

■ פסגה (₪ 71.57)
 ■ גבע (₪ 6.25)
 ■ שפל (₪ 6.43)

הסטוריית צריכה בקוט"ש

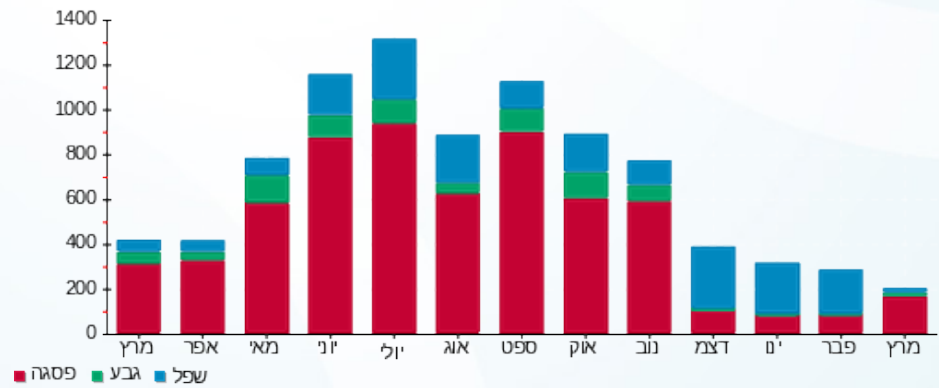



01/04/20

תאריך הפקדה:

שם דייר: חיים פנחס (שוגון)

31/03/20

תאריך קריאה נוכחית:

שם אתר: מגדל סהר - תא

01/03/20

תאריך קריאה קודמת:

לקוח/ה נכבד/ה, אנו מתכבדים להגיש את חישוב צריכת החשמל לתקופה 01/03/20 - 31/03/20:

חיים פנחס (שוגון) - 4 - 18040253(0x0)

סוג תעריף	סוג צריכה	קריאה קודמת	קריאה נוכחית	סה"כ צריכה בקוט"ש	מחיר לקוט"ש בא"ג	סה"כ לתשלום
			31/03/20	01/03/20	פרטי חשבון עבור תאריכים:	
777	פסגה	3,012.70	3,172.60	159.90	45.44	72.66 ₪
778	גבע	382.85	414.90	32.05	37.65	12.07 ₪
779	שפל	2,602.55	2,658.00	55.45	31.07	17.23 ₪

חיים פנחס (שוגון) - 3 - 18040256(0x0)

סוג תעריף	סוג צריכה	קריאה קודמת	קריאה נוכחית	סה"כ צריכה בקוט"ש	מחיר לקוט"ש בא"ג	סה"כ לתשלום
			31/03/20	01/03/20	פרטי חשבון עבור תאריכים:	
777	פסגה	6,468.35	6,808.55	340.20	45.44	154.59 ₪
778	גבע	1,286.95	1,342.10	55.15	37.65	20.76 ₪
779	שפל	5,046.55	5,165.95	119.40	31.07	37.10 ₪

סה"כ לדיר:

פסגה	גבע	שפל	סה"כ	שיא ביקוש
500.10	87.20	174.85	762.15	4.65
₪ 227.25	₪ 32.83	₪ 54.33	₪ 314.40	

סה"כ צריכה

סה"כ לתשלום

200.95 ₪	תשלום קבוע	
0.00 ₪	תשלום עבור גודל חיבור בKVA (0x0)	
515.35 ₪	סה"כ לתשלום	לא כולל מע"מ

התפלגות חיוב בש"ח לפי תע"ז

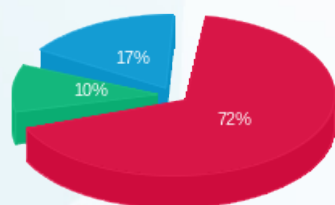

פסגה (227.25 ₪)
גבע (32.83 ₪)
שפל (54.33 ₪)

הסטוריית צריכה בקוט"ש

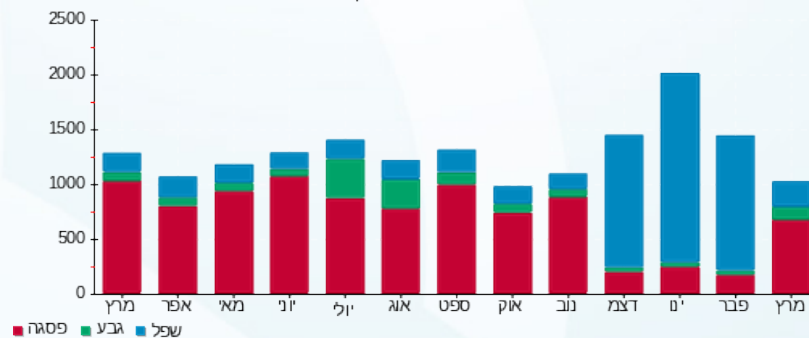

01/04/20 תאריך הפקה:
 31/03/20 תאריך קריאה נוכחית:
 01/03/20 תאריך קריאה קודמת:

שם דייר: חניון
 שם אתר: מגדל סהר - תא

לקוח/ה נכבד/ה, אנו מתכבדים להגיש את חישוב צריכת החשמל לתקופה 01/03/20 - 31/03/20:

קומה 1 - מפותחים חניון - 1 - 18040252 (0x0)

סוג תעריף	סוג צריכה	קריאה קודמת	קריאה נוכחית	סה"כ צריכה בקוט"ש	מחיר לקוט"ש בא"ג	סה"כ לתשלום
			31/03/20	01/03/20	פרטי חשבון עבור תאריכים:	
777	פסגה	2,479.60	2,479.60	0.00	45.44	0.00 ₪
778	גבע	864.00	864.00	0.00	37.65	0.00 ₪
779	שפל	2,565.20	2,565.20	0.00	31.07	0.00 ₪

מרתף חיוני + 3- חניון - 2 - 18040253 (0x0)

סוג תעריף	סוג צריכה	קריאה קודמת	קריאה נוכחית	סה"כ צריכה בקוט"ש	מחיר לקוט"ש בא"ג	סה"כ לתשלום
			31/03/20	01/03/20	פרטי חשבון עבור תאריכים:	
777	פסגה	8,081.50	8,861.30	779.80	45.44	354.34 ₪
778	גבע	1,832.20	1,897.90	65.70	37.65	24.74 ₪
779	שפל	10,143.40	10,322.80	179.40	31.07	55.74 ₪

סה"כ לדירה:

פסגה	גבע	שפל	סה"כ	שיא ביקוש
779.80	65.70	179.40	1,024.90	3.34
₪ 354.34	₪ 24.74	₪ 55.74	₪ 434.82	

סה"כ צריכה
 סה"כ לתשלום

200.95 ₪	תשלום קבוע	
0.00 ₪	תשלום עבור גודל חיבור בKVA (0x0)	
635.77 ₪	סה"כ לתשלום	לא כולל מע"מ

התפלגות חיוב בש"ח לפי תע"ז

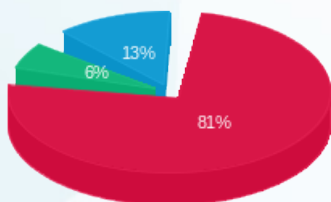

פסגה (354.34 ₪) 81%
 גבע (24.74 ₪) 13%
 שפל (55.74 ₪) 6%

הסטוריית צריכה בקוט"ש

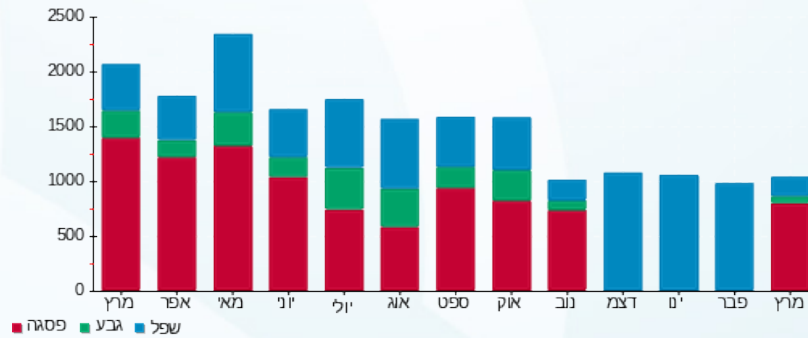



01/04/20 תאריך הפקה:
 31/03/20 תאריך קריאה נוכחית:
 01/03/20 תאריך קריאה קודמת:

שם דייר: יובל לחינוך בע"מ
 שם אתר: מגדל סהר - תא

לקוח/ה נכבד/ה, אנו מתכבדים להגיש את חישוב צריכת החשמל לתקופה 01/03/20 - 31/03/20:

יובל לחינוך בע"מ - 2 - 18040254(0x0)

סוג תעריף	סוג צריכה	קריאה קודמת	קריאה נוכחית	סה"כ צריכה בקוט"ש	מחיר לקוט"ש בא"ג	סה"כ לתשלום
		01/03/20	31/03/20	פרטי חשבון עבור תאריכים:		
777	פסגה	21,597.00	23,135.70	1,538.70	45.44	699.19 ₪
778	גבע	6,193.40	6,390.40	197.00	37.65	74.17 ₪
779	שפל	24,641.00	25,136.30	495.30	31.07	153.89 ₪

סה"כ לדייר:

פסגה	גבע	שפל	סה"כ	שיא ביקוש
1,538.70	197.00	495.30	2,231.00	20.32
699.19 ₪	74.17 ₪	153.89 ₪	927.25 ₪	

סה"כ צריכה
 סה"כ לתשלום

200.95 ₪	תשלום קבוע	
0.00 ₪	תשלום עבור גודל חיבור בKVA (0x0)	
1,128.20 ₪	סה"כ לתשלום	לא כולל מע"מ

התפלגות חיוב בש"ח לפי תע"ז

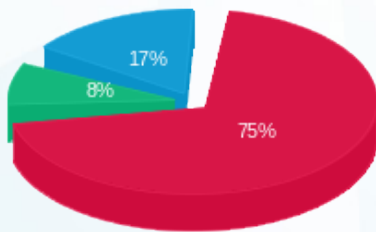

■ פסגה (699.19 ₪)
 ■ גבע (74.17 ₪)
 ■ שפל (153.89 ₪)

הסטוריית צריכה בקוט"ש

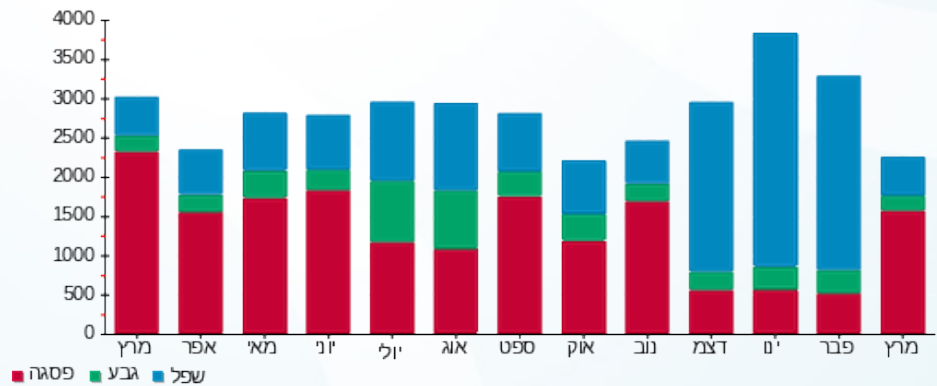



01/04/20 תאריך הפקה:
 31/03/20 תאריך קריאה נוכחית:
 01/03/20 תאריך קריאה קודמת:

שם דייר: מיזוג אוויר
 שם אתר: מגדל סהר - תא

לקוח/ה נכבד/ה, אנו מתכבדים להגיש את חישוב צריכת החשמל לתקופה 01/03/20 - 31/03/20:

מיזוג אוויר - 1 - 18050251(0x0)

סוג תעריף	סוג צריכה	קריאה קודמת	קריאה נוכחית	סה"כ צריכה בקוט"ש	מחיר לקוט"ש בא"ג	סה"כ לתשלום
פרטי חשבון עבור תאריכים:						
777	פסגה	01/03/20	31/03/20	7,964.00	45.44	3,618.84 ₪
778	גבע	29,658.00	31,854.00	2,196.00	37.65	826.79 ₪
779	שפל	74,491.00	79,807.00	5,316.00	31.07	1,651.68 ₪

סה"כ לדייר:

פסגה	גבע	שפל	סה"כ	שיא ביקוש
7,964.00	2,196.00	5,316.00	15,476.00	69.93
3,618.84 ₪	826.79 ₪	1,651.68 ₪	6,097.32 ₪	

סה"כ צריכה
 סה"כ לתשלום

200.95 ₪	תשלום קבוע	
0.00 ₪	תשלום עבור גודל חיבור בKVA (0x0)	
6,298.27 ₪	סה"כ לתשלום	לא כולל מע"מ

התפלגות חיוב בש"ח לפי תעו"ז

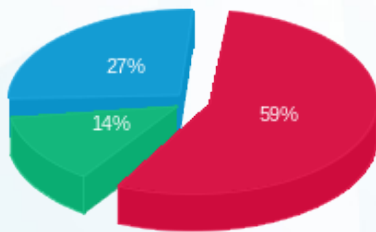

■ פסגה (3,618.84 ₪)
 ■ גבע (826.79 ₪)
 ■ שפל (1,651.68 ₪)

הסטוריית צריכה בקוט"ש

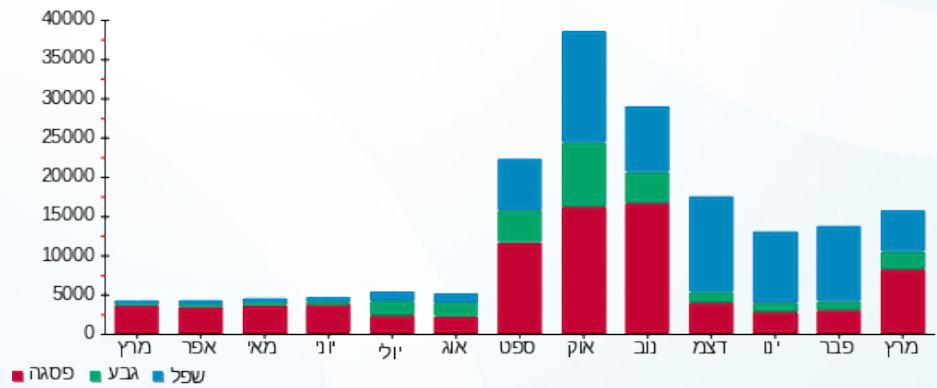



01/04/20 תאריך הפקה:
 31/03/20 תאריך קריאה נוכחית:
 01/03/20 תאריך קריאה קודמת:

שם דייר: ציבורי
 שם אתר: מגדל סהר - תא

לקוח/ה נכבד/ה, אנו מתכבדים להגיש את חישוב צריכת החשמל לתקופה 01/03/20 - 31/03/20:

קומה 1 - מפוחים חניון - 1 - 18040252(0x0)

סוג תעריף	סוג צריכה	קריאה קודמת	קריאה נוכחית	סה"כ צריכה בקוט"ש	מחיר לקוט"ש בא"ג	סה"כ לתשלום
			31/03/20	01/03/20	פרטי חשבון עבור תאריכים:	
777	פסגה	2,479.60	2,479.60	0.00	45.44	0.00 ₪
778	גבע	864.00	864.00	0.00	37.65	0.00 ₪
779	שפל	2,565.20	2,565.20	0.00	31.07	0.00 ₪

מגדל חברה לביטוח 3 - 2 - 18040252(0x0)

סוג תעריף	סוג צריכה	קריאה קודמת	קריאה נוכחית	סה"כ צריכה בקוט"ש	מחיר לקוט"ש בא"ג	סה"כ לתשלום
			31/03/20	01/03/20	פרטי חשבון עבור תאריכים:	
777	פסגה	0.00	0.00	0.00	45.44	0.00 ₪
778	גבע	0.00	0.00	0.00	37.65	0.00 ₪
779	שפל	0.00	0.00	0.00	31.07	0.00 ₪

קומה 2 - אדם טבע ודין - 3 - 18040252(0x0)

סוג תעריף	סוג צריכה	קריאה קודמת	קריאה נוכחית	סה"כ צריכה בקוט"ש	מחיר לקוט"ש בא"ג	סה"כ לתשלום
			31/03/20	01/03/20	פרטי חשבון עבור תאריכים:	
777	פסגה	29,035.00	29,035.00	0.00	45.44	0.00 ₪
778	גבע	8,446.00	8,446.00	0.00	37.65	0.00 ₪
779	שפל	23,826.20	23,826.20	0.00	31.07	0.00 ₪

כח מאור מעוף - 4 - 18040252(0x0)

סוג תעריף	סוג צריכה	קריאה קודמת	קריאה נוכחית	סה"כ צריכה בקוט"ש	מחיר לקוט"ש בא"ג	סה"כ לתשלום
			31/03/20	01/03/20	פרטי חשבון עבור תאריכים:	
777	פסגה	1,459.60	1,459.60	0.00	45.44	0.00 ₪
778	גבע	352.40	352.40	0.00	37.65	0.00 ₪
779	שפל	1,503.70	1,503.70	0.00	31.07	0.00 ₪



קויאט ייעוץ בע"מ - 1 - 18040253 (0x0)

סוג תעריף	סוג צריכה	קריאה קודמת	קריאה נוכחית	סה"כ צריכה בקוט"ש	מחיר לקוט"ש בא"ג	סה"כ לתשלום
פרטי חשבון עבור תאריכים:						
777	פסגה	01/03/20	31/03/20	0.00	45.44	931.90
778	גבע	163.00	163.00	0.00	37.65	0.00
779	שפל	1,138.10	1,138.10	0.00	31.07	0.00

מרתף חיובי + 3 חניון - 2 - 18040253 (0x0)

סוג תעריף	סוג צריכה	קריאה קודמת	קריאה נוכחית	סה"כ צריכה בקוט"ש	מחיר לקוט"ש בא"ג	סה"כ לתשלום
פרטי חשבון עבור תאריכים:						
777	פסגה	01/03/20	31/03/20	-779.80	45.44	8,861.30
778	גבע	1,832.20	1,897.90	-65.70	37.65	1,832.20
779	שפל	10,143.40	10,322.80	-179.40	31.07	10,322.80

קרדיט פלייס - 3 - 18040253 (0x0)

סוג תעריף	סוג צריכה	קריאה קודמת	קריאה נוכחית	סה"כ צריכה בקוט"ש	מחיר לקוט"ש בא"ג	סה"כ לתשלום
פרטי חשבון עבור תאריכים:						
777	פסגה	01/03/20	31/03/20	0.00	45.44	289.80
778	גבע	126.70	126.70	0.00	37.65	0.00
779	שפל	1,444.90	1,444.90	0.00	31.07	0.00

חיים פנחס שוגון - 4 - 18040253 (0x0)

סוג תעריף	סוג צריכה	קריאה קודמת	קריאה נוכחית	סה"כ צריכה בקוט"ש	מחיר לקוט"ש בא"ג	סה"כ לתשלום
פרטי חשבון עבור תאריכים:						
777	פסגה	01/03/20	31/03/20	-159.90	45.44	3,172.60
778	גבע	382.85	414.90	-32.05	37.65	382.85
779	שפל	2,602.55	2,658.00	-55.45	31.07	2,658.00

קומה 7 - מנדל - 1 - 18040254 (0x0)

סוג תעריף	סוג צריכה	קריאה קודמת	קריאה נוכחית	סה"כ צריכה בקוט"ש	מחיר לקוט"ש בא"ג	סה"כ לתשלום
פרטי חשבון עבור תאריכים:						
777	פסגה	01/03/20	31/03/20	-3,591.50	45.44	21,677.80
778	גבע	7,931.10	8,884.80	-953.70	37.65	7,931.10
779	שפל	30,716.50	33,033.70	-2,317.20	31.07	33,033.70



קומה 8 - מגדל 2 - 18040254(0x0)

סוג תעריף	סוג צריכה	קריאה קודמת	קריאה נוכחית	סה"כ צריכה בקוט"ש	מחיר לקוט"ש בא"ג	סה"כ לתשלום
פרטי חשבון עבור תאריכים:						
777	פסגה	01/03/20	31/03/20	-1,538.70	45.44	₪ -699.19
778	גבע	6,193.40	6,390.40	-197.00	37.65	₪ -74.17
779	שפל	24,641.00	25,136.30	-495.30	31.07	₪ -153.89

קומה 9 - פיננסולה 3 - 18040254(0x0)

סוג תעריף	סוג צריכה	קריאה קודמת	קריאה נוכחית	סה"כ צריכה בקוט"ש	מחיר לקוט"ש בא"ג	סה"כ לתשלום
פרטי חשבון עבור תאריכים:						
777	פסגה	01/03/20	31/03/20	-2,793.00	45.44	₪ -1,269.14
778	גבע	12,752.10	13,299.80	-547.70	37.65	₪ -206.21
779	שפל	47,359.40	48,779.90	-1,420.50	31.07	₪ -441.35

קומה 10 ביל אול 4 - 18040254(0x0)

סוג תעריף	סוג צריכה	קריאה קודמת	קריאה נוכחית	סה"כ צריכה בקוט"ש	מחיר לקוט"ש בא"ג	סה"כ לתשלום
פרטי חשבון עבור תאריכים:						
777	פסגה	01/03/20	31/03/20	-2,237.60	45.44	₪ -1,016.77
778	גבע	7,094.90	7,488.20	-393.30	37.65	₪ -148.08
779	שפל	22,850.30	23,743.00	-892.70	31.07	₪ -277.36

שוגון קומה 1 - 18040255(0x0)

סוג תעריף	סוג צריכה	קריאה קודמת	קריאה נוכחית	סה"כ צריכה בקוט"ש	מחיר לקוט"ש בא"ג	סה"כ לתשלום
פרטי חשבון עבור תאריכים:						
777	פסגה	01/03/20	31/03/20	0.00	45.44	₪ 0.00
778	גבע	320.00	320.00	0.00	37.65	₪ 0.00
779	שפל	1,394.50	1,394.50	0.00	31.07	₪ 0.00

קומה 5 - אמן קומה 2 - 18040255(0x0)

סוג תעריף	סוג צריכה	קריאה קודמת	קריאה נוכחית	סה"כ צריכה בקוט"ש	מחיר לקוט"ש בא"ג	סה"כ לתשלום
פרטי חשבון עבור תאריכים:						
777	פסגה	01/03/20	31/03/20	-3,052.00	45.44	₪ -1,386.83
778	גבע	10,370.10	10,615.50	-245.40	37.65	₪ -92.39
779	שפל	30,260.70	30,834.40	-573.70	31.07	₪ -178.25





קומה 4 - אמן קומה - 3 - 18040255(0x0)

סוג תעריף	סוג צריכה	קריאה קודמת	קריאה נוכחית	סה"כ צריכה בקוט"ש	מחיר לקוט"ש בא"ג	סה"כ לתשלום
פרטי חשבון עבור תאריכים:						
777	פסגה	01/03/20	31/03/20	-2,822.80	45.44	₪ -1,282.68
778	גבע	12,760.80	13,147.40	-386.60	37.65	₪ -145.55
779	שפל	38,893.50	39,912.00	-1,018.50	31.07	₪ -316.45

קומה 6 - 4 - 18040255(0x0)

סוג תעריף	סוג צריכה	קריאה קודמת	קריאה נוכחית	סה"כ צריכה בקוט"ש	מחיר לקוט"ש בא"ג	סה"כ לתשלום
פרטי חשבון עבור תאריכים:						
777	פסגה	01/03/20	31/03/20	-3,893.80	45.44	₪ -1,769.34
778	גבע	9,048.30	10,209.10	-1,160.80	37.65	₪ -437.04
779	שפל	34,425.30	37,100.90	-2,675.60	31.07	₪ -831.31

קומה 10 - 2 - 18040256(0x0) BE ALL

סוג תעריף	סוג צריכה	קריאה קודמת	קריאה נוכחית	סה"כ צריכה בקוט"ש	מחיר לקוט"ש בא"ג	סה"כ לתשלום
פרטי חשבון עבור תאריכים:						
777	פסגה	01/03/20	31/03/20	-1,007.40	45.44	₪ -457.76
778	גבע	5,448.30	5,817.00	-368.70	37.65	₪ -138.82
779	שפל	16,955.90	17,905.90	-950.00	31.07	₪ -295.17

חיים פנחס - 3 - 18040256(0x0)

סוג תעריף	סוג צריכה	קריאה קודמת	קריאה נוכחית	סה"כ צריכה בקוט"ש	מחיר לקוט"ש בא"ג	סה"כ לתשלום
פרטי חשבון עבור תאריכים:						
777	פסגה	01/03/20	31/03/20	-340.20	45.44	₪ -154.59
778	גבע	1,286.95	1,342.10	-55.15	37.65	₪ -20.76
779	שפל	5,046.55	5,165.95	-119.40	31.07	₪ -37.10

פנינסולה - 4 - 18040256(0x0)

סוג תעריף	סוג צריכה	קריאה קודמת	קריאה נוכחית	סה"כ צריכה בקוט"ש	מחיר לקוט"ש בא"ג	סה"כ לתשלום
פרטי חשבון עבור תאריכים:						
777	פסגה	01/03/20	31/03/20	-639.80	45.44	₪ -290.73
778	גבע	1,864.90	1,965.60	-100.70	37.65	₪ -37.91
779	שפל	10,964.55	11,259.70	-295.15	31.07	₪ -91.70



מיזוג אוויר - 1 - 18050251(0x0)

סוג תעריף	סוג צריכה	קריאה קודמת	קריאה נוכחית	סה"כ צריכה בקוט"ש	מחיר לקוט"ש בא"ג	סה"כ לתשלום
פרטי חשבון עבור תאריכים:						
777	פסגה	01/03/20	31/03/20	-7,964.00	45.44	₪ -3,618.84
778	גבע	29,658.00	31,854.00	-2,196.00	37.65	₪ -826.79
779	שפל	74,491.00	79,807.00	-5,316.00	31.07	₪ -1,651.68

ראשי - 2 - 18050251(0x0)

סוג תעריף	סוג צריכה	קריאה קודמת	קריאה נוכחית	סה"כ צריכה בקוט"ש	מחיר לקוט"ש בא"ג	סה"כ לתשלום
פרטי חשבון עבור תאריכים:						
777	פסגה	01/03/20	31/03/20	39,147.50	45.44	₪ 17,788.62
778	גבע	153,885.00	162,485.00	8,600.00	37.65	₪ 3,237.90
779	שפל	488,667.50	509,292.50	20,625.00	31.07	₪ 6,408.19

גלריה רוטשילד קומת קרקע - 3 - 18050251(0x0)

סוג תעריף	סוג צריכה	קריאה קודמת	קריאה נוכחית	סה"כ צריכה בקוט"ש	מחיר לקוט"ש בא"ג	סה"כ לתשלום
פרטי חשבון עבור תאריכים:						
777	פסגה	01/03/20	31/03/20	-157.50	45.44	₪ -71.57
778	גבע	1,195.80	1,212.40	-16.60	37.65	₪ -6.25
779	שפל	3,593.60	3,614.30	-20.70	31.07	₪ -6.43

בוטיק ורנר קומת קרקע - 4 - 18050251(0x0)

סוג תעריף	סוג צריכה	קריאה קודמת	קריאה נוכחית	סה"כ צריכה בקוט"ש	מחיר לקוט"ש בא"ג	סה"כ לתשלום
פרטי חשבון עבור תאריכים:						
777	פסגה	01/03/20	31/03/20	10,792.95	45.44	₪ 0.00
778	גבע	2,774.90	2,774.90	0.00	37.65	₪ 0.00
779	שפל	6,253.80	6,253.80	0.00	31.07	₪ 0.00

סה"כ לדיר:

פסגה	גבע	שפל	סה"כ	שיא ביקוש
8,169.50	1,880.60	4,295.40	14,345.50	192.30
₪ 3,712.22	₪ 708.05	₪ 1,334.58	₪ 5,754.85	

סה"כ צריכה
סה"כ לתשלום

200.95 ₪	תשלום קבוע	
0.00 ₪	תשלום עבור גודל חיבור בKVA (0x0)	
5,955.80 ₪	סה"כ לתשלום	לא כולל מע"מ





01/04/20 תאריך הפקה:
 31/03/20 תאריך קריאה נוכחית:
 01/03/20 תאריך קריאה קודמת:

שם דייר: קבוצת פנינסולה בע"מ
 שם אתר: מגדל סהר - תא

לקוח/ה נכבד/ה, אנו מתכבדים להגיש את חישוב צריכת החשמל לתקופה 01/03/20 - 31/03/20:

קבוצת פנינסולה בע"מ - 4 - 18040256 (0x0)

סוג תעריף	סוג צריכה	קריאה קודמת	קריאה נוכחית	סה"כ צריכה בקוט"ש	מחיר לקוט"ש בא"ג	סה"כ לתשלום
פרטי חשבון עבור תאריכים:						
777	פסגה	01/03/20	31/03/20	639.80	45.44	290.73 ₪
778	גבע	1,864.90	1,965.60	100.70	37.65	37.91 ₪
779	שפל	10,964.55	11,259.70	295.15	31.07	91.70 ₪

סה"כ לדייר:

פסגה	גבע	שפל	סה"כ	שיא ביקוש
639.80	100.70	295.15	1,035.65	33.77
290.73 ₪	37.91 ₪	91.70 ₪	420.34 ₪	

סה"כ צריכה
 סה"כ לתשלום

200.95 ₪	תשלום קבוע	
0.00 ₪	תשלום עבור גודל חיבור בKVA (0x0)	
621.29 ₪	סה"כ לתשלום	לא כולל מע"מ

התפלגות חיוב בש"ח לפי תעו"ז

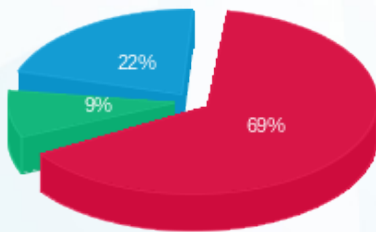

■ פסגה (290.73 ₪)
 ■ גבע (37.91 ₪)
 ■ שפל (91.70 ₪)

הסטוריית צריכה בקוט"ש

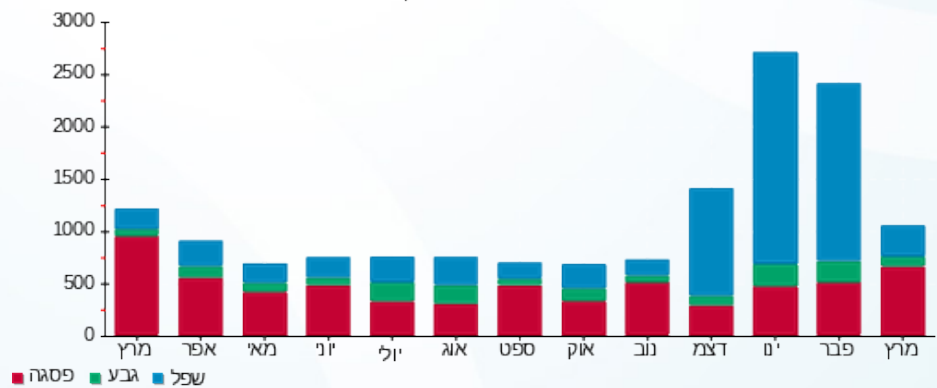



01/04/20 תאריך הפקה:
 31/03/20 תאריך קריאה נוכחית:
 01/03/20 תאריך קריאה קודמת:

שם דייר: קומה 1 בי אול
 שם אתר: מגדל סהר - תא

לקוח/ה נכבד/ה, אנו מתכבדים להגיש את חישוב צריכת החשמל לתקופה **01/03/20 - 31/03/20**:

קומה 1 בי אול - 3 - 18040253(0x0)

סה"כ לתשלום	מחיר לקוט"ש בא"ג	סה"כ צריכה בקוט"ש	קריאה נוכחית	קריאה קודמת	סוג צריכה	סוג תעריף
			31/03/20	01/03/20	פרטי חשבון עבור תאריכים:	
0.00 ₪	45.44	0.00	289.80	289.80	פסגה	777
0.00 ₪	37.65	0.00	126.70	126.70	גבע	778
0.00 ₪	31.07	0.00	1,444.90	1,444.90	שפל	779

סה"כ לדייר:

שיא ביקוש	סה"כ	שפל	גבע	פסגה
	0.00	0.00	0.00	0.00
	0.00 ₪	0.00 ₪	0.00 ₪	0.00 ₪

סה"כ צריכה
 סה"כ לתשלום

200.95 ₪	תשלום קבוע	
0.00 ₪	תשלום עבור גודל חיבור KVA (0x0)	
200.95 ₪	סה"כ לתשלום	לא כולל מע"מ

התפלגות חיוב בש"ח לפי תעו"ז

פסגה (0.00 ₪)
 גבע (0.00 ₪)
 שפל (0.00 ₪)

הסטוריית צריכה בקוט"ש

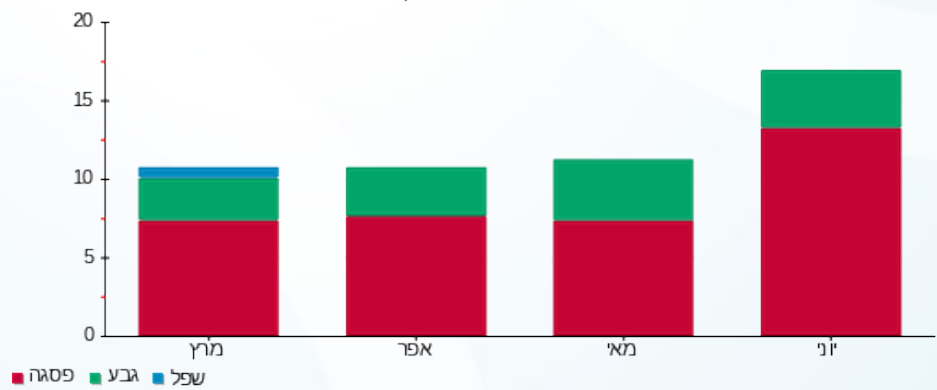



01/04/20 תאריך הפקדה:
 31/03/20 תאריך קריאה נוכחית:
 01/03/20 תאריך קריאה קודמת:

שם דייר: קומה 10 - BE ALL
 שם אתר: מגדל סהר - תא

לקוח/ה נכבד/ה, אנו מתכבדים להגיש את חישוב צריכת החשמל לתקופה **01/03/20 - 31/03/20**:

קומה 10 - BE ALL - (0x0)18040256

סה"כ לתשלום	מחיר לקוט"ש בא"ג	סה"כ צריכה בקוט"ש	קריאה נוכחית	קריאה קודמת	סוג צריכה	סוג תעריף
			31/03/20	01/03/20		פרטי חשבון עבור תאריכים:
₪ 457.76	45.44	1,007.40	11,108.40	10,101.00	פסגה	777
₪ 138.82	37.65	368.70	5,817.00	5,448.30	גבע	778
₪ 295.17	31.07	950.00	17,905.90	16,955.90	שפל	779

סה"כ לדיר:

שיא ביקוש	סה"כ	שפל	גבע	פסגה
3.97	2,326.10	950.00	368.70	1,007.40
	₪ 891.74	₪ 295.17	₪ 138.82	₪ 457.76

סה"כ צריכה
 סה"כ לתשלום

₪ 200.95	תשלום קבוע	
₪ 0.00	תשלום עבור גודל חיבור בKVA (0x0)	
₪ 1,092.69	סה"כ לתשלום	לא כולל מע"מ

התפלגות חיוב בש"ח לפי תעו"ז

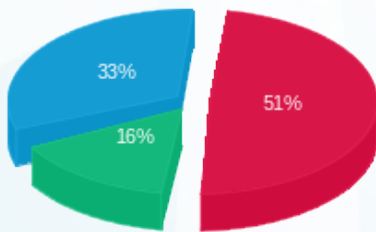

■ פסגה (₪ 457.76)
 ■ גבע (₪ 138.82)
 ■ שפל (₪ 295.17)

הסטוריית צריכה בקוט"ש

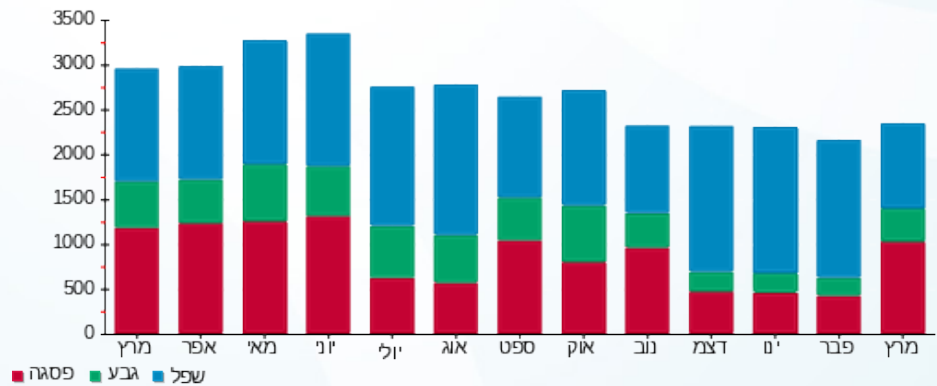



01/04/20 תאריך הפקדה:
 31/03/20 תאריך קריאה נוכחית:
 01/03/20 תאריך קריאה קודמת:

שם דייר: קומה 10 בי אול
 שם אתר: מגדל סהר - תא

לקוח/ה נכבד/ה, אנו מתכבדים להגיש את חישוב צריכת החשמל לתקופה 01/03/20 - 31/03/20:

קומה 10 בי אול - 4 - 18040254(0x0)

סוג תעריף	סוג צריכה	קריאה קודמת	קריאה נוכחית	סה"כ צריכה בקוט"ש	מחיר לקוט"ש בא"ג	סה"כ לתשלום
פרטי חשבון עבור תאריכים:						
		01/03/20	31/03/20			
777	פסגה	18,431.60	20,669.20	2,237.60	45.44	1,016.77 ₪
778	גבע	7,094.90	7,488.20	393.30	37.65	148.08 ₪
779	שפל	22,850.30	23,743.00	892.70	31.07	277.36 ₪

סה"כ לדייר:

פסגה	גבע	שפל	סה"כ	שיא ביקוש
2,237.60	393.30	892.70	3,523.60	24.20
1,016.77 ₪	148.08 ₪	277.36 ₪	1,442.20 ₪	

סה"כ צריכה
 סה"כ לתשלום

200.95 ₪	תשלום קבוע	
0.00 ₪	תשלום עבור גודל חיבור בKVA (0x0)	
1,643.15 ₪	סה"כ לתשלום	לא כולל מע"מ

התפלגות חיוב בש"ח לפי תע"ז

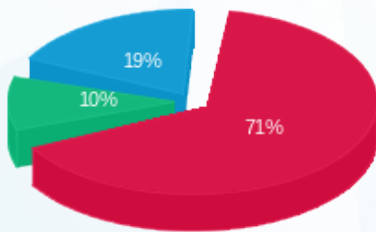

פסגה (1,016.77 ₪) 71%
 גבע (148.08 ₪) 10%
 שפל (277.36 ₪) 19%

הסטוריית צריכה בקוט"ש

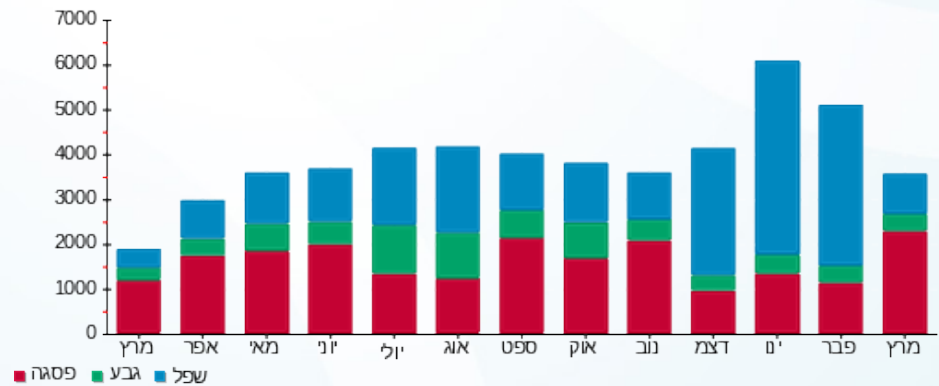



01/04/20 תאריך הפקדה:
 31/03/20 תאריך קריאה נוכחית:
 01/03/20 תאריך קריאה קודמת:

שם דייר: קומה 3 בי אול
 שם אתר: מגדל סהר - תא

לקוח/ה נכבד/ה, אנו מתכבדים להגיש את חישוב צריכת החשמל לתקופה 01/03/20 - 31/03/20:

קומה 3 בי אול - 2 - 18040252(0x0)

סה"כ לתשלום	מחיר לקוט"ש בא"ג	סה"כ צריכה בקוט"ש	קריאה נוכחית	קריאה קודמת	סוג צריכה	סוג תעריף
			31/03/20	01/03/20		פרטי חשבון עבור תאריכים:
0.00 ₪	45.44	0.00	0.00	0.00	פסגה	777
0.00 ₪	37.65	0.00	0.00	0.00	גבע	778
0.00 ₪	31.07	0.00	0.00	0.00	שפל	779

סה"כ לדייר:

שיא ביקוש	סה"כ	שפל	גבע	פסגה
	0.00	0.00	0.00	0.00
	0.00 ₪	0.00 ₪	0.00 ₪	0.00 ₪

סה"כ צריכה
 סה"כ לתשלום

200.95 ₪	תשלום קבוע	
0.00 ₪	תשלום עבור גודל חיבור ב-KVA (0x0)	
200.95 ₪	סה"כ לתשלום	לא כולל מע"מ





01/04/20 תאריך הפקה:
 31/03/20 תאריך קריאה נוכחית:
 01/03/20 תאריך קריאה קודמת:

שם דייר: קומה 4 - קווליטסט
 שם אתר: מגדל סהר - תא

לקוח/ה נכבד/ה, אנו מתכבדים להגיש את חישוב צריכת החשמל לתקופה 01/03/20 - 31/03/20:

קומה 4 - קווליטסט - 2 - 18040255(0x0)

סוג תעריף	סוג צריכה	קריאה קודמת	קריאה נוכחית	סה"כ צריכה בקוט"ש	מחיר לקוט"ש בא"ג	סה"כ לתשלום
פרטי חשבון עבור תאריכים:						
777	פסגה	01/03/20	31/03/20	3,052.00	45.44	1,386.83 ₪
778	גבע	10,370.10	10,615.50	245.40	37.65	92.39 ₪
779	שפל	30,260.70	30,834.40	573.70	31.07	178.25 ₪

סה"כ לדייר:

פסגה	גבע	שפל	סה"כ	שיא ביקוש
3,052.00	245.40	573.70	3,871.10	33.10
1,386.83 ₪	92.39 ₪	178.25 ₪	1,657.47 ₪	

סה"כ צריכה
 סה"כ לתשלום

200.95 ₪	תשלום קבוע	
0.00 ₪	תשלום עבור גודל חיבור בKVA (0x0)	
1,858.42 ₪	סה"כ לתשלום	לא כולל מע"מ

התפלגות חיוב בש"ח לפי תע"ז

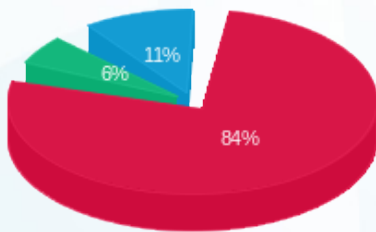

■ פסגה (1,386.83 ₪)
 ■ גבע (92.39 ₪)
 ■ שפל (178.25 ₪)

הסטוריית צריכה בקוט"ש

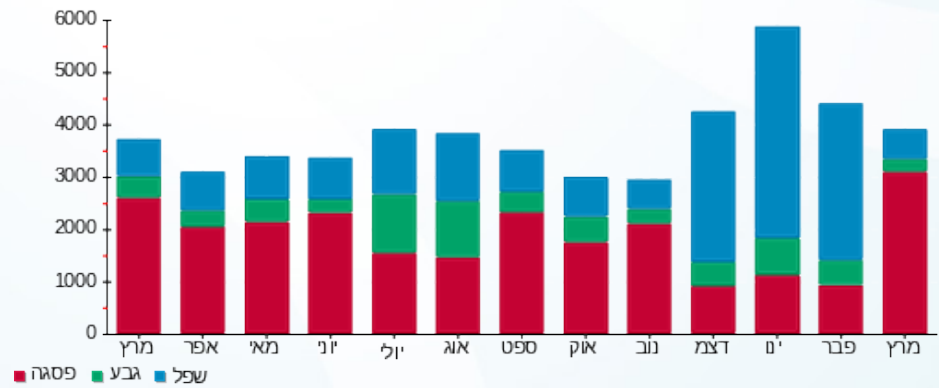



01/04/20

תאריך הפקדה:

שם דייר: קומה 5 - אמן קומה 5

31/03/20

תאריך קריאה נוכחית:

שם אתר: מגדל סהר - תא

01/03/20

תאריך קריאה קודמת:

לקוח/ה נכבד/ה, אנו מתכבדים להגיש את חישוב צריכת החשמל לתקופה 01/03/20 - 31/03/20:

קומה 5 - אמן קומה 5 - 3 - 18040255(0x0)

סוג תעריף	סוג צריכה	קריאה קודמת	קריאה נוכחית	סה"כ צריכה בקוט"ש	מחיר לקוט"ש בא"ג	סה"כ לתשלום
פרטי חשבון עבור תאריכים:						
		01/03/20	31/03/20			
777	פסגה	36,775.70	39,598.50	2,822.80	45.44	1,282.68 ₪
778	גבע	12,760.80	13,147.40	386.60	37.65	145.55 ₪
779	שפל	38,893.50	39,912.00	1,018.50	31.07	316.45 ₪

סה"כ לדייר:

פסגה	גבע	שפל	סה"כ	שיא ביקוש
2,822.80	386.60	1,018.50	4,227.90	18.97
1,282.68 ₪	145.55 ₪	316.45 ₪	1,744.68 ₪	

סה"כ צריכה

סה"כ לתשלום

200.95 ₪	תשלום קבוע	
0.00 ₪	תשלום עבור גודל חיבור בKVA (0x0)	
1,945.63 ₪	סה"כ לתשלום	לא כולל מע"מ

התפלגות חיוב בש"ח לפי תע"ז

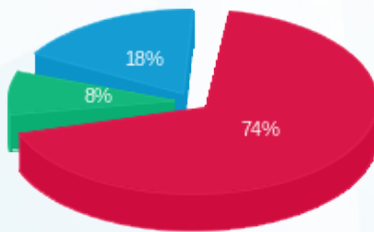

■ פסגה (1,282.68 ₪)
■ גבע (145.55 ₪)
■ שפל (316.45 ₪)

הסטוריית צריכה בקוט"ש

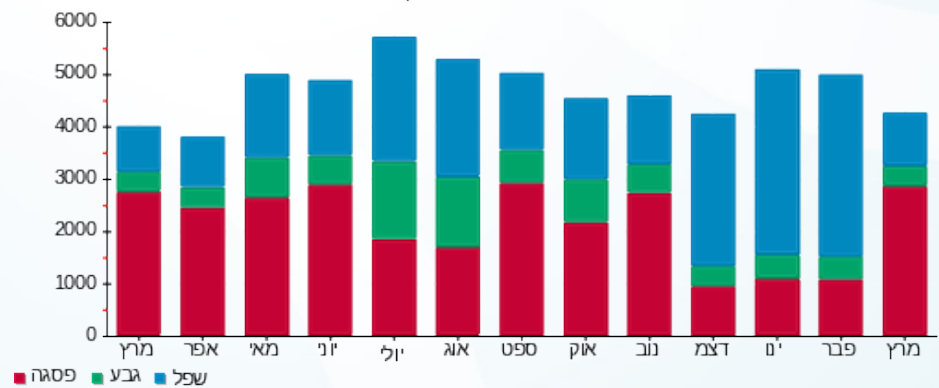

■ פסגה ■ גבע ■ שפל





01/04/20 תאריך הפקה:
 31/03/20 תאריך קריאה נוכחית:
 01/03/20 תאריך קריאה קודמת:

שם דייר: קומה 6 בי אול
 שם אתר: מגדל סהר - תא

לקוח/ה נכבד/ה, אנו מתכבדים להגיש את חישוב צריכת החשמל לתקופה 01/03/20 - 31/03/20:

קומה 6 בי אול - 4 - 18040255(0x0)

סוג תעריף	סוג צריכה	קריאה קודמת	קריאה נוכחית	סה"כ צריכה בקוט"ש	מחיר לקוט"ש בא"ג	סה"כ לתשלום
פרטי חשבון עבור תאריכים:						
		01/03/20	31/03/20			
777	פסגה	23,627.50	27,521.30	3,893.80	45.44	1,769.34 ₪
778	גבע	9,048.30	10,209.10	1,160.80	37.65	437.04 ₪
779	שפל	34,425.30	37,100.90	2,675.60	31.07	831.31 ₪

סה"כ לדייר:

פסגה	גבע	שפל	סה"כ	שיא ביקוש
3,893.80	1,160.80	2,675.60	7,730.20	16.68
1,769.34 ₪	437.04 ₪	831.31 ₪	3,037.69 ₪	

סה"כ צריכה
 סה"כ לתשלום

200.95 ₪	תשלום קבוע	
0.00 ₪	תשלום עבור גודל חיבור בKVA (0x0)	
3,238.64 ₪	סה"כ לתשלום	לא כולל מע"מ

התפלגות חיוב בש"ח לפי תעו"ז

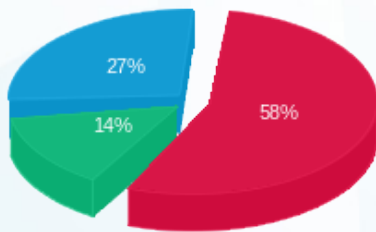

■ פסגה (1,769.34 ₪)
 ■ גבע (437.04 ₪)
 ■ שפל (831.31 ₪)

הסטוריית צריכה בקוט"ש

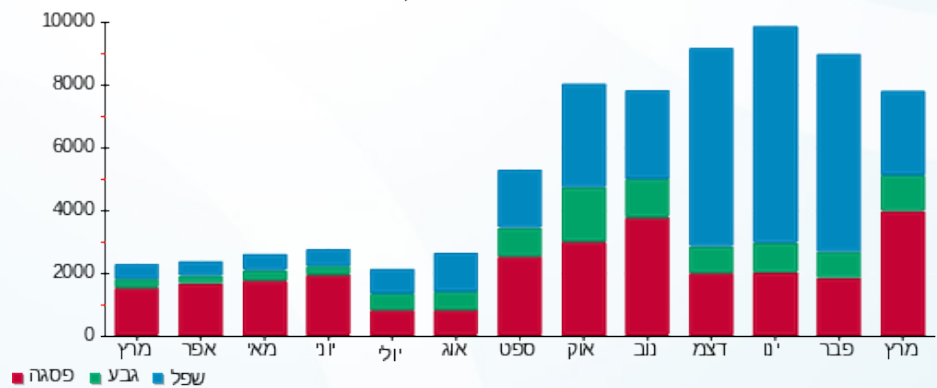



01/04/20 תאריך הפקה:
 31/03/20 תאריך קריאה נוכחית:
 01/03/20 תאריך קריאה קודמת:

שם דייר: קומה 7 בי אול
 שם אתר: מגדל סהר - תא

לקוח/ה נכבד/ה, אנו מתכבדים להגיש את חישוב צריכת החשמל לתקופה 01/03/20 - 31/03/20:

קומה 7 בי אול - 1 - 18040254(0x0)

סה"כ לתשלום	מחיר לקוט"ש בא"ג	סה"כ צריכה בקוט"ש	קריאה נוכחית	קריאה קודמת	סוג צריכה	סוג תעריף
			31/03/20	01/03/20		פרטי חשבון עבור תאריכים:
1,631.98 ₪	45.44	3,591.50	21,677.80	18,086.30	פסגה	777
359.07 ₪	37.65	953.70	8,884.80	7,931.10	גבע	778
719.95 ₪	31.07	2,317.20	33,033.70	30,716.50	שפל	779

סה"כ לדייר:

שיא ביקוש	סה"כ	שפל	גבע	פסגה
19.64	6,862.40	2,317.20	953.70	3,591.50
	2,711.00 ₪	719.95 ₪	359.07 ₪	1,631.98 ₪

סה"כ צריכה
 סה"כ לתשלום

200.95 ₪	תשלום קבוע	
0.00 ₪	תשלום עבור גודל חיבור בKVA (0x0)	
2,911.95 ₪	סה"כ לתשלום	לא כולל מע"מ

התפלגות חיוב בש"ח לפי תעו"ז

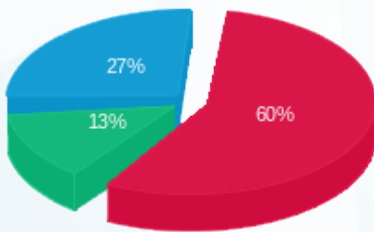

■ פסגה (1,631.98 ₪)
 ■ גבע (359.07 ₪)
 ■ שפל (719.95 ₪)

הסטוריית צריכה בקוט"ש

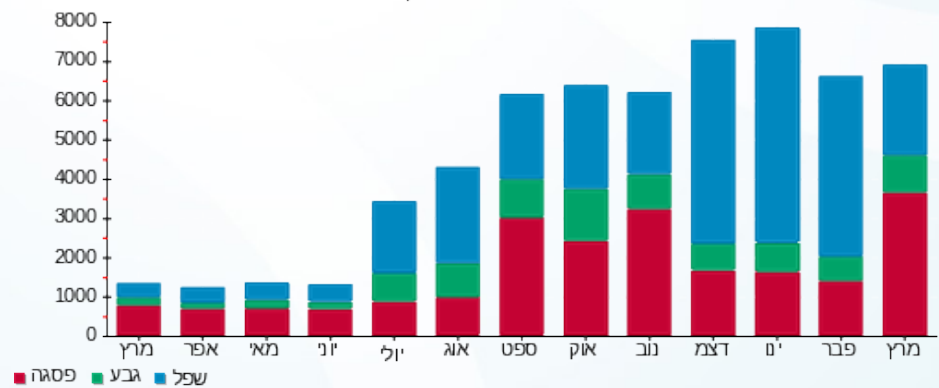



01/04/20

תאריך הפקדה:

שם דייר: קומה 9 - פיננסולה

31/03/20

תאריך קריאה נוכחית:

שם אתר: מגדל סהר - תא

01/03/20

תאריך קריאה קודמת:

לקוח/ה נכבד/ה, אנו מתכבדים להגיש את חישוב צריכת החשמל לתקופה 01/03/20 - 31/03/20:

קומה 9 - פיננסולה - 3 - 18040254(0x0)

סוג תעריף	סוג צריכה	קריאה קודמת	קריאה נוכחית	סה"כ צריכה בקוט"ש	מחיר לקוט"ש בא"ג	סה"כ לתשלום
פרטי חשבון עבור תאריכים:						
777	פסגה	01/03/20	31/03/20	2,793.00	45.44	1,269.14 ₪
778	גבע	12,752.10	13,299.80	547.70	37.65	206.21 ₪
779	שפל	47,359.40	48,779.90	1,420.50	31.07	441.35 ₪

סה"כ לדייר:

פסגה	גבע	שפל	סה"כ	שיא ביקוש
2,793.00	547.70	1,420.50	4,761.20	19.74
1,269.14 ₪	206.21 ₪	441.35 ₪	1,916.70 ₪	

סה"כ צריכה

סה"כ לתשלום

200.95 ₪	תשלום קבוע	
0.00 ₪	תשלום עבור גודל חיבור בKVA (0x0)	
2,117.65 ₪	סה"כ לתשלום	לא כולל מע"מ

התפלגות חיוב בש"ח לפי תע"ז

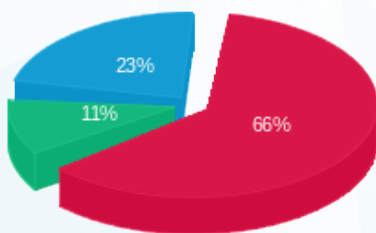

■ פסגה (1,269.14 ₪)
■ גבע (206.21 ₪)
■ שפל (441.35 ₪)

הסטוריית צריכה בקוט"ש

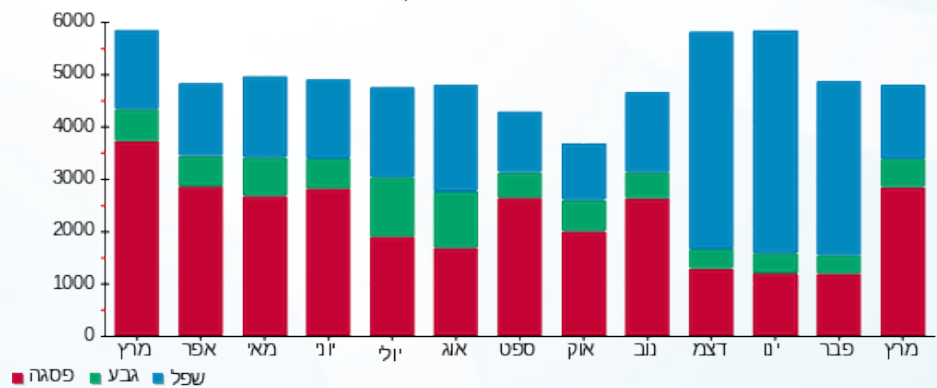



01/04/20 תאריך הפקה:
 31/03/20 תאריך קריאה נוכחית:
 01/03/20 תאריך קריאה קודמת:

שם דייר: שנאי
 שם אתר: מגדל סהר - תא

לקוח/ה נכבד/ה, אנו מתכבדים להגיש את חישוב צריכת החשמל לתקופה 01/03/20 - 31/03/20:

ראשי חדש - 2 - 18050251(0x0)

סוג תעריף	סוג צריכה	קריאה קודמת	קריאה נוכחית	סה"כ צריכה בקוט"ש	מחיר לקוט"ש בא"ג	סה"כ לתשלום
		01/03/20	31/03/20			
777	פסגה	442,427.50	481,575.00	39,147.50	45.44	17,788.62 ₪
778	גבע	153,885.00	162,485.00	8,600.00	37.65	3,237.90 ₪
779	שפל	488,667.50	509,292.50	20,625.00	31.07	6,408.19 ₪

סה"כ לדייר:

פסגה	גבע	שפל	סה"כ	שיא ביקוש
39,147.50	8,600.00	20,625.00	68,372.50	192.30
17,788.62 ₪	3,237.90 ₪	6,408.19 ₪	27,434.71 ₪	

סה"כ צריכה
 סה"כ לתשלום

200.95 ₪	תשלום קבוע	
0.00 ₪	תשלום עבור גודל חיבור בKVA (0x0)	
27,635.66 ₪	סה"כ לתשלום	לא כולל מע"מ

התפלגות חיוב בש"ח לפי תעו"ז

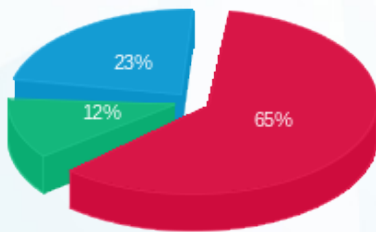

פסגה (17,788.62 ₪) ■
 גבע (3,237.90 ₪) ■
 שפל (6,408.19 ₪) ■

הסטוריית צריכה בקוט"ש

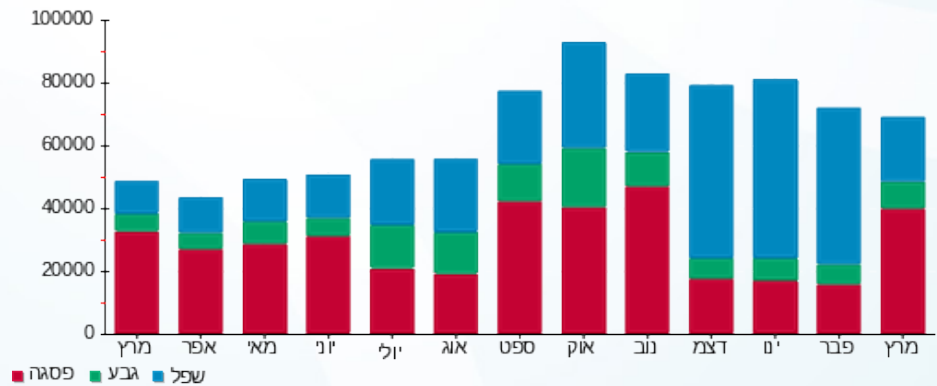

פסגה ■ גבע ■ שפל

