



01/04/20 תאריך הפקה:  
 31/03/20 תאריך קריאה נוכחית:  
 01/03/20 תאריך קריאה קודמת:

שם דייר: בניין 101 - דירה 001  
 שם אתר: מעונות בר אילן

לקוח/ה נכבד/ה, אנו מתכבדים להגיש את חישוב צריכת החשמל לתקופה **01/03/20 - 31/03/20**:

בניין 101 - דירה 001 - 1 - 16226542(0x0)

סוג תעריף	סוג צריכה	קריאה קודמת	קריאה נוכחית	סה"כ צריכה בקוט"ש	מחיר לקוט"ש בא"ג	סה"כ לתשלום
פרטי חשבון עבור תאריכים:						
777	פסגה	01/03/20	31/03/20	57.40	45.44	26.08 ₪
778	גבע	1,613.25	1,634.15	20.90	37.65	7.87 ₪
779	שפל	5,874.15	5,955.45	81.30	31.07	25.26 ₪

סה"כ לדייר:

פסגה	גבע	שפל	סה"כ	שיא ביקוש
57.40	20.90	81.30	159.60	5.07
26.08 ₪	7.87 ₪	25.26 ₪	59.21 ₪	

סה"כ צריכה  
 סה"כ לתשלום

0.00 ₪	<b>תשלום קבוע</b>	
0.00 ₪	<b>תשלום עבור גודל חיבור בKVA (0x0)</b>	
59.21 ₪	<b>סה"כ לתשלום</b>	<b>לא כולל מע"מ</b>

התפלגות חיוב בש"ח לפי תע"ז

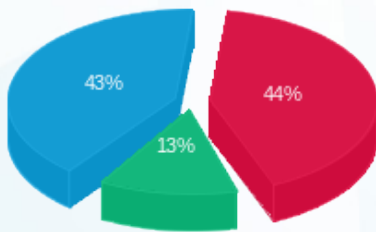

■ פסגה (26.08 ₪)  
 ■ גבע (7.87 ₪)  
 ■ שפל (25.26 ₪)

הסטוריית צריכה בקוט"ש

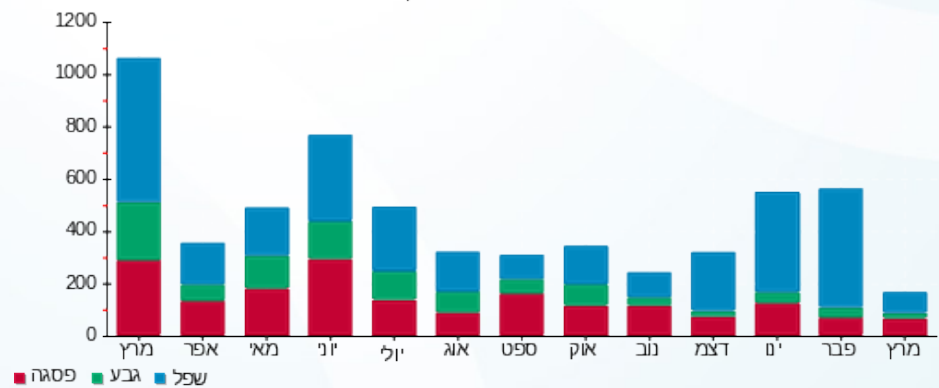



01/04/20 תאריך הפקה:  
 31/03/20 תאריך קריאה נוכחית:  
 01/03/20 תאריך קריאה קודמת:

שם דייר: בניין 101 - דירה 002  
 שם אתר: מעונות בר אילן

לקוח/ה נכבד/ה, אנו מתכבדים להגיש את חישוב צריכת החשמל לתקופה 01/03/20 - 31/03/20:

בניין 101 - דירה 002 - 2 - 16226542(0x0)

סוג תעריף	סוג צריכה	קריאה קודמת	קריאה נוכחית	סה"כ צריכה בקוט"ש	מחיר לקוט"ש בא"ג	סה"כ לתשלום
פרטי חשבון עבור תאריכים:						
777	פסגה	01/03/20	31/03/20	66.00	45.44	2,316.95 ₪
778	גבע	1,388.35	1,426.45	38.10	37.65	14.34 ₪
779	שפל	3,881.95	3,916.80	34.85	31.07	10.83 ₪

סה"כ לדייר:

פסגה	גבע	שפל	סה"כ	שיא ביקוש
66.00	38.10	34.85	138.95	4.43
29.99 ₪	14.34 ₪	10.83 ₪	55.16 ₪	

סה"כ צריכה  
 סה"כ לתשלום

0.00 ₪	תשלום קבוע	
0.00 ₪	תשלום עבור גודל חיבור בKVA (0x0)	
55.16 ₪	סה"כ לתשלום	לא כולל מע"מ

התפלגות חיוב בש"ח לפי תע"ז

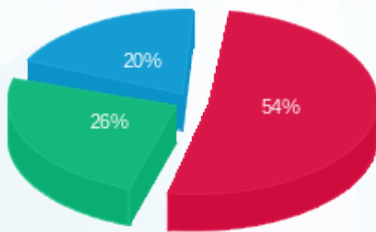

■ פסגה (29.99 ₪)  
 ■ גבע (14.34 ₪)  
 ■ שפל (10.83 ₪)

הסטוריית צריכה בקוט"ש

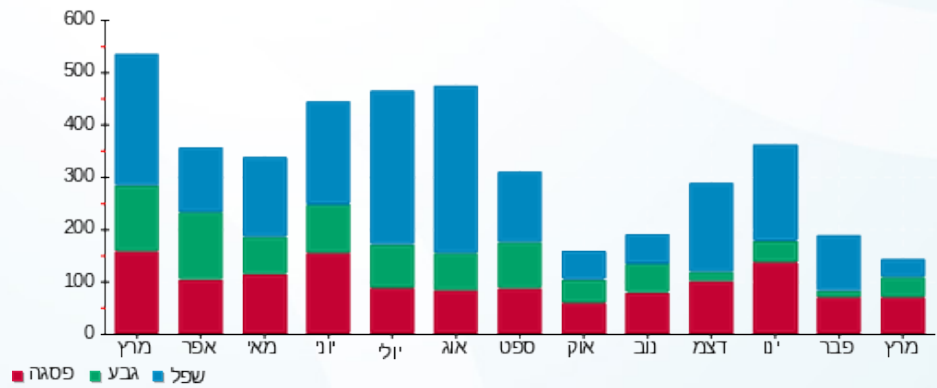

01/04/20 תאריך הפקה:  
 31/03/20 תאריך קריאה נוכחית:  
 01/03/20 תאריך קריאה קודמת:

שם דייר: בניין 101 - דירה 003  
 שם אתר: מעונות בר אילן

**לקוח/ה נכבד/ה, אנו מתכבדים להגיש את חישוב צריכת החשמל לתקופה 01/03/20 - 31/03/20:**

בניין 101 - דירה 003 - 3 - 16226542(0x0)

סוג תעריף	סוג צריכה	קריאה קודמת	קריאה נוכחית	סה"כ צריכה בקוט"ש	מחיר לקוט"ש בא"ג	סה"כ לתשלום
פרטי חשבון עבור תאריכים:						
777	פסגה	01/03/20	31/03/20	213.95	45.44	97.22 ₪
778	גבע	1,047.55	1,142.95	95.40	37.65	35.92 ₪
779	שפל	3,327.75	3,523.30	195.55	31.07	60.76 ₪

סה"כ לדייר:

פסגה	גבע	שפל	סה"כ	שיא ביקוש
213.95	95.40	195.55	504.90	4.86
₪ 97.22	₪ 35.92	₪ 60.76	₪ 193.89	

סה"כ צריכה  
 סה"כ לתשלום

₪ 0.00	<b>תשלום קבוע</b>	
₪ 0.00	<b>תשלום עבור גודל חיבור בKVA (0x0)</b>	
₪ 193.89	<b>סה"כ לתשלום</b>	<b>לא כולל מע"מ</b>

התפלגות חיוב בש"ח לפי תע"ז

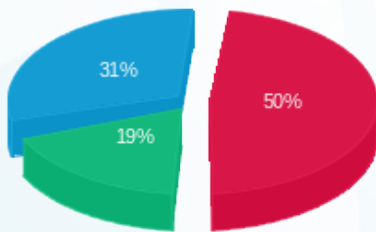

פסגה (₪ 97.22)  
 גבע (₪ 35.92)  
 שפל (₪ 60.76)

הסטוריית צריכה בקוט"ש

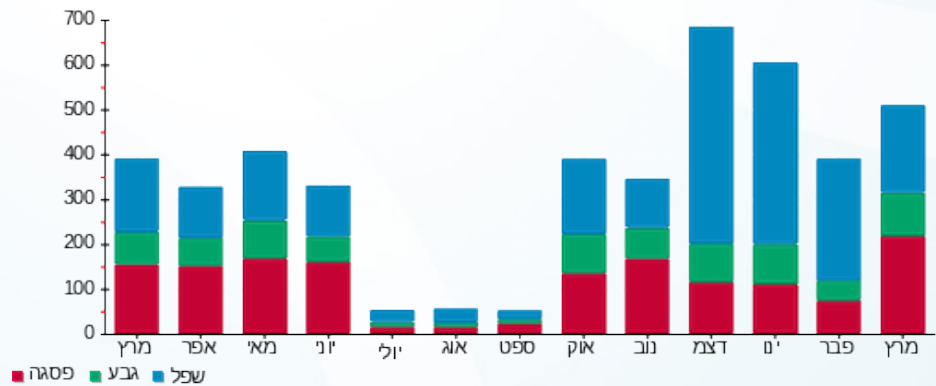

01/04/20 תאריך הפקה:  
 31/03/20 תאריך קריאה נוכחית:  
 01/03/20 תאריך קריאה קודמת:

שם דייר: בניין 101 - דירה 004  
 שם אתר: מעונות בר אילן

**לקוח/ה נכבד/ה, אנו מתכבדים להגיש את חישוב צריכת החשמל לתקופה 01/03/20 - 31/03/20:**

בניין 101 - דירה 004 - 4 - 16226542(0x0)

סוג תעריף	סוג צריכה	קריאה קודמת	קריאה נוכחית	סה"כ צריכה בקוט"ש	מחיר לקוט"ש בא"ג	סה"כ לתשלום
פרטי חשבון עבור תאריכים:						
777	פסגה	01/03/20	31/03/20	81.75	45.44	37.15 ₪
778	גבע	1,111.40	1,171.35	59.95	37.65	22.57 ₪
779	שפל	3,944.35	4,069.65	125.30	31.07	38.93 ₪

סה"כ לדייר:

פסגה	גבע	שפל	סה"כ	שיא ביקוש
81.75	59.95	125.30	267.00	4.70
₪ 37.15	₪ 22.57	₪ 38.93	₪ 98.65	

סה"כ צריכה  
 סה"כ לתשלום

₪ 0.00	<b>תשלום קבוע</b>	
₪ 0.00	<b>תשלום עבור גודל חיבור בKVA (0x0)</b>	
₪ 98.65	<b>סה"כ לתשלום</b>	<b>לא כולל מע"מ</b>

התפלגות חיוב בש"ח לפי תעו"ז

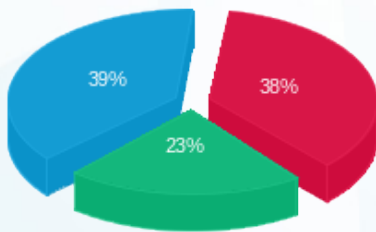

פסגה (₪ 37.15)  
 גבע (₪ 22.57)  
 שפל (₪ 38.93)

הסטוריית צריכה בקוט"ש

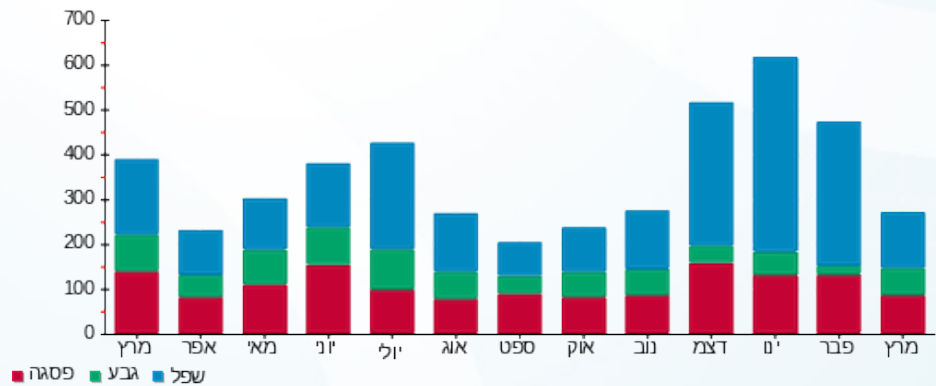



01/04/20

תאריך הפקה:

שם דייר: בניין 101 - דירה 005

31/03/20

תאריך קריאה נוכחית:

שם אתר: מעונות בר אילן

01/03/20

תאריך קריאה קודמת:

לקוח/ה נכבד/ה, אנו מתכבדים להגיש את חישוב צריכת החשמל לתקופה **01/03/20 - 31/03/20**:

בניין 101 - דירה 005 - 5 - 16226542(0x0)

סה"כ לתשלום	מחיר לקוט"ש בא"ג	סה"כ צריכה בקוט"ש	קריאה נוכחית	קריאה קודמת	סוג צריכה	סוג תעריף
			31/03/20	01/03/20	פרטי חשבון עבור תאריכים:	
₪ 38.60	45.44	84.95	2,570.80	2,485.85	פסגה	777
₪ 14.19	37.65	37.70	1,253.90	1,216.20	גבע	778
₪ 20.51	31.07	66.00	3,650.95	3,584.95	שפל	779

סה"כ לדייר:

שיא ביקוש	סה"כ	שפל	גבע	פסגה
4.73	188.65	66.00	37.70	84.95
	₪ 73.30	₪ 20.51	₪ 14.19	₪ 38.60

סה"כ צריכה

סה"כ לתשלום

₪ 0.00	<b>תשלום קבוע</b>	
₪ 0.00	<b>תשלום עבור גודל חיבור בKVA (0x0)</b>	
₪ 73.30	<b>סה"כ לתשלום</b>	<b>לא כולל מע"מ</b>

התפלגות חיוב בש"ח לפי תע"ז

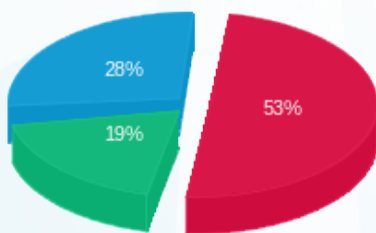

- פסגה (₪ 38.60)
- גבע (₪ 14.19)
- שפל (₪ 20.51)

הסטוריית צריכה בקוט"ש

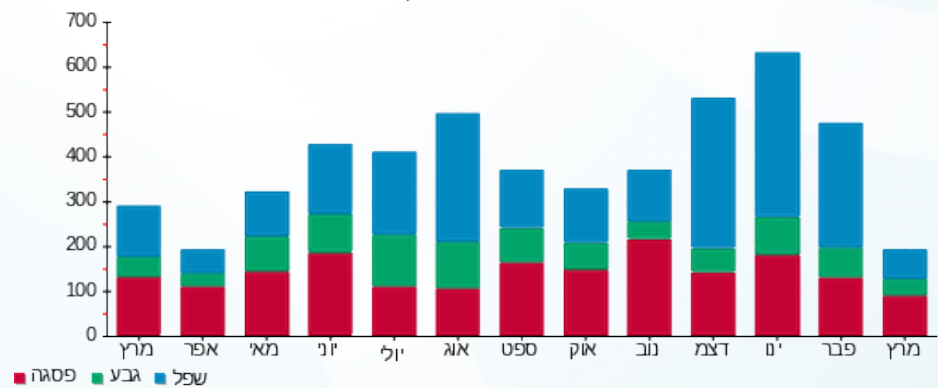



01/04/20 תאריך הפקה:  
 31/03/20 תאריך קריאה נוכחית:  
 01/03/20 תאריך קריאה קודמת:

שם דייר: בניין 101 - דירה 006  
 שם אתר: מעונות בר אילן

לקוח/ה נכבד/ה, אנו מתכבדים להגיש את חישוב צריכת החשמל לתקופה 01/03/20 - 31/03/20:

בניין 101 - דירה 006 - 6 - 16226542(0x0)

סוג תעריף	סוג צריכה	קריאה קודמת	קריאה נוכחית	סה"כ צריכה בקוט"ש	מחיר לקוט"ש בא"ג	סה"כ לתשלום
פרטי חשבון עבור תאריכים:						
777	פסגה	01/03/20	31/03/20	1,088.70	45.44	49.21 ₪
778	גבע	570.00	654.50	84.50	37.65	31.81 ₪
779	שפל	1,827.55	1,994.40	166.85	31.07	51.84 ₪

סה"כ לדייר:

פסגה	גבע	שפל	סה"כ	שיא ביקוש
108.30	84.50	166.85	359.65	4.73
₪ 49.21	₪ 31.81	₪ 51.84	₪ 132.87	

סה"כ צריכה  
 סה"כ לתשלום

₪ 0.00	תשלום קבוע	
₪ 0.00	תשלום עבור גודל חיבור בKVA (0x0)	
₪ 132.87	סה"כ לתשלום	לא כולל מע"מ

התפלגות חיוב בש"ח לפי תע"ז

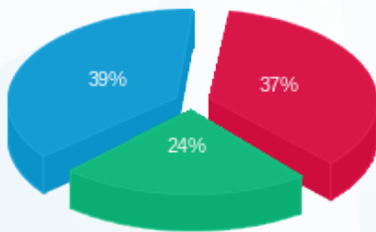

פסגה (₪ 49.21)  
 גבע (₪ 31.81)  
 שפל (₪ 51.84)

הסטוריית צריכה בקוט"ש

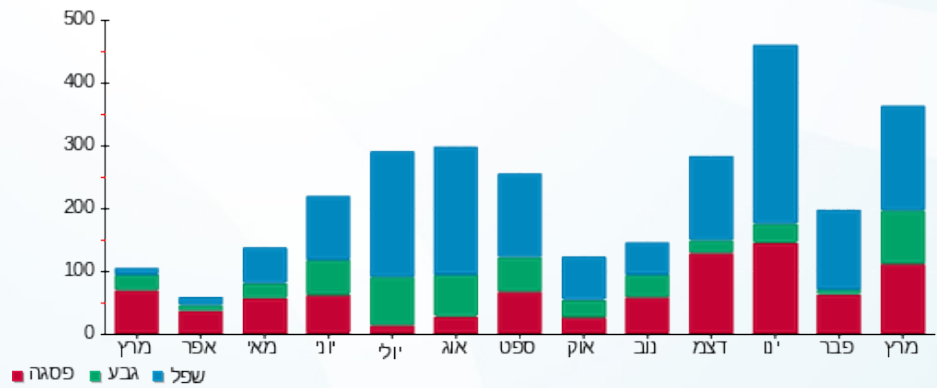



01/04/20

תאריך הפקה:

שם דייר: בניין 101 - דירה 007

31/03/20

תאריך קריאה נוכחית:

שם אתר: מעונות בר אילן

01/03/20

תאריך קריאה קודמת:

לקוח/ה נכבד/ה, אנו מתכבדים להגיש את חישוב צריכת החשמל לתקופה 01/03/20 - 31/03/20:

בניין 101 - דירה 007 - 7 - 16226542(0x0)

סוג תעריף	סוג צריכה	קריאה קודמת	קריאה נוכחית	סה"כ צריכה בקוט"ש	מחיר לקוט"ש בא"ג	סה"כ לתשלום
פרטי חשבון עבור תאריכים:						
777	פסגה	01/03/20	31/03/20	54.70	45.44	24.86 ₪
778	גבע	500.90	524.50	23.60	37.65	8.89 ₪
779	שפל	1,033.70	1,055.70	22.00	31.07	6.84 ₪

סה"כ לדייר:

פסגה	גבע	שפל	סה"כ	שיא ביקוש
54.70	23.60	22.00	100.30	3.96
24.86 ₪	8.89 ₪	6.84 ₪	40.58 ₪	

סה"כ צריכה

סה"כ לתשלום

0.00 ₪	<b>תשלום קבוע</b>	
0.00 ₪	<b>תשלום עבור גודל חיבור בKVA (0x0)</b>	
40.58 ₪	<b>סה"כ לתשלום</b>	<b>לא כולל מע"מ</b>

התפלגות חיוב בש"ח לפי תעו"ז

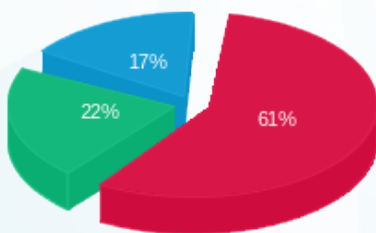

- פסגה (24.86 ₪)
- גבע (8.89 ₪)
- שפל (6.84 ₪)

הסטוריית צריכה בקוט"ש

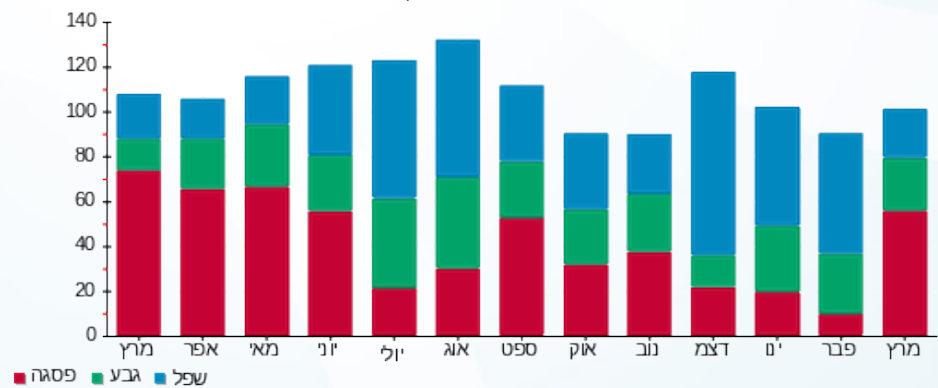

- פסגה
- גבע
- שפל



01/04/20 תאריך הפקה:  
 31/03/20 תאריך קריאה נוכחית:  
 01/03/20 תאריך קריאה קודמת:

שם דייר: בניין 101 - דירה 008  
 שם אתר: מעונות בר אילן

**לקוח/ה נכבד/ה, אנו מתכבדים להגיש את חישוב צריכת החשמל לתקופה 01/03/20 - 31/03/20:**

בניין 101 - דירה 008 - 8 - 16226542(0x0)

סוג תעריף	סוג צריכה	קריאה קודמת	קריאה נוכחית	סה"כ צריכה בקוט"ש	מחיר לקוט"ש בא"ג	סה"כ לתשלום
פרטי חשבון עבור תאריכים:						
777	פסגה	01/03/20	31/03/20	157.15	45.44	71.41 ₪
778	גבע	953.35	1,023.50	70.15	37.65	26.41 ₪
779	שפל	2,688.45	2,784.85	96.40	31.07	29.95 ₪

סה"כ לדייר:

פסגה	גבע	שפל	סה"כ	שיא ביקוש
157.15	70.15	96.40	323.70	5.96
₪ 71.41	₪ 26.41	₪ 29.95	₪ 127.77	

סה"כ צריכה  
 סה"כ לתשלום

₪ 0.00	<b>תשלום קבוע</b>	
₪ 0.00	<b>תשלום עבור גודל חיבור בKVA (0x0)</b>	
₪ 127.77	<b>סה"כ לתשלום</b>	<b>לא כולל מע"מ</b>

התפלגות חיוב בש"ח לפי תעו"ז

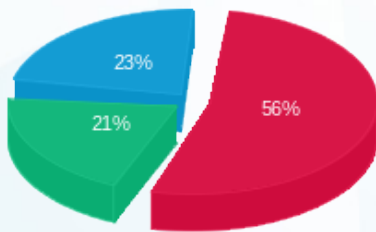

פסגה (₪ 71.41)  
 גבע (₪ 26.41)  
 שפל (₪ 29.95)

הסטוריית צריכה בקוט"ש

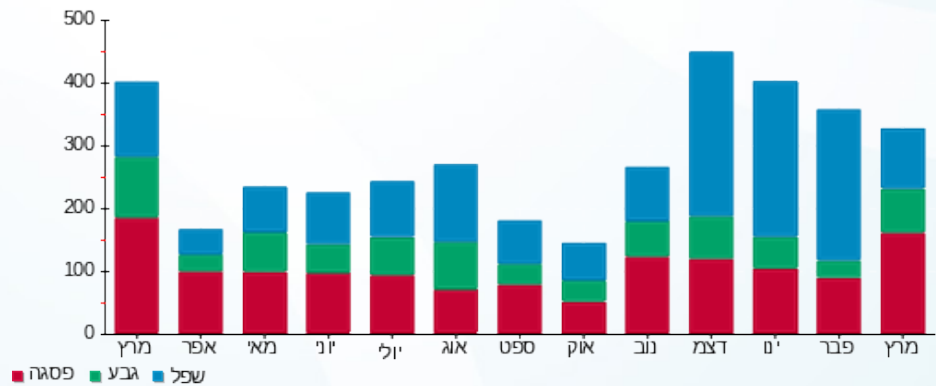



01/04/20 תאריך הפקה:  
 31/03/20 תאריך קריאה נוכחית:  
 01/03/20 תאריך קריאה קודמת:

שם דייר: בניין 101 - דירה 009  
 שם אתר: מעונות בר אילן

לקוח/ה נכבד/ה, אנו מתכבדים להגיש את חישוב צריכת החשמל לתקופה 01/03/20 - 31/03/20:

בניין 101 - דירה 009 - 9 - 16226542(0x0)

סוג תעריף	סוג צריכה	קריאה קודמת	קריאה נוכחית	סה"כ צריכה בקוט"ש	מחיר לקוט"ש בא"ג	סה"כ לתשלום
פרטי חשבון עבור תאריכים:						
777	פסגה	01/03/20	31/03/20	171.90	45.44	78.11 ₪
778	גבע	1,216.80	1,292.00	75.20	37.65	28.31 ₪
779	שפל	4,140.25	4,311.30	171.05	31.07	53.15 ₪

סה"כ לדייר:

פסגה	גבע	שפל	סה"כ	שיא ביקוש
171.90	75.20	171.05	418.15	5.52
₪ 78.11	₪ 28.31	₪ 53.15	₪ 159.57	

סה"כ צריכה  
 סה"כ לתשלום

₪ 0.00	<b>תשלום קבוע</b>	
₪ 0.00	<b>תשלום עבור גודל חיבור בKVA (0x0)</b>	
₪ 159.57	<b>סה"כ לתשלום</b>	<b>לא כולל מע"מ</b>

התפלגות חיוב בש"ח לפי תעו"ז

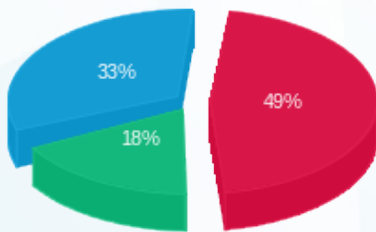

■ פסגה (₪ 78.11)  
 ■ גבע (₪ 28.31)  
 ■ שפל (₪ 53.15)

הסטוריית צריכה בקוט"ש

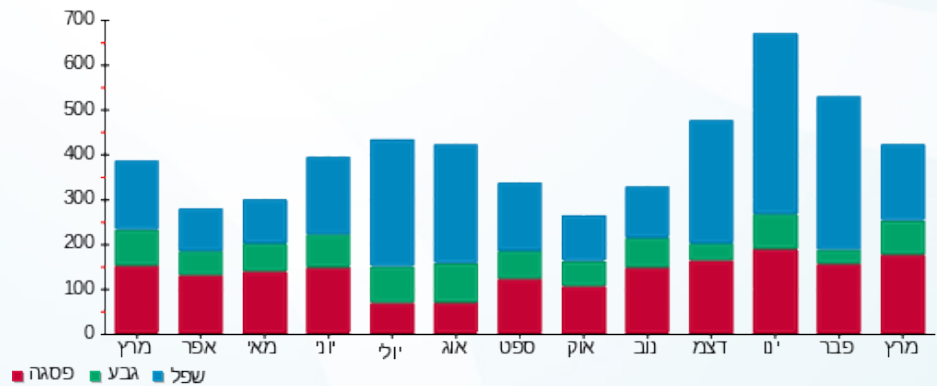

01/04/20 תאריך הפקה:  
 31/03/20 תאריך קריאה נוכחית:  
 01/03/20 תאריך קריאה קודמת:

שם דייר: בניין 101 - דירה 010  
 שם אתר: מעונות בר אילן

**לקוח/ה נכבד/ה, אנו מתכבדים להגיש את חישוב צריכת החשמל לתקופה 01/03/20 - 31/03/20:**

בניין 101 - דירה 010 - 10 - 16226542(0x0)

סוג תעריף	סוג צריכה	קריאה קודמת	קריאה נוכחית	סה"כ צריכה בקוט"ש	מחיר לקוט"ש בא"ג	סה"כ לתשלום
פרטי חשבון עבור תאריכים:						
777	פסגה	01/03/20	31/03/20	94.85	45.44	43.10 ₪
778	גבע	469.30	524.90	55.60	37.65	20.93 ₪
779	שפל	1,172.25	1,221.45	49.20	31.07	15.29 ₪

סה"כ לדייר:

פסגה	גבע	שפל	סה"כ	שיא ביקוש
94.85	55.60	49.20	199.65	4.39
₪ 43.10	₪ 20.93	₪ 15.29	₪ 79.32	

סה"כ צריכה  
 סה"כ לתשלום

₪ 0.00	<b>תשלום קבוע</b>	
₪ 0.00	<b>תשלום עבור גודל חיבור בKVA (0x0)</b>	
₪ 79.32	<b>סה"כ לתשלום</b>	<b>לא כולל מע"מ</b>

התפלגות חיוב בש"ח לפי תע"ז

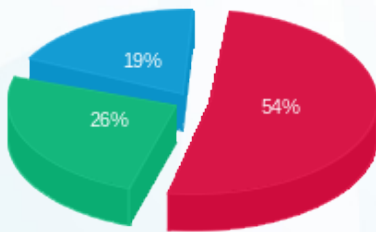

פסגה (₪ 43.10)  
 גבע (₪ 20.93)  
 שפל (₪ 15.29)

הסטוריית צריכה בקוט"ש

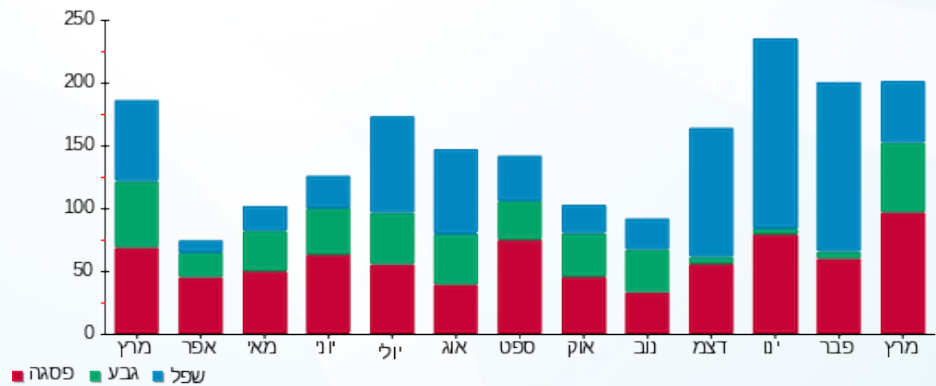



01/04/20 תאריך הפקה:  
 31/03/20 תאריך קריאה נוכחית:  
 01/03/20 תאריך קריאה קודמת:

שם דייר: בניין 101 - דירה 011  
 שם אתר: מעונות בר אילן

לקוח/ה נכבד/ה, אנו מתכבדים להגיש את חישוב צריכת החשמל לתקופה **01/03/20 - 31/03/20**:

בניין 101 - דירה 011 - 11 - 16226542(0x0)

סוג תעריף	סוג צריכה	קריאה קודמת	קריאה נוכחית	סה"כ צריכה בקוט"ש	מחיר לקוט"ש בא"ג	סה"כ לתשלום
פרטי חשבון עבור תאריכים:						
777	פסגה	01/03/20	31/03/20	45.95	45.44	20.88 ₪
778	גבע	876.25	905.05	28.80	37.65	10.84 ₪
779	שפל	2,632.10	2,672.70	40.60	31.07	12.61 ₪

סה"כ לדייר:

פסגה	גבע	שפל	סה"כ	שיא ביקוש
45.95	28.80	40.60	115.35	3.67
20.88 ₪	10.84 ₪	12.61 ₪	44.34 ₪	

סה"כ צריכה  
 סה"כ לתשלום

0.00 ₪	<b>תשלום קבוע</b>	
0.00 ₪	<b>תשלום עבור גודל חיבור בKVA (0x0)</b>	
44.34 ₪	<b>סה"כ לתשלום</b>	<b>לא כולל מע"מ</b>

התפלגות חיוב בש"ח לפי תע"ז

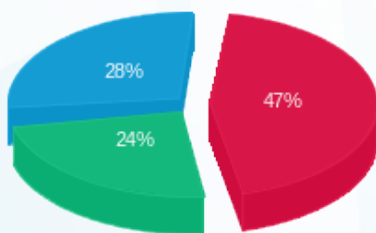

■ פסגה (20.88 ₪)  
 ■ גבע (10.84 ₪)  
 ■ שפל (12.61 ₪)

הסטוריית צריכה בקוט"ש

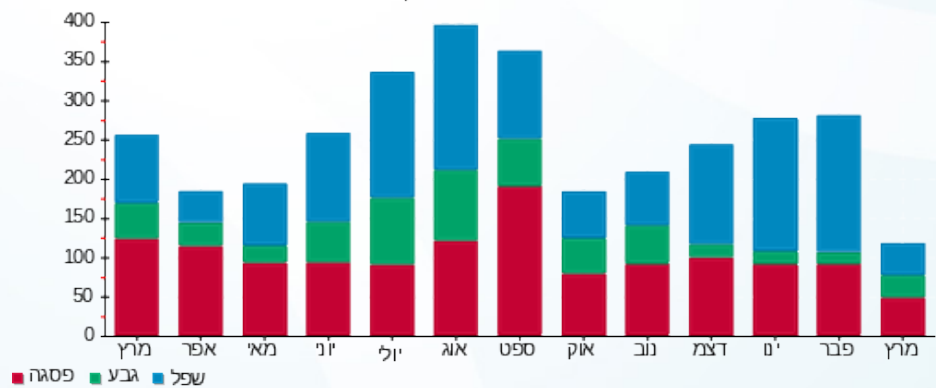



01/04/20 תאריך הפקה:  
 31/03/20 תאריך קריאה נוכחית:  
 01/03/20 תאריך קריאה קודמת:

שם דייר: בניין 101 - דירה 012  
 שם אתר: מעונות בר אילן

לקוח/ה נכבד/ה, אנו מתכבדים להגיש את חישוב צריכת החשמל לתקופה 01/03/20 - 31/03/20:

בניין 101 - דירה 012 - 12 - 16226542(0x0)

סוג תעריף	סוג צריכה	קריאה קודמת	קריאה נוכחית	סה"כ צריכה בקוט"ש	מחיר לקוט"ש בא"ג	סה"כ לתשלום
פרטי חשבון עבור תאריכים:						
777	פסגה	01/03/20	31/03/20	174.30	45.44	79.20 ₪
778	גבע	1,405.85	1,501.40	95.55	37.65	35.97 ₪
779	שפל	3,383.10	3,506.30	123.20	31.07	38.28 ₪

סה"כ לדייר:

פסגה	גבע	שפל	סה"כ	שיא ביקוש
174.30	95.55	123.20	393.05	6.93
₪ 79.20	₪ 35.97	₪ 38.28	₪ 153.45	

סה"כ צריכה  
 סה"כ לתשלום

₪ 0.00	תשלום קבוע	
₪ 0.00	תשלום עבור גודל חיבור בKVA (0x0)	
₪ 153.45	סה"כ לתשלום	לא כולל מע"מ

התפלגות חיוב בש"ח לפי תע"ז

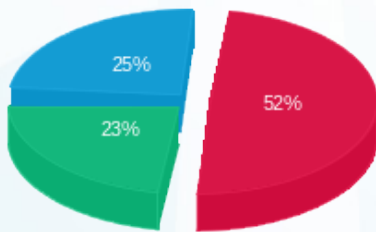

פסגה (₪ 79.20)  
 גבע (₪ 35.97)  
 שפל (₪ 38.28)

הסטוריית צריכה בקוט"ש

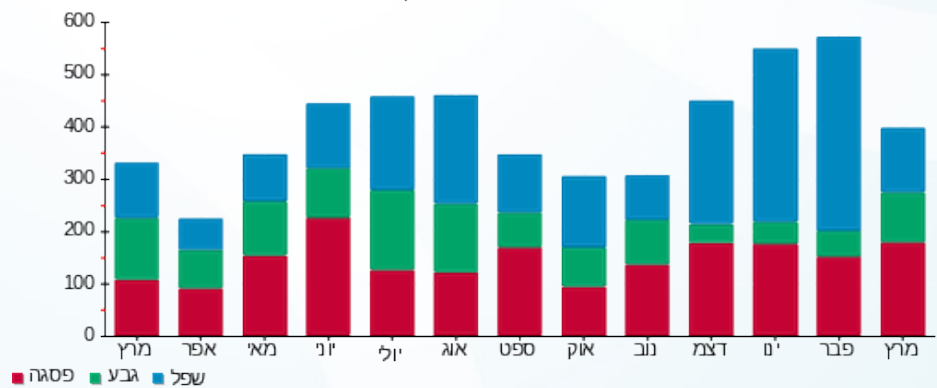



01/04/20

תאריך הפקדה:

שם דייר: בניין 101 - דירה 013

31/03/20

תאריך קריאה נוכחית:

שם אתר: מעונות בר אילן

01/03/20

תאריך קריאה קודמת:

לקוח/ה נכבד/ה, אנו מתכבדים להגיש את חישוב צריכת החשמל לתקופה 01/03/20 - 31/03/20:

בניין 101 - דירה 013 - 13 - 16226542(0x0)

סוג תעריף	סוג צריכה	קריאה קודמת	קריאה נוכחית	סה"כ צריכה בקוט"ש	מחיר לקוט"ש בא"ג	סה"כ לתשלום
פרטי חשבון עבור תאריכים:						
777	פסגה	01/03/20	31/03/20	90.45	45.44	41.10 ₪
778	גבע	327.10	367.45	40.35	37.65	15.19 ₪
779	שפל	941.05	963.15	22.10	31.07	6.87 ₪

סה"כ לדייר:

פסגה	גבע	שפל	סה"כ	שיא ביקוש
90.45	40.35	22.10	152.90	4.18
41.10 ₪	15.19 ₪	6.87 ₪	63.16 ₪	

סה"כ צריכה

סה"כ לתשלום

0.00 ₪	תשלום קבוע	
0.00 ₪	תשלום עבור גודל חיבור בKVA (0x0)	
63.16 ₪	סה"כ לתשלום	לא כולל מע"מ

התפלגות חיוב בש"ח לפי תעו"ז

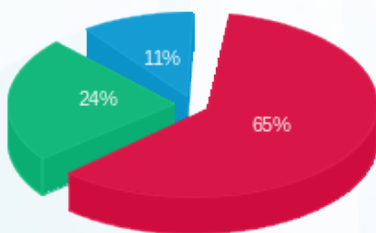

■ פסגה (41.10 ₪)  
■ גבע (15.19 ₪)  
■ שפל (6.87 ₪)

הסטוריית צריכה בקוט"ש

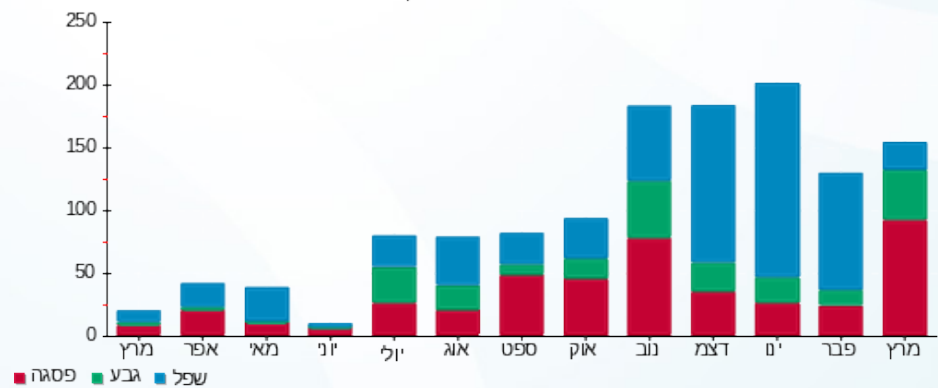

■ פסגה ■ גבע ■ שפל



01/04/20 תאריך הפקה:  
 31/03/20 תאריך קריאה נוכחית:  
 01/03/20 תאריך קריאה קודמת:

שם דייר: בניין 101 - דירה 101  
 שם אתר: מעונות בר אילן

לקוח/ה נכבד/ה, אנו מתכבדים להגיש את חישוב צריכת החשמל לתקופה 01/03/20 - 31/03/20:

בניין 101 - דירה 101 - 1 - 16226545(0x0)

סוג תעריף	סוג צריכה	קריאה קודמת	קריאה נוכחית	סה"כ צריכה בקוט"ש	מחיר לקוט"ש בא"ג	סה"כ לתשלום
פרטי חשבון עבור תאריכים:						
777	פסגה	01/03/20	31/03/20	33.15	45.44	15.06 ₪
778	גבע	409.80	418.50	8.70	37.65	3.28 ₪
779	שפל	1,212.10	1,223.50	11.40	31.07	3.54 ₪

סה"כ לדייר:

פסגה	גבע	שפל	סה"כ	שיא ביקוש
33.15	8.70	11.40	53.25	4.10
15.06 ₪	3.28 ₪	3.54 ₪	21.88 ₪	

סה"כ צריכה  
 סה"כ לתשלום

0.00 ₪	תשלום קבוע	
0.00 ₪	תשלום עבור גודל חיבור בKVA (0x0)	
21.88 ₪	סה"כ לתשלום	לא כולל מע"מ

התפלגות חיוב בש"ח לפי תע"ז

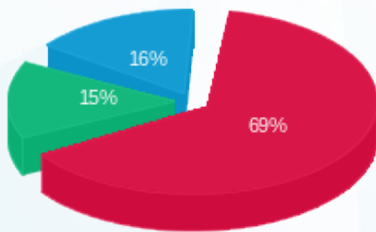

■ פסגה (15.06 ₪)  
 ■ גבע (3.28 ₪)  
 ■ שפל (3.54 ₪)

הסטוריית צריכה בקוט"ש

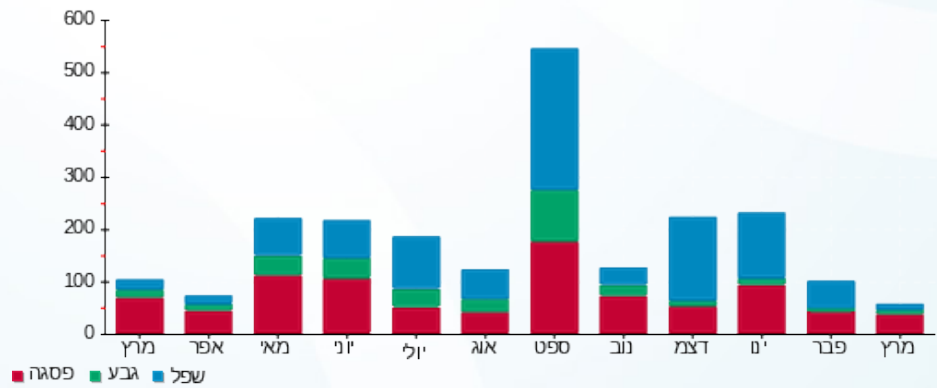



01/04/20 תאריך הפקדה:  
 31/03/20 תאריך קריאה נוכחית:  
 01/03/20 תאריך קריאה קודמת:

שם דייר: בניין 101 - דירה 102  
 שם אתר: מעונות בר אילן

לקוח/ה נכבד/ה, אנו מתכבדים להגיש את חישוב צריכת החשמל לתקופה 01/03/20 - 31/03/20:

בניין 101 - דירה 102 - 2 - 16226545(0x0)

סוג תעריף	סוג צריכה	קריאה קודמת	קריאה נוכחית	סה"כ צריכה בקוט"ש	מחיר לקוט"ש בא"ג	סה"כ לתשלום
פרטי חשבון עבור תאריכים:						
777	פסגה	01/03/20	31/03/20	216.70	45.44	98.47 ₪
778	גבע	1,192.75	1,315.05	122.30	37.65	46.05 ₪
779	שפל	4,281.10	4,487.25	206.15	31.07	64.05 ₪

סה"כ לדייר:

פסגה	גבע	שפל	סה"כ	שיא ביקוש
216.70	122.30	206.15	545.15	5.86
₪ 98.47	₪ 46.05	₪ 64.05	₪ 208.57	

סה"כ צריכה  
 סה"כ לתשלום

₪ 0.00	תשלום קבוע	
₪ 0.00	תשלום עבור גודל חיבור בKVA (0x0)	
₪ 208.57	סה"כ לתשלום	לא כולל מע"מ

התפלגות חיוב בש"ח לפי תעו"ז

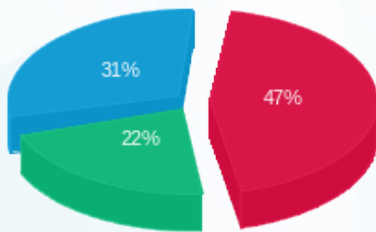

פסגה (₪ 98.47)  
 גבע (₪ 46.05)  
 שפל (₪ 64.05)

הסטוריית צריכה בקוט"ש

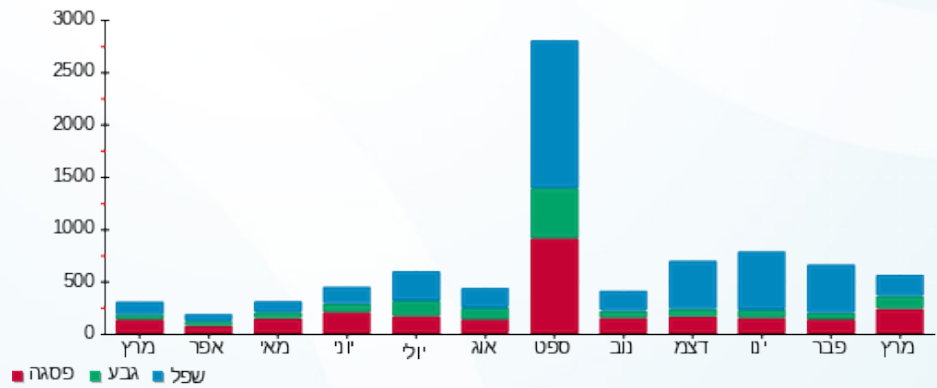

01/04/20 תאריך הפקה:  
 31/03/20 תאריך קריאה נוכחית:  
 01/03/20 תאריך קריאה קודמת:

שם דייר: בניין 101 - דירה 103  
 שם אתר: מעונות בר אילן

**לקוח/ה נכבד/ה, אנו מתכבדים להגיש את חישוב צריכת החשמל לתקופה 01/03/20 - 31/03/20:**

בניין 101 - דירה 103 - 3 - 16226545(0x0)

סה"כ לתשלום	מחיר לקוט"ש בא"ג	סה"כ צריכה בקוט"ש	קריאה נוכחית	קריאה קודמת	סוג צריכה	סוג תעריף
			31/03/20	01/03/20	פרטי חשבון עבור תאריכים:	
₪ 56.05	45.44	123.35	2,134.90	2,011.55	פסגה	777
₪ 22.57	37.65	59.95	1,204.35	1,144.40	גבע	778
₪ 48.81	31.07	157.10	3,942.10	3,785.00	שפל	779

סה"כ לדייר:

שיא ביקוש	סה"כ	שפל	גבע	פסגה
4.66	340.40	157.10	59.95	123.35
	₪ 127.43	₪ 48.81	₪ 22.57	₪ 56.05

סה"כ צריכה  
 סה"כ לתשלום

₪ 0.00	<b>תשלום קבוע</b>	
₪ 0.00	<b>תשלום עבור גודל חיבור בKVA (0x0)</b>	
₪ 127.43	<b>סה"כ לתשלום</b>	<b>לא כולל מע"מ</b>

התפלגות חיוב בש"ח לפי תעו"ז

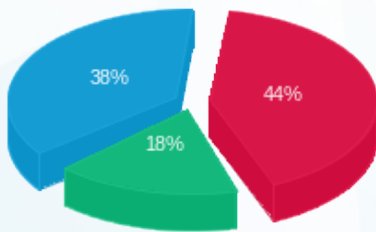

פסגה (₪ 56.05)  
 גבע (₪ 22.57)  
 שפל (₪ 48.81)

הסטוריית צריכה בקוט"ש

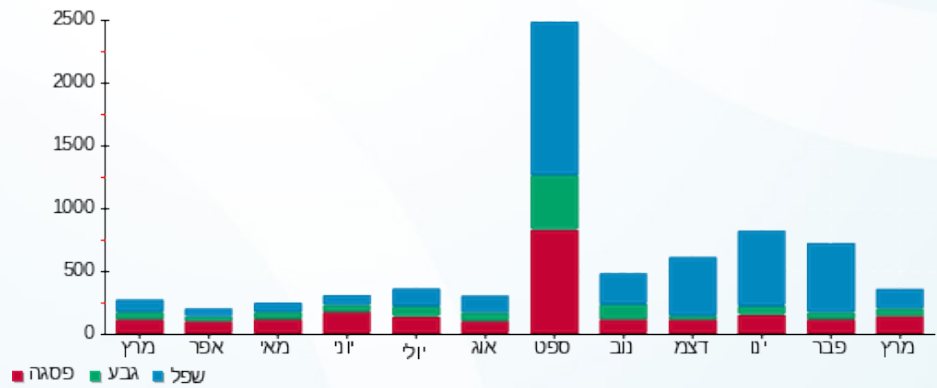

01/04/20 תאריך הפקה:  
 31/03/20 תאריך קריאה נוכחית:  
 01/03/20 תאריך קריאה קודמת:

שם דייר: בניין 101 - דירה 104  
 שם אתר: מעונות בר אילן

**לקוח/ה נכבד/ה, אנו מתכבדים להגיש את חישוב צריכת החשמל לתקופה 01/03/20 - 31/03/20:**

בניין 101 - דירה 104 - 4 - 16226545(0x0)

סוג תעריף	סוג צריכה	קריאה קודמת	קריאה נוכחית	סה"כ צריכה בקוט"ש	מחיר לקוט"ש בא"ג	סה"כ לתשלום
פרטי חשבון עבור תאריכים:						
777	פסגה	01/03/20	31/03/20	40.10	45.44	18.22 ₪
778	גבע	473.90	499.40	25.50	37.65	9.60 ₪
779	שפל	1,140.15	1,166.55	26.40	31.07	8.20 ₪

סה"כ לדייר:

פסגה	גבע	שפל	סה"כ	שיא ביקוש
40.10	25.50	26.40	92.00	3.60
18.22 ₪	9.60 ₪	8.20 ₪	36.02 ₪	

סה"כ צריכה  
 סה"כ לתשלום

0.00 ₪	<b>תשלום קבוע</b>	
0.00 ₪	<b>תשלום עבור גודל חיבור בKVA (0x0)</b>	
36.02 ₪	<b>סה"כ לתשלום</b>	<b>לא כולל מע"מ</b>

התפלגות חיוב בש"ח לפי תעו"ז

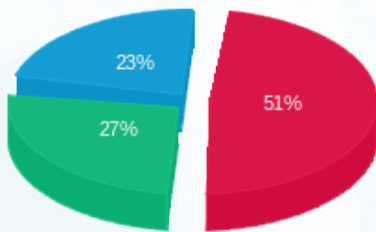

■ פסגה (18.22 ₪)  
 ■ גבע (9.60 ₪)  
 ■ שפל (8.20 ₪)

הסטוריית צריכה בקוט"ש

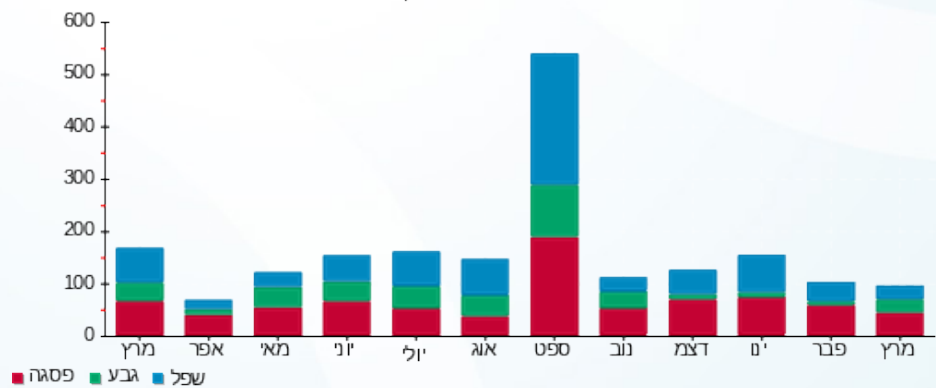



01/04/20 תאריך הפקדה:  
 31/03/20 תאריך קריאה נוכחית:  
 01/03/20 תאריך קריאה קודמת:

שם דייר: בניין 101 - דירה 105  
 שם אתר: מעונות בר אילן

לקוח/ה נכבד/ה, אנו מתכבדים להגיש את חישוב צריכת החשמל לתקופה **01/03/20 - 31/03/20**:

בניין 101 - דירה 105 - 5 - 16226545(0x0)

סוג תעריף	סוג צריכה	קריאה קודמת	קריאה נוכחית	סה"כ צריכה בקוט"ש	מחיר לקוט"ש בא"ג	סה"כ לתשלום
פרטי חשבון עבור תאריכים:						
777	פסגה	01/03/20	31/03/20	237.75	45.44	108.03 ₪
778	גבע	1,505.10	1,618.35	113.25	37.65	42.64 ₪
779	שפל	4,432.35	4,654.10	221.75	31.07	68.90 ₪

סה"כ לדייר:

פסגה	גבע	שפל	סה"כ	שיא ביקוש
237.75	113.25	221.75	572.75	6.32
108.03 ₪	42.64 ₪	68.90 ₪	219.57 ₪	

סה"כ צריכה  
 סה"כ לתשלום

0.00 ₪	<b>תשלום קבוע</b>	
0.00 ₪	<b>תשלום עבור גודל חיבור בKVA (0x0)</b>	
219.57 ₪	<b>סה"כ לתשלום</b>	<b>לא כולל מע"מ</b>

התפלגות חיוב בש"ח לפי תעו"ז

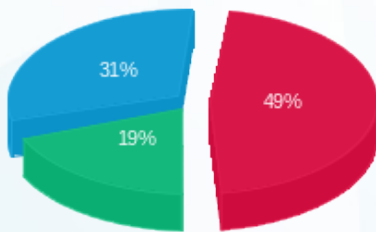

■ פסגה (108.03 ₪)  
 ■ גבע (42.64 ₪)  
 ■ שפל (68.90 ₪)

הסטוריית צריכה בקוט"ש

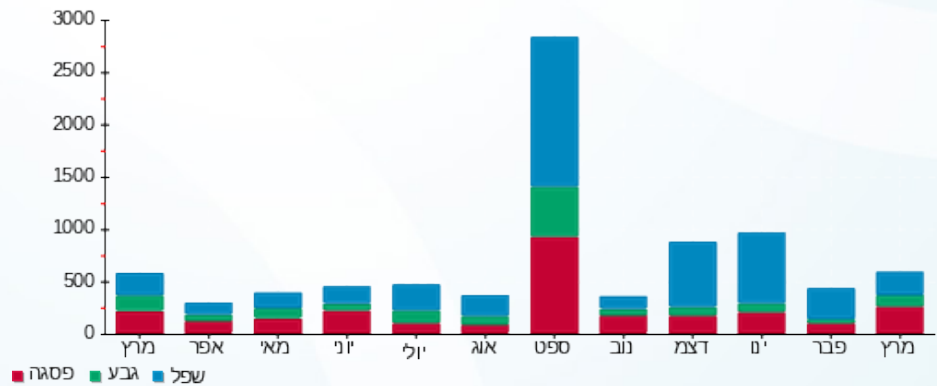



01/04/20

תאריך הפקה:

שם דייר: בניין 101 - דירה 106

31/03/20

תאריך קריאה נוכחית:

שם אתר: מעונות בר אילן

01/03/20

תאריך קריאה קודמת:

לקוח/ה נכבד/ה, אנו מתכבדים להגיש את חישוב צריכת החשמל לתקופה 01/03/20 - 31/03/20:

בניין 101 - דירה 106 - 6 - 16226545(0x0)

סוג תעריף	סוג צריכה	קריאה קודמת	קריאה נוכחית	סה"כ צריכה בקוט"ש	מחיר לקוט"ש בא"ג	סה"כ לתשלום
פרטי חשבון עבור תאריכים:						
777	פסגה	01/03/20	31/03/20	236.45	45.44	107.44 ₪
778	גבע	1,621.05	1,705.75	84.70	37.65	31.89 ₪
779	שפל	5,549.40	5,746.25	196.85	31.07	61.16 ₪

סה"כ לדייר:

פסגה	גבע	שפל	סה"כ	שיא ביקוש
236.45	84.70	196.85	518.00	6.98
107.44 ₪	31.89 ₪	61.16 ₪	200.49 ₪	

סה"כ צריכה

סה"כ לתשלום

0.00 ₪	תשלום קבוע	
0.00 ₪	תשלום עבור גודל חיבור בKVA (0x0)	
200.49 ₪	סה"כ לתשלום	לא כולל מע"מ

התפלגות חיוב בש"ח לפי תע"ז

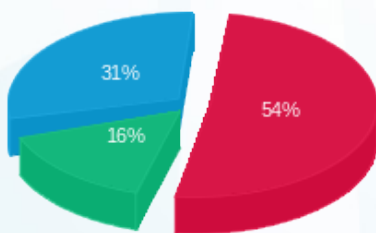

- פסגה (107.44 ₪) 54%
- גבע (31.89 ₪) 16%
- שפל (61.16 ₪) 31%

הסטוריית צריכה בקוט"ש

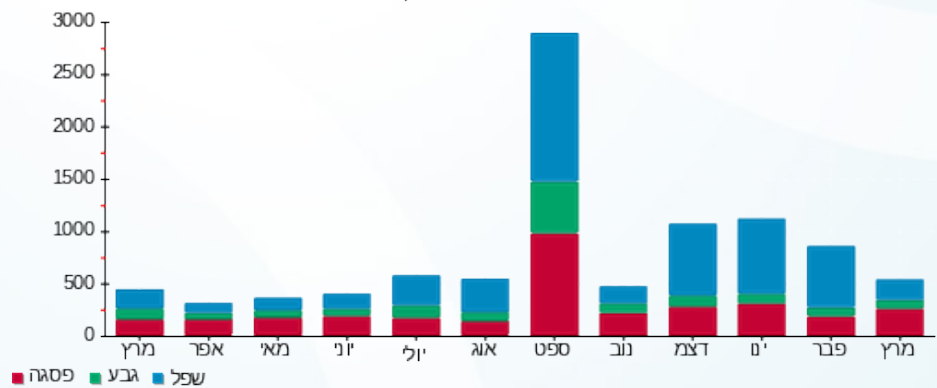

01/04/20 תאריך הפקה:  
 31/03/20 תאריך קריאה נוכחית:  
 01/03/20 תאריך קריאה קודמת:

שם דייר: בניין 101 - דירה 107  
 שם אתר: מעונות בר אילן

**לקוח/ה נכבד/ה, אנו מתכבדים להגיש את חישוב צריכת החשמל לתקופה 01/03/20 - 31/03/20:**

בניין 101 - דירה 107 - 7 - 16226545(0x0)

סוג תעריף	סוג צריכה	קריאה קודמת	קריאה נוכחית	סה"כ צריכה בקוט"ש	מחיר לקוט"ש בא"ג	סה"כ לתשלום
פרטי חשבון עבור תאריכים:						
777	פסגה	01/03/20	31/03/20	139.65	45.44	63.46 ₪
778	גבע	1,090.05	1,134.20	44.15	37.65	16.62 ₪
779	שפל	2,301.10	2,392.85	91.75	31.07	28.51 ₪

סה"כ לדייר:

פסגה	גבע	שפל	סה"כ	שיא ביקוש
139.65	44.15	91.75	275.55	4.77
₪ 63.46	₪ 16.62	₪ 28.51	₪ 108.59	

סה"כ צריכה  
 סה"כ לתשלום

₪ 0.00	<b>תשלום קבוע</b>	
₪ 0.00	<b>תשלום עבור גודל חיבור בKVA (0x0)</b>	
₪ 108.59	<b>סה"כ לתשלום</b>	<b>לא כולל מע"מ</b>

התפלגות חיוב בש"ח לפי תעו"ז

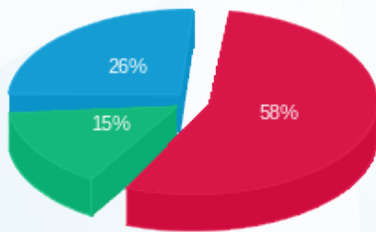

פסגה (₪ 63.46) ■  
 גבע (₪ 16.62) ■  
 שפל (₪ 28.51) ■

הסטוריית צריכה בקוט"ש

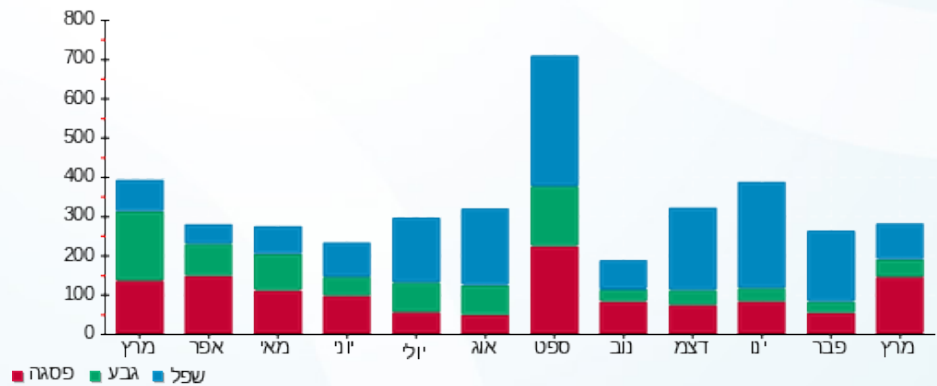



01/04/20 תאריך הפקה:  
 31/03/20 תאריך קריאה נוכחית:  
 01/03/20 תאריך קריאה קודמת:

שם דייר: בניין 101 - דירה 108  
 שם אתר: מעונות בר אילן

לקוח/ה נכבד/ה, אנו מתכבדים להגיש את חישוב צריכת החשמל לתקופה **01/03/20 - 31/03/20**:

בניין 101 - דירה 108 - 8 - 16226545(0x0)

סוג תעריף	סוג צריכה	קריאה קודמת	קריאה נוכחית	סה"כ צריכה בקוט"ש	מחיר לקוט"ש בא"ג	סה"כ לתשלום
פרטי חשבון עבור תאריכים:						
777	פסגה	01/03/20	31/03/20	47.05	45.44	21.38 ₪
778	גבע	628.65	638.90	10.25	37.65	3.86 ₪
779	שפל	1,727.70	1,754.50	26.80	31.07	8.33 ₪

סה"כ לדייר:

פסגה	גבע	שפל	סה"כ	שיא ביקוש
47.05	10.25	26.80	84.10	4.76
21.38 ₪	3.86 ₪	8.33 ₪	33.57 ₪	

סה"כ צריכה  
 סה"כ לתשלום

0.00 ₪	<b>תשלום קבוע</b>	
0.00 ₪	<b>תשלום עבור גודל חיבור בKVA (0x0)</b>	
33.57 ₪	<b>סה"כ לתשלום</b>	<b>לא כולל מע"מ</b>

התפלגות חיוב בש"ח לפי תע"ז

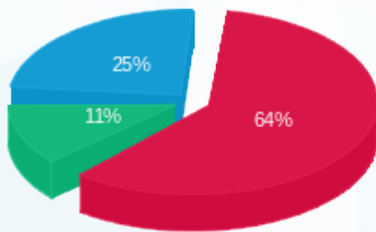

פסגה (21.38 ₪)  
 גבע (3.86 ₪)  
 שפל (8.33 ₪)

הסטוריית צריכה בקוט"ש

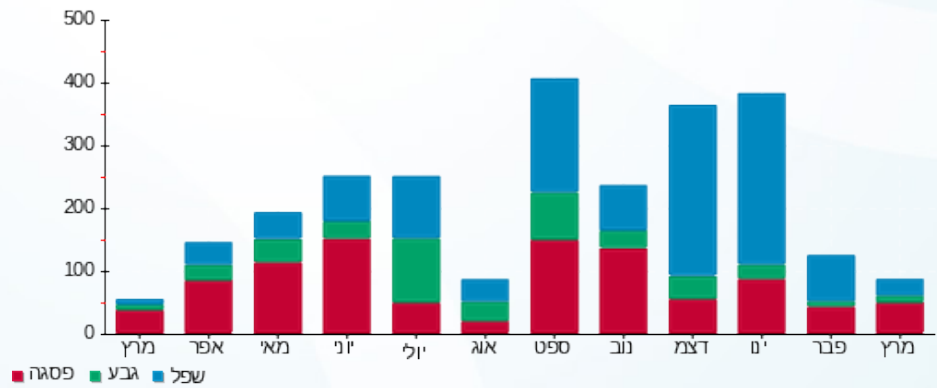



01/04/20 תאריך הפקה:  
 31/03/20 תאריך קריאה נוכחית:  
 01/03/20 תאריך קריאה קודמת:

שם דייר: בניין 101 - דירה 109  
 שם אתר: מעונות בר אילן

לקוח/ה נכבד/ה, אנו מתכבדים להגיש את חישוב צריכת החשמל לתקופה 01/03/20 - 31/03/20:

בניין 101 - דירה 109 - 9 - 16226545(0x0)

סה"כ לתשלום	מחיר לקוט"ש בא"ג	סה"כ צריכה בקוט"ש	קריאה נוכחית	קריאה קודמת	סוג צריכה	סוג תעריף
			31/03/20	01/03/20	פרטי חשבון עבור תאריכים:	
₪ 34.10	45.44	75.05	1,977.10	1,902.05	פסגה	777
₪ 17.85	37.65	47.40	1,177.30	1,129.90	גבע	778
₪ 22.91	31.07	73.75	2,767.85	2,694.10	שפל	779

סה"כ לדייר:

שיא ביקוש	סה"כ	שפל	גבע	פסגה
4.85	196.20	73.75	47.40	75.05
	₪ 74.86	₪ 22.91	₪ 17.85	₪ 34.10

סה"כ צריכה  
 סה"כ לתשלום

₪ 0.00	<b>תשלום קבוע</b>	
₪ 0.00	<b>תשלום עבור גודל חיבור בKVA (0x0)</b>	
₪ 74.86	<b>סה"כ לתשלום</b>	<b>לא כולל מע"מ</b>

התפלגות חיוב בש"ח לפי תעו"ז

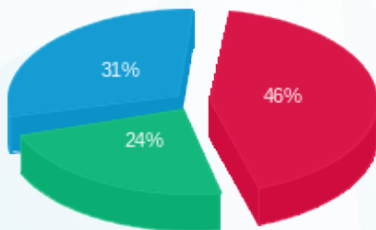

פסגה (₪ 34.10)  
 גבע (₪ 17.85)  
 שפל (₪ 22.91)

הסטוריית צריכה בקוט"ש

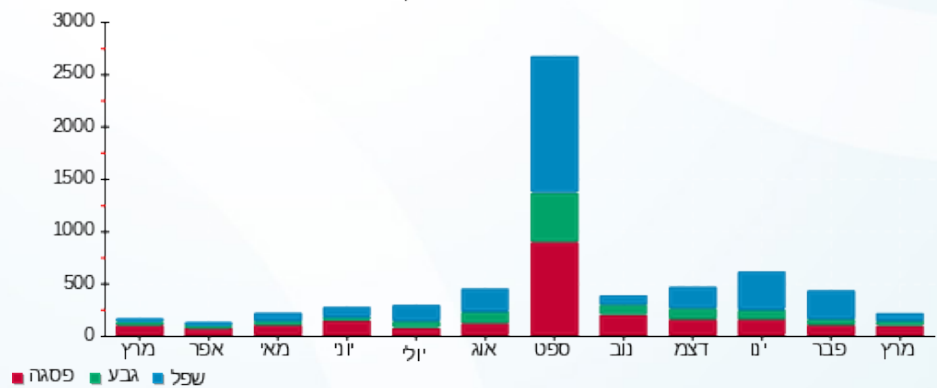

01/04/20 תאריך הפקה:  
 31/03/20 תאריך קריאה נוכחית:  
 01/03/20 תאריך קריאה קודמת:

שם דייר: בניין 101 - דירה 110  
 שם אתר: מעונות בר אילן

**לקוח/ה נכבד/ה, אנו מתכבדים להגיש את חישוב צריכת החשמל לתקופה 01/03/20 - 31/03/20:**

בניין 101 - דירה 110 - 10 - 16226545(0x0)

סוג תעריף	סוג צריכה	קריאה קודמת	קריאה נוכחית	סה"כ צריכה בקוט"ש	מחיר לקוט"ש בא"ג	סה"כ לתשלום
פרטי חשבון עבור תאריכים:						
777	פסגה	01/03/20	31/03/20	217.10	45.44	98.65 ₪
778	גבע	1,505.30	1,574.80	69.50	37.65	26.17 ₪
779	שפל	4,091.70	4,274.10	182.40	31.07	56.67 ₪

סה"כ לדייר:

פסגה	גבע	שפל	סה"כ	שיא ביקוש
217.10	69.50	182.40	469.00	5.49
₪ 98.65	₪ 26.17	₪ 56.67	₪ 181.49	

סה"כ צריכה  
 סה"כ לתשלום

₪ 0.00	<b>תשלום קבוע</b>	
₪ 0.00	<b>תשלום עבור גודל חיבור בKVA (0x0)</b>	
₪ 181.49	<b>סה"כ לתשלום</b>	<b>לא כולל מע"מ</b>

התפלגות חיוב בש"ח לפי תעו"ז

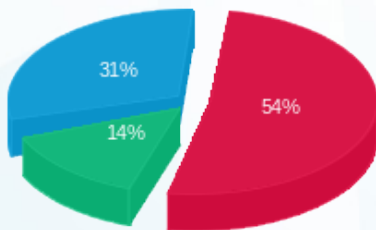

■ פסגה (₪ 98.65)  
 ■ גבע (₪ 26.17)  
 ■ שפל (₪ 56.67)

הסטוריית צריכה בקוט"ש

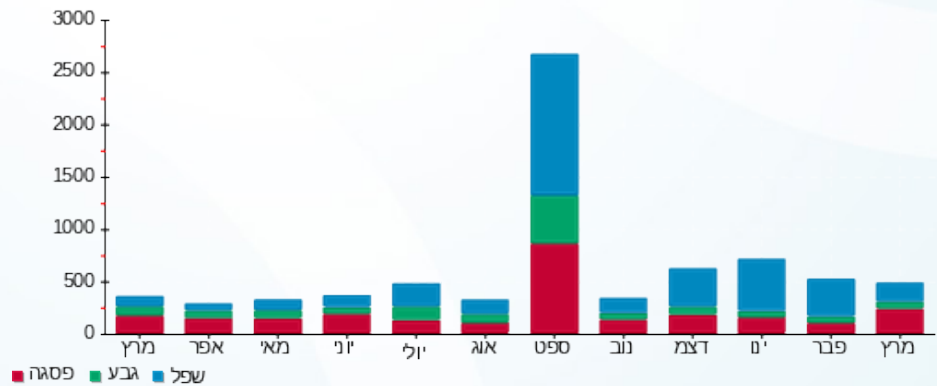



01/04/20

תאריך הפקדה:

שם דייר: בניין 101 - דירה 111

31/03/20

תאריך קריאה נוכחית:

שם אתר: מעונות בר אילן

01/03/20

תאריך קריאה קודמת:

לקוח/ה נכבד/ה, אנו מתכבדים להגיש את חישוב צריכת החשמל לתקופה 01/03/20 - 31/03/20:

בניין 101 - דירה 111 - 11 - 16226545(0x0)

סוג תעריף	סוג צריכה	קריאה קודמת	קריאה נוכחית	סה"כ צריכה בקוט"ש	מחיר לקוט"ש בא"ג	סה"כ לתשלום
פרטי חשבון עבור תאריכים:						
		01/03/20	31/03/20			
777	פסגה	374.75	378.10	3.35	45.44	1.52 ₪
778	גבע	129.40	130.60	1.20	37.65	0.45 ₪
779	שפל	374.70	376.90	2.20	31.07	0.68 ₪

סה"כ לדייר:

פסגה	גבע	שפל	סה"כ	שיא ביקוש
3.35	1.20	2.20	6.75	0.94
1.52 ₪	0.45 ₪	0.68 ₪	2.66 ₪	

סה"כ צריכה

סה"כ לתשלום

0.00 ₪	תשלום קבוע	
0.00 ₪	תשלום עבור גודל חיבור בKVA (0x0)	
2.66 ₪	סה"כ לתשלום	לא כולל מע"מ

התפלגות חיוב בש"ח לפי תעו"ז

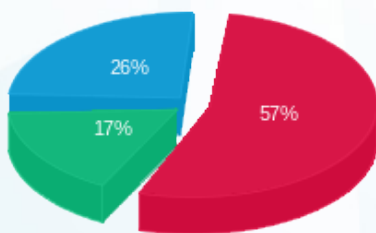

פסגה (1.52 ₪) 57%  
 גבע (0.45 ₪) 17%  
 שפל (0.68 ₪) 26%

הסטוריית צריכה בקוט"ש

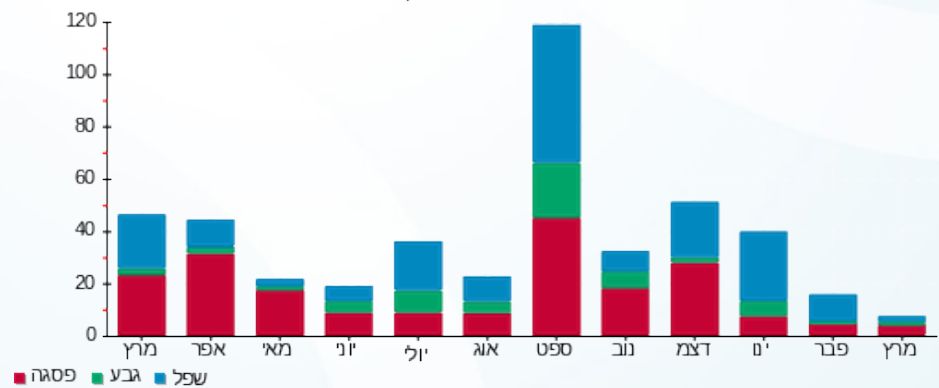



01/04/20 תאריך הפקה:  
 31/03/20 תאריך קריאה נוכחית:  
 01/03/20 תאריך קריאה קודמת:

שם דייר: בניין 101 - דירה 112  
 שם אתר: מעונות בר אילן

לקוח/ה נכבד/ה, אנו מתכבדים להגיש את חישוב צריכת החשמל לתקופה **01/03/20 - 31/03/20**:

בניין 101 - דירה 112 - 12 - 16226545(0x0)

סוג תעריף	סוג צריכה	קריאה קודמת	קריאה נוכחית	סה"כ צריכה בקוט"ש	מחיר לקוט"ש בא"ג	סה"כ לתשלום
פרטי חשבון עבור תאריכים:						
777	פסגה	01/03/20	31/03/20	225.05	45.44	102.26 ₪
778	גבע	1,596.05	1,712.75	116.70	37.65	43.94 ₪
779	שפל	5,563.95	5,796.05	232.10	31.07	72.11 ₪

סה"כ לדייר:

פסגה	גבע	שפל	סה"כ	שיא ביקוש
225.05	116.70	232.10	573.85	5.95
102.26 ₪	43.94 ₪	72.11 ₪	218.31 ₪	

סה"כ צריכה  
 סה"כ לתשלום

0.00 ₪	<b>תשלום קבוע</b>	
0.00 ₪	<b>תשלום עבור גודל חיבור בKVA (0x0)</b>	
218.31 ₪	<b>סה"כ לתשלום</b>	<b>לא כולל מע"מ</b>

התפלגות חיוב בש"ח לפי תעו"ז

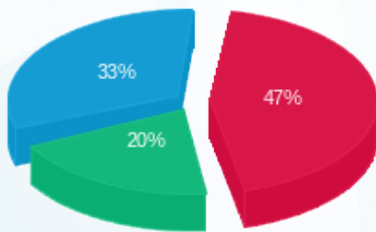

■ פסגה (102.26 ₪)  
 ■ גבע (43.94 ₪)  
 ■ שפל (72.11 ₪)

הסטוריית צריכה בקוט"ש

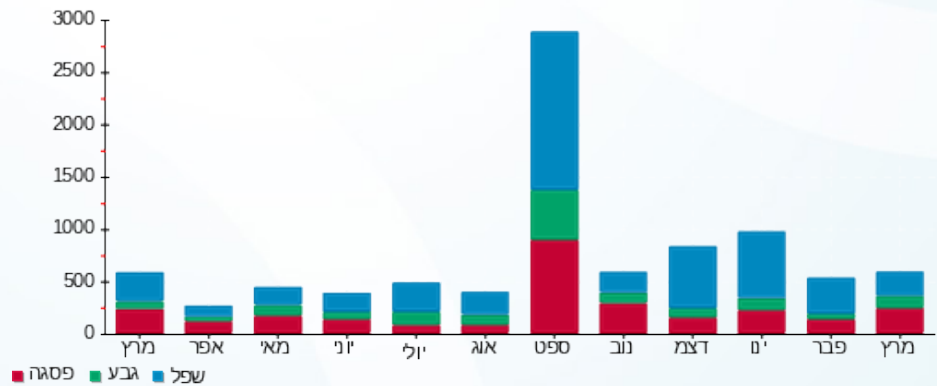



01/04/20 תאריך הפקה:  
 31/03/20 תאריך קריאה נוכחית:  
 01/03/20 תאריך קריאה קודמת:

שם דייר: בניין 101 - דירה 113  
 שם אתר: מעונות בר אילן

לקוח/ה נכבד/ה, אנו מתכבדים להגיש את חישוב צריכת החשמל לתקופה 01/03/20 - 31/03/20:

בניין 101 - דירה 113 - 13 - 16226545(0x0)

סוג תעריף	סוג צריכה	קריאה קודמת	קריאה נוכחית	סה"כ צריכה בקוט"ש	מחיר לקוט"ש בא"ג	סה"כ לתשלום
פרטי חשבון עבור תאריכים:						
777	פסגה	01/03/20	31/03/20	137.25	45.44	62.37 ₪
778	גבע	1,216.35	1,270.65	54.30	37.65	20.44 ₪
779	שפל	3,846.70	3,924.85	78.15	31.07	24.28 ₪

סה"כ לדייר:

פסגה	גבע	שפל	סה"כ	שיא ביקוש
137.25	54.30	78.15	269.70	5.41
₪ 62.37	₪ 20.44	₪ 24.28	₪ 107.09	

סה"כ צריכה  
 סה"כ לתשלום

₪ 0.00	תשלום קבוע	
₪ 0.00	תשלום עבור גודל חיבור בKVA (0x0)	
₪ 107.09	סה"כ לתשלום	לא כולל מע"מ

התפלגות חיוב בש"ח לפי תע"ז

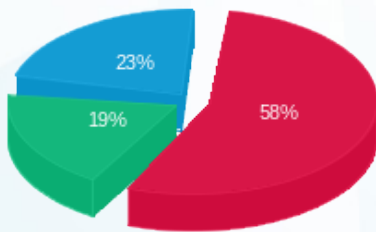

פסגה (₪ 62.37)  
 גבע (₪ 20.44)  
 שפל (₪ 24.28)

הסטוריית צריכה בקוט"ש

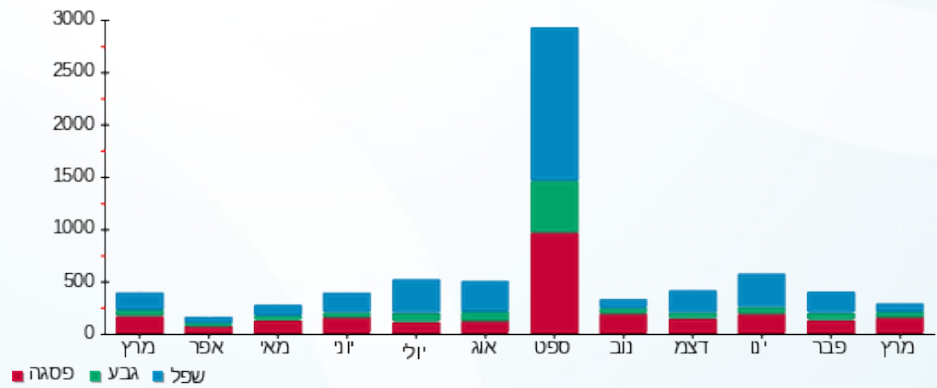

01/04/20 תאריך הפקה:  
 31/03/20 תאריך קריאה נוכחית:  
 01/03/20 תאריך קריאה קודמת:

שם דייר: בנין 101 - דירה 114  
 שם אתר: מעונות בר אילן

**לקוח/ה נכבד/ה, אנו מתכבדים להגיש את חישוב צריכת החשמל לתקופה 01/03/20 - 31/03/20:**

בנין 101 - דירה 114 - 14 - 16226545(0x0)

סוג תעריף	סוג צריכה	קריאה קודמת	קריאה נוכחית	סה"כ צריכה בקוט"ש	מחיר לקוט"ש בא"ג	סה"כ לתשלום
פרטי חשבון עבור תאריכים:						
777	פסגה	01/03/20	31/03/20	88.25	45.44	40.10 ₪
778	גבע	649.10	709.35	60.25	37.65	22.68 ₪
779	שפל	2,402.70	2,542.45	139.75	31.07	43.42 ₪

סה"כ לדייר:

פסגה	גבע	שפל	סה"כ	שיא ביקוש
88.25	60.25	139.75	288.25	5.27
₪ 40.10	₪ 22.68	₪ 43.42	₪ 106.21	

סה"כ צריכה  
 סה"כ לתשלום

₪ 0.00	<b>תשלום קבוע</b>	
₪ 0.00	<b>תשלום עבור גודל חיבור בKVA (0x0)</b>	
₪ 106.21	<b>סה"כ לתשלום</b>	<b>לא כולל מע"מ</b>

התפלגות חיוב בש"ח לפי תעו"ז

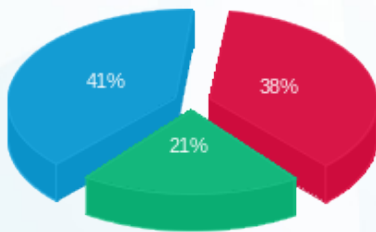

פסגה (₪ 40.10) ■  
 גבע (₪ 22.68) ■  
 שפל (₪ 43.42) ■

הסטוריית צריכה בקוט"ש

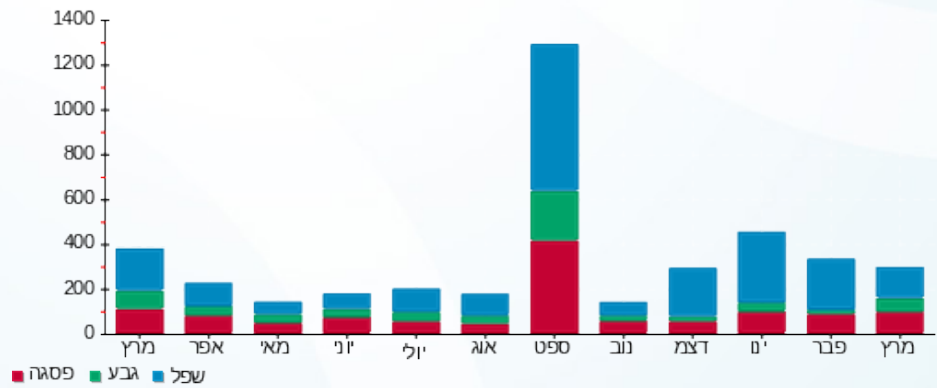

פסגה ■ גבע ■ שפל



01/04/20 תאריך הפקה:  
 31/03/20 תאריך קריאה נוכחית:  
 01/03/20 תאריך קריאה קודמת:

שם דייר: בניין 101 - דירה 201  
 שם אתר: מעונות בר אילן

**לקוח/ה נכבד/ה, אנו מתכבדים להגיש את חישוב צריכת החשמל לתקופה 01/03/20 - 31/03/20:**

בניין 101 - דירה 201 - 1 - 16226548(0x0)

סוג תעריף	סוג צריכה	קריאה קודמת	קריאה נוכחית	סה"כ צריכה בקוט"ש	מחיר לקוט"ש בא"ג	סה"כ לתשלום
פרטי חשבון עבור תאריכים:						
777	פסגה	01/03/20	31/03/20	690.35	45.44	16.13 ₪
778	גבע	393.85	410.25	16.40	37.65	6.17 ₪
779	שפל	1,117.20	1,189.30	72.10	31.07	22.40 ₪

סה"כ לדייר:

פסגה	גבע	שפל	סה"כ	שיא ביקוש
35.50	16.40	72.10	124.00	4.35
16.13 ₪	6.17 ₪	22.40 ₪	44.71 ₪	

סה"כ צריכה  
 סה"כ לתשלום

0.00 ₪	<b>תשלום קבוע</b>	
0.00 ₪	<b>תשלום עבור גודל חיבור בKVA (0x0)</b>	
44.71 ₪	<b>סה"כ לתשלום</b>	<b>לא כולל מע"מ</b>

התפלגות חיוב בש"ח לפי תעו"ז

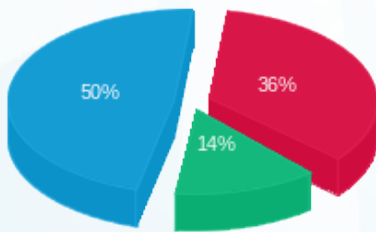

■ פסגה (16.13 ₪)  
 ■ גבע (6.17 ₪)  
 ■ שפל (22.40 ₪)

הסטוריית צריכה בקוט"ש

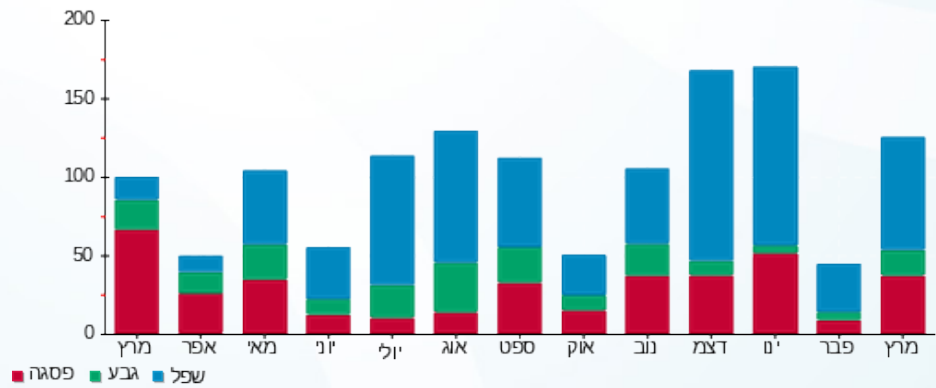



01/04/20 תאריך הפקה:  
 31/03/20 תאריך קריאה נוכחית:  
 01/03/20 תאריך קריאה קודמת:

שם דייר: בניין 101 - דירה 202  
 שם אתר: מעונות בר אילן

לקוח/ה נכבד/ה, אנו מתכבדים להגיש את חישוב צריכת החשמל לתקופה 01/03/20 - 31/03/20:

בניין 101 - דירה 202 - 2 - 16226548(0x0)

סוג תעריף	סוג צריכה	קריאה קודמת	קריאה נוכחית	סה"כ צריכה בקוט"ש	מחיר לקוט"ש בא"ג	סה"כ לתשלום
פרטי חשבון עבור תאריכים:						
777	פסגה	01/03/20	31/03/20	70.75	45.44	32.15 ₪
778	גבע	1,227.60	1,244.35	16.75	37.65	6.31 ₪
779	שפל	3,860.00	3,914.50	54.50	31.07	16.93 ₪

סה"כ לדייר:

פסגה	גבע	שפל	סה"כ	שיא ביקוש
70.75	16.75	54.50	142.00	4.45
₪ 32.15	₪ 6.31	₪ 16.93	₪ 55.39	

סה"כ צריכה  
 סה"כ לתשלום

₪ 0.00	תשלום קבוע	
₪ 0.00	תשלום עבור גודל חיבור בKVA (0x0)	
₪ 55.39	סה"כ לתשלום	לא כולל מע"מ

התפלגות חיוב בש"ח לפי תע"ז

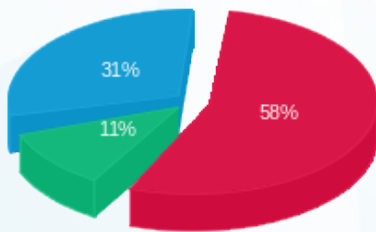

פסגה (₪ 32.15) 58%  
 גבע (₪ 6.31) 11%  
 שפל (₪ 16.93) 31%

הסטוריית צריכה בקוט"ש

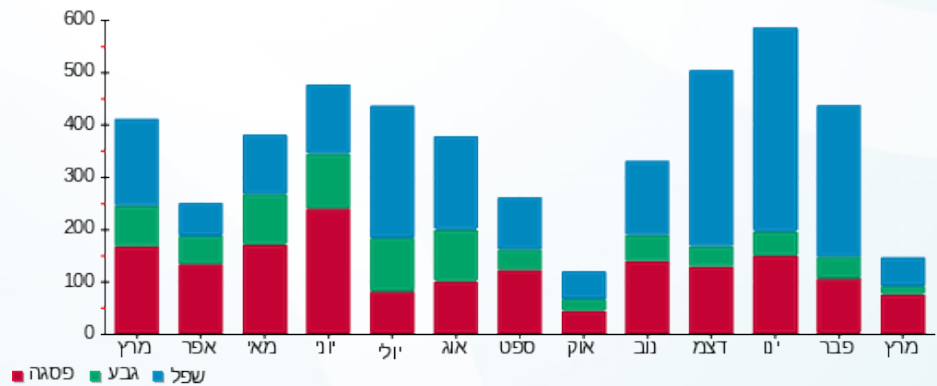



01/04/20 תאריך הפקדה:  
 31/03/20 תאריך קריאה נוכחית:  
 01/03/20 תאריך קריאה קודמת:

שם דייר: בניין 101 - דירה 203  
 שם אתר: מעונות בר אילן

לקוח/ה נכבד/ה, אנו מתכבדים להגיש את חישוב צריכת החשמל לתקופה **01/03/20 - 31/03/20**:

בניין 101 - דירה 203 - 3 - 16226548(0x0)

סוג תעריף	סוג צריכה	קריאה קודמת	קריאה נוכחית	סה"כ צריכה בקוט"ש	מחיר לקוט"ש בא"ג	סה"כ לתשלום
פרטי חשבון עבור תאריכים:						
777	פסגה	01/03/20	31/03/20	209.90	45.44	95.38 ₪
778	גבע	1,597.70	1,703.10	105.40	37.65	39.68 ₪
779	שפל	4,626.30	4,777.00	150.70	31.07	46.82 ₪

סה"כ לדייר:

פסגה	גבע	שפל	סה"כ	שיא ביקוש
209.90	105.40	150.70	466.00	6.37
95.38 ₪	39.68 ₪	46.82 ₪	181.88 ₪	

סה"כ צריכה  
 סה"כ לתשלום

0.00 ₪	<b>תשלום קבוע</b>	
0.00 ₪	<b>תשלום עבור גודל חיבור בKVA (0x0)</b>	
181.88 ₪	<b>סה"כ לתשלום</b>	<b>לא כולל מע"מ</b>

התפלגות חיוב בש"ח לפי תעו"ז

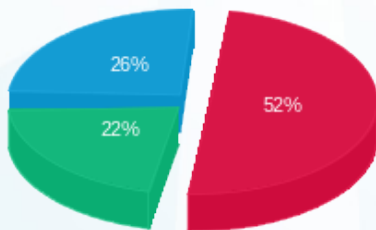

■ פסגה (95.38 ₪)  
 ■ גבע (39.68 ₪)  
 ■ שפל (46.82 ₪)

הסטוריית צריכה בקוט"ש

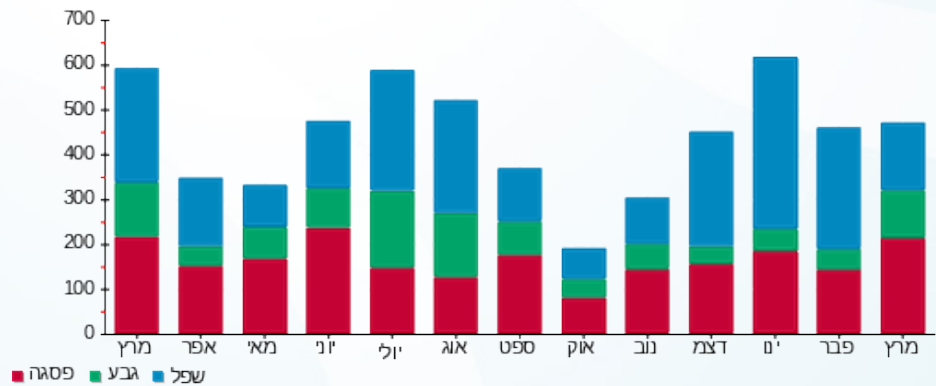



01/04/20 תאריך הפקה:  
 31/03/20 תאריך קריאה נוכחית:  
 01/03/20 תאריך קריאה קודמת:

שם דייר: בניין 101 - דירה 204  
 שם אתר: מעונות בר אילן

לקוח/ה נכבד/ה, אנו מתכבדים להגיש את חישוב צריכת החשמל לתקופה **01/03/20 - 31/03/20**:

בניין 101 - דירה 204 - 4 - 16226548(0x0)

סוג תעריף	סוג צריכה	קריאה קודמת	קריאה נוכחית	סה"כ צריכה בקוט"ש	מחיר לקוט"ש בא"ג	סה"כ לתשלום
פרטי חשבון עבור תאריכים:						
777	פסגה	01/03/20	31/03/20	51.75	45.44	23.52 ₪
778	גבע	364.35	383.50	19.15	37.65	7.21 ₪
779	שפל	1,254.70	1,282.60	27.90	31.07	8.67 ₪

סה"כ לדייר:

פסגה	גבע	שפל	סה"כ	שיא ביקוש
51.75	19.15	27.90	98.80	4.30
23.52 ₪	7.21 ₪	8.67 ₪	39.39 ₪	

סה"כ צריכה  
 סה"כ לתשלום

0.00 ₪	<b>תשלום קבוע</b>	
0.00 ₪	<b>תשלום עבור גודל חיבור בKVA (0x0)</b>	
39.39 ₪	<b>סה"כ לתשלום</b>	<b>לא כולל מע"מ</b>

התפלגות חיוב בש"ח לפי תעו"ז

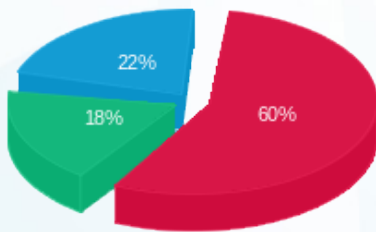

פסגה (23.52 ₪) - 18%  
 גבע (7.21 ₪) - 22%  
 שפל (8.67 ₪) - 60%

הסטוריית צריכה בקוט"ש

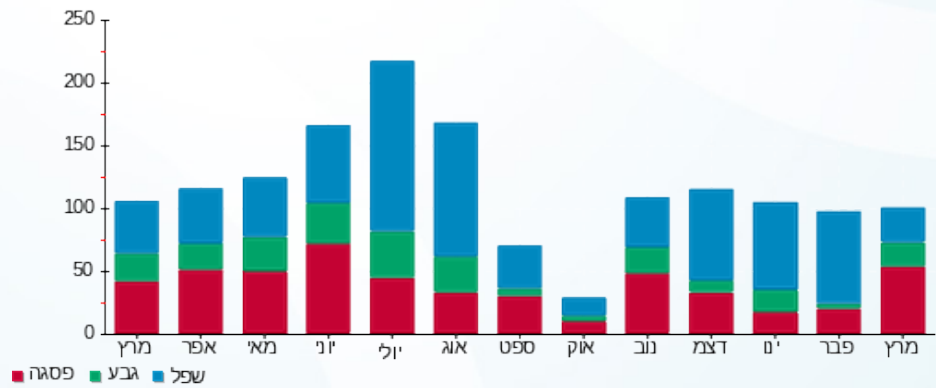



01/04/20 תאריך הפקה:  
 31/03/20 תאריך קריאה נוכחית:  
 01/03/20 תאריך קריאה קודמת:

שם דייר: בניין 101 - דירה 205  
 שם אתר: מעונות בר אילן

לקוח/ה נכבד/ה, אנו מתכבדים להגיש את חישוב צריכת החשמל לתקופה 01/03/20 - 31/03/20:

בניין 101 - דירה 205 - 5 - 16226548(0x0)

סוג תעריף	סוג צריכה	קריאה קודמת	קריאה נוכחית	סה"כ צריכה בקוט"ש	מחיר לקוט"ש בא"ג	סה"כ לתשלום
פרטי חשבון עבור תאריכים:						
777	פסגה	01/03/20	31/03/20	140.10	45.44	63.66 ₪
778	גבע	1,604.90	1,666.30	61.40	37.65	23.12 ₪
779	שפל	4,820.80	4,939.55	118.75	31.07	36.90 ₪

סה"כ לדייר:

פסגה	גבע	שפל	סה"כ	שיא ביקוש
140.10	61.40	118.75	320.25	6.43
₪ 63.66	₪ 23.12	₪ 36.90	₪ 123.67	

סה"כ צריכה  
 סה"כ לתשלום

₪ 0.00	תשלום קבוע	
₪ 0.00	תשלום עבור גודל חיבור בKVA (0x0)	
₪ 123.67	סה"כ לתשלום	לא כולל מע"מ

התפלגות חיוב בש"ח לפי תעו"ז

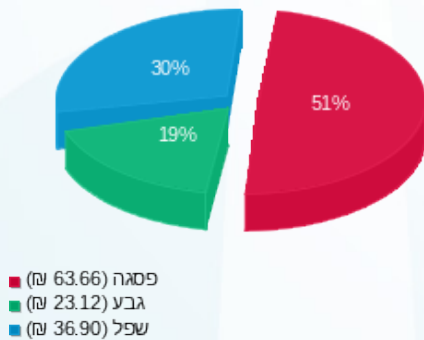

הסטוריית צריכה בקוט"ש

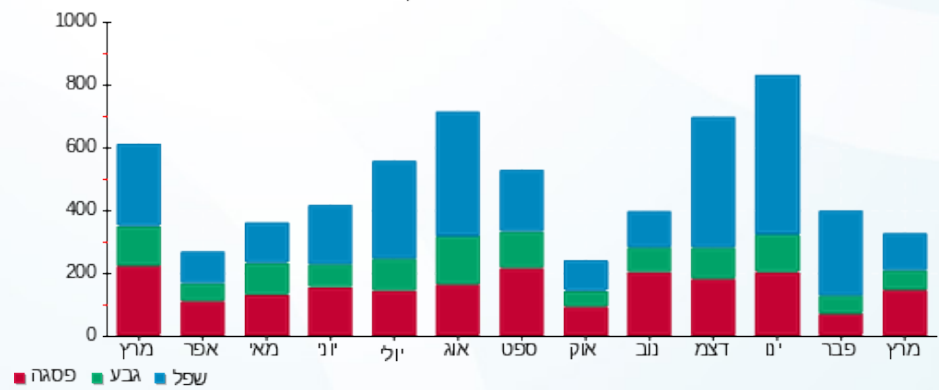



01/04/20 תאריך הפקה:  
 31/03/20 תאריך קריאה נוכחית:  
 01/03/20 תאריך קריאה קודמת:

שם דייר: בניין 101 - דירה 206  
 שם אתר: מעונות בר אילן

לקוח/ה נכבד/ה, אנו מתכבדים להגיש את חישוב צריכת החשמל לתקופה **01/03/20 - 31/03/20**:

בניין 101 - דירה 206 - 6 - 16226548(0x0)

סוג תעריף	סוג צריכה	קריאה קודמת	קריאה נוכחית	סה"כ צריכה בקוט"ש	מחיר לקוט"ש בא"ג	סה"כ לתשלום
פרטי חשבון עבור תאריכים:						
777	פסגה	01/03/20	31/03/20	187.30	45.44	85.11 ₪
778	גבע	1,508.85	1,573.80	64.95	37.65	24.45 ₪
779	שפל	4,330.10	4,488.45	158.35	31.07	49.20 ₪

סה"כ לדייר:

פסגה	גבע	שפל	סה"כ	שיא ביקוש
187.30	64.95	158.35	410.60	5.41
₪ 85.11	₪ 24.45	₪ 49.20	₪ 158.76	

סה"כ צריכה  
 סה"כ לתשלום

₪ 0.00	<b>תשלום קבוע</b>	
₪ 0.00	<b>תשלום עבור גודל חיבור בKVA (0x0)</b>	
₪ 158.76	<b>סה"כ לתשלום</b>	<b>לא כולל מע"מ</b>

התפלגות חיוב בש"ח לפי תע"ז

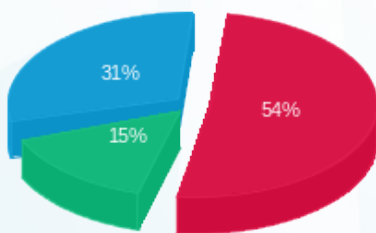

פסגה (₪ 85.11)  
 גבע (₪ 24.45)  
 שפל (₪ 49.20)

הסטוריית צריכה בקוט"ש

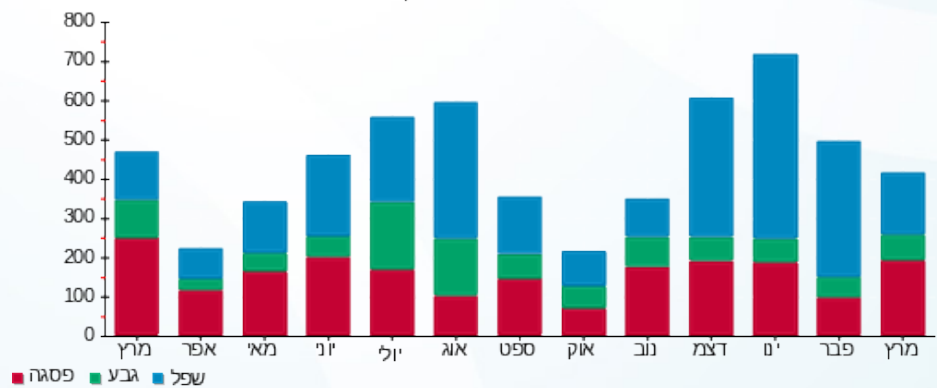

01/04/20 תאריך הפקה:  
 31/03/20 תאריך קריאה נוכחית:  
 01/03/20 תאריך קריאה קודמת:

שם דייר: בניין 101 - דירה 207  
 שם אתר: מעונות בר אילן

לקוח/ה נכבד/ה, אנו מתכבדים להגיש את חישוב צריכת החשמל לתקופה 01/03/20 - 31/03/20:

בניין 101 - דירה 207 - 7 - 16226548(0x0)

סוג תעריף	סוג צריכה	קריאה קודמת	קריאה נוכחית	סה"כ צריכה בקוט"ש	מחיר לקוט"ש בא"ג	סה"כ לתשלום
פרטי חשבון עבור תאריכים:						
777	פסגה	01/03/20	31/03/20	107.60	45.44	48.89 ₪
778	גבע	877.60	915.40	37.80	37.65	14.23 ₪
779	שפל	2,383.40	2,429.40	46.00	31.07	14.29 ₪

סה"כ לדייר:

פסגה	גבע	שפל	סה"כ	שיא ביקוש
107.60	37.80	46.00	191.40	5.06
₪ 48.89	₪ 14.23	₪ 14.29	₪ 77.42	

סה"כ צריכה  
 סה"כ לתשלום

₪ 0.00	תשלום קבוע	
₪ 0.00	תשלום עבור גודל חיבור בKVA (0x0)	
₪ 77.42	סה"כ לתשלום	לא כולל מע"מ

התפלגות חיוב בש"ח לפי תע"ז

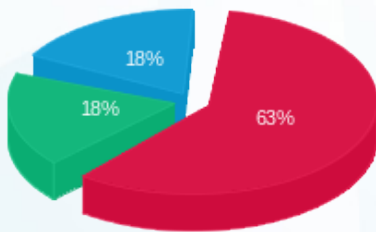

פסגה (₪ 48.89)  
 גבע (₪ 14.23)  
 שפל (₪ 14.29)

הסטוריית צריכה בקוט"ש

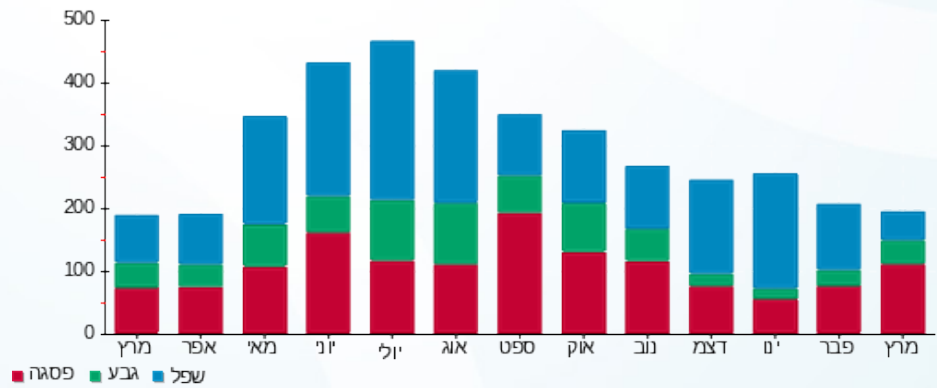

01/04/20 תאריך הפקה:  
 31/03/20 תאריך קריאה נוכחית:  
 01/03/20 תאריך קריאה קודמת:

שם דייר: בניין 101 - דירה 208  
 שם אתר: מעונות בר אילן

**לקוח/ה נכבד/ה, אנו מתכבדים להגיש את חישוב צריכת החשמל לתקופה 01/03/20 - 31/03/20:**

בניין 101 - דירה 208 - 8 - 16226548(0x0)

סוג תעריף	סוג צריכה	קריאה קודמת	קריאה נוכחית	סה"כ צריכה בקוט"ש	מחיר לקוט"ש בא"ג	סה"כ לתשלום
פרטי חשבון עבור תאריכים:						
777	פסגה	01/03/20	31/03/20	1,637.60	45.44	16.70 ₪
778	גבע	789.85	805.10	15.25	37.65	5.74 ₪
779	שפל	1,920.75	1,964.85	44.10	31.07	13.70 ₪

סה"כ לדייר:

פסגה	גבע	שפל	סה"כ	שיא ביקוש
36.75	15.25	44.10	96.10	4.01
16.70 ₪	5.74 ₪	13.70 ₪	36.14 ₪	

סה"כ צריכה  
 סה"כ לתשלום

0.00 ₪	<b>תשלום קבוע</b>	
0.00 ₪	<b>תשלום עבור גודל חיבור בKVA (0x0)</b>	
36.14 ₪	<b>סה"כ לתשלום</b>	<b>לא כולל מע"מ</b>

התפלגות חיוב בש"ח לפי תע"ז

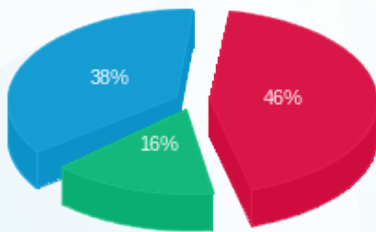

■ פסגה (16.70 ₪)  
 ■ גבע (5.74 ₪)  
 ■ שפל (13.70 ₪)

הסטוריית צריכה בקוט"ש

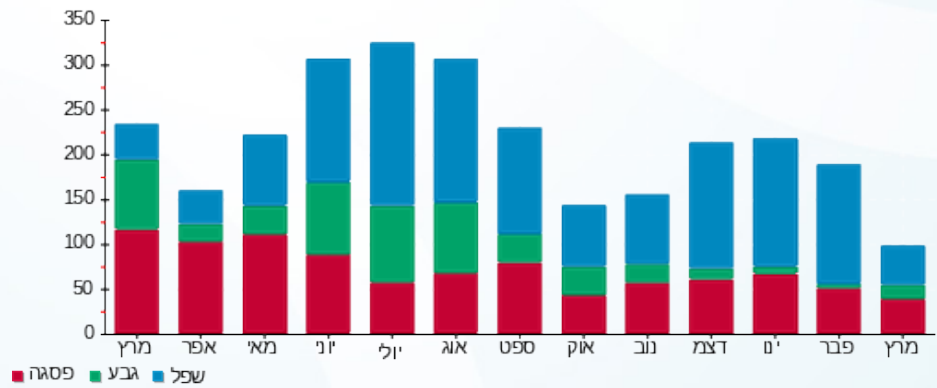



01/04/20 תאריך הפקה:  
 31/03/20 תאריך קריאה נוכחית:  
 01/03/20 תאריך קריאה קודמת:

שם דייר: בניין 101 - דירה 209  
 שם אתר: מעונות בר אילן

לקוח/ה נכבד/ה, אנו מתכבדים להגיש את חישוב צריכת החשמל לתקופה 01/03/20 - 31/03/20:

בניין 101 - דירה 209 - 9 - 16226548(0x0)

סוג תעריף	סוג צריכה	קריאה קודמת	קריאה נוכחית	סה"כ צריכה בקוט"ש	מחיר לקוט"ש בא"ג	סה"כ לתשלום
פרטי חשבון עבור תאריכים:						
777	פסגה	01/03/20	31/03/20	90.90	45.44	41.30 ₪
778	גבע	881.15	948.05	66.90	37.65	25.19 ₪
779	שפל	2,864.65	2,990.35	125.70	31.07	39.05 ₪

סה"כ לדייר:

פסגה	גבע	שפל	סה"כ	שיא ביקוש
90.90	66.90	125.70	283.50	5.09
₪ 41.30	₪ 25.19	₪ 39.05	₪ 105.55	

סה"כ צריכה  
 סה"כ לתשלום

₪ 0.00	תשלום קבוע	
₪ 0.00	תשלום עבור גודל חיבור בKVA (0x0)	
₪ 105.55	סה"כ לתשלום	לא כולל מע"מ

התפלגות חיוב בש"ח לפי תע"ז

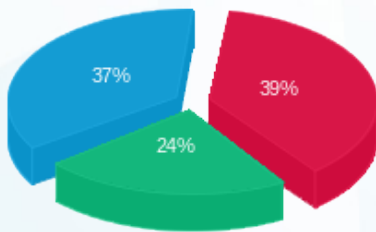

פסגה (₪ 41.30)  
 גבע (₪ 25.19)  
 שפל (₪ 39.05)

הסטוריית צריכה בקוט"ש

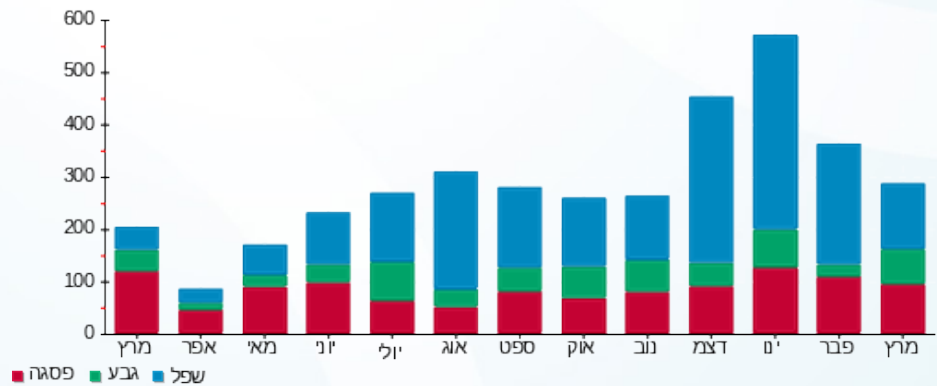

01/04/20 תאריך הפקה:  
 31/03/20 תאריך קריאה נוכחית:  
 01/03/20 תאריך קריאה קודמת:

שם דייר: בנין 101 - דירה 210  
 שם אתר: מעונות בר אילן

**לקוח/ה נכבד/ה, אנו מתכבדים להגיש את חישוב צריכת החשמל לתקופה 01/03/20 - 31/03/20:**

בנין 101 - דירה 210 - 10 - 16226548(0x0)

סוג תעריף	סוג צריכה	קריאה קודמת	קריאה נוכחית	סה"כ צריכה בקוט"ש	מחיר לקוט"ש בא"ג	סה"כ לתשלום
פרטי חשבון עבור תאריכים:						
777	פסגה	01/03/20	31/03/20	150.50	45.44	68.39 ₪
778	גבע	1,149.80	1,225.80	76.00	37.65	28.61 ₪
779	שפל	3,991.35	4,101.15	109.80	31.07	34.11 ₪

סה"כ לדייר:

פסגה	גבע	שפל	סה"כ	שיא ביקוש
150.50	76.00	109.80	336.30	4.87
₪ 68.39	₪ 28.61	₪ 34.11	₪ 131.12	

סה"כ צריכה  
 סה"כ לתשלום

₪ 0.00	<b>תשלום קבוע</b>	
₪ 0.00	<b>תשלום עבור גודל חיבור בKVA (0x0)</b>	
₪ 131.12	<b>סה"כ לתשלום</b>	<b>לא כולל מע"מ</b>

התפלגות חיוב בש"ח לפי תעו"ז

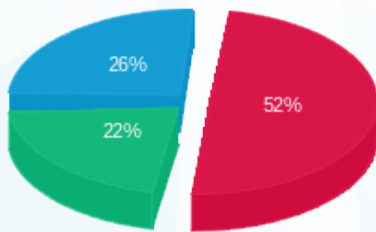

פסגה (₪ 68.39) ■  
 גבע (₪ 28.61) ■  
 שפל (₪ 34.11) ■

הסטוריית צריכה בקוט"ש

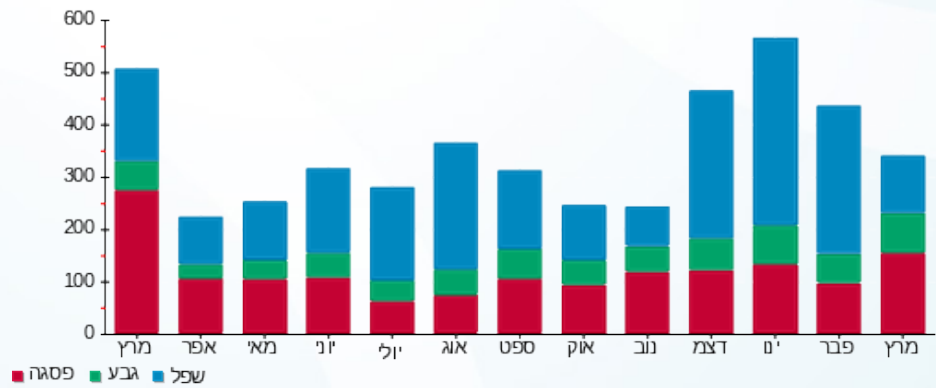



01/04/20

תאריך הפקדה:

שם דייר: בניין 101 - דירה 211

31/03/20

תאריך קריאה נוכחית:

שם אתר: מעונות בר אילן

01/03/20

תאריך קריאה קודמת:

לקוח/ה נכבד/ה, אנו מתכבדים להגיש את חישוב צריכת החשמל לתקופה 01/03/20 - 31/03/20:

בניין 101 - דירה 211 - 11 - 16226548(0x0)

סוג תעריף	סוג צריכה	קריאה קודמת	קריאה נוכחית	סה"כ צריכה בקוט"ש	מחיר לקוט"ש בא"ג	סה"כ לתשלום
פרטי חשבון עבור תאריכים:						
777	פסגה	01/03/20	31/03/20	892.60	45.44	13.79 ₪
778	גבע	348.30	362.85	14.55	37.65	5.48 ₪
779	שפל	1,063.00	1,077.40	14.40	31.07	4.47 ₪

סה"כ לדייר:

פסגה	גבע	שפל	סה"כ	שיא ביקוש
30.35	14.55	14.40	59.30	3.53
13.79 ₪	5.48 ₪	4.47 ₪	23.74 ₪	

סה"כ צריכה

סה"כ לתשלום

0.00 ₪	תשלום קבוע	
0.00 ₪	תשלום עבור גודל חיבור בKVA (0x0)	
23.74 ₪	סה"כ לתשלום	לא כולל מע"מ

התפלגות חיוב בש"ח לפי תע"ז

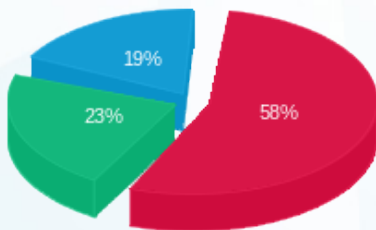

■ פסגה (13.79 ₪)  
■ גבע (5.48 ₪)  
■ שפל (4.47 ₪)

הסטוריית צריכה בקוט"ש

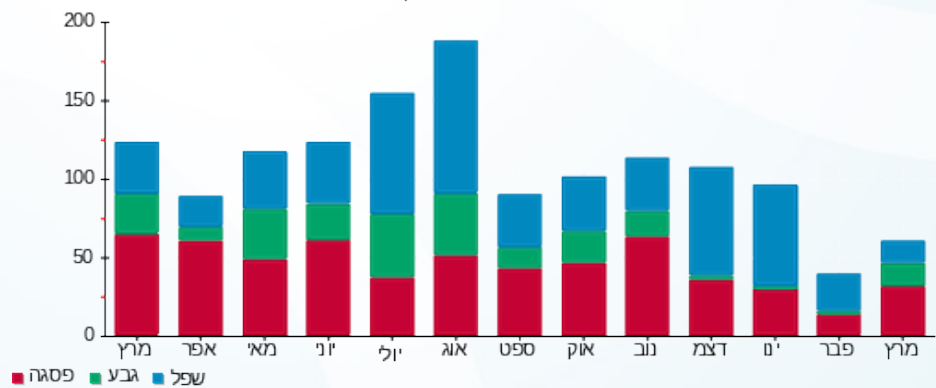



01/04/20 תאריך הפקה:  
 31/03/20 תאריך קריאה נוכחית:  
 01/03/20 תאריך קריאה קודמת:

שם דייר: בניין 101 - דירה 212  
 שם אתר: מעונות בר אילן

לקוח/ה נכבד/ה, אנו מתכבדים להגיש את חישוב צריכת החשמל לתקופה 01/03/20 - 31/03/20:

בניין 101 - דירה 212 - 12 - 16226548(0x0)

סוג תעריף	סוג צריכה	קריאה קודמת	קריאה נוכחית	סה"כ צריכה בקוט"ש	מחיר לקוט"ש בא"ג	סה"כ לתשלום
פרטי חשבון עבור תאריכים:						
777	פסגה	01/03/20	31/03/20	116.25	45.44	52.82 ₪
778	גבע	1,413.20	1,504.90	91.70	37.65	34.53 ₪
779	שפל	3,962.40	4,070.50	108.10	31.07	33.59 ₪

סה"כ לדייר:

פסגה	גבע	שפל	סה"כ	שיא ביקוש
116.25	91.70	108.10	316.05	6.57
₪ 52.82	₪ 34.53	₪ 33.59	₪ 120.94	

סה"כ צריכה  
 סה"כ לתשלום

₪ 0.00	<b>תשלום קבוע</b>	
₪ 0.00	<b>תשלום עבור גודל חיבור בKVA (0x0)</b>	
₪ 120.94	<b>סה"כ לתשלום</b>	<b>לא כולל מע"מ</b>

התפלגות חיוב בש"ח לפי תעו"ז

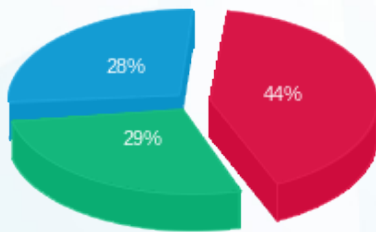

פסגה (₪ 52.82)  
 גבע (₪ 34.53)  
 שפל (₪ 33.59)

הסטוריית צריכה בקוט"ש

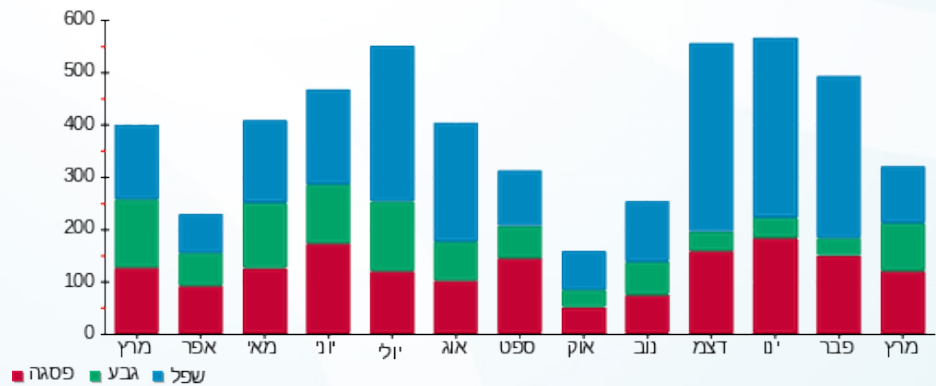



01/04/20 תאריך הפקה:  
 31/03/20 תאריך קריאה נוכחית:  
 01/03/20 תאריך קריאה קודמת:

שם דייר: בניין 101 - דירה 213  
 שם אתר: מעונות בר אילן

לקוח/ה נכבד/ה, אנו מתכבדים להגיש את חישוב צריכת החשמל לתקופה 01/03/20 - 31/03/20:

בניין 101 - דירה 213 - 13 - 16226548(0x0)

סוג תעריף	סוג צריכה	קריאה קודמת	קריאה נוכחית	סה"כ צריכה בקוט"ש	מחיר לקוט"ש בא"ג	סה"כ לתשלום
פרטי חשבון עבור תאריכים:						
777	פסגה	01/03/20	31/03/20	198.60	45.44	90.24 ₪
778	גבע	1,039.00	1,129.15	90.15	37.65	33.94 ₪
779	שפל	3,098.95	3,281.65	182.70	31.07	56.76 ₪

סה"כ לדייר:

פסגה	גבע	שפל	סה"כ	שיא ביקוש
198.60	90.15	182.70	471.45	6.53
90.24 ₪	33.94 ₪	56.76 ₪	180.95 ₪	

סה"כ צריכה  
 סה"כ לתשלום

0.00 ₪	תשלום קבוע	
0.00 ₪	תשלום עבור גודל חיבור בKVA (0x0)	
180.95 ₪	סה"כ לתשלום	לא כולל מע"מ

התפלגות חיוב בש"ח לפי תעו"ז

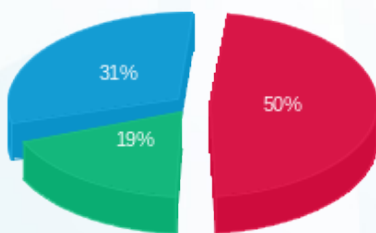

פסגה (90.24 ₪)  
 גבע (33.94 ₪)  
 שפל (56.76 ₪)

הסטוריית צריכה בקוט"ש

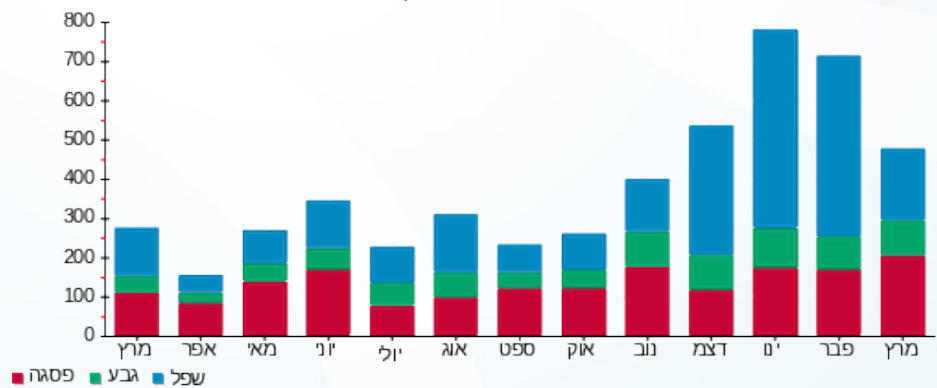



01/04/20

תאריך הפקה:

שם דייר: בניין 101 - דירה 214

31/03/20

תאריך קריאה נוכחית:

שם אתר: מעונות בר אילן

01/03/20

תאריך קריאה קודמת:

לקוח/ה נכבד/ה, אנו מתכבדים להגיש את חישוב צריכת החשמל לתקופה 01/03/20 - 31/03/20:

בניין 101 - דירה 214 - 14 - 16226548(0x0)

סוג תעריף	סוג צריכה	קריאה קודמת	קריאה נוכחית	סה"כ צריכה בקוט"ש	מחיר לקוט"ש בא"ג	סה"כ לתשלום
פרטי חשבון עבור תאריכים:						
777	פסגה	01/03/20	31/03/20	45.00	45.44	20.45 ₪
778	גבע	614.70	655.50	40.80	37.65	15.36 ₪
779	שפל	1,382.75	1,405.25	22.50	31.07	6.99 ₪

סה"כ לדייר:

פסגה	גבע	שפל	סה"כ	שיא ביקוש
45.00	40.80	22.50	108.30	3.84
20.45 ₪	15.36 ₪	6.99 ₪	42.80 ₪	

סה"כ צריכה

סה"כ לתשלום

0.00 ₪	תשלום קבוע	
0.00 ₪	תשלום עבור גודל חיבור בKVA (0x0)	
42.80 ₪	סה"כ לתשלום	לא כולל מע"מ

התפלגות חיוב בש"ח לפי תעו"ז

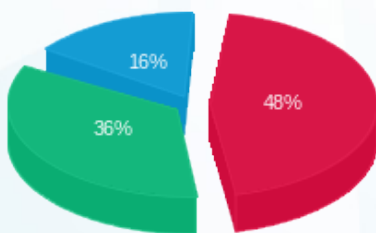

■ פסגה (20.45 ₪)  
■ גבע (15.36 ₪)  
■ שפל (6.99 ₪)

הסטוריית צריכה בקוט"ש

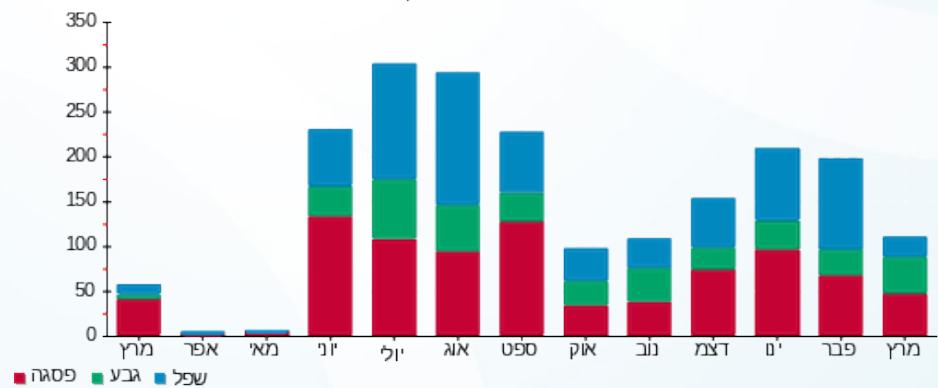

■ פסגה ■ גבע ■ שפל





01/04/20 תאריך הפקה:  
 31/03/20 תאריך קריאה נוכחית:  
 01/03/20 תאריך קריאה קודמת:

שם דייר: בניין 101 - דירה 301  
 שם אתר: מעונות בר אילן

לקוח/ה נכבד/ה, אנו מתכבדים להגיש את חישוב צריכת החשמל לתקופה **01/03/20 - 31/03/20**:

בניין 101 - דירה 301 - 14 - 16226542(0x0)

סוג תעריף	סוג צריכה	קריאה קודמת	קריאה נוכחית	סה"כ צריכה בקוט"ש	מחיר לקוט"ש בא"ג	סה"כ לתשלום
פרטי חשבון עבור תאריכים:						
777	פסגה	01/03/20	31/03/20	59.15	45.44	26.88 ₪
778	גבע	2,045.65	2,074.25	28.60	37.65	10.77 ₪
779	שפל	5,339.65	5,393.10	53.45	31.07	16.61 ₪

סה"כ לדייר:

פסגה	גבע	שפל	סה"כ	שיא ביקוש
59.15	28.60	53.45	141.20	4.67
26.88 ₪	10.77 ₪	16.61 ₪	54.25 ₪	

סה"כ צריכה  
 סה"כ לתשלום

0.00 ₪	תשלום קבוע	
0.00 ₪	תשלום עבור גודל חיבור בKVA (0x0)	
54.25 ₪	סה"כ לתשלום	לא כולל מע"מ

התפלגות חיוב בש"ח לפי תע"ז

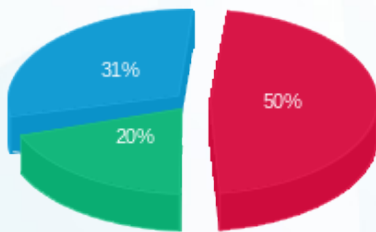

פסגה (26.88 ₪) ■  
 גבע (10.77 ₪) ■  
 שפל (16.61 ₪) ■

הסטוריית צריכה בקוט"ש

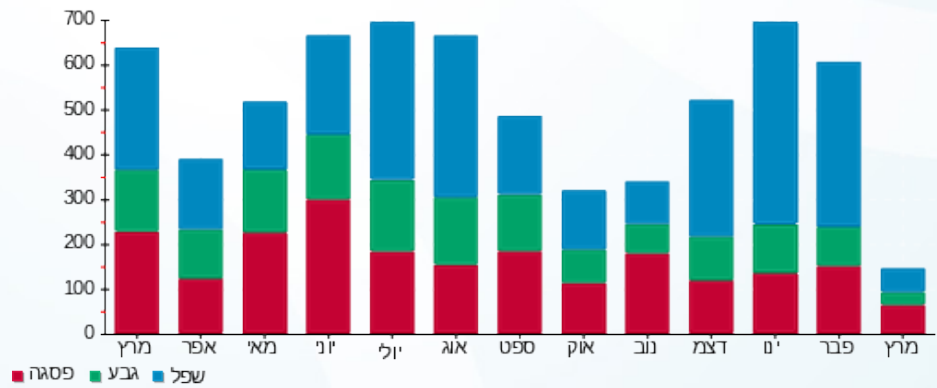



01/04/20 תאריך הפקה:  
 31/03/20 תאריך קריאה נוכחית:  
 01/03/20 תאריך קריאה קודמת:

שם דייר: בנין 103 - דירה 001  
 שם אתר: מעונות בר אילן

לקוח/ה נכבד/ה, אנו מתכבדים להגיש את חישוב צריכת החשמל לתקופה 01/03/20 - 31/03/20:

בנין 103 - דירה 001 - 1 - 16226533(0x0)

סוג תעריף	סוג צריכה	קריאה קודמת	קריאה נוכחית	סה"כ צריכה בקוט"ש	מחיר לקוט"ש בא"ג	סה"כ לתשלום
פרטי חשבון עבור תאריכים:						
777	פסגה	01/03/20	31/03/20	33.70	45.44	15.31 ₪
778	גבע	536.95	553.05	16.10	37.65	6.06 ₪
779	שפל	1,631.15	1,664.40	33.25	31.07	10.33 ₪

סה"כ לדייר:

פסגה	גבע	שפל	סה"כ	שיא ביקוש
33.70	16.10	33.25	83.05	2.92
15.31 ₪	6.06 ₪	10.33 ₪	31.71 ₪	

סה"כ צריכה  
 סה"כ לתשלום

0.00 ₪	תשלום קבוע	
0.00 ₪	תשלום עבור גודל חיבור בKVA (0x0)	
31.71 ₪	סה"כ לתשלום	לא כולל מע"מ

התפלגות חיוב בש"ח לפי תעו"ז

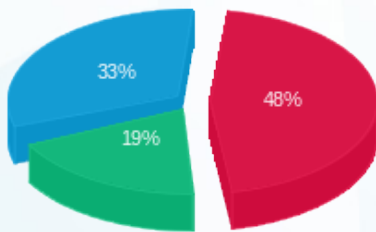

■ פסגה (15.31 ₪)  
 ■ גבע (6.06 ₪)  
 ■ שפל (10.33 ₪)

הסטוריית צריכה בקוט"ש

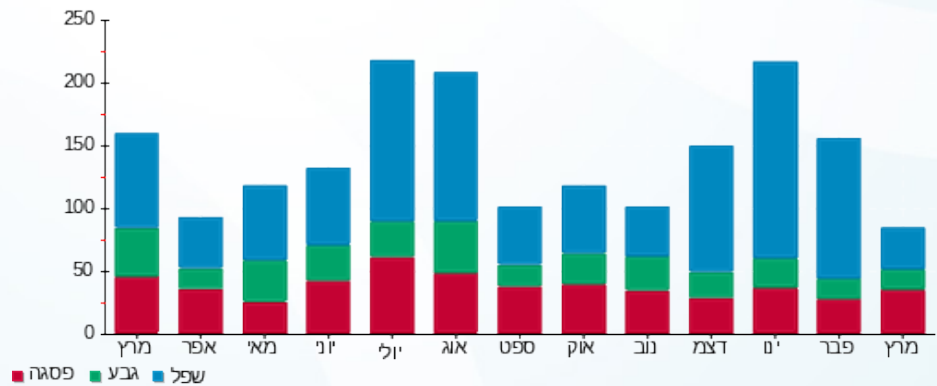



01/04/20 תאריך הפקה:  
 31/03/20 תאריך קריאה נוכחית:  
 01/03/20 תאריך קריאה קודמת:

שם דייר: בניין 103 - דירה 002  
 שם אתר: מעונות בר אילן

לקוח/ה נכבד/ה, אנו מתכבדים להגיש את חישוב צריכת החשמל לתקופה 01/03/20 - 31/03/20:

בניין 103 - דירה 002 - 2 - 16226533(0x0)

סוג תעריף	סוג צריכה	קריאה קודמת	קריאה נוכחית	סה"כ צריכה בקוט"ש	מחיר לקוט"ש בא"ג	סה"כ לתשלום
פרטי חשבון עבור תאריכים:						
777	פסגה	01/03/20	31/03/20	68.25	45.44	31.01 ₪
778	גבע	1,051.25	1,092.55	41.30	37.65	15.55 ₪
779	שפל	3,474.70	3,555.95	81.25	31.07	25.24 ₪

סה"כ לדייר:

פסגה	גבע	שפל	סה"כ	שיא ביקוש
68.25	41.30	81.25	190.80	4.70
₪ 31.01	₪ 15.55	₪ 25.24	₪ 71.81	

סה"כ צריכה  
 סה"כ לתשלום

₪ 0.00	תשלום קבוע	
₪ 0.00	תשלום עבור גודל חיבור בKVA (0x0)	
₪ 71.81	סה"כ לתשלום	לא כולל מע"מ

התפלגות חיוב בש"ח לפי תע"ז

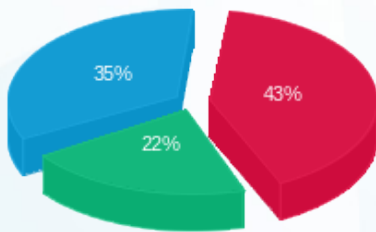

פסגה (₪ 31.01)  
 גבע (₪ 15.55)  
 שפל (₪ 25.24)

הסטוריית צריכה בקוט"ש

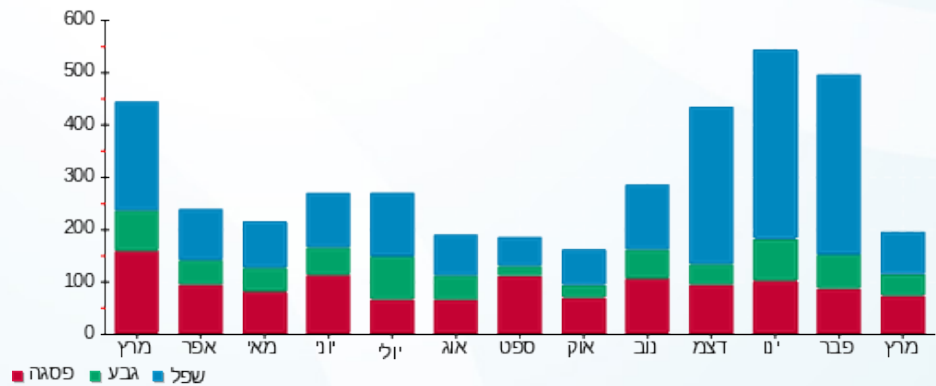



01/04/20 תאריך הפקה:  
 31/03/20 תאריך קריאה נוכחית:  
 01/03/20 תאריך קריאה קודמת:

שם דייר: בניין 103 - דירה 003  
 שם אתר: מעונות בר אילן

לקוח/ה נכבד/ה, אנו מתכבדים להגיש את חישוב צריכת החשמל לתקופה **01/03/20 - 31/03/20**:

בניין 103 - דירה 003 - 3 - 16226533(0x0)

סוג תעריף	סוג צריכה	קריאה קודמת	קריאה נוכחית	סה"כ צריכה בקוט"ש	מחיר לקוט"ש בא"ג	סה"כ לתשלום
פרטי חשבון עבור תאריכים:						
777	פסגה	01/03/20	31/03/20	110.80	45.44	50.35 ₪
778	גבע	1,350.50	1,398.00	47.50	37.65	17.88 ₪
779	שפל	4,644.35	4,745.50	101.15	31.07	31.43 ₪

סה"כ לדייר:

פסגה	גבע	שפל	סה"כ	שיא ביקוש
110.80	47.50	101.15	259.45	5.60
₪ 50.35	₪ 17.88	₪ 31.43	₪ 99.66	

סה"כ צריכה  
 סה"כ לתשלום

₪ 0.00	<b>תשלום קבוע</b>	
₪ 0.00	<b>תשלום עבור גודל חיבור בKVA (0x0)</b>	
₪ 99.66	<b>סה"כ לתשלום</b>	<b>לא כולל מע"מ</b>

התפלגות חיוב בש"ח לפי תעו"ז

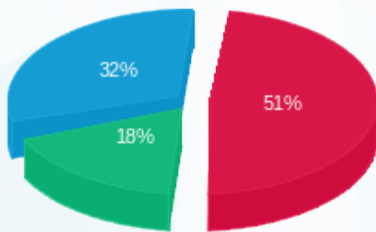

פסגה (₪ 50.35)  
 גבע (₪ 17.88)  
 שפל (₪ 31.43)

הסטוריית צריכה בקוט"ש

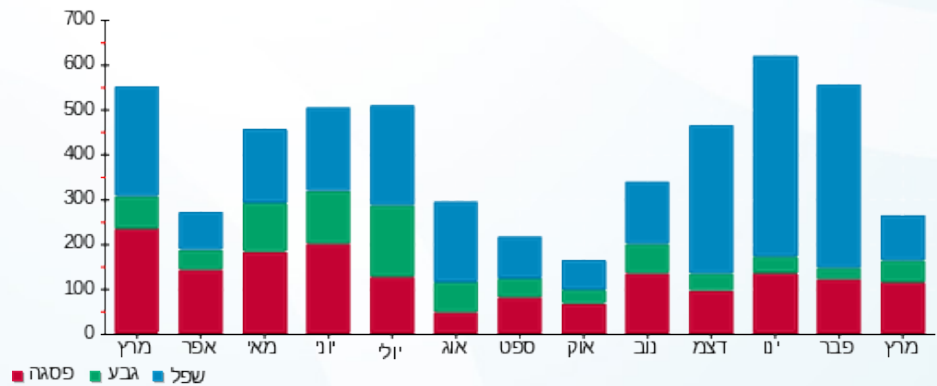

01/04/20 תאריך הפקה:  
 31/03/20 תאריך קריאה נוכחית:  
 01/03/20 תאריך קריאה קודמת:

שם דייר: בנין 103 - דירה 004  
 שם אתר: מעונות בר אילן

**לקוח/ה נכבד/ה, אנו מתכבדים להגיש את חישוב צריכת החשמל לתקופה 01/03/20 - 31/03/20:**

בנין 103 - דירה 004 - 4 - 16226533(0x0)

סוג תעריף	סוג צריכה	קריאה קודמת	קריאה נוכחית	סה"כ צריכה בקוט"ש	מחיר לקוט"ש בא"ג	סה"כ לתשלום
פרטי חשבון עבור תאריכים:						
777	פסגה	01/03/20	31/03/20	44.15	45.44	20.06 ₪
778	גבע	653.85	675.85	22.00	37.65	8.28 ₪
779	שפל	2,033.90	2,064.60	30.70	31.07	9.54 ₪

סה"כ לדייר:

פסגה	גבע	שפל	סה"כ	שיא ביקוש
44.15	22.00	30.70	96.85	4.21
20.06 ₪	8.28 ₪	9.54 ₪	37.88 ₪	

סה"כ צריכה  
 סה"כ לתשלום

0.00 ₪	<b>תשלום קבוע</b>	
0.00 ₪	<b>תשלום עבור גודל חיבור בKVA (0x0)</b>	
37.88 ₪	<b>סה"כ לתשלום</b>	<b>לא כולל מע"מ</b>

התפלגות חיוב בש"ח לפי תעו"ז

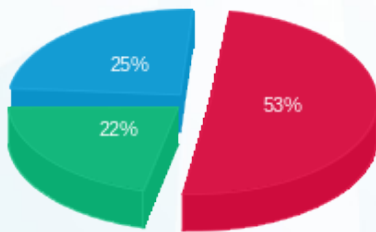

■ פסגה (20.06 ₪)  
 ■ גבע (8.28 ₪)  
 ■ שפל (9.54 ₪)

הסטוריית צריכה בקוט"ש

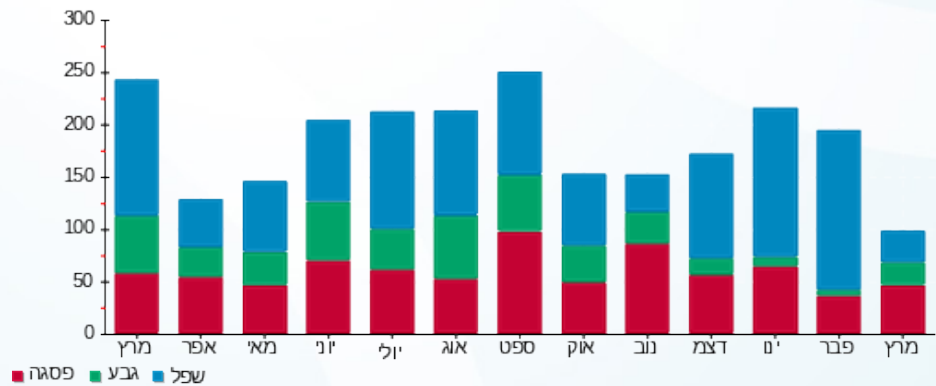



01/04/20 תאריך הפקה:  
 31/03/20 תאריך קריאה נוכחית:  
 01/03/20 תאריך קריאה קודמת:

שם דייר: בניין 103 - דירה 005  
 שם אתר: מעונות בר אילן

לקוח/ה נכבד/ה, אנו מתכבדים להגיש את חישוב צריכת החשמל לתקופה **01/03/20 - 31/03/20**:

בניין 103 - דירה 005 - 5 - 16226533(0x0)

סוג תעריף	סוג צריכה	קריאה קודמת	קריאה נוכחית	סה"כ צריכה בקוט"ש	מחיר לקוט"ש בא"ג	סה"כ לתשלום
פרטי חשבון עבור תאריכים:						
777	פסגה	01/03/20	31/03/20	172.80	45.44	78.52 ₪
778	גבע	1,267.15	1,321.25	54.10	37.65	20.37 ₪
779	שפל	3,536.45	3,587.10	50.65	31.07	15.74 ₪

סה"כ לדייר:

פסגה	גבע	שפל	סה"כ	שיא ביקוש
172.80	54.10	50.65	277.55	5.60
₪ 78.52	₪ 20.37	₪ 15.74	₪ 114.63	

סה"כ צריכה  
 סה"כ לתשלום

₪ 0.00	<b>תשלום קבוע</b>	
₪ 0.00	<b>תשלום עבור גודל חיבור בKVA (0x0)</b>	
₪ 114.63	<b>סה"כ לתשלום</b>	<b>לא כולל מע"מ</b>

התפלגות חיוב בש"ח לפי תעו"ז

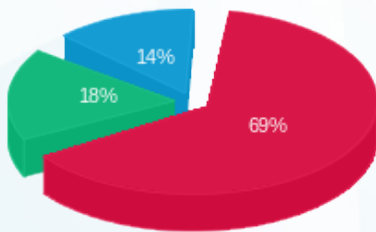

פסגה (₪ 78.52)  
 גבע (₪ 20.37)  
 שפל (₪ 15.74)

הסטוריית צריכה בקוט"ש

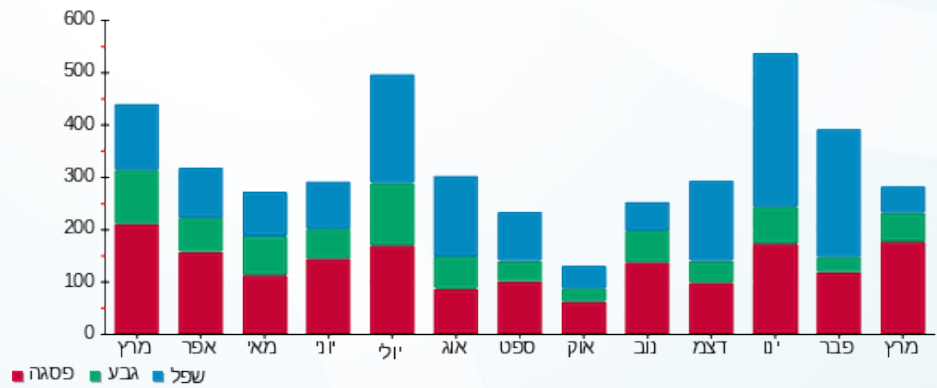



01/04/20 תאריך הפקה:  
 31/03/20 תאריך קריאה נוכחית:  
 01/03/20 תאריך קריאה קודמת:

שם דייר: בניין 103 - דירה 006  
 שם אתר: מעונות בר אילן

לקוח/ה נכבד/ה, אנו מתכבדים להגיש את חישוב צריכת החשמל לתקופה **01/03/20 - 31/03/20**:

בניין 103 - דירה 006 - 6 - 16226533(0x0)

סוג תעריף	סוג צריכה	קריאה קודמת	קריאה נוכחית	סה"כ צריכה בקוט"ש	מחיר לקוט"ש בא"ג	סה"כ לתשלום
פרטי חשבון עבור תאריכים:						
777	פסגה	01/03/20	31/03/20	58.45	45.44	26.56 ₪
778	גבע	1,018.00	1,035.05	17.05	37.65	6.42 ₪
779	שפל	2,835.50	2,865.00	29.50	31.07	9.17 ₪

סה"כ לדייר:

פסגה	גבע	שפל	סה"כ	שיא ביקוש
58.45	17.05	29.50	105.00	5.31
26.56 ₪	6.42 ₪	9.17 ₪	42.14 ₪	

סה"כ צריכה  
 סה"כ לתשלום

0.00 ₪	<b>תשלום קבוע</b>	
0.00 ₪	<b>תשלום עבור גודל חיבור בKVA (0x0)</b>	
42.14 ₪	<b>סה"כ לתשלום</b>	<b>לא כולל מע"מ</b>

התפלגות חיוב בש"ח לפי תע"ז

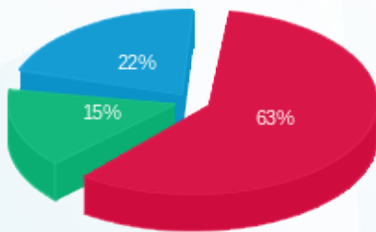

פסגה (26.56 ₪) 63%  
 גבע (6.42 ₪) 15%  
 שפל (9.17 ₪) 22%

הסטוריית צריכה בקוט"ש

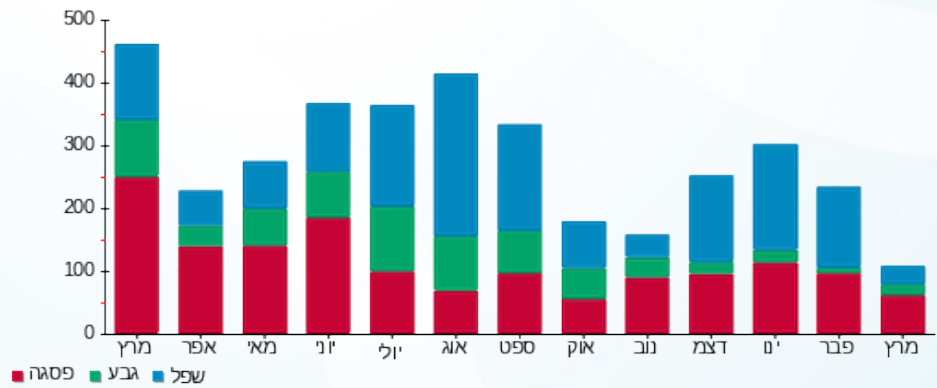

01/04/20 תאריך הפקה:  
 31/03/20 תאריך קריאה נוכחית:  
 01/03/20 תאריך קריאה קודמת:

שם דייר: בניין 103 - דירה 007  
 שם אתר: מעונות בר אילן

**לקוח/ה נכבד/ה, אנו מתכבדים להגיש את חישוב צריכת החשמל לתקופה 01/03/20 - 31/03/20:**

בניין 103 - דירה 007 - 7 - 16226533(0x0)

סוג תעריף	סוג צריכה	קריאה קודמת	קריאה נוכחית	סה"כ צריכה בקוט"ש	מחיר לקוט"ש בא"ג	סה"כ לתשלום
פרטי חשבון עבור תאריכים:						
777	פסגה	01/03/20	31/03/20	20.90	45.44	9.50 ₪
778	גבע	900.85	907.35	6.50	37.65	2.45 ₪
779	שפל	2,154.00	2,181.45	27.45	31.07	8.53 ₪

סה"כ לדייר:

פסגה	גבע	שפל	סה"כ	שיא ביקוש
20.90	6.50	27.45	54.85	4.18
9.50 ₪	2.45 ₪	8.53 ₪	20.47 ₪	

סה"כ צריכה  
 סה"כ לתשלום

0.00 ₪	<b>תשלום קבוע</b>	
0.00 ₪	<b>תשלום עבור גודל חיבור בKVA (0x0)</b>	
20.47 ₪	<b>סה"כ לתשלום</b>	<b>לא כולל מע"מ</b>

התפלגות חיוב בש"ח לפי תע"ז

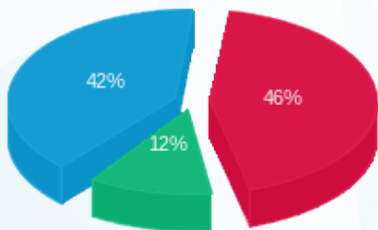

פסגה (9.50 ₪) ■  
 גבע (2.45 ₪) ■  
 שפל (8.53 ₪) ■

הסטוריית צריכה בקוט"ש

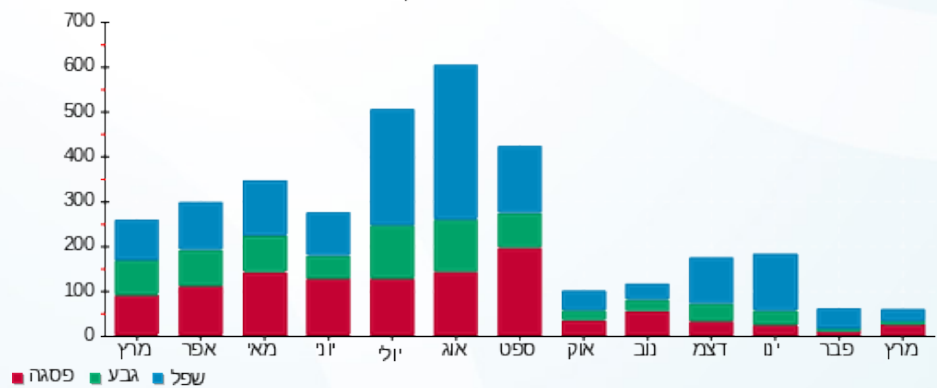

פסגה ■ גבע ■ שפל



01/04/20 תאריך הפקה:  
 31/03/20 תאריך קריאה נוכחית:  
 01/03/20 תאריך קריאה קודמת:

שם דייר: בניין 103 - דירה 008  
 שם אתר: מעונות בר אילן

**לקוח/ה נכבד/ה, אנו מתכבדים להגיש את חישוב צריכת החשמל לתקופה 01/03/20 - 31/03/20:**

בניין 103 - דירה 008 - 8 - 16226533(0x0)

סוג תעריף	סוג צריכה	קריאה קודמת	קריאה נוכחית	סה"כ צריכה בקוט"ש	מחיר לקוט"ש בא"ג	סה"כ לתשלום
פרטי חשבון עבור תאריכים:						
777	פסגה	01/03/20	31/03/20	84.10	45.44	38.22 ₪
778	גבע	290.00	331.70	41.70	37.65	15.70 ₪
779	שפל	1,285.35	1,321.90	36.55	31.07	11.36 ₪

סה"כ לדייר:

פסגה	גבע	שפל	סה"כ	שיא ביקוש
84.10	41.70	36.55	162.35	4.98
38.22 ₪	15.70 ₪	11.36 ₪	65.27 ₪	

סה"כ צריכה  
 סה"כ לתשלום

0.00 ₪	<b>תשלום קבוע</b>	
0.00 ₪	<b>תשלום עבור גודל חיבור בKVA (0x0)</b>	
65.27 ₪	<b>סה"כ לתשלום</b>	<b>לא כולל מע"מ</b>

התפלגות חיוב בש"ח לפי תעו"ז

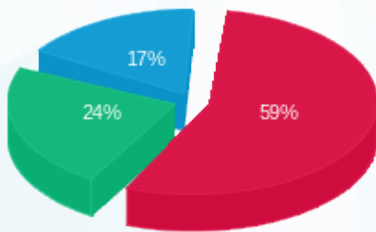

פסגה (38.22 ₪)  
 גבע (15.70 ₪)  
 שפל (11.36 ₪)

הסטוריית צריכה בקוט"ש

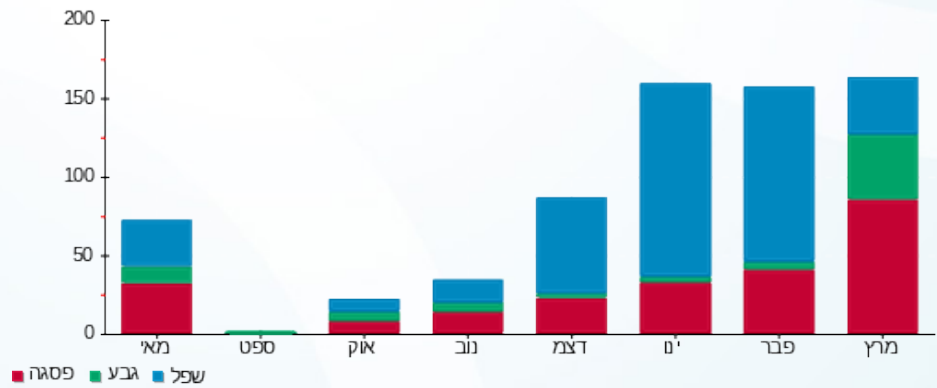



01/04/20 תאריך הפקה:  
 31/03/20 תאריך קריאה נוכחית:  
 01/03/20 תאריך קריאה קודמת:

שם דייר: בניין 103 - דירה 009  
 שם אתר: מעונות בר אילן

לקוח/ה נכבד/ה, אנו מתכבדים להגיש את חישוב צריכת החשמל לתקופה **01/03/20 - 31/03/20**:

בניין 103 - דירה 009 - 9 - 16226533(0x0)

סוג תעריף	סוג צריכה	קריאה קודמת	קריאה נוכחית	סה"כ צריכה בקוט"ש	מחיר לקוט"ש בא"ג	סה"כ לתשלום
פרטי חשבון עבור תאריכים:						
777	פסגה	01/03/20	31/03/20	3,057.40	45.44	28.72 ₪
778	גבע	1,629.70	1,662.25	32.55	37.65	12.26 ₪
779	שפל	3,715.15	3,753.60	38.45	31.07	11.95 ₪

סה"כ לדייר:

פסגה	גבע	שפל	סה"כ	שיא ביקוש
63.20	32.55	38.45	134.20	4.61
28.72 ₪	12.26 ₪	11.95 ₪	52.92 ₪	

סה"כ צריכה  
 סה"כ לתשלום

0.00 ₪	<b>תשלום קבוע</b>	
0.00 ₪	<b>תשלום עבור גודל חיבור בKVA (0x0)</b>	
52.92 ₪	<b>סה"כ לתשלום</b>	<b>לא כולל מע"מ</b>

התפלגות חיוב בש"ח לפי תעו"ז

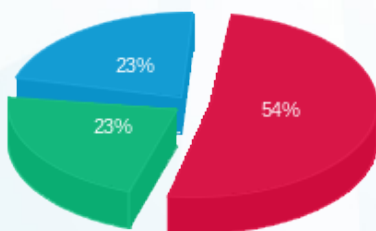

פסגה (28.72 ₪) ■  
 גבע (12.26 ₪) ■  
 שפל (11.95 ₪) ■

הסטוריית צריכה בקוט"ש

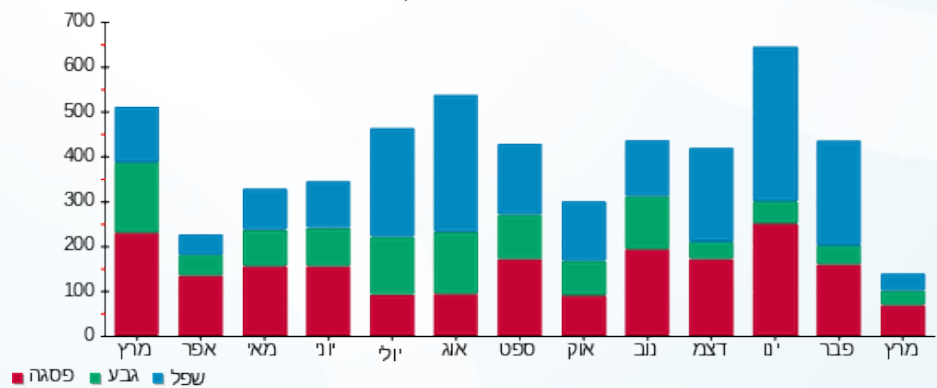

01/04/20 תאריך הפקה:  
 31/03/20 תאריך קריאה נוכחית:  
 01/03/20 תאריך קריאה קודמת:

שם דייר: בניין 103 - דירה 010  
 שם אתר: מעונות בר אילן

**לקוח/ה נכבד/ה, אנו מתכבדים להגיש את חישוב צריכת החשמל לתקופה 01/03/20 - 31/03/20:**

בניין 103 - דירה 010 - 10 - 16226533(0x0)

סוג תעריף	סוג צריכה	קריאה קודמת	קריאה נוכחית	סה"כ צריכה בקוט"ש	מחיר לקוט"ש בא"ג	סה"כ לתשלום
פרטי חשבון עבור תאריכים:						
777	פסגה	01/03/20	31/03/20	76.40	45.44	34.72 ₪
778	גבע	1,051.00	1,089.45	38.45	37.65	14.48 ₪
779	שפל	2,695.90	2,788.75	92.85	31.07	28.85 ₪

סה"כ לדייר:

פסגה	גבע	שפל	סה"כ	שיא ביקוש
76.40	38.45	92.85	207.70	4.71
₪ 34.72	₪ 14.48	₪ 28.85	₪ 78.04	

סה"כ צריכה  
 סה"כ לתשלום

₪ 0.00	<b>תשלום קבוע</b>	
₪ 0.00	<b>תשלום עבור גודל חיבור בKVA (0x0)</b>	
₪ 78.04	<b>סה"כ לתשלום</b>	<b>לא כולל מע"מ</b>

התפלגות חיוב בש"ח לפי תע"ז

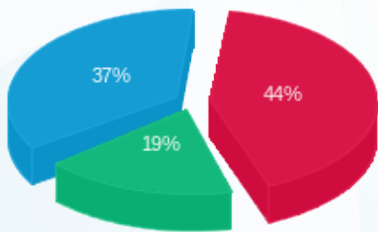

פסגה (₪ 34.72) ■  
 גבע (₪ 14.48) ■  
 שפל (₪ 28.85) ■

הסטוריית צריכה בקוט"ש

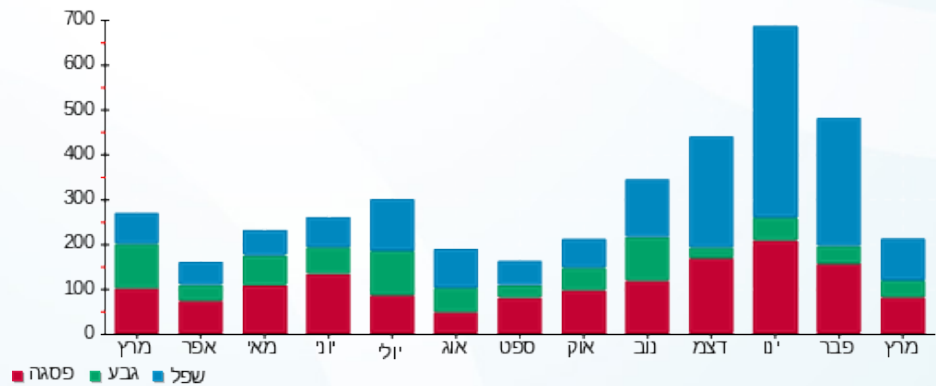



01/04/20 תאריך הפקה:  
 31/03/20 תאריך קריאה נוכחית:  
 01/03/20 תאריך קריאה קודמת:

שם דייר: בניין 103 - דירה 011  
 שם אתר: מעונות בר אילן

לקוח/ה נכבד/ה, אנו מתכבדים להגיש את חישוב צריכת החשמל לתקופה **01/03/20 - 31/03/20**:

בניין 103 - דירה 011 - 11 - 16226533 (0x0)

סוג תעריף	סוג צריכה	קריאה קודמת	קריאה נוכחית	סה"כ צריכה בקוט"ש	מחיר לקוט"ש בא"ג	סה"כ לתשלום
פרטי חשבון עבור תאריכים:						
777	פסגה	01/03/20	31/03/20	82.80	45.44	37.62 ₪
778	גבע	459.25	480.55	21.30	37.65	8.02 ₪
779	שפל	1,001.35	1,035.90	34.55	31.07	10.73 ₪

סה"כ לדייר:

פסגה	גבע	שפל	סה"כ	שיא ביקוש
82.80	21.30	34.55	138.65	4.44
₪ 37.62	₪ 8.02	₪ 10.73	₪ 56.38	

סה"כ צריכה  
 סה"כ לתשלום

₪ 0.00	<b>תשלום קבוע</b>	
₪ 0.00	<b>תשלום עבור גודל חיבור בKVA (0x0)</b>	
₪ 56.38	<b>סה"כ לתשלום</b>	<b>לא כולל מע"מ</b>

התפלגות חיוב בש"ח לפי תעו"ז

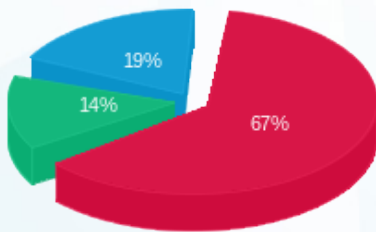

פסגה (₪ 37.62)  
 גבע (₪ 8.02)  
 שפל (₪ 10.73)

הסטוריית צריכה בקוט"ש

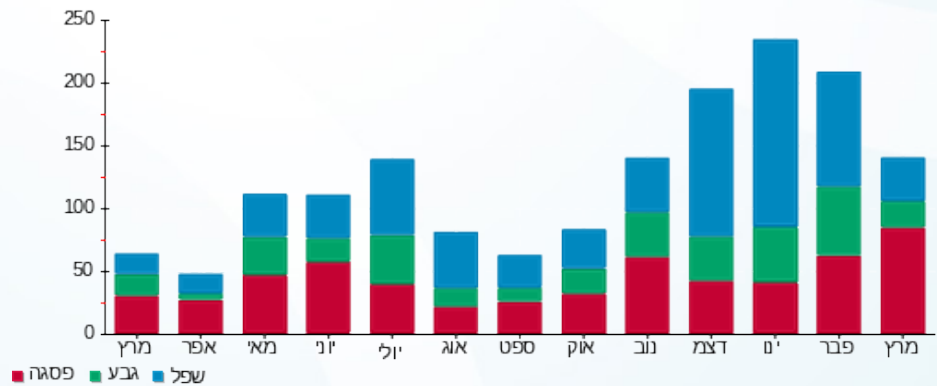



01/04/20 תאריך הפקה:  
 31/03/20 תאריך קריאה נוכחית:  
 01/03/20 תאריך קריאה קודמת:

שם דייר: בנין 103 - דירה 012  
 שם אתר: מעונות בר אילן

לקוח/ה נכבד/ה, אנו מתכבדים להגיש את חישוב צריכת החשמל לתקופה 01/03/20 - 31/03/20:

בנין 103 - דירה 012 - 12 - 16226533(0x0)

סוג תעריף	סוג צריכה	קריאה קודמת	קריאה נוכחית	סה"כ צריכה בקוט"ש	מחיר לקוט"ש בא"ג	סה"כ לתשלום
פרטי חשבון עבור תאריכים:						
777	פסגה	01/03/20	31/03/20	86.90	45.44	39.49 ₪
778	גבע	1,022.70	1,093.65	70.95	37.65	26.71 ₪
779	שפל	3,160.85	3,255.50	94.65	31.07	29.41 ₪

סה"כ לדייר:

פסגה	גבע	שפל	סה"כ	שיא ביקוש
86.90	70.95	94.65	252.50	5.07
39.49 ₪	26.71 ₪	29.41 ₪	95.61 ₪	

סה"כ צריכה  
 סה"כ לתשלום

0.00 ₪	תשלום קבוע	
0.00 ₪	תשלום עבור גודל חיבור בKVA (0x0)	
95.61 ₪	סה"כ לתשלום	לא כולל מע"מ

התפלגות חיוב בש"ח לפי תעו"ז

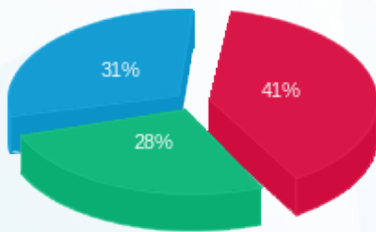

פסגה (39.49 ₪)  
 גבע (26.71 ₪)  
 שפל (29.41 ₪)

הסטוריית צריכה בקוט"ש

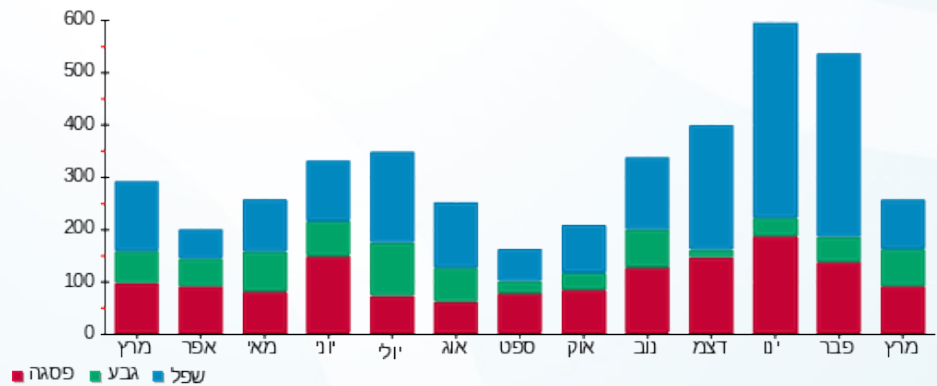



01/04/20 תאריך הפקה:  
 31/03/20 תאריך קריאה נוכחית:  
 01/03/20 תאריך קריאה קודמת:

שם דייר: בנין 103 - דירה 013  
 שם אתר: מעונות בר אילן

לקוח/ה נכבד/ה, אנו מתכבדים להגיש את חישוב צריכת החשמל לתקופה **01/03/20 - 31/03/20**:

בנין 103 - דירה 013 - 13 - 16226533(0x0)

סוג תעריף	סוג צריכה	קריאה קודמת	קריאה נוכחית	סה"כ צריכה בקוט"ש	מחיר לקוט"ש בא"ג	סה"כ לתשלום
פרטי חשבון עבור תאריכים:						
777	פסגה	01/03/20	31/03/20	1,894.50	45.44	16.59 ₪
778	גבע	940.35	962.75	22.40	37.65	8.43 ₪
779	שפל	2,360.55	2,398.90	38.35	31.07	11.92 ₪

סה"כ לדייר:

פסגה	גבע	שפל	סה"כ	שיא ביקוש
36.50	22.40	38.35	97.25	4.39
16.59 ₪	8.43 ₪	11.92 ₪	36.93 ₪	

סה"כ צריכה  
 סה"כ לתשלום

0.00 ₪	<b>תשלום קבוע</b>	
0.00 ₪	<b>תשלום עבור גודל חיבור בKVA (0x0)</b>	
36.93 ₪	<b>סה"כ לתשלום</b>	<b>לא כולל מע"מ</b>

התפלגות חיוב בש"ח לפי תע"ז

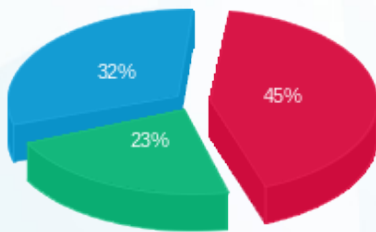

■ פסגה (16.59 ₪)  
 ■ גבע (8.43 ₪)  
 ■ שפל (11.92 ₪)

הסטוריית צריכה בקוט"ש

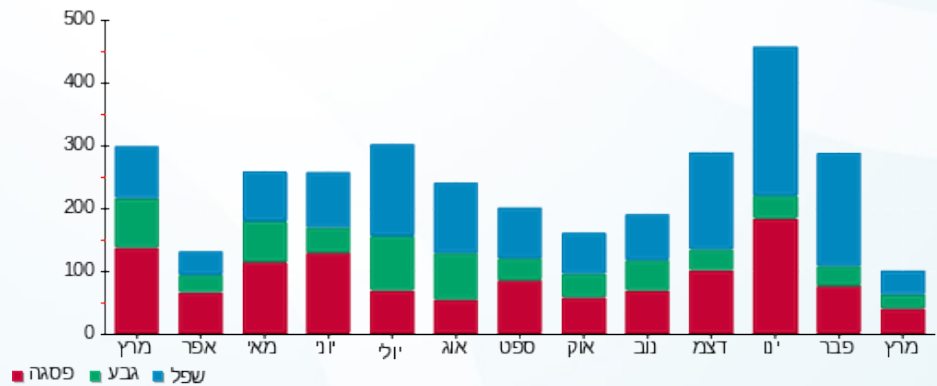

01/04/20 תאריך הפקה:  
 31/03/20 תאריך קריאה נוכחית:  
 01/03/20 תאריך קריאה קודמת:

שם דייר: בנין 103 - דירה 101  
 שם אתר: מעונות בר אילן

**לקוח/ה נכבד/ה, אנו מתכבדים להגיש את חישוב צריכת החשמל לתקופה 01/03/20 - 31/03/20:**

בנין 103 - דירה 101 - 1 - 16226491(0x0)

סוג תעריף	סוג צריכה	קריאה קודמת	קריאה נוכחית	סה"כ צריכה בקוט"ש	מחיר לקוט"ש בא"ג	סה"כ לתשלום
פרטי חשבון עבור תאריכים:						
777	פסגה	01/03/20	31/03/20	27.35	45.44	12.43 ₪
778	גבע	512.35	518.80	6.45	37.65	2.43 ₪
779	שפל	1,015.45	1,032.40	16.95	31.07	5.27 ₪

סה"כ לדייר:

פסגה	גבע	שפל	סה"כ	שיא ביקוש
27.35	6.45	16.95	50.75	3.55
12.43 ₪	2.43 ₪	5.27 ₪	20.12 ₪	

סה"כ צריכה  
 סה"כ לתשלום

0.00 ₪	<b>תשלום קבוע</b>	
0.00 ₪	<b>תשלום עבור גודל חיבור בKVA (0x0)</b>	
20.12 ₪	<b>סה"כ לתשלום</b>	<b>לא כולל מע"מ</b>

התפלגות חיוב בש"ח לפי תעו"ז

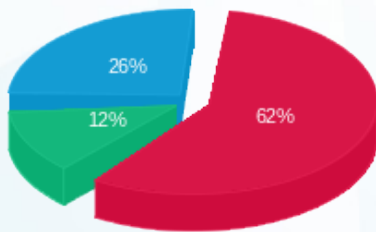

■ פסגה (12.43 ₪)  
 ■ גבע (2.43 ₪)  
 ■ שפל (5.27 ₪)

הסטוריית צריכה בקוט"ש

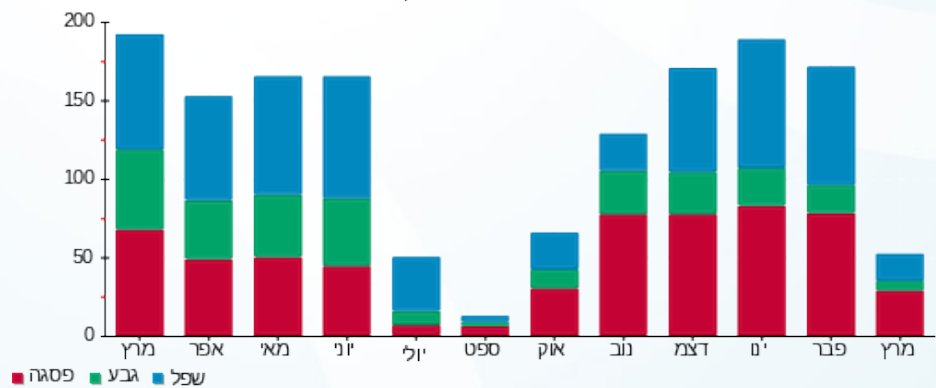

01/04/20 תאריך הפקה:  
 31/03/20 תאריך קריאה נוכחית:  
 01/03/20 תאריך קריאה קודמת:

שם דייר: בניין 103 - דירה 102  
 שם אתר: מעונות בר אילן

**לקוח/ה נכבד/ה, אנו מתכבדים להגיש את חישוב צריכת החשמל לתקופה 01/03/20 - 31/03/20:**

בניין 103 - דירה 102 - 2 - 16226491(0x0)

סוג תעריף	סוג צריכה	קריאה קודמת	קריאה נוכחית	סה"כ צריכה בקוט"ש	מחיר לקוט"ש בא"ג	סה"כ לתשלום
פרטי חשבון עבור תאריכים:						
777	פסגה	01/03/20	31/03/20	80.50	45.44	36.58 ₪
778	גבע	979.50	1,031.60	52.10	37.65	19.62 ₪
779	שפל	2,552.55	2,613.65	61.10	31.07	18.98 ₪

סה"כ לדייר:

פסגה	גבע	שפל	סה"כ	שיא ביקוש
80.50	52.10	61.10	193.70	4.50
₪ 36.58	₪ 19.62	₪ 18.98	₪ 75.18	

סה"כ צריכה  
 סה"כ לתשלום

₪ 0.00	<b>תשלום קבוע</b>	
₪ 0.00	<b>תשלום עבור גודל חיבור בKVA (0x0)</b>	
₪ 75.18	<b>סה"כ לתשלום</b>	<b>לא כולל מע"מ</b>

התפלגות חיוב בש"ח לפי תעו"ז

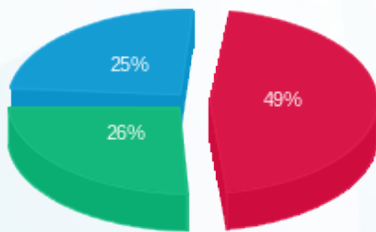

פסגה (₪ 36.58)  
 גבע (₪ 19.62)  
 שפל (₪ 18.98)

הסטוריית צריכה בקוט"ש

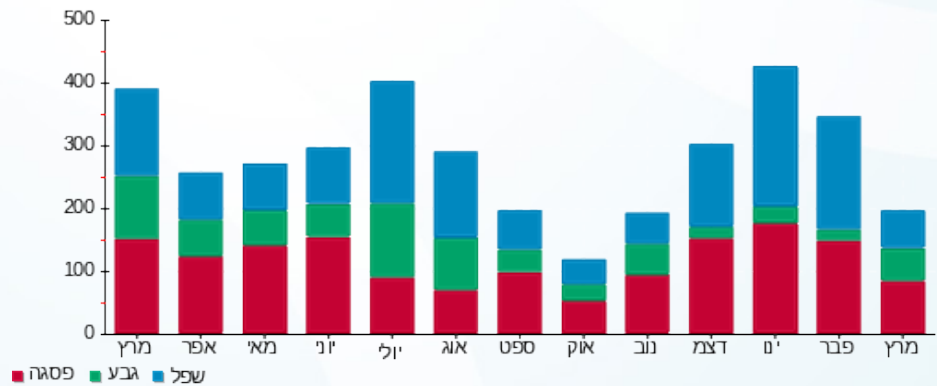



01/04/20 תאריך הפקה:  
 31/03/20 תאריך קריאה נוכחית:  
 01/03/20 תאריך קריאה קודמת:

שם דייר: בניין 103 - דירה 103  
 שם אתר: מעונות בר אילן

לקוח/ה נכבד/ה, אנו מתכבדים להגיש את חישוב צריכת החשמל לתקופה 01/03/20 - 31/03/20:

בניין 103 - דירה 103 - 3 - 16226491(0x0)

סוג תעריף	סוג צריכה	קריאה קודמת	קריאה נוכחית	סה"כ צריכה בקוט"ש	מחיר לקוט"ש בא"ג	סה"כ לתשלום
פרטי חשבון עבור תאריכים:						
777	פסגה	01/03/20	31/03/20	37.45	45.44	17.02 ₪
778	גבע	1,419.30	1,428.85	9.55	37.65	3.60 ₪
779	שפל	4,249.10	4,273.40	24.30	31.07	7.55 ₪

סה"כ לדייר:

פסגה	גבע	שפל	סה"כ	שיא ביקוש
37.45	9.55	24.30	71.30	3.79
17.02 ₪	3.60 ₪	7.55 ₪	28.16 ₪	

סה"כ צריכה  
 סה"כ לתשלום

0.00 ₪	תשלום קבוע	
0.00 ₪	תשלום עבור גודל חיבור בKVA (0x0)	
28.16 ₪	סה"כ לתשלום	לא כולל מע"מ

התפלגות חיוב בש"ח לפי תע"ז

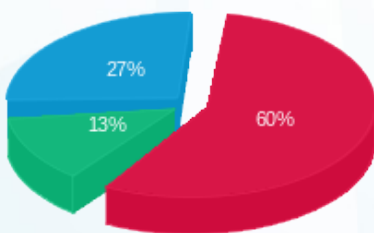

■ פסגה (17.02 ₪)  
 ■ גבע (3.60 ₪)  
 ■ שפל (7.55 ₪)

הסטוריית צריכה בקוט"ש

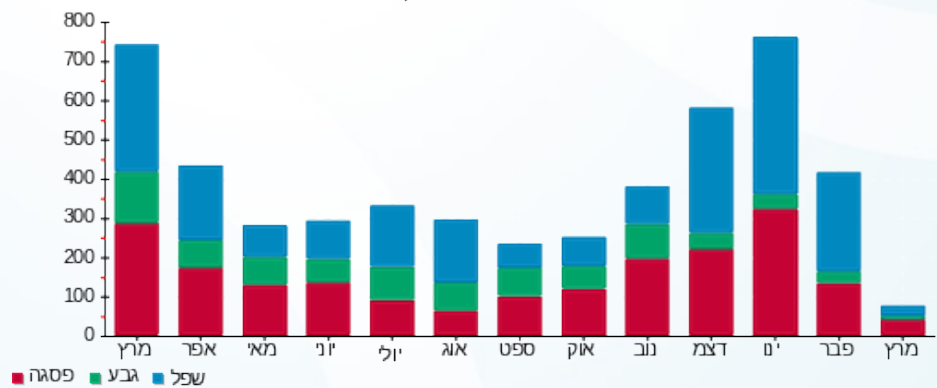



01/04/20

תאריך הפקדה:

שם דייר: בניין 103 - דירה 104

31/03/20

תאריך קריאה נוכחית:

שם אתר: מעונות בר אילן

01/03/20

תאריך קריאה קודמת:

לקוח/ה נכבד/ה, אנו מתכבדים להגיש את חישוב צריכת החשמל לתקופה 01/03/20 - 31/03/20:

בניין 103 - דירה 104 - 4 - 16226491(0x0)

סוג תעריף	סוג צריכה	קריאה קודמת	קריאה נוכחית	סה"כ צריכה בקוט"ש	מחיר לקוט"ש בא"ג	סה"כ לתשלום
פרטי חשבון עבור תאריכים:						
777	פסגה	01/03/20	31/03/20	80.25	45.44	36.47 ₪
778	גבע	612.40	637.70	25.30	37.65	9.53 ₪
779	שפל	1,317.65	1,373.65	56.00	31.07	17.40 ₪

סה"כ לדייר:

פסגה	גבע	שפל	סה"כ	שיא ביקוש
80.25	25.30	56.00	161.55	4.18
₪ 36.47	₪ 9.53	₪ 17.40	₪ 63.39	

סה"כ צריכה

סה"כ לתשלום

₪ 0.00	<b>תשלום קבוע</b>	
₪ 0.00	<b>תשלום עבור גודל חיבור בKVA (0x0)</b>	
₪ 63.39	<b>סה"כ לתשלום</b>	<b>לא כולל מע"מ</b>

התפלגות חיוב בש"ח לפי תע"ז

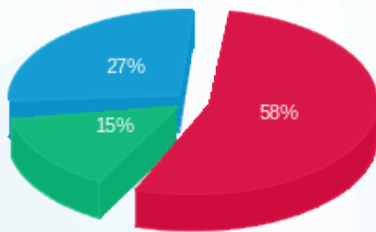

■ פסגה (₪ 36.47) (15%)  
 ■ גבע (₪ 9.53) (27%)  
 ■ שפל (₪ 17.40) (58%)

הסטוריית צריכה בקוט"ש

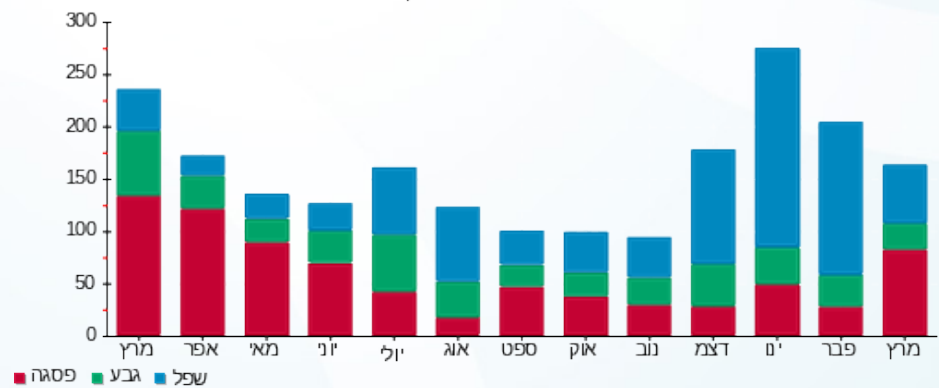



01/04/20 תאריך הפקה:  
 31/03/20 תאריך קריאה נוכחית:  
 01/03/20 תאריך קריאה קודמת:

שם דייר: בניין 103 - דירה 105  
 שם אתר: מעונות בר אילן

לקוח/ה נכבד/ה, אנו מתכבדים להגיש את חישוב צריכת החשמל לתקופה 01/03/20 - 31/03/20:

בניין 103 - דירה 105 - 5 - 16226491(0x0)

סוג תעריף	סוג צריכה	קריאה קודמת	קריאה נוכחית	סה"כ צריכה בקוט"ש	מחיר לקוט"ש בא"ג	סה"כ לתשלום
פרטי חשבון עבור תאריכים:						
777	פסגה	01/03/20	31/03/20	95.65	45.44	43.46 ₪
778	גבע	860.35	905.90	45.55	37.65	17.15 ₪
779	שפל	2,480.50	2,530.75	50.25	31.07	15.61 ₪

סה"כ לדייר:

פסגה	גבע	שפל	סה"כ	שיא ביקוש
95.65	45.55	50.25	191.45	4.87
43.46 ₪	17.15 ₪	15.61 ₪	76.23 ₪	

סה"כ צריכה  
 סה"כ לתשלום

0.00 ₪	תשלום קבוע	
0.00 ₪	תשלום עבור גודל חיבור בKVA (0x0)	
76.23 ₪	סה"כ לתשלום	לא כולל מע"מ

התפלגות חיוב בש"ח לפי תעו"ז

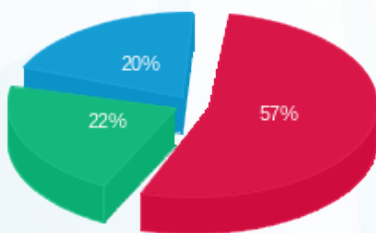

פסגה (43.46 ₪) 57%  
 גבע (17.15 ₪) 22%  
 שפל (15.61 ₪) 20%

הסטוריית צריכה בקוט"ש

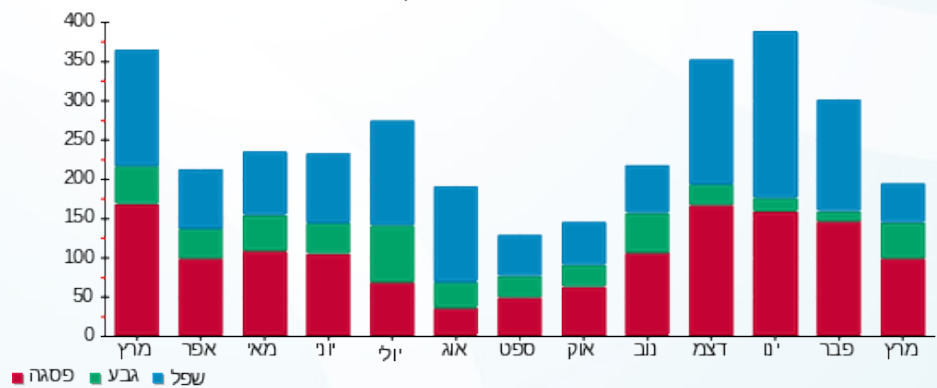



01/04/20 תאריך הפקה:  
 31/03/20 תאריך קריאה נוכחית:  
 01/03/20 תאריך קריאה קודמת:

שם דייר: בניין 103 - דירה 106  
 שם אתר: מעונות בר אילן

לקוח/ה נכבד/ה, אנו מתכבדים להגיש את חישוב צריכת החשמל לתקופה **01/03/20 - 31/03/20**:

בניין 103 - דירה 106 - 6 - 16226491(0x0)

סוג תעריף	סוג צריכה	קריאה קודמת	קריאה נוכחית	סה"כ צריכה בקוט"ש	מחיר לקוט"ש בא"ג	סה"כ לתשלום
פרטי חשבון עבור תאריכים:						
777	פסגה	01/03/20	31/03/20	72.60	45.44	32.99 ₪
778	גבע	1,090.00	1,115.70	25.70	37.65	9.68 ₪
779	שפל	3,139.75	3,174.55	34.80	31.07	10.81 ₪

סה"כ לדייר:

פסגה	גבע	שפל	סה"כ	שיא ביקוש
72.60	25.70	34.80	133.10	6.24
₪ 32.99	₪ 9.68	₪ 10.81	₪ 53.48	

סה"כ צריכה  
 סה"כ לתשלום

₪ 0.00	<b>תשלום קבוע</b>	
₪ 0.00	<b>תשלום עבור גודל חיבור בKVA (0x0)</b>	
₪ 53.48	<b>סה"כ לתשלום</b>	<b>לא כולל מע"מ</b>

התפלגות חיוב בש"ח לפי תעו"ז

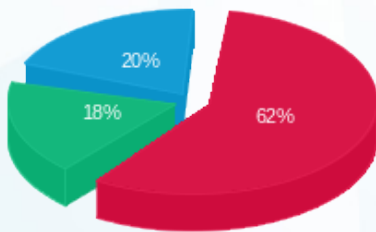

פסגה (₪ 32.99) 62%  
 גבע (₪ 9.68) 18%  
 שפל (₪ 10.81) 20%

הסטוריית צריכה בקוט"ש

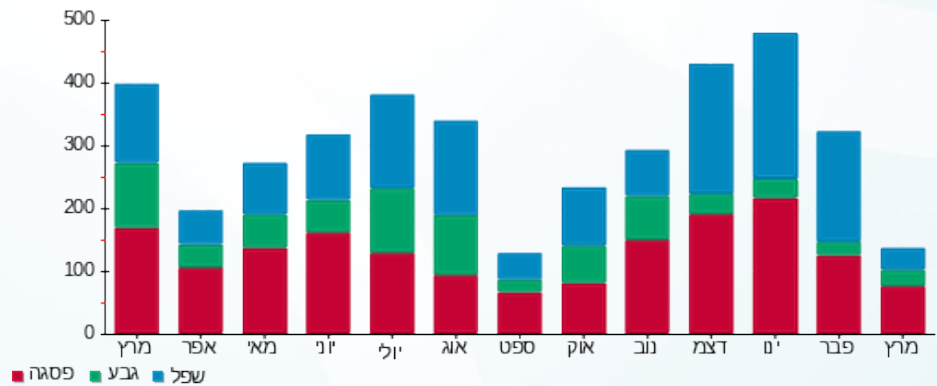



01/04/20 תאריך הפקה:  
 31/03/20 תאריך קריאה נוכחית:  
 01/03/20 תאריך קריאה קודמת:

שם דייר: בנין 103 - דירה 107  
 שם אתר: מעונות בר אילן

לקוח/ה נכבד/ה, אנו מתכבדים להגיש את חישוב צריכת החשמל לתקופה 01/03/20 - 31/03/20:

בנין 103 - דירה 107 - 7 - 16226491(0x0)

סוג תעריף	סוג צריכה	קריאה קודמת	קריאה נוכחית	סה"כ צריכה בקוט"ש	מחיר לקוט"ש בא"ג	סה"כ לתשלום
פרטי חשבון עבור תאריכים:						
777	פסגה	01/03/20	31/03/20	60.20	45.44	27.35 ₪
778	גבע	430.30	458.10	27.80	37.65	10.47 ₪
779	שפל	1,296.85	1,356.45	59.60	31.07	18.52 ₪

סה"כ לדייר:

פסגה	גבע	שפל	סה"כ	שיא ביקוש
60.20	27.80	59.60	147.60	4.76
27.35 ₪	10.47 ₪	18.52 ₪	56.34 ₪	

סה"כ צריכה  
 סה"כ לתשלום

0.00 ₪	תשלום קבוע	
0.00 ₪	תשלום עבור גודל חיבור בKVA (0x0)	
56.34 ₪	סה"כ לתשלום	לא כולל מע"מ

התפלגות חיוב בש"ח לפי תעו"ז

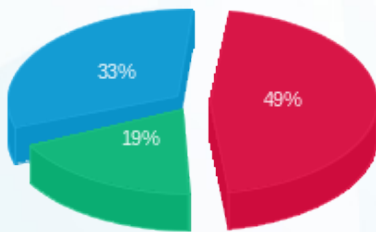

פסגה (27.35 ₪)  
 גבע (10.47 ₪)  
 שפל (18.52 ₪)

הסטוריית צריכה בקוט"ש

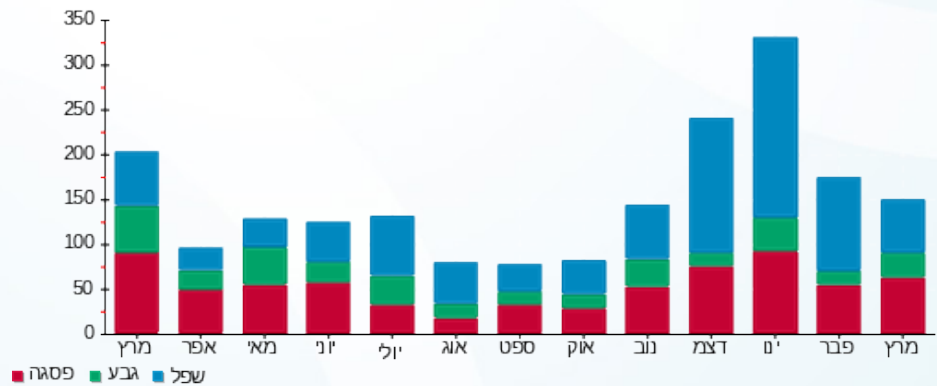

01/04/20 תאריך הפקה:  
 31/03/20 תאריך קריאה נוכחית:  
 01/03/20 תאריך קריאה קודמת:

שם דייר: בנין 103 - דירה 108  
 שם אתר: מעונות בר אילן

לקוח/ה נכבד/ה, אנו מתכבדים להגיש את חישוב צריכת החשמל לתקופה **01/03/20 - 31/03/20**:

בנין 103 - דירה 108 - 8 - 16226491(0x0)

סוג תעריף	סוג צריכה	קריאה קודמת	קריאה נוכחית	סה"כ צריכה בקוט"ש	מחיר לקוט"ש בא"ג	סה"כ לתשלום
פרטי חשבון עבור תאריכים:						
777	פסגה	01/03/20	31/03/20	72.40	45.44	32.90 ₪
778	גבע	291.05	302.10	11.05	37.65	4.16 ₪
779	שפל	1,099.00	1,136.10	37.10	31.07	11.53 ₪

סה"כ לדייר:

פסגה	גבע	שפל	סה"כ	שיא ביקוש
72.40	11.05	37.10	120.55	4.27
₪ 32.90	₪ 4.16	₪ 11.53	₪ 48.59	

סה"כ צריכה  
 סה"כ לתשלום

₪ 0.00	<b>תשלום קבוע</b>	
₪ 0.00	<b>תשלום עבור גודל חיבור בKVA (0x0)</b>	
₪ 48.59	<b>סה"כ לתשלום</b>	<b>לא כולל מע"מ</b>

התפלגות חיוב בש"ח לפי תעו"ז

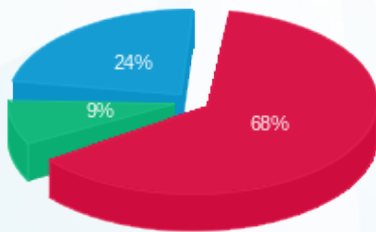

■ פסגה (₪ 32.90)  
 ■ גבע (₪ 4.16)  
 ■ שפל (₪ 11.53)

הסטוריית צריכה בקוט"ש

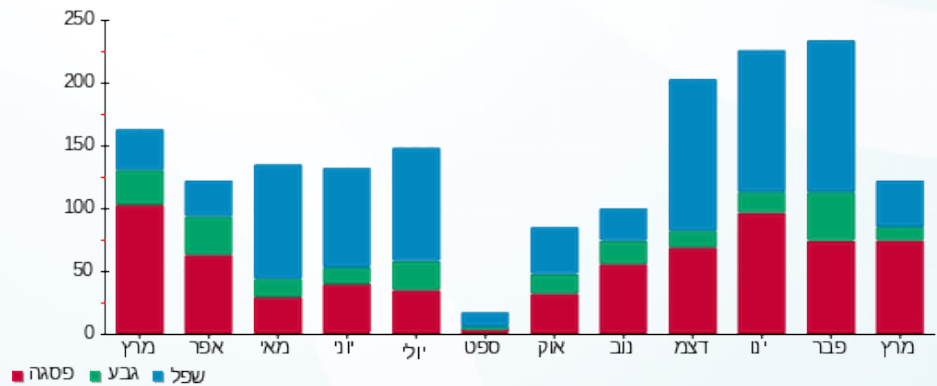



01/04/20 תאריך הפקה:  
 31/03/20 תאריך קריאה נוכחית:  
 01/03/20 תאריך קריאה קודמת:

שם דייר: בניין 103 - דירה 109  
 שם אתר: מעונות בר אילן

לקוח/ה נכבד/ה, אנו מתכבדים להגיש את חישוב צריכת החשמל לתקופה **01/03/20 - 31/03/20**:

בניין 103 - דירה 109 - 9 - 16226491(0x0)

סוג תעריף	סוג צריכה	קריאה קודמת	קריאה נוכחית	סה"כ צריכה בקוט"ש	מחיר לקוט"ש בא"ג	סה"כ לתשלום
פרטי חשבון עבור תאריכים:						
777	פסגה	01/03/20	31/03/20	14.80	45.44	6.73 ₪
778	גבע	437.10	442.00	4.90	37.65	1.84 ₪
779	שפל	1,491.95	1,504.45	12.50	31.07	3.88 ₪

סה"כ לדייר:

פסגה	גבע	שפל	סה"כ	שיא ביקוש
14.80	4.90	12.50	32.20	1.00
₪ 6.73	₪ 1.84	₪ 3.88	₪ 12.45	

סה"כ צריכה  
 סה"כ לתשלום

₪ 0.00	<b>תשלום קבוע</b>	
₪ 0.00	<b>תשלום עבור גודל חיבור בKVA (0x0)</b>	
₪ 12.45	<b>סה"כ לתשלום</b>	<b>לא כולל מע"מ</b>

התפלגות חיוב בש"ח לפי תעו"ז

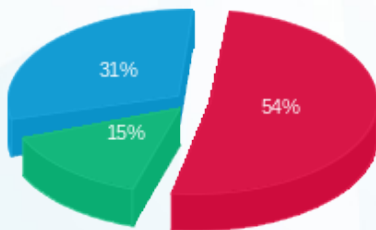

פסגה (₪ 6.73)  
 גבע (₪ 1.84)  
 שפל (₪ 3.88)

הסטוריית צריכה בקוט"ש

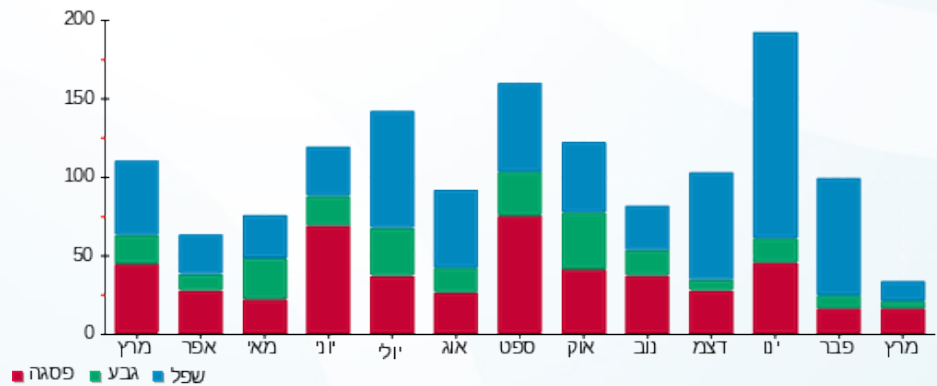



01/04/20 תאריך הפקה:  
 31/03/20 תאריך קריאה נוכחית:  
 01/03/20 תאריך קריאה קודמת:

שם דייר: בנין 103 - דירה 110  
 שם אתר: מעונות בר אילן

לקוח/ה נכבד/ה, אנו מתכבדים להגיש את חישוב צריכת החשמל לתקופה 01/03/20 - 31/03/20:

בנין 103 - דירה 110 - 10 - 16226491(0x0)

סוג תעריף	סוג צריכה	קריאה קודמת	קריאה נוכחית	סה"כ צריכה בקוט"ש	מחיר לקוט"ש בא"ג	סה"כ לתשלום
פרטי חשבון עבור תאריכים:						
777	פסגה	01/03/20	31/03/20	137.65	45.44	62.55 ₪
778	גבע	1,059.45	1,126.30	66.85	37.65	25.17 ₪
779	שפל	3,672.85	3,825.30	152.45	31.07	47.37 ₪

סה"כ לדייר:

פסגה	גבע	שפל	סה"כ	שיא ביקוש
137.65	66.85	152.45	356.95	6.44
₪ 62.55	₪ 25.17	₪ 47.37	₪ 135.08	

סה"כ צריכה  
 סה"כ לתשלום

₪ 0.00	תשלום קבוע	
₪ 0.00	תשלום עבור גודל חיבור בKVA (0x0)	
₪ 135.08	סה"כ לתשלום	לא כולל מע"מ

התפלגות חיוב בש"ח לפי תעו"ז

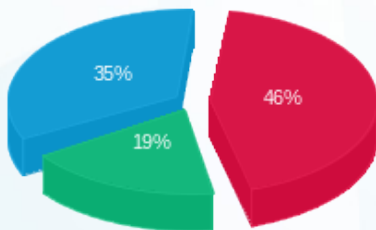

פסגה (₪ 62.55)  
 גבע (₪ 25.17)  
 שפל (₪ 47.37)

הסטוריית צריכה בקוט"ש

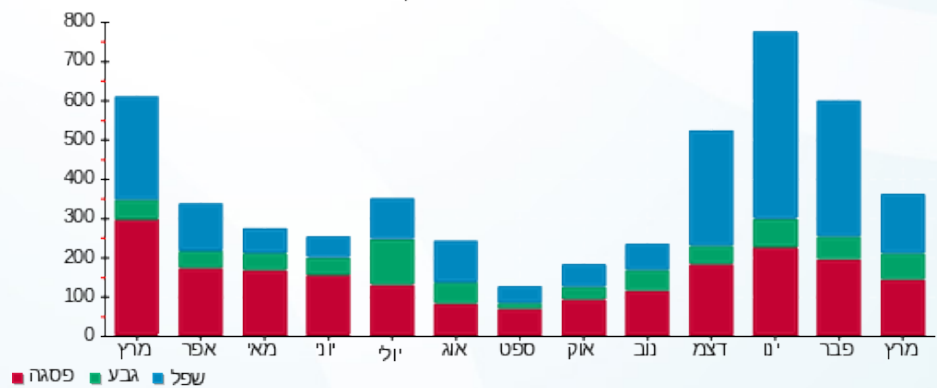



01/04/20 תאריך הפקה:  
 31/03/20 תאריך קריאה נוכחית:  
 01/03/20 תאריך קריאה קודמת:

שם דייר: בניין 103 - דירה 111  
 שם אתר: מעונות בר אילן

לקוח/ה נכבד/ה, אנו מתכבדים להגיש את חישוב צריכת החשמל לתקופה 01/03/20 - 31/03/20:

בניין 103 - דירה 111 - 11 - 16226491(0x0)

סוג תעריף	סוג צריכה	קריאה קודמת	קריאה נוכחית	סה"כ צריכה בקוט"ש	מחיר לקוט"ש בא"ג	סה"כ לתשלום
פרטי חשבון עבור תאריכים:						
777	פסגה	01/03/20	31/03/20	62.45	45.44	28.38 ₪
778	גבע	930.50	977.00	46.50	37.65	17.51 ₪
779	שפל	2,968.60	3,019.20	50.60	31.07	15.72 ₪

סה"כ לדייר:

פסגה	גבע	שפל	סה"כ	שיא ביקוש
62.45	46.50	50.60	159.55	5.79
28.38 ₪	17.51 ₪	15.72 ₪	61.61 ₪	

סה"כ צריכה  
 סה"כ לתשלום

0.00 ₪	תשלום קבוע	
0.00 ₪	תשלום עבור גודל חיבור בKVA (0x0)	
61.61 ₪	סה"כ לתשלום	לא כולל מע"מ

התפלגות חיוב בש"ח לפי תע"ז

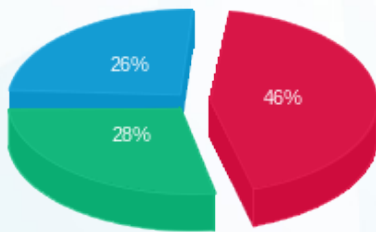

פסגה (28.38 ₪)  
 גבע (17.51 ₪)  
 שפל (15.72 ₪)

הסטוריית צריכה בקוט"ש

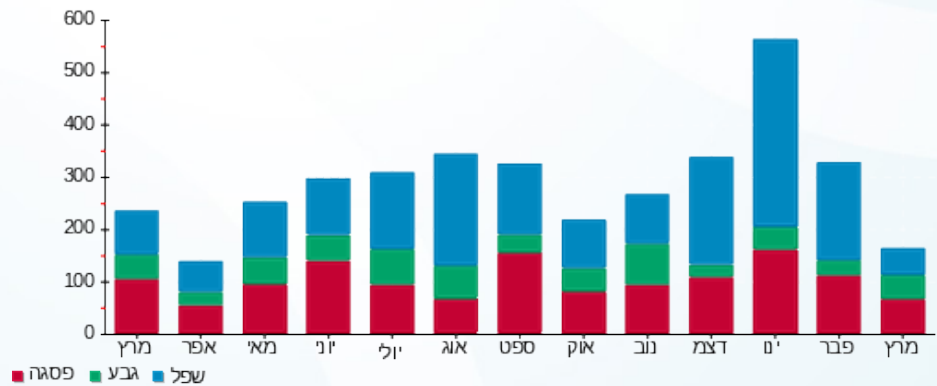



01/04/20 תאריך הפקה:  
 31/03/20 תאריך קריאה נוכחית:  
 01/03/20 תאריך קריאה קודמת:

שם דייר: בניין 103 - דירה 112  
 שם אתר: מעונות בר אילן

לקוח/ה נכבד/ה, אנו מתכבדים להגיש את חישוב צריכת החשמל לתקופה 01/03/20 - 31/03/20:

בניין 103 - דירה 112 - 12 - 16226491(0x0)

סוג תעריף	סוג צריכה	קריאה קודמת	קריאה נוכחית	סה"כ צריכה בקוט"ש	מחיר לקוט"ש בא"ג	סה"כ לתשלום
פרטי חשבון עבור תאריכים:						
777	פסגה	01/03/20	31/03/20	29.00	45.44	13.18 ₪
778	גבע	730.10	739.85	9.75	37.65	3.67 ₪
779	שפל	1,591.45	1,601.75	10.30	31.07	3.20 ₪

סה"כ לדייר:

פסגה	גבע	שפל	סה"כ	שיא ביקוש
29.00	9.75	10.30	49.05	4.22
13.18 ₪	3.67 ₪	3.20 ₪	20.05 ₪	

סה"כ צריכה  
 סה"כ לתשלום

0.00 ₪	תשלום קבוע	
0.00 ₪	תשלום עבור גודל חיבור בKVA (0x0)	
20.05 ₪	סה"כ לתשלום	לא כולל מע"מ

התפלגות חיוב בש"ח לפי תעו"ז

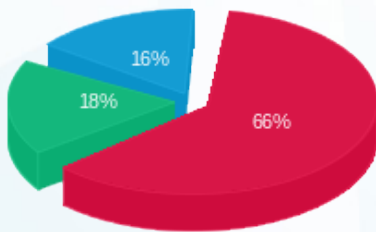

■ פסגה (13.18 ₪)  
 ■ גבע (3.67 ₪)  
 ■ שפל (3.20 ₪)

הסטוריית צריכה בקוט"ש

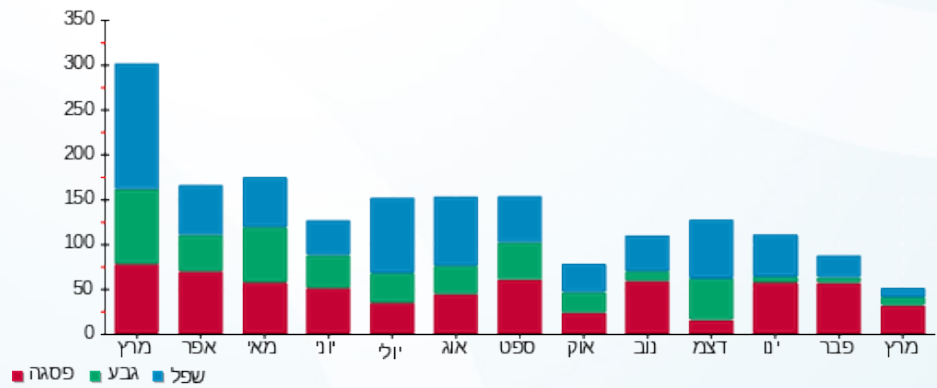



01/04/20 תאריך הפקה:  
 31/03/20 תאריך קריאה נוכחית:  
 01/03/20 תאריך קריאה קודמת:

שם דייר: בנין 103 - דירה 113  
 שם אתר: מעונות בר אילן

לקוח/ה נכבד/ה, אנו מתכבדים להגיש את חישוב צריכת החשמל לתקופה 01/03/20 - 31/03/20:

בנין 103 - דירה 113 - 13 - 16226491(0x0)

סוג תעריף	סוג צריכה	קריאה קודמת	קריאה נוכחית	סה"כ צריכה בקוט"ש	מחיר לקוט"ש בא"ג	סה"כ לתשלום
פרטי חשבון עבור תאריכים:						
777	פסגה	01/03/20	31/03/20	123.45	45.44	56.10 ₪
778	גבע	1,249.15	1,319.40	70.25	37.65	26.45 ₪
779	שפל	2,939.55	3,011.60	72.05	31.07	22.39 ₪

סה"כ לדייר:

פסגה	גבע	שפל	סה"כ	שיא ביקוש
123.45	70.25	72.05	265.75	4.90
₪ 56.10	₪ 26.45	₪ 22.39	₪ 104.93	

סה"כ צריכה  
 סה"כ לתשלום

₪ 0.00	תשלום קבוע	
₪ 0.00	תשלום עבור גודל חיבור בKVA (0x0)	
₪ 104.93	סה"כ לתשלום	לא כולל מע"מ

התפלגות חיוב בש"ח לפי תע"ז

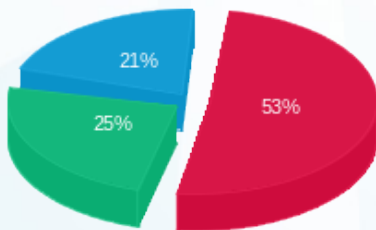

פסגה (₪ 56.10)  
 גבע (₪ 26.45)  
 שפל (₪ 22.39)

הסטוריית צריכה בקוט"ש

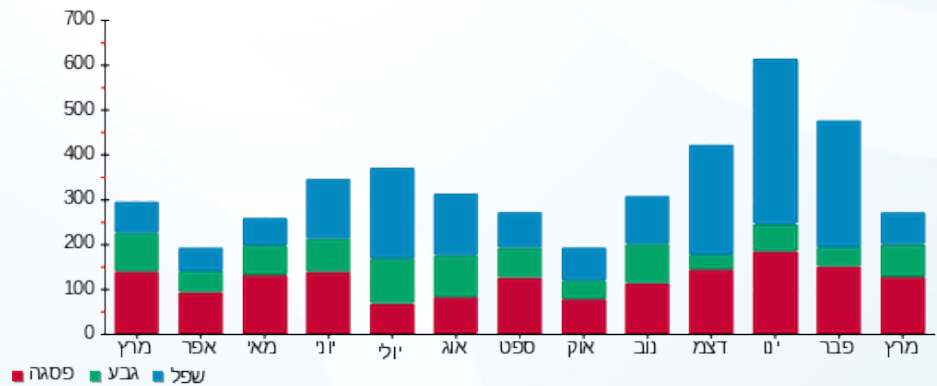



01/04/20 תאריך הפקה:  
 31/03/20 תאריך קריאה נוכחית:  
 01/03/20 תאריך קריאה קודמת:

שם דייר: בניין 103 - דירה 114  
 שם אתר: מעונות בר אילן

לקוח/ה נכבד/ה, אנו מתכבדים להגיש את חישוב צריכת החשמל לתקופה 01/03/20 - 31/03/20:

בניין 103 - דירה 114 - 14 - 16226491(0x0)

סוג תעריף	סוג צריכה	קריאה קודמת	קריאה נוכחית	סה"כ צריכה בקוט"ש	מחיר לקוט"ש בא"ג	סה"כ לתשלום
פרטי חשבון עבור תאריכים:						
777	פסגה	01/03/20	31/03/20	36.35	45.44	16.52 ₪
778	גבע	825.45	837.00	11.55	37.65	4.35 ₪
779	שפל	2,654.65	2,704.35	49.70	31.07	15.44 ₪

סה"כ לדייר:

פסגה	גבע	שפל	סה"כ	שיא ביקוש
36.35	11.55	49.70	97.60	3.38
16.52 ₪	4.35 ₪	15.44 ₪	36.31 ₪	

סה"כ צריכה  
 סה"כ לתשלום

0.00 ₪	תשלום קבוע	
0.00 ₪	תשלום עבור גודל חיבור בKVA (0x0)	
36.31 ₪	סה"כ לתשלום	לא כולל מע"מ

התפלגות חיוב בש"ח לפי תעו"ז

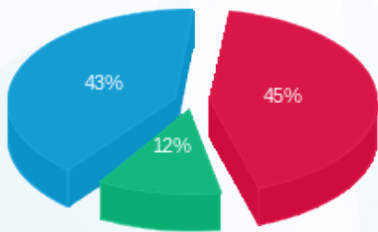

פסגה (16.52 ₪) ■  
 גבע (4.35 ₪) ■  
 שפל (15.44 ₪) ■

הסטוריית צריכה בקוט"ש

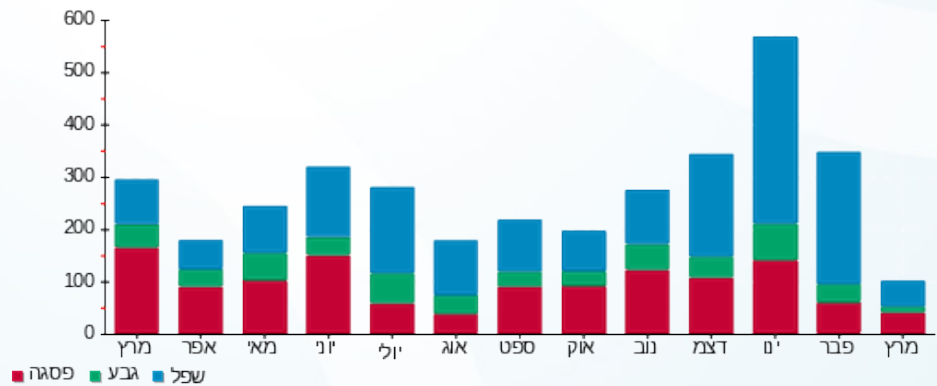



01/04/20 תאריך הפקה:  
 31/03/20 תאריך קריאה נוכחית:  
 01/03/20 תאריך קריאה קודמת:

שם דייר: בניין 103 - דירה 115  
 שם אתר: מעונות בר אילן

לקוח/ה נכבד/ה, אנו מתכבדים להגיש את חישוב צריכת החשמל לתקופה 01/03/20 - 31/03/20:

בניין 103 - דירה 115 - 15 - 16226491(0x0)

סוג תעריף	סוג צריכה	קריאה קודמת	קריאה נוכחית	סה"כ צריכה בקוט"ש	מחיר לקוט"ש בא"ג	סה"כ לתשלום
פרטי חשבון עבור תאריכים:						
777	פסגה	01/03/20	31/03/20	109.90	45.44	49.94 ₪
778	גבע	623.70	642.90	19.20	37.65	7.23 ₪
779	שפל	1,760.20	1,834.50	74.30	31.07	23.09 ₪

סה"כ לדייר:

פסגה	גבע	שפל	סה"כ	שיא ביקוש
109.90	19.20	74.30	203.40	
49.94 ₪	7.23 ₪	23.09 ₪	80.25 ₪	

סה"כ צריכה  
 סה"כ לתשלום

0.00 ₪	תשלום קבוע	
0.00 ₪	תשלום עבור גודל חיבור בKVA (0x0)	
80.25 ₪	סה"כ לתשלום	לא כולל מע"מ

התפלגות חיוב בש"ח לפי תעו"ז

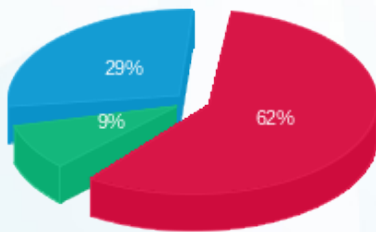

פסגה (49.94 ₪) 62%  
 גבע (7.23 ₪) 9%  
 שפל (23.09 ₪) 29%

הסטוריית צריכה בקוט"ש

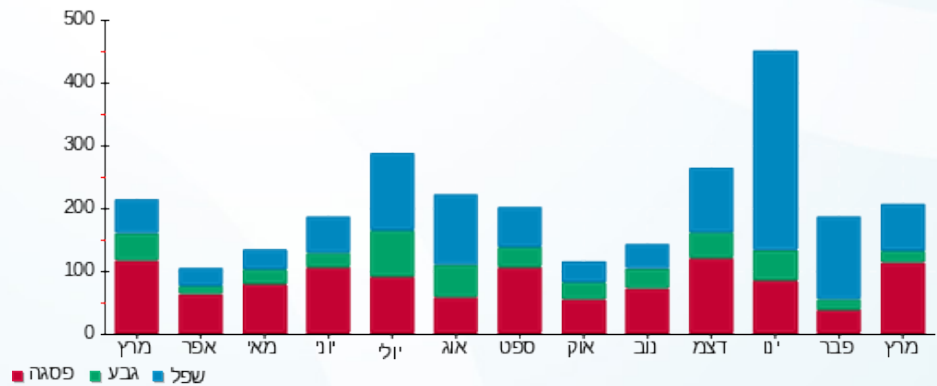



01/04/20 תאריך הפקדה:  
 31/03/20 תאריך קריאה נוכחית:  
 01/03/20 תאריך קריאה קודמת:

שם דייר: בניין 103 - דירה 201  
 שם אתר: מעונות בר אילן

לקוח/ה נכבד/ה, אנו מתכבדים להגיש את חישוב צריכת החשמל לתקופה 01/03/20 - 31/03/20:

בניין 103 - דירה 201 - 1 - 16226519(0x0)

סוג תעריף	סוג צריכה	קריאה קודמת	קריאה נוכחית	סה"כ צריכה בקוט"ש	מחיר לקוט"ש בא"ג	סה"כ לתשלום
פרטי חשבון עבור תאריכים:						
777	פסגה	01/03/20	31/03/20	146.00	45.44	66.34 ₪
778	גבע	704.00	771.75	67.75	37.65	25.51 ₪
779	שפל	1,814.20	1,874.00	59.80	31.07	18.58 ₪

סה"כ לדייר:

פסגה	גבע	שפל	סה"כ	שיא ביקוש
146.00	67.75	59.80	273.55	5.16
₪ 66.34	₪ 25.51	₪ 18.58	₪ 110.43	

סה"כ צריכה  
 סה"כ לתשלום

₪ 0.00	תשלום קבוע	
₪ 0.00	תשלום עבור גודל חיבור בKVA (0x0)	
₪ 110.43	סה"כ לתשלום	לא כולל מע"מ

התפלגות חיוב בש"ח לפי תעו"ז

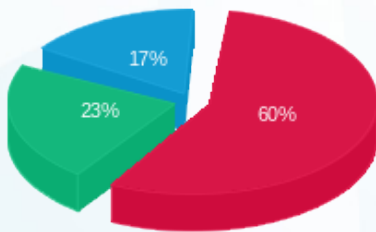

פסגה (₪ 66.34)  
 גבע (₪ 25.51)  
 שפל (₪ 18.58)

הסטוריית צריכה בקוט"ש

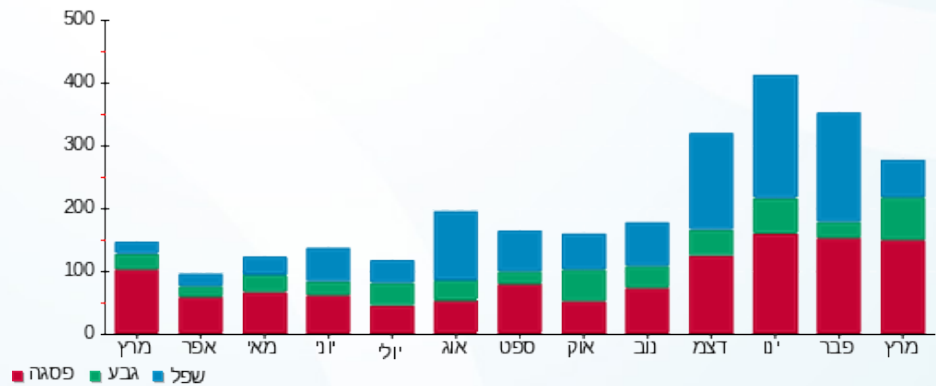

01/04/20 תאריך הפקה:  
 31/03/20 תאריך קריאה נוכחית:  
 01/03/20 תאריך קריאה קודמת:

שם דייר: בנין 103 - דירה 202  
 שם אתר: מעונות בר אילן

**לקוח/ה נכבד/ה, אנו מתכבדים להגיש את חישוב צריכת החשמל לתקופה 01/03/20 - 31/03/20:**

בנין 103 - דירה 202 - 2 - 16226519(0x0)

סוג תעריף	סוג צריכה	קריאה קודמת	קריאה נוכחית	סה"כ צריכה בקוט"ש	מחיר לקוט"ש בא"ג	סה"כ לתשלום
פרטי חשבון עבור תאריכים:						
777	פסגה	01/03/20	31/03/20	212.60	45.44	96.61 ₪
778	גבע	1,035.05	1,141.50	106.45	37.65	40.08 ₪
779	שפל	3,238.65	3,490.40	251.75	31.07	78.22 ₪

סה"כ לדייר:

פסגה	גבע	שפל	סה"כ	שיא ביקוש
212.60	106.45	251.75	570.80	5.37
₪ 96.61	₪ 40.08	₪ 78.22	₪ 214.90	

סה"כ צריכה  
 סה"כ לתשלום

₪ 0.00	<b>תשלום קבוע</b>	
₪ 0.00	<b>תשלום עבור גודל חיבור בKVA (0x0)</b>	
₪ 214.90	<b>סה"כ לתשלום</b>	<b>לא כולל מע"מ</b>

התפלגות חיוב בש"ח לפי תעו"ז

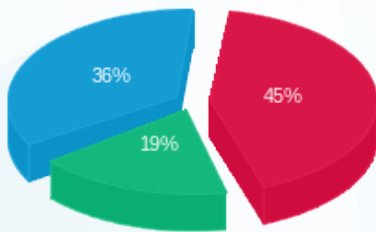

פסגה (₪ 96.61)  
 גבע (₪ 40.08)  
 שפל (₪ 78.22)

הסטוריית צריכה בקוט"ש

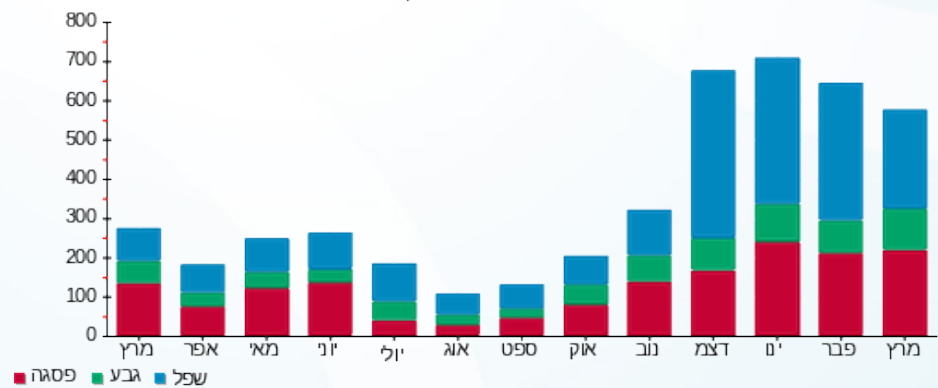



01/04/20 תאריך הפקה:  
 31/03/20 תאריך קריאה נוכחית:  
 01/03/20 תאריך קריאה קודמת:

שם דייר: בניין 103 - דירה 203  
 שם אתר: מעונות בר אילן

לקוח/ה נכבד/ה, אנו מתכבדים להגיש את חישוב צריכת החשמל לתקופה **01/03/20 - 31/03/20**:

בניין 103 - דירה 203 - 3 - 16226519(0x0)

סוג תעריף	סוג צריכה	קריאה קודמת	קריאה נוכחית	סה"כ צריכה בקוט"ש	מחיר לקוט"ש בא"ג	סה"כ לתשלום
פרטי חשבון עבור תאריכים:						
777	פסגה	01/03/20	31/03/20	99.70	45.44	45.30 ₪
778	גבע	1,236.75	1,290.10	53.35	37.65	20.09 ₪
779	שפל	3,725.85	3,869.45	143.60	31.07	44.62 ₪

סה"כ לדייר:

פסגה	גבע	שפל	סה"כ	שיא ביקוש
99.70	53.35	143.60	296.65	4.85
₪ 45.30	₪ 20.09	₪ 44.62	₪ 110.01	

סה"כ צריכה  
 סה"כ לתשלום

₪ 0.00	<b>תשלום קבוע</b>	
₪ 0.00	<b>תשלום עבור גודל חיבור בKVA (0x0)</b>	
₪ 110.01	<b>סה"כ לתשלום</b>	<b>לא כולל מע"מ</b>

התפלגות חיוב בש"ח לפי תע"ז

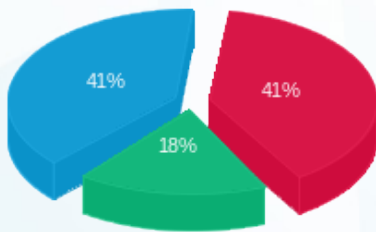

פסגה (₪ 45.30)  
 גבע (₪ 20.09)  
 שפל (₪ 44.62)

הסטוריית צריכה בקוט"ש

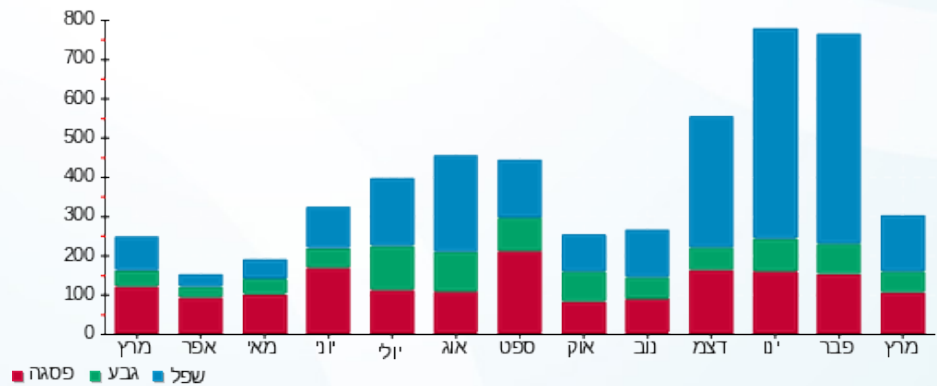

01/04/20 תאריך הפקדה:  
 31/03/20 תאריך קריאה נוכחית:  
 01/03/20 תאריך קריאה קודמת:

שם דייר: בניין 103 - דירה 204  
 שם אתר: מעונות בר אילן

**לקוח/ה נכבד/ה, אנו מתכבדים להגיש את חישוב צריכת החשמל לתקופה 01/03/20 - 31/03/20:**

בניין 103 - דירה 204 - 4 - 16226519(0x0)

סוג תעריף	סוג צריכה	קריאה קודמת	קריאה נוכחית	סה"כ צריכה בקוט"ש	מחיר לקוט"ש בא"ג	סה"כ לתשלום
פרטי חשבון עבור תאריכים:						
777	פסגה	01/03/20	31/03/20	149.00	45.44	149.00 ₪ 67.71
778	גבע	603.55	640.05	36.50	37.65	13.74 ₪
779	שפל	1,485.60	1,554.90	69.30	31.07	21.53 ₪

סה"כ לדייר:

פסגה	גבע	שפל	סה"כ	שיא ביקוש
149.00	36.50	69.30	254.80	4.10
149.00 ₪	13.74 ₪	21.53 ₪	102.98 ₪	

סה"כ צריכה  
 סה"כ לתשלום

0.00 ₪	<b>תשלום קבוע</b>	
0.00 ₪	<b>תשלום עבור גודל חיבור בKVA (0x0)</b>	
102.98 ₪	<b>סה"כ לתשלום</b>	<b>לא כולל מע"מ</b>

התפלגות חיוב בש"ח לפי תעו"ז

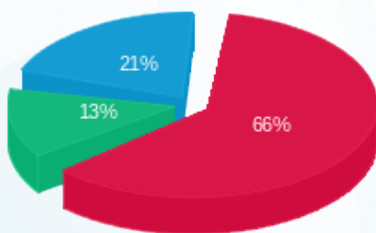

פסגה (149.00 ₪) 66%  
 גבע (13.74 ₪) 13%  
 שפל (21.53 ₪) 21%

הסטוריית צריכה בקוט"ש

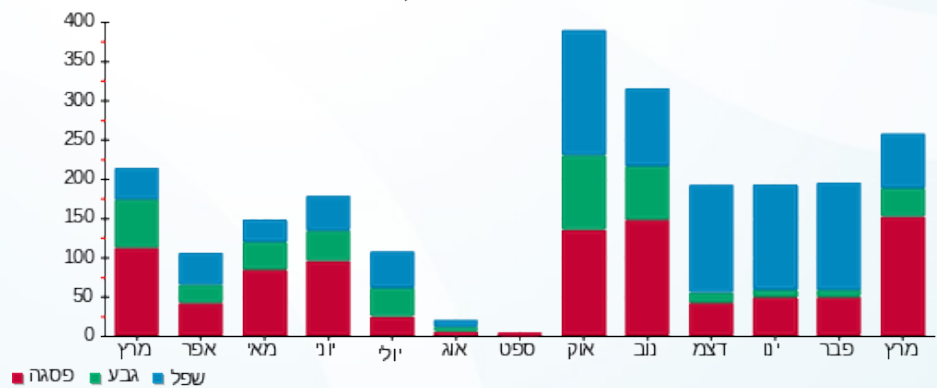



01/04/20 תאריך הפקה:  
 31/03/20 תאריך קריאה נוכחית:  
 01/03/20 תאריך קריאה קודמת:

שם דייר: בניין 103 - דירה 205  
 שם אתר: מעונות בר אילן

לקוח/ה נכבד/ה, אנו מתכבדים להגיש את חישוב צריכת החשמל לתקופה 01/03/20 - 31/03/20:

בניין 103 - דירה 205 - 5 - 16226519(0x0)

סוג תעריף	סוג צריכה	קריאה קודמת	קריאה נוכחית	סה"כ צריכה בקוט"ש	מחיר לקוט"ש בא"ג	סה"כ לתשלום
פרטי חשבון עבור תאריכים:						
777	פסגה	01/03/20	31/03/20	213.65	45.44	97.08 ₪
778	גבע	1,205.60	1,317.05	111.45	37.65	41.96 ₪
779	שפל	3,347.30	3,449.95	102.65	31.07	31.89 ₪

סה"כ לדייר:

פסגה	גבע	שפל	סה"כ	שיא ביקוש
213.65	111.45	102.65	427.75	5.82
₪ 97.08	₪ 41.96	₪ 31.89	₪ 170.94	

סה"כ צריכה  
 סה"כ לתשלום

₪ 0.00	תשלום קבוע	
₪ 0.00	תשלום עבור גודל חיבור בKVA (0x0)	
₪ 170.94	סה"כ לתשלום	לא כולל מע"מ

התפלגות חיוב בש"ח לפי תעו"ז

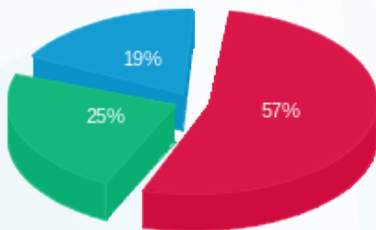

פסגה (₪ 97.08)  
 גבע (₪ 41.96)  
 שפל (₪ 31.89)

הסטוריית צריכה בקוט"ש

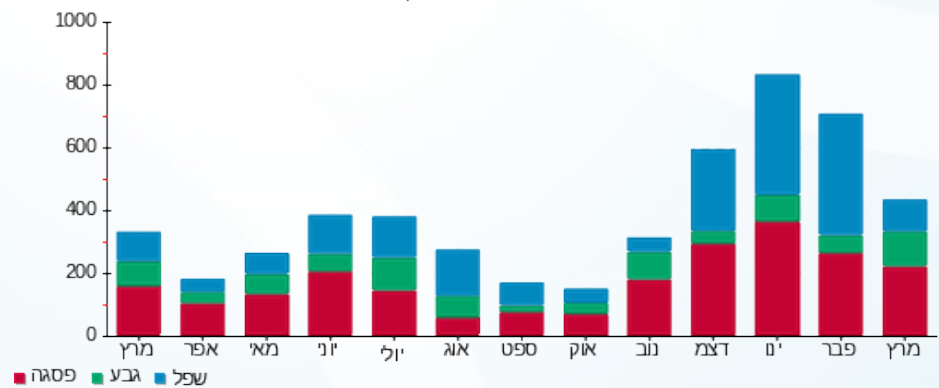



01/04/20 תאריך הפקה:  
 31/03/20 תאריך קריאה נוכחית:  
 01/03/20 תאריך קריאה קודמת:

שם דייר: בנין 103 - דירה 206  
 שם אתר: מעונות בר אילן

לקוח/ה נכבד/ה, אנו מתכבדים להגיש את חישוב צריכת החשמל לתקופה 01/03/20 - 31/03/20:

בנין 103 - דירה 206 - 6 - 16226519(0x0)

סוג תעריף	סוג צריכה	קריאה קודמת	קריאה נוכחית	סה"כ צריכה בקוט"ש	מחיר לקוט"ש בא"ג	סה"כ לתשלום
פרטי חשבון עבור תאריכים:						
777	פסגה	01/03/20	31/03/20	53.35	45.44	2,385.50
778	גבע	1,182.10	1,225.10	43.00	37.65	2,332.15
779	שפל	3,660.85	3,745.45	84.60	31.07	2,322.15

סה"כ לדייר:

פסגה	גבע	שפל	סה"כ	שיא ביקוש
53.35	43.00	84.60	180.95	4.50
24.24 ₪	16.19 ₪	26.29 ₪	66.72 ₪	

סה"כ צריכה  
 סה"כ לתשלום

0.00 ₪	תשלום קבוע	
0.00 ₪	תשלום עבור גודל חיבור בKVA (0x0)	
66.72 ₪	סה"כ לתשלום	לא כולל מע"מ

התפלגות חיוב בש"ח לפי תע"ז

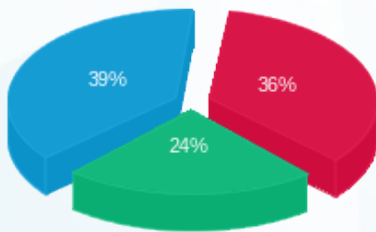

פסגה (24.24 ₪)  
 גבע (16.19 ₪)  
 שפל (26.29 ₪)

הסטוריית צריכה בקוט"ש

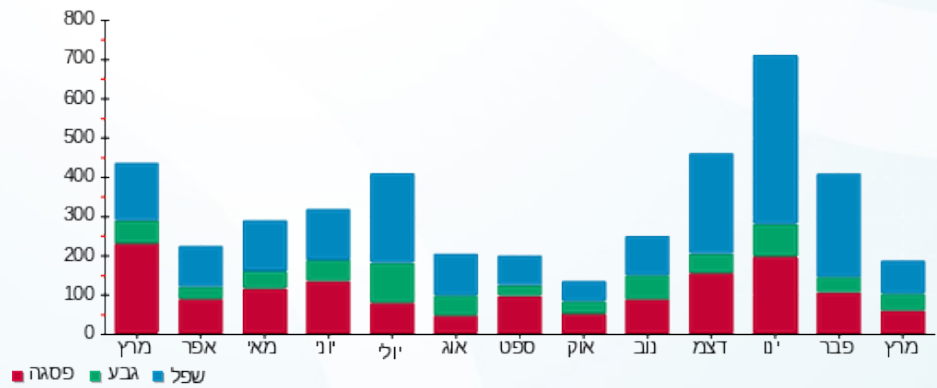



01/04/20 תאריך הפקה:  
 31/03/20 תאריך קריאה נוכחית:  
 01/03/20 תאריך קריאה קודמת:

שם דייר: בניין 103 - דירה 207  
 שם אתר: מעונות בר אילן

לקוח/ה נכבד/ה, אנו מתכבדים להגיש את חישוב צריכת החשמל לתקופה 01/03/20 - 31/03/20:

בניין 103 - דירה 207 - 7 - 16226519(0x0)

סוג תעריף	סוג צריכה	קריאה קודמת	קריאה נוכחית	סה"כ צריכה בקוט"ש	מחיר לקוט"ש בא"ג	סה"כ לתשלום
פרטי חשבון עבור תאריכים:						
777	פסגה	01/03/20	31/03/20	14.90	45.44	6.77 ₪
778	גבע	593.30	598.45	5.15	37.65	1.94 ₪
779	שפל	1,359.35	1,375.85	16.50	31.07	5.13 ₪

סה"כ לדייר:

פסגה	גבע	שפל	סה"כ	שיא ביקוש
14.90	5.15	16.50	36.55	2.73
₪ 6.77	₪ 1.94	₪ 5.13	₪ 13.84	

סה"כ צריכה  
 סה"כ לתשלום

₪ 0.00	תשלום קבוע	
₪ 0.00	תשלום עבור גודל חיבור בKVA (0x0)	
₪ 13.84	סה"כ לתשלום	לא כולל מע"מ

התפלגות חיוב בש"ח לפי תעו"ז

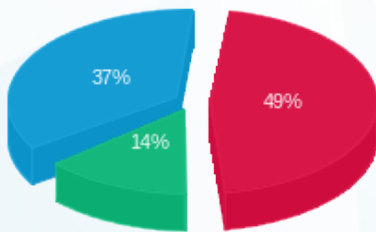

פסגה (₪ 6.77)  
 גבע (₪ 1.94)  
 שפל (₪ 5.13)

הסטוריית צריכה בקוט"ש

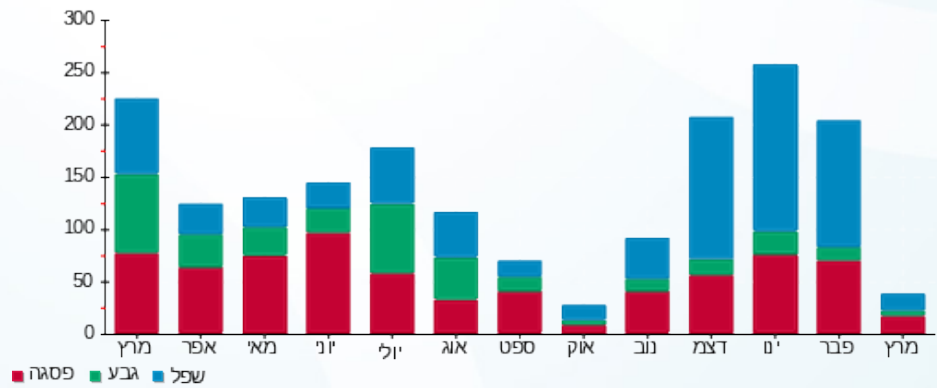

01/04/20 תאריך הפקה:  
 31/03/20 תאריך קריאה נוכחית:  
 01/03/20 תאריך קריאה קודמת:

שם דייר: בנין 103 - דירה 208  
 שם אתר: מעונות בר אילן

**לקוח/ה נכבד/ה, אנו מתכבדים להגיש את חישוב צריכת החשמל לתקופה 01/03/20 - 31/03/20:**

בנין 103 - דירה 208 - 8 - 16226519(0x0)

סוג תעריף	סוג צריכה	קריאה קודמת	קריאה נוכחית	סה"כ צריכה בקוט"ש	מחיר לקוט"ש בא"ג	סה"כ לתשלום
פרטי חשבון עבור תאריכים:						
777	פסגה	01/03/20	31/03/20	90.20	45.44	40.99 ₪
778	גבע	471.50	514.10	42.60	37.65	16.04 ₪
779	שפל	1,261.55	1,354.50	92.95	31.07	28.88 ₪

סה"כ לדייר:

פסגה	גבע	שפל	סה"כ	שיא ביקוש
90.20	42.60	92.95	225.75	4.48
₪ 40.99	₪ 16.04	₪ 28.88	₪ 85.91	

סה"כ צריכה  
 סה"כ לתשלום

₪ 0.00	<b>תשלום קבוע</b>	
₪ 0.00	<b>תשלום עבור גודל חיבור בKVA (0x0)</b>	
₪ 85.91	<b>סה"כ לתשלום</b>	<b>לא כולל מע"מ</b>

התפלגות חיוב בש"ח לפי תעו"ז

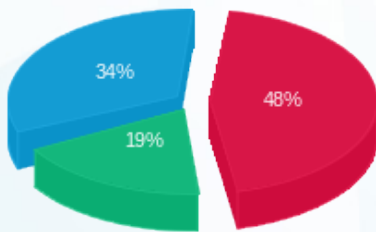

פסגה (₪ 40.99)  
 גבע (₪ 16.04)  
 שפל (₪ 28.88)

הסטוריית צריכה בקוט"ש

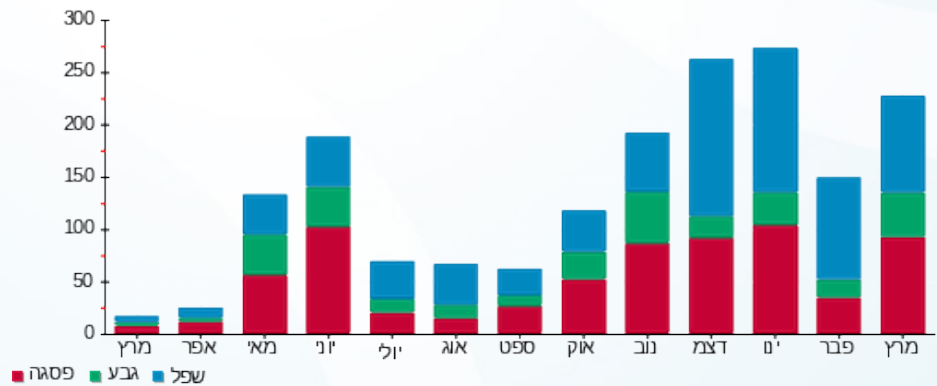



01/04/20 תאריך הפקה:  
 31/03/20 תאריך קריאה נוכחית:  
 01/03/20 תאריך קריאה קודמת:

שם דייר: בניין 103 - דירה 209  
 שם אתר: מעונות בר אילן

לקוח/ה נכבד/ה, אנו מתכבדים להגיש את חישוב צריכת החשמל לתקופה **01/03/20 - 31/03/20**:

בניין 103 - דירה 209 - 9 - 16226519(0x0)

סוג תעריף	סוג צריכה	קריאה קודמת	קריאה נוכחית	סה"כ צריכה בקוט"ש	מחיר לקוט"ש בא"ג	סה"כ לתשלום
פרטי חשבון עבור תאריכים:						
777	פסגה	01/03/20	31/03/20	165.50	45.44	75.20 ₪
778	גבע	543.10	613.70	70.60	37.65	26.58 ₪
779	שפל	1,823.45	1,960.95	137.50	31.07	42.72 ₪

סה"כ לדייר:

פסגה	גבע	שפל	סה"כ	שיא ביקוש
165.50	70.60	137.50	373.60	4.76
₪ 75.20	₪ 26.58	₪ 42.72	₪ 144.51	

סה"כ צריכה  
 סה"כ לתשלום

₪ 0.00	<b>תשלום קבוע</b>	
₪ 0.00	<b>תשלום עבור גודל חיבור בKVA (0x0)</b>	
₪ 144.51	<b>סה"כ לתשלום</b>	<b>לא כולל מע"מ</b>

התפלגות חיוב בש"ח לפי תע"ז

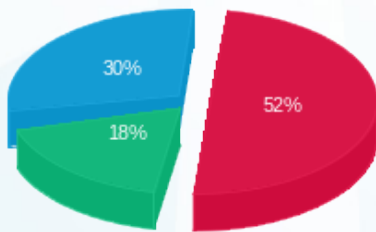

פסגה (₪ 75.20)  
 גבע (₪ 26.58)  
 שפל (₪ 42.72)

הסטוריית צריכה בקוט"ש

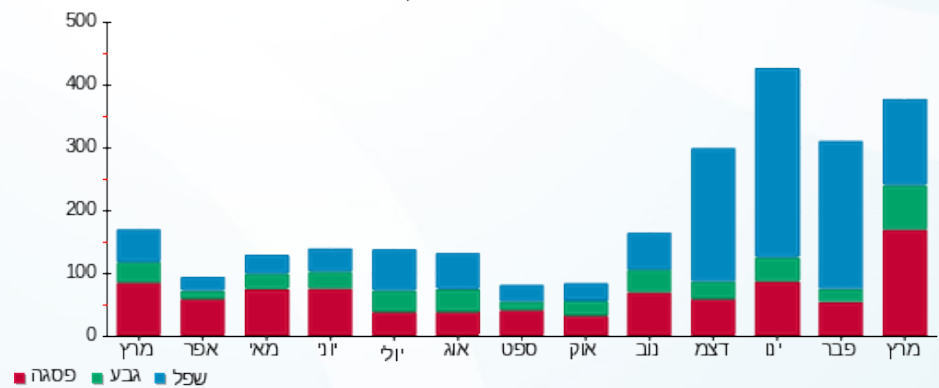

01/04/20 תאריך הפקה:  
 31/03/20 תאריך קריאה נוכחית:  
 01/03/20 תאריך קריאה קודמת:

שם דייר: בנין 103 - דירה 210  
 שם אתר: מעונות בר אילן

**לקוח/ה נכבד/ה, אנו מתכבדים להגיש את חישוב צריכת החשמל לתקופה 01/03/20 - 31/03/20:**

בנין 103 - דירה 210 - 10 - 16226519(0x0)

סוג תעריף	סוג צריכה	קריאה קודמת	קריאה נוכחית	סה"כ צריכה בקוט"ש	מחיר לקוט"ש בא"ג	סה"כ לתשלום
פרטי חשבון עבור תאריכים:						
777	פסגה	01/03/20	31/03/20	57.85	45.44	26.29 ₪
778	גבע	1,083.45	1,096.70	13.25	37.65	4.99 ₪
779	שפל	4,008.20	4,054.60	46.40	31.07	14.42 ₪

סה"כ לדייר:

פסגה	גבע	שפל	סה"כ	שיא ביקוש
57.85	13.25	46.40	117.50	3.59
26.29 ₪	4.99 ₪	14.42 ₪	45.69 ₪	

סה"כ צריכה  
 סה"כ לתשלום

0.00 ₪	<b>תשלום קבוע</b>	
0.00 ₪	<b>תשלום עבור גודל חיבור בKVA (0x0)</b>	
45.69 ₪	<b>סה"כ לתשלום</b>	<b>לא כולל מע"מ</b>

התפלגות חיוב בש"ח לפי תע"ז

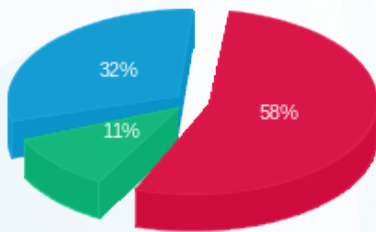

פסגה (26.29 ₪) ■  
 גבע (4.99 ₪) ■  
 שפל (14.42 ₪) ■

הסטוריית צריכה בקוט"ש

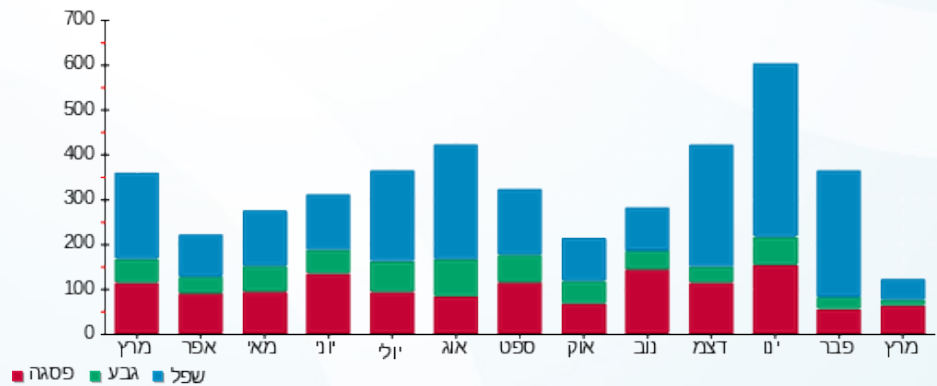



01/04/20 תאריך הפקדה:  
 31/03/20 תאריך קריאה נוכחית:  
 01/03/20 תאריך קריאה קודמת:

שם דייר: בניין 103 - דירה 211  
 שם אתר: מעונות בר אילן

לקוח/ה נכבד/ה, אנו מתכבדים להגיש את חישוב צריכת החשמל לתקופה 01/03/20 - 31/03/20:

בניין 103 - דירה 211 - 11 - 16226519 (0x0)

סוג תעריף	סוג צריכה	קריאה קודמת	קריאה נוכחית	סה"כ צריכה בקוט"ש	מחיר לקוט"ש בא"ג	סה"כ לתשלום
פרטי חשבון עבור תאריכים:						
777	פסגה	01/03/20	31/03/20	211.05	45.44	95.90 ₪
778	גבע	1,366.50	1,475.45	108.95	37.65	41.02 ₪
779	שפל	4,389.05	4,516.10	127.05	31.07	39.47 ₪

סה"כ לדייר:

פסגה	גבע	שפל	סה"כ	שיא ביקוש
211.05	108.95	127.05	447.05	5.59
₪ 95.90	₪ 41.02	₪ 39.47	₪ 176.40	

סה"כ צריכה  
 סה"כ לתשלום

₪ 0.00	תשלום קבוע	
₪ 0.00	תשלום עבור גודל חיבור בKVA (0x0)	
₪ 176.40	סה"כ לתשלום	לא כולל מע"מ

התפלגות חיוב בש"ח לפי תעו"ז

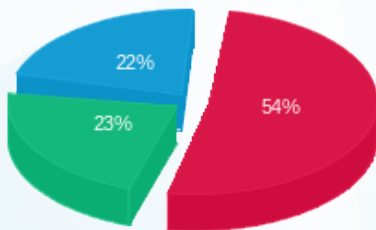

פסגה (₪ 95.90)  
 גבע (₪ 41.02)  
 שפל (₪ 39.47)

הסטוריית צריכה בקוט"ש

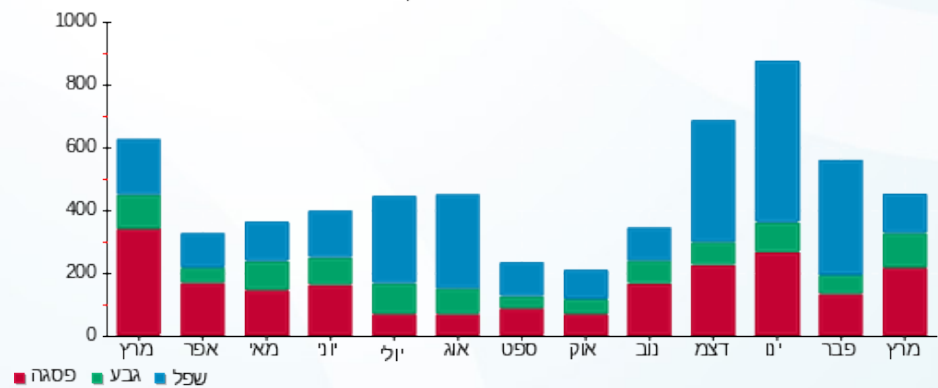



01/04/20 תאריך הפקה:  
 31/03/20 תאריך קריאה נוכחית:  
 01/03/20 תאריך קריאה קודמת:

שם דייר: בניין 103 - דירה 212  
 שם אתר: מעונות בר אילן

לקוח/ה נכבד/ה, אנו מתכבדים להגיש את חישוב צריכת החשמל לתקופה 01/03/20 - 31/03/20:

בניין 103 - דירה 212 - 12 - 16226519(0x0)

סוג תעריף	סוג צריכה	קריאה קודמת	קריאה נוכחית	סה"כ צריכה בקוט"ש	מחיר לקוט"ש בא"ג	סה"כ לתשלום
פרטי חשבון עבור תאריכים:						
777	פסגה	01/03/20	31/03/20	881.30	45.44	17.47 ₪
778	גבע	439.75	457.20	17.45	37.65	6.57 ₪
779	שפל	987.65	1,006.80	19.15	31.07	5.95 ₪

סה"כ לדייר:

פסגה	גבע	שפל	סה"כ	שיא ביקוש
38.45	17.45	19.15	75.05	4.06
17.47 ₪	6.57 ₪	5.95 ₪	29.99 ₪	

סה"כ צריכה  
 סה"כ לתשלום

0.00 ₪	תשלום קבוע	
0.00 ₪	תשלום עבור גודל חיבור בKVA (0x0)	
29.99 ₪	סה"כ לתשלום	לא כולל מע"מ

התפלגות חיוב בש"ח לפי תעו"ז

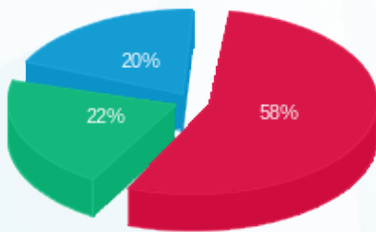

פסגה (17.47 ₪)  
 גבע (6.57 ₪)  
 שפל (5.95 ₪)

הסטוריית צריכה בקוט"ש

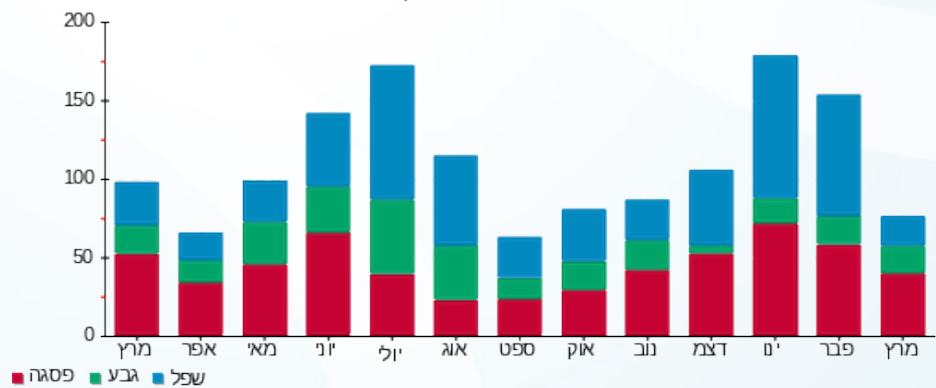



01/04/20 תאריך הפקה:  
 31/03/20 תאריך קריאה נוכחית:  
 01/03/20 תאריך קריאה קודמת:

שם דייר: בנין 103 - דירה 213  
 שם אתר: מעונות בר אילן

לקוח/ה נכבד/ה, אנו מתכבדים להגיש את חישוב צריכת החשמל לתקופה 01/03/20 - 31/03/20:

בנין 103 - דירה 213 - 13 - 16226519(0x0)

סוג תעריף	סוג צריכה	קריאה קודמת	קריאה נוכחית	סה"כ צריכה בקוט"ש	מחיר לקוט"ש בא"ג	סה"כ לתשלום
פרטי חשבון עבור תאריכים:						
777	פסגה	01/03/20	31/03/20	48.75	45.44	22.15 ₪
778	גבע	1,365.95	1,399.55	33.60	37.65	12.65 ₪
779	שפל	4,101.75	4,147.65	45.90	31.07	14.26 ₪

סה"כ לדייר:

פסגה	גבע	שפל	סה"כ	שיא ביקוש
48.75	33.60	45.90	128.25	4.50
22.15 ₪	12.65 ₪	14.26 ₪	49.06 ₪	

סה"כ צריכה  
 סה"כ לתשלום

0.00 ₪	תשלום קבוע	
0.00 ₪	תשלום עבור גודל חיבור בKVA (0x0)	
49.06 ₪	סה"כ לתשלום	לא כולל מע"מ

התפלגות חיוב בש"ח לפי תעו"ז

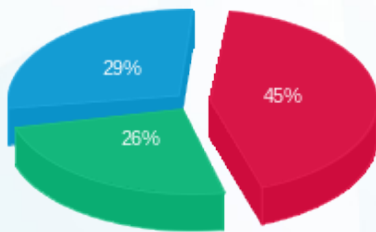

פסגה (22.15 ₪) ■  
 גבע (12.65 ₪) ■  
 שפל (14.26 ₪) ■

הסטוריית צריכה בקוט"ש

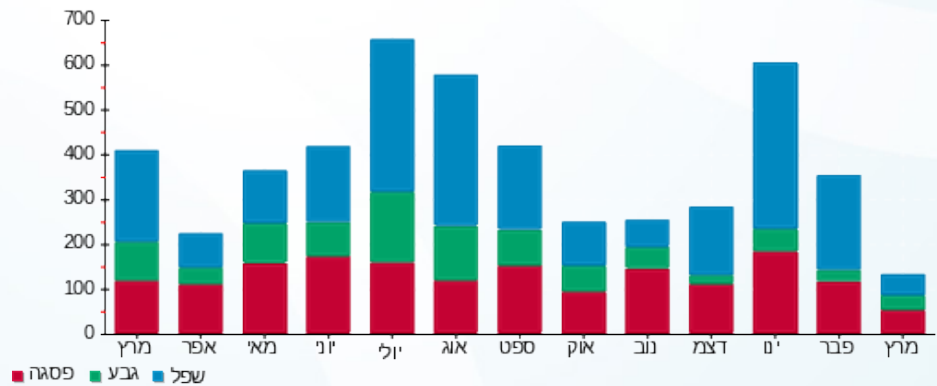

פסגה ■ גבע ■ שפל





01/04/20 תאריך הפקה:  
 31/03/20 תאריך קריאה נוכחית:  
 01/03/20 תאריך קריאה קודמת:

שם דייר: בנין 103 - דירה 214  
 שם אתר: מעונות בר אילן

לקוח/ה נכבד/ה, אנו מתכבדים להגיש את חישוב צריכת החשמל לתקופה 01/03/20 - 31/03/20:

בנין 103 - דירה 214 - 14 - 16226519(0x0)

סוג תעריף	סוג צריכה	קריאה קודמת	קריאה נוכחית	סה"כ צריכה בקוט"ש	מחיר לקוט"ש בא"ג	סה"כ לתשלום
פרטי חשבון עבור תאריכים:						
777	פסגה	01/03/20	31/03/20	123.40	45.44	56.07 ₪
778	גבע	1,906.35	1,968.95	62.60	37.65	23.57 ₪
779	שפל	4,826.20	4,921.60	95.40	31.07	29.64 ₪

סה"כ לדייר:

פסגה	גבע	שפל	סה"כ	שיא ביקוש
123.40	62.60	95.40	281.40	5.51
₪ 56.07	₪ 23.57	₪ 29.64	₪ 109.28	

סה"כ צריכה  
 סה"כ לתשלום

₪ 0.00	<b>תשלום קבוע</b>	
₪ 0.00	<b>תשלום עבור גודל חיבור בKVA (0x0)</b>	
₪ 109.28	<b>סה"כ לתשלום</b>	<b>לא כולל מע"מ</b>

התפלגות חיוב בש"ח לפי תעו"ז

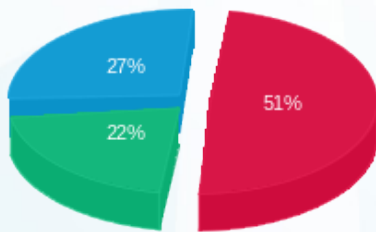

פסגה (₪ 56.07)  
 גבע (₪ 23.57)  
 שפל (₪ 29.64)

הסטוריית צריכה בקוט"ש

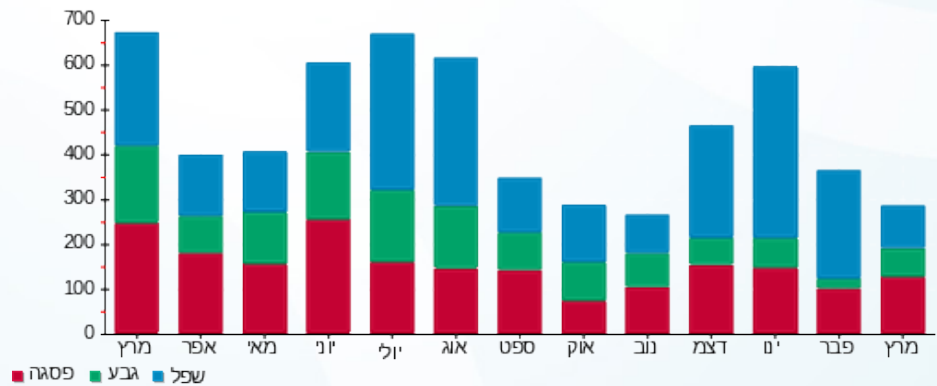

01/04/20 תאריך הפקה:  
 31/03/20 תאריך קריאה נוכחית:  
 01/03/20 תאריך קריאה קודמת:

שם דייר: בנין 103 - דירה 215  
 שם אתר: מעונות בר אילן

**לקוח/ה נכבד/ה, אנו מתכבדים להגיש את חישוב צריכת החשמל לתקופה 01/03/20 - 31/03/20:**

בנין 103 - דירה 215 - 15 - 16226519(0x0)

סוג תעריף	סוג צריכה	קריאה קודמת	קריאה נוכחית	סה"כ צריכה בקוט"ש	מחיר לקוט"ש בא"ג	סה"כ לתשלום
פרטי חשבון עבור תאריכים:						
777	פסגה	01/03/20	31/03/20	87.20	45.44	39.62 ₪
778	גבע	507.60	553.70	46.10	37.65	17.36 ₪
779	שפל	1,976.00	2,071.90	95.90	31.07	29.80 ₪

סה"כ לדייר:

פסגה	גבע	שפל	סה"כ	שיא ביקוש
87.20	46.10	95.90	229.20	
39.62 ₪	17.36 ₪	29.80 ₪	86.78 ₪	

סה"כ צריכה  
 סה"כ לתשלום

0.00 ₪	<b>תשלום קבוע</b>	
0.00 ₪	<b>תשלום עבור גודל חיבור בKVA (0x0)</b>	
86.78 ₪	<b>סה"כ לתשלום</b>	<b>לא כולל מע"מ</b>

התפלגות חיוב בש"ח לפי תע"ז

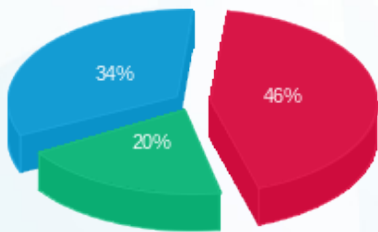

פסגה (39.62 ₪) ■  
 גבע (17.36 ₪) ■  
 שפל (29.80 ₪) ■

הסטוריית צריכה בקוט"ש

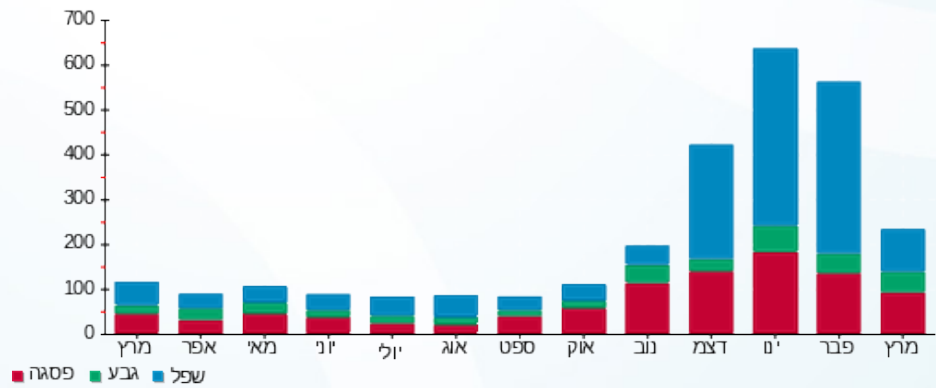

01/04/20 תאריך הפקה:  
 31/03/20 תאריך קריאה נוכחית:  
 01/03/20 תאריך קריאה קודמת:

שם דייר: בנין 104 - דירה 001  
 שם אתר: מעונות בר אילן

**לקוח/ה נכבד/ה, אנו מתכבדים להגיש את חישוב צריכת החשמל לתקופה 01/03/20 - 31/03/20:**

בנין 104 - דירה 001 - 16226556 (0x0)

סוג תעריף	סוג צריכה	קריאה קודמת	קריאה נוכחית	סה"כ צריכה בקוט"ש	מחיר לקוט"ש בא"ג	סה"כ לתשלום
פרטי חשבון עבור תאריכים:						
777	פסגה	01/03/20	31/03/20	61.60	45.44	27.99 ₪
778	גבע	789.12	803.41	14.29	37.65	5.38 ₪
779	שפל	1,483.93	1,526.60	42.67	31.07	13.26 ₪

סה"כ לדייר:

פסגה	גבע	שפל	סה"כ	שיא ביקוש
61.60	14.29	42.67	118.55	4.32
27.99 ₪	5.38 ₪	13.26 ₪	46.63 ₪	

סה"כ צריכה  
 סה"כ לתשלום

0.00 ₪	<b>תשלום קבוע</b>	
0.00 ₪	<b>תשלום עבור גודל חיבור בKVA (0x0)</b>	
46.63 ₪	<b>סה"כ לתשלום</b>	<b>לא כולל מע"מ</b>

התפלגות חיוב בש"ח לפי תע"ז

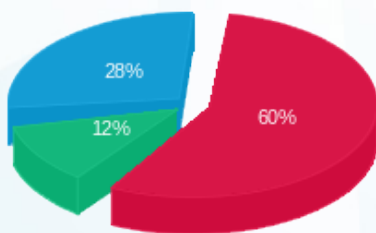

פסגה (27.99 ₪) 60%  
 גבע (5.38 ₪) 28%  
 שפל (13.26 ₪) 12%

הסטוריית צריכה בקוט"ש

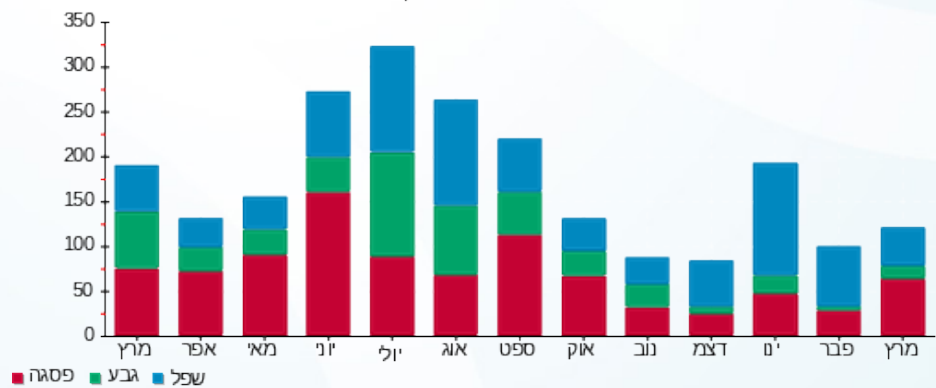



01/04/20 תאריך הפקה:  
 31/03/20 תאריך קריאה נוכחית:  
 01/03/20 תאריך קריאה קודמת:

שם דייר: בנין 104 - דירה 002  
 שם אתר: מעונות בר אילן

לקוח/ה נכבד/ה, אנו מתכבדים להגיש את חישוב צריכת החשמל לתקופה 01/03/20 - 31/03/20:

בנין 104 - דירה 002 - 2 - 16226556(0x0)

סוג תעריף	סוג צריכה	קריאה קודמת	קריאה נוכחית	סה"כ צריכה בקוט"ש	מחיר לקוט"ש בא"ג	סה"כ לתשלום
פרטי חשבון עבור תאריכים:						
777	פסגה	01/03/20	31/03/20	1,905.79	45.44	58.40 ₪
778	גבע	920.09	959.91	39.82	37.65	14.99 ₪
779	שפל	2,580.22	2,767.16	186.94	31.07	58.08 ₪

סה"כ לדייר:

פסגה	גבע	שפל	סה"כ	שיא ביקוש
128.53	39.82	186.94	355.30	6.39
₪ 58.40	₪ 14.99	₪ 58.08	₪ 131.48	

סה"כ צריכה  
 סה"כ לתשלום

₪ 0.00	תשלום קבוע	
₪ 0.00	תשלום עבור גודל חיבור בKVA (0x0)	
₪ 131.48	סה"כ לתשלום	לא כולל מע"מ

התפלגות חיוב בש"ח לפי תע"ז

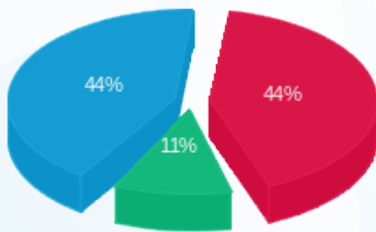

פסגה (₪ 58.40)  
 גבע (₪ 14.99)  
 שפל (₪ 58.08)

הסטוריית צריכה בקוט"ש

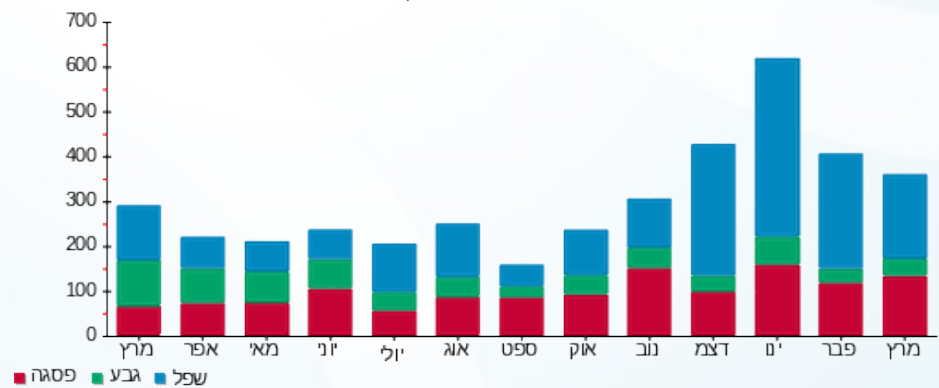



01/04/20 תאריך הפקה:  
 31/03/20 תאריך קריאה נוכחית:  
 01/03/20 תאריך קריאה קודמת:

שם דייר: בניין 104 - דירה 003  
 שם אתר: מעונות בר אילן

לקוח/ה נכבד/ה, אנו מתכבדים להגיש את חישוב צריכת החשמל לתקופה 01/03/20 - 31/03/20:

בניין 104 - דירה 003 - 3 - 16226556(0x0)

סוג תעריף	סוג צריכה	קריאה קודמת	קריאה נוכחית	סה"כ צריכה בקוט"ש	מחיר לקוט"ש בא"ג	סה"כ לתשלום
פרטי חשבון עבור תאריכים:						
777	פסגה	01/03/20	31/03/20	87.85	45.44	39.92 ₪
778	גבע	1,482.04	1,523.27	41.22	37.65	15.52 ₪
779	שפל	4,116.55	4,224.41	107.86	31.07	33.51 ₪

סה"כ לדייר:

פסגה	גבע	שפל	סה"כ	שיא ביקוש
87.85	41.22	107.86	236.94	4.27
₪ 39.92	₪ 15.52	₪ 33.51	₪ 88.95	

סה"כ צריכה  
 סה"כ לתשלום

₪ 0.00	תשלום קבוע	
₪ 0.00	תשלום עבור גודל חיבור בKVA (0x0)	
₪ 88.95	סה"כ לתשלום	לא כולל מע"מ

התפלגות חיוב בש"ח לפי תעו"ז

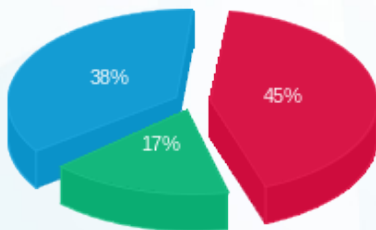

פסגה (₪ 39.92)  
 גבע (₪ 15.52)  
 שפל (₪ 33.51)

הסטוריית צריכה בקוט"ש

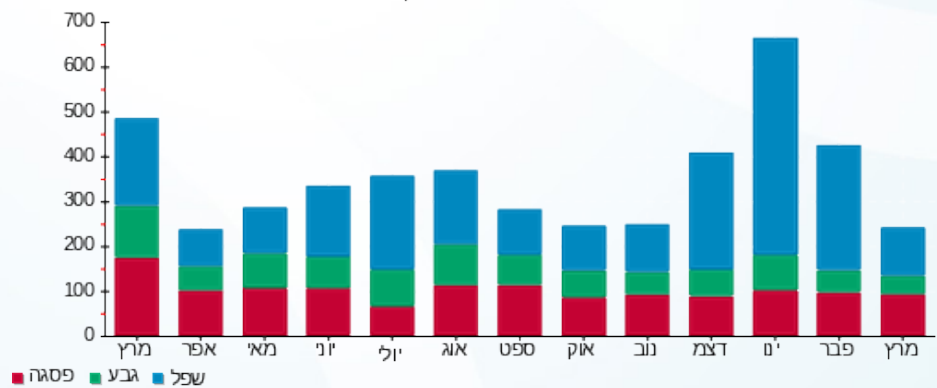



01/04/20 תאריך הפקה:  
 31/03/20 תאריך קריאה נוכחית:  
 01/03/20 תאריך קריאה קודמת:

שם דייר: בנין 104 - דירה 004  
 שם אתר: מעונות בר אילן

לקוח/ה נכבד/ה, אנו מתכבדים להגיש את חישוב צריכת החשמל לתקופה 01/03/20 - 31/03/20:

בנין 104 - דירה 004 - 4 - 16226556(0x0)

סוג תעריף	סוג צריכה	קריאה קודמת	קריאה נוכחית	סה"כ צריכה בקוט"ש	מחיר לקוט"ש בא"ג	סה"כ לתשלום
פרטי חשבון עבור תאריכים:						
777	פסגה	01/03/20	31/03/20	20.38	45.44	9.26 ₪
778	גבע	554.93	563.02	8.09	37.65	3.04 ₪
779	שפל	1,128.73	1,173.74	45.01	31.07	13.98 ₪

סה"כ לדייר:

פסגה	גבע	שפל	סה"כ	שיא ביקוש
20.38	8.09	45.01	73.47	2.64
9.26 ₪	3.04 ₪	13.98 ₪	26.29 ₪	

סה"כ צריכה  
 סה"כ לתשלום

0.00 ₪	תשלום קבוע	
0.00 ₪	תשלום עבור גודל חיבור בKVA (0x0)	
26.29 ₪	סה"כ לתשלום	לא כולל מע"מ

התפלגות חיוב בש"ח לפי תע"ז

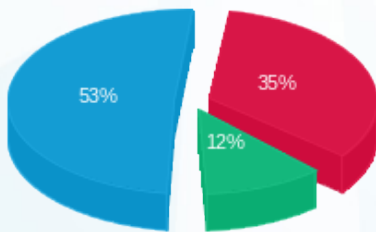

פסגה (9.26 ₪) - 53%  
 גבע (3.04 ₪) - 12%  
 שפל (13.98 ₪) - 35%

הסטוריית צריכה בקוט"ש

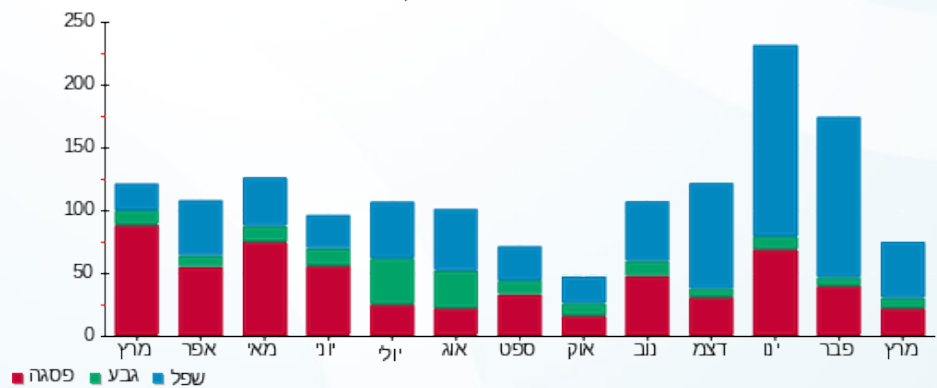



01/04/20 תאריך הפקה:  
 31/03/20 תאריך קריאה נוכחית:  
 01/03/20 תאריך קריאה קודמת:

שם דייר: בניין 104 - דירה 005  
 שם אתר: מעונות בר אילן

לקוח/ה נכבד/ה, אנו מתכבדים להגיש את חישוב צריכת החשמל לתקופה 01/03/20 - 31/03/20:

בניין 104 - דירה 005 - 5 - 16226556(0x0)

סוג תעריף	סוג צריכה	קריאה קודמת	קריאה נוכחית	סה"כ צריכה בקוט"ש	מחיר לקוט"ש בא"ג	סה"כ לתשלום
פרטי חשבון עבור תאריכים:						
777	פסגה	01/03/20	31/03/20	276.08	45.44	125.45 ₪
778	גבע	1,179.59	1,233.64	54.06	37.65	20.35 ₪
779	שפל	4,257.37	4,443.65	186.29	31.07	57.88 ₪

סה"כ לדייר:

פסגה	גבע	שפל	סה"כ	שיא ביקוש
276.08	54.06	186.29	516.42	5.50
125.45 ₪	20.35 ₪	57.88 ₪	203.68 ₪	

סה"כ צריכה  
 סה"כ לתשלום

0.00 ₪	תשלום קבוע	
0.00 ₪	תשלום עבור גודל חיבור בKVA (0x0)	
203.68 ₪	סה"כ לתשלום	לא כולל מע"מ

התפלגות חיוב בש"ח לפי תע"ז

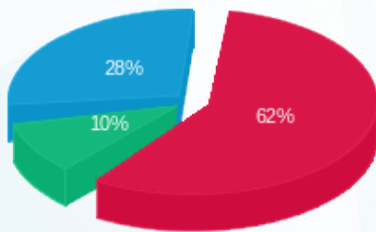

■ פסגה (125.45 ₪)  
 ■ גבע (20.35 ₪)  
 ■ שפל (57.88 ₪)

הסטוריית צריכה בקוט"ש

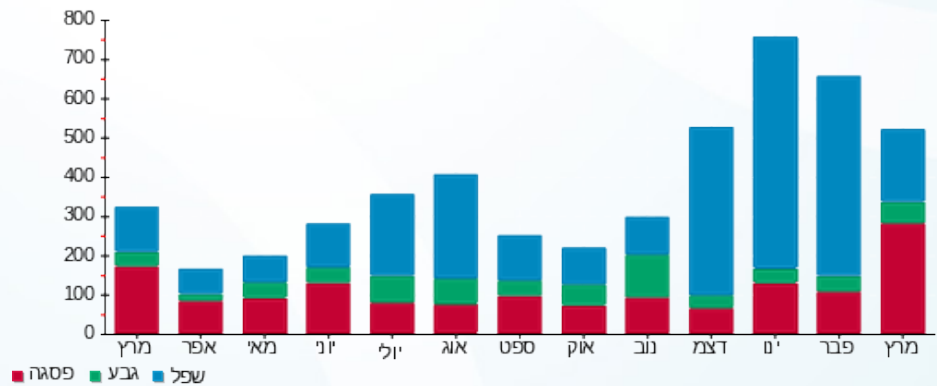



01/04/20 תאריך הפקה:  
 31/03/20 תאריך קריאה נוכחית:  
 01/03/20 תאריך קריאה קודמת:

שם דייר: בניין 104 - דירה 006  
 שם אתר: מעונות בר אילן

לקוח/ה נכבד/ה, אנו מתכבדים להגיש את חישוב צריכת החשמל לתקופה **01/03/20 - 31/03/20**:

בניין 104 - דירה 006 - 6 - 16226556(0x0)

סוג תעריף	סוג צריכה	קריאה קודמת	קריאה נוכחית	סה"כ צריכה בקוט"ש	מחיר לקוט"ש בא"ג	סה"כ לתשלום
פרטי חשבון עבור תאריכים:						
777	פסגה	01/03/20	31/03/20	147.36	45.44	66.96 ₪
778	גבע	1,190.73	1,215.99	25.27	37.65	9.51 ₪
779	שפל	2,988.27	3,080.63	92.37	31.07	28.70 ₪

סה"כ לדייר:

פסגה	גבע	שפל	סה"כ	שיא ביקוש
147.36	25.27	92.37	264.99	5.27
₪ 66.96	₪ 9.51	₪ 28.70	₪ 105.17	

סה"כ צריכה  
 סה"כ לתשלום

₪ 0.00	<b>תשלום קבוע</b>	
₪ 0.00	<b>תשלום עבור גודל חיבור בKVA (0x0)</b>	
₪ 105.17	<b>סה"כ לתשלום</b>	<b>לא כולל מע"מ</b>

התפלגות חיוב בש"ח לפי תע"ז

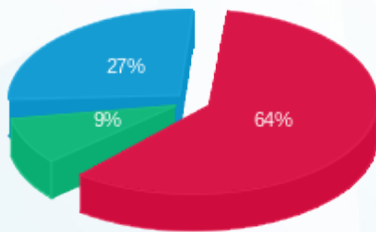

■ פסגה (₪ 66.96)  
 ■ גבע (₪ 9.51)  
 ■ שפל (₪ 28.70)

הסטוריית צריכה בקוט"ש

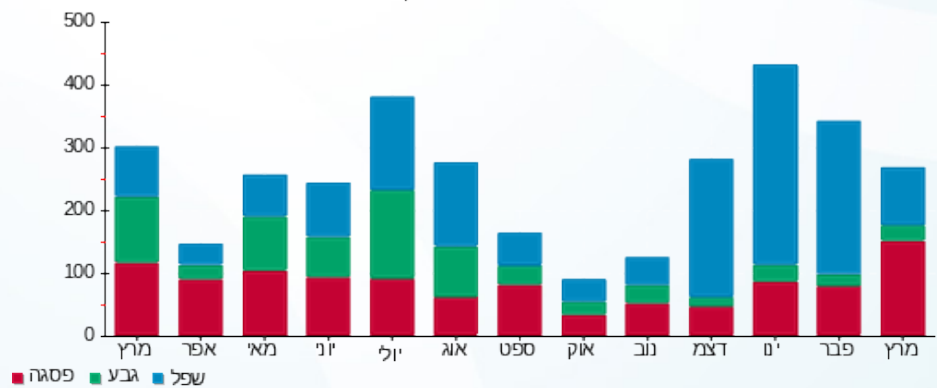



01/04/20

תאריך הפקדה:

שם דייר: בנין 104 - דירה 101

31/03/20

תאריך קריאה נוכחית:

שם אתר: מעונות בר אילן

01/03/20

תאריך קריאה קודמת:

לקוח/ה נכבד/ה, אנו מתכבדים להגיש את חישוב צריכת החשמל לתקופה 01/03/20 - 31/03/20:

בנין 104 - דירה 101 - 8 - 16226556(0x0)

סוג תעריף	סוג צריכה	קריאה קודמת	קריאה נוכחית	סה"כ צריכה בקוט"ש	מחיר לקוט"ש בא"ג	סה"כ לתשלום
פרטי חשבון עבור תאריכים:						
777	פסגה	01/03/20	31/03/20	119.76	45.44	54.42 ₪
778	גבע	805.40	833.63	28.22	37.65	10.63 ₪
779	שפל	2,525.54	2,600.79	75.24	31.07	23.38 ₪

סה"כ לדייר:

פסגה	גבע	שפל	סה"כ	שיא ביקוש
119.76	28.22	75.24	223.23	6.99
₪ 54.42	₪ 10.63	₪ 23.38	₪ 88.43	

סה"כ צריכה

סה"כ לתשלום

₪ 0.00	תשלום קבוע	
₪ 0.00	תשלום עבור גודל חיבור בKVA (0x0)	
₪ 88.43	סה"כ לתשלום	לא כולל מע"מ

התפלגות חיוב בש"ח לפי תע"ז

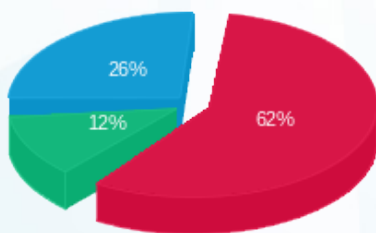

פסגה (₪ 54.42) ■  
גבע (₪ 10.63) ■  
שפל (₪ 23.38) ■

הסטוריית צריכה בקוט"ש

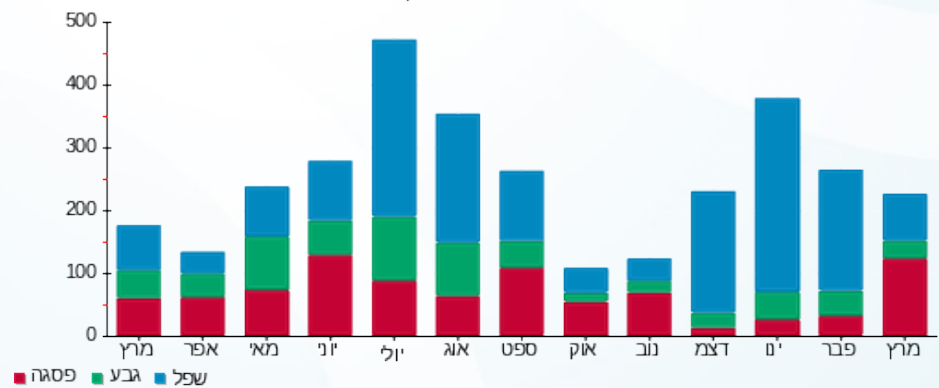

פסגה ■ גבע ■ שפל



01/04/20 תאריך הפקה:  
 31/03/20 תאריך קריאה נוכחית:  
 01/03/20 תאריך קריאה קודמת:

שם דייר: בנין 104 - דירה 102  
 שם אתר: מעונות בר אילן

**לקוח/ה נכבד/ה, אנו מתכבדים להגיש את חישוב צריכת החשמל לתקופה 01/03/20 - 31/03/20:**

בנין 104 - דירה 102 - 9 - 16226556(0x0)

סוג תעריף	סוג צריכה	קריאה קודמת	קריאה נוכחית	סה"כ צריכה בקוט"ש	מחיר לקוט"ש בא"ג	סה"כ לתשלום
פרטי חשבון עבור תאריכים:						
777	פסגה	01/03/20	31/03/20	366.20	45.44	166.40 ₪
778	גבע	1,880.34	2,025.48	145.15	37.65	54.65 ₪
779	שפל	4,902.89	5,249.63	346.73	31.07	107.73 ₪

סה"כ לדייר:

פסגה	גבע	שפל	סה"כ	שיא ביקוש
366.20	145.15	346.73	858.08	7.24
166.40 ₪	54.65 ₪	107.73 ₪	328.78 ₪	

סה"כ צריכה  
סה"כ לתשלום

0.00 ₪	<b>תשלום קבוע</b>	
0.00 ₪	<b>תשלום עבור גודל חיבור בKVA (0x0)</b>	
328.78 ₪	<b>סה"כ לתשלום</b>	<b>לא כולל מע"מ</b>

התפלגות חיוב בש"ח לפי תע"ז

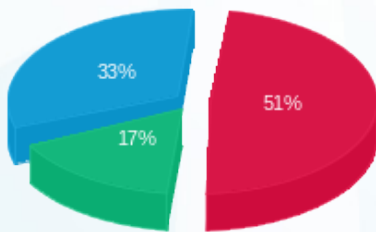

■ פסגה (166.40 ₪)  
 ■ גבע (54.65 ₪)  
 ■ שפל (107.73 ₪)

הסטוריית צריכה בקוט"ש

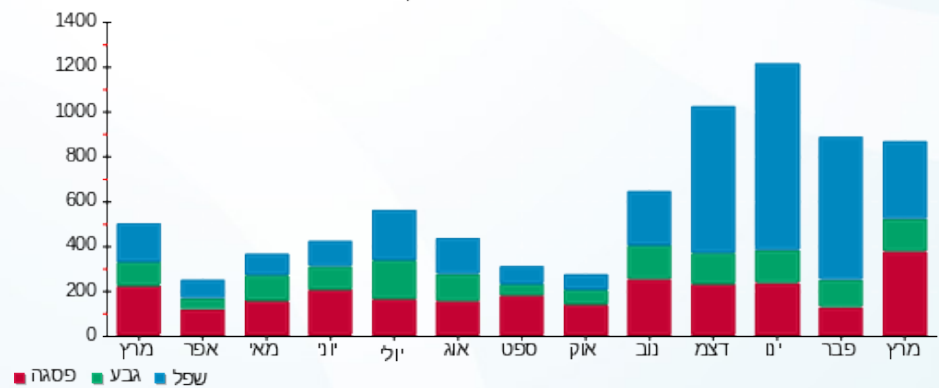



01/04/20

תאריך הפקה:

שם דייר: בנין 104 - דירה 103

31/03/20

תאריך קריאה נוכחית:

שם אתר: מעונות בר אילן

01/03/20

תאריך קריאה קודמת:

לקוח/ה נכבד/ה, אנו מתכבדים להגיש את חישוב צריכת החשמל לתקופה 01/03/20 - 31/03/20:

בנין 104 - דירה 103 - 10 - 16226556(0x0)

סוג תעריף	סוג צריכה	קריאה קודמת	קריאה נוכחית	סה"כ צריכה בקוט"ש	מחיר לקוט"ש בא"ג	סה"כ לתשלום
פרטי חשבון עבור תאריכים:						
777	פסגה	01/03/20	31/03/20	62.16	45.44	28.24 ₪
778	גבע	757.78	767.90	10.12	37.65	3.81 ₪
779	שפל	2,648.24	2,682.04	33.79	31.07	10.50 ₪

סה"כ לדייר:

פסגה	גבע	שפל	סה"כ	שיא ביקוש
62.16	10.12	33.79	106.07	4.05
28.24 ₪	3.81 ₪	10.50 ₪	42.55 ₪	

סה"כ צריכה

סה"כ לתשלום

0.00 ₪	תשלום קבוע	
0.00 ₪	תשלום עבור גודל חיבור בKVA (0x0)	
42.55 ₪	סה"כ לתשלום	לא כולל מע"מ

התפלגות חיוב בש"ח לפי תעו"ז

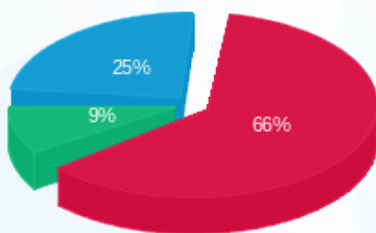

■ פסגה (28.24 ₪)  
■ גבע (3.81 ₪)  
■ שפל (10.50 ₪)

הסטוריית צריכה בקוט"ש

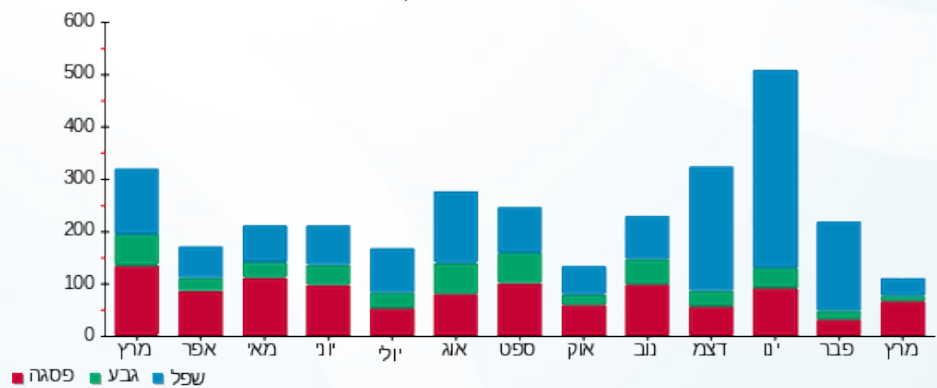



01/04/20 תאריך הפקה:  
 31/03/20 תאריך קריאה נוכחית:  
 01/03/20 תאריך קריאה קודמת:

שם דייר: בנין 104 - דירה 104  
 שם אתר: מעונות בר אילן

לקוח/ה נכבד/ה, אנו מתכבדים להגיש את חישוב צריכת החשמל לתקופה 01/03/20 - 31/03/20:

בנין 104 - דירה 104 - 11 - 16226556(0x0)

סוג תעריף	סוג צריכה	קריאה קודמת	קריאה נוכחית	סה"כ צריכה בקוט"ש	מחיר לקוט"ש בא"ג	סה"כ לתשלום
פרטי חשבון עבור תאריכים:						
777	פסגה	01/03/20	31/03/20	75.98	45.44	34.53 ₪
778	גבע	507.68	522.95	15.27	37.65	5.75 ₪
779	שפל	2,058.37	2,159.09	100.72	31.07	31.29 ₪

סה"כ לדייר:

פסגה	גבע	שפל	סה"כ	שיא ביקוש
75.98	15.27	100.72	191.97	4.46
₪ 34.53	₪ 5.75	₪ 31.29	₪ 71.57	

סה"כ צריכה  
 סה"כ לתשלום

₪ 0.00	תשלום קבוע	
₪ 0.00	תשלום עבור גודל חיבור בKVA (0x0)	
₪ 71.57	סה"כ לתשלום	לא כולל מע"מ

התפלגות חיוב בש"ח לפי תעו"ז

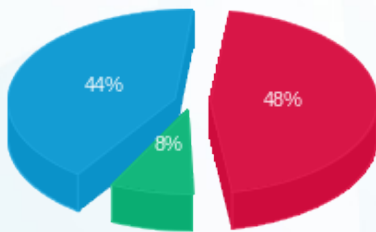

פסגה (₪ 34.53) 48%  
 גבע (₪ 5.75) 8%  
 שפל (₪ 31.29) 44%

הסטוריית צריכה בקוט"ש

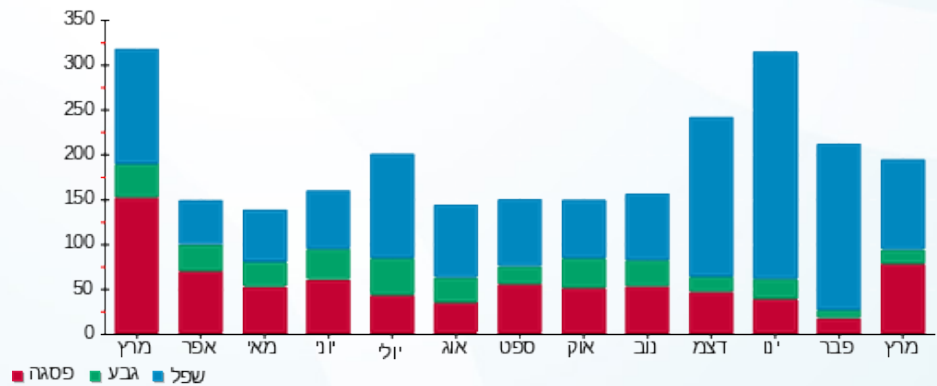

01/04/20 תאריך הפקה:  
 31/03/20 תאריך קריאה נוכחית:  
 01/03/20 תאריך קריאה קודמת:

שם דייר: בנין 104 - דירה 105  
 שם אתר: מעונות בר אילן

**לקוח/ה נכבד/ה, אנו מתכבדים להגיש את חישוב צריכת החשמל לתקופה 01/03/20 - 31/03/20:**

בנין 104 - דירה 105 - 12 - 16226556(0x0)

סוג תעריף	סוג צריכה	קריאה קודמת	קריאה נוכחית	סה"כ צריכה בקוט"ש	מחיר לקוט"ש בא"ג	סה"כ לתשלום
פרטי חשבון עבור תאריכים:						
777	פסגה	01/03/20	31/03/20	51.26	45.44	23.29 ₪
778	גבע	1,732.12	1,747.01	14.90	37.65	5.61 ₪
779	שפל	6,307.73	6,347.25	39.52	31.07	12.28 ₪

סה"כ לדייר:

פסגה	גבע	שפל	סה"כ	שיא ביקוש
51.26	14.90	39.52	105.67	3.22
23.29 ₪	5.61 ₪	12.28 ₪	41.18 ₪	

סה"כ צריכה  
 סה"כ לתשלום

0.00 ₪	<b>תשלום קבוע</b>	
0.00 ₪	<b>תשלום עבור גודל חיבור בKVA (0x0)</b>	
41.18 ₪	<b>סה"כ לתשלום</b>	<b>לא כולל מע"מ</b>

התפלגות חיוב בש"ח לפי תעו"ז

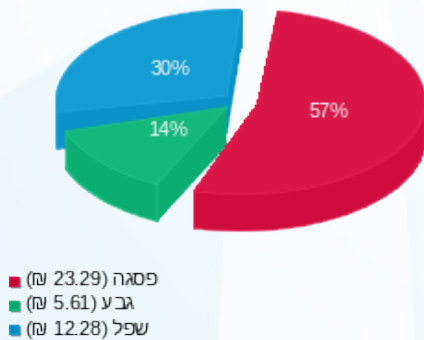

הסטוריית צריכה בקוט"ש

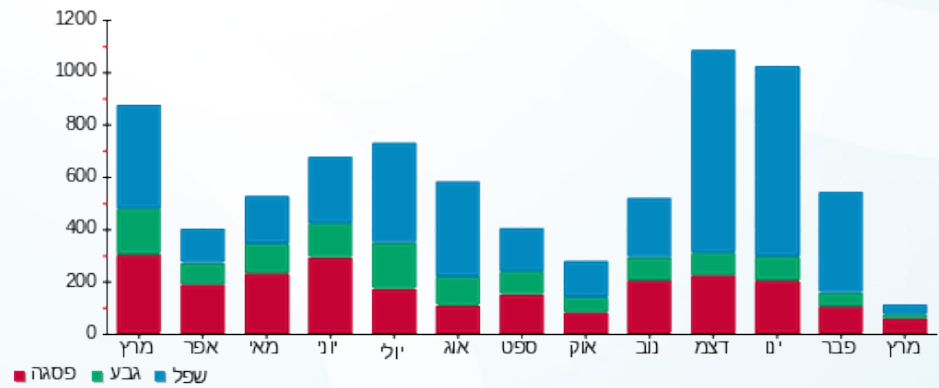

01/04/20 תאריך הפקה:  
 31/03/20 תאריך קריאה נוכחית:  
 01/03/20 תאריך קריאה קודמת:

שם דייר: בנין 104 - דירה 106  
 שם אתר: מעונות בר אילן

**לקוח/ה נכבד/ה, אנו מתכבדים להגיש את חישוב צריכת החשמל לתקופה 01/03/20 - 31/03/20:**

בנין 104 - דירה 106 - 13 - 16226556(0x0)

סוג תעריף	סוג צריכה	קריאה קודמת	קריאה נוכחית	סה"כ צריכה בקוט"ש	מחיר לקוט"ש בא"ג	סה"כ לתשלום
פרטי חשבון עבור תאריכים:						
777	פסגה	01/03/20	31/03/20	162.79	45.44	73.97 ₪
778	גבע	1,080.28	1,103.89	23.62	37.65	8.89 ₪
779	שפל	3,443.85	3,610.64	166.79	31.07	51.82 ₪

סה"כ לדייר:

פסגה	גבע	שפל	סה"כ	שיא ביקוש
162.79	23.62	166.79	353.20	5.36
₪ 73.97	₪ 8.89	₪ 51.82	₪ 134.69	

סה"כ צריכה  
 סה"כ לתשלום

₪ 0.00	<b>תשלום קבוע</b>	
₪ 0.00	<b>תשלום עבור גודל חיבור בKVA (0x0)</b>	
₪ 134.69	<b>סה"כ לתשלום</b>	<b>לא כולל מע"מ</b>

התפלגות חיוב בש"ח לפי תע"ז

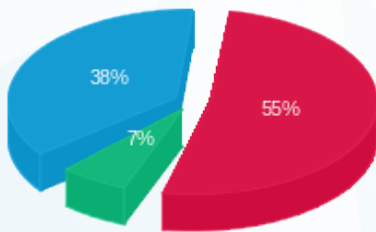

פסגה (₪ 73.97) 55%  
 גבע (₪ 8.89) 7%  
 שפל (₪ 51.82) 38%

הסטוריית צריכה בקוט"ש

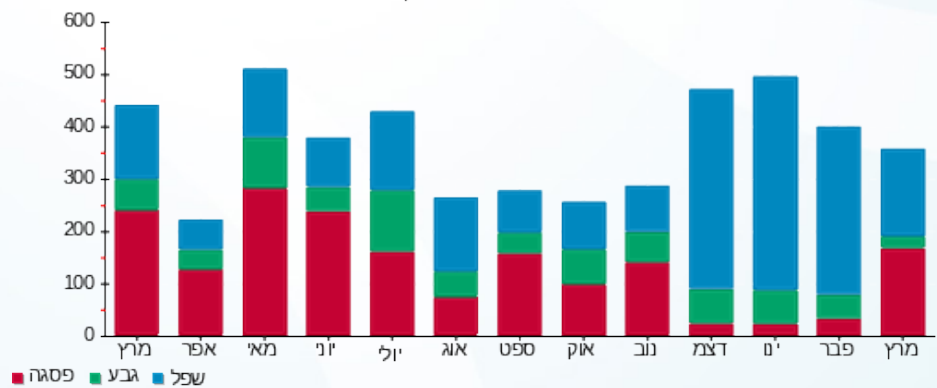



01/04/20

תאריך הפקדה:

שם דייר: בנין 104 - דירה 107

31/03/20

תאריך קריאה נוכחית:

שם אתר: מעונות בר אילן

01/03/20

תאריך קריאה קודמת:

לקוח/ה נכבד/ה, אנו מתכבדים להגיש את חישוב צריכת החשמל לתקופה 01/03/20 - 31/03/20:

בנין 104 - דירה 107 - 14 - 16226556(0x0)

סוג תעריף	סוג צריכה	קריאה קודמת	קריאה נוכחית	סה"כ צריכה בקוט"ש	מחיר לקוט"ש בא"ג	סה"כ לתשלום
פרטי חשבון עבור תאריכים:						
777	פסגה	01/03/20	31/03/20	50.10	45.44	22.76 ₪
778	גבע	1,304.06	1,319.15	15.09	37.65	5.68 ₪
779	שפל	4,672.27	4,718.35	46.07	31.07	14.32 ₪

סה"כ לדייר:

פסגה	גבע	שפל	סה"כ	שיא ביקוש
50.10	15.09	46.07	111.26	4.25
22.76 ₪	5.68 ₪	14.32 ₪	42.76 ₪	

סה"כ צריכה

סה"כ לתשלום

0.00 ₪	תשלום קבוע	
0.00 ₪	תשלום עבור גודל חיבור בKVA (0x0)	
42.76 ₪	סה"כ לתשלום	לא כולל מע"מ

התפלגות חיוב בש"ח לפי תע"ז

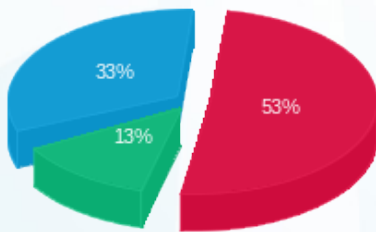

■ פסגה (22.76 ₪)  
■ גבע (5.68 ₪)  
■ שפל (14.32 ₪)

הסטוריית צריכה בקוט"ש

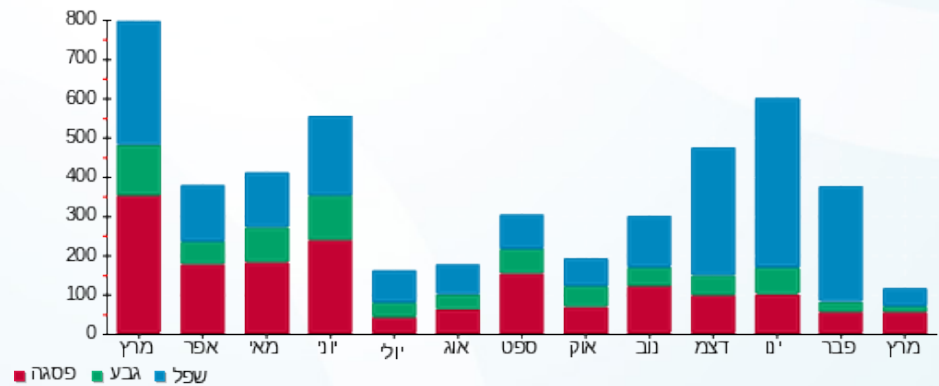



01/04/20 תאריך הפקדה:  
 31/03/20 תאריך קריאה נוכחית:  
 01/03/20 תאריך קריאה קודמת:

שם דייר: בנין 104 - דירה 201  
 שם אתר: מעונות בר אילן

לקוח/ה נכבד/ה, אנו מתכבדים להגיש את חישוב צריכת החשמל לתקופה **01/03/20 - 31/03/20**:

בנין 104 - דירה 201 - 1 - 16254115 (0x0)

סוג תעריף	סוג צריכה	קריאה קודמת	קריאה נוכחית	סה"כ צריכה בקוט"ש	מחיר לקוט"ש בא"ג	סה"כ לתשלום
פרטי חשבון עבור תאריכים:						
777	פסגה	01/03/20	31/03/20	118.55	45.44	53.87 ₪
778	גבע	677.30	777.80	100.50	37.65	37.84 ₪
779	שפל	1,786.40	1,864.35	77.95	31.07	24.22 ₪

סה"כ לדייר:

פסגה	גבע	שפל	סה"כ	שיא ביקוש
118.55	100.50	77.95	297.00	8.64
₪ 53.87	₪ 37.84	₪ 24.22	₪ 115.93	

סה"כ צריכה  
 סה"כ לתשלום

₪ 0.00	<b>תשלום קבוע</b>	
₪ 0.00	<b>תשלום עבור גודל חיבור בKVA (0x0)</b>	
₪ 115.93	<b>סה"כ לתשלום</b>	<b>לא כולל מע"מ</b>

התפלגות חיוב בש"ח לפי תעו"ז

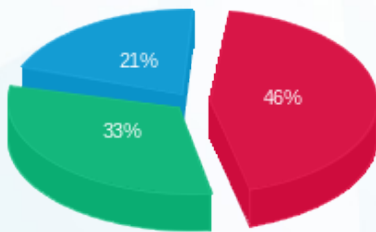

פסגה (₪ 53.87)  
 גבע (₪ 37.84)  
 שפל (₪ 24.22)

הסטוריית צריכה בקוט"ש

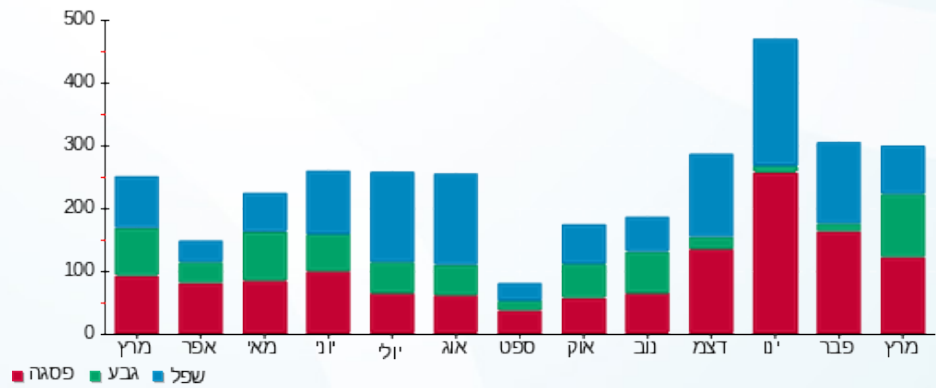



01/04/20 תאריך הפקה:  
 31/03/20 תאריך קריאה נוכחית:  
 01/03/20 תאריך קריאה קודמת:

שם דייר: בנין 104 - דירה 202  
 שם אתר: מעונות בר אילן

לקוח/ה נכבד/ה, אנו מתכבדים להגיש את חישוב צריכת החשמל לתקופה 01/03/20 - 31/03/20:

בנין 104 - דירה 202 - 2 - 16254115(0x0)

סוג תעריף	סוג צריכה	קריאה קודמת	קריאה נוכחית	סה"כ צריכה בקוט"ש	מחיר לקוט"ש בא"ג	סה"כ לתשלום
פרטי חשבון עבור תאריכים:						
777	פסגה	01/03/20	31/03/20	188.05	45.44	85.45 ₪
778	גבע	1,521.45	1,669.55	148.10	37.65	55.76 ₪
779	שפל	4,040.90	4,255.80	214.90	31.07	66.77 ₪

סה"כ לדייר:

פסגה	גבע	שפל	סה"כ	שיא ביקוש
188.05	148.10	214.90	551.05	6.81
₪ 85.45	₪ 55.76	₪ 66.77	₪ 207.98	

סה"כ צריכה  
 סה"כ לתשלום

₪ 0.00	תשלום קבוע	
₪ 0.00	תשלום עבור גודל חיבור בKVA (0x0)	
₪ 207.98	סה"כ לתשלום	לא כולל מע"מ

התפלגות חיוב בש"ח לפי תעו"ז

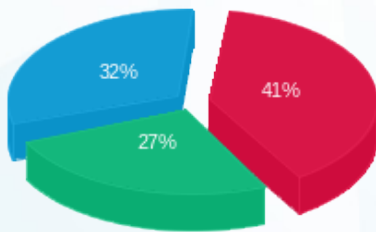

פסגה (₪ 85.45)  
 גבע (₪ 55.76)  
 שפל (₪ 66.77)

הסטוריית צריכה בקוט"ש

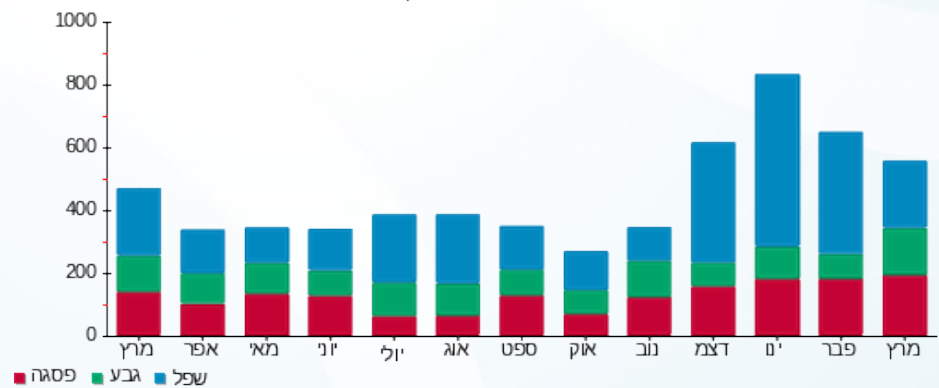



01/04/20 תאריך הפקדה:  
 31/03/20 תאריך קריאה נוכחית:  
 01/03/20 תאריך קריאה קודמת:

שם דייר: בנין 104 - דירה 203  
 שם אתר: מעונות בר אילן

לקוח/ה נכבד/ה, אנו מתכבדים להגיש את חישוב צריכת החשמל לתקופה **01/03/20 - 31/03/20**:

בנין 104 - דירה 203 - 3 - 16254115(0x0)

סוג תעריף	סוג צריכה	קריאה קודמת	קריאה נוכחית	סה"כ צריכה בקוט"ש	מחיר לקוט"ש בא"ג	סה"כ לתשלום
פרטי חשבון עבור תאריכים:						
777	פסגה	01/03/20	31/03/20	228.20	45.44	103.69 ₪
778	גבע	1,618.40	1,730.30	111.90	37.65	42.13 ₪
779	שפל	5,335.00	5,505.80	170.80	31.07	53.07 ₪

סה"כ לדייר:

פסגה	גבע	שפל	סה"כ	שיא ביקוש
228.20	111.90	170.80	510.90	5.36
103.69 ₪	42.13 ₪	53.07 ₪	198.89 ₪	

סה"כ צריכה  
 סה"כ לתשלום

0.00 ₪	<b>תשלום קבוע</b>	
0.00 ₪	<b>תשלום עבור גודל חיבור בKVA (0x0)</b>	
198.89 ₪	<b>סה"כ לתשלום</b>	<b>לא כולל מע"מ</b>

התפלגות חיוב בש"ח לפי תעו"ז

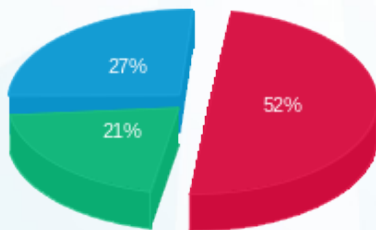

פסגה (103.69 ₪) ■  
 גבע (42.13 ₪) ■  
 שפל (53.07 ₪) ■

הסטוריית צריכה בקוט"ש

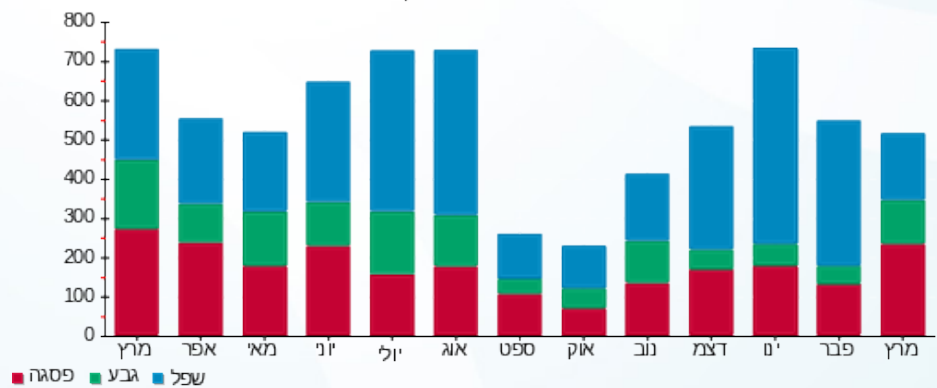

01/04/20 תאריך הפקה:  
 31/03/20 תאריך קריאה נוכחית:  
 01/03/20 תאריך קריאה קודמת:

שם דייר: בנין 104 - דירה 204  
 שם אתר: מעונות בר אילן

**לקוח/ה נכבד/ה, אנו מתכבדים להגיש את חישוב צריכת החשמל לתקופה 01/03/20 - 31/03/20:**

בנין 104 - דירה 204 - 4 - 16254115(0x0)

סוג תעריף	סוג צריכה	קריאה קודמת	קריאה נוכחית	סה"כ צריכה בקוט"ש	מחיר לקוט"ש בא"ג	סה"כ לתשלום
פרטי חשבון עבור תאריכים:						
777	פסגה	01/03/20	31/03/20	33.75	45.44	15.34 ₪
778	גבע	255.60	271.25	15.65	37.65	5.89 ₪
779	שפל	1,041.55	1,070.15	28.60	31.07	8.89 ₪

סה"כ לדייר:

פסגה	גבע	שפל	סה"כ	שיא ביקוש
33.75	15.65	28.60	78.00	3.53
15.34 ₪	5.89 ₪	8.89 ₪	30.11 ₪	

סה"כ צריכה  
 סה"כ לתשלום

0.00 ₪	<b>תשלום קבוע</b>	
0.00 ₪	<b>תשלום עבור גודל חיבור בKVA (0x0)</b>	
30.11 ₪	<b>סה"כ לתשלום</b>	<b>לא כולל מע"מ</b>

התפלגות חיוב בש"ח לפי תעו"ז

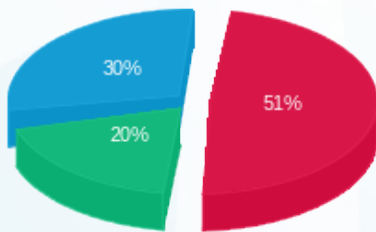

פסגה (15.34 ₪)  
 גבע (5.89 ₪)  
 שפל (8.89 ₪)

הסטוריית צריכה בקוט"ש

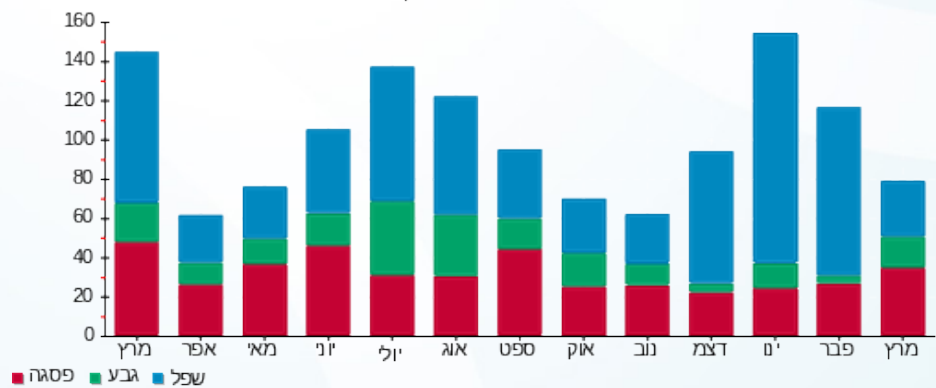



01/04/20

תאריך הפקה:

שם דייר: בנין 104 - דירה 205

31/03/20

תאריך קריאה נוכחית:

שם אתר: מעונות בר אילן

01/03/20

תאריך קריאה קודמת:

לקוח/ה נכבד/ה, אנו מתכבדים להגיש את חישוב צריכת החשמל לתקופה 01/03/20 - 31/03/20:

בנין 104 - דירה 205 - 1 - 16254111(0x0)

סוג תעריף	סוג צריכה	קריאה קודמת	קריאה נוכחית	סה"כ צריכה בקוט"ש	מחיר לקוט"ש בא"ג	סה"כ לתשלום
פרטי חשבון עבור תאריכים:						
777	פסגה	01/03/20	31/03/20	194.90	45.44	88.56 ₪
778	גבע	1,535.45	1,634.15	98.70	37.65	37.16 ₪
779	שפל	4,438.65	4,651.30	212.65	31.07	66.07 ₪

סה"כ לדייר:

פסגה	גבע	שפל	סה"כ	שיא ביקוש
194.90	98.70	212.65	506.25	5.76
₪ 88.56	₪ 37.16	₪ 66.07	₪ 191.79	

סה"כ צריכה

סה"כ לתשלום

₪ 0.00	תשלום קבוע	
₪ 0.00	תשלום עבור גודל חיבור בKVA (0x0)	
₪ 191.79	סה"כ לתשלום	לא כולל מע"מ

התפלגות חיוב בש"ח לפי תעו"ז

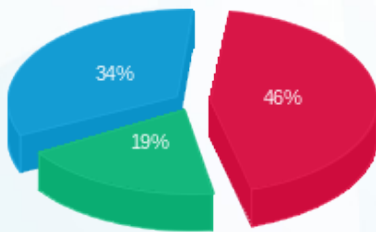

- פסגה (₪ 88.56)
- גבע (₪ 37.16)
- שפל (₪ 66.07)

הסטוריית צריכה בקוט"ש

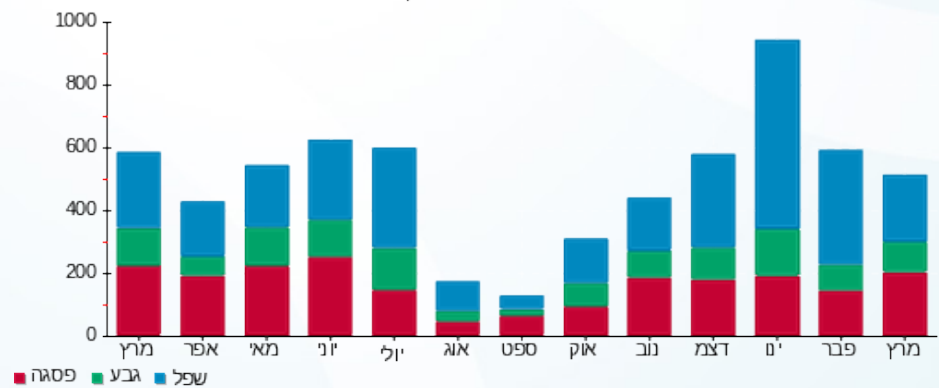



01/04/20 תאריך הפקה:  
 31/03/20 תאריך קריאה נוכחית:  
 01/03/20 תאריך קריאה קודמת:

שם דייר: בנין 104 - דירה 206  
 שם אתר: מעונות בר אילן

לקוח/ה נכבד/ה, אנו מתכבדים להגיש את חישוב צריכת החשמל לתקופה 01/03/20 - 31/03/20:

בנין 104 - דירה 206 - 2 - 16254111(0x0)

סוג תעריף	סוג צריכה	קריאה קודמת	קריאה נוכחית	סה"כ צריכה בקוט"ש	מחיר לקוט"ש בא"ג	סה"כ לתשלום
פרטי חשבון עבור תאריכים:						
777	פסגה	01/03/20	31/03/20	100.10	45.44	45.49 ₪
778	גבע	1,172.50	1,208.60	36.10	37.65	13.59 ₪
779	שפל	3,765.00	3,903.90	138.90	31.07	43.16 ₪

סה"כ לדייר:

פסגה	גבע	שפל	סה"כ	שיא ביקוש
100.10	36.10	138.90	275.10	5.98
₪ 45.49	₪ 13.59	₪ 43.16	₪ 102.23	

סה"כ צריכה  
 סה"כ לתשלום

₪ 0.00	<b>תשלום קבוע</b>	
₪ 0.00	<b>תשלום עבור גודל חיבור בKVA (0x0)</b>	
₪ 102.23	<b>סה"כ לתשלום</b>	<b>לא כולל מע"מ</b>

התפלגות חיוב בש"ח לפי תע"ז

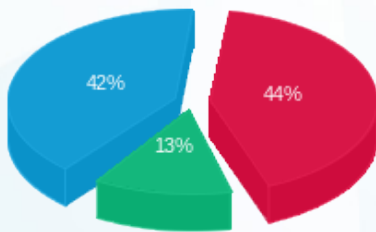

פסגה (₪ 45.49) 44%  
 גבע (₪ 13.59) 13%  
 שפל (₪ 43.16) 42%

הסטוריית צריכה בקוט"ש

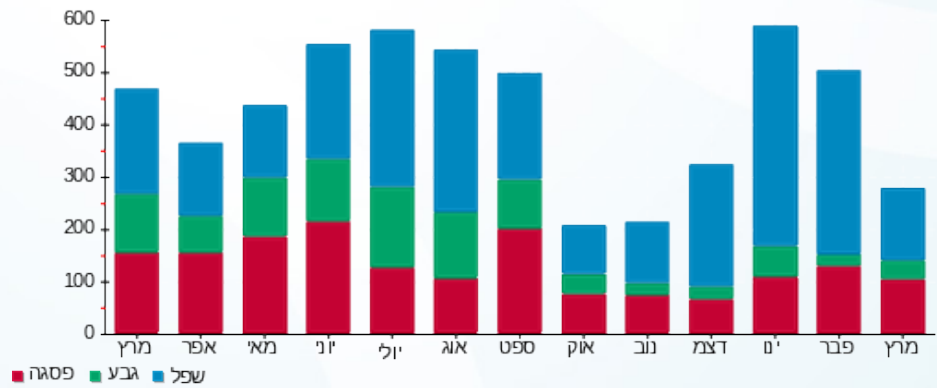



01/04/20 תאריך הפקה:  
 31/03/20 תאריך קריאה נוכחית:  
 01/03/20 תאריך קריאה קודמת:

שם דייר: בנין 104 - דירה 207  
 שם אתר: מעונות בר אילן

לקוח/ה נכבד/ה, אנו מתכבדים להגיש את חישוב צריכת החשמל לתקופה 01/03/20 - 31/03/20:

בנין 104 - דירה 207 - 3 - 16254111(0x0)

סוג תעריף	סוג צריכה	קריאה קודמת	קריאה נוכחית	סה"כ צריכה בקוט"ש	מחיר לקוט"ש בא"ג	סה"כ לתשלום
פרטי חשבון עבור תאריכים:						
777	פסגה	01/03/20	31/03/20	150.90	45.44	68.57 ₪
778	גבע	1,391.15	1,469.65	78.50	37.65	29.56 ₪
779	שפל	4,277.20	4,419.00	141.80	31.07	44.06 ₪

סה"כ לדייר:

פסגה	גבע	שפל	סה"כ	שיא ביקוש
150.90	78.50	141.80	371.20	5.46
₪ 68.57	₪ 29.56	₪ 44.06	₪ 142.18	

סה"כ צריכה  
 סה"כ לתשלום

₪ 0.00	תשלום קבוע	
₪ 0.00	תשלום עבור גודל חיבור בKVA (0x0)	
₪ 142.18	סה"כ לתשלום	לא כולל מע"מ

התפלגות חיוב בש"ח לפי תע"ז

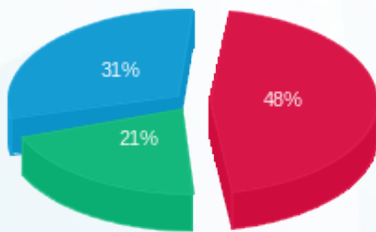

פסגה (₪ 68.57)  
 גבע (₪ 29.56)  
 שפל (₪ 44.06)

הסטוריית צריכה בקוט"ש

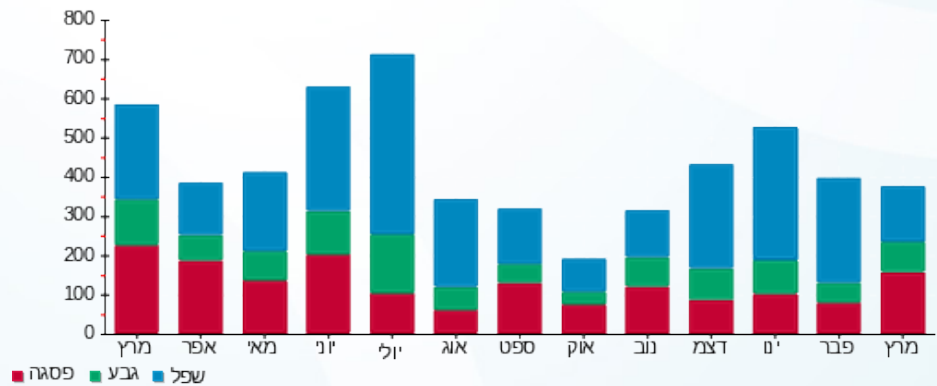



01/04/20

תאריך הפקה:

שם דייר: בנין 106 - דירה 001

31/03/20

תאריך קריאה נוכחית:

שם אתר: מעונות בר אילן

01/03/20

תאריך קריאה קודמת:

לקוח/ה נכבד/ה, אנו מתכבדים להגיש את חישוב צריכת החשמל לתקופה 01/03/20 - 31/03/20:

בנין 106 - דירה 001 - 11 - 16226468(0x0)

סוג תעריף	סוג צריכה	קריאה קודמת	קריאה נוכחית	סה"כ צריכה בקוט"ש	מחיר לקוט"ש בא"ג	סה"כ לתשלום
פרטי חשבון עבור תאריכים:						
777	פסגה	01/03/20	31/03/20	62.20	45.44	28.26 ₪
778	גבע	1,424.85	1,442.80	17.95	37.65	6.76 ₪
779	שפל	3,447.45	3,478.25	30.80	31.07	9.57 ₪

סה"כ לדייר:

פסגה	גבע	שפל	סה"כ	שיא ביקוש
62.20	17.95	30.80	110.95	4.75
28.26 ₪	6.76 ₪	9.57 ₪	44.59 ₪	

סה"כ צריכה

סה"כ לתשלום

0.00 ₪	תשלום קבוע	
0.00 ₪	תשלום עבור גודל חיבור בKVA (0x0)	
44.59 ₪	סה"כ לתשלום	לא כולל מע"מ

התפלגות חיוב בש"ח לפי תע"ז

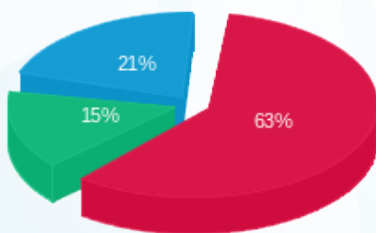

■ פסגה (28.26 ₪)  
■ גבע (6.76 ₪)  
■ שפל (9.57 ₪)

הסטוריית צריכה בקוט"ש

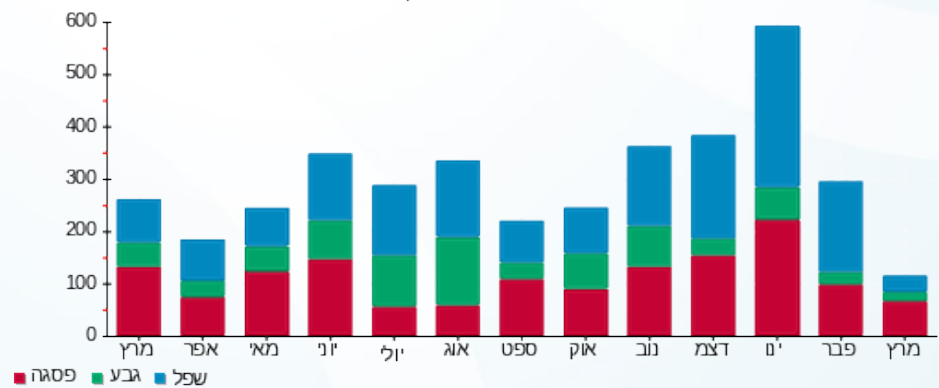

■ פסגה ■ גבע ■ שפל





01/04/20 תאריך הפקה:  
 31/03/20 תאריך קריאה נוכחית:  
 01/03/20 תאריך קריאה קודמת:

שם דייר: בנין 106 - דירה 002  
 שם אתר: מעונות בר אילן

לקוח/ה נכבד/ה, אנו מתכבדים להגיש את חישוב צריכת החשמל לתקופה 01/03/20 - 31/03/20:

בנין 106 - דירה 002 - קומת כניסה - 12 - 16226468(0x0)

סוג תעריף	סוג צריכה	קריאה קודמת	קריאה נוכחית	סה"כ צריכה בקוט"ש	מחיר לקוט"ש בא"ג	סה"כ לתשלום
פרטי חשבון עבור תאריכים:						
777	פסגה	01/03/20	31/03/20	49.35	45.44	22.42 ₪
778	גבע	1,832.95	1,851.80	18.85	37.65	7.10 ₪
779	שפל	4,674.75	4,708.05	33.30	31.07	10.35 ₪

סה"כ לדייר:

פסגה	גבע	שפל	סה"כ	שיא ביקוש
49.35	18.85	33.30	101.50	3.76
22.42 ₪	7.10 ₪	10.35 ₪	39.87 ₪	

סה"כ צריכה  
 סה"כ לתשלום

0.00 ₪	תשלום קבוע	
0.00 ₪	תשלום עבור גודל חיבור בKVA (0x0)	
39.87 ₪	סה"כ לתשלום	לא כולל מע"מ

התפלגות חיוב בש"ח לפי תעו"ז

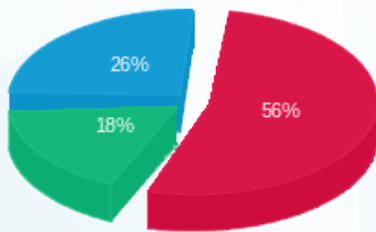

■ פסגה (22.42 ₪)  
 ■ גבע (7.10 ₪)  
 ■ שפל (10.35 ₪)

הסטוריית צריכה בקוט"ש

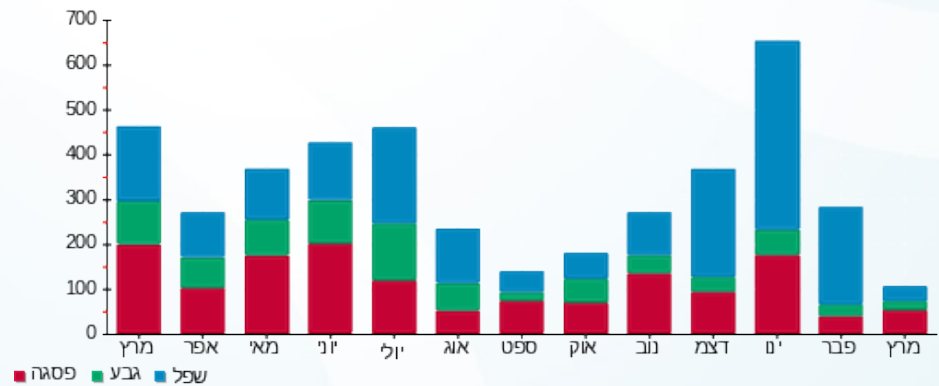

01/04/20 תאריך הפקה:  
 31/03/20 תאריך קריאה נוכחית:  
 01/03/20 תאריך קריאה קודמת:

שם דייר: בנין 106 - דירה 003  
 שם אתר: מעונות בר אילן

**לקוח/ה נכבד/ה, אנו מתכבדים להגיש את חישוב צריכת החשמל לתקופה 01/03/20 - 31/03/20:**

בנין 106 - דירה 003 - 13 - 16226468(0x0)

סוג תעריף	סוג צריכה	קריאה קודמת	קריאה נוכחית	סה"כ צריכה בקוט"ש	מחיר לקוט"ש בא"ג	סה"כ לתשלום
פרטי חשבון עבור תאריכים:						
777	פסגה	01/03/20	31/03/20	11.80	45.44	5.36 ₪
778	גבע	394.25	398.35	4.10	37.65	1.54 ₪
779	שפל	1,401.05	1,410.75	9.70	31.07	3.01 ₪

סה"כ לדייר:

פסגה	גבע	שפל	סה"כ	שיא ביקוש
11.80	4.10	9.70	25.60	1.81
₪ 5.36	₪ 1.54	₪ 3.01	₪ 9.92	

סה"כ צריכה  
 סה"כ לתשלום

₪ 0.00	<b>תשלום קבוע</b>	
₪ 0.00	<b>תשלום עבור גודל חיבור בKVA (0x0)</b>	
₪ 9.92	<b>סה"כ לתשלום</b>	<b>לא כולל מע"מ</b>

התפלגות חיוב בש"ח לפי תע"ז

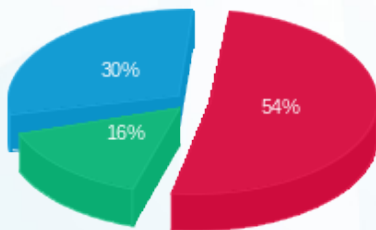

פסגה (₪ 5.36) ■  
 גבע (₪ 1.54) ■  
 שפל (₪ 3.01) ■

הסטוריית צריכה בקוט"ש

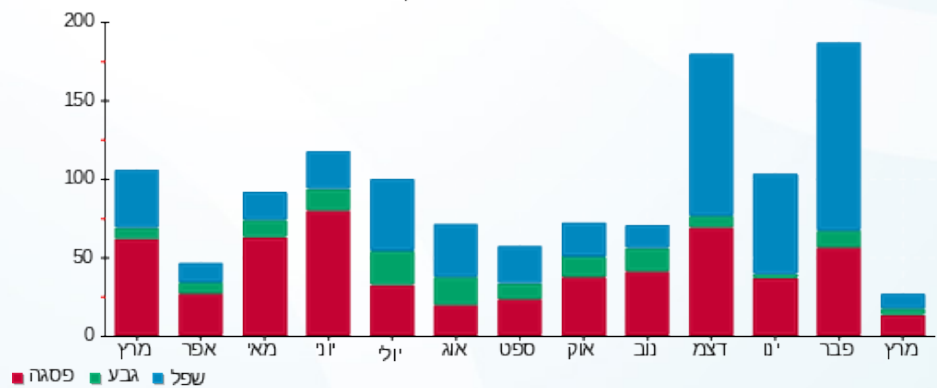



01/04/20 תאריך הפקה:  
 31/03/20 תאריך קריאה נוכחית:  
 01/03/20 תאריך קריאה קודמת:

שם דייר: בנין 106 - דירה 004  
 שם אתר: מעונות בר אילן

לקוח/ה נכבד/ה, אנו מתכבדים להגיש את חישוב צריכת החשמל לתקופה **01/03/20 - 31/03/20**:

בנין 106 - דירה 004 - 1 - 16092206(0x0)

סוג תעריף	סוג צריכה	קריאה קודמת	קריאה נוכחית	סה"כ צריכה בקוט"ש	מחיר לקוט"ש בא"ג	סה"כ לתשלום
פרטי חשבון עבור תאריכים:						
777	פסגה	01/03/20	31/03/20	54.60	45.44	24.81 ₪
778	גבע	638.05	656.75	18.70	37.65	7.04 ₪
779	שפל	2,607.15	2,654.10	46.95	31.07	14.59 ₪

סה"כ לדייר:

פסגה	גבע	שפל	סה"כ	שיא ביקוש
54.60	18.70	46.95	120.25	98.20
24.81 ₪	7.04 ₪	14.59 ₪	46.44 ₪	

סה"כ צריכה  
 סה"כ לתשלום

0.00 ₪	<b>תשלום קבוע</b>	
0.00 ₪	<b>תשלום עבור גודל חיבור בKVA (0x0)</b>	
46.44 ₪	<b>סה"כ לתשלום</b>	<b>לא כולל מע"מ</b>

התפלגות חיוב בש"ח לפי תע"ז

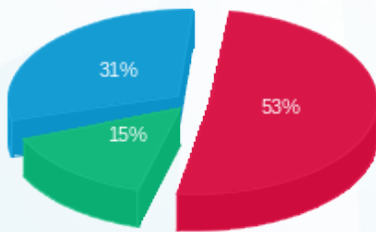

פסגה (24.81 ₪) ■  
 גבע (7.04 ₪) ■  
 שפל (14.59 ₪) ■

הסטוריית צריכה בקוט"ש

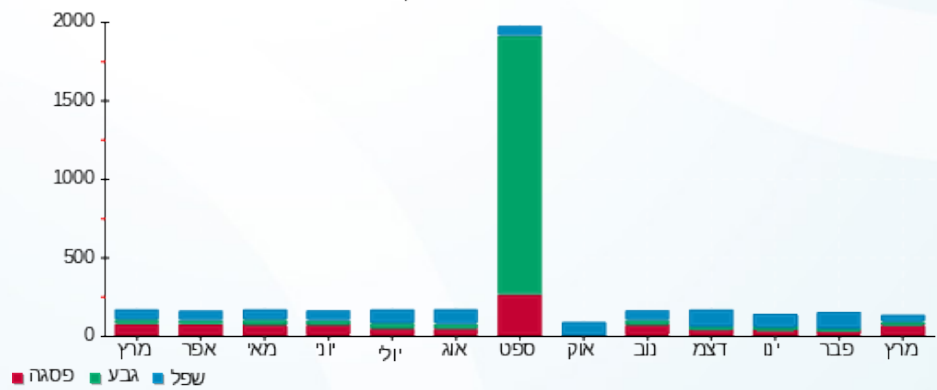

01/04/20 תאריך הפקה:  
 31/03/20 תאריך קריאה נוכחית:  
 01/03/20 תאריך קריאה קודמת:

שם דייר: בנין 106 - דירה 005  
 שם אתר: מעונות בר אילן

**לקוח/ה נכבד/ה, אנו מתכבדים להגיש את חישוב צריכת החשמל לתקופה 01/03/20 - 31/03/20:**

בנין 106 - דירה 005 - קומת כניסה - 2 - 16092206(0x0)

סוג תעריף	סוג צריכה	קריאה קודמת	קריאה נוכחית	סה"כ צריכה בקוט"ש	מחיר לקוט"ש בא"ג	סה"כ לתשלום
פרטי חשבון עבור תאריכים:						
777	פסגה	01/03/20	31/03/20	60.20	45.44	27.35 ₪
778	גבע	644.40	666.40	22.00	37.65	8.28 ₪
779	שפל	2,644.15	2,701.15	57.00	31.07	17.71 ₪

סה"כ לדייר:

פסגה	גבע	שפל	סה"כ	שיא ביקוש
60.20	22.00	57.00	139.20	98.20
27.35 ₪	8.28 ₪	17.71 ₪	53.35 ₪	

סה"כ צריכה  
 סה"כ לתשלום

0.00 ₪	<b>תשלום קבוע</b>	
0.00 ₪	<b>תשלום עבור גודל חיבור בKVA (0x0)</b>	
53.35 ₪	<b>סה"כ לתשלום</b>	<b>לא כולל מע"מ</b>

התפלגות חיוב בש"ח לפי תעו"ז

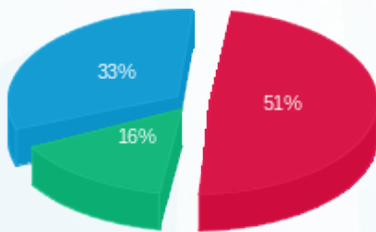

■ פסגה (27.35 ₪)  
 ■ גבע (8.28 ₪)  
 ■ שפל (17.71 ₪)

הסטוריית צריכה בקוט"ש

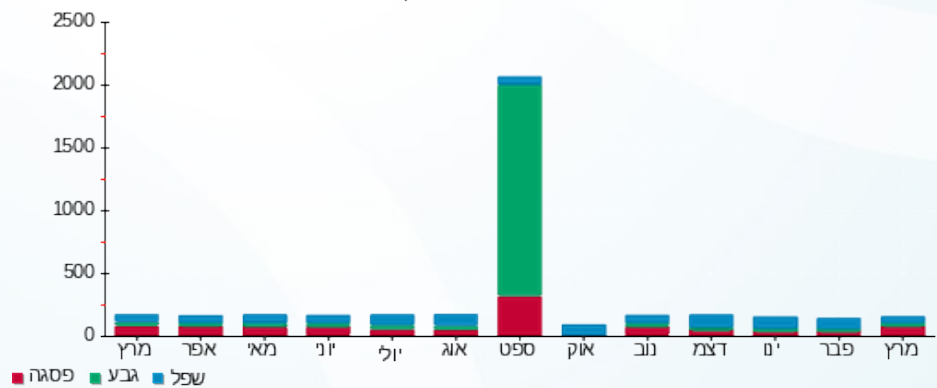



01/04/20 תאריך הפקה:  
 31/03/20 תאריך קריאה נוכחית:  
 01/03/20 תאריך קריאה קודמת:

שם דייר: בניין 106 - דירה 006  
 שם אתר: מעונות בר אילן

לקוח/ה נכבד/ה, אנו מתכבדים להגיש את חישוב צריכת החשמל לתקופה 01/03/20 - 31/03/20:

בניין 106 - דירה 006 - קומת כניסה - 3 - 16092206 (0x0)

סוג תעריף	סוג צריכה	קריאה קודמת	קריאה נוכחית	סה"כ צריכה בקוט"ש	מחיר לקוט"ש בא"ג	סה"כ לתשלום
פרטי חשבון עבור תאריכים:						
777	פסגה	01/03/20	31/03/20	52.80	45.44	23.99 ₪
778	גבע	695.75	714.95	19.20	37.65	7.23 ₪
779	שפל	2,899.95	2,948.55	48.60	31.07	15.10 ₪

סה"כ לדייר:

פסגה	גבע	שפל	סה"כ	שיא ביקוש
52.80	19.20	48.60	120.60	98.26
23.99 ₪	7.23 ₪	15.10 ₪	46.32 ₪	

סה"כ צריכה  
 סה"כ לתשלום

0.00 ₪	תשלום קבוע	
0.00 ₪	תשלום עבור גודל חיבור בKVA (0x0)	
46.32 ₪	סה"כ לתשלום	לא כולל מע"מ

התפלגות חיוב בש"ח לפי תעו"ז

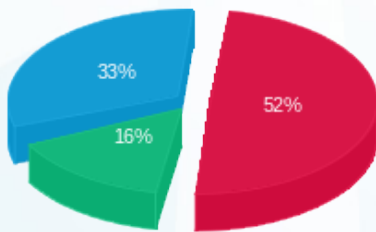

פסגה (23.99 ₪)  
 גבע (7.23 ₪)  
 שפל (15.10 ₪)

הסטוריית צריכה בקוט"ש

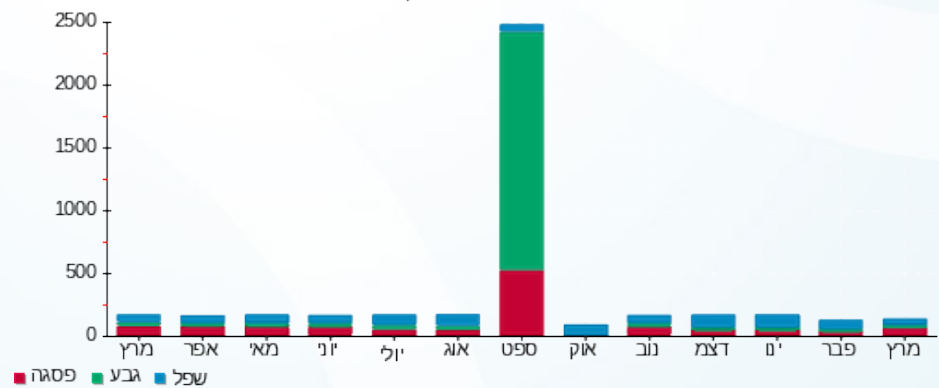



01/04/20 תאריך הפקדה:  
 31/03/20 תאריך קריאה נוכחית:  
 01/03/20 תאריך קריאה קודמת:

שם דייר: בניין 106 - דירה 007  
 שם אתר: מעונות בר אילן

לקוח/ה נכבד/ה, אנו מתכבדים להגיש את חישוב צריכת החשמל לתקופה **01/03/20 - 31/03/20**:

דירה 007 - 4 - 16092206 (0x0)

סוג תעריף	סוג צריכה	קריאה קודמת	קריאה נוכחית	סה"כ צריכה בקוט"ש	מחיר לקוט"ש בא"ג	סה"כ לתשלום
פרטי חשבון עבור תאריכים:						
777	פסגה	01/03/20	31/03/20	57.15	45.44	25.97 ₪
778	גבע	657.50	678.55	21.05	37.65	7.93 ₪
779	שפל	2,630.60	2,684.70	54.10	31.07	16.81 ₪

סה"כ לדייר:

פסגה	גבע	שפל	סה"כ	שיא ביקוש
57.15	21.05	54.10	132.30	98.27
25.97 ₪	7.93 ₪	16.81 ₪	50.70 ₪	

סה"כ צריכה  
 סה"כ לתשלום

0.00 ₪	<b>תשלום קבוע</b>	
0.00 ₪	<b>תשלום עבור גודל חיבור בKVA (0x0)</b>	
50.70 ₪	<b>סה"כ לתשלום</b>	<b>לא כולל מע"מ</b>

התפלגות חיוב בש"ח לפי תעו"ז

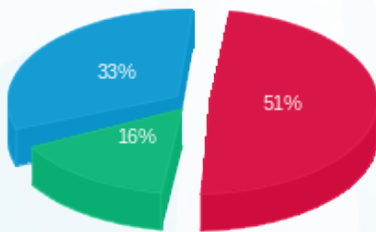

■ פסגה (25.97 ₪)  
 ■ גבע (7.93 ₪)  
 ■ שפל (16.81 ₪)

הסטוריית צריכה בקוט"ש

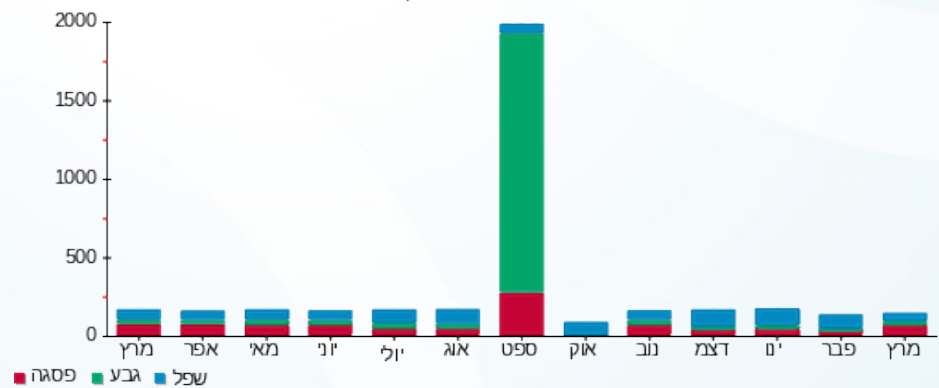



01/04/20 תאריך הפקה:  
 31/03/20 תאריך קריאה נוכחית:  
 01/03/20 תאריך קריאה קודמת:

שם דייר: בנין 106 - דירה 101  
 שם אתר: מעונות בר אילן

לקוח/ה נכבד/ה, אנו מתכבדים להגיש את חישוב צריכת החשמל לתקופה 01/03/20 - 31/03/20:

בנין 106 - דירה 101 - קומה 1 - 15114170 (0x0)

סוג תעריף	סוג צריכה	קריאה קודמת	קריאה נוכחית	סה"כ צריכה בקוט"ש	מחיר לקוט"ש בא"ג	סה"כ לתשלום
פרטי חשבון עבור תאריכים:						
777	פסגה	01/03/20	31/03/20	2,806.90	45.44	108.33 ₪
778	גבע	1,152.05	1,253.30	101.25	37.65	38.12 ₪
779	שפל	4,153.45	4,417.40	263.95	31.07	82.01 ₪

סה"כ לדייר:

פסגה	גבע	שפל	סה"כ	שיא ביקוש
238.40	101.25	263.95	603.60	5.32
108.33 ₪	38.12 ₪	82.01 ₪	228.46 ₪	

סה"כ צריכה  
 סה"כ לתשלום

0.00 ₪	תשלום קבוע	
0.00 ₪	תשלום עבור גודל חיבור בKVA (0x0)	
228.46 ₪	סה"כ לתשלום	לא כולל מע"מ

התפלגות חיוב בש"ח לפי תע"ז

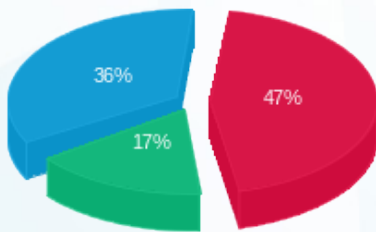

■ פסגה (108.33 ₪)  
 ■ גבע (38.12 ₪)  
 ■ שפל (82.01 ₪)

הסטוריית צריכה בקוט"ש

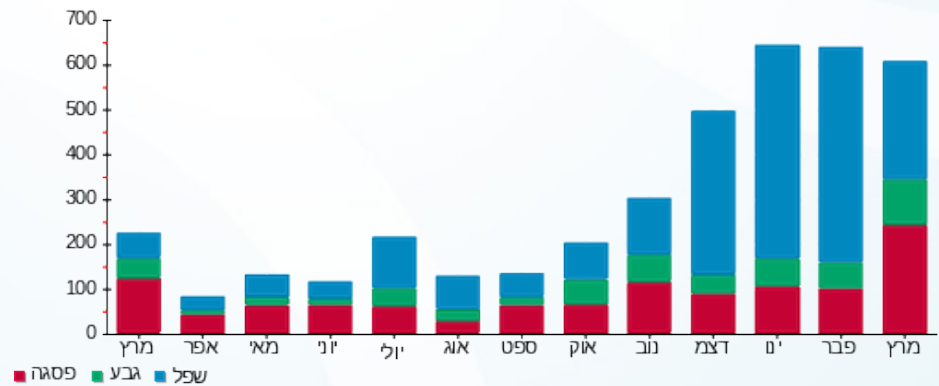



01/04/20

תאריך הפקדה:

שם דייר: בניין 106 - דירה 102

31/03/20

תאריך קריאה נוכחית:

שם אתר: מעונות בר אילן

01/03/20

תאריך קריאה קודמת:

לקוח/ה נכבד/ה, אנו מתכבדים להגיש את חישוב צריכת החשמל לתקופה 01/03/20 - 31/03/20:

בניין 106 - דירה 102 - קומה 1 - 2 - 15114170 (0x0)

סוג תעריף	סוג צריכה	קריאה קודמת	קריאה נוכחית	סה"כ צריכה בקוט"ש	מחיר לקוט"ש בא"ג	סה"כ לתשלום
פרטי חשבון עבור תאריכים:						
777	פסגה	01/03/20	31/03/20	22.20	45.44	10.09 ₪
778	גבע	1,395.85	1,405.35	9.50	37.65	3.58 ₪
779	שפל	3,298.45	3,318.45	20.00	31.07	6.21 ₪

סה"כ לדייר:

פסגה	גבע	שפל	סה"כ	שיא ביקוש
22.20	9.50	20.00	51.70	3.46
10.09 ₪	3.58 ₪	6.21 ₪	19.88 ₪	

סה"כ צריכה

סה"כ לתשלום

0.00 ₪	תשלום קבוע	
0.00 ₪	תשלום עבור גודל חיבור בKVA (0x0)	
19.88 ₪	סה"כ לתשלום	לא כולל מע"מ

התפלגות חיוב בש"ח לפי תע"ז

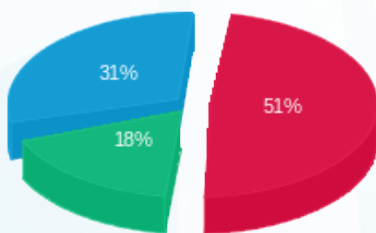

■ פסגה (10.09 ₪)  
■ גבע (3.58 ₪)  
■ שפל (6.21 ₪)

הסטוריית צריכה בקוט"ש

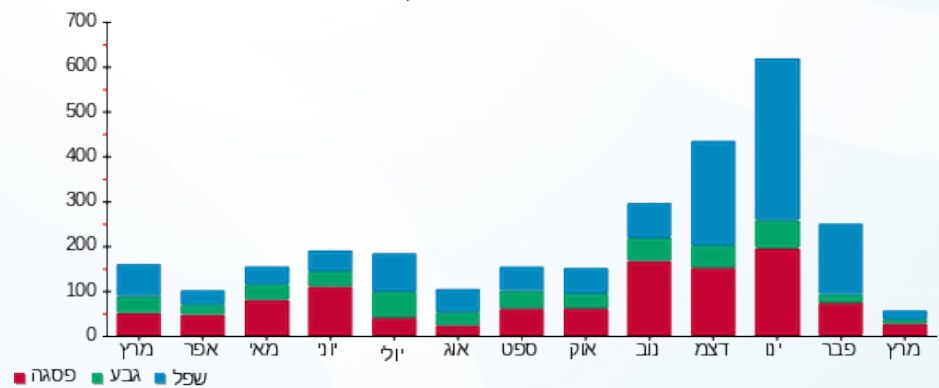

■ פסגה ■ גבע ■ שפל





01/04/20 תאריך הפקה:  
 31/03/20 תאריך קריאה נוכחית:  
 01/03/20 תאריך קריאה קודמת:

שם דייר: בנין 106 - דירה 103  
 שם אתר: מעונות בר אילן

לקוח/ה נכבד/ה, אנו מתכבדים להגיש את חישוב צריכת החשמל לתקופה **01/03/20 - 31/03/20**:

בנין 106 - דירה 103 - 3 - 15114170(0x0)

סוג תעריף	סוג צריכה	קריאה קודמת	קריאה נוכחית	סה"כ צריכה בקוט"ש	מחיר לקוט"ש בא"ג	סה"כ לתשלום
פרטי חשבון עבור תאריכים:						
777	פסגה	01/03/20	31/03/20	34.65	45.44	15.74 ₪
778	גבע	600.75	617.65	16.90	37.65	6.36 ₪
779	שפל	1,362.25	1,379.10	16.85	31.07	5.24 ₪

סה"כ לדייר:

פסגה	גבע	שפל	סה"כ	שיא ביקוש
34.65	16.90	16.85	68.40	3.34
15.74 ₪	6.36 ₪	5.24 ₪	27.34 ₪	

סה"כ צריכה  
 סה"כ לתשלום

0.00 ₪	<b>תשלום קבוע</b>	
0.00 ₪	<b>תשלום עבור גודל חיבור בKVA (0x0)</b>	
27.34 ₪	<b>סה"כ לתשלום</b>	<b>לא כולל מע"מ</b>

התפלגות חיוב בש"ח לפי תע"ז

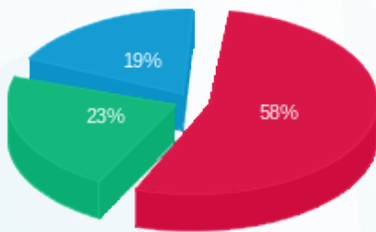

פסגה (15.74 ₪) ■  
 גבע (6.36 ₪) ■  
 שפל (5.24 ₪) ■

הסטוריית צריכה בקוט"ש

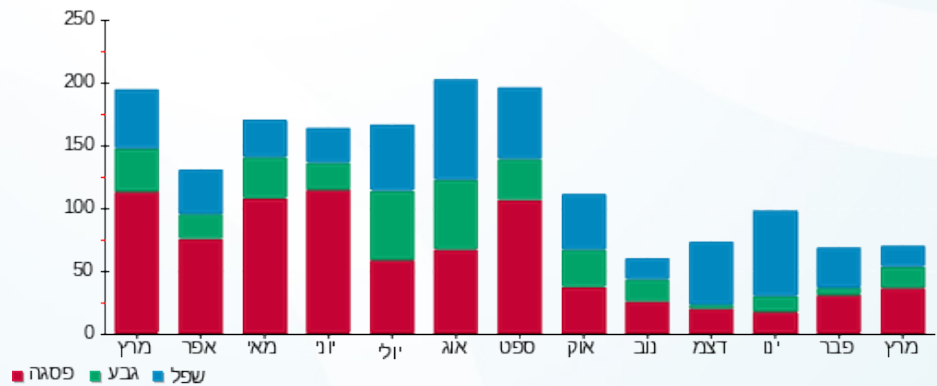



01/04/20

תאריך הפקדה:

שם דייר: בניין 106 - דירה 104

31/03/20

תאריך קריאה נוכחית:

שם אתר: מעונות בר אילן

01/03/20

תאריך קריאה קודמת:

לקוח/ה נכבד/ה, אנו מתכבדים להגיש את חישוב צריכת החשמל לתקופה 01/03/20 - 31/03/20:

בניין 106 - דירה 104 - קומה 1 - 4 - 15114170 (0x0)

סוג תעריף	סוג צריכה	קריאה קודמת	קריאה נוכחית	סה"כ צריכה בקוט"ש	מחיר לקוט"ש בא"ג	סה"כ לתשלום
פרטי חשבון עבור תאריכים:						
777	פסגה	01/03/20	31/03/20	78.40	45.44	35.62 ₪
778	גבע	1,403.60	1,425.85	22.25	37.65	8.38 ₪
779	שפל	4,156.90	4,185.30	28.40	31.07	8.82 ₪

סה"כ לדייר:

פסגה	גבע	שפל	סה"כ	שיא ביקוש
78.40	22.25	28.40	129.05	4.61
₪ 35.62	₪ 8.38	₪ 8.82	₪ 52.83	

סה"כ צריכה

סה"כ לתשלום

₪ 0.00	תשלום קבוע	
₪ 0.00	תשלום עבור גודל חיבור בKVA (0x0)	
₪ 52.83	סה"כ לתשלום	לא כולל מע"מ

התפלגות חיוב בש"ח לפי תע"ז

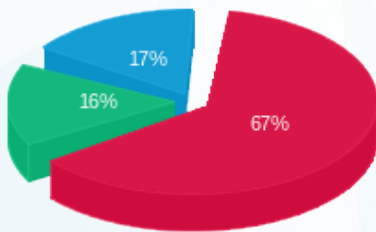

- פסגה (₪ 35.62)
- גבע (₪ 8.38)
- שפל (₪ 8.82)

הסטוריית צריכה בקוט"ש

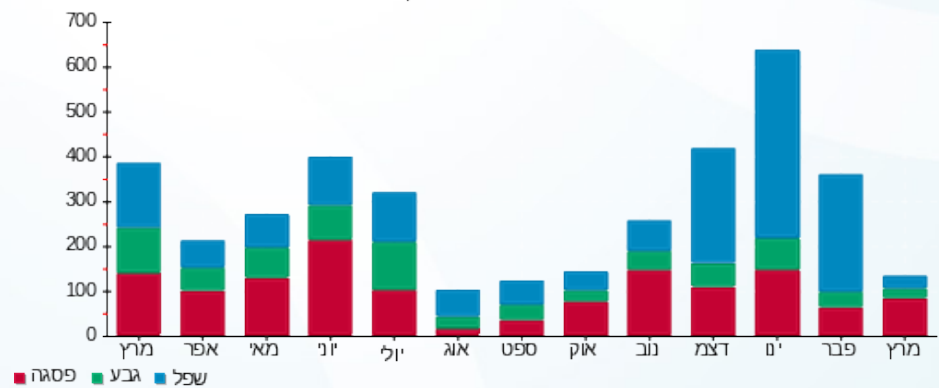

01/04/20 תאריך הפקה:  
 31/03/20 תאריך קריאה נוכחית:  
 01/03/20 תאריך קריאה קודמת:

שם דייר: בנין 106 - דירה 105  
 שם אתר: מעונות בר אילן

**לקוח/ה נכבד/ה, אנו מתכבדים להגיש את חישוב צריכת החשמל לתקופה 01/03/20 - 31/03/20:**

בנין 106 - דירה 105 - קומה 1 - 5 - 15114170 (0x0)

סוג תעריף	סוג צריכה	קריאה קודמת	קריאה נוכחית	סה"כ צריכה בקוט"ש	מחיר לקוט"ש בא"ג	סה"כ לתשלום
פרטי חשבון עבור תאריכים:						
777	פסגה	01/03/20	31/03/20	107.70	45.44	48.94 ₪
778	גבע	1,364.45	1,438.75	74.30	37.65	27.97 ₪
779	שפל	4,244.20	4,347.45	103.25	31.07	32.08 ₪

סה"כ לדייר:

פסגה	גבע	שפל	סה"כ	שיא ביקוש
107.70	74.30	103.25	285.25	6.54
₪ 48.94	₪ 27.97	₪ 32.08	₪ 108.99	

סה"כ צריכה  
 סה"כ לתשלום

₪ 0.00	<b>תשלום קבוע</b>	
₪ 0.00	<b>תשלום עבור גודל חיבור בKVA (0x0)</b>	
₪ 108.99	<b>סה"כ לתשלום</b>	<b>לא כולל מע"מ</b>

התפלגות חיוב בש"ח לפי תעו"ז

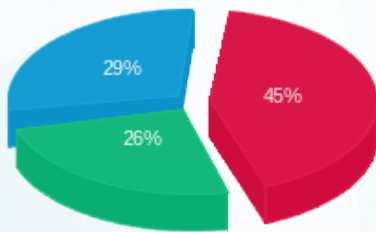

פסגה (₪ 48.94)  
 גבע (₪ 27.97)  
 שפל (₪ 32.08)

הסטוריית צריכה בקוט"ש

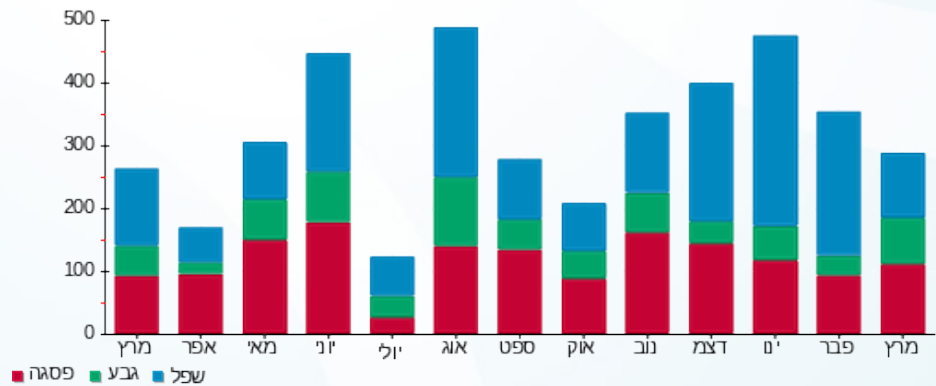



01/04/20

תאריך הפקה:

שם דייר: בניין 106 - דירה 106

31/03/20

תאריך קריאה נוכחית:

שם אתר: מעונות בר אילן

01/03/20

תאריך קריאה קודמת:

לקוח/ה נכבד/ה, אנו מתכבדים להגיש את חישוב צריכת החשמל לתקופה 01/03/20 - 31/03/20:

בניין 106 - דירה 106 - קומה 001 - 6 - 15114170(0x0)

סוג תעריף	סוג צריכה	קריאה קודמת	קריאה נוכחית	סה"כ צריכה בקוט"ש	מחיר לקוט"ש בא"ג	סה"כ לתשלום
פרטי חשבון עבור תאריכים:						
777	פסגה	01/03/20	31/03/20	48.85	45.44	22.20 ₪
778	גבע	992.65	1,012.20	19.55	37.65	7.36 ₪
779	שפל	2,443.50	2,475.80	32.30	31.07	10.04 ₪

סה"כ לדייר:

פסגה	גבע	שפל	סה"כ	שיא ביקוש
48.85	19.55	32.30	100.70	3.98
22.20 ₪	7.36 ₪	10.04 ₪	39.59 ₪	

סה"כ צריכה

סה"כ לתשלום

0.00 ₪	תשלום קבוע	
0.00 ₪	תשלום עבור גודל חיבור בKVA (0x0)	
39.59 ₪	סה"כ לתשלום	לא כולל מע"מ

התפלגות חיוב בש"ח לפי תעו"ז

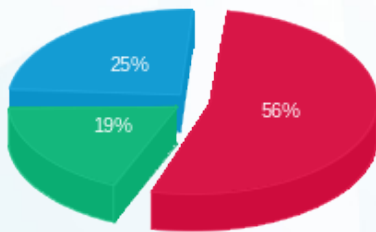

■ פסגה (22.20 ₪)  
■ גבע (7.36 ₪)  
■ שפל (10.04 ₪)

הסטוריית צריכה בקוט"ש

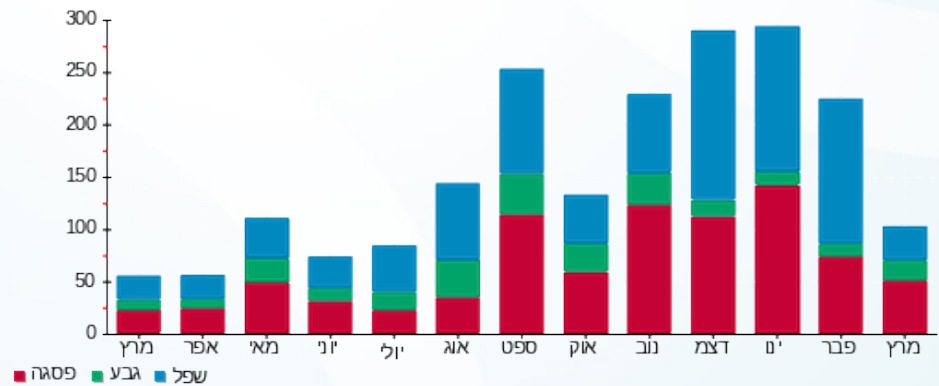



01/04/20 תאריך הפקה:  
 31/03/20 תאריך קריאה נוכחית:  
 01/03/20 תאריך קריאה קודמת:

שם דייר: בנין 106 - דירה 107  
 שם אתר: מעונות בר אילן

לקוח/ה נכבד/ה, אנו מתכבדים להגיש את חישוב צריכת החשמל לתקופה 01/03/20 - 31/03/20:

בנין 106 - דירה 107 - קומה 1 - 7 - 15114170 (0x0)

סוג תעריף	סוג צריכה	קריאה קודמת	קריאה נוכחית	סה"כ צריכה בקוט"ש	מחיר לקוט"ש בא"ג	סה"כ לתשלום
פרטי חשבון עבור תאריכים:						
777	פסגה	01/03/20	31/03/20	29.65	45.44	13.47 ₪
778	גבע	1,780.90	1,816.70	35.80	37.65	13.48 ₪
779	שפל	5,534.80	5,600.60	65.80	31.07	20.44 ₪

סה"כ לדייר:

פסגה	גבע	שפל	סה"כ	שיא ביקוש
29.65	35.80	65.80	131.25	4.76
13.47 ₪	13.48 ₪	20.44 ₪	47.40 ₪	

סה"כ צריכה  
 סה"כ לתשלום

0.00 ₪	תשלום קבוע	
0.00 ₪	תשלום עבור גודל חיבור בKVA (0x0)	
47.40 ₪	סה"כ לתשלום	לא כולל מע"מ

התפלגות חיוב בש"ח לפי תע"ז

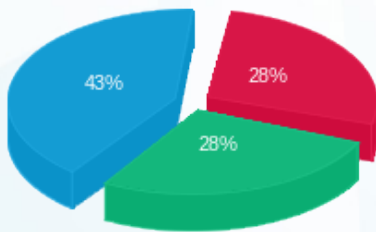

■ פסגה (13.47 ₪)  
 ■ גבע (13.48 ₪)  
 ■ שפל (20.44 ₪)

הסטוריית צריכה בקוט"ש

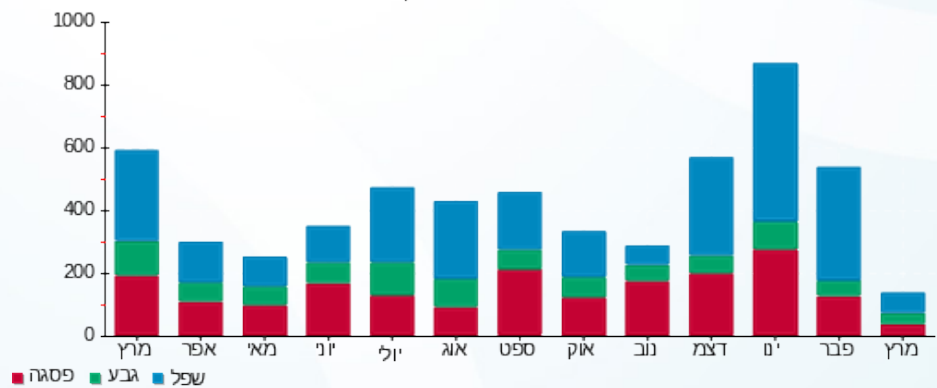

01/04/20 תאריך הפקה:  
 31/03/20 תאריך קריאה נוכחית:  
 01/03/20 תאריך קריאה קודמת:

שם דייר: בנין 106 - דירה 201  
 שם אתר: מעונות בר אילן

**לקוח/ה נכבד/ה, אנו מתכבדים להגיש את חישוב צריכת החשמל לתקופה 01/03/20 - 31/03/20:**

בנין 106 - דירה 201 - קומה 2 - 8 - 15114170 (0x0)

סוג תעריף	סוג צריכה	קריאה קודמת	קריאה נוכחית	סה"כ צריכה בקוט"ש	מחיר לקוט"ש בא"ג	סה"כ לתשלום
פרטי חשבון עבור תאריכים:						
777	פסגה	01/03/20	31/03/20	96.60	45.44	43.90 ₪
778	גבע	1,392.60	1,465.40	72.80	37.65	27.41 ₪
779	שפל	3,861.55	3,970.75	109.20	31.07	33.93 ₪

סה"כ לדייר:

פסגה	גבע	שפל	סה"כ	שיא ביקוש
96.60	72.80	109.20	278.60	4.71
₪ 43.90	₪ 27.41	₪ 33.93	₪ 105.23	

סה"כ צריכה  
 סה"כ לתשלום

₪ 0.00	<b>תשלום קבוע</b>	
₪ 0.00	<b>תשלום עבור גודל חיבור בKVA (0x0)</b>	
₪ 105.23	<b>סה"כ לתשלום</b>	<b>לא כולל מע"מ</b>

התפלגות חיוב בש"ח לפי תע"ז

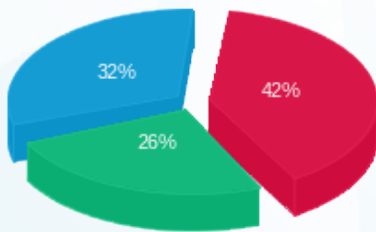

■ פסגה (₪ 43.90)  
 ■ גבע (₪ 27.41)  
 ■ שפל (₪ 33.93)

הסטוריית צריכה בקוט"ש

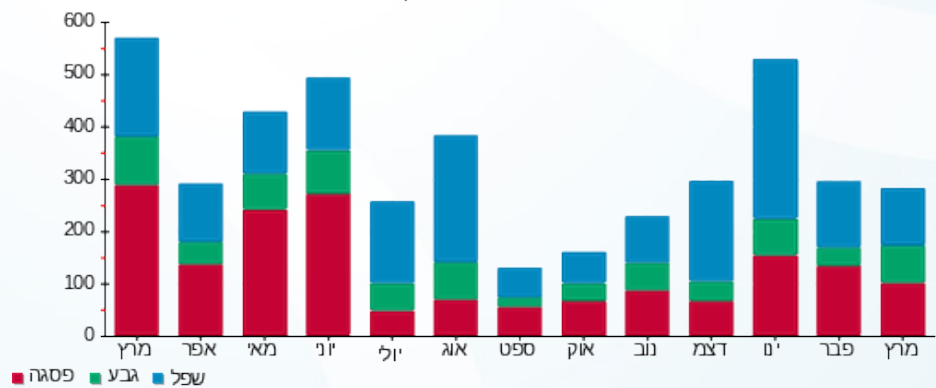



01/04/20 תאריך הפקה:  
 31/03/20 תאריך קריאה נוכחית:  
 01/03/20 תאריך קריאה קודמת:

שם דייר: בנין 106 - דירה 202  
 שם אתר: מעונות בר אילן

לקוח/ה נכבד/ה, אנו מתכבדים להגיש את חישוב צריכת החשמל לתקופה 01/03/20 - 31/03/20:

בנין 106 - דירה 202 - קומה 2 - 9 - 15114170 (0x0)

סוג תעריף	סוג צריכה	קריאה קודמת	קריאה נוכחית	סה"כ צריכה בקוט"ש	מחיר לקוט"ש בא"ג	סה"כ לתשלום
פרטי חשבון עבור תאריכים:						
777	פסגה	01/03/20	31/03/20	190.65	45.44	86.63 ₪
778	גבע	1,464.85	1,509.45	44.60	37.65	16.79 ₪
779	שפל	3,818.25	3,886.90	68.65	31.07	21.33 ₪

סה"כ לדייר:

פסגה	גבע	שפל	סה"כ	שיא ביקוש
190.65	44.60	68.65	303.90	5.62
86.63 ₪	16.79 ₪	21.33 ₪	124.75 ₪	

סה"כ צריכה  
 סה"כ לתשלום

0.00 ₪	תשלום קבוע	
0.00 ₪	תשלום עבור גודל חיבור בKVA (0x0)	
124.75 ₪	סה"כ לתשלום	לא כולל מע"מ

התפלגות חיוב בש"ח לפי תעו"ז

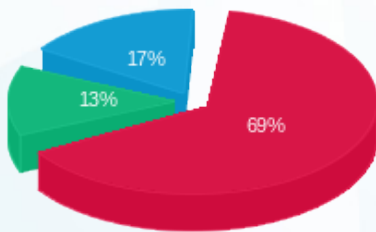

פסגה (86.63 ₪) 69%  
 גבע (16.79 ₪) 13%  
 שפל (21.33 ₪) 17%

הסטוריית צריכה בקוט"ש

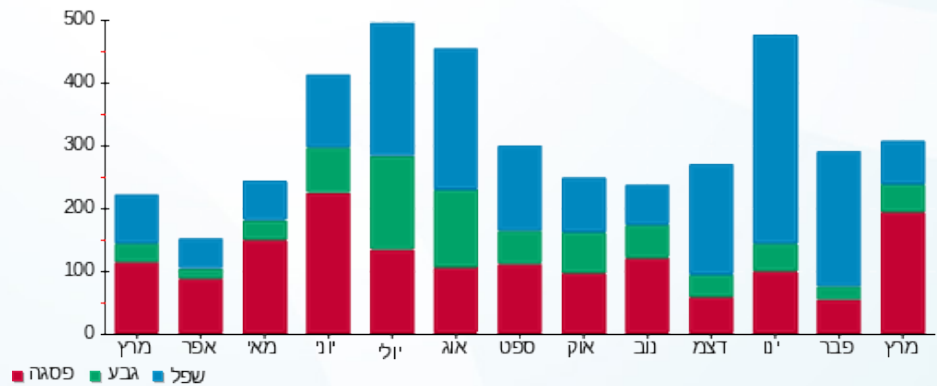



01/04/20 תאריך הפקה:  
 31/03/20 תאריך קריאה נוכחית:  
 01/03/20 תאריך קריאה קודמת:

שם דייר: בנין 106 - דירה 203  
 שם אתר: מעונות בר אילן

לקוח/ה נכבד/ה, אנו מתכבדים להגיש את חישוב צריכת החשמל לתקופה 01/03/20 - 31/03/20:

בנין 106 - דירה 203 - 10 - 15114170(0x0)

סוג תעריף	סוג צריכה	קריאה קודמת	קריאה נוכחית	סה"כ צריכה בקוט"ש	מחיר לקוט"ש בא"ג	סה"כ לתשלום
פרטי חשבון עבור תאריכים:						
777	פסגה	01/03/20	31/03/20	66.00	45.44	29.99 ₪
778	גבע	643.85	683.50	39.65	37.65	14.93 ₪
779	שפל	1,058.55	1,093.20	34.65	31.07	10.77 ₪

סה"כ לדייר:

פסגה	גבע	שפל	סה"כ	שיא ביקוש
66.00	39.65	34.65	140.30	3.91
29.99 ₪	14.93 ₪	10.77 ₪	55.68 ₪	

סה"כ צריכה  
 סה"כ לתשלום

0.00 ₪	תשלום קבוע	
0.00 ₪	תשלום עבור גודל חיבור בKVA (0x0)	
55.68 ₪	סה"כ לתשלום	לא כולל מע"מ

התפלגות חיוב בש"ח לפי תעו"ז

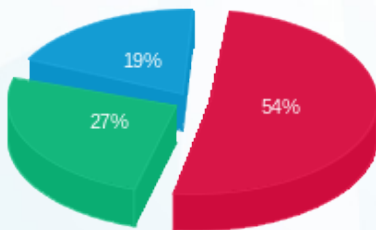

■ פסגה (29.99 ₪)  
 ■ גבע (14.93 ₪)  
 ■ שפל (10.77 ₪)

הסטוריית צריכה בקוט"ש

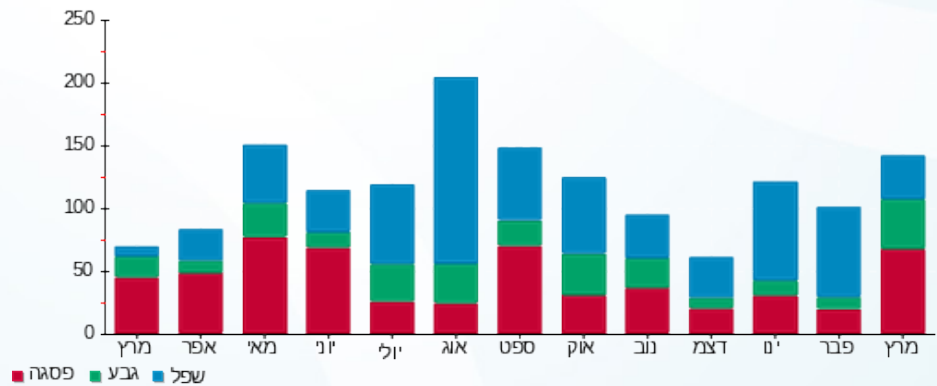



01/04/20 תאריך הפקה:  
 31/03/20 תאריך קריאה נוכחית:  
 01/03/20 תאריך קריאה קודמת:

שם דייר: בניין 106 - דירה 204  
 שם אתר: מעונות בר אילן

לקוח/ה נכבד/ה, אנו מתכבדים להגיש את חישוב צריכת החשמל לתקופה 01/03/20 - 31/03/20:

בניין 106 - דירה 204 - קומה 2 - 11 - 15114170(0x0)

סוג תעריף	סוג צריכה	קריאה קודמת	קריאה נוכחית	סה"כ צריכה בקוט"ש	מחיר לקוט"ש בא"ג	סה"כ לתשלום
פרטי חשבון עבור תאריכים:						
777	פסגה	01/03/20	31/03/20	47.00	45.44	21.36 ₪
778	גבע	1,854.30	1,881.10	26.80	37.65	10.09 ₪
779	שפל	5,238.65	5,290.70	52.05	31.07	16.17 ₪

סה"כ לדייר:

פסגה	גבע	שפל	סה"כ	שיא ביקוש
47.00	26.80	52.05	125.85	4.44
21.36 ₪	10.09 ₪	16.17 ₪	47.62 ₪	

סה"כ צריכה  
 סה"כ לתשלום

0.00 ₪	תשלום קבוע	
0.00 ₪	תשלום עבור גודל חיבור בKVA (0x0)	
47.62 ₪	סה"כ לתשלום	לא כולל מע"מ

התפלגות חיוב בש"ח לפי תע"ז

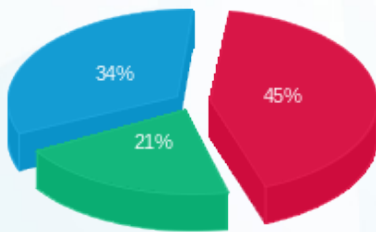

■ פסגה (21.36 ₪)  
 ■ גבע (10.09 ₪)  
 ■ שפל (16.17 ₪)

הסטוריית צריכה בקוט"ש

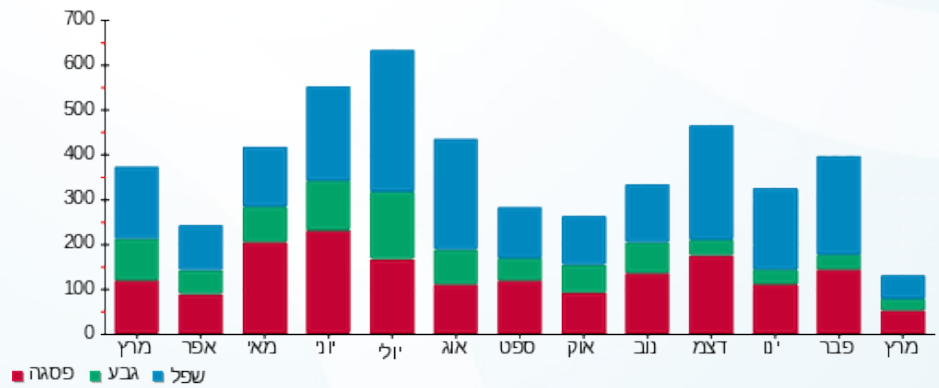



01/04/20 תאריך הפקה:  
 31/03/20 תאריך קריאה נוכחית:  
 01/03/20 תאריך קריאה קודמת:

שם דייר: בניין 106 - דירה 205  
 שם אתר: מעונות בר אילן

לקוח/ה נכבד/ה, אנו מתכבדים להגיש את חישוב צריכת החשמל לתקופה **01/03/20 - 31/03/20**:

בניין 106 - דירה 205 - קומה 2 - 12 - 15114170(0x0)

סוג תעריף	סוג צריכה	קריאה קודמת	קריאה נוכחית	סה"כ צריכה בקוט"ש	מחיר לקוט"ש בא"ג	סה"כ לתשלום
פרטי חשבון עבור תאריכים:						
777	פסגה	01/03/20	31/03/20	295.25	45.44	134.16 ₪
778	גבע	1,460.45	1,573.30	112.85	37.65	42.49 ₪
779	שפל	3,600.90	3,752.75	151.85	31.07	47.18 ₪

סה"כ לדייר:

פסגה	גבע	שפל	סה"כ	שיא ביקוש
295.25	112.85	151.85	559.95	4.66
134.16 ₪	42.49 ₪	47.18 ₪	223.83 ₪	

סה"כ צריכה  
 סה"כ לתשלום

0.00 ₪	<b>תשלום קבוע</b>	
0.00 ₪	<b>תשלום עבור גודל חיבור בKVA (0x0)</b>	
223.83 ₪	<b>סה"כ לתשלום</b>	<b>לא כולל מע"מ</b>

התפלגות חיוב בש"ח לפי תעו"ז

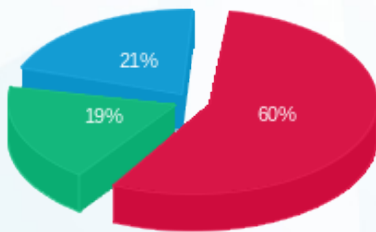

פסגה (134.16 ₪) 60%  
 גבע (42.49 ₪) 19%  
 שפל (47.18 ₪) 21%

הסטוריית צריכה בקוט"ש

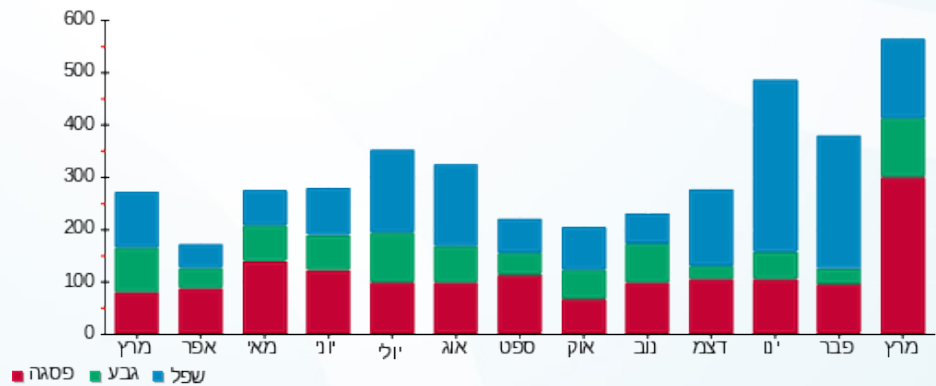



01/04/20

תאריך הפקדה:

שם דייר: בנין 106 - דירה 206

31/03/20

תאריך קריאה נוכחית:

שם אתר: מעונות בר אילן

01/03/20

תאריך קריאה קודמת:

לקוח/ה נכבד/ה, אנו מתכבדים להגיש את חישוב צריכת החשמל לתקופה 01/03/20 - 31/03/20:

בנין 106 - דירה 206 - 13 - 15114170(0x0)

סוג תעריף	סוג צריכה	קריאה קודמת	קריאה נוכחית	סה"כ צריכה בקוט"ש	מחיר לקוט"ש בא"ג	סה"כ לתשלום
פרטי חשבון עבור תאריכים:						
777	פסגה	01/03/20	31/03/20	192.65	45.44	87.54 ₪
778	גבע	1,414.20	1,500.45	86.25	37.65	32.47 ₪
779	שפל	4,450.90	4,599.65	148.75	31.07	46.22 ₪

סה"כ לדייר:

פסגה	גבע	שפל	סה"כ	שיא ביקוש
192.65	86.25	148.75	427.65	4.40
₪ 87.54	₪ 32.47	₪ 46.22	₪ 166.23	

סה"כ צריכה

סה"כ לתשלום

₪ 0.00	<b>תשלום קבוע</b>	
₪ 0.00	<b>תשלום עבור גודל חיבור בKVA (0x0)</b>	
₪ 166.23	<b>סה"כ לתשלום</b>	<b>לא כולל מע"מ</b>

התפלגות חיוב בש"ח לפי תעו"ז

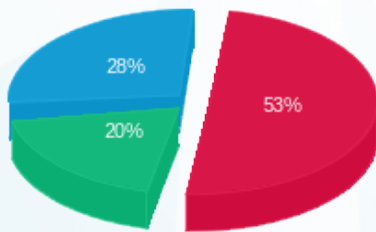

פסגה (₪ 87.54)  
גבע (₪ 32.47)  
שפל (₪ 46.22)

הסטוריית צריכה בקוט"ש

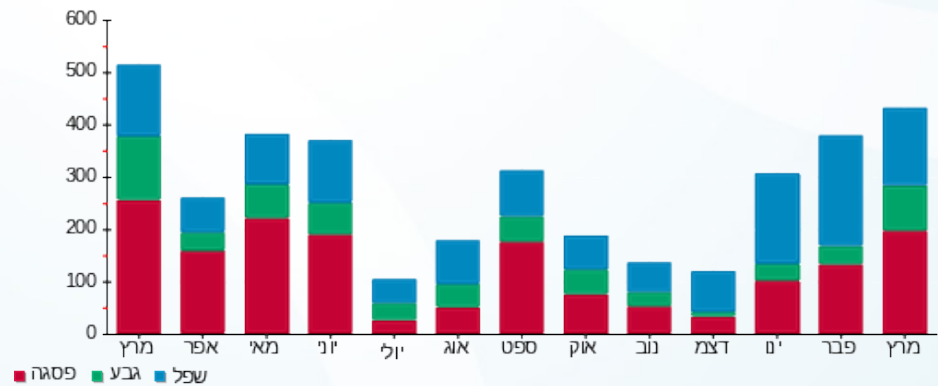



01/04/20 תאריך הפקה:  
 31/03/20 תאריך קריאה נוכחית:  
 01/03/20 תאריך קריאה קודמת:

שם דייר: בנין 106 - דירה 207  
 שם אתר: מעונות בר אילן

לקוח/ה נכבד/ה, אנו מתכבדים להגיש את חישוב צריכת החשמל לתקופה **01/03/20 - 31/03/20**:

בנין 106 - דירה 207 - 14 - 15114170(0x0)

סוג תעריף	סוג צריכה	קריאה קודמת	קריאה נוכחית	סה"כ צריכה בקוט"ש	מחיר לקוט"ש בא"ג	סה"כ לתשלום
פרטי חשבון עבור תאריכים:						
777	פסגה	01/03/20	31/03/20	203.45	45.44	92.45 ₪
778	גבע	1,558.70	1,659.60	100.90	37.65	37.99 ₪
779	שפל	4,128.70	4,219.05	90.35	31.07	28.07 ₪

סה"כ לדייר:

פסגה	גבע	שפל	סה"כ	שיא ביקוש
203.45	100.90	90.35	394.70	5.27
92.45 ₪	37.99 ₪	28.07 ₪	158.51 ₪	

סה"כ צריכה  
 סה"כ לתשלום

0.00 ₪	תשלום קבוע	
0.00 ₪	תשלום עבור גודל חיבור בKVA (0x0)	
158.51 ₪	סה"כ לתשלום	לא כולל מע"מ

התפלגות חיוב בש"ח לפי תעו"ז

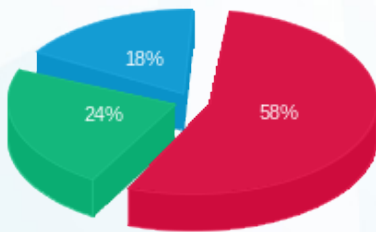

פסגה (92.45 ₪)  
 גבע (37.99 ₪)  
 שפל (28.07 ₪)

הסטוריית צריכה בקוט"ש

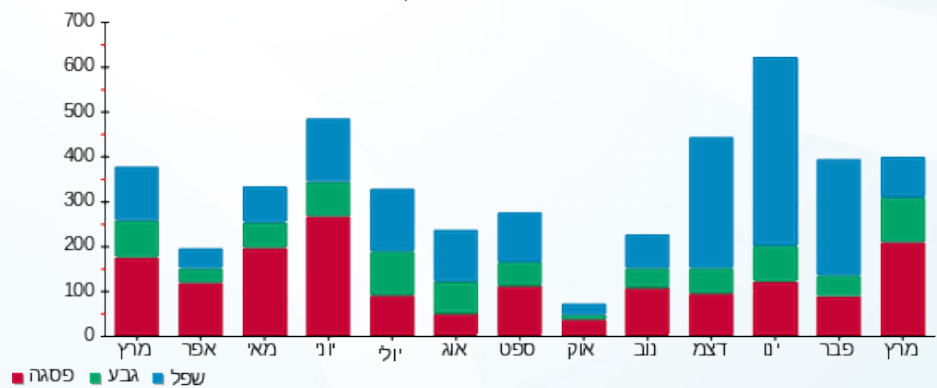



01/04/20 תאריך הפקה:  
 31/03/20 תאריך קריאה נוכחית:  
 01/03/20 תאריך קריאה קודמת:

שם דייר: בנין 106 - דירה 801  
 שם אתר: מעונות בר אילן

לקוח/ה נכבד/ה, אנו מתכבדים להגיש את חישוב צריכת החשמל לתקופה 01/03/20 - 31/03/20:

בנין 106 - דירה 801 - 1 - 16226468(0x0)

סוג תעריף	סוג צריכה	קריאה קודמת	קריאה נוכחית	סה"כ צריכה בקוט"ש	מחיר לקוט"ש בא"ג	סה"כ לתשלום
פרטי חשבון עבור תאריכים:						
777	פסגה	01/03/20	31/03/20	46.00	45.44	20.90 ₪
778	גבע	829.60	843.35	13.75	37.65	5.18 ₪
779	שפל	2,264.00	2,295.30	31.30	31.07	9.72 ₪

סה"כ לדייר:

פסגה	גבע	שפל	סה"כ	שיא ביקוש
46.00	13.75	31.30	91.05	5.17
20.90 ₪	5.18 ₪	9.72 ₪	35.80 ₪	

סה"כ צריכה  
 סה"כ לתשלום

0.00 ₪	תשלום קבוע	
0.00 ₪	תשלום עבור גודל חיבור בKVA (0x0)	
35.80 ₪	סה"כ לתשלום	לא כולל מע"מ

התפלגות חיוב בש"ח לפי תעו"ז

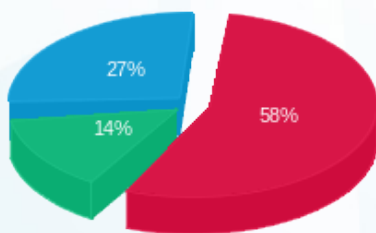

פסגה (20.90 ₪) ■  
 גבע (5.18 ₪) ■  
 שפל (9.72 ₪) ■

הסטוריית צריכה בקוט"ש

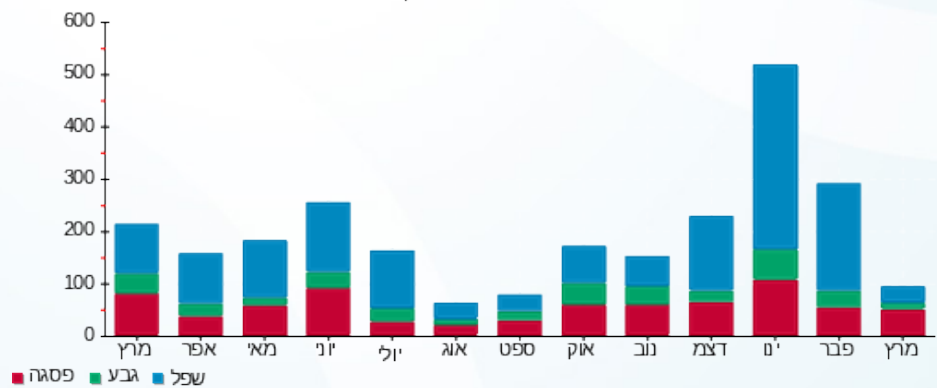

פסגה ■ גבע ■ שפל





01/04/20 תאריך הפקה:  
 31/03/20 תאריך קריאה נוכחית:  
 01/03/20 תאריך קריאה קודמת:

שם דייר: בנין 106 - דירה 802  
 שם אתר: מעונות בר אילן

לקוח/ה נכבד/ה, אנו מתכבדים להגיש את חישוב צריכת החשמל לתקופה 01/03/20 - 31/03/20:

בנין 106 - דירה 802 - 2 - 16226468(0x0)

סוג תעריף	סוג צריכה	קריאה קודמת	קריאה נוכחית	סה"כ צריכה בקוט"ש	מחיר לקוט"ש בא"ג	סה"כ לתשלום
פרטי חשבון עבור תאריכים:						
777	פסגה	01/03/20	31/03/20	204.90	45.44	93.11 ₪
778	גבע	1,193.50	1,287.05	93.55	37.65	35.22 ₪
779	שפל	2,825.45	2,961.25	135.80	31.07	42.19 ₪

סה"כ לדייר:

פסגה	גבע	שפל	סה"כ	שיא ביקוש
204.90	93.55	135.80	434.25	4.67
₪ 93.11	₪ 35.22	₪ 42.19	₪ 170.52	

סה"כ צריכה  
 סה"כ לתשלום

₪ 0.00	תשלום קבוע	
₪ 0.00	תשלום עבור גודל חיבור בKVA (0x0)	
₪ 170.52	סה"כ לתשלום	לא כולל מע"מ

התפלגות חיוב בש"ח לפי תע"ז

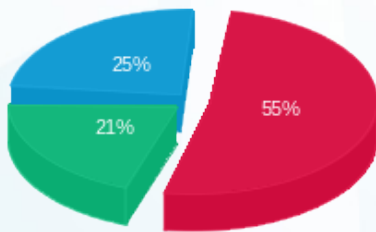

■ פסגה (₪ 93.11)  
 ■ גבע (₪ 35.22)  
 ■ שפל (₪ 42.19)

הסטוריית צריכה בקוט"ש

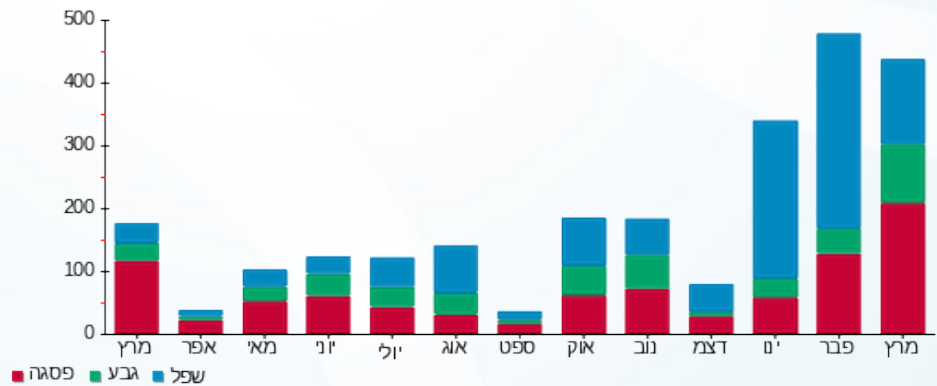



01/04/20 תאריך הפקה:  
 31/03/20 תאריך קריאה נוכחית:  
 01/03/20 תאריך קריאה קודמת:

שם דייר: בנין 106 - דירה 803  
 שם אתר: מעונות בר אילן

לקוח/ה נכבד/ה, אנו מתכבדים להגיש את חישוב צריכת החשמל לתקופה 01/03/20 - 31/03/20:

בנין 106 - דירה 803 - 3 - 16226468(0x0)

סוג תעריף	סוג צריכה	קריאה קודמת	קריאה נוכחית	סה"כ צריכה בקוט"ש	מחיר לקוט"ש בא"ג	סה"כ לתשלום
פרטי חשבון עבור תאריכים:						
777	פסגה	01/03/20	31/03/20	106.30	45.44	48.30 ₪
778	גבע	960.95	990.85	29.90	37.65	11.26 ₪
779	שפל	1,803.25	1,854.25	51.00	31.07	15.85 ₪

סה"כ לדייר:

פסגה	גבע	שפל	סה"כ	שיא ביקוש
106.30	29.90	51.00	187.20	4.97
₪ 48.30	₪ 11.26	₪ 15.85	₪ 75.41	

סה"כ צריכה  
 סה"כ לתשלום

₪ 0.00	תשלום קבוע	
₪ 0.00	תשלום עבור גודל חיבור בKVA (0x0)	
₪ 75.41	סה"כ לתשלום	לא כולל מע"מ

התפלגות חיוב בש"ח לפי תעו"ז

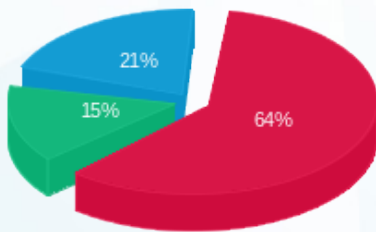

פסגה (₪ 48.30) 64%  
 גבע (₪ 11.26) 15%  
 שפל (₪ 15.85) 21%

הסטוריית צריכה בקוט"ש

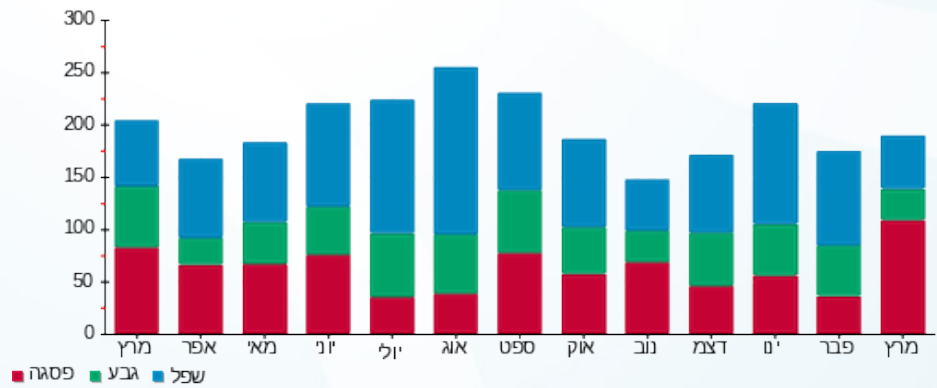



01/04/20 תאריך הפקה:  
 31/03/20 תאריך קריאה נוכחית:  
 01/03/20 תאריך קריאה קודמת:

שם דייר: בנין 106 - דירה 804  
 שם אתר: מעונות בר אילן

לקוח/ה נכבד/ה, אנו מתכבדים להגיש את חישוב צריכת החשמל לתקופה 01/03/20 - 31/03/20:

בנין 106 - דירה 804 - 4 - 16226468(0x0)

סוג תעריף	סוג צריכה	קריאה קודמת	קריאה נוכחית	סה"כ צריכה בקוט"ש	מחיר לקוט"ש בא"ג	סה"כ לתשלום
פרטי חשבון עבור תאריכים:						
777	פסגה	01/03/20	31/03/20	127.40	45.44	57.89 ₪
778	גבע	1,537.15	1,573.55	36.40	37.65	13.70 ₪
779	שפל	2,966.80	3,005.75	38.95	31.07	12.10 ₪

סה"כ לדייר:

פסגה	גבע	שפל	סה"כ	שיא ביקוש
127.40	36.40	38.95	202.75	4.21
₪ 57.89	₪ 13.70	₪ 12.10	₪ 83.70	

סה"כ צריכה  
 סה"כ לתשלום

₪ 0.00	תשלום קבוע	
₪ 0.00	תשלום עבור גודל חיבור בKVA (0x0)	
₪ 83.70	סה"כ לתשלום	לא כולל מע"מ

התפלגות חיוב בש"ח לפי תעו"ז

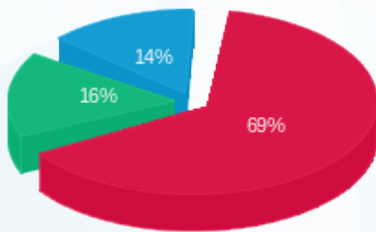

פסגה (₪ 57.89)  
 גבע (₪ 13.70)  
 שפל (₪ 12.10)

הסטוריית צריכה בקוט"ש

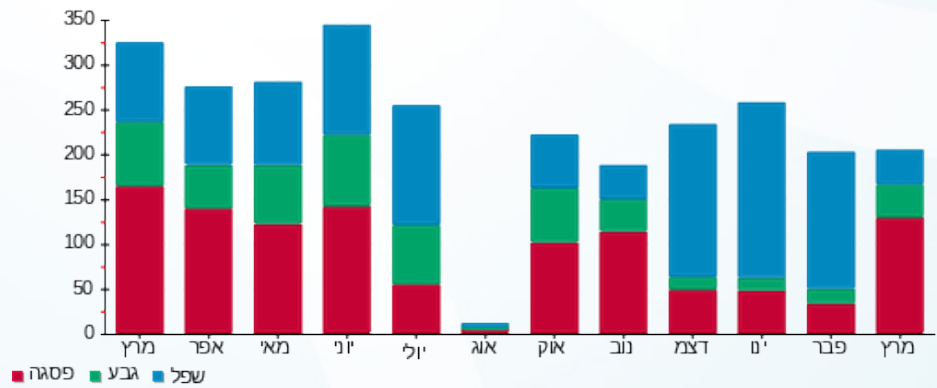



01/04/20 תאריך הפקה:  
 31/03/20 תאריך קריאה נוכחית:  
 01/03/20 תאריך קריאה קודמת:

שם דייר: בנין 106 - דירה 805  
 שם אתר: מעונות בר אילן

לקוח/ה נכבד/ה, אנו מתכבדים להגיש את חישוב צריכת החשמל לתקופה 01/03/20 - 31/03/20:

בנין 106 - דירה 805 - 5 - 16226468(0x0)

סוג תעריף	סוג צריכה	קריאה קודמת	קריאה נוכחית	סה"כ צריכה בקוט"ש	מחיר לקוט"ש בא"ג	סה"כ לתשלום
פרטי חשבון עבור תאריכים:						
777	פסגה	01/03/20	31/03/20	56.95	45.44	25.88 ₪
778	גבע	967.50	1,003.05	35.55	37.65	13.38 ₪
779	שפל	2,762.40	2,792.40	30.00	31.07	9.32 ₪

סה"כ לדיר:

פסגה	גבע	שפל	סה"כ	שיא ביקוש
56.95	35.55	30.00	122.50	4.43
25.88 ₪	13.38 ₪	9.32 ₪	48.58 ₪	

סה"כ צריכה

סה"כ לתשלום

0.00 ₪	תשלום קבוע	
0.00 ₪	תשלום עבור גודל חיבור בKVA (0x0)	
48.58 ₪	סה"כ לתשלום	לא כולל מע"מ

התפלגות חיוב בש"ח לפי תעו"ז

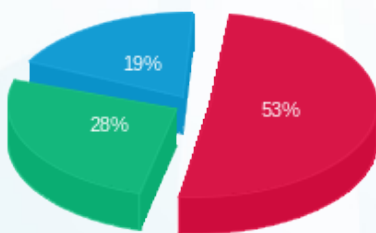

■ פסגה (25.88 ₪)  
 ■ גבע (13.38 ₪)  
 ■ שפל (9.32 ₪)

הסטוריית צריכה בקוט"ש

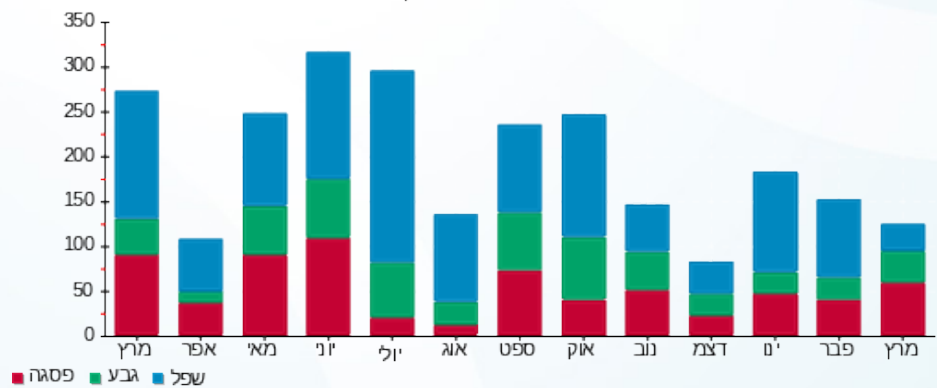



01/04/20 תאריך הפקה:  
 31/03/20 תאריך קריאה נוכחית:  
 01/03/20 תאריך קריאה קודמת:

שם דייר: בנין 106 - דירה 806  
 שם אתר: מעונות בר אילן

לקוח/ה נכבד/ה, אנו מתכבדים להגיש את חישוב צריכת החשמל לתקופה 01/03/20 - 31/03/20:

בנין 106 - דירה 806 - 6 - 16226468(0x0)

סוג תעריף	סוג צריכה	קריאה קודמת	קריאה נוכחית	סה"כ צריכה בקוט"ש	מחיר לקוט"ש בא"ג	סה"כ לתשלום
פרטי חשבון עבור תאריכים:						
777	פסגה	01/03/20	31/03/20	100.05	45.44	45.46 ₪
778	גבע	1,073.20	1,126.55	53.35	37.65	20.09 ₪
779	שפל	2,337.20	2,375.15	37.95	31.07	11.79 ₪

סה"כ לדייר:

פסגה	גבע	שפל	סה"כ	שיא ביקוש
100.05	53.35	37.95	191.35	4.77
₪ 45.46	₪ 20.09	₪ 11.79	₪ 77.34	

סה"כ צריכה  
 סה"כ לתשלום

₪ 0.00	תשלום קבוע	
₪ 0.00	תשלום עבור גודל חיבור בKVA (0x0)	
₪ 77.34	סה"כ לתשלום	לא כולל מע"מ

התפלגות חיוב בש"ח לפי תע"ז

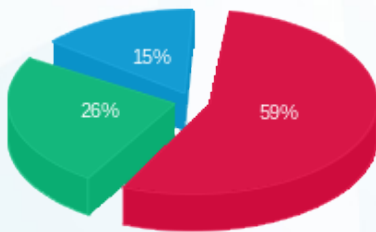

פסגה (₪ 45.46)  
 גבע (₪ 20.09)  
 שפל (₪ 11.79)

הסטוריית צריכה בקוט"ש

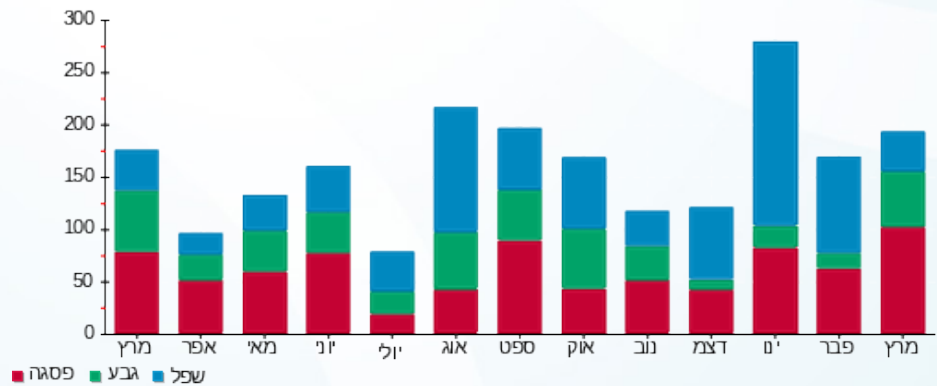



01/04/20 תאריך הפקה:  
 31/03/20 תאריך קריאה נוכחית:  
 01/03/20 תאריך קריאה קודמת:

שם דייר: בנין 106 - דירה 807  
 שם אתר: מעונות בר אילן

לקוח/ה נכבד/ה, אנו מתכבדים להגיש את חישוב צריכת החשמל לתקופה 01/03/20 - 31/03/20:

בנין 106 - דירה 807 - 7 - 16226468(0x0)

סוג תעריף	סוג צריכה	קריאה קודמת	קריאה נוכחית	סה"כ צריכה בקוט"ש	מחיר לקוט"ש בא"ג	סה"כ לתשלום
פרטי חשבון עבור תאריכים:						
777	פסגה	01/03/20	31/03/20	49.00	45.44	22.27 ₪
778	גבע	713.45	727.70	14.25	37.65	5.37 ₪
779	שפל	1,876.70	1,897.10	20.40	31.07	6.34 ₪

סה"כ לדייר:

פסגה	גבע	שפל	סה"כ	שיא ביקוש
49.00	14.25	20.40	83.65	4.79
22.27 ₪	5.37 ₪	6.34 ₪	33.97 ₪	

סה"כ צריכה  
 סה"כ לתשלום

0.00 ₪	תשלום קבוע	
0.00 ₪	תשלום עבור גודל חיבור בKVA (0x0)	
33.97 ₪	סה"כ לתשלום	לא כולל מע"מ

התפלגות חיוב בש"ח לפי תעו"ז

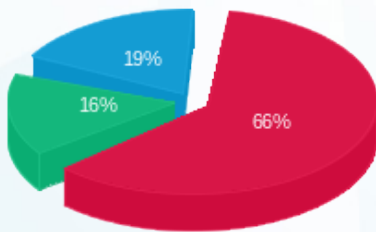

פסגה (22.27 ₪)  
 גבע (5.37 ₪)  
 שפל (6.34 ₪)

הסטוריית צריכה בקוט"ש

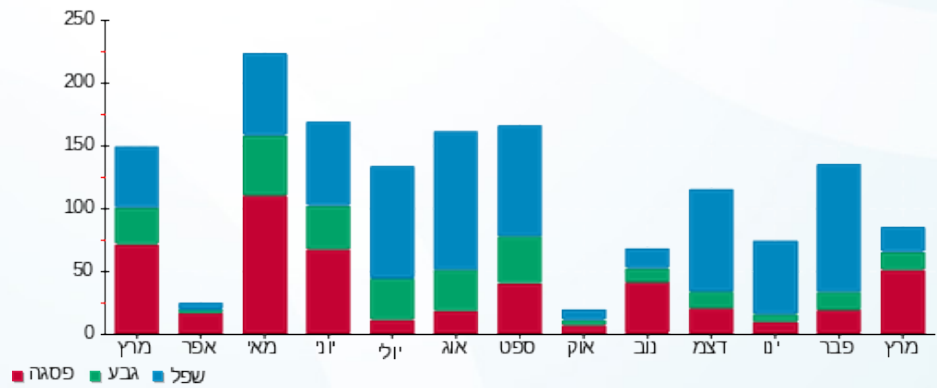



01/04/20 תאריך הפקה:  
 31/03/20 תאריך קריאה נוכחית:  
 01/03/20 תאריך קריאה קודמת:

שם דייר: בנין 106 - דירה 808  
 שם אתר: מעונות בר אילן

לקוח/ה נכבד/ה, אנו מתכבדים להגיש את חישוב צריכת החשמל לתקופה **01/03/20 - 31/03/20**:

בנין 106 - דירה 808 - 8 - 16226468 (0x0)

סוג תעריף	סוג צריכה	קריאה קודמת	קריאה נוכחית	סה"כ צריכה בקוט"ש	מחיר לקוט"ש בא"ג	סה"כ לתשלום
פרטי חשבון עבור תאריכים:						
777	פסגה	01/03/20	31/03/20	48.55	45.44	22.06 ₪
778	גבע	683.55	703.70	20.15	37.65	7.59 ₪
779	שפל	1,666.10	1,700.10	34.00	31.07	10.56 ₪

סה"כ לדייר:

פסגה	גבע	שפל	סה"כ	שיא ביקוש
48.55	20.15	34.00	102.70	4.01
22.06 ₪	7.59 ₪	10.56 ₪	40.21 ₪	

סה"כ צריכה  
 סה"כ לתשלום

0.00 ₪	<b>תשלום קבוע</b>	
0.00 ₪	<b>תשלום עבור גודל חיבור בKVA (0x0)</b>	
40.21 ₪	<b>סה"כ לתשלום</b>	<b>לא כולל מע"מ</b>

התפלגות חיוב בש"ח לפי תעו"ז

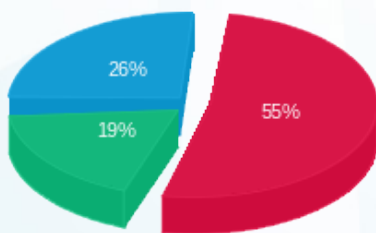

■ פסגה (22.06 ₪)  
 ■ גבע (7.59 ₪)  
 ■ שפל (10.56 ₪)

הסטוריית צריכה בקוט"ש

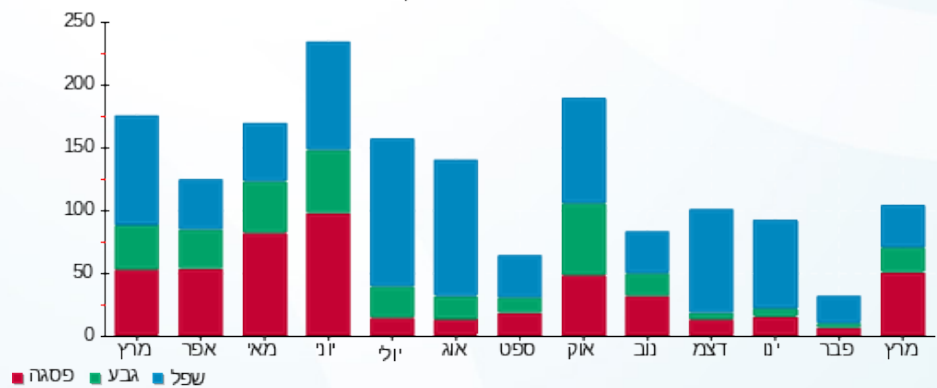



01/04/20 תאריך הפקה:  
 31/03/20 תאריך קריאה נוכחית:  
 01/03/20 תאריך קריאה קודמת:

שם דייר: בנין 106 - דירה 809  
 שם אתר: מעונות בר אילן

לקוח/ה נכבד/ה, אנו מתכבדים להגיש את חישוב צריכת החשמל לתקופה 01/03/20 - 31/03/20:

בנין 106 - דירה 809 - 9 - 16226468(0x0)

סוג תעריף	סוג צריכה	קריאה קודמת	קריאה נוכחית	סה"כ צריכה בקוט"ש	מחיר לקוט"ש בא"ג	סה"כ לתשלום
פרטי חשבון עבור תאריכים:						
777	פסגה	01/03/20	31/03/20	39.00	45.44	17.72 ₪
778	גבע	803.60	814.20	10.60	37.65	3.99 ₪
779	שפל	1,948.75	1,970.90	22.15	31.07	6.88 ₪

סה"כ לדייר:

פסגה	גבע	שפל	סה"כ	שיא ביקוש
39.00	10.60	22.15	71.75	5.52
17.72 ₪	3.99 ₪	6.88 ₪	28.59 ₪	

סה"כ צריכה  
 סה"כ לתשלום

0.00 ₪	תשלום קבוע	
0.00 ₪	תשלום עבור גודל חיבור בKVA (0x0)	
28.59 ₪	סה"כ לתשלום	לא כולל מע"מ

התפלגות חיוב בש"ח לפי תעו"ז

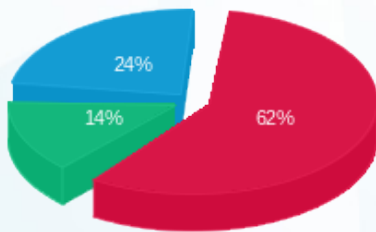

■ פסגה (17.72 ₪)  
 ■ גבע (3.99 ₪)  
 ■ שפל (6.88 ₪)

הסטוריית צריכה בקוט"ש

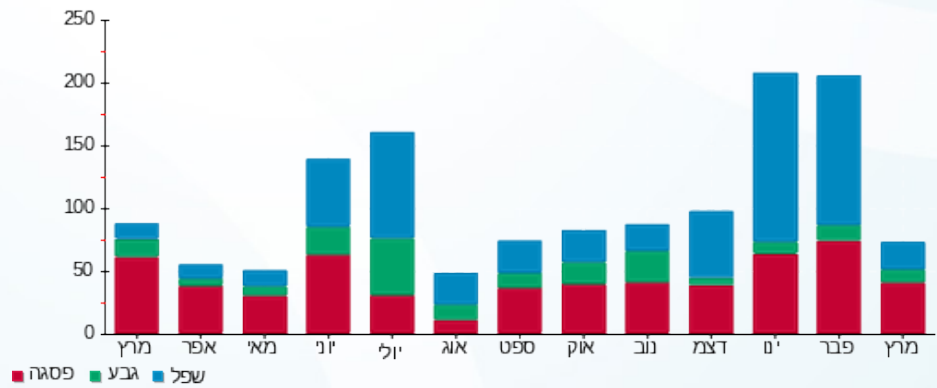

01/04/20 תאריך הפקה:  
 31/03/20 תאריך קריאה נוכחית:  
 01/03/20 תאריך קריאה קודמת:

שם דייר: בניין 108 - דירה 001  
 שם אתר: מעונות בר אילן

**לקוח/ה נכבד/ה, אנו מתכבדים להגיש את חישוב צריכת החשמל לתקופה 01/03/20 - 31/03/20:**

בניין 108 - דירה 001 - קומת כניסה - 1 - 15114171 (0x0)

סוג תעריף	סוג צריכה	קריאה קודמת	קריאה נוכחית	סה"כ צריכה בקוט"ש	מחיר לקוט"ש בא"ג	סה"כ לתשלום
פרטי חשבון עבור תאריכים:						
777	פסגה	01/03/20	31/03/20	30.50	45.44	13.86 ₪
778	גבע	1,590.00	1,601.70	11.70	37.65	4.41 ₪
779	שפל	4,499.95	4,532.80	32.85	31.07	10.21 ₪

סה"כ לדייר:

פסגה	גבע	שפל	סה"כ	שיא ביקוש
30.50	11.70	32.85	75.05	4.23
13.86 ₪	4.41 ₪	10.21 ₪	28.47 ₪	

סה"כ צריכה  
 סה"כ לתשלום

0.00 ₪	<b>תשלום קבוע</b>	
0.00 ₪	<b>תשלום עבור גודל חיבור בKVA (0x0)</b>	
28.47 ₪	<b>סה"כ לתשלום</b>	<b>לא כולל מע"מ</b>

התפלגות חיוב בש"ח לפי תע"ז

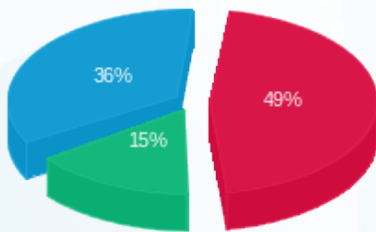

■ פסגה (13.86 ₪)  
 ■ גבע (4.41 ₪)  
 ■ שפל (10.21 ₪)

הסטוריית צריכה בקוט"ש

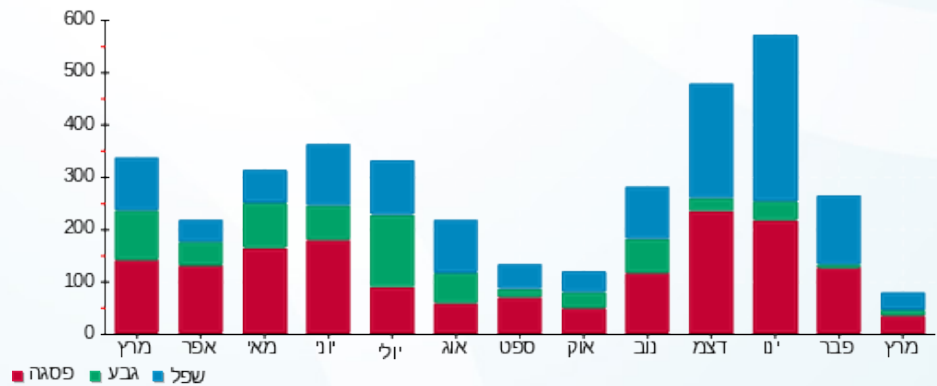



01/04/20 תאריך הפקה:  
 31/03/20 תאריך קריאה נוכחית:  
 01/03/20 תאריך קריאה קודמת:

שם דייר: בנין 108 - דירה 002  
 שם אתר: מעונות בר אילן

לקוח/ה נכבד/ה, אנו מתכבדים להגיש את חישוב צריכת החשמל לתקופה 01/03/20 - 31/03/20:

בנין 108 - דירה 002 - קומת כניסה - 2 - 15114171(0x0)

סוג תעריף	סוג צריכה	קריאה קודמת	קריאה נוכחית	סה"כ צריכה בקוט"ש	מחיר לקוט"ש בא"ג	סה"כ לתשלום
פרטי חשבון עבור תאריכים:						
777	פסגה	01/03/20	31/03/20	51.55	45.44	23.42 ₪
778	גבע	2,012.90	2,026.50	13.60	37.65	5.12 ₪
779	שפל	5,261.80	5,283.70	21.90	31.07	6.80 ₪

סה"כ לדייר:

פסגה	גבע	שפל	סה"כ	שיא ביקוש
51.55	13.60	21.90	87.05	4.10
23.42 ₪	5.12 ₪	6.80 ₪	35.35 ₪	

סה"כ צריכה  
 סה"כ לתשלום

0.00 ₪	תשלום קבוע	
0.00 ₪	תשלום עבור גודל חיבור בKVA (0x0)	
35.35 ₪	סה"כ לתשלום	לא כולל מע"מ

התפלגות חיוב בש"ח לפי תעו"ז

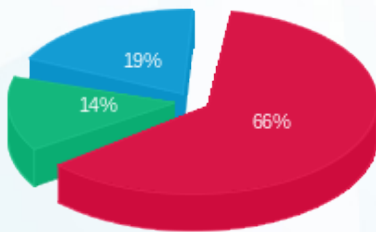

■ פסגה (23.42 ₪)  
 ■ גבע (5.12 ₪)  
 ■ שפל (6.80 ₪)

הסטוריית צריכה בקוט"ש

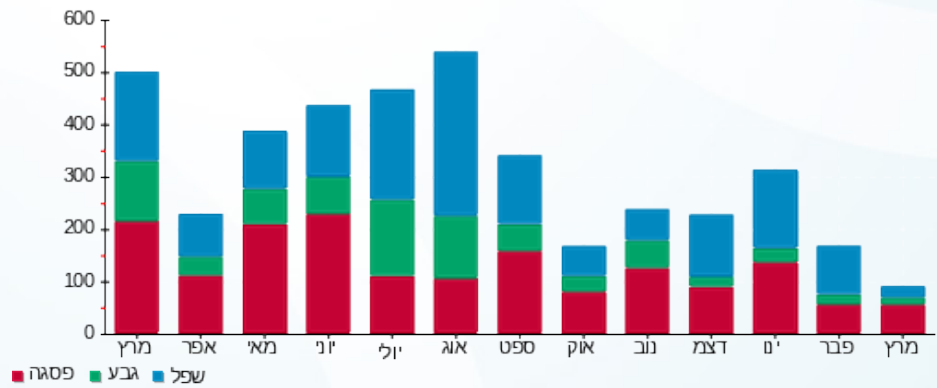

01/04/20 תאריך הפקה:  
 31/03/20 תאריך קריאה נוכחי:  
 01/03/20 תאריך קריאה קודמת:

שם דייר: בנין 108 - דירה 003  
 שם אתר: מעונות בר אילן

**לקוח/ה נכבד/ה, אנו מתכבדים להגיש את חישוב צריכת החשמל לתקופה 01/03/20 - 31/03/20:**

בנין 108 - דירה 003 - 3 - 15114171 (0x0)

סוג תעריף	סוג צריכה	קריאה קודמת	קריאה נוכחית	סה"כ צריכה בקוט"ש	מחיר לקוט"ש בא"ג	סה"כ לתשלום
פרטי חשבון עבור תאריכים:						
777	פסגה	01/03/20	31/03/20	12.45	45.44	5.66 ₪
778	גבע	329.05	338.95	9.90	37.65	3.73 ₪
779	שפל	815.70	829.80	14.10	31.07	4.38 ₪

סה"כ לדייר:

פסגה	גבע	שפל	סה"כ	שיא ביקוש
12.45	9.90	14.10	36.45	3.87
₪ 5.66	₪ 3.73	₪ 4.38	₪ 13.77	

סה"כ צריכה  
 סה"כ לתשלום

₪ 0.00	<b>תשלום קבוע</b>	
₪ 0.00	<b>תשלום עבור גודל חיבור בKVA (0x0)</b>	
₪ 13.77	<b>סה"כ לתשלום</b>	<b>לא כולל מע"מ</b>

התפלגות חיוב בש"ח לפי תעו"ז

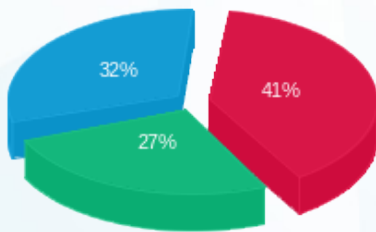

פסגה (₪ 5.66)  
 גבע (₪ 3.73)  
 שפל (₪ 4.38)

הסטוריית צריכה בקוט"ש

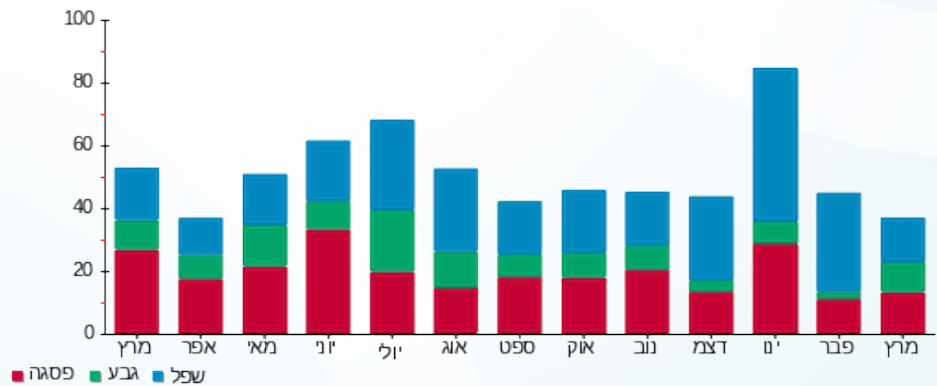



01/04/20 תאריך הפקה:  
 31/03/20 תאריך קריאה נוכחית:  
 01/03/20 תאריך קריאה קודמת:

שם דייר: בניין 108 - דירה 004  
 שם אתר: מעונות בר אילן

לקוח/ה נכבד/ה, אנו מתכבדים להגיש את חישוב צריכת החשמל לתקופה 01/03/20 - 31/03/20:

בניין 108 - דירה 004 - קומת כניסה - 4 - 15114171 (0x0)

סוג תעריף	סוג צריכה	קריאה קודמת	קריאה נוכחית	סה"כ צריכה בקוט"ש	מחיר לקוט"ש בא"ג	סה"כ לתשלום
פרטי חשבון עבור תאריכים:						
777	פסגה	01/03/20	31/03/20	26.35	45.44	11.97 ₪
778	גבע	1,321.15	1,337.85	16.70	37.65	6.29 ₪
779	שפל	3,783.85	3,811.40	27.55	31.07	8.56 ₪

סה"כ לדייר:

פסגה	גבע	שפל	סה"כ	שיא ביקוש
26.35	16.70	27.55	70.60	3.88
11.97 ₪	6.29 ₪	8.56 ₪	26.82 ₪	

סה"כ צריכה  
 סה"כ לתשלום

0.00 ₪	תשלום קבוע	
0.00 ₪	תשלום עבור גודל חיבור בKVA (0x0)	
26.82 ₪	סה"כ לתשלום	לא כולל מע"מ

התפלגות חיוב בש"ח לפי תע"ז

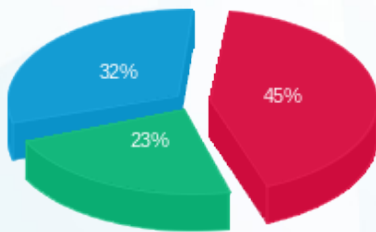

■ פסגה (11.97 ₪)  
 ■ גבע (6.29 ₪)  
 ■ שפל (8.56 ₪)

הסטוריית צריכה בקוט"ש

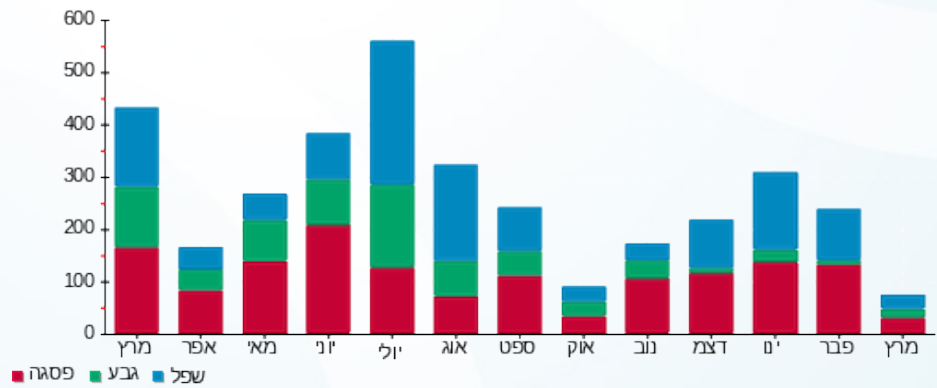



01/04/20 תאריך הפקה:  
 31/03/20 תאריך קריאה נוכחית:  
 01/03/20 תאריך קריאה קודמת:

שם דייר: בניין 108 - דירה 005  
 שם אתר: מעונות בר אילן

לקוח/ה נכבד/ה, אנו מתכבדים להגיש את חישוב צריכת החשמל לתקופה 01/03/20 - 31/03/20:

בניין 108 - דירה 005 - קומת כניסה - 5 - 15114171 (0x0)

סוג תעריף	סוג צריכה	קריאה קודמת	קריאה נוכחית	סה"כ צריכה בקוט"ש	מחיר לקוט"ש בא"ג	סה"כ לתשלום
פרטי חשבון עבור תאריכים:						
777	פסגה	01/03/20	31/03/20	96.50	45.44	43.85 ₪
778	גבע	1,569.55	1,597.75	28.20	37.65	10.62 ₪
779	שפל	4,019.10	4,097.55	78.45	31.07	24.37 ₪

סה"כ לדייר:

פסגה	גבע	שפל	סה"כ	שיא ביקוש
96.50	28.20	78.45	203.15	5.71
₪ 43.85	₪ 10.62	₪ 24.37	₪ 78.84	

סה"כ צריכה  
 סה"כ לתשלום

₪ 0.00	תשלום קבוע	
₪ 0.00	תשלום עבור גודל חיבור בKVA (0x0)	
₪ 78.84	סה"כ לתשלום	לא כולל מע"מ

התפלגות חיוב בש"ח לפי תע"ז

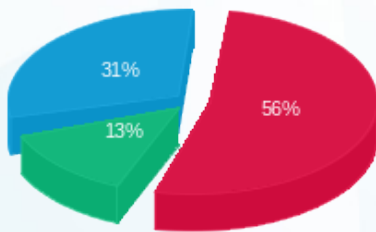

פסגה (₪ 43.85)  
 גבע (₪ 10.62)  
 שפל (₪ 24.37)

הסטוריית צריכה בקוט"ש

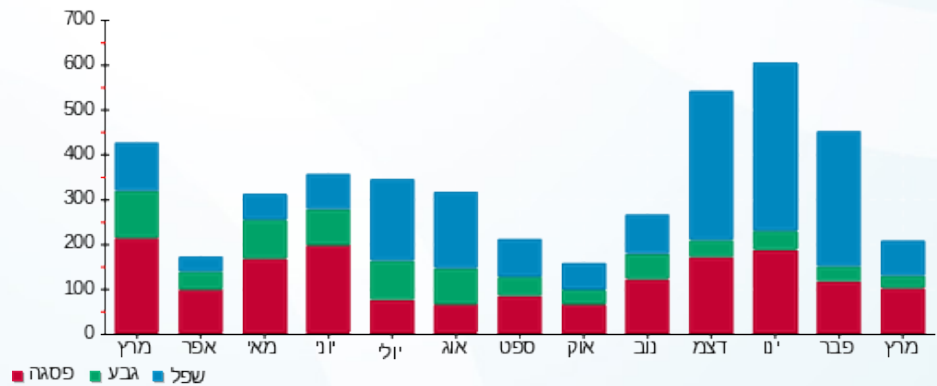

01/04/20 תאריך הפקה:  
 31/03/20 תאריך קריאה נוכחית:  
 01/03/20 תאריך קריאה קודמת:

שם דייר: בניין 108 - דירה 006  
 שם אתר: מעונות בר אילן

**לקוח/ה נכבד/ה, אנו מתכבדים להגיש את חישוב צריכת החשמל לתקופה 01/03/20 - 31/03/20:**

בניין 108 - דירה 006 - קומת כניסה - 6 - 15114171 (0x0)

סוג תעריף	סוג צריכה	קריאה קודמת	קריאה נוכחית	סה"כ צריכה בקוט"ש	מחיר לקוט"ש בא"ג	סה"כ לתשלום
פרטי חשבון עבור תאריכים:						
777	פסגה	01/03/20	31/03/20	110.60	45.44	50.26 ₪
778	גבע	1,410.00	1,465.70	55.70	37.65	20.97 ₪
779	שפל	3,077.80	3,133.10	55.30	31.07	17.18 ₪

סה"כ לדייר:

פסגה	גבע	שפל	סה"כ	שיא ביקוש
110.60	55.70	55.30	221.60	4.72
₪ 50.26	₪ 20.97	₪ 17.18	₪ 88.41	

סה"כ צריכה  
 סה"כ לתשלום

₪ 0.00	<b>תשלום קבוע</b>	
₪ 0.00	<b>תשלום עבור גודל חיבור בKVA (0x0)</b>	
₪ 88.41	<b>סה"כ לתשלום</b>	<b>לא כולל מע"מ</b>

התפלגות חיוב בש"ח לפי תע"ז

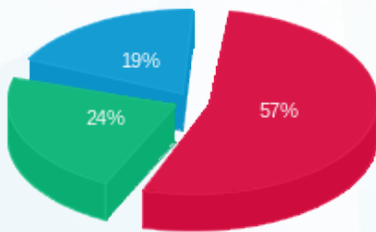

■ פסגה (₪ 50.26)  
 ■ גבע (₪ 20.97)  
 ■ שפל (₪ 17.18)

הסטוריית צריכה בקוט"ש

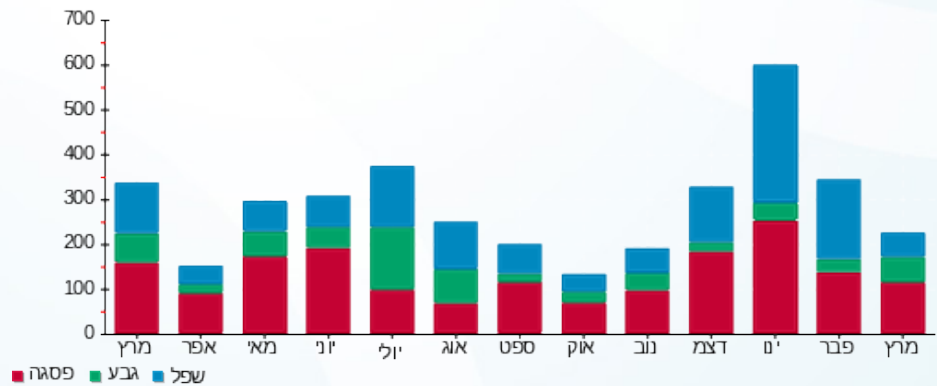

01/04/20 תאריך הפקה:  
 31/03/20 תאריך קריאה נוכחית:  
 01/03/20 תאריך קריאה קודמת:

שם דייר: בנין 108 - דירה 007  
 שם אתר: מעונות בר אילן

**לקוח/ה נכבד/ה, אנו מתכבדים להגיש את חישוב צריכת החשמל לתקופה 01/03/20 - 31/03/20:**

בנין 108 דירה 007 - קומת כניסה - 7 - 15114171(0x0)

סוג תעריף	סוג צריכה	קריאה קודמת	קריאה נוכחית	סה"כ צריכה בקוט"ש	מחיר לקוט"ש בא"ג	סה"כ לתשלום
פרטי חשבון עבור תאריכים:						
777	פסגה	01/03/20	31/03/20	59.05	45.44	26.83 ₪
778	גבע	1,612.95	1,637.45	24.50	37.65	9.22 ₪
779	שפל	4,471.65	4,518.80	47.15	31.07	14.65 ₪

סה"כ לדייר:

פסגה	גבע	שפל	סה"כ	שיא ביקוש
59.05	24.50	47.15	130.70	5.34
26.83 ₪	9.22 ₪	14.65 ₪	50.71 ₪	

סה"כ צריכה  
 סה"כ לתשלום

0.00 ₪	<b>תשלום קבוע</b>	
0.00 ₪	<b>תשלום עבור גודל חיבור בKVA (0x0)</b>	
50.71 ₪	<b>סה"כ לתשלום</b>	<b>לא כולל מע"מ</b>

התפלגות חיוב בש"ח לפי תע"ז

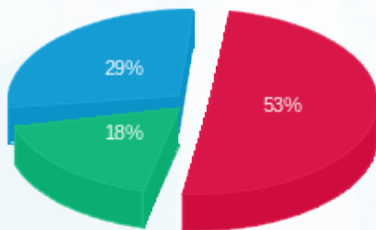

פסגה (26.83 ₪)  
 גבע (9.22 ₪)  
 שפל (14.65 ₪)

הסטוריית צריכה בקוט"ש

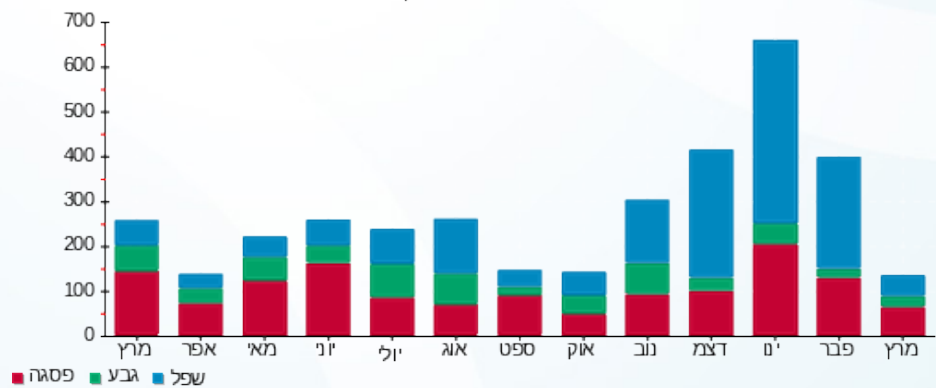



01/04/20

תאריך הפקה:

שם דייר: בנין 108 - דירה 101

31/03/20

תאריך קריאה נוכחית:

שם אתר: מעונות בר אילן

01/03/20

תאריך קריאה קודמת:

לקוח/ה נכבד/ה, אנו מתכבדים להגיש את חישוב צריכת החשמל לתקופה 01/03/20 - 31/03/20:

בנין 108 - דירה 101 - קומה 1 - 8 - 15114171 (0x0)

סוג תעריף	סוג צריכה	קריאה קודמת	קריאה נוכחית	סה"כ צריכה בקוט"ש	מחיר לקוט"ש בא"ג	סה"כ לתשלום
פרטי חשבון עבור תאריכים:						
777	פסגה	01/03/20	31/03/20	57.95	45.44	26.33 ₪
778	גבע	1,807.00	1,852.70	45.70	37.65	17.21 ₪
779	שפל	5,513.20	5,616.85	103.65	31.07	32.20 ₪

סה"כ לדייר:

פסגה	גבע	שפל	סה"כ	שיא ביקוש
57.95	45.70	103.65	207.30	5.83
26.33 ₪	17.21 ₪	32.20 ₪	75.74 ₪	

סה"כ צריכה

סה"כ לתשלום

0.00 ₪	תשלום קבוע	
0.00 ₪	תשלום עבור גודל חיבור בKVA (0x0)	
75.74 ₪	סה"כ לתשלום	לא כולל מע"מ

התפלגות חיוב בש"ח לפי תעו"ז

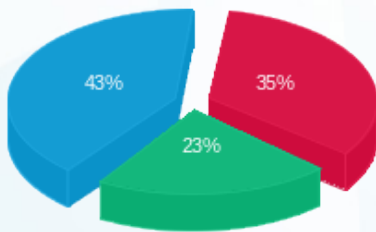

■ פסגה (26.33 ₪)  
■ גבע (17.21 ₪)  
■ שפל (32.20 ₪)

הסטוריית צריכה בקוט"ש

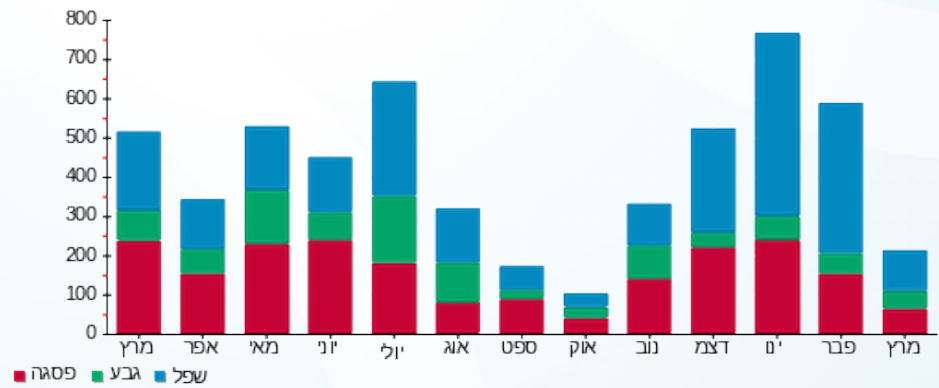

■ פסגה ■ גבע ■ שפל





01/04/20 תאריך הפקה:  
 31/03/20 תאריך קריאה נוכחית:  
 01/03/20 תאריך קריאה קודמת:

שם דייר: בנין 108 - דירה 102  
 שם אתר: מעונות בר אילן

לקוח/ה נכבד/ה, אנו מתכבדים להגיש את חישוב צריכת החשמל לתקופה 01/03/20 - 31/03/20:

בנין 108 - דירה 102 - קומה 1 - 9 - 15114171 (0x0)

סוג תעריף	סוג צריכה	קריאה קודמת	קריאה נוכחית	סה"כ צריכה בקוט"ש	מחיר לקוט"ש בא"ג	סה"כ לתשלום
פרטי חשבון עבור תאריכים:						
777	פסגה	01/03/20	31/03/20	128.55	45.44	58.41 ₪
778	גבע	1,867.10	1,928.90	61.80	37.65	23.27 ₪
779	שפל	6,001.10	6,158.90	157.80	31.07	49.03 ₪

סה"כ לדייר:

פסגה	גבע	שפל	סה"כ	שיא ביקוש
128.55	61.80	157.80	348.15	4.10
₪ 58.41	₪ 23.27	₪ 49.03	₪ 130.71	

סה"כ צריכה  
 סה"כ לתשלום

₪ 0.00	תשלום קבוע	
₪ 0.00	תשלום עבור גודל חיבור בKVA (0x0)	
₪ 130.71	סה"כ לתשלום	לא כולל מע"מ

התפלגות חיוב בש"ח לפי תעו"ז

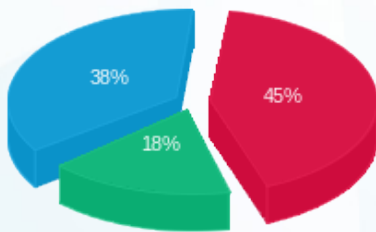

פסגה (₪ 58.41)  
 גבע (₪ 23.27)  
 שפל (₪ 49.03)

הסטוריית צריכה בקוט"ש

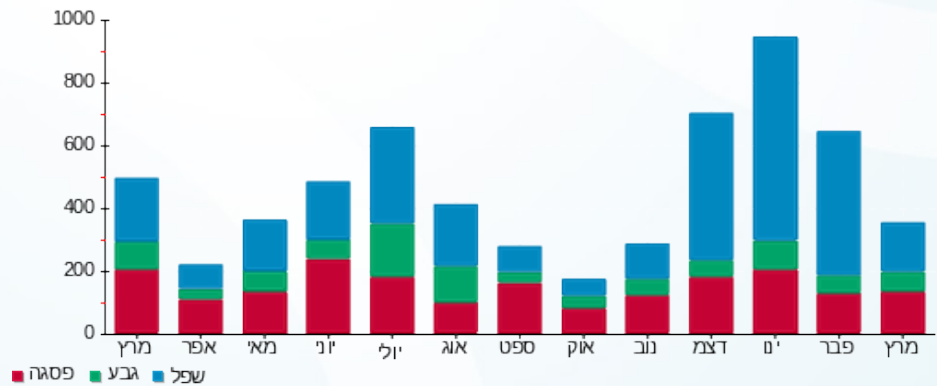



01/04/20

תאריך הפקדה:

שם דייר: בנין 108 - דירה 103

31/03/20

תאריך קריאה נוכחית:

שם אתר: מעונות בר אילן

01/03/20

תאריך קריאה קודמת:

לקוח/ה נכבד/ה, אנו מתכבדים להגיש את חישוב צריכת החשמל לתקופה 01/03/20 - 31/03/20:

בנין 108 - דירה 103 - 15114171 (0x0)

סוג תעריף	סוג צריכה	קריאה קודמת	קריאה נוכחית	סה"כ צריכה בקוט"ש	מחיר לקוט"ש בא"ג	סה"כ לתשלום
פרטי חשבון עבור תאריכים:						
777	פסגה	01/03/20	31/03/20	1,015.10	45.44	477 ₪
778	גבע	521.55	524.95	3.40	37.65	128 ₪
779	שפל	1,384.95	1,393.50	8.55	31.07	266 ₪

סה"כ לדייר:

פסגה	גבע	שפל	סה"כ	שיא ביקוש
10.50	3.40	8.55	22.45	1.61
477 ₪	128 ₪	266 ₪	871 ₪	

סה"כ צריכה

סה"כ לתשלום

0.00 ₪	<b>תשלום קבוע</b>	
0.00 ₪	<b>תשלום עבור גודל חיבור בKVA (0x0)</b>	
8.71 ₪	<b>סה"כ לתשלום</b>	<b>לא כולל מע"מ</b>

התפלגות חיוב בש"ח לפי תעו"ז

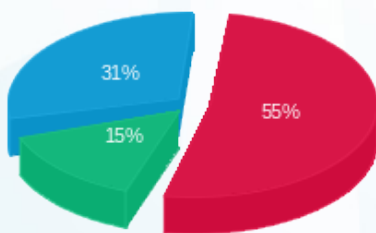

- פסגה (4.77 ₪) - 55%
- גבע (1.28 ₪) - 15%
- שפל (2.66 ₪) - 31%

הסטוריית צריכה בקוט"ש

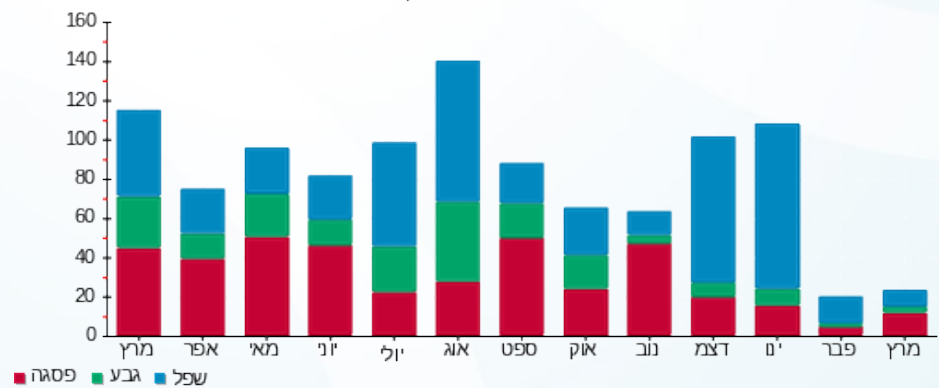



01/04/20 תאריך הפקה:  
 31/03/20 תאריך קריאה נוכחית:  
 01/03/20 תאריך קריאה קודמת:

שם דייר: בניין 108 - דירה 104  
 שם אתר: מעונות בר אילן

לקוח/ה נכבד/ה, אנו מתכבדים להגיש את חישוב צריכת החשמל לתקופה 01/03/20 - 31/03/20:

בניין 108 דירה 104 - קומה 1 - 11 - 15114171 (0x0)

סוג תעריף	סוג צריכה	קריאה קודמת	קריאה נוכחית	סה"כ צריכה בקוט"ש	מחיר לקוט"ש בא"ג	סה"כ לתשלום
פרטי חשבון עבור תאריכים:						
777	פסגה	01/03/20	31/03/20	82.75	45.44	37.60 ₪
778	גבע	1,862.30	1,886.60	24.30	37.65	9.15 ₪
779	שפל	4,827.55	4,862.15	34.60	31.07	10.75 ₪

סה"כ לדייר:

פסגה	גבע	שפל	סה"כ	שיא ביקוש
82.75	24.30	34.60	141.65	4.84
₪ 37.60	₪ 9.15	₪ 10.75	₪ 57.50	

סה"כ צריכה  
 סה"כ לתשלום

₪ 0.00	תשלום קבוע	
₪ 0.00	תשלום עבור גודל חיבור בKVA (0x0)	
₪ 57.50	סה"כ לתשלום	לא כולל מע"מ

התפלגות חיוב בש"ח לפי תע"ז

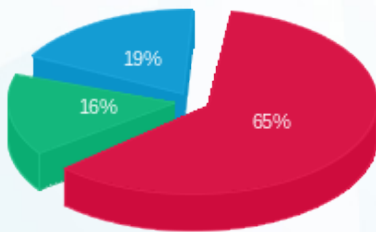

פסגה (₪ 37.60)  
 גבע (₪ 9.15)  
 שפל (₪ 10.75)

הסטוריית צריכה בקוט"ש

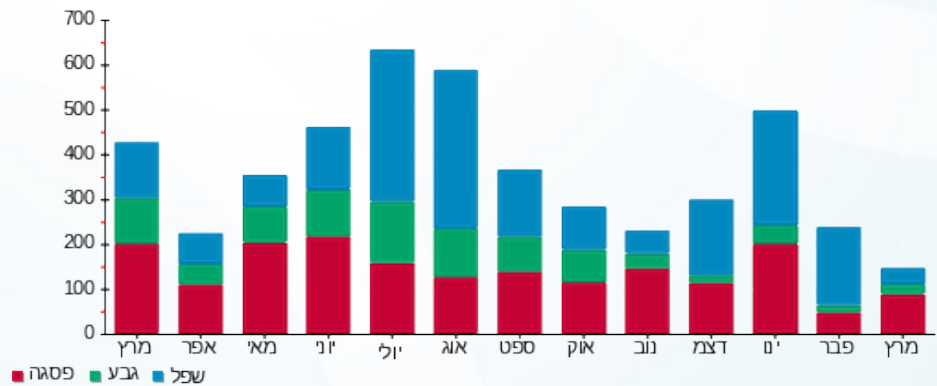



01/04/20 תאריך הפקה:  
 31/03/20 תאריך קריאה נוכחית:  
 01/03/20 תאריך קריאה קודמת:

שם דייר: בנין 108 - דירה 105  
 שם אתר: מעונות בר אילן

לקוח/ה נכבד/ה, אנו מתכבדים להגיש את חישוב צריכת החשמל לתקופה **01/03/20 - 31/03/20**:

בנין 108 - דירה 105 - 12 - 15114171(0x0)

סוג תעריף	סוג צריכה	קריאה קודמת	קריאה נוכחית	סה"כ צריכה בקוט"ש	מחיר לקוט"ש בא"ג	סה"כ לתשלום
פרטי חשבון עבור תאריכים:						
777	פסגה	01/03/20	31/03/20	165.15	45.44	75.04 ₪
778	גבע	1,734.30	1,820.30	86.00	37.65	32.38 ₪
779	שפל	4,865.15	4,981.75	116.60	31.07	36.23 ₪

סה"כ לדייר:

פסגה	גבע	שפל	סה"כ	שיא ביקוש
165.15	86.00	116.60	367.75	5.64
₪ 75.04	₪ 32.38	₪ 36.23	₪ 143.65	

סה"כ צריכה  
 סה"כ לתשלום

₪ 0.00	<b>תשלום קבוע</b>	
₪ 0.00	<b>תשלום עבור גודל חיבור בKVA (0x0)</b>	
₪ 143.65	<b>סה"כ לתשלום</b>	<b>לא כולל מע"מ</b>

התפלגות חיוב בש"ח לפי תעו"ז

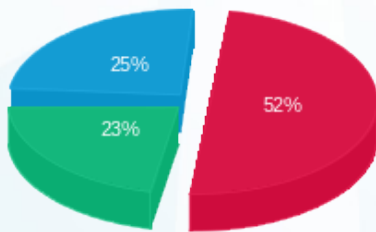

■ פסגה (₪ 75.04)  
 ■ גבע (₪ 32.38)  
 ■ שפל (₪ 36.23)

הסטוריית צריכה בקוט"ש

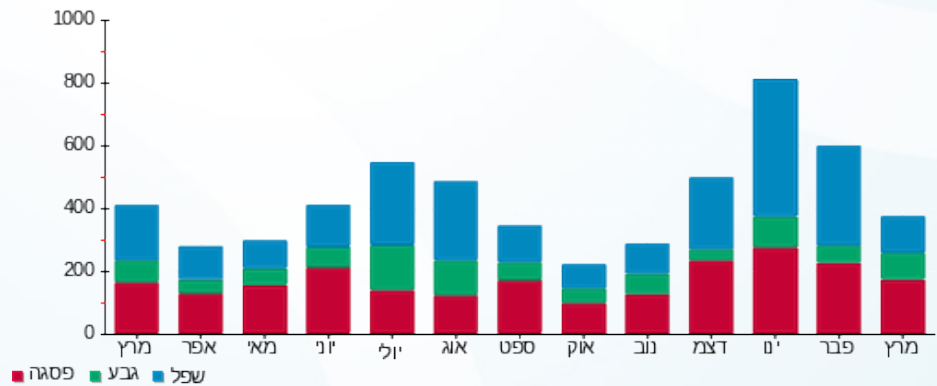

01/04/20 תאריך הפקה:  
 31/03/20 תאריך קריאה נוכחית:  
 01/03/20 תאריך קריאה קודמת:

שם דייר: בנין 108 - דירה 106  
 שם אתר: מעונות בר אילן

**לקוח/ה נכבד/ה, אנו מתכבדים להגיש את חישוב צריכת החשמל לתקופה 01/03/20 - 31/03/20:**

בנין 108 - דירה 106 - קומה 1 - 13 - 15114171(0x0)

סוג תעריף	סוג צריכה	קריאה קודמת	קריאה נוכחית	סה"כ צריכה בקוט"ש	מחיר לקוט"ש בא"ג	סה"כ לתשלום
פרטי חשבון עבור תאריכים:						
777	פסגה	01/03/20	31/03/20	94.85	45.44	43.10 ₪
778	גבע	1,259.65	1,306.80	47.15	37.65	17.75 ₪
779	שפל	3,358.35	3,412.50	54.15	31.07	16.82 ₪

סה"כ לדייר:

פסגה	גבע	שפל	סה"כ	שיא ביקוש
94.85	47.15	54.15	196.15	4.30
₪ 43.10	₪ 17.75	₪ 16.82	₪ 77.68	

סה"כ צריכה  
 סה"כ לתשלום

₪ 0.00	<b>תשלום קבוע</b>	
₪ 0.00	<b>תשלום עבור גודל חיבור בKVA (0x0)</b>	
₪ 77.68	<b>סה"כ לתשלום</b>	<b>לא כולל מע"מ</b>

התפלגות חיוב בש"ח לפי תעו"ז

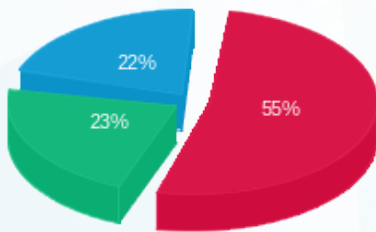

פסגה (₪ 43.10)  
 גבע (₪ 17.75)  
 שפל (₪ 16.82)

הסטוריית צריכה בקוט"ש

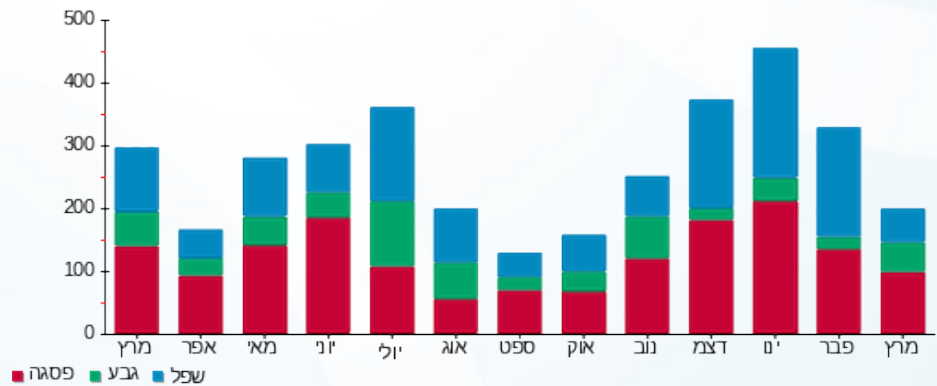



01/04/20 תאריך הפקה:  
 31/03/20 תאריך קריאה נוכחית:  
 01/03/20 תאריך קריאה קודמת:

שם דייר: בנין 108 - דירה 107  
 שם אתר: מעונות בר אילן

לקוח/ה נכבד/ה, אנו מתכבדים להגיש את חישוב צריכת החשמל לתקופה 01/03/20 - 31/03/20:

בנין 108 - דירה 107 - קומה 1 - 14 - 15114171 (0x0)

סוג תעריף	סוג צריכה	קריאה קודמת	קריאה נוכחית	סה"כ צריכה בקוט"ש	מחיר לקוט"ש בא"ג	סה"כ לתשלום
פרטי חשבון עבור תאריכים:						
777	פסגה	01/03/20	31/03/20	114.30	45.44	51.94 ₪
778	גבע	1,784.70	1,835.65	50.95	37.65	19.18 ₪
779	שפל	5,183.30	5,262.25	78.95	31.07	24.53 ₪

סה"כ לדייר:

פסגה	גבע	שפל	סה"כ	שיא ביקוש
114.30	50.95	78.95	244.20	4.42
₪ 51.94	₪ 19.18	₪ 24.53	₪ 95.65	

סה"כ צריכה  
 סה"כ לתשלום

₪ 0.00	תשלום קבוע	
₪ 0.00	תשלום עבור גודל חיבור בKVA (0x0)	
₪ 95.65	סה"כ לתשלום	לא כולל מע"מ

התפלגות חיוב בש"ח לפי תע"ז

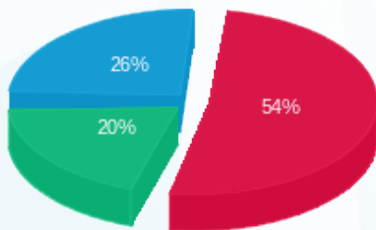

פסגה (₪ 51.94)  
 גבע (₪ 19.18)  
 שפל (₪ 24.53)

הסטוריית צריכה בקוט"ש

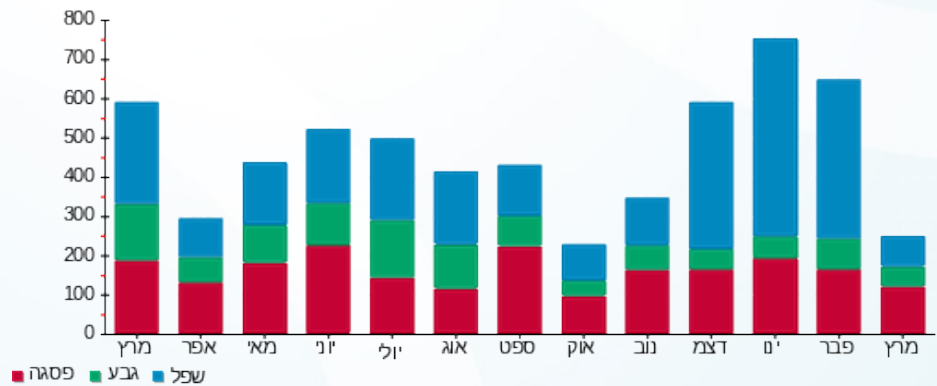

01/04/20 תאריך הפקה:  
 31/03/20 תאריך קריאה נוכחית:  
 01/03/20 תאריך קריאה קודמת:

שם דייר: בנין 108 - דירה 201  
 שם אתר: מעונות בר אילן

**לקוח/ה נכבד/ה, אנו מתכבדים להגיש את חישוב צריכת החשמל לתקופה 01/03/20 - 31/03/20:**

בנין 108 - דירה 201 - קומה 2 - 1 - 16254222(0x0)

סוג תעריף	סוג צריכה	קריאה קודמת	קריאה נוכחית	סה"כ צריכה בקוט"ש	מחיר לקוט"ש בא"ג	סה"כ לתשלום
פרטי חשבון עבור תאריכים:						
777	פסגה	01/03/20	31/03/20	181.70	45.44	82.56 ₪
778	גבע	1,001.50	1,092.30	90.80	37.65	34.19 ₪
779	שפל	2,846.70	3,071.30	224.60	31.07	69.78 ₪

סה"כ לדייר:

פסגה	גבע	שפל	סה"כ	שיא ביקוש
181.70	90.80	224.60	497.10	5.14
₪ 82.56	₪ 34.19	₪ 69.78	₪ 186.53	

סה"כ צריכה  
 סה"כ לתשלום

₪ 0.00	<b>תשלום קבוע</b>	
₪ 0.00	<b>תשלום עבור גודל חיבור בKVA (0x0)</b>	
₪ 186.53	<b>סה"כ לתשלום</b>	<b>לא כולל מע"מ</b>

התפלגות חיוב בש"ח לפי תעו"ז

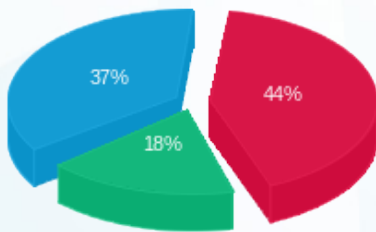

פסגה (₪ 82.56)  
 גבע (₪ 34.19)  
 שפל (₪ 69.78)

הסטוריית צריכה בקוט"ש

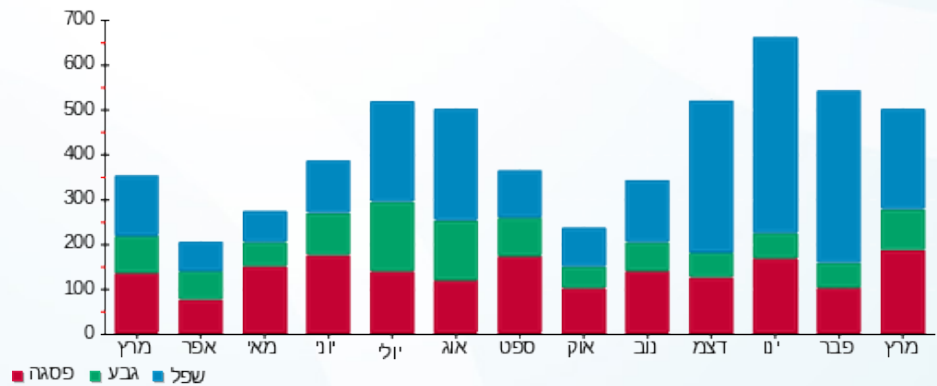



01/04/20 תאריך הפקה:  
 31/03/20 תאריך קריאה נוכחית:  
 01/03/20 תאריך קריאה קודמת:

שם דייר: בנין 108 - דירה 202  
 שם אתר: מעונות בר אילן

לקוח/ה נכבד/ה, אנו מתכבדים להגיש את חישוב צריכת החשמל לתקופה 01/03/20 - 31/03/20:

בנין 108 - דירה 201 - קומה 2 - 2 - 16254222(0x0)

סוג תעריף	סוג צריכה	קריאה קודמת	קריאה נוכחית	סה"כ צריכה בקוט"ש	מחיר לקוט"ש בא"ג	סה"כ לתשלום
פרטי חשבון עבור תאריכים:						
777	פסגה	01/03/20	31/03/20	99.20	45.44	45.08 ₪
778	גבע	611.80	642.55	30.75	37.65	11.58 ₪
779	שפל	2,065.90	2,132.15	66.25	31.07	20.58 ₪

סה"כ לדייר:

פסגה	גבע	שפל	סה"כ	שיא ביקוש
99.20	30.75	66.25	196.20	4.41
₪ 45.08	₪ 11.58	₪ 20.58	₪ 77.24	

סה"כ צריכה  
 סה"כ לתשלום

₪ 0.00	תשלום קבוע	
₪ 0.00	תשלום עבור גודל חיבור בKVA (0x0)	
₪ 77.24	סה"כ לתשלום	לא כולל מע"מ

התפלגות חיוב בש"ח לפי תע"ז

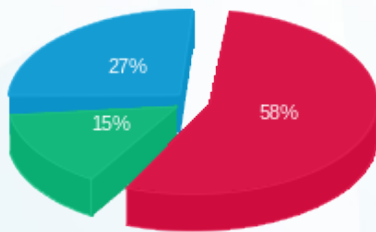

פסגה (₪ 45.08)  
 גבע (₪ 11.58)  
 שפל (₪ 20.58)

הסטוריית צריכה בקוט"ש

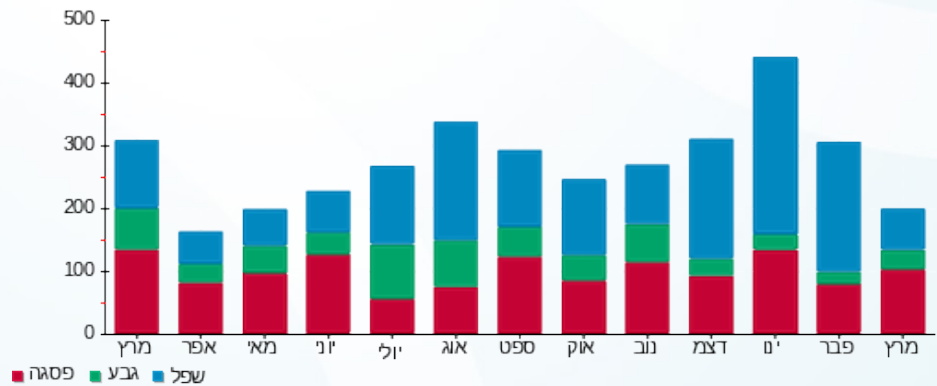



01/04/20 תאריך הפקה:  
 31/03/20 תאריך קריאה נוכחית:  
 01/03/20 תאריך קריאה קודמת:

שם דייר: בנין 108 - דירה 203  
 שם אתר: מעונות בר אילן

לקוח/ה נכבד/ה, אנו מתכבדים להגיש את חישוב צריכת החשמל לתקופה 01/03/20 - 31/03/20:

בנין 108 - דירה 203 - 3 - 16254222(0x0)

סוג תעריף	סוג צריכה	קריאה קודמת	קריאה נוכחית	סה"כ צריכה בקוט"ש	מחיר לקוט"ש בא"ג	סה"כ לתשלום
פרטי חשבון עבור תאריכים:						
777	פסגה	01/03/20	31/03/20	73.30	45.44	33.31 ₪
778	גבע	489.40	536.40	47.00	37.65	17.70 ₪
779	שפל	1,040.80	1,069.55	28.75	31.07	8.93 ₪

סה"כ לדייר:

פסגה	גבע	שפל	סה"כ	שיא ביקוש
73.30	47.00	28.75	149.05	4.17
33.31 ₪	17.70 ₪	8.93 ₪	59.94 ₪	

סה"כ צריכה  
 סה"כ לתשלום

0.00 ₪	תשלום קבוע	
0.00 ₪	תשלום עבור גודל חיבור בKVA (0x0)	
59.94 ₪	סה"כ לתשלום	לא כולל מע"מ

התפלגות חיוב בש"ח לפי תעו"ז

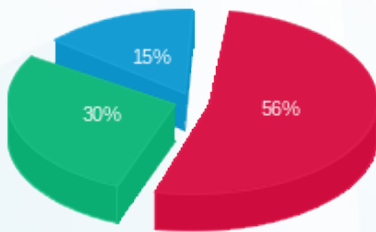

פסגה (33.31 ₪) - 56%  
 גבע (17.70 ₪) - 30%  
 שפל (8.93 ₪) - 15%

הסטוריית צריכה בקוט"ש

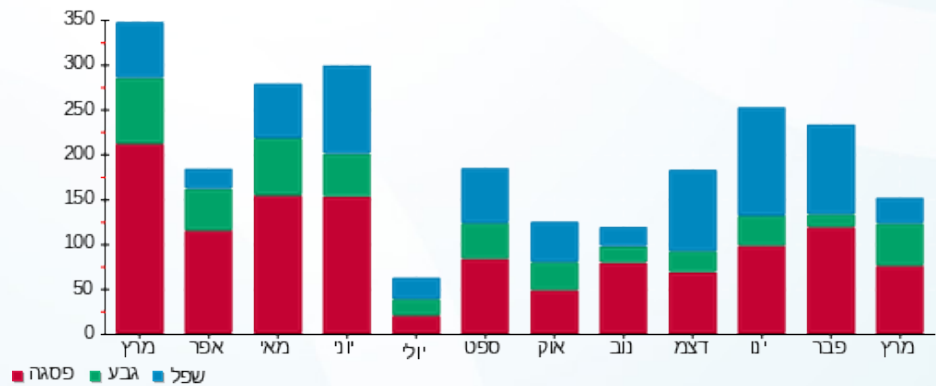



01/04/20

תאריך הפקדה:

שם דייר: בניין 108 - דירה 204

31/03/20

תאריך קריאה נוכחית:

שם אתר: מעונות בר אילן

01/03/20

תאריך קריאה קודמת:

לקוח/ה נכבד/ה, אנו מתכבדים להגיש את חישוב צריכת החשמל לתקופה 01/03/20 - 31/03/20:

בניין 108 - דירה 204 - קומה 2 - 4 - 16254222(0x0)

סוג תעריף	סוג צריכה	קריאה קודמת	קריאה נוכחית	סה"כ צריכה בקוט"ש	מחיר לקוט"ש בא"ג	סה"כ לתשלום
פרטי חשבון עבור תאריכים:						
777	פסגה	01/03/20	31/03/20	228.20	45.44	103.69 ₪
778	גבע	1,169.30	1,294.50	125.20	37.65	47.14 ₪
779	שפל	3,971.00	4,111.85	140.85	31.07	43.76 ₪

סה"כ לדייר:

פסגה	גבע	שפל	סה"כ	שיא ביקוש
228.20	125.20	140.85	494.25	5.88
103.69 ₪	47.14 ₪	43.76 ₪	194.59 ₪	

סה"כ צריכה

סה"כ לתשלום

0.00 ₪	תשלום קבוע	
0.00 ₪	תשלום עבור גודל חיבור בKVA (0x0)	
194.59 ₪	סה"כ לתשלום	לא כולל מע"מ

התפלגות חיוב בש"ח לפי תעו"ז

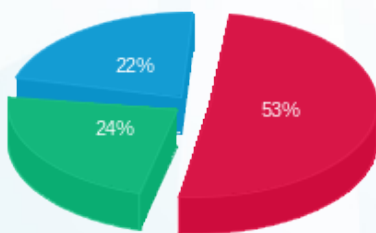

■ פסגה (103.69 ₪)  
■ גבע (47.14 ₪)  
■ שפל (43.76 ₪)

הסטוריית צריכה בקוט"ש

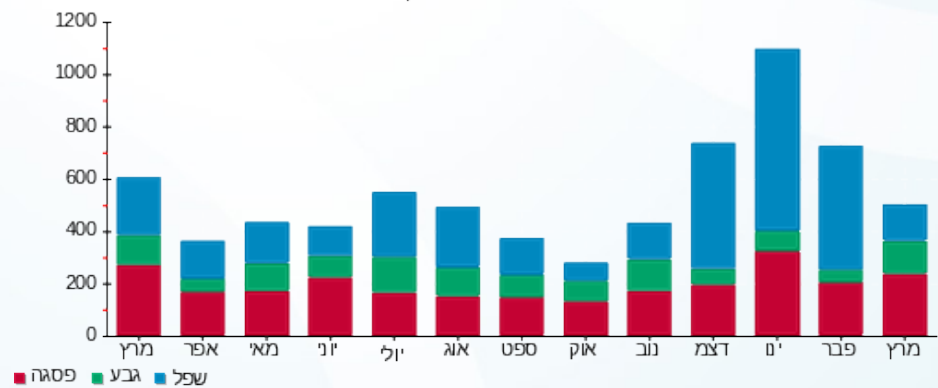



01/04/20 תאריך הפקה:  
 31/03/20 תאריך קריאה נוכחית:  
 01/03/20 תאריך קריאה קודמת:

שם דייר: בנין 108 - דירה 205  
 שם אתר: מעונות בר אילן

לקוח/ה נכבד/ה, אנו מתכבדים להגיש את חישוב צריכת החשמל לתקופה 01/03/20 - 31/03/20:

בנין 108 - דירה 205 - קומה 2 - 1 - 16092211(0x0)

סוג תעריף	סוג צריכה	קריאה קודמת	קריאה נוכחית	סה"כ צריכה בקוט"ש	מחיר לקוט"ש בא"ג	סה"כ לתשלום
פרטי חשבון עבור תאריכים:						
777	פסגה	01/03/20	31/03/20	41.20	45.44	18.72 ₪
778	גבע	1,456.05	1,481.30	25.25	37.65	9.51 ₪
779	שפל	3,763.45	3,812.50	49.05	31.07	15.24 ₪

סה"כ לדייר:

פסגה	גבע	שפל	סה"כ	שיא ביקוש
41.20	25.25	49.05	115.50	4.25
18.72 ₪	9.51 ₪	15.24 ₪	43.47 ₪	

סה"כ צריכה  
 סה"כ לתשלום

0.00 ₪	תשלום קבוע	
0.00 ₪	תשלום עבור גודל חיבור בKVA (0x0)	
43.47 ₪	סה"כ לתשלום	לא כולל מע"מ

התפלגות חיוב בש"ח לפי תע"ז

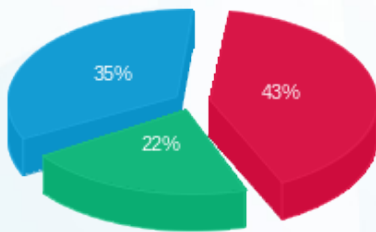

■ פסגה (18.72 ₪)  
 ■ גבע (9.51 ₪)  
 ■ שפל (15.24 ₪)

הסטוריית צריכה בקוט"ש

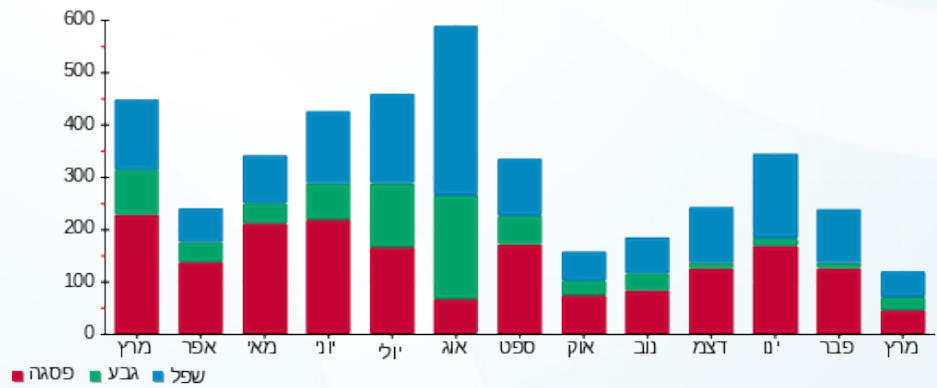



01/04/20 תאריך הפקה:  
 31/03/20 תאריך קריאה נוכחית:  
 01/03/20 תאריך קריאה קודמת:

שם דייר: בניין 108 - דירה 206  
 שם אתר: מעונות בר אילן

לקוח/ה נכבד/ה, אנו מתכבדים להגיש את חישוב צריכת החשמל לתקופה 01/03/20 - 31/03/20:

בניין 108 - דירה 206 - קומה 2 - 2 - 16092211(0x0)

סוג תעריף	סוג צריכה	קריאה קודמת	קריאה נוכחית	סה"כ צריכה בקוט"ש	מחיר לקוט"ש בא"ג	סה"כ לתשלום
פרטי חשבון עבור תאריכים:						
777	פסגה	01/03/20	31/03/20	130.75	45.44	59.41 ₪
778	גבע	1,605.30	1,667.85	62.55	37.65	23.55 ₪
779	שפל	4,688.70	4,822.90	134.20	31.07	41.70 ₪

סה"כ לדייר:

פסגה	גבע	שפל	סה"כ	שיא ביקוש
130.75	62.55	134.20	327.50	4.68
₪ 59.41	₪ 23.55	₪ 41.70	₪ 124.66	

סה"כ צריכה  
 סה"כ לתשלום

₪ 0.00	<b>תשלום קבוע</b>	
₪ 0.00	<b>תשלום עבור גודל חיבור בKVA (0x0)</b>	
₪ 124.66	<b>סה"כ לתשלום</b>	<b>לא כולל מע"מ</b>

התפלגות חיוב בש"ח לפי תע"ז

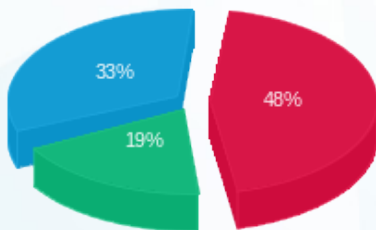

פסגה (₪ 59.41)  
 גבע (₪ 23.55)  
 שפל (₪ 41.70)

הסטוריית צריכה בקוט"ש

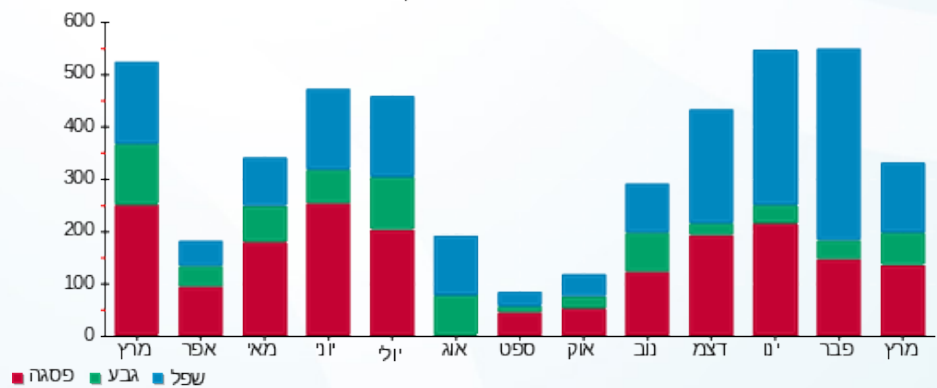

01/04/20 תאריך הפקה:  
 31/03/20 תאריך קריאה נוכחית:  
 01/03/20 תאריך קריאה קודמת:

שם דייר: בנין 108 - דירה 207  
 שם אתר: מעונות בר אילן

**לקוח/ה נכבד/ה, אנו מתכבדים להגיש את חישוב צריכת החשמל לתקופה 01/03/20 - 31/03/20:**

בנין 108 - דירה 207 - קומה 2 - 3 - 16092211(0x0)

סוג תעריף	סוג צריכה	קריאה קודמת	קריאה נוכחית	סה"כ צריכה בקוט"ש	מחיר לקוט"ש בא"ג	סה"כ לתשלום
פרטי חשבון עבור תאריכים:						
777	פסגה	01/03/20	31/03/20	65.50	45.44	29.76 ₪
778	גבע	1,222.60	1,263.70	41.10	37.65	15.47 ₪
779	שפל	3,761.65	3,827.30	65.65	31.07	20.40 ₪

סה"כ לדייר:

פסגה	גבע	שפל	סה"כ	שיא ביקוש
65.50	41.10	65.65	172.25	5.01
29.76 ₪	15.47 ₪	20.40 ₪	65.63 ₪	

סה"כ צריכה  
 סה"כ לתשלום

0.00 ₪	<b>תשלום קבוע</b>	
0.00 ₪	<b>תשלום עבור גודל חיבור בKVA (0x0)</b>	
65.63 ₪	<b>סה"כ לתשלום</b>	<b>לא כולל מע"מ</b>

התפלגות חיוב בש"ח לפי תעו"ז

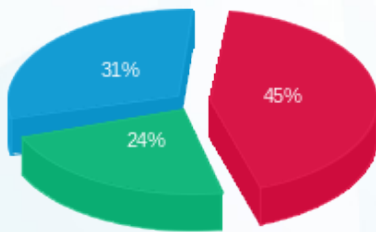

פסגה (29.76 ₪) ■  
 גבע (15.47 ₪) ■  
 שפל (20.40 ₪) ■

הסטוריית צריכה בקוט"ש

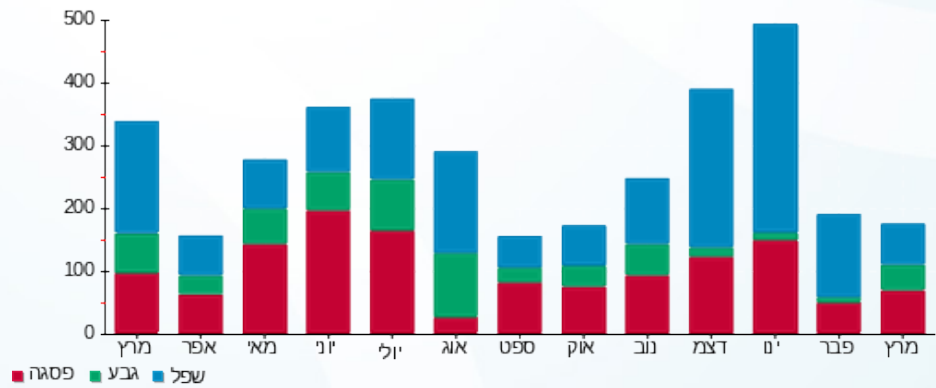

01/04/20 תאריך הפקה:  
 31/03/20 תאריך קריאה נוכחית:  
 01/03/20 תאריך קריאה קודמת:

שם דייר: בנין 506 - קומה 3 שמאל חדרים 311-318  
 שם אתר: מעונות בר אילן

לקוח/ה נכבד/ה, אנו מתכבדים להגיש את חישוב צריכת החשמל לתקופה 01/03/20 - 31/03/20:

בנין 506 - קומה 3 שמאל חדרים 311-318 - 8 - 16226490(0x0)

סוג תעריף	סוג צריכה	קריאה קודמת	קריאה נוכחית	סה"כ צריכה בקוט"ש	מחיר לקוט"ש בא"ג	סה"כ לתשלום
פרטי חשבון עבור תאריכים:						
777	פסגה	01/03/20	31/03/20	813.95	45.44	369.86 ₪
778	גבע	3,651.60	3,970.75	319.15	37.65	120.16 ₪
779	שפל	9,673.80	10,126.45	452.65	31.07	140.64 ₪

סה"כ לדייר:

פסגה	גבע	שפל	סה"כ	שיא ביקוש
813.95	319.15	452.65	1,585.75	8.32
369.86 ₪	120.16 ₪	140.64 ₪	630.66 ₪	

סה"כ צריכה  
 סה"כ לתשלום

0.00 ₪	תשלום קבוע	
0.00 ₪	תשלום עבור גודל חיבור בKVA (0x0)	
630.66 ₪	סה"כ לתשלום	לא כולל מע"מ

התפלגות חיוב בש"ח לפי תעו"ז

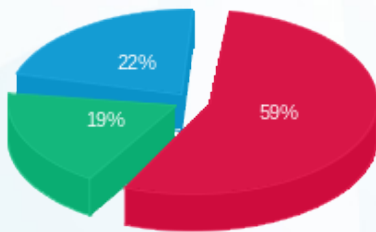

■ פסגה (₪ 369.86)  
 ■ גבע (₪ 120.16)  
 ■ שפל (₪ 140.64)

הסטוריית צריכה בקוט"ש

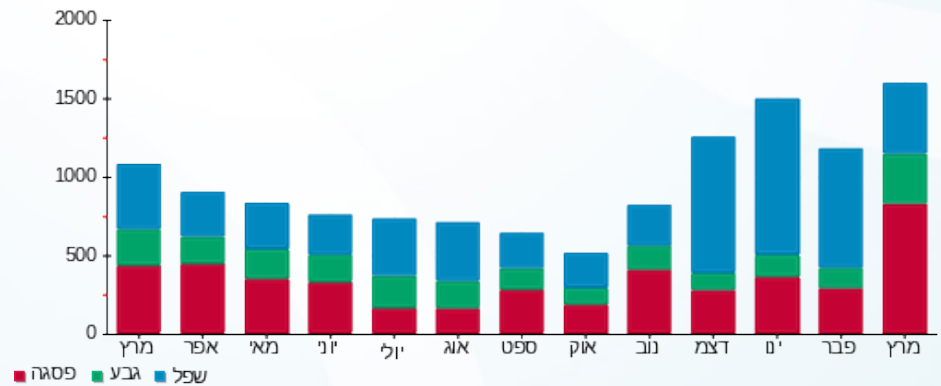

01/04/20 תאריך הפקה:  
 31/03/20 תאריך קריאה נוכחית:  
 01/03/20 תאריך קריאה קודמת:

שם דייר: בנין 506 - קומה 1 ימין חדרים 121-128  
 שם אתר: מעונות בר אילן

**לקוח/ה נכבד/ה, אנו מתכבדים להגיש את חישוב צריכת החשמל לתקופה 01/03/20 - 31/03/20:**

בנין 506 - קומה 1 ימין חדרים 121-128 - 5 - 16226490(0x0)

סוג תעריף	סוג צריכה	קריאה קודמת	קריאה נוכחית	סה"כ צריכה בקוט"ש	מחיר לקוט"ש בא"ג	סה"כ לתשלום
פרטי חשבון עבור תאריכים:						
777	פסגה	01/03/20	31/03/20	265.05	45.44	120.44 ₪
778	גבע	3,401.30	3,511.20	109.90	37.65	41.38 ₪
779	שפל	10,301.65	10,575.05	273.40	31.07	84.95 ₪

סה"כ לדייר:

פסגה	גבע	שפל	סה"כ	שיא ביקוש
265.05	109.90	273.40	648.35	7.39
120.44 ₪	41.38 ₪	84.95 ₪	246.76 ₪	

סה"כ צריכה  
 סה"כ לתשלום

0.00 ₪	<b>תשלום קבוע</b>	
0.00 ₪	<b>תשלום עבור גודל חיבור בKVA (0x0)</b>	
246.76 ₪	<b>סה"כ לתשלום</b>	<b>לא כולל מע"מ</b>

התפלגות חיוב בש"ח לפי תעו"ז

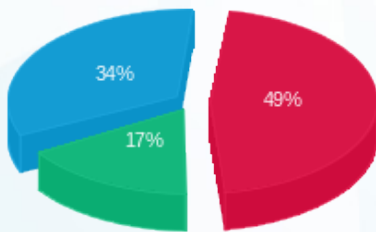

■ פסגה (120.44 ₪)  
 ■ גבע (41.38 ₪)  
 ■ שפל (84.95 ₪)

הסטוריית צריכה בקוט"ש

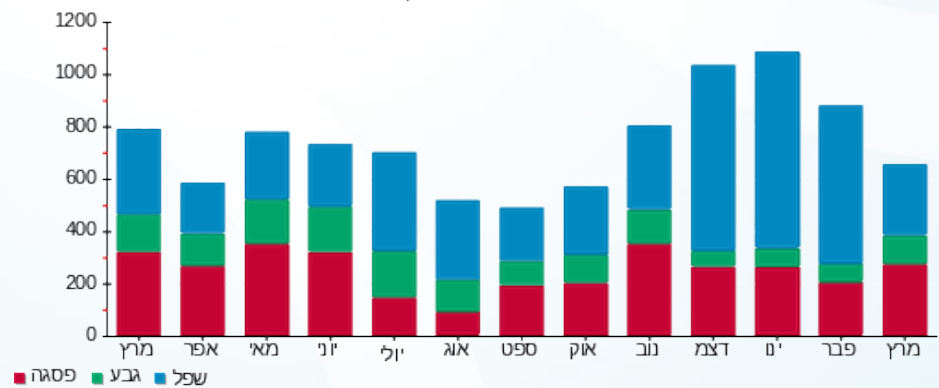

01/04/20 תאריך הפקה:  
 31/03/20 תאריך קריאה נוכחית:  
 01/03/20 תאריך קריאה קודמת:

שם דייר: בנין 506 - קומה 1 שמאל חדרים 111-118  
 שם אתר: מעונות בר אילן

**לקוח/ה נכבד/ה, אנו מתכבדים להגיש את חישוב צריכת החשמל לתקופה 01/03/20 - 31/03/20:**

**בנין 506 - קומה 1 שמאל חדרים 111-118 - 4 - 16226490(0x0)**

סוג תעריף	סוג צריכה	קריאה קודמת	קריאה נוכחית	סה"כ צריכה בקוט"ש	מחיר לקוט"ש בא"ג	סה"כ לתשלום
פרטי חשבון עבור תאריכים:						
777	פסגה	01/03/20	31/03/20	251.20	45.44	114.15 ₪
778	גבע	2,833.90	2,940.55	106.65	37.65	40.15 ₪
779	שפל	8,107.30	8,343.40	236.10	31.07	73.36 ₪

סה"כ לדייר:

פסגה	גבע	שפל	סה"כ	שיא ביקוש
251.20	106.65	236.10	593.95	9.32
114.15 ₪	40.15 ₪	73.36 ₪	227.66 ₪	

סה"כ צריכה  
 סה"כ לתשלום

0.00 ₪	<b>תשלום קבוע</b>	
0.00 ₪	<b>תשלום עבור גודל חיבור בKVA (0x0)</b>	
227.66 ₪	<b>סה"כ לתשלום</b>	<b>לא כולל מע"מ</b>

התפלגות חיוב בש"ח לפי תע"ז

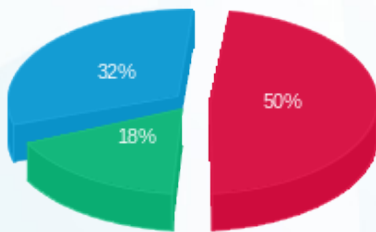

פסגה (114.15 ₪) ■  
 גבע (40.15 ₪) ■  
 שפל (73.36 ₪) ■

הסטוריית צריכה בקוט"ש

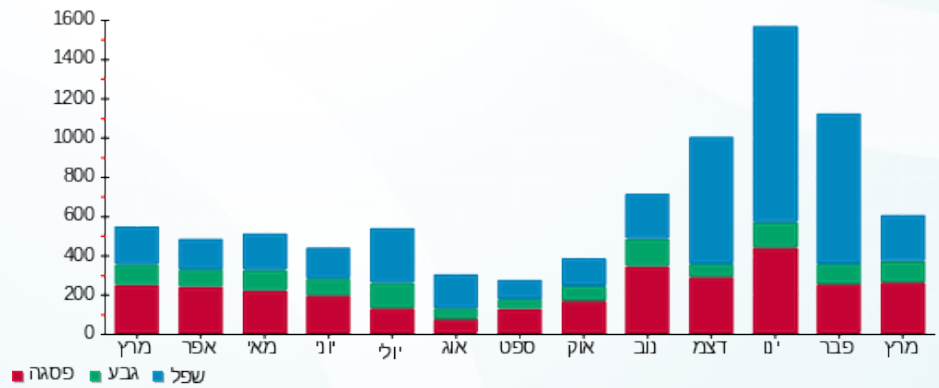



01/04/20 תאריך הפקדה:  
 31/03/20 תאריך קריאה נוכחית:  
 01/03/20 תאריך קריאה קודמת:

שם דייר: בנין 506 - קומה 2 ימין חדרים 221-227  
 שם אתר: מעונות בר אילן

לקוח/ה נכבד/ה, אנו מתכבדים להגיש את חישוב צריכת החשמל לתקופה 01/03/20 - 31/03/20:

בנין 506 - קומה 2 ימין חדרים 221-227 - 7 - 16226490 (0x0)

סוג תעריף	סוג צריכה	קריאה קודמת	קריאה נוכחית	סה"כ צריכה בקוט"ש	מחיר לקוט"ש בא"ג	סה"כ לתשלום
פרטי חשבון עבור תאריכים:						
777	פסגה	01/03/20	31/03/20	351.30	45.44	159.63 ₪
778	גבע	3,165.55	3,268.10	102.55	37.65	38.61 ₪
779	שפל	9,735.25	9,974.45	239.20	31.07	74.32 ₪

סה"כ לדייר:

פסגה	גבע	שפל	סה"כ	שיא ביקוש
351.30	102.55	239.20	693.05	7.12
159.63 ₪	38.61 ₪	74.32 ₪	272.56 ₪	

סה"כ צריכה  
 סה"כ לתשלום

0.00 ₪	תשלום קבוע	
0.00 ₪	תשלום עבור גודל חיבור בKVA (0x0)	
272.56 ₪	סה"כ לתשלום	לא כולל מע"מ

התפלגות חיוב בש"ח לפי תעו"ז

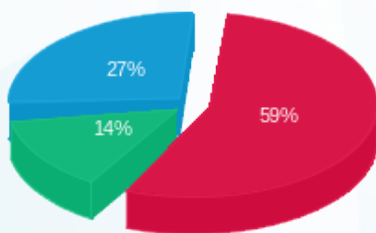

פסגה (159.63 ₪) 59%  
 גבע (38.61 ₪) 14%  
 שפל (74.32 ₪) 27%

הסטוריית צריכה בקוט"ש

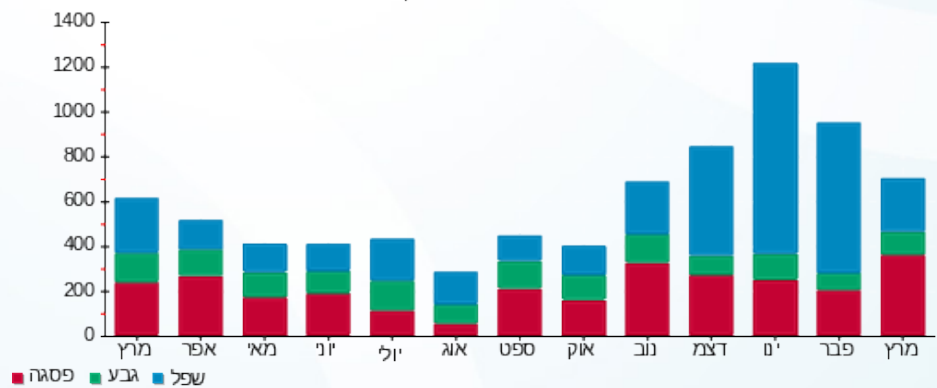



01/04/20

תאריך הפקדה:

שם דייר: בניין 506 - קומה 2 שמאל חדרים 211-218

31/03/20

תאריך קריאה נוכחית:

שם אתר: מעונות בר אילן

01/03/20

תאריך קריאה קודמת:

לקוח/ה נכבד/ה, אנו מתכבדים להגיש את חישוב צריכת החשמל לתקופה 01/03/20 - 31/03/20:

קומה 2 שמאל חדרים 211-218 - 6 - 16226490 (0x0)

סוג תעריף	סוג צריכה	קריאה קודמת	קריאה נוכחית	סה"כ צריכה בקוט"ש	מחיר לקוט"ש בא"ג	סה"כ לתשלום
פרטי חשבון עבור תאריכים:						
777	פסגה	01/03/20	31/03/20	5,970.85	45.44	239.81 ₪
778	גבע	3,159.70	3,418.55	258.85	37.65	97.46 ₪
779	שפל	8,881.55	9,417.45	535.90	31.07	166.50 ₪

סה"כ לדייר:

פסגה	גבע	שפל	סה"כ	שיא ביקוש
527.75	258.85	535.90	1,322.50	9.06
239.81 ₪	97.46 ₪	166.50 ₪	503.77 ₪	

סה"כ צריכה

סה"כ לתשלום

0.00 ₪	תשלום קבוע	
0.00 ₪	תשלום עבור גודל חיבור בKVA (0x0)	
503.77 ₪	סה"כ לתשלום	לא כולל מע"מ

התפלגות חיוב בש"ח לפי תעו"ז

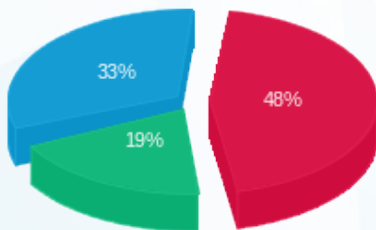

- פסגה (239.81 ₪) - 48%
- גבע (97.46 ₪) - 19%
- שפל (166.50 ₪) - 33%

הסטוריית צריכה בקוט"ש

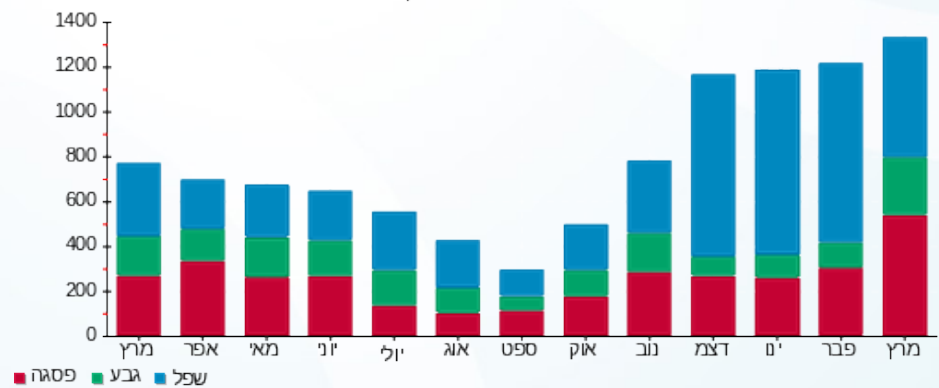

01/04/20

תאריך הפיקה:

שם דייר: בנין 506 - קומה 4 ימין חדרים 421-427,441-446  
שם אתר: מעונות בר אילן

31/03/20

תאריך קריאה נוכחית:

01/03/20

תאריך קריאה קודמת:

לקוח/ה נכבד/ה, אנו מתכבדים להגיש את חישוב צריכת החשמל לתקופה 01/03/20 - 31/03/20:

בנין 506 - קומה 4 ימין חדרים 421-427,441-446 - 13 - 16226490(0x0)

סוג תעריף	סוג צריכה	קריאה קודמת	קריאה נוכחית	סה"כ צריכה בקוט"ש	מחיר לקוט"ש בא"ג	סה"כ לתשלום
פרטי חשבון עבור תאריכים:						
		01/03/20	31/03/20			
777	פסגה	12,445.25	13,183.65	738.40	45.44	335.53 ₪
778	גבע	6,389.25	6,686.05	296.80	37.65	111.75 ₪
779	שפל	19,052.95	19,643.05	590.10	31.07	183.34 ₪

סה"כ לדייר:

פסגה	גבע	שפל	סה"כ	שיא ביקוש
738.40	296.80	590.10	1,625.30	12.80
₪ 335.53	₪ 111.75	₪ 183.34	₪ 630.62	

סה"כ צריכה

סה"כ לתשלום

₪ 0.00	תשלום קבוע	
₪ 0.00	תשלום עבור גודל חיבור בKVA (0x0)	
₪ 630.62	סה"כ לתשלום	לא כולל מע"מ

התפלגות חיוב בש"ח לפי תעו"ז

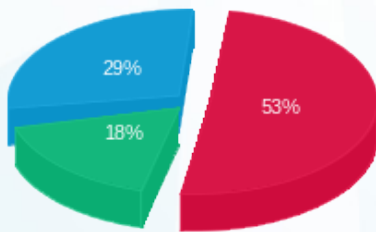

■ פסגה (₪ 335.53)  
■ גבע (₪ 111.75)  
■ שפל (₪ 183.34)

הסטוריית צריכה בקוט"ש

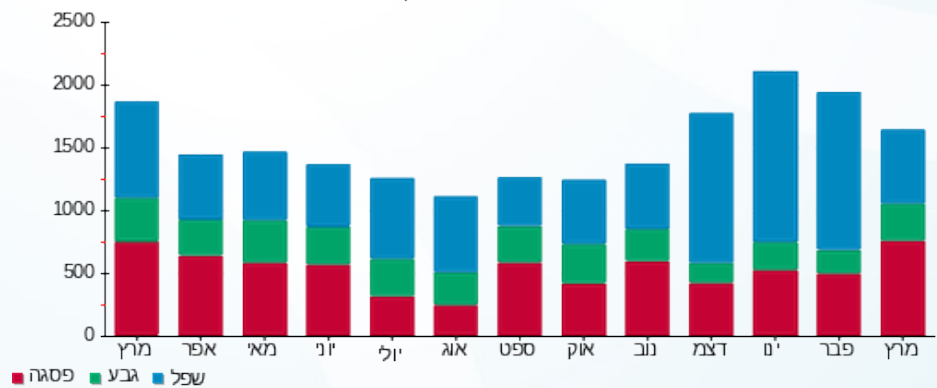

01/04/20

תאריך הפקה:

שם דייר: בנין 506 - קומה 4 שמאל חדרים 417-411-437-431

31/03/20

תאריך קריאה נוכחי:

שם אתר: מעונות בר אילן

01/03/20

תאריך קריאה קודמת:

לקוח/ה נכבד/ה, אנו מתכבדים להגיש את חישוב צריכת החשמל לתקופה 01/03/20 - 31/03/20:

בנין 506 - קומה 4 שמאל חדרים 417-411-437-431 - 12 - 16226490(0x0)

סוג תעריף	סוג צריכה	קריאה קודמת	קריאה נוכחית	סה"כ צריכה בקוט"ש	מחיר לקוט"ש בא"ג	סה"כ לתשלום
פרטי חשבון עבור תאריכים:						
		01/03/20	31/03/20			
777	פסגה	14,577.65	15,456.05	878.40	45.44	399.14 ₪
778	גבע	7,907.80	8,283.40	375.60	37.65	141.41 ₪
779	שפל	24,797.20	25,514.60	717.40	31.07	222.90 ₪

סה"כ לדייר:

פסגה	גבע	שפל	סה"כ	שיא ביקוש
878.40	375.60	717.40	1,971.40	13.60
₪ 399.14	₪ 141.41	₪ 222.90	₪ 763.45	

סה"כ צריכה

סה"כ לתשלום

₪ 0.00	<b>תשלום קבוע</b>	
₪ 0.00	<b>תשלום עבור גודל חיבור בKVA (0x0)</b>	
₪ 763.45	<b>סה"כ לתשלום</b>	<b>לא כולל מע"מ</b>

התפלגות חיוב בש"ח לפי תע"ז

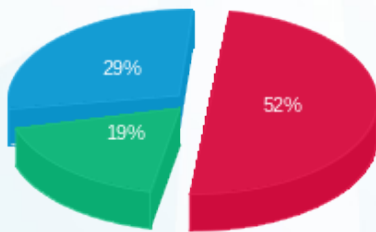

■ פסגה (₪ 399.14)  
■ גבע (₪ 141.41)  
■ שפל (₪ 222.90)

הסטוריית צריכה בקוט"ש

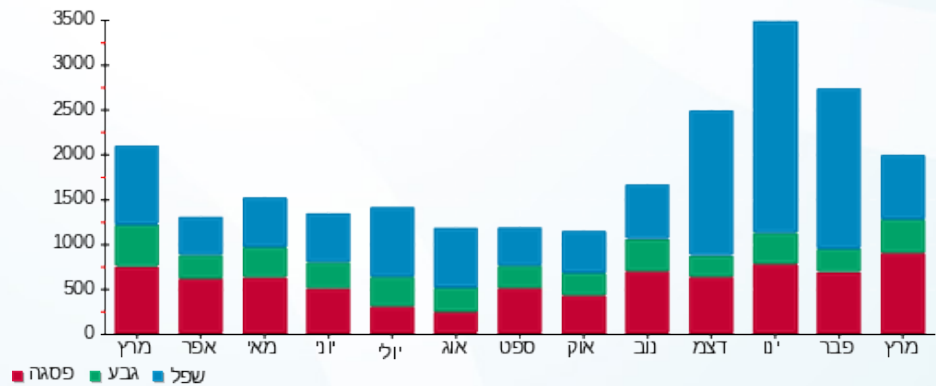

01/04/20 תאריך הפקה:  
 31/03/20 תאריך קריאה נוכחית:  
 01/03/20 תאריך קריאה קודמת:

שם דייר: בנין 506 - קרקע ימין חדרים 021-028  
 שם אתר: מעונות בר אילן

**לקוח/ה נכבד/ה, אנו מתכבדים להגיש את חישוב צריכת החשמל לתקופה 01/03/20 - 31/03/20:**

**בנין 506 - קרקע ימין חדרים 021-028 - 2 - 16226490(0x0)**

סוג תעריף	סוג צריכה	קריאה קודמת	קריאה נוכחית	סה"כ צריכה בקוט"ש	מחיר לקוט"ש בא"ג	סה"כ לתשלום
פרטי חשבון עבור תאריכים:						
777	פסגה	01/03/20	31/03/20	208.95	45.44	94.95 ₪
778	גבע	2,651.40	2,702.90	51.50	37.65	19.39 ₪
779	שפל	7,387.60	7,496.35	108.75	31.07	33.79 ₪

סה"כ לדייר:

פסגה	גבע	שפל	סה"כ	שיא ביקוש
208.95	51.50	108.75	369.20	9.45
₪ 94.95	₪ 19.39	₪ 33.79	₪ 148.13	

סה"כ צריכה  
 סה"כ לתשלום

₪ 0.00	<b>תשלום קבוע</b>	
₪ 0.00	<b>תשלום עבור גודל חיבור בKVA (0x0)</b>	
₪ 148.13	<b>סה"כ לתשלום</b>	<b>לא כולל מע"מ</b>

התפלגות חיוב בש"ח לפי תעו"ז

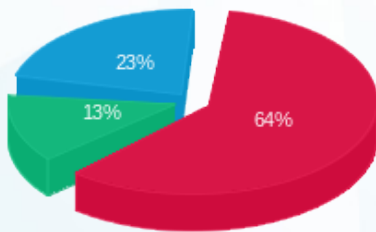

פסגה (₪ 94.95) ■  
 גבע (₪ 19.39) ■  
 שפל (₪ 33.79) ■

הסטוריית צריכה בקוט"ש

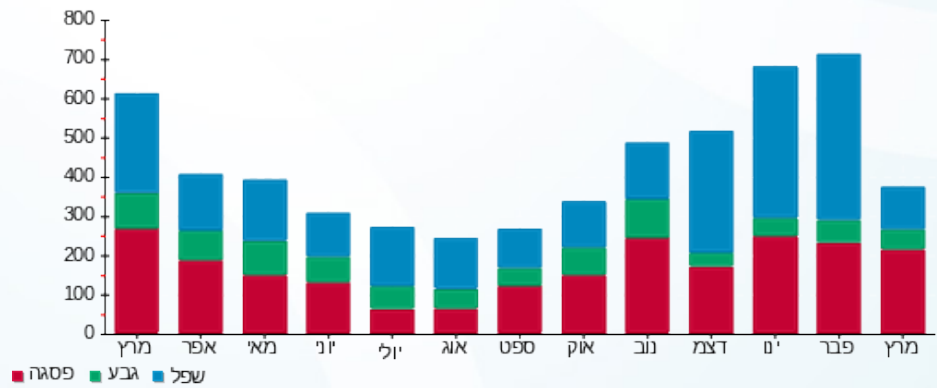

פסגה ■ גבע ■ שפל

01/04/20 תאריך הפקה:  
 31/03/20 תאריך קריאה נוכחית:  
 01/03/20 תאריך קריאה קודמת:

שם דייר: בנין 506 - קרקע שמאל חדרים 011-018  
 שם אתר: מעונות בר אילן

**לקוח/ה נכבד/ה, אנו מתכבדים להגיש את חישוב צריכת החשמל לתקופה 01/03/20 - 31/03/20:**

בנין 506 - קרקע שמאל חדרים 011-018 - 1 - 16226490(0x0)

סוג תעריף	סוג צריכה	קריאה קודמת	קריאה נוכחית	סה"כ צריכה בקוט"ש	מחיר לקוט"ש בא"ג	סה"כ לתשלום
פרטי חשבון עבור תאריכים:						
777	פסגה	01/03/20	31/03/20	394.75	45.44	179.37 ₪
778	גבע	2,728.30	2,875.85	147.55	37.65	55.55 ₪
779	שפל	8,457.70	8,727.30	269.60	31.07	83.76 ₪

סה"כ לדייר:

פסגה	גבע	שפל	סה"כ	שיא ביקוש
394.75	147.55	269.60	811.90	7.02
179.37 ₪	55.55 ₪	83.76 ₪	318.69 ₪	

סה"כ צריכה  
 סה"כ לתשלום

0.00 ₪	<b>תשלום קבוע</b>	
0.00 ₪	<b>תשלום עבור גודל חיבור בKVA (0x0)</b>	
318.69 ₪	<b>סה"כ לתשלום</b>	<b>לא כולל מע"מ</b>

התפלגות חיוב בש"ח לפי תעו"ז

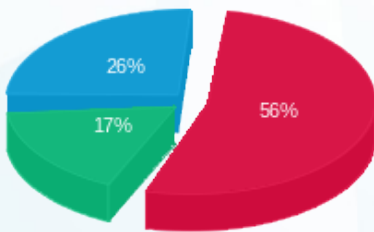

פסגה (179.37 ₪) ■  
 גבע (55.55 ₪) ■  
 שפל (83.76 ₪) ■

הסטוריית צריכה בקוט"ש

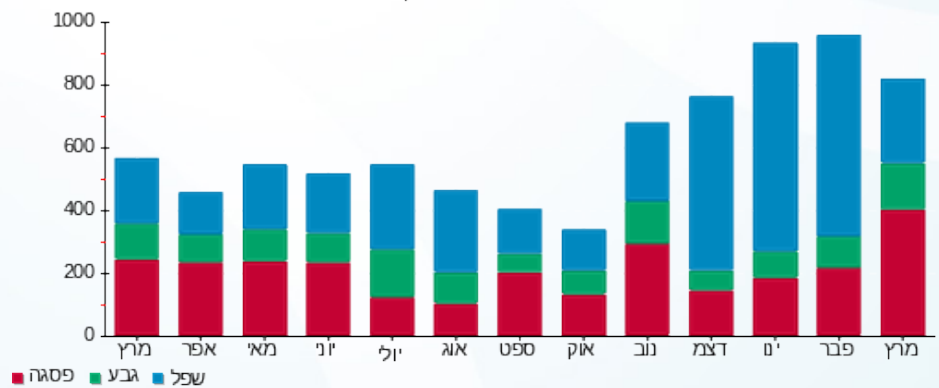



01/04/20

תאריך הפקדה:

שם דייר: בניין 506 - קומה 3 ימין חדרים 328-321

31/03/20

תאריך קריאה נוכחית:

שם אתר: מעונות בר אילן

01/03/20

תאריך קריאה קודמת:

לקוח/ה נכבד/ה, אנו מתכבדים להגיש את חישוב צריכת החשמל לתקופה 01/03/20 - 31/03/20:

בניין 506 - קומה 3 ימין חדרים 328-321 - 9 - 16226490 (0x0)

סוג תעריף	סוג צריכה	קריאה קודמת	קריאה נוכחית	סה"כ צריכה בקוט"ש	מחיר לקוט"ש בא"ג	סה"כ לתשלום
פרטי חשבון עבור תאריכים:						
777	פסגה	01/03/20	31/03/20	365.85	45.44	166.24 ₪
778	גבע	2,725.90	2,888.25	162.35	37.65	61.12 ₪
779	שפל	8,221.45	8,548.20	326.75	31.07	101.52 ₪

סה"כ לדייר:

פסגה	גבע	שפל	סה"כ	שיא ביקוש
365.85	162.35	326.75	854.95	8.38
166.24 ₪	61.12 ₪	101.52 ₪	328.89 ₪	

סה"כ צריכה

סה"כ לתשלום

0.00 ₪	תשלום קבוע	
0.00 ₪	תשלום עבור גודל חיבור בKVA (0x0)	
328.89 ₪	סה"כ לתשלום	לא כולל מע"מ

התפלגות חיוב בש"ח לפי תעו"ז

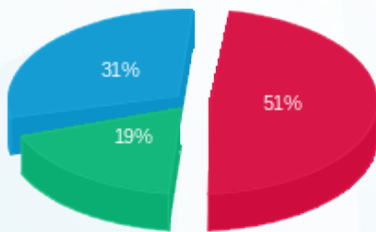

- פסגה (166.24 ₪) 51%
- גבע (61.12 ₪) 19%
- שפל (101.52 ₪) 31%

הסטוריית צריכה בקוט"ש

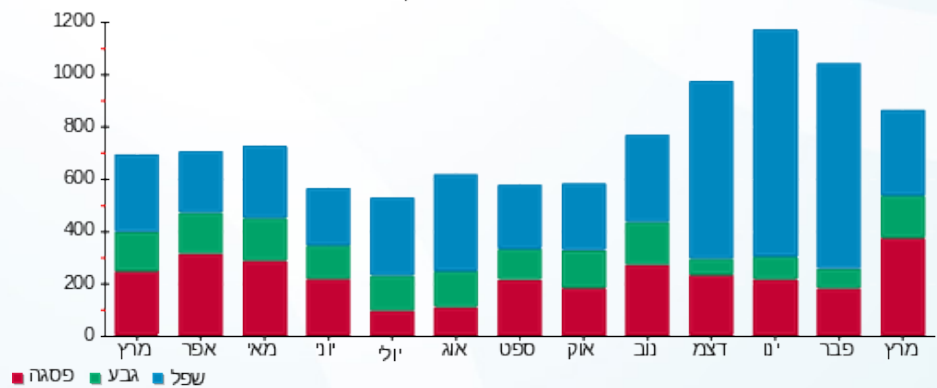



01/04/20 תאריך הפקה:  
 31/03/20 תאריך קריאה נוכחית:  
 01/03/20 תאריך קריאה קודמת:

**שם דייר:** ציבורי בניין 106  
**שם אתר:** מעונות בר אילן

**לקוח/ה נכבד/ה, אנו מתכבדים להגיש את חישוב צריכת החשמל לתקופה 01/03/20 - 31/03/20:**

**דירה 101 - 1 - 15114170(0x0)**

סוג תעריף	סוג צריכה	קריאה קודמת	קריאה נוכחית	סה"כ צריכה בקוט"ש	מחיר לקוט"ש בא"ג	סה"כ לתשלום
			31/03/20	01/03/20	פרטי חשבון עבור תאריכים:	
777	פסגה	2,568.50	2,806.90	-238.40	45.44	₪ -108.33
778	גבע	1,152.05	1,253.30	-101.25	37.65	₪ -38.12
779	שפל	4,153.45	4,417.40	-263.95	31.07	₪ -82.01

**דירה 102 - 2 - 15114170(0x0)**

סוג תעריף	סוג צריכה	קריאה קודמת	קריאה נוכחית	סה"כ צריכה בקוט"ש	מחיר לקוט"ש בא"ג	סה"כ לתשלום
			31/03/20	01/03/20	פרטי חשבון עבור תאריכים:	
777	פסגה	2,784.95	2,807.15	-22.20	45.44	₪ -10.09
778	גבע	1,395.85	1,405.35	-9.50	37.65	₪ -3.58
779	שפל	3,298.45	3,318.45	-20.00	31.07	₪ -6.21

**דירה 103 - 3 - 15114170(0x0)**

סוג תעריף	סוג צריכה	קריאה קודמת	קריאה נוכחית	סה"כ צריכה בקוט"ש	מחיר לקוט"ש בא"ג	סה"כ לתשלום
			31/03/20	01/03/20	פרטי חשבון עבור תאריכים:	
777	פסגה	1,632.80	1,667.45	-34.65	45.44	₪ -15.74
778	גבע	600.75	617.65	-16.90	37.65	₪ -6.36
779	שפל	1,362.25	1,379.10	-16.85	31.07	₪ -5.24

**דירה 104 - 4 - 15114170(0x0)**

סוג תעריף	סוג צריכה	קריאה קודמת	קריאה נוכחית	סה"כ צריכה בקוט"ש	מחיר לקוט"ש בא"ג	סה"כ לתשלום
			31/03/20	01/03/20	פרטי חשבון עבור תאריכים:	
777	פסגה	3,061.45	3,139.85	-78.40	45.44	₪ -35.62
778	גבע	1,403.60	1,425.85	-22.25	37.65	₪ -8.38
779	שפל	4,156.90	4,185.30	-28.40	31.07	₪ -8.82



**דירה 105 - 5 - 15114170(0x0)**

סוג תעריף	סוג צריכה	קריאה קודמת	קריאה נוכחית	סה"כ צריכה בקוט"ש	מחיר לקוט"ש בא"ג	סה"כ לתשלום
פרטי חשבון עבור תאריכים:						
777	פסגה	01/03/20	31/03/20	-107.70	45.44	₪ -48.94
778	גבע	1,364.45	1,438.75	-74.30	37.65	₪ -27.97
779	שפל	4,244.20	4,347.45	-103.25	31.07	₪ -32.08

**דירה 106 - 6 - 15114170(0x0)**

סוג תעריף	סוג צריכה	קריאה קודמת	קריאה נוכחית	סה"כ צריכה בקוט"ש	מחיר לקוט"ש בא"ג	סה"כ לתשלום
פרטי חשבון עבור תאריכים:						
777	פסגה	01/03/20	31/03/20	-48.85	45.44	₪ -22.20
778	גבע	992.65	1,012.20	-19.55	37.65	₪ -7.36
779	שפל	2,443.50	2,475.80	-32.30	31.07	₪ -10.04

**דירה 107 - 7 - 15114170(0x0)**

סוג תעריף	סוג צריכה	קריאה קודמת	קריאה נוכחית	סה"כ צריכה בקוט"ש	מחיר לקוט"ש בא"ג	סה"כ לתשלום
פרטי חשבון עבור תאריכים:						
777	פסגה	01/03/20	31/03/20	-29.65	45.44	₪ -13.47
778	גבע	1,780.90	1,816.70	-35.80	37.65	₪ -13.48
779	שפל	5,534.80	5,600.60	-65.80	31.07	₪ -20.44

**דירה 201 - 8 - 15114170(0x0)**

סוג תעריף	סוג צריכה	קריאה קודמת	קריאה נוכחית	סה"כ צריכה בקוט"ש	מחיר לקוט"ש בא"ג	סה"כ לתשלום
פרטי חשבון עבור תאריכים:						
777	פסגה	01/03/20	31/03/20	-96.60	45.44	₪ -43.90
778	גבע	1,392.60	1,465.40	-72.80	37.65	₪ -27.41
779	שפל	3,861.55	3,970.75	-109.20	31.07	₪ -33.93

**דירה 202 - 9 - 15114170(0x0)**

סוג תעריף	סוג צריכה	קריאה קודמת	קריאה נוכחית	סה"כ צריכה בקוט"ש	מחיר לקוט"ש בא"ג	סה"כ לתשלום
פרטי חשבון עבור תאריכים:						
777	פסגה	01/03/20	31/03/20	-190.65	45.44	₪ -86.63
778	גבע	1,464.85	1,509.45	-44.60	37.65	₪ -16.79
779	שפל	3,818.25	3,886.90	-68.65	31.07	₪ -21.33



**דירה 203 - 10 - 15114170(0x0)**

סוג תעריף	סוג צריכה	קריאה קודמת	קריאה נוכחית	סה"כ צריכה בקוט"ש	מחיר לקוט"ש בא"ג	סה"כ לתשלום
פרטי חשבון עבור תאריכים:						
777	פסגה	01/03/20	31/03/20	1,342.20	45.44	29.99 ₪
778	גבע	643.85	683.50	-39.65	37.65	14.93 ₪
779	שפל	1,058.55	1,093.20	-34.65	31.07	10.77 ₪

**דירה 204 - 11 - 15114170(0x0)**

סוג תעריף	סוג צריכה	קריאה קודמת	קריאה נוכחית	סה"כ צריכה בקוט"ש	מחיר לקוט"ש בא"ג	סה"כ לתשלום
פרטי חשבון עבור תאריכים:						
777	פסגה	01/03/20	31/03/20	3,764.90	45.44	21.36 ₪
778	גבע	1,854.30	1,881.10	-26.80	37.65	10.09 ₪
779	שפל	5,238.65	5,290.70	-52.05	31.07	16.17 ₪

**דירה 205 - 12 - 15114170(0x0)**

סוג תעריף	סוג צריכה	קריאה קודמת	קריאה נוכחית	סה"כ צריכה בקוט"ש	מחיר לקוט"ש בא"ג	סה"כ לתשלום
פרטי חשבון עבור תאריכים:						
777	פסגה	01/03/20	31/03/20	3,334.00	45.44	134.16 ₪
778	גבע	1,460.45	1,573.30	-112.85	37.65	42.49 ₪
779	שפל	3,600.90	3,752.75	-151.85	31.07	47.18 ₪

**דירה 206 - 13 - 15114170(0x0)**

סוג תעריף	סוג צריכה	קריאה קודמת	קריאה נוכחית	סה"כ צריכה בקוט"ש	מחיר לקוט"ש בא"ג	סה"כ לתשלום
פרטי חשבון עבור תאריכים:						
777	פסגה	01/03/20	31/03/20	4,071.70	45.44	87.54 ₪
778	גבע	1,414.20	1,500.45	-86.25	37.65	32.47 ₪
779	שפל	4,450.90	4,599.65	-148.75	31.07	46.22 ₪

**דירה 207 - 14 - 15114170(0x0)**

סוג תעריף	סוג צריכה	קריאה קודמת	קריאה נוכחית	סה"כ צריכה בקוט"ש	מחיר לקוט"ש בא"ג	סה"כ לתשלום
פרטי חשבון עבור תאריכים:						
777	פסגה	01/03/20	31/03/20	3,419.90	45.44	92.45 ₪
778	גבע	1,558.70	1,659.60	-100.90	37.65	37.99 ₪
779	שפל	4,128.70	4,219.05	-90.35	31.07	28.07 ₪



**דירה 004 - 1 - 16092206(0x0)**

סוג תעריף	סוג צריכה	קריאה קודמת	קריאה נוכחית	סה"כ צריכה בקוט"ש	מחיר לקוט"ש בא"ג	סה"כ לתשלום
פרטי חשבון עבור תאריכים:						
777	פסגה	01/03/20	31/03/20	1,240.60	45.44	24.81 ₪
778	גבע	638.05	656.75	-18.70	37.65	7.04 ₪
779	שפל	2,607.15	2,654.10	-46.95	31.07	14.59 ₪

**דירה 005 - 2 - 16092206(0x0)**

סוג תעריף	סוג צריכה	קריאה קודמת	קריאה נוכחית	סה"כ צריכה בקוט"ש	מחיר לקוט"ש בא"ג	סה"כ לתשלום
פרטי חשבון עבור תאריכים:						
777	פסגה	01/03/20	31/03/20	1,239.95	45.44	27.35 ₪
778	גבע	644.40	666.40	-22.00	37.65	8.28 ₪
779	שפל	2,644.15	2,701.15	-57.00	31.07	17.71 ₪

**דירה 006 - 3 - 16092206(0x0)**

סוג תעריף	סוג צריכה	קריאה קודמת	קריאה נוכחית	סה"כ צריכה בקוט"ש	מחיר לקוט"ש בא"ג	סה"כ לתשלום
פרטי חשבון עבור תאריכים:						
777	פסגה	01/03/20	31/03/20	1,288.00	45.44	23.99 ₪
778	גבע	695.75	714.95	-19.20	37.65	7.23 ₪
779	שפל	2,899.95	2,948.55	-48.60	31.07	15.10 ₪

**דירה 007 - 4 - 16092206(0x0)**

סוג תעריף	סוג צריכה	קריאה קודמת	קריאה נוכחית	סה"כ צריכה בקוט"ש	מחיר לקוט"ש בא"ג	סה"כ לתשלום
פרטי חשבון עבור תאריכים:						
777	פסגה	01/03/20	31/03/20	1,254.40	45.44	25.97 ₪
778	גבע	657.50	678.55	-21.05	37.65	7.93 ₪
779	שפל	2,630.60	2,684.70	-54.10	31.07	16.81 ₪

**דירה 801 - 1 - 16226468(0x0)**

סוג תעריף	סוג צריכה	קריאה קודמת	קריאה נוכחית	סה"כ צריכה בקוט"ש	מחיר לקוט"ש בא"ג	סה"כ לתשלום
פרטי חשבון עבור תאריכים:						
777	פסגה	01/03/20	31/03/20	1,661.80	45.44	20.90 ₪
778	גבע	829.60	843.35	-13.75	37.65	5.18 ₪
779	שפל	2,264.00	2,295.30	-31.30	31.07	9.72 ₪



**דירה 802 - 2 - 16226468(0x0)**

סוג תעריף	סוג צריכה	קריאה קודמת	קריאה נוכחית	סה"כ צריכה בקוט"ש	מחיר לקוט"ש בא"ג	סה"כ לתשלום
פרטי חשבון עבור תאריכים:						
777	פסגה	01/03/20	31/03/20	-204.90	45.44	₪ -93.11
778	גבע	1,193.50	1,287.05	-93.55	37.65	₪ -35.22
779	שפל	2,825.45	2,961.25	-135.80	31.07	₪ -42.19

**דירה 803 - 3 - 16226468(0x0)**

סוג תעריף	סוג צריכה	קריאה קודמת	קריאה נוכחית	סה"כ צריכה בקוט"ש	מחיר לקוט"ש בא"ג	סה"כ לתשלום
פרטי חשבון עבור תאריכים:						
777	פסגה	01/03/20	31/03/20	-106.30	45.44	₪ -48.30
778	גבע	960.95	990.85	-29.90	37.65	₪ -11.26
779	שפל	1,803.25	1,854.25	-51.00	31.07	₪ -15.85

**דירה 804 - 4 - 16226468(0x0)**

סוג תעריף	סוג צריכה	קריאה קודמת	קריאה נוכחית	סה"כ צריכה בקוט"ש	מחיר לקוט"ש בא"ג	סה"כ לתשלום
פרטי חשבון עבור תאריכים:						
777	פסגה	01/03/20	31/03/20	-127.40	45.44	₪ -57.89
778	גבע	1,537.15	1,573.55	-36.40	37.65	₪ -13.70
779	שפל	2,966.80	3,005.75	-38.95	31.07	₪ -12.10

**דירה 805 - 5 - 16226468(0x0)**

סוג תעריף	סוג צריכה	קריאה קודמת	קריאה נוכחית	סה"כ צריכה בקוט"ש	מחיר לקוט"ש בא"ג	סה"כ לתשלום
פרטי חשבון עבור תאריכים:						
777	פסגה	01/03/20	31/03/20	-56.95	45.44	₪ -25.88
778	גבע	967.50	1,003.05	-35.55	37.65	₪ -13.38
779	שפל	2,762.40	2,792.40	-30.00	31.07	₪ -9.32

**דירה 806 - 6 - 16226468(0x0)**

סוג תעריף	סוג צריכה	קריאה קודמת	קריאה נוכחית	סה"כ צריכה בקוט"ש	מחיר לקוט"ש בא"ג	סה"כ לתשלום
פרטי חשבון עבור תאריכים:						
777	פסגה	01/03/20	31/03/20	-100.05	45.44	₪ -45.46
778	גבע	1,073.20	1,126.55	-53.35	37.65	₪ -20.09
779	שפל	2,337.20	2,375.15	-37.95	31.07	₪ -11.79



**דירה 807 - 7 - 16226468(0x0)**

סוג תעריף	סוג צריכה	קריאה קודמת	קריאה נוכחית	סה"כ צריכה בקוט"ש	מחיר לקוט"ש בא"ג	סה"כ לתשלום
פרטי חשבון עבור תאריכים:						
777	פסגה	01/03/20	31/03/20	1,415.85	45.44	22.27 ₪
778	גבע	713.45	727.70	-14.25	37.65	5.37 ₪
779	שפל	1,876.70	1,897.10	-20.40	31.07	6.34 ₪

**דירה 808 - 8 - 16226468(0x0)**

סוג תעריף	סוג צריכה	קריאה קודמת	קריאה נוכחית	סה"כ צריכה בקוט"ש	מחיר לקוט"ש בא"ג	סה"כ לתשלום
פרטי חשבון עבור תאריכים:						
777	פסגה	01/03/20	31/03/20	1,347.10	45.44	22.06 ₪
778	גבע	683.55	703.70	-20.15	37.65	7.59 ₪
779	שפל	1,666.10	1,700.10	-34.00	31.07	10.56 ₪

**דירה 809 - 9 - 16226468(0x0)**

סוג תעריף	סוג צריכה	קריאה קודמת	קריאה נוכחית	סה"כ צריכה בקוט"ש	מחיר לקוט"ש בא"ג	סה"כ לתשלום
פרטי חשבון עבור תאריכים:						
777	פסגה	01/03/20	31/03/20	1,737.10	45.44	17.72 ₪
778	גבע	803.60	814.20	-10.60	37.65	3.99 ₪
779	שפל	1,948.75	1,970.90	-22.15	31.07	6.88 ₪

**דירה 001 - 11 - 16226468(0x0)**

סוג תעריף	סוג צריכה	קריאה קודמת	קריאה נוכחית	סה"כ צריכה בקוט"ש	מחיר לקוט"ש בא"ג	סה"כ לתשלום
פרטי חשבון עבור תאריכים:						
777	פסגה	01/03/20	31/03/20	3,010.40	45.44	28.26 ₪
778	גבע	1,424.85	1,442.80	-17.95	37.65	6.76 ₪
779	שפל	3,447.45	3,478.25	-30.80	31.07	9.57 ₪

**דירה 002 - 12 - 16226468(0x0)**

סוג תעריף	סוג צריכה	קריאה קודמת	קריאה נוכחית	סה"כ צריכה בקוט"ש	מחיר לקוט"ש בא"ג	סה"כ לתשלום
פרטי חשבון עבור תאריכים:						
777	פסגה	01/03/20	31/03/20	3,616.35	45.44	22.42 ₪
778	גבע	1,832.95	1,851.80	-18.85	37.65	7.10 ₪
779	שפל	4,674.75	4,708.05	-33.30	31.07	10.35 ₪



דירה 003 - 13 - 16226468(0x0)

סה"כ לתשלום	מחיר לקוט"ש בא"ג	סה"כ צריכה בקוט"ש	קריאה נוכחית	קריאה קודמת	סוג צריכה	סוג תעריף
			31/03/20	01/03/20	פרטי חשבון עבור תאריכים:	
₪ -5.36	45.44	-11.80	1,304.40	1,292.60	פסגה	777
₪ -1.54	37.65	-4.10	398.35	394.25	גבע	778
₪ -3.01	31.07	-9.70	1,410.75	1,401.05	שפל	779

ראשי לוח 15 - 16226468(0x0) - QM1

סה"כ לתשלום	מחיר לקוט"ש בא"ג	סה"כ צריכה בקוט"ש	קריאה נוכחית	קריאה קודמת	סוג צריכה	סוג תעריף
			31/03/20	01/03/20	פרטי חשבון עבור תאריכים:	
₪ 2,807.74	45.44	6,179.00	154,341.80	148,162.80	פסגה	777
₪ 959.51	37.65	2,548.50	77,831.90	75,283.40	גבע	778
₪ 1,305.47	31.07	4,201.70	209,059.90	204,858.20	שפל	779

סה"כ לדירה:

שיא ביקוש	סה"כ	שפל	גבע	פסגה	
98.27	7,090.70	2,333.65	1,355.75	3,401.30	סה"כ צריכה
	₪ 2,781.06	₪ 725.07	₪ 510.44	₪ 1,545.55	סה"כ לתשלום

₪ 0.00	<b>תשלום קבוע</b>	
₪ 0.00	<b>תשלום עבור גודל חיבור ב-KVA (0x0)</b>	
₪ 2,781.06	<b>סה"כ לתשלום</b>	<b>לא כולל מע"מ</b>

התפלגות חיוב בש"ח לפי תעו"ז

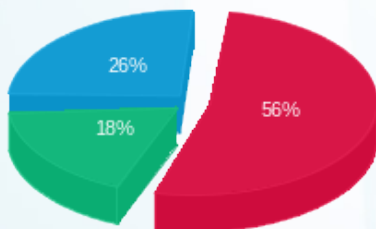

■ פסגה (₪ 1,545.55)  
■ גבע (₪ 510.44)  
■ שפל (₪ 725.07)

הסטוריית צריכה בקוט"ש

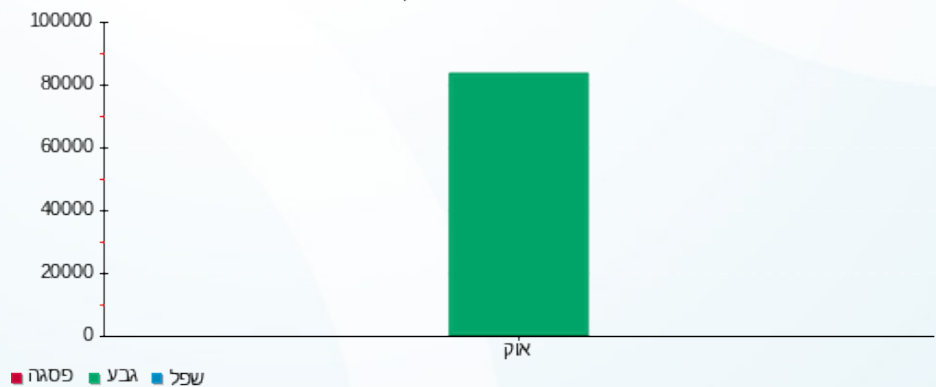



01/04/20

תאריך הפקה:

שם דייר: ציבורי בניין 108

31/03/20

תאריך קריאה נוכחית:

שם אתר: מעונות בר אילן

01/03/20

תאריך קריאה קודמת:

**לקוח/ה נכבד/ה, אנו מתכבדים להגיש את חישוב צריכת החשמל לתקופה 01/03/20 - 31/03/20:**
**דירה 001 - 1 - 15114171(0x0)**

סוג תעריף	סוג צריכה	קריאה קודמת	קריאה נוכחית	סה"כ צריכה בקוט"ש	מחיר לקוט"ש בא"ג	סה"כ לתשלום
פרטי חשבון עבור תאריכים:						
777	פסגה	01/03/20	31/03/20	-30.50	45.44	13.86 ₪
778	גבע	1,590.00	1,601.70	-11.70	37.65	4.41 ₪
779	שפל	4,499.95	4,532.80	-32.85	31.07	10.21 ₪

**דירה 002 - 2 - 15114171(0x0)**

סוג תעריף	סוג צריכה	קריאה קודמת	קריאה נוכחית	סה"כ צריכה בקוט"ש	מחיר לקוט"ש בא"ג	סה"כ לתשלום
פרטי חשבון עבור תאריכים:						
777	פסגה	01/03/20	31/03/20	-51.55	45.44	23.42 ₪
778	גבע	2,012.90	2,026.50	-13.60	37.65	5.12 ₪
779	שפל	5,261.80	5,283.70	-21.90	31.07	6.80 ₪

**דירה 003 - 3 - 15114171(0x0)**

סוג תעריף	סוג צריכה	קריאה קודמת	קריאה נוכחית	סה"כ צריכה בקוט"ש	מחיר לקוט"ש בא"ג	סה"כ לתשלום
פרטי חשבון עבור תאריכים:						
777	פסגה	01/03/20	31/03/20	-12.45	45.44	5.66 ₪
778	גבע	329.05	338.95	-9.90	37.65	3.73 ₪
779	שפל	815.70	829.80	-14.10	31.07	4.38 ₪

**דירה 004 - 4 - 15114171(0x0)**

סוג תעריף	סוג צריכה	קריאה קודמת	קריאה נוכחית	סה"כ צריכה בקוט"ש	מחיר לקוט"ש בא"ג	סה"כ לתשלום
פרטי חשבון עבור תאריכים:						
777	פסגה	01/03/20	31/03/20	-26.35	45.44	11.97 ₪
778	גבע	1,321.15	1,337.85	-16.70	37.65	6.29 ₪
779	שפל	3,783.85	3,811.40	-27.55	31.07	8.56 ₪



**דירה 005 - 5 - 15114171(0x0)**

סוג תעריף	סוג צריכה	קריאה קודמת	קריאה נוכחית	סה"כ צריכה בקוט"ש	מחיר לקוט"ש בא"ג	סה"כ לתשלום
פרטי חשבון עבור תאריכים:						
777	פסגה	01/03/20	31/03/20	-96.50	45.44	₪ -43.85
778	גבע	1,569.55	1,597.75	-28.20	37.65	₪ -10.62
779	שפל	4,019.10	4,097.55	-78.45	31.07	₪ -24.37

**דירה 006 - 6 - 15114171(0x0)**

סוג תעריף	סוג צריכה	קריאה קודמת	קריאה נוכחית	סה"כ צריכה בקוט"ש	מחיר לקוט"ש בא"ג	סה"כ לתשלום
פרטי חשבון עבור תאריכים:						
777	פסגה	01/03/20	31/03/20	-110.60	45.44	₪ -50.26
778	גבע	1,410.00	1,465.70	-55.70	37.65	₪ -20.97
779	שפל	3,077.80	3,133.10	-55.30	31.07	₪ -17.18

**דירה 007 - 7 - 15114171(0x0)**

סוג תעריף	סוג צריכה	קריאה קודמת	קריאה נוכחית	סה"כ צריכה בקוט"ש	מחיר לקוט"ש בא"ג	סה"כ לתשלום
פרטי חשבון עבור תאריכים:						
777	פסגה	01/03/20	31/03/20	-59.05	45.44	₪ -26.83
778	גבע	1,612.95	1,637.45	-24.50	37.65	₪ -9.22
779	שפל	4,471.65	4,518.80	-47.15	31.07	₪ -14.65

**דירה 101 - 8 - 15114171(0x0)**

סוג תעריף	סוג צריכה	קריאה קודמת	קריאה נוכחית	סה"כ צריכה בקוט"ש	מחיר לקוט"ש בא"ג	סה"כ לתשלום
פרטי חשבון עבור תאריכים:						
777	פסגה	01/03/20	31/03/20	-57.95	45.44	₪ -26.33
778	גבע	1,807.00	1,852.70	-45.70	37.65	₪ -17.21
779	שפל	5,513.20	5,616.85	-103.65	31.07	₪ -32.20

**דירה 102 - 9 - 15114171(0x0)**

סוג תעריף	סוג צריכה	קריאה קודמת	קריאה נוכחית	סה"כ צריכה בקוט"ש	מחיר לקוט"ש בא"ג	סה"כ לתשלום
פרטי חשבון עבור תאריכים:						
777	פסגה	01/03/20	31/03/20	-128.55	45.44	₪ -58.41
778	גבע	1,867.10	1,928.90	-61.80	37.65	₪ -23.27
779	שפל	6,001.10	6,158.90	-157.80	31.07	₪ -49.03



**דירה 103 - 10 - 15114171 (0x0)**

סוג תעריף	סוג צריכה	קריאה קודמת	קריאה נוכחית	סה"כ צריכה בקוט"ש	מחיר לקוט"ש בא"ג	סה"כ לתשלום
פרטי חשבון עבור תאריכים:						
777	פסגה	01/03/20	31/03/20	1,015.10	45.44	₪ -4.77
778	גבע	521.55	524.95	-3.40	37.65	₪ -1.28
779	שפל	1,384.95	1,393.50	-8.55	31.07	₪ -2.66

**דירה 104 - 11 - 15114171 (0x0)**

סוג תעריף	סוג צריכה	קריאה קודמת	קריאה נוכחית	סה"כ צריכה בקוט"ש	מחיר לקוט"ש בא"ג	סה"כ לתשלום
פרטי חשבון עבור תאריכים:						
777	פסגה	01/03/20	31/03/20	3,750.90	45.44	₪ -37.60
778	גבע	1,862.30	1,886.60	-24.30	37.65	₪ -9.15
779	שפל	4,827.55	4,862.15	-34.60	31.07	₪ -10.75

**דירה 105 - 12 - 15114171 (0x0)**

סוג תעריף	סוג צריכה	קריאה קודמת	קריאה נוכחית	סה"כ צריכה בקוט"ש	מחיר לקוט"ש בא"ג	סה"כ לתשלום
פרטי חשבון עבור תאריכים:						
777	פסגה	01/03/20	31/03/20	4,028.50	45.44	₪ -75.04
778	גבע	1,734.30	1,820.30	-86.00	37.65	₪ -32.38
779	שפל	4,865.15	4,981.75	-116.60	31.07	₪ -36.23

**דירה 106 - 13 - 15114171 (0x0)**

סוג תעריף	סוג צריכה	קריאה קודמת	קריאה נוכחית	סה"כ צריכה בקוט"ש	מחיר לקוט"ש בא"ג	סה"כ לתשלום
פרטי חשבון עבור תאריכים:						
777	פסגה	01/03/20	31/03/20	3,707.00	45.44	₪ -43.10
778	גבע	1,259.65	1,306.80	-47.15	37.65	₪ -17.75
779	שפל	3,358.35	3,412.50	-54.15	31.07	₪ -16.82

**דירה 107 - 14 - 15114171 (0x0)**

סוג תעריף	סוג צריכה	קריאה קודמת	קריאה נוכחית	סה"כ צריכה בקוט"ש	מחיר לקוט"ש בא"ג	סה"כ לתשלום
פרטי חשבון עבור תאריכים:						
777	פסגה	01/03/20	31/03/20	4,147.70	45.44	₪ -51.94
778	גבע	1,784.70	1,835.65	-50.95	37.65	₪ -19.18
779	שפל	5,183.30	5,262.25	-78.95	31.07	₪ -24.53





**ראשי לוח 15 - (0x0)15114171 - QM1**

סוג תעריף	סוג צריכה	קריאה קודמת	קריאה נוכחית	סה"כ צריכה בקוט"ש	מחיר לקוט"ש בא"ג	סה"כ לתשלום
פרטי חשבון עבור תאריכים:						
777	פסגה	01/03/20	31/03/20	4,483.80	45.44	2,037.44 ₪
778	גבע	65,566.10	67,563.70	1,997.60	37.65	752.10 ₪
779	שפל	183,210.20	187,058.00	3,847.80	31.07	1,195.51 ₪

**דירה 205 - 1 - (0x0)16092211**

סוג תעריף	סוג צריכה	קריאה קודמת	קריאה נוכחית	סה"כ צריכה בקוט"ש	מחיר לקוט"ש בא"ג	סה"כ לתשלום
פרטי חשבון עבור תאריכים:						
777	פסגה	01/03/20	31/03/20	-41.20	45.44	-18.72 ₪
778	גבע	1,456.05	1,481.30	-25.25	37.65	-9.51 ₪
779	שפל	3,763.45	3,812.50	-49.05	31.07	-15.24 ₪

**דירה 206 - 2 - (0x0)16092211**

סוג תעריף	סוג צריכה	קריאה קודמת	קריאה נוכחית	סה"כ צריכה בקוט"ש	מחיר לקוט"ש בא"ג	סה"כ לתשלום
פרטי חשבון עבור תאריכים:						
777	פסגה	01/03/20	31/03/20	-130.75	45.44	-59.41 ₪
778	גבע	1,605.30	1,667.85	-62.55	37.65	-23.55 ₪
779	שפל	4,688.70	4,822.90	-134.20	31.07	-41.70 ₪

**דירה 207 - 3 - (0x0)16092211**

סוג תעריף	סוג צריכה	קריאה קודמת	קריאה נוכחית	סה"כ צריכה בקוט"ש	מחיר לקוט"ש בא"ג	סה"כ לתשלום
פרטי חשבון עבור תאריכים:						
777	פסגה	01/03/20	31/03/20	-65.50	45.44	-29.76 ₪
778	גבע	1,222.60	1,263.70	-41.10	37.65	-15.47 ₪
779	שפל	3,761.65	3,827.30	-65.65	31.07	-20.40 ₪

**דירה 201 - 1 - (0x0)16254222**

סוג תעריף	סוג צריכה	קריאה קודמת	קריאה נוכחית	סה"כ צריכה בקוט"ש	מחיר לקוט"ש בא"ג	סה"כ לתשלום
פרטי חשבון עבור תאריכים:						
777	פסגה	01/03/20	31/03/20	-181.70	45.44	-82.56 ₪
778	גבע	1,001.50	1,092.30	-90.80	37.65	-34.19 ₪
779	שפל	2,846.70	3,071.30	-224.60	31.07	-69.78 ₪





דירה 202 - 2 - 16254222(0x0)

סה"כ לתשלום	מחיר לקוט"ש בא"ג	סה"כ צריכה בקוט"ש	קריאה נוכחית	קריאה קודמת	סוג צריכה	סוג תעריף
			31/03/20	01/03/20	פרטי חשבון עבור תאריכים:	
₪ -45.08	45.44	-99.20	1,519.45	1,420.25	פסגה	777
₪ -11.58	37.65	-30.75	642.55	611.80	גבע	778
₪ -20.58	31.07	-66.25	2,132.15	2,065.90	שפל	779

דירה 203 - 3 - 16254222(0x0)

סה"כ לתשלום	מחיר לקוט"ש בא"ג	סה"כ צריכה בקוט"ש	קריאה נוכחית	קריאה קודמת	סוג צריכה	סוג תעריף
			31/03/20	01/03/20	פרטי חשבון עבור תאריכים:	
₪ -33.31	45.44	-73.30	1,422.40	1,349.10	פסגה	777
₪ -17.70	37.65	-47.00	536.40	489.40	גבע	778
₪ -8.93	31.07	-28.75	1,069.55	1,040.80	שפל	779

דירה 204 - 4 - 16254222(0x0)

סה"כ לתשלום	מחיר לקוט"ש בא"ג	סה"כ צריכה בקוט"ש	קריאה נוכחית	קריאה קודמת	סוג צריכה	סוג תעריף
			31/03/20	01/03/20	פרטי חשבון עבור תאריכים:	
₪ -103.69	45.44	-228.20	2,688.75	2,460.55	פסגה	777
₪ -47.14	37.65	-125.20	1,294.50	1,169.30	גבע	778
₪ -43.76	31.07	-140.85	4,111.85	3,971.00	שפל	779

סה"כ לדייר:

שיא ביקוש	סה"כ	שפל	גבע	פסגה
5.88	6,025.10	2,306.85	1,095.35	2,622.90
	₪ 2,320.98	₪ 716.74	₪ 412.40	₪ 1,191.85

סה"כ צריכה  
סה"כ לתשלום

₪ 0.00	<b>תשלום קבוע</b>	
₪ 0.00	<b>תשלום עבור גודל חיבור בKVA (0x0)</b>	
₪ 2,320.98	<b>סה"כ לתשלום</b>	<b>לא כולל מע"מ</b>



01/04/20 תאריך הפקה:  
 31/03/20 תאריך קריאה נוכחית:  
 01/03/20 תאריך קריאה קודמת:

שם דייר: ציבורי בניין 506  
 שם אתר: מעונות בר אילן

**לקוח/ה נכבד/ה, אנו מתכבדים להגיש את חישוב צריכת החשמל לתקופה 01/03/20 - 31/03/20:**

**חדרים 11-18 - 1 - 16226490(0x0)**

סוג תעריף	סוג צריכה	קריאה קודמת	קריאה נוכחית	סה"כ צריכה בקוט"ש	מחיר לקוט"ש בא"ג	סה"כ לתשלום
			31/03/20	01/03/20	פרטי חשבון עבור תאריכים:	
777	פסגה	5,168.75	5,563.50	-394.75	45.44	179.37 ₪
778	גבע	2,728.30	2,875.85	-147.55	37.65	55.55 ₪
779	שפל	8,457.70	8,727.30	-269.60	31.07	83.76 ₪

**חדרים 21-28 - 2 - 16226490(0x0)**

סוג תעריף	סוג צריכה	קריאה קודמת	קריאה נוכחית	סה"כ צריכה בקוט"ש	מחיר לקוט"ש בא"ג	סה"כ לתשלום
			31/03/20	01/03/20	פרטי חשבון עבור תאריכים:	
777	פסגה	6,101.55	6,310.50	-208.95	45.44	94.95 ₪
778	גבע	2,651.40	2,702.90	-51.50	37.65	19.39 ₪
779	שפל	7,387.60	7,496.35	-108.75	31.07	33.79 ₪

**חדרים 111-118 - 4 - 16226490(0x0)**

סוג תעריף	סוג צריכה	קריאה קודמת	קריאה נוכחית	סה"כ צריכה בקוט"ש	מחיר לקוט"ש בא"ג	סה"כ לתשלום
			31/03/20	01/03/20	פרטי חשבון עבור תאריכים:	
777	פסגה	5,634.55	5,885.75	-251.20	45.44	114.15 ₪
778	גבע	2,833.90	2,940.55	-106.65	37.65	40.15 ₪
779	שפל	8,107.30	8,343.40	-236.10	31.07	73.36 ₪

**חדרים 121-128 - 5 - 16226490(0x0)**

סוג תעריף	סוג צריכה	קריאה קודמת	קריאה נוכחית	סה"כ צריכה בקוט"ש	מחיר לקוט"ש בא"ג	סה"כ לתשלום
			31/03/20	01/03/20	פרטי חשבון עבור תאריכים:	
777	פסגה	6,671.05	6,936.10	-265.05	45.44	120.44 ₪
778	גבע	3,401.30	3,511.20	-109.90	37.65	41.38 ₪
779	שפל	10,301.65	10,575.05	-273.40	31.07	84.95 ₪



**חדרים 211-218 - 6 - 16226490(0x0)**

סוג תעריף	סוג צריכה	קריאה קודמת	קריאה נוכחית	סה"כ צריכה בקוט"ש	מחיר לקוט"ש בא"ג	סה"כ לתשלום
פרטי חשבון עבור תאריכים:						
777	פסגה	01/03/20	31/03/20	-527.75	45.44	₪ -239.81
778	גבע	3,159.70	3,418.55	-258.85	37.65	₪ -97.46
779	שפל	8,881.55	9,417.45	-535.90	31.07	₪ -166.50

**חדרים 221-227 - 7 - 16226490(0x0)**

סוג תעריף	סוג צריכה	קריאה קודמת	קריאה נוכחית	סה"כ צריכה בקוט"ש	מחיר לקוט"ש בא"ג	סה"כ לתשלום
פרטי חשבון עבור תאריכים:						
777	פסגה	01/03/20	31/03/20	-351.30	45.44	₪ -159.63
778	גבע	3,165.55	3,268.10	-102.55	37.65	₪ -38.61
779	שפל	9,735.25	9,974.45	-239.20	31.07	₪ -74.32

**דירה 311-318 - 8 - 16226490(0x0)**

סוג תעריף	סוג צריכה	קריאה קודמת	קריאה נוכחית	סה"כ צריכה בקוט"ש	מחיר לקוט"ש בא"ג	סה"כ לתשלום
פרטי חשבון עבור תאריכים:						
777	פסגה	01/03/20	31/03/20	-813.95	45.44	₪ -369.86
778	גבע	3,651.60	3,970.75	-319.15	37.65	₪ -120.16
779	שפל	9,673.80	10,126.45	-452.65	31.07	₪ -140.64

**חדרים 321-328 - 9 - 16226490(0x0)**

סוג תעריף	סוג צריכה	קריאה קודמת	קריאה נוכחית	סה"כ צריכה בקוט"ש	מחיר לקוט"ש בא"ג	סה"כ לתשלום
פרטי חשבון עבור תאריכים:						
777	פסגה	01/03/20	31/03/20	-365.85	45.44	₪ -166.24
778	גבע	2,725.90	2,888.25	-162.35	37.65	₪ -61.12
779	שפל	8,221.45	8,548.20	-326.75	31.07	₪ -101.52

**דירה 411-417 431-437 - 12 - 16226490(0x0)**

סוג תעריף	סוג צריכה	קריאה קודמת	קריאה נוכחית	סה"כ צריכה בקוט"ש	מחיר לקוט"ש בא"ג	סה"כ לתשלום
פרטי חשבון עבור תאריכים:						
777	פסגה	01/03/20	31/03/20	-878.40	45.44	₪ -399.14
778	גבע	7,907.80	8,283.40	-375.60	37.65	₪ -141.41
779	שפל	24,797.20	25,514.60	-717.40	31.07	₪ -222.90



**חדרים 427-421-446-441 - 13 - 16226490(0x0)**

סה"כ לתשלום	מחיר לקוט"ש בא"ג	סה"כ צריכה בקוט"ש	קריאה נוכחית	קריאה קודמת	סוג צריכה	סוג תעריף
			31/03/20	01/03/20	פרטי חשבון עבור תאריכים:	
₪ -335.53	45.44	-738.40	13,183.65	12,445.25	פסגה	777
₪ -111.75	37.65	-296.80	6,686.05	6,389.25	גבע	778
₪ -183.34	31.07	-590.10	19,643.05	19,052.95	שפל	779

**ראשי לוח 15 - 16226490(0x0) - QM1**

סה"כ לתשלום	מחיר לקוט"ש בא"ג	סה"כ צריכה בקוט"ש	קריאה נוכחית	קריאה קודמת	סוג צריכה	סוג תעריף
			31/03/20	01/03/20	פרטי חשבון עבור תאריכים:	
₪ 3,090.28	45.44	6,800.80	129,500.70	122,699.90	פסגה	777
₪ 1,085.15	37.65	2,882.20	69,005.50	66,123.30	גבע	778
₪ 1,992.64	31.07	6,413.40	221,226.40	214,813.00	שפל	779

**סה"כ לדירה:**

שיא ביקוש	סה"כ	שפל	גבע	פסגה	
13.60	5,620.05	2,663.55	951.30	2,005.20	סה"כ צריכה
	₪ 2,096.89	₪ 827.56	₪ 358.16	₪ 911.16	סה"כ לתשלום

₪ 0.00	<b>תשלום קבוע</b>	
₪ 0.00	<b>תשלום עבור גודל חיבור ב-KVA (0x0)</b>	
₪ 2,096.89	<b>סה"כ לתשלום</b>	<b>לא כולל מע"מ</b>



01/04/20 תאריך הפקה:  
 31/03/20 תאריך קריאה נוכחית:  
 01/03/20 תאריך קריאה קודמת:

שם דייר: ציבורי בנין 101  
 שם אתר: מעונות בר אילן

**לקוח/ה נכבד/ה, אנו מתכבדים להגיש את חישוב צריכת החשמל לתקופה 01/03/20 - 31/03/20:**

**F11 - (0x0)16226542 - 1**

סוג תעריף	סוג צריכה	קריאה קודמת	קריאה נוכחית	סה"כ צריכה בקוט"ש	מחיר לקוט"ש בא"ג	סה"כ לתשלום
פרטי חשבון עבור תאריכים:						
		01/03/20	31/03/20			
777	פסגה	2,903.30	2,960.70	-57.40	45.44	26.08 ₪
778	גבע	1,613.25	1,634.15	-20.90	37.65	7.87 ₪
779	שפל	5,874.15	5,955.45	-81.30	31.07	25.26 ₪

**F12 - (0x0)16226542 - 2**

סוג תעריף	סוג צריכה	קריאה קודמת	קריאה נוכחית	סה"כ צריכה בקוט"ש	מחיר לקוט"ש בא"ג	סה"כ לתשלום
פרטי חשבון עבור תאריכים:						
		01/03/20	31/03/20			
777	פסגה	2,250.95	2,316.95	-66.00	45.44	29.99 ₪
778	גבע	1,388.35	1,426.45	-38.10	37.65	14.34 ₪
779	שפל	3,881.95	3,916.80	-34.85	31.07	10.83 ₪

**F13 - (0x0)16226542 - 3**

סוג תעריף	סוג צריכה	קריאה קודמת	קריאה נוכחית	סה"כ צריכה בקוט"ש	מחיר לקוט"ש בא"ג	סה"כ לתשלום
פרטי חשבון עבור תאריכים:						
		01/03/20	31/03/20			
777	פסגה	1,812.10	2,026.05	-213.95	45.44	97.22 ₪
778	גבע	1,047.55	1,142.95	-95.40	37.65	35.92 ₪
779	שפל	3,327.75	3,523.30	-195.55	31.07	60.76 ₪

**F14 - (0x0)16226542 - 4**

סוג תעריף	סוג צריכה	קריאה קודמת	קריאה נוכחית	סה"כ צריכה בקוט"ש	מחיר לקוט"ש בא"ג	סה"כ לתשלום
פרטי חשבון עבור תאריכים:						
		01/03/20	31/03/20			
777	פסגה	2,140.80	2,222.55	-81.75	45.44	37.15 ₪
778	גבע	1,111.40	1,171.35	-59.95	37.65	22.57 ₪
779	שפל	3,944.35	4,069.65	-125.30	31.07	38.93 ₪





**F15 - (0x0)16226542 - 5**

סוג תעריף	סוג צריכה	קריאה קודמת	קריאה נוכחית	סה"כ צריכה בקוט"ש	מחיר לקוט"ש בא"ג	סה"כ לתשלום
פרטי חשבון עבור תאריכים:			31/03/20	01/03/20		
777	פסגה	2,485.85	2,570.80	-84.95	45.44	₪ -38.60
778	גבע	1,216.20	1,253.90	-37.70	37.65	₪ -14.19
779	שפל	3,584.95	3,650.95	-66.00	31.07	₪ -20.51

**F16 - (0x0)16226542 - 6**

סוג תעריף	סוג צריכה	קריאה קודמת	קריאה נוכחית	סה"כ צריכה בקוט"ש	מחיר לקוט"ש בא"ג	סה"כ לתשלום
פרטי חשבון עבור תאריכים:			31/03/20	01/03/20		
777	פסגה	980.40	1,088.70	-108.30	45.44	₪ -49.21
778	גבע	570.00	654.50	-84.50	37.65	₪ -31.81
779	שפל	1,827.55	1,994.40	-166.85	31.07	₪ -51.84

**F17 - (0x0)16226542 - 7**

סוג תעריף	סוג צריכה	קריאה קודמת	קריאה נוכחית	סה"כ צריכה בקוט"ש	מחיר לקוט"ש בא"ג	סה"כ לתשלום
פרטי חשבון עבור תאריכים:			31/03/20	01/03/20		
777	פסגה	863.90	918.60	-54.70	45.44	₪ -24.86
778	גבע	500.90	524.50	-23.60	37.65	₪ -8.89
779	שפל	1,033.70	1,055.70	-22.00	31.07	₪ -6.84

**בנין 101 - דירה 008 - (0x0)16226542 - 8**

סוג תעריף	סוג צריכה	קריאה קודמת	קריאה נוכחית	סה"כ צריכה בקוט"ש	מחיר לקוט"ש בא"ג	סה"כ לתשלום
פרטי חשבון עבור תאריכים:			31/03/20	01/03/20		
777	פסגה	1,772.10	1,929.25	-157.15	45.44	₪ -71.41
778	גבע	953.35	1,023.50	-70.15	37.65	₪ -26.41
779	שפל	2,688.45	2,784.85	-96.40	31.07	₪ -29.95

**בנין 101 - דירה 9 - (0x0)16226542 - 9**

סוג תעריף	סוג צריכה	קריאה קודמת	קריאה נוכחית	סה"כ צריכה בקוט"ש	מחיר לקוט"ש בא"ג	סה"כ לתשלום
פרטי חשבון עבור תאריכים:			31/03/20	01/03/20		
777	פסגה	2,195.80	2,367.70	-171.90	45.44	₪ -78.11
778	גבע	1,216.80	1,292.00	-75.20	37.65	₪ -28.31
779	שפל	4,140.25	4,311.30	-171.05	31.07	₪ -53.15



**בניין 101 - דירה 010 - 10 - 16226542(0x0)**

סוג תעריף	סוג צריכה	קריאה קודמת	קריאה נוכחית	סה"כ צריכה בקוט"ש	מחיר לקוט"ש בא"ג	סה"כ לתשלום
פרטי חשבון עבור תאריכים:						
777	פסגה	01/03/20	31/03/20	-94.85	45.44	₪ -43.10
778	גבע	469.30	524.90	-55.60	37.65	₪ -20.93
779	שפל	1,172.25	1,221.45	-49.20	31.07	₪ -15.29

**בניין 101 - דירה 011 - 11 - 16226542(0x0)**

סוג תעריף	סוג צריכה	קריאה קודמת	קריאה נוכחית	סה"כ צריכה בקוט"ש	מחיר לקוט"ש בא"ג	סה"כ לתשלום
פרטי חשבון עבור תאריכים:						
777	פסגה	01/03/20	31/03/20	-45.95	45.44	₪ -20.88
778	גבע	876.25	905.05	-28.80	37.65	₪ -10.84
779	שפל	2,632.10	2,672.70	-40.60	31.07	₪ -12.61

**בניין 101 - דירה 012 - 12 - 16226542(0x0)**

סוג תעריף	סוג צריכה	קריאה קודמת	קריאה נוכחית	סה"כ צריכה בקוט"ש	מחיר לקוט"ש בא"ג	סה"כ לתשלום
פרטי חשבון עבור תאריכים:						
777	פסגה	01/03/20	31/03/20	-174.30	45.44	₪ -79.20
778	גבע	1,405.85	1,501.40	-95.55	37.65	₪ -35.97
779	שפל	3,383.10	3,506.30	-123.20	31.07	₪ -38.28

**בניין 101 - דירה 013 - 13 - 16226542(0x0)**

סוג תעריף	סוג צריכה	קריאה קודמת	קריאה נוכחית	סה"כ צריכה בקוט"ש	מחיר לקוט"ש בא"ג	סה"כ לתשלום
פרטי חשבון עבור תאריכים:						
777	פסגה	01/03/20	31/03/20	-90.45	45.44	₪ -41.10
778	גבע	327.10	367.45	-40.35	37.65	₪ -15.19
779	שפל	941.05	963.15	-22.10	31.07	₪ -6.87

**בניין 101 - דירה 301 - 14 - 16226542(0x0)**

סוג תעריף	סוג צריכה	קריאה קודמת	קריאה נוכחית	סה"כ צריכה בקוט"ש	מחיר לקוט"ש בא"ג	סה"כ לתשלום
פרטי חשבון עבור תאריכים:						
777	פסגה	01/03/20	31/03/20	-59.15	45.44	₪ -26.88
778	גבע	2,045.65	2,074.25	-28.60	37.65	₪ -10.77
779	שפל	5,339.65	5,393.10	-53.45	31.07	₪ -16.61





**ראשי - 15 - (0x0)16226542**

סה"כ לתשלום	מחיר לקוט"ש בא"ג	סה"כ צריכה בקוט"ש	קריאה נוכחית	קריאה קודמת	סוג צריכה	סוג תעריף
			31/03/20	01/03/20	פרטי חשבון עבור תאריכים:	
₪ 3,275.95	45.44	7,209.40	111,735.90	104,526.50	פסגה	777
₪ 1,212.22	37.65	3,219.70	60,210.50	56,990.80	גבע	778
₪ 1,977.29	31.07	6,364.00	182,596.30	176,232.30	שפל	779

**F101 - (0x0)16226545 - 1**

סה"כ לתשלום	מחיר לקוט"ש בא"ג	סה"כ צריכה בקוט"ש	קריאה נוכחית	קריאה קודמת	סוג צריכה	סוג תעריף
			31/03/20	01/03/20	פרטי חשבון עבור תאריכים:	
₪ -15.06	45.44	-33.15	1,077.50	1,044.35	פסגה	777
₪ -3.28	37.65	-8.70	418.50	409.80	גבע	778
₪ -3.54	31.07	-11.40	1,223.50	1,212.10	שפל	779

**F102 - (0x0)16226545 - 2**

סה"כ לתשלום	מחיר לקוט"ש בא"ג	סה"כ צריכה בקוט"ש	קריאה נוכחית	קריאה קודמת	סוג צריכה	סוג תעריף
			31/03/20	01/03/20	פרטי חשבון עבור תאריכים:	
₪ -98.47	45.44	-216.70	2,389.10	2,172.40	פסגה	777
₪ -46.05	37.65	-122.30	1,315.05	1,192.75	גבע	778
₪ -64.05	31.07	-206.15	4,487.25	4,281.10	שפל	779

**F103 - (0x0)16226545 - 3**

סה"כ לתשלום	מחיר לקוט"ש בא"ג	סה"כ צריכה בקוט"ש	קריאה נוכחית	קריאה קודמת	סוג צריכה	סוג תעריף
			31/03/20	01/03/20	פרטי חשבון עבור תאריכים:	
₪ -56.05	45.44	-123.35	2,134.90	2,011.55	פסגה	777
₪ -22.57	37.65	-59.95	1,204.35	1,144.40	גבע	778
₪ -48.81	31.07	-157.10	3,942.10	3,785.00	שפל	779

**F104 - (0x0)16226545 - 4**

סה"כ לתשלום	מחיר לקוט"ש בא"ג	סה"כ צריכה בקוט"ש	קריאה נוכחית	קריאה קודמת	סוג צריכה	סוג תעריף
			31/03/20	01/03/20	פרטי חשבון עבור תאריכים:	
₪ -18.22	45.44	-40.10	962.45	922.35	פסגה	777
₪ -9.60	37.65	-25.50	499.40	473.90	גבע	778
₪ -8.20	31.07	-26.40	1,166.55	1,140.15	שפל	779



**F105 - (0x0)16226545 - 5**

סה"כ לתשלום	מחיר לקוט"ש בא"ג	סה"כ צריכה בקוט"ש	קריאה נוכחית	קריאה קודמת	סוג צריכה	סוג תעריף
			31/03/20	01/03/20	פרטי חשבון עבור תאריכים:	
₪ -108.03	45.44	-237.75	2,628.00	2,390.25	פסגה	777
₪ -42.64	37.65	-113.25	1,618.35	1,505.10	גבע	778
₪ -68.90	31.07	-221.75	4,654.10	4,432.35	שפל	779

**F106 - (0x0)16226545 - 6**

סה"כ לתשלום	מחיר לקוט"ש בא"ג	סה"כ צריכה בקוט"ש	קריאה נוכחית	קריאה קודמת	סוג צריכה	סוג תעריף
			31/03/20	01/03/20	פרטי חשבון עבור תאריכים:	
₪ -107.44	45.44	-236.45	3,456.10	3,219.65	פסגה	777
₪ -31.89	37.65	-84.70	1,705.75	1,621.05	גבע	778
₪ -61.16	31.07	-196.85	5,746.25	5,549.40	שפל	779

**F107 - (0x0)16226545 - 7**

סה"כ לתשלום	מחיר לקוט"ש בא"ג	סה"כ צריכה בקוט"ש	קריאה נוכחית	קריאה קודמת	סוג צריכה	סוג תעריף
			31/03/20	01/03/20	פרטי חשבון עבור תאריכים:	
₪ -63.46	45.44	-139.65	1,844.20	1,704.55	פסגה	777
₪ -16.62	37.65	-44.15	1,134.20	1,090.05	גבע	778
₪ -28.51	31.07	-91.75	2,392.85	2,301.10	שפל	779

**F101/1 - (0x0)16226545 - 8**

סה"כ לתשלום	מחיר לקוט"ש בא"ג	סה"כ צריכה בקוט"ש	קריאה נוכחית	קריאה קודמת	סוג צריכה	סוג תעריף
			31/03/20	01/03/20	פרטי חשבון עבור תאריכים:	
₪ -21.38	45.44	-47.05	1,477.65	1,430.60	פסגה	777
₪ -3.86	37.65	-10.25	638.90	628.65	גבע	778
₪ -8.33	31.07	-26.80	1,754.50	1,727.70	שפל	779

**F102/1 - (0x0)16226545 - 9**

סה"כ לתשלום	מחיר לקוט"ש בא"ג	סה"כ צריכה בקוט"ש	קריאה נוכחית	קריאה קודמת	סוג צריכה	סוג תעריף
			31/03/20	01/03/20	פרטי חשבון עבור תאריכים:	
₪ -34.10	45.44	-75.05	1,977.10	1,902.05	פסגה	777
₪ -17.85	37.65	-47.40	1,177.30	1,129.90	גבע	778
₪ -22.91	31.07	-73.75	2,767.85	2,694.10	שפל	779





**F103/1 - (0x0)16226545 - 10**

סוג תעריף	סוג צריכה	קריאה קודמת	קריאה נוכחית	סה"כ צריכה בקוט"ש	מחיר לקוט"ש בא"ג	סה"כ לתשלום
פרטי חשבון עבור תאריכים:						
777	פסגה	01/03/20	31/03/20	-217.10	45.44	₪ -98.65
778	גבע	1,505.30	1,574.80	-69.50	37.65	₪ -26.17
779	שפל	4,091.70	4,274.10	-182.40	31.07	₪ -56.67

**F104 - (0x0)16226545 - 11**

סוג תעריף	סוג צריכה	קריאה קודמת	קריאה נוכחית	סה"כ צריכה בקוט"ש	מחיר לקוט"ש בא"ג	סה"כ לתשלום
פרטי חשבון עבור תאריכים:						
777	פסגה	01/03/20	31/03/20	-3.35	45.44	₪ -1.52
778	גבע	129.40	130.60	-1.20	37.65	₪ -0.45
779	שפל	374.70	376.90	-2.20	31.07	₪ -0.68

**F105 - (0x0)16226545 - 12**

סוג תעריף	סוג צריכה	קריאה קודמת	קריאה נוכחית	סה"כ צריכה בקוט"ש	מחיר לקוט"ש בא"ג	סה"כ לתשלום
פרטי חשבון עבור תאריכים:						
777	פסגה	01/03/20	31/03/20	-225.05	45.44	₪ -102.26
778	גבע	1,596.05	1,712.75	-116.70	37.65	₪ -43.94
779	שפל	5,563.95	5,796.05	-232.10	31.07	₪ -72.11

**F106 - (0x0)16226545 - 13**

סוג תעריף	סוג צריכה	קריאה קודמת	קריאה נוכחית	סה"כ צריכה בקוט"ש	מחיר לקוט"ש בא"ג	סה"כ לתשלום
פרטי חשבון עבור תאריכים:						
777	פסגה	01/03/20	31/03/20	-137.25	45.44	₪ -62.37
778	גבע	1,216.35	1,270.65	-54.30	37.65	₪ -20.44
779	שפל	3,846.70	3,924.85	-78.15	31.07	₪ -24.28

**F107 - (0x0)16226545 - 14**

סוג תעריף	סוג צריכה	קריאה קודמת	קריאה נוכחית	סה"כ צריכה בקוט"ש	מחיר לקוט"ש בא"ג	סה"כ לתשלום
פרטי חשבון עבור תאריכים:						
777	פסגה	01/03/20	31/03/20	-88.25	45.44	₪ -40.10
778	גבע	649.10	709.35	-60.25	37.65	₪ -22.68
779	שפל	2,402.70	2,542.45	-139.75	31.07	₪ -43.42





**F101 - (0x0)16226548 - 1**

סה"כ לתשלום	מחיר לקוט"ש בא"ג	סה"כ צריכה בקוט"ש	קריאה נוכחית	קריאה קודמת	סוג צריכה	סוג תעריף
			31/03/20	01/03/20	פרטי חשבון עבור תאריכים:	
₪ -16.13	45.44	-35.50	690.35	654.85	פסגה	777
₪ -6.17	37.65	-16.40	410.25	393.85	גבע	778
₪ -22.40	31.07	-72.10	1,189.30	1,117.20	שפל	779

**F102 - (0x0)16226548 - 2**

סה"כ לתשלום	מחיר לקוט"ש בא"ג	סה"כ צריכה בקוט"ש	קריאה נוכחית	קריאה קודמת	סוג צריכה	סוג תעריף
			31/03/20	01/03/20	פרטי חשבון עבור תאריכים:	
₪ -32.15	45.44	-70.75	2,488.00	2,417.25	פסגה	777
₪ -6.31	37.65	-16.75	1,244.35	1,227.60	גבע	778
₪ -16.93	31.07	-54.50	3,914.50	3,860.00	שפל	779

**F103 - (0x0)16226548 - 3**

סה"כ לתשלום	מחיר לקוט"ש בא"ג	סה"כ צריכה בקוט"ש	קריאה נוכחית	קריאה קודמת	סוג צריכה	סוג תעריף
			31/03/20	01/03/20	פרטי חשבון עבור תאריכים:	
₪ -95.38	45.44	-209.90	3,171.90	2,962.00	פסגה	777
₪ -39.68	37.65	-105.40	1,703.10	1,597.70	גבע	778
₪ -46.82	31.07	-150.70	4,777.00	4,626.30	שפל	779

**F104 - (0x0)16226548 - 4**

סה"כ לתשלום	מחיר לקוט"ש בא"ג	סה"כ צריכה בקוט"ש	קריאה נוכחית	קריאה קודמת	סוג צריכה	סוג תעריף
			31/03/20	01/03/20	פרטי חשבון עבור תאריכים:	
₪ -23.52	45.44	-51.75	747.65	695.90	פסגה	777
₪ -7.21	37.65	-19.15	383.50	364.35	גבע	778
₪ -8.67	31.07	-27.90	1,282.60	1,254.70	שפל	779

**F105 - (0x0)16226548 - 5**

סה"כ לתשלום	מחיר לקוט"ש בא"ג	סה"כ צריכה בקוט"ש	קריאה נוכחית	קריאה קודמת	סוג צריכה	סוג תעריף
			31/03/20	01/03/20	פרטי חשבון עבור תאריכים:	
₪ -63.66	45.44	-140.10	2,772.15	2,632.05	פסגה	777
₪ -23.12	37.65	-61.40	1,666.30	1,604.90	גבע	778
₪ -36.90	31.07	-118.75	4,939.55	4,820.80	שפל	779



**F106 - (0x0)16226548 - 6**

סה"כ לתשלום	מחיר לקוט"ש בא"ג	סה"כ צריכה בקוט"ש	קריאה נוכחית	קריאה קודמת	סוג צריכה	סוג תעריף
			31/03/20	01/03/20	פרטי חשבון עבור תאריכים:	
₪ -85.11	45.44	-187.30	3,225.30	3,038.00	פסגה	777
₪ -24.45	37.65	-64.95	1,573.80	1,508.85	גבע	778
₪ -49.20	31.07	-158.35	4,488.45	4,330.10	שפל	779

**F107 - (0x0)16226548 - 7**

סה"כ לתשלום	מחיר לקוט"ש בא"ג	סה"כ צריכה בקוט"ש	קריאה נוכחית	קריאה קודמת	סוג צריכה	סוג תעריף
			31/03/20	01/03/20	פרטי חשבון עבור תאריכים:	
₪ -48.89	45.44	-107.60	1,732.25	1,624.65	פסגה	777
₪ -14.23	37.65	-37.80	915.40	877.60	גבע	778
₪ -14.29	31.07	-46.00	2,429.40	2,383.40	שפל	779

**F101/1 - (0x0)16226548 - 8**

סה"כ לתשלום	מחיר לקוט"ש בא"ג	סה"כ צריכה בקוט"ש	קריאה נוכחית	קריאה קודמת	סוג צריכה	סוג תעריף
			31/03/20	01/03/20	פרטי חשבון עבור תאריכים:	
₪ -16.70	45.44	-36.75	1,637.60	1,600.85	פסגה	777
₪ -5.74	37.65	-15.25	805.10	789.85	גבע	778
₪ -13.70	31.07	-44.10	1,964.85	1,920.75	שפל	779

**F102/1 - (0x0)16226548 - 9**

סה"כ לתשלום	מחיר לקוט"ש בא"ג	סה"כ צריכה בקוט"ש	קריאה נוכחית	קריאה קודמת	סוג צריכה	סוג תעריף
			31/03/20	01/03/20	פרטי חשבון עבור תאריכים:	
₪ -41.30	45.44	-90.90	1,780.05	1,689.15	פסגה	777
₪ -25.19	37.65	-66.90	948.05	881.15	גבע	778
₪ -39.05	31.07	-125.70	2,990.35	2,864.65	שפל	779

**F103/1 - (0x0)16226548 - 10**

סה"כ לתשלום	מחיר לקוט"ש בא"ג	סה"כ צריכה בקוט"ש	קריאה נוכחית	קריאה קודמת	סוג צריכה	סוג תעריף
			31/03/20	01/03/20	פרטי חשבון עבור תאריכים:	
₪ -68.39	45.44	-150.50	2,541.55	2,391.05	פסגה	777
₪ -28.61	37.65	-76.00	1,225.80	1,149.80	גבע	778
₪ -34.11	31.07	-109.80	4,101.15	3,991.35	שפל	779





**F104/1 - (0x0)16226548 - 11**

סה"כ לתשלום	מחיר לקוט"ש בא"ג	סה"כ צריכה בקוט"ש	קריאה נוכחית	קריאה קודמת	סוג צריכה	סוג תעריף
			31/03/20	01/03/20	פרטי חשבון עבור תאריכים:	
₪ -13.79	45.44	-30.35	892.60	862.25	פסגה	777
₪ -5.48	37.65	-14.55	362.85	348.30	גבע	778
₪ -4.47	31.07	-14.40	1,077.40	1,063.00	שפל	779

**F105/1 - (0x0)16226548 - 12**

סה"כ לתשלום	מחיר לקוט"ש בא"ג	סה"כ צריכה בקוט"ש	קריאה נוכחית	קריאה קודמת	סוג צריכה	סוג תעריף
			31/03/20	01/03/20	פרטי חשבון עבור תאריכים:	
₪ -52.82	45.44	-116.25	2,475.85	2,359.60	פסגה	777
₪ -34.53	37.65	-91.70	1,504.90	1,413.20	גבע	778
₪ -33.59	31.07	-108.10	4,070.50	3,962.40	שפל	779

**F106/1 - (0x0)16226548 - 13**

סה"כ לתשלום	מחיר לקוט"ש בא"ג	סה"כ צריכה בקוט"ש	קריאה נוכחית	קריאה קודמת	סוג צריכה	סוג תעריף
			31/03/20	01/03/20	פרטי חשבון עבור תאריכים:	
₪ -90.24	45.44	-198.60	2,358.70	2,160.10	פסגה	777
₪ -33.94	37.65	-90.15	1,129.15	1,039.00	גבע	778
₪ -56.76	31.07	-182.70	3,281.65	3,098.95	שפל	779

**F107/1 - (0x0)16226548 - 14**

סה"כ לתשלום	מחיר לקוט"ש בא"ג	סה"כ צריכה בקוט"ש	קריאה נוכחית	קריאה קודמת	סוג צריכה	סוג תעריף
			31/03/20	01/03/20	פרטי חשבון עבור תאריכים:	
₪ -20.45	45.44	-45.00	1,302.20	1,257.20	פסגה	777
₪ -15.36	37.65	-40.80	655.50	614.70	גבע	778
₪ -6.99	31.07	-22.50	1,405.25	1,382.75	שפל	779

סה"כ לדירי:

שיא ביקוש	סה"כ	שפל	גבע	פסגה
6.98	5,621.05	2,234.00	929.95	2,457.10
	₪ 2,160.74	₪ 694.10	₪ 350.13	₪ 1,116.51

סה"כ צריכה  
סה"כ לתשלום

₪ 0.00	<b>תשלום קבוע</b>	
₪ 0.00	<b>תשלום עבור גודל חיבור בKVA (0x0)</b>	
₪ 2,160.74	<b>סה"כ לתשלום</b>	<b>לא כולל מע"מ</b>





התפלגות חיוב בש"ח לפי תעו"ז

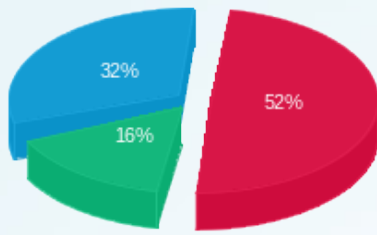

פסגה (1,116.51) ש"ח  
 גבע (350.13) ש"ח  
 שפל (694.10) ש"ח

הסטוריית צריכה בקוט"ש

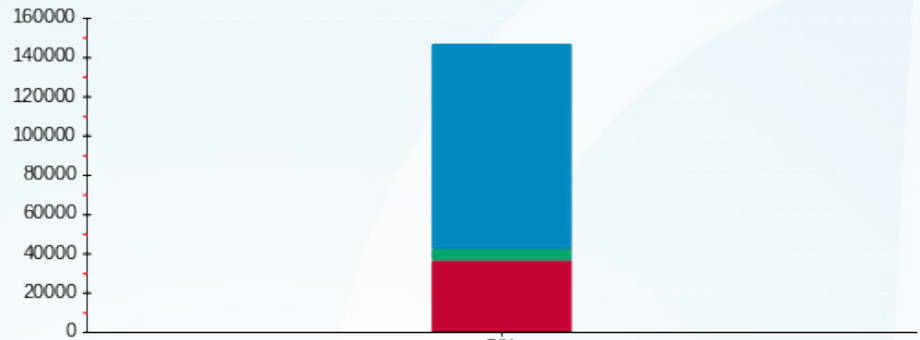

שפל גבע פסגה





01/04/20 תאריך הפקה:  
 31/03/20 תאריך קריאה נוכחית:  
 01/03/20 תאריך קריאה קודמת:

**שם דייר:** ציבורי בנין 103  
**שם אתר:** מעונות בר אילן

**לקוח/ה נכבד/ה, אנו מתכבדים להגיש את חישוב צריכת החשמל לתקופה 01/03/20 - 31/03/20:**

**F101 - (0x0)16226491 - 1**

סוג תעריף	סוג צריכה	קריאה קודמת	קריאה נוכחית	סה"כ צריכה בקוט"ש	מחיר לקוט"ש בא"ג	סה"כ לתשלום
		01/03/20	31/03/20	פרטי חשבון עבור תאריכים:		
777	פסגה	855.65	883.00	-27.35	45.44	12.43 ₪
778	גבע	512.35	518.80	-6.45	37.65	2.43 ₪
779	שפל	1,015.45	1,032.40	-16.95	31.07	5.27 ₪

**F102 - (0x0)16226491 - 2**

סוג תעריף	סוג צריכה	קריאה קודמת	קריאה נוכחית	סה"כ צריכה בקוט"ש	מחיר לקוט"ש בא"ג	סה"כ לתשלום
		01/03/20	31/03/20	פרטי חשבון עבור תאריכים:		
777	פסגה	2,411.70	2,492.20	-80.50	45.44	36.58 ₪
778	גבע	979.50	1,031.60	-52.10	37.65	19.62 ₪
779	שפל	2,552.55	2,613.65	-61.10	31.07	18.98 ₪

**F103 - (0x0)16226491 - 3**

סוג תעריף	סוג צריכה	קריאה קודמת	קריאה נוכחית	סה"כ צריכה בקוט"ש	מחיר לקוט"ש בא"ג	סה"כ לתשלום
		01/03/20	31/03/20	פרטי חשבון עבור תאריכים:		
777	פסגה	3,019.25	3,056.70	-37.45	45.44	17.02 ₪
778	גבע	1,419.30	1,428.85	-9.55	37.65	3.60 ₪
779	שפל	4,249.10	4,273.40	-24.30	31.07	7.55 ₪

**F104 - (0x0)16226491 - 4**

סוג תעריף	סוג צריכה	קריאה קודמת	קריאה נוכחית	סה"כ צריכה בקוט"ש	מחיר לקוט"ש בא"ג	סה"כ לתשלום
		01/03/20	31/03/20	פרטי חשבון עבור תאריכים:		
777	פסגה	1,188.00	1,268.25	-80.25	45.44	36.47 ₪
778	גבע	612.40	637.70	-25.30	37.65	9.53 ₪
779	שפל	1,317.65	1,373.65	-56.00	31.07	17.40 ₪





**F105 - (0x0)16226491 - 5**

סה"כ לתשלום	מחיר לקוט"ש בא"ג	סה"כ צריכה בקוט"ש	קריאה נוכחית	קריאה קודמת	סוג צריכה	סוג תעריף
			31/03/20	01/03/20	פרטי חשבון עבור תאריכים:	
₪ -43.46	45.44	-95.65	2,169.50	2,073.85	פסגה	777
₪ -17.15	37.65	-45.55	905.90	860.35	גבע	778
₪ -15.61	31.07	-50.25	2,530.75	2,480.50	שפל	779

**F106 - (0x0)16226491 - 6**

סה"כ לתשלום	מחיר לקוט"ש בא"ג	סה"כ צריכה בקוט"ש	קריאה נוכחית	קריאה קודמת	סוג צריכה	סוג תעריף
			31/03/20	01/03/20	פרטי חשבון עבור תאריכים:	
₪ -32.99	45.44	-72.60	2,654.05	2,581.45	פסגה	777
₪ -9.68	37.65	-25.70	1,115.70	1,090.00	גבע	778
₪ -10.81	31.07	-34.80	3,174.55	3,139.75	שפל	779

**F107 - (0x0)16226491 - 7**

סה"כ לתשלום	מחיר לקוט"ש בא"ג	סה"כ צריכה בקוט"ש	קריאה נוכחית	קריאה קודמת	סוג צריכה	סוג תעריף
			31/03/20	01/03/20	פרטי חשבון עבור תאריכים:	
₪ -27.35	45.44	-60.20	1,027.55	967.35	פסגה	777
₪ -10.47	37.65	-27.80	458.10	430.30	גבע	778
₪ -18.52	31.07	-59.60	1,356.45	1,296.85	שפל	779

**F101/1 - (0x0)16226491 - 8**

סה"כ לתשלום	מחיר לקוט"ש בא"ג	סה"כ צריכה בקוט"ש	קריאה נוכחית	קריאה קודמת	סוג צריכה	סוג תעריף
			31/03/20	01/03/20	פרטי חשבון עבור תאריכים:	
₪ -32.90	45.44	-72.40	819.40	747.00	פסגה	777
₪ -4.16	37.65	-11.05	302.10	291.05	גבע	778
₪ -11.53	31.07	-37.10	1,136.10	1,099.00	שפל	779

**F102/1 - (0x0)16226491 - 9**

סה"כ לתשלום	מחיר לקוט"ש בא"ג	סה"כ צריכה בקוט"ש	קריאה נוכחית	קריאה קודמת	סוג צריכה	סוג תעריף
			31/03/20	01/03/20	פרטי חשבון עבור תאריכים:	
₪ -6.73	45.44	-14.80	846.90	832.10	פסגה	777
₪ -1.84	37.65	-4.90	442.00	437.10	גבע	778
₪ -3.88	31.07	-12.50	1,504.45	1,491.95	שפל	779



**F103/1 - (0x0)16226491 - 10**

סה"כ לתשלום	מחיר לקוט"ש בא"ג	סה"כ צריכה בקוט"ש	קריאה נוכחית	קריאה קודמת	סוג צריכה	סוג תעריף
			31/03/20	01/03/20	פרטי חשבון עבור תאריכים:	
₪ -62.55	45.44	-137.65	3,145.60	3,007.95	פסגה	777
₪ -25.17	37.65	-66.85	1,126.30	1,059.45	גבע	778
₪ -47.37	31.07	-152.45	3,825.30	3,672.85	שפל	779

**F104/1 - (0x0)16226491 - 11**

סה"כ לתשלום	מחיר לקוט"ש בא"ג	סה"כ צריכה בקוט"ש	קריאה נוכחית	קריאה קודמת	סוג צריכה	סוג תעריף
			31/03/20	01/03/20	פרטי חשבון עבור תאריכים:	
₪ -28.38	45.44	-62.45	1,988.55	1,926.10	פסגה	777
₪ -17.51	37.65	-46.50	977.00	930.50	גבע	778
₪ -15.72	31.07	-50.60	3,019.20	2,968.60	שפל	779

**F105/1 - (0x0)16226491 - 12**

סה"כ לתשלום	מחיר לקוט"ש בא"ג	סה"כ צריכה בקוט"ש	קריאה נוכחית	קריאה קודמת	סוג צריכה	סוג תעריף
			31/03/20	01/03/20	פרטי חשבון עבור תאריכים:	
₪ -13.18	45.44	-29.00	1,174.75	1,145.75	פסגה	777
₪ -3.67	37.65	-9.75	739.85	730.10	גבע	778
₪ -3.20	31.07	-10.30	1,601.75	1,591.45	שפל	779

**F106/1 - (0x0)16226491 - 13**

סה"כ לתשלום	מחיר לקוט"ש בא"ג	סה"כ צריכה בקוט"ש	קריאה נוכחית	קריאה קודמת	סוג צריכה	סוג תעריף
			31/03/20	01/03/20	פרטי חשבון עבור תאריכים:	
₪ -56.10	45.44	-123.45	2,422.15	2,298.70	פסגה	777
₪ -26.45	37.65	-70.25	1,319.40	1,249.15	גבע	778
₪ -22.39	31.07	-72.05	3,011.60	2,939.55	שפל	779

**F107/1 - (0x0)16226491 - 14**

סה"כ לתשלום	מחיר לקוט"ש בא"ג	סה"כ צריכה בקוט"ש	קריאה נוכחית	קריאה קודמת	סוג צריכה	סוג תעריף
			31/03/20	01/03/20	פרטי חשבון עבור תאריכים:	
₪ -16.52	45.44	-36.35	1,812.25	1,775.90	פסגה	777
₪ -4.35	37.65	-11.55	837.00	825.45	גבע	778
₪ -15.44	31.07	-49.70	2,704.35	2,654.65	שפל	779



**F108 - (0x0)16226491 - 15**

סה"כ לתשלום	מחיר לקוט"ש בא"ג	סה"כ צריכה בקוט"ש	קריאה נוכחית	קריאה קודמת	סוג צריכה	סוג תעריף
			31/03/20	01/03/20	פרטי חשבון עבור תאריכים:	
₪ -49.94	45.44	-109.90	1,537.80	1,427.90	פסגה	777
₪ -7.23	37.65	-19.20	642.90	623.70	גבע	778
₪ -23.09	31.07	-74.30	1,834.50	1,760.20	שפל	779

**F101 - (0x0)16226519 - 1**

סה"כ לתשלום	מחיר לקוט"ש בא"ג	סה"כ צריכה בקוט"ש	קריאה נוכחית	קריאה קודמת	סוג צריכה	סוג תעריף
			31/03/20	01/03/20	פרטי חשבון עבור תאריכים:	
₪ -66.34	45.44	-146.00	1,650.30	1,504.30	פסגה	777
₪ -25.51	37.65	-67.75	771.75	704.00	גבע	778
₪ -18.58	31.07	-59.80	1,874.00	1,814.20	שפל	779

**F202 - (0x0)16226519 - 2**

סה"כ לתשלום	מחיר לקוט"ש בא"ג	סה"כ צריכה בקוט"ש	קריאה נוכחית	קריאה קודמת	סוג צריכה	סוג תעריף
			31/03/20	01/03/20	פרטי חשבון עבור תאריכים:	
₪ -96.61	45.44	-212.60	2,314.05	2,101.45	פסגה	777
₪ -40.08	37.65	-106.45	1,141.50	1,035.05	גבע	778
₪ -78.22	31.07	-251.75	3,490.40	3,238.65	שפל	779

**F103 - (0x0)16226519 - 3**

סה"כ לתשלום	מחיר לקוט"ש בא"ג	סה"כ צריכה בקוט"ש	קריאה נוכחית	קריאה קודמת	סוג צריכה	סוג תעריף
			31/03/20	01/03/20	פרטי חשבון עבור תאריכים:	
₪ -45.30	45.44	-99.70	2,467.65	2,367.95	פסגה	777
₪ -20.09	37.65	-53.35	1,290.10	1,236.75	גבע	778
₪ -44.62	31.07	-143.60	3,869.45	3,725.85	שפל	779

**F104 - (0x0)16226519 - 4**

סה"כ לתשלום	מחיר לקוט"ש בא"ג	סה"כ צריכה בקוט"ש	קריאה נוכחית	קריאה קודמת	סוג צריכה	סוג תעריף
			31/03/20	01/03/20	פרטי חשבון עבור תאריכים:	
₪ -67.71	45.44	-149.00	1,554.80	1,405.80	פסגה	777
₪ -13.74	37.65	-36.50	640.05	603.55	גבע	778
₪ -21.53	31.07	-69.30	1,554.90	1,485.60	שפל	779





**F105 - (0x0)16226519 - 5**

סה"כ לתשלום	מחיר לקוט"ש בא"ג	סה"כ צריכה בקוט"ש	קריאה נוכחית	קריאה קודמת	סוג צריכה	סוג תעריף
			31/03/20	01/03/20	פרטי חשבון עבור תאריכים:	
₪ -97.08	45.44	-213.65	3,258.90	3,045.25	פסגה	777
₪ -41.96	37.65	-111.45	1,317.05	1,205.60	גבע	778
₪ -31.89	31.07	-102.65	3,449.95	3,347.30	שפל	779

**F106 - (0x0)16226519 - 6**

סה"כ לתשלום	מחיר לקוט"ש בא"ג	סה"כ צריכה בקוט"ש	קריאה נוכחית	קריאה קודמת	סוג צריכה	סוג תעריף
			31/03/20	01/03/20	פרטי חשבון עבור תאריכים:	
₪ -24.24	45.44	-53.35	2,385.50	2,332.15	פסגה	777
₪ -16.19	37.65	-43.00	1,225.10	1,182.10	גבע	778
₪ -26.29	31.07	-84.60	3,745.45	3,660.85	שפל	779

**F107 - (0x0)16226519 - 7**

סה"כ לתשלום	מחיר לקוט"ש בא"ג	סה"כ צריכה בקוט"ש	קריאה נוכחית	קריאה קודמת	סוג צריכה	סוג תעריף
			31/03/20	01/03/20	פרטי חשבון עבור תאריכים:	
₪ -6.77	45.44	-14.90	1,215.30	1,200.40	פסגה	777
₪ -1.94	37.65	-5.15	598.45	593.30	גבע	778
₪ -5.13	31.07	-16.50	1,375.85	1,359.35	שפל	779

**F101/1 - (0x0)16226519 - 8**

סה"כ לתשלום	מחיר לקוט"ש בא"ג	סה"כ צריכה בקוט"ש	קריאה נוכחית	קריאה קודמת	סוג צריכה	סוג תעריף
			31/03/20	01/03/20	פרטי חשבון עבור תאריכים:	
₪ -40.99	45.44	-90.20	1,153.05	1,062.85	פסגה	777
₪ -16.04	37.65	-42.60	514.10	471.50	גבע	778
₪ -28.88	31.07	-92.95	1,354.50	1,261.55	שפל	779

**F102/1 - (0x0)16226519 - 9**

סה"כ לתשלום	מחיר לקוט"ש בא"ג	סה"כ צריכה בקוט"ש	קריאה נוכחית	קריאה קודמת	סוג צריכה	סוג תעריף
			31/03/20	01/03/20	פרטי חשבון עבור תאריכים:	
₪ -75.20	45.44	-165.50	1,287.00	1,121.50	פסגה	777
₪ -26.58	37.65	-70.60	613.70	543.10	גבע	778
₪ -42.72	31.07	-137.50	1,960.95	1,823.45	שפל	779





**F103/1 - (0x0)16226519 - 10**

סה"כ לתשלום	מחיר לקוט"ש בא"ג	סה"כ צריכה בקוט"ש	קריאה נוכחית	קריאה קודמת	סוג צריכה	סוג תעריף
			31/03/20	01/03/20	פרטי חשבון עבור תאריכים:	
₪ -26.29	45.44	-57.85	2,037.80	1,979.95	פסגה	777
₪ -4.99	37.65	-13.25	1,096.70	1,083.45	גבע	778
₪ -14.42	31.07	-46.40	4,054.60	4,008.20	שפל	779

**F104/1 - (0x0)16226519 - 11**

סה"כ לתשלום	מחיר לקוט"ש בא"ג	סה"כ צריכה בקוט"ש	קריאה נוכחית	קריאה קודמת	סוג צריכה	סוג תעריף
			31/03/20	01/03/20	פרטי חשבון עבור תאריכים:	
₪ -95.90	45.44	-211.05	2,953.25	2,742.20	פסגה	777
₪ -41.02	37.65	-108.95	1,475.45	1,366.50	גבע	778
₪ -39.47	31.07	-127.05	4,516.10	4,389.05	שפל	779

**F105/1 - (0x0)16226519 - 12**

סה"כ לתשלום	מחיר לקוט"ש בא"ג	סה"כ צריכה בקוט"ש	קריאה נוכחית	קריאה קודמת	סוג צריכה	סוג תעריף
			31/03/20	01/03/20	פרטי חשבון עבור תאריכים:	
₪ -17.47	45.44	-38.45	881.30	842.85	פסגה	777
₪ -6.57	37.65	-17.45	457.20	439.75	גבע	778
₪ -5.95	31.07	-19.15	1,006.80	987.65	שפל	779

**F106/1 - (0x0)16226519 - 13**

סה"כ לתשלום	מחיר לקוט"ש בא"ג	סה"כ צריכה בקוט"ש	קריאה נוכחית	קריאה קודמת	סוג צריכה	סוג תעריף
			31/03/20	01/03/20	פרטי חשבון עבור תאריכים:	
₪ -22.15	45.44	-48.75	2,640.10	2,591.35	פסגה	777
₪ -12.65	37.65	-33.60	1,399.55	1,365.95	גבע	778
₪ -14.26	31.07	-45.90	4,147.65	4,101.75	שפל	779

**F107/1 - (0x0)16226519 - 14**

סה"כ לתשלום	מחיר לקוט"ש בא"ג	סה"כ צריכה בקוט"ש	קריאה נוכחית	קריאה קודמת	סוג צריכה	סוג תעריף
			31/03/20	01/03/20	פרטי חשבון עבור תאריכים:	
₪ -56.07	45.44	-123.40	3,364.75	3,241.35	פסגה	777
₪ -23.57	37.65	-62.60	1,968.95	1,906.35	גבע	778
₪ -29.64	31.07	-95.40	4,921.60	4,826.20	שפל	779



**F108 - (0x0)16226519 - 15**

סה"כ לתשלום	מחיר לקוט"ש בא"ג	סה"כ צריכה בקוט"ש	קריאה נוכחית	קריאה קודמת	סוג צריכה	סוג תעריף
			31/03/20	01/03/20	פרטי חשבון עבור תאריכים:	
₪ -39.62	45.44	-87.20	1,224.60	1,137.40	פסגה	777
₪ -17.36	37.65	-46.10	553.70	507.60	גבע	778
₪ -29.80	31.07	-95.90	2,071.90	1,976.00	שפל	779

**F101 - (0x0)16226533 - 1**

סה"כ לתשלום	מחיר לקוט"ש בא"ג	סה"כ צריכה בקוט"ש	קריאה נוכחית	קריאה קודמת	סוג צריכה	סוג תעריף
			31/03/20	01/03/20	פרטי חשבון עבור תאריכים:	
₪ -15.31	45.44	-33.70	873.25	839.55	פסגה	777
₪ -6.06	37.65	-16.10	553.05	536.95	גבע	778
₪ -10.33	31.07	-33.25	1,664.40	1,631.15	שפל	779

**F102 - (0x0)16226533 - 2**

סה"כ לתשלום	מחיר לקוט"ש בא"ג	סה"כ צריכה בקוט"ש	קריאה נוכחית	קריאה קודמת	סוג צריכה	סוג תעריף
			31/03/20	01/03/20	פרטי חשבון עבור תאריכים:	
₪ -31.01	45.44	-68.25	2,007.60	1,939.35	פסגה	777
₪ -15.55	37.65	-41.30	1,092.55	1,051.25	גבע	778
₪ -25.24	31.07	-81.25	3,555.95	3,474.70	שפל	779

**F103 - (0x0)16226533 - 3**

סה"כ לתשלום	מחיר לקוט"ש בא"ג	סה"כ צריכה בקוט"ש	קריאה נוכחית	קריאה קודמת	סוג צריכה	סוג תעריף
			31/03/20	01/03/20	פרטי חשבון עבור תאריכים:	
₪ -50.35	45.44	-110.80	2,714.80	2,604.00	פסגה	777
₪ -17.88	37.65	-47.50	1,398.00	1,350.50	גבע	778
₪ -31.43	31.07	-101.15	4,745.50	4,644.35	שפל	779

**F104 - (0x0)16226533 - 4**

סה"כ לתשלום	מחיר לקוט"ש בא"ג	סה"כ צריכה בקוט"ש	קריאה נוכחית	קריאה קודמת	סוג צריכה	סוג תעריף
			31/03/20	01/03/20	פרטי חשבון עבור תאריכים:	
₪ -20.06	45.44	-44.15	1,228.75	1,184.60	פסגה	777
₪ -8.28	37.65	-22.00	675.85	653.85	גבע	778
₪ -9.54	31.07	-30.70	2,064.60	2,033.90	שפל	779





**F105 - (0x0)16226533 - 5**

סה"כ לתשלום	מחיר לקוט"ש בא"ג	סה"כ צריכה בקוט"ש	קריאה נוכחית	קריאה קודמת	סוג צריכה	סוג תעריף
			31/03/20	01/03/20	פרטי חשבון עבור תאריכים:	
₪ -78.52	45.44	-172.80	2,663.90	2,491.10	פסגה	777
₪ -20.37	37.65	-54.10	1,321.25	1,267.15	גבע	778
₪ -15.74	31.07	-50.65	3,587.10	3,536.45	שפל	779

**F106 - (0x0)16226533 - 6**

סה"כ לתשלום	מחיר לקוט"ש בא"ג	סה"כ צריכה בקוט"ש	קריאה נוכחית	קריאה קודמת	סוג צריכה	סוג תעריף
			31/03/20	01/03/20	פרטי חשבון עבור תאריכים:	
₪ -26.56	45.44	-58.45	2,479.30	2,420.85	פסגה	777
₪ -6.42	37.65	-17.05	1,035.05	1,018.00	גבע	778
₪ -9.17	31.07	-29.50	2,865.00	2,835.50	שפל	779

**F107 - (0x0)16226533 - 7**

סה"כ לתשלום	מחיר לקוט"ש בא"ג	סה"כ צריכה בקוט"ש	קריאה נוכחית	קריאה קודמת	סוג צריכה	סוג תעריף
			31/03/20	01/03/20	פרטי חשבון עבור תאריכים:	
₪ -9.50	45.44	-20.90	1,472.75	1,451.85	פסגה	777
₪ -2.45	37.65	-6.50	907.35	900.85	גבע	778
₪ -8.53	31.07	-27.45	2,181.45	2,154.00	שפל	779

**בניין 103 - דירה 008 - (0x0)16226533 - 8**

סה"כ לתשלום	מחיר לקוט"ש בא"ג	סה"כ צריכה בקוט"ש	קריאה נוכחית	קריאה קודמת	סוג צריכה	סוג תעריף
			31/03/20	01/03/20	פרטי חשבון עבור תאריכים:	
₪ -38.22	45.44	-84.10	729.85	645.75	פסגה	777
₪ -15.70	37.65	-41.70	331.70	290.00	גבע	778
₪ -11.36	31.07	-36.55	1,321.90	1,285.35	שפל	779

**בניין 103 - דירה 009 - (0x0)16226533 - 9**

סה"כ לתשלום	מחיר לקוט"ש בא"ג	סה"כ צריכה בקוט"ש	קריאה נוכחית	קריאה קודמת	סוג צריכה	סוג תעריף
			31/03/20	01/03/20	פרטי חשבון עבור תאריכים:	
₪ -28.72	45.44	-63.20	3,057.40	2,994.20	פסגה	777
₪ -12.26	37.65	-32.55	1,662.25	1,629.70	גבע	778
₪ -11.95	31.07	-38.45	3,753.60	3,715.15	שפל	779



**בניין 103 - דירה 010 - 10 - 16226533(0x0)**

סוג תעריף	סוג צריכה	קריאה קודמת	קריאה נוכחית	סה"כ צריכה בקוט"ש	מחיר לקוט"ש בא"ג	סה"כ לתשלום
פרטי חשבון עבור תאריכים:						
777	פסגה	01/03/20	31/03/20	-76.40	45.44	₪ -34.72
778	גבע	1,051.00	1,089.45	-38.45	37.65	₪ -14.48
779	שפל	2,695.90	2,788.75	-92.85	31.07	₪ -28.85

**בניין 103 - דירה 011 - 11 - 16226533(0x0)**

סוג תעריף	סוג צריכה	קריאה קודמת	קריאה נוכחית	סה"כ צריכה בקוט"ש	מחיר לקוט"ש בא"ג	סה"כ לתשלום
פרטי חשבון עבור תאריכים:						
777	פסגה	01/03/20	31/03/20	-82.80	45.44	₪ -37.62
778	גבע	459.25	480.55	-21.30	37.65	₪ -8.02
779	שפל	1,001.35	1,035.90	-34.55	31.07	₪ -10.73

**בניין 103 - דירה 012 - 12 - 16226533(0x0)**

סוג תעריף	סוג צריכה	קריאה קודמת	קריאה נוכחית	סה"כ צריכה בקוט"ש	מחיר לקוט"ש בא"ג	סה"כ לתשלום
פרטי חשבון עבור תאריכים:						
777	פסגה	01/03/20	31/03/20	-86.90	45.44	₪ -39.49
778	גבע	1,022.70	1,093.65	-70.95	37.65	₪ -26.71
779	שפל	3,160.85	3,255.50	-94.65	31.07	₪ -29.41

**בניין 103 - דירה 013 - 13 - 16226533(0x0)**

סוג תעריף	סוג צריכה	קריאה קודמת	קריאה נוכחית	סה"כ צריכה בקוט"ש	מחיר לקוט"ש בא"ג	סה"כ לתשלום
פרטי חשבון עבור תאריכים:						
777	פסגה	01/03/20	31/03/20	-36.50	45.44	₪ -16.59
778	גבע	940.35	962.75	-22.40	37.65	₪ -8.43
779	שפל	2,360.55	2,398.90	-38.35	31.07	₪ -11.92

**ראשי - 15 - 16226533(0x0)**

סוג תעריף	סוג צריכה	קריאה קודמת	קריאה נוכחית	סה"כ צריכה בקוט"ש	מחיר לקוט"ש בא"ג	סה"כ לתשלום
פרטי חשבון עבור תאריכים:						
777	פסגה	102,385.90	107,905.70	5,519.80	45.44	₪ 2,508.20
778	גבע	52,206.80	54,651.80	2,445.00	37.65	₪ 920.54
779	שפל	156,042.60	160,797.50	4,754.90	31.07	₪ 1,477.35





סה"כ לדירה:

פסגה	גבע	שפל	סה"כ	שיא ביקוש
1,829.25	761.80	1,915.10	4,506.15	6.44
₪ 831.21	₪ 286.82	₪ 595.02	₪ 1,713.05	

סה"כ צריכה

סה"כ לתשלום

₪ 0.00	תשלום קבוע	
₪ 0.00	תשלום עבור גודל חיבור בKVA (0x0)	
₪ 1,713.05	סה"כ לתשלום	לא כולל מע"מ





01/04/20 תאריך הפקה:  
 31/03/20 תאריך קריאה נוכחית:  
 01/03/20 תאריך קריאה קודמת:

שם דייר: ציבורי בנין 104  
 שם אתר: מעונות בר אילן

לקוח/ה נכבד/ה, אנו מתכבדים להגיש את חישוב צריכת החשמל לתקופה 01/03/20 - 31/03/20:

**F11 - (0x0)16226556 - 1**

סוג תעריף	סוג צריכה	קריאה קודמת	קריאה נוכחית	סה"כ צריכה בקוט"ש	מחיר לקוט"ש בא"ג	סה"כ לתשלום
פרטי חשבון עבור תאריכים:						
777	פסגה	01/03/20	31/03/20	-61.60	45.44	1,650.75
778	גבע	789.12	803.41	-14.29	37.65	1,589.16
779	שפל	1,483.93	1,526.60	-42.67	31.07	-27.99
						-5.38
						-13.26

**F12 - (0x0)16226556 - 2**

סוג תעריף	סוג צריכה	קריאה קודמת	קריאה נוכחית	סה"כ צריכה בקוט"ש	מחיר לקוט"ש בא"ג	סה"כ לתשלום
פרטי חשבון עבור תאריכים:						
777	פסגה	01/03/20	31/03/20	-128.53	45.44	1,905.79
778	גבע	920.09	959.91	-39.82	37.65	1,777.26
779	שפל	2,580.22	2,767.16	-186.94	31.07	-58.40
						-14.99
						-58.08

**F13 - (0x0)16226556 - 3**

סוג תעריף	סוג צריכה	קריאה קודמת	קריאה נוכחית	סה"כ צריכה בקוט"ש	מחיר לקוט"ש בא"ג	סה"כ לתשלום
פרטי חשבון עבור תאריכים:						
777	פסגה	01/03/20	31/03/20	-87.85	45.44	2,559.45
778	גבע	1,482.04	1,523.27	-41.22	37.65	2,471.60
779	שפל	4,116.55	4,224.41	-107.86	31.07	-39.92
						-15.52
						-33.51

**F14 - (0x0)16226556 - 4**

סוג תעריף	סוג צריכה	קריאה קודמת	קריאה נוכחית	סה"כ צריכה בקוט"ש	מחיר לקוט"ש בא"ג	סה"כ לתשלום
פרטי חשבון עבור תאריכים:						
777	פסגה	01/03/20	31/03/20	-20.38	45.44	1,307.84
778	גבע	554.93	563.02	-8.09	37.65	1,287.47
779	שפל	1,128.73	1,173.74	-45.01	31.07	-9.26
						-3.04
						-13.98





**F15 - (0x0)16226556 - 5**

סה"כ לתשלום	מחיר לקוט"ש בא"ג	סה"כ צריכה בקוט"ש	קריאה נוכחית	קריאה קודמת	סוג צריכה	סוג תעריף
			31/03/20	01/03/20	פרטי חשבון עבור תאריכים:	
₪ -125.45	45.44	-276.08	2,464.07	2,188.00	פסגה	777
₪ -20.35	37.65	-54.06	1,233.64	1,179.59	גבע	778
₪ -57.88	31.07	-186.29	4,443.65	4,257.37	שפל	779

**F16 - (0x0)16226556 - 6**

סה"כ לתשלום	מחיר לקוט"ש בא"ג	סה"כ צריכה בקוט"ש	קריאה נוכחית	קריאה קודמת	סוג צריכה	סוג תעריף
			31/03/20	01/03/20	פרטי חשבון עבור תאריכים:	
₪ -66.96	45.44	-147.36	2,121.07	1,973.71	פסגה	777
₪ -9.51	37.65	-25.27	1,215.99	1,190.73	גבע	778
₪ -28.70	31.07	-92.37	3,080.63	2,988.27	שפל	779

**F101 - (0x0)16226556 - 8**

סה"כ לתשלום	מחיר לקוט"ש בא"ג	סה"כ צריכה בקוט"ש	קריאה נוכחית	קריאה קודמת	סוג צריכה	סוג תעריף
			31/03/20	01/03/20	פרטי חשבון עבור תאריכים:	
₪ -54.42	45.44	-119.76	1,448.87	1,329.11	פסגה	777
₪ -10.63	37.65	-28.22	833.63	805.40	גבע	778
₪ -23.38	31.07	-75.24	2,600.79	2,525.54	שפל	779

**F102 - (0x0)16226556 - 9**

סה"כ לתשלום	מחיר לקוט"ש בא"ג	סה"כ צריכה בקוט"ש	קריאה נוכחית	קריאה קודמת	סוג צריכה	סוג תעריף
			31/03/20	01/03/20	פרטי חשבון עבור תאריכים:	
₪ -166.40	45.44	-366.20	3,482.43	3,116.23	פסגה	777
₪ -54.65	37.65	-145.15	2,025.48	1,880.34	גבע	778
₪ -107.73	31.07	-346.73	5,249.63	4,902.89	שפל	779

**F103 - (0x0)16226556 - 10**

סה"כ לתשלום	מחיר לקוט"ש בא"ג	סה"כ צריכה בקוט"ש	קריאה נוכחית	קריאה קודמת	סוג צריכה	סוג תעריף
			31/03/20	01/03/20	פרטי חשבון עבור תאריכים:	
₪ -28.24	45.44	-62.16	1,843.71	1,781.56	פסגה	777
₪ -3.81	37.65	-10.12	767.90	757.78	גבע	778
₪ -10.50	31.07	-33.79	2,682.04	2,648.24	שפל	779





**F104 - (0x0)16226556 - 11**

סה"כ לתשלום	מחיר לקוט"ש בא"ג	סה"כ צריכה בקוט"ש	קריאה נוכחית	קריאה קודמת	סוג צריכה	סוג תעריף
			31/03/20	01/03/20	פרטי חשבון עבור תאריכים:	
₪ -34.53	45.44	-75.98	1,080.07	1,004.09	פסגה	777
₪ -5.75	37.65	-15.27	522.95	507.68	גבע	778
₪ -31.29	31.07	-100.72	2,159.09	2,058.37	שפל	779

**F105 - (0x0)16226556 - 12**

סה"כ לתשלום	מחיר לקוט"ש בא"ג	סה"כ צריכה בקוט"ש	קריאה נוכחית	קריאה קודמת	סוג צריכה	סוג תעריף
			31/03/20	01/03/20	פרטי חשבון עבור תאריכים:	
₪ -23.29	45.44	-51.26	3,269.34	3,218.09	פסגה	777
₪ -5.61	37.65	-14.90	1,747.01	1,732.12	גבע	778
₪ -12.28	31.07	-39.52	6,347.25	6,307.73	שפל	779

**F106 - (0x0)16226556 - 13**

סה"כ לתשלום	מחיר לקוט"ש בא"ג	סה"כ צריכה בקוט"ש	קריאה נוכחית	קריאה קודמת	סוג צריכה	סוג תעריף
			31/03/20	01/03/20	פרטי חשבון עבור תאריכים:	
₪ -73.97	45.44	-162.79	2,661.24	2,498.44	פסגה	777
₪ -8.89	37.65	-23.62	1,103.89	1,080.28	גבע	778
₪ -51.82	31.07	-166.79	3,610.64	3,443.85	שפל	779

**F107 - (0x0)16226556 - 14**

סה"כ לתשלום	מחיר לקוט"ש בא"ג	סה"כ צריכה בקוט"ש	קריאה נוכחית	קריאה קודמת	סוג צריכה	סוג תעריף
			31/03/20	01/03/20	פרטי חשבון עבור תאריכים:	
₪ -22.76	45.44	-50.10	2,819.55	2,769.45	פסגה	777
₪ -5.68	37.65	-15.09	1,319.15	1,304.06	גבע	778
₪ -14.32	31.07	-46.07	4,718.35	4,672.27	שפל	779

**ראשי - (0x0)16226556 - 15**

סה"כ לתשלום	מחיר לקוט"ש בא"ג	סה"כ צריכה בקוט"ש	קריאה נוכחית	קריאה קודמת	סוג צריכה	סוג תעריף
			31/03/20	01/03/20	פרטי חשבון עבור תאריכים:	
₪ 1,882.69	45.44	4,143.24	62,618.58	58,475.34	פסגה	777
₪ 471.70	37.65	1,252.85	34,301.21	33,048.35	גבע	778
₪ 1,150.96	31.07	3,704.42	106,737.47	103,033.05	שפל	779



**F205 - (0x0)16254111 - 1**

סה"כ לתשלום	מחיר לקוט"ש בא"ג	סה"כ צריכה בקוט"ש	קריאה נוכחית	קריאה קודמת	סוג צריכה	סוג תעריף
			31/03/20	01/03/20	פרטי חשבון עבור תאריכים:	
₪ -88.56	45.44	-194.90	2,682.30	2,487.40	פסגה	777
₪ -37.16	37.65	-98.70	1,634.15	1,535.45	גבע	778
₪ -66.07	31.07	-212.65	4,651.30	4,438.65	שפל	779

**F206 - (0x0)16254111 - 2**

סה"כ לתשלום	מחיר לקוט"ש בא"ג	סה"כ צריכה בקוט"ש	קריאה נוכחית	קריאה קודמת	סוג צריכה	סוג תעריף
			31/03/20	01/03/20	פרטי חשבון עבור תאריכים:	
₪ -45.49	45.44	-100.10	2,150.30	2,050.20	פסגה	777
₪ -13.59	37.65	-36.10	1,208.60	1,172.50	גבע	778
₪ -43.16	31.07	-138.90	3,903.90	3,765.00	שפל	779

**F207 - (0x0)16254111 - 3**

סה"כ לתשלום	מחיר לקוט"ש בא"ג	סה"כ צריכה בקוט"ש	קריאה נוכחית	קריאה קודמת	סוג צריכה	סוג תעריף
			31/03/20	01/03/20	פרטי חשבון עבור תאריכים:	
₪ -68.57	45.44	-150.90	2,288.60	2,137.70	פסגה	777
₪ -29.56	37.65	-78.50	1,469.65	1,391.15	גבע	778
₪ -44.06	31.07	-141.80	4,419.00	4,277.20	שפל	779

**F201 - (0x0)16254115 - 1**

סה"כ לתשלום	מחיר לקוט"ש בא"ג	סה"כ צריכה בקוט"ש	קריאה נוכחית	קריאה קודמת	סוג צריכה	סוג תעריף
			31/03/20	01/03/20	פרטי חשבון עבור תאריכים:	
₪ -53.87	45.44	-118.55	1,784.55	1,666.00	פסגה	777
₪ -37.84	37.65	-100.50	777.80	677.30	גבע	778
₪ -24.22	31.07	-77.95	1,864.35	1,786.40	שפל	779

**F202 - (0x0)16254115 - 2**

סה"כ לתשלום	מחיר לקוט"ש בא"ג	סה"כ צריכה בקוט"ש	קריאה נוכחית	קריאה קודמת	סוג צריכה	סוג תעריף
			31/03/20	01/03/20	פרטי חשבון עבור תאריכים:	
₪ -85.45	45.44	-188.05	2,200.05	2,012.00	פסגה	777
₪ -55.76	37.65	-148.10	1,669.55	1,521.45	גבע	778
₪ -66.77	31.07	-214.90	4,255.80	4,040.90	שפל	779





**F203 - (0x0)16254115 - 3**

סה"כ לתשלום	מחיר לקוט"ש בא"ג	סה"כ צריכה בקוט"ש	קריאה נוכחית	קריאה קודמת	סוג צריכה	סוג תעריף
			31/03/20	01/03/20	פרטי חשבון עבור תאריכים:	
₪ -103.69	45.44	-228.20	3,193.80	2,965.60	פסגה	777
₪ -42.13	37.65	-111.90	1,730.30	1,618.40	גבע	778
₪ -53.07	31.07	-170.80	5,505.80	5,335.00	שפל	779

**F204 - (0x0)16254115 - 4**

סה"כ לתשלום	מחיר לקוט"ש בא"ג	סה"כ צריכה בקוט"ש	קריאה נוכחית	קריאה קודמת	סוג צריכה	סוג תעריף
			31/03/20	01/03/20	פרטי חשבון עבור תאריכים:	
₪ -15.34	45.44	-33.75	641.85	608.10	פסגה	777
₪ -5.89	37.65	-15.65	271.25	255.60	גבע	778
₪ -8.89	31.07	-28.60	1,070.15	1,041.55	שפל	779

סה"כ לדירה:

שיא ביקוש	סה"כ	שפל	גבע	פסגה	
8.64	2,995.87	1,248.81	228.31	1,518.75	סה"כ צריכה
	₪ 1,164.08	₪ 388.01	₪ 85.96	₪ 690.12	סה"כ לתשלום

₪ 0.00	<b>תשלום קבוע</b>	
₪ 0.00	<b>תשלום עבור גודל חיבור ב-KVA (0x0)</b>	
₪ 1,164.08	<b>סה"כ לתשלום</b>	<b>לא כולל מע"מ</b>

