



01/04/20 תאריך הפקה:
 31/03/20 תאריך קריאה נוכחית:
 01/03/20 תאריך קריאה קודמת:

שם דייר: בניין 101 - דירה 001
 שם אתר: מעונות בר אילן

לקוח/ה נכבד/ה, אנו מתכבדים להגיש את חישוב צריכת החשמל לתקופה 01/03/20 - 31/03/20:

בניין 101 - דירה 001 - 1 - 16226542(0x0)

סוג תעריף	סוג צריכה	קריאה קודמת	קריאה נוכחית	סה"כ צריכה בקוט"ש	מחיר לקוט"ש בא"ג	סה"כ לתשלום
פרטי חשבון עבור תאריכים:						
777	פסגה	01/03/20	31/03/20	57.40	45.44	26.08 ₪
778	גבע	1,613.25	1,634.15	20.90	37.65	7.87 ₪
779	שפל	5,874.15	5,955.45	81.30	31.07	25.26 ₪

סה"כ לדייר:

פסגה	גבע	שפל	סה"כ	שיא ביקוש
57.40	20.90	81.30	159.60	5.07
26.08 ₪	7.87 ₪	25.26 ₪	59.21 ₪	

סה"כ צריכה
 סה"כ לתשלום

0.00 ₪	תשלום קבוע	
0.00 ₪	תשלום עבור גודל חיבור בKVA (0x0)	
59.21 ₪	סה"כ לתשלום	לא כולל מע"מ

התפלגות חיוב בש"ח לפי תע"ז

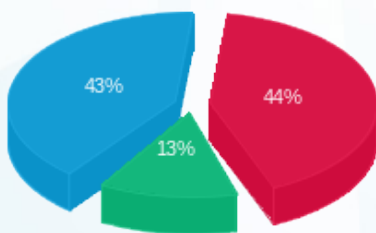

■ פסגה (26.08 ₪)
 ■ גבע (7.87 ₪)
 ■ שפל (25.26 ₪)

הסטוריית צריכה בקוט"ש

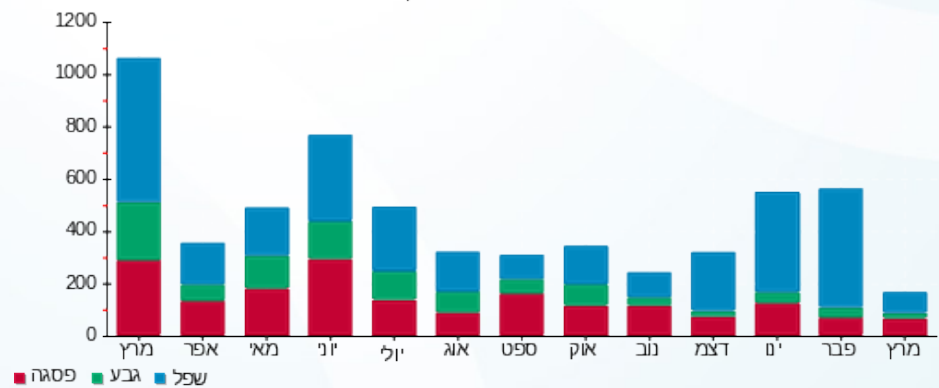

01/04/20 תאריך הפקה:
 31/03/20 תאריך קריאה נוכחית:
 01/03/20 תאריך קריאה קודמת:

שם דייר: בניין 101 - דירה 002
 שם אתר: מעונות בר אילן

לקוח/ה נכבד/ה, אנו מתכבדים להגיש את חישוב צריכת החשמל לתקופה 01/03/20 - 31/03/20:

בניין 101 - דירה 002 - 2 - 16226542(0x0)

סוג תעריף	סוג צריכה	קריאה קודמת	קריאה נוכחית	סה"כ צריכה בקוט"ש	מחיר לקוט"ש בא"ג	סה"כ לתשלום
פרטי חשבון עבור תאריכים:						
777	פסגה	01/03/20	31/03/20	66.00	45.44	29.99 ₪
778	גבע	1,388.35	1,426.45	38.10	37.65	14.34 ₪
779	שפל	3,881.95	3,916.80	34.85	31.07	10.83 ₪

סה"כ לדייר:

פסגה	גבע	שפל	סה"כ	שיא ביקוש
66.00	38.10	34.85	138.95	4.43
29.99 ₪	14.34 ₪	10.83 ₪	55.16 ₪	

סה"כ צריכה
 סה"כ לתשלום

0.00 ₪	תשלום קבוע	
0.00 ₪	תשלום עבור גודל חיבור בKVA (0x0)	
55.16 ₪	סה"כ לתשלום	לא כולל מע"מ

התפלגות חיוב בש"ח לפי תע"ז

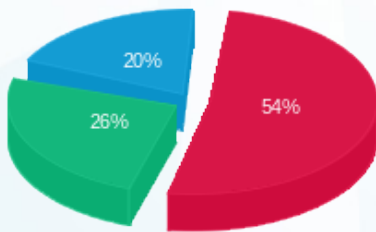

■ פסגה (29.99 ₪)
 ■ גבע (14.34 ₪)
 ■ שפל (10.83 ₪)

הסטוריית צריכה בקוט"ש

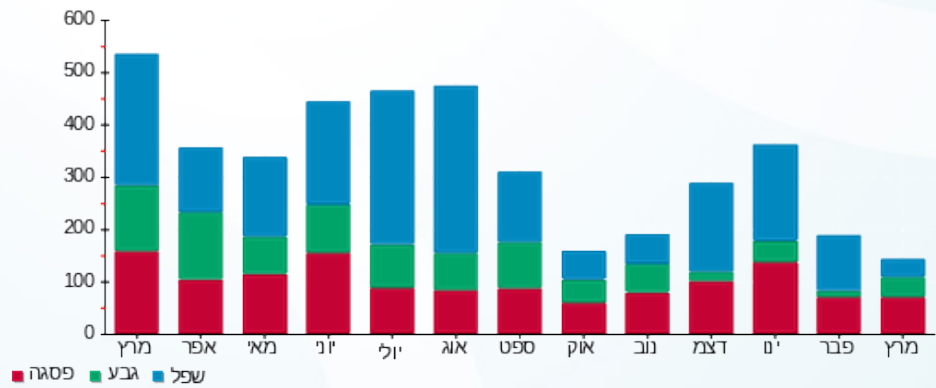

01/04/20 תאריך הפקה:
 31/03/20 תאריך קריאה נוכחית:
 01/03/20 תאריך קריאה קודמת:

שם דייר: בניין 101 - דירה 003
 שם אתר: מעונות בר אילן

לקוח/ה נכבד/ה, אנו מתכבדים להגיש את חישוב צריכת החשמל לתקופה 01/03/20 - 31/03/20:

בניין 101 - דירה 003 - 3 - 16226542(0x0)

סוג תעריף	סוג צריכה	קריאה קודמת	קריאה נוכחית	סה"כ צריכה בקוט"ש	מחיר לקוט"ש בא"ג	סה"כ לתשלום
פרטי חשבון עבור תאריכים:						
777	פסגה	01/03/20	31/03/20	2,026.05	45.44	97.22 ₪
778	גבע	1,047.55	1,142.95	95.40	37.65	35.92 ₪
779	שפל	3,327.75	3,523.30	195.55	31.07	60.76 ₪

סה"כ לדייר:

פסגה	גבע	שפל	סה"כ	שיא ביקוש
213.95	95.40	195.55	504.90	4.86
₪ 97.22	₪ 35.92	₪ 60.76	₪ 193.89	

סה"כ צריכה
 סה"כ לתשלום

₪ 0.00	תשלום קבוע	
₪ 0.00	תשלום עבור גודל חיבור בKVA (0x0)	
₪ 193.89	סה"כ לתשלום	לא כולל מע"מ

התפלגות חיוב בש"ח לפי תע"ז

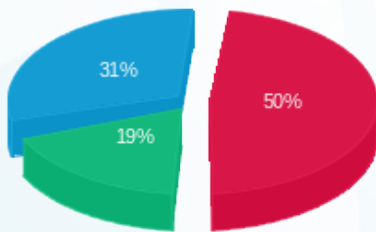

פסגה (₪ 97.22)
 גבע (₪ 35.92)
 שפל (₪ 60.76)

הסטוריית צריכה בקוט"ש

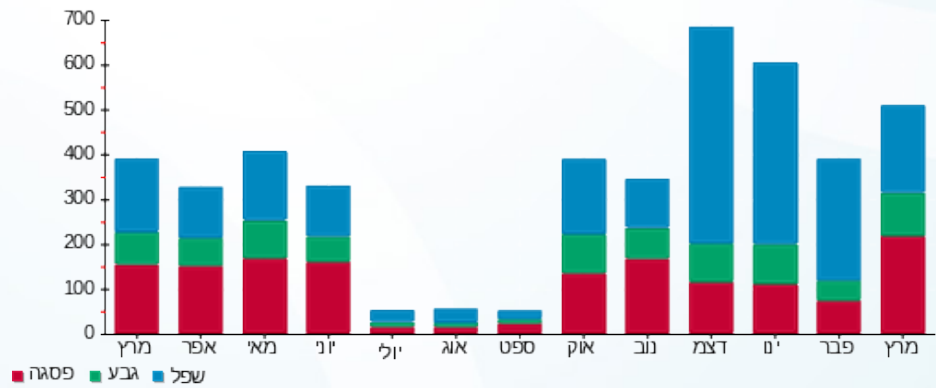



01/04/20 תאריך הפקה:
 31/03/20 תאריך קריאה נוכחית:
 01/03/20 תאריך קריאה קודמת:

שם דייר: בניין 101 - דירה 004
 שם אתר: מעונות בר אילן

לקוח/ה נכבד/ה, אנו מתכבדים להגיש את חישוב צריכת החשמל לתקופה 01/03/20 - 31/03/20:

בניין 101 - דירה 004 - 4 - 16226542(0x0)

סוג תעריף	סוג צריכה	קריאה קודמת	קריאה נוכחית	סה"כ צריכה בקוט"ש	מחיר לקוט"ש בא"ג	סה"כ לתשלום
פרטי חשבון עבור תאריכים:						
777	פסגה	01/03/20	31/03/20	81.75	45.44	37.15 ₪
778	גבע	1,111.40	1,171.35	59.95	37.65	22.57 ₪
779	שפל	3,944.35	4,069.65	125.30	31.07	38.93 ₪

סה"כ לדייר:

פסגה	גבע	שפל	סה"כ	שיא ביקוש
81.75	59.95	125.30	267.00	4.70
₪ 37.15	₪ 22.57	₪ 38.93	₪ 98.65	

סה"כ צריכה
 סה"כ לתשלום

₪ 0.00	תשלום קבוע	
₪ 0.00	תשלום עבור גודל חיבור בKVA (0x0)	
₪ 98.65	סה"כ לתשלום	לא כולל מע"מ

התפלגות חיוב בש"ח לפי תע"ז

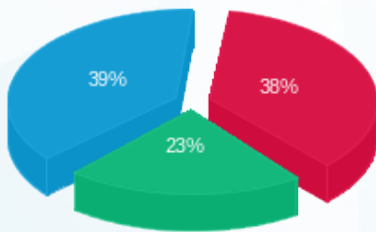

פסגה (₪ 37.15)
 גבע (₪ 22.57)
 שפל (₪ 38.93)

הסטוריית צריכה בקוט"ש

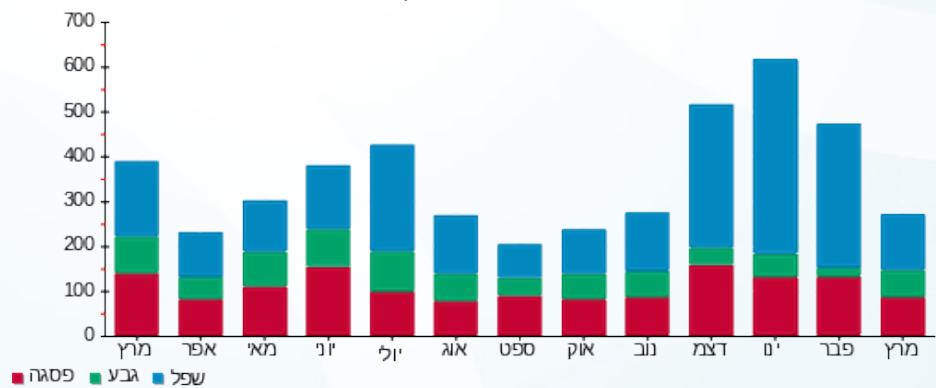



01/04/20 תאריך הפקה:
 31/03/20 תאריך קריאה נוכחית:
 01/03/20 תאריך קריאה קודמת:

שם דייר: בניין 101 - דירה 005
 שם אתר: מעונות בר אילן

לקוח/ה נכבד/ה, אנו מתכבדים להגיש את חישוב צריכת החשמל לתקופה **01/03/20 - 31/03/20**:

בניין 101 - דירה 005 - 5 - 16226542(0x0)

סוג תעריף	סוג צריכה	קריאה קודמת	קריאה נוכחית	סה"כ צריכה בקוט"ש	מחיר לקוט"ש בא"ג	סה"כ לתשלום
פרטי חשבון עבור תאריכים:						
777	פסגה	01/03/20	31/03/20	84.95	45.44	38.60 ₪
778	גבע	1,216.20	1,253.90	37.70	37.65	14.19 ₪
779	שפל	3,584.95	3,650.95	66.00	31.07	20.51 ₪

סה"כ לדייר:

פסגה	גבע	שפל	סה"כ	שיא ביקוש
84.95	37.70	66.00	188.65	4.73
38.60 ₪	14.19 ₪	20.51 ₪	73.30 ₪	

סה"כ צריכה
 סה"כ לתשלום

0.00 ₪	תשלום קבוע	
0.00 ₪	תשלום עבור גודל חיבור בKVA (0x0)	
73.30 ₪	סה"כ לתשלום	לא כולל מע"מ

התפלגות חיוב בש"ח לפי תע"ז

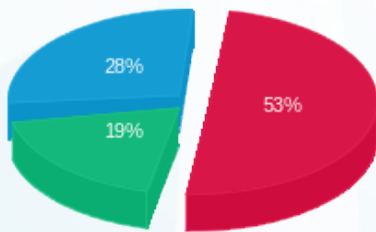

פסגה (38.60 ₪)
 גבע (14.19 ₪)
 שפל (20.51 ₪)

הסטוריית צריכה בקוט"ש

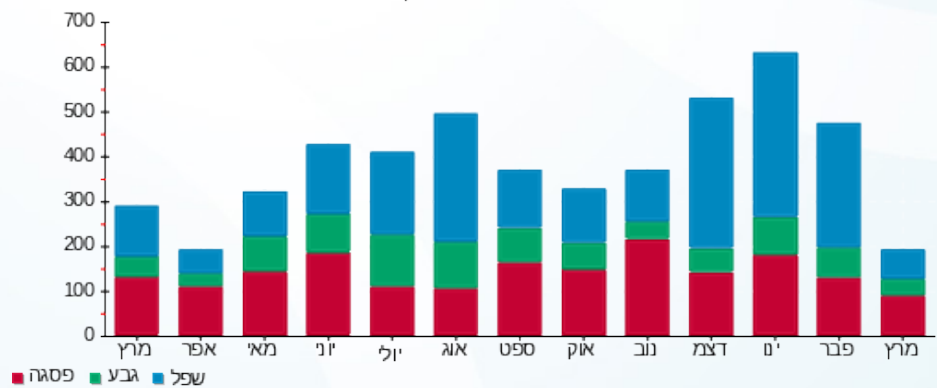



01/04/20

תאריך הפקה:

שם דייר: בניין 101 - דירה 006

31/03/20

תאריך קריאה נוכחית:

שם אתר: מעונות בר אילן

01/03/20

תאריך קריאה קודמת:

לקוח/ה נכבד/ה, אנו מתכבדים להגיש את חישוב צריכת החשמל לתקופה 01/03/20 - 31/03/20:

בניין 101 - דירה 006 - 6 - 16226542(0x0)

סוג תעריף	סוג צריכה	קריאה קודמת	קריאה נוכחית	סה"כ צריכה בקוט"ש	מחיר לקוט"ש בא"ג	סה"כ לתשלום
פרטי חשבון עבור תאריכים:						
777	פסגה	01/03/20	31/03/20	1,088.70	45.44	49.21 ₪
778	גבע	570.00	654.50	84.50	37.65	31.81 ₪
779	שפל	1,827.55	1,994.40	166.85	31.07	51.84 ₪

סה"כ לדייר:

פסגה	גבע	שפל	סה"כ	שיא ביקוש
108.30	84.50	166.85	359.65	4.73
₪ 49.21	₪ 31.81	₪ 51.84	₪ 132.87	

סה"כ צריכה

סה"כ לתשלום

₪ 0.00	תשלום קבוע	
₪ 0.00	תשלום עבור גודל חיבור בKVA (0x0)	
₪ 132.87	סה"כ לתשלום	לא כולל מע"מ

התפלגות חיוב בש"ח לפי תע"ז

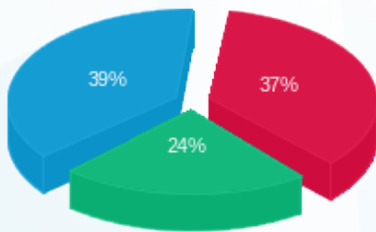

■ פסגה (₪ 49.21)
■ גבע (₪ 31.81)
■ שפל (₪ 51.84)

הסטוריית צריכה בקוט"ש

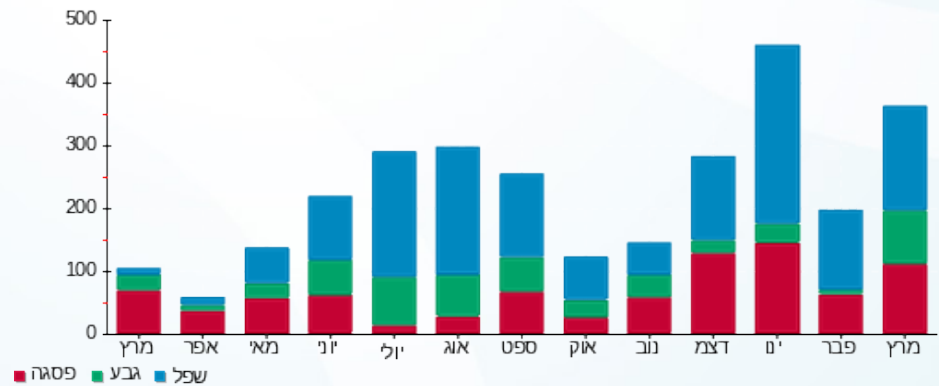

■ פסגה ■ גבע ■ שפל





01/04/20

תאריך הפקדה:

שם דייר: בניין 101 - דירה 007

31/03/20

תאריך קריאה נוכחית:

שם אתר: מעונות בר אילן

01/03/20

תאריך קריאה קודמת:

לקוח/ה נכבד/ה, אנו מתכבדים להגיש את חישוב צריכת החשמל לתקופה 01/03/20 - 31/03/20:

בניין 101 - דירה 007 - 7 - 16226542(0x0)

סוג תעריף	סוג צריכה	קריאה קודמת	קריאה נוכחית	סה"כ צריכה בקוט"ש	מחיר לקוט"ש בא"ג	סה"כ לתשלום
פרטי חשבון עבור תאריכים:						
777	פסגה	01/03/20	31/03/20	54.70	45.44	24.86 ₪
778	גבע	500.90	524.50	23.60	37.65	8.89 ₪
779	שפל	1,033.70	1,055.70	22.00	31.07	6.84 ₪

סה"כ לדייר:

פסגה	גבע	שפל	סה"כ	שיא ביקוש
54.70	23.60	22.00	100.30	3.96
24.86 ₪	8.89 ₪	6.84 ₪	40.58 ₪	

סה"כ צריכה

סה"כ לתשלום

0.00 ₪	תשלום קבוע	
0.00 ₪	תשלום עבור גודל חיבור בKVA (0x0)	
40.58 ₪	סה"כ לתשלום	לא כולל מע"מ

התפלגות חיוב בש"ח לפי תע"ז

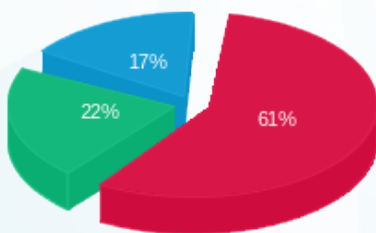

- פסגה (24.86 ₪)
- גבע (8.89 ₪)
- שפל (6.84 ₪)

הסטוריית צריכה בקוט"ש

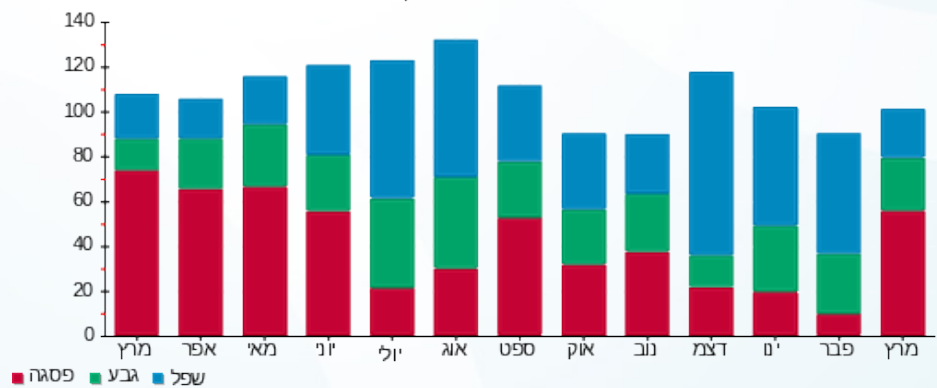



01/04/20 תאריך הפקה:
 31/03/20 תאריך קריאה נוכחית:
 01/03/20 תאריך קריאה קודמת:

שם דייר: בניין 101 - דירה 008
 שם אתר: מעונות בר אילן

לקוח/ה נכבד/ה, אנו מתכבדים להגיש את חישוב צריכת החשמל לתקופה **01/03/20 - 31/03/20**:

בניין 101 - דירה 008 - 8 - 16226542(0x0)

סוג תעריף	סוג צריכה	קריאה קודמת	קריאה נוכחית	סה"כ צריכה בקוט"ש	מחיר לקוט"ש בא"ג	סה"כ לתשלום
פרטי חשבון עבור תאריכים:						
777	פסגה	01/03/20	31/03/20	157.15	45.44	71.41 ₪
778	גבע	953.35	1,023.50	70.15	37.65	26.41 ₪
779	שפל	2,688.45	2,784.85	96.40	31.07	29.95 ₪

סה"כ לדייר:

פסגה	גבע	שפל	סה"כ	שיא ביקוש
157.15	70.15	96.40	323.70	5.96
₪ 71.41	₪ 26.41	₪ 29.95	₪ 127.77	

סה"כ צריכה
 סה"כ לתשלום

₪ 0.00	תשלום קבוע	
₪ 0.00	תשלום עבור גודל חיבור בKVA (0x0)	
₪ 127.77	סה"כ לתשלום	לא כולל מע"מ

התפלגות חיוב בש"ח לפי תעו"ז

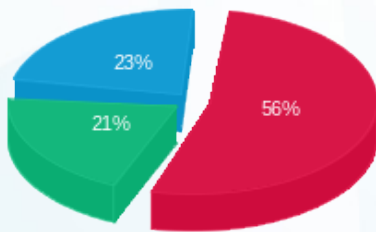

■ פסגה (₪ 71.41)
 ■ גבע (₪ 26.41)
 ■ שפל (₪ 29.95)

הסטוריית צריכה בקוט"ש

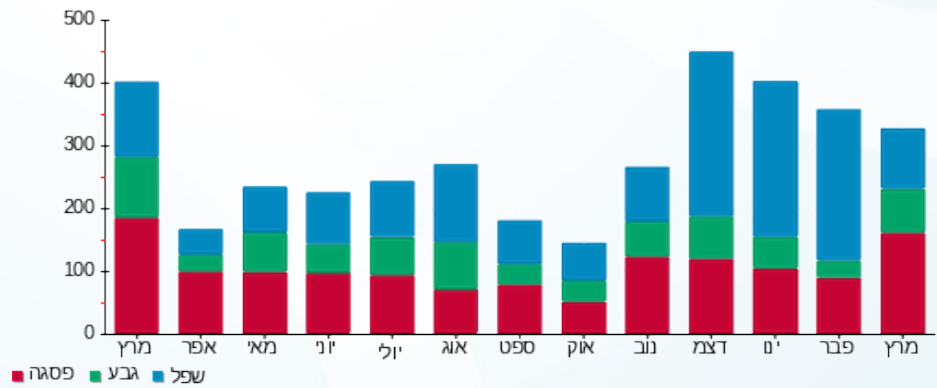

■ פסגה ■ גבע ■ שפל





01/04/20 תאריך הפקה:
 31/03/20 תאריך קריאה נוכחית:
 01/03/20 תאריך קריאה קודמת:

שם דייר: בניין 101 - דירה 009
 שם אתר: מעונות בר אילן

לקוח/ה נכבד/ה, אנו מתכבדים להגיש את חישוב צריכת החשמל לתקופה **01/03/20 - 31/03/20**:

בניין 101 - דירה 009 - 9 - 16226542(0x0)

סוג תעריף	סוג צריכה	קריאה קודמת	קריאה נוכחית	סה"כ צריכה בקוט"ש	מחיר לקוט"ש בא"ג	סה"כ לתשלום
פרטי חשבון עבור תאריכים:						
777	פסגה	01/03/20	31/03/20	171.90	45.44	78.11 ₪
778	גבע	1,216.80	1,292.00	75.20	37.65	28.31 ₪
779	שפל	4,140.25	4,311.30	171.05	31.07	53.15 ₪

סה"כ לדייר:

פסגה	גבע	שפל	סה"כ	שיא ביקוש
171.90	75.20	171.05	418.15	5.52
₪ 78.11	₪ 28.31	₪ 53.15	₪ 159.57	

סה"כ צריכה
 סה"כ לתשלום

₪ 0.00	תשלום קבוע	
₪ 0.00	תשלום עבור גודל חיבור בKVA (0x0)	
₪ 159.57	סה"כ לתשלום	לא כולל מע"מ

התפלגות חיוב בש"ח לפי תע"ז

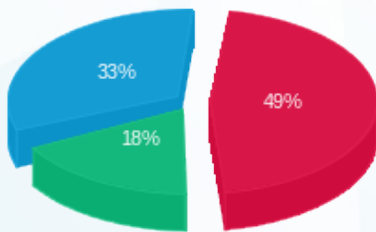

■ פסגה (₪ 78.11)
 ■ גבע (₪ 28.31)
 ■ שפל (₪ 53.15)

הסטוריית צריכה בקוט"ש

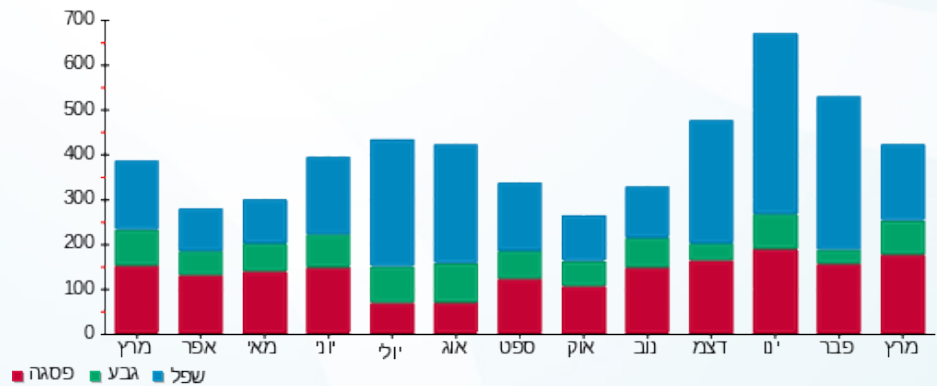



01/04/20 תאריך הפקה:
 31/03/20 תאריך קריאה נוכחית:
 01/03/20 תאריך קריאה קודמת:

שם דייר: בניין 101 - דירה 010
 שם אתר: מעונות בר אילן

לקוח/ה נכבד/ה, אנו מתכבדים להגיש את חישוב צריכת החשמל לתקופה **01/03/20 - 31/03/20**:

בניין 101 - דירה 010 - 10 - 16226542(0x0)

סוג תעריף	סוג צריכה	קריאה קודמת	קריאה נוכחית	סה"כ צריכה בקוט"ש	מחיר לקוט"ש בא"ג	סה"כ לתשלום
פרטי חשבון עבור תאריכים:						
777	פסגה	01/03/20	31/03/20	94.85	45.44	43.10 ₪
778	גבע	469.30	524.90	55.60	37.65	20.93 ₪
779	שפל	1,172.25	1,221.45	49.20	31.07	15.29 ₪

סה"כ לדייר:

פסגה	גבע	שפל	סה"כ	שיא ביקוש
94.85	55.60	49.20	199.65	4.39
₪ 43.10	₪ 20.93	₪ 15.29	₪ 79.32	

סה"כ צריכה
 סה"כ לתשלום

₪ 0.00	תשלום קבוע	
₪ 0.00	תשלום עבור גודל חיבור בKVA (0x0)	
₪ 79.32	סה"כ לתשלום	לא כולל מע"מ

התפלגות חיוב בש"ח לפי תע"ז

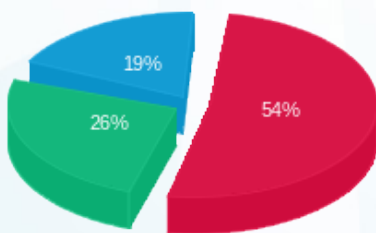

פסגה (₪ 43.10)
 גבע (₪ 20.93)
 שפל (₪ 15.29)

הסטוריית צריכה בקוט"ש

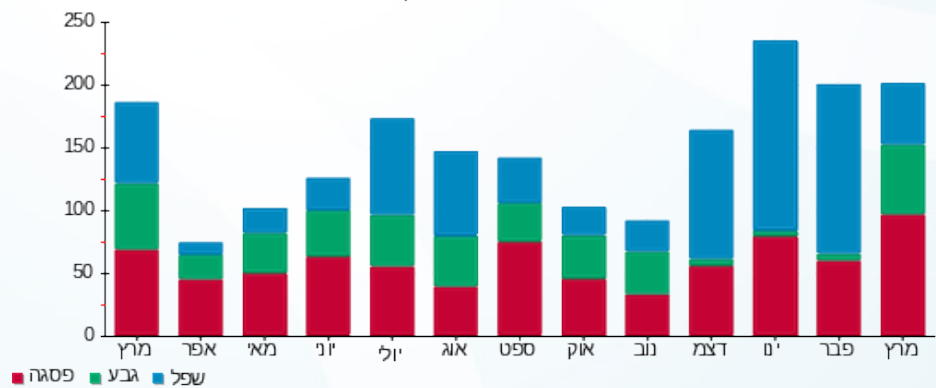



01/04/20 תאריך הפקה:
 31/03/20 תאריך קריאה נוכחית:
 01/03/20 תאריך קריאה קודמת:

שם דייר: בניין 101 - דירה 011
 שם אתר: מעונות בר אילן

לקוח/ה נכבד/ה, אנו מתכבדים להגיש את חישוב צריכת החשמל לתקופה **01/03/20 - 31/03/20**:

בניין 101 - דירה 011 - 11 - 16226542(0x0)

סוג תעריף	סוג צריכה	קריאה קודמת	קריאה נוכחית	סה"כ צריכה בקוט"ש	מחיר לקוט"ש בא"ג	סה"כ לתשלום
פרטי חשבון עבור תאריכים:						
777	פסגה	01/03/20	31/03/20	45.95	45.44	20.88 ₪
778	גבע	876.25	905.05	28.80	37.65	10.84 ₪
779	שפל	2,632.10	2,672.70	40.60	31.07	12.61 ₪

סה"כ לדייר:

פסגה	גבע	שפל	סה"כ	שיא ביקוש
45.95	28.80	40.60	115.35	3.67
20.88 ₪	10.84 ₪	12.61 ₪	44.34 ₪	

סה"כ צריכה
 סה"כ לתשלום

0.00 ₪	תשלום קבוע	
0.00 ₪	תשלום עבור גודל חיבור בKVA (0x0)	
44.34 ₪	סה"כ לתשלום	לא כולל מע"מ

התפלגות חיוב בש"ח לפי תע"ז

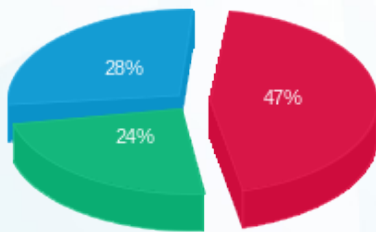

■ פסגה (20.88 ₪)
 ■ גבע (10.84 ₪)
 ■ שפל (12.61 ₪)

הסטוריית צריכה בקוט"ש

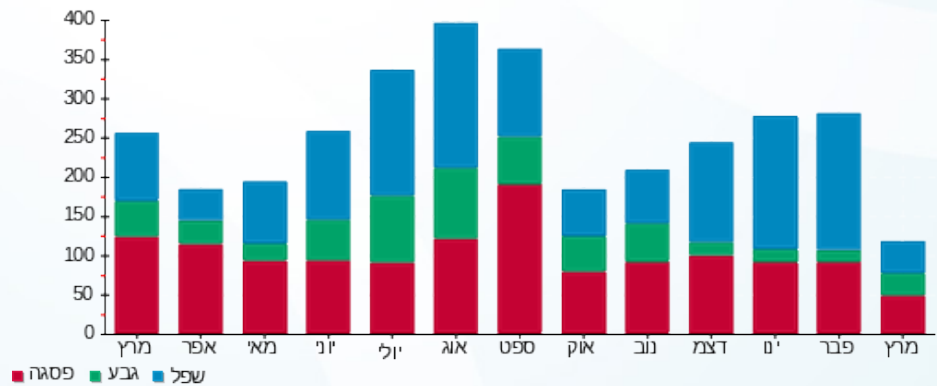



01/04/20 תאריך הפקה:
 31/03/20 תאריך קריאה נוכחית:
 01/03/20 תאריך קריאה קודמת:

שם דייר: בניין 101 - דירה 012
 שם אתר: מעונות בר אילן

לקוח/ה נכבד/ה, אנו מתכבדים להגיש את חישוב צריכת החשמל לתקופה 01/03/20 - 31/03/20:

בניין 101 - דירה 012 - 12 - 16226542(0x0)

סוג תעריף	סוג צריכה	קריאה קודמת	קריאה נוכחית	סה"כ צריכה בקוט"ש	מחיר לקוט"ש בא"ג	סה"כ לתשלום
פרטי חשבון עבור תאריכים:						
777	פסגה	01/03/20	31/03/20	174.30	45.44	79.20 ₪
778	גבע	1,405.85	1,501.40	95.55	37.65	35.97 ₪
779	שפל	3,383.10	3,506.30	123.20	31.07	38.28 ₪

סה"כ לדייר:

פסגה	גבע	שפל	סה"כ	שיא ביקוש
174.30	95.55	123.20	393.05	6.93
₪ 79.20	₪ 35.97	₪ 38.28	₪ 153.45	

סה"כ צריכה
 סה"כ לתשלום

₪ 0.00	תשלום קבוע	
₪ 0.00	תשלום עבור גודל חיבור בKVA (0x0)	
₪ 153.45	סה"כ לתשלום	לא כולל מע"מ

התפלגות חיוב בש"ח לפי תעו"ז

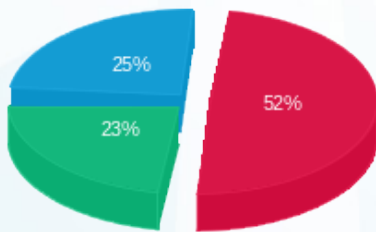

פסגה (₪ 79.20)
 גבע (₪ 35.97)
 שפל (₪ 38.28)

הסטוריית צריכה בקוט"ש

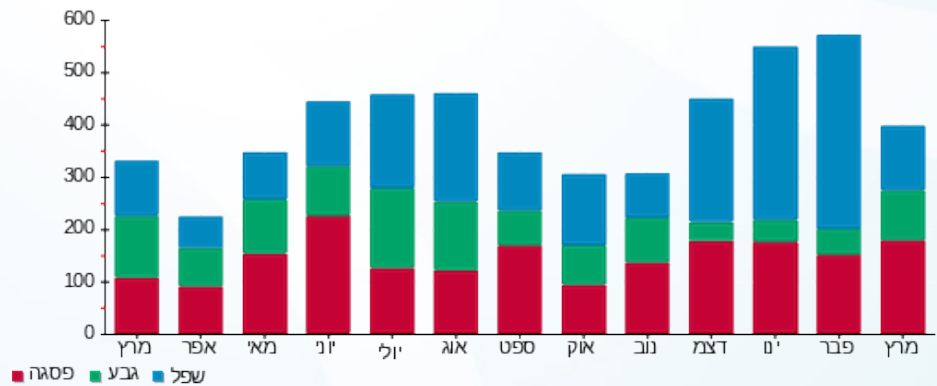



01/04/20 תאריך הפקה:
 31/03/20 תאריך קריאה נוכחית:
 01/03/20 תאריך קריאה קודמת:

שם דייר: בנין 101 - דירה 013
 שם אתר: מעונות בר אילן

לקוח/ה נכבד/ה, אנו מתכבדים להגיש את חישוב צריכת החשמל לתקופה 01/03/20 - 31/03/20:

בנין 101 - דירה 013 - 13 - 16226542(0x0)

סוג תעריף	סוג צריכה	קריאה קודמת	קריאה נוכחית	סה"כ צריכה בקוט"ש	מחיר לקוט"ש בא"ג	סה"כ לתשלום
פרטי חשבון עבור תאריכים:						
777	פסגה	01/03/20	31/03/20	90.45	45.44	41.10 ₪
778	גבע	327.10	367.45	40.35	37.65	15.19 ₪
779	שפל	941.05	963.15	22.10	31.07	6.87 ₪

סה"כ לדייר:

פסגה	גבע	שפל	סה"כ	שיא ביקוש
90.45	40.35	22.10	152.90	4.18
41.10 ₪	15.19 ₪	6.87 ₪	63.16 ₪	

סה"כ צריכה
 סה"כ לתשלום

0.00 ₪	תשלום קבוע	
0.00 ₪	תשלום עבור גודל חיבור בKVA (0x0)	
63.16 ₪	סה"כ לתשלום	לא כולל מע"מ

התפלגות חיוב בש"ח לפי תעו"ז

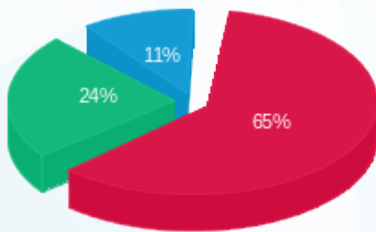

פסגה (41.10 ₪)
 גבע (15.19 ₪)
 שפל (6.87 ₪)

הסטוריית צריכה בקוט"ש

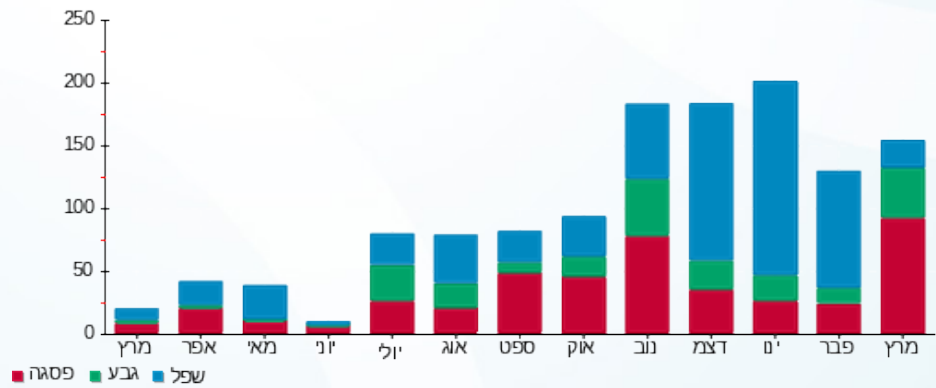

01/04/20 תאריך הפקה:
 31/03/20 תאריך קריאה נוכחית:
 01/03/20 תאריך קריאה קודמת:

שם דייר: בניין 101 - דירה 101
 שם אתר: מעונות בר אילן

לקוח/ה נכבד/ה, אנו מתכבדים להגיש את חישוב צריכת החשמל לתקופה 01/03/20 - 31/03/20:

בניין 101 - דירה 101 - 1 - 16226545(0x0)

סוג תעריף	סוג צריכה	קריאה קודמת	קריאה נוכחית	סה"כ צריכה בקוט"ש	מחיר לקוט"ש בא"ג	סה"כ לתשלום
פרטי חשבון עבור תאריכים:						
777	פסגה	01/03/20	31/03/20	33.15	45.44	15.06 ₪
778	גבע	409.80	418.50	8.70	37.65	3.28 ₪
779	שפל	1,212.10	1,223.50	11.40	31.07	3.54 ₪

סה"כ לדייר:

פסגה	גבע	שפל	סה"כ	שיא ביקוש
33.15	8.70	11.40	53.25	4.10
15.06 ₪	3.28 ₪	3.54 ₪	21.88 ₪	

סה"כ צריכה
 סה"כ לתשלום

0.00 ₪	תשלום קבוע	
0.00 ₪	תשלום עבור גודל חיבור בKVA (0x0)	
21.88 ₪	סה"כ לתשלום	לא כולל מע"מ

התפלגות חיוב בש"ח לפי תעו"ז

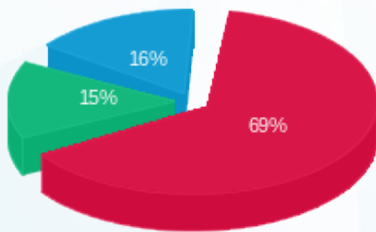

■ פסגה (15.06 ₪)
 ■ גבע (3.28 ₪)
 ■ שפל (3.54 ₪)

הסטוריית צריכה בקוט"ש

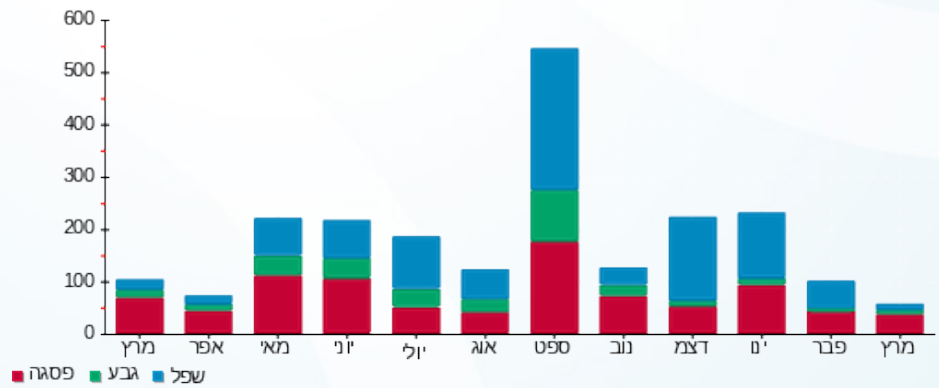

01/04/20 תאריך הפקה:
 31/03/20 תאריך קריאה נוכחית:
 01/03/20 תאריך קריאה קודמת:

שם דייר: בניין 101 - דירה 102
 שם אתר: מעונות בר אילן

לקוח/ה נכבד/ה, אנו מתכבדים להגיש את חישוב צריכת החשמל לתקופה 01/03/20 - 31/03/20:

בניין 101 - דירה 102 - 2 - 16226545(0x0)

סוג תעריף	סוג צריכה	קריאה קודמת	קריאה נוכחית	סה"כ צריכה בקוט"ש	מחיר לקוט"ש בא"ג	סה"כ לתשלום
פרטי חשבון עבור תאריכים:						
777	פסגה	01/03/20	31/03/20	216.70	45.44	98.47 ₪
778	גבע	1,192.75	1,315.05	122.30	37.65	46.05 ₪
779	שפל	4,281.10	4,487.25	206.15	31.07	64.05 ₪

סה"כ לדייר:

פסגה	גבע	שפל	סה"כ	שיא ביקוש
216.70	122.30	206.15	545.15	5.86
₪ 98.47	₪ 46.05	₪ 64.05	₪ 208.57	

סה"כ צריכה
 סה"כ לתשלום

₪ 0.00	תשלום קבוע	
₪ 0.00	תשלום עבור גודל חיבור בKVA (0x0)	
₪ 208.57	סה"כ לתשלום	לא כולל מע"מ

התפלגות חיוב בש"ח לפי תע"ז

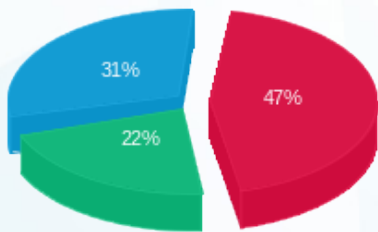

פסגה (₪ 98.47)
 גבע (₪ 46.05)
 שפל (₪ 64.05)

הסטוריית צריכה בקוט"ש

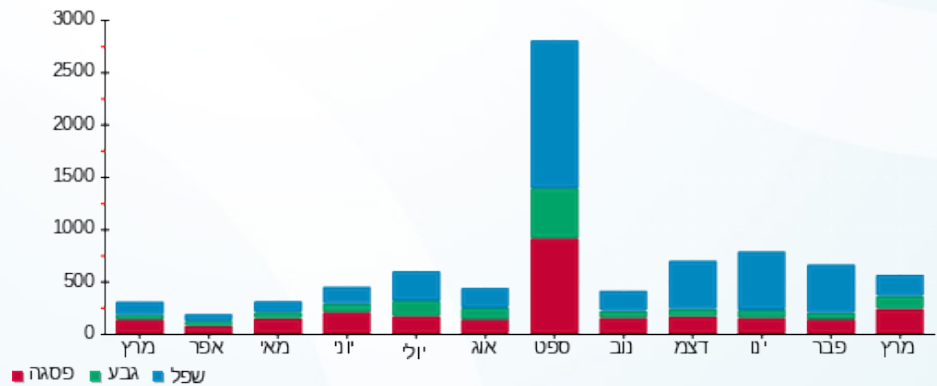

01/04/20 תאריך הפקה:
 31/03/20 תאריך קריאה נוכחית:
 01/03/20 תאריך קריאה קודמת:

שם דייר: בניין 101 - דירה 103
 שם אתר: מעונות בר אילן

לקוח/ה נכבד/ה, אנו מתכבדים להגיש את חישוב צריכת החשמל לתקופה 01/03/20 - 31/03/20:

בניין 101 - דירה 103 - 3 - 16226545(0x0)

סוג תעריף	סוג צריכה	קריאה קודמת	קריאה נוכחית	סה"כ צריכה בקוט"ש	מחיר לקוט"ש בא"ג	סה"כ לתשלום
פרטי חשבון עבור תאריכים:						
777	פסגה	01/03/20	31/03/20	123.35	45.44	56.05 ₪
778	גבע	1,144.40	1,204.35	59.95	37.65	22.57 ₪
779	שפל	3,785.00	3,942.10	157.10	31.07	48.81 ₪

סה"כ לדייר:

פסגה	גבע	שפל	סה"כ	שיא ביקוש
123.35	59.95	157.10	340.40	4.66
₪ 56.05	₪ 22.57	₪ 48.81	₪ 127.43	

סה"כ צריכה
 סה"כ לתשלום

₪ 0.00	תשלום קבוע	
₪ 0.00	תשלום עבור גודל חיבור בKVA (0x0)	
₪ 127.43	סה"כ לתשלום	לא כולל מע"מ

התפלגות חיוב בש"ח לפי תעו"ז

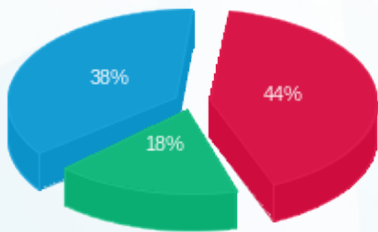

פסגה (₪ 56.05)
 גבע (₪ 22.57)
 שפל (₪ 48.81)

הסטוריית צריכה בקוט"ש

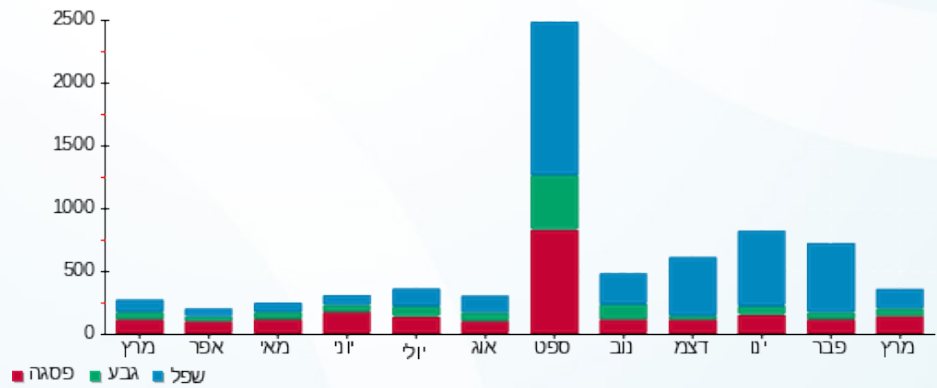



01/04/20 תאריך הפקה:
 31/03/20 תאריך קריאה נוכחית:
 01/03/20 תאריך קריאה קודמת:

שם דייר: בניין 101 - דירה 104
 שם אתר: מעונות בר אילן

לקוח/ה נכבד/ה, אנו מתכבדים להגיש את חישוב צריכת החשמל לתקופה **01/03/20 - 31/03/20**:

בניין 101 - דירה 104 - 4 - 16226545(0x0)

סוג תעריף	סוג צריכה	קריאה קודמת	קריאה נוכחית	סה"כ צריכה בקוט"ש	מחיר לקוט"ש בא"ג	סה"כ לתשלום
פרטי חשבון עבור תאריכים:						
777	פסגה	01/03/20	31/03/20	40.10	45.44	18.22 ₪
778	גבע	473.90	499.40	25.50	37.65	9.60 ₪
779	שפל	1,140.15	1,166.55	26.40	31.07	8.20 ₪

סה"כ לדייר:

פסגה	גבע	שפל	סה"כ	שיא ביקוש
40.10	25.50	26.40	92.00	3.60
18.22 ₪	9.60 ₪	8.20 ₪	36.02 ₪	

סה"כ צריכה
 סה"כ לתשלום

0.00 ₪	תשלום קבוע	
0.00 ₪	תשלום עבור גודל חיבור בKVA (0x0)	
36.02 ₪	סה"כ לתשלום	לא כולל מע"מ

התפלגות חיוב בש"ח לפי תע"ז

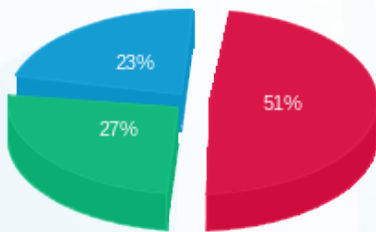

■ פסגה (18.22 ₪)
 ■ גבע (9.60 ₪)
 ■ שפל (8.20 ₪)

הסטוריית צריכה בקוט"ש

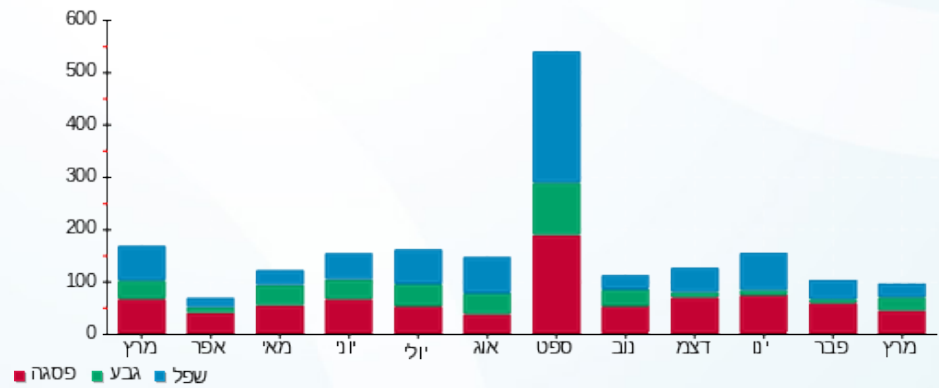



01/04/20 תאריך הפקה:
 31/03/20 תאריך קריאה נוכחית:
 01/03/20 תאריך קריאה קודמת:

שם דייר: בניין 101 - דירה 105
 שם אתר: מעונות בר אילן

לקוח/ה נכבד/ה, אנו מתכבדים להגיש את חישוב צריכת החשמל לתקופה **01/03/20 - 31/03/20**:

בניין 101 - דירה 105 - 5 - 16226545(0x0)

סוג תעריף	סוג צריכה	קריאה קודמת	קריאה נוכחית	סה"כ צריכה בקוט"ש	מחיר לקוט"ש בא"ג	סה"כ לתשלום
פרטי חשבון עבור תאריכים:						
777	פסגה	01/03/20	31/03/20	237.75	45.44	108.03 ₪
778	גבע	1,505.10	1,618.35	113.25	37.65	42.64 ₪
779	שפל	4,432.35	4,654.10	221.75	31.07	68.90 ₪

סה"כ לדייר:

פסגה	גבע	שפל	סה"כ	שיא ביקוש
237.75	113.25	221.75	572.75	6.32
108.03 ₪	42.64 ₪	68.90 ₪	219.57 ₪	

סה"כ צריכה
 סה"כ לתשלום

0.00 ₪	תשלום קבוע	
0.00 ₪	תשלום עבור גודל חיבור בKVA (0x0)	
219.57 ₪	סה"כ לתשלום	לא כולל מע"מ

התפלגות חיוב בש"ח לפי תעו"ז

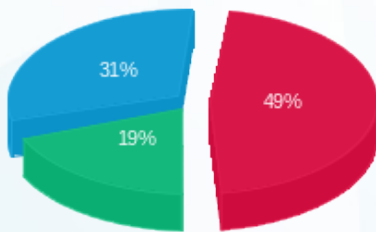

פסגה (108.03 ₪) - 49%
 גבע (42.64 ₪) - 31%
 שפל (68.90 ₪) - 19%

הסטוריית צריכה בקוט"ש

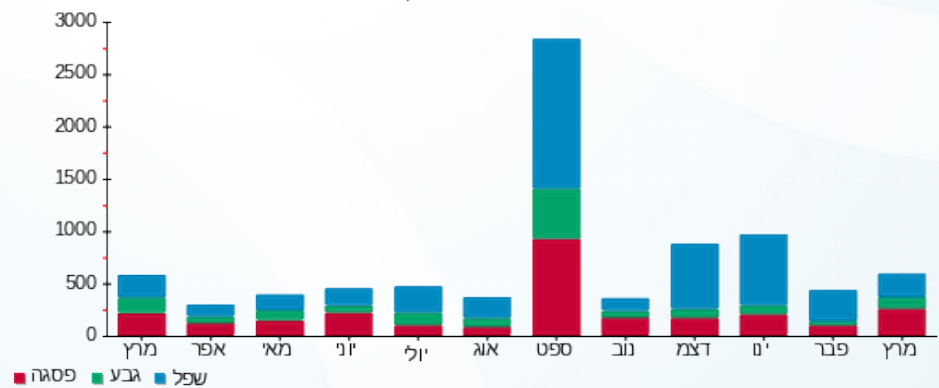

01/04/20 תאריך הפקה:
 31/03/20 תאריך קריאה נוכחית:
 01/03/20 תאריך קריאה קודמת:

שם דייר: בניין 101 - דירה 106
 שם אתר: מעונות בר אילן

לקוח/ה נכבד/ה, אנו מתכבדים להגיש את חישוב צריכת החשמל לתקופה 01/03/20 - 31/03/20:

בניין 101 - דירה 106 - 6 - 16226545(0x0)

סוג תעריף	סוג צריכה	קריאה קודמת	קריאה נוכחית	סה"כ צריכה בקוט"ש	מחיר לקוט"ש בא"ג	סה"כ לתשלום
פרטי חשבון עבור תאריכים:						
777	פסגה	01/03/20	31/03/20	236.45	45.44	107.44 ₪
778	גבע	1,621.05	1,705.75	84.70	37.65	31.89 ₪
779	שפל	5,549.40	5,746.25	196.85	31.07	61.16 ₪

סה"כ לדייר:

פסגה	גבע	שפל	סה"כ	שיא ביקוש
236.45	84.70	196.85	518.00	6.98
107.44 ₪	31.89 ₪	61.16 ₪	200.49 ₪	

סה"כ צריכה
 סה"כ לתשלום

0.00 ₪	תשלום קבוע	
0.00 ₪	תשלום עבור גודל חיבור בKVA (0x0)	
200.49 ₪	סה"כ לתשלום	לא כולל מע"מ

התפלגות חיוב בש"ח לפי תע"ז

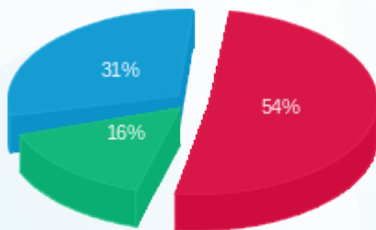

■ פסגה (107.44 ₪)
 ■ גבע (31.89 ₪)
 ■ שפל (61.16 ₪)

הסטוריית צריכה בקוט"ש

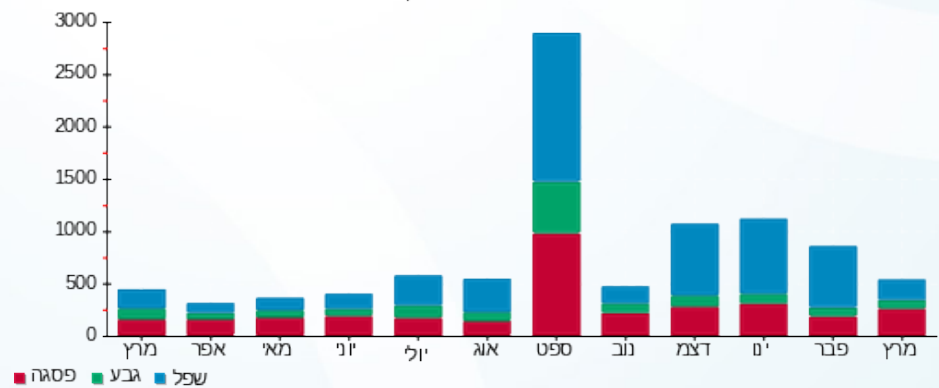

01/04/20 תאריך הפקה:
 31/03/20 תאריך קריאה נוכחית:
 01/03/20 תאריך קריאה קודמת:

שם דייר: בניין 101 - דירה 107
 שם אתר: מעונות בר אילן

לקוח/ה נכבד/ה, אנו מתכבדים להגיש את חישוב צריכת החשמל לתקופה 01/03/20 - 31/03/20:

בניין 101 - דירה 107 - 7 - 16226545(0x0)

סוג תעריף	סוג צריכה	קריאה קודמת	קריאה נוכחית	סה"כ צריכה בקוט"ש	מחיר לקוט"ש בא"ג	סה"כ לתשלום
פרטי חשבון עבור תאריכים:						
777	פסגה	01/03/20	31/03/20	139.65	45.44	63.46 ₪
778	גבע	1,090.05	1,134.20	44.15	37.65	16.62 ₪
779	שפל	2,301.10	2,392.85	91.75	31.07	28.51 ₪

סה"כ לדייר:

פסגה	גבע	שפל	סה"כ	שיא ביקוש
139.65	44.15	91.75	275.55	4.77
₪ 63.46	₪ 16.62	₪ 28.51	₪ 108.59	

סה"כ צריכה
 סה"כ לתשלום

₪ 0.00	תשלום קבוע	
₪ 0.00	תשלום עבור גודל חיבור בKVA (0x0)	
₪ 108.59	סה"כ לתשלום	לא כולל מע"מ

התפלגות חיוב בש"ח לפי תעו"ז

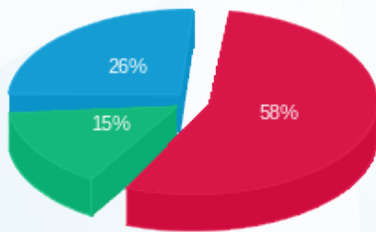

פסגה (₪ 63.46) ■
 גבע (₪ 16.62) ■
 שפל (₪ 28.51) ■

הסטוריית צריכה בקוט"ש

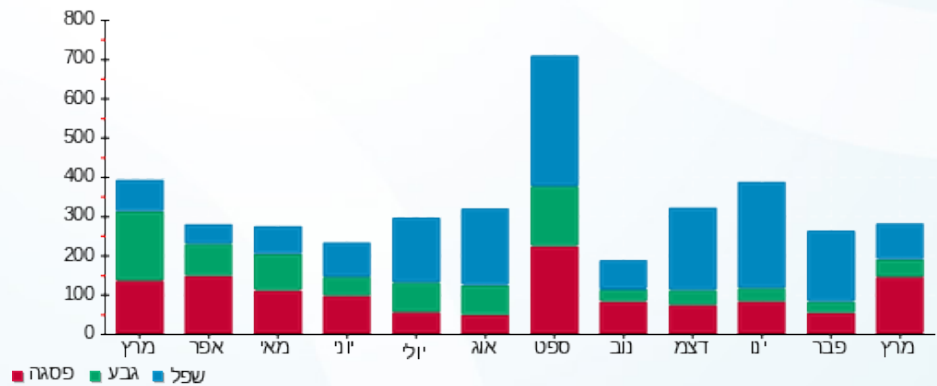



01/04/20 תאריך הפקה:
 31/03/20 תאריך קריאה נוכחית:
 01/03/20 תאריך קריאה קודמת:

שם דייר: בניין 101 - דירה 108
 שם אתר: מעונות בר אילן

לקוח/ה נכבד/ה, אנו מתכבדים להגיש את חישוב צריכת החשמל לתקופה 01/03/20 - 31/03/20:

בניין 101 - דירה 108 - 8 - 16226545(0x0)

סוג תעריף	סוג צריכה	קריאה קודמת	קריאה נוכחית	סה"כ צריכה בקוט"ש	מחיר לקוט"ש בא"ג	סה"כ לתשלום
פרטי חשבון עבור תאריכים:						
777	פסגה	01/03/20	31/03/20	47.05	45.44	21.38 ₪
778	גבע	628.65	638.90	10.25	37.65	3.86 ₪
779	שפל	1,727.70	1,754.50	26.80	31.07	8.33 ₪

סה"כ לדייר:

פסגה	גבע	שפל	סה"כ	שיא ביקוש
47.05	10.25	26.80	84.10	4.76
21.38 ₪	3.86 ₪	8.33 ₪	33.57 ₪	

סה"כ צריכה
 סה"כ לתשלום

0.00 ₪	תשלום קבוע	
0.00 ₪	תשלום עבור גודל חיבור בKVA (0x0)	
33.57 ₪	סה"כ לתשלום	לא כולל מע"מ

התפלגות חיוב בש"ח לפי תע"ז

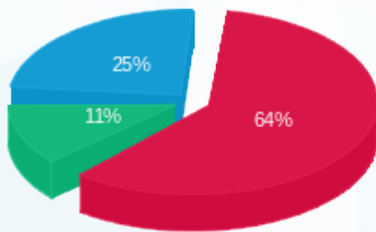

פסגה (21.38 ₪)
 גבע (3.86 ₪)
 שפל (8.33 ₪)

הסטוריית צריכה בקוט"ש

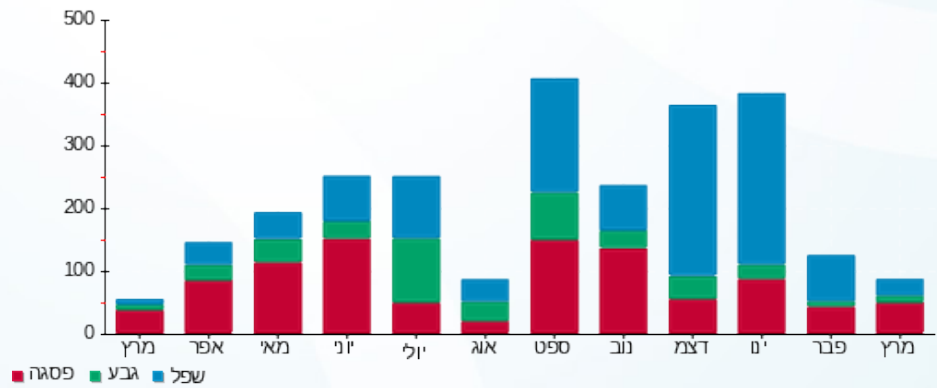



01/04/20 תאריך הפקה:
 31/03/20 תאריך קריאה נוכחית:
 01/03/20 תאריך קריאה קודמת:

שם דייר: בניין 101 - דירה 109
 שם אתר: מעונות בר אילן

לקוח/ה נכבד/ה, אנו מתכבדים להגיש את חישוב צריכת החשמל לתקופה 01/03/20 - 31/03/20:

בניין 101 - דירה 109 - 9 - 16226545(0x0)

סוג תעריף	סוג צריכה	קריאה קודמת	קריאה נוכחית	סה"כ צריכה בקוט"ש	מחיר לקוט"ש בא"ג	סה"כ לתשלום
פרטי חשבון עבור תאריכים:						
777	פסגה	01/03/20	31/03/20	75.05	45.44	34.10 ₪
778	גבע	1,129.90	1,177.30	47.40	37.65	17.85 ₪
779	שפל	2,694.10	2,767.85	73.75	31.07	22.91 ₪

סה"כ לדייר:

פסגה	גבע	שפל	סה"כ	שיא ביקוש
75.05	47.40	73.75	196.20	4.85
34.10 ₪	17.85 ₪	22.91 ₪	74.86 ₪	

סה"כ צריכה
 סה"כ לתשלום

0.00 ₪	תשלום קבוע	
0.00 ₪	תשלום עבור גודל חיבור בKVA (0x0)	
74.86 ₪	סה"כ לתשלום	לא כולל מע"מ

התפלגות חיוב בש"ח לפי תע"ז

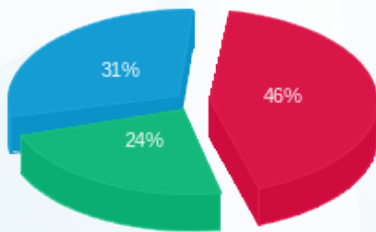

פסגה (34.10 ₪)
 גבע (17.85 ₪)
 שפל (22.91 ₪)

הסטוריית צריכה בקוט"ש

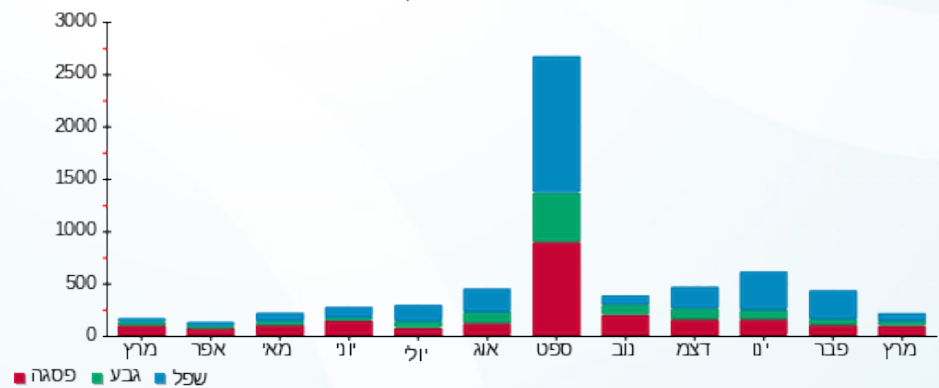

01/04/20 תאריך הפקה:
 31/03/20 תאריך קריאה נוכחי:
 01/03/20 תאריך קריאה קודמת:

שם דייר: בניין 101 - דירה 110
 שם אתר: מעונות בר אילן

לקוח/ה נכבד/ה, אנו מתכבדים להגיש את חישוב צריכת החשמל לתקופה 01/03/20 - 31/03/20:

בניין 101 - דירה 110 - 10 - 16226545(0x0)

סוג תעריף	סוג צריכה	קריאה קודמת	קריאה נוכחית	סה"כ צריכה בקוט"ש	מחיר לקוט"ש בא"ג	סה"כ לתשלום
פרטי חשבון עבור תאריכים:						
777	פסגה	01/03/20	31/03/20	217.10	45.44	98.65 ₪
778	גבע	1,505.30	1,574.80	69.50	37.65	26.17 ₪
779	שפל	4,091.70	4,274.10	182.40	31.07	56.67 ₪

סה"כ לדייר:

פסגה	גבע	שפל	סה"כ	שיא ביקוש
217.10	69.50	182.40	469.00	5.49
₪ 98.65	₪ 26.17	₪ 56.67	₪ 181.49	

סה"כ צריכה
 סה"כ לתשלום

₪ 0.00	תשלום קבוע	
₪ 0.00	תשלום עבור גודל חיבור בKVA (0x0)	
₪ 181.49	סה"כ לתשלום	לא כולל מע"מ

התפלגות חיוב בש"ח לפי תעו"ז

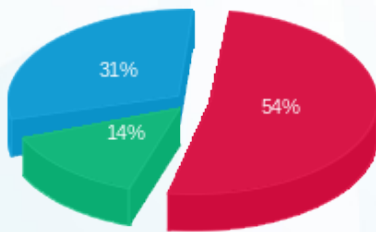

■ פסגה (₪ 98.65)
 ■ גבע (₪ 26.17)
 ■ שפל (₪ 56.67)

הסטוריית צריכה בקוט"ש

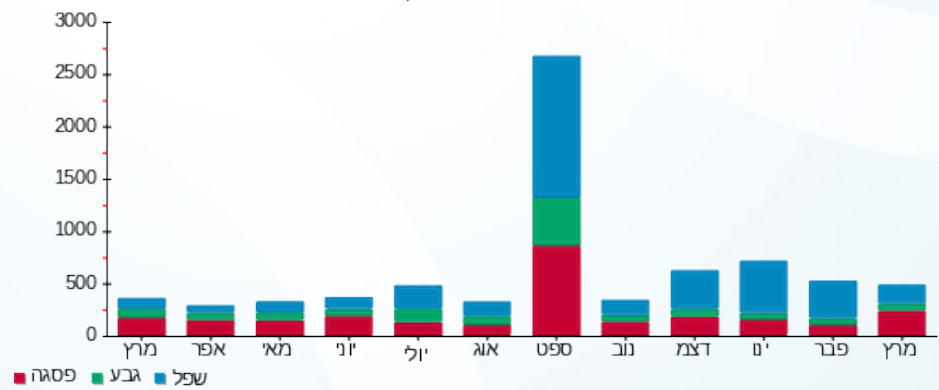



01/04/20 תאריך הפקה:
 31/03/20 תאריך קריאה נוכחית:
 01/03/20 תאריך קריאה קודמת:

שם דייר: בניין 101 - דירה 111
 שם אתר: מעונות בר אילן

לקוח/ה נכבד/ה, אנו מתכבדים להגיש את חישוב צריכת החשמל לתקופה 01/03/20 - 31/03/20:

בניין 101 - דירה 111 - 11 - 16226545(0x0)

סוג תעריף	סוג צריכה	קריאה קודמת	קריאה נוכחית	סה"כ צריכה בקוט"ש	מחיר לקוט"ש בא"ג	סה"כ לתשלום
פרטי חשבון עבור תאריכים:						
777	פסגה	01/03/20	31/03/20	3.35	45.44	152 ₪
778	גבע	129.40	130.60	1.20	37.65	45 ₪
779	שפל	374.70	376.90	2.20	31.07	68 ₪

סה"כ לדייר:

פסגה	גבע	שפל	סה"כ	שיא ביקוש
3.35	1.20	2.20	6.75	0.94
152 ₪	45 ₪	68 ₪	266 ₪	

סה"כ צריכה
 סה"כ לתשלום

0.00 ₪	תשלום קבוע	
0.00 ₪	תשלום עבור גודל חיבור בKVA (0x0)	
2.66 ₪	סה"כ לתשלום	לא כולל מע"מ

התפלגות חיוב בש"ח לפי תעו"ז

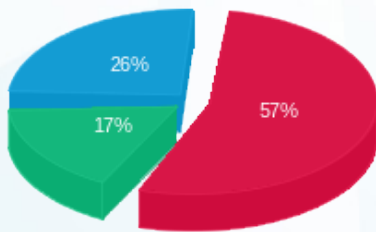

פסגה (1.52 ₪)
 גבע (0.45 ₪)
 שפל (0.68 ₪)

הסטוריית צריכה בקוט"ש

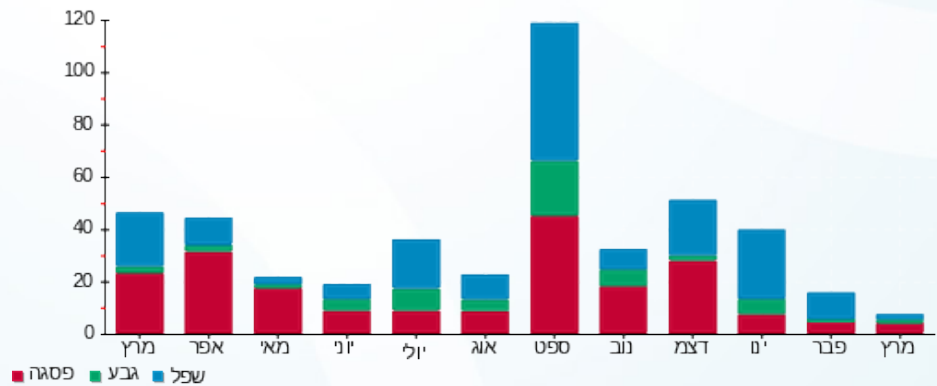

01/04/20 תאריך הפקה:
 31/03/20 תאריך קריאה נוכחית:
 01/03/20 תאריך קריאה קודמת:

שם דייר: בניין 101 - דירה 112
 שם אתר: מעונות בר אילן

לקוח/ה נכבד/ה, אנו מתכבדים להגיש את חישוב צריכת החשמל לתקופה 01/03/20 - 31/03/20:

בניין 101 - דירה 112 - 12 - 16226545(0x0)

סוג תעריף	סוג צריכה	קריאה קודמת	קריאה נוכחית	סה"כ צריכה בקוט"ש	מחיר לקוט"ש בא"ג	סה"כ לתשלום
פרטי חשבון עבור תאריכים:						
777	פסגה	01/03/20	31/03/20	225.05	45.44	102.26 ₪
778	גבע	1,596.05	1,712.75	116.70	37.65	43.94 ₪
779	שפל	5,563.95	5,796.05	232.10	31.07	72.11 ₪

סה"כ לדייר:

פסגה	גבע	שפל	סה"כ	שיא ביקוש
225.05	116.70	232.10	573.85	5.95
102.26 ₪	43.94 ₪	72.11 ₪	218.31 ₪	

סה"כ צריכה
 סה"כ לתשלום

0.00 ₪	תשלום קבוע	
0.00 ₪	תשלום עבור גודל חיבור בKVA (0x0)	
218.31 ₪	סה"כ לתשלום	לא כולל מע"מ

התפלגות חיוב בש"ח לפי תעו"ז

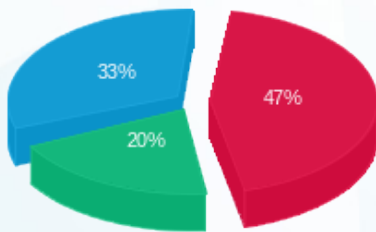

■ פסגה (102.26 ₪)
 ■ גבע (43.94 ₪)
 ■ שפל (72.11 ₪)

הסטוריית צריכה בקוט"ש

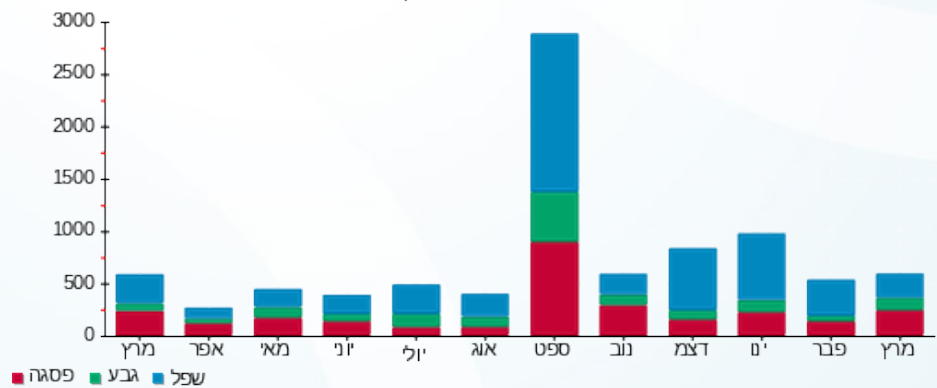

01/04/20 תאריך הפקה:
 31/03/20 תאריך קריאה נוכחית:
 01/03/20 תאריך קריאה קודמת:

שם דייר: בניין 101 - דירה 113
 שם אתר: מעונות בר אילן

לקוח/ה נכבד/ה, אנו מתכבדים להגיש את חישוב צריכת החשמל לתקופה 01/03/20 - 31/03/20:

בניין 101 - דירה 113 - 13 - 16226545(0x0)

סוג תעריף	סוג צריכה	קריאה קודמת	קריאה נוכחית	סה"כ צריכה בקוט"ש	מחיר לקוט"ש בא"ג	סה"כ לתשלום
פרטי חשבון עבור תאריכים:						
777	פסגה	01/03/20	31/03/20	137.25	45.44	62.37 ₪
778	גבע	1,216.35	1,270.65	54.30	37.65	20.44 ₪
779	שפל	3,846.70	3,924.85	78.15	31.07	24.28 ₪

סה"כ לדייר:

פסגה	גבע	שפל	סה"כ	שיא ביקוש
137.25	54.30	78.15	269.70	5.41
₪ 62.37	₪ 20.44	₪ 24.28	₪ 107.09	

סה"כ צריכה
 סה"כ לתשלום

₪ 0.00	תשלום קבוע	
₪ 0.00	תשלום עבור גודל חיבור בKVA (0x0)	
₪ 107.09	סה"כ לתשלום	לא כולל מע"מ

התפלגות חיוב בש"ח לפי תע"ז

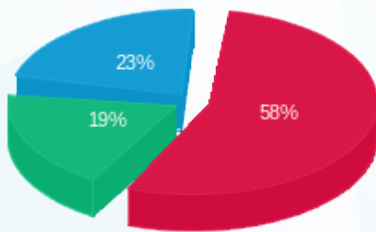

פסגה (₪ 62.37)
 גבע (₪ 20.44)
 שפל (₪ 24.28)

הסטוריית צריכה בקוט"ש

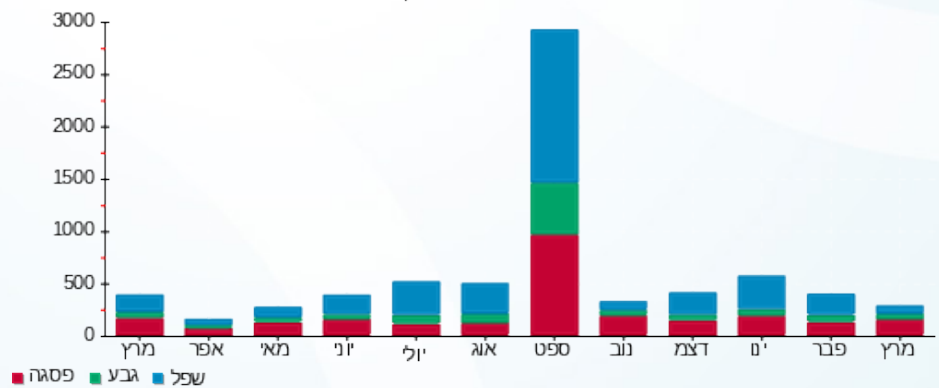



01/04/20

תאריך הפקה:

שם דייר: בניין 101 - דירה 114

31/03/20

תאריך קריאה נוכחית:

שם אתר: מעונות בר אילן

01/03/20

תאריך קריאה קודמת:

לקוח/ה נכבד/ה, אנו מתכבדים להגיש את חישוב צריכת החשמל לתקופה **01/03/20 - 31/03/20**:

בניין 101 - דירה 114 - 14 - 16226545(0x0)

סה"כ לתשלום	מחיר לקוט"ש בא"ג	סה"כ צריכה בקוט"ש	קריאה נוכחית	קריאה קודמת	סוג צריכה	סוג תעריף
			31/03/20	01/03/20	פרטי חשבון עבור תאריכים:	
40.10 ₪	45.44	88.25	1,244.95	1,156.70	פסגה	777
22.68 ₪	37.65	60.25	709.35	649.10	גבע	778
43.42 ₪	31.07	139.75	2,542.45	2,402.70	שפל	779

סה"כ לדייר:

שיא ביקוש	סה"כ	שפל	גבע	פסגה
5.27	288.25	139.75	60.25	88.25
	106.21 ₪	43.42 ₪	22.68 ₪	40.10 ₪

סה"כ צריכה

סה"כ לתשלום

0.00 ₪	תשלום קבוע	
0.00 ₪	תשלום עבור גודל חיבור בKVA (0x0)	
106.21 ₪	סה"כ לתשלום	לא כולל מע"מ

התפלגות חיוב בש"ח לפי תעו"ז

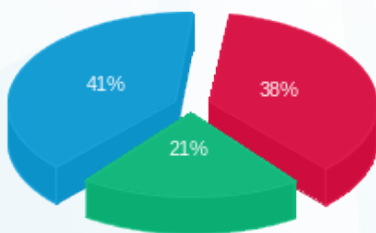

■ פסגה (40.10 ₪)
■ גבע (22.68 ₪)
■ שפל (43.42 ₪)

הסטוריית צריכה בקוט"ש

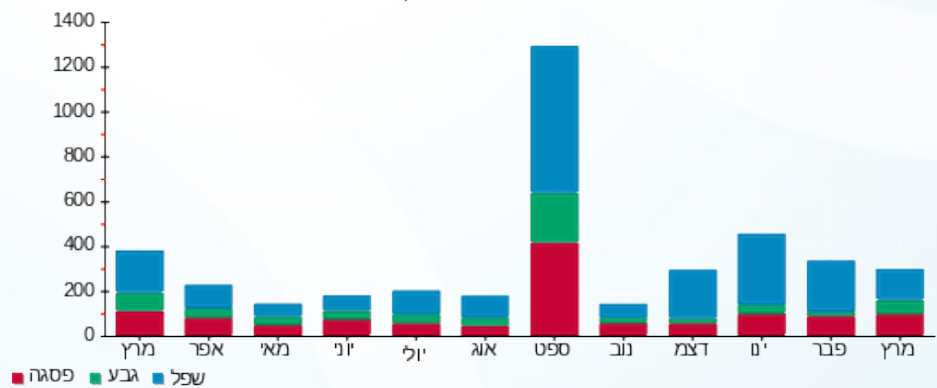

■ פסגה ■ גבע ■ שפל





01/04/20

תאריך הפקה:

שם דייר: בניין 101 - דירה 201

31/03/20

תאריך קריאה נוכחית:

שם אתר: מעונות בר אילן

01/03/20

תאריך קריאה קודמת:

לקוח/ה נכבד/ה, אנו מתכבדים להגיש את חישוב צריכת החשמל לתקופה 01/03/20 - 31/03/20:

בניין 101 - דירה 201 - 1 - 16226548(0x0)

סוג תעריף	סוג צריכה	קריאה קודמת	קריאה נוכחית	סה"כ צריכה בקוט"ש	מחיר לקוט"ש בא"ג	סה"כ לתשלום
		01/03/20	31/03/20			
777	פסגה	654.85	690.35	35.50	45.44	16.13 ₪
778	גבע	393.85	410.25	16.40	37.65	6.17 ₪
779	שפל	1,117.20	1,189.30	72.10	31.07	22.40 ₪

סה"כ לדייר:

פסגה	גבע	שפל	סה"כ	שיא ביקוש
35.50	16.40	72.10	124.00	4.35
16.13 ₪	6.17 ₪	22.40 ₪	44.71 ₪	

סה"כ צריכה

סה"כ לתשלום

0.00 ₪	תשלום קבוע	
0.00 ₪	תשלום עבור גודל חיבור בKVA (0x0)	
44.71 ₪	סה"כ לתשלום	לא כולל מע"מ

התפלגות חיוב בש"ח לפי תע"ז

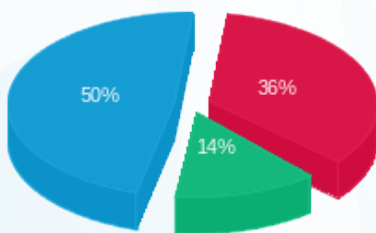

■ פסגה (16.13 ₪)
■ גבע (6.17 ₪)
■ שפל (22.40 ₪)

הסטוריית צריכה בקוט"ש

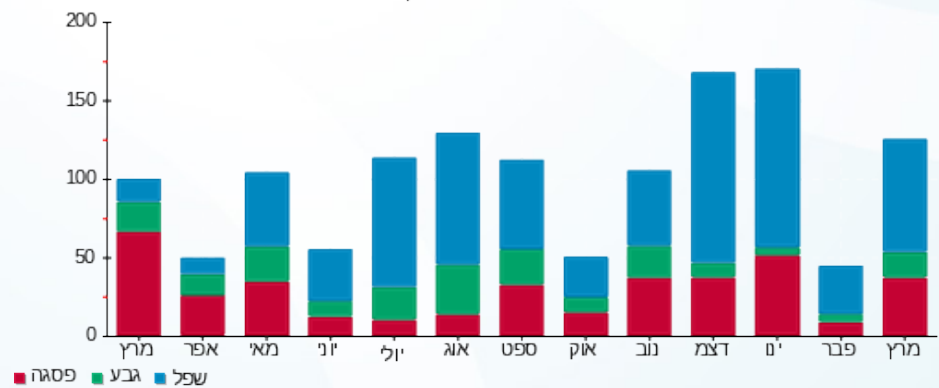

■ פסגה ■ גבע ■ שפל





01/04/20 תאריך הפקה:
 31/03/20 תאריך קריאה נוכחית:
 01/03/20 תאריך קריאה קודמת:

שם דייר: בניין 101 - דירה 202
 שם אתר: מעונות בר אילן

לקוח/ה נכבד/ה, אנו מתכבדים להגיש את חישוב צריכת החשמל לתקופה 01/03/20 - 31/03/20:

בניין 101 - דירה 202 - 2 - 16226548(0x0)

סוג תעריף	סוג צריכה	קריאה קודמת	קריאה נוכחית	סה"כ צריכה בקוט"ש	מחיר לקוט"ש בא"ג	סה"כ לתשלום
פרטי חשבון עבור תאריכים:						
777	פסגה	01/03/20	31/03/20	70.75	45.44	32.15 ₪
778	גבע	1,227.60	1,244.35	16.75	37.65	6.31 ₪
779	שפל	3,860.00	3,914.50	54.50	31.07	16.93 ₪

סה"כ לדייר:

פסגה	גבע	שפל	סה"כ	שיא ביקוש
70.75	16.75	54.50	142.00	4.45
₪ 32.15	₪ 6.31	₪ 16.93	₪ 55.39	

סה"כ צריכה
 סה"כ לתשלום

₪ 0.00	תשלום קבוע	
₪ 0.00	תשלום עבור גודל חיבור בKVA (0x0)	
₪ 55.39	סה"כ לתשלום	לא כולל מע"מ

התפלגות חיוב בש"ח לפי תע"ז

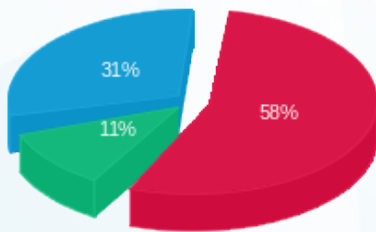

פסגה (₪ 32.15) 58%
 גבע (₪ 6.31) 11%
 שפל (₪ 16.93) 31%

הסטוריית צריכה בקוט"ש

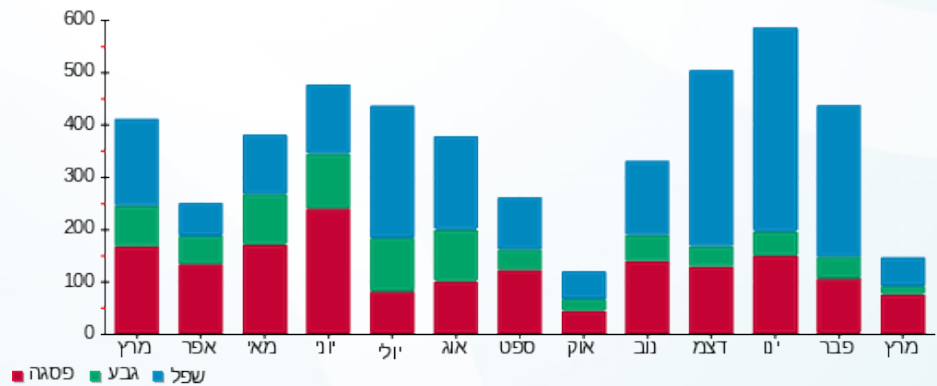

01/04/20 תאריך הפקה:
 31/03/20 תאריך קריאה נוכחית:
 01/03/20 תאריך קריאה קודמת:

שם דייר: בנין 101 - דירה 203
 שם אתר: מעונות בר אילן

לקוח/ה נכבד/ה, אנו מתכבדים להגיש את חישוב צריכת החשמל לתקופה 01/03/20 - 31/03/20:

בנין 101 - דירה 203 - 3 - 16226548(0x0)

סוג תעריף	סוג צריכה	קריאה קודמת	קריאה נוכחית	סה"כ צריכה בקוט"ש	מחיר לקוט"ש בא"ג	סה"כ לתשלום
פרטי חשבון עבור תאריכים:						
777	פסגה	01/03/20	31/03/20	209.90	45.44	95.38 ₪
778	גבע	1,597.70	1,703.10	105.40	37.65	39.68 ₪
779	שפל	4,626.30	4,777.00	150.70	31.07	46.82 ₪

סה"כ לדייר:

פסגה	גבע	שפל	סה"כ	שיא ביקוש
209.90	105.40	150.70	466.00	6.37
95.38 ₪	39.68 ₪	46.82 ₪	181.88 ₪	

סה"כ צריכה
 סה"כ לתשלום

0.00 ₪	תשלום קבוע	
0.00 ₪	תשלום עבור גודל חיבור בKVA (0x0)	
181.88 ₪	סה"כ לתשלום	לא כולל מע"מ

התפלגות חיוב בש"ח לפי תע"ז

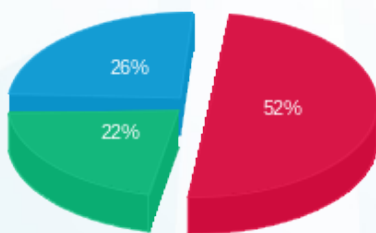

■ פסגה (95.38 ₪)
 ■ גבע (39.68 ₪)
 ■ שפל (46.82 ₪)

הסטוריית צריכה בקוט"ש

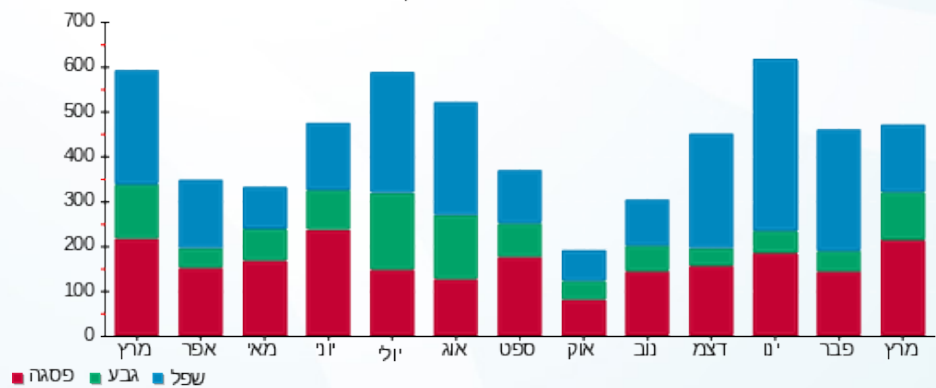

01/04/20 תאריך הפקה:
 31/03/20 תאריך קריאה נוכחית:
 01/03/20 תאריך קריאה קודמת:

שם דייר: בניין 101 - דירה 204
 שם אתר: מעונות בר אילן

לקוח/ה נכבד/ה, אנו מתכבדים להגיש את חישוב צריכת החשמל לתקופה 01/03/20 - 31/03/20:

בניין 101 - דירה 204 - 4 - 16226548(0x0)

סוג תעריף	סוג צריכה	קריאה קודמת	קריאה נוכחית	סה"כ צריכה בקוט"ש	מחיר לקוט"ש בא"ג	סה"כ לתשלום
פרטי חשבון עבור תאריכים:						
777	פסגה	01/03/20	31/03/20	51.75	45.44	23.52 ₪
778	גבע	364.35	383.50	19.15	37.65	7.21 ₪
779	שפל	1,254.70	1,282.60	27.90	31.07	8.67 ₪

סה"כ לדייר:

פסגה	גבע	שפל	סה"כ	שיא ביקוש
51.75	19.15	27.90	98.80	4.30
23.52 ₪	7.21 ₪	8.67 ₪	39.39 ₪	

סה"כ צריכה
 סה"כ לתשלום

0.00 ₪	תשלום קבוע	
0.00 ₪	תשלום עבור גודל חיבור בKVA (0x0)	
39.39 ₪	סה"כ לתשלום	לא כולל מע"מ

התפלגות חיוב בש"ח לפי תע"ז

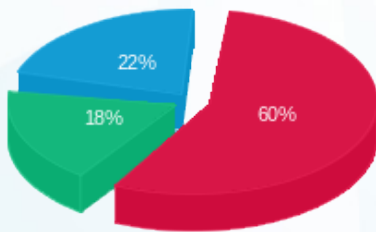

פסגה (23.52 ₪) - 18%
 גבע (7.21 ₪) - 22%
 שפל (8.67 ₪) - 60%

הסטוריית צריכה בקוט"ש

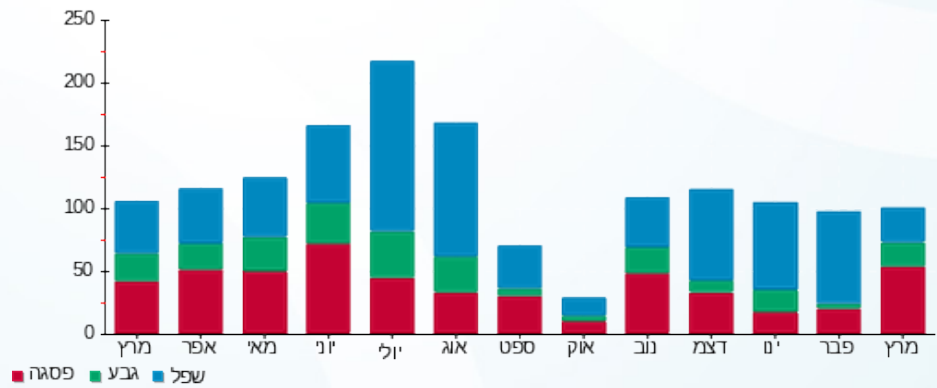



01/04/20 תאריך הפקה:
 31/03/20 תאריך קריאה נוכחית:
 01/03/20 תאריך קריאה קודמת:

שם דייר: בנין 101 - דירה 205
 שם אתר: מעונות בר אילן

לקוח/ה נכבד/ה, אנו מתכבדים להגיש את חישוב צריכת החשמל לתקופה **01/03/20 - 31/03/20**:

בנין 101 - דירה 205 - 5 - 16226548(0x0)

סוג תעריף	סוג צריכה	קריאה קודמת	קריאה נוכחית	סה"כ צריכה בקוט"ש	מחיר לקוט"ש בא"ג	סה"כ לתשלום
פרטי חשבון עבור תאריכים:						
777	פסגה	01/03/20	31/03/20	140.10	45.44	63.66 ₪
778	גבע	1,604.90	1,666.30	61.40	37.65	23.12 ₪
779	שפל	4,820.80	4,939.55	118.75	31.07	36.90 ₪

סה"כ לדייר:

פסגה	גבע	שפל	סה"כ	שיא ביקוש
140.10	61.40	118.75	320.25	6.43
₪ 63.66	₪ 23.12	₪ 36.90	₪ 123.67	

סה"כ צריכה
 סה"כ לתשלום

₪ 0.00	תשלום קבוע	
₪ 0.00	תשלום עבור גודל חיבור בKVA (0x0)	
₪ 123.67	סה"כ לתשלום	לא כולל מע"מ

התפלגות חיוב בש"ח לפי תעו"ז

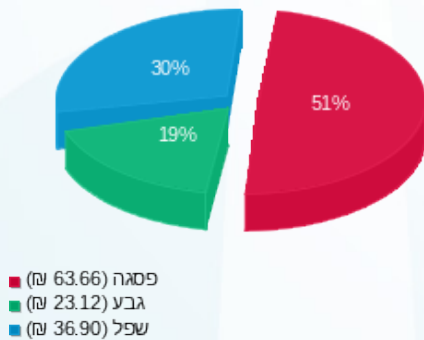

הסטוריית צריכה בקוט"ש

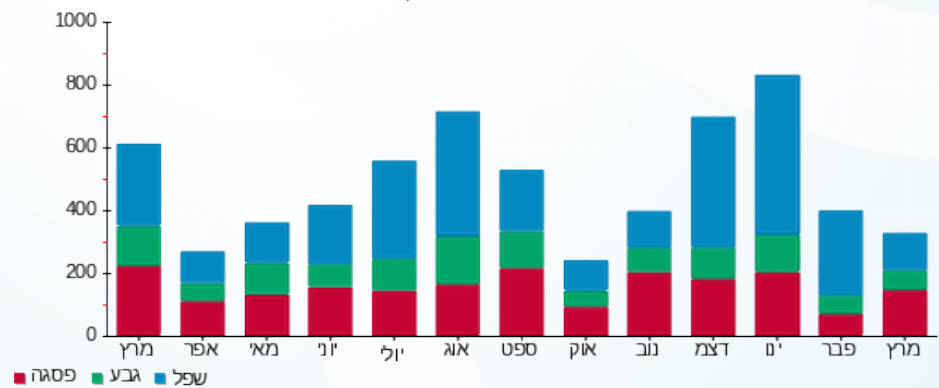



01/04/20 תאריך הפקה:
 31/03/20 תאריך קריאה נוכחית:
 01/03/20 תאריך קריאה קודמת:

שם דייר: בניין 101 - דירה 206
 שם אתר: מעונות בר אילן

לקוח/ה נכבד/ה, אנו מתכבדים להגיש את חישוב צריכת החשמל לתקופה **01/03/20 - 31/03/20**:

בניין 101 - דירה 206 - 6 - 16226548(0x0)

סוג תעריף	סוג צריכה	קריאה קודמת	קריאה נוכחית	סה"כ צריכה בקוט"ש	מחיר לקוט"ש בא"ג	סה"כ לתשלום
פרטי חשבון עבור תאריכים:						
777	פסגה	01/03/20	31/03/20	187.30	45.44	85.11 ₪
778	גבע	1,508.85	1,573.80	64.95	37.65	24.45 ₪
779	שפל	4,330.10	4,488.45	158.35	31.07	49.20 ₪

סה"כ לדייר:

פסגה	גבע	שפל	סה"כ	שיא ביקוש
187.30	64.95	158.35	410.60	5.41
₪ 85.11	₪ 24.45	₪ 49.20	₪ 158.76	

סה"כ צריכה
 סה"כ לתשלום

₪ 0.00	תשלום קבוע	
₪ 0.00	תשלום עבור גודל חיבור בKVA (0x0)	
₪ 158.76	סה"כ לתשלום	לא כולל מע"מ

התפלגות חיוב בש"ח לפי תע"ז

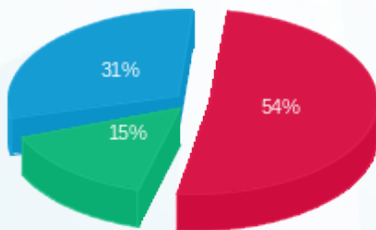

פסגה (₪ 85.11)
 גבע (₪ 24.45)
 שפל (₪ 49.20)

הסטוריית צריכה בקוט"ש

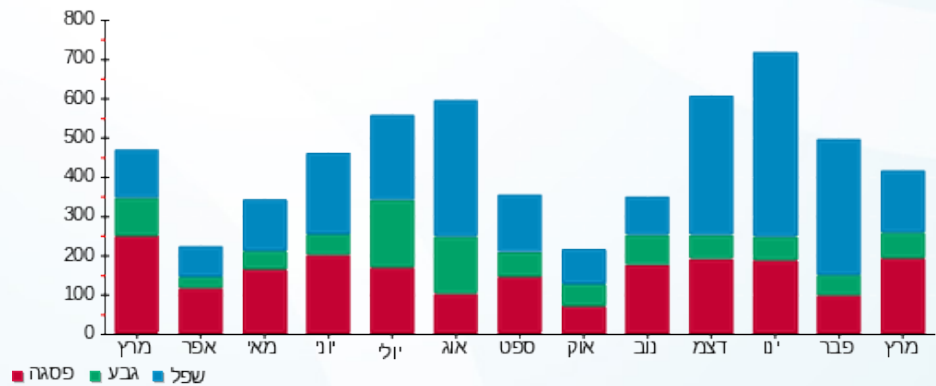

01/04/20 תאריך הפקה:
 31/03/20 תאריך קריאה נוכחית:
 01/03/20 תאריך קריאה קודמת:

שם דייר: בניין 101 - דירה 207
 שם אתר: מעונות בר אילן

לקוח/ה נכבד/ה, אנו מתכבדים להגיש את חישוב צריכת החשמל לתקופה 01/03/20 - 31/03/20:

בניין 101 - דירה 207 - 7 - 16226548(0x0)

סוג תעריף	סוג צריכה	קריאה קודמת	קריאה נוכחית	סה"כ צריכה בקוט"ש	מחיר לקוט"ש בא"ג	סה"כ לתשלום
פרטי חשבון עבור תאריכים:						
777	פסגה	01/03/20	31/03/20	107.60	45.44	48.89 ₪
778	גבע	877.60	915.40	37.80	37.65	14.23 ₪
779	שפל	2,383.40	2,429.40	46.00	31.07	14.29 ₪

סה"כ לדייר:

פסגה	גבע	שפל	סה"כ	שיא ביקוש
107.60	37.80	46.00	191.40	5.06
₪ 48.89	₪ 14.23	₪ 14.29	₪ 77.42	

סה"כ צריכה
 סה"כ לתשלום

₪ 0.00	תשלום קבוע	
₪ 0.00	תשלום עבור גודל חיבור בKVA (0x0)	
₪ 77.42	סה"כ לתשלום	לא כולל מע"מ

התפלגות חיוב בש"ח לפי תע"ז

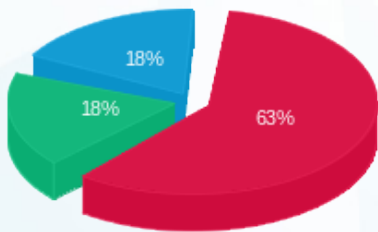

פסגה (₪ 48.89)
 גבע (₪ 14.23)
 שפל (₪ 14.29)

הסטוריית צריכה בקוט"ש

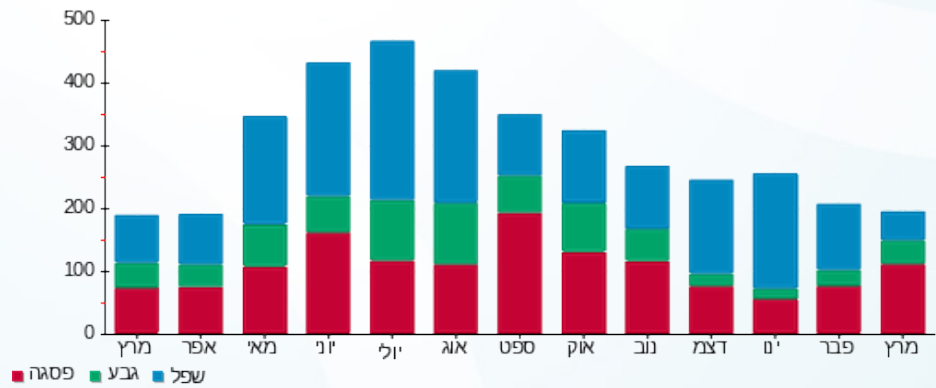

01/04/20 תאריך הפקה:
 31/03/20 תאריך קריאה נוכחית:
 01/03/20 תאריך קריאה קודמת:

שם דייר: בניין 101 - דירה 208
 שם אתר: מעונות בר אילן

לקוח/ה נכבד/ה, אנו מתכבדים להגיש את חישוב צריכת החשמל לתקופה 01/03/20 - 31/03/20:

בניין 101 - דירה 208 - 8 - 16226548(0x0)

סוג תעריף	סוג צריכה	קריאה קודמת	קריאה נוכחית	סה"כ צריכה בקוט"ש	מחיר לקוט"ש בא"ג	סה"כ לתשלום
פרטי חשבון עבור תאריכים:						
777	פסגה	01/03/20	31/03/20	1,637.60	45.44	16.70 ₪
778	גבע	789.85	805.10	15.25	37.65	5.74 ₪
779	שפל	1,920.75	1,964.85	44.10	31.07	13.70 ₪

סה"כ לדייר:

פסגה	גבע	שפל	סה"כ	שיא ביקוש
36.75	15.25	44.10	96.10	4.01
16.70 ₪	5.74 ₪	13.70 ₪	36.14 ₪	

סה"כ צריכה
 סה"כ לתשלום

0.00 ₪	תשלום קבוע	
0.00 ₪	תשלום עבור גודל חיבור בKVA (0x0)	
36.14 ₪	סה"כ לתשלום	לא כולל מע"מ

התפלגות חיוב בש"ח לפי תע"ז

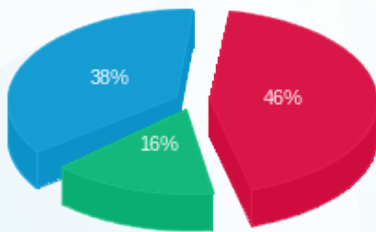

■ פסגה (16.70 ₪)
 ■ גבע (5.74 ₪)
 ■ שפל (13.70 ₪)

הסטוריית צריכה בקוט"ש

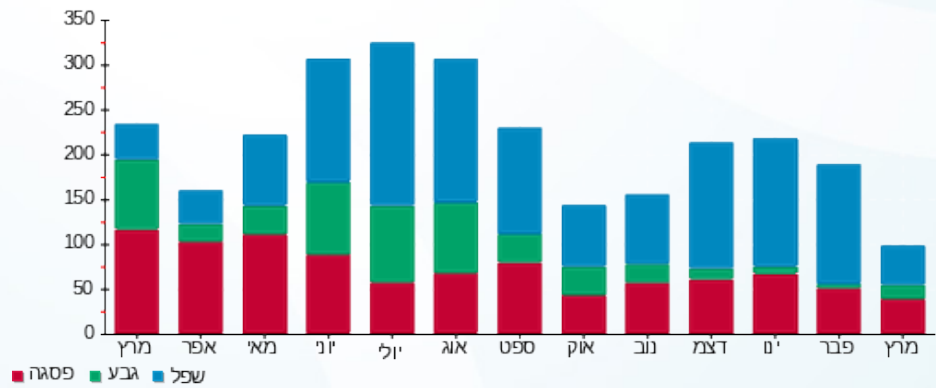



01/04/20 תאריך הפקה:
 31/03/20 תאריך קריאה נוכחית:
 01/03/20 תאריך קריאה קודמת:

שם דייר: בניין 101 - דירה 209
 שם אתר: מעונות בר אילן

לקוח/ה נכבד/ה, אנו מתכבדים להגיש את חישוב צריכת החשמל לתקופה 01/03/20 - 31/03/20:

בניין 101 - דירה 209 - 9 - 16226548(0x0)

סוג תעריף	סוג צריכה	קריאה קודמת	קריאה נוכחית	סה"כ צריכה בקוט"ש	מחיר לקוט"ש בא"ג	סה"כ לתשלום
פרטי חשבון עבור תאריכים:						
777	פסגה	01/03/20	31/03/20	90.90	45.44	41.30 ₪
778	גבע	881.15	948.05	66.90	37.65	25.19 ₪
779	שפל	2,864.65	2,990.35	125.70	31.07	39.05 ₪

סה"כ לדייר:

פסגה	גבע	שפל	סה"כ	שיא ביקוש
90.90	66.90	125.70	283.50	5.09
₪ 41.30	₪ 25.19	₪ 39.05	₪ 105.55	

סה"כ צריכה
 סה"כ לתשלום

₪ 0.00	תשלום קבוע	
₪ 0.00	תשלום עבור גודל חיבור בKVA (0x0)	
₪ 105.55	סה"כ לתשלום	לא כולל מע"מ

התפלגות חיוב בש"ח לפי תע"ז

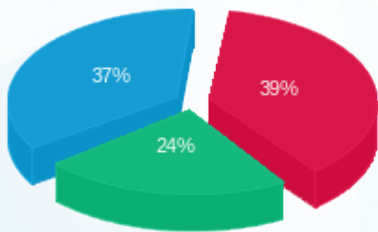

פסגה (₪ 41.30)
 גבע (₪ 25.19)
 שפל (₪ 39.05)

הסטוריית צריכה בקוט"ש

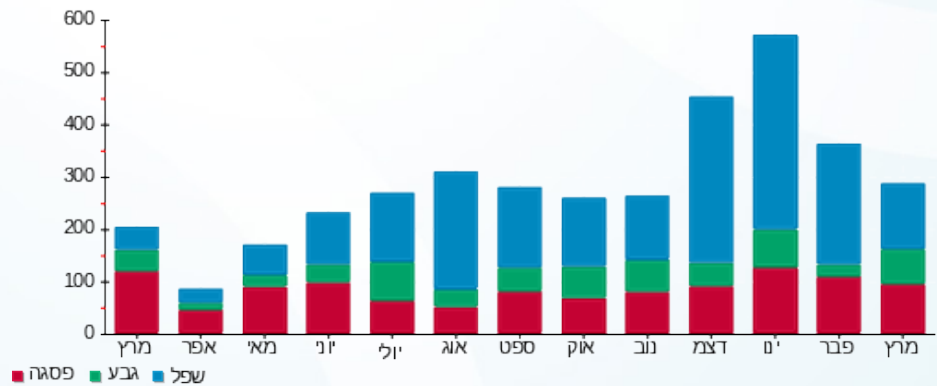

01/04/20 תאריך הפקה:
 31/03/20 תאריך קריאה נוכחית:
 01/03/20 תאריך קריאה קודמת:

שם דייר: בניין 101 - דירה 210
 שם אתר: מעונות בר אילן

לקוח/ה נכבד/ה, אנו מתכבדים להגיש את חישוב צריכת החשמל לתקופה **01/03/20 - 31/03/20**:

בניין 101 - דירה 210 - 10 - 16226548(0x0)

סוג תעריף	סוג צריכה	קריאה קודמת	קריאה נוכחית	סה"כ צריכה בקוט"ש	מחיר לקוט"ש בא"ג	סה"כ לתשלום
פרטי חשבון עבור תאריכים:						
777	פסגה	01/03/20	31/03/20	150.50	45.44	68.39 ₪
778	גבע	1,149.80	1,225.80	76.00	37.65	28.61 ₪
779	שפל	3,991.35	4,101.15	109.80	31.07	34.11 ₪

סה"כ לדייר:

פסגה	גבע	שפל	סה"כ	שיא ביקוש
150.50	76.00	109.80	336.30	4.87
₪ 68.39	₪ 28.61	₪ 34.11	₪ 131.12	

סה"כ צריכה
 סה"כ לתשלום

₪ 0.00	תשלום קבוע	
₪ 0.00	תשלום עבור גודל חיבור בKVA (0x0)	
₪ 131.12	סה"כ לתשלום	לא כולל מע"מ

התפלגות חיוב בש"ח לפי תעו"ז

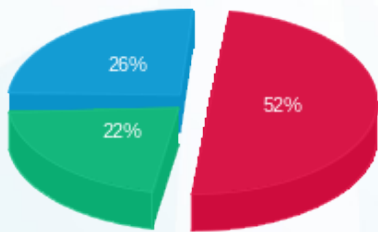

■ פסגה (₪ 68.39)
 ■ גבע (₪ 28.61)
 ■ שפל (₪ 34.11)

הסטוריית צריכה בקוט"ש

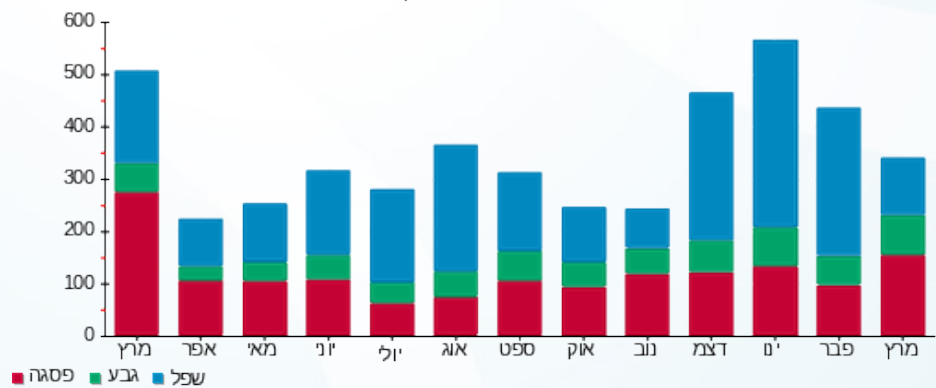



01/04/20

תאריך הפקדה:

שם דייר: בניין 101 - דירה 211

31/03/20

תאריך קריאה נוכחית:

שם אתר: מעונות בר אילן

01/03/20

תאריך קריאה קודמת:

לקוח/ה נכבד/ה, אנו מתכבדים להגיש את חישוב צריכת החשמל לתקופה 01/03/20 - 31/03/20:

בניין 101 - דירה 211 - 11 - 16226548(0x0)

סוג תעריף	סוג צריכה	קריאה קודמת	קריאה נוכחית	סה"כ צריכה בקוט"ש	מחיר לקוט"ש בא"ג	סה"כ לתשלום
פרטי חשבון עבור תאריכים:						
777	פסגה	01/03/20	31/03/20	892.60	45.44	13.79 ₪
778	גבע	348.30	362.85	14.55	37.65	5.48 ₪
779	שפל	1,063.00	1,077.40	14.40	31.07	4.47 ₪

סה"כ לדייר:

פסגה	גבע	שפל	סה"כ	שיא ביקוש
30.35	14.55	14.40	59.30	3.53
13.79 ₪	5.48 ₪	4.47 ₪	23.74 ₪	

סה"כ צריכה

סה"כ לתשלום

0.00 ₪	תשלום קבוע	
0.00 ₪	תשלום עבור גודל חיבור בKVA (0x0)	
23.74 ₪	סה"כ לתשלום	לא כולל מע"מ

התפלגות חיוב בש"ח לפי תע"ז

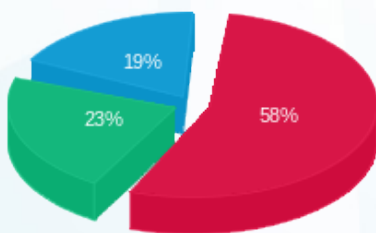

- פסגה (13.79 ₪)
- גבע (5.48 ₪)
- שפל (4.47 ₪)

הסטוריית צריכה בקוט"ש

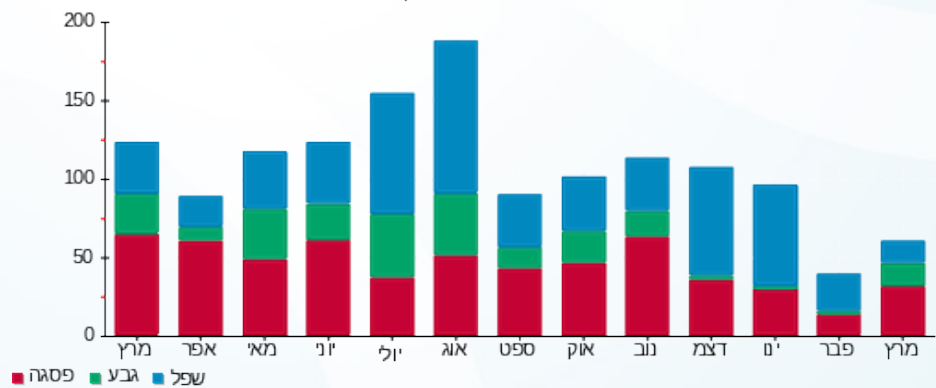

01/04/20 תאריך הפקה:
 31/03/20 תאריך קריאה נוכחית:
 01/03/20 תאריך קריאה קודמת:

שם דייר: בניין 101 - דירה 212
 שם אתר: מעונות בר אילן

לקוח/ה נכבד/ה, אנו מתכבדים להגיש את חישוב צריכת החשמל לתקופה 01/03/20 - 31/03/20:

בניין 101 - דירה 212 - 12 - 16226548(0x0)

סוג תעריף	סוג צריכה	קריאה קודמת	קריאה נוכחית	סה"כ צריכה בקוט"ש	מחיר לקוט"ש בא"ג	סה"כ לתשלום
פרטי חשבון עבור תאריכים:						
777	פסגה	01/03/20	31/03/20	116.25	45.44	52.82 ₪
778	גבע	1,413.20	1,504.90	91.70	37.65	34.53 ₪
779	שפל	3,962.40	4,070.50	108.10	31.07	33.59 ₪

סה"כ לדייר:

פסגה	גבע	שפל	סה"כ	שיא ביקוש
116.25	91.70	108.10	316.05	6.57
₪ 52.82	₪ 34.53	₪ 33.59	₪ 120.94	

סה"כ צריכה
 סה"כ לתשלום

₪ 0.00	תשלום קבוע	
₪ 0.00	תשלום עבור גודל חיבור בKVA (0x0)	
₪ 120.94	סה"כ לתשלום	לא כולל מע"מ

התפלגות חיוב בש"ח לפי תעו"ז

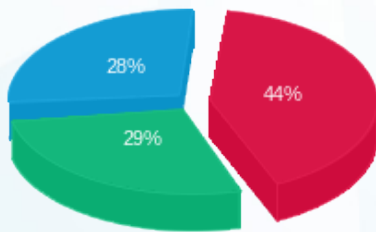

פסגה (₪ 52.82) ■
 גבע (₪ 34.53) ■
 שפל (₪ 33.59) ■

הסטוריית צריכה בקוט"ש

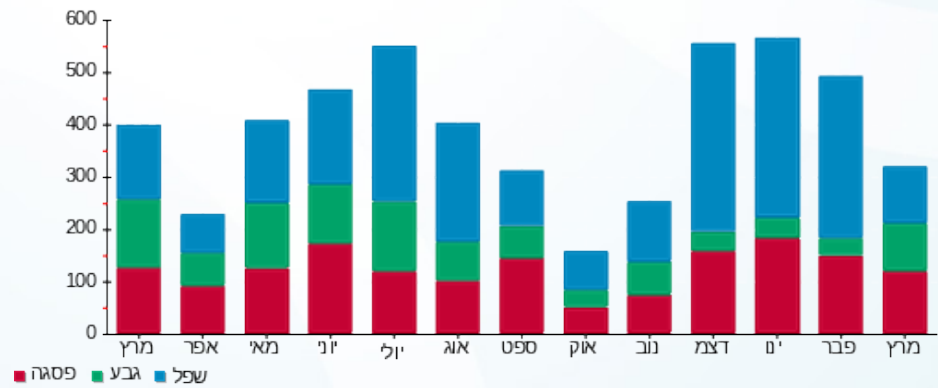



01/04/20 תאריך הפקה:
 31/03/20 תאריך קריאה נוכחית:
 01/03/20 תאריך קריאה קודמת:

שם דייר: בניין 101 - דירה 213
 שם אתר: מעונות בר אילן

לקוח/ה נכבד/ה, אנו מתכבדים להגיש את חישוב צריכת החשמל לתקופה 01/03/20 - 31/03/20:

בניין 101 - דירה 213 - 13 - 16226548(0x0)

סה"כ לתשלום	מחיר לקוט"ש בא"ג	סה"כ צריכה בקוט"ש	קריאה נוכחית	קריאה קודמת	סוג צריכה	סוג תעריף
			31/03/20	01/03/20		פרטי חשבון עבור תאריכים:
₪ 90.24	45.44	198.60	2,358.70	2,160.10	פסגה	777
₪ 33.94	37.65	90.15	1,129.15	1,039.00	גבע	778
₪ 56.76	31.07	182.70	3,281.65	3,098.95	שפל	779

סה"כ לדייר:

שיא ביקוש	סה"כ	שפל	גבע	פסגה
6.53	471.45	182.70	90.15	198.60
	₪ 180.95	₪ 56.76	₪ 33.94	₪ 90.24

סה"כ צריכה
 סה"כ לתשלום

₪ 0.00	תשלום קבוע	
₪ 0.00	תשלום עבור גודל חיבור בKVA (0x0)	
₪ 180.95	סה"כ לתשלום	לא כולל מע"מ

התפלגות חיוב בש"ח לפי תעו"ז

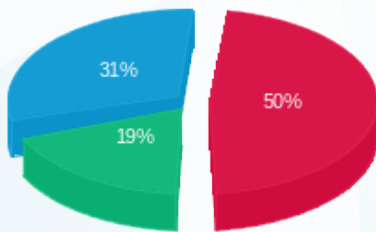

פסגה (₪ 90.24)
 גבע (₪ 33.94)
 שפל (₪ 56.76)

הסטוריית צריכה בקוט"ש

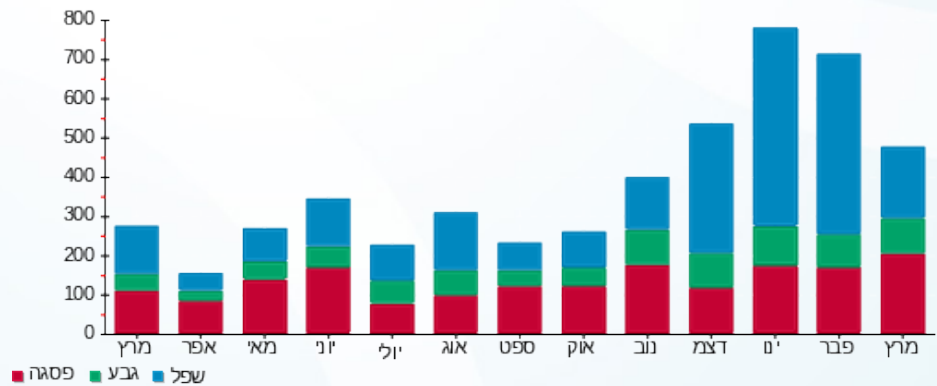

01/04/20 תאריך הפקה:
 31/03/20 תאריך קריאה נוכחית:
 01/03/20 תאריך קריאה קודמת:

שם דייר: בניין 101 - דירה 214
 שם אתר: מעונות בר אילן

לקוח/ה נכבד/ה, אנו מתכבדים להגיש את חישוב צריכת החשמל לתקופה 01/03/20 - 31/03/20:

בניין 101 - דירה 214 - 14 - 16226548(0x0)

סוג תעריף	סוג צריכה	קריאה קודמת	קריאה נוכחית	סה"כ צריכה בקוט"ש	מחיר לקוט"ש בא"ג	סה"כ לתשלום
פרטי חשבון עבור תאריכים:						
777	פסגה	01/03/20	31/03/20	45.00	45.44	20.45 ₪
778	גבע	614.70	655.50	40.80	37.65	15.36 ₪
779	שפל	1,382.75	1,405.25	22.50	31.07	6.99 ₪

סה"כ לדייר:

פסגה	גבע	שפל	סה"כ	שיא ביקוש
45.00	40.80	22.50	108.30	3.84
20.45 ₪	15.36 ₪	6.99 ₪	42.80 ₪	

סה"כ צריכה
 סה"כ לתשלום

0.00 ₪	תשלום קבוע	
0.00 ₪	תשלום עבור גודל חיבור בKVA (0x0)	
42.80 ₪	סה"כ לתשלום	לא כולל מע"מ

התפלגות חיוב בש"ח לפי תעו"ז

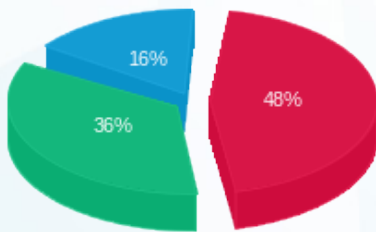

■ פסגה (20.45 ₪)
 ■ גבע (15.36 ₪)
 ■ שפל (6.99 ₪)

הסטוריית צריכה בקוט"ש

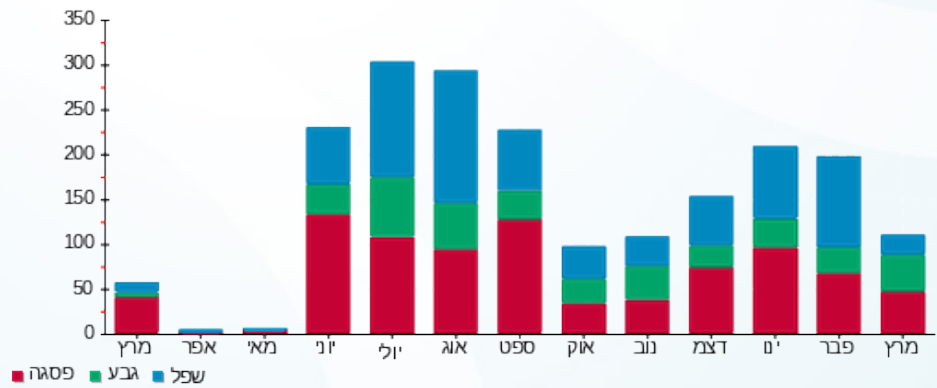



01/04/20 תאריך הפקה:
 31/03/20 תאריך קריאה נוכחית:
 01/03/20 תאריך קריאה קודמת:

שם דייר: בניין 101 - דירה 301
 שם אתר: מעונות בר אילן

לקוח/ה נכבד/ה, אנו מתכבדים להגיש את חישוב צריכת החשמל לתקופה 01/03/20 - 31/03/20:

בניין 101 - דירה 301 - 14 - 16226542(0x0)

סוג תעריף	סוג צריכה	קריאה קודמת	קריאה נוכחית	סה"כ צריכה בקוט"ש	מחיר לקוט"ש בא"ג	סה"כ לתשלום
פרטי חשבון עבור תאריכים:						
777	פסגה	01/03/20	31/03/20	59.15	45.44	26.88 ₪
778	גבע	2,045.65	2,074.25	28.60	37.65	10.77 ₪
779	שפל	5,339.65	5,393.10	53.45	31.07	16.61 ₪

סה"כ לדייר:

פסגה	גבע	שפל	סה"כ	שיא ביקוש
59.15	28.60	53.45	141.20	4.67
26.88 ₪	10.77 ₪	16.61 ₪	54.25 ₪	

סה"כ צריכה
 סה"כ לתשלום

0.00 ₪	תשלום קבוע	
0.00 ₪	תשלום עבור גודל חיבור בKVA (0x0)	
54.25 ₪	סה"כ לתשלום	לא כולל מע"מ

התפלגות חיוב בש"ח לפי תע"ז

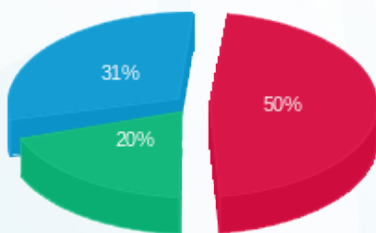

פסגה (26.88 ₪) 50%
 גבע (10.77 ₪) 31%
 שפל (16.61 ₪) 20%

הסטוריית צריכה בקוט"ש

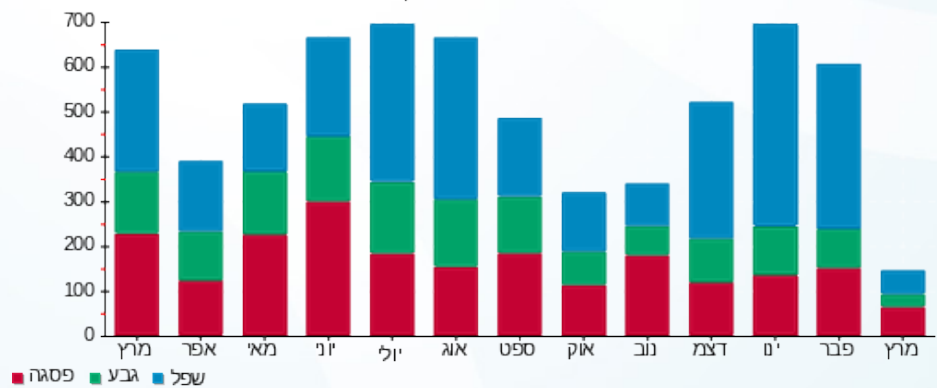

01/04/20 תאריך הפקה:
 31/03/20 תאריך קריאה נוכחית:
 01/03/20 תאריך קריאה קודמת:

שם דייר: בנין 103 - דירה 001
 שם אתר: מעונות בר אילן

לקוח/ה נכבד/ה, אנו מתכבדים להגיש את חישוב צריכת החשמל לתקופה 01/03/20 - 31/03/20:

בנין 103 - דירה 001 - 1 - 16226533(0x0)

סוג תעריף	סוג צריכה	קריאה קודמת	קריאה נוכחית	סה"כ צריכה בקוט"ש	מחיר לקוט"ש בא"ג	סה"כ לתשלום
פרטי חשבון עבור תאריכים:						
777	פסגה	01/03/20	31/03/20	33.70	45.44	15.31 ₪
778	גבע	536.95	553.05	16.10	37.65	6.06 ₪
779	שפל	1,631.15	1,664.40	33.25	31.07	10.33 ₪

סה"כ לדייר:

פסגה	גבע	שפל	סה"כ	שיא ביקוש
33.70	16.10	33.25	83.05	2.92
15.31 ₪	6.06 ₪	10.33 ₪	31.71 ₪	

סה"כ צריכה
 סה"כ לתשלום

0.00 ₪	תשלום קבוע	
0.00 ₪	תשלום עבור גודל חיבור בKVA (0x0)	
31.71 ₪	סה"כ לתשלום	לא כולל מע"מ

התפלגות חיוב בש"ח לפי תעו"ז

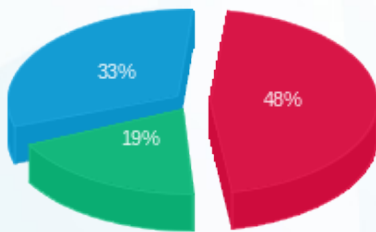

■ פסגה (15.31 ₪)
 ■ גבע (6.06 ₪)
 ■ שפל (10.33 ₪)

הסטוריית צריכה בקוט"ש

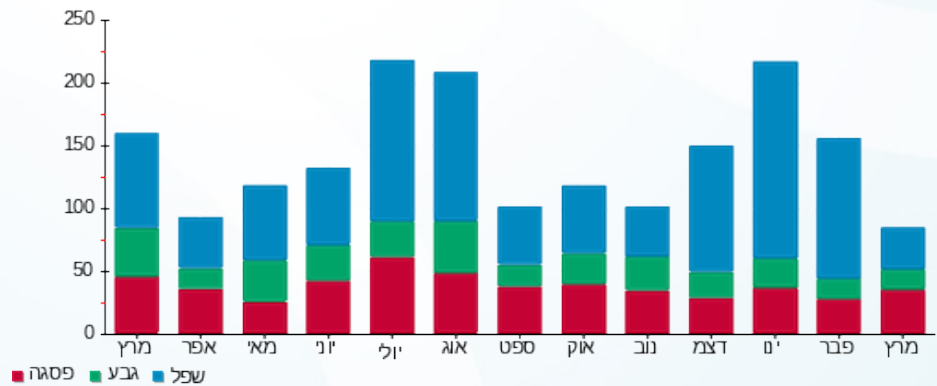



01/04/20 תאריך הפקה:
 31/03/20 תאריך קריאה נוכחית:
 01/03/20 תאריך קריאה קודמת:

שם דייר: בניין 103 - דירה 002
 שם אתר: מעונות בר אילן

לקוח/ה נכבד/ה, אנו מתכבדים להגיש את חישוב צריכת החשמל לתקופה **01/03/20 - 31/03/20**:

בניין 103 - דירה 002 - 2 - 16226533(0x0)

סוג תעריף	סוג צריכה	קריאה קודמת	קריאה נוכחית	סה"כ צריכה בקוט"ש	מחיר לקוט"ש בא"ג	סה"כ לתשלום
פרטי חשבון עבור תאריכים:						
777	פסגה	01/03/20	31/03/20	68.25	45.44	31.01 ₪
778	גבע	1,051.25	1,092.55	41.30	37.65	15.55 ₪
779	שפל	3,474.70	3,555.95	81.25	31.07	25.24 ₪

סה"כ לדייר:

פסגה	גבע	שפל	סה"כ	שיא ביקוש
68.25	41.30	81.25	190.80	4.70
₪ 31.01	₪ 15.55	₪ 25.24	₪ 71.81	

סה"כ צריכה
 סה"כ לתשלום

₪ 0.00	תשלום קבוע	
₪ 0.00	תשלום עבור גודל חיבור בKVA (0x0)	
₪ 71.81	סה"כ לתשלום	לא כולל מע"מ

התפלגות חיוב בש"ח לפי תע"ז

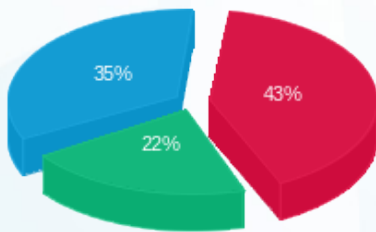

פסגה (₪ 31.01)
 גבע (₪ 15.55)
 שפל (₪ 25.24)

הסטוריית צריכה בקוט"ש

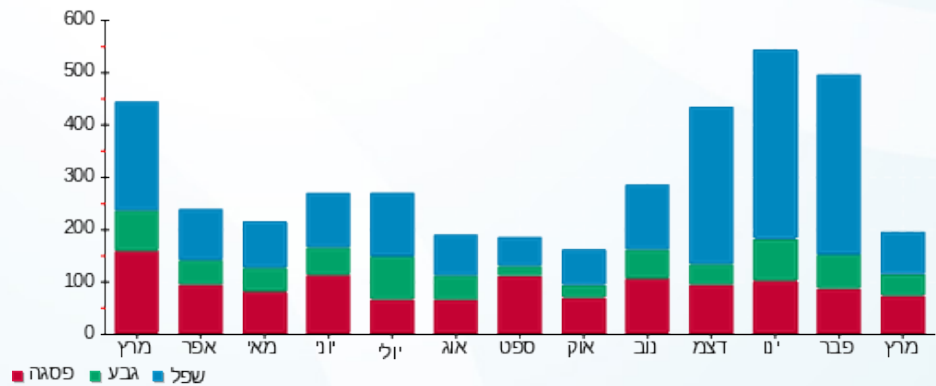

01/04/20 תאריך הפקה:
 31/03/20 תאריך קריאה נוכחית:
 01/03/20 תאריך קריאה קודמת:

שם דייר: בניין 103 - דירה 003
 שם אתר: מעונות בר אילן

לקוח/ה נכבד/ה, אנו מתכבדים להגיש את חישוב צריכת החשמל לתקופה 01/03/20 - 31/03/20:

בניין 103 - דירה 003 - 3 - 16226533(0x0)

סוג תעריף	סוג צריכה	קריאה קודמת	קריאה נוכחית	סה"כ צריכה בקוט"ש	מחיר לקוט"ש בא"ג	סה"כ לתשלום
פרטי חשבון עבור תאריכים:						
777	פסגה	01/03/20	31/03/20	110.80	45.44	50.35 ₪
778	גבע	1,350.50	1,398.00	47.50	37.65	17.88 ₪
779	שפל	4,644.35	4,745.50	101.15	31.07	31.43 ₪

סה"כ לדייר:

פסגה	גבע	שפל	סה"כ	שיא ביקוש
110.80	47.50	101.15	259.45	5.60
₪ 50.35	₪ 17.88	₪ 31.43	₪ 99.66	

סה"כ צריכה
 סה"כ לתשלום

₪ 0.00	תשלום קבוע	
₪ 0.00	תשלום עבור גודל חיבור בKVA (0x0)	
₪ 99.66	סה"כ לתשלום	לא כולל מע"מ

התפלגות חיוב בש"ח לפי תעו"ז

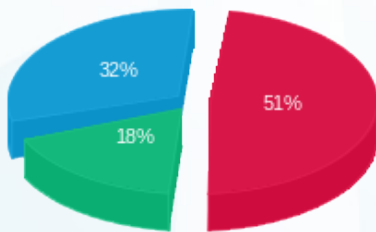

פסגה (₪ 50.35)
 גבע (₪ 17.88)
 שפל (₪ 31.43)

הסטוריית צריכה בקוט"ש

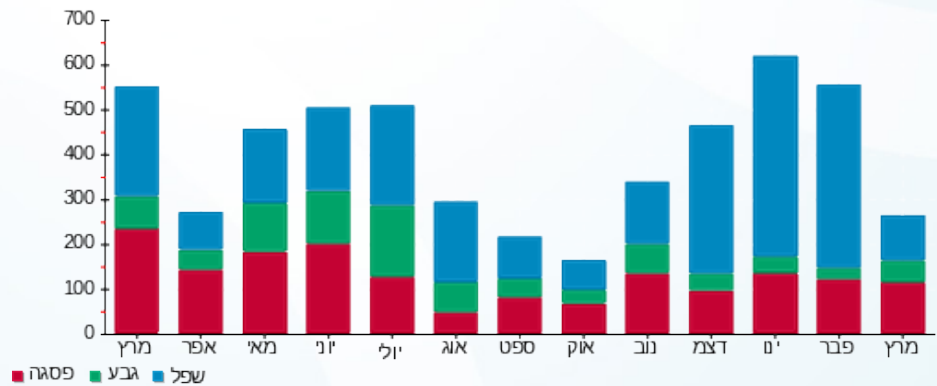



01/04/20 תאריך הפקה:
 31/03/20 תאריך קריאה נוכחית:
 01/03/20 תאריך קריאה קודמת:

שם דייר: בנין 103 - דירה 004
 שם אתר: מעונות בר אילן

לקוח/ה נכבד/ה, אנו מתכבדים להגיש את חישוב צריכת החשמל לתקופה 01/03/20 - 31/03/20:

בנין 103 - דירה 004 - 4 - 16226533(0x0)

סוג תעריף	סוג צריכה	קריאה קודמת	קריאה נוכחית	סה"כ צריכה בקוט"ש	מחיר לקוט"ש בא"ג	סה"כ לתשלום
פרטי חשבון עבור תאריכים:						
777	פסגה	01/03/20	31/03/20	44.15	45.44	20.06 ₪
778	גבע	653.85	675.85	22.00	37.65	8.28 ₪
779	שפל	2,033.90	2,064.60	30.70	31.07	9.54 ₪

סה"כ לדייר:

פסגה	גבע	שפל	סה"כ	שיא ביקוש
44.15	22.00	30.70	96.85	4.21
20.06 ₪	8.28 ₪	9.54 ₪	37.88 ₪	

סה"כ צריכה
 סה"כ לתשלום

0.00 ₪	תשלום קבוע	
0.00 ₪	תשלום עבור גודל חיבור בKVA (0x0)	
37.88 ₪	סה"כ לתשלום	לא כולל מע"מ

התפלגות חיוב בש"ח לפי תע"ז

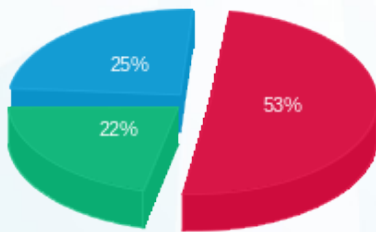

■ פסגה (20.06 ₪)
 ■ גבע (8.28 ₪)
 ■ שפל (9.54 ₪)

הסטוריית צריכה בקוט"ש

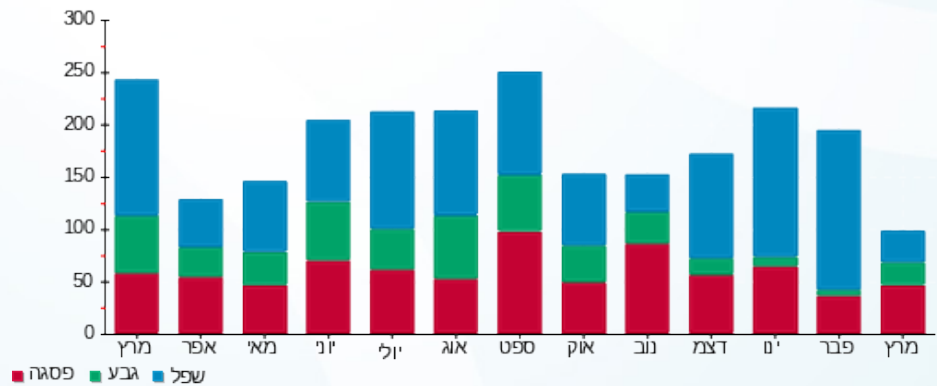

■ פסגה ■ גבע ■ שפל



01/04/20 תאריך הפקה:
 31/03/20 תאריך קריאה נוכחית:
 01/03/20 תאריך קריאה קודמת:

שם דייר: בניין 103 - דירה 005
 שם אתר: מעונות בר אילן

לקוח/ה נכבד/ה, אנו מתכבדים להגיש את חישוב צריכת החשמל לתקופה 01/03/20 - 31/03/20:

בניין 103 - דירה 005 - 5 - 16226533(0x0)

סוג תעריף	סוג צריכה	קריאה קודמת	קריאה נוכחית	סה"כ צריכה בקוט"ש	מחיר לקוט"ש בא"ג	סה"כ לתשלום
פרטי חשבון עבור תאריכים:						
777	פסגה	01/03/20	31/03/20	172.80	45.44	78.52 ₪
778	גבע	1,267.15	1,321.25	54.10	37.65	20.37 ₪
779	שפל	3,536.45	3,587.10	50.65	31.07	15.74 ₪

סה"כ לדיר:

פסגה	גבע	שפל	סה"כ	שיא ביקוש
172.80	54.10	50.65	277.55	5.60
₪ 78.52	₪ 20.37	₪ 15.74	₪ 114.63	

סה"כ צריכה
 סה"כ לתשלום

₪ 0.00	תשלום קבוע	
₪ 0.00	תשלום עבור גודל חיבור בKVA (0x0)	
₪ 114.63	סה"כ לתשלום	לא כולל מע"מ

התפלגות חיוב בש"ח לפי תעו"ז

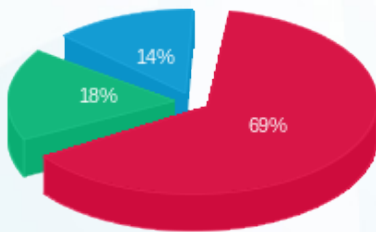

■ פסגה (₪ 78.52)
 ■ גבע (₪ 20.37)
 ■ שפל (₪ 15.74)

הסטוריית צריכה בקוט"ש

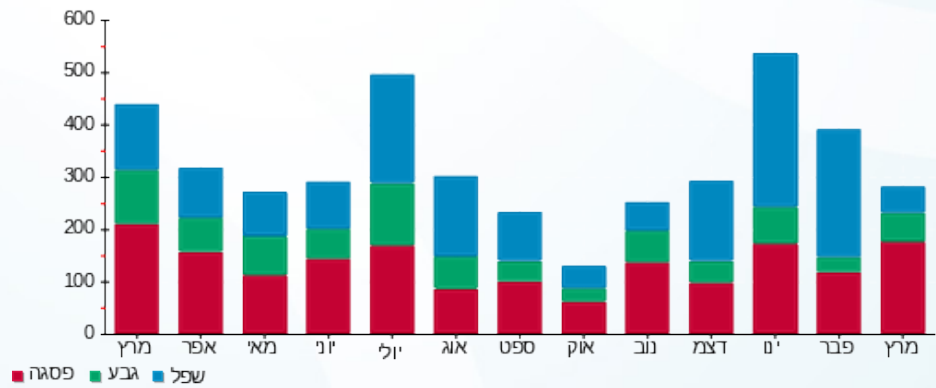



01/04/20 תאריך הפקה:
 31/03/20 תאריך קריאה נוכחית:
 01/03/20 תאריך קריאה קודמת:

שם דייר: בניין 103 - דירה 006
 שם אתר: מעונות בר אילן

לקוח/ה נכבד/ה, אנו מתכבדים להגיש את חישוב צריכת החשמל לתקופה 01/03/20 - 31/03/20:

בניין 103 - דירה 006 - 6 - 16226533(0x0)

סוג תעריף	סוג צריכה	קריאה קודמת	קריאה נוכחית	סה"כ צריכה בקוט"ש	מחיר לקוט"ש בא"ג	סה"כ לתשלום
פרטי חשבון עבור תאריכים:						
777	פסגה	01/03/20	31/03/20	58.45	45.44	26.56 ₪
778	גבע	1,018.00	1,035.05	17.05	37.65	6.42 ₪
779	שפל	2,835.50	2,865.00	29.50	31.07	9.17 ₪

סה"כ לדייר:

פסגה	גבע	שפל	סה"כ	שיא ביקוש
58.45	17.05	29.50	105.00	5.31
26.56 ₪	6.42 ₪	9.17 ₪	42.14 ₪	

סה"כ צריכה
 סה"כ לתשלום

0.00 ₪	תשלום קבוע	
0.00 ₪	תשלום עבור גודל חיבור בKVA (0x0)	
42.14 ₪	סה"כ לתשלום	לא כולל מע"מ

התפלגות חיוב בש"ח לפי תע"ז

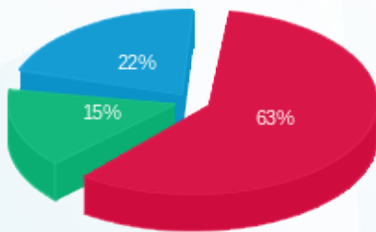

פסגה (26.56 ₪) 63%
 גבע (6.42 ₪) 15%
 שפל (9.17 ₪) 22%

הסטוריית צריכה בקוט"ש

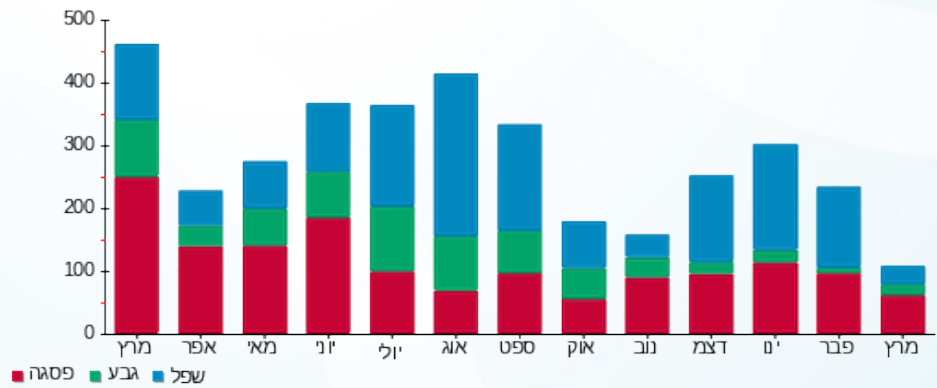



01/04/20 תאריך הפקה:
 31/03/20 תאריך קריאה נוכחית:
 01/03/20 תאריך קריאה קודמת:

שם דייר: בניין 103 - דירה 007
 שם אתר: מעונות בר אילן

לקוח/ה נכבד/ה, אנו מתכבדים להגיש את חישוב צריכת החשמל לתקופה 01/03/20 - 31/03/20:

בניין 103 - דירה 007 - 7 - 16226533(0x0)

סוג תעריף	סוג צריכה	קריאה קודמת	קריאה נוכחית	סה"כ צריכה בקוט"ש	מחיר לקוט"ש בא"ג	סה"כ לתשלום
פרטי חשבון עבור תאריכים:						
777	פסגה	01/03/20	31/03/20	20.90	45.44	9.50 ₪
778	גבע	900.85	907.35	6.50	37.65	2.45 ₪
779	שפל	2,154.00	2,181.45	27.45	31.07	8.53 ₪

סה"כ לדייר:

פסגה	גבע	שפל	סה"כ	שיא ביקוש
20.90	6.50	27.45	54.85	4.18
9.50 ₪	2.45 ₪	8.53 ₪	20.47 ₪	

סה"כ צריכה
 סה"כ לתשלום

0.00 ₪	תשלום קבוע	
0.00 ₪	תשלום עבור גודל חיבור בKVA (0x0)	
20.47 ₪	סה"כ לתשלום	לא כולל מע"מ

התפלגות חיוב בש"ח לפי תע"ז

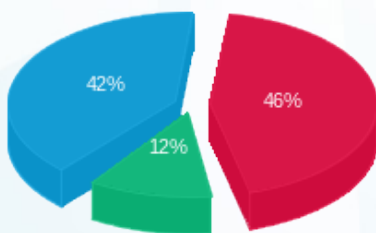

פסגה (9.50 ₪) ■
 גבע (2.45 ₪) ■
 שפל (8.53 ₪) ■

הסטוריית צריכה בקוט"ש

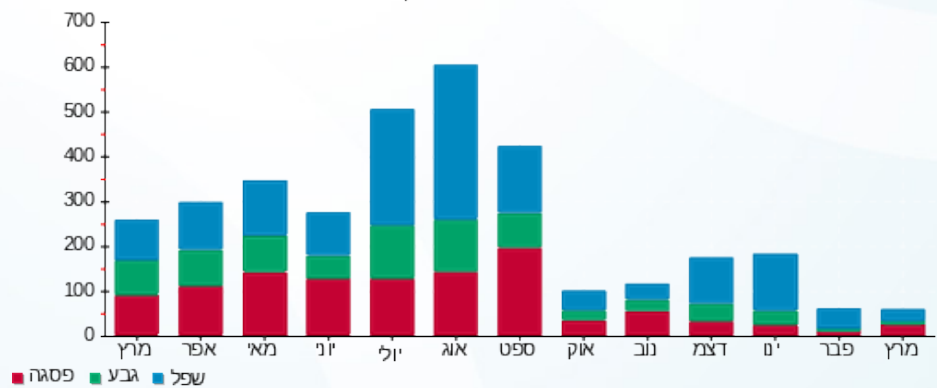

01/04/20 תאריך הפקה:
 31/03/20 תאריך קריאה נוכחית:
 01/03/20 תאריך קריאה קודמת:

שם דייר: בניין 103 - דירה 008
 שם אתר: מעונות בר אילן

לקוח/ה נכבד/ה, אנו מתכבדים להגיש את חישוב צריכת החשמל לתקופה 01/03/20 - 31/03/20:

בניין 103 - דירה 008 - 8 - 16226533(0x0)

סוג תעריף	סוג צריכה	קריאה קודמת	קריאה נוכחית	סה"כ צריכה בקוט"ש	מחיר לקוט"ש בא"ג	סה"כ לתשלום
פרטי חשבון עבור תאריכים:						
777	פסגה	01/03/20	31/03/20	84.10	45.44	38.22 ₪
778	גבע	290.00	331.70	41.70	37.65	15.70 ₪
779	שפל	1,285.35	1,321.90	36.55	31.07	11.36 ₪

סה"כ לדייר:

פסגה	גבע	שפל	סה"כ	שיא ביקוש
84.10	41.70	36.55	162.35	4.98
38.22 ₪	15.70 ₪	11.36 ₪	65.27 ₪	

סה"כ צריכה
 סה"כ לתשלום

0.00 ₪	תשלום קבוע	
0.00 ₪	תשלום עבור גודל חיבור בKVA (0x0)	
65.27 ₪	סה"כ לתשלום	לא כולל מע"מ

התפלגות חיוב בש"ח לפי תעו"ז

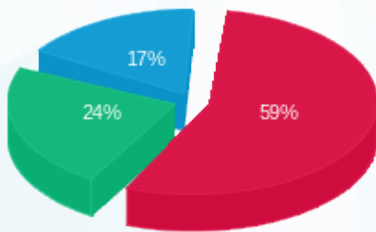

פסגה (38.22 ₪)
 גבע (15.70 ₪)
 שפל (11.36 ₪)

הסטוריית צריכה בקוט"ש

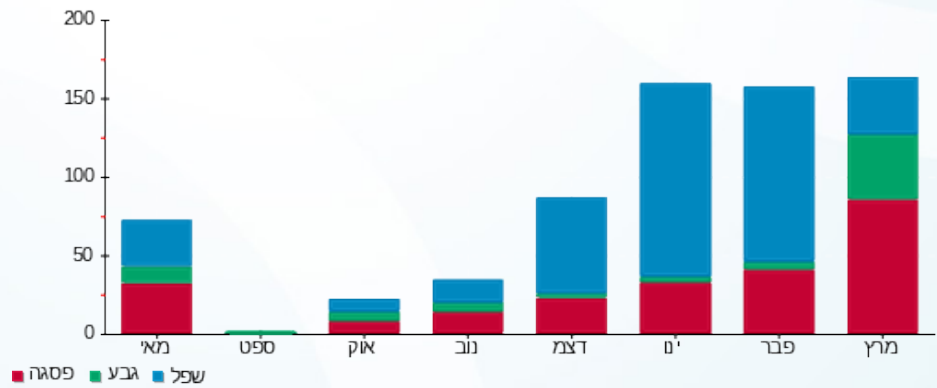



01/04/20 תאריך הפקה:
 31/03/20 תאריך קריאה נוכחית:
 01/03/20 תאריך קריאה קודמת:

שם דייר: בניין 103 - דירה 009
 שם אתר: מעונות בר אילן

לקוח/ה נכבד/ה, אנו מתכבדים להגיש את חישוב צריכת החשמל לתקופה **01/03/20 - 31/03/20**:

בניין 103 - דירה 009 - 9 - 16226533(0x0)

סוג תעריף	סוג צריכה	קריאה קודמת	קריאה נוכחית	סה"כ צריכה בקוט"ש	מחיר לקוט"ש בא"ג	סה"כ לתשלום
פרטי חשבון עבור תאריכים:						
777	פסגה	01/03/20	31/03/20	3,057.40	45.44	28.72 ₪
778	גבע	1,629.70	1,662.25	32.55	37.65	12.26 ₪
779	שפל	3,715.15	3,753.60	38.45	31.07	11.95 ₪

סה"כ לדייר:

פסגה	גבע	שפל	סה"כ	שיא ביקוש
63.20	32.55	38.45	134.20	4.61
28.72 ₪	12.26 ₪	11.95 ₪	52.92 ₪	

סה"כ צריכה
 סה"כ לתשלום

0.00 ₪	תשלום קבוע	
0.00 ₪	תשלום עבור גודל חיבור בKVA (0x0)	
52.92 ₪	סה"כ לתשלום	לא כולל מע"מ

התפלגות חיוב בש"ח לפי תעו"ז

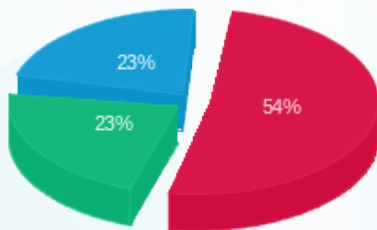

פסגה (28.72 ₪) ■
 גבע (12.26 ₪) ■
 שפל (11.95 ₪) ■

הסטוריית צריכה בקוט"ש

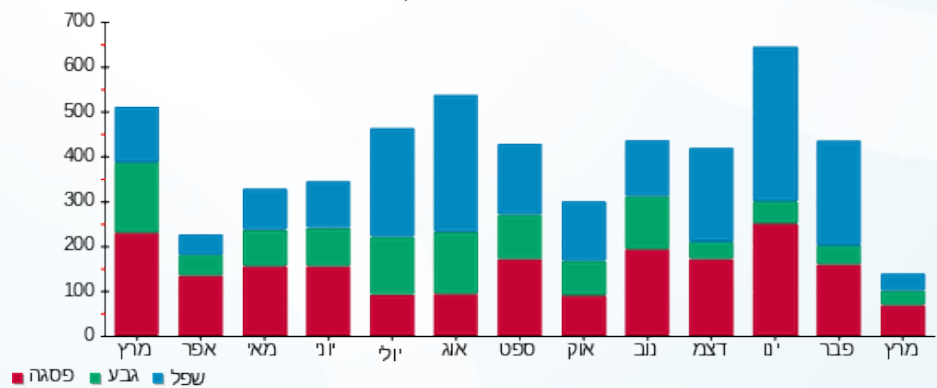



01/04/20 תאריך הפקה:
 31/03/20 תאריך קריאה נוכחית:
 01/03/20 תאריך קריאה קודמת:

שם דייר: בניין 103 - דירה 010
 שם אתר: מעונות בר אילן

לקוח/ה נכבד/ה, אנו מתכבדים להגיש את חישוב צריכת החשמל לתקופה 01/03/20 - 31/03/20:

בניין 103 - דירה 010 - 10 - 16226533(0x0)

סוג תעריף	סוג צריכה	קריאה קודמת	קריאה נוכחית	סה"כ צריכה בקוט"ש	מחיר לקוט"ש בא"ג	סה"כ לתשלום
פרטי חשבון עבור תאריכים:						
777	פסגה	01/03/20	31/03/20	76.40	45.44	34.72 ₪
778	גבע	1,051.00	1,089.45	38.45	37.65	14.48 ₪
779	שפל	2,695.90	2,788.75	92.85	31.07	28.85 ₪

סה"כ לדייר:

פסגה	גבע	שפל	סה"כ	שיא ביקוש
76.40	38.45	92.85	207.70	4.71
₪ 34.72	₪ 14.48	₪ 28.85	₪ 78.04	

סה"כ צריכה
 סה"כ לתשלום

₪ 0.00	תשלום קבוע	
₪ 0.00	תשלום עבור גודל חיבור בKVA (0x0)	
₪ 78.04	סה"כ לתשלום	לא כולל מע"מ

התפלגות חיוב בש"ח לפי תע"ז

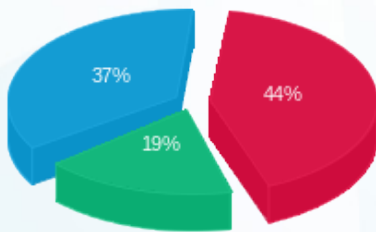

פסגה (₪ 34.72) ■
 גבע (₪ 14.48) ■
 שפל (₪ 28.85) ■

הסטוריית צריכה בקוט"ש

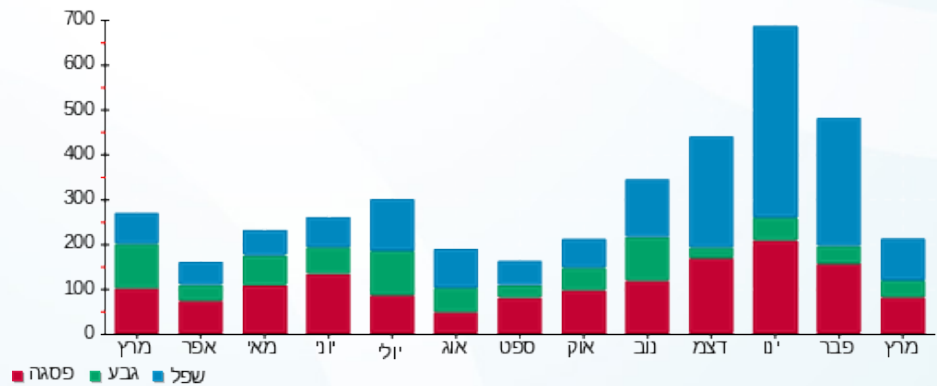

01/04/20 תאריך הפקה:
 31/03/20 תאריך קריאה נוכחית:
 01/03/20 תאריך קריאה קודמת:

שם דייר: בניין 103 - דירה 011
 שם אתר: מעונות בר אילן

לקוח/ה נכבד/ה, אנו מתכבדים להגיש את חישוב צריכת החשמל לתקופה 01/03/20 - 31/03/20:

בניין 103 - דירה 011 - 11 - 16226533(0x0)

סוג תעריף	סוג צריכה	קריאה קודמת	קריאה נוכחית	סה"כ צריכה בקוט"ש	מחיר לקוט"ש בא"ג	סה"כ לתשלום
פרטי חשבון עבור תאריכים:						
777	פסגה	01/03/20	31/03/20	82.80	45.44	37.62 ₪
778	גבע	459.25	480.55	21.30	37.65	8.02 ₪
779	שפל	1,001.35	1,035.90	34.55	31.07	10.73 ₪

סה"כ לדייר:

פסגה	גבע	שפל	סה"כ	שיא ביקוש
82.80	21.30	34.55	138.65	4.44
₪ 37.62	₪ 8.02	₪ 10.73	₪ 56.38	

סה"כ צריכה
 סה"כ לתשלום

₪ 0.00	תשלום קבוע	
₪ 0.00	תשלום עבור גודל חיבור בKVA (0x0)	
₪ 56.38	סה"כ לתשלום	לא כולל מע"מ

התפלגות חיוב בש"ח לפי תעו"ז

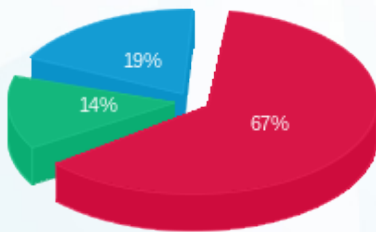

פסגה (₪ 37.62)
 גבע (₪ 8.02)
 שפל (₪ 10.73)

הסטוריית צריכה בקוט"ש

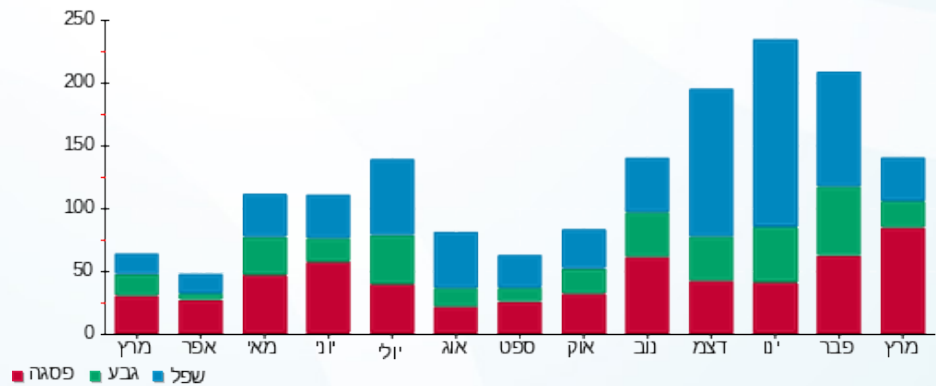



01/04/20 תאריך הפקה:
 31/03/20 תאריך קריאה נוכחית:
 01/03/20 תאריך קריאה קודמת:

שם דייר: בניין 103 - דירה 012
 שם אתר: מעונות בר אילן

לקוח/ה נכבד/ה, אנו מתכבדים להגיש את חישוב צריכת החשמל לתקופה 01/03/20 - 31/03/20:

בניין 103 - דירה 012 - 12 - 16226533(0x0)

סוג תעריף	סוג צריכה	קריאה קודמת	קריאה נוכחית	סה"כ צריכה בקוט"ש	מחיר לקוט"ש בא"ג	סה"כ לתשלום
פרטי חשבון עבור תאריכים:						
777	פסגה	01/03/20	31/03/20	86.90	45.44	39.49 ₪
778	גבע	1,022.70	1,093.65	70.95	37.65	26.71 ₪
779	שפל	3,160.85	3,255.50	94.65	31.07	29.41 ₪

סה"כ לדייר:

פסגה	גבע	שפל	סה"כ	שיא ביקוש
86.90	70.95	94.65	252.50	5.07
39.49 ₪	26.71 ₪	29.41 ₪	95.61 ₪	

סה"כ צריכה
 סה"כ לתשלום

0.00 ₪	תשלום קבוע	
0.00 ₪	תשלום עבור גודל חיבור בKVA (0x0)	
95.61 ₪	סה"כ לתשלום	לא כולל מע"מ

התפלגות חיוב בש"ח לפי תע"ז

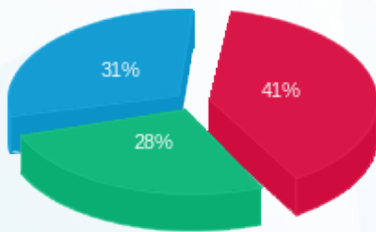

פסגה (39.49 ₪)
 גבע (26.71 ₪)
 שפל (29.41 ₪)

הסטוריית צריכה בקוט"ש

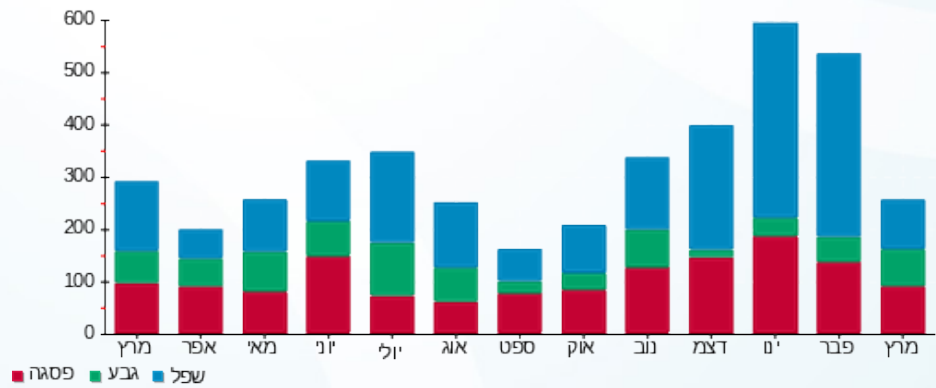

01/04/20 תאריך הפקה:
 31/03/20 תאריך קריאה נוכחית:
 01/03/20 תאריך קריאה קודמת:

שם דייר: בנין 103 - דירה 013
 שם אתר: מעונות בר אילן

לקוח/ה נכבד/ה, אנו מתכבדים להגיש את חישוב צריכת החשמל לתקופה 01/03/20 - 31/03/20:

בנין 103 - דירה 013 - 13 - 16226533(0x0)

סוג תעריף	סוג צריכה	קריאה קודמת	קריאה נוכחית	סה"כ צריכה בקוט"ש	מחיר לקוט"ש בא"ג	סה"כ לתשלום
פרטי חשבון עבור תאריכים:						
777	פסגה	01/03/20	31/03/20	1,894.50	45.44	16.59 ₪
778	גבע	940.35	962.75	22.40	37.65	8.43 ₪
779	שפל	2,360.55	2,398.90	38.35	31.07	11.92 ₪

סה"כ לדייר:

פסגה	גבע	שפל	סה"כ	שיא ביקוש
36.50	22.40	38.35	97.25	4.39
16.59 ₪	8.43 ₪	11.92 ₪	36.93 ₪	

סה"כ צריכה
סה"כ לתשלום

0.00 ₪	תשלום קבוע	
0.00 ₪	תשלום עבור גודל חיבור בKVA (0x0)	
36.93 ₪	סה"כ לתשלום	לא כולל מע"מ

התפלגות חיוב בש"ח לפי תע"ז

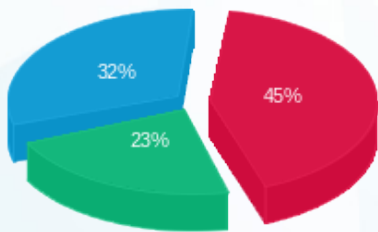

■ פסגה (16.59 ₪)
 ■ גבע (8.43 ₪)
 ■ שפל (11.92 ₪)

הסטוריית צריכה בקוט"ש

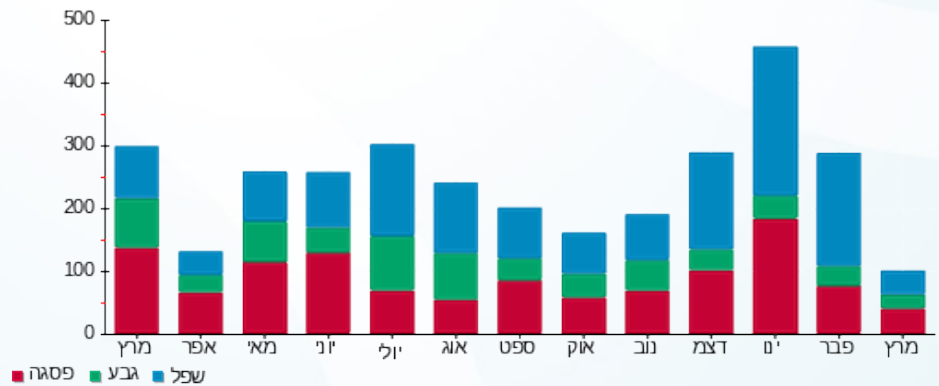

01/04/20 תאריך הפקה:
 31/03/20 תאריך קריאה נוכחית:
 01/03/20 תאריך קריאה קודמת:

שם דייר: בנין 103 - דירה 101
 שם אתר: מעונות בר אילן

לקוח/ה נכבד/ה, אנו מתכבדים להגיש את חישוב צריכת החשמל לתקופה 01/03/20 - 31/03/20:

בנין 103 - דירה 101 - 1 - 16226491(0x0)

סוג תעריף	סוג צריכה	קריאה קודמת	קריאה נוכחית	סה"כ צריכה בקוט"ש	מחיר לקוט"ש בא"ג	סה"כ לתשלום
פרטי חשבון עבור תאריכים:						
777	פסגה	01/03/20	31/03/20	27.35	45.44	12.43 ₪
778	גבע	512.35	518.80	6.45	37.65	2.43 ₪
779	שפל	1,015.45	1,032.40	16.95	31.07	5.27 ₪

סה"כ לדייר:

פסגה	גבע	שפל	סה"כ	שיא ביקוש
27.35	6.45	16.95	50.75	3.55
12.43 ₪	2.43 ₪	5.27 ₪	20.12 ₪	

סה"כ צריכה
 סה"כ לתשלום

0.00 ₪	תשלום קבוע	
0.00 ₪	תשלום עבור גודל חיבור בKVA (0x0)	
20.12 ₪	סה"כ לתשלום	לא כולל מע"מ

התפלגות חיוב בש"ח לפי תע"ז

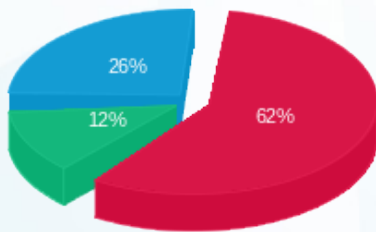

■ פסגה (12.43 ₪)
 ■ גבע (2.43 ₪)
 ■ שפל (5.27 ₪)

הסטוריית צריכה בקוט"ש

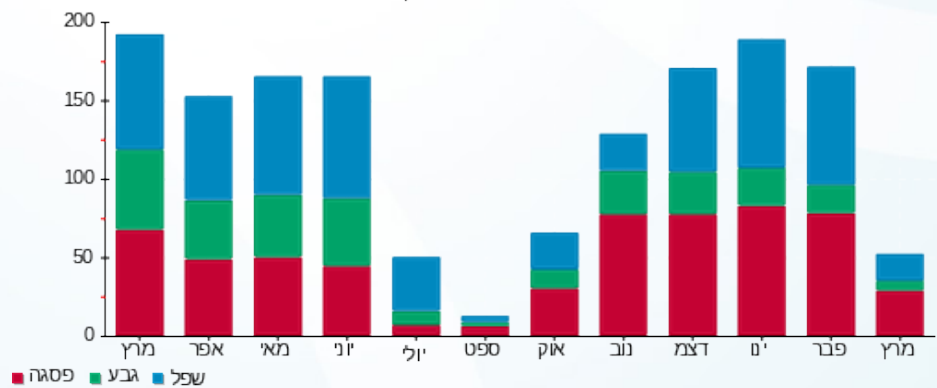

■ פסגה ■ גבע ■ שפל





01/04/20 תאריך הפקה:
 31/03/20 תאריך קריאה נוכחית:
 01/03/20 תאריך קריאה קודמת:

שם דייר: בנין 103 - דירה 102
 שם אתר: מעונות בר אילן

לקוח/ה נכבד/ה, אנו מתכבדים להגיש את חישוב צריכת החשמל לתקופה **01/03/20 - 31/03/20**:

בנין 103 - דירה 102 - 2 - 16226491(0x0)

סוג תעריף	סוג צריכה	קריאה קודמת	קריאה נוכחית	סה"כ צריכה בקוט"ש	מחיר לקוט"ש בא"ג	סה"כ לתשלום
פרטי חשבון עבור תאריכים:						
777	פסגה	01/03/20	31/03/20	80.50	45.44	36.58 ₪
778	גבע	979.50	1,031.60	52.10	37.65	19.62 ₪
779	שפל	2,552.55	2,613.65	61.10	31.07	18.98 ₪

סה"כ לדייר:

פסגה	גבע	שפל	סה"כ	שיא ביקוש
80.50	52.10	61.10	193.70	4.50
₪ 36.58	₪ 19.62	₪ 18.98	₪ 75.18	

סה"כ צריכה
 סה"כ לתשלום

₪ 0.00	תשלום קבוע	
₪ 0.00	תשלום עבור גודל חיבור בKVA (0x0)	
₪ 75.18	סה"כ לתשלום	לא כולל מע"מ

התפלגות חיוב בש"ח לפי תע"ז

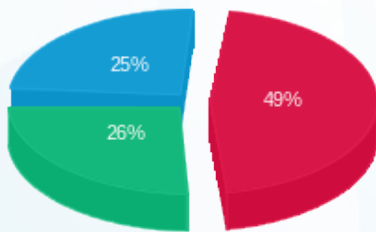

■ פסגה (₪ 36.58)
 ■ גבע (₪ 19.62)
 ■ שפל (₪ 18.98)

הסטוריית צריכה בקוט"ש

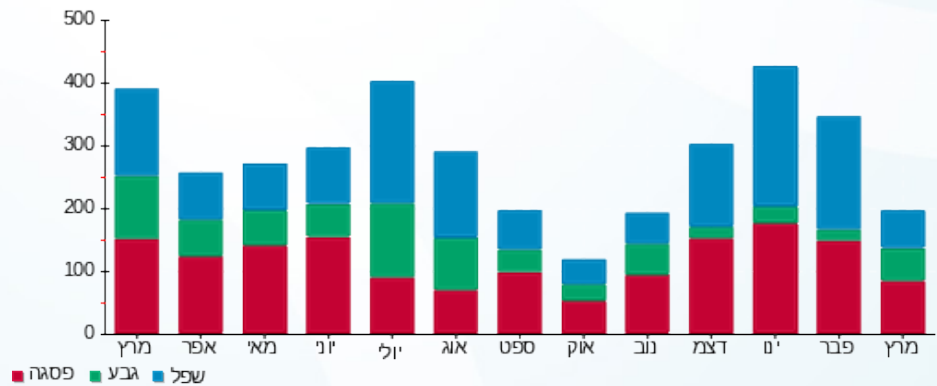



01/04/20 תאריך הפקה:
 31/03/20 תאריך קריאה נוכחית:
 01/03/20 תאריך קריאה קודמת:

שם דייר: בניין 103 - דירה 103
 שם אתר: מעונות בר אילן

לקוח/ה נכבד/ה, אנו מתכבדים להגיש את חישוב צריכת החשמל לתקופה 01/03/20 - 31/03/20:

בניין 103 - דירה 103 - 3 - 16226491(0x0)

סוג תעריף	סוג צריכה	קריאה קודמת	קריאה נוכחית	סה"כ צריכה בקוט"ש	מחיר לקוט"ש בא"ג	סה"כ לתשלום
פרטי חשבון עבור תאריכים:						
777	פסגה	01/03/20	31/03/20	37.45	45.44	17.02 ₪
778	גבע	1,419.30	1,428.85	9.55	37.65	3.60 ₪
779	שפל	4,249.10	4,273.40	24.30	31.07	7.55 ₪

סה"כ לדייר:

פסגה	גבע	שפל	סה"כ	שיא ביקוש
37.45	9.55	24.30	71.30	3.79
17.02 ₪	3.60 ₪	7.55 ₪	28.16 ₪	

סה"כ צריכה
 סה"כ לתשלום

0.00 ₪	תשלום קבוע	
0.00 ₪	תשלום עבור גודל חיבור בKVA (0x0)	
28.16 ₪	סה"כ לתשלום	לא כולל מע"מ

התפלגות חיוב בש"ח לפי תע"ז

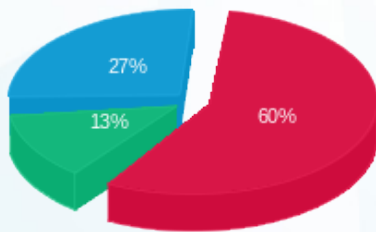

■ פסגה (17.02 ₪)
 ■ גבע (3.60 ₪)
 ■ שפל (7.55 ₪)

הסטוריית צריכה בקוט"ש

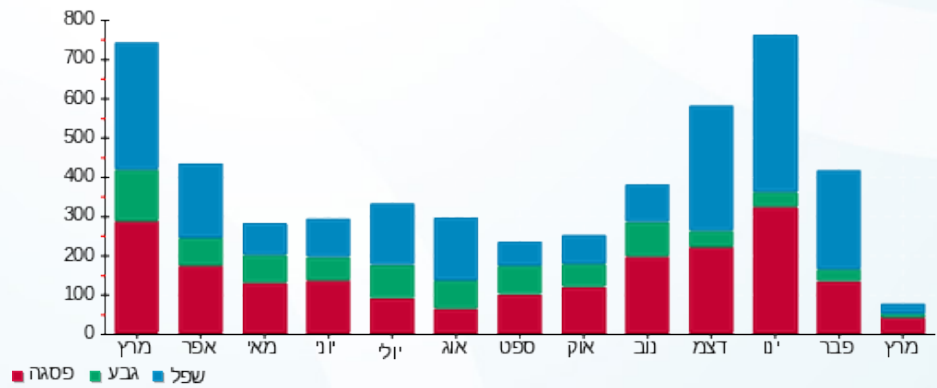



01/04/20 תאריך הפקדה:
 31/03/20 תאריך קריאה נוכחית:
 01/03/20 תאריך קריאה קודמת:

שם דייר: בניין 103 - דירה 104
 שם אתר: מעונות בר אילן

לקוח/ה נכבד/ה, אנו מתכבדים להגיש את חישוב צריכת החשמל לתקופה **01/03/20 - 31/03/20**:

בניין 103 - דירה 104 - 4 - 16226491(0x0)

סוג תעריף	סוג צריכה	קריאה קודמת	קריאה נוכחית	סה"כ צריכה בקוט"ש	מחיר לקוט"ש בא"ג	סה"כ לתשלום
פרטי חשבון עבור תאריכים:						
777	פסגה	01/03/20	31/03/20	80.25	45.44	36.47 ₪
778	גבע	612.40	637.70	25.30	37.65	9.53 ₪
779	שפל	1,317.65	1,373.65	56.00	31.07	17.40 ₪

סה"כ לדייר:

פסגה	גבע	שפל	סה"כ	שיא ביקוש
80.25	25.30	56.00	161.55	4.18
₪ 36.47	₪ 9.53	₪ 17.40	₪ 63.39	

סה"כ צריכה
 סה"כ לתשלום

₪ 0.00	תשלום קבוע	
₪ 0.00	תשלום עבור גודל חיבור בKVA (0x0)	
₪ 63.39	סה"כ לתשלום	לא כולל מע"מ

התפלגות חיוב בש"ח לפי תעו"ז

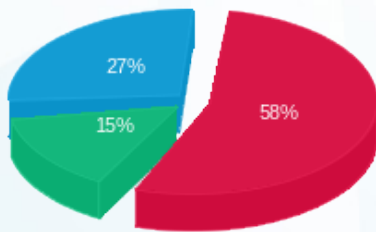

פסגה (₪ 36.47) 58%
 גבע (₪ 9.53) 27%
 שפל (₪ 17.40) 15%

הסטוריית צריכה בקוט"ש

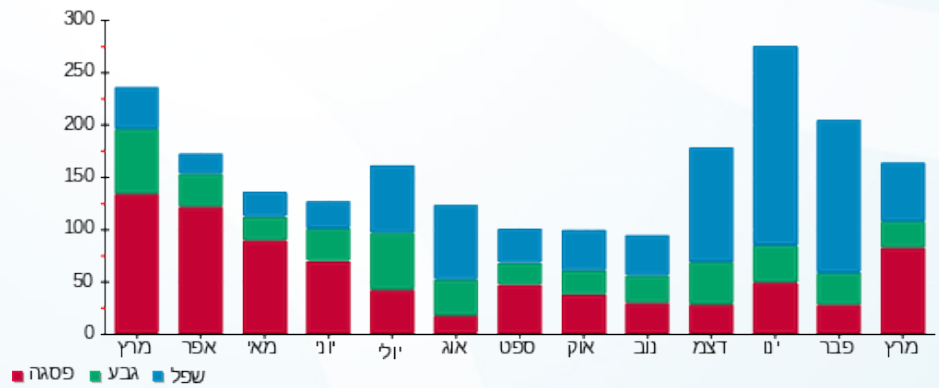



01/04/20 תאריך הפקה:
 31/03/20 תאריך קריאה נוכחית:
 01/03/20 תאריך קריאה קודמת:

שם דייר: בנין 103 - דירה 105
 שם אתר: מעונות בר אילן

לקוח/ה נכבד/ה, אנו מתכבדים להגיש את חישוב צריכת החשמל לתקופה 01/03/20 - 31/03/20:

בנין 103 - דירה 105 - 5 - 16226491(0x0)

סוג תעריף	סוג צריכה	קריאה קודמת	קריאה נוכחית	סה"כ צריכה בקוט"ש	מחיר לקוט"ש בא"ג	סה"כ לתשלום
פרטי חשבון עבור תאריכים:						
777	פסגה	01/03/20	31/03/20	95.65	45.44	43.46 ₪
778	גבע	860.35	905.90	45.55	37.65	17.15 ₪
779	שפל	2,480.50	2,530.75	50.25	31.07	15.61 ₪

סה"כ לדייר:

פסגה	גבע	שפל	סה"כ	שיא ביקוש
95.65	45.55	50.25	191.45	4.87
43.46 ₪	17.15 ₪	15.61 ₪	76.23 ₪	

סה"כ צריכה
 סה"כ לתשלום

0.00 ₪	תשלום קבוע	
0.00 ₪	תשלום עבור גודל חיבור בKVA (0x0)	
76.23 ₪	סה"כ לתשלום	לא כולל מע"מ

התפלגות חיוב בש"ח לפי תעו"ז

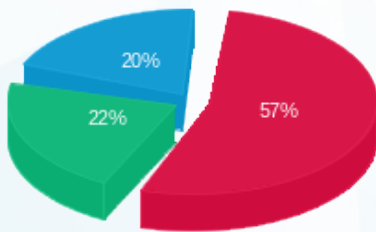

פסגה (43.46 ₪) 57%
 גבע (17.15 ₪) 22%
 שפל (15.61 ₪) 20%

הסטוריית צריכה בקוט"ש

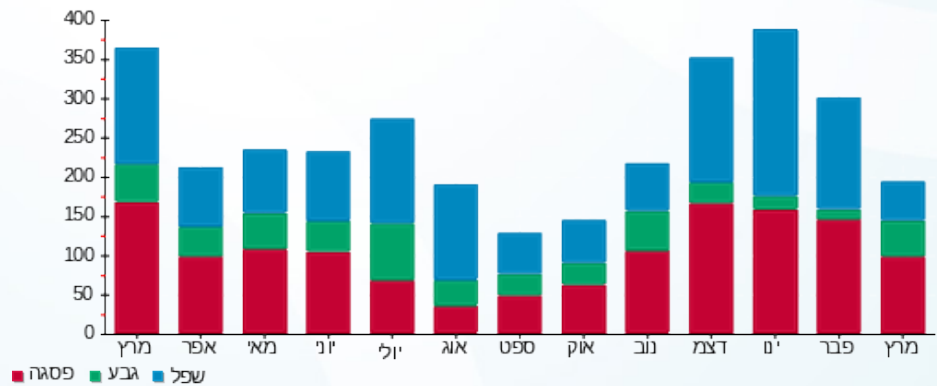



01/04/20 תאריך הפקה:
 31/03/20 תאריך קריאה נוכחית:
 01/03/20 תאריך קריאה קודמת:

שם דייר: בנין 103 - דירה 106
 שם אתר: מעונות בר אילן

לקוח/ה נכבד/ה, אנו מתכבדים להגיש את חישוב צריכת החשמל לתקופה 01/03/20 - 31/03/20:

בנין 103 - דירה 106 - 6 - 16226491(0x0)

סוג תעריף	סוג צריכה	קריאה קודמת	קריאה נוכחית	סה"כ צריכה בקוט"ש	מחיר לקוט"ש בא"ג	סה"כ לתשלום
פרטי חשבון עבור תאריכים:						
777	פסגה	01/03/20	31/03/20	72.60	45.44	32.99 ₪
778	גבע	1,090.00	1,115.70	25.70	37.65	9.68 ₪
779	שפל	3,139.75	3,174.55	34.80	31.07	10.81 ₪

סה"כ לדייר:

פסגה	גבע	שפל	סה"כ	שיא ביקוש
72.60	25.70	34.80	133.10	6.24
₪ 32.99	₪ 9.68	₪ 10.81	₪ 53.48	

סה"כ צריכה
 סה"כ לתשלום

₪ 0.00	תשלום קבוע	
₪ 0.00	תשלום עבור גודל חיבור בKVA (0x0)	
₪ 53.48	סה"כ לתשלום	לא כולל מע"מ

התפלגות חיוב בש"ח לפי תעו"ז

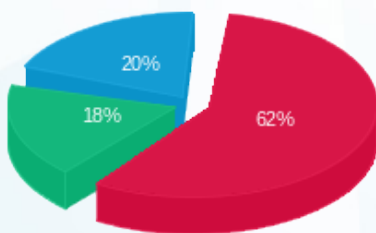

פסגה (₪ 32.99) ■
 גבע (₪ 9.68) ■
 שפל (₪ 10.81) ■

הסטוריית צריכה בקוט"ש

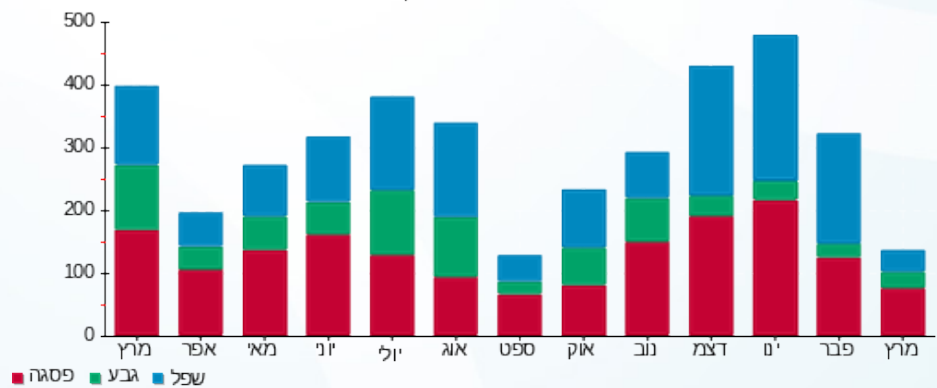



01/04/20 תאריך הפקה:
 31/03/20 תאריך קריאה נוכחית:
 01/03/20 תאריך קריאה קודמת:

שם דייר: בנין 103 - דירה 107
 שם אתר: מעונות בר אילן

לקוח/ה נכבד/ה, אנו מתכבדים להגיש את חישוב צריכת החשמל לתקופה 01/03/20 - 31/03/20:

בנין 103 - דירה 107 - 7 - 16226491(0x0)

סוג תעריף	סוג צריכה	קריאה קודמת	קריאה נוכחית	סה"כ צריכה בקוט"ש	מחיר לקוט"ש בא"ג	סה"כ לתשלום
פרטי חשבון עבור תאריכים:						
777	פסגה	01/03/20	31/03/20	60.20	45.44	27.35 ₪
778	גבע	430.30	458.10	27.80	37.65	10.47 ₪
779	שפל	1,296.85	1,356.45	59.60	31.07	18.52 ₪

סה"כ לדייר:

פסגה	גבע	שפל	סה"כ	שיא ביקוש
60.20	27.80	59.60	147.60	4.76
27.35 ₪	10.47 ₪	18.52 ₪	56.34 ₪	

סה"כ צריכה
 סה"כ לתשלום

0.00 ₪	תשלום קבוע	
0.00 ₪	תשלום עבור גודל חיבור בKVA (0x0)	
56.34 ₪	סה"כ לתשלום	לא כולל מע"מ

התפלגות חיוב בש"ח לפי תע"ז

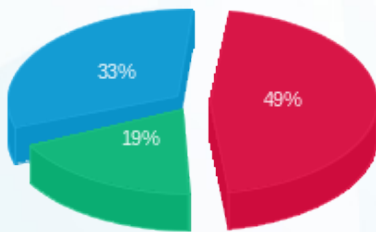

פסגה (27.35 ₪)
 גבע (10.47 ₪)
 שפל (18.52 ₪)

הסטוריית צריכה בקוט"ש

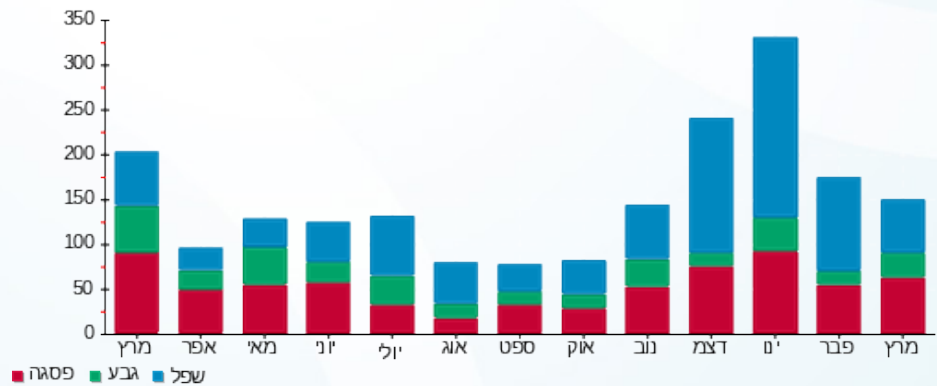

01/04/20 תאריך הפקה:
 31/03/20 תאריך קריאה נוכחית:
 01/03/20 תאריך קריאה קודמת:

שם דייר: בנין 103 - דירה 108
 שם אתר: מעונות בר אילן

לקוח/ה נכבד/ה, אנו מתכבדים להגיש את חישוב צריכת החשמל לתקופה 01/03/20 - 31/03/20:

בנין 103 - דירה 108 - 8 - 16226491(0x0)

סוג תעריף	סוג צריכה	קריאה קודמת	קריאה נוכחית	סה"כ צריכה בקוט"ש	מחיר לקוט"ש בא"ג	סה"כ לתשלום
פרטי חשבון עבור תאריכים:						
777	פסגה	01/03/20	31/03/20	72.40	45.44	32.90 ₪
778	גבע	291.05	302.10	11.05	37.65	4.16 ₪
779	שפל	1,099.00	1,136.10	37.10	31.07	11.53 ₪

סה"כ לדייר:

פסגה	גבע	שפל	סה"כ	שיא ביקוש
72.40	11.05	37.10	120.55	4.27
₪ 32.90	₪ 4.16	₪ 11.53	₪ 48.59	

סה"כ צריכה
 סה"כ לתשלום

₪ 0.00	תשלום קבוע	
₪ 0.00	תשלום עבור גודל חיבור בKVA (0x0)	
₪ 48.59	סה"כ לתשלום	לא כולל מע"מ

התפלגות חיוב בש"ח לפי תע"ז

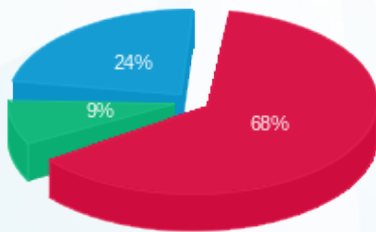

■ פסגה (₪ 32.90)
 ■ גבע (₪ 4.16)
 ■ שפל (₪ 11.53)

הסטוריית צריכה בקוט"ש

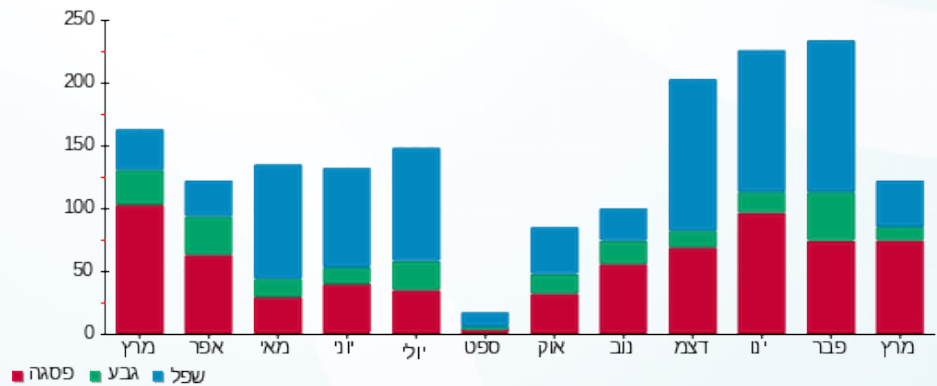

01/04/20 תאריך הפקה:
 31/03/20 תאריך קריאה נוכחית:
 01/03/20 תאריך קריאה קודמת:

שם דייר: בנין 103 - דירה 109
 שם אתר: מעונות בר אילן

לקוח/ה נכבד/ה, אנו מתכבדים להגיש את חישוב צריכת החשמל לתקופה 01/03/20 - 31/03/20:

בנין 103 - דירה 109 - 9 - 16226491(0x0)

סוג תעריף	סוג צריכה	קריאה קודמת	קריאה נוכחית	סה"כ צריכה בקוט"ש	מחיר לקוט"ש בא"ג	סה"כ לתשלום
פרטי חשבון עבור תאריכים:						
777	פסגה	01/03/20	31/03/20	14.80	45.44	6.73 ₪
778	גבע	437.10	442.00	4.90	37.65	1.84 ₪
779	שפל	1,491.95	1,504.45	12.50	31.07	3.88 ₪

סה"כ לדייר:

פסגה	גבע	שפל	סה"כ	שיא ביקוש
14.80	4.90	12.50	32.20	1.00
₪ 6.73	₪ 1.84	₪ 3.88	₪ 12.45	

סה"כ צריכה
 סה"כ לתשלום

₪ 0.00	תשלום קבוע	
₪ 0.00	תשלום עבור גודל חיבור בKVA (0x0)	
₪ 12.45	סה"כ לתשלום	לא כולל מע"מ

התפלגות חיוב בש"ח לפי תע"ז

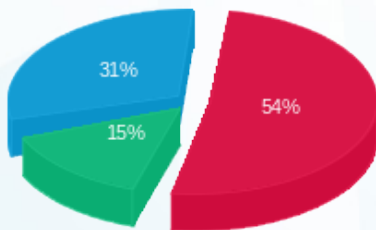

פסגה (₪ 6.73)
 גבע (₪ 1.84)
 שפל (₪ 3.88)

הסטוריית צריכה בקוט"ש

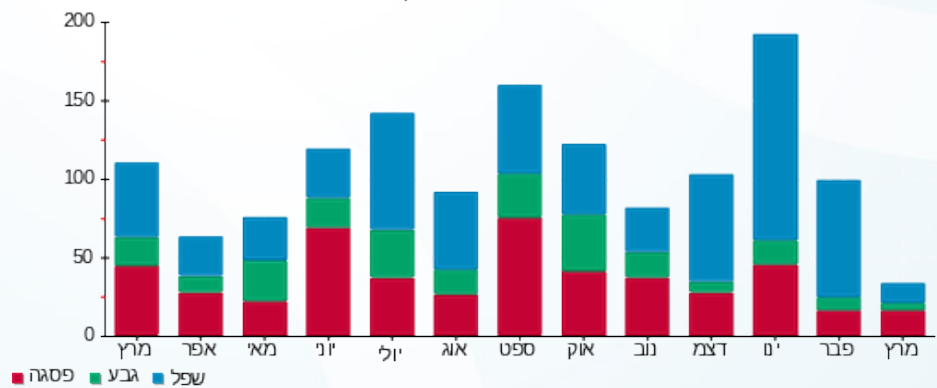



01/04/20 תאריך הפקה:
 31/03/20 תאריך קריאה נוכחית:
 01/03/20 תאריך קריאה קודמת:

שם דייר: בנין 103 - דירה 110
 שם אתר: מעונות בר אילן

לקוח/ה נכבד/ה, אנו מתכבדים להגיש את חישוב צריכת החשמל לתקופה 01/03/20 - 31/03/20:

בנין 103 - דירה 110 - 10 - 16226491(0x0)

סוג תעריף	סוג צריכה	קריאה קודמת	קריאה נוכחית	סה"כ צריכה בקוט"ש	מחיר לקוט"ש בא"ג	סה"כ לתשלום
פרטי חשבון עבור תאריכים:						
777	פסגה	01/03/20	31/03/20	137.65	45.44	62.55 ₪
778	גבע	1,059.45	1,126.30	66.85	37.65	25.17 ₪
779	שפל	3,672.85	3,825.30	152.45	31.07	47.37 ₪

סה"כ לדייר:

פסגה	גבע	שפל	סה"כ	שיא ביקוש
137.65	66.85	152.45	356.95	6.44
₪ 62.55	₪ 25.17	₪ 47.37	₪ 135.08	

סה"כ צריכה
 סה"כ לתשלום

₪ 0.00	תשלום קבוע	
₪ 0.00	תשלום עבור גודל חיבור בKVA (0x0)	
₪ 135.08	סה"כ לתשלום	לא כולל מע"מ

התפלגות חיוב בש"ח לפי תעו"ז

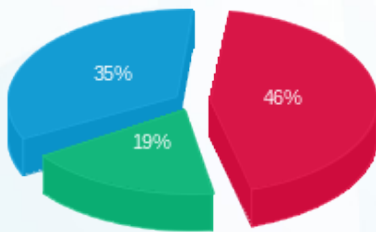

פסגה (₪ 62.55)
 גבע (₪ 25.17)
 שפל (₪ 47.37)

הסטוריית צריכה בקוט"ש

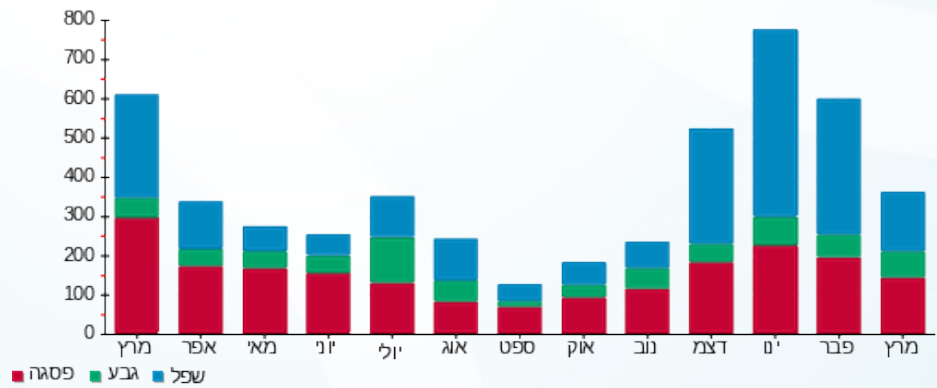



01/04/20 תאריך הפקה:
 31/03/20 תאריך קריאה נוכחית:
 01/03/20 תאריך קריאה קודמת:

שם דייר: בניין 103 - דירה 111
 שם אתר: מעונות בר אילן

לקוח/ה נכבד/ה, אנו מתכבדים להגיש את חישוב צריכת החשמל לתקופה **01/03/20 - 31/03/20**:

בניין 103 - דירה 111 - 11 - 16226491(0x0)

סוג תעריף	סוג צריכה	קריאה קודמת	קריאה נוכחית	סה"כ צריכה בקוט"ש	מחיר לקוט"ש בא"ג	סה"כ לתשלום
פרטי חשבון עבור תאריכים:						
777	פסגה	01/03/20	31/03/20	62.45	45.44	28.38 ₪
778	גבע	930.50	977.00	46.50	37.65	17.51 ₪
779	שפל	2,968.60	3,019.20	50.60	31.07	15.72 ₪

סה"כ לדייר:

פסגה	גבע	שפל	סה"כ	שיא ביקוש
62.45	46.50	50.60	159.55	5.79
28.38 ₪	17.51 ₪	15.72 ₪	61.61 ₪	

סה"כ צריכה
 סה"כ לתשלום

0.00 ₪	תשלום קבוע	
0.00 ₪	תשלום עבור גודל חיבור בKVA (0x0)	
61.61 ₪	סה"כ לתשלום	לא כולל מע"מ

התפלגות חיוב בש"ח לפי תע"ז

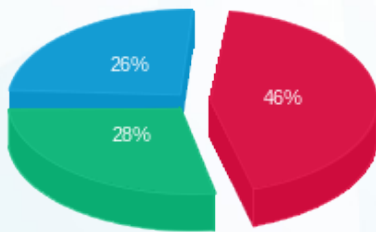

■ פסגה (28.38 ₪)
 ■ גבע (17.51 ₪)
 ■ שפל (15.72 ₪)

הסטוריית צריכה בקוט"ש

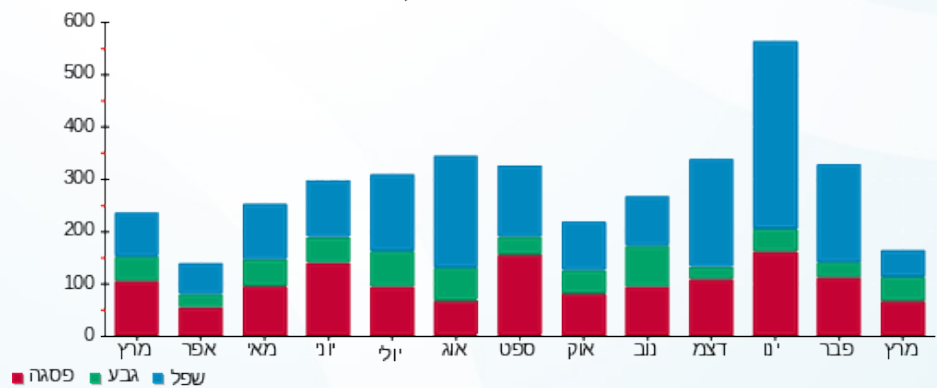



01/04/20 תאריך הפקה:
 31/03/20 תאריך קריאה נוכחית:
 01/03/20 תאריך קריאה קודמת:

שם דייר: בניין 103 - דירה 112
 שם אתר: מעונות בר אילן

לקוח/ה נכבד/ה, אנו מתכבדים להגיש את חישוב צריכת החשמל לתקופה 01/03/20 - 31/03/20:

בניין 103 - דירה 112 - 12 - 16226491(0x0)

סוג תעריף	סוג צריכה	קריאה קודמת	קריאה נוכחית	סה"כ צריכה בקוט"ש	מחיר לקוט"ש בא"ג	סה"כ לתשלום
פרטי חשבון עבור תאריכים:						
777	פסגה	01/03/20	31/03/20	29.00	45.44	13.18 ₪
778	גבע	730.10	739.85	9.75	37.65	3.67 ₪
779	שפל	1,591.45	1,601.75	10.30	31.07	3.20 ₪

סה"כ לדייר:

פסגה	גבע	שפל	סה"כ	שיא ביקוש
29.00	9.75	10.30	49.05	4.22
13.18 ₪	3.67 ₪	3.20 ₪	20.05 ₪	

סה"כ צריכה
 סה"כ לתשלום

0.00 ₪	תשלום קבוע	
0.00 ₪	תשלום עבור גודל חיבור בKVA (0x0)	
20.05 ₪	סה"כ לתשלום	לא כולל מע"מ

התפלגות חיוב בש"ח לפי תעו"ז

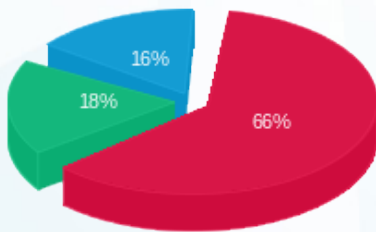

■ פסגה (13.18 ₪)
 ■ גבע (3.67 ₪)
 ■ שפל (3.20 ₪)

הסטוריית צריכה בקוט"ש

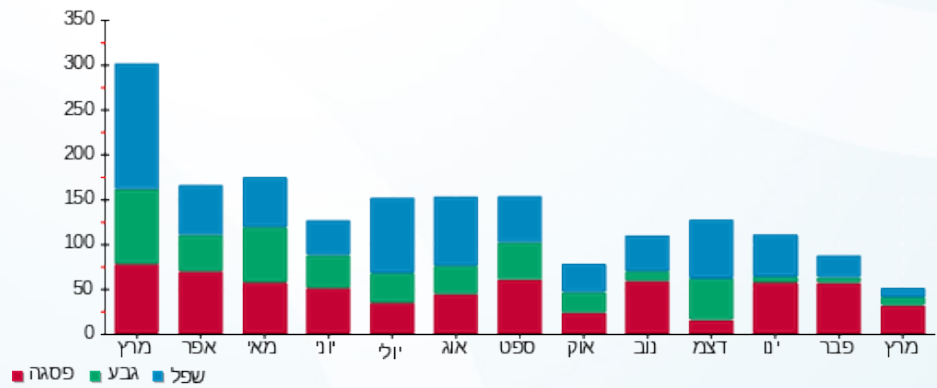



01/04/20 תאריך הפקה:
 31/03/20 תאריך קריאה נוכחית:
 01/03/20 תאריך קריאה קודמת:

שם דייר: בנין 103 - דירה 113
 שם אתר: מעונות בר אילן

לקוח/ה נכבד/ה, אנו מתכבדים להגיש את חישוב צריכת החשמל לתקופה 01/03/20 - 31/03/20:

בנין 103 - דירה 113 - 13 - 16226491(0x0)

סוג תעריף	סוג צריכה	קריאה קודמת	קריאה נוכחית	סה"כ צריכה בקוט"ש	מחיר לקוט"ש בא"ג	סה"כ לתשלום
פרטי חשבון עבור תאריכים:						
777	פסגה	01/03/20	31/03/20	123.45	45.44	56.10 ₪
778	גבע	1,249.15	1,319.40	70.25	37.65	26.45 ₪
779	שפל	2,939.55	3,011.60	72.05	31.07	22.39 ₪

סה"כ לדייר:

פסגה	גבע	שפל	סה"כ	שיא ביקוש
123.45	70.25	72.05	265.75	4.90
₪ 56.10	₪ 26.45	₪ 22.39	₪ 104.93	

סה"כ צריכה
 סה"כ לתשלום

₪ 0.00	תשלום קבוע	
₪ 0.00	תשלום עבור גודל חיבור בKVA (0x0)	
₪ 104.93	סה"כ לתשלום	לא כולל מע"מ

התפלגות חיוב בש"ח לפי תע"ז

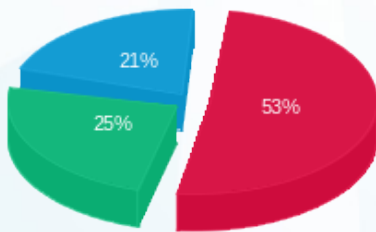

פסגה (₪ 56.10)
 גבע (₪ 26.45)
 שפל (₪ 22.39)

הסטוריית צריכה בקוט"ש

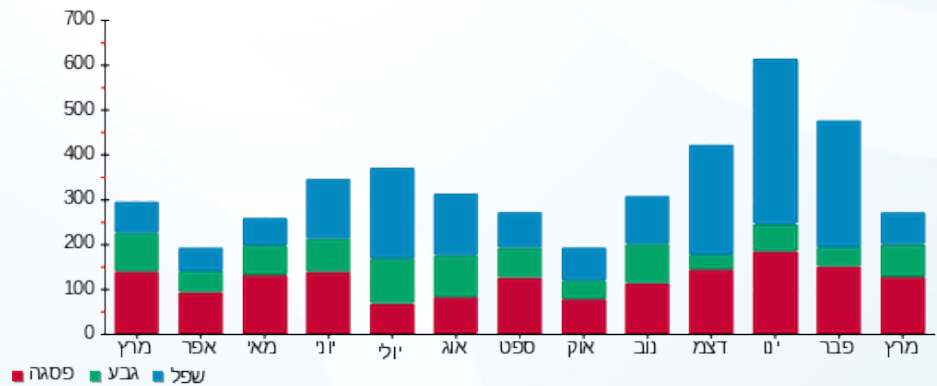



01/04/20 תאריך הפקה:
 31/03/20 תאריך קריאה נוכחית:
 01/03/20 תאריך קריאה קודמת:

שם דייר: בניין 103 - דירה 114
 שם אתר: מעונות בר אילן

לקוח/ה נכבד/ה, אנו מתכבדים להגיש את חישוב צריכת החשמל לתקופה 01/03/20 - 31/03/20:

בניין 103 - דירה 114 - 14 - 16226491(0x0)

סוג תעריף	סוג צריכה	קריאה קודמת	קריאה נוכחית	סה"כ צריכה בקוט"ש	מחיר לקוט"ש בא"ג	סה"כ לתשלום
פרטי חשבון עבור תאריכים:						
777	פסגה	01/03/20	31/03/20	36.35	45.44	16.52 ₪
778	גבע	825.45	837.00	11.55	37.65	4.35 ₪
779	שפל	2,654.65	2,704.35	49.70	31.07	15.44 ₪

סה"כ לדייר:

פסגה	גבע	שפל	סה"כ	שיא ביקוש
36.35	11.55	49.70	97.60	3.38
16.52 ₪	4.35 ₪	15.44 ₪	36.31 ₪	

סה"כ צריכה
 סה"כ לתשלום

0.00 ₪	תשלום קבוע	
0.00 ₪	תשלום עבור גודל חיבור בKVA (0x0)	
36.31 ₪	סה"כ לתשלום	לא כולל מע"מ

התפלגות חיוב בש"ח לפי תעו"ז

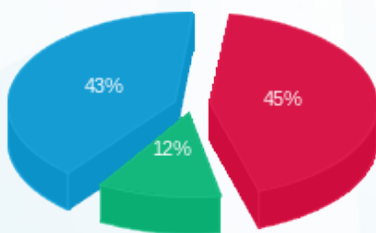

■ פסגה (16.52 ₪)
 ■ גבע (4.35 ₪)
 ■ שפל (15.44 ₪)

הסטוריית צריכה בקוט"ש

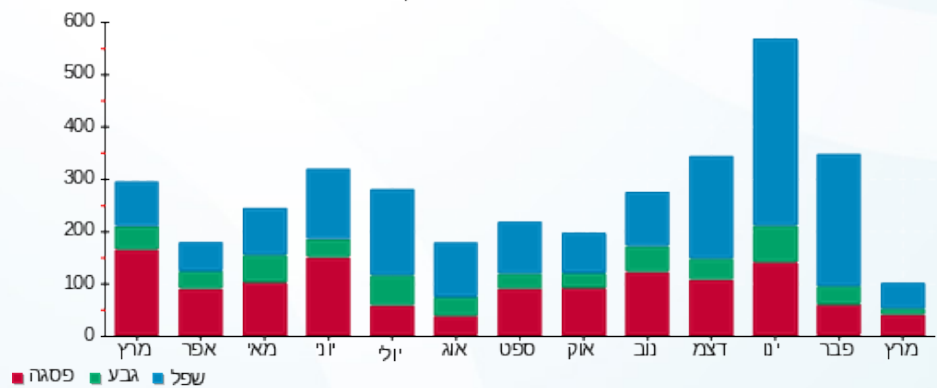

■ פסגה ■ גבע ■ שפל



01/04/20 תאריך הפקה:
 31/03/20 תאריך קריאה נוכחית:
 01/03/20 תאריך קריאה קודמת:

שם דייר: בנין 103 - דירה 115
 שם אתר: מעונות בר אילן

לקוח/ה נכבד/ה, אנו מתכבדים להגיש את חישוב צריכת החשמל לתקופה 01/03/20 - 31/03/20:

בנין 103 - דירה 115 - 15 - 16226491(0x0)

סוג תעריף	סוג צריכה	קריאה קודמת	קריאה נוכחית	סה"כ צריכה בקוט"ש	מחיר לקוט"ש בא"ג	סה"כ לתשלום
פרטי חשבון עבור תאריכים:						
777	פסגה	01/03/20	31/03/20	109.90	45.44	49.94 ₪
778	גבע	623.70	642.90	19.20	37.65	7.23 ₪
779	שפל	1,760.20	1,834.50	74.30	31.07	23.09 ₪

סה"כ לדייר:

פסגה	גבע	שפל	סה"כ	שיא ביקוש
109.90	19.20	74.30	203.40	
49.94 ₪	7.23 ₪	23.09 ₪	80.25 ₪	

סה"כ צריכה
 סה"כ לתשלום

0.00 ₪	תשלום קבוע	
0.00 ₪	תשלום עבור גודל חיבור בKVA (0x0)	
80.25 ₪	סה"כ לתשלום	לא כולל מע"מ

התפלגות חיוב בש"ח לפי תעו"ז

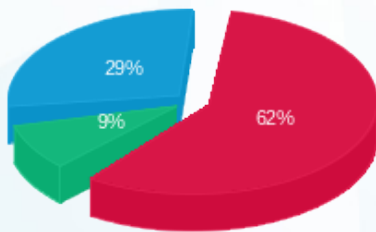

פסגה (49.94 ₪) 62%
 גבע (7.23 ₪) 9%
 שפל (23.09 ₪) 29%

הסטוריית צריכה בקוט"ש

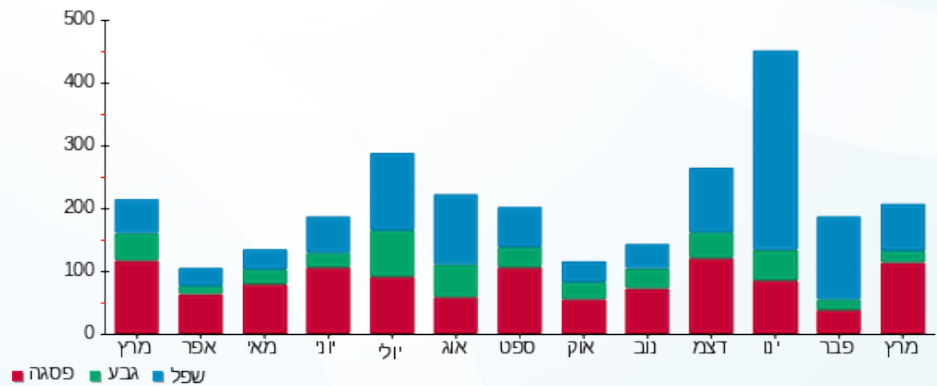



01/04/20 תאריך הפקה:
 31/03/20 תאריך קריאה נוכחית:
 01/03/20 תאריך קריאה קודמת:

שם דייר: בנין 103 - דירה 201
 שם אתר: מעונות בר אילן

לקוח/ה נכבד/ה, אנו מתכבדים להגיש את חישוב צריכת החשמל לתקופה 01/03/20 - 31/03/20:

בנין 103 - דירה 201 - 1 - 16226519(0x0)

סוג תעריף	סוג צריכה	קריאה קודמת	קריאה נוכחית	סה"כ צריכה בקוט"ש	מחיר לקוט"ש בא"ג	סה"כ לתשלום
פרטי חשבון עבור תאריכים:						
777	פסגה	01/03/20	31/03/20	146.00	45.44	66.34 ₪
778	גבע	704.00	771.75	67.75	37.65	25.51 ₪
779	שפל	1,814.20	1,874.00	59.80	31.07	18.58 ₪

סה"כ לדייר:

פסגה	גבע	שפל	סה"כ	שיא ביקוש
146.00	67.75	59.80	273.55	5.16
₪ 66.34	₪ 25.51	₪ 18.58	₪ 110.43	

סה"כ צריכה
 סה"כ לתשלום

₪ 0.00	תשלום קבוע	
₪ 0.00	תשלום עבור גודל חיבור בKVA (0x0)	
₪ 110.43	סה"כ לתשלום	לא כולל מע"מ

התפלגות חיוב בש"ח לפי תעו"ז

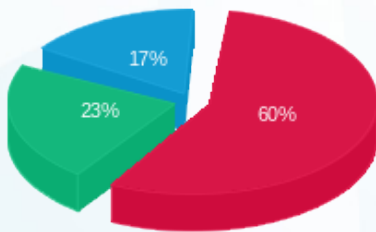

פסגה (₪ 66.34)
 גבע (₪ 25.51)
 שפל (₪ 18.58)

הסטוריית צריכה בקוט"ש

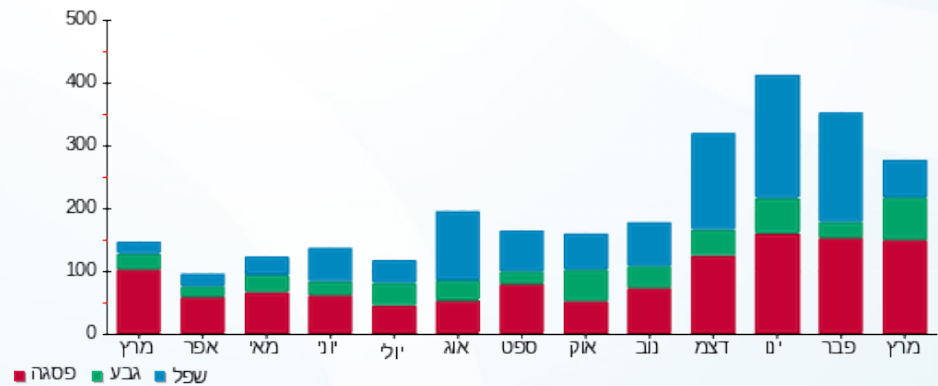

01/04/20 תאריך הפקה:
 31/03/20 תאריך קריאה נוכחית:
 01/03/20 תאריך קריאה קודמת:

שם דייר: בניין 103 - דירה 202
 שם אתר: מעונות בר אילן

לקוח/ה נכבד/ה, אנו מתכבדים להגיש את חישוב צריכת החשמל לתקופה 01/03/20 - 31/03/20:

בניין 103 - דירה 202 - 2 - 16226519(0x0)

סוג תעריף	סוג צריכה	קריאה קודמת	קריאה נוכחית	סה"כ צריכה בקוט"ש	מחיר לקוט"ש בא"ג	סה"כ לתשלום
פרטי חשבון עבור תאריכים:						
777	פסגה	01/03/20	31/03/20	212.60	45.44	96.61 ₪
778	גבע	1,035.05	1,141.50	106.45	37.65	40.08 ₪
779	שפל	3,238.65	3,490.40	251.75	31.07	78.22 ₪

סה"כ לדייר:

פסגה	גבע	שפל	סה"כ	שיא ביקוש
212.60	106.45	251.75	570.80	5.37
₪ 96.61	₪ 40.08	₪ 78.22	₪ 214.90	

סה"כ צריכה
 סה"כ לתשלום

₪ 0.00	תשלום קבוע	
₪ 0.00	תשלום עבור גודל חיבור בKVA (0x0)	
₪ 214.90	סה"כ לתשלום	לא כולל מע"מ

התפלגות חיוב בש"ח לפי תע"ז

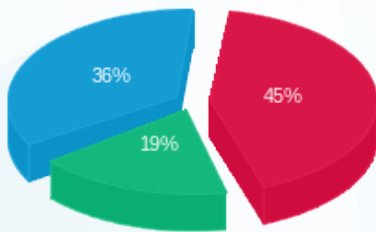

פסגה (₪ 96.61) ■
 גבע (₪ 40.08) ■
 שפל (₪ 78.22) ■

הסטוריית צריכה בקוט"ש

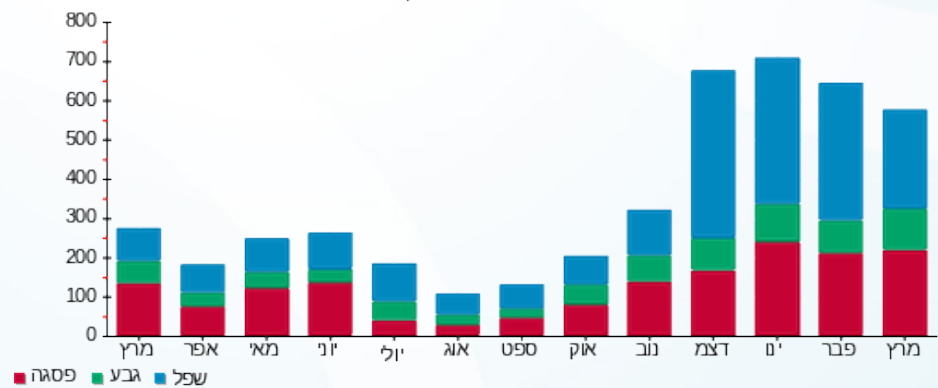



01/04/20 תאריך הפקה:
 31/03/20 תאריך קריאה נוכחית:
 01/03/20 תאריך קריאה קודמת:

שם דייר: בניין 103 - דירה 203
 שם אתר: מעונות בר אילן

לקוח/ה נכבד/ה, אנו מתכבדים להגיש את חישוב צריכת החשמל לתקופה **01/03/20 - 31/03/20**:

בניין 103 - דירה 203 - 3 - 16226519(0x0)

סוג תעריף	סוג צריכה	קריאה קודמת	קריאה נוכחית	סה"כ צריכה בקוט"ש	מחיר לקוט"ש בא"ג	סה"כ לתשלום
פרטי חשבון עבור תאריכים:						
777	פסגה	01/03/20	31/03/20	99.70	45.44	45.30 ₪
778	גבע	1,236.75	1,290.10	53.35	37.65	20.09 ₪
779	שפל	3,725.85	3,869.45	143.60	31.07	44.62 ₪

סה"כ לדייר:

פסגה	גבע	שפל	סה"כ	שיא ביקוש
99.70	53.35	143.60	296.65	4.85
₪ 45.30	₪ 20.09	₪ 44.62	₪ 110.01	

סה"כ צריכה
 סה"כ לתשלום

₪ 0.00	תשלום קבוע	
₪ 0.00	תשלום עבור גודל חיבור בKVA (0x0)	
₪ 110.01	סה"כ לתשלום	לא כולל מע"מ

התפלגות חיוב בש"ח לפי תע"ז

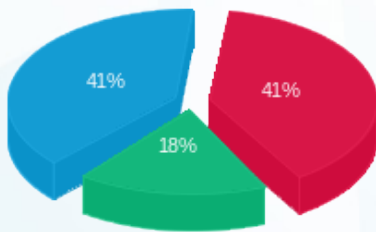

פסגה (₪ 45.30)
 גבע (₪ 20.09)
 שפל (₪ 44.62)

הסטוריית צריכה בקוט"ש

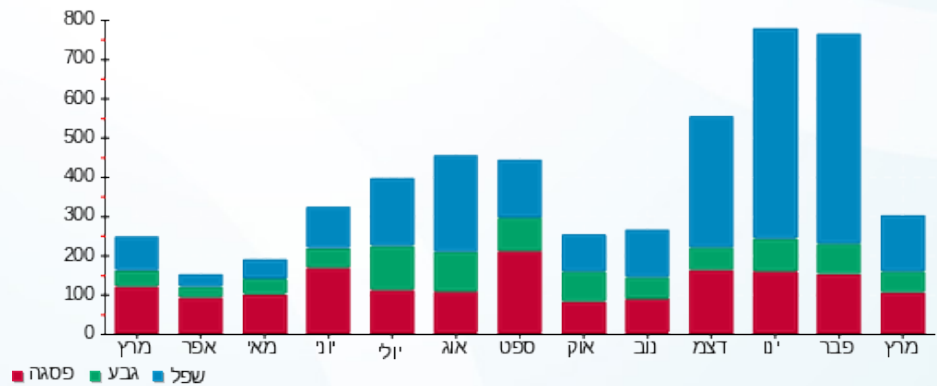



01/04/20 תאריך הפקדה:
 31/03/20 תאריך קריאה נוכחית:
 01/03/20 תאריך קריאה קודמת:

שם דייר: בנין 103 - דירה 204
 שם אתר: מעונות בר אילן

לקוח/ה נכבד/ה, אנו מתכבדים להגיש את חישוב צריכת החשמל לתקופה **01/03/20 - 31/03/20**:

בנין 103 - דירה 204 - 4 - 16226519(0x0)

סוג תעריף	סוג צריכה	קריאה קודמת	קריאה נוכחית	סה"כ צריכה בקוט"ש	מחיר לקוט"ש בא"ג	סה"כ לתשלום
פרטי חשבון עבור תאריכים:						
777	פסגה	01/03/20	31/03/20	149.00	45.44	149.00
778	גבע	603.55	640.05	36.50	37.65	13.74
779	שפל	1,485.60	1,554.90	69.30	31.07	21.53

סה"כ לדייר:

פסגה	גבע	שפל	סה"כ	שיא ביקוש
149.00	36.50	69.30	254.80	4.10
149.00	13.74	21.53	102.98	

סה"כ צריכה
 סה"כ לתשלום

0.00	תשלום קבוע	0.00
0.00	תשלום עבור גודל חיבור בKVA (0x0)	
102.98	סה"כ לתשלום	לא כולל מע"מ

התפלגות חיוב בש"ח לפי תעו"ז

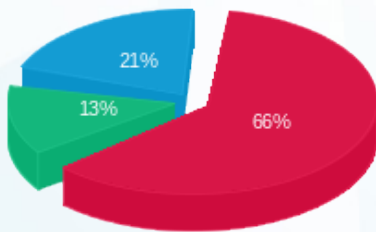

פסגה (67.71 ₪)
 גבע (13.74 ₪)
 שפל (21.53 ₪)

הסטוריית צריכה בקוט"ש

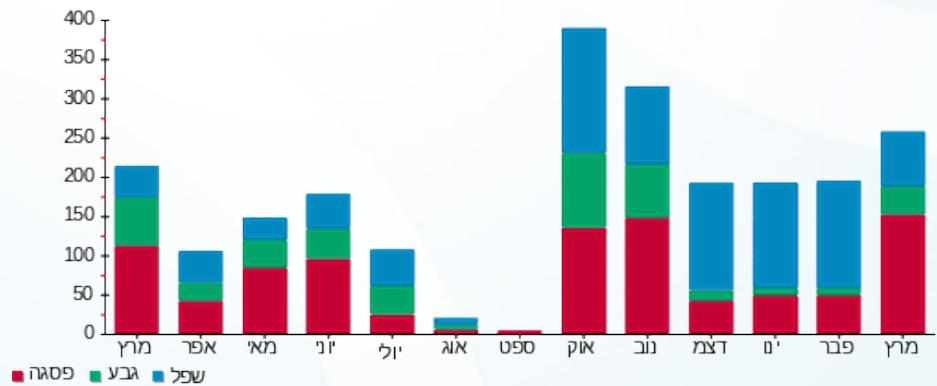



01/04/20 תאריך הפקה:
 31/03/20 תאריך קריאה נוכחית:
 01/03/20 תאריך קריאה קודמת:

שם דייר: בניין 103 - דירה 205
 שם אתר: מעונות בר אילן

לקוח/ה נכבד/ה, אנו מתכבדים להגיש את חישוב צריכת החשמל לתקופה 01/03/20 - 31/03/20:

בניין 103 - דירה 205 - 5 - 16226519(0x0)

סוג תעריף	סוג צריכה	קריאה קודמת	קריאה נוכחית	סה"כ צריכה בקוט"ש	מחיר לקוט"ש בא"ג	סה"כ לתשלום
פרטי חשבון עבור תאריכים:						
777	פסגה	01/03/20	31/03/20	213.65	45.44	97.08 ₪
778	גבע	1,205.60	1,317.05	111.45	37.65	41.96 ₪
779	שפל	3,347.30	3,449.95	102.65	31.07	31.89 ₪

סה"כ לדייר:

פסגה	גבע	שפל	סה"כ	שיא ביקוש
213.65	111.45	102.65	427.75	5.82
₪ 97.08	₪ 41.96	₪ 31.89	₪ 170.94	

סה"כ צריכה
 סה"כ לתשלום

₪ 0.00	תשלום קבוע	
₪ 0.00	תשלום עבור גודל חיבור בKVA (0x0)	
₪ 170.94	סה"כ לתשלום	לא כולל מע"מ

התפלגות חיוב בש"ח לפי תעו"ז

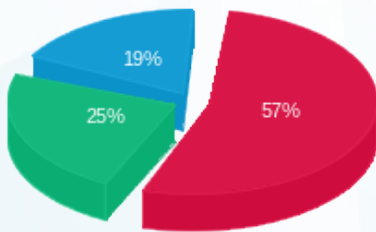

פסגה (₪ 97.08)
 גבע (₪ 41.96)
 שפל (₪ 31.89)

הסטוריית צריכה בקוט"ש

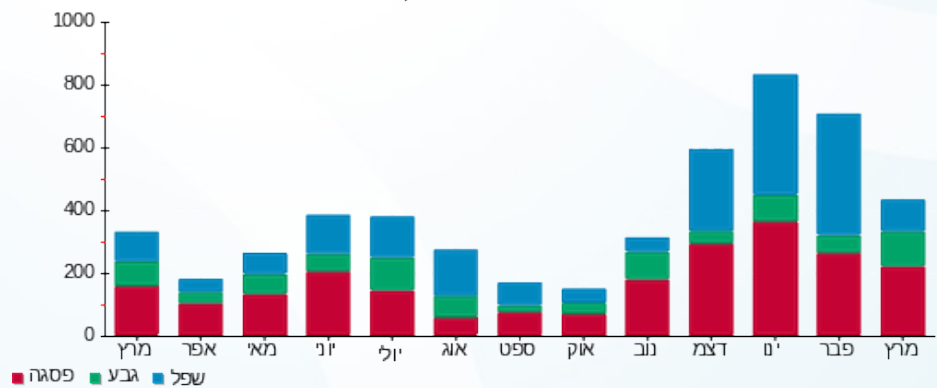



01/04/20 תאריך הפקה:
 31/03/20 תאריך קריאה נוכחית:
 01/03/20 תאריך קריאה קודמת:

שם דייר: בניין 103 - דירה 206
 שם אתר: מעונות בר אילן

לקוח/ה נכבד/ה, אנו מתכבדים להגיש את חישוב צריכת החשמל לתקופה **01/03/20 - 31/03/20**:

בניין 103 - דירה 206 - 6 - 16226519(0x0)

סוג תעריף	סוג צריכה	קריאה קודמת	קריאה נוכחית	סה"כ צריכה בקוט"ש	מחיר לקוט"ש בא"ג	סה"כ לתשלום
פרטי חשבון עבור תאריכים:						
777	פסגה	01/03/20	31/03/20	53.35	45.44	2,385.50
778	גבע	1,182.10	1,225.10	43.00	37.65	2,332.15
779	שפל	3,660.85	3,745.45	84.60	31.07	2,325.10

סה"כ לדייר:

פסגה	גבע	שפל	סה"כ	שיא ביקוש
53.35	43.00	84.60	180.95	4.50
24.24 ₪	16.19 ₪	26.29 ₪	66.72 ₪	

סה"כ צריכה
 סה"כ לתשלום

0.00 ₪	תשלום קבוע	
0.00 ₪	תשלום עבור גודל חיבור בKVA (0x0)	
66.72 ₪	סה"כ לתשלום	לא כולל מע"מ

התפלגות חיוב בש"ח לפי תע"ז

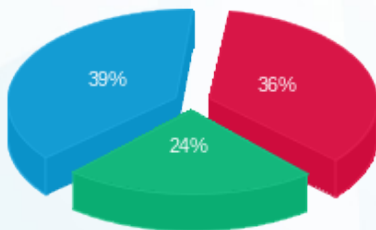

פסגה (24.24 ₪)
 גבע (16.19 ₪)
 שפל (26.29 ₪)

הסטוריית צריכה בקוט"ש

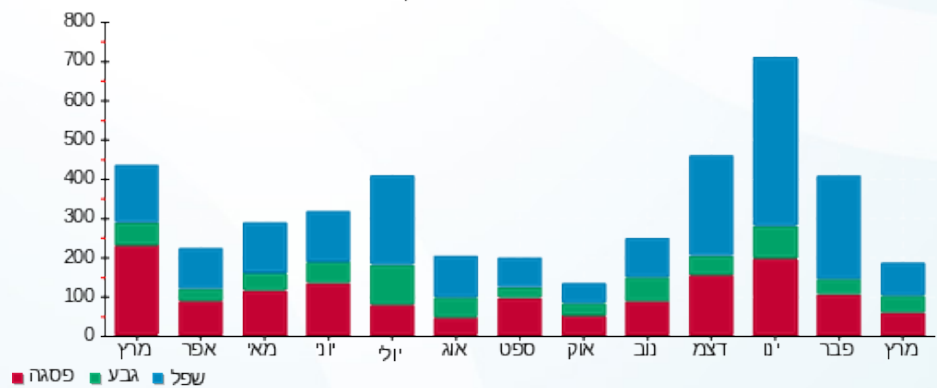



01/04/20 תאריך הפקה:
 31/03/20 תאריך קריאה נוכחית:
 01/03/20 תאריך קריאה קודמת:

שם דייר: בנין 103 - דירה 207
 שם אתר: מעונות בר אילן

לקוח/ה נכבד/ה, אנו מתכבדים להגיש את חישוב צריכת החשמל לתקופה 01/03/20 - 31/03/20:

בנין 103 - דירה 207 - 7 - 16226519(0x0)

סוג תעריף	סוג צריכה	קריאה קודמת	קריאה נוכחית	סה"כ צריכה בקוט"ש	מחיר לקוט"ש בא"ג	סה"כ לתשלום
פרטי חשבון עבור תאריכים:						
777	פסגה	01/03/20	31/03/20	14.90	45.44	6.77 ₪
778	גבע	593.30	598.45	5.15	37.65	1.94 ₪
779	שפל	1,359.35	1,375.85	16.50	31.07	5.13 ₪

סה"כ לדייר:

פסגה	גבע	שפל	סה"כ	שיא ביקוש
14.90	5.15	16.50	36.55	2.73
₪ 6.77	₪ 1.94	₪ 5.13	₪ 13.84	

סה"כ צריכה
 סה"כ לתשלום

₪ 0.00	תשלום קבוע	
₪ 0.00	תשלום עבור גודל חיבור בKVA (0x0)	
₪ 13.84	סה"כ לתשלום	לא כולל מע"מ

התפלגות חיוב בש"ח לפי תעו"ז

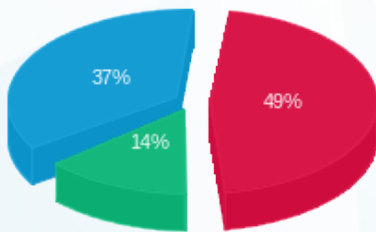

פסגה (₪ 6.77)
 גבע (₪ 1.94)
 שפל (₪ 5.13)

הסטוריית צריכה בקוט"ש

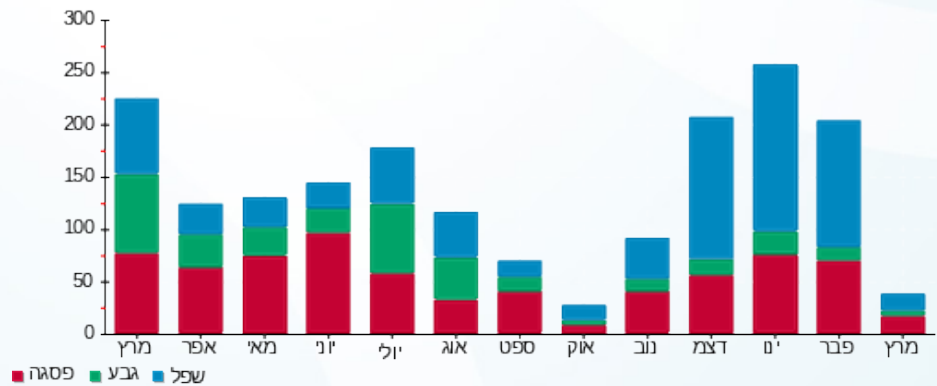



01/04/20 תאריך הפקה:
 31/03/20 תאריך קריאה נוכחית:
 01/03/20 תאריך קריאה קודמת:

שם דייר: בנין 103 - דירה 208
 שם אתר: מעונות בר אילן

לקוח/ה נכבד/ה, אנו מתכבדים להגיש את חישוב צריכת החשמל לתקופה 01/03/20 - 31/03/20:

בנין 103 - דירה 208 - 8 - 16226519(0x0)

סוג תעריף	סוג צריכה	קריאה קודמת	קריאה נוכחית	סה"כ צריכה בקוט"ש	מחיר לקוט"ש בא"ג	סה"כ לתשלום
פרטי חשבון עבור תאריכים:						
777	פסגה	01/03/20	31/03/20	90.20	45.44	40.99 ₪
778	גבע	471.50	514.10	42.60	37.65	16.04 ₪
779	שפל	1,261.55	1,354.50	92.95	31.07	28.88 ₪

סה"כ לדייר:

פסגה	גבע	שפל	סה"כ	שיא ביקוש
90.20	42.60	92.95	225.75	4.48
₪ 40.99	₪ 16.04	₪ 28.88	₪ 85.91	

סה"כ צריכה
 סה"כ לתשלום

₪ 0.00	תשלום קבוע	
₪ 0.00	תשלום עבור גודל חיבור בKVA (0x0)	
₪ 85.91	סה"כ לתשלום	לא כולל מע"מ

התפלגות חיוב בש"ח לפי תעו"ז

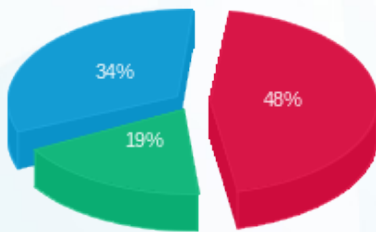

פסגה (₪ 40.99)
 גבע (₪ 16.04)
 שפל (₪ 28.88)

הסטוריית צריכה בקוט"ש

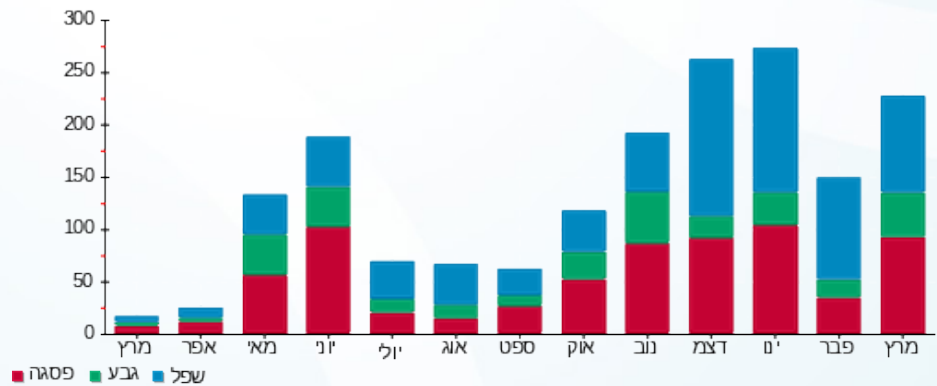



01/04/20 תאריך הפקה:
 31/03/20 תאריך קריאה נוכחית:
 01/03/20 תאריך קריאה קודמת:

שם דייר: בניין 103 - דירה 209
 שם אתר: מעונות בר אילן

לקוח/ה נכבד/ה, אנו מתכבדים להגיש את חישוב צריכת החשמל לתקופה **01/03/20 - 31/03/20**:

בניין 103 - דירה 209 - 9 - 16226519(0x0)

סוג תעריף	סוג צריכה	קריאה קודמת	קריאה נוכחית	סה"כ צריכה בקוט"ש	מחיר לקוט"ש בא"ג	סה"כ לתשלום
פרטי חשבון עבור תאריכים:						
777	פסגה	01/03/20	31/03/20	1,287.00	45.44	75.20 ₪
778	גבע	543.10	613.70	70.60	37.65	26.58 ₪
779	שפל	1,823.45	1,960.95	137.50	31.07	42.72 ₪

סה"כ לדייר:

פסגה	גבע	שפל	סה"כ	שיא ביקוש
165.50	70.60	137.50	373.60	4.76
₪ 75.20	₪ 26.58	₪ 42.72	₪ 144.51	

סה"כ צריכה
 סה"כ לתשלום

₪ 0.00	תשלום קבוע	
₪ 0.00	תשלום עבור גודל חיבור בKVA (0x0)	
₪ 144.51	סה"כ לתשלום	לא כולל מע"מ

התפלגות חיוב בש"ח לפי תע"ז

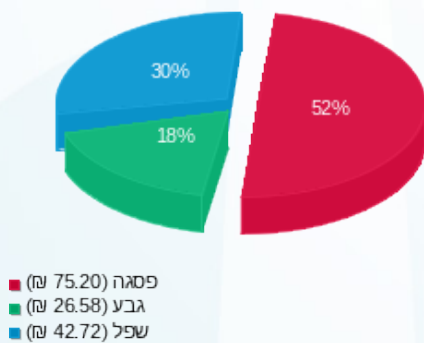

הסטוריית צריכה בקוט"ש

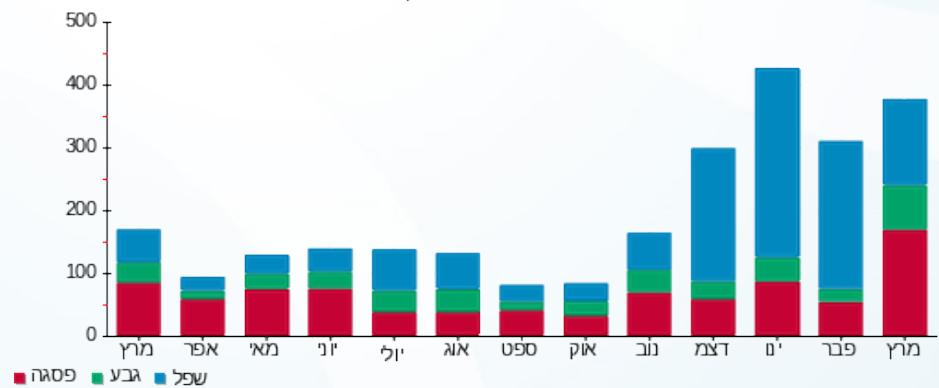



01/04/20 תאריך הפקה:
 31/03/20 תאריך קריאה נוכחית:
 01/03/20 תאריך קריאה קודמת:

שם דייר: בנין 103 - דירה 210
 שם אתר: מעונות בר אילן

לקוח/ה נכבד/ה, אנו מתכבדים להגיש את חישוב צריכת החשמל לתקופה 01/03/20 - 31/03/20:

בנין 103 - דירה 210 - 10 - 16226519(0x0)

סוג תעריף	סוג צריכה	קריאה קודמת	קריאה נוכחית	סה"כ צריכה בקוט"ש	מחיר לקוט"ש בא"ג	סה"כ לתשלום
פרטי חשבון עבור תאריכים:						
777	פסגה	01/03/20	31/03/20	57.85	45.44	26.29 ₪
778	גבע	1,083.45	1,096.70	13.25	37.65	4.99 ₪
779	שפל	4,008.20	4,054.60	46.40	31.07	14.42 ₪

סה"כ לדייר:

פסגה	גבע	שפל	סה"כ	שיא ביקוש
57.85	13.25	46.40	117.50	3.59
26.29 ₪	4.99 ₪	14.42 ₪	45.69 ₪	

סה"כ צריכה
 סה"כ לתשלום

0.00 ₪	תשלום קבוע	
0.00 ₪	תשלום עבור גודל חיבור בKVA (0x0)	
45.69 ₪	סה"כ לתשלום	לא כולל מע"מ

התפלגות חיוב בש"ח לפי תע"ז

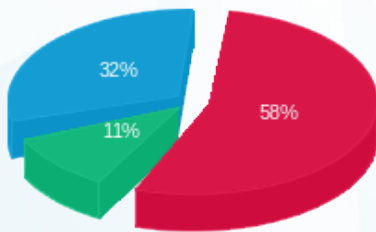

פסגה (26.29 ₪)
 גבע (4.99 ₪)
 שפל (14.42 ₪)

הסטוריית צריכה בקוט"ש

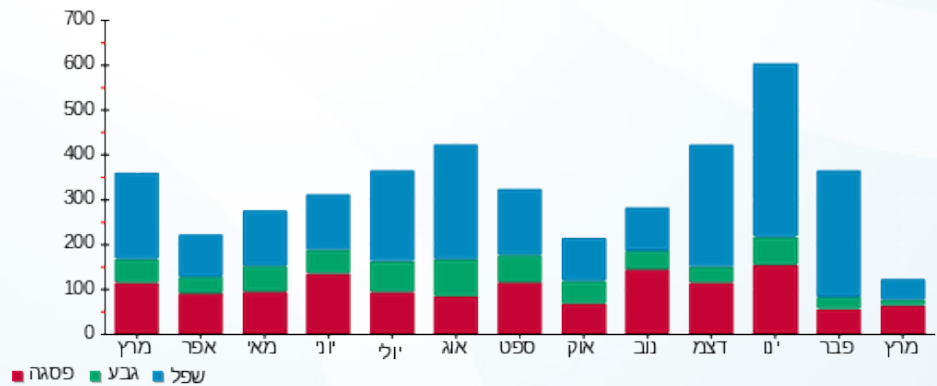



01/04/20 תאריך הפקה:
 31/03/20 תאריך קריאה נוכחית:
 01/03/20 תאריך קריאה קודמת:

שם דייר: בניין 103 - דירה 211
 שם אתר: מעונות בר אילן

לקוח/ה נכבד/ה, אנו מתכבדים להגיש את חישוב צריכת החשמל לתקופה 01/03/20 - 31/03/20:

בניין 103 - דירה 211 - 11 - 16226519 (0x0)

סוג תעריף	סוג צריכה	קריאה קודמת	קריאה נוכחית	סה"כ צריכה בקוט"ש	מחיר לקוט"ש בא"ג	סה"כ לתשלום
פרטי חשבון עבור תאריכים:						
777	פסגה	01/03/20	31/03/20	211.05	45.44	95.90 ₪
778	גבע	1,366.50	1,475.45	108.95	37.65	41.02 ₪
779	שפל	4,389.05	4,516.10	127.05	31.07	39.47 ₪

סה"כ לדייר:

פסגה	גבע	שפל	סה"כ	שיא ביקוש
211.05	108.95	127.05	447.05	5.59
₪ 95.90	₪ 41.02	₪ 39.47	₪ 176.40	

סה"כ צריכה
 סה"כ לתשלום

₪ 0.00	תשלום קבוע	
₪ 0.00	תשלום עבור גודל חיבור בKVA (0x0)	
₪ 176.40	סה"כ לתשלום	לא כולל מע"מ

התפלגות חיוב בש"ח לפי תעו"ז

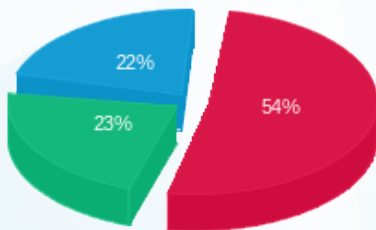

פסגה (₪ 95.90)
 גבע (₪ 41.02)
 שפל (₪ 39.47)

הסטוריית צריכה בקוט"ש

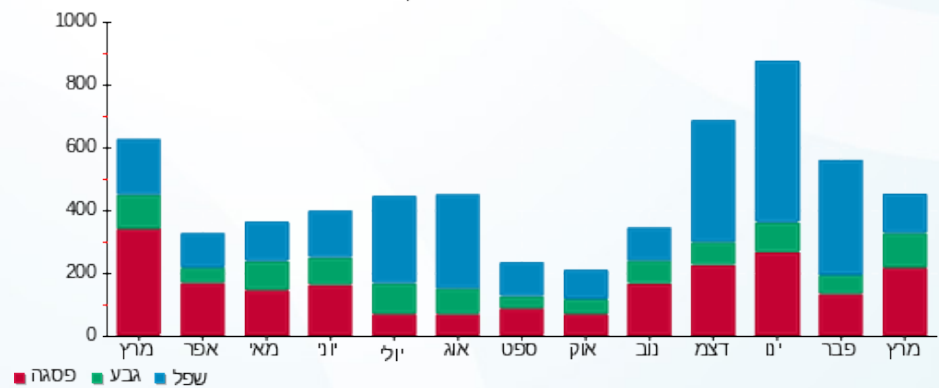



01/04/20

תאריך הפקדה:

שם דייר: בניין 103 - דירה 212

31/03/20

תאריך קריאה נוכחית:

שם אתר: מעונות בר אילן

01/03/20

תאריך קריאה קודמת:

לקוח/ה נכבד/ה, אנו מתכבדים להגיש את חישוב צריכת החשמל לתקופה 01/03/20 - 31/03/20:

בניין 103 - דירה 212 - 12 - 16226519(0x0)

סוג תעריף	סוג צריכה	קריאה קודמת	קריאה נוכחית	סה"כ צריכה בקוט"ש	מחיר לקוט"ש בא"ג	סה"כ לתשלום
פרטי חשבון עבור תאריכים:						
777	פסגה	01/03/20	31/03/20	881.30	45.44	17.47 ₪
778	גבע	439.75	457.20	17.45	37.65	6.57 ₪
779	שפל	987.65	1,006.80	19.15	31.07	5.95 ₪

סה"כ לדייר:

פסגה	גבע	שפל	סה"כ	שיא ביקוש
38.45	17.45	19.15	75.05	4.06
17.47 ₪	6.57 ₪	5.95 ₪	29.99 ₪	

סה"כ צריכה

סה"כ לתשלום

0.00 ₪	תשלום קבוע	
0.00 ₪	תשלום עבור גודל חיבור בKVA (0x0)	
29.99 ₪	סה"כ לתשלום	לא כולל מע"מ

התפלגות חיוב בש"ח לפי תעו"ז

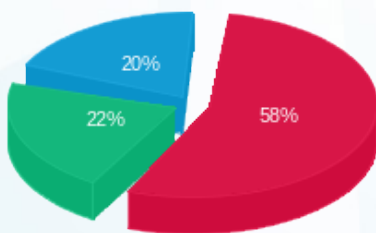

■ פסגה (17.47 ₪)
■ גבע (6.57 ₪)
■ שפל (5.95 ₪)

הסטוריית צריכה בקוט"ש

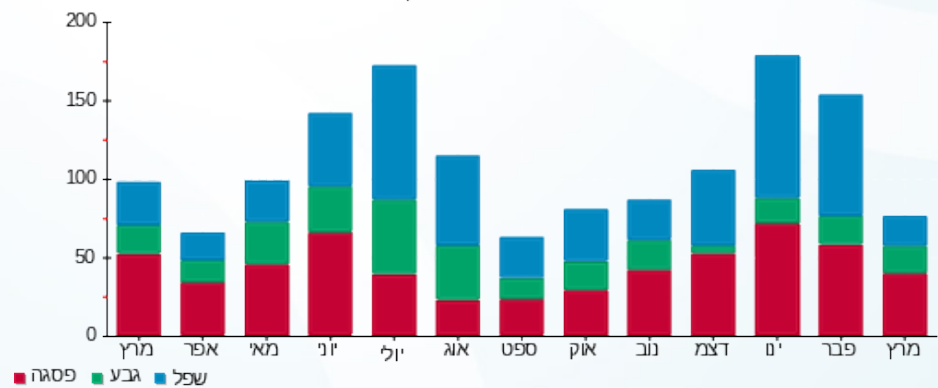

■ פסגה ■ גבע ■ שפל





01/04/20 תאריך הפקה:
 31/03/20 תאריך קריאה נוכחית:
 01/03/20 תאריך קריאה קודמת:

שם דייר: בנין 103 - דירה 213
 שם אתר: מעונות בר אילן

לקוח/ה נכבד/ה, אנו מתכבדים להגיש את חישוב צריכת החשמל לתקופה 01/03/20 - 31/03/20:

בנין 103 - דירה 213 - 13 - 16226519(0x0)

סוג תעריף	סוג צריכה	קריאה קודמת	קריאה נוכחית	סה"כ צריכה בקוט"ש	מחיר לקוט"ש בא"ג	סה"כ לתשלום
פרטי חשבון עבור תאריכים:						
777	פסגה	01/03/20	31/03/20	48.75	45.44	22.15 ₪
778	גבע	1,365.95	1,399.55	33.60	37.65	12.65 ₪
779	שפל	4,101.75	4,147.65	45.90	31.07	14.26 ₪

סה"כ לדייר:

פסגה	גבע	שפל	סה"כ	שיא ביקוש
48.75	33.60	45.90	128.25	4.50
₪ 22.15	₪ 12.65	₪ 14.26	₪ 49.06	

סה"כ צריכה

סה"כ לתשלום

₪ 0.00	תשלום קבוע	
₪ 0.00	תשלום עבור גודל חיבור בKVA (0x0)	
₪ 49.06	סה"כ לתשלום	לא כולל מע"מ

התפלגות חיוב בש"ח לפי תע"ז

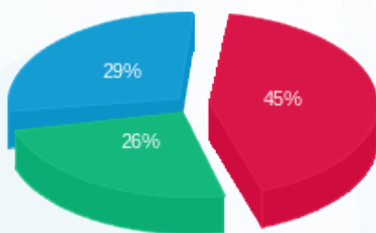

■ פסגה (₪ 22.15)
 ■ גבע (₪ 12.65)
 ■ שפל (₪ 14.26)

הסטוריית צריכה בקוט"ש

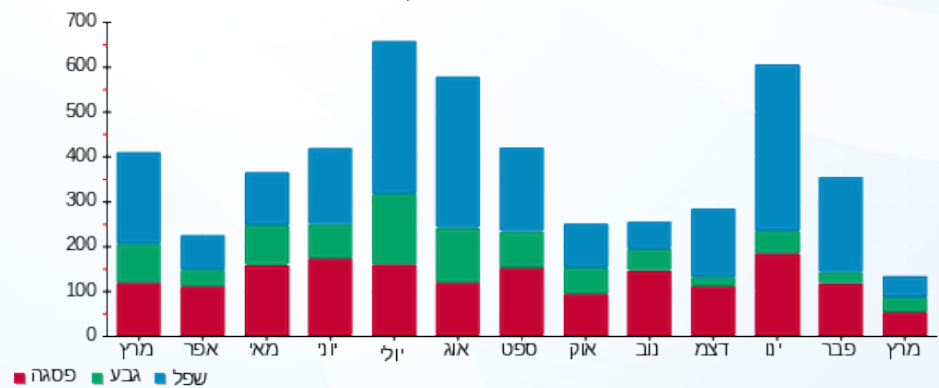

■ פסגה ■ גבע ■ שפל



01/04/20 תאריך הפקה:
 31/03/20 תאריך קריאה נוכחית:
 01/03/20 תאריך קריאה קודמת:

שם דייר: בנין 103 - דירה 214
 שם אתר: מעונות בר אילן

לקוח/ה נכבד/ה, אנו מתכבדים להגיש את חישוב צריכת החשמל לתקופה 01/03/20 - 31/03/20:

בנין 103 - דירה 214 - 14 - 16226519(0x0)

סוג תעריף	סוג צריכה	קריאה קודמת	קריאה נוכחית	סה"כ צריכה בקוט"ש	מחיר לקוט"ש בא"ג	סה"כ לתשלום
פרטי חשבון עבור תאריכים:						
777	פסגה	01/03/20	31/03/20	123.40	45.44	56.07 ₪
778	גבע	1,906.35	1,968.95	62.60	37.65	23.57 ₪
779	שפל	4,826.20	4,921.60	95.40	31.07	29.64 ₪

סה"כ לדייר:

פסגה	גבע	שפל	סה"כ	שיא ביקוש
123.40	62.60	95.40	281.40	5.51
₪ 56.07	₪ 23.57	₪ 29.64	₪ 109.28	

סה"כ צריכה
 סה"כ לתשלום

₪ 0.00	תשלום קבוע	
₪ 0.00	תשלום עבור גודל חיבור בKVA (0x0)	
₪ 109.28	סה"כ לתשלום	לא כולל מע"מ

התפלגות חיוב בש"ח לפי תע"ז

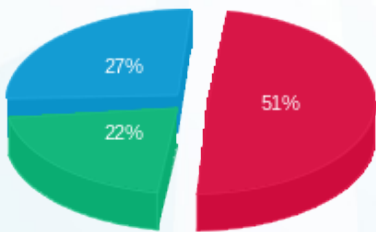

פסגה (₪ 56.07)
 גבע (₪ 23.57)
 שפל (₪ 29.64)

הסטוריית צריכה בקוט"ש

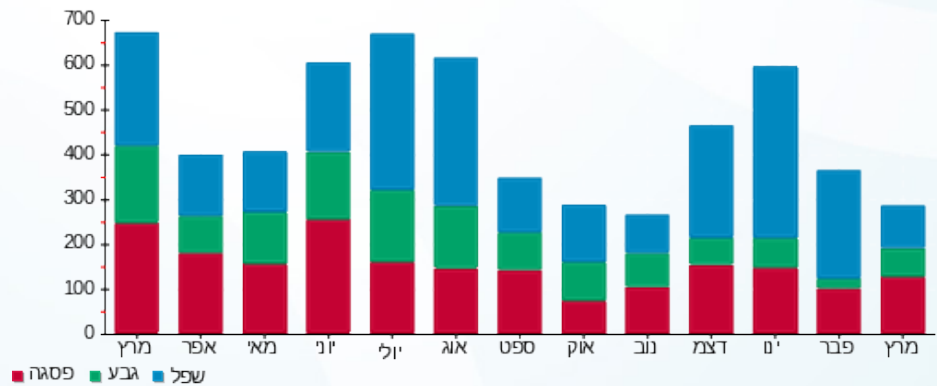

01/04/20 תאריך הפקה:
 31/03/20 תאריך קריאה נוכחית:
 01/03/20 תאריך קריאה קודמת:

שם דייר: בניין 103 - דירה 215
 שם אתר: מעונות בר אילן

לקוח/ה נכבד/ה, אנו מתכבדים להגיש את חישוב צריכת החשמל לתקופה 01/03/20 - 31/03/20:

בניין 103 - דירה 215 - 15 - 16226519(0x0)

סוג תעריף	סוג צריכה	קריאה קודמת	קריאה נוכחית	סה"כ צריכה בקוט"ש	מחיר לקוט"ש בא"ג	סה"כ לתשלום
פרטי חשבון עבור תאריכים:						
777	פסגה	01/03/20	31/03/20	87.20	45.44	39.62 ₪
778	גבע	507.60	553.70	46.10	37.65	17.36 ₪
779	שפל	1,976.00	2,071.90	95.90	31.07	29.80 ₪

סה"כ לדייר:

פסגה	גבע	שפל	סה"כ	שיא ביקוש
87.20	46.10	95.90	229.20	
39.62 ₪	17.36 ₪	29.80 ₪	86.78 ₪	

סה"כ צריכה
 סה"כ לתשלום

0.00 ₪	תשלום קבוע	
0.00 ₪	תשלום עבור גודל חיבור בKVA (0x0)	
86.78 ₪	סה"כ לתשלום	לא כולל מע"מ

התפלגות חיוב בש"ח לפי תע"ז

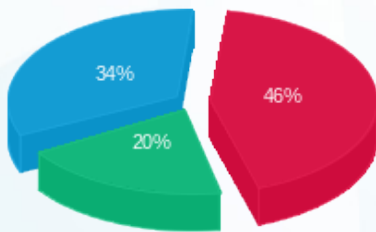

פסגה (39.62 ₪) ■
 גבע (17.36 ₪) ■
 שפל (29.80 ₪) ■

הסטוריית צריכה בקוט"ש

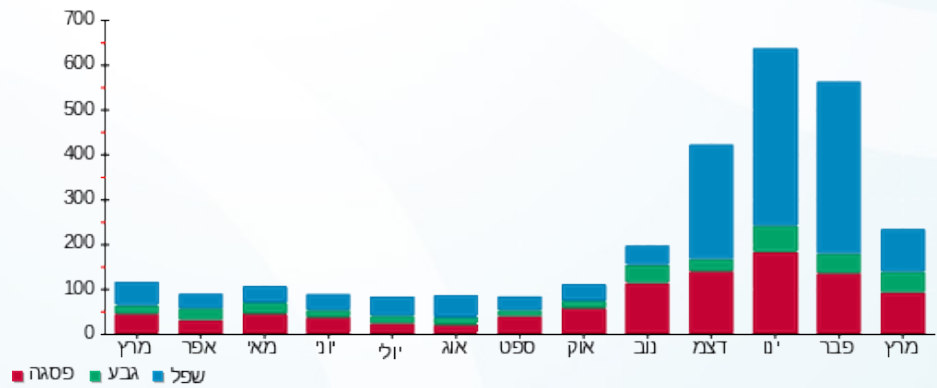



01/04/20 תאריך הפקה:
 31/03/20 תאריך קריאה נוכחית:
 01/03/20 תאריך קריאה קודמת:

שם דייר: בנין 104 - דירה 001
 שם אתר: מעונות בר אילן

לקוח/ה נכבד/ה, אנו מתכבדים להגיש את חישוב צריכת החשמל לתקופה 01/03/20 - 31/03/20:

בנין 104 - דירה 001 - 1 - 16226556(0x0)

סוג תעריף	סוג צריכה	קריאה קודמת	קריאה נוכחית	סה"כ צריכה בקוט"ש	מחיר לקוט"ש בא"ג	סה"כ לתשלום
פרטי חשבון עבור תאריכים:						
777	פסגה	01/03/20	31/03/20	61.60	45.44	27.99 ₪
778	גבע	789.12	803.41	14.29	37.65	5.38 ₪
779	שפל	1,483.93	1,526.60	42.67	31.07	13.26 ₪

סה"כ לדייר:

פסגה	גבע	שפל	סה"כ	שיא ביקוש
61.60	14.29	42.67	118.55	4.32
27.99 ₪	5.38 ₪	13.26 ₪	46.63 ₪	

סה"כ צריכה
 סה"כ לתשלום

0.00 ₪	תשלום קבוע	
0.00 ₪	תשלום עבור גודל חיבור בKVA (0x0)	
46.63 ₪	סה"כ לתשלום	לא כולל מע"מ

התפלגות חיוב בש"ח לפי תע"ז

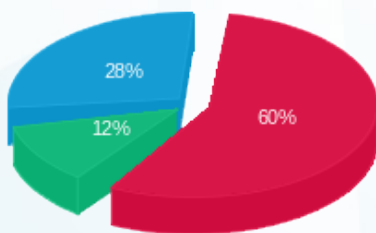

פסגה (27.99 ₪) 60%
 גבע (5.38 ₪) 12%
 שפל (13.26 ₪) 28%

הסטוריית צריכה בקוט"ש

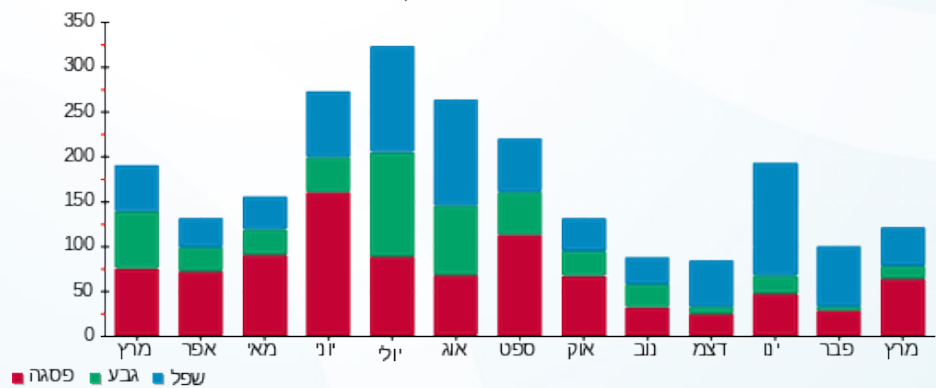



01/04/20 תאריך הפקה:
 31/03/20 תאריך קריאה נוכחית:
 01/03/20 תאריך קריאה קודמת:

שם דייר: בנין 104 - דירה 002
 שם אתר: מעונות בר אילן

לקוח/ה נכבד/ה, אנו מתכבדים להגיש את חישוב צריכת החשמל לתקופה 01/03/20 - 31/03/20:

בנין 104 - דירה 002 - 2 - 16226556(0x0)

סוג תעריף	סוג צריכה	קריאה קודמת	קריאה נוכחית	סה"כ צריכה בקוט"ש	מחיר לקוט"ש בא"ג	סה"כ לתשלום
פרטי חשבון עבור תאריכים:						
777	פסגה	01/03/20	31/03/20	1,905.79	45.44	58.40 ₪
778	גבע	920.09	959.91	39.82	37.65	14.99 ₪
779	שפל	2,580.22	2,767.16	186.94	31.07	58.08 ₪

סה"כ לדייר:

פסגה	גבע	שפל	סה"כ	שיא ביקוש
128.53	39.82	186.94	355.30	6.39
₪ 58.40	₪ 14.99	₪ 58.08	₪ 131.48	

סה"כ צריכה
 סה"כ לתשלום

₪ 0.00	תשלום קבוע	
₪ 0.00	תשלום עבור גודל חיבור בKVA (0x0)	
₪ 131.48	סה"כ לתשלום	לא כולל מע"מ

התפלגות חיוב בש"ח לפי תע"ז

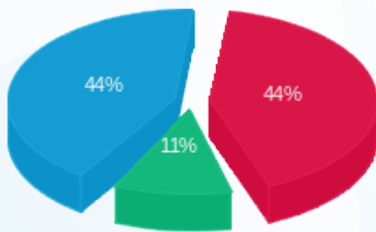

פסגה (₪ 58.40)
 גבע (₪ 14.99)
 שפל (₪ 58.08)

הסטוריית צריכה בקוט"ש

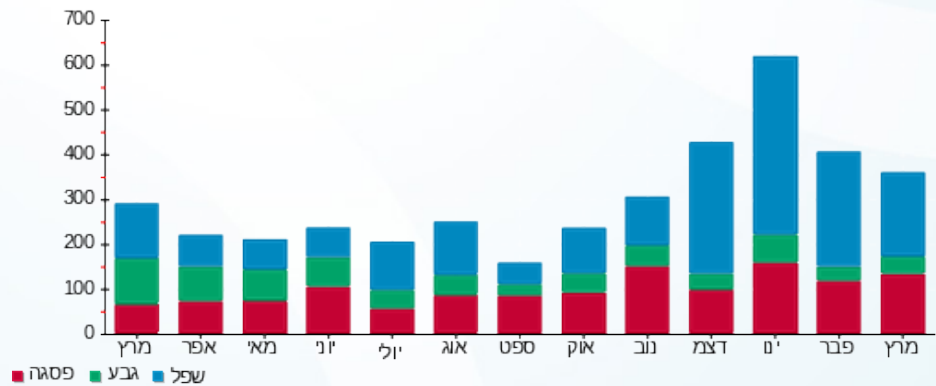



01/04/20 תאריך הפקה:
 31/03/20 תאריך קריאה נוכחית:
 01/03/20 תאריך קריאה קודמת:

שם דייר: בניין 104 - דירה 003
 שם אתר: מעונות בר אילן

לקוח/ה נכבד/ה, אנו מתכבדים להגיש את חישוב צריכת החשמל לתקופה 01/03/20 - 31/03/20:

בניין 104 - דירה 003 - 3 - 16226556(0x0)

סוג תעריף	סוג צריכה	קריאה קודמת	קריאה נוכחית	סה"כ צריכה בקוט"ש	מחיר לקוט"ש בא"ג	סה"כ לתשלום
פרטי חשבון עבור תאריכים:						
777	פסגה	01/03/20	31/03/20	87.85	45.44	39.92 ₪
778	גבע	1,482.04	1,523.27	41.22	37.65	15.52 ₪
779	שפל	4,116.55	4,224.41	107.86	31.07	33.51 ₪

סה"כ לדייר:

פסגה	גבע	שפל	סה"כ	שיא ביקוש
87.85	41.22	107.86	236.94	4.27
₪ 39.92	₪ 15.52	₪ 33.51	₪ 88.95	

סה"כ צריכה
 סה"כ לתשלום

₪ 0.00	תשלום קבוע	
₪ 0.00	תשלום עבור גודל חיבור בKVA (0x0)	
₪ 88.95	סה"כ לתשלום	לא כולל מע"מ

התפלגות חיוב בש"ח לפי תעו"ז

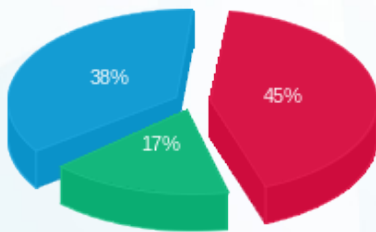

פסגה (₪ 39.92)
 גבע (₪ 15.52)
 שפל (₪ 33.51)

הסטוריית צריכה בקוט"ש

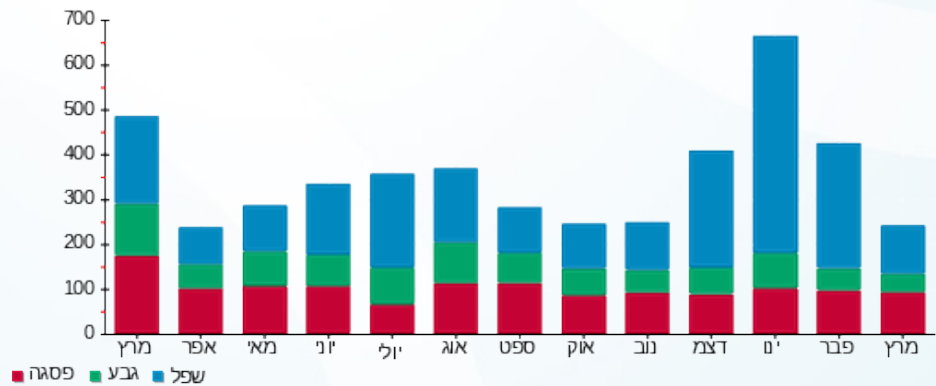



01/04/20

תאריך הפקה:

שם דייר: בנין 104 - דירה 004

31/03/20

תאריך קריאה נוכחית:

שם אתר: מעונות בר אילן

01/03/20

תאריך קריאה קודמת:

לקוח/ה נכבד/ה, אנו מתכבדים להגיש את חישוב צריכת החשמל לתקופה **01/03/20 - 31/03/20**:

בנין 104 - דירה 004 - 4 - 16226556(0x0)

סוג תעריף	סוג צריכה	קריאה קודמת	קריאה נוכחית	סה"כ צריכה בקוט"ש	מחיר לקוט"ש בא"ג	סה"כ לתשלום
פרטי חשבון עבור תאריכים:						
777	פסגה	01/03/20	31/03/20	20.38	45.44	9.26 ₪
778	גבע	554.93	563.02	8.09	37.65	3.04 ₪
779	שפל	1,128.73	1,173.74	45.01	31.07	13.98 ₪

סה"כ לדייר:

פסגה	גבע	שפל	סה"כ	שיא ביקוש
20.38	8.09	45.01	73.47	2.64
9.26 ₪	3.04 ₪	13.98 ₪	26.29 ₪	

סה"כ צריכה

סה"כ לתשלום

0.00 ₪	תשלום קבוע	
0.00 ₪	תשלום עבור גודל חיבור בKVA (0x0)	
26.29 ₪	סה"כ לתשלום	לא כולל מע"מ

התפלגות חיוב בש"ח לפי תע"ז

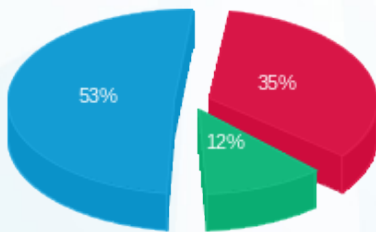

■ פסגה (9.26 ₪)
■ גבע (3.04 ₪)
■ שפל (13.98 ₪)

הסטוריית צריכה בקוט"ש

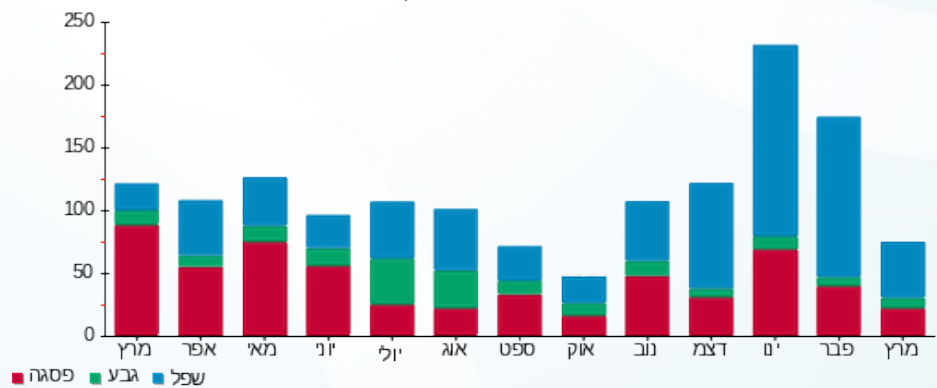



01/04/20 תאריך הפקה:
 31/03/20 תאריך קריאה נוכחית:
 01/03/20 תאריך קריאה קודמת:

שם דייר: בניין 104 - דירה 005
 שם אתר: מעונות בר אילן

לקוח/ה נכבד/ה, אנו מתכבדים להגיש את חישוב צריכת החשמל לתקופה 01/03/20 - 31/03/20:

בניין 104 - דירה 005 - 5 - 16226556(0x0)

סוג תעריף	סוג צריכה	קריאה קודמת	קריאה נוכחית	סה"כ צריכה בקוט"ש	מחיר לקוט"ש בא"ג	סה"כ לתשלום
פרטי חשבון עבור תאריכים:						
777	פסגה	01/03/20	31/03/20	276.08	45.44	125.45 ₪
778	גבע	1,179.59	1,233.64	54.06	37.65	20.35 ₪
779	שפל	4,257.37	4,443.65	186.29	31.07	57.88 ₪

סה"כ לדייר:

פסגה	גבע	שפל	סה"כ	שיא ביקוש
276.08	54.06	186.29	516.42	5.50
125.45 ₪	20.35 ₪	57.88 ₪	203.68 ₪	

סה"כ צריכה
 סה"כ לתשלום

0.00 ₪	תשלום קבוע	
0.00 ₪	תשלום עבור גודל חיבור בKVA (0x0)	
203.68 ₪	סה"כ לתשלום	לא כולל מע"מ

התפלגות חיוב בש"ח לפי תעו"ז

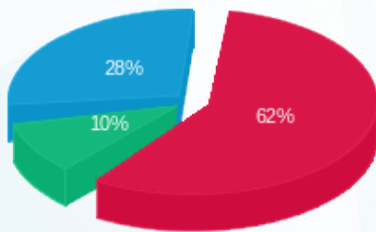

■ פסגה (125.45 ₪)
 ■ גבע (20.35 ₪)
 ■ שפל (57.88 ₪)

הסטוריית צריכה בקוט"ש

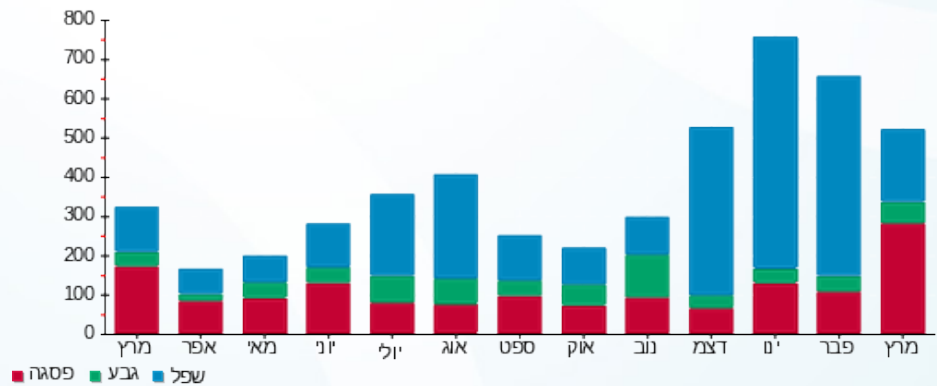



01/04/20 תאריך הפקה:
 31/03/20 תאריך קריאה נוכחית:
 01/03/20 תאריך קריאה קודמת:

שם דייר: בניין 104 - דירה 006
 שם אתר: מעונות בר אילן

לקוח/ה נכבד/ה, אנו מתכבדים להגיש את חישוב צריכת החשמל לתקופה 01/03/20 - 31/03/20:

בניין 104 - דירה 006 - 6 - 16226556(0x0)

סוג תעריף	סוג צריכה	קריאה קודמת	קריאה נוכחית	סה"כ צריכה בקוט"ש	מחיר לקוט"ש בא"ג	סה"כ לתשלום
פרטי חשבון עבור תאריכים:						
777	פסגה	01/03/20	31/03/20	147.36	45.44	66.96 ₪
778	גבע	1,190.73	1,215.99	25.27	37.65	9.51 ₪
779	שפל	2,988.27	3,080.63	92.37	31.07	28.70 ₪

סה"כ לדייר:

פסגה	גבע	שפל	סה"כ	שיא ביקוש
147.36	25.27	92.37	264.99	5.27
₪ 66.96	₪ 9.51	₪ 28.70	₪ 105.17	

סה"כ צריכה
 סה"כ לתשלום

₪ 0.00	תשלום קבוע	
₪ 0.00	תשלום עבור גודל חיבור בKVA (0x0)	
₪ 105.17	סה"כ לתשלום	לא כולל מע"מ

התפלגות חיוב בש"ח לפי תע"ז

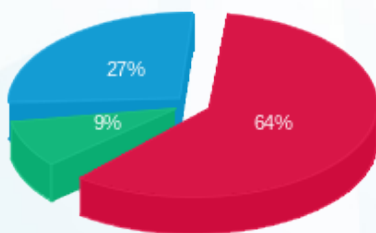

פסגה (₪ 66.96) 64%
 גבע (₪ 9.51) 9%
 שפל (₪ 28.70) 27%

הסטוריית צריכה בקוט"ש

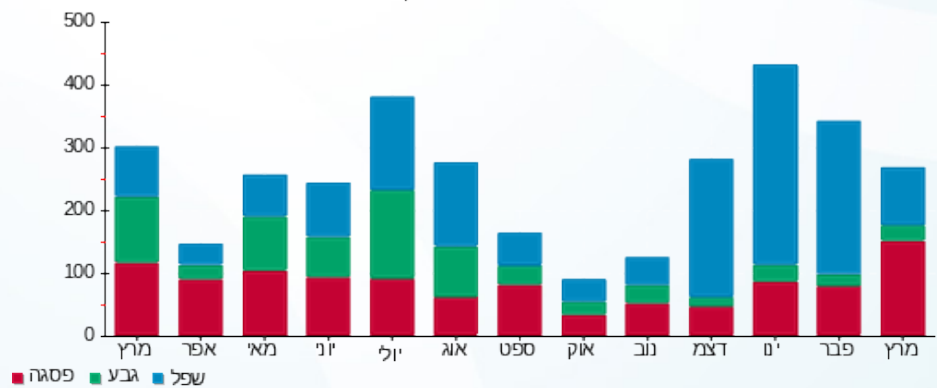



01/04/20 תאריך הפקה:
 31/03/20 תאריך קריאה נוכחית:
 01/03/20 תאריך קריאה קודמת:

שם דייר: בנין 104 - דירה 101
 שם אתר: מעונות בר אילן

לקוח/ה נכבד/ה, אנו מתכבדים להגיש את חישוב צריכת החשמל לתקופה 01/03/20 - 31/03/20:

בנין 104 - דירה 101 - 8 - 16226556(0x0)

סוג תעריף	סוג צריכה	קריאה קודמת	קריאה נוכחית	סה"כ צריכה בקוט"ש	מחיר לקוט"ש בא"ג	סה"כ לתשלום
פרטי חשבון עבור תאריכים:						
777	פסגה	01/03/20	31/03/20	119.76	45.44	54.42 ₪
778	גבע	805.40	833.63	28.22	37.65	10.63 ₪
779	שפל	2,525.54	2,600.79	75.24	31.07	23.38 ₪

סה"כ לדייר:

פסגה	גבע	שפל	סה"כ	שיא ביקוש
119.76	28.22	75.24	223.23	6.99
₪ 54.42	₪ 10.63	₪ 23.38	₪ 88.43	

סה"כ צריכה
 סה"כ לתשלום

₪ 0.00	תשלום קבוע	
₪ 0.00	תשלום עבור גודל חיבור בKVA (0x0)	
₪ 88.43	סה"כ לתשלום	לא כולל מע"מ

התפלגות חיוב בש"ח לפי תעו"ז

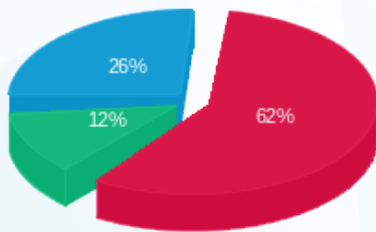

פסגה (₪ 54.42)
 גבע (₪ 10.63)
 שפל (₪ 23.38)

הסטוריית צריכה בקוט"ש

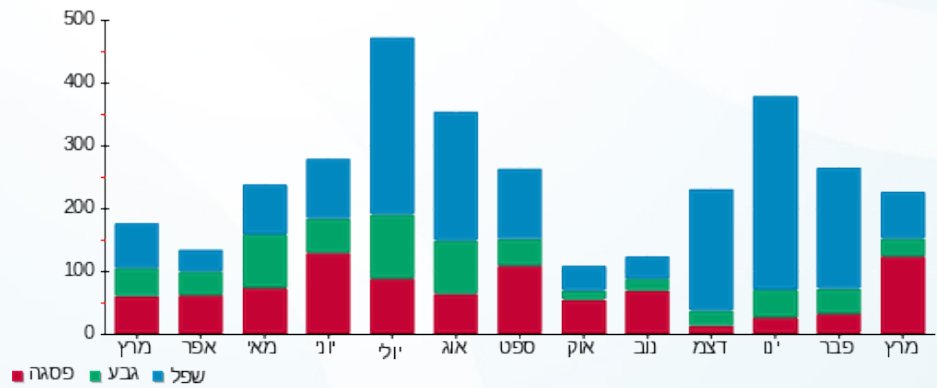



01/04/20 תאריך הפקה:
 31/03/20 תאריך קריאה נוכחית:
 01/03/20 תאריך קריאה קודמת:

שם דייר: בנין 104 - דירה 102
 שם אתר: מעונות בר אילן

לקוח/ה נכבד/ה, אנו מתכבדים להגיש את חישוב צריכת החשמל לתקופה 01/03/20 - 31/03/20:

בנין 104 - דירה 102 - 9 - 16226556(0x0)

סוג תעריף	סוג צריכה	קריאה קודמת	קריאה נוכחית	סה"כ צריכה בקוט"ש	מחיר לקוט"ש בא"ג	סה"כ לתשלום
פרטי חשבון עבור תאריכים:						
777	פסגה	01/03/20	31/03/20	366.20	45.44	166.40 ₪
778	גבע	1,880.34	2,025.48	145.15	37.65	54.65 ₪
779	שפל	4,902.89	5,249.63	346.73	31.07	107.73 ₪

סה"כ לדייר:

פסגה	גבע	שפל	סה"כ	שיא ביקוש
366.20	145.15	346.73	858.08	7.24
166.40 ₪	54.65 ₪	107.73 ₪	328.78 ₪	

סה"כ צריכה
 סה"כ לתשלום

0.00 ₪	תשלום קבוע	
0.00 ₪	תשלום עבור גודל חיבור בKVA (0x0)	
328.78 ₪	סה"כ לתשלום	לא כולל מע"מ

התפלגות חיוב בש"ח לפי תע"ז

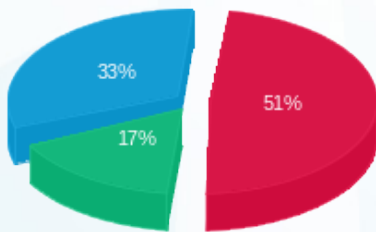

פסגה (166.40 ₪) 51%
 גבע (54.65 ₪) 17%
 שפל (107.73 ₪) 33%

הסטוריית צריכה בקוט"ש

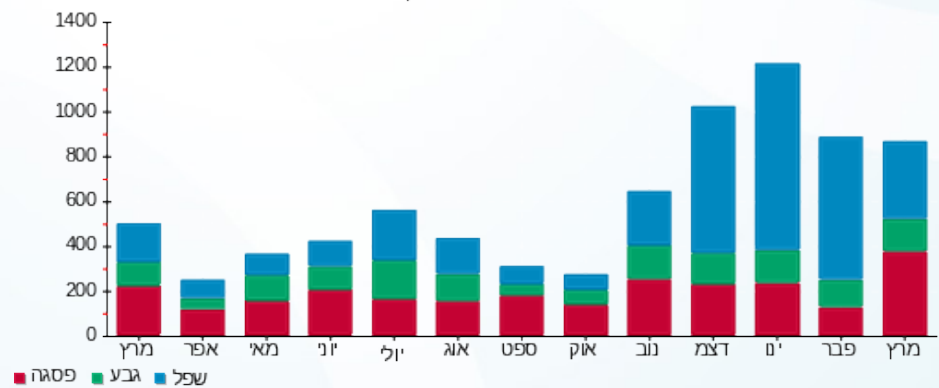



01/04/20 תאריך הפקה:
 31/03/20 תאריך קריאה נוכחית:
 01/03/20 תאריך קריאה קודמת:

שם דייר: בנין 104 - דירה 103
 שם אתר: מעונות בר אילן

לקוח/ה נכבד/ה, אנו מתכבדים להגיש את חישוב צריכת החשמל לתקופה 01/03/20 - 31/03/20:

בנין 104 - דירה 103 - 10 - 16226556 (0x0)

סוג תעריף	סוג צריכה	קריאה קודמת	קריאה נוכחית	סה"כ צריכה בקוט"ש	מחיר לקוט"ש בא"ג	סה"כ לתשלום
פרטי חשבון עבור תאריכים:						
777	פסגה	01/03/20	31/03/20	62.16	45.44	28.24 ₪
778	גבע	757.78	767.90	10.12	37.65	3.81 ₪
779	שפל	2,648.24	2,682.04	33.79	31.07	10.50 ₪

סה"כ לדייר:

פסגה	גבע	שפל	סה"כ	שיא ביקוש
62.16	10.12	33.79	106.07	4.05
28.24 ₪	3.81 ₪	10.50 ₪	42.55 ₪	

סה"כ צריכה
 סה"כ לתשלום

0.00 ₪	תשלום קבוע	
0.00 ₪	תשלום עבור גודל חיבור בKVA (0x0)	
42.55 ₪	סה"כ לתשלום	לא כולל מע"מ

התפלגות חיוב בש"ח לפי תעו"ז

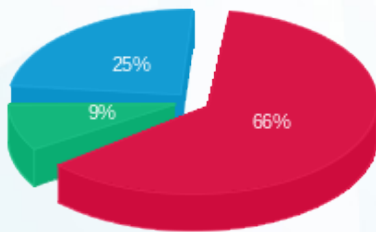

פסגה (28.24 ₪)
 גבע (3.81 ₪)
 שפל (10.50 ₪)

הסטוריית צריכה בקוט"ש

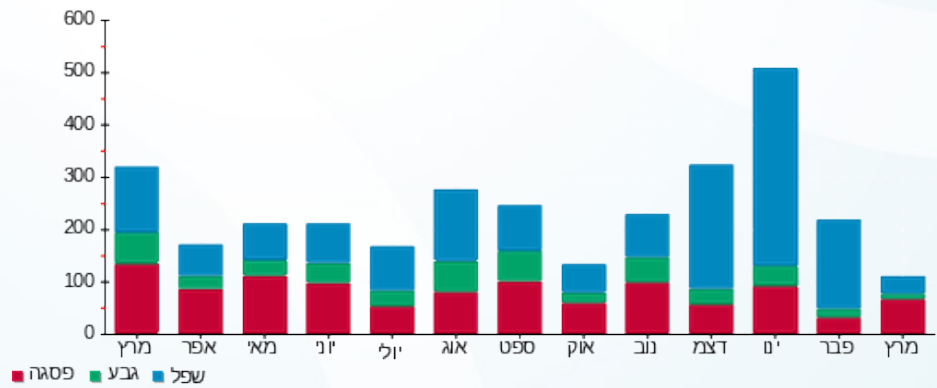



01/04/20

תאריך הפקדה:

שם דייר: בנין 104 - דירה 104

31/03/20

תאריך קריאה נוכחית:

שם אתר: מעונות בר אילן

01/03/20

תאריך קריאה קודמת:

לקוח/ה נכבד/ה, אנו מתכבדים להגיש את חישוב צריכת החשמל לתקופה 01/03/20 - 31/03/20:

בנין 104 - דירה 104 - 11 - 16226556(0x0)

סוג תעריף	סוג צריכה	קריאה קודמת	קריאה נוכחית	סה"כ צריכה בקוט"ש	מחיר לקוט"ש בא"ג	סה"כ לתשלום
פרטי חשבון עבור תאריכים:						
777	פסגה	01/03/20	31/03/20	75.98	45.44	34.53 ₪
778	גבע	507.68	522.95	15.27	37.65	5.75 ₪
779	שפל	2,058.37	2,159.09	100.72	31.07	31.29 ₪

סה"כ לדייר:

פסגה	גבע	שפל	סה"כ	שיא ביקוש
75.98	15.27	100.72	191.97	4.46
₪ 34.53	₪ 5.75	₪ 31.29	₪ 71.57	

סה"כ צריכה

סה"כ לתשלום

₪ 0.00	תשלום קבוע	
₪ 0.00	תשלום עבור גודל חיבור בKVA (0x0)	
₪ 71.57	סה"כ לתשלום	לא כולל מע"מ

התפלגות חיוב בש"ח לפי תע"ז

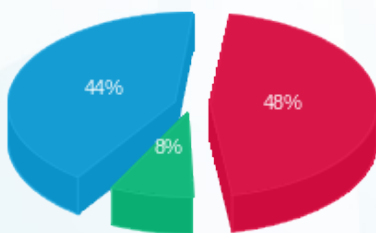

■ פסגה (₪ 34.53)
■ גבע (₪ 5.75)
■ שפל (₪ 31.29)

הסטוריית צריכה בקוט"ש

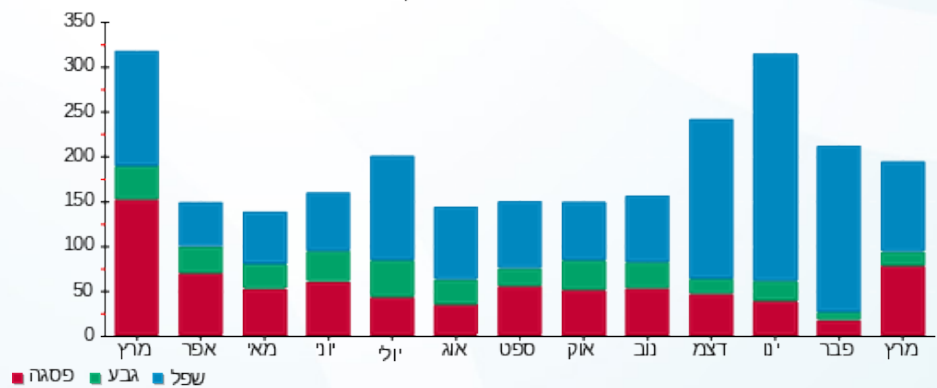

■ פסגה ■ גבע ■ שפל



01/04/20 תאריך הפקה:
 31/03/20 תאריך קריאה נוכחית:
 01/03/20 תאריך קריאה קודמת:

שם דייר: בנין 104 - דירה 105
 שם אתר: מעונות בר אילן

לקוח/ה נכבד/ה, אנו מתכבדים להגיש את חישוב צריכת החשמל לתקופה 01/03/20 - 31/03/20:

בנין 104 - דירה 105 - 12 - 16226556(0x0)

סוג תעריף	סוג צריכה	קריאה קודמת	קריאה נוכחית	סה"כ צריכה בקוט"ש	מחיר לקוט"ש בא"ג	סה"כ לתשלום
פרטי חשבון עבור תאריכים:						
777	פסגה	01/03/20	31/03/20	51.26	45.44	23.29 ₪
778	גבע	1,732.12	1,747.01	14.90	37.65	5.61 ₪
779	שפל	6,307.73	6,347.25	39.52	31.07	12.28 ₪

סה"כ לדייר:

פסגה	גבע	שפל	סה"כ	שיא ביקוש
51.26	14.90	39.52	105.67	3.22
23.29 ₪	5.61 ₪	12.28 ₪	41.18 ₪	

סה"כ צריכה
 סה"כ לתשלום

0.00 ₪	תשלום קבוע	
0.00 ₪	תשלום עבור גודל חיבור בKVA (0x0)	
41.18 ₪	סה"כ לתשלום	לא כולל מע"מ

התפלגות חיוב בש"ח לפי תע"ז

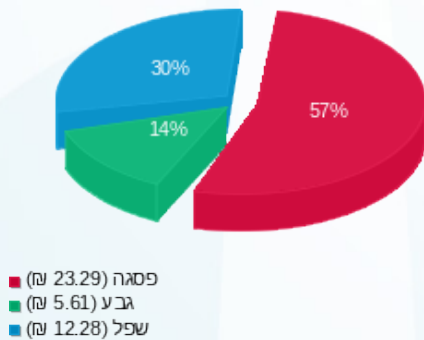

הסטוריית צריכה בקוט"ש

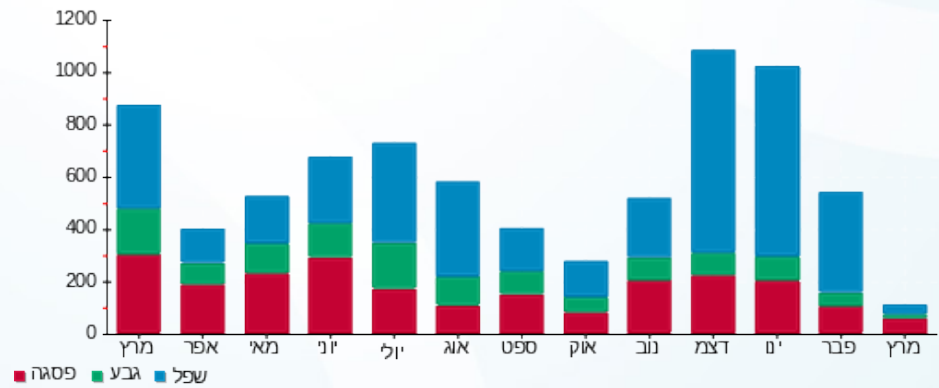



01/04/20

תאריך הפקדה:

שם דייר: בנין 104 - דירה 106

31/03/20

תאריך קריאה נוכחית:

שם אתר: מעונות בר אילן

01/03/20

תאריך קריאה קודמת:

לקוח/ה נכבד/ה, אנו מתכבדים להגיש את חישוב צריכת החשמל לתקופה 01/03/20 - 31/03/20:

בנין 104 - דירה 106 - 13 - 16226556(0x0)

סוג תעריף	סוג צריכה	קריאה קודמת	קריאה נוכחית	סה"כ צריכה בקוט"ש	מחיר לקוט"ש בא"ג	סה"כ לתשלום
פרטי חשבון עבור תאריכים:						
777	פסגה	01/03/20	31/03/20	162.79	45.44	73.97 ₪
778	גבע	1,080.28	1,103.89	23.62	37.65	8.89 ₪
779	שפל	3,443.85	3,610.64	166.79	31.07	51.82 ₪

סה"כ לדייר:

פסגה	גבע	שפל	סה"כ	שיא ביקוש
162.79	23.62	166.79	353.20	5.36
₪ 73.97	₪ 8.89	₪ 51.82	₪ 134.69	

סה"כ צריכה

סה"כ לתשלום

₪ 0.00	תשלום קבוע	
₪ 0.00	תשלום עבור גודל חיבור בKVA (0x0)	
₪ 134.69	סה"כ לתשלום	לא כולל מע"מ

התפלגות חיוב בש"ח לפי תע"ז

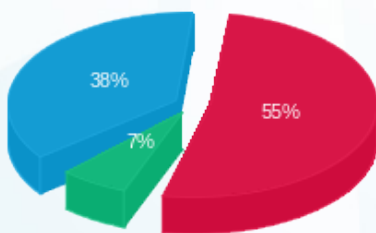

■ פסגה (₪ 73.97)
■ גבע (₪ 8.89)
■ שפל (₪ 51.82)

הסטוריית צריכה בקוט"ש

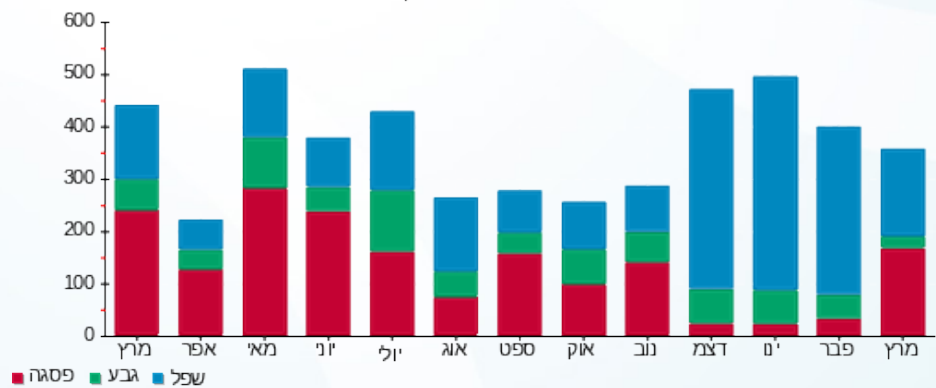

■ פסגה ■ גבע ■ שפל





01/04/20

תאריך הפקדה:

שם דייר: בנין 104 - דירה 107

31/03/20

תאריך קריאה נוכחית:

שם אתר: מעונות בר אילן

01/03/20

תאריך קריאה קודמת:

לקוח/ה נכבד/ה, אנו מתכבדים להגיש את חישוב צריכת החשמל לתקופה 01/03/20 - 31/03/20:

בנין 104 - דירה 107 - 14 - 16226556(0x0)

סוג תעריף	סוג צריכה	קריאה קודמת	קריאה נוכחית	סה"כ צריכה בקוט"ש	מחיר לקוט"ש בא"ג	סה"כ לתשלום
פרטי חשבון עבור תאריכים:						
777	פסגה	01/03/20	31/03/20	50.10	45.44	22.76 ₪
778	גבע	1,304.06	1,319.15	15.09	37.65	5.68 ₪
779	שפל	4,672.27	4,718.35	46.07	31.07	14.32 ₪

סה"כ לדייר:

פסגה	גבע	שפל	סה"כ	שיא ביקוש
50.10	15.09	46.07	111.26	4.25
22.76 ₪	5.68 ₪	14.32 ₪	42.76 ₪	

סה"כ צריכה

סה"כ לתשלום

0.00 ₪	תשלום קבוע	
0.00 ₪	תשלום עבור גודל חיבור בKVA (0x0)	
42.76 ₪	סה"כ לתשלום	לא כולל מע"מ

התפלגות חיוב בש"ח לפי תעו"ז

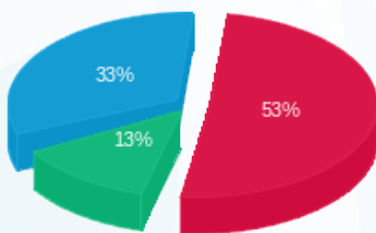

■ פסגה (22.76 ₪)
■ גבע (5.68 ₪)
■ שפל (14.32 ₪)

הסטוריית צריכה בקוט"ש

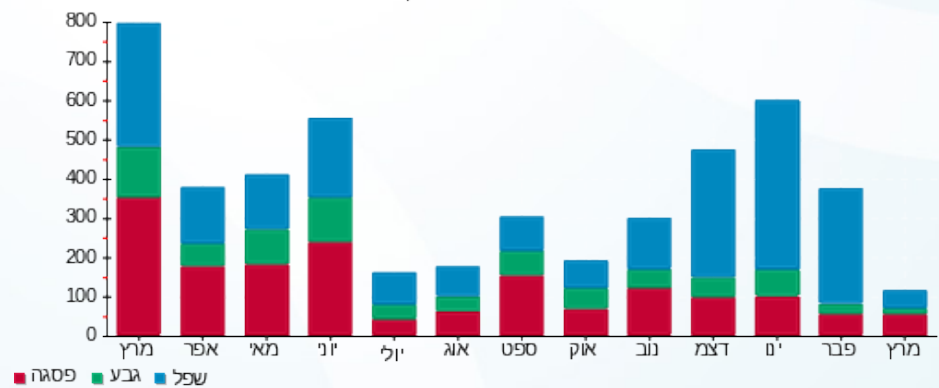



01/04/20 תאריך הפקה:
 31/03/20 תאריך קריאה נוכחית:
 01/03/20 תאריך קריאה קודמת:

שם דייר: בנין 104 - דירה 201
 שם אתר: מעונות בר אילן

לקוח/ה נכבד/ה, אנו מתכבדים להגיש את חישוב צריכת החשמל לתקופה 01/03/20 - 31/03/20:

בנין 104 - דירה 201 - 1 - 16254115 (0x0)

סוג תעריף	סוג צריכה	קריאה קודמת	קריאה נוכחית	סה"כ צריכה בקוט"ש	מחיר לקוט"ש בא"ג	סה"כ לתשלום
פרטי חשבון עבור תאריכים:						
777	פסגה	01/03/20	31/03/20	118.55	45.44	53.87 ₪
778	גבע	677.30	777.80	100.50	37.65	37.84 ₪
779	שפל	1,786.40	1,864.35	77.95	31.07	24.22 ₪

סה"כ לדייר:

פסגה	גבע	שפל	סה"כ	שיא ביקוש
118.55	100.50	77.95	297.00	8.64
₪ 53.87	₪ 37.84	₪ 24.22	₪ 115.93	

סה"כ צריכה
 סה"כ לתשלום

₪ 0.00	תשלום קבוע	
₪ 0.00	תשלום עבור גודל חיבור בKVA (0x0)	
₪ 115.93	סה"כ לתשלום	לא כולל מע"מ

התפלגות חיוב בש"ח לפי תעו"ז

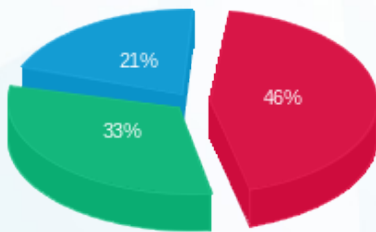

פסגה (₪ 53.87)
 גבע (₪ 37.84)
 שפל (₪ 24.22)

הסטוריית צריכה בקוט"ש

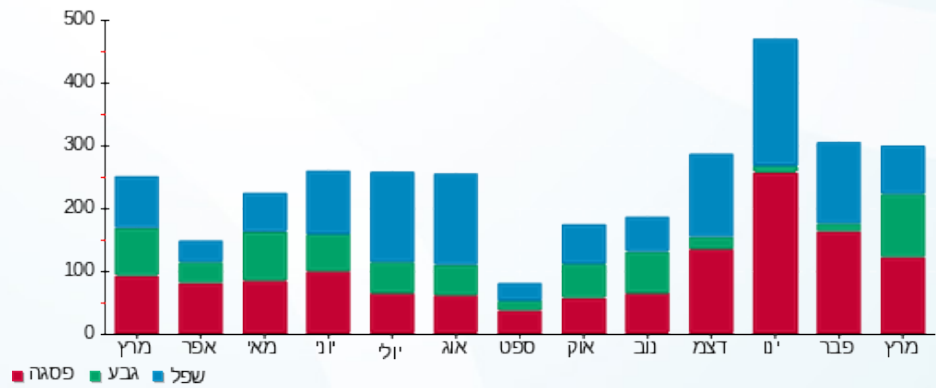



01/04/20 תאריך הפקה:
 31/03/20 תאריך קריאה נוכחית:
 01/03/20 תאריך קריאה קודמת:

שם דייר: בנין 104 - דירה 202
 שם אתר: מעונות בר אילן

לקוח/ה נכבד/ה, אנו מתכבדים להגיש את חישוב צריכת החשמל לתקופה 01/03/20 - 31/03/20:

בנין 104 - דירה 202 - 2 - 16254115(0x0)

סוג תעריף	סוג צריכה	קריאה קודמת	קריאה נוכחית	סה"כ צריכה בקוט"ש	מחיר לקוט"ש בא"ג	סה"כ לתשלום
פרטי חשבון עבור תאריכים:						
777	פסגה	01/03/20	31/03/20	188.05	45.44	85.45 ₪
778	גבע	1,521.45	1,669.55	148.10	37.65	55.76 ₪
779	שפל	4,040.90	4,255.80	214.90	31.07	66.77 ₪

סה"כ לדייר:

פסגה	גבע	שפל	סה"כ	שיא ביקוש
188.05	148.10	214.90	551.05	6.81
₪ 85.45	₪ 55.76	₪ 66.77	₪ 207.98	

סה"כ צריכה
 סה"כ לתשלום

₪ 0.00	תשלום קבוע	
₪ 0.00	תשלום עבור גודל חיבור בKVA (0x0)	
₪ 207.98	סה"כ לתשלום	לא כולל מע"מ

התפלגות חיוב בש"ח לפי תעו"ז

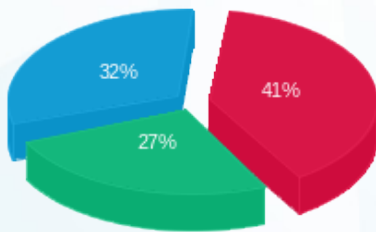

פסגה (₪ 85.45)
 גבע (₪ 55.76)
 שפל (₪ 66.77)

הסטוריית צריכה בקוט"ש

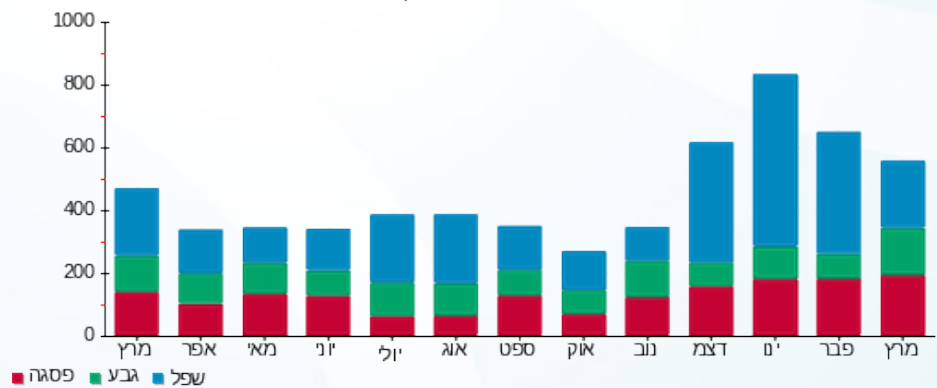

01/04/20 תאריך הפקה:
 31/03/20 תאריך קריאה נוכחית:
 01/03/20 תאריך קריאה קודמת:

שם דייר: בנין 104 - דירה 203
 שם אתר: מעונות בר אילן

לקוח/ה נכבד/ה, אנו מתכבדים להגיש את חישוב צריכת החשמל לתקופה 01/03/20 - 31/03/20:

בנין 104 - דירה 203 - 3 - 16254115(0x0)

סוג תעריף	סוג צריכה	קריאה קודמת	קריאה נוכחית	סה"כ צריכה בקוט"ש	מחיר לקוט"ש בא"ג	סה"כ לתשלום
פרטי חשבון עבור תאריכים:						
777	פסגה	01/03/20	31/03/20	228.20	45.44	103.69 ₪
778	גבע	1,618.40	1,730.30	111.90	37.65	42.13 ₪
779	שפל	5,335.00	5,505.80	170.80	31.07	53.07 ₪

סה"כ לדייר:

פסגה	גבע	שפל	סה"כ	שיא ביקוש
228.20	111.90	170.80	510.90	5.36
103.69 ₪	42.13 ₪	53.07 ₪	198.89 ₪	

סה"כ צריכה
 סה"כ לתשלום

0.00 ₪	תשלום קבוע	
0.00 ₪	תשלום עבור גודל חיבור בKVA (0x0)	
198.89 ₪	סה"כ לתשלום	לא כולל מע"מ

התפלגות חיוב בש"ח לפי תעו"ז

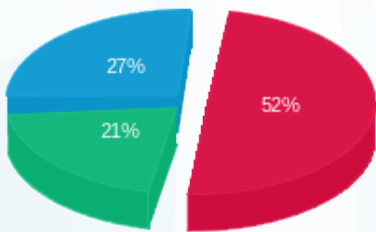

פסגה (103.69 ₪) ■
 גבע (42.13 ₪) ■
 שפל (53.07 ₪) ■

הסטוריית צריכה בקוט"ש

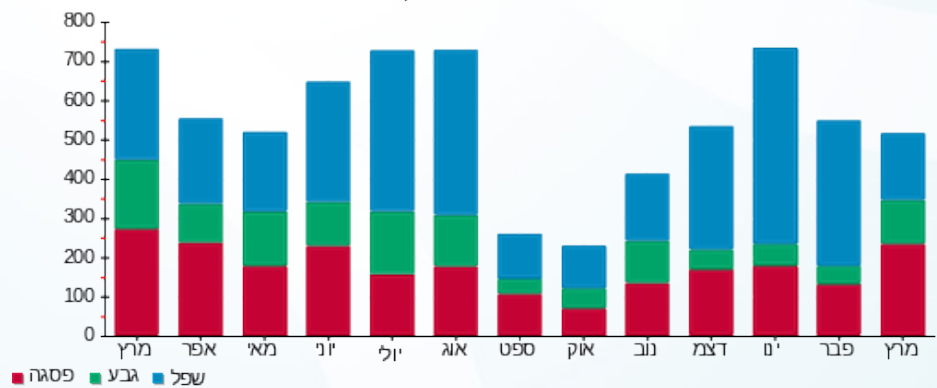

01/04/20 תאריך הפקה:
 31/03/20 תאריך קריאה נוכחית:
 01/03/20 תאריך קריאה קודמת:

שם דייר: בנין 104 - דירה 204
 שם אתר: מעונות בר אילן

לקוח/ה נכבד/ה, אנו מתכבדים להגיש את חישוב צריכת החשמל לתקופה 01/03/20 - 31/03/20:

בנין 104 - דירה 204 - 4 - 16254115(0x0)

סוג תעריף	סוג צריכה	קריאה קודמת	קריאה נוכחית	סה"כ צריכה בקוט"ש	מחיר לקוט"ש בא"ג	סה"כ לתשלום
פרטי חשבון עבור תאריכים:						
777	פסגה	01/03/20	31/03/20	33.75	45.44	15.34 ₪
778	גבע	255.60	271.25	15.65	37.65	5.89 ₪
779	שפל	1,041.55	1,070.15	28.60	31.07	8.89 ₪

סה"כ לדייר:

פסגה	גבע	שפל	סה"כ	שיא ביקוש
33.75	15.65	28.60	78.00	3.53
15.34 ₪	5.89 ₪	8.89 ₪	30.11 ₪	

סה"כ צריכה
 סה"כ לתשלום

0.00 ₪	תשלום קבוע	
0.00 ₪	תשלום עבור גודל חיבור בKVA (0x0)	
30.11 ₪	סה"כ לתשלום	לא כולל מע"מ

התפלגות חיוב בש"ח לפי תעו"ז

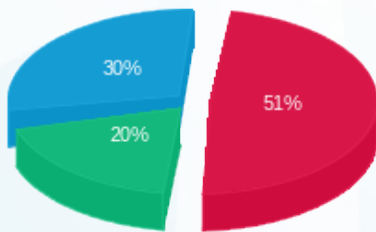

פסגה (15.34 ₪) 30%
 גבע (5.89 ₪) 20%
 שפל (8.89 ₪) 51%

הסטוריית צריכה בקוט"ש

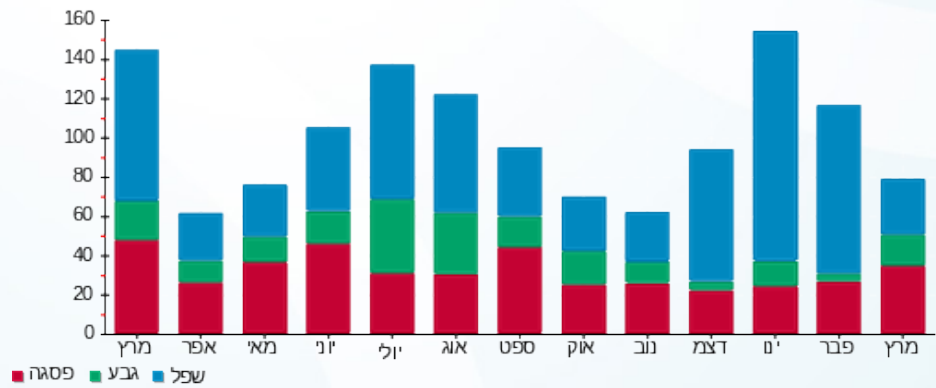



01/04/20 תאריך הפקה:
 31/03/20 תאריך קריאה נוכחית:
 01/03/20 תאריך קריאה קודמת:

שם דייר: בנין 104 - דירה 205
 שם אתר: מעונות בר אילן

לקוח/ה נכבד/ה, אנו מתכבדים להגיש את חישוב צריכת החשמל לתקופה **01/03/20 - 31/03/20**:

בנין 104 - דירה 205 - 1 - 16254111(0x0)

סוג תעריף	סוג צריכה	קריאה קודמת	קריאה נוכחית	סה"כ צריכה בקוט"ש	מחיר לקוט"ש בא"ג	סה"כ לתשלום
פרטי חשבון עבור תאריכים:						
777	פסגה	01/03/20	31/03/20	194.90	45.44	88.56 ₪
778	גבע	1,535.45	1,634.15	98.70	37.65	37.16 ₪
779	שפל	4,438.65	4,651.30	212.65	31.07	66.07 ₪

סה"כ לדייר:

פסגה	גבע	שפל	סה"כ	שיא ביקוש
194.90	98.70	212.65	506.25	5.76
88.56 ₪	37.16 ₪	66.07 ₪	191.79 ₪	

סה"כ צריכה
 סה"כ לתשלום

0.00 ₪	תשלום קבוע	
0.00 ₪	תשלום עבור גודל חיבור בKVA (0x0)	
191.79 ₪	סה"כ לתשלום	לא כולל מע"מ

התפלגות חיוב בש"ח לפי תעו"ז

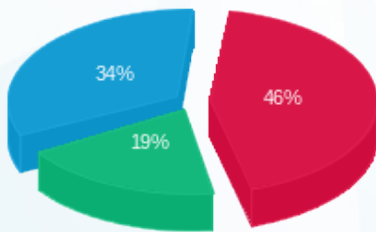

פסגה (88.56 ₪)
 גבע (37.16 ₪)
 שפל (66.07 ₪)

הסטוריית צריכה בקוט"ש

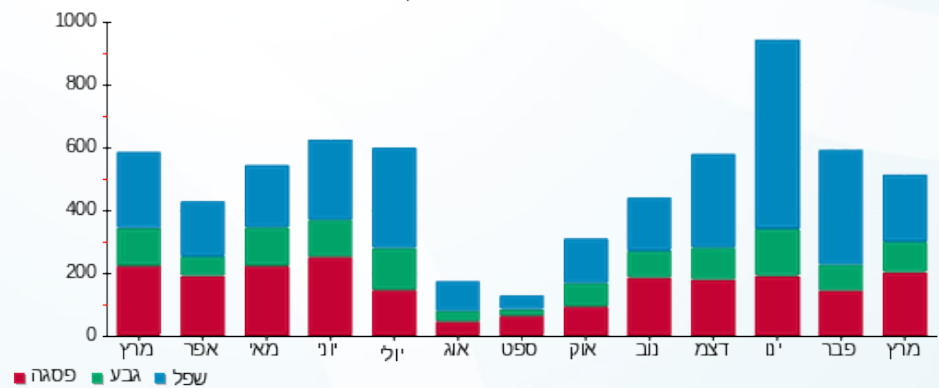



01/04/20 תאריך הפקה:
 31/03/20 תאריך קריאה נוכחית:
 01/03/20 תאריך קריאה קודמת:

שם דייר: בנין 104 - דירה 206
 שם אתר: מעונות בר אילן

לקוח/ה נכבד/ה, אנו מתכבדים להגיש את חישוב צריכת החשמל לתקופה 01/03/20 - 31/03/20:

בנין 104 - דירה 206 - 2 - 16254111(0x0)

סוג תעריף	סוג צריכה	קריאה קודמת	קריאה נוכחית	סה"כ צריכה בקוט"ש	מחיר לקוט"ש בא"ג	סה"כ לתשלום
פרטי חשבון עבור תאריכים:						
777	פסגה	01/03/20	31/03/20	100.10	45.44	45.49 ₪
778	גבע	1,172.50	1,208.60	36.10	37.65	13.59 ₪
779	שפל	3,765.00	3,903.90	138.90	31.07	43.16 ₪

סה"כ לדייר:

פסגה	גבע	שפל	סה"כ	שיא ביקוש
100.10	36.10	138.90	275.10	5.98
₪ 45.49	₪ 13.59	₪ 43.16	₪ 102.23	

סה"כ צריכה
 סה"כ לתשלום

₪ 0.00	תשלום קבוע	
₪ 0.00	תשלום עבור גודל חיבור בKVA (0x0)	
₪ 102.23	סה"כ לתשלום	לא כולל מע"מ

התפלגות חיוב בש"ח לפי תע"ז

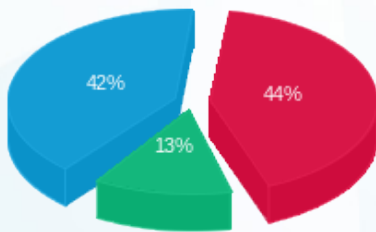

פסגה (₪ 45.49) 42%
 גבע (₪ 13.59) 13%
 שפל (₪ 43.16) 44%

הסטוריית צריכה בקוט"ש

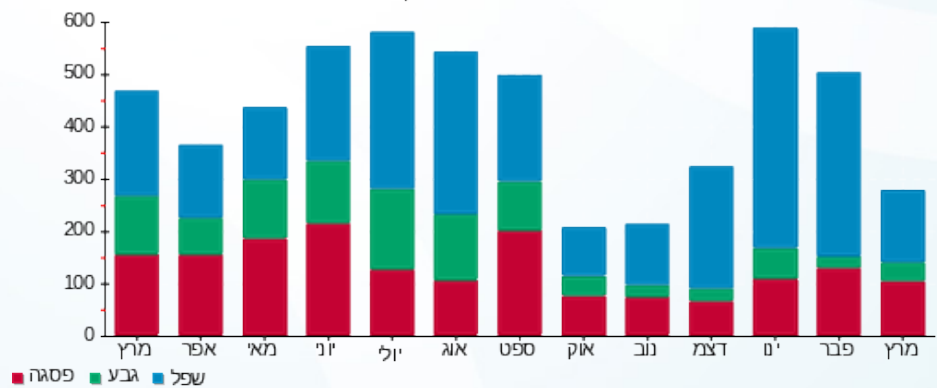



01/04/20

תאריך הפקה:

שם דייר: בנין 104 - דירה 207

31/03/20

תאריך קריאה נוכחית:

שם אתר: מעונות בר אילן

01/03/20

תאריך קריאה קודמת:

לקוח/ה נכבד/ה, אנו מתכבדים להגיש את חישוב צריכת החשמל לתקופה 01/03/20 - 31/03/20:

בנין 104 - דירה 207 - 3 - 16254111(0x0)

סוג תעריף	סוג צריכה	קריאה קודמת	קריאה נוכחית	סה"כ צריכה בקוט"ש	מחיר לקוט"ש בא"ג	סה"כ לתשלום
פרטי חשבון עבור תאריכים:						
777	פסגה	01/03/20	31/03/20	150.90	45.44	68.57 ₪
778	גבע	1,391.15	1,469.65	78.50	37.65	29.56 ₪
779	שפל	4,277.20	4,419.00	141.80	31.07	44.06 ₪

סה"כ לדייר:

פסגה	גבע	שפל	סה"כ	שיא ביקוש
150.90	78.50	141.80	371.20	5.46
₪ 68.57	₪ 29.56	₪ 44.06	₪ 142.18	

סה"כ צריכה

סה"כ לתשלום

₪ 0.00	תשלום קבוע	
₪ 0.00	תשלום עבור גודל חיבור בKVA (0x0)	
₪ 142.18	סה"כ לתשלום	לא כולל מע"מ

התפלגות חיוב בש"ח לפי תע"ז

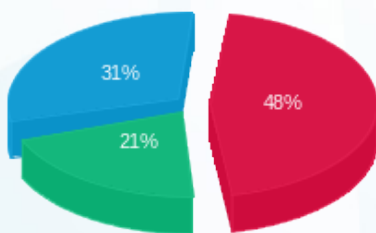

פסגה (₪ 68.57) ■
גבע (₪ 29.56) ■
שפל (₪ 44.06) ■

הסטוריית צריכה בקוט"ש

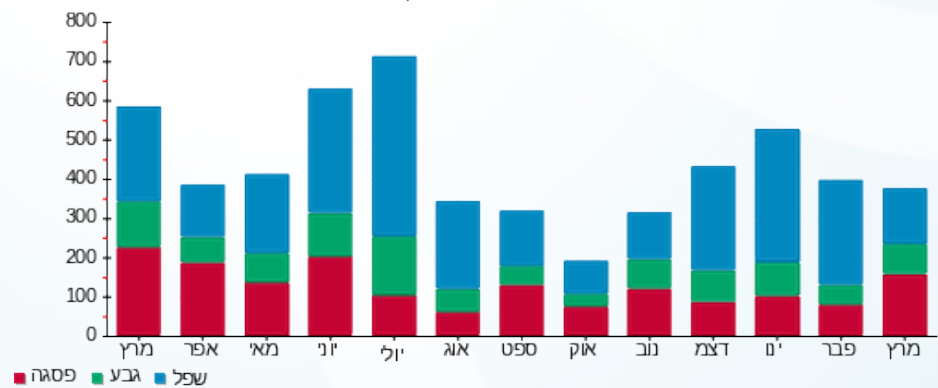



01/04/20 תאריך הפקה:
 31/03/20 תאריך קריאה נוכחית:
 01/03/20 תאריך קריאה קודמת:

שם דייר: בנין 106 - דירה 001
 שם אתר: מעונות בר אילן

לקוח/ה נכבד/ה, אנו מתכבדים להגיש את חישוב צריכת החשמל לתקופה 01/03/20 - 31/03/20:

בנין 106 - דירה 001 - 11 - 16226468(0x0)

סוג תעריף	סוג צריכה	קריאה קודמת	קריאה נוכחית	סה"כ צריכה בקוט"ש	מחיר לקוט"ש בא"ג	סה"כ לתשלום
פרטי חשבון עבור תאריכים:						
777	פסגה	01/03/20	31/03/20	62.20	45.44	28.26 ₪
778	גבע	1,424.85	1,442.80	17.95	37.65	6.76 ₪
779	שפל	3,447.45	3,478.25	30.80	31.07	9.57 ₪

סה"כ לדייר:

פסגה	גבע	שפל	סה"כ	שיא ביקוש
62.20	17.95	30.80	110.95	4.75
28.26 ₪	6.76 ₪	9.57 ₪	44.59 ₪	

סה"כ צריכה
 סה"כ לתשלום

0.00 ₪	תשלום קבוע	
0.00 ₪	תשלום עבור גודל חיבור בKVA (0x0)	
44.59 ₪	סה"כ לתשלום	לא כולל מע"מ

התפלגות חיוב בש"ח לפי תע"ז

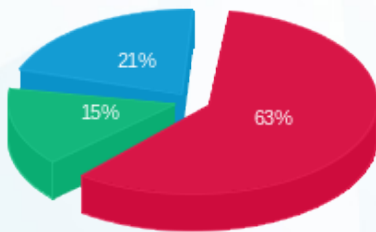

■ פסגה (28.26 ₪)
 ■ גבע (6.76 ₪)
 ■ שפל (9.57 ₪)

הסטוריית צריכה בקוט"ש

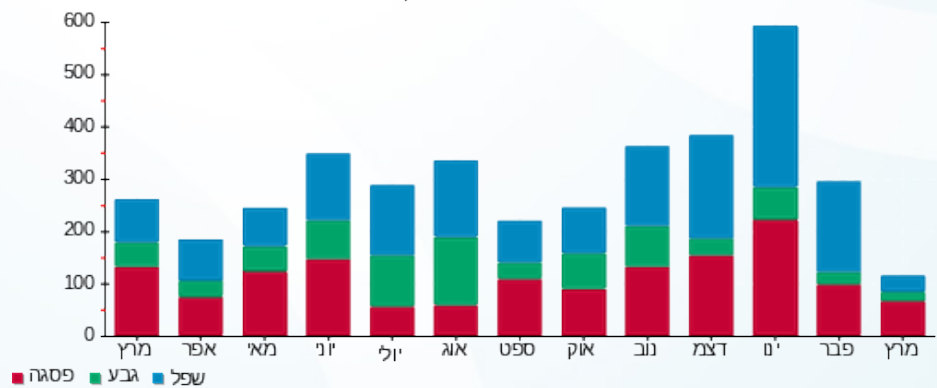



01/04/20 תאריך הפקה:
 31/03/20 תאריך קריאה נוכחית:
 01/03/20 תאריך קריאה קודמת:

שם דייר: בנין 106 - דירה 002
 שם אתר: מעונות בר אילן

לקוח/ה נכבד/ה, אנו מתכבדים להגיש את חישוב צריכת החשמל לתקופה 01/03/20 - 31/03/20:

בנין 106 - דירה 002 - קומת כניסה - 12 - 16226468(0x0)

סוג תעריף	סוג צריכה	קריאה קודמת	קריאה נוכחית	סה"כ צריכה בקוט"ש	מחיר לקוט"ש בא"ג	סה"כ לתשלום
פרטי חשבון עבור תאריכים:						
777	פסגה	01/03/20	31/03/20	49.35	45.44	22.42 ₪
778	גבע	1,832.95	1,851.80	18.85	37.65	7.10 ₪
779	שפל	4,674.75	4,708.05	33.30	31.07	10.35 ₪

סה"כ לדייר:

פסגה	גבע	שפל	סה"כ	שיא ביקוש
49.35	18.85	33.30	101.50	3.76
22.42 ₪	7.10 ₪	10.35 ₪	39.87 ₪	

סה"כ צריכה
 סה"כ לתשלום

0.00 ₪	תשלום קבוע	
0.00 ₪	תשלום עבור גודל חיבור בKVA (0x0)	
39.87 ₪	סה"כ לתשלום	לא כולל מע"מ

התפלגות חיוב בש"ח לפי תעו"ז

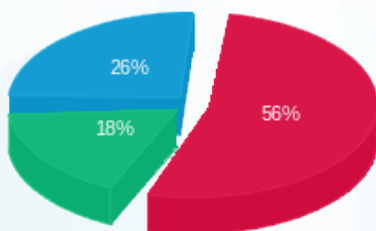

פסגה (22.42 ₪) 56%
 גבע (7.10 ₪) 18%
 שפל (10.35 ₪) 26%

הסטוריית צריכה בקוט"ש

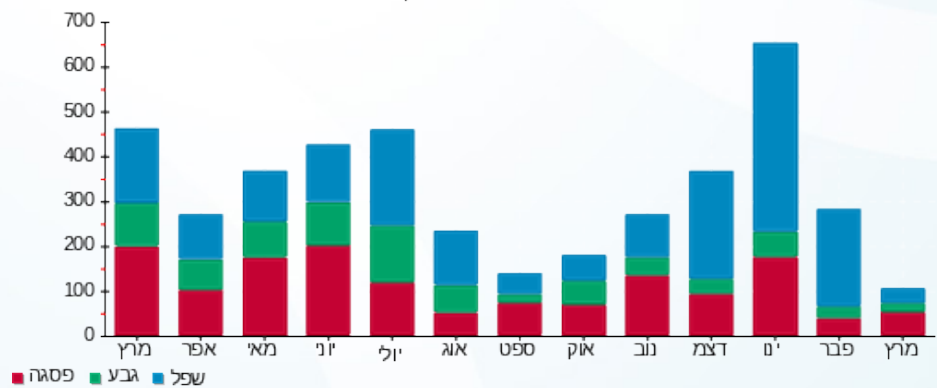



01/04/20

תאריך הפקדה:

שם דייר: בנין 106 - דירה 003

31/03/20

תאריך קריאה נוכחית:

שם אתר: מעונות בר אילן

01/03/20

תאריך קריאה קודמת:

לקוח/ה נכבד/ה, אנו מתכבדים להגיש את חישוב צריכת החשמל לתקופה 01/03/20 - 31/03/20:

בנין 106 - דירה 003 - 13 - 16226468(0x0)

סוג תעריף	סוג צריכה	קריאה קודמת	קריאה נוכחית	סה"כ צריכה בקוט"ש	מחיר לקוט"ש בא"ג	סה"כ לתשלום
פרטי חשבון עבור תאריכים:						
777	פסגה	01/03/20	31/03/20	11.80	45.44	5.36 ₪
778	גבע	394.25	398.35	4.10	37.65	1.54 ₪
779	שפל	1,401.05	1,410.75	9.70	31.07	3.01 ₪

סה"כ לדייר:

פסגה	גבע	שפל	סה"כ	שיא ביקוש
11.80	4.10	9.70	25.60	1.81
₪ 5.36	₪ 1.54	₪ 3.01	₪ 9.92	

סה"כ צריכה

סה"כ לתשלום

₪ 0.00	תשלום קבוע	
₪ 0.00	תשלום עבור גודל חיבור בKVA (0x0)	
₪ 9.92	סה"כ לתשלום	לא כולל מע"מ

התפלגות חיוב בש"ח לפי תע"ז

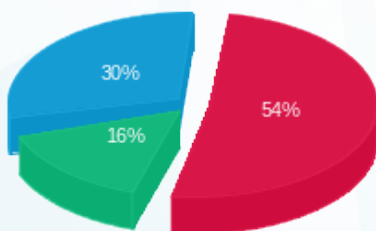

פסגה (₪ 5.36) 54%
גבע (₪ 1.54) 16%
שפל (₪ 3.01) 30%

הסטוריית צריכה בקוט"ש

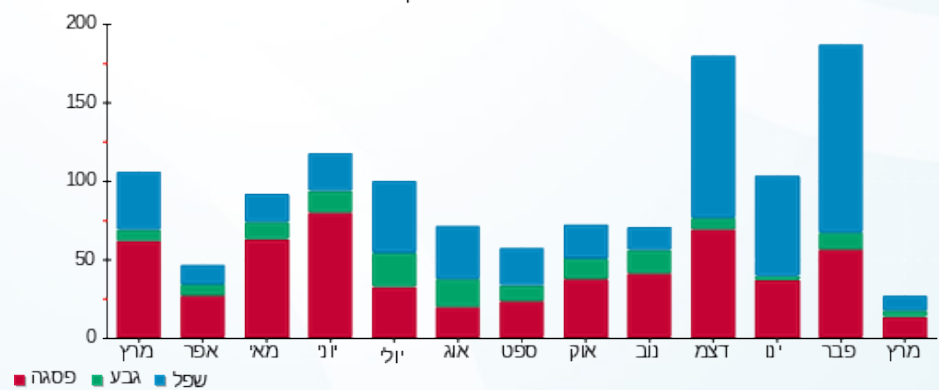



01/04/20 תאריך הפקה:
 31/03/20 תאריך קריאה נוכחי:
 01/03/20 תאריך קריאה קודמת:

שם דייר: בנין 106 - דירה 004
 שם אתר: מעונות בר אילן

לקוח/ה נכבד/ה, אנו מתכבדים להגיש את חישוב צריכת החשמל לתקופה **01/03/20 - 31/03/20**:

בנין 106 - דירה 004 - 1 - 16092206(0x0)

סוג תעריף	סוג צריכה	קריאה קודמת	קריאה נוכחית	סה"כ צריכה בקוט"ש	מחיר לקוט"ש בא"ג	סה"כ לתשלום
פרטי חשבון עבור תאריכים:						
777	פסגה	01/03/20	31/03/20	54.60	45.44	24.81 ₪
778	גבע	638.05	656.75	18.70	37.65	7.04 ₪
779	שפל	2,607.15	2,654.10	46.95	31.07	14.59 ₪

סה"כ לדייר:

פסגה	גבע	שפל	סה"כ	שיא ביקוש
54.60	18.70	46.95	120.25	98.20
24.81 ₪	7.04 ₪	14.59 ₪	46.44 ₪	

סה"כ צריכה
 סה"כ לתשלום

0.00 ₪	תשלום קבוע	
0.00 ₪	תשלום עבור גודל חיבור בKVA (0x0)	
46.44 ₪	סה"כ לתשלום	לא כולל מע"מ

התפלגות חיוב בש"ח לפי תע"ז

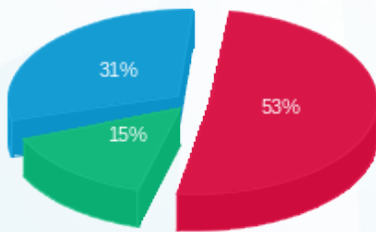

פסגה (24.81 ₪)
 גבע (7.04 ₪)
 שפל (14.59 ₪)

הסטוריית צריכה בקוט"ש

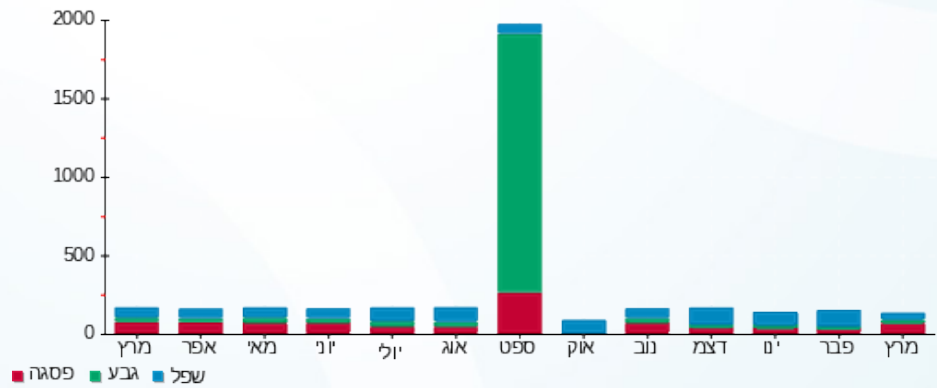



01/04/20 תאריך הפקה:
 31/03/20 תאריך קריאה נוכחית:
 01/03/20 תאריך קריאה קודמת:

שם דייר: בנין 106 - דירה 005
 שם אתר: מעונות בר אילן

לקוח/ה נכבד/ה, אנו מתכבדים להגיש את חישוב צריכת החשמל לתקופה **01/03/20 - 31/03/20**:

בנין 106 - דירה 005 - קומת כניסה - 2 - 16092206(0x0)

סוג תעריף	סוג צריכה	קריאה קודמת	קריאה נוכחית	סה"כ צריכה בקוט"ש	מחיר לקוט"ש בא"ג	סה"כ לתשלום
פרטי חשבון עבור תאריכים:						
777	פסגה	01/03/20	31/03/20	60.20	45.44	27.35 ₪
778	גבע	644.40	666.40	22.00	37.65	8.28 ₪
779	שפל	2,644.15	2,701.15	57.00	31.07	17.71 ₪

סה"כ לדייר:

פסגה	גבע	שפל	סה"כ	שיא ביקוש
60.20	22.00	57.00	139.20	98.20
27.35 ₪	8.28 ₪	17.71 ₪	53.35 ₪	

סה"כ צריכה
 סה"כ לתשלום

0.00 ₪	תשלום קבוע	
0.00 ₪	תשלום עבור גודל חיבור בKVA (0x0)	
53.35 ₪	סה"כ לתשלום	לא כולל מע"מ

התפלגות חיוב בש"ח לפי תעו"ז

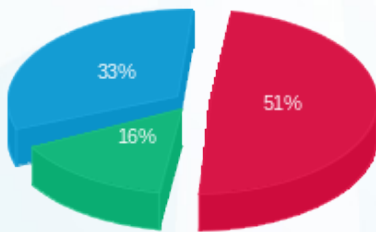

■ פסגה (27.35 ₪)
 ■ גבע (8.28 ₪)
 ■ שפל (17.71 ₪)

הסטוריית צריכה בקוט"ש

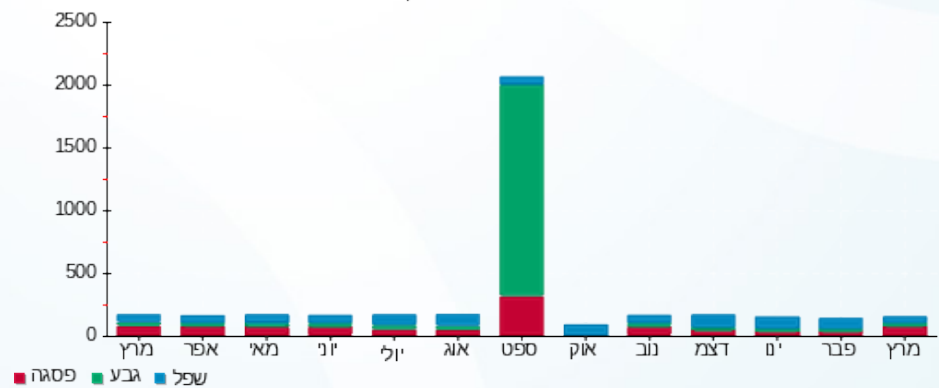



01/04/20 תאריך הפקה:
 31/03/20 תאריך קריאה נוכחית:
 01/03/20 תאריך קריאה קודמת:

שם דייר: בניין 106 - דירה 006
 שם אתר: מעונות בר אילן

לקוח/ה נכבד/ה, אנו מתכבדים להגיש את חישוב צריכת החשמל לתקופה 01/03/20 - 31/03/20:

בניין 106 - דירה 006 - קומת כניסה - 3 - 16092206(0x0)

סוג תעריף	סוג צריכה	קריאה קודמת	קריאה נוכחית	סה"כ צריכה בקוט"ש	מחיר לקוט"ש בא"ג	סה"כ לתשלום
פרטי חשבון עבור תאריכים:						
777	פסגה	01/03/20	31/03/20	52.80	45.44	23.99 ₪
778	גבע	695.75	714.95	19.20	37.65	7.23 ₪
779	שפל	2,899.95	2,948.55	48.60	31.07	15.10 ₪

סה"כ לדייר:

פסגה	גבע	שפל	סה"כ	שיא ביקוש
52.80	19.20	48.60	120.60	98.26
23.99 ₪	7.23 ₪	15.10 ₪	46.32 ₪	

סה"כ צריכה
 סה"כ לתשלום

0.00 ₪	תשלום קבוע	
0.00 ₪	תשלום עבור גודל חיבור בKVA (0x0)	
46.32 ₪	סה"כ לתשלום	לא כולל מע"מ

התפלגות חיוב בש"ח לפי תעו"ז

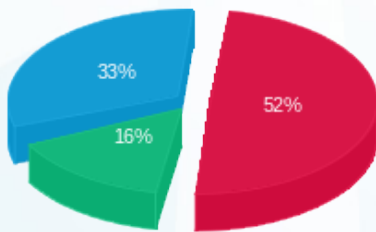

פסגה (23.99 ₪)
 גבע (7.23 ₪)
 שפל (15.10 ₪)

הסטוריית צריכה בקוט"ש

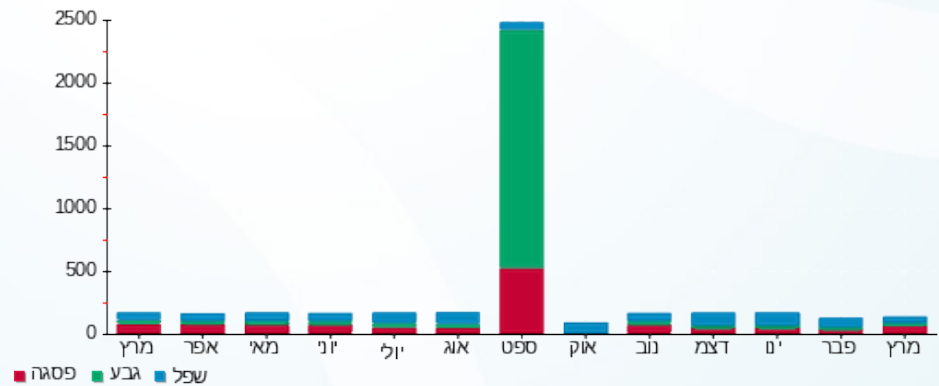



01/04/20 תאריך הפקה:
 31/03/20 תאריך קריאה נוכחית:
 01/03/20 תאריך קריאה קודמת:

שם דייר: בניין 106 - דירה 007
 שם אתר: מעונות בר אילן

לקוח/ה נכבד/ה, אנו מתכבדים להגיש את חישוב צריכת החשמל לתקופה **01/03/20 - 31/03/20**:

דירה 007 - 4 - 16092206 (0x0)

סוג תעריף	סוג צריכה	קריאה קודמת	קריאה נוכחית	סה"כ צריכה בקוט"ש	מחיר לקוט"ש בא"ג	סה"כ לתשלום
פרטי חשבון עבור תאריכים:						
777	פסגה	01/03/20	31/03/20	57.15	45.44	25.97 ₪
778	גבע	657.50	678.55	21.05	37.65	7.93 ₪
779	שפל	2,630.60	2,684.70	54.10	31.07	16.81 ₪

סה"כ לדייר:

פסגה	גבע	שפל	סה"כ	שיא ביקוש
57.15	21.05	54.10	132.30	98.27
25.97 ₪	7.93 ₪	16.81 ₪	50.70 ₪	

סה"כ צריכה
 סה"כ לתשלום

0.00 ₪	תשלום קבוע	
0.00 ₪	תשלום עבור גודל חיבור בKVA (0x0)	
50.70 ₪	סה"כ לתשלום	לא כולל מע"מ

התפלגות חיוב בש"ח לפי תעו"ז

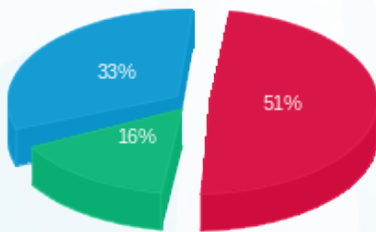

■ פסגה (25.97 ₪)
 ■ גבע (7.93 ₪)
 ■ שפל (16.81 ₪)

הסטוריית צריכה בקוט"ש

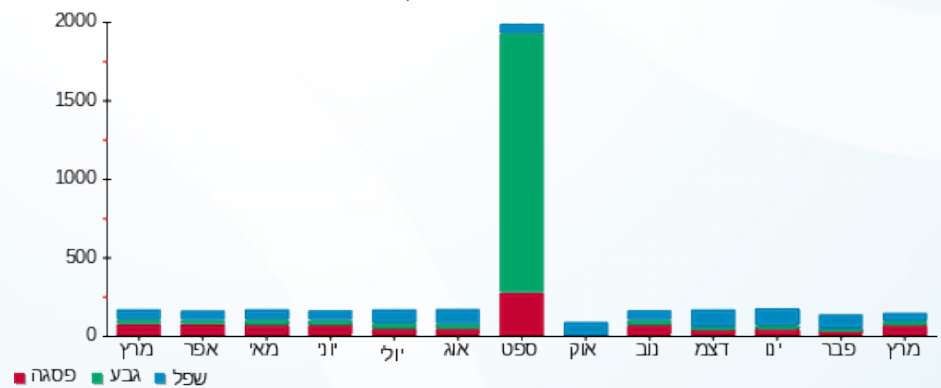



01/04/20 תאריך הפקה:
 31/03/20 תאריך קריאה נוכחית:
 01/03/20 תאריך קריאה קודמת:

שם דייר: בנין 106 - דירה 101
 שם אתר: מעונות בר אילן

לקוח/ה נכבד/ה, אנו מתכבדים להגיש את חישוב צריכת החשמל לתקופה 01/03/20 - 31/03/20:

בנין 106 - דירה 101 - קומה 1 - 15114170 (0x0)

סוג תעריף	סוג צריכה	קריאה קודמת	קריאה נוכחית	סה"כ צריכה בקוט"ש	מחיר לקוט"ש בא"ג	סה"כ לתשלום
פרטי חשבון עבור תאריכים:						
777	פסגה	01/03/20	31/03/20	238.40	45.44	108.33 ₪
778	גבע	1,152.05	1,253.30	101.25	37.65	38.12 ₪
779	שפל	4,153.45	4,417.40	263.95	31.07	82.01 ₪

סה"כ לדייר:

פסגה	גבע	שפל	סה"כ	שיא ביקוש
238.40	101.25	263.95	603.60	5.32
108.33 ₪	38.12 ₪	82.01 ₪	228.46 ₪	

סה"כ צריכה
 סה"כ לתשלום

0.00 ₪	תשלום קבוע	
0.00 ₪	תשלום עבור גודל חיבור בKVA (0x0)	
228.46 ₪	סה"כ לתשלום	לא כולל מע"מ

התפלגות חיוב בש"ח לפי תעו"ז

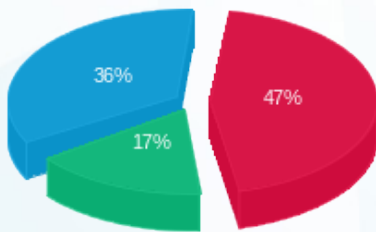

פסגה (108.33 ₪) - 47%
 גבע (38.12 ₪) - 17%
 שפל (82.01 ₪) - 36%

הסטוריית צריכה בקוט"ש

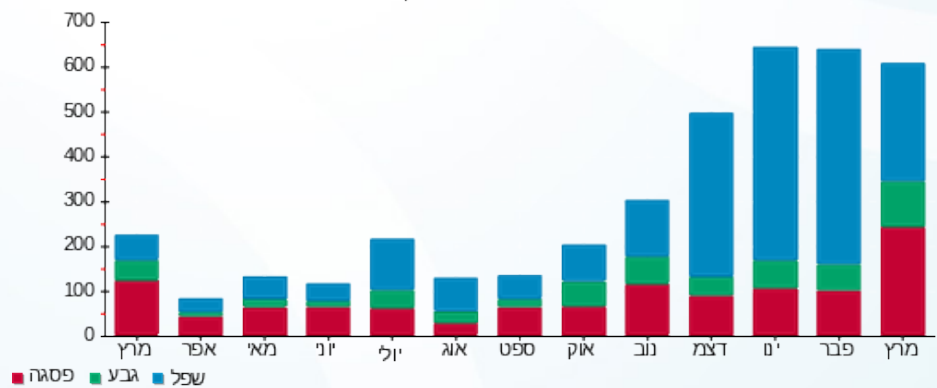



01/04/20

תאריך הפקה:

שם דייר: בנין 106 - דירה 102

31/03/20

תאריך קריאה נוכחית:

שם אתר: מעונות בר אילן

01/03/20

תאריך קריאה קודמת:

לקוח/ה נכבד/ה, אנו מתכבדים להגיש את חישוב צריכת החשמל לתקופה 01/03/20 - 31/03/20:

בנין 106 - דירה 102 - קומה 1 - 2 - 15114170 (0x0)

סוג תעריף	סוג צריכה	קריאה קודמת	קריאה נוכחית	סה"כ צריכה בקוט"ש	מחיר לקוט"ש בא"ג	סה"כ לתשלום
פרטי חשבון עבור תאריכים:						
777	פסגה	01/03/20	31/03/20	22.20	45.44	10.09 ₪
778	גבע	1,395.85	1,405.35	9.50	37.65	3.58 ₪
779	שפל	3,298.45	3,318.45	20.00	31.07	6.21 ₪

סה"כ לדייר:

פסגה	גבע	שפל	סה"כ	שיא ביקוש
22.20	9.50	20.00	51.70	3.46
10.09 ₪	3.58 ₪	6.21 ₪	19.88 ₪	

סה"כ צריכה

סה"כ לתשלום

0.00 ₪	תשלום קבוע	
0.00 ₪	תשלום עבור גודל חיבור בKVA (0x0)	
19.88 ₪	סה"כ לתשלום	לא כולל מע"מ

התפלגות חיוב בש"ח לפי תע"ז

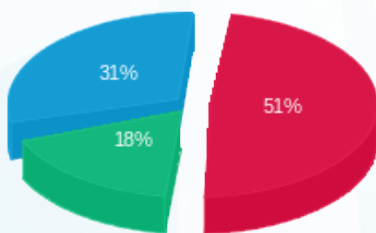

■ פסגה (10.09 ₪)
■ גבע (3.58 ₪)
■ שפל (6.21 ₪)

הסטוריית צריכה בקוט"ש

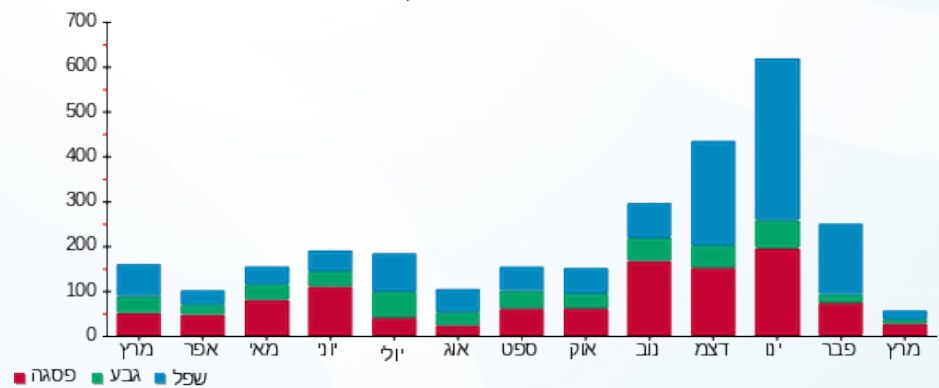

■ פסגה ■ גבע ■ שפל





01/04/20 תאריך הפקה:
 31/03/20 תאריך קריאה נוכחית:
 01/03/20 תאריך קריאה קודמת:

שם דייר: בנין 106 - דירה 103
 שם אתר: מעונות בר אילן

לקוח/ה נכבד/ה, אנו מתכבדים להגיש את חישוב צריכת החשמל לתקופה 01/03/20 - 31/03/20:

בנין 106 - דירה 103 - 3 - 15114170(0x0)

סוג תעריף	סוג צריכה	קריאה קודמת	קריאה נוכחית	סה"כ צריכה בקוט"ש	מחיר לקוט"ש בא"ג	סה"כ לתשלום
פרטי חשבון עבור תאריכים:						
777	פסגה	01/03/20	31/03/20	34.65	45.44	15.74 ₪
778	גבע	600.75	617.65	16.90	37.65	6.36 ₪
779	שפל	1,362.25	1,379.10	16.85	31.07	5.24 ₪

סה"כ לדייר:

פסגה	גבע	שפל	סה"כ	שיא ביקוש
34.65	16.90	16.85	68.40	3.34
15.74 ₪	6.36 ₪	5.24 ₪	27.34 ₪	

סה"כ צריכה
 סה"כ לתשלום

0.00 ₪	תשלום קבוע	
0.00 ₪	תשלום עבור גודל חיבור בKVA (0x0)	
27.34 ₪	סה"כ לתשלום	לא כולל מע"מ

התפלגות חיוב בש"ח לפי תע"ז

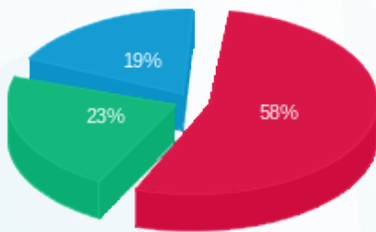

פסגה (15.74 ₪)
 גבע (6.36 ₪)
 שפל (5.24 ₪)

הסטוריית צריכה בקוט"ש

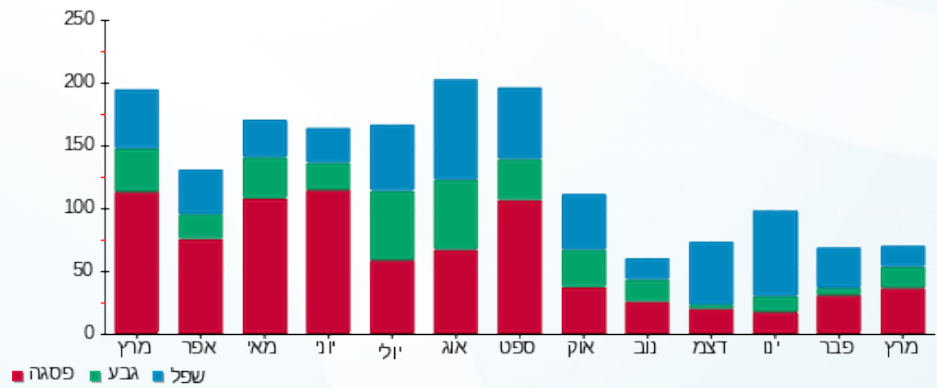

01/04/20 תאריך הפקה:
 31/03/20 תאריך קריאה נוכחית:
 01/03/20 תאריך קריאה קודמת:

שם דייר: בניין 106 - דירה 104
 שם אתר: מעונות בר אילן

לקוח/ה נכבד/ה, אנו מתכבדים להגיש את חישוב צריכת החשמל לתקופה 01/03/20 - 31/03/20:

בניין 106 - דירה 104 - קומה 1 - 4 - 15114170 (0x0)

סוג תעריף	סוג צריכה	קריאה קודמת	קריאה נוכחית	סה"כ צריכה בקוט"ש	מחיר לקוט"ש בא"ג	סה"כ לתשלום
פרטי חשבון עבור תאריכים:						
777	פסגה	01/03/20	31/03/20	78.40	45.44	35.62 ₪
778	גבע	1,403.60	1,425.85	22.25	37.65	8.38 ₪
779	שפל	4,156.90	4,185.30	28.40	31.07	8.82 ₪

סה"כ לדייר:

פסגה	גבע	שפל	סה"כ	שיא ביקוש
78.40	22.25	28.40	129.05	4.61
₪ 35.62	₪ 8.38	₪ 8.82	₪ 52.83	

סה"כ צריכה
 סה"כ לתשלום

₪ 0.00	תשלום קבוע	
₪ 0.00	תשלום עבור גודל חיבור בKVA (0x0)	
₪ 52.83	סה"כ לתשלום	לא כולל מע"מ

התפלגות חיוב בש"ח לפי תע"ז

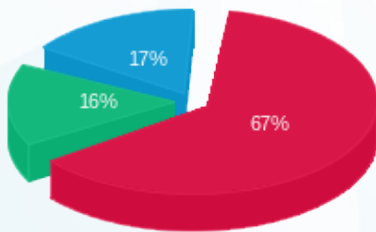

פסגה (₪ 35.62)
 גבע (₪ 8.38)
 שפל (₪ 8.82)

הסטוריית צריכה בקוט"ש

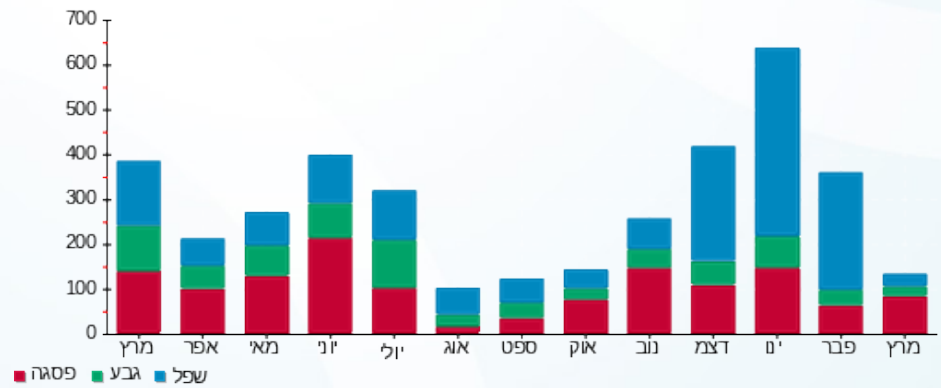

01/04/20 תאריך הפקה:
 31/03/20 תאריך קריאה נוכחית:
 01/03/20 תאריך קריאה קודמת:

שם דייר: בנין 106 - דירה 105
 שם אתר: מעונות בר אילן

לקוח/ה נכבד/ה, אנו מתכבדים להגיש את חישוב צריכת החשמל לתקופה 01/03/20 - 31/03/20:

בנין 106 - דירה 105 - קומה 1 - 5 - 15114170 (0x0)

סוג תעריף	סוג צריכה	קריאה קודמת	קריאה נוכחית	סה"כ צריכה בקוט"ש	מחיר לקוט"ש בא"ג	סה"כ לתשלום
פרטי חשבון עבור תאריכים:						
777	פסגה	01/03/20	31/03/20	107.70	45.44	48.94 ₪
778	גבע	1,364.45	1,438.75	74.30	37.65	27.97 ₪
779	שפל	4,244.20	4,347.45	103.25	31.07	32.08 ₪

סה"כ לדייר:

פסגה	גבע	שפל	סה"כ	שיא ביקוש
107.70	74.30	103.25	285.25	6.54
₪ 48.94	₪ 27.97	₪ 32.08	₪ 108.99	

סה"כ צריכה
 סה"כ לתשלום

₪ 0.00	תשלום קבוע	
₪ 0.00	תשלום עבור גודל חיבור בKVA (0x0)	
₪ 108.99	סה"כ לתשלום	לא כולל מע"מ

התפלגות חיוב בש"ח לפי תעו"ז

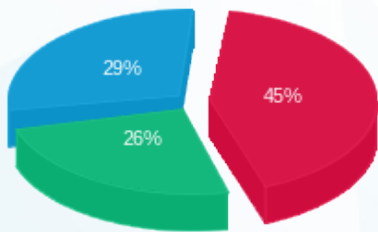

פסגה (₪ 48.94)
 גבע (₪ 27.97)
 שפל (₪ 32.08)

הסטוריית צריכה בקוט"ש

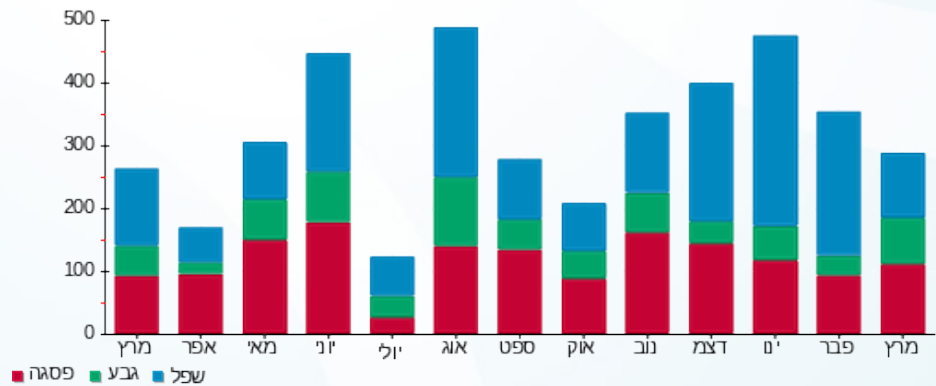



01/04/20

תאריך הפקה:

שם דייר: בניין 106 - דירה 106

31/03/20

תאריך קריאה נוכחית:

שם אתר: מעונות בר אילן

01/03/20

תאריך קריאה קודמת:

לקוח/ה נכבד/ה, אנו מתכבדים להגיש את חישוב צריכת החשמל לתקופה 01/03/20 - 31/03/20:

בניין 106 - דירה 106 - קומה 001 - 6 - 15114170(0x0)

סוג תעריף	סוג צריכה	קריאה קודמת	קריאה נוכחית	סה"כ צריכה בקוט"ש	מחיר לקוט"ש בא"ג	סה"כ לתשלום
פרטי חשבון עבור תאריכים:						
777	פסגה	01/03/20	31/03/20	48.85	45.44	22.20 ₪
778	גבע	992.65	1,012.20	19.55	37.65	7.36 ₪
779	שפל	2,443.50	2,475.80	32.30	31.07	10.04 ₪

סה"כ לדייר:

פסגה	גבע	שפל	סה"כ	שיא ביקוש
48.85	19.55	32.30	100.70	3.98
22.20 ₪	7.36 ₪	10.04 ₪	39.59 ₪	

סה"כ צריכה

סה"כ לתשלום

0.00 ₪	תשלום קבוע	
0.00 ₪	תשלום עבור גודל חיבור בKVA (0x0)	
39.59 ₪	סה"כ לתשלום	לא כולל מע"מ

התפלגות חיוב בש"ח לפי תעו"ז

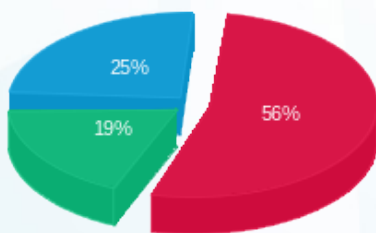

- פסגה (22.20 ₪)
- גבע (7.36 ₪)
- שפל (10.04 ₪)

הסטוריית צריכה בקוט"ש

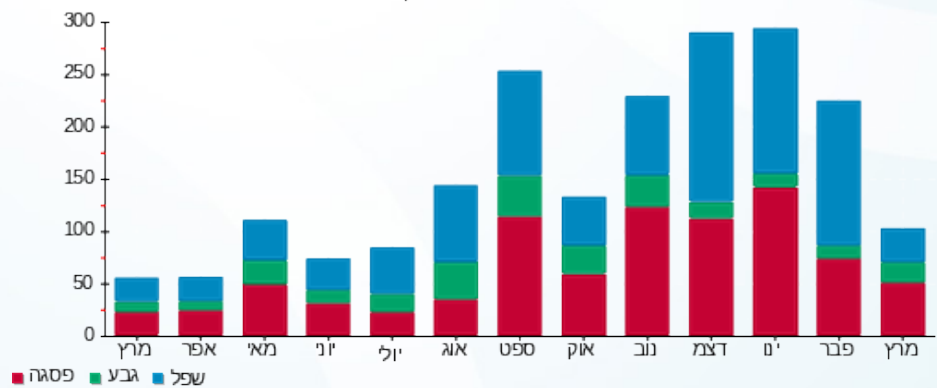

- פסגה
- גבע
- שפל





01/04/20

תאריך הפקה:

שם דייר: בניין 106 - דירה 107

31/03/20

תאריך קריאה נוכחית:

שם אתר: מעונות בר אילן

01/03/20

תאריך קריאה קודמת:

לקוח/ה נכבד/ה, אנו מתכבדים להגיש את חישוב צריכת החשמל לתקופה 01/03/20 - 31/03/20:

בניין 106 - דירה 107 - קומה 1 - 7 - 15114170 (0x0)

סוג תעריף	סוג צריכה	קריאה קודמת	קריאה נוכחית	סה"כ צריכה בקוט"ש	מחיר לקוט"ש בא"ג	סה"כ לתשלום
פרטי חשבון עבור תאריכים:						
777	פסגה	01/03/20	31/03/20	29.65	45.44	13.47 ₪
778	גבע	1,780.90	1,816.70	35.80	37.65	13.48 ₪
779	שפל	5,534.80	5,600.60	65.80	31.07	20.44 ₪

סה"כ לדייר:

פסגה	גבע	שפל	סה"כ	שיא ביקוש
29.65	35.80	65.80	131.25	4.76
13.47 ₪	13.48 ₪	20.44 ₪	47.40 ₪	

סה"כ צריכה

סה"כ לתשלום

0.00 ₪	תשלום קבוע	
0.00 ₪	תשלום עבור גודל חיבור בKVA (0x0)	
47.40 ₪	סה"כ לתשלום	לא כולל מע"מ

התפלגות חיוב בש"ח לפי תע"ז

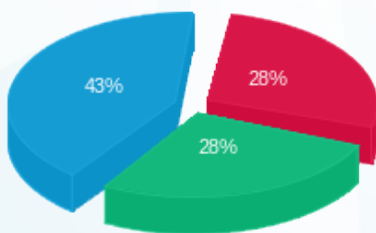

- פסגה (13.47 ₪)
- גבע (13.48 ₪)
- שפל (20.44 ₪)

הסטוריית צריכה בקוט"ש

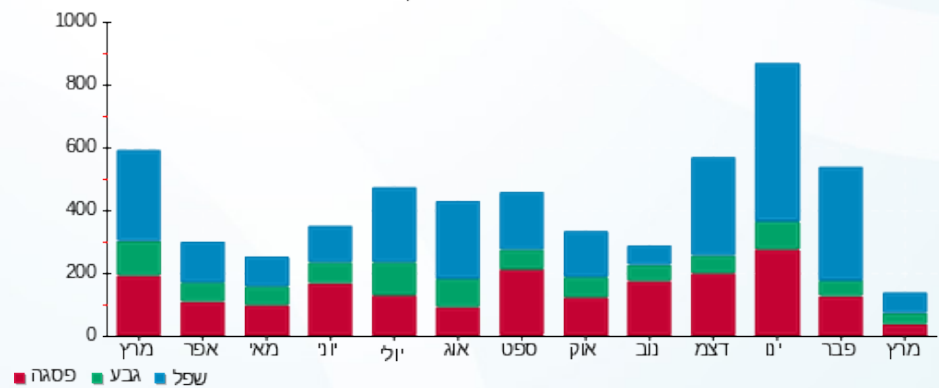

01/04/20 תאריך הפקה:
 31/03/20 תאריך קריאה נוכחית:
 01/03/20 תאריך קריאה קודמת:

שם דייר: בנין 106 - דירה 201
 שם אתר: מעונות בר אילן

לקוח/ה נכבד/ה, אנו מתכבדים להגיש את חישוב צריכת החשמל לתקופה 01/03/20 - 31/03/20:

בנין 106 - דירה 201 - קומה 2 - 8 - 15114170 (0x0)

סוג תעריף	סוג צריכה	קריאה קודמת	קריאה נוכחית	סה"כ צריכה בקוט"ש	מחיר לקוט"ש בא"ג	סה"כ לתשלום
פרטי חשבון עבור תאריכים:						
777	פסגה	01/03/20	31/03/20	96.60	45.44	43.90 ₪
778	גבע	1,392.60	1,465.40	72.80	37.65	27.41 ₪
779	שפל	3,861.55	3,970.75	109.20	31.07	33.93 ₪

סה"כ לדייר:

פסגה	גבע	שפל	סה"כ	שיא ביקוש
96.60	72.80	109.20	278.60	4.71
₪ 43.90	₪ 27.41	₪ 33.93	₪ 105.23	

סה"כ צריכה
 סה"כ לתשלום

₪ 0.00	תשלום קבוע	
₪ 0.00	תשלום עבור גודל חיבור בKVA (0x0)	
₪ 105.23	סה"כ לתשלום	לא כולל מע"מ

התפלגות חיוב בש"ח לפי תעו"ז

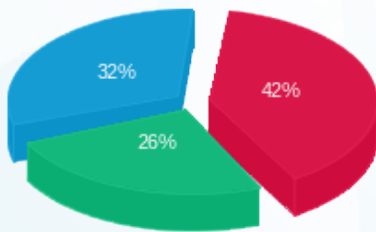

■ פסגה (₪ 43.90)
 ■ גבע (₪ 27.41)
 ■ שפל (₪ 33.93)

הסטוריית צריכה בקוט"ש

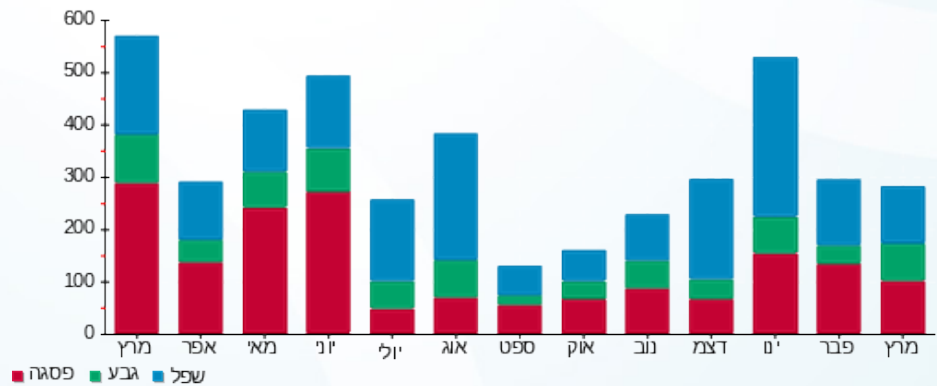



01/04/20 תאריך הפקה:
 31/03/20 תאריך קריאה נוכחית:
 01/03/20 תאריך קריאה קודמת:

שם דייר: בנין 106 - דירה 202
 שם אתר: מעונות בר אילן

לקוח/ה נכבד/ה, אנו מתכבדים להגיש את חישוב צריכת החשמל לתקופה 01/03/20 - 31/03/20:

בנין 106 - דירה 202 - קומה 2 - 9 - 15114170 (0x0)

סוג תעריף	סוג צריכה	קריאה קודמת	קריאה נוכחית	סה"כ צריכה בקוט"ש	מחיר לקוט"ש בא"ג	סה"כ לתשלום
פרטי חשבון עבור תאריכים:						
777	פסגה	01/03/20	31/03/20	190.65	45.44	86.63 ₪
778	גבע	1,464.85	1,509.45	44.60	37.65	16.79 ₪
779	שפל	3,818.25	3,886.90	68.65	31.07	21.33 ₪

סה"כ לדייר:

פסגה	גבע	שפל	סה"כ	שיא ביקוש
190.65	44.60	68.65	303.90	5.62
86.63 ₪	16.79 ₪	21.33 ₪	124.75 ₪	

סה"כ צריכה
 סה"כ לתשלום

0.00 ₪	תשלום קבוע	
0.00 ₪	תשלום עבור גודל חיבור בKVA (0x0)	
124.75 ₪	סה"כ לתשלום	לא כולל מע"מ

התפלגות חיוב בש"ח לפי תע"ז

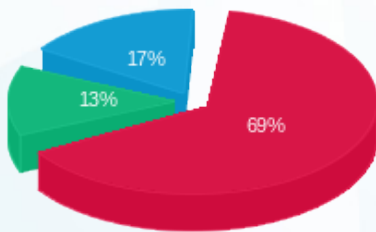

פסגה (86.63 ₪)
 גבע (16.79 ₪)
 שפל (21.33 ₪)

הסטוריית צריכה בקוט"ש

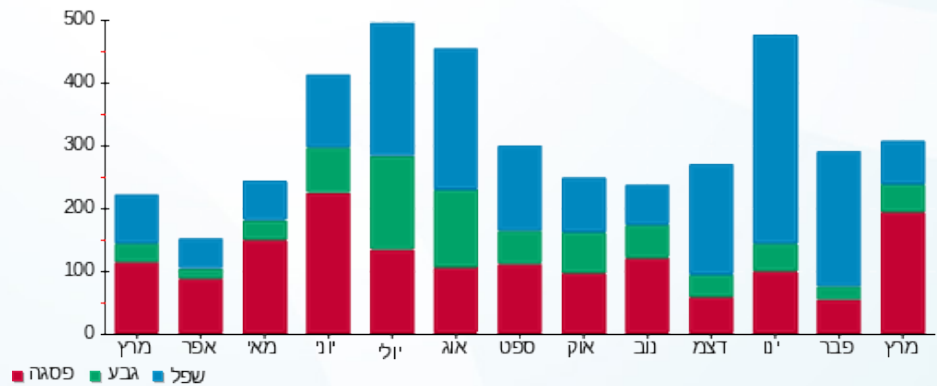



01/04/20 תאריך הפקה:
 31/03/20 תאריך קריאה נוכחית:
 01/03/20 תאריך קריאה קודמת:

שם דייר: בנין 106 - דירה 203
 שם אתר: מעונות בר אילן

לקוח/ה נכבד/ה, אנו מתכבדים להגיש את חישוב צריכת החשמל לתקופה 01/03/20 - 31/03/20:

בנין 106 - דירה 203 - 10 - 15114170(0x0)

סוג תעריף	סוג צריכה	קריאה קודמת	קריאה נוכחית	סה"כ צריכה בקוט"ש	מחיר לקוט"ש בא"ג	סה"כ לתשלום
פרטי חשבון עבור תאריכים:						
777	פסגה	01/03/20	31/03/20	66.00	45.44	29.99 ₪
778	גבע	643.85	683.50	39.65	37.65	14.93 ₪
779	שפל	1,058.55	1,093.20	34.65	31.07	10.77 ₪

סה"כ לדייר:

פסגה	גבע	שפל	סה"כ	שיא ביקוש
66.00	39.65	34.65	140.30	3.91
29.99 ₪	14.93 ₪	10.77 ₪	55.68 ₪	

סה"כ צריכה
 סה"כ לתשלום

0.00 ₪	תשלום קבוע	
0.00 ₪	תשלום עבור גודל חיבור בKVA (0x0)	
55.68 ₪	סה"כ לתשלום	לא כולל מע"מ

התפלגות חיוב בש"ח לפי תעו"ז

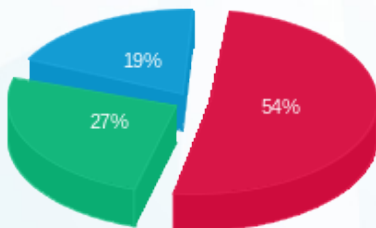

פסגה (29.99 ₪) ■
 גבע (14.93 ₪) ■
 שפל (10.77 ₪) ■

הסטוריית צריכה בקוט"ש

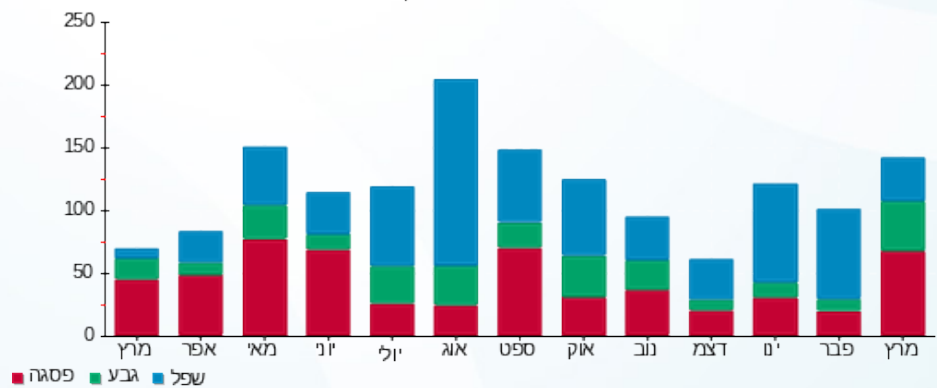



01/04/20 תאריך הפקה:
 31/03/20 תאריך קריאה נוכחית:
 01/03/20 תאריך קריאה קודמת:

שם דייר: בניין 106 - דירה 204
 שם אתר: מעונות בר אילן

לקוח/ה נכבד/ה, אנו מתכבדים להגיש את חישוב צריכת החשמל לתקופה 01/03/20 - 31/03/20:

בניין 106 - דירה 204 - קומה 2 - 11 - 15114170(0x0)

סוג תעריף	סוג צריכה	קריאה קודמת	קריאה נוכחית	סה"כ צריכה בקוט"ש	מחיר לקוט"ש בא"ג	סה"כ לתשלום
פרטי חשבון עבור תאריכים:						
777	פסגה	01/03/20	31/03/20	47.00	45.44	21.36 ₪
778	גבע	1,854.30	1,881.10	26.80	37.65	10.09 ₪
779	שפל	5,238.65	5,290.70	52.05	31.07	16.17 ₪

סה"כ לדייר:

פסגה	גבע	שפל	סה"כ	שיא ביקוש
47.00	26.80	52.05	125.85	4.44
21.36 ₪	10.09 ₪	16.17 ₪	47.62 ₪	

סה"כ צריכה
 סה"כ לתשלום

0.00 ₪	תשלום קבוע	
0.00 ₪	תשלום עבור גודל חיבור בKVA (0x0)	
47.62 ₪	סה"כ לתשלום	לא כולל מע"מ

התפלגות חיוב בש"ח לפי תע"ז

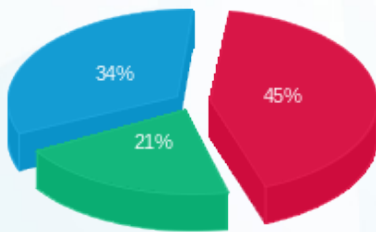

■ פסגה (21.36 ₪)
 ■ גבע (10.09 ₪)
 ■ שפל (16.17 ₪)

הסטוריית צריכה בקוט"ש

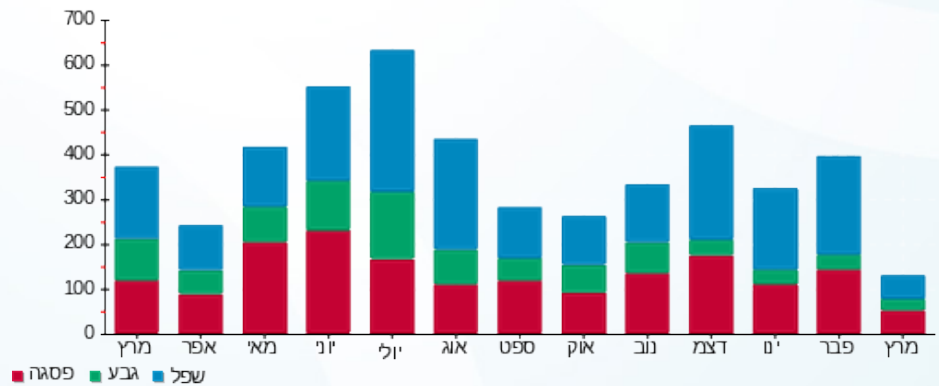

01/04/20 תאריך הפקה:
 31/03/20 תאריך קריאה נוכחית:
 01/03/20 תאריך קריאה קודמת:

שם דייר: בניין 106 - דירה 205
 שם אתר: מעונות בר אילן

לקוח/ה נכבד/ה, אנו מתכבדים להגיש את חישוב צריכת החשמל לתקופה 01/03/20 - 31/03/20:

בניין 106 - דירה 205 - קומה 2 - 12 - 15114170(0x0)

סוג תעריף	סוג צריכה	קריאה קודמת	קריאה נוכחית	סה"כ צריכה בקוט"ש	מחיר לקוט"ש בא"ג	סה"כ לתשלום
פרטי חשבון עבור תאריכים:						
777	פסגה	01/03/20	31/03/20	295.25	45.44	134.16 ₪
778	גבע	1,460.45	1,573.30	112.85	37.65	42.49 ₪
779	שפל	3,600.90	3,752.75	151.85	31.07	47.18 ₪

סה"כ לדייר:

פסגה	גבע	שפל	סה"כ	שיא ביקוש
295.25	112.85	151.85	559.95	4.66
134.16 ₪	42.49 ₪	47.18 ₪	223.83 ₪	

סה"כ צריכה
 סה"כ לתשלום

0.00 ₪	תשלום קבוע	
0.00 ₪	תשלום עבור גודל חיבור בKVA (0x0)	
223.83 ₪	סה"כ לתשלום	לא כולל מע"מ

התפלגות חיוב בש"ח לפי תעו"ז

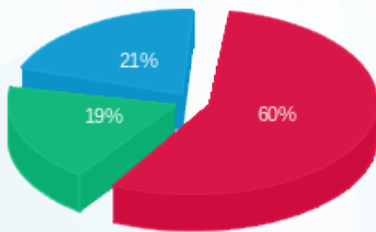

פסגה (134.16 ₪) 60%
 גבע (42.49 ₪) 19%
 שפל (47.18 ₪) 21%

הסטוריית צריכה בקוט"ש

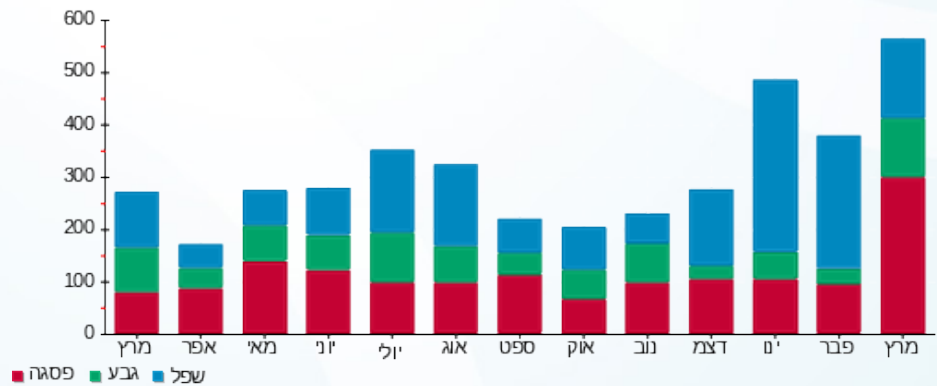



01/04/20

תאריך הפקדה:

שם דייר: בנין 106 - דירה 206

31/03/20

תאריך קריאה נוכחית:

שם אתר: מעונות בר אילן

01/03/20

תאריך קריאה קודמת:

לקוח/ה נכבד/ה, אנו מתכבדים להגיש את חישוב צריכת החשמל לתקופה 01/03/20 - 31/03/20:

בנין 106 - דירה 206 - 13 - 15114170(0x0)

סוג תעריף	סוג צריכה	קריאה קודמת	קריאה נוכחית	סה"כ צריכה בקוט"ש	מחיר לקוט"ש בא"ג	סה"כ לתשלום
פרטי חשבון עבור תאריכים:						
777	פסגה	01/03/20	31/03/20	192.65	45.44	87.54 ₪
778	גבע	1,414.20	1,500.45	86.25	37.65	32.47 ₪
779	שפל	4,450.90	4,599.65	148.75	31.07	46.22 ₪

סה"כ לדייר:

פסגה	גבע	שפל	סה"כ	שיא ביקוש
192.65	86.25	148.75	427.65	4.40
₪ 87.54	₪ 32.47	₪ 46.22	₪ 166.23	

סה"כ צריכה

סה"כ לתשלום

₪ 0.00	תשלום קבוע	
₪ 0.00	תשלום עבור גודל חיבור בKVA (0x0)	
₪ 166.23	סה"כ לתשלום	לא כולל מע"מ

התפלגות חיוב בש"ח לפי תעו"ז

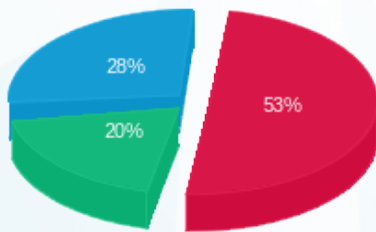

■ פסגה (₪ 87.54)
■ גבע (₪ 32.47)
■ שפל (₪ 46.22)

הסטוריית צריכה בקוט"ש

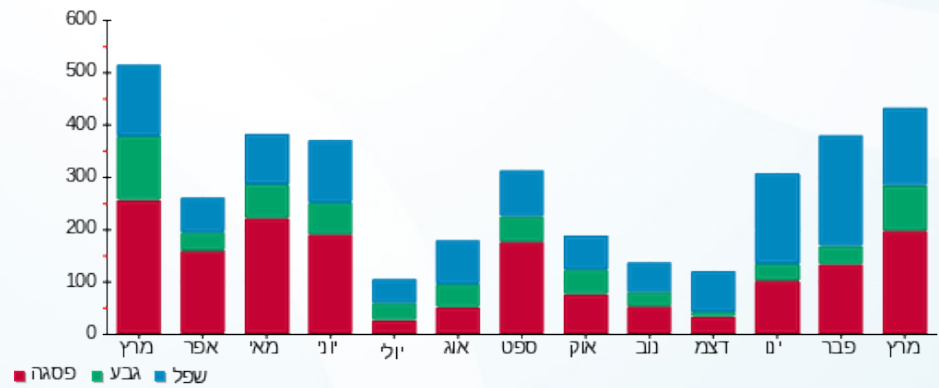



01/04/20 תאריך הפקה:
 31/03/20 תאריך קריאה נוכחית:
 01/03/20 תאריך קריאה קודמת:

שם דייר: בנין 106 - דירה 207
 שם אתר: מעונות בר אילן

לקוח/ה נכבד/ה, אנו מתכבדים להגיש את חישוב צריכת החשמל לתקופה **01/03/20 - 31/03/20**:

בנין 106 - דירה 207 - 14 - 15114170(0x0)

סוג תעריף	סוג צריכה	קריאה קודמת	קריאה נוכחית	סה"כ צריכה בקוט"ש	מחיר לקוט"ש בא"ג	סה"כ לתשלום
פרטי חשבון עבור תאריכים:						
777	פסגה	01/03/20	31/03/20	203.45	45.44	92.45 ₪
778	גבע	1,558.70	1,659.60	100.90	37.65	37.99 ₪
779	שפל	4,128.70	4,219.05	90.35	31.07	28.07 ₪

סה"כ לדייר:

פסגה	גבע	שפל	סה"כ	שיא ביקוש
203.45	100.90	90.35	394.70	5.27
92.45 ₪	37.99 ₪	28.07 ₪	158.51 ₪	

סה"כ צריכה
 סה"כ לתשלום

0.00 ₪	תשלום קבוע	
0.00 ₪	תשלום עבור גודל חיבור בKVA (0x0)	
158.51 ₪	סה"כ לתשלום	לא כולל מע"מ

התפלגות חיוב בש"ח לפי תעו"ז

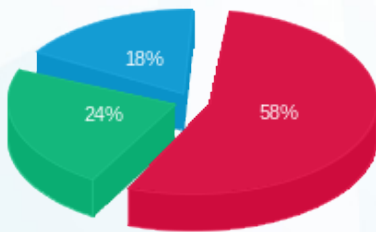

■ פסגה (92.45 ₪)
 ■ גבע (37.99 ₪)
 ■ שפל (28.07 ₪)

הסטוריית צריכה בקוט"ש

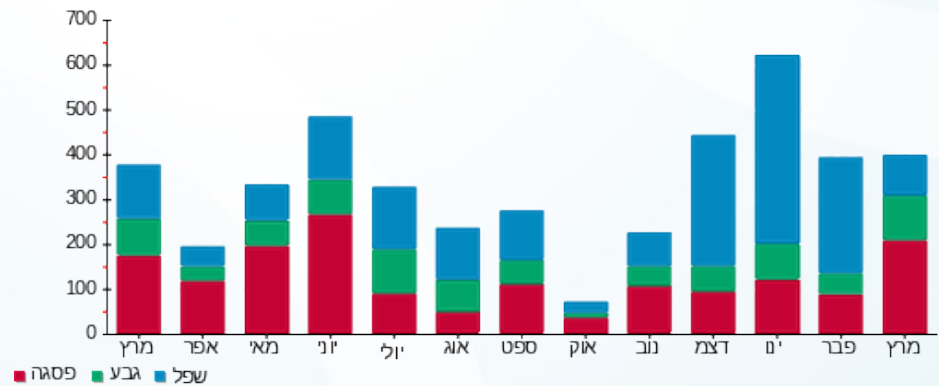



01/04/20 תאריך הפקה:
 31/03/20 תאריך קריאה נוכחית:
 01/03/20 תאריך קריאה קודמת:

שם דייר: בנין 106 - דירה 801
 שם אתר: מעונות בר אילן

לקוח/ה נכבד/ה, אנו מתכבדים להגיש את חישוב צריכת החשמל לתקופה 01/03/20 - 31/03/20:

בנין 106 - דירה 801 - 1 - 16226468(0x0)

סוג תעריף	סוג צריכה	קריאה קודמת	קריאה נוכחית	סה"כ צריכה בקוט"ש	מחיר לקוט"ש בא"ג	סה"כ לתשלום
פרטי חשבון עבור תאריכים:						
777	פסגה	01/03/20	31/03/20	46.00	45.44	20.90 ₪
778	גבע	829.60	843.35	13.75	37.65	5.18 ₪
779	שפל	2,264.00	2,295.30	31.30	31.07	9.72 ₪

סה"כ לדייר:

פסגה	גבע	שפל	סה"כ	שיא ביקוש
46.00	13.75	31.30	91.05	5.17
20.90 ₪	5.18 ₪	9.72 ₪	35.80 ₪	

סה"כ צריכה
 סה"כ לתשלום

0.00 ₪	תשלום קבוע	
0.00 ₪	תשלום עבור גודל חיבור בKVA (0x0)	
35.80 ₪	סה"כ לתשלום	לא כולל מע"מ

התפלגות חיוב בש"ח לפי תעו"ז

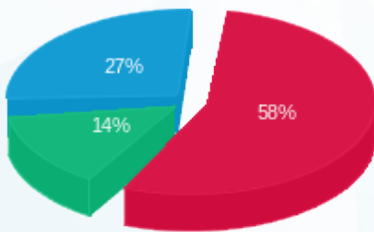

■ פסגה (20.90 ₪)
 ■ גבע (5.18 ₪)
 ■ שפל (9.72 ₪)

הסטוריית צריכה בקוט"ש

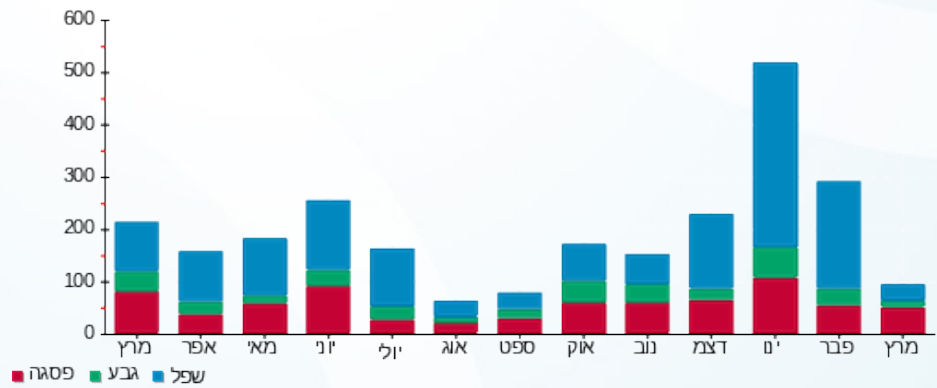

■ פסגה ■ גבע ■ שפל





01/04/20 תאריך הפקדה:
 31/03/20 תאריך קריאה נוכחית:
 01/03/20 תאריך קריאה קודמת:

שם דייר: בנין 106 - דירה 802
 שם אתר: מעונות בר אילן

לקוח/ה נכבד/ה, אנו מתכבדים להגיש את חישוב צריכת החשמל לתקופה 01/03/20 - 31/03/20:

בנין 106 - דירה 802 - 2 - 16226468(0x0)

סוג תעריף	סוג צריכה	קריאה קודמת	קריאה נוכחית	סה"כ צריכה בקוט"ש	מחיר לקוט"ש בא"ג	סה"כ לתשלום
פרטי חשבון עבור תאריכים:						
777	פסגה	01/03/20	31/03/20	204.90	45.44	93.11 ₪
778	גבע	1,193.50	1,287.05	93.55	37.65	35.22 ₪
779	שפל	2,825.45	2,961.25	135.80	31.07	42.19 ₪

סה"כ לדייר:

פסגה	גבע	שפל	סה"כ	שיא ביקוש
204.90	93.55	135.80	434.25	4.67
₪ 93.11	₪ 35.22	₪ 42.19	₪ 170.52	

סה"כ צריכה
 סה"כ לתשלום

₪ 0.00	תשלום קבוע	
₪ 0.00	תשלום עבור גודל חיבור בKVA (0x0)	
₪ 170.52	סה"כ לתשלום	לא כולל מע"מ

התפלגות חיוב בש"ח לפי תע"ז

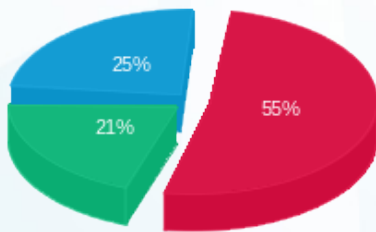

פסגה (₪ 93.11)
 גבע (₪ 35.22)
 שפל (₪ 42.19)

הסטוריית צריכה בקוט"ש

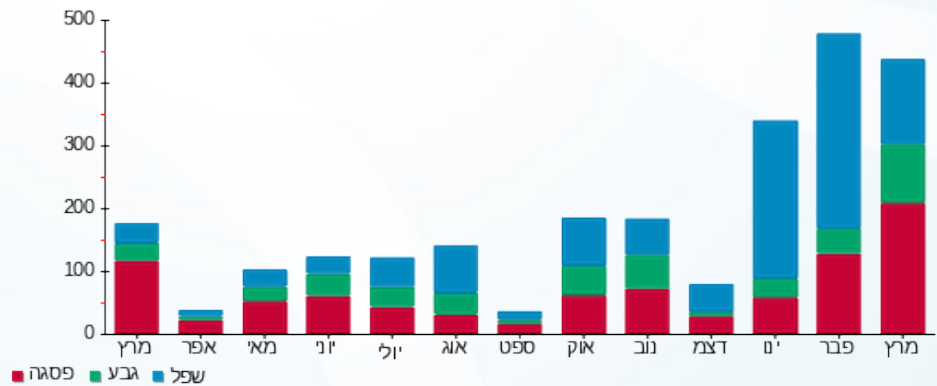



01/04/20 תאריך הפקה:
 31/03/20 תאריך קריאה נוכחית:
 01/03/20 תאריך קריאה קודמת:

שם דייר: בנין 106 - דירה 803
 שם אתר: מעונות בר אילן

לקוח/ה נכבד/ה, אנו מתכבדים להגיש את חישוב צריכת החשמל לתקופה 01/03/20 - 31/03/20:

בנין 106 - דירה 803 - 3 - 16226468(0x0)

סוג תעריף	סוג צריכה	קריאה קודמת	קריאה נוכחית	סה"כ צריכה בקוט"ש	מחיר לקוט"ש בא"ג	סה"כ לתשלום
פרטי חשבון עבור תאריכים:						
777	פסגה	01/03/20	31/03/20	106.30	45.44	48.30 ₪
778	גבע	960.95	990.85	29.90	37.65	11.26 ₪
779	שפל	1,803.25	1,854.25	51.00	31.07	15.85 ₪

סה"כ לדייר:

פסגה	גבע	שפל	סה"כ	שיא ביקוש
106.30	29.90	51.00	187.20	4.97
₪ 48.30	₪ 11.26	₪ 15.85	₪ 75.41	

סה"כ צריכה
 סה"כ לתשלום

₪ 0.00	תשלום קבוע	
₪ 0.00	תשלום עבור גודל חיבור בKVA (0x0)	
₪ 75.41	סה"כ לתשלום	לא כולל מע"מ

התפלגות חיוב בש"ח לפי תעו"ז

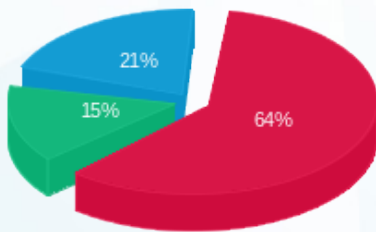

פסגה (₪ 48.30)
 גבע (₪ 11.26)
 שפל (₪ 15.85)

הסטוריית צריכה בקוט"ש

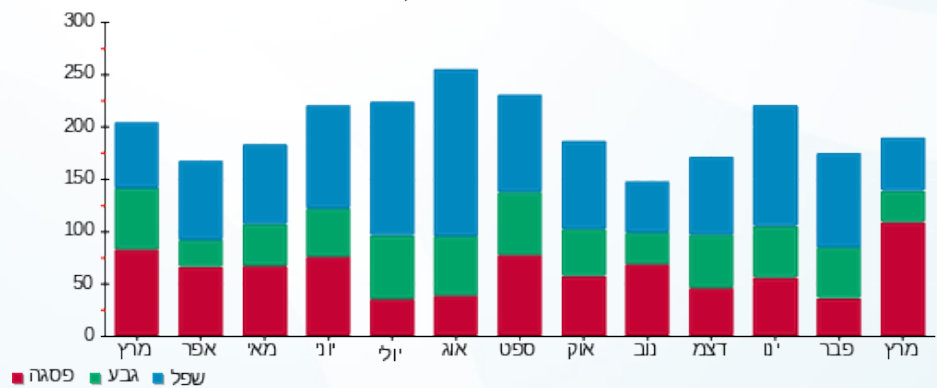



01/04/20 תאריך הפקה:
 31/03/20 תאריך קריאה נוכחית:
 01/03/20 תאריך קריאה קודמת:

שם דייר: בנין 106 - דירה 804
 שם אתר: מעונות בר אילן

לקוח/ה נכבד/ה, אנו מתכבדים להגיש את חישוב צריכת החשמל לתקופה 01/03/20 - 31/03/20:

בנין 106 - דירה 804 - 4 - 16226468(0x0)

סוג תעריף	סוג צריכה	קריאה קודמת	קריאה נוכחית	סה"כ צריכה בקוט"ש	מחיר לקוט"ש בא"ג	סה"כ לתשלום
פרטי חשבון עבור תאריכים:						
777	פסגה	01/03/20	31/03/20	127.40	45.44	57.89 ₪
778	גבע	1,537.15	1,573.55	36.40	37.65	13.70 ₪
779	שפל	2,966.80	3,005.75	38.95	31.07	12.10 ₪

סה"כ לדייר:

פסגה	גבע	שפל	סה"כ	שיא ביקוש
127.40	36.40	38.95	202.75	4.21
₪ 57.89	₪ 13.70	₪ 12.10	₪ 83.70	

סה"כ צריכה
 סה"כ לתשלום

₪ 0.00	תשלום קבוע	
₪ 0.00	תשלום עבור גודל חיבור בKVA (0x0)	
₪ 83.70	סה"כ לתשלום	לא כולל מע"מ

התפלגות חיוב בש"ח לפי תעו"ז

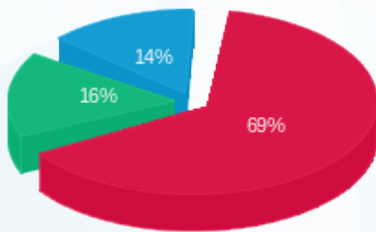

פסגה (₪ 57.89)
 גבע (₪ 13.70)
 שפל (₪ 12.10)

הסטוריית צריכה בקוט"ש

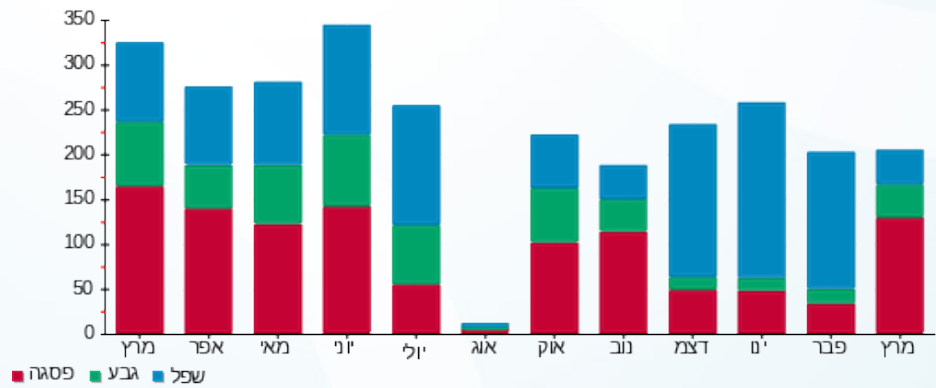



01/04/20 תאריך הפקה:
 31/03/20 תאריך קריאה נוכחית:
 01/03/20 תאריך קריאה קודמת:

שם דייר: בנין 106 - דירה 805
 שם אתר: מעונות בר אילן

לקוח/ה נכבד/ה, אנו מתכבדים להגיש את חישוב צריכת החשמל לתקופה 01/03/20 - 31/03/20:

בנין 106 - דירה 805 - 5 - 16226468(0x0)

סוג תעריף	סוג צריכה	קריאה קודמת	קריאה נוכחית	סה"כ צריכה בקוט"ש	מחיר לקוט"ש בא"ג	סה"כ לתשלום
פרטי חשבון עבור תאריכים:						
777	פסגה	01/03/20	31/03/20	56.95	45.44	25.88 ₪
778	גבע	967.50	1,003.05	35.55	37.65	13.38 ₪
779	שפל	2,762.40	2,792.40	30.00	31.07	9.32 ₪

סה"כ לדירי:

פסגה	גבע	שפל	סה"כ	שיא ביקוש
56.95	35.55	30.00	122.50	4.43
25.88 ₪	13.38 ₪	9.32 ₪	48.58 ₪	

סה"כ צריכה
 סה"כ לתשלום

0.00 ₪	תשלום קבוע	
0.00 ₪	תשלום עבור גודל חיבור בKVA (0x0)	
48.58 ₪	סה"כ לתשלום	לא כולל מע"מ

התפלגות חיוב בש"ח לפי תעו"ז

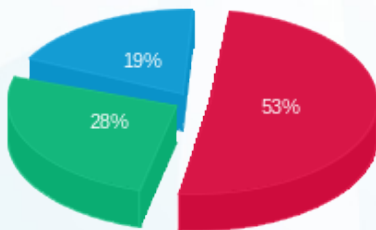

פסגה (25.88 ₪)
 גבע (13.38 ₪)
 שפל (9.32 ₪)

הסטוריית צריכה בקוט"ש

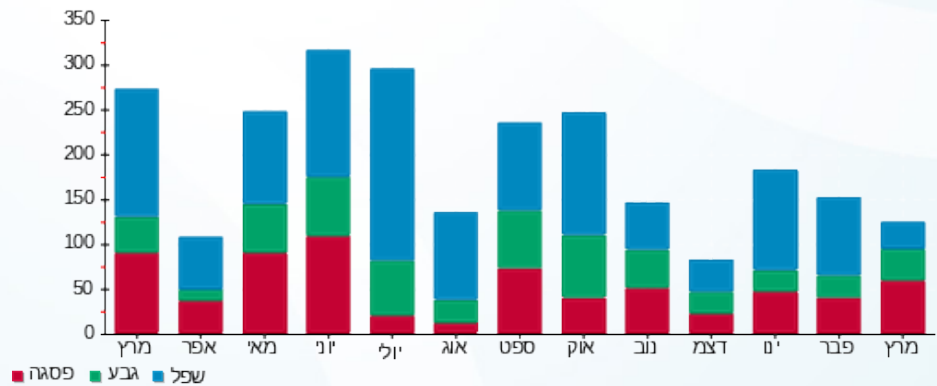



01/04/20 תאריך הפקה:
 31/03/20 תאריך קריאה נוכחית:
 01/03/20 תאריך קריאה קודמת:

שם דייר: בנין 106 - דירה 806
 שם אתר: מעונות בר אילן

לקוח/ה נכבד/ה, אנו מתכבדים להגיש את חישוב צריכת החשמל לתקופה 01/03/20 - 31/03/20:

בנין 106 - דירה 806 - 6 - 16226468(0x0)

סוג תעריף	סוג צריכה	קריאה קודמת	קריאה נוכחית	סה"כ צריכה בקוט"ש	מחיר לקוט"ש בא"ג	סה"כ לתשלום
פרטי חשבון עבור תאריכים:						
777	פסגה	01/03/20	31/03/20	100.05	45.44	45.46 ₪
778	גבע	1,073.20	1,126.55	53.35	37.65	20.09 ₪
779	שפל	2,337.20	2,375.15	37.95	31.07	11.79 ₪

סה"כ לדייר:

פסגה	גבע	שפל	סה"כ	שיא ביקוש
100.05	53.35	37.95	191.35	4.77
₪ 45.46	₪ 20.09	₪ 11.79	₪ 77.34	

סה"כ צריכה
 סה"כ לתשלום

₪ 0.00	תשלום קבוע	
₪ 0.00	תשלום עבור גודל חיבור בKVA (0x0)	
₪ 77.34	סה"כ לתשלום	לא כולל מע"מ

התפלגות חיוב בש"ח לפי תעו"ז

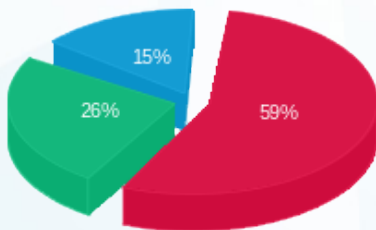

פסגה (₪ 45.46)
 גבע (₪ 20.09)
 שפל (₪ 11.79)

הסטוריית צריכה בקוט"ש

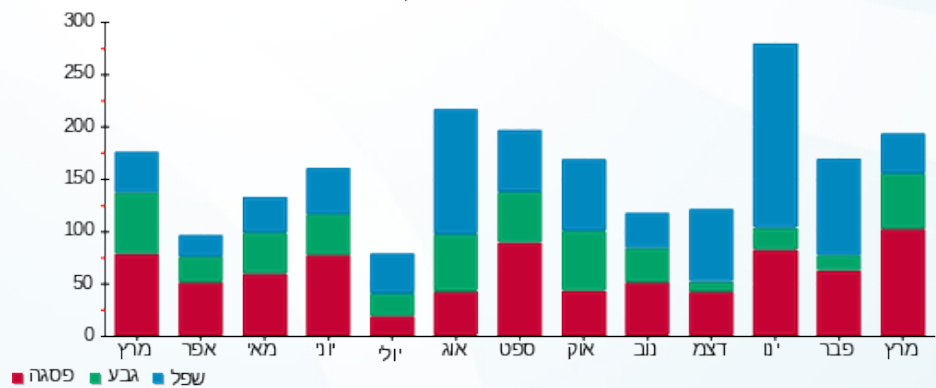



01/04/20 תאריך הפקה:
 31/03/20 תאריך קריאה נוכחית:
 01/03/20 תאריך קריאה קודמת:

שם דייר: בנין 106 - דירה 807
 שם אתר: מעונות בר אילן

לקוח/ה נכבד/ה, אנו מתכבדים להגיש את חישוב צריכת החשמל לתקופה 01/03/20 - 31/03/20:

בנין 106 - דירה 807 - 7 - 16226468(0x0)

סוג תעריף	סוג צריכה	קריאה קודמת	קריאה נוכחית	סה"כ צריכה בקוט"ש	מחיר לקוט"ש בא"ג	סה"כ לתשלום
פרטי חשבון עבור תאריכים:						
777	פסגה	01/03/20	31/03/20	49.00	45.44	22.27 ₪
778	גבע	713.45	727.70	14.25	37.65	5.37 ₪
779	שפל	1,876.70	1,897.10	20.40	31.07	6.34 ₪

סה"כ לדייר:

פסגה	גבע	שפל	סה"כ	שיא ביקוש
49.00	14.25	20.40	83.65	4.79
22.27 ₪	5.37 ₪	6.34 ₪	33.97 ₪	

סה"כ צריכה
 סה"כ לתשלום

0.00 ₪	תשלום קבוע	
0.00 ₪	תשלום עבור גודל חיבור בKVA (0x0)	
33.97 ₪	סה"כ לתשלום	לא כולל מע"מ

התפלגות חיוב בש"ח לפי תעו"ז

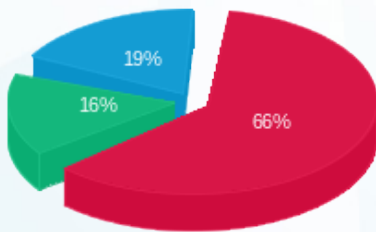

פסגה (22.27 ₪)
 גבע (5.37 ₪)
 שפל (6.34 ₪)

הסטוריית צריכה בקוט"ש

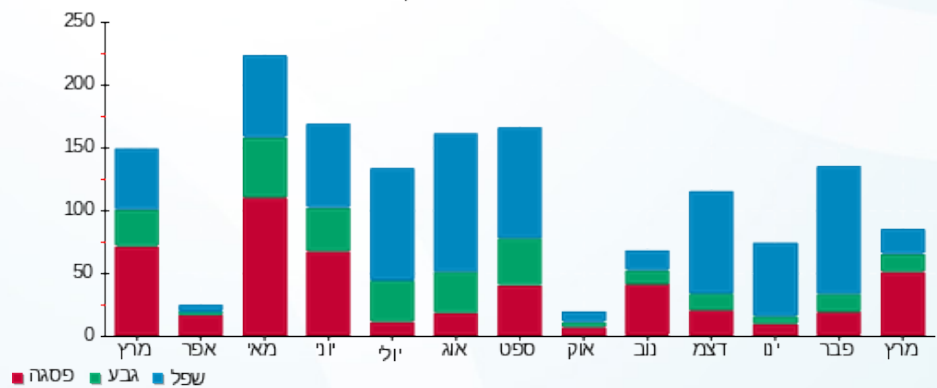



01/04/20

תאריך הפקה:

שם דייר: בנין 106 - דירה 808

31/03/20

תאריך קריאה נוכחית:

שם אתר: מעונות בר אילן

01/03/20

תאריך קריאה קודמת:

לקוח/ה נכבד/ה, אנו מתכבדים להגיש את חישוב צריכת החשמל לתקופה 01/03/20 - 31/03/20:

בנין 106 - דירה 808 - 8 - 16226468(0x0)

סוג תעריף	סוג צריכה	קריאה קודמת	קריאה נוכחית	סה"כ צריכה בקוט"ש	מחיר לקוט"ש בא"ג	סה"כ לתשלום
פרטי חשבון עבור תאריכים:						
777	פסגה	01/03/20	31/03/20	48.55	45.44	22.06 ₪
778	גבע	683.55	703.70	20.15	37.65	7.59 ₪
779	שפל	1,666.10	1,700.10	34.00	31.07	10.56 ₪

סה"כ לדייר:

פסגה	גבע	שפל	סה"כ	שיא ביקוש
48.55	20.15	34.00	102.70	4.01
₪ 22.06	₪ 7.59	₪ 10.56	₪ 40.21	

סה"כ צריכה

סה"כ לתשלום

₪ 0.00	תשלום קבוע	
₪ 0.00	תשלום עבור גודל חיבור בKVA (0x0)	
₪ 40.21	סה"כ לתשלום	לא כולל מע"מ

התפלגות חיוב בש"ח לפי תעו"ז

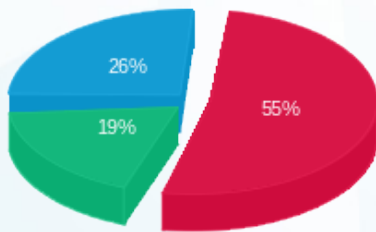

- פסגה (₪ 22.06) (red)
- גבע (₪ 7.59) (green)
- שפל (₪ 10.56) (blue)

הסטוריית צריכה בקוט"ש

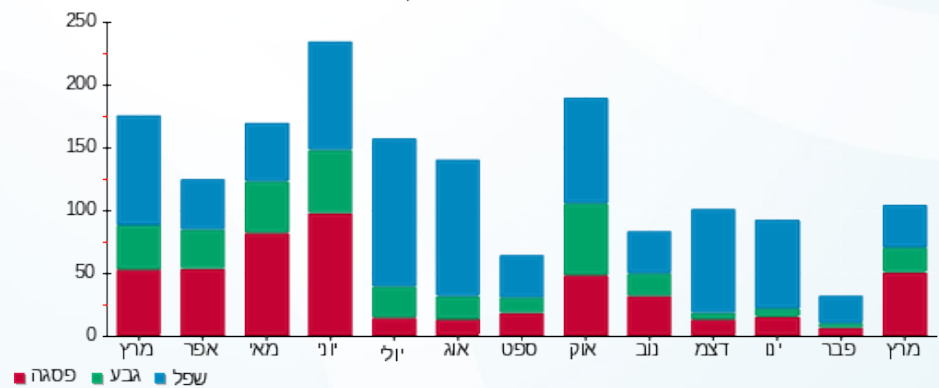



01/04/20 תאריך הפקה:
 31/03/20 תאריך קריאה נוכחית:
 01/03/20 תאריך קריאה קודמת:

שם דייר: בנין 106 - דירה 809
 שם אתר: מעונות בר אילן

לקוח/ה נכבד/ה, אנו מתכבדים להגיש את חישוב צריכת החשמל לתקופה 01/03/20 - 31/03/20:

בנין 106 - דירה 809 - 9 - 16226468(0x0)

סוג תעריף	סוג צריכה	קריאה קודמת	קריאה נוכחית	סה"כ צריכה בקוט"ש	מחיר לקוט"ש בא"ג	סה"כ לתשלום
פרטי חשבון עבור תאריכים:						
777	פסגה	01/03/20	31/03/20	39.00	45.44	17.72 ₪
778	גבע	803.60	814.20	10.60	37.65	3.99 ₪
779	שפל	1,948.75	1,970.90	22.15	31.07	6.88 ₪

סה"כ לדייר:

פסגה	גבע	שפל	סה"כ	שיא ביקוש
39.00	10.60	22.15	71.75	5.52
17.72 ₪	3.99 ₪	6.88 ₪	28.59 ₪	

סה"כ צריכה
 סה"כ לתשלום

0.00 ₪	תשלום קבוע	
0.00 ₪	תשלום עבור גודל חיבור בKVA (0x0)	
28.59 ₪	סה"כ לתשלום	לא כולל מע"מ

התפלגות חיוב בש"ח לפי תע"ז

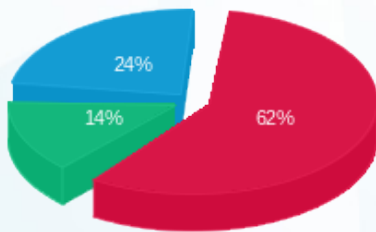

פסגה (17.72 ₪)
 גבע (3.99 ₪)
 שפל (6.88 ₪)

הסטוריית צריכה בקוט"ש

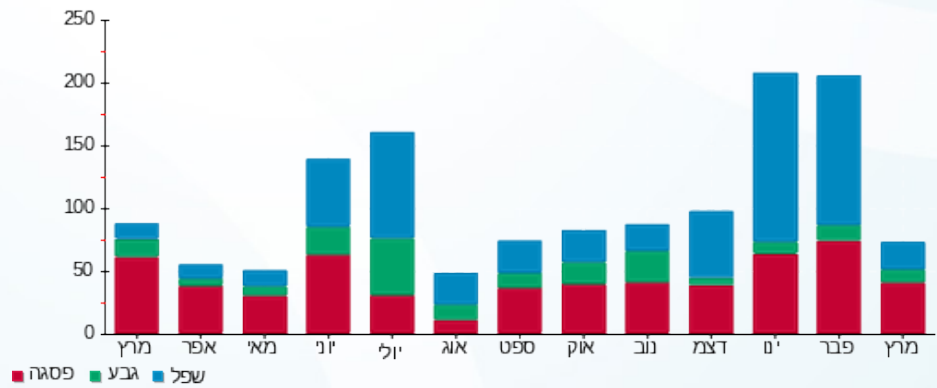



01/04/20 תאריך הפקה:
 31/03/20 תאריך קריאה נוכחית:
 01/03/20 תאריך קריאה קודמת:

שם דייר: בניין 108 - דירה 001
 שם אתר: מעונות בר אילן

לקוח/ה נכבד/ה, אנו מתכבדים להגיש את חישוב צריכת החשמל לתקופה 01/03/20 - 31/03/20:

בניין 108 - דירה 001 - קומת כניסה - 1 - 15114171 (0x0)

סוג תעריף	סוג צריכה	קריאה קודמת	קריאה נוכחית	סה"כ צריכה בקוט"ש	מחיר לקוט"ש בא"ג	סה"כ לתשלום
פרטי חשבון עבור תאריכים:						
777	פסגה	01/03/20	31/03/20	30.50	45.44	13.86 ₪
778	גבע	1,590.00	1,601.70	11.70	37.65	4.41 ₪
779	שפל	4,499.95	4,532.80	32.85	31.07	10.21 ₪

סה"כ לדייר:

פסגה	גבע	שפל	סה"כ	שיא ביקוש
30.50	11.70	32.85	75.05	4.23
13.86 ₪	4.41 ₪	10.21 ₪	28.47 ₪	

סה"כ צריכה
 סה"כ לתשלום

0.00 ₪	תשלום קבוע	
0.00 ₪	תשלום עבור גודל חיבור בKVA (0x0)	
28.47 ₪	סה"כ לתשלום	לא כולל מע"מ

התפלגות חיוב בש"ח לפי תע"ז

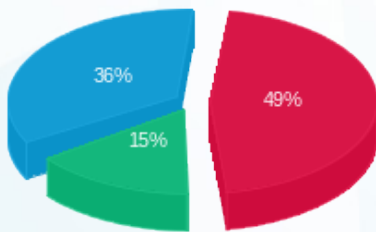

■ פסגה (13.86 ₪)
 ■ גבע (4.41 ₪)
 ■ שפל (10.21 ₪)

הסטוריית צריכה בקוט"ש

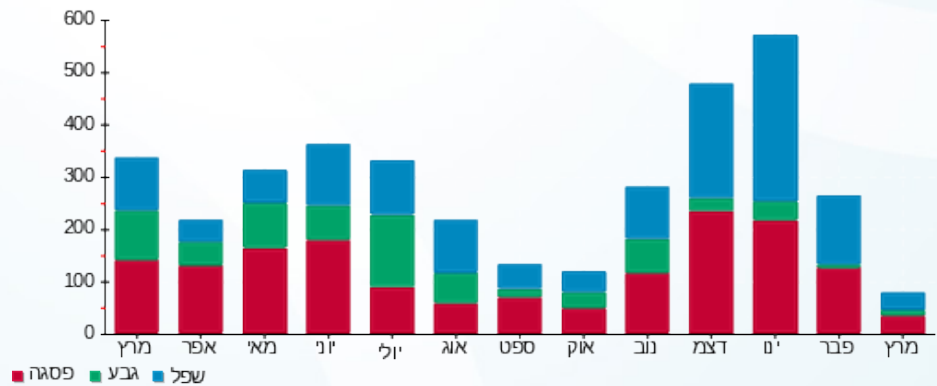



01/04/20 תאריך הפקה:
 31/03/20 תאריך קריאה נוכחית:
 01/03/20 תאריך קריאה קודמת:

שם דייר: בניין 108 - דירה 002
 שם אתר: מעונות בר אילן

לקוח/ה נכבד/ה, אנו מתכבדים להגיש את חישוב צריכת החשמל לתקופה 01/03/20 - 31/03/20:

בניין 108 - דירה 002 - קומת כניסה - 2 - 15114171(0x0)

סוג תעריף	סוג צריכה	קריאה קודמת	קריאה נוכחית	סה"כ צריכה בקוט"ש	מחיר לקוט"ש בא"ג	סה"כ לתשלום
פרטי חשבון עבור תאריכים:						
777	פסגה	01/03/20	31/03/20	51.55	45.44	23.42 ₪
778	גבע	2,012.90	2,026.50	13.60	37.65	5.12 ₪
779	שפל	5,261.80	5,283.70	21.90	31.07	6.80 ₪

סה"כ לדייר:

פסגה	גבע	שפל	סה"כ	שיא ביקוש
51.55	13.60	21.90	87.05	4.10
23.42 ₪	5.12 ₪	6.80 ₪	35.35 ₪	

סה"כ צריכה
 סה"כ לתשלום

0.00 ₪	תשלום קבוע
0.00 ₪	תשלום עבור גודל חיבור בKVA (0x0)
35.35 ₪	סה"כ לתשלום
לא כולל מע"מ	

התפלגות חיוב בש"ח לפי תעו"ז

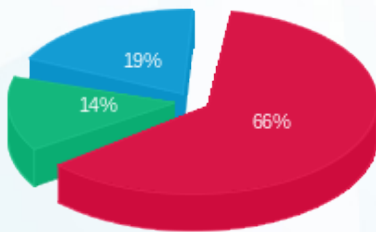

■ פסגה (23.42 ₪)
 ■ גבע (5.12 ₪)
 ■ שפל (6.80 ₪)

הסטוריית צריכה בקוט"ש

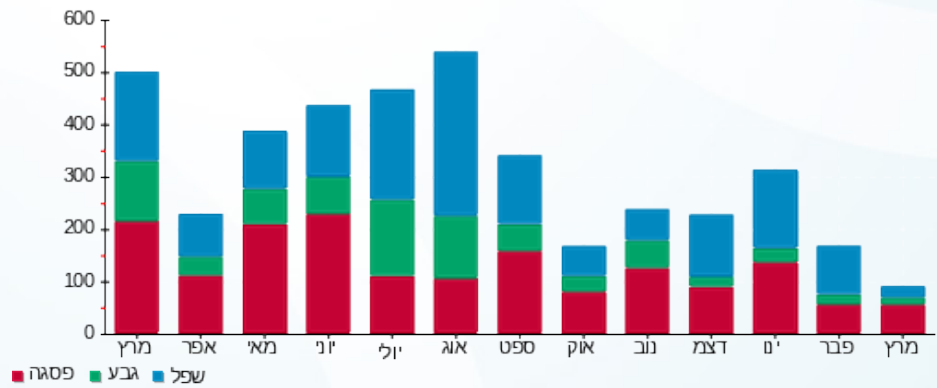

■ פסגה ■ גבע ■ שפל





01/04/20 תאריך הפקדה:
 31/03/20 תאריך קריאה נוכחית:
 01/03/20 תאריך קריאה קודמת:

שם דייר: בנין 108 - דירה 003
 שם אתר: מעונות בר אילן

לקוח/ה נכבד/ה, אנו מתכבדים להגיש את חישוב צריכת החשמל לתקופה **01/03/20 - 31/03/20**:

בנין 108 - דירה 003 - 3 - 15114171 (0x0)

סוג תעריף	סוג צריכה	קריאה קודמת	קריאה נוכחית	סה"כ צריכה בקוט"ש	מחיר לקוט"ש בא"ג	סה"כ לתשלום
פרטי חשבון עבור תאריכים:						
777	פסגה	01/03/20	31/03/20	12.45	45.44	5.66 ₪
778	גבע	329.05	338.95	9.90	37.65	3.73 ₪
779	שפל	815.70	829.80	14.10	31.07	4.38 ₪

סה"כ לדייר:

פסגה	גבע	שפל	סה"כ	שיא ביקוש
12.45	9.90	14.10	36.45	3.87
₪ 5.66	₪ 3.73	₪ 4.38	₪ 13.77	

סה"כ צריכה
 סה"כ לתשלום

₪ 0.00	תשלום קבוע	
₪ 0.00	תשלום עבור גודל חיבור בKVA (0x0)	
₪ 13.77	סה"כ לתשלום	לא כולל מע"מ

התפלגות חיוב בש"ח לפי תעו"ז

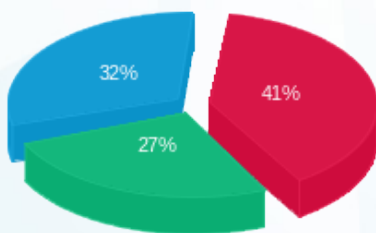

פסגה (₪ 5.66)
 גבע (₪ 3.73)
 שפל (₪ 4.38)

הסטוריית צריכה בקוט"ש

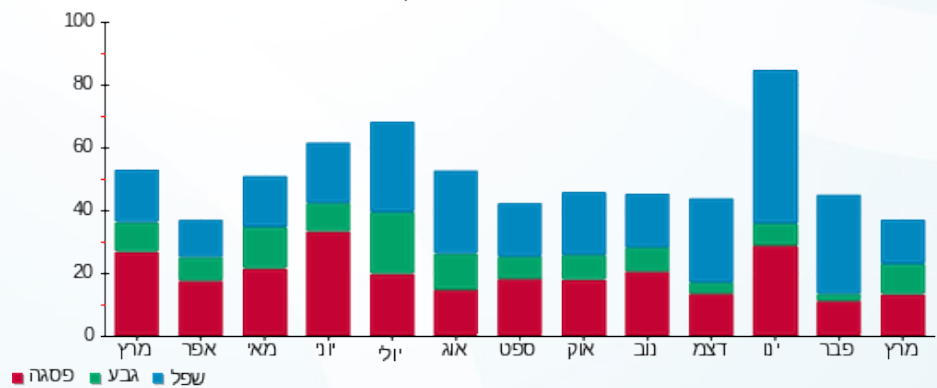



01/04/20 תאריך הפקדה:
 31/03/20 תאריך קריאה נוכחית:
 01/03/20 תאריך קריאה קודמת:

שם דייר: בניין 108 - דירה 004
 שם אתר: מעונות בר אילן

לקוח/ה נכבד/ה, אנו מתכבדים להגיש את חישוב צריכת החשמל לתקופה 01/03/20 - 31/03/20:

בניין 108 - דירה 004 - קומת כניסה - 4 - 15114171 (0x0)

סוג תעריף	סוג צריכה	קריאה קודמת	קריאה נוכחית	סה"כ צריכה בקוט"ש	מחיר לקוט"ש בא"ג	סה"כ לתשלום
		01/03/20	31/03/20			
777	פסגה	2,983.35	3,009.70	26.35	45.44	11.97 ₪
778	גבע	1,321.15	1,337.85	16.70	37.65	6.29 ₪
779	שפל	3,783.85	3,811.40	27.55	31.07	8.56 ₪

סה"כ לדייר:

פסגה	גבע	שפל	סה"כ	שיא ביקוש
26.35	16.70	27.55	70.60	3.88
11.97 ₪	6.29 ₪	8.56 ₪	26.82 ₪	

סה"כ צריכה
 סה"כ לתשלום

0.00 ₪	תשלום קבוע	
0.00 ₪	תשלום עבור גודל חיבור בKVA (0x0)	
26.82 ₪	סה"כ לתשלום	לא כולל מע"מ

התפלגות חיוב בש"ח לפי תעו"ז

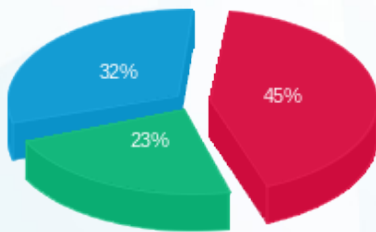

■ פסגה (11.97 ₪)
 ■ גבע (6.29 ₪)
 ■ שפל (8.56 ₪)

הסטוריית צריכה בקוט"ש

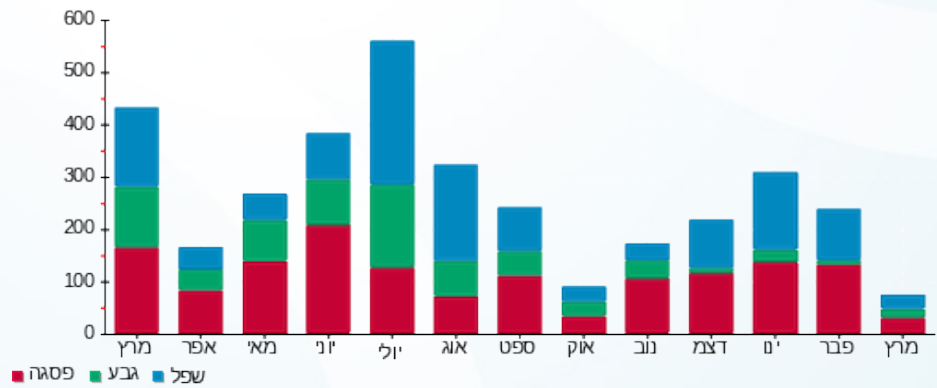



01/04/20 תאריך הפקה:
 31/03/20 תאריך קריאה נוכחית:
 01/03/20 תאריך קריאה קודמת:

שם דייר: בנין 108 - דירה 005
 שם אתר: מעונות בר אילן

לקוח/ה נכבד/ה, אנו מתכבדים להגיש את חישוב צריכת החשמל לתקופה 01/03/20 - 31/03/20:

בנין 108 - דירה 005 - קומת כניסה - 5 - 15114171 (0x0)

סוג תעריף	סוג צריכה	קריאה קודמת	קריאה נוכחית	סה"כ צריכה בקוט"ש	מחיר לקוט"ש בא"ג	סה"כ לתשלום
פרטי חשבון עבור תאריכים:						
777	פסגה	01/03/20	31/03/20	96.50	45.44	43.85 ₪
778	גבע	1,569.55	1,597.75	28.20	37.65	10.62 ₪
779	שפל	4,019.10	4,097.55	78.45	31.07	24.37 ₪

סה"כ לדייר:

פסגה	גבע	שפל	סה"כ	שיא ביקוש
96.50	28.20	78.45	203.15	5.71
₪ 43.85	₪ 10.62	₪ 24.37	₪ 78.84	

סה"כ צריכה
 סה"כ לתשלום

₪ 0.00	תשלום קבוע	
₪ 0.00	תשלום עבור גודל חיבור בKVA (0x0)	
₪ 78.84	סה"כ לתשלום	לא כולל מע"מ

התפלגות חיוב בש"ח לפי תע"ז

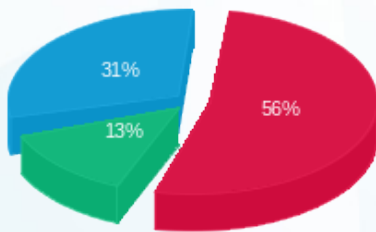

פסגה (₪ 43.85)
 גבע (₪ 10.62)
 שפל (₪ 24.37)

הסטוריית צריכה בקוט"ש

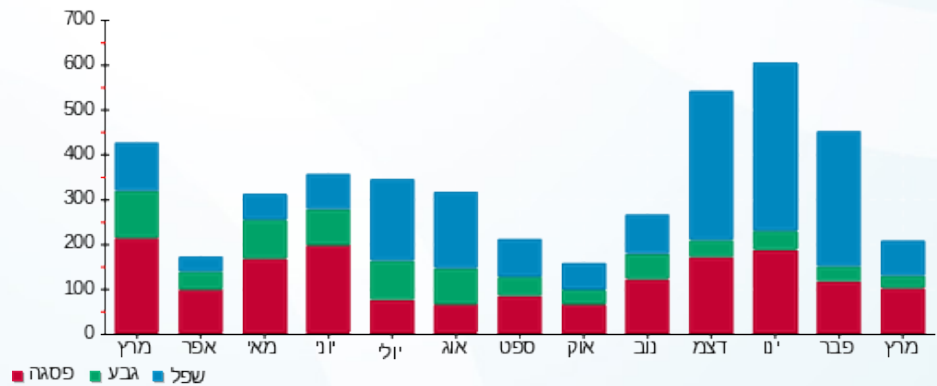

01/04/20 תאריך הפקה:
 31/03/20 תאריך קריאה נוכחית:
 01/03/20 תאריך קריאה קודמת:

שם דייר: בנין 108 - דירה 006
 שם אתר: מעונות בר אילן

לקוח/ה נכבד/ה, אנו מתכבדים להגיש את חישוב צריכת החשמל לתקופה 01/03/20 - 31/03/20:

בנין 108 - דירה 006 - קומת כניסה - 6 - 15114171 (0x0)

סוג תעריף	סוג צריכה	קריאה קודמת	קריאה נוכחית	סה"כ צריכה בקוט"ש	מחיר לקוט"ש בא"ג	סה"כ לתשלום
פרטי חשבון עבור תאריכים:						
777	פסגה	01/03/20	31/03/20	110.60	45.44	50.26 ₪
778	גבע	1,410.00	1,465.70	55.70	37.65	20.97 ₪
779	שפל	3,077.80	3,133.10	55.30	31.07	17.18 ₪

סה"כ לדייר:

פסגה	גבע	שפל	סה"כ	שיא ביקוש
110.60	55.70	55.30	221.60	4.72
₪ 50.26	₪ 20.97	₪ 17.18	₪ 88.41	

סה"כ צריכה
 סה"כ לתשלום

₪ 0.00	תשלום קבוע	
₪ 0.00	תשלום עבור גודל חיבור בKVA (0x0)	
₪ 88.41	סה"כ לתשלום	לא כולל מע"מ

התפלגות חיוב בש"ח לפי תע"ז

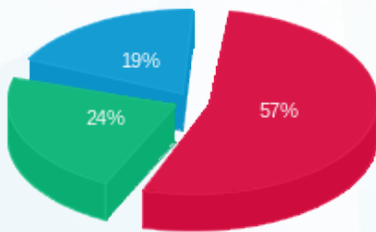

■ פסגה (₪ 50.26)
 ■ גבע (₪ 20.97)
 ■ שפל (₪ 17.18)

הסטוריית צריכה בקוט"ש

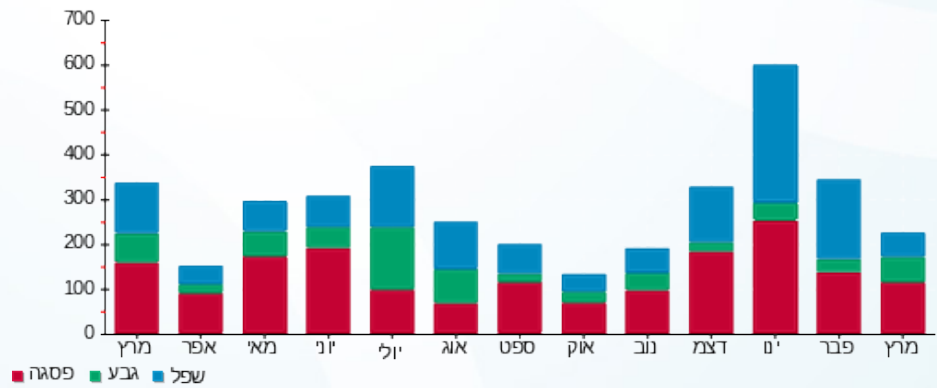



01/04/20 תאריך הפקה:
 31/03/20 תאריך קריאה נוכחית:
 01/03/20 תאריך קריאה קודמת:

שם דייר: בנין 108 - דירה 007
 שם אתר: מעונות בר אילן

לקוח/ה נכבד/ה, אנו מתכבדים להגיש את חישוב צריכת החשמל לתקופה **01/03/20 - 31/03/20**:

בנין 108 דירה 007 - קומת כניסה - 7 - 15114171(0x0)

סוג תעריף	סוג צריכה	קריאה קודמת	קריאה נוכחית	סה"כ צריכה בקוט"ש	מחיר לקוט"ש בא"ג	סה"כ לתשלום
פרטי חשבון עבור תאריכים:						
777	פסגה	01/03/20	31/03/20	59.05	45.44	26.83 ₪
778	גבע	1,612.95	1,637.45	24.50	37.65	9.22 ₪
779	שפל	4,471.65	4,518.80	47.15	31.07	14.65 ₪

סה"כ לדייר:

פסגה	גבע	שפל	סה"כ	שיא ביקוש
59.05	24.50	47.15	130.70	5.34
26.83 ₪	9.22 ₪	14.65 ₪	50.71 ₪	

סה"כ צריכה
 סה"כ לתשלום

0.00 ₪	תשלום קבוע	
0.00 ₪	תשלום עבור גודל חיבור בKVA (0x0)	
50.71 ₪	סה"כ לתשלום	לא כולל מע"מ

התפלגות חיוב בש"ח לפי תע"ז

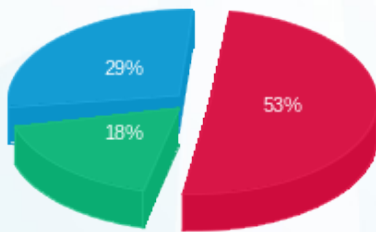

פסגה (26.83 ₪) ■
 גבע (9.22 ₪) ■
 שפל (14.65 ₪) ■

הסטוריית צריכה בקוט"ש

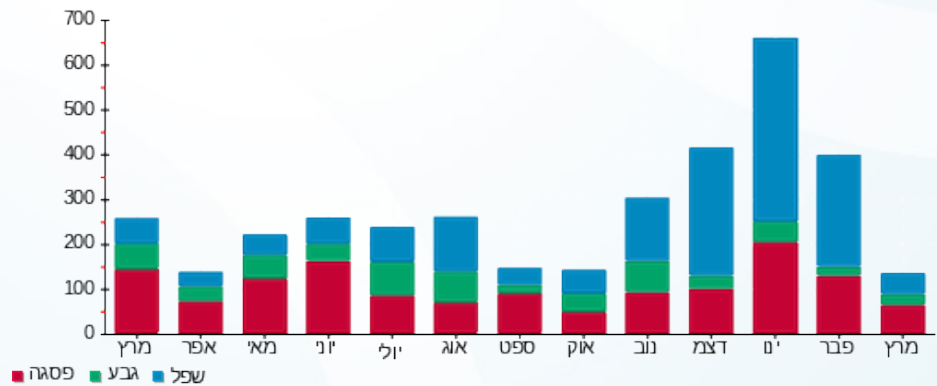

01/04/20 תאריך הפקה:
 31/03/20 תאריך קריאה נוכחית:
 01/03/20 תאריך קריאה קודמת:

שם דייר: בנין 108 - דירה 101
 שם אתר: מעונות בר אילן

לקוח/ה נכבד/ה, אנו מתכבדים להגיש את חישוב צריכת החשמל לתקופה 01/03/20 - 31/03/20:

בנין 108 - דירה 101 - קומה 1 - 8 - 15114171 (0x0)

סוג תעריף	סוג צריכה	קריאה קודמת	קריאה נוכחית	סה"כ צריכה בקוט"ש	מחיר לקוט"ש בא"ג	סה"כ לתשלום
פרטי חשבון עבור תאריכים:						
777	פסגה	01/03/20	31/03/20	57.95	45.44	26.33 ₪
778	גבע	1,807.00	1,852.70	45.70	37.65	17.21 ₪
779	שפל	5,513.20	5,616.85	103.65	31.07	32.20 ₪

סה"כ לדייר:

פסגה	גבע	שפל	סה"כ	שיא ביקוש
57.95	45.70	103.65	207.30	5.83
26.33 ₪	17.21 ₪	32.20 ₪	75.74 ₪	

סה"כ צריכה
 סה"כ לתשלום

0.00 ₪	תשלום קבוע	
0.00 ₪	תשלום עבור גודל חיבור בKVA (0x0)	
75.74 ₪	סה"כ לתשלום	לא כולל מע"מ

התפלגות חיוב בש"ח לפי תעו"ז

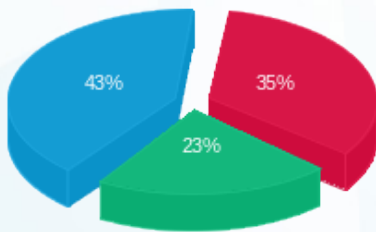

פסגה (26.33 ₪)
 גבע (17.21 ₪)
 שפל (32.20 ₪)

הסטוריית צריכה בקוט"ש

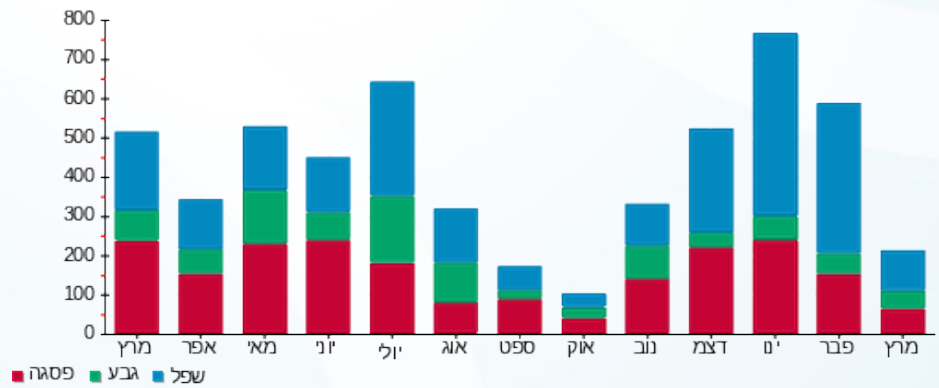



01/04/20 תאריך הפקה:
 31/03/20 תאריך קריאה נוכחית:
 01/03/20 תאריך קריאה קודמת:

שם דייר: בנין 108 - דירה 102
 שם אתר: מעונות בר אילן

לקוח/ה נכבד/ה, אנו מתכבדים להגיש את חישוב צריכת החשמל לתקופה **01/03/20 - 31/03/20**:

בנין 108 - דירה 102 - קומה 1 - 9 - 15114171 (0x0)

סוג תעריף	סוג צריכה	קריאה קודמת	קריאה נוכחית	סה"כ צריכה בקוט"ש	מחיר לקוט"ש בא"ג	סה"כ לתשלום
פרטי חשבון עבור תאריכים:						
777	פסגה	01/03/20	31/03/20	128.55	45.44	58.41 ₪
778	גבע	1,867.10	1,928.90	61.80	37.65	23.27 ₪
779	שפל	6,001.10	6,158.90	157.80	31.07	49.03 ₪

סה"כ לדייר:

פסגה	גבע	שפל	סה"כ	שיא ביקוש
128.55	61.80	157.80	348.15	4.10
₪ 58.41	₪ 23.27	₪ 49.03	₪ 130.71	

סה"כ צריכה
 סה"כ לתשלום

₪ 0.00	תשלום קבוע	
₪ 0.00	תשלום עבור גודל חיבור בKVA (0x0)	
₪ 130.71	סה"כ לתשלום	לא כולל מע"מ

התפלגות חיוב בש"ח לפי תע"ז

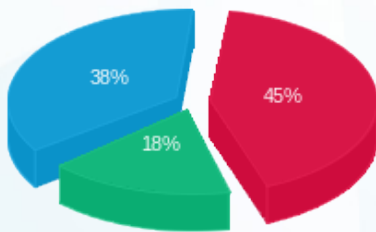

פסגה (₪ 58.41)
 גבע (₪ 23.27)
 שפל (₪ 49.03)

הסטוריית צריכה בקוט"ש

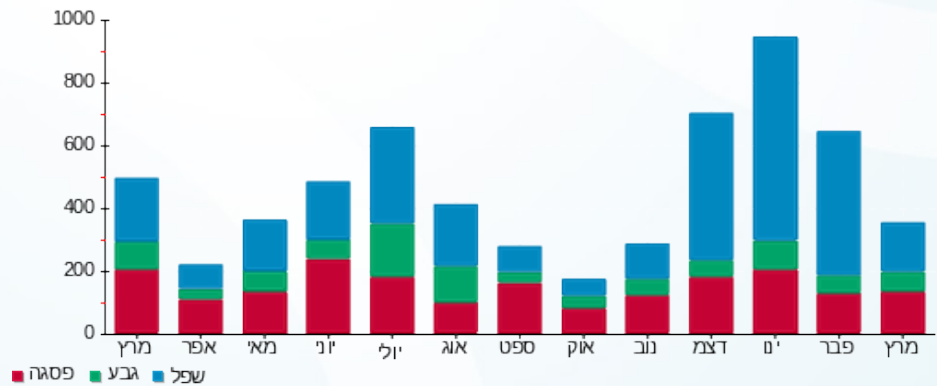



01/04/20

תאריך הפקדה:

שם דייר: בנין 108 - דירה 103

31/03/20

תאריך קריאה נוכחית:

שם אתר: מעונות בר אילן

01/03/20

תאריך קריאה קודמת:

לקוח/ה נכבד/ה, אנו מתכבדים להגיש את חישוב צריכת החשמל לתקופה 01/03/20 - 31/03/20:

בנין 108 - דירה 103 - 15114171 (0x0)

סוג תעריף	סוג צריכה	קריאה קודמת	קריאה נוכחית	סה"כ צריכה בקוט"ש	מחיר לקוט"ש בא"ג	סה"כ לתשלום
פרטי חשבון עבור תאריכים:						
777	פסגה	01/03/20	31/03/20	1,015.10	45.44	47.77 ₪
778	גבע	521.55	524.95	3.40	37.65	1.28 ₪
779	שפל	1,384.95	1,393.50	8.55	31.07	2.66 ₪

סה"כ לדייר:

פסגה	גבע	שפל	סה"כ	שיא ביקוש
10.50	3.40	8.55	22.45	1.61
4.77 ₪	1.28 ₪	2.66 ₪	8.71 ₪	

סה"כ צריכה

סה"כ לתשלום

0.00 ₪	תשלום קבוע	
0.00 ₪	תשלום עבור גודל חיבור בKVA (0x0)	
8.71 ₪	סה"כ לתשלום	לא כולל מע"מ

התפלגות חיוב בש"ח לפי תעו"ז

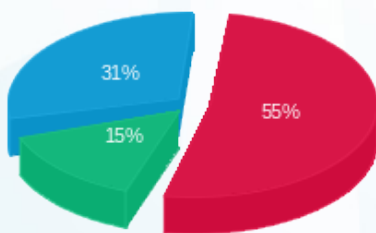

פסגה (4.77 ₪) 55%
גבע (1.28 ₪) 15%
שפל (2.66 ₪) 31%

הסטוריית צריכה בקוט"ש

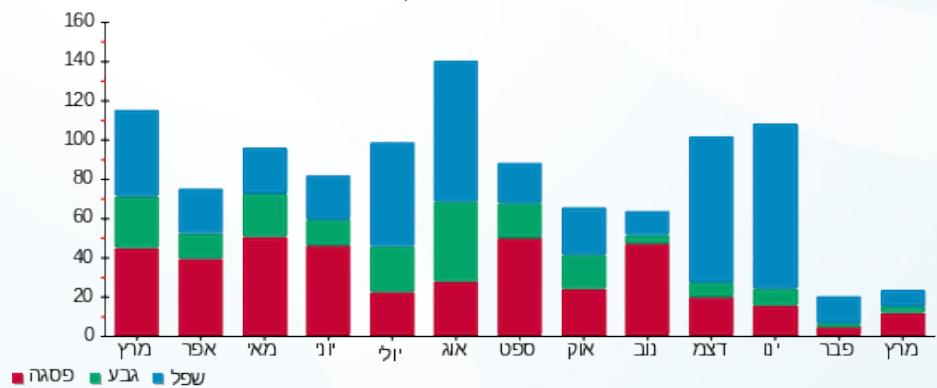



01/04/20 תאריך הפקה:
 31/03/20 תאריך קריאה נוכחית:
 01/03/20 תאריך קריאה קודמת:

שם דייר: בניין 108 - דירה 104
 שם אתר: מעונות בר אילן

לקוח/ה נכבד/ה, אנו מתכבדים להגיש את חישוב צריכת החשמל לתקופה 01/03/20 - 31/03/20:

בניין 108 דירה 104 - קומה 1 - 11 - 15114171 (0x0)

סוג תעריף	סוג צריכה	קריאה קודמת	קריאה נוכחית	סה"כ צריכה בקוט"ש	מחיר לקוט"ש בא"ג	סה"כ לתשלום
פרטי חשבון עבור תאריכים:						
777	פסגה	01/03/20	31/03/20	82.75	45.44	37.60 ₪
778	גבע	1,862.30	1,886.60	24.30	37.65	9.15 ₪
779	שפל	4,827.55	4,862.15	34.60	31.07	10.75 ₪

סה"כ לדייר:

פסגה	גבע	שפל	סה"כ	שיא ביקוש
82.75	24.30	34.60	141.65	4.84
₪ 37.60	₪ 9.15	₪ 10.75	₪ 57.50	

סה"כ צריכה
 סה"כ לתשלום

₪ 0.00	תשלום קבוע	
₪ 0.00	תשלום עבור גודל חיבור בKVA (0x0)	
₪ 57.50	סה"כ לתשלום	לא כולל מע"מ

התפלגות חיוב בש"ח לפי תע"ז

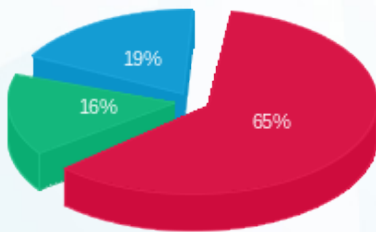

פסגה (₪ 37.60)
 גבע (₪ 9.15)
 שפל (₪ 10.75)

הסטוריית צריכה בקוט"ש

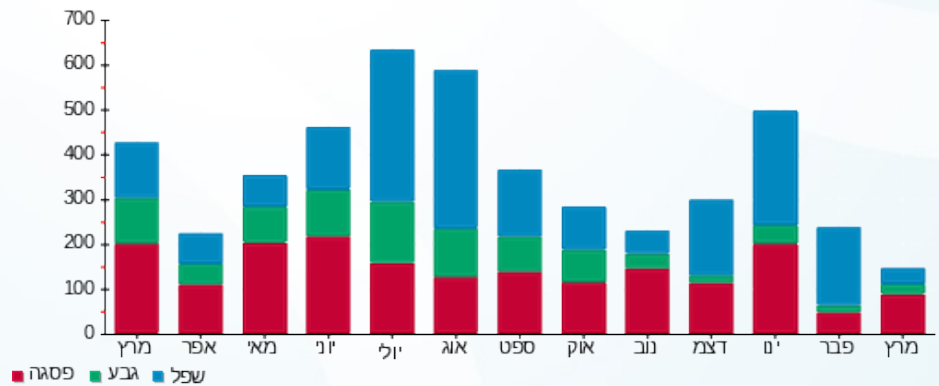



01/04/20 תאריך הפקה:
 31/03/20 תאריך קריאה נוכחית:
 01/03/20 תאריך קריאה קודמת:

שם דייר: בנין 108 - דירה 105
 שם אתר: מעונות בר אילן

לקוח/ה נכבד/ה, אנו מתכבדים להגיש את חישוב צריכת החשמל לתקופה **01/03/20 - 31/03/20**:

בנין 108 - דירה 105 - 12 - 15114171(0x0)

סוג תעריף	סוג צריכה	קריאה קודמת	קריאה נוכחית	סה"כ צריכה בקוט"ש	מחיר לקוט"ש בא"ג	סה"כ לתשלום
פרטי חשבון עבור תאריכים:						
777	פסגה	01/03/20	31/03/20	165.15	45.44	75.04 ₪
778	גבע	1,734.30	1,820.30	86.00	37.65	32.38 ₪
779	שפל	4,865.15	4,981.75	116.60	31.07	36.23 ₪

סה"כ לדייר:

פסגה	גבע	שפל	סה"כ	שיא ביקוש
165.15	86.00	116.60	367.75	5.64
₪ 75.04	₪ 32.38	₪ 36.23	₪ 143.65	

סה"כ צריכה
 סה"כ לתשלום

₪ 0.00	תשלום קבוע	
₪ 0.00	תשלום עבור גודל חיבור בKVA (0x0)	
₪ 143.65	סה"כ לתשלום	לא כולל מע"מ

התפלגות חיוב בש"ח לפי תעו"ז

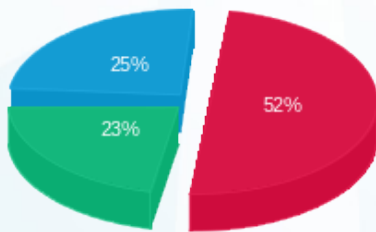

פסגה (₪ 75.04)
 גבע (₪ 32.38)
 שפל (₪ 36.23)

הסטוריית צריכה בקוט"ש

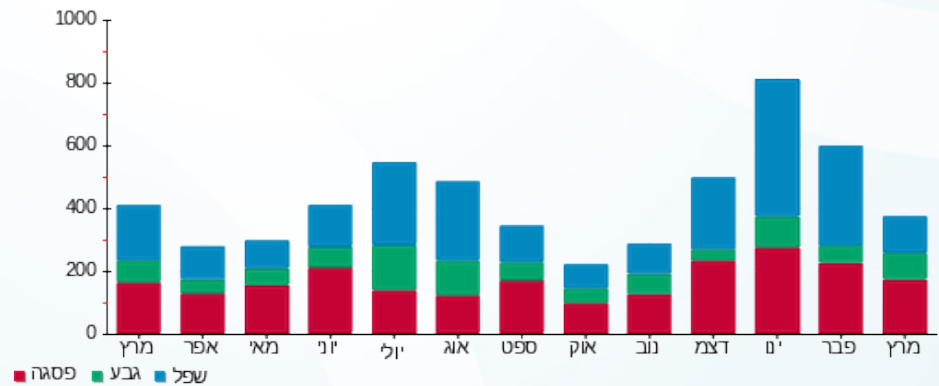

01/04/20 תאריך הפקה:
 31/03/20 תאריך קריאה נוכחית:
 01/03/20 תאריך קריאה קודמת:

שם דייר: בנין 108 - דירה 106
 שם אתר: מעונות בר אילן

לקוח/ה נכבד/ה, אנו מתכבדים להגיש את חישוב צריכת החשמל לתקופה 01/03/20 - 31/03/20:

בנין 108 - דירה 106 - קומה 1 - 13 - (0x0)15114171

סוג תעריף	סוג צריכה	קריאה קודמת	קריאה נוכחית	סה"כ צריכה בקוט"ש	מחיר לקוט"ש בא"ג	סה"כ לתשלום
פרטי חשבון עבור תאריכים:						
777	פסגה	01/03/20	31/03/20	94.85	45.44	43.10 ₪
778	גבע	1,259.65	1,306.80	47.15	37.65	17.75 ₪
779	שפל	3,358.35	3,412.50	54.15	31.07	16.82 ₪

סה"כ לדייר:

פסגה	גבע	שפל	סה"כ	שיא ביקוש
94.85	47.15	54.15	196.15	4.30
₪ 43.10	₪ 17.75	₪ 16.82	₪ 77.68	

סה"כ צריכה
 סה"כ לתשלום

₪ 0.00	תשלום קבוע	
₪ 0.00	תשלום עבור גודל חיבור בKVA (0x0)	
₪ 77.68	סה"כ לתשלום	לא כולל מע"מ

התפלגות חיוב בש"ח לפי תעו"ז

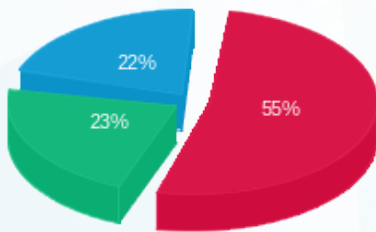

■ פסגה (₪ 43.10)
 ■ גבע (₪ 17.75)
 ■ שפל (₪ 16.82)

הסטוריית צריכה בקוט"ש

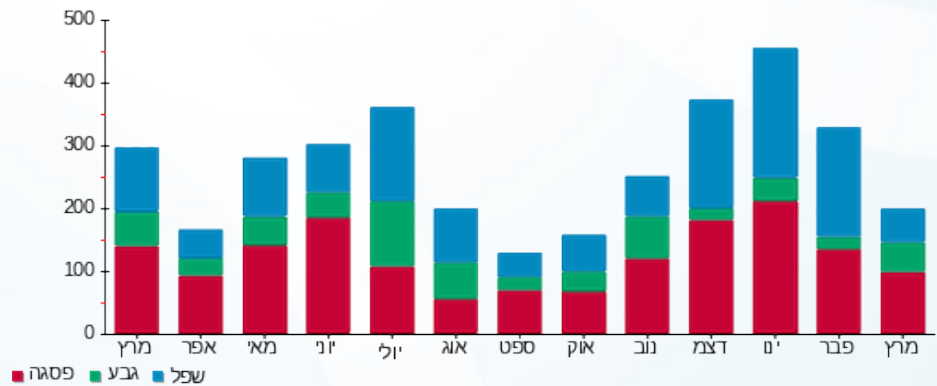



01/04/20 תאריך הפקה:
 31/03/20 תאריך קריאה נוכחית:
 01/03/20 תאריך קריאה קודמת:

שם דייר: בניין 108 - דירה 107
 שם אתר: מעונות בר אילן

לקוח/ה נכבד/ה, אנו מתכבדים להגיש את חישוב צריכת החשמל לתקופה 01/03/20 - 31/03/20:

בניין 108 - דירה 107 - קומה 1 - 14 - 15114171(0x0)

סוג תעריף	סוג צריכה	קריאה קודמת	קריאה נוכחית	סה"כ צריכה בקוט"ש	מחיר לקוט"ש בא"ג	סה"כ לתשלום
פרטי חשבון עבור תאריכים:						
777	פסגה	01/03/20	31/03/20	114.30	45.44	51.94 ₪
778	גבע	1,784.70	1,835.65	50.95	37.65	19.18 ₪
779	שפל	5,183.30	5,262.25	78.95	31.07	24.53 ₪

סה"כ לדייר:

פסגה	גבע	שפל	סה"כ	שיא ביקוש
114.30	50.95	78.95	244.20	4.42
₪ 51.94	₪ 19.18	₪ 24.53	₪ 95.65	

סה"כ צריכה
 סה"כ לתשלום

₪ 0.00	תשלום קבוע	
₪ 0.00	תשלום עבור גודל חיבור בKVA (0x0)	
₪ 95.65	סה"כ לתשלום	לא כולל מע"מ

התפלגות חיוב בש"ח לפי תע"ז

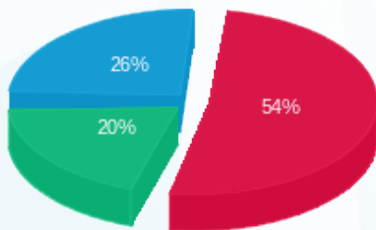

פסגה (₪ 51.94)
 גבע (₪ 19.18)
 שפל (₪ 24.53)

הסטוריית צריכה בקוט"ש

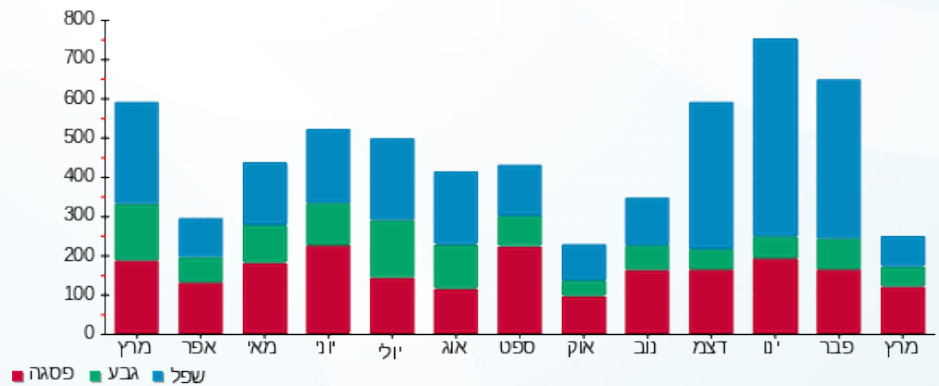

01/04/20 תאריך הפקה:
 31/03/20 תאריך קריאה נוכחית:
 01/03/20 תאריך קריאה קודמת:

שם דייר: בנין 108 - דירה 201
 שם אתר: מעונות בר אילן

לקוח/ה נכבד/ה, אנו מתכבדים להגיש את חישוב צריכת החשמל לתקופה 01/03/20 - 31/03/20:

בנין 108 - דירה 201 - קומה 2 - 1 - 16254222(0x0)

סוג תעריף	סוג צריכה	קריאה קודמת	קריאה נוכחית	סה"כ צריכה בקוט"ש	מחיר לקוט"ש בא"ג	סה"כ לתשלום
פרטי חשבון עבור תאריכים:						
777	פסגה	01/03/20	31/03/20	181.70	45.44	82.56 ₪
778	גבע	1,001.50	1,092.30	90.80	37.65	34.19 ₪
779	שפל	2,846.70	3,071.30	224.60	31.07	69.78 ₪

סה"כ לדייר:

פסגה	גבע	שפל	סה"כ	שיא ביקוש
181.70	90.80	224.60	497.10	5.14
₪ 82.56	₪ 34.19	₪ 69.78	₪ 186.53	

סה"כ צריכה
 סה"כ לתשלום

₪ 0.00	תשלום קבוע	
₪ 0.00	תשלום עבור גודל חיבור בKVA (0x0)	
₪ 186.53	סה"כ לתשלום	לא כולל מע"מ

התפלגות חיוב בש"ח לפי תעו"ז

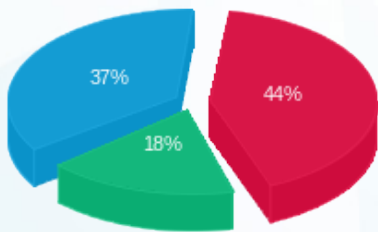

פסגה (₪ 82.56)
 גבע (₪ 34.19)
 שפל (₪ 69.78)

הסטוריית צריכה בקוט"ש

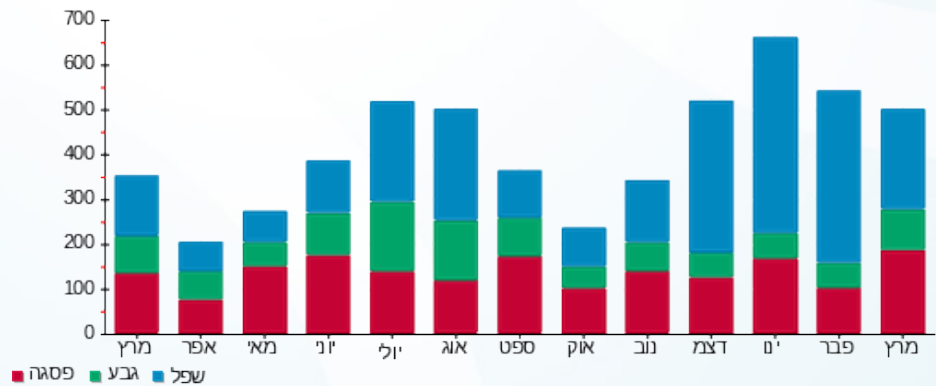



01/04/20 תאריך הפקה:
 31/03/20 תאריך קריאה נוכחית:
 01/03/20 תאריך קריאה קודמת:

שם דייר: בניין 108 - דירה 202
 שם אתר: מעונות בר אילן

לקוח/ה נכבד/ה, אנו מתכבדים להגיש את חישוב צריכת החשמל לתקופה 01/03/20 - 31/03/20:

בניין 108 - דירה 201 - קומה 2 - 2 - 16254222(0x0)

סוג תעריף	סוג צריכה	קריאה קודמת	קריאה נוכחית	סה"כ צריכה בקוט"ש	מחיר לקוט"ש בא"ג	סה"כ לתשלום
פרטי חשבון עבור תאריכים:						
777	פסגה	01/03/20	31/03/20	99.20	45.44	45.08 ₪
778	גבע	611.80	642.55	30.75	37.65	11.58 ₪
779	שפל	2,065.90	2,132.15	66.25	31.07	20.58 ₪

סה"כ לדייר:

פסגה	גבע	שפל	סה"כ	שיא ביקוש
99.20	30.75	66.25	196.20	4.41
₪ 45.08	₪ 11.58	₪ 20.58	₪ 77.24	

סה"כ צריכה
 סה"כ לתשלום

₪ 0.00	תשלום קבוע	
₪ 0.00	תשלום עבור גודל חיבור בKVA (0x0)	
₪ 77.24	סה"כ לתשלום	לא כולל מע"מ

התפלגות חיוב בש"ח לפי תעו"ז

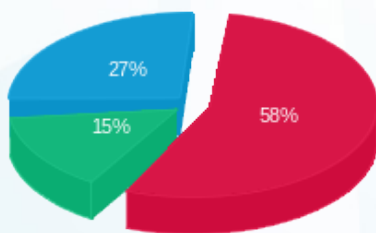

פסגה (₪ 45.08)
 גבע (₪ 11.58)
 שפל (₪ 20.58)

הסטוריית צריכה בקוט"ש

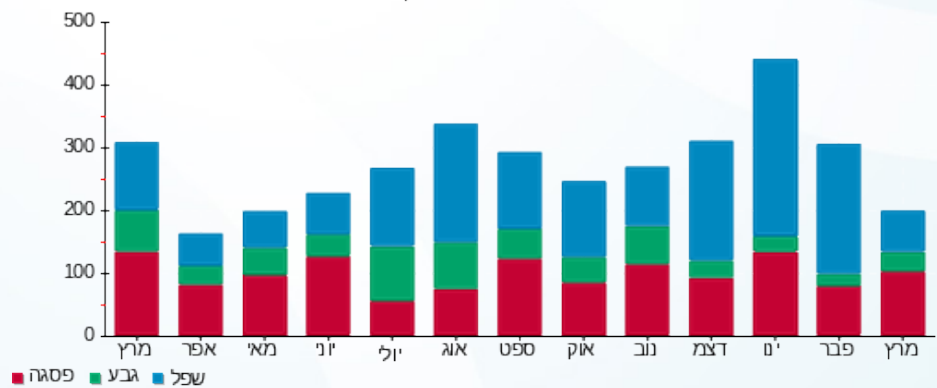

01/04/20 תאריך הפקה:
 31/03/20 תאריך קריאה נוכחית:
 01/03/20 תאריך קריאה קודמת:

שם דייר: בנין 108 - דירה 203
 שם אתר: מעונות בר אילן

לקוח/ה נכבד/ה, אנו מתכבדים להגיש את חישוב צריכת החשמל לתקופה 01/03/20 - 31/03/20:

בנין 108 - דירה 203 - 3 - 16254222(0x0)

סוג תעריף	סוג צריכה	קריאה קודמת	קריאה נוכחית	סה"כ צריכה בקוט"ש	מחיר לקוט"ש בא"ג	סה"כ לתשלום
פרטי חשבון עבור תאריכים:						
777	פסגה	01/03/20	31/03/20	73.30	45.44	33.31 ₪
778	גבע	489.40	536.40	47.00	37.65	17.70 ₪
779	שפל	1,040.80	1,069.55	28.75	31.07	8.93 ₪

סה"כ לדייר:

פסגה	גבע	שפל	סה"כ	שיא ביקוש
73.30	47.00	28.75	149.05	4.17
33.31 ₪	17.70 ₪	8.93 ₪	59.94 ₪	

סה"כ צריכה
 סה"כ לתשלום

0.00 ₪	תשלום קבוע	
0.00 ₪	תשלום עבור גודל חיבור בKVA (0x0)	
59.94 ₪	סה"כ לתשלום	לא כולל מע"מ

התפלגות חיוב בש"ח לפי תע"ז

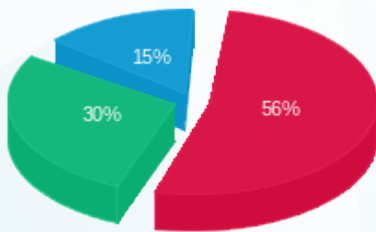

פסגה (33.31 ₪)
 גבע (17.70 ₪)
 שפל (8.93 ₪)

הסטוריית צריכה בקוט"ש

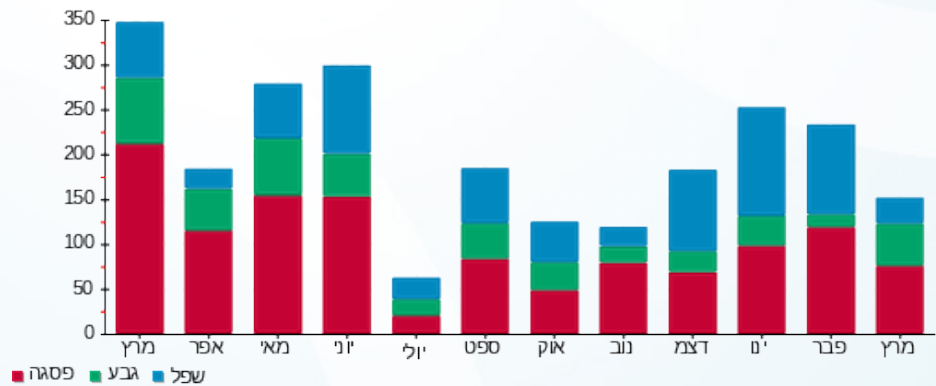



01/04/20 תאריך הפקדה:
 31/03/20 תאריך קריאה נוכחית:
 01/03/20 תאריך קריאה קודמת:

שם דייר: בניין 108 - דירה 204
 שם אתר: מעונות בר אילן

לקוח/ה נכבד/ה, אנו מתכבדים להגיש את חישוב צריכת החשמל לתקופה 01/03/20 - 31/03/20:

בניין 108 - דירה 204 - קומה 2 - 4 - 16254222(0x0)

סוג תעריף	סוג צריכה	קריאה קודמת	קריאה נוכחית	סה"כ צריכה בקוט"ש	מחיר לקוט"ש בא"ג	סה"כ לתשלום
פרטי חשבון עבור תאריכים:						
777	פסגה	01/03/20	31/03/20	228.20	45.44	103.69 ₪
778	גבע	1,169.30	1,294.50	125.20	37.65	47.14 ₪
779	שפל	3,971.00	4,111.85	140.85	31.07	43.76 ₪

סה"כ לדייר:

פסגה	גבע	שפל	סה"כ	שיא ביקוש
228.20	125.20	140.85	494.25	5.88
103.69 ₪	47.14 ₪	43.76 ₪	194.59 ₪	

סה"כ צריכה
 סה"כ לתשלום

0.00 ₪	תשלום קבוע	
0.00 ₪	תשלום עבור גודל חיבור בKVA (0x0)	
194.59 ₪	סה"כ לתשלום	לא כולל מע"מ

התפלגות חיוב בש"ח לפי תעו"ז

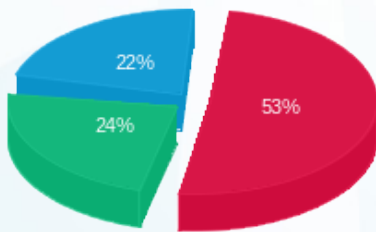

פסגה (103.69 ₪)
 גבע (47.14 ₪)
 שפל (43.76 ₪)

הסטוריית צריכה בקוט"ש

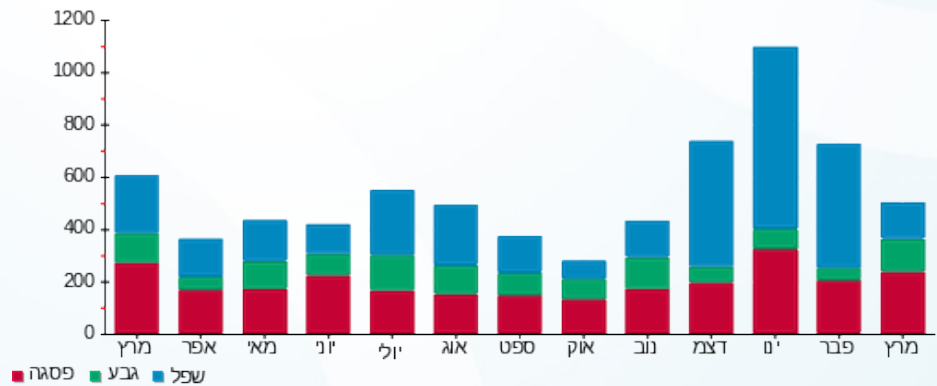



01/04/20

תאריך הפקדה:

שם דייר: בנין 108 - דירה 205

31/03/20

תאריך קריאה נוכחית:

שם אתר: מעונות בר אילן

01/03/20

תאריך קריאה קודמת:

לקוח/ה נכבד/ה, אנו מתכבדים להגיש את חישוב צריכת החשמל לתקופה 01/03/20 - 31/03/20:

בנין 108 - דירה 205 - קומה 2 - 1 - 16092211(0x0)

סוג תעריף	סוג צריכה	קריאה קודמת	קריאה נוכחית	סה"כ צריכה בקוט"ש	מחיר לקוט"ש בא"ג	סה"כ לתשלום
פרטי חשבון עבור תאריכים:						
777	פסגה	01/03/20	31/03/20	41.20	45.44	18.72 ₪
778	גבע	1,456.05	1,481.30	25.25	37.65	9.51 ₪
779	שפל	3,763.45	3,812.50	49.05	31.07	15.24 ₪

סה"כ לדייר:

פסגה	גבע	שפל	סה"כ	שיא ביקוש
41.20	25.25	49.05	115.50	4.25
18.72 ₪	9.51 ₪	15.24 ₪	43.47 ₪	

סה"כ צריכה

סה"כ לתשלום

0.00 ₪	תשלום קבוע	
0.00 ₪	תשלום עבור גודל חיבור בKVA (0x0)	
43.47 ₪	סה"כ לתשלום	לא כולל מע"מ

התפלגות חיוב בש"ח לפי תעו"ז

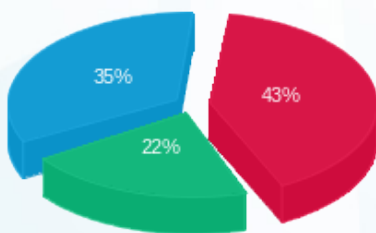

- פסגה (18.72 ₪)
- גבע (9.51 ₪)
- שפל (15.24 ₪)

הסטוריית צריכה בקוט"ש

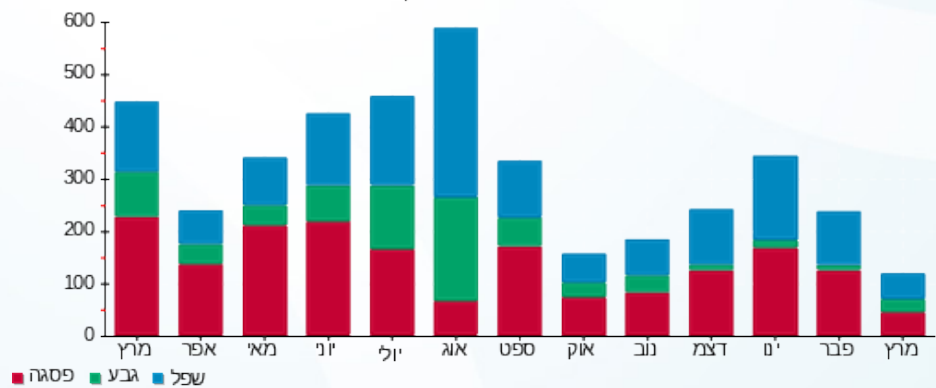

- פסגה
- גבע
- שפל





01/04/20 תאריך הפקה:
 31/03/20 תאריך קריאה נוכחית:
 01/03/20 תאריך קריאה קודמת:

שם דייר: בניין 108 - דירה 206
 שם אתר: מעונות בר אילן

לקוח/ה נכבד/ה, אנו מתכבדים להגיש את חישוב צריכת החשמל לתקופה 01/03/20 - 31/03/20:

בניין 108 - דירה 206 - קומה 2 - 2 - 16092211(0x0)

סוג תעריף	סוג צריכה	קריאה קודמת	קריאה נוכחית	סה"כ צריכה בקוט"ש	מחיר לקוט"ש בא"ג	סה"כ לתשלום
פרטי חשבון עבור תאריכים:						
777	פסגה	01/03/20	31/03/20	130.75	45.44	59.41 ₪
778	גבע	1,605.30	1,667.85	62.55	37.65	23.55 ₪
779	שפל	4,688.70	4,822.90	134.20	31.07	41.70 ₪

סה"כ לדייר:

פסגה	גבע	שפל	סה"כ	שיא ביקוש
130.75	62.55	134.20	327.50	4.68
₪ 59.41	₪ 23.55	₪ 41.70	₪ 124.66	

סה"כ צריכה
 סה"כ לתשלום

₪ 0.00	תשלום קבוע	
₪ 0.00	תשלום עבור גודל חיבור בKVA (0x0)	
₪ 124.66	סה"כ לתשלום	לא כולל מע"מ

התפלגות חיוב בש"ח לפי תע"ז

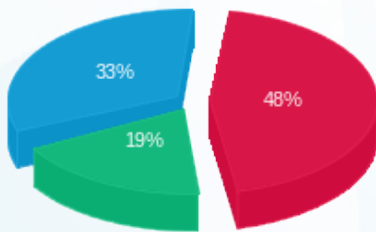

פסגה (₪ 59.41)
 גבע (₪ 23.55)
 שפל (₪ 41.70)

הסטוריית צריכה בקוט"ש

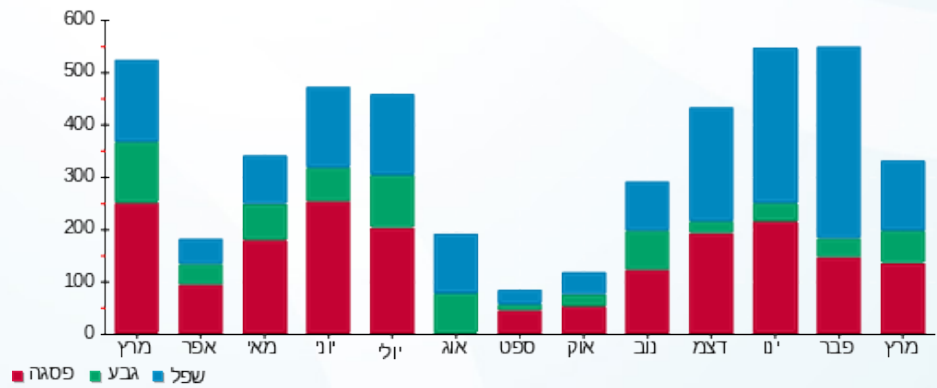

01/04/20 תאריך הפקה:
 31/03/20 תאריך קריאה נוכחית:
 01/03/20 תאריך קריאה קודמת:

שם דייר: בנין 108 - דירה 207
 שם אתר: מעונות בר אילן

לקוח/ה נכבד/ה, אנו מתכבדים להגיש את חישוב צריכת החשמל לתקופה 01/03/20 - 31/03/20:

בנין 108 - דירה 207 - קומה 2 - 3 - 16092211(0x0)

סוג תעריף	סוג צריכה	קריאה קודמת	קריאה נוכחית	סה"כ צריכה בקוט"ש	מחיר לקוט"ש בא"ג	סה"כ לתשלום
פרטי חשבון עבור תאריכים:						
777	פסגה	01/03/20	31/03/20	65.50	45.44	29.76 ₪
778	גבע	1,222.60	1,263.70	41.10	37.65	15.47 ₪
779	שפל	3,761.65	3,827.30	65.65	31.07	20.40 ₪

סה"כ לדייר:

פסגה	גבע	שפל	סה"כ	שיא ביקוש
65.50	41.10	65.65	172.25	5.01
29.76 ₪	15.47 ₪	20.40 ₪	65.63 ₪	

סה"כ צריכה
 סה"כ לתשלום

0.00 ₪	תשלום קבוע	
0.00 ₪	תשלום עבור גודל חיבור בKVA (0x0)	
65.63 ₪	סה"כ לתשלום	לא כולל מע"מ

התפלגות חיוב בש"ח לפי תע"ז

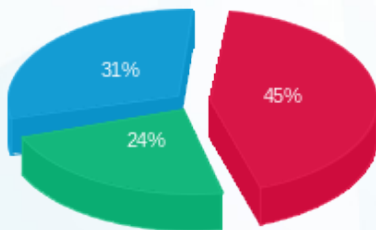

פסגה (29.76 ₪) ■
 גבע (15.47 ₪) ■
 שפל (20.40 ₪) ■

הסטוריית צריכה בקוט"ש

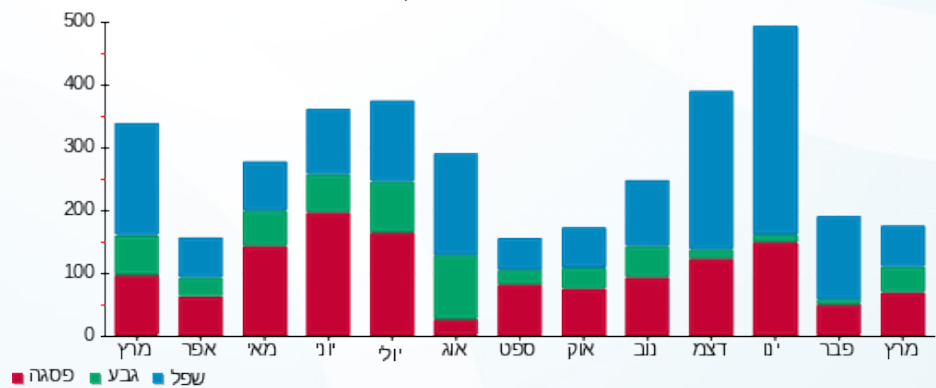

01/04/20 תאריך הפקה:
 31/03/20 תאריך קריאה נוכחית:
 01/03/20 תאריך קריאה קודמת:

שם דייר: בנין 506 - קומה 3 שמאל חדרים 311-318
 שם אתר: מעונות בר אילן

לקוח/ה נכבד/ה, אנו מתכבדים להגיש את חישוב צריכת החשמל לתקופה 01/03/20 - 31/03/20:

בנין 506 - קומה 3 שמאל חדרים 311-318 - 8 - 16226490(0x0)

סוג תעריף	סוג צריכה	קריאה קודמת	קריאה נוכחית	סה"כ צריכה בקוט"ש	מחיר לקוט"ש בא"ג	סה"כ לתשלום
פרטי חשבון עבור תאריכים:						
777	פסגה	01/03/20	31/03/20	813.95	45.44	369.86 ₪
778	גבע	3,651.60	3,970.75	319.15	37.65	120.16 ₪
779	שפל	9,673.80	10,126.45	452.65	31.07	140.64 ₪

סה"כ לדייר:

פסגה	גבע	שפל	סה"כ	שיא ביקוש
813.95	319.15	452.65	1,585.75	8.32
369.86 ₪	120.16 ₪	140.64 ₪	630.66 ₪	

סה"כ צריכה
 סה"כ לתשלום

0.00 ₪	תשלום קבוע	
0.00 ₪	תשלום עבור גודל חיבור בKVA (0x0)	
630.66 ₪	סה"כ לתשלום	לא כולל מע"מ

התפלגות חיוב בש"ח לפי תעו"ז

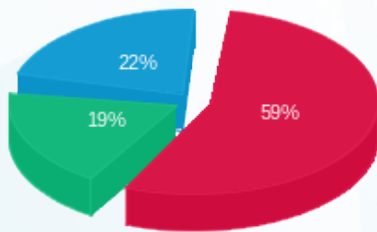

פסגה (₪ 369.86)
 גבע (₪ 120.16)
 שפל (₪ 140.64)

הסטוריית צריכה בקוט"ש

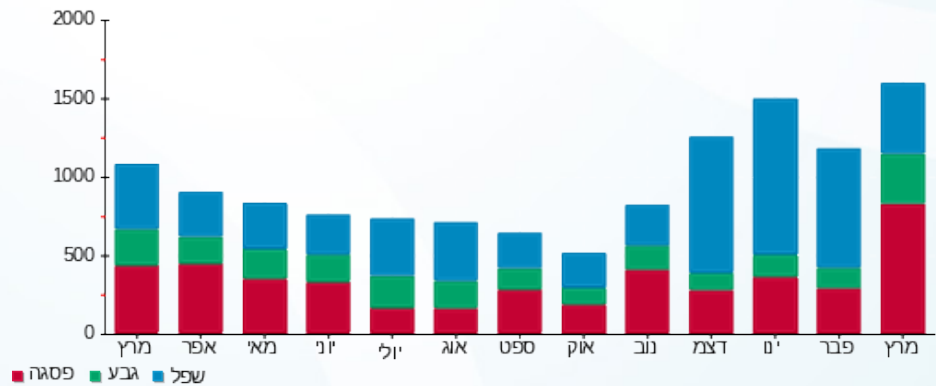

01/04/20 תאריך הפקה:
 31/03/20 תאריך קריאה נוכחית:
 01/03/20 תאריך קריאה קודמת:

שם דייר: בנין 506 - קומה 1 ימין חדרים 121-128
 שם אתר: מעונות בר אילן

לקוח/ה נכבד/ה, אנו מתכבדים להגיש את חישוב צריכת החשמל לתקופה 01/03/20 - 31/03/20:

בנין 506 - קומה 1 ימין חדרים 121-128 - 5 - 16226490(0x0)

סוג תעריף	סוג צריכה	קריאה קודמת	קריאה נוכחית	סה"כ צריכה בקוט"ש	מחיר לקוט"ש בא"ג	סה"כ לתשלום
פרטי חשבון עבור תאריכים:						
777	פסגה	01/03/20	31/03/20	265.05	45.44	120.44 ₪
778	גבע	3,401.30	3,511.20	109.90	37.65	41.38 ₪
779	שפל	10,301.65	10,575.05	273.40	31.07	84.95 ₪

סה"כ לדייר:

פסגה	גבע	שפל	סה"כ	שיא ביקוש
265.05	109.90	273.40	648.35	7.39
120.44 ₪	41.38 ₪	84.95 ₪	246.76 ₪	

סה"כ צריכה
 סה"כ לתשלום

0.00 ₪	תשלום קבוע	
0.00 ₪	תשלום עבור גודל חיבור בKVA (0x0)	
246.76 ₪	סה"כ לתשלום	לא כולל מע"מ

התפלגות חיוב בש"ח לפי תעו"ז

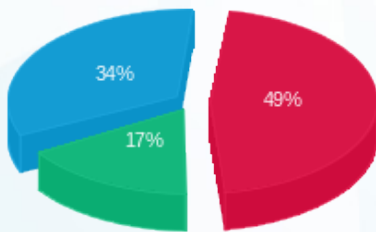

פסגה (120.44 ₪) 49%
 גבע (41.38 ₪) 17%
 שפל (84.95 ₪) 34%

הסטוריית צריכה בקוט"ש

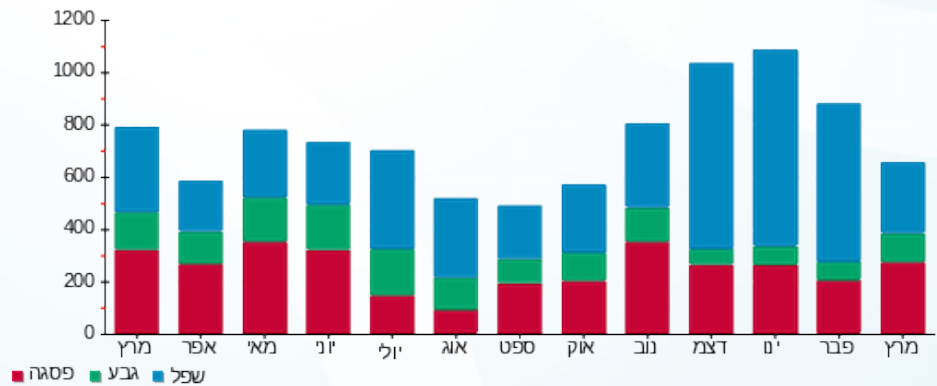

01/04/20 תאריך הפקה:
 31/03/20 תאריך קריאה נוכחית:
 01/03/20 תאריך קריאה קודמת:

שם דייר: בנין 506 - קומה 1 שמאל חדרים 111-118
 שם אתר: מעונות בר אילן

לקוח/ה נכבד/ה, אנו מתכבדים להגיש את חישוב צריכת החשמל לתקופה 01/03/20 - 31/03/20:

בנין 506 - קומה 1 שמאל חדרים 111-118 - 4 - 16226490(0x0)

סוג תעריף	סוג צריכה	קריאה קודמת	קריאה נוכחית	סה"כ צריכה בקוט"ש	מחיר לקוט"ש בא"ג	סה"כ לתשלום
פרטי חשבון עבור תאריכים:						
777	פסגה	01/03/20	31/03/20	251.20	45.44	114.15 ₪
778	גבע	2,833.90	2,940.55	106.65	37.65	40.15 ₪
779	שפל	8,107.30	8,343.40	236.10	31.07	73.36 ₪

סה"כ לדייר:

פסגה	גבע	שפל	סה"כ	שיא ביקוש
251.20	106.65	236.10	593.95	9.32
114.15 ₪	40.15 ₪	73.36 ₪	227.66 ₪	

סה"כ צריכה
 סה"כ לתשלום

0.00 ₪	תשלום קבוע	
0.00 ₪	תשלום עבור גודל חיבור בKVA (0x0)	
227.66 ₪	סה"כ לתשלום	לא כולל מע"מ

התפלגות חיוב בש"ח לפי תעו"ז

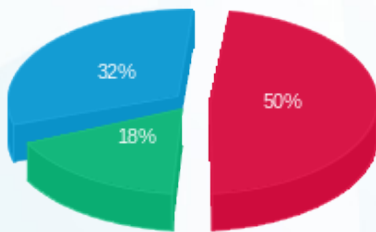

פסגה (114.15 ₪) ■
 גבע (40.15 ₪) ■
 שפל (73.36 ₪) ■

הסטוריית צריכה בקוט"ש

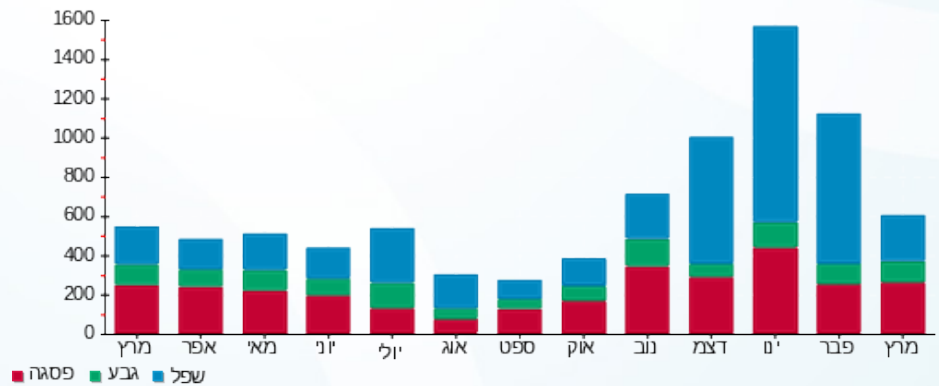



01/04/20 תאריך הפקדה:
 31/03/20 תאריך קריאה נוכחית:
 01/03/20 תאריך קריאה קודמת:

שם דייר: בנין 506 - קומה 2 ימין חדרים 221-227
 שם אתר: מעונות בר אילן

לקוח/ה נכבד/ה, אנו מתכבדים להגיש את חישוב צריכת החשמל לתקופה 01/03/20 - 31/03/20:

בנין 506 - קומה 2 ימין חדרים 221-227 - 7 - 16226490 (0x0)

סוג תעריף	סוג צריכה	קריאה קודמת	קריאה נוכחית	סה"כ צריכה בקוט"ש	מחיר לקוט"ש בא"ג	סה"כ לתשלום
פרטי חשבון עבור תאריכים:						
777	פסגה	01/03/20	31/03/20	351.30	45.44	159.63 ₪
778	גבע	3,165.55	3,268.10	102.55	37.65	38.61 ₪
779	שפל	9,735.25	9,974.45	239.20	31.07	74.32 ₪

סה"כ לדייר:

פסגה	גבע	שפל	סה"כ	שיא ביקוש
351.30	102.55	239.20	693.05	7.12
159.63 ₪	38.61 ₪	74.32 ₪	272.56 ₪	

סה"כ צריכה
 סה"כ לתשלום

0.00 ₪	תשלום קבוע	
0.00 ₪	תשלום עבור גודל חיבור בKVA (0x0)	
272.56 ₪	סה"כ לתשלום	לא כולל מע"מ

התפלגות חיוב בש"ח לפי תעו"ז

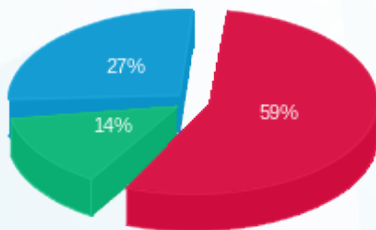

פסגה (159.63 ₪) ■
 גבע (38.61 ₪) ■
 שפל (74.32 ₪) ■

הסטוריית צריכה בקוט"ש

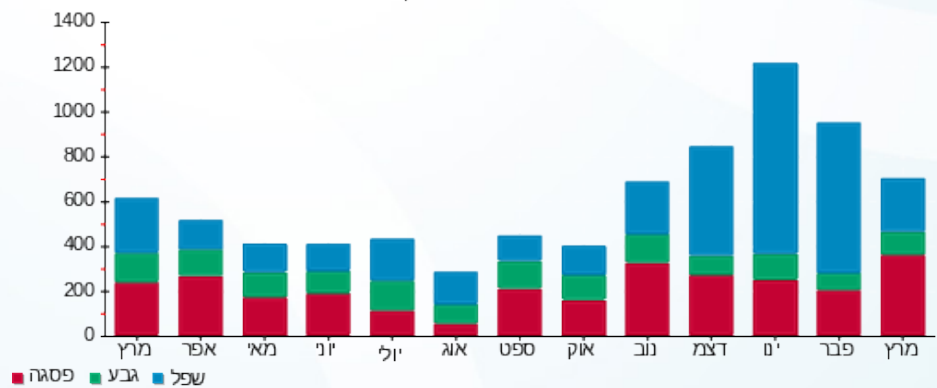



01/04/20

תאריך הפקדה:

שם דייר: בניין 506 - קומה 2 שמאל חדרים 211-218

31/03/20

תאריך קריאה נוכחית:

שם אתר: מעונות בר אילן

01/03/20

תאריך קריאה קודמת:

לקוח/ה נכבד/ה, אנו מתכבדים להגיש את חישוב צריכת החשמל לתקופה 01/03/20 - 31/03/20:

קומה 2 שמאל חדרים 211-218 - 6 - 16226490 (0x0)

סוג תעריף	סוג צריכה	קריאה קודמת	קריאה נוכחית	סה"כ צריכה בקוט"ש	מחיר לקוט"ש בא"ג	סה"כ לתשלום
פרטי חשבון עבור תאריכים:						
777	פסגה	01/03/20	31/03/20	5,970.85	45.44	239.81 ₪
778	גבע	3,159.70	3,418.55	258.85	37.65	97.46 ₪
779	שפל	8,881.55	9,417.45	535.90	31.07	166.50 ₪

סה"כ לדייר:

פסגה	גבע	שפל	סה"כ	שיא ביקוש
527.75	258.85	535.90	1,322.50	9.06
239.81 ₪	97.46 ₪	166.50 ₪	503.77 ₪	

סה"כ צריכה

סה"כ לתשלום

0.00 ₪	תשלום קבוע	
0.00 ₪	תשלום עבור גודל חיבור בKVA (0x0)	
503.77 ₪	סה"כ לתשלום	לא כולל מע"מ

התפלגות חיוב בש"ח לפי תעו"ז

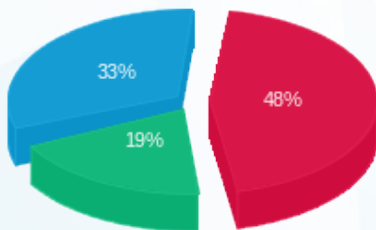

- פסגה (239.81 ₪) - 48%
- גבע (97.46 ₪) - 19%
- שפל (166.50 ₪) - 33%

הסטוריית צריכה בקוט"ש

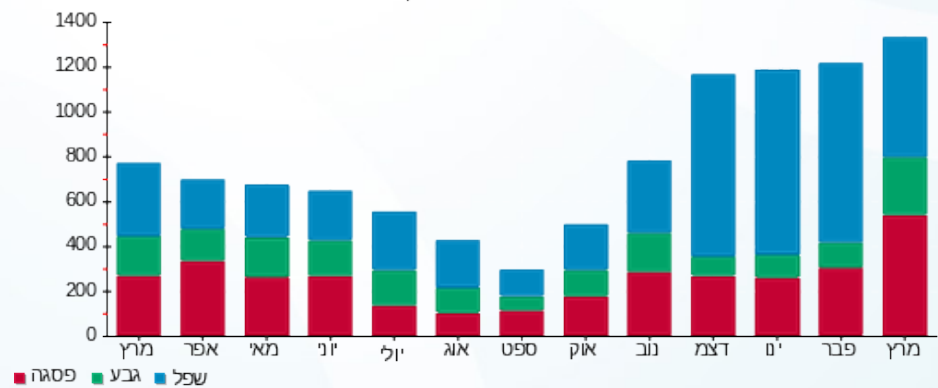



01/04/20

תאריך הפקדה:

שם דייר: בנין 506 - קומה 4 ימין חדרים 421-427,441-446
שם אתר: מעונות בר אילן

31/03/20

תאריך קריאה נוכחית:

01/03/20

תאריך קריאה קודמת:

לקוח/ה נכבד/ה, אנו מתכבדים להגיש את חישוב צריכת החשמל לתקופה 01/03/20 - 31/03/20:

בנין 506 - קומה 4 ימין חדרים 421-427,441-446 - 13 - 16226490(0x0)

סוג תעריף	סוג צריכה	קריאה קודמת	קריאה נוכחית	סה"כ צריכה בקוט"ש	מחיר לקוט"ש בא"ג	סה"כ לתשלום
פרטי חשבון עבור תאריכים:						
		01/03/20	31/03/20			
777	פסגה	12,445.25	13,183.65	738.40	45.44	335.53 ₪
778	גבע	6,389.25	6,686.05	296.80	37.65	111.75 ₪
779	שפל	19,052.95	19,643.05	590.10	31.07	183.34 ₪

סה"כ לדייר:

פסגה	גבע	שפל	סה"כ	שיא ביקוש
738.40	296.80	590.10	1,625.30	12.80
₪ 335.53	₪ 111.75	₪ 183.34	₪ 630.62	

סה"כ צריכה

סה"כ לתשלום

₪ 0.00	תשלום קבוע	
₪ 0.00	תשלום עבור גודל חיבור בKVA (0x0)	
₪ 630.62	סה"כ לתשלום	לא כולל מע"מ

התפלגות חיוב בש"ח לפי תעו"ז

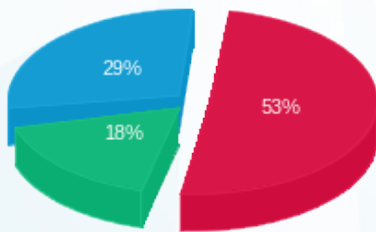

פסגה (₪ 335.53) 18%
גבע (₪ 111.75) 29%
שפל (₪ 183.34) 53%

הסטוריית צריכה בקוט"ש

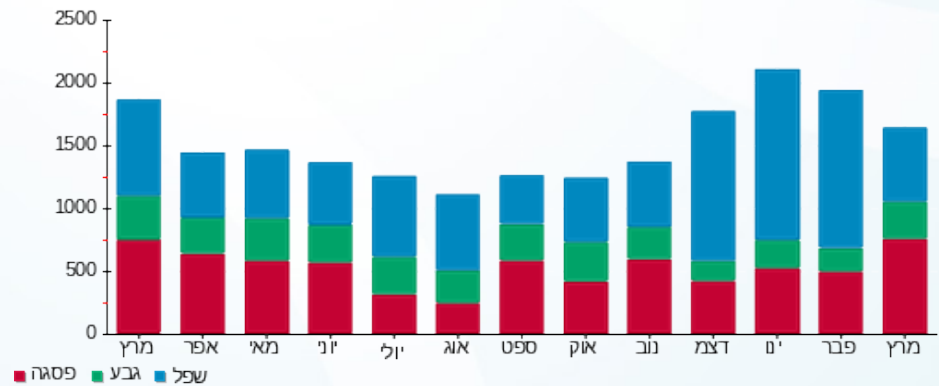

01/04/20 תאריך הפקדה: שם דייר: בניין 506 - קומה 4 שמאל חדרים 431-437,411-417
 31/03/20 תאריך קריאה נוכחית: שם אתר: מעונות בר אילן
 01/03/20 תאריך קריאה קודמת: תאריך קריאה קודמת:

לקוח/ה נכבד/ה, אנו מתכבדים להגיש את חישוב צריכת החשמל לתקופה 01/03/20 - 31/03/20:

בניין 506 - קומה 4 שמאל חדרים 431-437,411-417 - 12 - 16226490 (0x0)

סוג תעריף	סוג צריכה	קריאה קודמת	קריאה נוכחית	סה"כ צריכה בקוט"ש	מחיר לקוט"ש בא"ג	סה"כ לתשלום
פרטי חשבון עבור תאריכים:						
777	פסגה	01/03/20	31/03/20	878.40	45.44	399.14 ₪
778	גבע	7,907.80	8,283.40	375.60	37.65	141.41 ₪
779	שפל	24,797.20	25,514.60	717.40	31.07	222.90 ₪

סה"כ לדייר:

פסגה	גבע	שפל	סה"כ	שיא ביקוש
878.40	375.60	717.40	1,971.40	13.60
₪ 399.14	₪ 141.41	₪ 222.90	₪ 763.45	

סה"כ צריכה
 סה"כ לתשלום

₪ 0.00	תשלום קבוע	
₪ 0.00	תשלום עבור גודל חיבור בKVA (0x0)	
₪ 763.45	סה"כ לתשלום	לא כולל מע"מ

התפלגות חיוב בש"ח לפי תע"ז

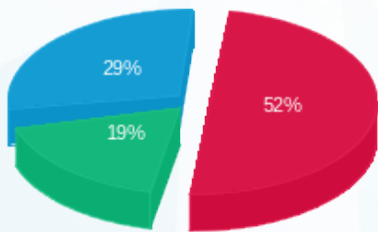

■ פסגה (₪ 399.14)
 ■ גבע (₪ 141.41)
 ■ שפל (₪ 222.90)

הסטוריית צריכה בקוט"ש

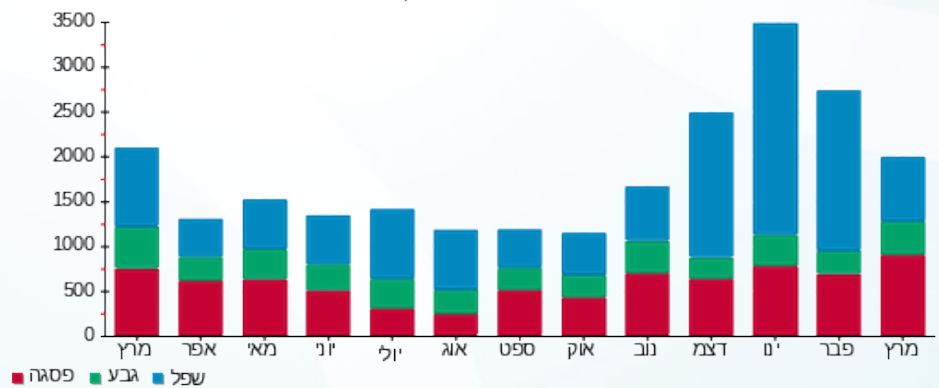

01/04/20 תאריך הפקה:
 31/03/20 תאריך קריאה נוכחית:
 01/03/20 תאריך קריאה קודמת:

שם דייר: בנין 506 - קרקע ימין חדרים 021-028
 שם אתר: מעונות בר אילן

לקוח/ה נכבד/ה, אנו מתכבדים להגיש את חישוב צריכת החשמל לתקופה 01/03/20 - 31/03/20:

בנין 506 - קרקע ימין חדרים 021-028 - 2 - 16226490(0x0)

סוג תעריף	סוג צריכה	קריאה קודמת	קריאה נוכחית	סה"כ צריכה בקוט"ש	מחיר לקוט"ש בא"ג	סה"כ לתשלום
פרטי חשבון עבור תאריכים:						
777	פסגה	01/03/20	31/03/20	208.95	45.44	94.95 ₪
778	גבע	2,651.40	2,702.90	51.50	37.65	19.39 ₪
779	שפל	7,387.60	7,496.35	108.75	31.07	33.79 ₪

סה"כ לדייר:

פסגה	גבע	שפל	סה"כ	שיא ביקוש
208.95	51.50	108.75	369.20	9.45
₪ 94.95	₪ 19.39	₪ 33.79	₪ 148.13	

סה"כ צריכה
 סה"כ לתשלום

₪ 0.00	תשלום קבוע	
₪ 0.00	תשלום עבור גודל חיבור בKVA (0x0)	
₪ 148.13	סה"כ לתשלום	לא כולל מע"מ

התפלגות חיוב בש"ח לפי תעו"ז

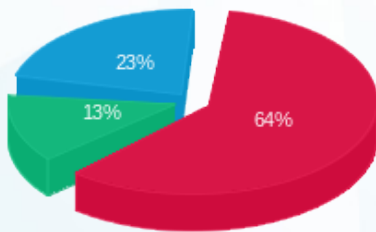

פסגה (₪ 94.95)
 גבע (₪ 19.39)
 שפל (₪ 33.79)

הסטוריית צריכה בקוט"ש

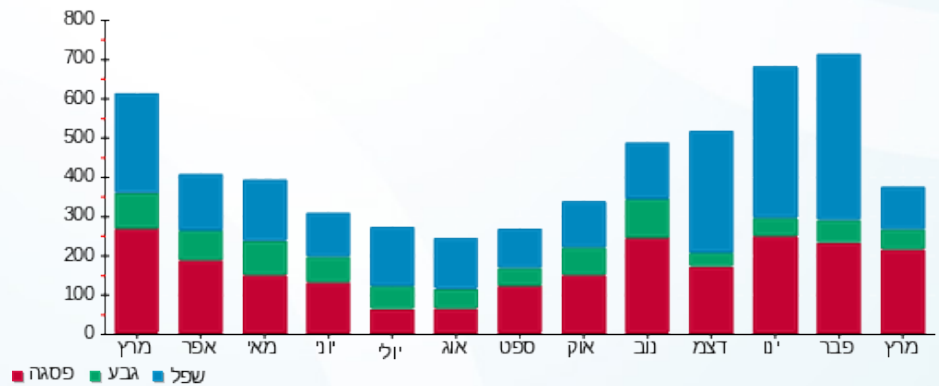

01/04/20 תאריך הפקה:
 31/03/20 תאריך קריאה נוכחית:
 01/03/20 תאריך קריאה קודמת:

שם דייר: בנין 506 - קרקע שמאל חדרים 011-018
 שם אתר: מעונות בר אילן

לקוח/ה נכבד/ה, אנו מתכבדים להגיש את חישוב צריכת החשמל לתקופה 01/03/20 - 31/03/20:

בנין 506 - קרקע שמאל חדרים 011-018 - 1 - 16226490 (0x0)

סוג תעריף	סוג צריכה	קריאה קודמת	קריאה נוכחית	סה"כ צריכה בקוט"ש	מחיר לקוט"ש בא"ג	סה"כ לתשלום
פרטי חשבון עבור תאריכים:						
777	פסגה	01/03/20	31/03/20	394.75	45.44	179.37 ₪
778	גבע	2,728.30	2,875.85	147.55	37.65	55.55 ₪
779	שפל	8,457.70	8,727.30	269.60	31.07	83.76 ₪

סה"כ לדייר:

פסגה	גבע	שפל	סה"כ	שיא ביקוש
394.75	147.55	269.60	811.90	7.02
179.37 ₪	55.55 ₪	83.76 ₪	318.69 ₪	

סה"כ צריכה
 סה"כ לתשלום

0.00 ₪	תשלום קבוע	
0.00 ₪	תשלום עבור גודל חיבור בKVA (0x0)	
318.69 ₪	סה"כ לתשלום	לא כולל מע"מ

התפלגות חיוב בש"ח לפי תעו"ז

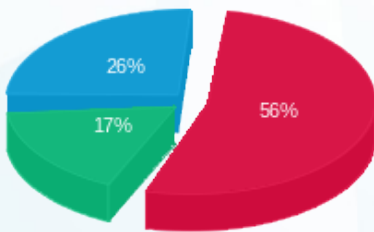

■ פסגה (179.37 ₪)
 ■ גבע (55.55 ₪)
 ■ שפל (83.76 ₪)

הסטוריית צריכה בקוט"ש

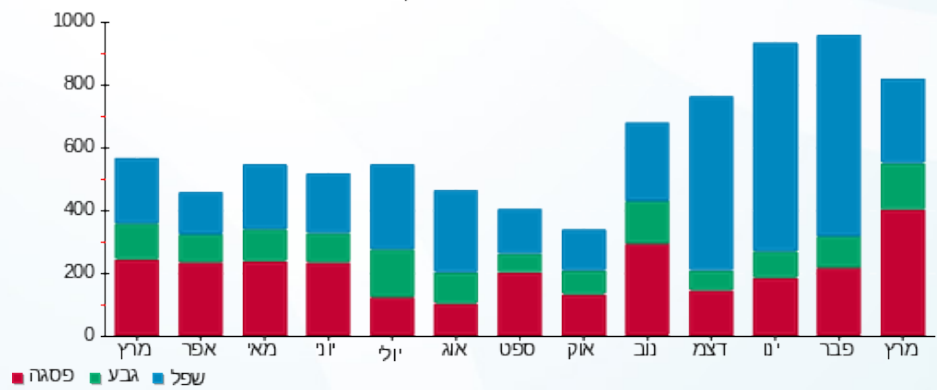



01/04/20

תאריך הפקדה:

שם דייר: בניין 506 - קומה 3 ימין חדרים 328-321

31/03/20

תאריך קריאה נוכחית:

שם אתר: מעונות בר אילן

01/03/20

תאריך קריאה קודמת:

לקוח/ה נכבד/ה, אנו מתכבדים להגיש את חישוב צריכת החשמל לתקופה 01/03/20 - 31/03/20:

בניין 506 - קומה 3 ימין חדרים 321-328 - 9 - 16226490 (0x0)

סוג תעריף	סוג צריכה	קריאה קודמת	קריאה נוכחית	סה"כ צריכה בקוט"ש	מחיר לקוט"ש בא"ג	סה"כ לתשלום
פרטי חשבון עבור תאריכים:						
777	פסגה	01/03/20	31/03/20	365.85	45.44	166.24 ₪
778	גבע	2,725.90	2,888.25	162.35	37.65	61.12 ₪
779	שפל	8,221.45	8,548.20	326.75	31.07	101.52 ₪

סה"כ לדייר:

פסגה	גבע	שפל	סה"כ	שיא ביקוש
365.85	162.35	326.75	854.95	8.38
166.24 ₪	61.12 ₪	101.52 ₪	328.89 ₪	

סה"כ צריכה

סה"כ לתשלום

0.00 ₪	תשלום קבוע	
0.00 ₪	תשלום עבור גודל חיבור בKVA (0x0)	
328.89 ₪	סה"כ לתשלום	לא כולל מע"מ

התפלגות חיוב בש"ח לפי תע"ז

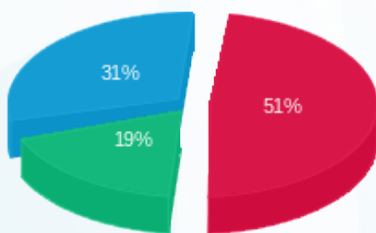

- פסגה (166.24 ₪) 51%
- גבע (61.12 ₪) 19%
- שפל (101.52 ₪) 31%

הסטוריית צריכה בקוט"ש

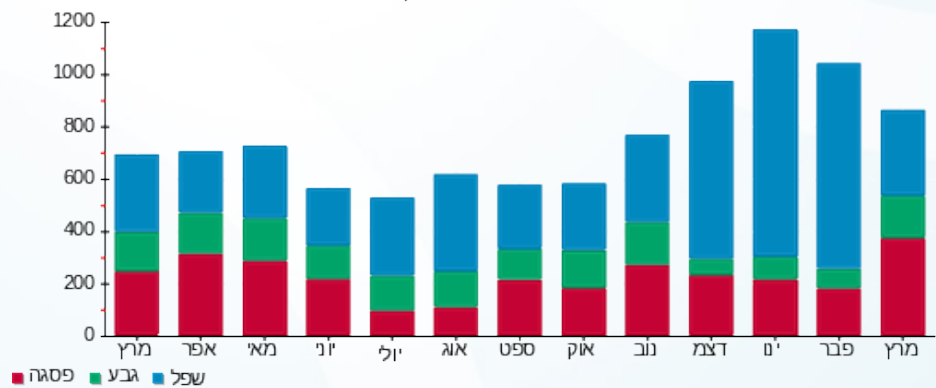



01/04/20 תאריך הפקה:
 31/03/20 תאריך קריאה נוכחית:
 01/03/20 תאריך קריאה קודמת:

שם דייר: ציבורי בניין 106
שם אתר: מעונות בר אילן

לקוח/ה נכבד/ה, אנו מתכבדים להגיש את חישוב צריכת החשמל לתקופה 01/03/20 - 31/03/20:

דירה 101 - 1 - 15114170(0x0)

סוג תעריף	סוג צריכה	קריאה קודמת	קריאה נוכחית	סה"כ צריכה בקוט"ש	מחיר לקוט"ש בא"ג	סה"כ לתשלום
			31/03/20	01/03/20	פרטי חשבון עבור תאריכים:	
777	פסגה	2,568.50	2,806.90	-238.40	45.44	₪ -108.33
778	גבע	1,152.05	1,253.30	-101.25	37.65	₪ -38.12
779	שפל	4,153.45	4,417.40	-263.95	31.07	₪ -82.01

דירה 102 - 2 - 15114170(0x0)

סוג תעריף	סוג צריכה	קריאה קודמת	קריאה נוכחית	סה"כ צריכה בקוט"ש	מחיר לקוט"ש בא"ג	סה"כ לתשלום
			31/03/20	01/03/20	פרטי חשבון עבור תאריכים:	
777	פסגה	2,784.95	2,807.15	-22.20	45.44	₪ -10.09
778	גבע	1,395.85	1,405.35	-9.50	37.65	₪ -3.58
779	שפל	3,298.45	3,318.45	-20.00	31.07	₪ -6.21

דירה 103 - 3 - 15114170(0x0)

סוג תעריף	סוג צריכה	קריאה קודמת	קריאה נוכחית	סה"כ צריכה בקוט"ש	מחיר לקוט"ש בא"ג	סה"כ לתשלום
			31/03/20	01/03/20	פרטי חשבון עבור תאריכים:	
777	פסגה	1,632.80	1,667.45	-34.65	45.44	₪ -15.74
778	גבע	600.75	617.65	-16.90	37.65	₪ -6.36
779	שפל	1,362.25	1,379.10	-16.85	31.07	₪ -5.24

דירה 104 - 4 - 15114170(0x0)

סוג תעריף	סוג צריכה	קריאה קודמת	קריאה נוכחית	סה"כ צריכה בקוט"ש	מחיר לקוט"ש בא"ג	סה"כ לתשלום
			31/03/20	01/03/20	פרטי חשבון עבור תאריכים:	
777	פסגה	3,061.45	3,139.85	-78.40	45.44	₪ -35.62
778	גבע	1,403.60	1,425.85	-22.25	37.65	₪ -8.38
779	שפל	4,156.90	4,185.30	-28.40	31.07	₪ -8.82



דירה 105 - 5 - 15114170(0x0)

סוג תעריף	סוג צריכה	קריאה קודמת	קריאה נוכחית	סה"כ צריכה בקוט"ש	מחיר לקוט"ש בא"ג	סה"כ לתשלום
פרטי חשבון עבור תאריכים:						
777	פסגה	01/03/20	31/03/20	-107.70	45.44	₪ -48.94
778	גבע	1,364.45	1,438.75	-74.30	37.65	₪ -27.97
779	שפל	4,244.20	4,347.45	-103.25	31.07	₪ -32.08

דירה 106 - 6 - 15114170(0x0)

סוג תעריף	סוג צריכה	קריאה קודמת	קריאה נוכחית	סה"כ צריכה בקוט"ש	מחיר לקוט"ש בא"ג	סה"כ לתשלום
פרטי חשבון עבור תאריכים:						
777	פסגה	01/03/20	31/03/20	-48.85	45.44	₪ -22.20
778	גבע	992.65	1,012.20	-19.55	37.65	₪ -7.36
779	שפל	2,443.50	2,475.80	-32.30	31.07	₪ -10.04

דירה 107 - 7 - 15114170(0x0)

סוג תעריף	סוג צריכה	קריאה קודמת	קריאה נוכחית	סה"כ צריכה בקוט"ש	מחיר לקוט"ש בא"ג	סה"כ לתשלום
פרטי חשבון עבור תאריכים:						
777	פסגה	01/03/20	31/03/20	-29.65	45.44	₪ -13.47
778	גבע	1,780.90	1,816.70	-35.80	37.65	₪ -13.48
779	שפל	5,534.80	5,600.60	-65.80	31.07	₪ -20.44

דירה 201 - 8 - 15114170(0x0)

סוג תעריף	סוג צריכה	קריאה קודמת	קריאה נוכחית	סה"כ צריכה בקוט"ש	מחיר לקוט"ש בא"ג	סה"כ לתשלום
פרטי חשבון עבור תאריכים:						
777	פסגה	01/03/20	31/03/20	-96.60	45.44	₪ -43.90
778	גבע	1,392.60	1,465.40	-72.80	37.65	₪ -27.41
779	שפל	3,861.55	3,970.75	-109.20	31.07	₪ -33.93

דירה 202 - 9 - 15114170(0x0)

סוג תעריף	סוג צריכה	קריאה קודמת	קריאה נוכחית	סה"כ צריכה בקוט"ש	מחיר לקוט"ש בא"ג	סה"כ לתשלום
פרטי חשבון עבור תאריכים:						
777	פסגה	01/03/20	31/03/20	-190.65	45.44	₪ -86.63
778	גבע	1,464.85	1,509.45	-44.60	37.65	₪ -16.79
779	שפל	3,818.25	3,886.90	-68.65	31.07	₪ -21.33



דירה 203 - 10 - 15114170(0x0)

סוג תעריף	סוג צריכה	קריאה קודמת	קריאה נוכחית	סה"כ צריכה בקוט"ש	מחיר לקוט"ש בא"ג	סה"כ לתשלום
פרטי חשבון עבור תאריכים:						
777	פסגה	01/03/20	31/03/20	-66.00	45.44	29.99 ₪
778	גבע	643.85	683.50	-39.65	37.65	14.93 ₪
779	שפל	1,058.55	1,093.20	-34.65	31.07	10.77 ₪

דירה 204 - 11 - 15114170(0x0)

סוג תעריף	סוג צריכה	קריאה קודמת	קריאה נוכחית	סה"כ צריכה בקוט"ש	מחיר לקוט"ש בא"ג	סה"כ לתשלום
פרטי חשבון עבור תאריכים:						
777	פסגה	01/03/20	31/03/20	-47.00	45.44	21.36 ₪
778	גבע	1,854.30	1,881.10	-26.80	37.65	10.09 ₪
779	שפל	5,238.65	5,290.70	-52.05	31.07	16.17 ₪

דירה 205 - 12 - 15114170(0x0)

סוג תעריף	סוג צריכה	קריאה קודמת	קריאה נוכחית	סה"כ צריכה בקוט"ש	מחיר לקוט"ש בא"ג	סה"כ לתשלום
פרטי חשבון עבור תאריכים:						
777	פסגה	01/03/20	31/03/20	-295.25	45.44	134.16 ₪
778	גבע	1,460.45	1,573.30	-112.85	37.65	42.49 ₪
779	שפל	3,600.90	3,752.75	-151.85	31.07	47.18 ₪

דירה 206 - 13 - 15114170(0x0)

סוג תעריף	סוג צריכה	קריאה קודמת	קריאה נוכחית	סה"כ צריכה בקוט"ש	מחיר לקוט"ש בא"ג	סה"כ לתשלום
פרטי חשבון עבור תאריכים:						
777	פסגה	01/03/20	31/03/20	-192.65	45.44	87.54 ₪
778	גבע	1,414.20	1,500.45	-86.25	37.65	32.47 ₪
779	שפל	4,450.90	4,599.65	-148.75	31.07	46.22 ₪

דירה 207 - 14 - 15114170(0x0)

סוג תעריף	סוג צריכה	קריאה קודמת	קריאה נוכחית	סה"כ צריכה בקוט"ש	מחיר לקוט"ש בא"ג	סה"כ לתשלום
פרטי חשבון עבור תאריכים:						
777	פסגה	01/03/20	31/03/20	-203.45	45.44	92.45 ₪
778	גבע	1,558.70	1,659.60	-100.90	37.65	37.99 ₪
779	שפל	4,128.70	4,219.05	-90.35	31.07	28.07 ₪



דירה 004 - 1 - 16092206(0x0)

סוג תעריף	סוג צריכה	קריאה קודמת	קריאה נוכחית	סה"כ צריכה בקוט"ש	מחיר לקוט"ש בא"ג	סה"כ לתשלום
פרטי חשבון עבור תאריכים:						
777	פסגה	01/03/20	31/03/20	-54.60	45.44	24.81 ₪
778	גבע	638.05	656.75	-18.70	37.65	7.04 ₪
779	שפל	2,607.15	2,654.10	-46.95	31.07	14.59 ₪

דירה 005 - 2 - 16092206(0x0)

סוג תעריף	סוג צריכה	קריאה קודמת	קריאה נוכחית	סה"כ צריכה בקוט"ש	מחיר לקוט"ש בא"ג	סה"כ לתשלום
פרטי חשבון עבור תאריכים:						
777	פסגה	01/03/20	31/03/20	-60.20	45.44	27.35 ₪
778	גבע	644.40	666.40	-22.00	37.65	8.28 ₪
779	שפל	2,644.15	2,701.15	-57.00	31.07	17.71 ₪

דירה 006 - 3 - 16092206(0x0)

סוג תעריף	סוג צריכה	קריאה קודמת	קריאה נוכחית	סה"כ צריכה בקוט"ש	מחיר לקוט"ש בא"ג	סה"כ לתשלום
פרטי חשבון עבור תאריכים:						
777	פסגה	01/03/20	31/03/20	-52.80	45.44	23.99 ₪
778	גבע	695.75	714.95	-19.20	37.65	7.23 ₪
779	שפל	2,899.95	2,948.55	-48.60	31.07	15.10 ₪

דירה 007 - 4 - 16092206(0x0)

סוג תעריף	סוג צריכה	קריאה קודמת	קריאה נוכחית	סה"כ צריכה בקוט"ש	מחיר לקוט"ש בא"ג	סה"כ לתשלום
פרטי חשבון עבור תאריכים:						
777	פסגה	01/03/20	31/03/20	-57.15	45.44	25.97 ₪
778	גבע	657.50	678.55	-21.05	37.65	7.93 ₪
779	שפל	2,630.60	2,684.70	-54.10	31.07	16.81 ₪

דירה 801 - 1 - 16226468(0x0)

סוג תעריף	סוג צריכה	קריאה קודמת	קריאה נוכחית	סה"כ צריכה בקוט"ש	מחיר לקוט"ש בא"ג	סה"כ לתשלום
פרטי חשבון עבור תאריכים:						
777	פסגה	01/03/20	31/03/20	-46.00	45.44	20.90 ₪
778	גבע	829.60	843.35	-13.75	37.65	5.18 ₪
779	שפל	2,264.00	2,295.30	-31.30	31.07	9.72 ₪



דירה 802 - 2 - 16226468(0x0)

סוג תעריף	סוג צריכה	קריאה קודמת	קריאה נוכחית	סה"כ צריכה בקוט"ש	מחיר לקוט"ש בא"ג	סה"כ לתשלום
פרטי חשבון עבור תאריכים:						
777	פסגה	01/03/20	31/03/20	-204.90	45.44	₪ -93.11
778	גבע	1,193.50	1,287.05	-93.55	37.65	₪ -35.22
779	שפל	2,825.45	2,961.25	-135.80	31.07	₪ -42.19

דירה 803 - 3 - 16226468(0x0)

סוג תעריף	סוג צריכה	קריאה קודמת	קריאה נוכחית	סה"כ צריכה בקוט"ש	מחיר לקוט"ש בא"ג	סה"כ לתשלום
פרטי חשבון עבור תאריכים:						
777	פסגה	01/03/20	31/03/20	-106.30	45.44	₪ -48.30
778	גבע	960.95	990.85	-29.90	37.65	₪ -11.26
779	שפל	1,803.25	1,854.25	-51.00	31.07	₪ -15.85

דירה 804 - 4 - 16226468(0x0)

סוג תעריף	סוג צריכה	קריאה קודמת	קריאה נוכחית	סה"כ צריכה בקוט"ש	מחיר לקוט"ש בא"ג	סה"כ לתשלום
פרטי חשבון עבור תאריכים:						
777	פסגה	01/03/20	31/03/20	-127.40	45.44	₪ -57.89
778	גבע	1,537.15	1,573.55	-36.40	37.65	₪ -13.70
779	שפל	2,966.80	3,005.75	-38.95	31.07	₪ -12.10

דירה 805 - 5 - 16226468(0x0)

סוג תעריף	סוג צריכה	קריאה קודמת	קריאה נוכחית	סה"כ צריכה בקוט"ש	מחיר לקוט"ש בא"ג	סה"כ לתשלום
פרטי חשבון עבור תאריכים:						
777	פסגה	01/03/20	31/03/20	-56.95	45.44	₪ -25.88
778	גבע	967.50	1,003.05	-35.55	37.65	₪ -13.38
779	שפל	2,762.40	2,792.40	-30.00	31.07	₪ -9.32

דירה 806 - 6 - 16226468(0x0)

סוג תעריף	סוג צריכה	קריאה קודמת	קריאה נוכחית	סה"כ צריכה בקוט"ש	מחיר לקוט"ש בא"ג	סה"כ לתשלום
פרטי חשבון עבור תאריכים:						
777	פסגה	01/03/20	31/03/20	-100.05	45.44	₪ -45.46
778	גבע	1,073.20	1,126.55	-53.35	37.65	₪ -20.09
779	שפל	2,337.20	2,375.15	-37.95	31.07	₪ -11.79



דירה 807 - 7 - 16226468(0x0)

סוג תעריף	סוג צריכה	קריאה קודמת	קריאה נוכחית	סה"כ צריכה בקוט"ש	מחיר לקוט"ש בא"ג	סה"כ לתשלום
פרטי חשבון עבור תאריכים:						
777	פסגה	01/03/20	31/03/20	1,415.85	45.44	22.27 ₪
778	גבע	713.45	727.70	-14.25	37.65	5.37 ₪
779	שפל	1,876.70	1,897.10	-20.40	31.07	6.34 ₪

דירה 808 - 8 - 16226468(0x0)

סוג תעריף	סוג צריכה	קריאה קודמת	קריאה נוכחית	סה"כ צריכה בקוט"ש	מחיר לקוט"ש בא"ג	סה"כ לתשלום
פרטי חשבון עבור תאריכים:						
777	פסגה	01/03/20	31/03/20	1,347.10	45.44	22.06 ₪
778	גבע	683.55	703.70	-20.15	37.65	7.59 ₪
779	שפל	1,666.10	1,700.10	-34.00	31.07	10.56 ₪

דירה 809 - 9 - 16226468(0x0)

סוג תעריף	סוג צריכה	קריאה קודמת	קריאה נוכחית	סה"כ צריכה בקוט"ש	מחיר לקוט"ש בא"ג	סה"כ לתשלום
פרטי חשבון עבור תאריכים:						
777	פסגה	01/03/20	31/03/20	1,737.10	45.44	17.72 ₪
778	גבע	803.60	814.20	-10.60	37.65	3.99 ₪
779	שפל	1,948.75	1,970.90	-22.15	31.07	6.88 ₪

דירה 001 - 11 - 16226468(0x0)

סוג תעריף	סוג צריכה	קריאה קודמת	קריאה נוכחית	סה"כ צריכה בקוט"ש	מחיר לקוט"ש בא"ג	סה"כ לתשלום
פרטי חשבון עבור תאריכים:						
777	פסגה	01/03/20	31/03/20	3,010.40	45.44	28.26 ₪
778	גבע	1,424.85	1,442.80	-17.95	37.65	6.76 ₪
779	שפל	3,447.45	3,478.25	-30.80	31.07	9.57 ₪

דירה 002 - 12 - 16226468(0x0)

סוג תעריף	סוג צריכה	קריאה קודמת	קריאה נוכחית	סה"כ צריכה בקוט"ש	מחיר לקוט"ש בא"ג	סה"כ לתשלום
פרטי חשבון עבור תאריכים:						
777	פסגה	01/03/20	31/03/20	3,616.35	45.44	22.42 ₪
778	גבע	1,832.95	1,851.80	-18.85	37.65	7.10 ₪
779	שפל	4,674.75	4,708.05	-33.30	31.07	10.35 ₪



דירה 003 - 13 - 16226468(0x0)

סוג תעריף	סוג צריכה	קריאה קודמת	קריאה נוכחית	סה"כ צריכה בקוט"ש	מחיר לקוט"ש בא"ג	סה"כ לתשלום
פרטי חשבון עבור תאריכים:			31/03/20	01/03/20		
777	פסגה	1,292.60	1,304.40	-11.80	45.44	₪ -5.36
778	גבע	394.25	398.35	-4.10	37.65	₪ -1.54
779	שפל	1,401.05	1,410.75	-9.70	31.07	₪ -3.01

ראשי לוח 15 - 16226468(0x0) - QM1

סוג תעריף	סוג צריכה	קריאה קודמת	קריאה נוכחית	סה"כ צריכה בקוט"ש	מחיר לקוט"ש בא"ג	סה"כ לתשלום
פרטי חשבון עבור תאריכים:			31/03/20	01/03/20		
777	פסגה	148,162.80	154,341.80	6,179.00	45.44	₪ 2,807.74
778	גבע	75,283.40	77,831.90	2,548.50	37.65	₪ 959.51
779	שפל	204,858.20	209,059.90	4,201.70	31.07	₪ 1,305.47

סה"כ לדירה:

פסגה	גבע	שפל	סה"כ	שיא ביקוש
3,401.30	1,355.75	2,333.65	7,090.70	98.27
₪ 1,545.55	₪ 510.44	₪ 725.07	₪ 2,781.06	

סה"כ צריכה
סה"כ לתשלום

₪ 0.00	תשלום קבוע	
₪ 0.00	תשלום עבור גודל חיבור בKVA (0x0)	
₪ 2,781.06	סה"כ לתשלום	לא כולל מע"מ

התפלגות חיוב בש"ח לפי תעו"ז

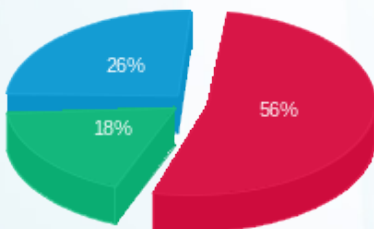

פסגה (₪ 1,545.55) 56%
גבע (₪ 510.44) 18%
שפל (₪ 725.07) 26%

הסטוריית צריכה בקוט"ש

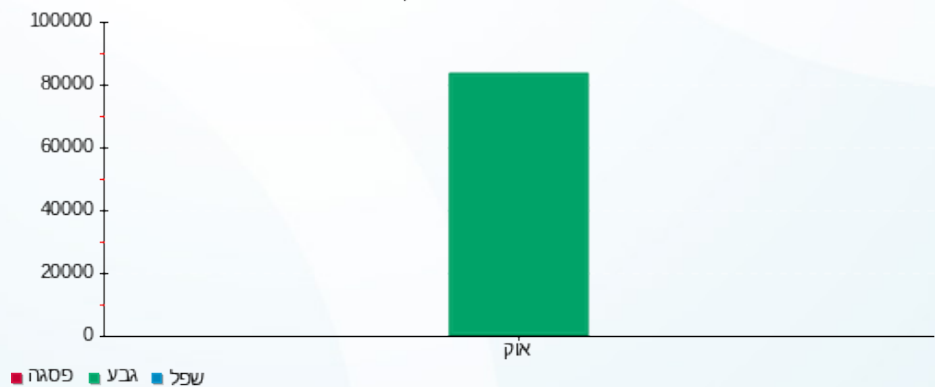



01/04/20 תאריך הפקה:
 31/03/20 תאריך קריאה נוכחית:
 01/03/20 תאריך קריאה קודמת:

שם דייר: ציבורי בניין 108
שם אתר: מעונות בר אילן

לקוח/ה נכבד/ה, אנו מתכבדים להגיש את חישוב צריכת החשמל לתקופה 01/03/20 - 31/03/20:

דירה 001 - 1 - 15114171(0x0)

סוג תעריף	סוג צריכה	קריאה קודמת	קריאה נוכחית	סה"כ צריכה בקוט"ש	מחיר לקוט"ש בא"ג	סה"כ לתשלום
			31/03/20	01/03/20	פרטי חשבון עבור תאריכים:	
777	פסגה	3,458.45	3,488.95	-30.50	45.44	₪ -13.86
778	גבע	1,590.00	1,601.70	-11.70	37.65	₪ -4.41
779	שפל	4,499.95	4,532.80	-32.85	31.07	₪ -10.21

דירה 002 - 2 - 15114171(0x0)

סוג תעריף	סוג צריכה	קריאה קודמת	קריאה נוכחית	סה"כ צריכה בקוט"ש	מחיר לקוט"ש בא"ג	סה"כ לתשלום
			31/03/20	01/03/20	פרטי חשבון עבור תאריכים:	
777	פסגה	4,011.35	4,062.90	-51.55	45.44	₪ -23.42
778	גבע	2,012.90	2,026.50	-13.60	37.65	₪ -5.12
779	שפל	5,261.80	5,283.70	-21.90	31.07	₪ -6.80

דירה 003 - 3 - 15114171(0x0)

סוג תעריף	סוג צריכה	קריאה קודמת	קריאה נוכחית	סה"כ צריכה בקוט"ש	מחיר לקוט"ש בא"ג	סה"כ לתשלום
			31/03/20	01/03/20	פרטי חשבון עבור תאריכים:	
777	פסגה	797.10	809.55	-12.45	45.44	₪ -5.66
778	גבע	329.05	338.95	-9.90	37.65	₪ -3.73
779	שפל	815.70	829.80	-14.10	31.07	₪ -4.38

דירה 004 - 4 - 15114171(0x0)

סוג תעריף	סוג צריכה	קריאה קודמת	קריאה נוכחית	סה"כ צריכה בקוט"ש	מחיר לקוט"ש בא"ג	סה"כ לתשלום
			31/03/20	01/03/20	פרטי חשבון עבור תאריכים:	
777	פסגה	2,983.35	3,009.70	-26.35	45.44	₪ -11.97
778	גבע	1,321.15	1,337.85	-16.70	37.65	₪ -6.29
779	שפל	3,783.85	3,811.40	-27.55	31.07	₪ -8.56



דירה 005 - 5 - 15114171(0x0)

סוג תעריף	סוג צריכה	קריאה קודמת	קריאה נוכחית	סה"כ צריכה בקוט"ש	מחיר לקוט"ש בא"ג	סה"כ לתשלום
פרטי חשבון עבור תאריכים:						
777	פסגה	01/03/20	31/03/20	-96.50	45.44	₪ -43.85
778	גבע	1,569.55	1,597.75	-28.20	37.65	₪ -10.62
779	שפל	4,019.10	4,097.55	-78.45	31.07	₪ -24.37

דירה 006 - 6 - 15114171(0x0)

סוג תעריף	סוג צריכה	קריאה קודמת	קריאה נוכחית	סה"כ צריכה בקוט"ש	מחיר לקוט"ש בא"ג	סה"כ לתשלום
פרטי חשבון עבור תאריכים:						
777	פסגה	01/03/20	31/03/20	-110.60	45.44	₪ -50.26
778	גבע	1,410.00	1,465.70	-55.70	37.65	₪ -20.97
779	שפל	3,077.80	3,133.10	-55.30	31.07	₪ -17.18

דירה 007 - 7 - 15114171(0x0)

סוג תעריף	סוג צריכה	קריאה קודמת	קריאה נוכחית	סה"כ צריכה בקוט"ש	מחיר לקוט"ש בא"ג	סה"כ לתשלום
פרטי חשבון עבור תאריכים:						
777	פסגה	01/03/20	31/03/20	-59.05	45.44	₪ -26.83
778	גבע	1,612.95	1,637.45	-24.50	37.65	₪ -9.22
779	שפל	4,471.65	4,518.80	-47.15	31.07	₪ -14.65

דירה 101 - 8 - 15114171(0x0)

סוג תעריף	סוג צריכה	קריאה קודמת	קריאה נוכחית	סה"כ צריכה בקוט"ש	מחיר לקוט"ש בא"ג	סה"כ לתשלום
פרטי חשבון עבור תאריכים:						
777	פסגה	01/03/20	31/03/20	-57.95	45.44	₪ -26.33
778	גבע	1,807.00	1,852.70	-45.70	37.65	₪ -17.21
779	שפל	5,513.20	5,616.85	-103.65	31.07	₪ -32.20

דירה 102 - 9 - 15114171(0x0)

סוג תעריף	סוג צריכה	קריאה קודמת	קריאה נוכחית	סה"כ צריכה בקוט"ש	מחיר לקוט"ש בא"ג	סה"כ לתשלום
פרטי חשבון עבור תאריכים:						
777	פסגה	01/03/20	31/03/20	-128.55	45.44	₪ -58.41
778	גבע	1,867.10	1,928.90	-61.80	37.65	₪ -23.27
779	שפל	6,001.10	6,158.90	-157.80	31.07	₪ -49.03



דירה 103 - 10 - 15114171 (0x0)

סוג תעריף	סוג צריכה	קריאה קודמת	קריאה נוכחית	סה"כ צריכה בקוט"ש	מחיר לקוט"ש בא"ג	סה"כ לתשלום
פרטי חשבון עבור תאריכים:						
777	פסגה	01/03/20	31/03/20	1,015.10	45.44	₪ -4.77
778	גבע	521.55	524.95	-3.40	37.65	₪ -1.28
779	שפל	1,384.95	1,393.50	-8.55	31.07	₪ -2.66

דירה 104 - 11 - 15114171 (0x0)

סוג תעריף	סוג צריכה	קריאה קודמת	קריאה נוכחית	סה"כ צריכה בקוט"ש	מחיר לקוט"ש בא"ג	סה"כ לתשלום
פרטי חשבון עבור תאריכים:						
777	פסגה	01/03/20	31/03/20	3,750.90	45.44	₪ -37.60
778	גבע	1,862.30	1,886.60	-24.30	37.65	₪ -9.15
779	שפל	4,827.55	4,862.15	-34.60	31.07	₪ -10.75

דירה 105 - 12 - 15114171 (0x0)

סוג תעריף	סוג צריכה	קריאה קודמת	קריאה נוכחית	סה"כ צריכה בקוט"ש	מחיר לקוט"ש בא"ג	סה"כ לתשלום
פרטי חשבון עבור תאריכים:						
777	פסגה	01/03/20	31/03/20	4,028.50	45.44	₪ -75.04
778	גבע	1,734.30	1,820.30	-86.00	37.65	₪ -32.38
779	שפל	4,865.15	4,981.75	-116.60	31.07	₪ -36.23

דירה 106 - 13 - 15114171 (0x0)

סוג תעריף	סוג צריכה	קריאה קודמת	קריאה נוכחית	סה"כ צריכה בקוט"ש	מחיר לקוט"ש בא"ג	סה"כ לתשלום
פרטי חשבון עבור תאריכים:						
777	פסגה	01/03/20	31/03/20	3,707.00	45.44	₪ -43.10
778	גבע	1,259.65	1,306.80	-47.15	37.65	₪ -17.75
779	שפל	3,358.35	3,412.50	-54.15	31.07	₪ -16.82

דירה 107 - 14 - 15114171 (0x0)

סוג תעריף	סוג צריכה	קריאה קודמת	קריאה נוכחית	סה"כ צריכה בקוט"ש	מחיר לקוט"ש בא"ג	סה"כ לתשלום
פרטי חשבון עבור תאריכים:						
777	פסגה	01/03/20	31/03/20	4,147.70	45.44	₪ -51.94
778	גבע	1,784.70	1,835.65	-50.95	37.65	₪ -19.18
779	שפל	5,183.30	5,262.25	-78.95	31.07	₪ -24.53



ראשי לוח 15 - (0x0)15114171 - QM1

סוג תעריף	סוג צריכה	קריאה קודמת	קריאה נוכחית	סה"כ צריכה בקוט"ש	מחיר לקוט"ש בא"ג	סה"כ לתשלום
פרטי חשבון עבור תאריכים:						
777	פסגה	01/03/20	31/03/20	4,483.80	45.44	2,037.44 ₪
778	גבע	65,566.10	67,563.70	1,997.60	37.65	752.10 ₪
779	שפל	183,210.20	187,058.00	3,847.80	31.07	1,195.51 ₪

דירה 205 - 1 - (0x0)16092211

סוג תעריף	סוג צריכה	קריאה קודמת	קריאה נוכחית	סה"כ צריכה בקוט"ש	מחיר לקוט"ש בא"ג	סה"כ לתשלום
פרטי חשבון עבור תאריכים:						
777	פסגה	01/03/20	31/03/20	-41.20	45.44	-18.72 ₪
778	גבע	1,456.05	1,481.30	-25.25	37.65	-9.51 ₪
779	שפל	3,763.45	3,812.50	-49.05	31.07	-15.24 ₪

דירה 206 - 2 - (0x0)16092211

סוג תעריף	סוג צריכה	קריאה קודמת	קריאה נוכחית	סה"כ צריכה בקוט"ש	מחיר לקוט"ש בא"ג	סה"כ לתשלום
פרטי חשבון עבור תאריכים:						
777	פסגה	01/03/20	31/03/20	-130.75	45.44	-59.41 ₪
778	גבע	1,605.30	1,667.85	-62.55	37.65	-23.55 ₪
779	שפל	4,688.70	4,822.90	-134.20	31.07	-41.70 ₪

דירה 207 - 3 - (0x0)16092211

סוג תעריף	סוג צריכה	קריאה קודמת	קריאה נוכחית	סה"כ צריכה בקוט"ש	מחיר לקוט"ש בא"ג	סה"כ לתשלום
פרטי חשבון עבור תאריכים:						
777	פסגה	01/03/20	31/03/20	-65.50	45.44	-29.76 ₪
778	גבע	1,222.60	1,263.70	-41.10	37.65	-15.47 ₪
779	שפל	3,761.65	3,827.30	-65.65	31.07	-20.40 ₪

דירה 201 - 1 - (0x0)16254222

סוג תעריף	סוג צריכה	קריאה קודמת	קריאה נוכחית	סה"כ צריכה בקוט"ש	מחיר לקוט"ש בא"ג	סה"כ לתשלום
פרטי חשבון עבור תאריכים:						
777	פסגה	01/03/20	31/03/20	-181.70	45.44	-82.56 ₪
778	גבע	1,001.50	1,092.30	-90.80	37.65	-34.19 ₪
779	שפל	2,846.70	3,071.30	-224.60	31.07	-69.78 ₪





דירה 202 - 2 - 16254222(0x0)

סה"כ לתשלום	מחיר לקוט"ש בא"ג	סה"כ צריכה בקוט"ש	קריאה נוכחית	קריאה קודמת	סוג צריכה	סוג תעריף
			31/03/20	01/03/20	פרטי חשבון עבור תאריכים:	
₪ -45.08	45.44	-99.20	1,519.45	1,420.25	פסגה	777
₪ -11.58	37.65	-30.75	642.55	611.80	גבע	778
₪ -20.58	31.07	-66.25	2,132.15	2,065.90	שפל	779

דירה 203 - 3 - 16254222(0x0)

סה"כ לתשלום	מחיר לקוט"ש בא"ג	סה"כ צריכה בקוט"ש	קריאה נוכחית	קריאה קודמת	סוג צריכה	סוג תעריף
			31/03/20	01/03/20	פרטי חשבון עבור תאריכים:	
₪ -33.31	45.44	-73.30	1,422.40	1,349.10	פסגה	777
₪ -17.70	37.65	-47.00	536.40	489.40	גבע	778
₪ -8.93	31.07	-28.75	1,069.55	1,040.80	שפל	779

דירה 204 - 4 - 16254222(0x0)

סה"כ לתשלום	מחיר לקוט"ש בא"ג	סה"כ צריכה בקוט"ש	קריאה נוכחית	קריאה קודמת	סוג צריכה	סוג תעריף
			31/03/20	01/03/20	פרטי חשבון עבור תאריכים:	
₪ -103.69	45.44	-228.20	2,688.75	2,460.55	פסגה	777
₪ -47.14	37.65	-125.20	1,294.50	1,169.30	גבע	778
₪ -43.76	31.07	-140.85	4,111.85	3,971.00	שפל	779

סה"כ לדייר:

שיא ביקוש	סה"כ	שפל	גבע	פסגה
5.88	6,025.10	2,306.85	1,095.35	2,622.90
	₪ 2,320.98	₪ 716.74	₪ 412.40	₪ 1,191.85

סה"כ צריכה
סה"כ לתשלום

₪ 0.00	תשלום קבוע	
₪ 0.00	תשלום עבור גודל חיבור בKVA (0x0)	
₪ 2,320.98	סה"כ לתשלום	לא כולל מע"מ



01/04/20 תאריך הפקה:
 31/03/20 תאריך קריאה נוכחית:
 01/03/20 תאריך קריאה קודמת:

שם דייר: ציבורי בניין 506
 שם אתר: מעונות בר אילן

לקוח/ה נכבד/ה, אנו מתכבדים להגיש את חישוב צריכת החשמל לתקופה 01/03/20 - 31/03/20:

חדרים 11-18 - 1 - 16226490(0x0)

סוג תעריף	סוג צריכה	קריאה קודמת	קריאה נוכחית	סה"כ צריכה בקוט"ש	מחיר לקוט"ש בא"ג	סה"כ לתשלום
			31/03/20	01/03/20	פרטי חשבון עבור תאריכים:	
777	פסגה	5,168.75	5,563.50	-394.75	45.44	179.37 ₪
778	גבע	2,728.30	2,875.85	-147.55	37.65	55.55 ₪
779	שפל	8,457.70	8,727.30	-269.60	31.07	83.76 ₪

חדרים 21-28 - 2 - 16226490(0x0)

סוג תעריף	סוג צריכה	קריאה קודמת	קריאה נוכחית	סה"כ צריכה בקוט"ש	מחיר לקוט"ש בא"ג	סה"כ לתשלום
			31/03/20	01/03/20	פרטי חשבון עבור תאריכים:	
777	פסגה	6,101.55	6,310.50	-208.95	45.44	94.95 ₪
778	גבע	2,651.40	2,702.90	-51.50	37.65	19.39 ₪
779	שפל	7,387.60	7,496.35	-108.75	31.07	33.79 ₪

חדרים 111-118 - 4 - 16226490(0x0)

סוג תעריף	סוג צריכה	קריאה קודמת	קריאה נוכחית	סה"כ צריכה בקוט"ש	מחיר לקוט"ש בא"ג	סה"כ לתשלום
			31/03/20	01/03/20	פרטי חשבון עבור תאריכים:	
777	פסגה	5,634.55	5,885.75	-251.20	45.44	114.15 ₪
778	גבע	2,833.90	2,940.55	-106.65	37.65	40.15 ₪
779	שפל	8,107.30	8,343.40	-236.10	31.07	73.36 ₪

חדרים 121-128 - 5 - 16226490(0x0)

סוג תעריף	סוג צריכה	קריאה קודמת	קריאה נוכחית	סה"כ צריכה בקוט"ש	מחיר לקוט"ש בא"ג	סה"כ לתשלום
			31/03/20	01/03/20	פרטי חשבון עבור תאריכים:	
777	פסגה	6,671.05	6,936.10	-265.05	45.44	120.44 ₪
778	גבע	3,401.30	3,511.20	-109.90	37.65	41.38 ₪
779	שפל	10,301.65	10,575.05	-273.40	31.07	84.95 ₪



חדרים 211-218 - 6 - 16226490(0x0)

סה"כ לתשלום	מחיר לקוט"ש בא"ג	סה"כ צריכה בקוט"ש	קריאה נוכחית	קריאה קודמת	סוג צריכה	סוג תעריף
			31/03/20	01/03/20	פרטי חשבון עבור תאריכים:	
₪ -239.81	45.44	-527.75	5,970.85	5,443.10	פסגה	777
₪ -97.46	37.65	-258.85	3,418.55	3,159.70	גבע	778
₪ -166.50	31.07	-535.90	9,417.45	8,881.55	שפל	779

חדרים 221-227 - 7 - 16226490(0x0)

סה"כ לתשלום	מחיר לקוט"ש בא"ג	סה"כ צריכה בקוט"ש	קריאה נוכחית	קריאה קודמת	סוג צריכה	סוג תעריף
			31/03/20	01/03/20	פרטי חשבון עבור תאריכים:	
₪ -159.63	45.44	-351.30	6,171.80	5,820.50	פסגה	777
₪ -38.61	37.65	-102.55	3,268.10	3,165.55	גבע	778
₪ -74.32	31.07	-239.20	9,974.45	9,735.25	שפל	779

דירה 311-318 - 8 - 16226490(0x0)

סה"כ לתשלום	מחיר לקוט"ש בא"ג	סה"כ צריכה בקוט"ש	קריאה נוכחית	קריאה קודמת	סוג צריכה	סוג תעריף
			31/03/20	01/03/20	פרטי חשבון עבור תאריכים:	
₪ -369.86	45.44	-813.95	7,402.05	6,588.10	פסגה	777
₪ -120.16	37.65	-319.15	3,970.75	3,651.60	גבע	778
₪ -140.64	31.07	-452.65	10,126.45	9,673.80	שפל	779

חדרים 321-328 - 9 - 16226490(0x0)

סה"כ לתשלום	מחיר לקוט"ש בא"ג	סה"כ צריכה בקוט"ש	קריאה נוכחית	קריאה קודמת	סוג צריכה	סוג תעריף
			31/03/20	01/03/20	פרטי חשבון עבור תאריכים:	
₪ -166.24	45.44	-365.85	5,031.55	4,665.70	פסגה	777
₪ -61.12	37.65	-162.35	2,888.25	2,725.90	גבע	778
₪ -101.52	31.07	-326.75	8,548.20	8,221.45	שפל	779

דירה 411-417 431-437 - 12 - 16226490(0x0)

סה"כ לתשלום	מחיר לקוט"ש בא"ג	סה"כ צריכה בקוט"ש	קריאה נוכחית	קריאה קודמת	סוג צריכה	סוג תעריף
			31/03/20	01/03/20	פרטי חשבון עבור תאריכים:	
₪ -399.14	45.44	-878.40	15,456.05	14,577.65	פסגה	777
₪ -141.41	37.65	-375.60	8,283.40	7,907.80	גבע	778
₪ -222.90	31.07	-717.40	25,514.60	24,797.20	שפל	779



חדרים 427-421-446-441 - 13 - 16226490(0x0)

סה"כ לתשלום	מחיר לקוט"ש בא"ג	סה"כ צריכה בקוט"ש	קריאה נוכחית	קריאה קודמת	סוג צריכה	סוג תעריף
			31/03/20	01/03/20	פרטי חשבון עבור תאריכים:	
₪ -335.53	45.44	-738.40	13,183.65	12,445.25	פסגה	777
₪ -111.75	37.65	-296.80	6,686.05	6,389.25	גבע	778
₪ -183.34	31.07	-590.10	19,643.05	19,052.95	שפל	779

ראשי לוח 15 - 16226490(0x0) - QM1

סה"כ לתשלום	מחיר לקוט"ש בא"ג	סה"כ צריכה בקוט"ש	קריאה נוכחית	קריאה קודמת	סוג צריכה	סוג תעריף
			31/03/20	01/03/20	פרטי חשבון עבור תאריכים:	
₪ 3,090.28	45.44	6,800.80	129,500.70	122,699.90	פסגה	777
₪ 1,085.15	37.65	2,882.20	69,005.50	66,123.30	גבע	778
₪ 1,992.64	31.07	6,413.40	221,226.40	214,813.00	שפל	779

סה"כ לדירה:

שיא ביקוש	סה"כ	שפל	גבע	פסגה	
13.60	5,620.05	2,663.55	951.30	2,005.20	סה"כ צריכה
	₪ 2,096.89	₪ 827.56	₪ 358.16	₪ 911.16	סה"כ לתשלום

₪ 0.00	תשלום קבוע	
₪ 0.00	תשלום עבור גודל חיבור בKVA (0x0)	
₪ 2,096.89	סה"כ לתשלום	לא כולל מע"מ



01/04/20 תאריך הפקה:
 31/03/20 תאריך קריאה נוכחית:
 01/03/20 תאריך קריאה קודמת:

שם דייר: ציבורי בנין 101
שם אתר: מעונות בר אילן

לקוח/ה נכבד/ה, אנו מתכבדים להגיש את חישוב צריכת החשמל לתקופה 01/03/20 - 31/03/20:
F11 - (0x0)16226542 - 1

סוג תעריף	סוג צריכה	קריאה קודמת	קריאה נוכחית	סה"כ צריכה בקוט"ש	מחיר לקוט"ש בא"ג	סה"כ לתשלום
פרטי חשבון עבור תאריכים:						
777	פסגה	01/03/20	31/03/20	-57.40	45.44	26.08 ₪
778	גבע	1,613.25	1,634.15	-20.90	37.65	7.87 ₪
779	שפל	5,874.15	5,955.45	-81.30	31.07	25.26 ₪

F12 - (0x0)16226542 - 2

סוג תעריף	סוג צריכה	קריאה קודמת	קריאה נוכחית	סה"כ צריכה בקוט"ש	מחיר לקוט"ש בא"ג	סה"כ לתשלום
פרטי חשבון עבור תאריכים:						
777	פסגה	01/03/20	31/03/20	-66.00	45.44	29.99 ₪
778	גבע	1,388.35	1,426.45	-38.10	37.65	14.34 ₪
779	שפל	3,881.95	3,916.80	-34.85	31.07	10.83 ₪

F13 - (0x0)16226542 - 3

סוג תעריף	סוג צריכה	קריאה קודמת	קריאה נוכחית	סה"כ צריכה בקוט"ש	מחיר לקוט"ש בא"ג	סה"כ לתשלום
פרטי חשבון עבור תאריכים:						
777	פסגה	1,812.10	2,026.05	-213.95	45.44	97.22 ₪
778	גבע	1,047.55	1,142.95	-95.40	37.65	35.92 ₪
779	שפל	3,327.75	3,523.30	-195.55	31.07	60.76 ₪

F14 - (0x0)16226542 - 4

סוג תעריף	סוג צריכה	קריאה קודמת	קריאה נוכחית	סה"כ צריכה בקוט"ש	מחיר לקוט"ש בא"ג	סה"כ לתשלום
פרטי חשבון עבור תאריכים:						
777	פסגה	2,140.80	2,222.55	-81.75	45.44	37.15 ₪
778	גבע	1,111.40	1,171.35	-59.95	37.65	22.57 ₪
779	שפל	3,944.35	4,069.65	-125.30	31.07	38.93 ₪



F15 - (0x0)16226542 - 5

סוג תעריף	סוג צריכה	קריאה קודמת	קריאה נוכחית	סה"כ צריכה בקוט"ש	מחיר לקוט"ש בא"ג	סה"כ לתשלום
פרטי חשבון עבור תאריכים:						
777	פסגה	01/03/20	31/03/20	-84.95	45.44	₪ -38.60
778	גבע	1,216.20	1,253.90	-37.70	37.65	₪ -14.19
779	שפל	3,584.95	3,650.95	-66.00	31.07	₪ -20.51

F16 - (0x0)16226542 - 6

סוג תעריף	סוג צריכה	קריאה קודמת	קריאה נוכחית	סה"כ צריכה בקוט"ש	מחיר לקוט"ש בא"ג	סה"כ לתשלום
פרטי חשבון עבור תאריכים:						
777	פסגה	01/03/20	31/03/20	-108.30	45.44	₪ -49.21
778	גבע	570.00	654.50	-84.50	37.65	₪ -31.81
779	שפל	1,827.55	1,994.40	-166.85	31.07	₪ -51.84

F17 - (0x0)16226542 - 7

סוג תעריף	סוג צריכה	קריאה קודמת	קריאה נוכחית	סה"כ צריכה בקוט"ש	מחיר לקוט"ש בא"ג	סה"כ לתשלום
פרטי חשבון עבור תאריכים:						
777	פסגה	01/03/20	31/03/20	-54.70	45.44	₪ -24.86
778	גבע	500.90	524.50	-23.60	37.65	₪ -8.89
779	שפל	1,033.70	1,055.70	-22.00	31.07	₪ -6.84

בניין 101 - דירה 008 - (0x0)16226542 - 8

סוג תעריף	סוג צריכה	קריאה קודמת	קריאה נוכחית	סה"כ צריכה בקוט"ש	מחיר לקוט"ש בא"ג	סה"כ לתשלום
פרטי חשבון עבור תאריכים:						
777	פסגה	01/03/20	31/03/20	-157.15	45.44	₪ -71.41
778	גבע	953.35	1,023.50	-70.15	37.65	₪ -26.41
779	שפל	2,688.45	2,784.85	-96.40	31.07	₪ -29.95

בניין 101 - דירה 9 - (0x0)16226542 - 9

סוג תעריף	סוג צריכה	קריאה קודמת	קריאה נוכחית	סה"כ צריכה בקוט"ש	מחיר לקוט"ש בא"ג	סה"כ לתשלום
פרטי חשבון עבור תאריכים:						
777	פסגה	01/03/20	31/03/20	-171.90	45.44	₪ -78.11
778	גבע	1,216.80	1,292.00	-75.20	37.65	₪ -28.31
779	שפל	4,140.25	4,311.30	-171.05	31.07	₪ -53.15



בניין 101 - דירה 010 - 10 - 16226542(0x0)

סוג תעריף	סוג צריכה	קריאה קודמת	קריאה נוכחית	סה"כ צריכה בקוט"ש	מחיר לקוט"ש בא"ג	סה"כ לתשלום
פרטי חשבון עבור תאריכים:						
777	פסגה	01/03/20	31/03/20	1,035.65	45.44	₪ -43.10
778	גבע	469.30	524.90	-55.60	37.65	₪ -20.93
779	שפל	1,172.25	1,221.45	-49.20	31.07	₪ -15.29

בניין 101 - דירה 011 - 11 - 16226542(0x0)

סוג תעריף	סוג צריכה	קריאה קודמת	קריאה נוכחית	סה"כ צריכה בקוט"ש	מחיר לקוט"ש בא"ג	סה"כ לתשלום
פרטי חשבון עבור תאריכים:						
777	פסגה	01/03/20	31/03/20	1,911.80	45.44	₪ -20.88
778	גבע	876.25	905.05	-28.80	37.65	₪ -10.84
779	שפל	2,632.10	2,672.70	-40.60	31.07	₪ -12.61

בניין 101 - דירה 012 - 12 - 16226542(0x0)

סוג תעריף	סוג צריכה	קריאה קודמת	קריאה נוכחית	סה"כ צריכה בקוט"ש	מחיר לקוט"ש בא"ג	סה"כ לתשלום
פרטי חשבון עבור תאריכים:						
777	פסגה	01/03/20	31/03/20	2,740.50	45.44	₪ -79.20
778	גבע	1,405.85	1,501.40	-95.55	37.65	₪ -35.97
779	שפל	3,383.10	3,506.30	-123.20	31.07	₪ -38.28

בניין 101 - דירה 013 - 13 - 16226542(0x0)

סוג תעריף	סוג צריכה	קריאה קודמת	קריאה נוכחית	סה"כ צריכה בקוט"ש	מחיר לקוט"ש בא"ג	סה"כ לתשלום
פרטי חשבון עבור תאריכים:						
777	פסגה	01/03/20	31/03/20	690.70	45.44	₪ -41.10
778	גבע	327.10	367.45	-40.35	37.65	₪ -15.19
779	שפל	941.05	963.15	-22.10	31.07	₪ -6.87

בניין 101 - דירה 301 - 14 - 16226542(0x0)

סוג תעריף	סוג צריכה	קריאה קודמת	קריאה נוכחית	סה"כ צריכה בקוט"ש	מחיר לקוט"ש בא"ג	סה"כ לתשלום
פרטי חשבון עבור תאריכים:						
777	פסגה	01/03/20	31/03/20	3,296.50	45.44	₪ -26.88
778	גבע	2,045.65	2,074.25	-28.60	37.65	₪ -10.77
779	שפל	5,339.65	5,393.10	-53.45	31.07	₪ -16.61





ראשי - 15 - (0x0)16226542

סה"כ לתשלום	מחיר לקוט"ש בא"ג	סה"כ צריכה בקוט"ש	קריאה נוכחית	קריאה קודמת	סוג צריכה	סוג תעריף
			31/03/20	01/03/20	פרטי חשבון עבור תאריכים:	
₪ 3,275.95	45.44	7,209.40	111,735.90	104,526.50	פסגה	777
₪ 1,212.22	37.65	3,219.70	60,210.50	56,990.80	גבע	778
₪ 1,977.29	31.07	6,364.00	182,596.30	176,232.30	שפל	779

F101 - (0x0)16226545 - 1

סה"כ לתשלום	מחיר לקוט"ש בא"ג	סה"כ צריכה בקוט"ש	קריאה נוכחית	קריאה קודמת	סוג צריכה	סוג תעריף
			31/03/20	01/03/20	פרטי חשבון עבור תאריכים:	
₪ -15.06	45.44	-33.15	1,077.50	1,044.35	פסגה	777
₪ -3.28	37.65	-8.70	418.50	409.80	גבע	778
₪ -3.54	31.07	-11.40	1,223.50	1,212.10	שפל	779

F102 - (0x0)16226545 - 2

סה"כ לתשלום	מחיר לקוט"ש בא"ג	סה"כ צריכה בקוט"ש	קריאה נוכחית	קריאה קודמת	סוג צריכה	סוג תעריף
			31/03/20	01/03/20	פרטי חשבון עבור תאריכים:	
₪ -98.47	45.44	-216.70	2,389.10	2,172.40	פסגה	777
₪ -46.05	37.65	-122.30	1,315.05	1,192.75	גבע	778
₪ -64.05	31.07	-206.15	4,487.25	4,281.10	שפל	779

F103 - (0x0)16226545 - 3

סה"כ לתשלום	מחיר לקוט"ש בא"ג	סה"כ צריכה בקוט"ש	קריאה נוכחית	קריאה קודמת	סוג צריכה	סוג תעריף
			31/03/20	01/03/20	פרטי חשבון עבור תאריכים:	
₪ -56.05	45.44	-123.35	2,134.90	2,011.55	פסגה	777
₪ -22.57	37.65	-59.95	1,204.35	1,144.40	גבע	778
₪ -48.81	31.07	-157.10	3,942.10	3,785.00	שפל	779

F104 - (0x0)16226545 - 4

סה"כ לתשלום	מחיר לקוט"ש בא"ג	סה"כ צריכה בקוט"ש	קריאה נוכחית	קריאה קודמת	סוג צריכה	סוג תעריף
			31/03/20	01/03/20	פרטי חשבון עבור תאריכים:	
₪ -18.22	45.44	-40.10	962.45	922.35	פסגה	777
₪ -9.60	37.65	-25.50	499.40	473.90	גבע	778
₪ -8.20	31.07	-26.40	1,166.55	1,140.15	שפל	779



F105 - (0x0)16226545 - 5

סה"כ לתשלום	מחיר לקוט"ש בא"ג	סה"כ צריכה בקוט"ש	קריאה נוכחית	קריאה קודמת	סוג צריכה	סוג תעריף
			31/03/20	01/03/20	פרטי חשבון עבור תאריכים:	
₪ -108.03	45.44	-237.75	2,628.00	2,390.25	פסגה	777
₪ -42.64	37.65	-113.25	1,618.35	1,505.10	גבע	778
₪ -68.90	31.07	-221.75	4,654.10	4,432.35	שפל	779

F106 - (0x0)16226545 - 6

סה"כ לתשלום	מחיר לקוט"ש בא"ג	סה"כ צריכה בקוט"ש	קריאה נוכחית	קריאה קודמת	סוג צריכה	סוג תעריף
			31/03/20	01/03/20	פרטי חשבון עבור תאריכים:	
₪ -107.44	45.44	-236.45	3,456.10	3,219.65	פסגה	777
₪ -31.89	37.65	-84.70	1,705.75	1,621.05	גבע	778
₪ -61.16	31.07	-196.85	5,746.25	5,549.40	שפל	779

F107 - (0x0)16226545 - 7

סה"כ לתשלום	מחיר לקוט"ש בא"ג	סה"כ צריכה בקוט"ש	קריאה נוכחית	קריאה קודמת	סוג צריכה	סוג תעריף
			31/03/20	01/03/20	פרטי חשבון עבור תאריכים:	
₪ -63.46	45.44	-139.65	1,844.20	1,704.55	פסגה	777
₪ -16.62	37.65	-44.15	1,134.20	1,090.05	גבע	778
₪ -28.51	31.07	-91.75	2,392.85	2,301.10	שפל	779

F101/1 - (0x0)16226545 - 8

סה"כ לתשלום	מחיר לקוט"ש בא"ג	סה"כ צריכה בקוט"ש	קריאה נוכחית	קריאה קודמת	סוג צריכה	סוג תעריף
			31/03/20	01/03/20	פרטי חשבון עבור תאריכים:	
₪ -21.38	45.44	-47.05	1,477.65	1,430.60	פסגה	777
₪ -3.86	37.65	-10.25	638.90	628.65	גבע	778
₪ -8.33	31.07	-26.80	1,754.50	1,727.70	שפל	779

F102/1 - (0x0)16226545 - 9

סה"כ לתשלום	מחיר לקוט"ש בא"ג	סה"כ צריכה בקוט"ש	קריאה נוכחית	קריאה קודמת	סוג צריכה	סוג תעריף
			31/03/20	01/03/20	פרטי חשבון עבור תאריכים:	
₪ -34.10	45.44	-75.05	1,977.10	1,902.05	פסגה	777
₪ -17.85	37.65	-47.40	1,177.30	1,129.90	גבע	778
₪ -22.91	31.07	-73.75	2,767.85	2,694.10	שפל	779





F103/1 - (0x0)16226545 - 10

סה"כ לתשלום	מחיר לקוט"ש בא"ג	סה"כ צריכה בקוט"ש	קריאה נוכחית	קריאה קודמת	סוג צריכה	סוג תעריף
			31/03/20	01/03/20	פרטי חשבון עבור תאריכים:	
₪ -98.65	45.44	-217.10	2,487.60	2,270.50	פסגה	777
₪ -26.17	37.65	-69.50	1,574.80	1,505.30	גבע	778
₪ -56.67	31.07	-182.40	4,274.10	4,091.70	שפל	779

F104 - (0x0)16226545 - 11

סה"כ לתשלום	מחיר לקוט"ש בא"ג	סה"כ צריכה בקוט"ש	קריאה נוכחית	קריאה קודמת	סוג צריכה	סוג תעריף
			31/03/20	01/03/20	פרטי חשבון עבור תאריכים:	
₪ -1.52	45.44	-3.35	378.10	374.75	פסגה	777
₪ -0.45	37.65	-1.20	130.60	129.40	גבע	778
₪ -0.68	31.07	-2.20	376.90	374.70	שפל	779

F105 - (0x0)16226545 - 12

סה"כ לתשלום	מחיר לקוט"ש בא"ג	סה"כ צריכה בקוט"ש	קריאה נוכחית	קריאה קודמת	סוג צריכה	סוג תעריף
			31/03/20	01/03/20	פרטי חשבון עבור תאריכים:	
₪ -102.26	45.44	-225.05	2,850.10	2,625.05	פסגה	777
₪ -43.94	37.65	-116.70	1,712.75	1,596.05	גבע	778
₪ -72.11	31.07	-232.10	5,796.05	5,563.95	שפל	779

F106 - (0x0)16226545 - 13

סה"כ לתשלום	מחיר לקוט"ש בא"ג	סה"כ צריכה בקוט"ש	קריאה נוכחית	קריאה קודמת	סוג צריכה	סוג תעריף
			31/03/20	01/03/20	פרטי חשבון עבור תאריכים:	
₪ -62.37	45.44	-137.25	2,324.80	2,187.55	פסגה	777
₪ -20.44	37.65	-54.30	1,270.65	1,216.35	גבע	778
₪ -24.28	31.07	-78.15	3,924.85	3,846.70	שפל	779

F107 - (0x0)16226545 - 14

סה"כ לתשלום	מחיר לקוט"ש בא"ג	סה"כ צריכה בקוט"ש	קריאה נוכחית	קריאה קודמת	סוג צריכה	סוג תעריף
			31/03/20	01/03/20	פרטי חשבון עבור תאריכים:	
₪ -40.10	45.44	-88.25	1,244.95	1,156.70	פסגה	777
₪ -22.68	37.65	-60.25	709.35	649.10	גבע	778
₪ -43.42	31.07	-139.75	2,542.45	2,402.70	שפל	779



F101 - (0x0)16226548 - 1

סה"כ לתשלום	מחיר לקוט"ש בא"ג	סה"כ צריכה בקוט"ש	קריאה נוכחית	קריאה קודמת	סוג צריכה	סוג תעריף
			31/03/20	01/03/20	פרטי חשבון עבור תאריכים:	
₪ -16.13	45.44	-35.50	690.35	654.85	פסגה	777
₪ -6.17	37.65	-16.40	410.25	393.85	גבע	778
₪ -22.40	31.07	-72.10	1,189.30	1,117.20	שפל	779

F102 - (0x0)16226548 - 2

סה"כ לתשלום	מחיר לקוט"ש בא"ג	סה"כ צריכה בקוט"ש	קריאה נוכחית	קריאה קודמת	סוג צריכה	סוג תעריף
			31/03/20	01/03/20	פרטי חשבון עבור תאריכים:	
₪ -32.15	45.44	-70.75	2,488.00	2,417.25	פסגה	777
₪ -6.31	37.65	-16.75	1,244.35	1,227.60	גבע	778
₪ -16.93	31.07	-54.50	3,914.50	3,860.00	שפל	779

F103 - (0x0)16226548 - 3

סה"כ לתשלום	מחיר לקוט"ש בא"ג	סה"כ צריכה בקוט"ש	קריאה נוכחית	קריאה קודמת	סוג צריכה	סוג תעריף
			31/03/20	01/03/20	פרטי חשבון עבור תאריכים:	
₪ -95.38	45.44	-209.90	3,171.90	2,962.00	פסגה	777
₪ -39.68	37.65	-105.40	1,703.10	1,597.70	גבע	778
₪ -46.82	31.07	-150.70	4,777.00	4,626.30	שפל	779

F104 - (0x0)16226548 - 4

סה"כ לתשלום	מחיר לקוט"ש בא"ג	סה"כ צריכה בקוט"ש	קריאה נוכחית	קריאה קודמת	סוג צריכה	סוג תעריף
			31/03/20	01/03/20	פרטי חשבון עבור תאריכים:	
₪ -23.52	45.44	-51.75	747.65	695.90	פסגה	777
₪ -7.21	37.65	-19.15	383.50	364.35	גבע	778
₪ -8.67	31.07	-27.90	1,282.60	1,254.70	שפל	779

F105 - (0x0)16226548 - 5

סה"כ לתשלום	מחיר לקוט"ש בא"ג	סה"כ צריכה בקוט"ש	קריאה נוכחית	קריאה קודמת	סוג צריכה	סוג תעריף
			31/03/20	01/03/20	פרטי חשבון עבור תאריכים:	
₪ -63.66	45.44	-140.10	2,772.15	2,632.05	פסגה	777
₪ -23.12	37.65	-61.40	1,666.30	1,604.90	גבע	778
₪ -36.90	31.07	-118.75	4,939.55	4,820.80	שפל	779



F106 - (0x0)16226548 - 6

סה"כ לתשלום	מחיר לקוט"ש בא"ג	סה"כ צריכה בקוט"ש	קריאה נוכחית	קריאה קודמת	סוג צריכה	סוג תעריף
			31/03/20	01/03/20	פרטי חשבון עבור תאריכים:	
₪ -85.11	45.44	-187.30	3,225.30	3,038.00	פסגה	777
₪ -24.45	37.65	-64.95	1,573.80	1,508.85	גבע	778
₪ -49.20	31.07	-158.35	4,488.45	4,330.10	שפל	779

F107 - (0x0)16226548 - 7

סה"כ לתשלום	מחיר לקוט"ש בא"ג	סה"כ צריכה בקוט"ש	קריאה נוכחית	קריאה קודמת	סוג צריכה	סוג תעריף
			31/03/20	01/03/20	פרטי חשבון עבור תאריכים:	
₪ -48.89	45.44	-107.60	1,732.25	1,624.65	פסגה	777
₪ -14.23	37.65	-37.80	915.40	877.60	גבע	778
₪ -14.29	31.07	-46.00	2,429.40	2,383.40	שפל	779

F101/1 - (0x0)16226548 - 8

סה"כ לתשלום	מחיר לקוט"ש בא"ג	סה"כ צריכה בקוט"ש	קריאה נוכחית	קריאה קודמת	סוג צריכה	סוג תעריף
			31/03/20	01/03/20	פרטי חשבון עבור תאריכים:	
₪ -16.70	45.44	-36.75	1,637.60	1,600.85	פסגה	777
₪ -5.74	37.65	-15.25	805.10	789.85	גבע	778
₪ -13.70	31.07	-44.10	1,964.85	1,920.75	שפל	779

F102/1 - (0x0)16226548 - 9

סה"כ לתשלום	מחיר לקוט"ש בא"ג	סה"כ צריכה בקוט"ש	קריאה נוכחית	קריאה קודמת	סוג צריכה	סוג תעריף
			31/03/20	01/03/20	פרטי חשבון עבור תאריכים:	
₪ -41.30	45.44	-90.90	1,780.05	1,689.15	פסגה	777
₪ -25.19	37.65	-66.90	948.05	881.15	גבע	778
₪ -39.05	31.07	-125.70	2,990.35	2,864.65	שפל	779

F103/1 - (0x0)16226548 - 10

סה"כ לתשלום	מחיר לקוט"ש בא"ג	סה"כ צריכה בקוט"ש	קריאה נוכחית	קריאה קודמת	סוג צריכה	סוג תעריף
			31/03/20	01/03/20	פרטי חשבון עבור תאריכים:	
₪ -68.39	45.44	-150.50	2,541.55	2,391.05	פסגה	777
₪ -28.61	37.65	-76.00	1,225.80	1,149.80	גבע	778
₪ -34.11	31.07	-109.80	4,101.15	3,991.35	שפל	779





F104/1 - (0x0)16226548 - 11

סה"כ לתשלום	מחיר לקוט"ש בא"ג	סה"כ צריכה בקוט"ש	קריאה נוכחית	קריאה קודמת	סוג צריכה	סוג תעריף
			31/03/20	01/03/20	פרטי חשבון עבור תאריכים:	
₪ -13.79	45.44	-30.35	892.60	862.25	פסגה	777
₪ -5.48	37.65	-14.55	362.85	348.30	גבע	778
₪ -4.47	31.07	-14.40	1,077.40	1,063.00	שפל	779

F105/1 - (0x0)16226548 - 12

סה"כ לתשלום	מחיר לקוט"ש בא"ג	סה"כ צריכה בקוט"ש	קריאה נוכחית	קריאה קודמת	סוג צריכה	סוג תעריף
			31/03/20	01/03/20	פרטי חשבון עבור תאריכים:	
₪ -52.82	45.44	-116.25	2,475.85	2,359.60	פסגה	777
₪ -34.53	37.65	-91.70	1,504.90	1,413.20	גבע	778
₪ -33.59	31.07	-108.10	4,070.50	3,962.40	שפל	779

F106/1 - (0x0)16226548 - 13

סה"כ לתשלום	מחיר לקוט"ש בא"ג	סה"כ צריכה בקוט"ש	קריאה נוכחית	קריאה קודמת	סוג צריכה	סוג תעריף
			31/03/20	01/03/20	פרטי חשבון עבור תאריכים:	
₪ -90.24	45.44	-198.60	2,358.70	2,160.10	פסגה	777
₪ -33.94	37.65	-90.15	1,129.15	1,039.00	גבע	778
₪ -56.76	31.07	-182.70	3,281.65	3,098.95	שפל	779

F107/1 - (0x0)16226548 - 14

סה"כ לתשלום	מחיר לקוט"ש בא"ג	סה"כ צריכה בקוט"ש	קריאה נוכחית	קריאה קודמת	סוג צריכה	סוג תעריף
			31/03/20	01/03/20	פרטי חשבון עבור תאריכים:	
₪ -20.45	45.44	-45.00	1,302.20	1,257.20	פסגה	777
₪ -15.36	37.65	-40.80	655.50	614.70	גבע	778
₪ -6.99	31.07	-22.50	1,405.25	1,382.75	שפל	779

סה"כ לדירי:

שיא ביקוש	סה"כ	שפל	גבע	פסגה
6.98	5,621.05	2,234.00	929.95	2,457.10
	₪ 2,160.74	₪ 694.10	₪ 350.13	₪ 1,116.51

סה"כ צריכה
סה"כ לתשלום

₪ 0.00	תשלום קבוע	
₪ 0.00	תשלום עבור גודל חיבור בKVA (0x0)	
₪ 2,160.74	סה"כ לתשלום	לא כולל מע"מ





התפלגות חיוב בש"ח לפי תעו"ז

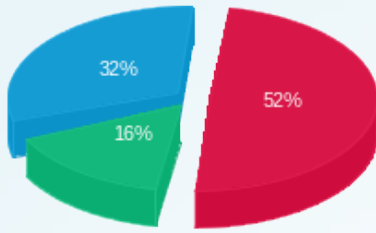

■ פסגה (1,116.51 ש"ח)
■ גבע (350.13 ש"ח)
■ שפל (694.10 ש"ח)

הסטוריית צריכה בקוט"ש

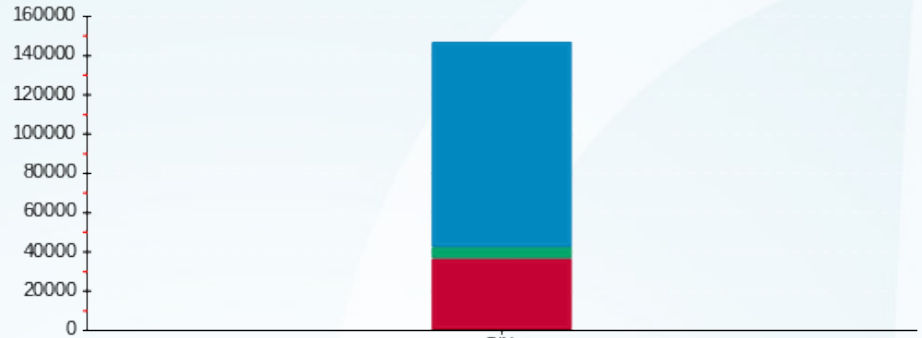

■ פסגה ■ גבע ■ שפל





01/04/20 תאריך הפקה:
 31/03/20 תאריך קריאה נוכחית:
 01/03/20 תאריך קריאה קודמת:

שם דייר: ציבורי בנין 103
שם אתר: מעונות בר אילן

לקוח/ה נכבד/ה, אנו מתכבדים להגיש את חישוב צריכת החשמל לתקופה 01/03/20 - 31/03/20:

F101 - (0x0)16226491 - 1

סוג תעריף	סוג צריכה	קריאה קודמת	קריאה נוכחית	סה"כ צריכה בקוט"ש	מחיר לקוט"ש בא"ג	סה"כ לתשלום
פרטי חשבון עבור תאריכים:						
777	פסגה	01/03/20	31/03/20	-27.35	45.44	12.43 ₪
778	גבע	512.35	518.80	-6.45	37.65	2.43 ₪
779	שפל	1,015.45	1,032.40	-16.95	31.07	5.27 ₪

F102 - (0x0)16226491 - 2

סוג תעריף	סוג צריכה	קריאה קודמת	קריאה נוכחית	סה"כ צריכה בקוט"ש	מחיר לקוט"ש בא"ג	סה"כ לתשלום
פרטי חשבון עבור תאריכים:						
777	פסגה	01/03/20	31/03/20	-80.50	45.44	36.58 ₪
778	גבע	979.50	1,031.60	-52.10	37.65	19.62 ₪
779	שפל	2,552.55	2,613.65	-61.10	31.07	18.98 ₪

F103 - (0x0)16226491 - 3

סוג תעריף	סוג צריכה	קריאה קודמת	קריאה נוכחית	סה"כ צריכה בקוט"ש	מחיר לקוט"ש בא"ג	סה"כ לתשלום
פרטי חשבון עבור תאריכים:						
777	פסגה	3,019.25	3,056.70	-37.45	45.44	17.02 ₪
778	גבע	1,419.30	1,428.85	-9.55	37.65	3.60 ₪
779	שפל	4,249.10	4,273.40	-24.30	31.07	7.55 ₪

F104 - (0x0)16226491 - 4

סוג תעריף	סוג צריכה	קריאה קודמת	קריאה נוכחית	סה"כ צריכה בקוט"ש	מחיר לקוט"ש בא"ג	סה"כ לתשלום
פרטי חשבון עבור תאריכים:						
777	פסגה	1,188.00	1,268.25	-80.25	45.44	36.47 ₪
778	גבע	612.40	637.70	-25.30	37.65	9.53 ₪
779	שפל	1,317.65	1,373.65	-56.00	31.07	17.40 ₪





F105 - (0x0)16226491 - 5

סה"כ לתשלום	מחיר לקוט"ש בא"ג	סה"כ צריכה בקוט"ש	קריאה נוכחית	קריאה קודמת	סוג צריכה	סוג תעריף
			31/03/20	01/03/20	פרטי חשבון עבור תאריכים:	
₪ -43.46	45.44	-95.65	2,169.50	2,073.85	פסגה	777
₪ -17.15	37.65	-45.55	905.90	860.35	גבע	778
₪ -15.61	31.07	-50.25	2,530.75	2,480.50	שפל	779

F106 - (0x0)16226491 - 6

סה"כ לתשלום	מחיר לקוט"ש בא"ג	סה"כ צריכה בקוט"ש	קריאה נוכחית	קריאה קודמת	סוג צריכה	סוג תעריף
			31/03/20	01/03/20	פרטי חשבון עבור תאריכים:	
₪ -32.99	45.44	-72.60	2,654.05	2,581.45	פסגה	777
₪ -9.68	37.65	-25.70	1,115.70	1,090.00	גבע	778
₪ -10.81	31.07	-34.80	3,174.55	3,139.75	שפל	779

F107 - (0x0)16226491 - 7

סה"כ לתשלום	מחיר לקוט"ש בא"ג	סה"כ צריכה בקוט"ש	קריאה נוכחית	קריאה קודמת	סוג צריכה	סוג תעריף
			31/03/20	01/03/20	פרטי חשבון עבור תאריכים:	
₪ -27.35	45.44	-60.20	1,027.55	967.35	פסגה	777
₪ -10.47	37.65	-27.80	458.10	430.30	גבע	778
₪ -18.52	31.07	-59.60	1,356.45	1,296.85	שפל	779

F101/1 - (0x0)16226491 - 8

סה"כ לתשלום	מחיר לקוט"ש בא"ג	סה"כ צריכה בקוט"ש	קריאה נוכחית	קריאה קודמת	סוג צריכה	סוג תעריף
			31/03/20	01/03/20	פרטי חשבון עבור תאריכים:	
₪ -32.90	45.44	-72.40	819.40	747.00	פסגה	777
₪ -4.16	37.65	-11.05	302.10	291.05	גבע	778
₪ -11.53	31.07	-37.10	1,136.10	1,099.00	שפל	779

F102/1 - (0x0)16226491 - 9

סה"כ לתשלום	מחיר לקוט"ש בא"ג	סה"כ צריכה בקוט"ש	קריאה נוכחית	קריאה קודמת	סוג צריכה	סוג תעריף
			31/03/20	01/03/20	פרטי חשבון עבור תאריכים:	
₪ -6.73	45.44	-14.80	846.90	832.10	פסגה	777
₪ -1.84	37.65	-4.90	442.00	437.10	גבע	778
₪ -3.88	31.07	-12.50	1,504.45	1,491.95	שפל	779



F103/1 - (0x0)16226491 - 10

סה"כ לתשלום	מחיר לקוט"ש בא"ג	סה"כ צריכה בקוט"ש	קריאה נוכחית	קריאה קודמת	סוג צריכה	סוג תעריף
			31/03/20	01/03/20	פרטי חשבון עבור תאריכים:	
₪ -62.55	45.44	-137.65	3,145.60	3,007.95	פסגה	777
₪ -25.17	37.65	-66.85	1,126.30	1,059.45	גבע	778
₪ -47.37	31.07	-152.45	3,825.30	3,672.85	שפל	779

F104/1 - (0x0)16226491 - 11

סה"כ לתשלום	מחיר לקוט"ש בא"ג	סה"כ צריכה בקוט"ש	קריאה נוכחית	קריאה קודמת	סוג צריכה	סוג תעריף
			31/03/20	01/03/20	פרטי חשבון עבור תאריכים:	
₪ -28.38	45.44	-62.45	1,988.55	1,926.10	פסגה	777
₪ -17.51	37.65	-46.50	977.00	930.50	גבע	778
₪ -15.72	31.07	-50.60	3,019.20	2,968.60	שפל	779

F105/1 - (0x0)16226491 - 12

סה"כ לתשלום	מחיר לקוט"ש בא"ג	סה"כ צריכה בקוט"ש	קריאה נוכחית	קריאה קודמת	סוג צריכה	סוג תעריף
			31/03/20	01/03/20	פרטי חשבון עבור תאריכים:	
₪ -13.18	45.44	-29.00	1,174.75	1,145.75	פסגה	777
₪ -3.67	37.65	-9.75	739.85	730.10	גבע	778
₪ -3.20	31.07	-10.30	1,601.75	1,591.45	שפל	779

F106/1 - (0x0)16226491 - 13

סה"כ לתשלום	מחיר לקוט"ש בא"ג	סה"כ צריכה בקוט"ש	קריאה נוכחית	קריאה קודמת	סוג צריכה	סוג תעריף
			31/03/20	01/03/20	פרטי חשבון עבור תאריכים:	
₪ -56.10	45.44	-123.45	2,422.15	2,298.70	פסגה	777
₪ -26.45	37.65	-70.25	1,319.40	1,249.15	גבע	778
₪ -22.39	31.07	-72.05	3,011.60	2,939.55	שפל	779

F107/1 - (0x0)16226491 - 14

סה"כ לתשלום	מחיר לקוט"ש בא"ג	סה"כ צריכה בקוט"ש	קריאה נוכחית	קריאה קודמת	סוג צריכה	סוג תעריף
			31/03/20	01/03/20	פרטי חשבון עבור תאריכים:	
₪ -16.52	45.44	-36.35	1,812.25	1,775.90	פסגה	777
₪ -4.35	37.65	-11.55	837.00	825.45	גבע	778
₪ -15.44	31.07	-49.70	2,704.35	2,654.65	שפל	779



F108 - (0x0)16226491 - 15

סה"כ לתשלום	מחיר לקוט"ש בא"ג	סה"כ צריכה בקוט"ש	קריאה נוכחית	קריאה קודמת	סוג צריכה	סוג תעריף
			31/03/20	01/03/20	פרטי חשבון עבור תאריכים:	
₪ -49.94	45.44	-109.90	1,537.80	1,427.90	פסגה	777
₪ -7.23	37.65	-19.20	642.90	623.70	גבע	778
₪ -23.09	31.07	-74.30	1,834.50	1,760.20	שפל	779

F101 - (0x0)16226519 - 1

סה"כ לתשלום	מחיר לקוט"ש בא"ג	סה"כ צריכה בקוט"ש	קריאה נוכחית	קריאה קודמת	סוג צריכה	סוג תעריף
			31/03/20	01/03/20	פרטי חשבון עבור תאריכים:	
₪ -66.34	45.44	-146.00	1,650.30	1,504.30	פסגה	777
₪ -25.51	37.65	-67.75	771.75	704.00	גבע	778
₪ -18.58	31.07	-59.80	1,874.00	1,814.20	שפל	779

F202 - (0x0)16226519 - 2

סה"כ לתשלום	מחיר לקוט"ש בא"ג	סה"כ צריכה בקוט"ש	קריאה נוכחית	קריאה קודמת	סוג צריכה	סוג תעריף
			31/03/20	01/03/20	פרטי חשבון עבור תאריכים:	
₪ -96.61	45.44	-212.60	2,314.05	2,101.45	פסגה	777
₪ -40.08	37.65	-106.45	1,141.50	1,035.05	גבע	778
₪ -78.22	31.07	-251.75	3,490.40	3,238.65	שפל	779

F103 - (0x0)16226519 - 3

סה"כ לתשלום	מחיר לקוט"ש בא"ג	סה"כ צריכה בקוט"ש	קריאה נוכחית	קריאה קודמת	סוג צריכה	סוג תעריף
			31/03/20	01/03/20	פרטי חשבון עבור תאריכים:	
₪ -45.30	45.44	-99.70	2,467.65	2,367.95	פסגה	777
₪ -20.09	37.65	-53.35	1,290.10	1,236.75	גבע	778
₪ -44.62	31.07	-143.60	3,869.45	3,725.85	שפל	779

F104 - (0x0)16226519 - 4

סה"כ לתשלום	מחיר לקוט"ש בא"ג	סה"כ צריכה בקוט"ש	קריאה נוכחית	קריאה קודמת	סוג צריכה	סוג תעריף
			31/03/20	01/03/20	פרטי חשבון עבור תאריכים:	
₪ -67.71	45.44	-149.00	1,554.80	1,405.80	פסגה	777
₪ -13.74	37.65	-36.50	640.05	603.55	גבע	778
₪ -21.53	31.07	-69.30	1,554.90	1,485.60	שפל	779





F105 - (0x0)16226519 - 5

סה"כ לתשלום	מחיר לקוט"ש בא"ג	סה"כ צריכה בקוט"ש	קריאה נוכחית	קריאה קודמת	סוג צריכה	סוג תעריף
			31/03/20	01/03/20	פרטי חשבון עבור תאריכים:	
₪ -97.08	45.44	-213.65	3,258.90	3,045.25	פסגה	777
₪ -41.96	37.65	-111.45	1,317.05	1,205.60	גבע	778
₪ -31.89	31.07	-102.65	3,449.95	3,347.30	שפל	779

F106 - (0x0)16226519 - 6

סה"כ לתשלום	מחיר לקוט"ש בא"ג	סה"כ צריכה בקוט"ש	קריאה נוכחית	קריאה קודמת	סוג צריכה	סוג תעריף
			31/03/20	01/03/20	פרטי חשבון עבור תאריכים:	
₪ -24.24	45.44	-53.35	2,385.50	2,332.15	פסגה	777
₪ -16.19	37.65	-43.00	1,225.10	1,182.10	גבע	778
₪ -26.29	31.07	-84.60	3,745.45	3,660.85	שפל	779

F107 - (0x0)16226519 - 7

סה"כ לתשלום	מחיר לקוט"ש בא"ג	סה"כ צריכה בקוט"ש	קריאה נוכחית	קריאה קודמת	סוג צריכה	סוג תעריף
			31/03/20	01/03/20	פרטי חשבון עבור תאריכים:	
₪ -6.77	45.44	-14.90	1,215.30	1,200.40	פסגה	777
₪ -1.94	37.65	-5.15	598.45	593.30	גבע	778
₪ -5.13	31.07	-16.50	1,375.85	1,359.35	שפל	779

F101/1 - (0x0)16226519 - 8

סה"כ לתשלום	מחיר לקוט"ש בא"ג	סה"כ צריכה בקוט"ש	קריאה נוכחית	קריאה קודמת	סוג צריכה	סוג תעריף
			31/03/20	01/03/20	פרטי חשבון עבור תאריכים:	
₪ -40.99	45.44	-90.20	1,153.05	1,062.85	פסגה	777
₪ -16.04	37.65	-42.60	514.10	471.50	גבע	778
₪ -28.88	31.07	-92.95	1,354.50	1,261.55	שפל	779

F102/1 - (0x0)16226519 - 9

סה"כ לתשלום	מחיר לקוט"ש בא"ג	סה"כ צריכה בקוט"ש	קריאה נוכחית	קריאה קודמת	סוג צריכה	סוג תעריף
			31/03/20	01/03/20	פרטי חשבון עבור תאריכים:	
₪ -75.20	45.44	-165.50	1,287.00	1,121.50	פסגה	777
₪ -26.58	37.65	-70.60	613.70	543.10	גבע	778
₪ -42.72	31.07	-137.50	1,960.95	1,823.45	שפל	779





F103/1 - (0x0)16226519 - 10

סה"כ לתשלום	מחיר לקוט"ש בא"ג	סה"כ צריכה בקוט"ש	קריאה נוכחית	קריאה קודמת	סוג צריכה	סוג תעריף
			31/03/20	01/03/20	פרטי חשבון עבור תאריכים:	
₪ -26.29	45.44	-57.85	2,037.80	1,979.95	פסגה	777
₪ -4.99	37.65	-13.25	1,096.70	1,083.45	גבע	778
₪ -14.42	31.07	-46.40	4,054.60	4,008.20	שפל	779

F104/1 - (0x0)16226519 - 11

סה"כ לתשלום	מחיר לקוט"ש בא"ג	סה"כ צריכה בקוט"ש	קריאה נוכחית	קריאה קודמת	סוג צריכה	סוג תעריף
			31/03/20	01/03/20	פרטי חשבון עבור תאריכים:	
₪ -95.90	45.44	-211.05	2,953.25	2,742.20	פסגה	777
₪ -41.02	37.65	-108.95	1,475.45	1,366.50	גבע	778
₪ -39.47	31.07	-127.05	4,516.10	4,389.05	שפל	779

F105/1 - (0x0)16226519 - 12

סה"כ לתשלום	מחיר לקוט"ש בא"ג	סה"כ צריכה בקוט"ש	קריאה נוכחית	קריאה קודמת	סוג צריכה	סוג תעריף
			31/03/20	01/03/20	פרטי חשבון עבור תאריכים:	
₪ -17.47	45.44	-38.45	881.30	842.85	פסגה	777
₪ -6.57	37.65	-17.45	457.20	439.75	גבע	778
₪ -5.95	31.07	-19.15	1,006.80	987.65	שפל	779

F106/1 - (0x0)16226519 - 13

סה"כ לתשלום	מחיר לקוט"ש בא"ג	סה"כ צריכה בקוט"ש	קריאה נוכחית	קריאה קודמת	סוג צריכה	סוג תעריף
			31/03/20	01/03/20	פרטי חשבון עבור תאריכים:	
₪ -22.15	45.44	-48.75	2,640.10	2,591.35	פסגה	777
₪ -12.65	37.65	-33.60	1,399.55	1,365.95	גבע	778
₪ -14.26	31.07	-45.90	4,147.65	4,101.75	שפל	779

F107/1 - (0x0)16226519 - 14

סה"כ לתשלום	מחיר לקוט"ש בא"ג	סה"כ צריכה בקוט"ש	קריאה נוכחית	קריאה קודמת	סוג צריכה	סוג תעריף
			31/03/20	01/03/20	פרטי חשבון עבור תאריכים:	
₪ -56.07	45.44	-123.40	3,364.75	3,241.35	פסגה	777
₪ -23.57	37.65	-62.60	1,968.95	1,906.35	גבע	778
₪ -29.64	31.07	-95.40	4,921.60	4,826.20	שפל	779



F108 - (0x0)16226519 - 15

סה"כ לתשלום	מחיר לקוט"ש בא"ג	סה"כ צריכה בקוט"ש	קריאה נוכחית	קריאה קודמת	סוג צריכה	סוג תעריף
			31/03/20	01/03/20	פרטי חשבון עבור תאריכים:	
₪ -39.62	45.44	-87.20	1,224.60	1,137.40	פסגה	777
₪ -17.36	37.65	-46.10	553.70	507.60	גבע	778
₪ -29.80	31.07	-95.90	2,071.90	1,976.00	שפל	779

F101 - (0x0)16226533 - 1

סה"כ לתשלום	מחיר לקוט"ש בא"ג	סה"כ צריכה בקוט"ש	קריאה נוכחית	קריאה קודמת	סוג צריכה	סוג תעריף
			31/03/20	01/03/20	פרטי חשבון עבור תאריכים:	
₪ -15.31	45.44	-33.70	873.25	839.55	פסגה	777
₪ -6.06	37.65	-16.10	553.05	536.95	גבע	778
₪ -10.33	31.07	-33.25	1,664.40	1,631.15	שפל	779

F102 - (0x0)16226533 - 2

סה"כ לתשלום	מחיר לקוט"ש בא"ג	סה"כ צריכה בקוט"ש	קריאה נוכחית	קריאה קודמת	סוג צריכה	סוג תעריף
			31/03/20	01/03/20	פרטי חשבון עבור תאריכים:	
₪ -31.01	45.44	-68.25	2,007.60	1,939.35	פסגה	777
₪ -15.55	37.65	-41.30	1,092.55	1,051.25	גבע	778
₪ -25.24	31.07	-81.25	3,555.95	3,474.70	שפל	779

F103 - (0x0)16226533 - 3

סה"כ לתשלום	מחיר לקוט"ש בא"ג	סה"כ צריכה בקוט"ש	קריאה נוכחית	קריאה קודמת	סוג צריכה	סוג תעריף
			31/03/20	01/03/20	פרטי חשבון עבור תאריכים:	
₪ -50.35	45.44	-110.80	2,714.80	2,604.00	פסגה	777
₪ -17.88	37.65	-47.50	1,398.00	1,350.50	גבע	778
₪ -31.43	31.07	-101.15	4,745.50	4,644.35	שפל	779

F104 - (0x0)16226533 - 4

סה"כ לתשלום	מחיר לקוט"ש בא"ג	סה"כ צריכה בקוט"ש	קריאה נוכחית	קריאה קודמת	סוג צריכה	סוג תעריף
			31/03/20	01/03/20	פרטי חשבון עבור תאריכים:	
₪ -20.06	45.44	-44.15	1,228.75	1,184.60	פסגה	777
₪ -8.28	37.65	-22.00	675.85	653.85	גבע	778
₪ -9.54	31.07	-30.70	2,064.60	2,033.90	שפל	779



F105 - (0x0)16226533 - 5

סה"כ לתשלום	מחיר לקוט"ש בא"ג	סה"כ צריכה בקוט"ש	קריאה נוכחית	קריאה קודמת	סוג צריכה	סוג תעריף
			31/03/20	01/03/20	פרטי חשבון עבור תאריכים:	
₪ -78.52	45.44	-172.80	2,663.90	2,491.10	פסגה	777
₪ -20.37	37.65	-54.10	1,321.25	1,267.15	גבע	778
₪ -15.74	31.07	-50.65	3,587.10	3,536.45	שפל	779

F106 - (0x0)16226533 - 6

סה"כ לתשלום	מחיר לקוט"ש בא"ג	סה"כ צריכה בקוט"ש	קריאה נוכחית	קריאה קודמת	סוג צריכה	סוג תעריף
			31/03/20	01/03/20	פרטי חשבון עבור תאריכים:	
₪ -26.56	45.44	-58.45	2,479.30	2,420.85	פסגה	777
₪ -6.42	37.65	-17.05	1,035.05	1,018.00	גבע	778
₪ -9.17	31.07	-29.50	2,865.00	2,835.50	שפל	779

F107 - (0x0)16226533 - 7

סה"כ לתשלום	מחיר לקוט"ש בא"ג	סה"כ צריכה בקוט"ש	קריאה נוכחית	קריאה קודמת	סוג צריכה	סוג תעריף
			31/03/20	01/03/20	פרטי חשבון עבור תאריכים:	
₪ -9.50	45.44	-20.90	1,472.75	1,451.85	פסגה	777
₪ -2.45	37.65	-6.50	907.35	900.85	גבע	778
₪ -8.53	31.07	-27.45	2,181.45	2,154.00	שפל	779

בניין 103 - דירה 008 - (0x0)16226533 - 8

סה"כ לתשלום	מחיר לקוט"ש בא"ג	סה"כ צריכה בקוט"ש	קריאה נוכחית	קריאה קודמת	סוג צריכה	סוג תעריף
			31/03/20	01/03/20	פרטי חשבון עבור תאריכים:	
₪ -38.22	45.44	-84.10	729.85	645.75	פסגה	777
₪ -15.70	37.65	-41.70	331.70	290.00	גבע	778
₪ -11.36	31.07	-36.55	1,321.90	1,285.35	שפל	779

בניין 103 - דירה 009 - (0x0)16226533 - 9

סה"כ לתשלום	מחיר לקוט"ש בא"ג	סה"כ צריכה בקוט"ש	קריאה נוכחית	קריאה קודמת	סוג צריכה	סוג תעריף
			31/03/20	01/03/20	פרטי חשבון עבור תאריכים:	
₪ -28.72	45.44	-63.20	3,057.40	2,994.20	פסגה	777
₪ -12.26	37.65	-32.55	1,662.25	1,629.70	גבע	778
₪ -11.95	31.07	-38.45	3,753.60	3,715.15	שפל	779



בניין 103 - דירה 010 - 10 - 16226533(0x0)

סוג תעריף	סוג צריכה	קריאה קודמת	קריאה נוכחית	סה"כ צריכה בקוט"ש	מחיר לקוט"ש בא"ג	סה"כ לתשלום
פרטי חשבון עבור תאריכים:						
777	פסגה	01/03/20	31/03/20	-76.40	45.44	₪ -34.72
778	גבע	1,051.00	1,089.45	-38.45	37.65	₪ -14.48
779	שפל	2,695.90	2,788.75	-92.85	31.07	₪ -28.85

בניין 103 - דירה 011 - 11 - 16226533(0x0)

סוג תעריף	סוג צריכה	קריאה קודמת	קריאה נוכחית	סה"כ צריכה בקוט"ש	מחיר לקוט"ש בא"ג	סה"כ לתשלום
פרטי חשבון עבור תאריכים:						
777	פסגה	01/03/20	31/03/20	-82.80	45.44	₪ -37.62
778	גבע	459.25	480.55	-21.30	37.65	₪ -8.02
779	שפל	1,001.35	1,035.90	-34.55	31.07	₪ -10.73

בניין 103 - דירה 012 - 12 - 16226533(0x0)

סוג תעריף	סוג צריכה	קריאה קודמת	קריאה נוכחית	סה"כ צריכה בקוט"ש	מחיר לקוט"ש בא"ג	סה"כ לתשלום
פרטי חשבון עבור תאריכים:						
777	פסגה	01/03/20	31/03/20	-86.90	45.44	₪ -39.49
778	גבע	1,022.70	1,093.65	-70.95	37.65	₪ -26.71
779	שפל	3,160.85	3,255.50	-94.65	31.07	₪ -29.41

בניין 103 - דירה 013 - 13 - 16226533(0x0)

סוג תעריף	סוג צריכה	קריאה קודמת	קריאה נוכחית	סה"כ צריכה בקוט"ש	מחיר לקוט"ש בא"ג	סה"כ לתשלום
פרטי חשבון עבור תאריכים:						
777	פסגה	01/03/20	31/03/20	-36.50	45.44	₪ -16.59
778	גבע	940.35	962.75	-22.40	37.65	₪ -8.43
779	שפל	2,360.55	2,398.90	-38.35	31.07	₪ -11.92

ראשי - 15 - 16226533(0x0)

סוג תעריף	סוג צריכה	קריאה קודמת	קריאה נוכחית	סה"כ צריכה בקוט"ש	מחיר לקוט"ש בא"ג	סה"כ לתשלום
פרטי חשבון עבור תאריכים:						
777	פסגה	102,385.90	107,905.70	5,519.80	45.44	₪ 2,508.20
778	גבע	52,206.80	54,651.80	2,445.00	37.65	₪ 920.54
779	שפל	156,042.60	160,797.50	4,754.90	31.07	₪ 1,477.35





סה"כ לדירה:

פסגה	גבע	שפל	סה"כ	שיא ביקוש
1,829.25	761.80	1,915.10	4,506.15	6.44
₪ 831.21	₪ 286.82	₪ 595.02	₪ 1,713.05	

סה"כ צריכה

סה"כ לתשלום

₪ 0.00	תשלום קבוע	
₪ 0.00	תשלום עבור גודל חיבור בKVA (0x0)	
₪ 1,713.05	סה"כ לתשלום	לא כולל מע"מ





01/04/20 תאריך הפקה:
 31/03/20 תאריך קריאה נוכחית:
 01/03/20 תאריך קריאה קודמת:

שם דייר: ציבורי בנין 104
שם אתר: מעונות בר אילן

לקוח/ה נכבד/ה, אנו מתכבדים להגיש את חישוב צריכת החשמל לתקופה 01/03/20 - 31/03/20:

F11 - (0x0)16226556 - 1

סוג תעריף	סוג צריכה	קריאה קודמת	קריאה נוכחית	סה"כ צריכה בקוט"ש	מחיר לקוט"ש בא"ג	סה"כ לתשלום
פרטי חשבון עבור תאריכים:						
777	פסגה	01/03/20	31/03/20	-61.60	45.44	1,650.75
778	גבע	789.12	803.41	-14.29	37.65	1,589.16
779	שפל	1,483.93	1,526.60	-42.67	31.07	1,777.26

F12 - (0x0)16226556 - 2

סוג תעריף	סוג צריכה	קריאה קודמת	קריאה נוכחית	סה"כ צריכה בקוט"ש	מחיר לקוט"ש בא"ג	סה"כ לתשלום
פרטי חשבון עבור תאריכים:						
777	פסגה	01/03/20	31/03/20	-128.53	45.44	1,905.79
778	גבע	920.09	959.91	-39.82	37.65	1,777.26
779	שפל	2,580.22	2,767.16	-186.94	31.07	2,580.22

F13 - (0x0)16226556 - 3

סוג תעריף	סוג צריכה	קריאה קודמת	קריאה נוכחית	סה"כ צריכה בקוט"ש	מחיר לקוט"ש בא"ג	סה"כ לתשלום
פרטי חשבון עבור תאריכים:						
777	פסגה	01/03/20	31/03/20	-87.85	45.44	2,559.45
778	גבע	1,482.04	1,523.27	-41.22	37.65	2,471.60
779	שפל	4,116.55	4,224.41	-107.86	31.07	2,559.45

F14 - (0x0)16226556 - 4

סוג תעריף	סוג צריכה	קריאה קודמת	קריאה נוכחית	סה"כ צריכה בקוט"ש	מחיר לקוט"ש בא"ג	סה"כ לתשלום
פרטי חשבון עבור תאריכים:						
777	פסגה	01/03/20	31/03/20	-20.38	45.44	1,307.84
778	גבע	554.93	563.02	-8.09	37.65	1,287.47
779	שפל	1,128.73	1,173.74	-45.01	31.07	1,287.47





F15 - (0x0)16226556 - 5

סה"כ לתשלום	מחיר לקוט"ש בא"ג	סה"כ צריכה בקוט"ש	קריאה נוכחית	קריאה קודמת	סוג צריכה	סוג תעריף
			31/03/20	01/03/20	פרטי חשבון עבור תאריכים:	
₪ -125.45	45.44	-276.08	2,464.07	2,188.00	פסגה	777
₪ -20.35	37.65	-54.06	1,233.64	1,179.59	גבע	778
₪ -57.88	31.07	-186.29	4,443.65	4,257.37	שפל	779

F16 - (0x0)16226556 - 6

סה"כ לתשלום	מחיר לקוט"ש בא"ג	סה"כ צריכה בקוט"ש	קריאה נוכחית	קריאה קודמת	סוג צריכה	סוג תעריף
			31/03/20	01/03/20	פרטי חשבון עבור תאריכים:	
₪ -66.96	45.44	-147.36	2,121.07	1,973.71	פסגה	777
₪ -9.51	37.65	-25.27	1,215.99	1,190.73	גבע	778
₪ -28.70	31.07	-92.37	3,080.63	2,988.27	שפל	779

F101 - (0x0)16226556 - 8

סה"כ לתשלום	מחיר לקוט"ש בא"ג	סה"כ צריכה בקוט"ש	קריאה נוכחית	קריאה קודמת	סוג צריכה	סוג תעריף
			31/03/20	01/03/20	פרטי חשבון עבור תאריכים:	
₪ -54.42	45.44	-119.76	1,448.87	1,329.11	פסגה	777
₪ -10.63	37.65	-28.22	833.63	805.40	גבע	778
₪ -23.38	31.07	-75.24	2,600.79	2,525.54	שפל	779

F102 - (0x0)16226556 - 9

סה"כ לתשלום	מחיר לקוט"ש בא"ג	סה"כ צריכה בקוט"ש	קריאה נוכחית	קריאה קודמת	סוג צריכה	סוג תעריף
			31/03/20	01/03/20	פרטי חשבון עבור תאריכים:	
₪ -166.40	45.44	-366.20	3,482.43	3,116.23	פסגה	777
₪ -54.65	37.65	-145.15	2,025.48	1,880.34	גבע	778
₪ -107.73	31.07	-346.73	5,249.63	4,902.89	שפל	779

F103 - (0x0)16226556 - 10

סה"כ לתשלום	מחיר לקוט"ש בא"ג	סה"כ צריכה בקוט"ש	קריאה נוכחית	קריאה קודמת	סוג צריכה	סוג תעריף
			31/03/20	01/03/20	פרטי חשבון עבור תאריכים:	
₪ -28.24	45.44	-62.16	1,843.71	1,781.56	פסגה	777
₪ -3.81	37.65	-10.12	767.90	757.78	גבע	778
₪ -10.50	31.07	-33.79	2,682.04	2,648.24	שפל	779



F104 - (0x0)16226556 - 11

סה"כ לתשלום	מחיר לקוט"ש בא"ג	סה"כ צריכה בקוט"ש	קריאה נוכחית	קריאה קודמת	סוג צריכה	סוג תעריף
			31/03/20	01/03/20	פרטי חשבון עבור תאריכים:	
₪ -34.53	45.44	-75.98	1,080.07	1,004.09	פסגה	777
₪ -5.75	37.65	-15.27	522.95	507.68	גבע	778
₪ -31.29	31.07	-100.72	2,159.09	2,058.37	שפל	779

F105 - (0x0)16226556 - 12

סה"כ לתשלום	מחיר לקוט"ש בא"ג	סה"כ צריכה בקוט"ש	קריאה נוכחית	קריאה קודמת	סוג צריכה	סוג תעריף
			31/03/20	01/03/20	פרטי חשבון עבור תאריכים:	
₪ -23.29	45.44	-51.26	3,269.34	3,218.09	פסגה	777
₪ -5.61	37.65	-14.90	1,747.01	1,732.12	גבע	778
₪ -12.28	31.07	-39.52	6,347.25	6,307.73	שפל	779

F106 - (0x0)16226556 - 13

סה"כ לתשלום	מחיר לקוט"ש בא"ג	סה"כ צריכה בקוט"ש	קריאה נוכחית	קריאה קודמת	סוג צריכה	סוג תעריף
			31/03/20	01/03/20	פרטי חשבון עבור תאריכים:	
₪ -73.97	45.44	-162.79	2,661.24	2,498.44	פסגה	777
₪ -8.89	37.65	-23.62	1,103.89	1,080.28	גבע	778
₪ -51.82	31.07	-166.79	3,610.64	3,443.85	שפל	779

F107 - (0x0)16226556 - 14

סה"כ לתשלום	מחיר לקוט"ש בא"ג	סה"כ צריכה בקוט"ש	קריאה נוכחית	קריאה קודמת	סוג צריכה	סוג תעריף
			31/03/20	01/03/20	פרטי חשבון עבור תאריכים:	
₪ -22.76	45.44	-50.10	2,819.55	2,769.45	פסגה	777
₪ -5.68	37.65	-15.09	1,319.15	1,304.06	גבע	778
₪ -14.32	31.07	-46.07	4,718.35	4,672.27	שפל	779

ראשי - (0x0)16226556 - 15

סה"כ לתשלום	מחיר לקוט"ש בא"ג	סה"כ צריכה בקוט"ש	קריאה נוכחית	קריאה קודמת	סוג צריכה	סוג תעריף
			31/03/20	01/03/20	פרטי חשבון עבור תאריכים:	
₪ 1,882.69	45.44	4,143.24	62,618.58	58,475.34	פסגה	777
₪ 471.70	37.65	1,252.85	34,301.21	33,048.35	גבע	778
₪ 1,150.96	31.07	3,704.42	106,737.47	103,033.05	שפל	779





F205 - (0x0)16254111 - 1

סה"כ לתשלום	מחיר לקוט"ש בא"ג	סה"כ צריכה בקוט"ש	קריאה נוכחית	קריאה קודמת	סוג צריכה	סוג תעריף
			31/03/20	01/03/20	פרטי חשבון עבור תאריכים:	
₪ -88.56	45.44	-194.90	2,682.30	2,487.40	פסגה	777
₪ -37.16	37.65	-98.70	1,634.15	1,535.45	גבע	778
₪ -66.07	31.07	-212.65	4,651.30	4,438.65	שפל	779

F206 - (0x0)16254111 - 2

סה"כ לתשלום	מחיר לקוט"ש בא"ג	סה"כ צריכה בקוט"ש	קריאה נוכחית	קריאה קודמת	סוג צריכה	סוג תעריף
			31/03/20	01/03/20	פרטי חשבון עבור תאריכים:	
₪ -45.49	45.44	-100.10	2,150.30	2,050.20	פסגה	777
₪ -13.59	37.65	-36.10	1,208.60	1,172.50	גבע	778
₪ -43.16	31.07	-138.90	3,903.90	3,765.00	שפל	779

F207 - (0x0)16254111 - 3

סה"כ לתשלום	מחיר לקוט"ש בא"ג	סה"כ צריכה בקוט"ש	קריאה נוכחית	קריאה קודמת	סוג צריכה	סוג תעריף
			31/03/20	01/03/20	פרטי חשבון עבור תאריכים:	
₪ -68.57	45.44	-150.90	2,288.60	2,137.70	פסגה	777
₪ -29.56	37.65	-78.50	1,469.65	1,391.15	גבע	778
₪ -44.06	31.07	-141.80	4,419.00	4,277.20	שפל	779

F201 - (0x0)16254115 - 1

סה"כ לתשלום	מחיר לקוט"ש בא"ג	סה"כ צריכה בקוט"ש	קריאה נוכחית	קריאה קודמת	סוג צריכה	סוג תעריף
			31/03/20	01/03/20	פרטי חשבון עבור תאריכים:	
₪ -53.87	45.44	-118.55	1,784.55	1,666.00	פסגה	777
₪ -37.84	37.65	-100.50	777.80	677.30	גבע	778
₪ -24.22	31.07	-77.95	1,864.35	1,786.40	שפל	779

F202 - (0x0)16254115 - 2

סה"כ לתשלום	מחיר לקוט"ש בא"ג	סה"כ צריכה בקוט"ש	קריאה נוכחית	קריאה קודמת	סוג צריכה	סוג תעריף
			31/03/20	01/03/20	פרטי חשבון עבור תאריכים:	
₪ -85.45	45.44	-188.05	2,200.05	2,012.00	פסגה	777
₪ -55.76	37.65	-148.10	1,669.55	1,521.45	גבע	778
₪ -66.77	31.07	-214.90	4,255.80	4,040.90	שפל	779



F203 - (0x0)16254115 - 3

סה"כ לתשלום	מחיר לקוט"ש בא"ג	סה"כ צריכה בקוט"ש	קריאה נוכחית	קריאה קודמת	סוג צריכה	סוג תעריף
			31/03/20	01/03/20	פרטי חשבון עבור תאריכים:	
₪ -103.69	45.44	-228.20	3,193.80	2,965.60	פסגה	777
₪ -42.13	37.65	-111.90	1,730.30	1,618.40	גבע	778
₪ -53.07	31.07	-170.80	5,505.80	5,335.00	שפל	779

F204 - (0x0)16254115 - 4

סה"כ לתשלום	מחיר לקוט"ש בא"ג	סה"כ צריכה בקוט"ש	קריאה נוכחית	קריאה קודמת	סוג צריכה	סוג תעריף
			31/03/20	01/03/20	פרטי חשבון עבור תאריכים:	
₪ -15.34	45.44	-33.75	641.85	608.10	פסגה	777
₪ -5.89	37.65	-15.65	271.25	255.60	גבע	778
₪ -8.89	31.07	-28.60	1,070.15	1,041.55	שפל	779

סה"כ לדירה:

שיא ביקוש	סה"כ	שפל	גבע	פסגה	
8.64	2,995.87	1,248.81	228.31	1,518.75	סה"כ צריכה
	₪ 1,164.08	₪ 388.01	₪ 85.96	₪ 690.12	סה"כ לתשלום

₪ 0.00	תשלום קבוע	
₪ 0.00	תשלום עבור גודל חיבור ב-KVA (0x0)	
₪ 1,164.08	סה"כ לתשלום	לא כולל מע"מ