



01/04/20 תאריך הפקה:  
 31/03/20 תאריך קריאה נוכחית:  
 01/03/20 תאריך קריאה קודמת:

שם דייר: CARE  
 שם אתר: עזריאלי רמלה

לקוח/ה נכבד/ה, אנו מתכבדים להגיש את חישוב צריכת החשמל לתקופה 01/03/20 - 31/03/20:

CARE - (3x63)16226499 - 11

סוג תעריף	סוג צריכה	קריאה קודמת	קריאה נוכחית	סה"כ צריכה בקוט"ש	מחיר לקוט"ש בא"ג	סה"כ לתשלום
פרטי חשבון עבור תאריכים:						
777	פסגה	01/03/20	31/03/20	497.00	45.44	225.84 ₪
778	גבע	5,141.70	5,308.40	166.70	37.65	62.76 ₪
779	שפל	12,750.00	12,828.70	78.70	31.07	24.45 ₪

סה"כ לדייר:

פסגה	גבע	שפל	סה"כ	שיא ביקוש
497.00	166.70	78.70	742.40	13.52
225.84 ₪	62.76 ₪	24.45 ₪	313.05 ₪	

סה"כ צריכה  
 סה"כ לתשלום

200.95 ₪	תשלום קבוע	
6.98 ₪	תשלום עבור גודל חיבור בKVA (3x63)	
520.98 ₪	סה"כ לתשלום	לא כולל מע"מ

התפלגות חיוב בש"ח לפי תעו"ז

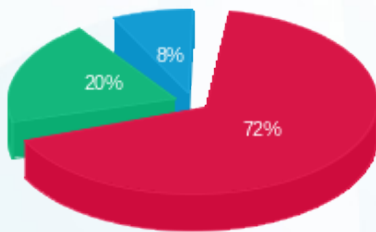

■ פסגה (225.84 ₪)  
 ■ גבע (62.76 ₪)  
 ■ שפל (24.45 ₪)

הסטוריית צריכה בקוט"ש

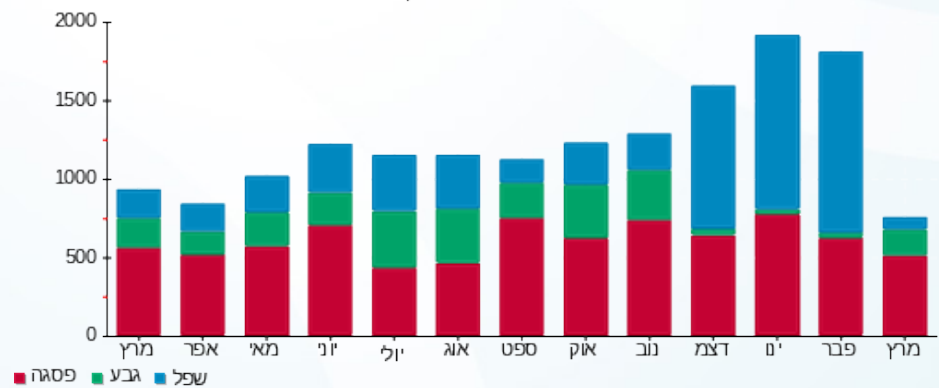



01/04/20 תאריך הפקה:  
 31/03/20 תאריך קריאה נוכחית:  
 01/03/20 תאריך קריאה קודמת:

שם דייר: CHANGE  
 שם אתר: עזריאלי רמלה

לקוח/ה נכבד/ה, אנו מתכבדים להגיש את חישוב צריכת החשמל לתקופה 01/03/20 - 31/03/20:

CHANGE - (3x63)14118693 - 10

סה"כ לתשלום	מחיר לקוט"ש בא"ג	סה"כ צריכה בקוט"ש	קריאה נוכחית	קריאה קודמת	סוג צריכה	סוג תעריף
			31/03/20	01/03/20	פרטי חשבון עבור תאריכים:	
₪ 362.84	45.44	798.50	15,427.60	14,629.10	פסגה	777
₪ 82.94	37.65	220.30	4,758.90	4,538.60	גבע	778
₪ 71.83	31.07	231.20	9,868.90	9,637.70	שפל	779

סה"כ לדייר:

שיא ביקוש	סה"כ	שפל	גבע	פסגה
4.84	1,250.00	231.20	220.30	798.50
	₪ 517.62	₪ 71.83	₪ 82.94	₪ 362.84

סה"כ צריכה  
 סה"כ לתשלום

₪ 200.95	<b>תשלום קבוע</b>	
₪ 6.98	<b>תשלום עבור גודל חיבור בKVA (3x63)</b>	
₪ 725.54	<b>סה"כ לתשלום</b>	<b>לא כולל מע"מ</b>

התפלגות חיוב בש"ח לפי תעו"ז

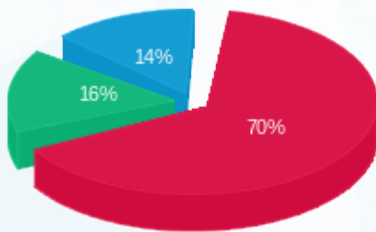

■ פסגה (₪ 362.84)  
 ■ גבע (₪ 82.94)  
 ■ שפל (₪ 71.83)

הסטוריית צריכה בקוט"ש

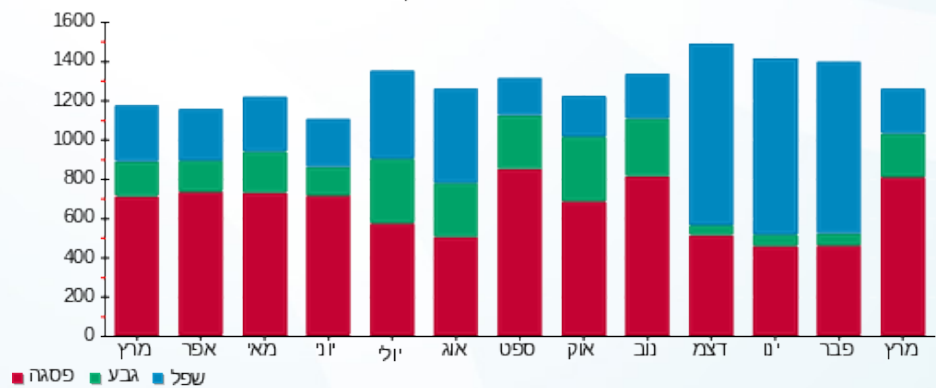



01/04/20 תאריך הפקה:  
 31/03/20 תאריך קריאה נוכחית:  
 01/03/20 תאריך קריאה קודמת:

שם דייר: FLY FOOD  
 שם אתר: עזריאלי רמלה

לקוח/ה נכבד/ה, אנו מתכבדים להגיש את חישוב צריכת החשמל לתקופה 01/03/20 - 31/03/20:

14 - 13170764(3x63)

סוג תעריף	סוג צריכה	קריאה קודמת	קריאה נוכחית	סה"כ צריכה בקוט"ש	מחיר לקוט"ש בא"ג	סה"כ לתשלום
פרטי חשבון עבור תאריכים:						
777	פסגה	01/03/20	31/03/20	281.60	45.44	127.96 ₪
778	גבע	10,906.40	11,002.80	96.40	37.65	36.29 ₪
779	שפל	14,546.70	14,638.10	91.40	31.07	28.40 ₪

סה"כ לדייר:

פסגה	גבע	שפל	סה"כ	שיא ביקוש
281.60	96.40	91.40	469.40	2.78
127.96 ₪	36.29 ₪	28.40 ₪	192.65 ₪	

סה"כ צריכה  
 סה"כ לתשלום

200.95 ₪	<b>תשלום קבוע</b>	
6.98 ₪	<b>תשלום עבור גודל חיבור בKVA (3x63)</b>	
400.58 ₪	<b>סה"כ לתשלום</b>	<b>לא כולל מע"מ</b>

התפלגות חיוב בש"ח לפי תע"ז

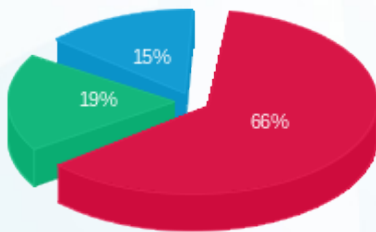

פסגה (127.96 ₪)  
 גבע (36.29 ₪)  
 שפל (28.40 ₪)

הסטוריית צריכה בקוט"ש

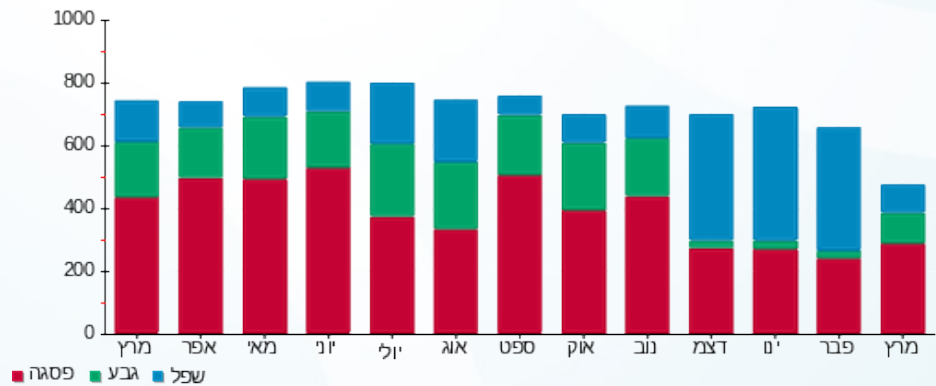



01/04/20 תאריך הפקדה:  
 31/03/20 תאריך קריאה נוכחית:  
 01/03/20 תאריך קריאה קודמת:

שם דייר: H&M  
 שם אתר: עזריאלי רמלה

לקוח/ה נכבד/ה, אנו מתכבדים להגיש את חישוב צריכת החשמל לתקופה 01/03/20 - 31/03/20:

10 - 13044070 (3x630)

סוג תעריף	סוג צריכה	קריאה קודמת	קריאה נוכחית	סה"כ צריכה בקוט"ש	מחיר לקוט"ש בא"ג	סה"כ לתשלום
		01/03/20	31/03/20	פרטי חשבון עבור תאריכים:		
777	פסגה	929,777.40	938,030.40	8,253.00	45.44	3,750.16 ₪
778	גבע	390,150.60	392,950.20	2,799.60	37.65	1,054.05 ₪
779	שפל	603,168.60	604,849.20	1,680.60	31.07	522.16 ₪

סה"כ לדיר:

פסגה	גבע	שפל	סה"כ	שיא ביקוש
8,253.00	2,799.60	1,680.60	12,733.20	65.83
3,750.16 ₪	1,054.05 ₪	522.16 ₪	5,326.38 ₪	

סה"כ צריכה  
 סה"כ לתשלום

200.95 ₪	תשלום קבוע	
69.78 ₪	תשלום עבור גודל חיבור בKVA (3x630)	
5,597.10 ₪	סה"כ לתשלום	לא כולל מע"מ

התפלגות חיוב בש"ח לפי תע"ז

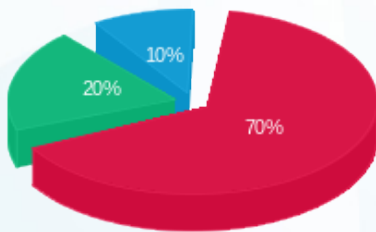

■ פסגה (3,750.16 ₪)  
 ■ גבע (1,054.05 ₪)  
 ■ שפל (522.16 ₪)

הסטוריית צריכה בקוט"ש

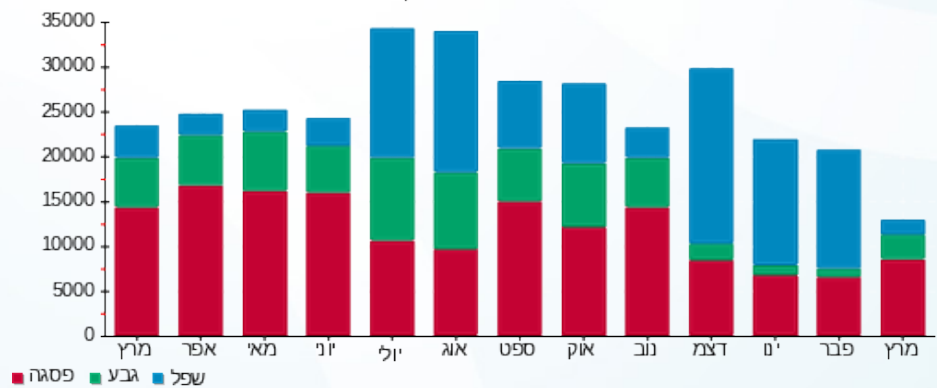



01/04/20 תאריך הפקה:  
 31/03/20 תאריך קריאה נוכחית:  
 01/03/20 תאריך קריאה קודמת:

שם דייר: JUMP  
 שם אתר: עזריאלי רמלה

לקוח/ה נכבד/ה, אנו מתכבדים להגיש את חישוב צריכת החשמל לתקופה 01/03/20 - 31/03/20:

12 - 13080917(3x100)

סוג תעריף	סוג צריכה	קריאה קודמת	קריאה נוכחית	סה"כ צריכה בקוט"ש	מחיר לקוט"ש בא"ג	סה"כ לתשלום
		01/03/20	31/03/20			
777	פסגה	58,771.00	59,287.70	516.70	45.44	234.79 ₪
778	גבע	22,046.10	22,222.80	176.70	37.65	66.53 ₪
779	שפל	26,215.10	26,319.40	104.30	31.07	32.41 ₪

סה"כ לדייר:

פסגה	גבע	שפל	סה"כ	שיא ביקוש
516.70	176.70	104.30	797.70	6.22
234.79 ₪	66.53 ₪	32.41 ₪	333.72 ₪	

סה"כ צריכה  
 סה"כ לתשלום

200.95 ₪	<b>תשלום קבוע</b>	
11.08 ₪	<b>תשלום עבור גודל חיבור בKVA (3x100)</b>	
545.75 ₪	<b>סה"כ לתשלום</b>	<b>לא כולל מע"מ</b>

התפלגות חיוב בש"ח לפי תעו"ז

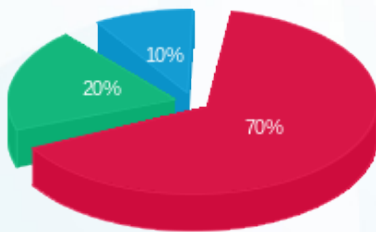

■ פסגה (234.79 ₪)  
 ■ גבע (66.53 ₪)  
 ■ שפל (32.41 ₪)

הסטוריית צריכה בקוט"ש

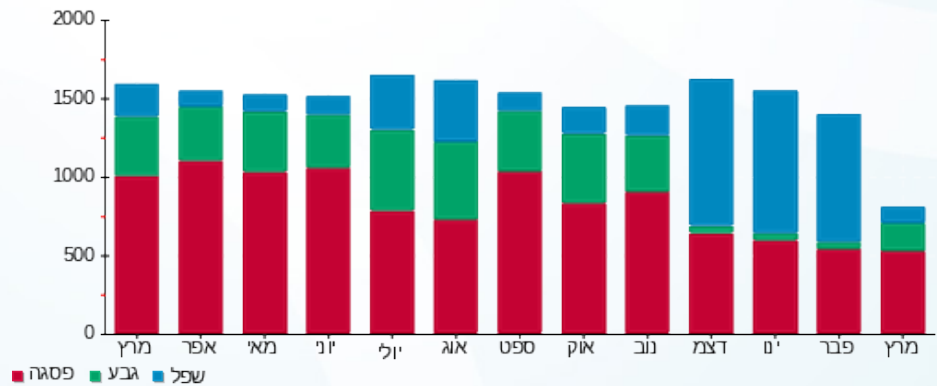



01/04/20 תאריך הפקה:  
 31/03/20 תאריך קריאה נוכחית:  
 01/03/20 תאריך קריאה קודמת:

שם דייר: Lady comfort  
 שם אתר: עזריאלי רמלה

לקוח/ה נכבד/ה, אנו מתכבדים להגיש את חישוב צריכת החשמל לתקופה 01/03/20 - 31/03/20:

8 - 14118693 (3x63)

סוג תעריף	סוג צריכה	קריאה קודמת	קריאה נוכחית	סה"כ צריכה בקוט"ש	מחיר לקוט"ש בא"ג	סה"כ לתשלום
פרטי חשבון עבור תאריכים:						
777	פסגה	01/03/20	31/03/20	93.70	45.44	42.58 ₪
778	גבע	3,327.60	3,358.80	31.20	37.65	11.75 ₪
779	שפל	4,721.10	4,753.70	32.60	31.07	10.13 ₪

סה"כ לדייר:

פסגה	גבע	שפל	סה"כ	שיא ביקוש
93.70	31.20	32.60	157.50	1.11
₪ 42.58	₪ 11.75	₪ 10.13	₪ 64.45	

סה"כ צריכה  
 סה"כ לתשלום

200.95 ₪	<b>תשלום קבוע</b>	
6.98 ₪	<b>תשלום עבור גודל חיבור בKVA (3x63)</b>	
272.38 ₪	<b>סה"כ לתשלום</b>	<b>לא כולל מע"מ</b>

התפלגות חיוב בש"ח לפי תעו"ז

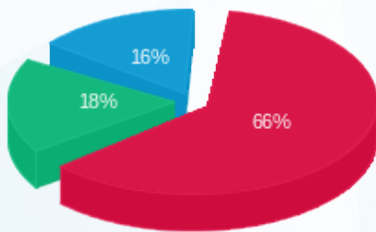

■ פסגה (₪ 42.58)  
 ■ גבע (₪ 11.75)  
 ■ שפל (₪ 10.13)

הסטוריית צריכה בקוט"ש

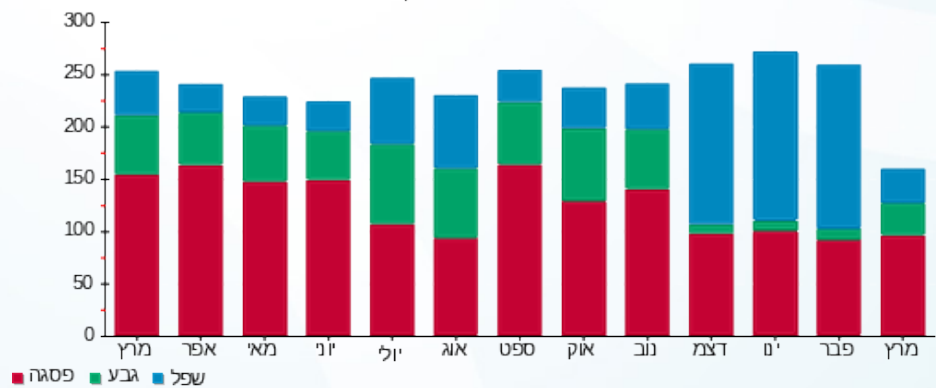



01/04/20 תאריך הפקה:  
 31/03/20 תאריך קריאה נוכחית:  
 01/03/20 תאריך קריאה קודמת:

שם דייר: S WEAR  
 שם אתר: עזריאלי רמלה

לקוח/ה נכבד/ה, אנו מתכבדים להגיש את חישוב צריכת החשמל לתקופה 01/03/20 - 31/03/20:

12 - 13080921(3x63)

סוג תעריף	סוג צריכה	קריאה קודמת	קריאה נוכחית	סה"כ צריכה בקוט"ש	מחיר לקוט"ש בא"ג	סה"כ לתשלום
פרטי חשבון עבור תאריכים:						
777	פסגה	01/03/20	31/03/20	244.80	45.44	111.24 ₪
778	גבע	6,528.70	6,614.20	85.50	37.65	32.19 ₪
779	שפל	9,685.00	9,748.30	63.30	31.07	19.67 ₪

סה"כ לדייר:

פסגה	גבע	שפל	סה"כ	שיא ביקוש
244.80	85.50	63.30	393.60	2.57
111.24 ₪	32.19 ₪	19.67 ₪	163.10 ₪	

סה"כ צריכה  
 סה"כ לתשלום

200.95 ₪	<b>תשלום קבוע</b>	
6.98 ₪	<b>תשלום עבור גודל חיבור בKVA (3x63)</b>	
371.02 ₪	<b>סה"כ לתשלום</b>	<b>לא כולל מע"מ</b>

התפלגות חיוב בש"ח לפי תעו"ז

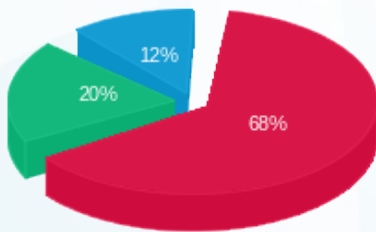

■ פסגה (111.24 ₪)  
 ■ גבע (32.19 ₪)  
 ■ שפל (19.67 ₪)

הסטוריית צריכה בקוט"ש

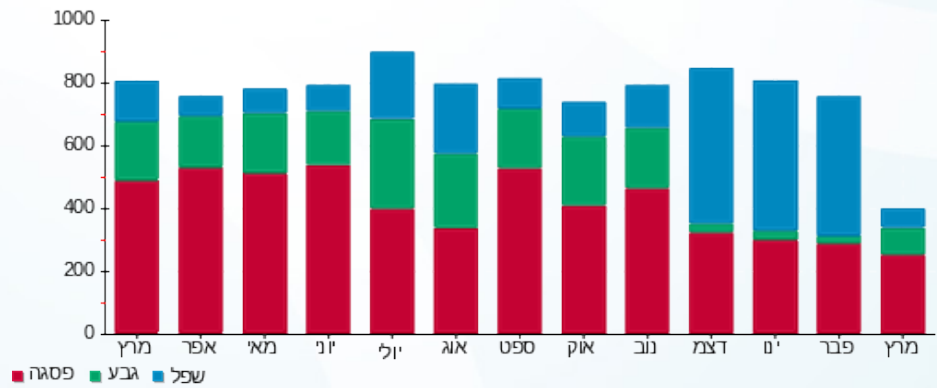



01/04/20 תאריך הפקה:  
 31/03/20 תאריך קריאה נוכחית:  
 01/03/20 תאריך קריאה קודמת:

שם דייר: TOP TEN  
 שם אתר: עזריאלי רמלה

לקוח/ה נכבד/ה, אנו מתכבדים להגיש את חישוב צריכת החשמל לתקופה 01/03/20 - 31/03/20:

14 - 13080914(3x63)

סוג תעריף	סוג צריכה	קריאה קודמת	קריאה נוכחית	סה"כ צריכה בקוט"ש	מחיר לקוט"ש בא"ג	סה"כ לתשלום
פרטי חשבון עבור תאריכים:						
777	פסגה	01/03/20	31/03/20	340.60	45.44	154.77 ₪
778	גבע	13,804.10	13,910.40	106.30	37.65	40.02 ₪
779	שפל	17,989.30	18,079.30	90.00	31.07	27.96 ₪

סה"כ לדיר:

פסגה	גבע	שפל	סה"כ	שיא ביקוש
340.60	106.30	90.00	536.90	3.41
154.77 ₪	40.02 ₪	27.96 ₪	222.75 ₪	

סה"כ צריכה  
 סה"כ לתשלום

200.95 ₪	<b>תשלום קבוע</b>	
6.98 ₪	<b>תשלום עבור גודל חיבור בKVA (3x63)</b>	
430.68 ₪	<b>סה"כ לתשלום</b>	<b>לא כולל מע"מ</b>

התפלגות חיוב בש"ח לפי תעו"ז

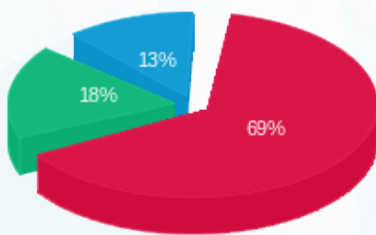

■ פסגה (154.77 ₪)  
 ■ גבע (40.02 ₪)  
 ■ שפל (27.96 ₪)

הסטוריית צריכה בקוט"ש

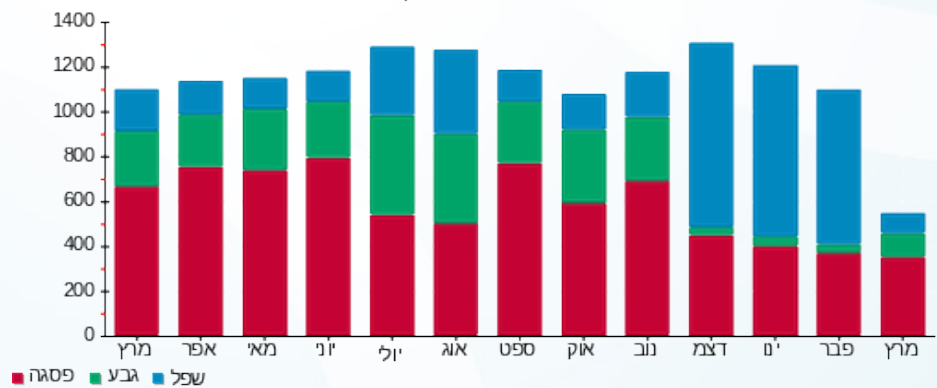



01/04/20 תאריך הפקדה:  
 31/03/20 תאריך קריאה נוכחית:  
 01/03/20 תאריך קריאה קודמת:

שם דייר: TWENTY FOUR SEVEN  
 שם אתר: עזריאלי רמלה

לקוח/ה נכבד/ה, אנו מתכבדים להגיש את חישוב צריכת החשמל לתקופה 01/03/20 - 31/03/20:

12 - 13080914 (3x63)

סה"כ לתשלום	מחיר לקוט"ש בא"ג	סה"כ צריכה בקוט"ש	קריאה נוכחית	קריאה קודמת	סוג צריכה	סוג תעריף
			31/03/20	01/03/20	פרטי חשבון עבור תאריכים:	
193.39 ₪	45.44	425.60	42,577.80	42,152.20	פסגה	777
54.52 ₪	37.65	144.80	16,666.30	16,521.50	גבע	778
32.75 ₪	31.07	105.40	24,200.00	24,094.60	שפל	779

סה"כ לדיר:

שיא ביקוש	סה"כ	שפל	גבע	פסגה
4.47	675.80	105.40	144.80	425.60
	280.66 ₪	32.75 ₪	54.52 ₪	193.39 ₪

סה"כ צריכה  
 סה"כ לתשלום

200.95 ₪	<b>תשלום קבוע</b>	
6.98 ₪	<b>תשלום עבור גודל חיבור בKVA (3x63)</b>	
488.59 ₪	<b>סה"כ לתשלום</b>	<b>לא כולל מע"מ</b>

התפלגות חיוב בש"ח לפי תע"ז

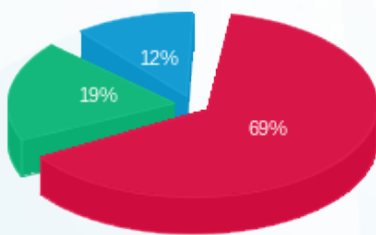

■ פסגה (193.39 ₪)  
 ■ גבע (54.52 ₪)  
 ■ שפל (32.75 ₪)

הסטוריית צריכה בקוט"ש

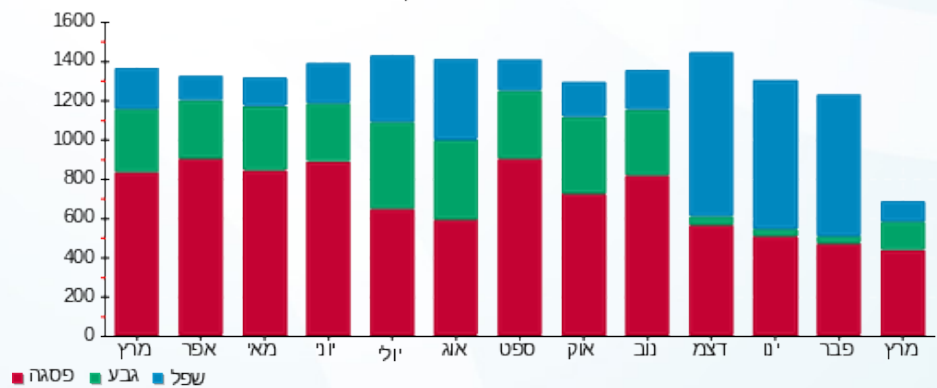

01/04/20 תאריך הפקה:  
 31/03/20 תאריך קריאה נוכחית:  
 01/03/20 תאריך קריאה קודמת:

שם דייר: אדיס  
 שם אתר: עזריאלי רמלה

לקוח/ה נכבד/ה, אנו מתכבדים להגיש את חישוב צריכת החשמל לתקופה 01/03/20 - 31/03/20:

14 - 13080921(3x63)

סוג תעריף	סוג צריכה	קריאה קודמת	קריאה נוכחית	סה"כ צריכה בקוט"ש	מחיר לקוט"ש בא"ג	סה"כ לתשלום
פרטי חשבון עבור תאריכים:						
777	פסגה	01/03/20	31/03/20	830.30	45.44	377.29 ₪
778	גבע	31,634.30	31,891.60	257.30	37.65	96.87 ₪
779	שפל	38,856.20	39,073.10	216.90	31.07	67.39 ₪

סה"כ לדיר:

פסגה	גבע	שפל	סה"כ	שיא ביקוש
830.30	257.30	216.90	1,304.50	7.64
₪ 377.29	₪ 96.87	₪ 67.39	₪ 541.55	

סה"כ צריכה  
 סה"כ לתשלום

200.95 ₪	<b>תשלום קבוע</b>	
6.98 ₪	<b>תשלום עבור גודל חיבור בKVA (3x63)</b>	
749.48 ₪	<b>סה"כ לתשלום</b>	<b>לא כולל מע"מ</b>

התפלגות חיוב בש"ח לפי תעו"ז

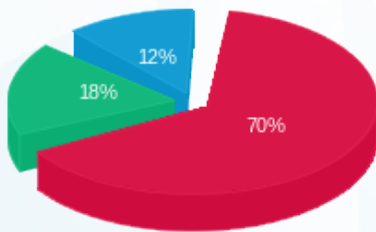

פסגה (377.29 ₪) 70%  
 גבע (96.87 ₪) 18%  
 שפל (67.39 ₪) 12%

הסטוריית צריכה בקוט"ש

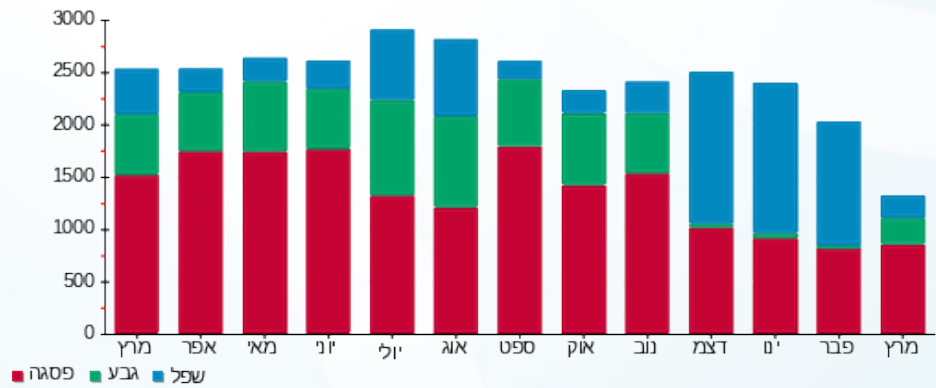

01/04/20 תאריך הפקה:  
 31/03/20 תאריך קריאה נוכחית:  
 01/03/20 תאריך קריאה קודמת:

שם דייר: אופטיקה הלפרין  
 שם אתר: עזריאלי רמלה

**לקוח/ה נכבד/ה, אנו מתכבדים להגיש את חישוב צריכת החשמל לתקופה 01/03/20 - 31/03/20:**

**10 - 13170764(3x63)**

סוג תעריף	סוג צריכה	קריאה קודמת	קריאה נוכחית	סה"כ צריכה בקוט"ש	מחיר לקוט"ש בא"ג	סה"כ לתשלום
פרטי חשבון עבור תאריכים:						
777	פסגה	01/03/20	31/03/20	137.10	45.44	62.30 ₪
778	גבע	4,790.60	4,838.60	48.00	37.65	18.07 ₪
779	שפל	7,184.30	7,227.90	43.60	31.07	13.55 ₪

סה"כ לדייר:

פסגה	גבע	שפל	סה"כ	שיא ביקוש
137.10	48.00	43.60	228.70	2.20
62.30 ₪	18.07 ₪	13.55 ₪	93.92 ₪	

סה"כ צריכה  
 סה"כ לתשלום

200.95 ₪	<b>תשלום קבוע</b>	
6.98 ₪	<b>תשלום עבור גודל חיבור בKVA (3x63)</b>	
301.84 ₪	<b>סה"כ לתשלום</b>	<b>לא כולל מע"מ</b>

התפלגות חיוב בש"ח לפי תעו"ז

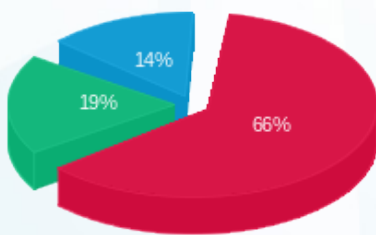

■ פסגה (62.30 ₪)  
 ■ גבע (18.07 ₪)  
 ■ שפל (13.55 ₪)

הסטוריית צריכה בקוט"ש

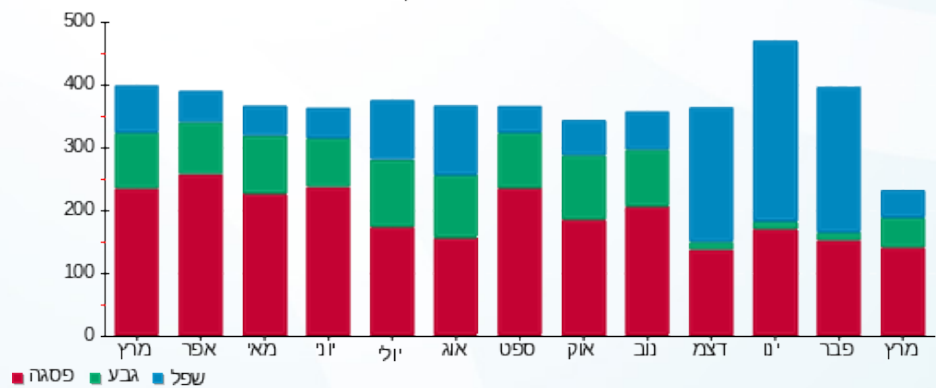



01/04/20 תאריך הפקדה:  
 31/03/20 תאריך קריאה נוכחית:  
 01/03/20 תאריך קריאה קודמת:

שם דייר: אופטיקנה  
 שם אתר: עזריאלי רמלה

לקוח/ה נכבד/ה, אנו מתכבדים להגיש את חישוב צריכת החשמל לתקופה 01/03/20 - 31/03/20:

2 - 14086122 (3x63)

סוג תעריף	סוג צריכה	קריאה קודמת	קריאה נוכחית	סה"כ צריכה בקוט"ש	מחיר לקוט"ש בא"ג	סה"כ לתשלום
פרטי חשבון עבור תאריכים:						
777	פסגה	01/03/20	31/03/20	865.70	45.44	393.37 ₪
778	גבע	29,806.90	30,119.90	313.00	37.65	117.84 ₪
779	שפל	33,783.10	34,012.50	229.40	31.07	71.27 ₪

סה"כ לדייר:

פסגה	גבע	שפל	סה"כ	שיא ביקוש
865.70	313.00	229.40	1,408.10	8.34
393.37 ₪	117.84 ₪	71.27 ₪	582.49 ₪	

סה"כ צריכה  
 סה"כ לתשלום

200.95 ₪	<b>תשלום קבוע</b>	
6.98 ₪	<b>תשלום עבור גודל חיבור בKVA (3x63)</b>	
790.42 ₪	<b>סה"כ לתשלום</b>	<b>לא כולל מע"מ</b>

התפלגות חיוב בש"ח לפי תע"ז

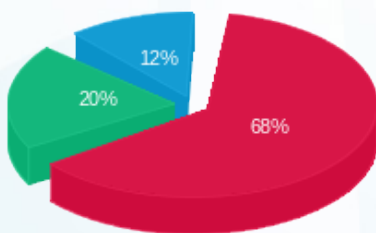

■ פסגה (₪ 393.37)  
 ■ גבע (₪ 117.84)  
 ■ שפל (₪ 71.27)

הסטוריית צריכה בקוט"ש

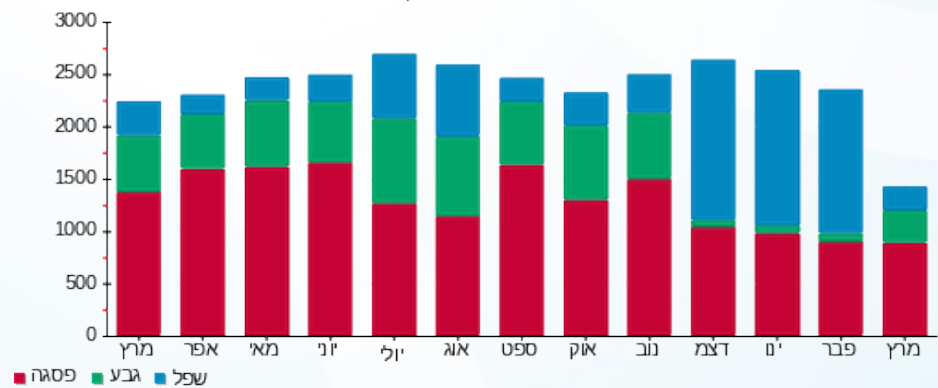

01/04/20 תאריך הפקה:  
 31/03/20 תאריך קריאה נוכחית:  
 01/03/20 תאריך קריאה קודמת:

שם דייר: אופיס דיפו  
 שם אתר: עזריאלי רמלה

לקוח/ה נכבד/ה, אנו מתכבדים להגיש את חישוב צריכת החשמל לתקופה 01/03/20 - 31/03/20:

9 - 14086122(3x80)

סוג תעריף	סוג צריכה	קריאה קודמת	קריאה נוכחית	סה"כ צריכה בקוט"ש	מחיר לקוט"ש בא"ג	סה"כ לתשלום
פרטי חשבון עבור תאריכים:						
777	פסגה	01/03/20	31/03/20	590.20	45.44	268.19 ₪
778	גבע	24,799.60	25,002.20	202.60	37.65	76.28 ₪
779	שפל	49,312.20	49,539.60	227.40	31.07	70.65 ₪

סה"כ לדייר:

פסגה	גבע	שפל	סה"כ	שיא ביקוש
590.20	202.60	227.40	1,020.20	5.64
268.19 ₪	76.28 ₪	70.65 ₪	415.12 ₪	

סה"כ צריכה  
 סה"כ לתשלום

200.95 ₪	<b>תשלום קבוע</b>	
8.86 ₪	<b>תשלום עבור גודל חיבור בKVA (3x80)</b>	
624.93 ₪	<b>סה"כ לתשלום</b>	<b>לא כולל מע"מ</b>

התפלגות חיוב בש"ח לפי תע"ז

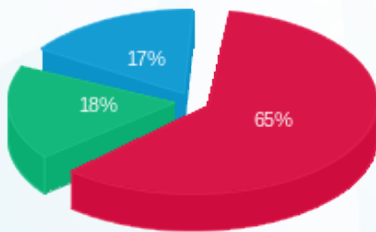

■ פסגה (268.19 ₪)  
 ■ גבע (76.28 ₪)  
 ■ שפל (70.65 ₪)

הסטוריית צריכה בקוט"ש

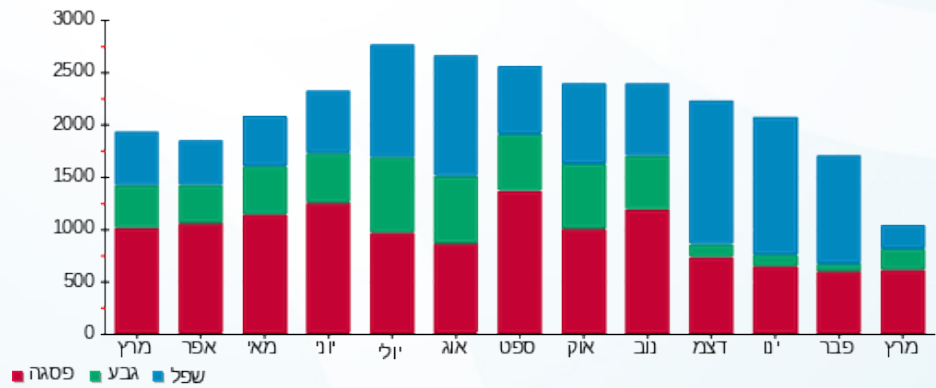

01/04/20 תאריך הפקה:  
 31/03/20 תאריך קריאה נוכחית:  
 01/03/20 תאריך קריאה קודמת:

שם דייר: איטלי גולד  
 שם אתר: עזריאלי רמלה

לקוח/ה נכבד/ה, אנו מתכבדים להגיש את חישוב צריכת החשמל לתקופה 01/03/20 - 31/03/20:

9 - 13080921(3x63)

סוג תעריף	סוג צריכה	קריאה קודמת	קריאה נוכחית	סה"כ צריכה בקוט"ש	מחיר לקוט"ש בא"ג	סה"כ לתשלום
פרטי חשבון עבור תאריכים:						
777	פסגה	01/03/20	31/03/20	180.90	45.44	82.20 ₪
778	גבע	9,539.60	9,596.30	56.70	37.65	21.35 ₪
779	שפל	9,895.90	9,914.20	18.30	31.07	5.69 ₪

סה"כ לדייר:

פסגה	גבע	שפל	סה"כ	שיא ביקוש
180.90	56.70	18.30	255.90	2.55
82.20 ₪	21.35 ₪	5.69 ₪	109.23 ₪	

סה"כ צריכה  
 סה"כ לתשלום

200.95 ₪	<b>תשלום קבוע</b>	
6.98 ₪	<b>תשלום עבור גודל חיבור בKVA (3x63)</b>	
317.16 ₪	<b>סה"כ לתשלום</b>	<b>לא כולל מע"מ</b>

התפלגות חיוב בש"ח לפי תע"ז

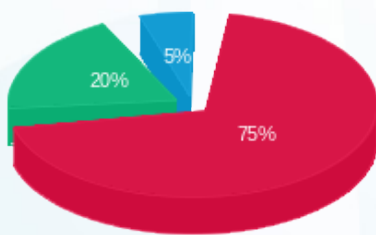

■ פסגה (82.20 ₪)  
 ■ גבע (21.35 ₪)  
 ■ שפל (5.69 ₪)

הסטוריית צריכה בקוט"ש

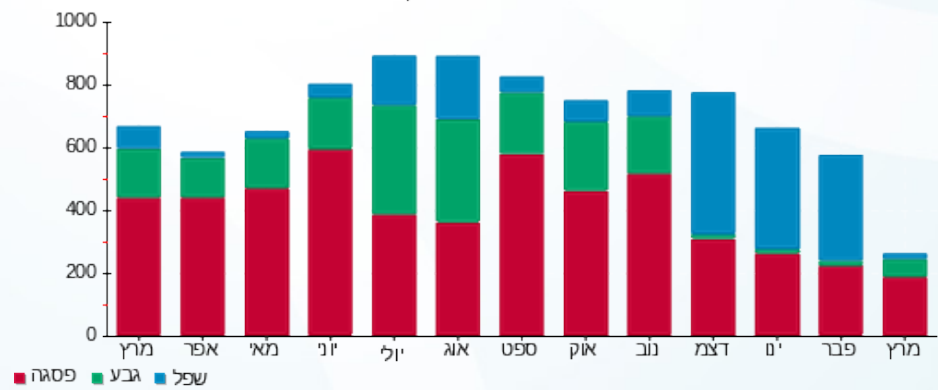



01/04/20 תאריך הפקה:  
 31/03/20 תאריך קריאה נוכחית:  
 01/03/20 תאריך קריאה קודמת:

שם דייר: איל מוקיאז'  
 שם אתר: עזריאלי רמלה

לקוח/ה נכבד/ה, אנו מתכבדים להגיש את חישוב צריכת החשמל לתקופה 01/03/20 - 31/03/20:

איל מוקיאז' - 11 - 15129237(3x63)

סוג תעריף	סוג צריכה	קריאה קודמת	קריאה נוכחית	סה"כ צריכה בקוט"ש	מחיר לקוט"ש בא"ג	סה"כ לתשלום
פרטי חשבון עבור תאריכים:						
777	פסגה	01/03/20	31/03/20	262.10	45.44	119.10 ₪
778	גבע	6,699.00	6,780.30	81.30	37.65	30.61 ₪
779	שפל	13,453.00	13,578.80	125.80	31.07	39.09 ₪

סה"כ לדייר:

פסגה	גבע	שפל	סה"כ	שיא ביקוש
262.10	81.30	125.80	469.20	2.82
119.10 ₪	30.61 ₪	39.09 ₪	188.79 ₪	

סה"כ צריכה  
 סה"כ לתשלום

200.95 ₪	<b>תשלום קבוע</b>	
6.98 ₪	<b>תשלום עבור גודל חיבור בKVA (3x63)</b>	
396.72 ₪	<b>סה"כ לתשלום</b>	<b>לא כולל מע"מ</b>

התפלגות חיוב בש"ח לפי תעו"ז

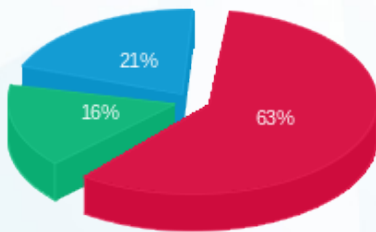

פסגה (119.10 ₪) - 63%  
 גבע (30.61 ₪) - 16%  
 שפל (39.09 ₪) - 21%

הסטוריית צריכה בקוט"ש

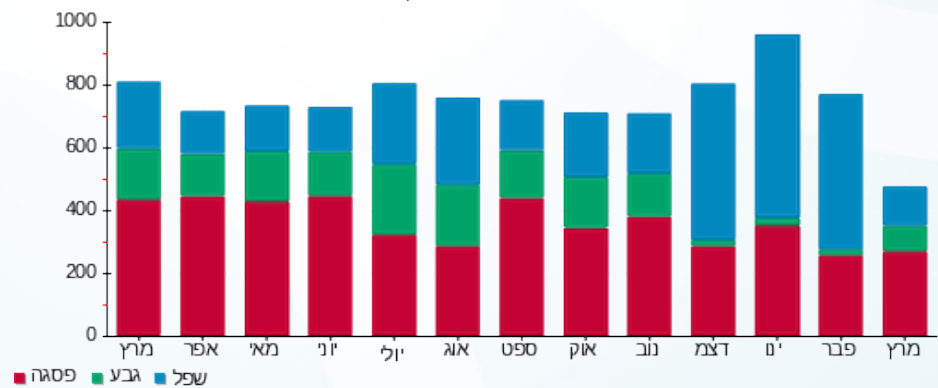



01/04/20 תאריך הפקה:  
 31/03/20 תאריך קריאה נוכחית:  
 01/03/20 תאריך קריאה קודמת:

שם דייר: אירוקה  
 שם אתר: עזריאלי רמלה

לקוח/ה נכבד/ה, אנו מתכבדים להגיש את חישוב צריכת החשמל לתקופה 01/03/20 - 31/03/20:

6 - 14086122 (3x63)

סוג תעריף	סוג צריכה	קריאה קודמת	קריאה נוכחית	סה"כ צריכה בקוט"ש	מחיר לקוט"ש בא"ג	סה"כ לתשלום
פרטי חשבון עבור תאריכים:						
777	פסגה	01/03/20	31/03/20	404.00	45.44	183.58 ₪
778	גבע	15,502.00	15,646.70	144.70	37.65	54.48 ₪
779	שפל	24,235.30	24,351.80	116.50	31.07	36.20 ₪

סה"כ לדייר:

פסגה	גבע	שפל	סה"כ	שיא ביקוש
404.00	144.70	116.50	665.20	3.93
183.58 ₪	54.48 ₪	36.20 ₪	274.25 ₪	

סה"כ צריכה  
 סה"כ לתשלום

200.95 ₪	<b>תשלום קבוע</b>	
6.98 ₪	<b>תשלום עבור גודל חיבור בKVA (3x63)</b>	
482.18 ₪	<b>סה"כ לתשלום</b>	<b>לא כולל מע"מ</b>

התפלגות חיוב בש"ח לפי תע"ז

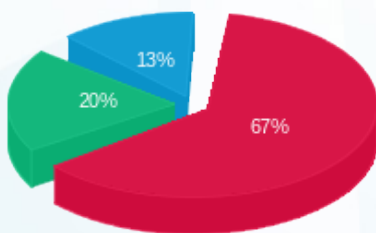

■ פסגה (183.58 ₪)  
 ■ גבע (54.48 ₪)  
 ■ שפל (36.20 ₪)

הסטוריית צריכה בקוט"ש

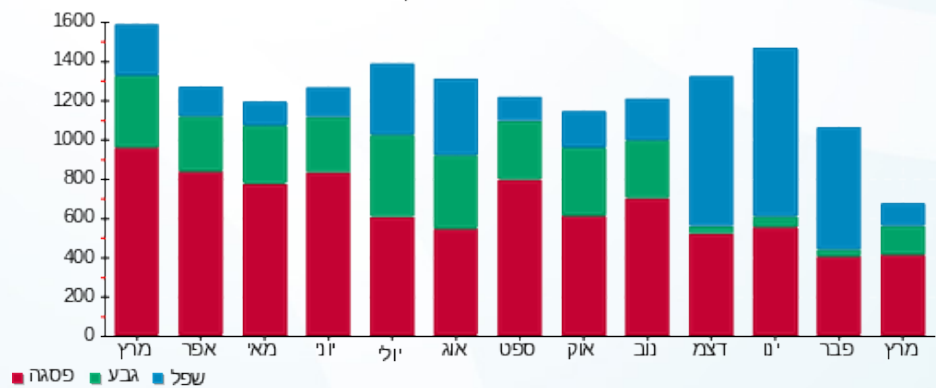



01/04/20 תאריך הפקדה:  
 31/03/20 תאריך קריאה נוכחית:  
 01/03/20 תאריך קריאה קודמת:

שם דייר: אמינו שופ  
 שם אתר: עזריאלי רמלה  
 תאריך יציאה: 03/03/20

**לקוח/ה נכבד/ה, אנו מתכבדים להגיש את חישוב צריכת החשמל לתקופה 01/03/20 - 03/03/20:**

8 - 14086121 (3x63)

סוג תעריף	סוג צריכה	קריאה קודמת	קריאה נוכחית	סה"כ צריכה בקוט"ש	מחיר לקוט"ש בא"ג	סה"כ לתשלום
פרטי חשבון עבור תאריכים:						
777	פסגה	01/03/20	03/03/20	10.40	45.44	4.73 ₪
778	גבע	4,230.40	4,231.90	1.50	37.65	0.56 ₪
779	שפל	5,708.90	5,714.80	5.90	31.07	1.83 ₪

סה"כ לדייר:

פסגה	גבע	שפל	סה"כ	שיא ביקוש
10.40	1.50	5.90	17.80	0.48
4.73 ₪	0.56 ₪	1.83 ₪	7.12 ₪	

סה"כ צריכה  
 סה"כ לתשלום

200.95 ₪	<b>תשלום קבוע</b>	
0.68 ₪	<b>תשלום עבור גודל חיבור בKVA (3x63)</b>	
208.75 ₪	<b>סה"כ לתשלום</b>	<b>לא כולל מע"מ</b>

התפלגות חיוב בש"ח לפי תעו"ז

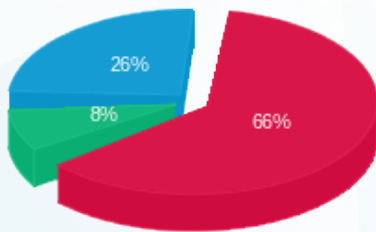

פסגה (4.73 ₪) ■  
 גבע (0.56 ₪) ■  
 שפל (1.83 ₪) ■

הסטוריית צריכה בקוט"ש

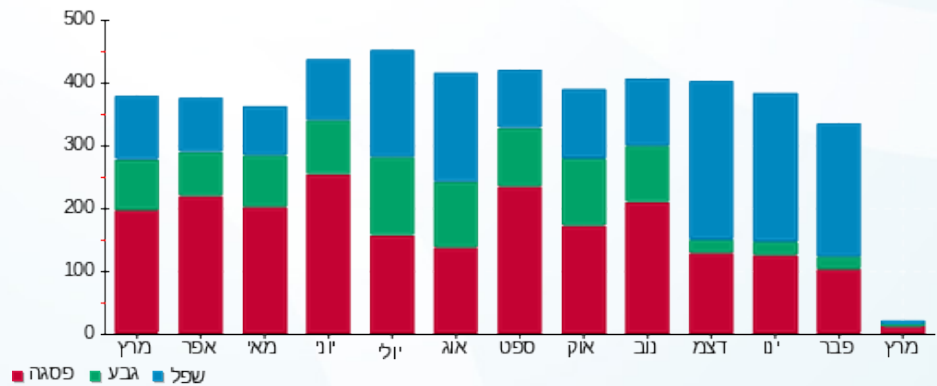

פסגה ■ גבע ■ שפל





01/04/20 תאריך הפקה:  
 31/03/20 תאריך קריאה נוכחית:  
 01/03/20 תאריך קריאה קודמת:

שם דייר: אמריקן איגל  
 שם אתר: עזריאלי רמלה

לקוח/ה נכבד/ה, אנו מתכבדים להגיש את חישוב צריכת החשמל לתקופה 01/03/20 - 31/03/20:

9 - 13080914(3x100)

סוג תעריף	סוג צריכה	קריאה קודמת	קריאה נוכחית	סה"כ צריכה בקוט"ש	מחיר לקוט"ש בא"ג	סה"כ לתשלום
פרטי חשבון עבור תאריכים:						
777	פסגה	01/03/20	31/03/20	698.60	45.44	317.44 ₪
778	גבע	28,086.80	28,357.20	270.40	37.65	101.81 ₪
779	שפל	42,449.40	42,580.20	130.80	31.07	40.64 ₪

סה"כ לדייר:

פסגה	גבע	שפל	סה"כ	שיא ביקוש
698.60	270.40	130.80	1,099.80	8.51
317.44 ₪	101.81 ₪	40.64 ₪	459.89 ₪	

סה"כ צריכה  
 סה"כ לתשלום

200.95 ₪	תשלום קבוע	
11.08 ₪	תשלום עבור גודל חיבור בKVA (3x100)	
671.91 ₪	סה"כ לתשלום	לא כולל מע"מ

התפלגות חיוב בש"ח לפי תע"ז

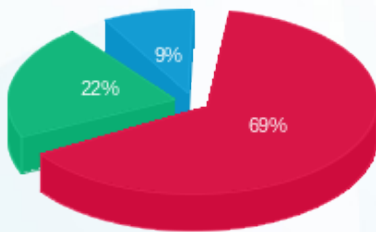

■ פסגה (₪ 317.44)  
 ■ גבע (₪ 101.81)  
 ■ שפל (₪ 40.64)

הסטוריית צריכה בקוט"ש

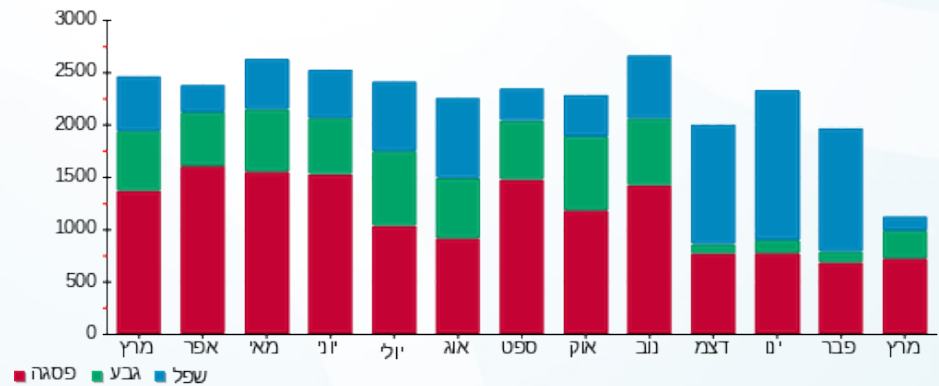



01/04/20 תאריך הפקה:  
 31/03/20 תאריך קריאה נוכחית:  
 01/03/20 תאריך קריאה קודמת:

שם דייר: אריסטו שמט  
 שם אתר: עזריאלי רמלה

לקוח/ה נכבד/ה, אנו מתכבדים להגיש את חישוב צריכת החשמל לתקופה 01/03/20 - 31/03/20:

13 - 13080914(3x63)

סוג תעריף	סוג צריכה	קריאה קודמת	קריאה נוכחית	סה"כ צריכה בקוט"ש	מחיר לקוט"ש בא"ג	סה"כ לתשלום
פרטי חשבון עבור תאריכים:						
777	פסגה	01/03/20	31/03/20	417.70	45.44	189.80 ₪
778	גבע	18,158.80	18,289.80	131.00	37.65	49.32 ₪
779	שפל	19,085.40	19,130.90	45.50	31.07	14.14 ₪

סה"כ לדייר:

פסגה	גבע	שפל	סה"כ	שיא ביקוש
417.70	131.00	45.50	594.20	5.45
189.80 ₪	49.32 ₪	14.14 ₪	253.26 ₪	

סה"כ צריכה  
 סה"כ לתשלום

200.95 ₪	<b>תשלום קבוע</b>	
6.98 ₪	<b>תשלום עבור גודל חיבור בKVA (3x63)</b>	
461.19 ₪	<b>סה"כ לתשלום</b>	<b>לא כולל מע"מ</b>

התפלגות חיוב בש"ח לפי תע"ז

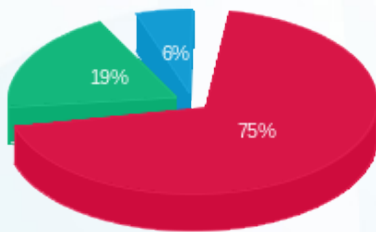

■ פסגה (189.80 ₪)  
 ■ גבע (49.32 ₪)  
 ■ שפל (14.14 ₪)

הסטוריית צריכה בקוט"ש

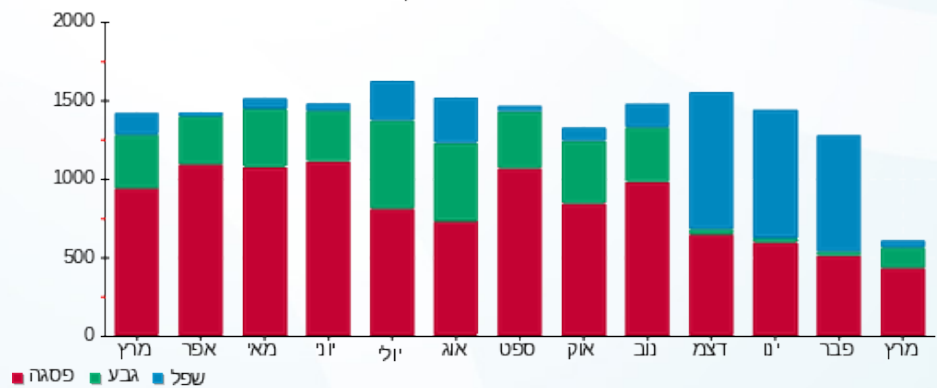



01/04/20 תאריך הפקה:  
 31/03/20 תאריך קריאה נוכחית:  
 01/03/20 תאריך קריאה קודמת:

שם דייר: בוגרט  
 שם אתר: עזריאלי רמלה

לקוח/ה נכבד/ה, אנו מתכבדים להגיש את חישוב צריכת החשמל לתקופה 01/03/20 - 31/03/20:

1 - 14086122(3x63)

סוג תעריף	סוג צריכה	קריאה קודמת	קריאה נוכחית	סה"כ צריכה בקוט"ש	מחיר לקוט"ש בא"ג	סה"כ לתשלום
פרטי חשבון עבור תאריכים:						
777	פסגה	01/03/20	31/03/20	246.80	45.44	112.15 ₪
778	גבע	11,733.70	11,822.50	88.80	37.65	33.43 ₪
779	שפל	13,654.50	13,719.10	64.60	31.07	20.07 ₪

סה"כ לדייר:

פסגה	גבע	שפל	סה"כ	שיא ביקוש
246.80	88.80	64.60	400.20	2.10
112.15 ₪	33.43 ₪	20.07 ₪	165.65 ₪	

סה"כ צריכה  
 סה"כ לתשלום

200.95 ₪	<b>תשלום קבוע</b>	
6.98 ₪	<b>תשלום עבור גודל חיבור בKVA (3x63)</b>	
373.58 ₪	<b>סה"כ לתשלום</b>	<b>לא כולל מע"מ</b>

התפלגות חיוב בש"ח לפי תעו"ז

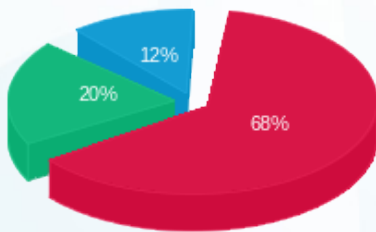

■ פסגה (112.15 ₪)  
 ■ גבע (33.43 ₪)  
 ■ שפל (20.07 ₪)

הסטוריית צריכה בקוט"ש

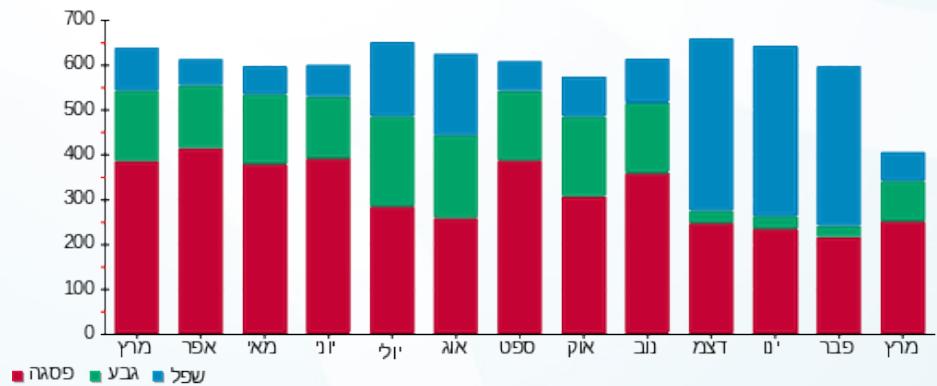



01/04/20 תאריך הפקה:  
 31/03/20 תאריך קריאה נוכחית:  
 01/03/20 תאריך קריאה קודמת:

שם דייר: בוורלי הילס  
 שם אתר: עזריאלי רמלה

לקוח/ה נכבד/ה, אנו מתכבדים להגיש את חישוב צריכת החשמל לתקופה 01/03/20 - 31/03/20:

9 - 14118693 (3x63)

סוג תעריף	סוג צריכה	קריאה קודמת	קריאה נוכחית	סה"כ צריכה בקוט"ש	מחיר לקוט"ש בא"ג	סה"כ לתשלום
פרטי חשבון עבור תאריכים:						
777	פסגה	01/03/20	31/03/20	188.00	45.44	85.43 ₪
778	גבע	9,417.80	9,480.30	62.50	37.65	23.53 ₪
779	שפל	9,949.70	10,005.80	56.10	31.07	17.43 ₪

סה"כ לדייר:

פסגה	גבע	שפל	סה"כ	שיא ביקוש
188.00	62.50	56.10	306.60	3.09
85.43 ₪	23.53 ₪	17.43 ₪	126.39 ₪	

סה"כ צריכה  
 סה"כ לתשלום

200.95 ₪	<b>תשלום קבוע</b>	
6.98 ₪	<b>תשלום עבור גודל חיבור בKVA (3x63)</b>	
334.32 ₪	<b>סה"כ לתשלום</b>	<b>לא כולל מע"מ</b>

התפלגות חיוב בש"ח לפי תעו"ז

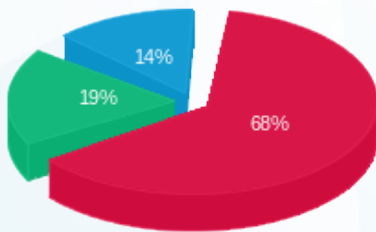

■ פסגה (85.43 ₪)  
 ■ גבע (23.53 ₪)  
 ■ שפל (17.43 ₪)

הסטוריית צריכה בקוט"ש

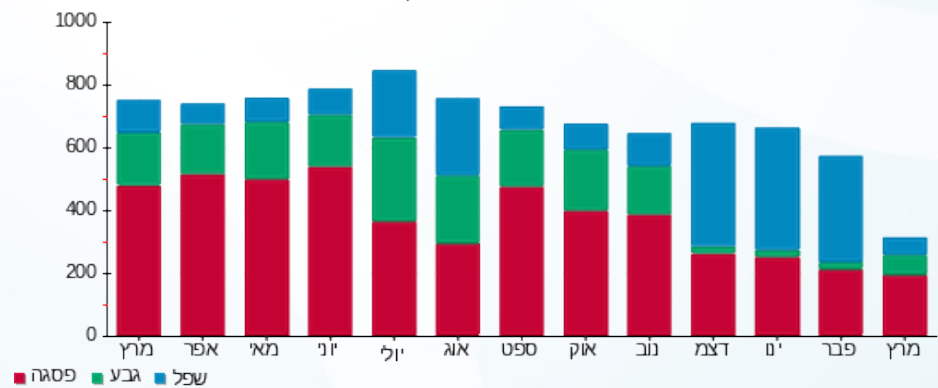



01/04/20 תאריך הפקה:  
 31/03/20 תאריך קריאה נוכחית:  
 01/03/20 תאריך קריאה קודמת:

שם דייר: בוניטה דה מאס  
 שם אתר: עזריאלי רמלה  
 תאריך יציאה: 05/03/20

לקוח/ה נכבד/ה, אנו מתכבדים להגיש את חישוב צריכת החשמל לתקופה 01/03/20 - 05/03/20:

9 - 13080917(3x63)

סוג תעריף	סוג צריכה	קריאה קודמת	קריאה נוכחית	סה"כ צריכה בקוט"ש	מחיר לקוט"ש בא"ג	סה"כ לתשלום
פרטי חשבון עבור תאריכים:						
777	פסגה	01/03/20	05/03/20	142.90	45.44	64.93 ₪
778	גבע	14,044.40	14,065.90	21.50	37.65	8.09 ₪
779	שפל	35,906.20	35,965.20	59.00	31.07	18.33 ₪

סה"כ לדיר:

פסגה	גבע	שפל	סה"כ	שיא ביקוש
142.90	21.50	59.00	223.40	2.71
64.93 ₪	8.09 ₪	18.33 ₪	91.36 ₪	

סה"כ צריכה  
 סה"כ לתשלום

200.95 ₪	תשלום קבוע	
1.13 ₪	תשלום עבור גודל חיבור בKVA (3x63)	
293.44 ₪	סה"כ לתשלום	לא כולל מע"מ

התפלגות חיוב בש"ח לפי תעו"ז

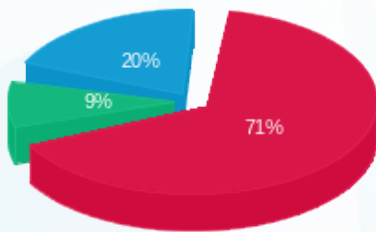

■ פסגה (64.93 ₪)  
 ■ גבע (8.09 ₪)  
 ■ שפל (18.33 ₪)

הסטוריית צריכה בקוט"ש

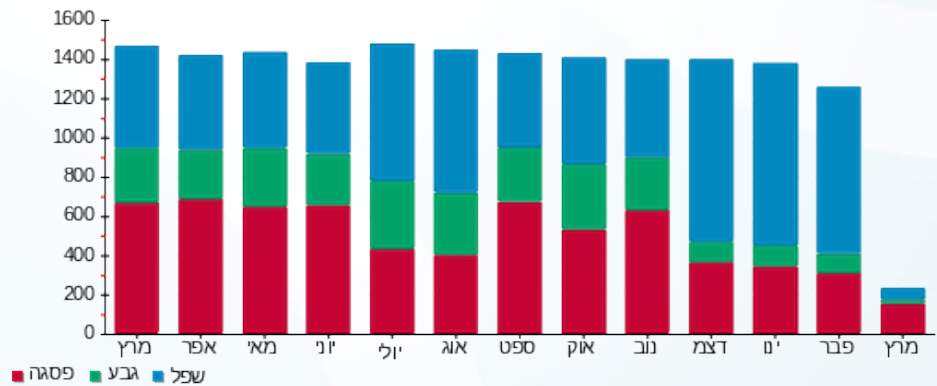

01/04/20 תאריך הפקדה:  
 31/03/20 תאריך קריאה נוכחית:  
 01/03/20 תאריך קריאה קודמת:

שם דייר: ביגה  
 שם אתר: עזריאלי רמלה

**לקוח/ה נכבד/ה, אנו מתכבדים להגיש את חישוב צריכת החשמל לתקופה 01/03/20 - 31/03/20:**

ביגה - 2 - 14086121 (3x100)

סוג תעריף	סוג צריכה	קריאה קודמת	קריאה נוכחית	סה"כ צריכה בקוט"ש	מחיר לקוט"ש בא"ג	סה"כ לתשלום
		01/03/20	31/03/20	פרטי חשבון עבור תאריכים:		
777	פסגה	181,854.30	185,463.50	3,609.20	45.44	1,640.02 ₪
778	גבע	79,986.70	81,134.60	1,147.90	37.65	432.18 ₪
779	שפל	193,631.90	195,546.30	1,914.40	31.07	594.80 ₪

סה"כ לדיר:

פסגה	גבע	שפל	סה"כ	שיא ביקוש
3,609.20	1,147.90	1,914.40	6,671.50	38.09
1,640.02 ₪	432.18 ₪	594.80 ₪	2,667.01 ₪	

סה"כ צריכה  
 סה"כ לתשלום

200.95 ₪	<b>תשלום קבוע</b>	
11.08 ₪	<b>תשלום עבור גודל חיבור בKVA (3x100)</b>	
2,879.03 ₪	<b>סה"כ לתשלום</b>	<b>לא כולל מע"מ</b>

התפלגות חיוב בש"ח לפי תע"ז

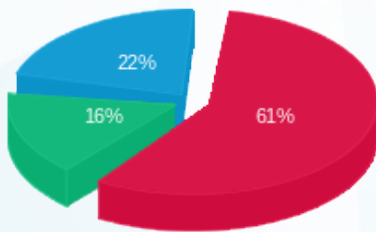

■ פסגה (1,640.02 ₪)  
 ■ גבע (432.18 ₪)  
 ■ שפל (594.80 ₪)

הסטוריית צריכה בקוט"ש

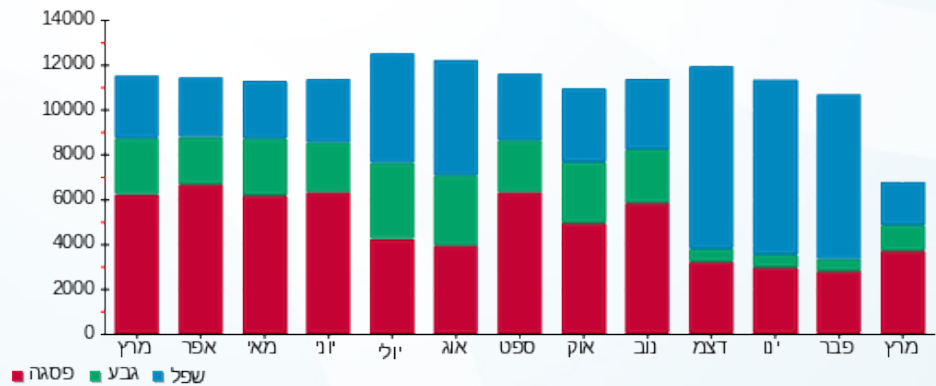



01/04/20 תאריך הפקה:  
 31/03/20 תאריך קריאה נוכחית:  
 01/03/20 תאריך קריאה קודמת:

שם דייר: בסט מוביל  
 שם אתר: עזריאלי רמלה

לקוח/ה נכבד/ה, אנו מתכבדים להגיש את חישוב צריכת החשמל לתקופה 01/03/20 - 31/03/20:

בסט מוביל - 10 - 16226499 (3x63)

סוג תעריף	סוג צריכה	קריאה קודמת	קריאה נוכחית	סה"כ צריכה בקוט"ש	מחיר לקוט"ש בא"ג	סה"כ לתשלום
פרטי חשבון עבור תאריכים:						
777	פסגה	01/03/20	31/03/20	315.10	45.44	143.18 ₪
778	גבע	4,574.90	4,683.30	108.40	37.65	40.81 ₪
779	שפל	7,535.60	7,651.20	115.60	31.07	35.92 ₪

סה"כ לדייר:

פסגה	גבע	שפל	סה"כ	שיא ביקוש
315.10	108.40	115.60	539.10	3.21
143.18 ₪	40.81 ₪	35.92 ₪	219.91 ₪	

סה"כ צריכה  
 סה"כ לתשלום

200.95 ₪	<b>תשלום קבוע</b>	
6.98 ₪	<b>תשלום עבור גודל חיבור בKVA (3x63)</b>	
427.84 ₪	<b>סה"כ לתשלום</b>	<b>לא כולל מע"מ</b>

התפלגות חיוב בש"ח לפי תע"ז

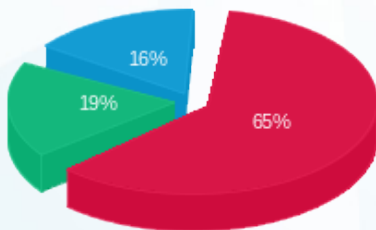

■ פסגה (143.18 ₪)  
 ■ גבע (40.81 ₪)  
 ■ שפל (35.92 ₪)

הסטוריית צריכה בקוט"ש

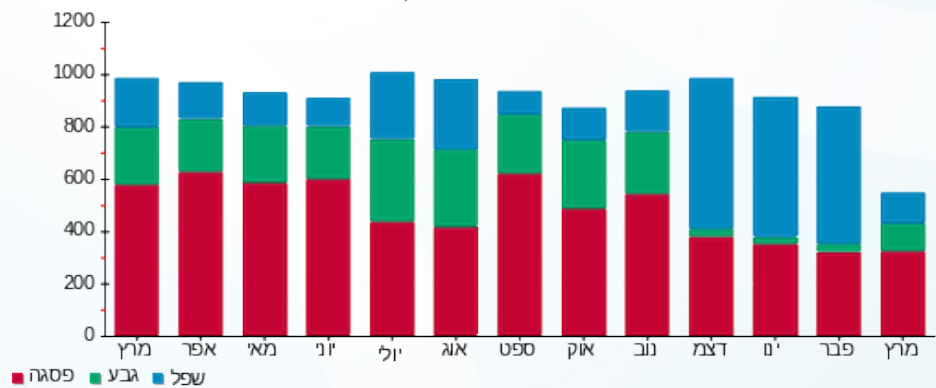



01/04/20 תאריך הפקה:  
 31/03/20 תאריך קריאה נוכחית:  
 01/03/20 תאריך קריאה קודמת:

שם דייר: ברלינגטון  
 שם אתר: עזריאלי רמלה

לקוח/ה נכבד/ה, אנו מתכבדים להגיש את חישוב צריכת החשמל לתקופה 01/03/20 - 31/03/20:

13 - 13080889(3x63)

סוג תעריף	סוג צריכה	קריאה קודמת	קריאה נוכחית	סה"כ צריכה בקוט"ש	מחיר לקוט"ש בא"ג	סה"כ לתשלום
פרטי חשבון עבור תאריכים:						
777	פסגה	01/03/20	31/03/20	283.00	45.44	128.60 ₪
778	גבע	8,407.60	8,505.70	98.10	37.65	36.93 ₪
779	שפל	18,438.30	18,557.10	118.80	31.07	36.91 ₪

סה"כ לדייר:

פסגה	גבע	שפל	סה"כ	שיא ביקוש
283.00	98.10	118.80	499.90	9.37
128.60 ₪	36.93 ₪	36.91 ₪	202.44 ₪	

סה"כ צריכה  
 סה"כ לתשלום

200.95 ₪	<b>תשלום קבוע</b>	
6.98 ₪	<b>תשלום עבור גודל חיבור בKVA (3x63)</b>	
410.37 ₪	<b>סה"כ לתשלום</b>	<b>לא כולל מע"מ</b>

התפלגות חיוב בש"ח לפי תעו"ז

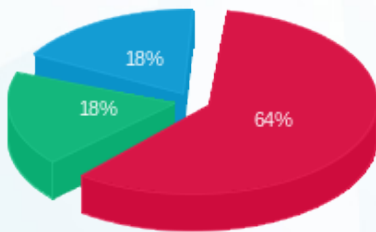

פסגה (128.60 ₪) 64%  
 גבע (36.93 ₪) 18%  
 שפל (36.91 ₪) 18%

הסטוריית צריכה בקוט"ש

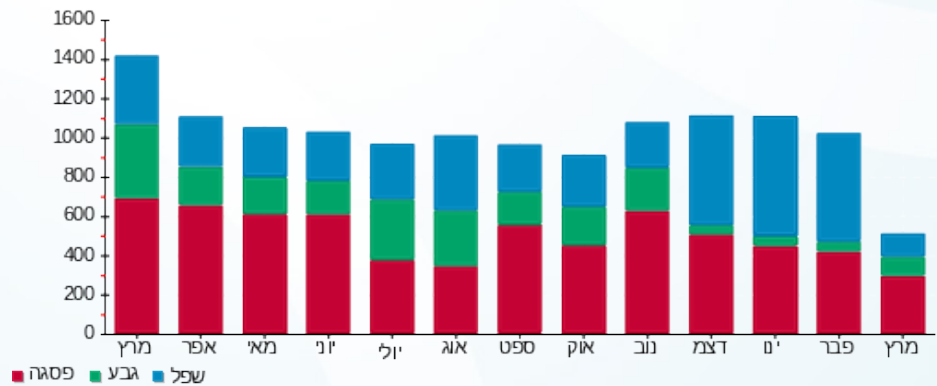



01/04/20 תאריך הפקדה:  
 31/03/20 תאריך קריאה נוכחית:  
 01/03/20 תאריך קריאה קודמת:

שם דייר: ג'ויסטיק  
 שם אתר: עזריאלי רמלה

לקוח/ה נכבד/ה, אנו מתכבדים להגיש את חישוב צריכת החשמל לתקופה 01/03/20 - 31/03/20:

8 - 14086122 (3x63)

סוג תעריף	סוג צריכה	קריאה קודמת	קריאה נוכחית	סה"כ צריכה בקוט"ש	מחיר לקוט"ש בא"ג	סה"כ לתשלום
פרטי חשבון עבור תאריכים:						
777	פסגה	01/03/20	31/03/20	135.40	45.44	16,491.60
778	גבע	6,406.00	6,453.10	47.10	37.65	12,672.20
779	שפל	12,619.60	12,672.20	52.60	31.07	16,356.20

סה"כ לדייר:

פסגה	גבע	שפל	סה"כ	שיא ביקוש
135.40	47.10	52.60	235.10	1.68
16.34 ₪	17.73 ₪	95.60 ₪		

סה"כ צריכה  
 סה"כ לתשלום

200.95 ₪	<b>תשלום קבוע</b>	
6.98 ₪	<b>תשלום עבור גודל חיבור בKVA (3x63)</b>	
303.53 ₪	<b>סה"כ לתשלום</b>	<b>לא כולל מע"מ</b>

התפלגות חיוב בש"ח לפי תעו"ז

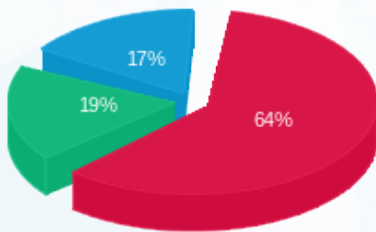

פסגה (16.34 ₪)  
 גבע (17.73 ₪)  
 שפל (61.53 ₪)

הסטוריית צריכה בקוט"ש

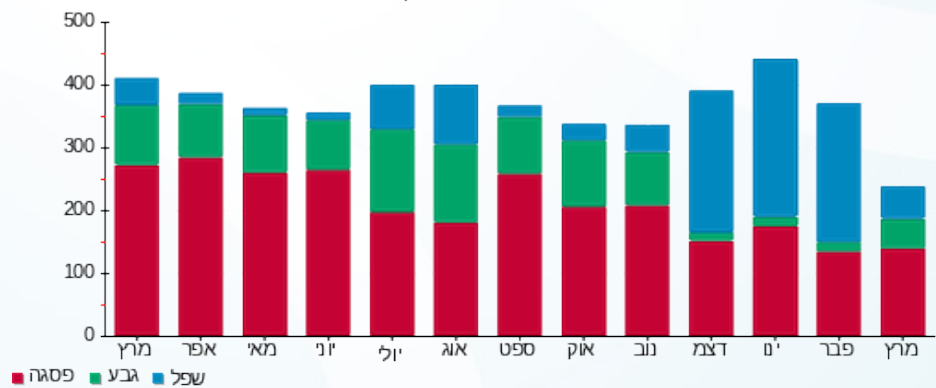



01/04/20 תאריך הפקה:  
 31/03/20 תאריך קריאה נוכחית:  
 01/03/20 תאריך קריאה קודמת:

שם דייר: ג'נטלמן  
 שם אתר: עזריאלי רמלה

לקוח/ה נכבד/ה, אנו מתכבדים להגיש את חישוב צריכת החשמל לתקופה 01/03/20 - 31/03/20:

10 - 13080921(3x63)

סוג תעריף	סוג צריכה	קריאה קודמת	קריאה נוכחית	סה"כ צריכה בקוט"ש	מחיר לקוט"ש בא"ג	סה"כ לתשלום
פרטי חשבון עבור תאריכים:						
777	פסגה	01/03/20	31/03/20	461.10	45.44	209.52 ₪
778	גבע	16,342.90	16,503.60	160.70	37.65	60.50 ₪
779	שפל	19,020.20	19,160.20	140.00	31.07	43.50 ₪

סה"כ לדייר:

פסגה	גבע	שפל	סה"כ	שיא ביקוש
461.10	160.70	140.00	761.80	4.62
209.52 ₪	60.50 ₪	43.50 ₪	313.53 ₪	

סה"כ צריכה  
 סה"כ לתשלום

200.95 ₪	<b>תשלום קבוע</b>	
6.98 ₪	<b>תשלום עבור גודל חיבור בKVA (3x63)</b>	
521.45 ₪	<b>סה"כ לתשלום</b>	<b>לא כולל מע"מ</b>

התפלגות חיוב בש"ח לפי תעו"ז

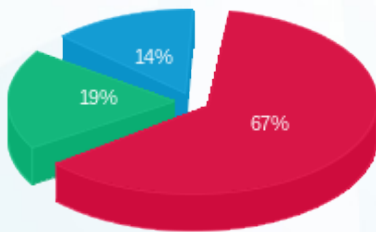

פסגה (209.52 ₪) - 67%  
 גבע (60.50 ₪) - 19%  
 שפל (43.50 ₪) - 14%

הסטוריית צריכה בקוט"ש

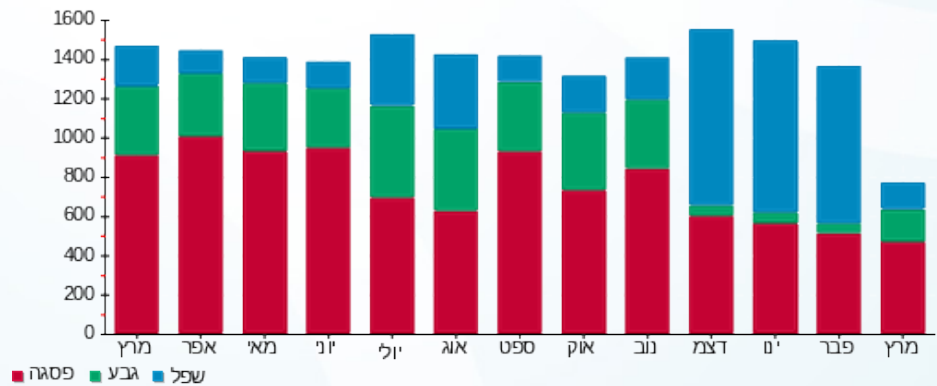



01/04/20 תאריך הפקה:  
 31/03/20 תאריך קריאה נוכחית:  
 01/03/20 תאריך קריאה קודמת:

שם דייר: גולברי  
 שם אתר: עזריאלי רמלה

לקוח/ה נכבד/ה, אנו מתכבדים להגיש את חישוב צריכת החשמל לתקופה 01/03/20 - 31/03/20:

גולברי - 14 - (3x100)15129237

סוג תעריף	סוג צריכה	קריאה קודמת	קריאה נוכחית	סה"כ צריכה בקוט"ש	מחיר לקוט"ש בא"ג	סה"כ לתשלום
פרטי חשבון עבור תאריכים:						
777	פסגה	01/03/20	31/03/20	1,263.20	45.44	574.00 ₪
778	גבע	17,586.70	17,958.30	371.60	37.65	139.91 ₪
779	שפל	27,792.40	28,066.30	273.90	31.07	85.10 ₪

סה"כ לדייר:

פסגה	גבע	שפל	סה"כ	שיא ביקוש
1,263.20	371.60	273.90	1,908.70	12.60
₪ 574.00	₪ 139.91	₪ 85.10	₪ 799.01	

סה"כ צריכה  
 סה"כ לתשלום

200.95 ₪	<b>תשלום קבוע</b>	
11.08 ₪	<b>תשלום עבור גודל חיבור בKVA (3x100)</b>	
1,011.03 ₪	<b>סה"כ לתשלום</b>	<b>לא כולל מע"מ</b>

התפלגות חיוב בש"ח לפי תעו"ז

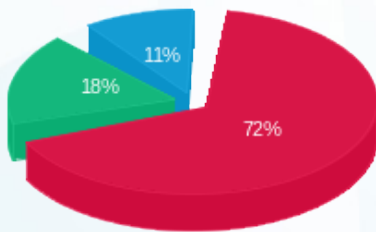

■ פסגה (₪ 574.00)  
 ■ גבע (₪ 139.91)  
 ■ שפל (₪ 85.10)

הסטוריית צריכה בקוט"ש

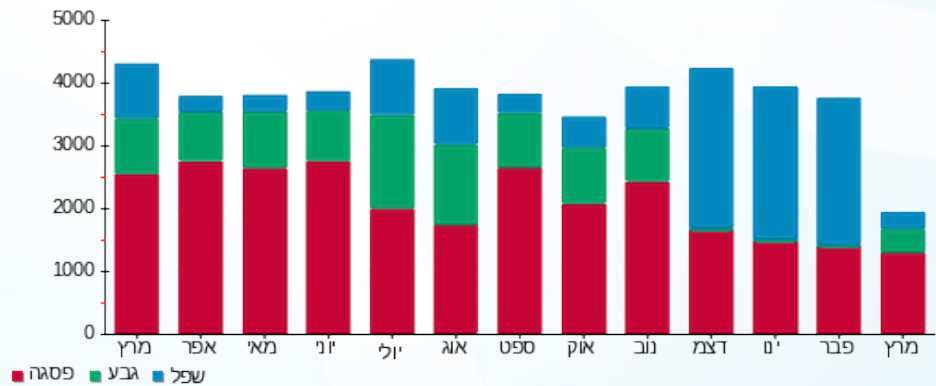



01/04/20 תאריך הפקה:  
 31/03/20 תאריך קריאה נוכחית:  
 01/03/20 תאריך קריאה קודמת:

שם דייר: גולדן רוז  
 שם אתר: עזריאלי רמלה

לקוח/ה נכבד/ה, אנו מתכבדים להגיש את חישוב צריכת החשמל לתקופה 01/03/20 - 31/03/20:

9 - 14086121 (3x63)

סוג תעריף	סוג צריכה	קריאה קודמת	קריאה נוכחית	סה"כ צריכה בקוט"ש	מחיר לקוט"ש בא"ג	סה"כ לתשלום
פרטי חשבון עבור תאריכים:						
777	פסגה	01/03/20	31/03/20	267.00	45.44	121.32 ₪
778	גבע	6,861.00	6,947.70	86.70	37.65	32.64 ₪
779	שפל	9,600.00	9,674.40	74.40	31.07	23.12 ₪

סה"כ לדייר:

פסגה	גבע	שפל	סה"כ	שיא ביקוש
267.00	86.70	74.40	428.10	3.23
121.32 ₪	32.64 ₪	23.12 ₪	177.08 ₪	

סה"כ צריכה  
 סה"כ לתשלום

200.95 ₪	<b>תשלום קבוע</b>	
6.98 ₪	<b>תשלום עבור גודל חיבור בKVA (3x63)</b>	
385.01 ₪	<b>סה"כ לתשלום</b>	<b>לא כולל מע"מ</b>

התפלגות חיוב בש"ח לפי תע"ז

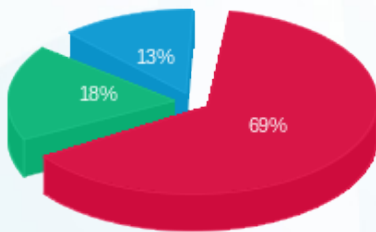

■ פסגה (121.32 ₪)  
 ■ גבע (32.64 ₪)  
 ■ שפל (23.12 ₪)

הסטוריית צריכה בקוט"ש

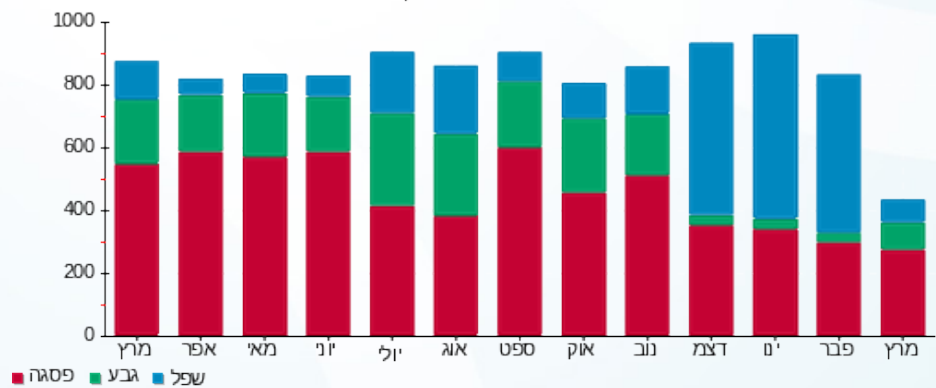



01/04/20 תאריך הפקה:  
 31/03/20 תאריך קריאה נוכחית:  
 01/03/20 תאריך קריאה קודמת:

שם דייר: גולף קידס  
 שם אתר: עזריאלי רמלה

לקוח/ה נכבד/ה, אנו מתכבדים להגיש את חישוב צריכת החשמל לתקופה 01/03/20 - 31/03/20:

11 - 13080916 (3x100)

סוג תעריף	סוג צריכה	קריאה קודמת	קריאה נוכחית	סה"כ צריכה בקוט"ש	מחיר לקוט"ש בא"ג	סה"כ לתשלום
פרטי חשבון עבור תאריכים:						
777	פסגה	01/03/20	31/03/20	750.60	45.44	341.07 ₪
778	גבע	28,226.30	28,470.00	243.70	37.65	91.75 ₪
779	שפל	28,231.70	28,334.10	102.40	31.07	31.82 ₪

סה"כ לדייר:

פסגה	גבע	שפל	סה"כ	שיא ביקוש
750.60	243.70	102.40	1,096.70	7.98
341.07 ₪	91.75 ₪	31.82 ₪	464.64 ₪	

סה"כ צריכה

סה"כ לתשלום

200.95 ₪	<b>תשלום קבוע</b>	
11.08 ₪	<b>תשלום עבור גודל חיבור בKVA (3x100)</b>	
676.67 ₪	<b>סה"כ לתשלום</b>	<b>לא כולל מע"מ</b>

התפלגות חיוב בש"ח לפי תעו"ז

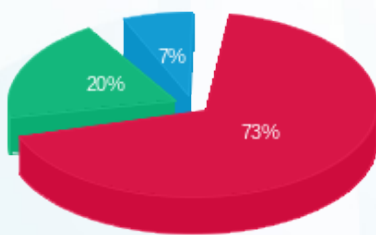

■ פסגה (341.07 ₪)  
 ■ גבע (91.75 ₪)  
 ■ שפל (31.82 ₪)

הסטוריית צריכה בקוט"ש

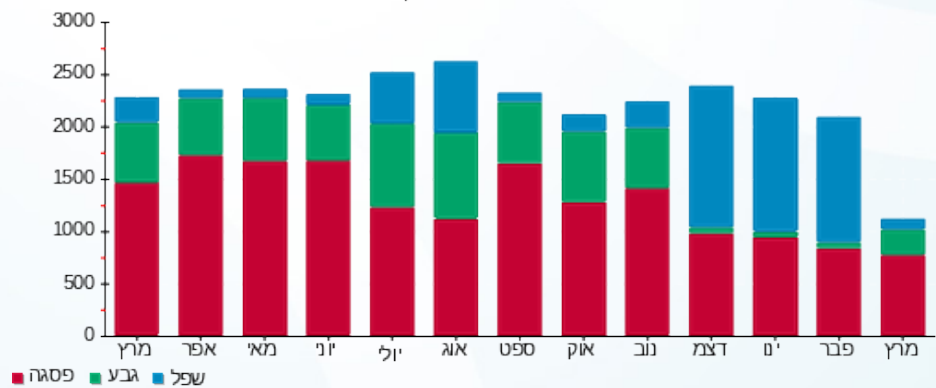

01/04/20 תאריך הפקה:  
 31/03/20 תאריך קריאה נוכחית:  
 01/03/20 תאריך קריאה קודמת:

שם דייר: גלידה אלדו  
 שם אתר: עזריאלי רמלה

לקוח/ה נכבד/ה, אנו מתכבדים להגיש את חישוב צריכת החשמל לתקופה 01/03/20 - 31/03/20:

14 - 14086121 (3x63)

סוג תעריף	סוג צריכה	קריאה קודמת	קריאה נוכחית	סה"כ צריכה בקוט"ש	מחיר לקוט"ש בא"ג	סה"כ לתשלום
פרטי חשבון עבור תאריכים:						
777	פסגה	01/03/20	31/03/20	1,880.60	45.44	854.54 ₪
778	גבע	47,351.00	47,998.30	647.30	37.65	243.71 ₪
779	שפל	131,518.40	133,091.90	1,573.50	31.07	488.89 ₪

סה"כ לדייר:

פסגה	גבע	שפל	סה"כ	שיא ביקוש
1,880.60	647.30	1,573.50	4,101.40	13.91
854.54 ₪	243.71 ₪	488.89 ₪	1,587.14 ₪	

סה"כ צריכה  
 סה"כ לתשלום

200.95 ₪	תשלום קבוע	
6.98 ₪	תשלום עבור גודל חיבור בKVA (3x63)	
1,795.07 ₪	סה"כ לתשלום	לא כולל מע"מ

התפלגות חיוב בש"ח לפי תע"ז

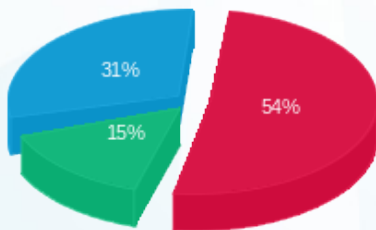

פסגה (854.54 ₪) ■  
 גבע (243.71 ₪) ■  
 שפל (488.89 ₪) ■

הסטוריית צריכה בקוט"ש

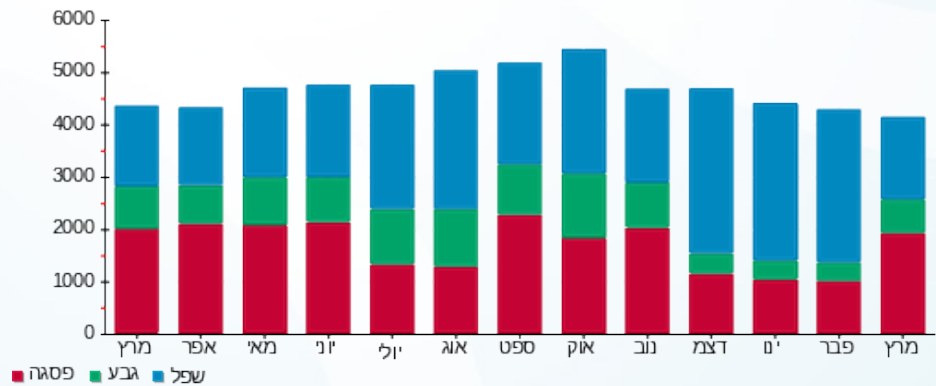



01/04/20 תאריך הפקדה:  
 31/03/20 תאריך קריאה נוכחית:  
 01/03/20 תאריך קריאה קודמת:

שם דייר: גליתה  
 שם אתר: עזריאלי רמלה

לקוח/ה נכבד/ה, אנו מתכבדים להגיש את חישוב צריכת החשמל לתקופה 01/03/20 - 31/03/20:

11 - 14086121 (3x63)

סוג תעריף	סוג צריכה	קריאה קודמת	קריאה נוכחית	סה"כ צריכה בקוט"ש	מחיר לקוט"ש בא"ג	סה"כ לתשלום
פרטי חשבון עבור תאריכים:						
777	פסגה	01/03/20	31/03/20	902.20	45.44	409.96 ₪
778	גבע	39,806.00	40,108.10	302.10	37.65	113.74 ₪
779	שפל	49,586.60	49,823.50	236.90	31.07	73.60 ₪

סה"כ לדייר:

פסגה	גבע	שפל	סה"כ	שיא ביקוש
902.20	302.10	236.90	1,441.20	10.35
409.96 ₪	113.74 ₪	73.60 ₪	597.31 ₪	

סה"כ צריכה  
 סה"כ לתשלום

200.95 ₪	<b>תשלום קבוע</b>	
6.98 ₪	<b>תשלום עבור גודל חיבור בKVA (3x63)</b>	
805.23 ₪	<b>סה"כ לתשלום</b>	<b>לא כולל מע"מ</b>

התפלגות חיוב בש"ח לפי תע"ז

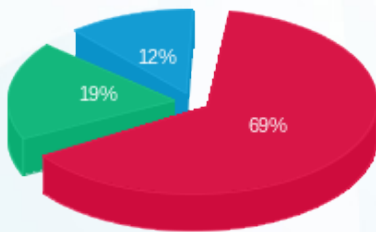

פסגה (409.96 ₪) 69%  
 גבע (113.74 ₪) 19%  
 שפל (73.60 ₪) 12%

הסטוריית צריכה בקוט"ש

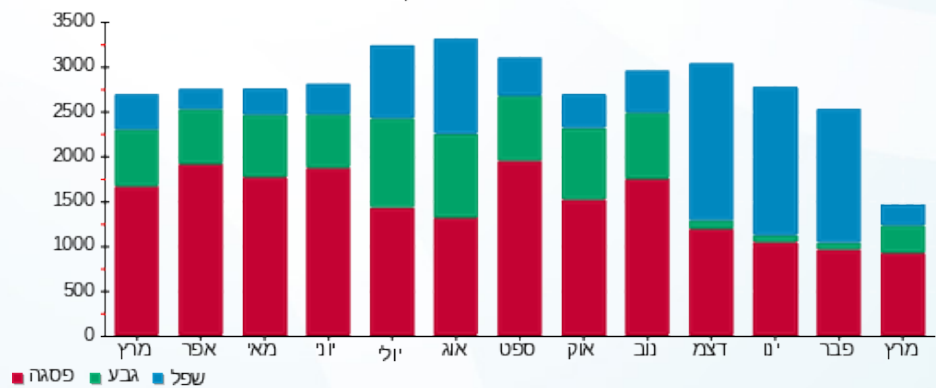



01/04/20 תאריך הפקה:  
 31/03/20 תאריך קריאה נוכחית:  
 01/03/20 תאריך קריאה קודמת:

שם דייר: דוכן סחוט  
 שם אתר: עזריאלי רמלה

לקוח/ה נכבד/ה, אנו מתכבדים להגיש את חישוב צריכת החשמל לתקופה 01/03/20 - 31/03/20:

6 - 13080921(3x63)

סוג תעריף	סוג צריכה	קריאה קודמת	קריאה נוכחית	סה"כ צריכה בקוט"ש	מחיר לקוט"ש בא"ג	סה"כ לתשלום
פרטי חשבון עבור תאריכים:						
777	פסגה	01/03/20	31/03/20	678.50	45.44	308.31 ₪
778	גבע	28,246.90	28,502.80	255.90	37.65	96.35 ₪
779	שפל	75,648.80	76,170.70	521.90	31.07	162.15 ₪

סה"כ לדיר:

פסגה	גבע	שפל	סה"כ	שיא ביקוש
678.50	255.90	521.90	1,456.30	8.59
308.31 ₪	96.35 ₪	162.15 ₪	566.81 ₪	

סה"כ צריכה

סה"כ לתשלום

200.95 ₪	<b>תשלום קבוע</b>	
6.98 ₪	<b>תשלום עבור גודל חיבור בKVA (3x63)</b>	
774.74 ₪	<b>סה"כ לתשלום</b>	<b>לא כולל מע"מ</b>

התפלגות חיוב בש"ח לפי תע"ז

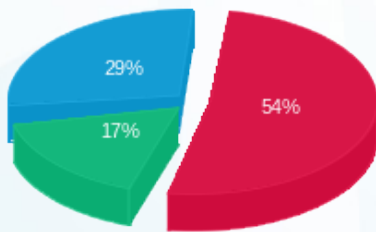

■ פסגה (308.31 ₪)  
 ■ גבע (96.35 ₪)  
 ■ שפל (162.15 ₪)

הסטוריית צריכה בקוט"ש

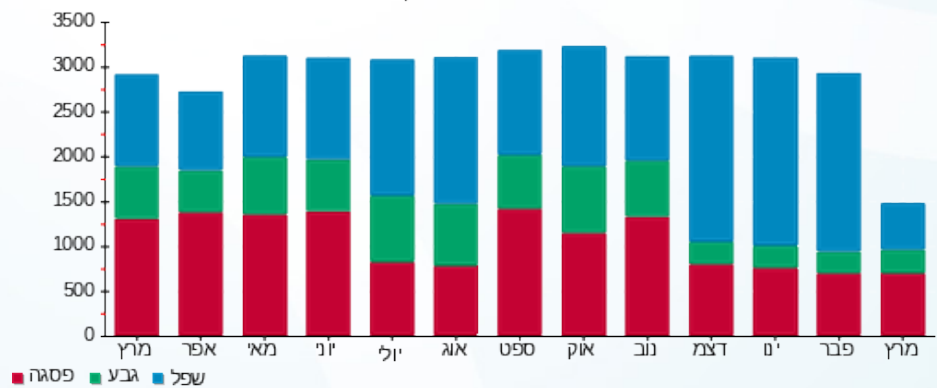



01/04/20 תאריך הפקה:  
 31/03/20 תאריך קריאה נוכחית:  
 01/03/20 תאריך קריאה קודמת:

שם דייר: דוכן אפנדיס  
 שם אתר: עזריאלי רמלה

לקוח/ה נכבד/ה, אנו מתכבדים להגיש את חישוב צריכת החשמל לתקופה 01/03/20 - 31/03/20:

4 - 13080914(3x63)

סה"כ לתשלום	מחיר לקוט"ש בא"ג	סה"כ צריכה בקוט"ש	קריאה נוכחית	קריאה קודמת	סוג צריכה	סוג תעריף
			31/03/20	01/03/20	פרטי חשבון עבור תאריכים:	
244.24 ₪	45.44	537.50	20,703.30	20,165.80	פסגה	777
76.39 ₪	37.65	202.90	10,654.10	10,451.20	גבע	778
168.96 ₪	31.07	543.80	31,359.80	30,816.00	שפל	779

סה"כ לדייר:

שיא ביקוש	סה"כ	שפל	גבע	פסגה
2.56	1,284.20	543.80	202.90	537.50
	489.59 ₪	168.96 ₪	76.39 ₪	244.24 ₪

סה"כ צריכה  
 סה"כ לתשלום

200.95 ₪	<b>תשלום קבוע</b>	
6.98 ₪	<b>תשלום עבור גודל חיבור בKVA (3x63)</b>	
697.52 ₪	<b>סה"כ לתשלום</b>	<b>לא כולל מע"מ</b>

התפלגות חיוב בש"ח לפי תעו"ז

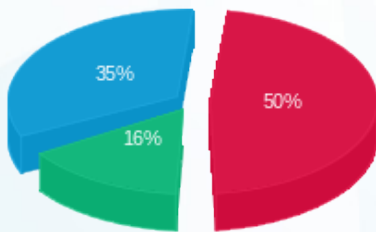

■ פסגה (244.24 ₪)  
 ■ גבע (76.39 ₪)  
 ■ שפל (168.96 ₪)

הסטוריית צריכה בקוט"ש

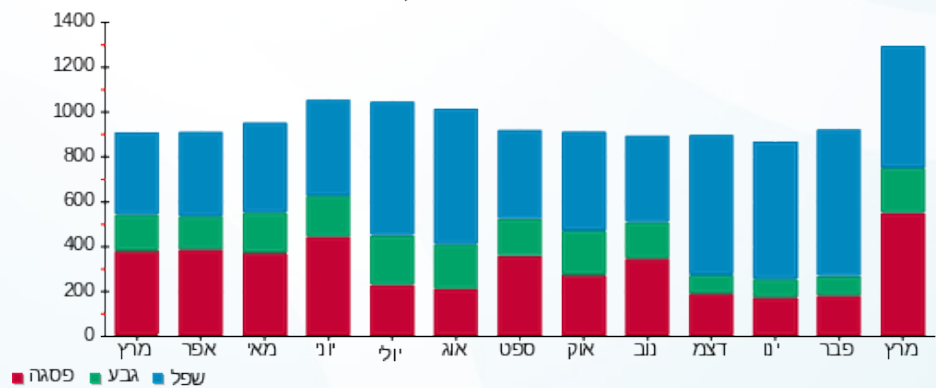

01/04/20 תאריך הפיקה:  
 31/03/20 תאריך קריאה נוכחית:  
 01/03/20 תאריך קריאה קודמת:

שם דייר: דוכן דינמיקה  
 שם אתר: עזריאלי רמלה

לקוח/ה נכבד/ה, אנו מתכבדים להגיש את חישוב צריכת החשמל לתקופה 01/03/20 - 31/03/20:

דוכן דינמיקה - 8 - 15129237 (3x63)

סוג תעריף	סוג צריכה	קריאה קודמת	קריאה נוכחית	סה"כ צריכה בקוט"ש	מחיר לקוט"ש בא"ג	סה"כ לתשלום
פרטי חשבון עבור תאריכים:						
777	פסגה	01/03/20	31/03/20	117.80	45.44	53.53 ₪
778	גבע	5,904.90	5,942.70	37.80	37.65	14.23 ₪
779	שפל	13,654.50	13,766.30	111.80	31.07	34.74 ₪

סה"כ לדייר:

פסגה	גבע	שפל	סה"כ	שיא ביקוש
117.80	37.80	111.80	267.40	0.62
₪ 53.53	₪ 14.23	₪ 34.74	₪ 102.50	

סה"כ צריכה  
 סה"כ לתשלום

200.95 ₪	<b>תשלום קבוע</b>	
6.98 ₪	<b>תשלום עבור גודל חיבור בKVA (3x63)</b>	
310.42 ₪	<b>סה"כ לתשלום</b>	<b>לא כולל מע"מ</b>

התפלגות חיוב בש"ח לפי תע"ז

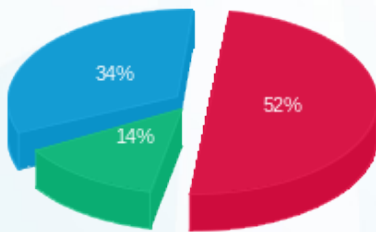

פסגה (₪ 53.53)  
 גבע (₪ 14.23)  
 שפל (₪ 34.74)

הסטוריית צריכה בקוט"ש

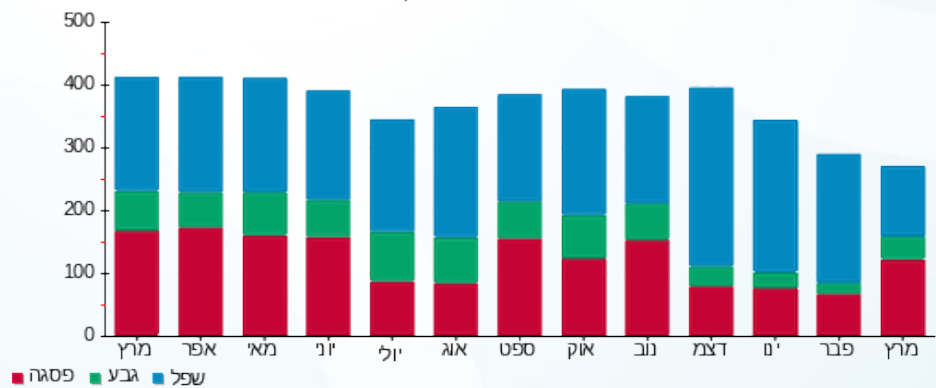



01/04/20 תאריך הפקדה:  
 31/03/20 תאריך קריאה נוכחית:  
 01/03/20 תאריך קריאה קודמת:

שם דייר: דוכן הוט  
 שם אתר: עזריאלי רמלה

לקוח/ה נכבד/ה, אנו מתכבדים להגיש את חישוב צריכת החשמל לתקופה 01/03/20 - 31/03/20:

7 - 13080917(3x63)

סוג תעריף	סוג צריכה	קריאה קודמת	קריאה נוכחית	סה"כ צריכה בקוט"ש	מחיר לקוט"ש בא"ג	סה"כ לתשלום
פרטי חשבון עבור תאריכים:						
777	פסגה	01/03/20	31/03/20	105.80	45.44	48.08 ₪
778	גבע	3,965.00	3,998.60	33.60	37.65	12.65 ₪
779	שפל	6,714.00	6,784.70	70.70	31.07	21.97 ₪

סה"כ לדייר:

פסגה	גבע	שפל	סה"כ	שיא ביקוש
105.80	33.60	70.70	210.10	1.07
₪ 48.08	₪ 12.65	₪ 21.97	₪ 82.69	

סה"כ צריכה  
 סה"כ לתשלום

200.95 ₪	<b>תשלום קבוע</b>	
6.98 ₪	<b>תשלום עבור גודל חיבור בKVA (3x63)</b>	
290.62 ₪	<b>סה"כ לתשלום</b>	<b>לא כולל מע"מ</b>

התפלגות חיוב בש"ח לפי תע"ז

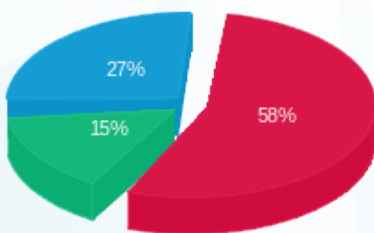

■ פסגה (₪ 48.08)  
 ■ גבע (₪ 12.65)  
 ■ שפל (₪ 21.97)

הסטוריית צריכה בקוט"ש

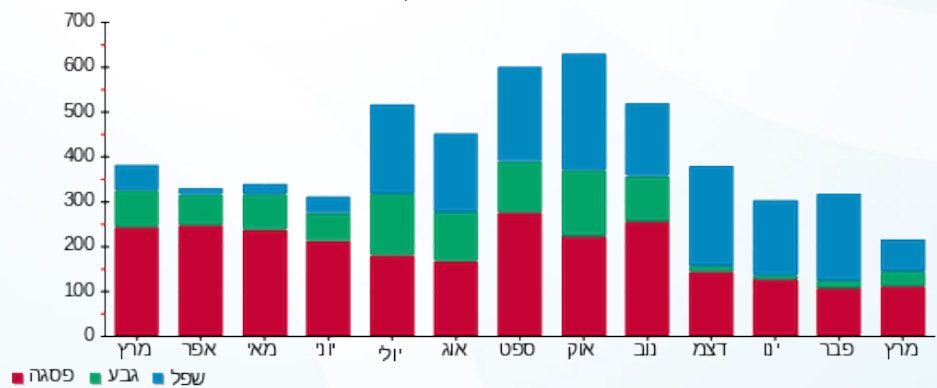



01/04/20 תאריך הפקה:  
 31/03/20 תאריך קריאה נוכחית:  
 01/03/20 תאריך קריאה קודמת:

שם דייר: דוכן טלקום גולן  
 שם אתר: עזריאלי רמלה

לקוח/ה נכבד/ה, אנו מתכבדים להגיש את חישוב צריכת החשמל לתקופה 01/03/20 - 31/03/20:

1 - 13080914(3x32)

סוג תעריף	סוג צריכה	קריאה קודמת	קריאה נוכחית	סה"כ צריכה בקוט"ש	מחיר לקוט"ש בא"ג	סה"כ לתשלום
פרטי חשבון עבור תאריכים:						
777	פסגה	01/03/20	31/03/20	29.55	45.44	13.43 ₪
778	גבע	1,025.60	1,036.90	11.30	37.65	4.25 ₪
779	שפל	2,653.40	2,679.90	26.50	31.07	8.23 ₪

סה"כ לדייר:

פסגה	גבע	שפל	סה"כ	שיא ביקוש
29.55	11.30	26.50	67.35	0.54
13.43 ₪	4.25 ₪	8.23 ₪	25.92 ₪	

סה"כ צריכה  
 סה"כ לתשלום

200.95 ₪	<b>תשלום קבוע</b>	
3.54 ₪	<b>תשלום עבור גודל חיבור בKVA (3x32)</b>	
230.41 ₪	<b>סה"כ לתשלום</b>	<b>לא כולל מע"מ</b>

התפלגות חיוב בש"ח לפי תעו"ז

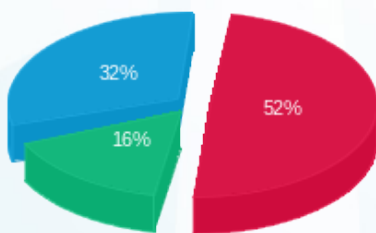

פסגה (13.43 ₪)  
 גבע (4.25 ₪)  
 שפל (8.23 ₪)

הסטוריית צריכה בקוט"ש

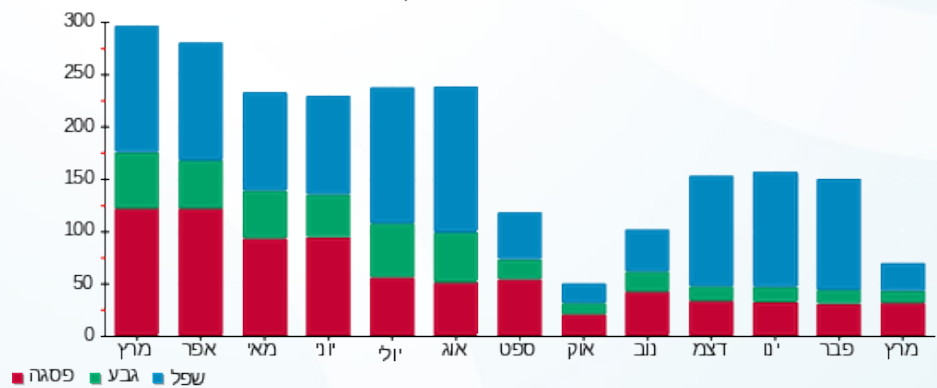

01/04/20 תאריך הפקדה:  
 31/03/20 תאריך קריאה נוכחית:  
 01/03/20 תאריך קריאה קודמת:

שם דייר: דוכן מראקה  
 שם אתר: עזריאלי רמלה

לקוח/ה נכבד/ה, אנו מתכבדים להגיש את חישוב צריכת החשמל לתקופה 01/03/20 - 31/03/20:

דוכן מראקה - 4 - 14155750 (3x32)

סוג תעריף	סוג צריכה	קריאה קודמת	קריאה נוכחית	סה"כ צריכה בקוט"ש	מחיר לקוט"ש בא"ג	סה"כ לתשלום
פרטי חשבון עבור תאריכים:						
777	פסגה	01/03/20	31/03/20	90.40	45.44	41.08 ₪
778	גבע	1,457.30	1,488.40	31.10	37.65	11.71 ₪
779	שפל	3,922.80	3,998.00	75.20	31.07	23.36 ₪

סה"כ לדייר:

פסגה	גבע	שפל	סה"כ	שיא ביקוש
90.40	31.10	75.20	196.70	34.95
41.08 ₪	11.71 ₪	23.36 ₪	76.15 ₪	

סה"כ צריכה  
 סה"כ לתשלום

200.95 ₪	תשלום קבוע	
3.54 ₪	תשלום עבור גודל חיבור בKVA (3x32)	
280.65 ₪	סה"כ לתשלום	לא כולל מע"מ

התפלגות חיוב בש"ח לפי תע"ז

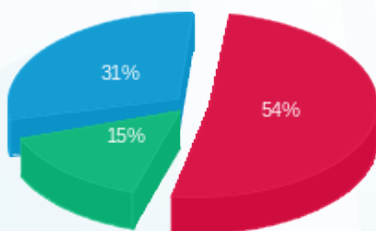

■ פסגה (41.08 ₪)  
 ■ גבע (11.71 ₪)  
 ■ שפל (23.36 ₪)

הסטוריית צריכה בקוט"ש

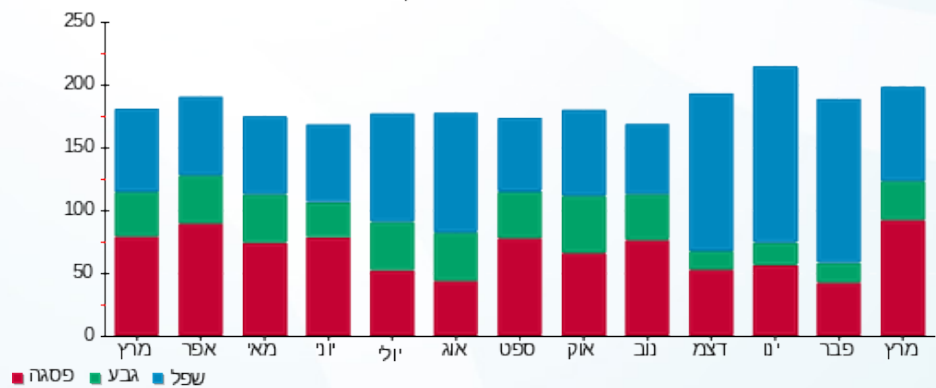

■ פסגה ■ גבע ■ שפל



01/04/20 תאריך הפקה:  
 31/03/20 תאריך קריאה נוכחית:  
 01/03/20 תאריך קריאה קודמת:

שם דייר: דוכן סמארט פון  
 שם אתר: עזריאלי רמלה

לקוח/ה נכבד/ה, אנו מתכבדים להגיש את חישוב צריכת החשמל לתקופה 01/03/20 - 31/03/20:

4 - 13044096 (3x63)

סוג תעריף	סוג צריכה	קריאה קודמת	קריאה נוכחית	סה"כ צריכה בקוט"ש	מחיר לקוט"ש בא"ג	סה"כ לתשלום
פרטי חשבון עבור תאריכים:						
777	פסגה	01/03/20	31/03/20	128.70	45.44	58.48 ₪
778	גבע	2,372.70	2,420.10	47.40	37.65	17.85 ₪
779	שפל	6,287.40	6,409.90	122.50	31.07	38.06 ₪

סה"כ לדייר:

פסגה	גבע	שפל	סה"כ	שיא ביקוש
128.70	47.40	122.50	298.60	0.44
₪ 58.48	₪ 17.85	₪ 38.06	₪ 114.39	

סה"כ צריכה  
 סה"כ לתשלום

200.95 ₪	<b>תשלום קבוע</b>	
6.98 ₪	<b>תשלום עבור גודל חיבור בKVA (3x63)</b>	
322.32 ₪	<b>סה"כ לתשלום</b>	<b>לא כולל מע"מ</b>

התפלגות חיוב בש"ח לפי תעו"ז

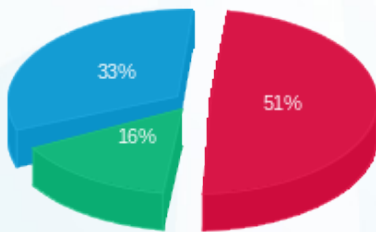

■ פסגה (₪ 58.48)  
 ■ גבע (₪ 17.85)  
 ■ שפל (₪ 38.06)

הסטוריית צריכה בקוט"ש

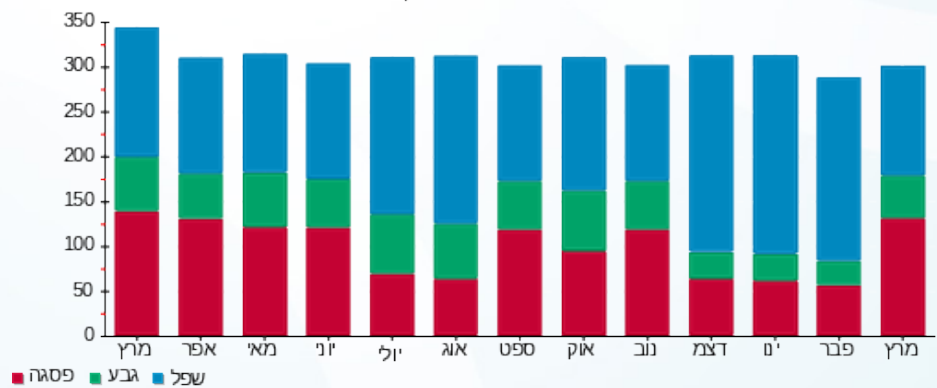



01/04/20 תאריך הפקה:  
 31/03/20 תאריך קריאה נוכחית:  
 01/03/20 תאריך קריאה קודמת:

שם דייר: דוכן סנאקס  
 שם אתר: עזריאלי רמלה

לקוח/ה נכבד/ה, אנו מתכבדים להגיש את חישוב צריכת החשמל לתקופה 01/03/20 - 31/03/20:

7 - 13080921(3x63)

סוג תעריף	סוג צריכה	קריאה קודמת	קריאה נוכחית	סה"כ צריכה בקוט"ש	מחיר לקוט"ש בא"ג	סה"כ לתשלום
פרטי חשבון עבור תאריכים:						
777	פסגה	01/03/20	31/03/20	524.40	45.44	238.29 ₪
778	גבע	11,757.40	11,944.80	187.40	37.65	70.56 ₪
779	שפל	28,178.50	28,488.20	309.70	31.07	96.22 ₪

סה"כ לדייר:

פסגה	גבע	שפל	סה"כ	שיא ביקוש
524.40	187.40	309.70	1,021.50	6.05
238.29 ₪	70.56 ₪	96.22 ₪	405.07 ₪	

סה"כ צריכה  
 סה"כ לתשלום

200.95 ₪	תשלום קבוע	
6.98 ₪	תשלום עבור גודל חיבור בKVA (3x63)	
613.00 ₪	סה"כ לתשלום	לא כולל מע"מ

התפלגות חיוב בש"ח לפי תעו"ז

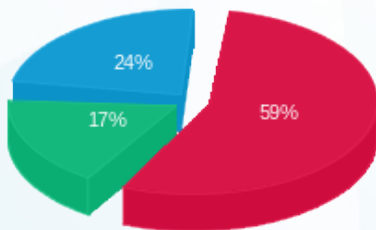

פסגה (238.29 ₪) - 59%  
 גבע (70.56 ₪) - 17%  
 שפל (96.22 ₪) - 24%

הסטוריית צריכה בקוט"ש

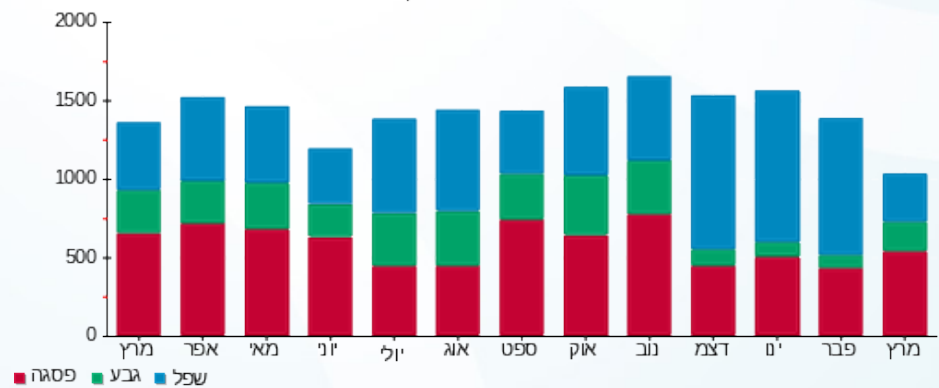

01/04/20 תאריך הפקה:  
 31/03/20 תאריך קריאה נוכחית:  
 01/03/20 תאריך קריאה קודמת:

שם דייר: דוכן פלאפון  
 שם אתר: עזריאלי רמלה

לקוח/ה נכבד/ה, אנו מתכבדים להגיש את חישוב צריכת החשמל לתקופה 01/03/20 - 31/03/20:

דוכן פלאפון - 2 - 15129237 (3x80)

סוג תעריף	סוג צריכה	קריאה קודמת	קריאה נוכחית	סה"כ צריכה בקוט"ש	מחיר לקוט"ש בא"ג	סה"כ לתשלום
פרטי חשבון עבור תאריכים:						
777	פסגה	01/03/20	31/03/20	158.40	45.44	71.98 ₪
778	גבע	7,474.60	7,525.60	51.00	37.65	19.20 ₪
779	שפל	11,815.30	11,969.50	154.20	31.07	47.91 ₪

סה"כ לדייר:

פסגה	גבע	שפל	סה"כ	שיא ביקוש
158.40	51.00	154.20	363.60	0.73
₪ 71.98	₪ 19.20	₪ 47.91	₪ 139.09	

סה"כ צריכה  
 סה"כ לתשלום

200.95 ₪	<b>תשלום קבוע</b>	
8.86 ₪	<b>תשלום עבור גודל חיבור בKVA (3x80)</b>	
348.90 ₪	<b>סה"כ לתשלום</b>	<b>לא כולל מע"מ</b>

התפלגות חיוב בש"ח לפי תע"ז

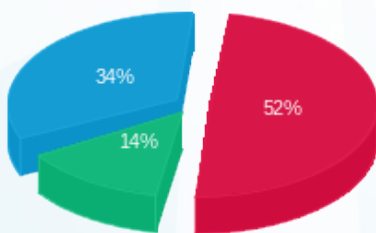

פסגה (₪ 71.98)  
 גבע (₪ 19.20)  
 שפל (₪ 47.91)

הסטוריית צריכה בקוט"ש

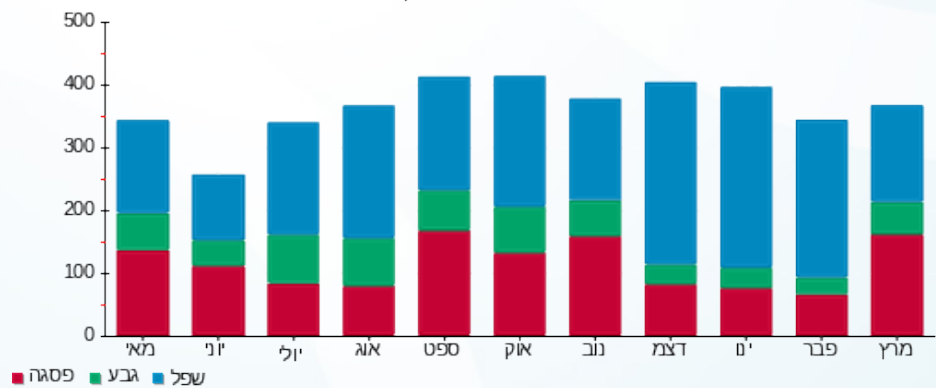



01/04/20 תאריך הפקה:  
 31/03/20 תאריך קריאה נוכחית:  
 01/03/20 תאריך קריאה קודמת:

שם דייר: דוכן פרצל  
 שם אתר: עזריאלי רמלה

לקוח/ה נכבד/ה, אנו מתכבדים להגיש את חישוב צריכת החשמל לתקופה 01/03/20 - 31/03/20:

דוכן פרצל - 4 - 16226499 (3x63)

סוג תעריף	סוג צריכה	קריאה קודמת	קריאה נוכחית	סה"כ צריכה בקוט"ש	מחיר לקוט"ש בא"ג	סה"כ לתשלום
פרטי חשבון עבור תאריכים:						
777	פסגה	01/03/20	31/03/20	289.20	45.44	131.41 ₪
778	גבע	5,480.50	5,583.90	103.40	37.65	38.93 ₪
779	שפל	9,032.70	9,083.40	50.70	31.07	15.75 ₪

סה"כ לדייר:

פסגה	גבע	שפל	סה"כ	שיא ביקוש
289.20	103.40	50.70	443.30	8.23
131.41 ₪	38.93 ₪	15.75 ₪	186.10 ₪	

סה"כ צריכה  
 סה"כ לתשלום

200.95 ₪	<b>תשלום קבוע</b>	
6.98 ₪	<b>תשלום עבור גודל חיבור בKVA (3x63)</b>	
394.02 ₪	<b>סה"כ לתשלום</b>	<b>לא כולל מע"מ</b>

התפלגות חיוב בש"ח לפי תעו"ז

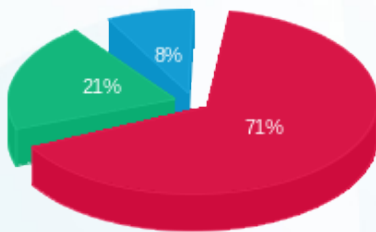

פסגה (131.41 ₪) 71%  
 גבע (38.93 ₪) 21%  
 שפל (15.75 ₪) 8%

הסטוריית צריכה בקוט"ש

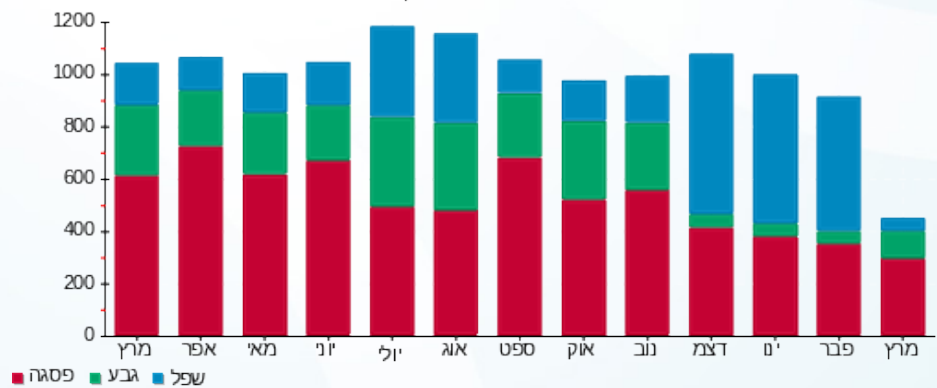



01/04/20 תאריך הפקה:  
 31/03/20 תאריך קריאה נוכחית:  
 01/03/20 תאריך קריאה קודמת:

שם דייר: דוכן קרולינה למקה  
 שם אתר: עזריאלי רמלה

לקוח/ה נכבד/ה, אנו מתכבדים להגיש את חישוב צריכת החשמל לתקופה 01/03/20 - 31/03/20:

4 - 13080921(3x63)

סוג תעריף	סוג צריכה	קריאה קודמת	קריאה נוכחית	סה"כ צריכה בקוט"ש	מחיר לקוט"ש בא"ג	סה"כ לתשלום
פרטי חשבון עבור תאריכים:						
777	פסגה	01/03/20	31/03/20	106.50	45.44	48.39 ₪
778	גבע	3,660.90	3,696.80	35.90	37.65	13.52 ₪
779	שפל	4,574.00	4,586.30	12.30	31.07	3.82 ₪

סה"כ לדייר:

פסגה	גבע	שפל	סה"כ	שיא ביקוש
106.50	35.90	12.30	154.70	1.42
48.39 ₪	13.52 ₪	3.82 ₪	65.73 ₪	

סה"כ צריכה  
 סה"כ לתשלום

200.95 ₪	<b>תשלום קבוע</b>	
6.98 ₪	<b>תשלום עבור גודל חיבור בKVA (3x63)</b>	
273.66 ₪	<b>סה"כ לתשלום</b>	<b>לא כולל מע"מ</b>

התפלגות חיוב בש"ח לפי תע"ז

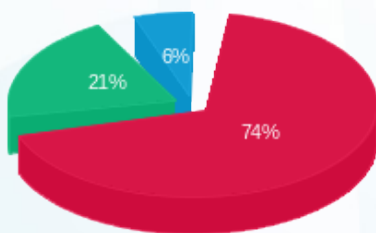

■ פסגה (48.39 ₪)  
 ■ גבע (13.52 ₪)  
 ■ שפל (3.82 ₪)

הסטוריית צריכה בקוט"ש

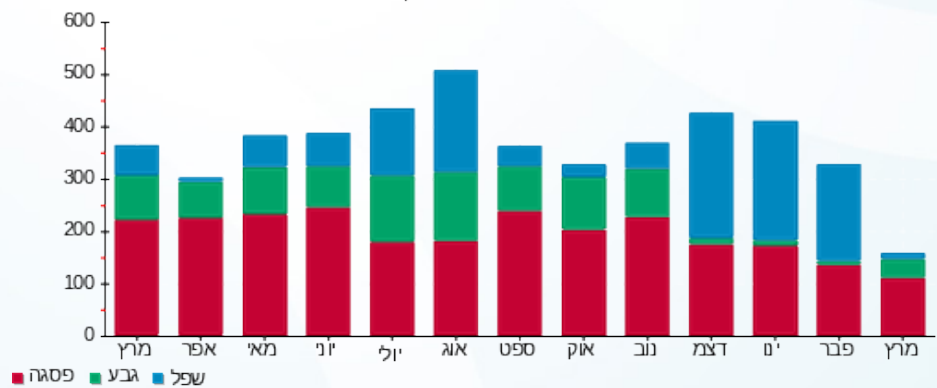



01/04/20 תאריך הפקה:  
 31/03/20 תאריך קריאה נוכחית:  
 01/03/20 תאריך קריאה קודמת:

שם דייר: דוכן ריבר  
 שם אתר: עזריאלי רמלה

לקוח/ה נכבד/ה, אנו מתכבדים להגיש את חישוב צריכת החשמל לתקופה 01/03/20 - 31/03/20:

6 - 13044096(3x63)

סוג תעריף	סוג צריכה	קריאה קודמת	קריאה נוכחית	סה"כ צריכה בקוט"ש	מחיר לקוט"ש בא"ג	סה"כ לתשלום
פרטי חשבון עבור תאריכים:						
777	פסגה	01/03/20	31/03/20	411.20	45.44	186.85 ₪
778	גבע	11,287.90	11,444.90	157.00	37.65	59.11 ₪
779	שפל	25,674.30	25,948.70	274.40	31.07	85.26 ₪

סה"כ לדייר:

פסגה	גבע	שפל	סה"כ	שיא ביקוש
411.20	157.00	274.40	842.60	7.80
186.85 ₪	59.11 ₪	85.26 ₪	331.22 ₪	

סה"כ צריכה  
 סה"כ לתשלום

200.95 ₪	<b>תשלום קבוע</b>	
6.98 ₪	<b>תשלום עבור גודל חיבור בKVA (3x63)</b>	
539.14 ₪	<b>סה"כ לתשלום</b>	<b>לא כולל מע"מ</b>

התפלגות חיוב בש"ח לפי תעו"ז

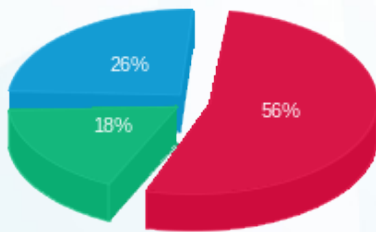

פסגה (186.85 ₪) 18%  
 גבע (59.11 ₪) 26%  
 שפל (85.26 ₪) 56%

הסטוריית צריכה בקוט"ש

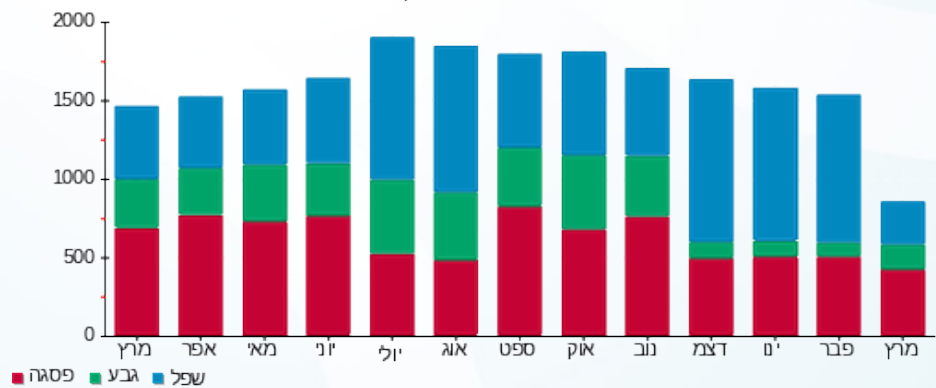



01/04/20 תאריך הפקה:  
 31/03/20 תאריך קריאה נוכחית:  
 01/03/20 תאריך קריאה קודמת:

שם דייר: דוכן שנטי  
 שם אתר: עזריאלי רמלה

לקוח/ה נכבד/ה, אנו מתכבדים להגיש את חישוב צריכת החשמל לתקופה 01/03/20 - 31/03/20:

8 - 13080921(3x63)

סוג תעריף	סוג צריכה	קריאה קודמת	קריאה נוכחית	סה"כ צריכה בקוט"ש	מחיר לקוט"ש בא"ג	סה"כ לתשלום
פרטי חשבון עבור תאריכים:						
777	פסגה	01/03/20	31/03/20	56.90	45.44	25.86 ₪
778	גבע	2,769.80	2,786.00	16.20	37.65	6.10 ₪
779	שפל	7,482.90	7,509.80	26.90	31.07	8.36 ₪

סה"כ לדייר:

פסגה	גבע	שפל	סה"כ	שיא ביקוש
56.90	16.20	26.90	100.00	1.10
25.86 ₪	6.10 ₪	8.36 ₪	40.31 ₪	

סה"כ צריכה  
 סה"כ לתשלום

200.95 ₪	<b>תשלום קבוע</b>	
6.98 ₪	<b>תשלום עבור גודל חיבור בKVA (3x63)</b>	
248.24 ₪	<b>סה"כ לתשלום</b>	<b>לא כולל מע"מ</b>

התפלגות חיוב בש"ח לפי תעו"ז

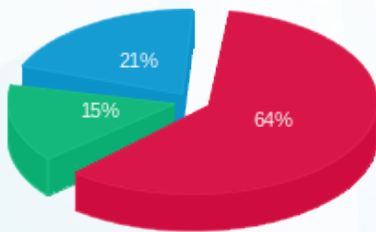

פסגה (25.86 ₪)  
 גבע (6.10 ₪)  
 שפל (8.36 ₪)

הסטוריית צריכה בקוט"ש

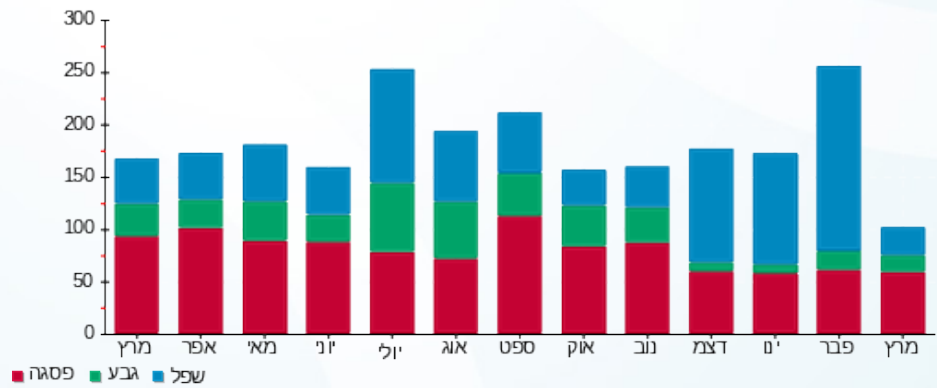

01/04/20 תאריך הפקדה:  
 31/03/20 תאריך קריאה נוכחית:  
 01/03/20 תאריך קריאה קודמת:

שם דייר: דונה ויקטוריה  
 שם אתר: עזריאלי רמלה

לקוח/ה נכבד/ה, אנו מתכבדים להגיש את חישוב צריכת החשמל לתקופה 01/03/20 - 31/03/20:

11 - 13080917(3x63)

סוג תעריף	סוג צריכה	קריאה קודמת	קריאה נוכחית	סה"כ צריכה בקוט"ש	מחיר לקוט"ש בא"ג	סה"כ לתשלום
פרטי חשבון עבור תאריכים:						
777	פסגה	01/03/20	31/03/20	184.20	45.44	83.70 ₪
778	גבע	5,278.20	5,350.70	72.50	37.65	27.30 ₪
779	שפל	9,904.80	10,004.60	99.80	31.07	31.01 ₪

סה"כ לדייר:

פסגה	גבע	שפל	סה"כ	שיא ביקוש
184.20	72.50	99.80	356.50	3.96
83.70 ₪	27.30 ₪	31.01 ₪	142.00 ₪	

סה"כ צריכה  
 סה"כ לתשלום

200.95 ₪	<b>תשלום קבוע</b>	
6.98 ₪	<b>תשלום עבור גודל חיבור בKVA (3x63)</b>	
349.93 ₪	<b>סה"כ לתשלום</b>	<b>לא כולל מע"מ</b>

התפלגות חיוב בש"ח לפי תעו"ז

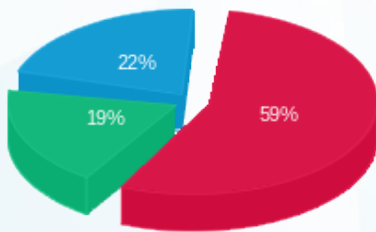

פסגה (83.70 ₪) 19%  
 גבע (27.30 ₪) 22%  
 שפל (31.01 ₪) 59%

הסטוריית צריכה בקוט"ש

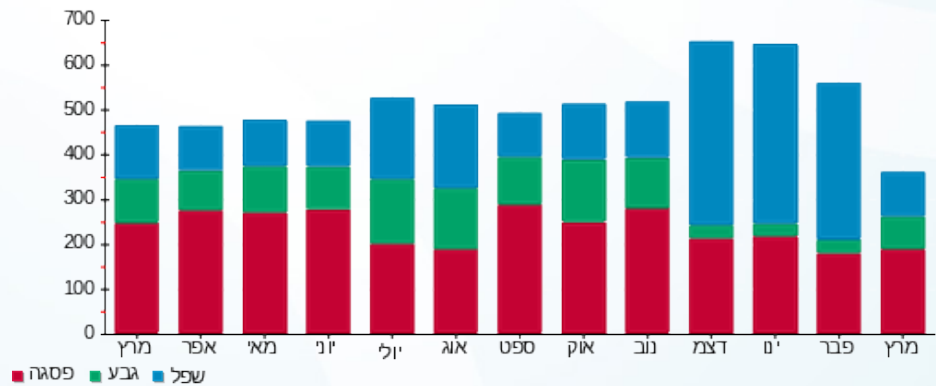

01/04/20 תאריך הפקדה:  
 31/03/20 תאריך קריאה נוכחית:  
 01/03/20 תאריך קריאה קודמת:

שם דייר: דיוטי פרפיום  
 שם אתר: עזריאלי רמלה

לקוח/ה נכבד/ה, אנו מתכבדים להגיש את חישוב צריכת החשמל לתקופה 01/03/20 - 31/03/20:

דיוטי פרפיום - 8 - 13044096 (3x100)

סוג תעריף	סוג צריכה	קריאה קודמת	קריאה נוכחית	סה"כ צריכה בקוט"ש	מחיר לקוט"ש בא"ג	סה"כ לתשלום
פרטי חשבון עבור תאריכים:						
777	פסגה	01/03/20	31/03/20	196.00	45.44	89.06 ₪
778	גבע	2,524.10	2,589.30	65.20	37.65	24.55 ₪
779	שפל	4,582.20	4,660.30	78.10	31.07	24.27 ₪

סה"כ לדיר:

פסגה	גבע	שפל	סה"כ	שיא ביקוש
196.00	65.20	78.10	339.30	1.66
₪ 89.06	₪ 24.55	₪ 24.27	₪ 137.88	

סה"כ צריכה  
 סה"כ לתשלום

200.95 ₪	<b>תשלום קבוע</b>	
11.08 ₪	<b>תשלום עבור גודל חיבור בKVA (3x100)</b>	
349.90 ₪	<b>סה"כ לתשלום</b>	<b>לא כולל מע"מ</b>

התפלגות חיוב בש"ח לפי תע"ז

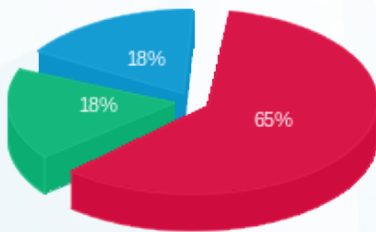

פסגה (₪ 89.06)  
 גבע (₪ 24.55)  
 שפל (₪ 24.27)

הסטוריית צריכה בקוט"ש

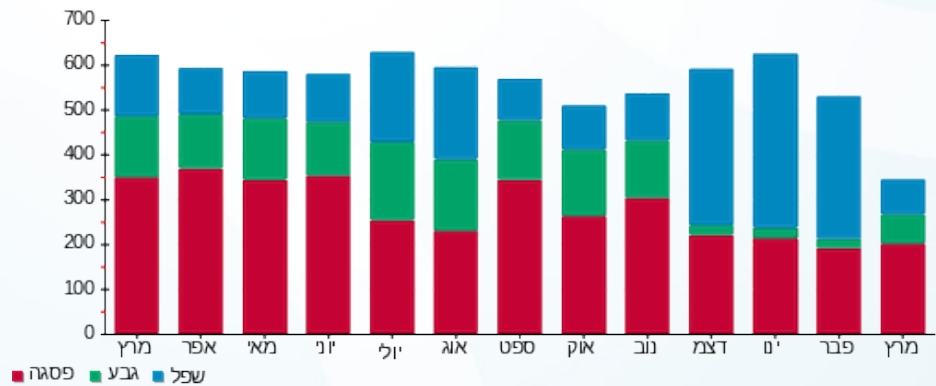



01/04/20 תאריך הפקדה:  
 31/03/20 תאריך קריאה נוכחית:  
 01/03/20 תאריך קריאה קודמת:

שם דייר: דלתא  
 שם אתר: עזריאלי רמלה

לקוח/ה נכבד/ה, אנו מתכבדים להגיש את חישוב צריכת החשמל לתקופה 01/03/20 - 31/03/20:

דלתא - 9 - 15129237 (3x63)

סה"כ לתשלום	מחיר לקוט"ש בא"ג	סה"כ צריכה בקוט"ש	קריאה נוכחית	קריאה קודמת	סוג צריכה	סוג תעריף
			31/03/20	01/03/20		פרטי חשבון עבור תאריכים:
116.42 ₪	45.44	256.20	22,105.40	21,849.20	פסגה	777
29.59 ₪	37.65	78.60	5,893.20	5,814.60	גבע	778
18.52 ₪	31.07	59.60	8,954.40	8,894.80	שפל	779

סה"כ לדיר:

שיא ביקוש	סה"כ	שפל	גבע	פסגה
4.93	394.40	59.60	78.60	256.20
	164.53 ₪	18.52 ₪	29.59 ₪	116.42 ₪

סה"כ צריכה  
 סה"כ לתשלום

200.95 ₪	<b>תשלום קבוע</b>	
6.98 ₪	<b>תשלום עבור גודל חיבור בKVA (3x63)</b>	
372.46 ₪	<b>סה"כ לתשלום</b>	<b>לא כולל מע"מ</b>

התפלגות חיוב בש"ח לפי תעו"ז

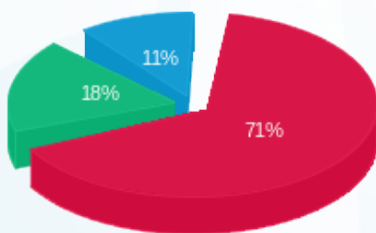

■ פסגה (116.42 ₪)  
 ■ גבע (29.59 ₪)  
 ■ שפל (18.52 ₪)

הסטוריית צריכה בקוט"ש

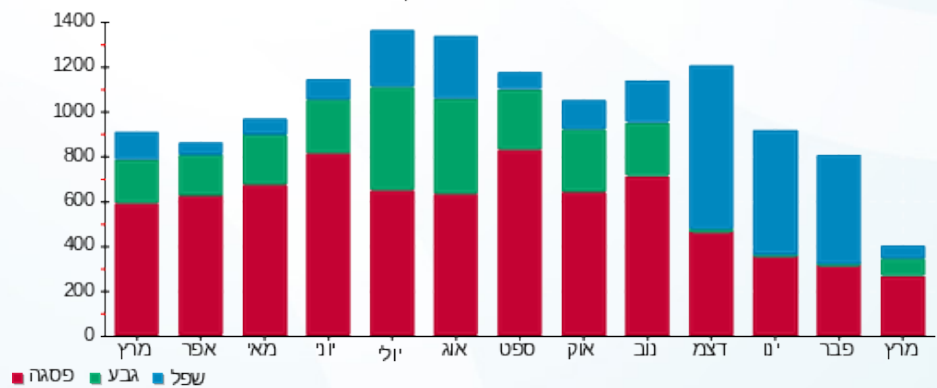



01/04/20 תאריך הפקה:  
 31/03/20 תאריך קריאה נוכחית:  
 01/03/20 תאריך קריאה קודמת:

שם דייר: הודיס חדש  
 שם אתר: עזריאלי רמלה

לקוח/ה נכבד/ה, אנו מתכבדים להגיש את חישוב צריכת החשמל לתקופה 01/03/20 - 31/03/20:

הודיס חדש - 1 - 14155750 (3x80)

סוג תעריף	סוג צריכה	קריאה קודמת	קריאה נוכחית	סה"כ צריכה בקוט"ש	מחיר לקוט"ש בא"ג	סה"כ לתשלום
פרטי חשבון עבור תאריכים:						
777	פסגה	01/03/20	31/03/20	944.40	45.44	429.14 ₪
778	גבע	28,504.50	28,821.10	316.60	37.65	119.20 ₪
779	שפל	46,964.50	47,281.00	316.50	31.07	98.34 ₪

סה"כ לדייר:

פסגה	גבע	שפל	סה"כ	שיא ביקוש
944.40	316.60	316.50	1,577.50	9.11
429.14 ₪	119.20 ₪	98.34 ₪	646.67 ₪	

סה"כ צריכה  
 סה"כ לתשלום

200.95 ₪	תשלום קבוע	
8.86 ₪	תשלום עבור גודל חיבור בKVA (3x80)	
856.48 ₪	סה"כ לתשלום	לא כולל מע"מ

התפלגות חיוב בש"ח לפי תעו"ז

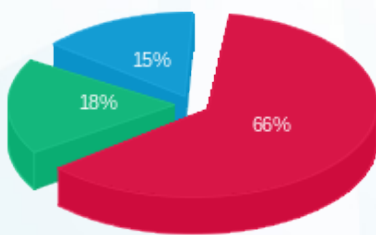

פסגה (429.14 ₪) 66%  
 גבע (119.20 ₪) 18%  
 שפל (98.34 ₪) 15%

הסטוריית צריכה בקוט"ש

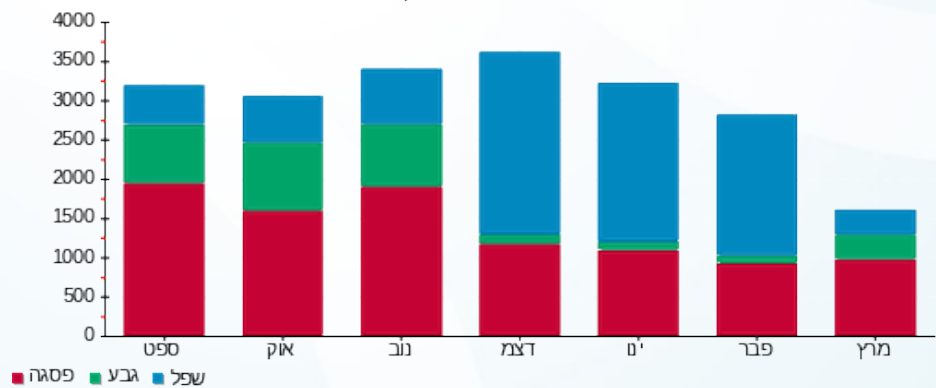



01/04/20 תאריך הפקה:  
 31/03/20 תאריך קריאה נוכחית:  
 01/03/20 תאריך קריאה קודמת:

שם דייר: הסטוק  
 שם אתר: עזריאלי רמלה

לקוח/ה נכבד/ה, אנו מתכבדים להגיש את חישוב צריכת החשמל לתקופה 01/03/20 - 31/03/20:

הסטוק - 14 - 16226499 (3x100)

סוג תעריף	סוג צריכה	קריאה קודמת	קריאה נוכחית	סה"כ צריכה בקוט"ש	מחיר לקוט"ש בא"ג	סה"כ לתשלום
פרטי חשבון עבור תאריכים:						
777	פסגה	01/03/20	31/03/20	1,643.80	45.44	746.94 ₪
778	גבע	21,902.40	22,432.40	530.00	37.65	199.55 ₪
779	שפל	33,187.40	33,533.40	346.00	31.07	107.50 ₪

סה"כ לדייר:

פסגה	גבע	שפל	סה"כ	שיא ביקוש
1,643.80	530.00	346.00	2,519.80	16.89
746.94 ₪	199.55 ₪	107.50 ₪	1,053.99 ₪	

סה"כ צריכה  
 סה"כ לתשלום

200.95 ₪	תשלום קבוע	
11.08 ₪	תשלום עבור גודל חיבור ב KVA (3x100)	
1,266.02 ₪	סה"כ לתשלום	לא כולל מע"מ

התפלגות חיוב בש"ח לפי תע"ז

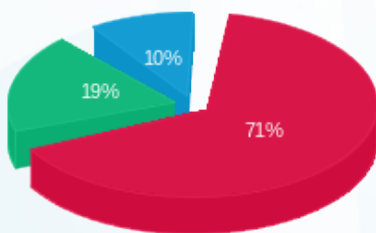

פסגה (746.94 ₪) 71%  
 גבע (199.55 ₪) 19%  
 שפל (107.50 ₪) 10%

הסטוריית צריכה בקוט"ש

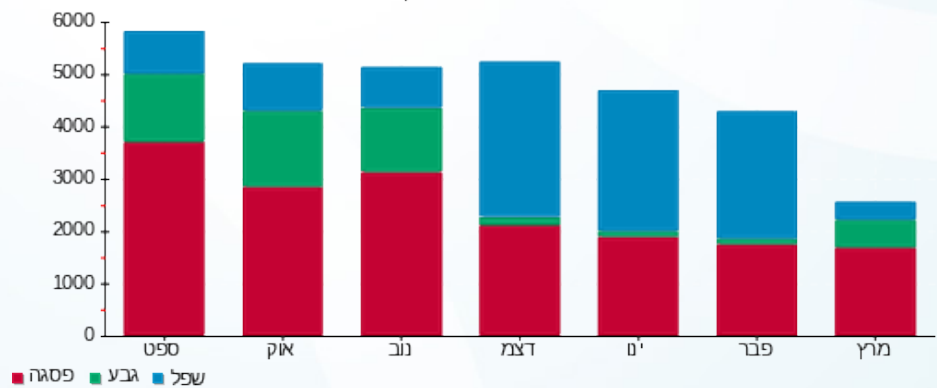



01/04/20 תאריך הפקה:  
 31/03/20 תאריך קריאה נוכחית:  
 01/03/20 תאריך קריאה קודמת:

שם דייר: זברה יונייטד בעמ ח.פ.פ.: 513891234  
 שם אתר: עזריאלי רמלה

לקוח/ה נכבד/ה, אנו מתכבדים להגיש את חישוב צריכת החשמל לתקופה 01/03/20 - 31/03/20:

זברה - 9 - 13080892 (3x160)

סוג תעריף	סוג צריכה	קריאה קודמת	קריאה נוכחית	סה"כ צריכה בקוט"ש	מחיר לקוט"ש בא"ג	סה"כ לתשלום
פרטי חשבון עבור תאריכים:						
777	פסגה	01/03/20	31/03/20	536.80	45.44	243.92 ₪
778	גבע	32,185.60	32,351.60	166.00	37.65	62.50 ₪
779	שפל	36,457.20	36,531.20	74.00	31.07	22.99 ₪

סה"כ לדייר:

פסגה	גבע	שפל	סה"כ	שיא ביקוש
536.80	166.00	74.00	776.80	6.84
243.92 ₪	62.50 ₪	22.99 ₪	329.41 ₪	

סה"כ צריכה  
 סה"כ לתשלום

200.95 ₪	תשלום קבוע	
17.72 ₪	תשלום עבור גודל חיבור בKVA (3x160)	
548.08 ₪	סה"כ לתשלום	לא כולל מע"מ

התפלגות חיוב בש"ח לפי תעו"ז

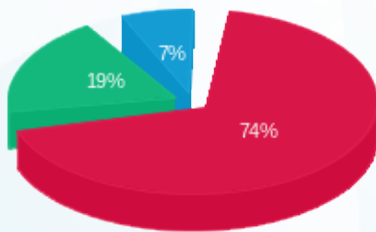

■ פסגה (243.92 ₪)  
 ■ גבע (62.50 ₪)  
 ■ שפל (22.99 ₪)

הסטוריית צריכה בקוט"ש

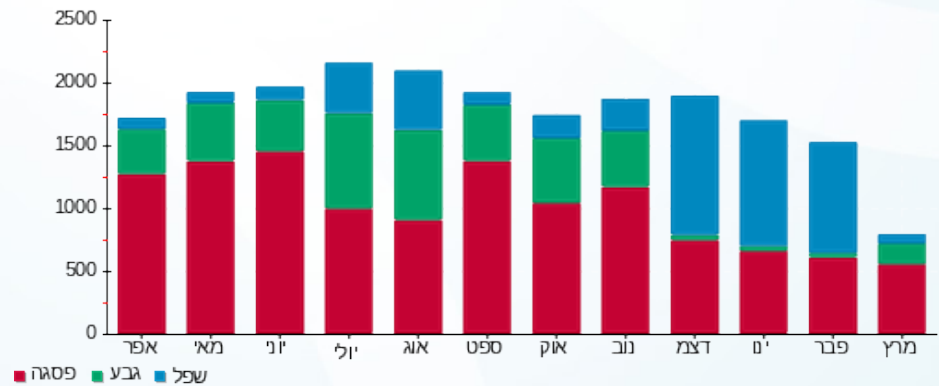



01/04/20 תאריך הפקה:  
 31/03/20 תאריך קריאה נוכחית:  
 01/03/20 תאריך קריאה קודמת:

שם דייר: זיפ  
 שם אתר: עזריאלי רמלה

לקוח/ה נכבד/ה, אנו מתכבדים להגיש את חישוב צריכת החשמל לתקופה 01/03/20 - 31/03/20:

4 - 14086121 (3x63)

סוג תעריף	סוג צריכה	קריאה קודמת	קריאה נוכחית	סה"כ צריכה בקוט"ש	מחיר לקוט"ש בא"ג	סה"כ לתשלום
פרטי חשבון עבור תאריכים:						
777	פסגה	01/03/20	31/03/20	298.70	45.44	135.73 ₪
778	גבע	11,373.50	11,469.00	95.50	37.65	35.96 ₪
779	שפל	13,502.50	13,549.00	46.50	31.07	14.45 ₪

סה"כ לדייר:

פסגה	גבע	שפל	סה"כ	שיא ביקוש
298.70	95.50	46.50	440.70	4.23
135.73 ₪	35.96 ₪	14.45 ₪	186.13 ₪	

סה"כ צריכה  
 סה"כ לתשלום

200.95 ₪	תשלום קבוע	
6.98 ₪	תשלום עבור גודל חיבור בKVA (3x63)	
394.06 ₪	סה"כ לתשלום	לא כולל מע"מ

התפלגות חיוב בש"ח לפי תעו"ז

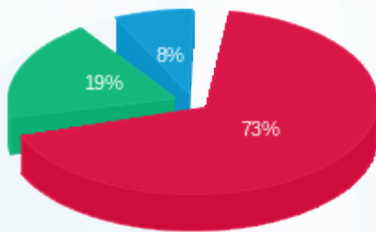

■ פסגה (135.73 ₪)  
 ■ גבע (35.96 ₪)  
 ■ שפל (14.45 ₪)

הסטוריית צריכה בקוט"ש





01/04/20 תאריך הפקדה:  
 31/03/20 תאריך קריאה נוכחית:  
 01/03/20 תאריך קריאה קודמת:

שם דייר: חדר כושר  
 שם אתר: עזריאלי רמלה

לקוח/ה נכבד/ה, אנו מתכבדים להגיש את חישוב צריכת החשמל לתקופה 01/03/20 - 31/03/20:

חדר כושר - 4 - 13044070(3x400)

סוג תעריף	סוג צריכה	קריאה קודמת	קריאה נוכחית	סה"כ צריכה בקוט"ש	מחיר לקוט"ש בא"ג	סה"כ לתשלום
			31/03/20	01/03/20	פרטי חשבון עבור תאריכים:	
777	פסגה	35,454.00	39,702.00	4,248.00	45.44	1,930.29 ₪
778	גבע	18,476.80	20,165.60	1,688.80	37.65	635.83 ₪
779	שפל	44,078.40	46,392.80	2,314.40	31.07	719.08 ₪

סה"כ לדייר:

פסגה	גבע	שפל	סה"כ	שיא ביקוש
4,248.00	1,688.80	2,314.40	8,251.20	49.59
1,930.29 ₪	635.83 ₪	719.08 ₪	3,285.21 ₪	

סה"כ צריכה  
 סה"כ לתשלום

200.95 ₪	תשלום קבוע	
44.30 ₪	תשלום עבור גודל חיבור בKVA (3x400)	
3,530.46 ₪	סה"כ לתשלום	לא כולל מע"מ

התפלגות חיוב בש"ח לפי תע"ז

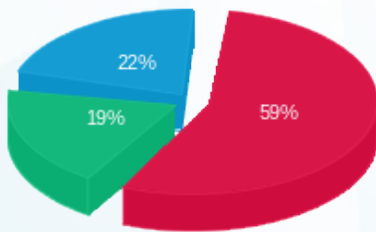

■ פסגה (1,930.29 ₪)  
 ■ גבע (635.83 ₪)  
 ■ שפל (719.08 ₪)

הסטוריית צריכה בקוט"ש

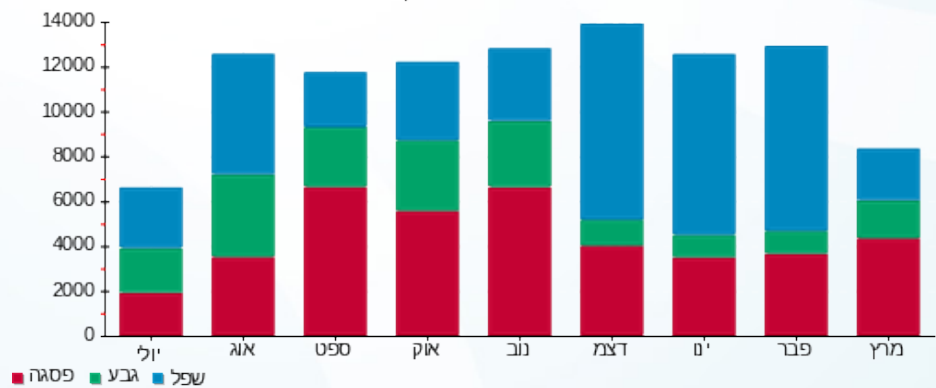



01/04/20 תאריך הפקדה:  
 31/03/20 תאריך קריאה נוכחית:  
 01/03/20 תאריך קריאה קודמת:

שם דייר: חופרי המרכז  
 שם אתר: עזריאלי רמלה

לקוח/ה נכבד/ה, אנו מתכבדים להגיש את חישוב צריכת החשמל לתקופה 01/03/20 - 31/03/20:

חופרי המרכז - 1 - 13141048(3x63)

סוג תעריף	סוג צריכה	קריאה קודמת	קריאה נוכחית	סה"כ צריכה בקוט"ש	מחיר לקוט"ש בא"ג	סה"כ לתשלום
פרטי חשבון עבור תאריכים:						
777	פסגה	01/03/20	31/03/20	207.20	45.44	94.15 ₪
778	גבע	1,989.80	2,032.80	43.00	37.65	16.19 ₪
779	שפל	7,078.40	7,185.50	107.10	31.07	33.28 ₪

סה"כ לדייר:

פסגה	גבע	שפל	סה"כ	שיא ביקוש
207.20	43.00	107.10	357.30	
94.15 ₪	16.19 ₪	33.28 ₪	143.62 ₪	

סה"כ צריכה  
 סה"כ לתשלום

200.95 ₪	<b>תשלום קבוע</b>	
6.98 ₪	<b>תשלום עבור גודל חיבור בKVA (3x63)</b>	
351.54 ₪	<b>סה"כ לתשלום</b>	<b>לא כולל מע"מ</b>

התפלגות חיוב בש"ח לפי תעו"ז

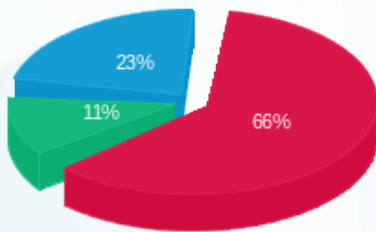

פסגה (94.15 ₪)  
 גבע (16.19 ₪)  
 שפל (33.28 ₪)

הסטוריית צריכה בקוט"ש

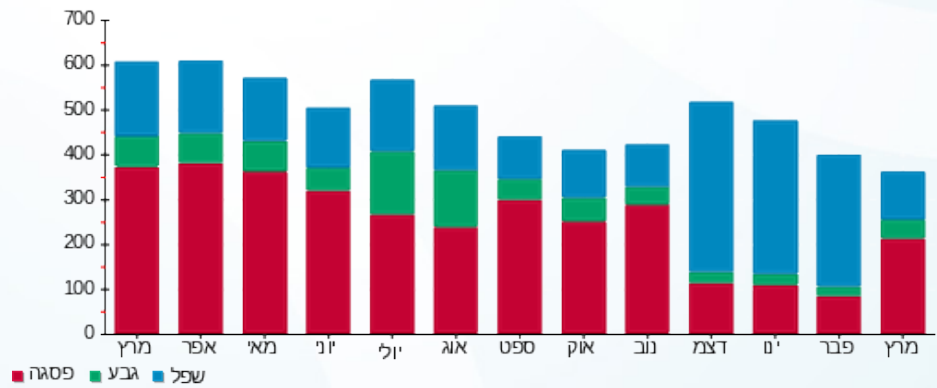



01/04/20 תאריך הפקה:  
 31/03/20 תאריך קריאה נוכחית:  
 01/03/20 תאריך קריאה קודמת:

שם דייר: טבע נאות  
 שם אתר: עזריאלי רמלה

לקוח/ה נכבד/ה, אנו מתכבדים להגיש את חישוב צריכת החשמל לתקופה 01/03/20 - 31/03/20:

13 - 13080892(3x63)

סוג תעריף	סוג צריכה	קריאה קודמת	קריאה נוכחית	סה"כ צריכה בקוט"ש	מחיר לקוט"ש בא"ג	סה"כ לתשלום
פרטי חשבון עבור תאריכים:						
777	פסגה	01/03/20	31/03/20	247.30	45.44	112.37 ₪
778	גבע	8,087.80	8,165.00	77.20	37.65	29.07 ₪
779	שפל	12,172.40	12,263.30	90.90	31.07	28.24 ₪

סה"כ לדיר:

פסגה	גבע	שפל	סה"כ	שיא ביקוש
247.30	77.20	90.90	415.40	2.30
112.37 ₪	29.07 ₪	28.24 ₪	169.68 ₪	

סה"כ צריכה  
 סה"כ לתשלום

200.95 ₪	<b>תשלום קבוע</b>	
6.98 ₪	<b>תשלום עבור גודל חיבור בKVA (3x63)</b>	
377.61 ₪	<b>סה"כ לתשלום</b>	<b>לא כולל מע"מ</b>

התפלגות חיוב בש"ח לפי תעו"ז

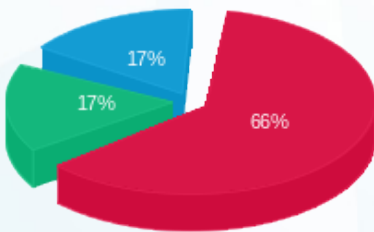

פסגה (112.37 ₪)  
 גבע (29.07 ₪)  
 שפל (28.24 ₪)

הסטוריית צריכה בקוט"ש

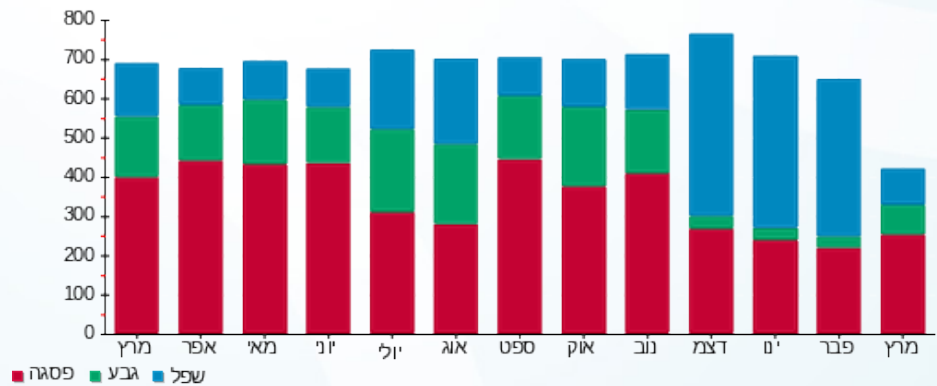



01/04/20 תאריך הפקה:  
 31/03/20 תאריך קריאה נוכחית:  
 01/03/20 תאריך קריאה קודמת:

שם דייר: טו גו  
 שם אתר: עזריאלי רמלה

לקוח/ה נכבד/ה, אנו מתכבדים להגיש את חישוב צריכת החשמל לתקופה 01/03/20 - 31/03/20:

3 - 13170764 (3x63)

סוג תעריף	סוג צריכה	קריאה קודמת	קריאה נוכחית	סה"כ צריכה בקוט"ש	מחיר לקוט"ש בא"ג	סה"כ לתשלום
פרטי חשבון עבור תאריכים:						
777	פסגה	01/03/20	31/03/20	607.40	45.44	276.00 ₪
778	גבע	26,178.90	26,373.40	194.50	37.65	73.23 ₪
779	שפל	34,483.90	34,635.40	151.50	31.07	47.07 ₪

סה"כ לדיר:

פסגה	גבע	שפל	סה"כ	שיא ביקוש
607.40	194.50	151.50	953.40	6.32
276.00 ₪	73.23 ₪	47.07 ₪	396.30 ₪	

סה"כ צריכה  
 סה"כ לתשלום

200.95 ₪	<b>תשלום קבוע</b>	
6.98 ₪	<b>תשלום עבור גודל חיבור בKVA (3x63)</b>	
604.23 ₪	<b>סה"כ לתשלום</b>	<b>לא כולל מע"מ</b>

התפלגות חיוב בש"ח לפי תע"ז

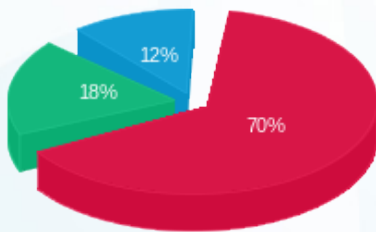

■ פסגה (276.00 ₪)  
 ■ גבע (73.23 ₪)  
 ■ שפל (47.07 ₪)

הסטוריית צריכה בקוט"ש

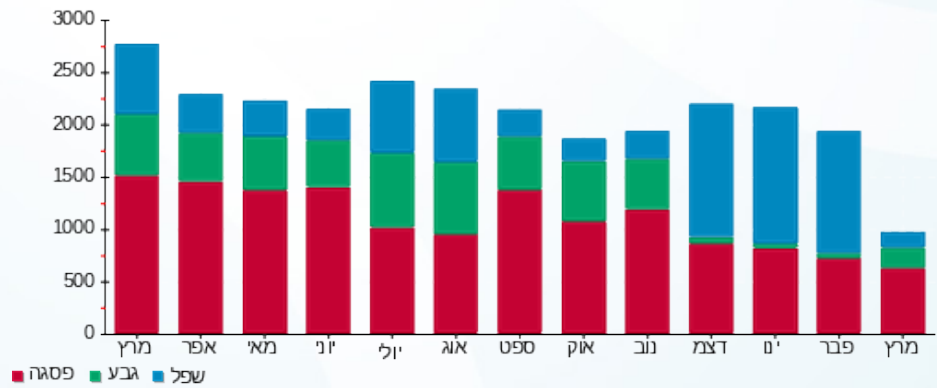



01/04/20 תאריך הפקה:  
 31/03/20 תאריך קריאה נוכחית:  
 01/03/20 תאריך קריאה קודמת:

שם דייר: טל מור  
 שם אתר: עזריאלי רמלה

לקוח/ה נכבד/ה, אנו מתכבדים להגיש את חישוב צריכת החשמל לתקופה 01/03/20 - 31/03/20:

טל מור - 8 - 13170764 (3x63)

סוג תעריף	סוג צריכה	קריאה קודמת	קריאה נוכחית	סה"כ צריכה בקוט"ש	מחיר לקוט"ש בא"ג	סה"כ לתשלום
פרטי חשבון עבור תאריכים:						
777	פסגה	01/03/20	31/03/20	85.00	45.44	38.62 ₪
778	גבע	5,395.60	5,418.60	23.00	37.65	8.66 ₪
779	שפל	5,429.30	5,429.30	0.00	31.07	0.00 ₪

סה"כ לדייר:

פסגה	גבע	שפל	סה"כ	שיא ביקוש
85.00	23.00	0.00	108.00	7.49
38.62 ₪	8.66 ₪	0.00 ₪	47.28 ₪	

סה"כ צריכה  
 סה"כ לתשלום

200.95 ₪	תשלום קבוע	
6.98 ₪	תשלום עבור גודל חיבור בKVA (3x63)	
255.21 ₪	סה"כ לתשלום	לא כולל מע"מ

התפלגות חיוב בש"ח לפי תעו"ז

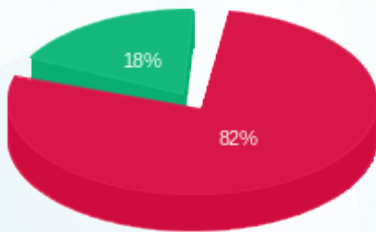

פסגה (38.62 ₪) 82%  
 גבע (8.66 ₪) 18%  
 שפל (0.00 ₪) 0%

הסטוריית צריכה בקוט"ש

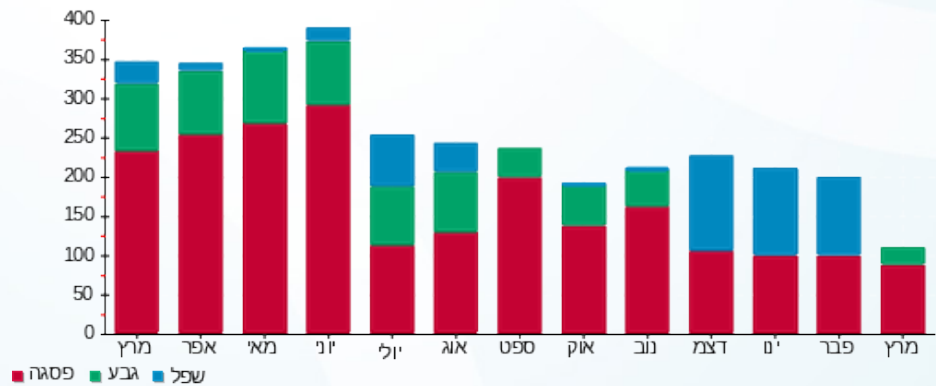



01/04/20 תאריך הפקה:  
 31/03/20 תאריך קריאה נוכחית:  
 01/03/20 תאריך קריאה קודמת:

שם דייר: טרקלין  
 שם אתר: עזריאלי רמלה

לקוח/ה נכבד/ה, אנו מתכבדים להגיש את חישוב צריכת החשמל לתקופה 01/03/20 - 31/03/20:

10 - 13080889 (3x100)

סוג תעריף	סוג צריכה	קריאה קודמת	קריאה נוכחית	סה"כ צריכה בקוט"ש	מחיר לקוט"ש בא"ג	סה"כ לתשלום
		01/03/20	31/03/20			
777	פסגה	46,720.40	47,203.80	483.40	45.44	219.66 ₪
778	גבע	16,377.60	16,541.40	163.80	37.65	61.67 ₪
779	שפל	24,380.00	24,523.00	143.00	31.07	44.43 ₪

סה"כ לדייר:

פסגה	גבע	שפל	סה"כ	שיא ביקוש
483.40	163.80	143.00	790.20	5.98
219.66 ₪	61.67 ₪	44.43 ₪	325.76 ₪	

סה"כ צריכה  
 סה"כ לתשלום

200.95 ₪	<b>תשלום קבוע</b>	
11.08 ₪	<b>תשלום עבור גודל חיבור בKVA (3x100)</b>	
537.78 ₪	<b>סה"כ לתשלום</b>	<b>לא כולל מע"מ</b>

התפלגות חיוב בש"ח לפי תעו"ז

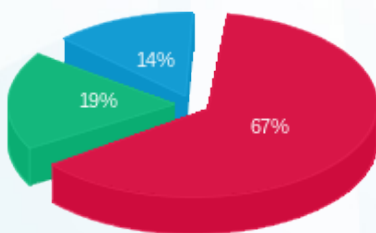

■ פסגה (219.66 ₪)  
 ■ גבע (61.67 ₪)  
 ■ שפל (44.43 ₪)

הסטוריית צריכה בקוט"ש

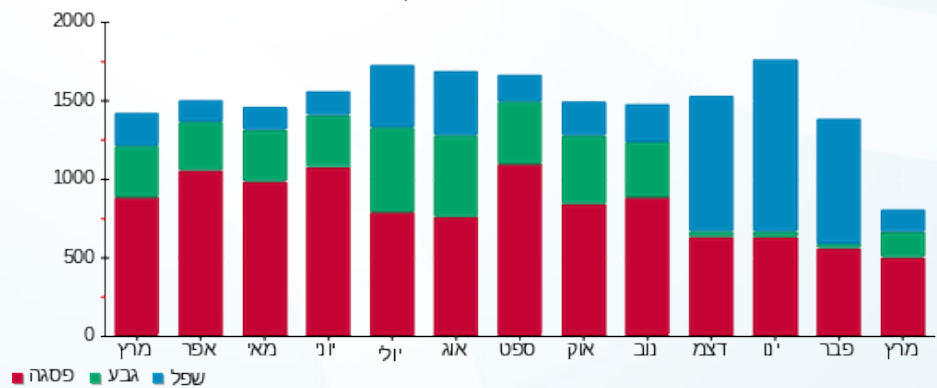



01/04/20 תאריך הפקה:  
 31/03/20 תאריך קריאה נוכחית:  
 01/03/20 תאריך קריאה קודמת:

שם דייר: יחזקאל נחי ויאיר תמיר  
 שם אתר: עזריאלי רמלה

לקוח/ה נכבד/ה, אנו מתכבדים להגיש את חישוב צריכת החשמל לתקופה 01/03/20 - 31/03/20:

יחזקאל נחי ויאיר תמיר - 7 - 13080914 (3x63)

סוג תעריף	סוג צריכה	קריאה קודמת	קריאה נוכחית	סה"כ צריכה בקוט"ש	מחיר לקוט"ש בא"ג	סה"כ לתשלום
פרטי חשבון עבור תאריכים:						
777	פסגה	01/03/20	31/03/20	500.90	45.44	227.61 ₪
778	גבע	13,829.30	14,014.80	185.50	37.65	69.84 ₪
779	שפל	31,136.30	31,461.80	325.50	31.07	101.13 ₪

סה"כ לדייר:

פסגה	גבע	שפל	סה"כ	שיא ביקוש
500.90	185.50	325.50	1,011.90	4.74
227.61 ₪	69.84 ₪	101.13 ₪	398.58 ₪	

סה"כ צריכה  
 סה"כ לתשלום

200.95 ₪	<b>תשלום קבוע</b>	
6.98 ₪	<b>תשלום עבור גודל חיבור בKVA (3x63)</b>	
606.51 ₪	<b>סה"כ לתשלום</b>	<b>לא כולל מע"מ</b>

התפלגות חיוב בש"ח לפי תעו"ז

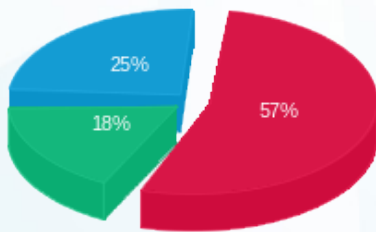

■ פסגה (227.61 ₪)  
 ■ גבע (69.84 ₪)  
 ■ שפל (101.13 ₪)

הסטוריית צריכה בקוט"ש

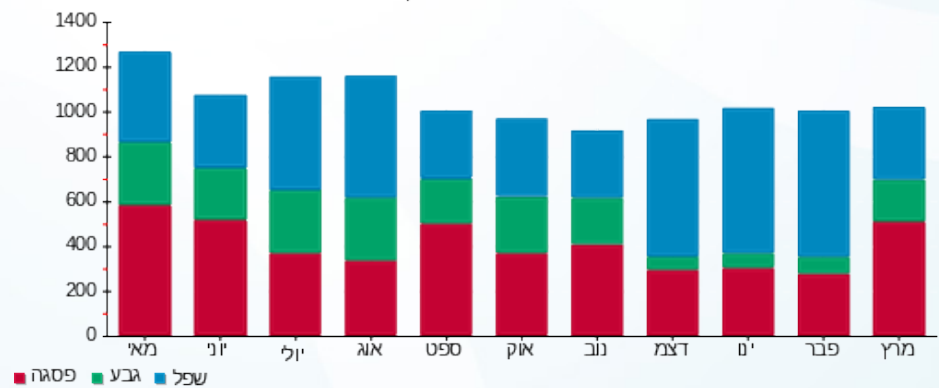

01/04/20 תאריך הפקה:  
 31/03/20 תאריך קריאה נוכחית:  
 01/03/20 תאריך קריאה קודמת:

שם דייר: כיתן  
 שם אתר: עזריאלי רמלה

לקוח/ה נכבד/ה, אנו מתכבדים להגיש את חישוב צריכת החשמל לתקופה 01/03/20 - 31/03/20:

1 - 14086121(3x63)

סוג תעריף	סוג צריכה	קריאה קודמת	קריאה נוכחית	סה"כ צריכה בקוט"ש	מחיר לקוט"ש בא"ג	סה"כ לתשלום
פרטי חשבון עבור תאריכים:						
777	פסגה	01/03/20	31/03/20	736.00	45.44	334.44 ₪
778	גבע	29,526.40	29,735.60	209.20	37.65	78.76 ₪
779	שפל	30,565.10	30,681.70	116.60	31.07	36.23 ₪

סה"כ לדייר:

פסגה	גבע	שפל	סה"כ	שיא ביקוש
736.00	209.20	116.60	1,061.80	8.74
334.44 ₪	78.76 ₪	36.23 ₪	449.43 ₪	

סה"כ צריכה  
 סה"כ לתשלום

200.95 ₪	תשלום קבוע	
6.98 ₪	תשלום עבור גודל חיבור בKVA (3x63)	
657.36 ₪	סה"כ לתשלום	לא כולל מע"מ

התפלגות חיוב בש"ח לפי תעו"ז

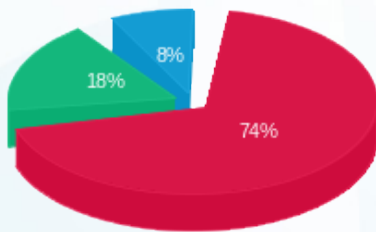

■ פסגה (334.44 ₪)  
 ■ גבע (78.76 ₪)  
 ■ שפל (36.23 ₪)

הסטוריית צריכה בקוט"ש

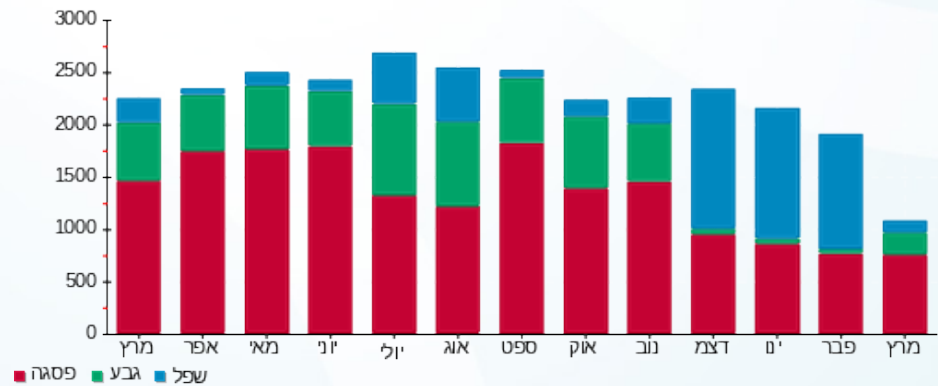

01/04/20 תאריך הפקה:  
 31/03/20 תאריך קריאה נוכחית:  
 01/03/20 תאריך קריאה קודמת:

שם דייר: כפר השעשועים  
 שם אתר: עזריאלי רמלה

**לקוח/ה נכבד/ה, אנו מתכבדים להגיש את חישוב צריכת החשמל לתקופה 01/03/20 - 31/03/20:**

**1 - 13080921(3x80)**

סוג תעריף	סוג צריכה	קריאה קודמת	קריאה נוכחית	סה"כ צריכה בקוט"ש	מחיר לקוט"ש בא"ג	סה"כ לתשלום
פרטי חשבון עבור תאריכים:						
777	פסגה	01/03/20	31/03/20	215.80	45.44	98.06 ₪
778	גבע	10,195.40	10,272.30	76.90	37.65	28.95 ₪
779	שפל	13,352.00	13,457.50	105.50	31.07	32.78 ₪

סה"כ לדייר:

פסגה	גבע	שפל	סה"כ	שיא ביקוש
215.80	76.90	105.50	398.20	1.89
98.06 ₪	28.95 ₪	32.78 ₪	159.79 ₪	

סה"כ צריכה  
 סה"כ לתשלום

200.95 ₪	<b>תשלום קבוע</b>	
8.86 ₪	<b>תשלום עבור גודל חיבור בKVA (3x80)</b>	
369.60 ₪	<b>סה"כ לתשלום</b>	<b>לא כולל מע"מ</b>

התפלגות חיוב בש"ח לפי תעו"ז

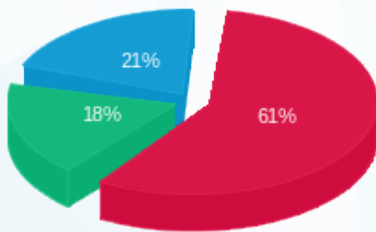

פסגה (98.06 ₪)  
 גבע (28.95 ₪)  
 שפל (32.78 ₪)

הסטוריית צריכה בקוט"ש

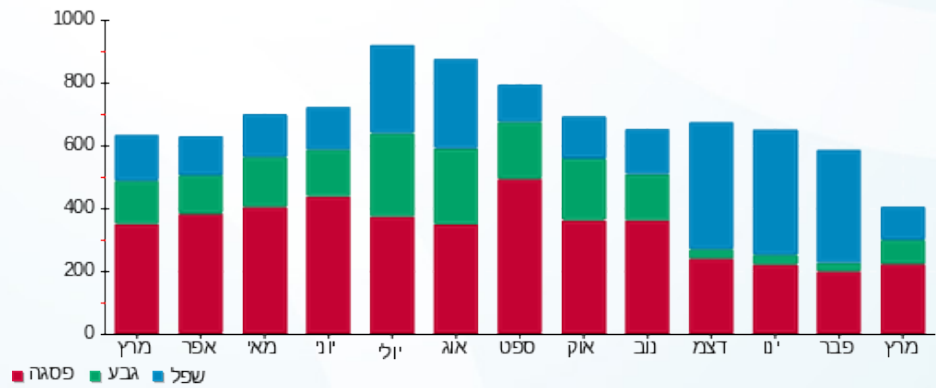



01/04/20 תאריך הפקה:  
 31/03/20 תאריך קריאה נוכחית:  
 01/03/20 תאריך קריאה קודמת:

שם דייר: לי קופר  
 שם אתר: עזריאלי רמלה

לקוח/ה נכבד/ה, אנו מתכבדים להגיש את חישוב צריכת החשמל לתקופה 01/03/20 - 31/03/20:

2 - 14155750 (3x63)

סוג תעריף	סוג צריכה	קריאה קודמת	קריאה נוכחית	סה"כ צריכה בקוט"ש	מחיר לקוט"ש בא"ג	סה"כ לתשלום
פרטי חשבון עבור תאריכים:						
777	פסגה	01/03/20	31/03/20	341.10	45.44	155.00 ₪
778	גבע	11,398.70	11,519.80	121.10	37.65	45.59 ₪
779	שפל	20,560.20	20,740.90	180.70	31.07	56.14 ₪

סה"כ לדייר:

פסגה	גבע	שפל	סה"כ	שיא ביקוש
341.10	121.10	180.70	642.90	2.81
155.00 ₪	45.59 ₪	56.14 ₪	256.73 ₪	

סה"כ צריכה  
 סה"כ לתשלום

200.95 ₪	<b>תשלום קבוע</b>	
6.98 ₪	<b>תשלום עבור גודל חיבור בKVA (3x63)</b>	
464.66 ₪	<b>סה"כ לתשלום</b>	<b>לא כולל מע"מ</b>

התפלגות חיוב בש"ח לפי תע"ז

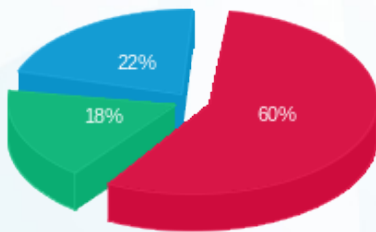

■ פסגה (155.00 ₪)  
 ■ גבע (45.59 ₪)  
 ■ שפל (56.14 ₪)

הסטוריית צריכה בקוט"ש

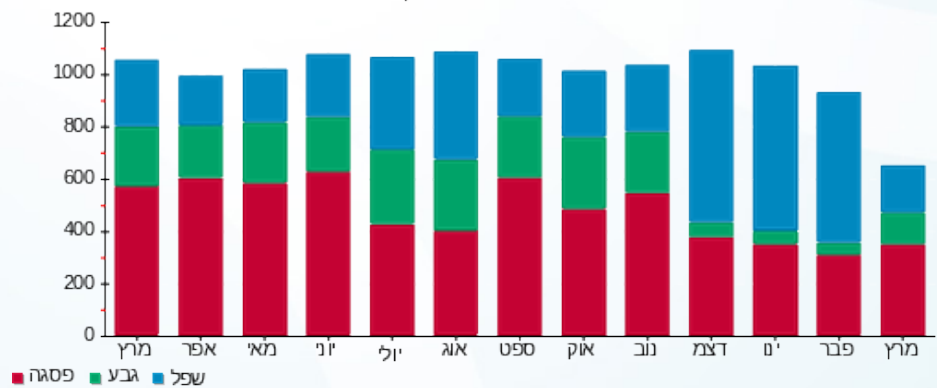

01/04/20 תאריך הפקה:  
 31/03/20 תאריך קריאה נוכחית:  
 01/03/20 תאריך קריאה קודמת:

שם דייר: ללין  
 שם אתר: עזריאלי רמלה

לקוח/ה נכבד/ה, אנו מתכבדים להגיש את חישוב צריכת החשמל לתקופה 01/03/20 - 31/03/20:

ללין - 11 - 13080914 (3x63)

סוג תעריף	סוג צריכה	קריאה קודמת	קריאה נוכחית	סה"כ צריכה בקוט"ש	מחיר לקוט"ש בא"ג	סה"כ לתשלום
פרטי חשבון עבור תאריכים:						
777	פסגה	01/03/20	31/03/20	230.80	45.44	104.88 ₪
778	גבע	9,511.00	9,586.70	75.70	37.65	28.50 ₪
779	שפל	10,459.80	10,495.10	35.30	31.07	10.97 ₪

סה"כ לדייר:

פסגה	גבע	שפל	סה"כ	שיא ביקוש
230.80	75.70	35.30	341.80	3.08
104.88 ₪	28.50 ₪	10.97 ₪	144.34 ₪	

סה"כ צריכה  
 סה"כ לתשלום

200.95 ₪	<b>תשלום קבוע</b>	
6.98 ₪	<b>תשלום עבור גודל חיבור בKVA (3x63)</b>	
352.27 ₪	<b>סה"כ לתשלום</b>	<b>לא כולל מע"מ</b>

התפלגות חיוב בש"ח לפי תע"ז

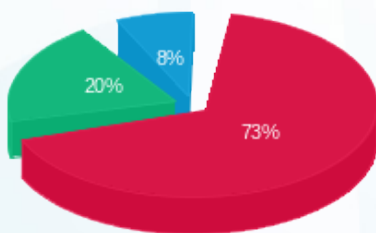

■ פסגה (104.88 ₪)  
 ■ גבע (28.50 ₪)  
 ■ שפל (10.97 ₪)

הסטוריית צריכה בקוט"ש

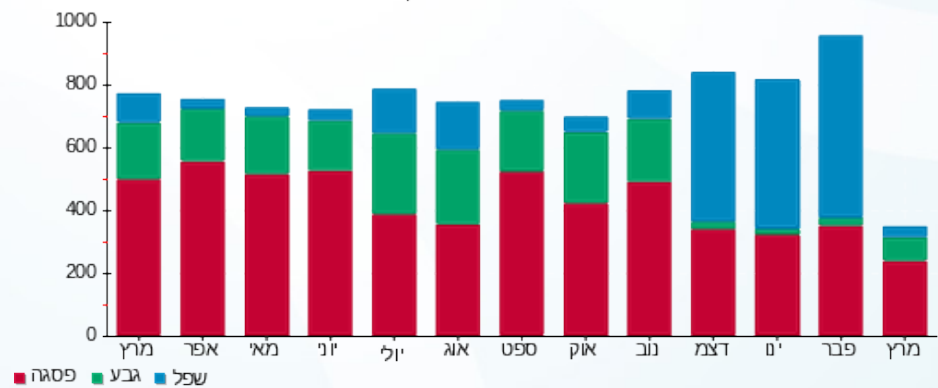



01/04/20 תאריך הפקה:  
 31/03/20 תאריך קריאה נוכחית:  
 01/03/20 תאריך קריאה קודמת:

שם דייר: מאניה  
 שם אתר: עזריאלי רמלה

לקוח/ה נכבד/ה, אנו מתכבדים להגיש את חישוב צריכת החשמל לתקופה 01/03/20 - 31/03/20:

4 - 13170756 (3x63)

סוג תעריף	סוג צריכה	קריאה קודמת	קריאה נוכחית	סה"כ צריכה בקוט"ש	מחיר לקוט"ש בא"ג	סה"כ לתשלום
פרטי חשבון עבור תאריכים:						
777	פסגה	01/03/20	31/03/20	310.00	45.44	140.86 ₪
778	גבע	14,651.30	14,749.40	98.10	37.65	36.93 ₪
779	שפל	14,912.20	14,954.20	42.00	31.07	13.05 ₪

סה"כ לדייר:

פסגה	גבע	שפל	סה"כ	שיא ביקוש
310.00	98.10	42.00	450.10	5.58
140.86 ₪	36.93 ₪	13.05 ₪	190.85 ₪	

סה"כ צריכה  
 סה"כ לתשלום

200.95 ₪	<b>תשלום קבוע</b>	
6.98 ₪	<b>תשלום עבור גודל חיבור בKVA (3x63)</b>	
398.78 ₪	<b>סה"כ לתשלום</b>	<b>לא כולל מע"מ</b>

התפלגות חיוב בש"ח לפי תע"ז

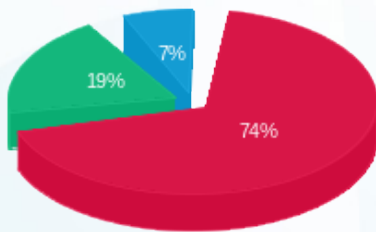

פסגה (140.86 ₪)  
 גבע (36.93 ₪)  
 שפל (13.05 ₪)

הסטוריית צריכה בקוט"ש

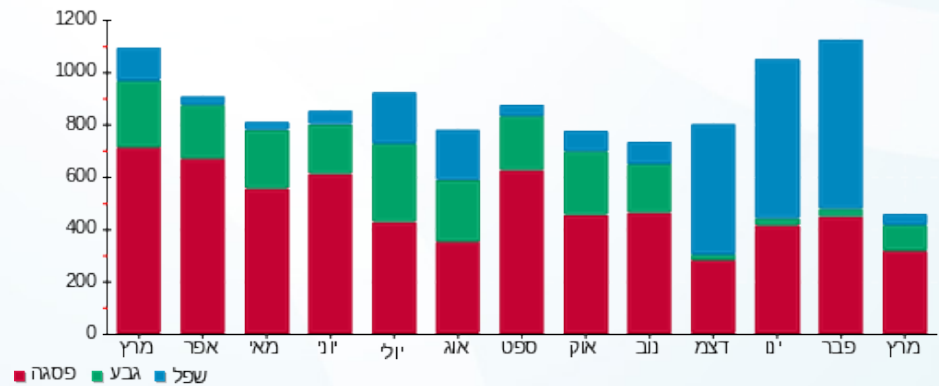



01/04/20 תאריך הפקה:  
 31/03/20 תאריך קריאה נוכחית:  
 01/03/20 תאריך קריאה קודמת:

שם דייר: מגה ספורט  
 שם אתר: עזריאלי רמלה

לקוח/ה נכבד/ה, אנו מתכבדים להגיש את חישוב צריכת החשמל לתקופה 01/03/20 - 31/03/20:

10 - 13080916 (3x100)

סוג תעריף	סוג צריכה	קריאה קודמת	קריאה נוכחית	סה"כ צריכה בקוט"ש	מחיר לקוט"ש בא"ג	סה"כ לתשלום
פרטי חשבון עבור תאריכים:						
777	פסגה	01/03/20	31/03/20	666.60	45.44	302.90 ₪
778	גבע	29,398.00	29,609.80	211.80	37.65	79.74 ₪
779	שפל	33,240.40	33,393.00	152.60	31.07	47.41 ₪

סה"כ לדייר:

פסגה	גבע	שפל	סה"כ	שיא ביקוש
666.60	211.80	152.60	1,031.00	13.55
₪ 302.90	₪ 79.74	₪ 47.41	₪ 430.06	

סה"כ צריכה  
 סה"כ לתשלום

200.95 ₪	<b>תשלום קבוע</b>	
11.08 ₪	<b>תשלום עבור גודל חיבור בKVA (3x100)</b>	
642.08 ₪	<b>סה"כ לתשלום</b>	<b>לא כולל מע"מ</b>

התפלגות חיוב בש"ח לפי תעו"ז

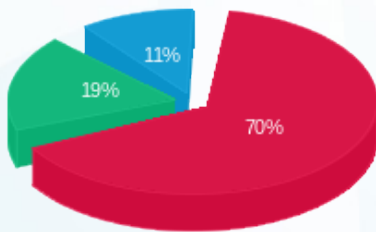

■ פסגה (₪ 302.90)  
 ■ גבע (₪ 79.74)  
 ■ שפל (₪ 47.41)

הסטוריית צריכה בקוט"ש

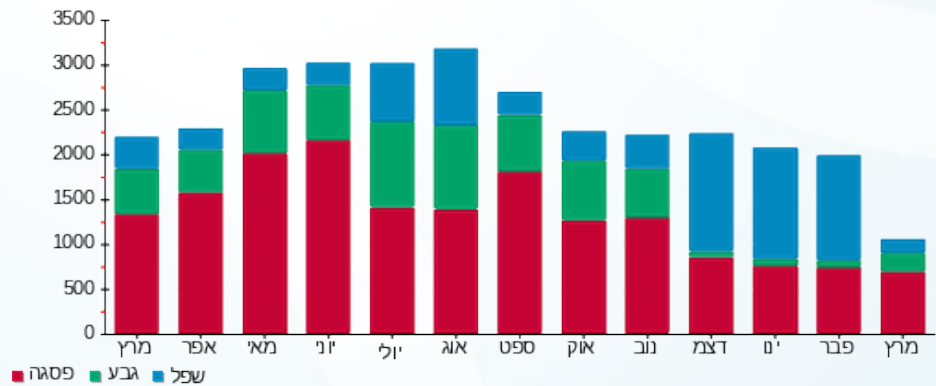



01/04/20 תאריך הפקה:  
 31/03/20 תאריך קריאה נוכחית:  
 01/03/20 תאריך קריאה קודמת:

שם דייר: מגנוליה  
 שם אתר: עזריאלי רמלה

לקוח/ה נכבד/ה, אנו מתכבדים להגיש את חישוב צריכת החשמל לתקופה 01/03/20 - 31/03/20:

5 - 13080917 (3x63)

סוג תעריף	סוג צריכה	קריאה קודמת	קריאה נוכחית	סה"כ צריכה בקוט"ש	מחיר לקוט"ש בא"ג	סה"כ לתשלום
פרטי חשבון עבור תאריכים:						
777	פסגה	01/03/20	31/03/20	228.70	45.44	103.92 ₪
778	גבע	6,004.30	6,097.20	92.90	37.65	34.98 ₪
779	שפל	14,876.10	15,008.60	132.50	31.07	41.17 ₪

סה"כ לדייר:

פסגה	גבע	שפל	סה"כ	שיא ביקוש
228.70	92.90	132.50	454.10	1.67
103.92 ₪	34.98 ₪	41.17 ₪	180.07 ₪	

סה"כ צריכה  
 סה"כ לתשלום

200.95 ₪	תשלום קבוע	
6.98 ₪	תשלום עבור גודל חיבור בKVA (3x63)	
387.99 ₪	סה"כ לתשלום	לא כולל מע"מ

התפלגות חיוב בש"ח לפי תע"ז

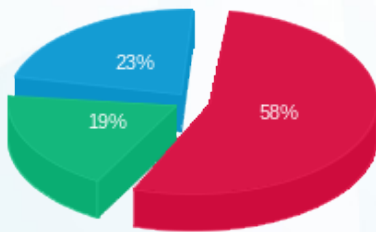

פסגה (103.92 ₪)  
 גבע (34.98 ₪)  
 שפל (41.17 ₪)

הסטוריית צריכה בקוט"ש

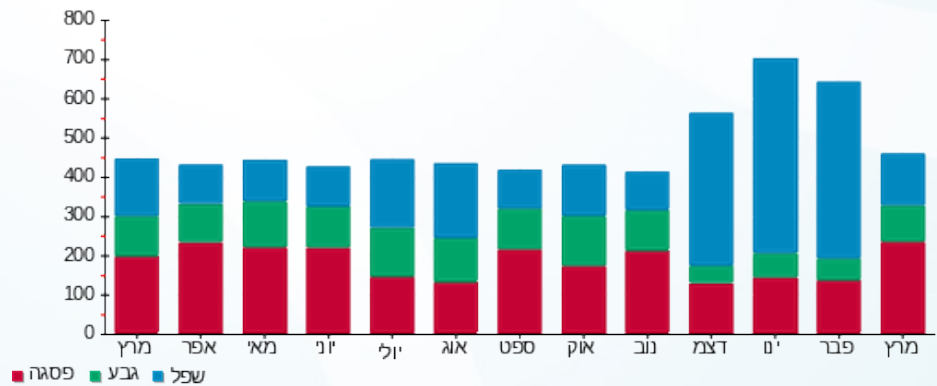



01/04/20 תאריך הפקדה:  
 31/03/20 תאריך קריאה נוכחית:  
 01/03/20 תאריך קריאה קודמת:

שם דייר: מחסן יחזקאל נחי ויאיר תמיר  
 שם אתר: עזריאלי רמלה

לקוח/ה נכבד/ה, אנו מתכבדים להגיש את חישוב צריכת החשמל לתקופה 01/03/20 - 31/03/20:

מחסן יחזקאל נחי ויאיר תמיר - 3 - 13080914 (3x80)

סה"כ לתשלום	מחיר לקוט"ש בא"ג	סה"כ צריכה בקוט"ש	קריאה נוכחית	קריאה קודמת	סוג צריכה	סוג תעריף
			31/03/20	01/03/20	פרטי חשבון עבור תאריכים:	
₪ 318.31	45.44	700.50	28,198.30	27,497.80	פסגה	777
₪ 57.12	37.65	151.70	10,567.60	10,415.90	גבע	778
₪ 98.86	31.07	318.20	26,424.50	26,106.30	שפל	779

סה"כ לדייר:

שיא ביקוש	סה"כ	שפל	גבע	פסגה
18.05	1,170.40	318.20	151.70	700.50
	₪ 474.29	₪ 98.86	₪ 57.12	₪ 318.31

סה"כ צריכה  
 סה"כ לתשלום

₪ 200.95	<b>תשלום קבוע</b>	
₪ 8.86	<b>תשלום עבור גודל חיבור בKVA (3x80)</b>	
₪ 684.10	<b>סה"כ לתשלום</b>	<b>לא כולל מע"מ</b>

התפלגות חיוב בש"ח לפי תעו"ז

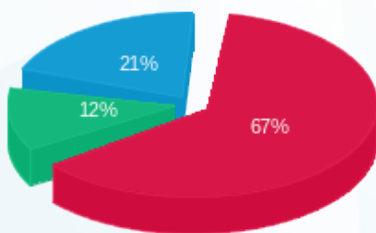

פסגה (₪ 318.31) 67%  
 גבע (₪ 57.12) 12%  
 שפל (₪ 98.86) 21%

הסטוריית צריכה בקוט"ש

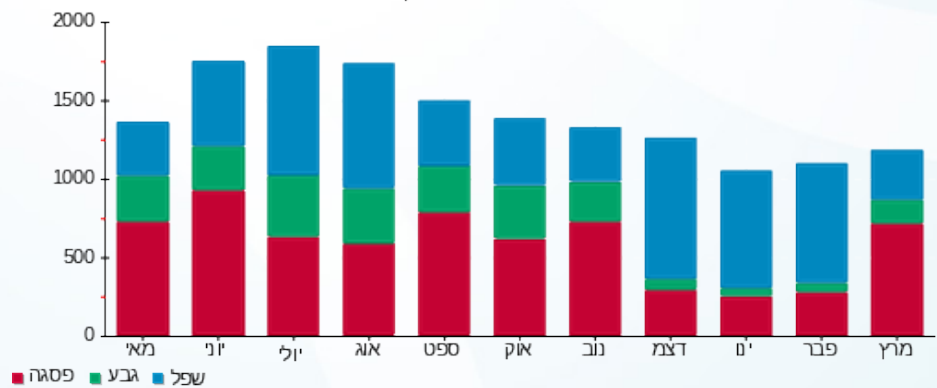

01/04/20 תאריך הפקה:  
 31/03/20 תאריך קריאה נוכחית:  
 01/03/20 תאריך קריאה קודמת:

שם דייר: מחסן פרצל  
 שם אתר: עזריאלי רמלה

לקוח/ה נכבד/ה, אנו מתכבדים להגיש את חישוב צריכת החשמל לתקופה 01/03/20 - 31/03/20:

6 - 13080892 (3x63)

סוג תעריף	סוג צריכה	קריאה קודמת	קריאה נוכחית	סה"כ צריכה בקוט"ש	מחיר לקוט"ש בא"ג	סה"כ לתשלום
פרטי חשבון עבור תאריכים:						
777	פסגה	01/03/20	31/03/20	51.70	45.44	23.49 ₪
778	גבע	1,765.60	1,782.60	17.00	37.65	6.40 ₪
779	שפל	4,850.00	4,895.30	45.30	31.07	14.07 ₪

סה"כ לדייר:

פסגה	גבע	שפל	סה"כ	שיא ביקוש
51.70	17.00	45.30	114.00	0.64
23.49 ₪	6.40 ₪	14.07 ₪	43.97 ₪	

סה"כ צריכה  
 סה"כ לתשלום

200.95 ₪	<b>תשלום קבוע</b>	
6.98 ₪	<b>תשלום עבור גודל חיבור בKVA (3x63)</b>	
251.90 ₪	<b>סה"כ לתשלום</b>	<b>לא כולל מע"מ</b>

התפלגות חיוב בש"ח לפי תעו"ז

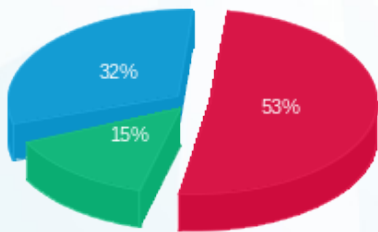

פסגה (23.49 ₪) ■  
 גבע (6.40 ₪) ■  
 שפל (14.07 ₪) ■

הסטוריית צריכה בקוט"ש

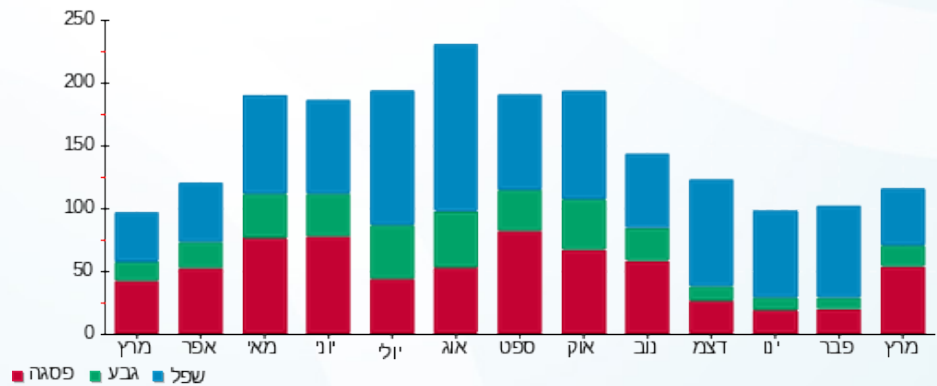

פסגה ■ גבע ■ שפל



01/04/20 תאריך הפקה:  
 31/03/20 תאריך קריאה נוכחית:  
 01/03/20 תאריך קריאה קודמת:

שם דייר: מחסן קפה נאמן  
 שם אתר: עזריאלי רמלה

לקוח/ה נכבד/ה, אנו מתכבדים להגיש את חישוב צריכת החשמל לתקופה 01/03/20 - 31/03/20:

3 - 13080921(3x80)

סוג תעריף	סוג צריכה	קריאה קודמת	קריאה נוכחית	סה"כ צריכה בקוט"ש	מחיר לקוט"ש בא"ג	סה"כ לתשלום
פרטי חשבון עבור תאריכים:						
777	פסגה	01/03/20	31/03/20	748.80	45.44	340.25 ₪
778	גבע	12,603.90	12,881.70	277.80	37.65	104.59 ₪
779	שפל	39,080.20	39,749.40	669.20	31.07	207.92 ₪

סה"כ לדייר:

פסגה	גבע	שפל	סה"כ	שיא ביקוש
748.80	277.80	669.20	1,695.80	4.71
₪ 340.25	₪ 104.59	₪ 207.92	₪ 652.77	

סה"כ צריכה  
 סה"כ לתשלום

200.95 ₪	<b>תשלום קבוע</b>	
8.86 ₪	<b>תשלום עבור גודל חיבור בKVA (3x80)</b>	
862.58 ₪	<b>סה"כ לתשלום</b>	<b>לא כולל מע"מ</b>

התפלגות חיוב בש"ח לפי תעו"ז

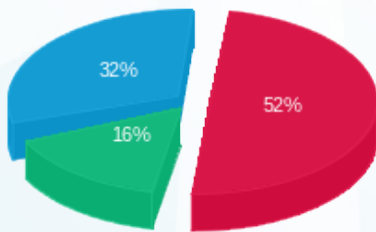

■ פסגה (₪ 340.25)  
 ■ גבע (₪ 104.59)  
 ■ שפל (₪ 207.92)

הסטוריית צריכה בקוט"ש

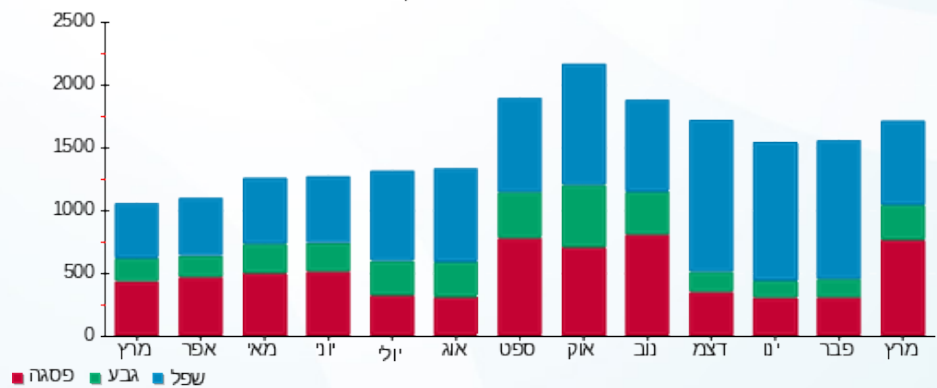

■ פסגה ■ גבע ■ שפל

01/04/20 תאריך הפקה:  
 31/03/20 תאריך קריאה נוכחית:  
 01/03/20 תאריך קריאה קודמת:

שם דייר: מיי פון (סולר)  
 שם אתר: עזריאלי רמלה

לקוח/ה נכבד/ה, אנו מתכבדים להגיש את חישוב צריכת החשמל לתקופה 01/03/20 - 31/03/20:

9 - 13170764 (3x63)

סוג תעריף	סוג צריכה	קריאה קודמת	קריאה נוכחית	סה"כ צריכה בקוט"ש	מחיר לקוט"ש בא"ג	סה"כ לתשלום
פרטי חשבון עבור תאריכים:						
777	פסגה	01/03/20	31/03/20	391.90	45.44	178.08 ₪
778	גבע	20,051.70	20,199.40	147.70	37.65	55.61 ₪
779	שפל	22,577.70	22,650.40	72.70	31.07	22.59 ₪

סה"כ לדייר:

פסגה	גבע	שפל	סה"כ	שיא ביקוש
391.90	147.70	72.70	612.30	4.65
178.08 ₪	55.61 ₪	22.59 ₪	256.28 ₪	

סה"כ צריכה  
 סה"כ לתשלום

200.95 ₪	<b>תשלום קבוע</b>	
6.98 ₪	<b>תשלום עבור גודל חיבור בKVA (3x63)</b>	
464.20 ₪	<b>סה"כ לתשלום</b>	<b>לא כולל מע"מ</b>

התפלגות חיוב בש"ח לפי תע"ז

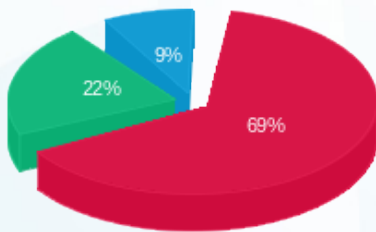

■ פסגה (178.08 ₪)  
 ■ גבע (55.61 ₪)  
 ■ שפל (22.59 ₪)

הסטוריית צריכה בקוט"ש

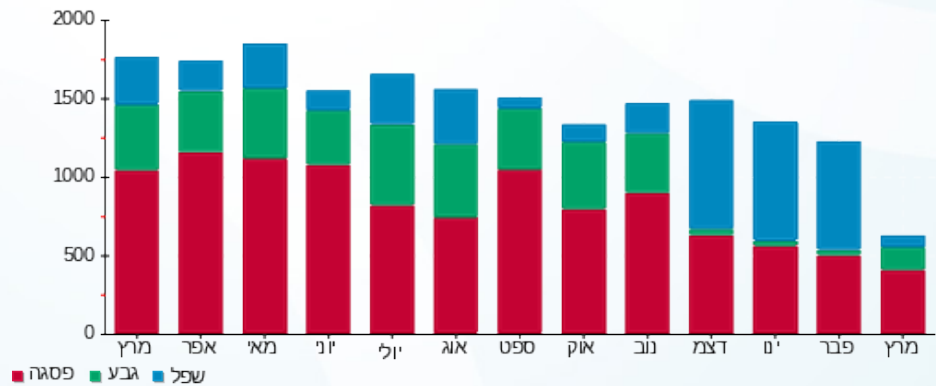



01/04/20 תאריך הפקה:  
 31/03/20 תאריך קריאה נוכחית:  
 01/03/20 תאריך קריאה קודמת:

שם דייר: מיניסו  
 שם אתר: עזריאלי רמלה

לקוח/ה נכבד/ה, אנו מתכבדים להגיש את חישוב צריכת החשמל לתקופה 01/03/20 - 31/03/20:

4 - 14086122 (3x63)

סוג תעריף	סוג צריכה	קריאה קודמת	קריאה נוכחית	סה"כ צריכה בקוט"ש	מחיר לקוט"ש בא"ג	סה"כ לתשלום
פרטי חשבון עבור תאריכים:						
777	פסגה	01/03/20	31/03/20	575.90	45.44	261.69 ₪
778	גבע	11,658.90	11,830.40	171.50	37.65	64.57 ₪
779	שפל	18,214.10	18,451.60	237.50	31.07	73.79 ₪

סה"כ לדייר:

פסגה	גבע	שפל	סה"כ	שיא ביקוש
575.90	171.50	237.50	984.90	22.88
261.69 ₪	64.57 ₪	73.79 ₪	400.05 ₪	

סה"כ צריכה  
 סה"כ לתשלום

200.95 ₪	<b>תשלום קבוע</b>	
6.98 ₪	<b>תשלום עבור גודל חיבור בKVA (3x63)</b>	
607.98 ₪	<b>סה"כ לתשלום</b>	<b>לא כולל מע"מ</b>

התפלגות חיוב בש"ח לפי תעו"ז

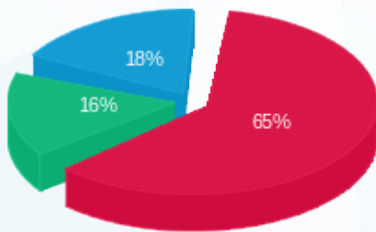

■ פסגה (261.69 ₪)  
 ■ גבע (64.57 ₪)  
 ■ שפל (73.79 ₪)

הסטוריית צריכה בקוט"ש

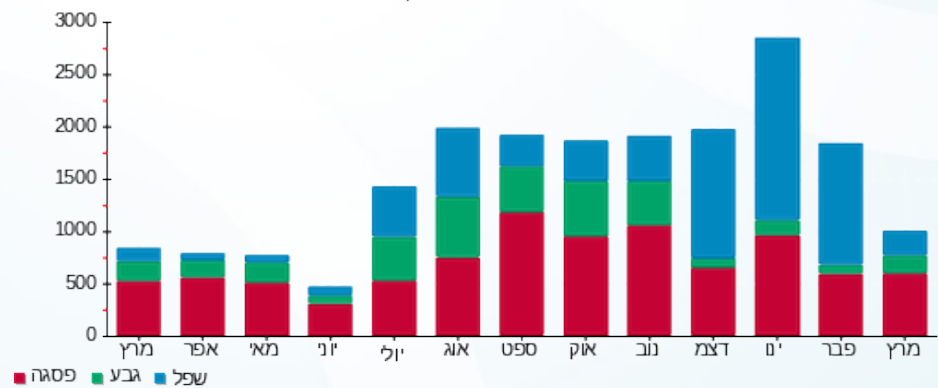



01/04/20 תאריך הפקדה:  
 31/03/20 תאריך קריאה נוכחית:  
 01/03/20 תאריך קריאה קודמת:

שם דייר: מגו  
 שם אתר: עזריאלי רמלה

לקוח/ה נכבד/ה, אנו מתכבדים להגיש את חישוב צריכת החשמל לתקופה 01/03/20 - 31/03/20:

5 - 13044069 (3x250)

סוג תעריף	סוג צריכה	קריאה קודמת	קריאה נוכחית	סה"כ צריכה בקוט"ש	מחיר לקוט"ש בא"ג	סה"כ לתשלום
פרטי חשבון עבור תאריכים:						
		01/03/20	31/03/20			
777	פסגה	232,490.80	234,778.80	2,288.00	45.44	1,039.67 ₪
778	גבע	94,320.80	95,093.20	772.40	37.65	290.81 ₪
779	שפל	138,182.80	138,971.60	788.80	31.07	245.08 ₪

סה"כ לדיר:

פסגה	גבע	שפל	סה"כ	שיא ביקוש
2,288.00	772.40	788.80	3,849.20	21.30
1,039.67 ₪	290.81 ₪	245.08 ₪	1,575.56 ₪	

סה"כ צריכה  
 סה"כ לתשלום

200.95 ₪	תשלום קבוע	
27.69 ₪	תשלום עבור גודל חיבור בKVA (3x250)	
1,804.20 ₪	סה"כ לתשלום	לא כולל מע"מ

התפלגות חיוב בש"ח לפי תעו"ז

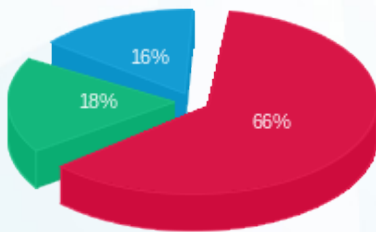

פסגה (1,039.67 ₪) 66%  
 גבע (290.81 ₪) 18%  
 שפל (245.08 ₪) 16%

הסטוריית צריכה בקוט"ש

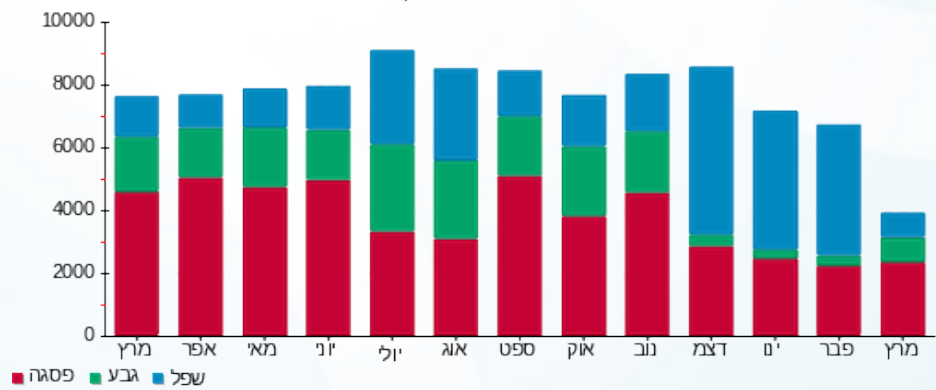

01/04/20 תאריך הפקה:  
 31/03/20 תאריך קריאה נוכחית:  
 01/03/20 תאריך קריאה קודמת:

שם דייר: מקדונלדס  
 שם אתר: עזריאלי רמלה

לקוח/ה נכבד/ה, אנו מתכבדים להגיש את חישוב צריכת החשמל לתקופה 01/03/20 - 31/03/20:

14 - 13080916(3x100)

סוג תעריף	סוג צריכה	קריאה קודמת	קריאה נוכחית	סה"כ צריכה בקוט"ש	מחיר לקוט"ש בא"ג	סה"כ לתשלום
פרטי חשבון עבור תאריכים:						
777	פסגה	01/03/20	31/03/20	2,022.70	45.44	919.11 ₪
778	גבע	81,236.10	81,957.60	721.50	37.65	271.64 ₪
779	שפל	178,353.40	179,747.70	1,394.30	31.07	433.21 ₪

סה"כ לדייר:

פסגה	גבע	שפל	סה"כ	שיא ביקוש
2,022.70	721.50	1,394.30	4,138.50	21.37
919.11 ₪	271.64 ₪	433.21 ₪	1,623.97 ₪	

סה"כ צריכה  
 סה"כ לתשלום

200.95 ₪	תשלום קבוע	
11.08 ₪	תשלום עבור גודל חיבור בKVA (3x100)	
1,835.99 ₪	סה"כ לתשלום	לא כולל מע"מ

התפלגות חיוב בש"ח לפי תעו"ז

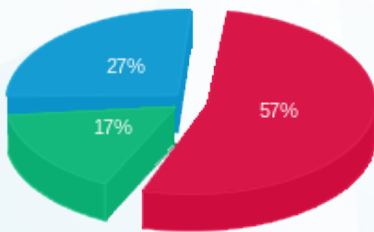

■ פסגה (919.11 ₪)  
 ■ גבע (271.64 ₪)  
 ■ שפל (433.21 ₪)

הסטוריית צריכה בקוט"ש

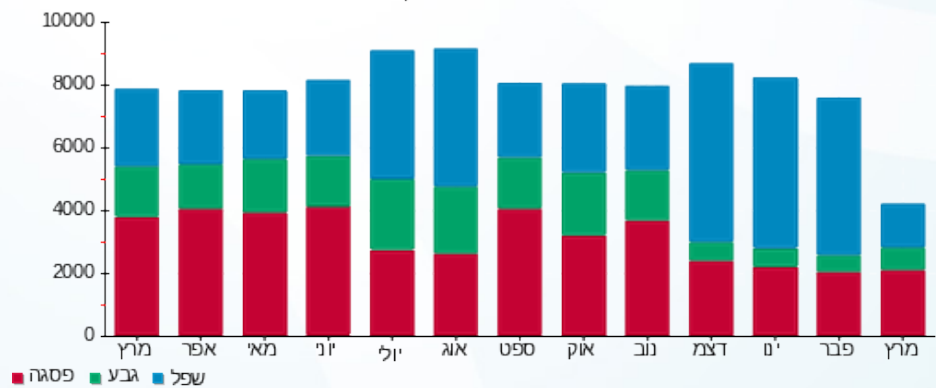



01/04/20 תאריך הפקה:  
 31/03/20 תאריך קריאה נוכחית:  
 01/03/20 תאריך קריאה קודמת:

שם דייר: משביר  
 שם אתר: עזריאלי רמלה

לקוח/ה נכבד/ה, אנו מתכבדים להגיש את חישוב צריכת החשמל לתקופה 01/03/20 - 31/03/20:

3 - 13044069 (3x1000)

סוג תעריף	סוג צריכה	קריאה קודמת	קריאה נוכחית	סה"כ צריכה בקוט"ש	מחיר לקוט"ש בא"ג	סה"כ לתשלום
		01/03/20	31/03/20			
777	פסגה	773,160.00	793,122.00	19,962.00	45.44	9,070.73 ₪
778	גבע	381,768.00	388,938.00	7,170.00	37.65	2,699.51 ₪
779	שפל	1,092,736.00	1,109,526.00	16,790.00	31.07	5,216.65 ₪

סה"כ לדייר:

פסגה	גבע	שפל	סה"כ	שיא ביקוש
19,962.00	7,170.00	16,790.00	43,922.00	90.24
9,070.73 ₪	2,699.51 ₪	5,216.65 ₪	16,986.89 ₪	

סה"כ צריכה  
 סה"כ לתשלום

200.95 ₪	תשלום קבוע	
110.76 ₪	תשלום עבור גודל חיבור בKVA (3x1000)	
17,298.60 ₪	סה"כ לתשלום	לא כולל מע"מ

התפלגות חיוב בש"ח לפי תעו"ז

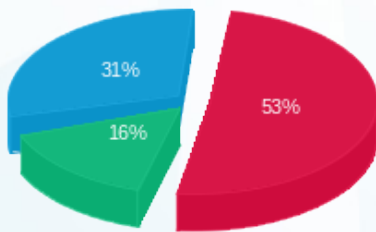

■ פסגה (9,070.73 ₪)  
 ■ גבע (2,699.51 ₪)  
 ■ שפל (5,216.65 ₪)

הסטוריית צריכה בקוט"ש

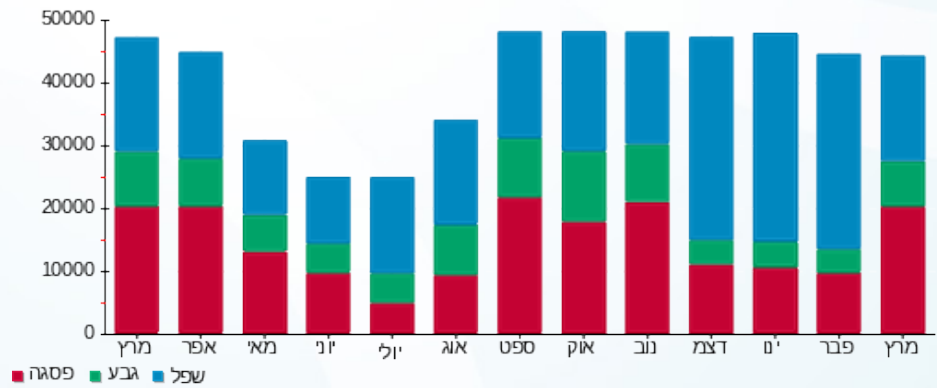



01/04/20 תאריך הפקה:  
 31/03/20 תאריך קריאה נוכחית:  
 01/03/20 תאריך קריאה קודמת:

שם דייר: נאוטיקה  
 שם אתר: עזריאלי רמלה

לקוח/ה נכבד/ה, אנו מתכבדים להגיש את חישוב צריכת החשמל לתקופה 01/03/20 - 31/03/20:

5 - 14086122 (3x63)

סוג תעריף	סוג צריכה	קריאה קודמת	קריאה נוכחית	סה"כ צריכה בקוט"ש	מחיר לקוט"ש בא"ג	סה"כ לתשלום
פרטי חשבון עבור תאריכים:						
777	פסגה	01/03/20	31/03/20	553.00	45.44	251.28 ₪
778	גבע	23,283.20	23,470.20	187.00	37.65	70.41 ₪
779	שפל	25,334.00	25,417.80	83.80	31.07	26.04 ₪

סה"כ לדייר:

פסגה	גבע	שפל	סה"כ	שיא ביקוש
553.00	187.00	83.80	823.80	6.81
251.28 ₪	70.41 ₪	26.04 ₪	347.73 ₪	

סה"כ צריכה  
 סה"כ לתשלום

200.95 ₪	<b>תשלום קבוע</b>	
6.98 ₪	<b>תשלום עבור גודל חיבור בKVA (3x63)</b>	
555.65 ₪	<b>סה"כ לתשלום</b>	<b>לא כולל מע"מ</b>

התפלגות חיוב בש"ח לפי תעו"ז

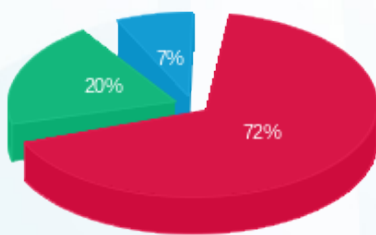

■ פסגה (251.28 ₪)  
 ■ גבע (70.41 ₪)  
 ■ שפל (26.04 ₪)

הסטוריית צריכה בקוט"ש

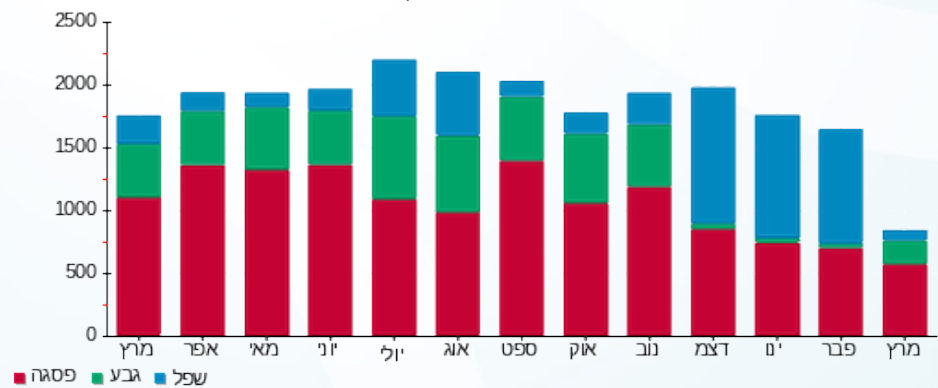



01/04/20 תאריך הפקה:  
 31/03/20 תאריך קריאה נוכחית:  
 01/03/20 תאריך קריאה קודמת:

שם דייר: נויז  
 שם אתר: עזריאלי רמלה

לקוח/ה נכבד/ה, אנו מתכבדים להגיש את חישוב צריכת החשמל לתקופה 01/03/20 - 31/03/20:

נויז - 9 - 13080916 (3x63)

סוג תעריף	סוג צריכה	קריאה קודמת	קריאה נוכחית	סה"כ צריכה בקוט"ש	מחיר לקוט"ש בא"ג	סה"כ לתשלום
פרטי חשבון עבור תאריכים:						
777	פסגה	01/03/20	31/03/20	149.60	45.44	16,292.20
778	גבע	6,317.50	6,369.90	52.40	37.65	19.73
779	שפל	9,796.60	9,822.40	25.80	31.07	8.02

סה"כ לדייר:

פסגה	גבע	שפל	סה"כ	שיא ביקוש
149.60	52.40	25.80	227.80	1.74
167.98	19.73	8.02	195.72	

סה"כ צריכה  
 סה"כ לתשלום

200.95	תשלום קבוע	
6.98	תשלום עבור גודל חיבור בKVA (3x63)	
303.65	סה"כ לתשלום	לא כולל מע"מ

התפלגות חיוב בש"ח לפי תעו"ז

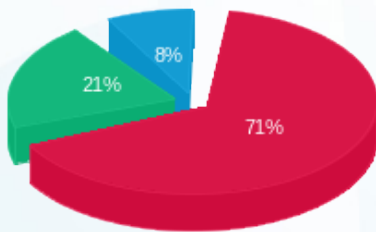

■ פסגה (67.98 ₪)  
 ■ גבע (19.73 ₪)  
 ■ שפל (8.02 ₪)

הסטוריית צריכה בקוט"ש

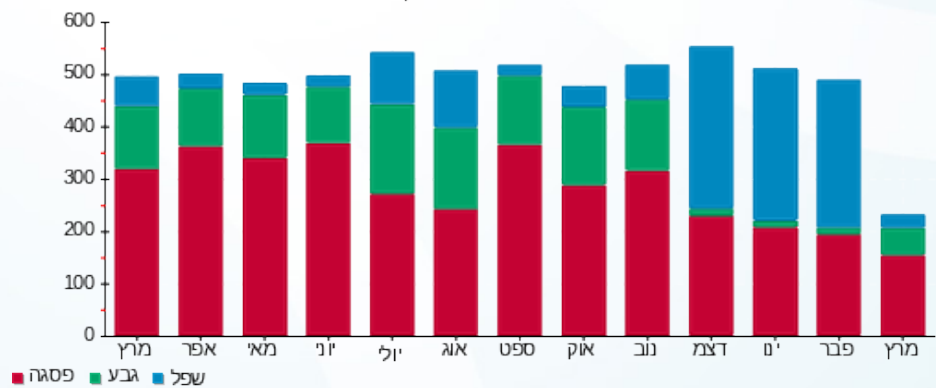



01/04/20 תאריך הפקה:  
 31/03/20 תאריך קריאה נוכחית:  
 01/03/20 תאריך קריאה קודמת:

שם דייר: ניו דלי  
 שם אתר: עזריאלי רמלה

לקוח/ה נכבד/ה, אנו מתכבדים להגיש את חישוב צריכת החשמל לתקופה 01/03/20 - 31/03/20:

12 - 13080916(3x100)

סה"כ לתשלום	מחיר לקוט"ש בא"ג	סה"כ צריכה בקוט"ש	קריאה נוכחית	קריאה קודמת	סוג צריכה	סוג תעריף
			31/03/20	01/03/20		פרטי חשבון עבור תאריכים:
₪ 821.37	45.44	1,807.60	144,208.70	142,401.10	פסגה	777
₪ 239.94	37.65	637.30	57,062.70	56,425.40	גבע	778
₪ 257.41	31.07	828.50	107,229.90	106,401.40	שפל	779

סה"כ לדיר:

שיא ביקוש	סה"כ	שפל	גבע	פסגה
24.54	3,273.40	828.50	637.30	1,807.60
	₪ 1,318.73	₪ 257.41	₪ 239.94	₪ 821.37

סה"כ צריכה  
 סה"כ לתשלום

₪ 200.95	<b>תשלום קבוע</b>	
₪ 11.08	<b>תשלום עבור גודל חיבור בKVA (3x100)</b>	
₪ 1,530.76	<b>סה"כ לתשלום</b>	<b>לא כולל מע"מ</b>

התפלגות חיוב בש"ח לפי תעו"ז

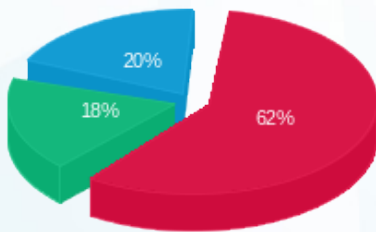

■ פסגה (₪ 821.37)  
 ■ גבע (₪ 239.94)  
 ■ שפל (₪ 257.41)

הסטוריית צריכה בקוט"ש

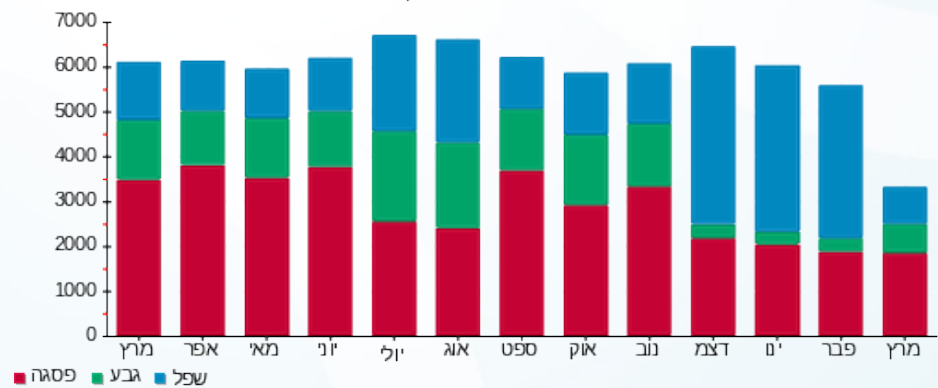



01/04/20 תאריך הפקה:  
 31/03/20 תאריך קריאה נוכחית:  
 01/03/20 תאריך קריאה קודמת:

שם דייר: נעלי אלדו  
 שם אתר: עזריאלי רמלה

לקוח/ה נכבד/ה, אנו מתכבדים להגיש את חישוב צריכת החשמל לתקופה 01/03/20 - 31/03/20:

נעלי אלדו - 10 - 15129237(3x63)

סוג תעריף	סוג צריכה	קריאה קודמת	קריאה נוכחית	סה"כ צריכה בקוט"ש	מחיר לקוט"ש בא"ג	סה"כ לתשלום
פרטי חשבון עבור תאריכים:						
777	פסגה	01/03/20	31/03/20	550.00	45.44	249.92 ₪
778	גבע	21,038.80	21,223.00	184.20	37.65	69.35 ₪
779	שפל	41,173.40	41,376.00	202.60	31.07	62.95 ₪

סה"כ לדייר:

פסגה	גבע	שפל	סה"כ	שיא ביקוש
550.00	184.20	202.60	936.80	5.97
249.92 ₪	69.35 ₪	62.95 ₪	382.22 ₪	

סה"כ צריכה  
 סה"כ לתשלום

200.95 ₪	<b>תשלום קבוע</b>	
6.98 ₪	<b>תשלום עבור גודל חיבור בKVA (3x63)</b>	
590.15 ₪	<b>סה"כ לתשלום</b>	<b>לא כולל מע"מ</b>

התפלגות חיוב בש"ח לפי תעו"ז

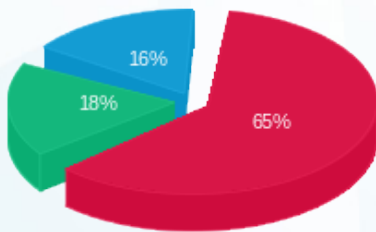

■ פסגה (249.92 ₪)  
 ■ גבע (69.35 ₪)  
 ■ שפל (62.95 ₪)

הסטוריית צריכה בקוט"ש

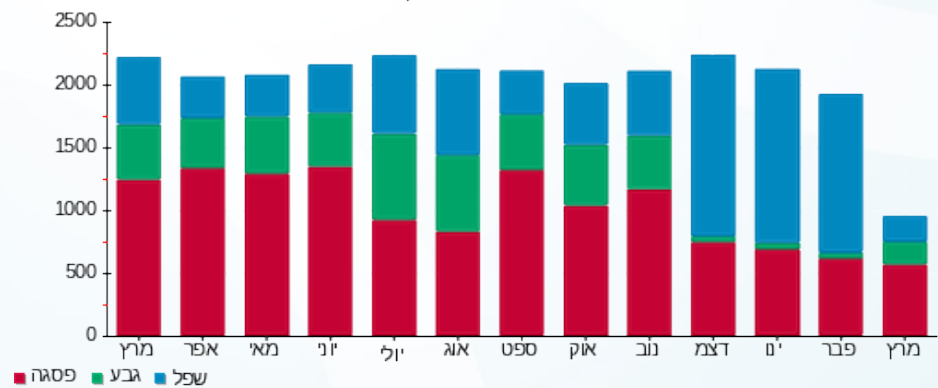



01/04/20 תאריך הפקה:  
 31/03/20 תאריך קריאה נוכחית:  
 01/03/20 תאריך קריאה קודמת:

שם דייר: נעלי מלדיני  
 שם אתר: עזריאלי רמלה

לקוח/ה נכבד/ה, אנו מתכבדים להגיש את חישוב צריכת החשמל לתקופה 01/03/20 - 31/03/20:

10 - 13080917(3x63)

סוג תעריף	סוג צריכה	קריאה קודמת	קריאה נוכחית	סה"כ צריכה בקוט"ש	מחיר לקוט"ש בא"ג	סה"כ לתשלום
פרטי חשבון עבור תאריכים:						
777	פסגה	01/03/20	31/03/20	230.20	45.44	104.60 ₪
778	גבע	12,170.60	12,240.90	70.30	37.65	26.47 ₪
779	שפל	13,676.30	13,707.70	31.40	31.07	9.76 ₪

סה"כ לדיר:

פסגה	גבע	שפל	סה"כ	שיא ביקוש
230.20	70.30	31.40	331.90	2.63
104.60 ₪	26.47 ₪	9.76 ₪	140.83 ₪	

סה"כ צריכה  
 סה"כ לתשלום

200.95 ₪	<b>תשלום קבוע</b>	
6.98 ₪	<b>תשלום עבור גודל חיבור בKVA (3x63)</b>	
348.75 ₪	<b>סה"כ לתשלום</b>	<b>לא כולל מע"מ</b>

התפלגות חיוב בש"ח לפי תעו"ז

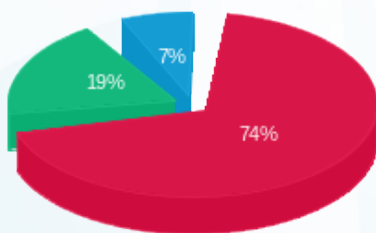

■ פסגה (104.60 ₪)  
 ■ גבע (26.47 ₪)  
 ■ שפל (9.76 ₪)

הסטוריית צריכה בקוט"ש

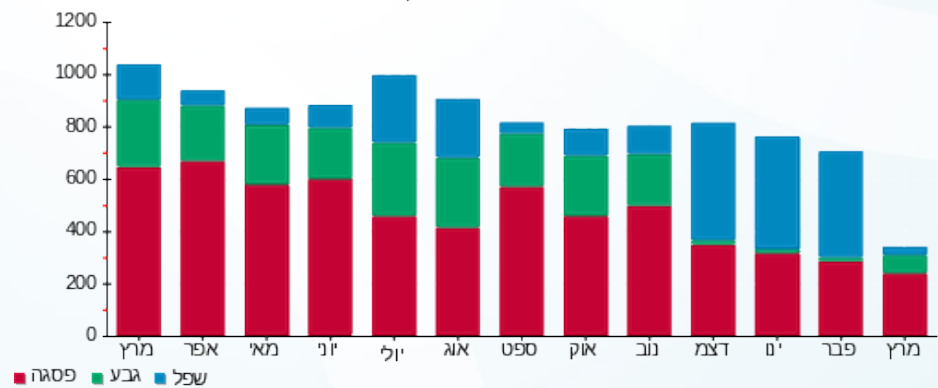



01/04/20 תאריך הפקה:  
 31/03/20 תאריך קריאה נוכחית:  
 01/03/20 תאריך קריאה קודמת:

שם דייר: נעלי נימרוד  
 שם אתר: עזריאלי רמלה

לקוח/ה נכבד/ה, אנו מתכבדים להגיש את חישוב צריכת החשמל לתקופה 01/03/20 - 31/03/20:

11 - 13080921(3x63)

סוג תעריף	סוג צריכה	קריאה קודמת	קריאה נוכחית	סה"כ צריכה בקוט"ש	מחיר לקוט"ש בא"ג	סה"כ לתשלום
פרטי חשבון עבור תאריכים:						
777	פסגה	01/03/20	31/03/20	107.10	45.44	48.67 ₪
778	גבע	5,873.00	5,909.00	36.00	37.65	13.55 ₪
779	שפל	7,054.30	7,068.40	14.10	31.07	4.38 ₪

סה"כ לדיר:

פסגה	גבע	שפל	סה"כ	שיא ביקוש
107.10	36.00	14.10	157.20	1.23
48.67 ₪	13.55 ₪	4.38 ₪	66.60 ₪	

סה"כ צריכה  
 סה"כ לתשלום

200.95 ₪	<b>תשלום קבוע</b>	
6.98 ₪	<b>תשלום עבור גודל חיבור בKVA (3x63)</b>	
274.53 ₪	<b>סה"כ לתשלום</b>	<b>לא כולל מע"מ</b>

התפלגות חיוב בש"ח לפי תעו"ז

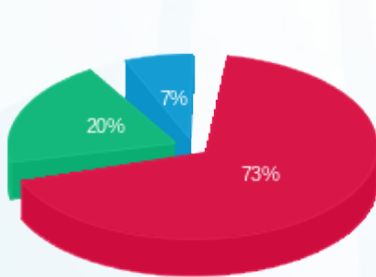

■ פסגה (48.67 ₪)  
 ■ גבע (13.55 ₪)  
 ■ שפל (4.38 ₪)

הסטוריית צריכה בקוט"ש

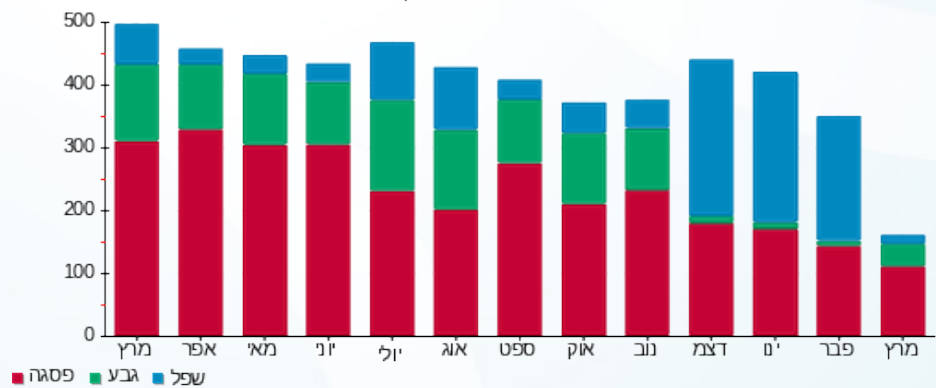



01/04/20 תאריך הפקדה:  
 31/03/20 תאריך קריאה נוכחית:  
 01/03/20 תאריך קריאה קודמת:

שם דייר: נעלי קוקה  
 שם אתר: עזריאלי רמלה

לקוח/ה נכבד/ה, אנו מתכבדים להגיש את חישוב צריכת החשמל לתקופה 01/03/20 - 31/03/20:

10 - 13080892 (3x63)

סוג תעריף	סוג צריכה	קריאה קודמת	קריאה נוכחית	סה"כ צריכה בקוט"ש	מחיר לקוט"ש בא"ג	סה"כ לתשלום
פרטי חשבון עבור תאריכים:						
777	פסגה	01/03/20	31/03/20	438.00	45.44	199.03 ₪
778	גבע	3,810.30	3,953.60	143.30	37.65	53.95 ₪
779	שפל	8,164.00	8,515.80	351.80	31.07	109.30 ₪

סה"כ לדייר:

פסגה	גבע	שפל	סה"כ	שיא ביקוש
438.00	143.30	351.80	933.10	3.30
199.03 ₪	53.95 ₪	109.30 ₪	362.28 ₪	

סה"כ צריכה  
 סה"כ לתשלום

200.95 ₪	תשלום קבוע	
6.98 ₪	תשלום עבור גודל חיבור בKVA (3x63)	
570.21 ₪	סה"כ לתשלום	לא כולל מע"מ

התפלגות חיוב בש"ח לפי תע"ז

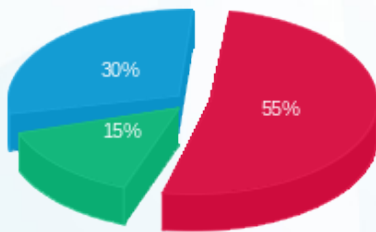

■ פסגה (199.03 ₪)  
 ■ גבע (53.95 ₪)  
 ■ שפל (109.30 ₪)

הסטוריית צריכה בקוט"ש

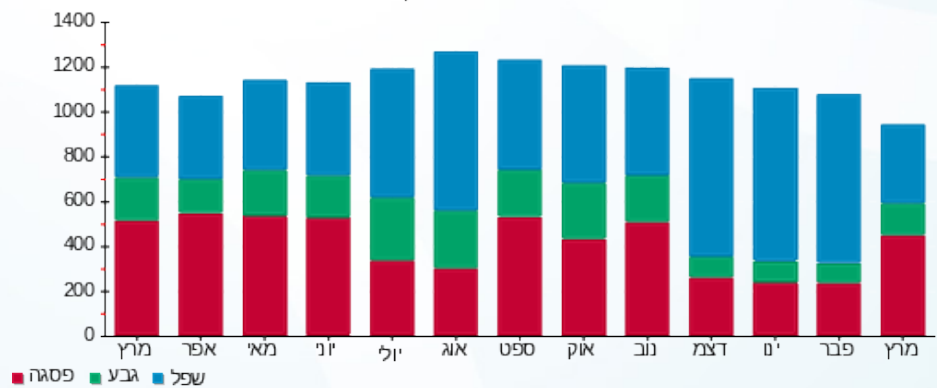



01/04/20 תאריך הפקה:  
 31/03/20 תאריך קריאה נוכחית:  
 01/03/20 תאריך קריאה קודמת:

שם דייר: נעמן  
 שם אתר: עזריאלי רמלה

לקוח/ה נכבד/ה, אנו מתכבדים להגיש את חישוב צריכת החשמל לתקופה 01/03/20 - 31/03/20:

5 - 13170764 (3x63)

סוג תעריף	סוג צריכה	קריאה קודמת	קריאה נוכחית	סה"כ צריכה בקוט"ש	מחיר לקוט"ש בא"ג	סה"כ לתשלום
פרטי חשבון עבור תאריכים:						
777	פסגה	01/03/20	31/03/20	294.40	45.44	133.78 ₪
778	גבע	11,815.60	11,910.40	94.80	37.65	35.69 ₪
779	שפל	13,039.30	13,095.60	56.30	31.07	17.49 ₪

סה"כ לדייר:

פסגה	גבע	שפל	סה"כ	שיא ביקוש
294.40	94.80	56.30	445.50	4.10
133.78 ₪	35.69 ₪	17.49 ₪	186.96 ₪	

סה"כ צריכה  
 סה"כ לתשלום

200.95 ₪	<b>תשלום קבוע</b>	
6.98 ₪	<b>תשלום עבור גודל חיבור בKVA (3x63)</b>	
394.89 ₪	<b>סה"כ לתשלום</b>	<b>לא כולל מע"מ</b>

התפלגות חיוב בש"ח לפי תעו"ז

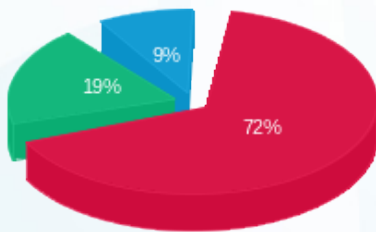

■ פסגה (133.78 ₪)  
 ■ גבע (35.69 ₪)  
 ■ שפל (17.49 ₪)

הסטוריית צריכה בקוט"ש

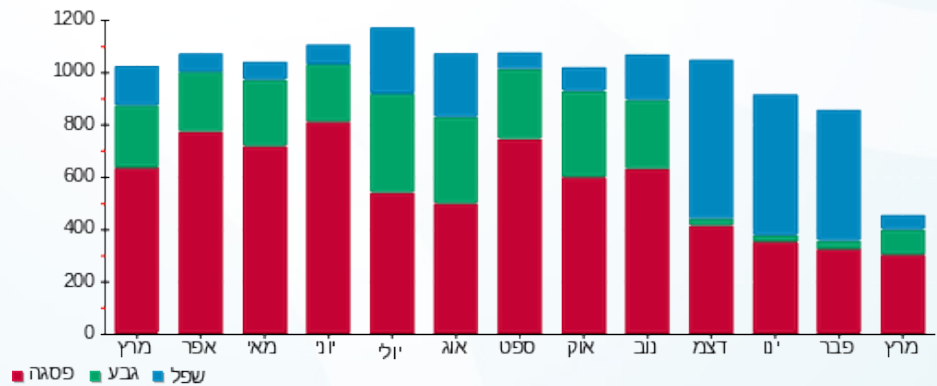



01/04/20 תאריך הפקדה:  
 31/03/20 תאריך קריאה נוכחית:  
 01/03/20 תאריך קריאה קודמת:

שם דייר: סאקרה  
 שם אתר: עזריאלי רמלה

לקוח/ה נכבד/ה, אנו מתכבדים להגיש את חישוב צריכת החשמל לתקופה 01/03/20 - 31/03/20:

סקארה - 13 - 15129237 (3x63)

סוג תעריף	סוג צריכה	קריאה קודמת	קריאה נוכחית	סה"כ צריכה בקוט"ש	מחיר לקוט"ש בא"ג	סה"כ לתשלום
פרטי חשבון עבור תאריכים:						
777	פסגה	01/03/20	31/03/20	747.40	45.44	339.62 ₪
778	גבע	9,793.00	10,031.60	238.60	37.65	89.83 ₪
779	שפל	18,199.60	18,499.60	300.00	31.07	93.21 ₪

סה"כ לדייר:

פסגה	גבע	שפל	סה"כ	שיא ביקוש
747.40	238.60	300.00	1,286.00	7.31
₪ 339.62	₪ 89.83	₪ 93.21	₪ 522.66	

סה"כ צריכה  
 סה"כ לתשלום

200.95 ₪	<b>תשלום קבוע</b>	
6.98 ₪	<b>תשלום עבור גודל חיבור בKVA (3x63)</b>	
730.59 ₪	<b>סה"כ לתשלום</b>	<b>לא כולל מע"מ</b>

התפלגות חיוב בש"ח לפי תעו"ז

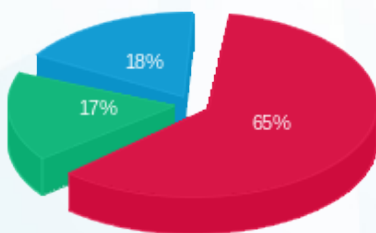

■ פסגה (₪ 339.62)  
 ■ גבע (₪ 89.83)  
 ■ שפל (₪ 93.21)

הסטוריית צריכה בקוט"ש

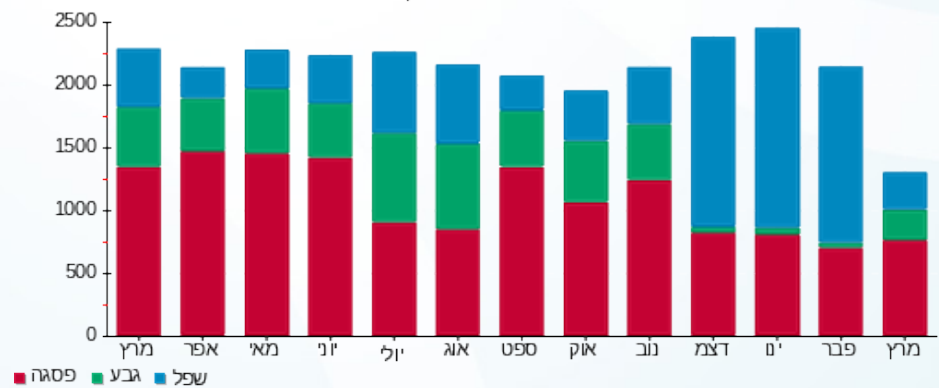

01/04/20 תאריך הפקה:  
 31/03/20 תאריך קריאה נוכחית:  
 01/03/20 תאריך קריאה קודמת:

שם דייר: סבון של פעם  
 שם אתר: עזריאלי רמלה

לקוח/ה נכבד/ה, אנו מתכבדים להגיש את חישוב צריכת החשמל לתקופה 01/03/20 - 31/03/20:

3 - 13170756 (3x63)

סוג תעריף	סוג צריכה	קריאה קודמת	קריאה נוכחית	סה"כ צריכה בקוט"ש	מחיר לקוט"ש בא"ג	סה"כ לתשלום
פרטי חשבון עבור תאריכים:						
777	פסגה	01/03/20	31/03/20	38.90	45.44	17.68 ₪
778	גבע	2,680.10	2,693.50	13.40	37.65	5.05 ₪
779	שפל	3,460.20	3,466.00	5.80	31.07	1.80 ₪

סה"כ לדייר:

פסגה	גבע	שפל	סה"כ	שיא ביקוש
38.90	13.40	5.80	58.10	0.43
17.68 ₪	5.05 ₪	1.80 ₪	24.52 ₪	

סה"כ צריכה  
 סה"כ לתשלום

200.95 ₪	<b>תשלום קבוע</b>	
6.98 ₪	<b>תשלום עבור גודל חיבור בKVA (3x63)</b>	
232.45 ₪	<b>סה"כ לתשלום</b>	<b>לא כולל מע"מ</b>

התפלגות חיוב בש"ח לפי תע"ז

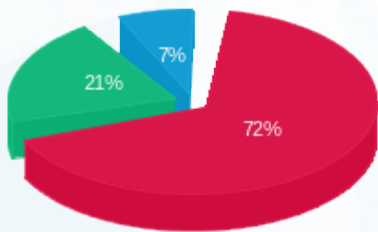

פסגה (17.68 ₪) 72%  
 גבע (5.05 ₪) 21%  
 שפל (1.80 ₪) 7%

הסטוריית צריכה בקוט"ש

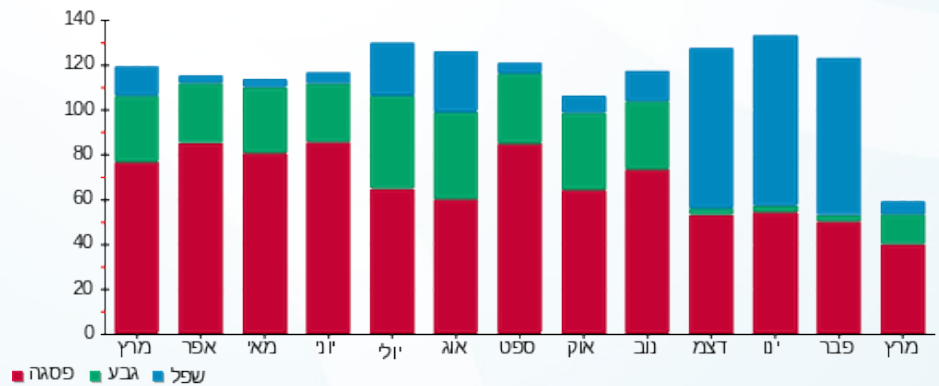

01/04/20 תאריך הפקדה:  
 31/03/20 תאריך קריאה נוכחית:  
 01/03/20 תאריך קריאה קודמת:

שם דייר: סופר פארם  
 שם אתר: עזריאלי רמלה

לקוח/ה נכבד/ה, אנו מתכבדים להגיש את חישוב צריכת החשמל לתקופה 01/03/20 - 31/03/20:

סופר פארם - 7 - 14086122 (3x100)

סוג תעריף	סוג צריכה	קריאה קודמת	קריאה נוכחית	סה"כ צריכה בקוט"ש	מחיר לקוט"ש בא"ג	סה"כ לתשלום
			01/03/20	31/03/20	פרטי חשבון עבור תאריכים:	
777	פסגה	146,347.60	150,055.40	3,707.80	45.44	1,684.82 ₪
778	גבע	60,265.60	61,511.00	1,245.40	37.65	468.89 ₪
779	שפל	100,647.80	102,057.80	1,410.00	31.07	438.09 ₪

סה"כ לדייר:

פסגה	גבע	שפל	סה"כ	שיא ביקוש
3,707.80	1,245.40	1,410.00	6,363.20	15.84
1,684.82 ₪	468.89 ₪	438.09 ₪	2,591.80 ₪	

סה"כ צריכה  
 סה"כ לתשלום

200.95 ₪	תשלום קבוע	
11.08 ₪	תשלום עבור גודל חיבור בKVA (3x100)	
2,803.83 ₪	סה"כ לתשלום	לא כולל מע"מ

התפלגות חיוב בש"ח לפי תע"ז

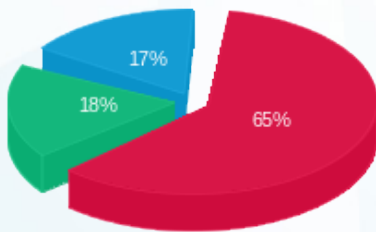

פסגה (1,684.82 ₪) 65%  
 גבע (468.89 ₪) 18%  
 שפל (438.09 ₪) 17%

הסטוריית צריכה בקוט"ש

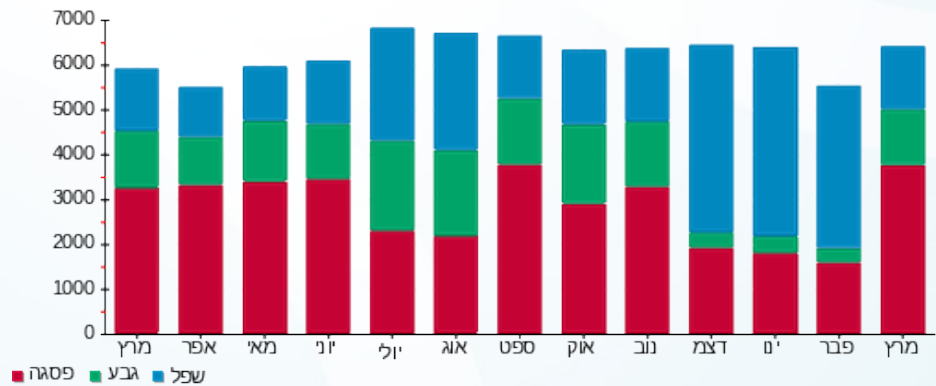



01/04/20 תאריך הפקה:  
 31/03/20 תאריך קריאה נוכחית:  
 01/03/20 תאריך קריאה קודמת:

שם דייר: סטודיו פאשה  
 שם אתר: עזריאלי רמלה

לקוח/ה נכבד/ה, אנו מתכבדים להגיש את חישוב צריכת החשמל לתקופה 01/03/20 - 31/03/20:

13 - 13080917(3x63)

סוג תעריף	סוג צריכה	קריאה קודמת	קריאה נוכחית	סה"כ צריכה בקוט"ש	מחיר לקוט"ש בא"ג	סה"כ לתשלום
פרטי חשבון עבור תאריכים:						
777	פסגה	01/03/20	31/03/20	266.90	45.44	121.28 ₪
778	גבע	8,445.00	8,540.70	95.70	37.65	36.03 ₪
779	שפל	12,602.00	12,681.70	79.70	31.07	24.76 ₪

סה"כ לדייר:

פסגה	גבע	שפל	סה"כ	שיא ביקוש
266.90	95.70	79.70	442.30	5.82
121.28 ₪	36.03 ₪	24.76 ₪	182.07 ₪	

סה"כ צריכה  
 סה"כ לתשלום

200.95 ₪	<b>תשלום קבוע</b>	
6.98 ₪	<b>תשלום עבור גודל חיבור בKVA (3x63)</b>	
390.00 ₪	<b>סה"כ לתשלום</b>	<b>לא כולל מע"מ</b>

התפלגות חיוב בש"ח לפי תעו"ז

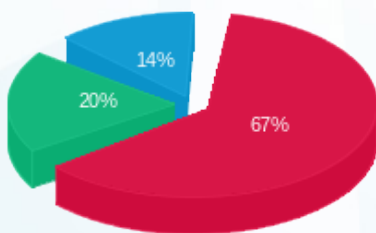

■ פסגה (121.28 ₪)  
 ■ גבע (36.03 ₪)  
 ■ שפל (24.76 ₪)

הסטוריית צריכה בקוט"ש

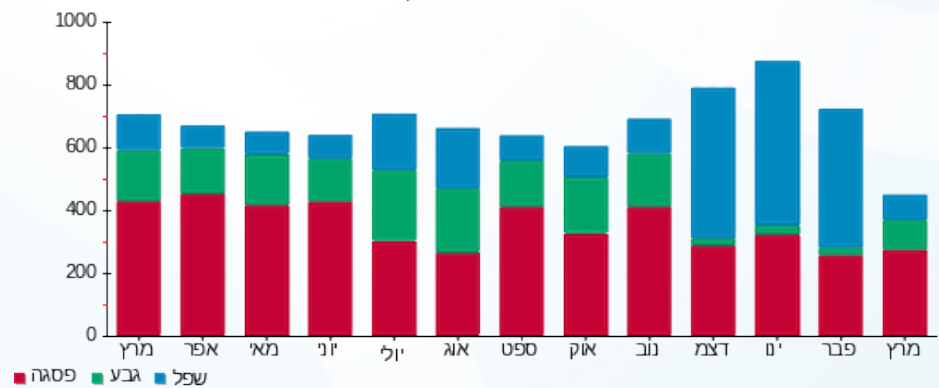



01/04/20 תאריך הפקה:  
 31/03/20 תאריך קריאה נוכחית:  
 01/03/20 תאריך קריאה קודמת:

שם דייר: סטיב מדין  
 שם אתר: עזריאלי רמלה

לקוח/ה נכבד/ה, אנו מתכבדים להגיש את חישוב צריכת החשמל לתקופה 01/03/20 - 31/03/20:

1 - 13127885 (3x63)

סוג תעריף	סוג צריכה	קריאה קודמת	קריאה נוכחית	סה"כ צריכה בקוט"ש	מחיר לקוט"ש בא"ג	סה"כ לתשלום
פרטי חשבון עבור תאריכים:						
777	פסגה	01/03/20	31/03/20	293.50	45.44	133.37 ₪
778	גבע	10,134.30	10,240.90	106.60	37.65	40.13 ₪
779	שפל	17,567.50	17,738.80	171.30	31.07	53.22 ₪

סה"כ לדייר:

פסגה	גבע	שפל	סה"כ	שיא ביקוש
293.50	106.60	171.30	571.40	
133.37 ₪	40.13 ₪	53.22 ₪	226.72 ₪	

סה"כ צריכה  
 סה"כ לתשלום

200.95 ₪	<b>תשלום קבוע</b>	
6.98 ₪	<b>תשלום עבור גודל חיבור בKVA (3x63)</b>	
434.65 ₪	<b>סה"כ לתשלום</b>	<b>לא כולל מע"מ</b>

התפלגות חיוב בש"ח לפי תע"ז

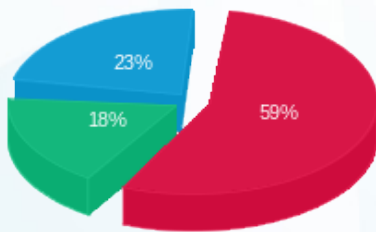

■ פסגה (133.37 ₪)  
 ■ גבע (40.13 ₪)  
 ■ שפל (53.22 ₪)

הסטוריית צריכה בקוט"ש

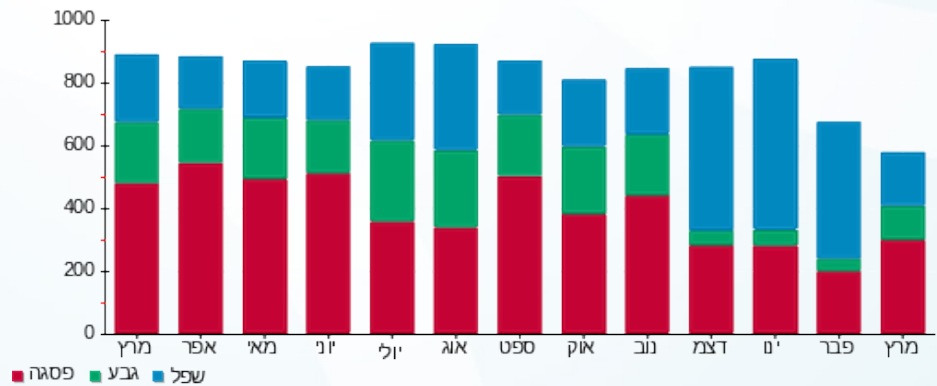



01/04/20 תאריך הפקה:  
 31/03/20 תאריך קריאה נוכחית:  
 01/03/20 תאריך קריאה קודמת:

שם דייר: ספרינג  
 שם אתר: עזריאלי רמלה

לקוח/ה נכבד/ה, אנו מתכבדים להגיש את חישוב צריכת החשמל לתקופה 01/03/20 - 31/03/20:

1 - 13127936(3x63)

סוג תעריף	סוג צריכה	קריאה קודמת	קריאה נוכחית	סה"כ צריכה בקוט"ש	מחיר לקוט"ש בא"ג	סה"כ לתשלום
פרטי חשבון עבור תאריכים:						
777	פסגה	01/03/20	31/03/20	454.20	45.44	206.39 ₪
778	גבע	17,073.10	17,234.00	160.90	37.65	60.58 ₪
779	שפל	26,232.70	26,453.00	220.30	31.07	68.45 ₪

סה"כ לדייר:

פסגה	גבע	שפל	סה"כ	שיא ביקוש
454.20	160.90	220.30	835.40	
206.39 ₪	60.58 ₪	68.45 ₪	335.41 ₪	

סה"כ צריכה  
 סה"כ לתשלום

200.95 ₪	תשלום קבוע	
6.98 ₪	תשלום עבור גודל חיבור בKVA (3x63)	
543.34 ₪	סה"כ לתשלום	לא כולל מע"מ

התפלגות חיוב בש"ח לפי תעו"ז

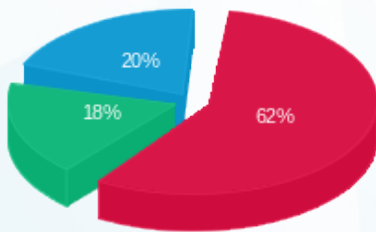

■ פסגה (206.39 ₪)  
 ■ גבע (60.58 ₪)  
 ■ שפל (68.45 ₪)

הסטוריית צריכה בקוט"ש

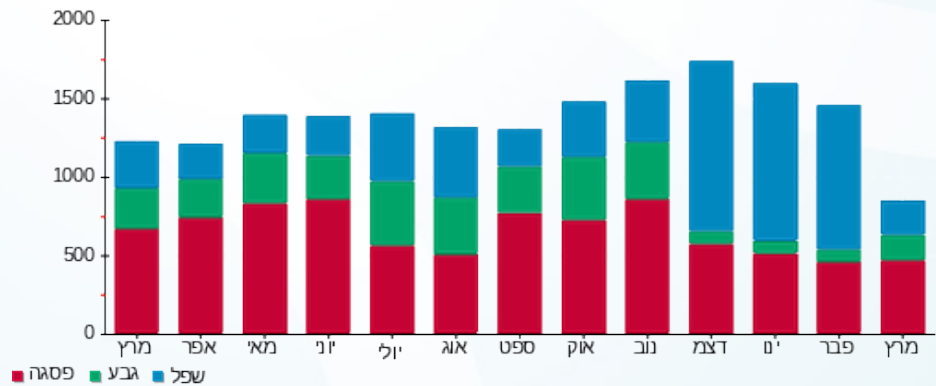



01/04/20 תאריך הפקה:  
 31/03/20 תאריך קריאה נוכחית:  
 01/03/20 תאריך קריאה קודמת:

שם דייר: סקופ  
 שם אתר: עזריאלי רמלה

לקוח/ה נכבד/ה, אנו מתכבדים להגיש את חישוב צריכת החשמל לתקופה 01/03/20 - 31/03/20:

6 - 13170756 (3x63)

סוג תעריף	סוג צריכה	קריאה קודמת	קריאה נוכחית	סה"כ צריכה בקוט"ש	מחיר לקוט"ש בא"ג	סה"כ לתשלום
פרטי חשבון עבור תאריכים:						
777	פסגה	01/03/20	31/03/20	618.60	45.44	281.09 ₪
778	גבע	23,105.10	23,332.60	227.50	37.65	85.65 ₪
779	שפל	25,984.50	26,117.10	132.60	31.07	41.20 ₪

סה"כ לדייר:

פסגה	גבע	שפל	סה"כ	שיא ביקוש
618.60	227.50	132.60	978.70	5.65
281.09 ₪	85.65 ₪	41.20 ₪	407.94 ₪	

סה"כ צריכה  
 סה"כ לתשלום

200.95 ₪	<b>תשלום קבוע</b>	
6.98 ₪	<b>תשלום עבור גודל חיבור בKVA (3x63)</b>	
615.87 ₪	<b>סה"כ לתשלום</b>	<b>לא כולל מע"מ</b>

התפלגות חיוב בש"ח לפי תע"ז

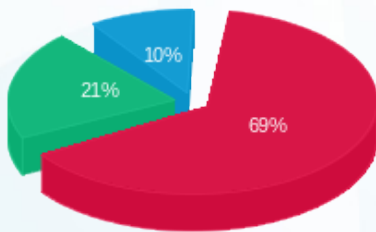

■ פסגה (281.09 ₪)  
 ■ גבע (85.65 ₪)  
 ■ שפל (41.20 ₪)

הסטוריית צריכה בקוט"ש

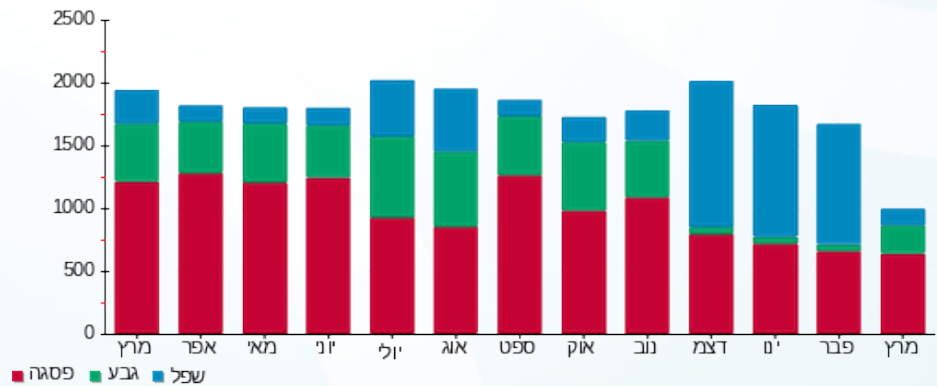



01/04/20 תאריך הפקדה:  
 31/03/20 תאריך קריאה נוכחית:  
 01/03/20 תאריך קריאה קודמת:

שם דייר: עמק  
 שם אתר: עזריאלי רמלה

לקוח/ה נכבד/ה, אנו מתכבדים להגיש את חישוב צריכת החשמל לתקופה 01/03/20 - 31/03/20:

עמק - 11 - 13170764 (3x63)

סוג תעריף	סוג צריכה	קריאה קודמת	קריאה נוכחית	סה"כ צריכה בקוט"ש	מחיר לקוט"ש בא"ג	סה"כ לתשלום
פרטי חשבון עבור תאריכים:						
777	פסגה	01/03/20	31/03/20	98.70	45.44	44.85 ₪
778	גבע	9,081.20	9,115.40	34.20	37.65	12.88 ₪
779	שפל	12,595.30	12,610.00	14.70	31.07	4.57 ₪

סה"כ לדייר:

פסגה	גבע	שפל	סה"כ	שיא ביקוש
98.70	34.20	14.70	147.60	1.16
44.85 ₪	12.88 ₪	4.57 ₪	62.29 ₪	

סה"כ צריכה  
 סה"כ לתשלום

200.95 ₪	<b>תשלום קבוע</b>	
6.98 ₪	<b>תשלום עבור גודל חיבור בKVA (3x63)</b>	
270.22 ₪	<b>סה"כ לתשלום</b>	<b>לא כולל מע"מ</b>

התפלגות חיוב בש"ח לפי תעו"ז

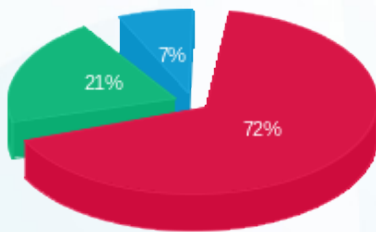

■ פסגה (44.85 ₪)  
 ■ גבע (12.88 ₪)  
 ■ שפל (4.57 ₪)

הסטוריית צריכה בקוט"ש

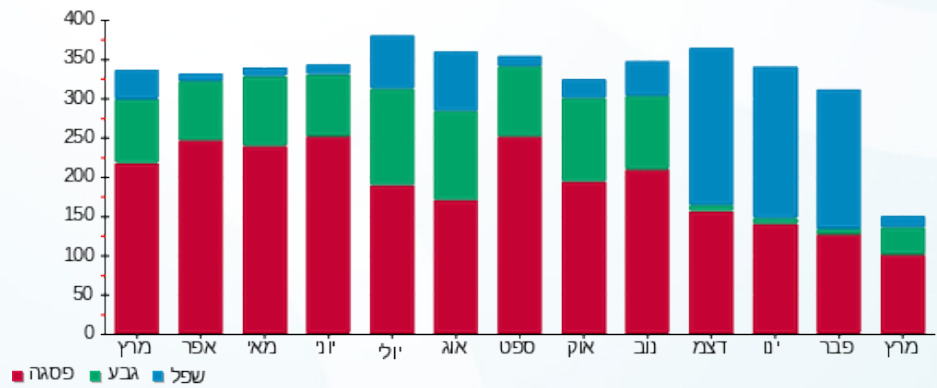

01/04/20 תאריך הפקה:  
 31/03/20 תאריך קריאה נוכחית:  
 01/03/20 תאריך קריאה קודמת:

שם דייר: פאזלנד  
 שם אתר: עזריאלי רמלה

לקוח/ה נכבד/ה, אנו מתכבדים להגיש את חישוב צריכת החשמל לתקופה 01/03/20 - 31/03/20:

פאזלנד - 5 - 14086121 (3x63)

סוג תעריף	סוג צריכה	קריאה קודמת	קריאה נוכחית	סה"כ צריכה בקוט"ש	מחיר לקוט"ש בא"ג	סה"כ לתשלום
פרטי חשבון עבור תאריכים:						
777	פסגה	01/03/20	31/03/20	135.30	45.44	61.48 ₪
778	גבע	3,051.40	3,095.40	44.00	37.65	16.57 ₪
779	שפל	4,224.00	4,235.30	11.30	31.07	3.51 ₪

סה"כ לדייר:

פסגה	גבע	שפל	סה"כ	שיא ביקוש
135.30	44.00	11.30	190.60	1.97
61.48 ₪	16.57 ₪	3.51 ₪	81.56 ₪	

סה"כ צריכה  
 סה"כ לתשלום

200.95 ₪	<b>תשלום קבוע</b>	
6.98 ₪	<b>תשלום עבור גודל חיבור בKVA (3x63)</b>	
289.49 ₪	<b>סה"כ לתשלום</b>	<b>לא כולל מע"מ</b>

התפלגות חיוב בש"ח לפי תע"ז

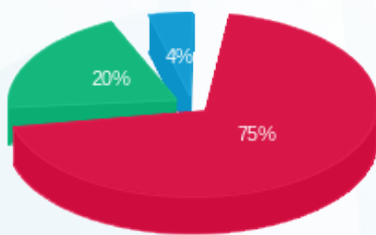

■ פסגה (61.48 ₪)  
 ■ גבע (16.57 ₪)  
 ■ שפל (3.51 ₪)

הסטוריית צריכה בקוט"ש

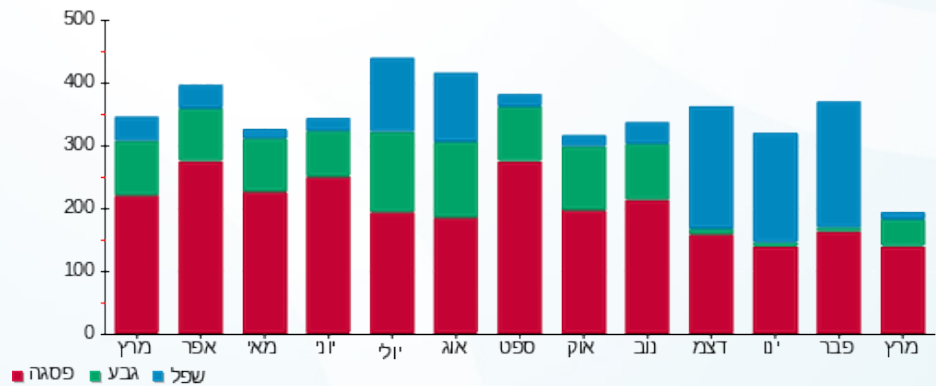



01/04/20 תאריך הפקה:  
 31/03/20 תאריך קריאה נוכחית:  
 01/03/20 תאריך קריאה קודמת:

שם דייר: פאשן קלאב  
 שם אתר: עזריאלי רמלה

לקוח/ה נכבד/ה, אנו מתכבדים להגיש את חישוב צריכת החשמל לתקופה 01/03/20 - 31/03/20:

11 - 14086122 (3x100)

סוג תעריף	סוג צריכה	קריאה קודמת	קריאה נוכחית	סה"כ צריכה בקוט"ש	מחיר לקוט"ש בא"ג	סה"כ לתשלום
			31/03/20	01/03/20	פרטי חשבון עבור תאריכים:	
777	פסגה	151,544.80	153,558.40	2,013.60	45.44	914.98 ₪
778	גבע	63,068.60	63,748.00	679.40	37.65	255.79 ₪
779	שפל	95,944.60	96,894.00	949.40	31.07	294.98 ₪

סה"כ לדיר:

פסגה	גבע	שפל	סה"כ	שיא ביקוש
2,013.60	679.40	949.40	3,642.40	14.21
914.98 ₪	255.79 ₪	294.98 ₪	1,465.75 ₪	

סה"כ צריכה  
 סה"כ לתשלום

200.95 ₪	תשלום קבוע	
11.08 ₪	תשלום עבור גודל חיבור בKVA (3x100)	
1,677.78 ₪	סה"כ לתשלום	לא כולל מע"מ

התפלגות חיוב בש"ח לפי תע"ז

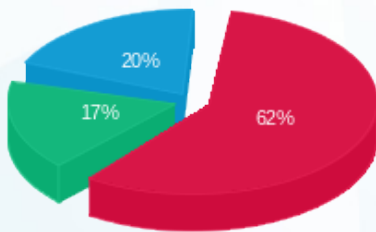

פסגה (914.98 ₪) 62%  
 גבע (255.79 ₪) 17%  
 שפל (294.98 ₪) 20%

הסטוריית צריכה בקוט"ש

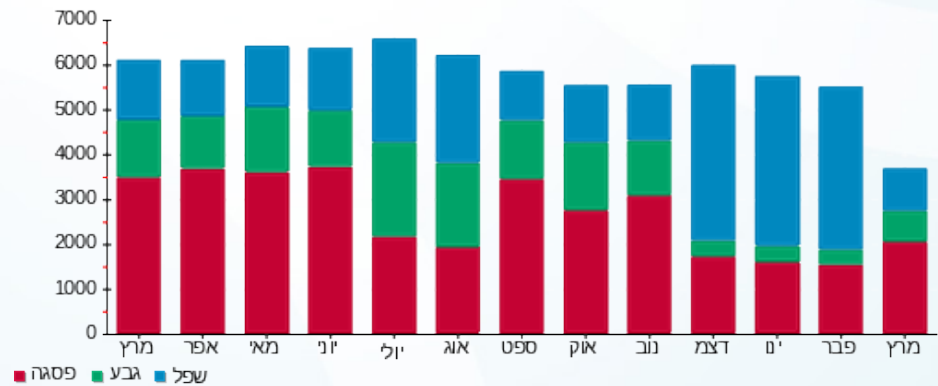



01/04/20 תאריך הפקה:  
 31/03/20 תאריך קריאה נוכחית:  
 01/03/20 תאריך קריאה קודמת:

שם דייר: פאשן קלאב חדש  
 שם אתר: עזריאלי רמלה

לקוח/ה נכבד/ה, אנו מתכבדים להגיש את חישוב צריכת החשמל לתקופה 01/03/20 - 31/03/20:

פאשן קלאב חדש - 2 - 13170764(3x100)

סוג תעריף	סוג צריכה	קריאה קודמת	קריאה נוכחית	סה"כ צריכה בקוט"ש	מחיר לקוט"ש בא"ג	סה"כ לתשלום
פרטי חשבון עבור תאריכים:						
777	פסגה	01/03/20	31/03/20	350.60	45.44	159.31 ₪
778	גבע	14,229.20	14,345.10	115.90	37.65	43.64 ₪
779	שפל	16,813.40	16,891.00	77.60	31.07	24.11 ₪

סה"כ לדייר:

פסגה	גבע	שפל	סה"כ	שיא ביקוש
350.60	115.90	77.60	544.10	4.28
159.31 ₪	43.64 ₪	24.11 ₪	227.06 ₪	

סה"כ צריכה  
 סה"כ לתשלום

200.95 ₪	תשלום קבוע	
11.08 ₪	תשלום עבור גודל חיבור בKVA (3x100)	
439.09 ₪	סה"כ לתשלום	לא כולל מע"מ

התפלגות חיוב בש"ח לפי תעו"ז

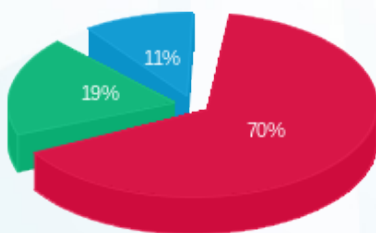

■ פסגה (159.31 ₪)  
 ■ גבע (43.64 ₪)  
 ■ שפל (24.11 ₪)

הסטוריית צריכה בקוט"ש

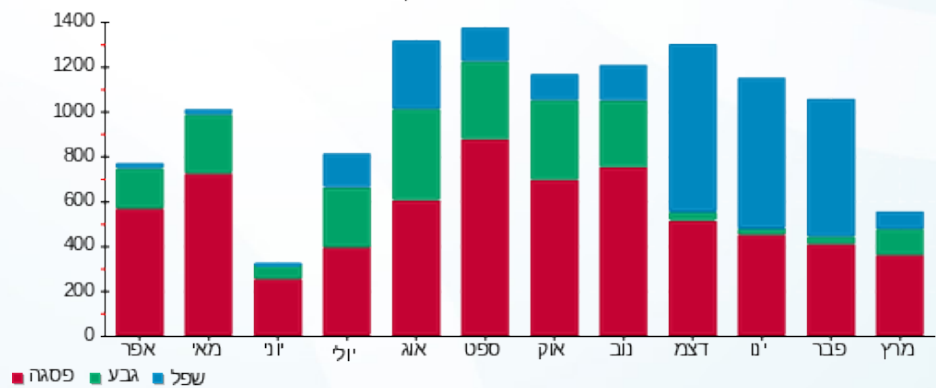

01/04/20 תאריך הפקה:  
 31/03/20 תאריך קריאה נוכחית:  
 01/03/20 תאריך קריאה קודמת:

שם דייר: פוט לוקר  
 שם אתר: עזריאלי רמלה

לקוח/ה נכבד/ה, אנו מתכבדים להגיש את חישוב צריכת החשמל לתקופה 01/03/20 - 31/03/20:

14 - 13080892(3x63)

סוג תעריף	סוג צריכה	קריאה קודמת	קריאה נוכחית	סה"כ צריכה בקוט"ש	מחיר לקוט"ש בא"ג	סה"כ לתשלום
פרטי חשבון עבור תאריכים:						
777	פסגה	01/03/20	31/03/20	945.70	45.44	429.73 ₪
778	גבע	25,412.70	25,741.70	329.00	37.65	123.87 ₪
779	שפל	48,592.20	49,181.10	588.90	31.07	182.97 ₪

סה"כ לדיר:

פסגה	גבע	שפל	סה"כ	שיא ביקוש
945.70	329.00	588.90	1,863.60	6.54
429.73 ₪	123.87 ₪	182.97 ₪	736.57 ₪	

סה"כ צריכה  
 סה"כ לתשלום

200.95 ₪	<b>תשלום קבוע</b>	
6.98 ₪	<b>תשלום עבור גודל חיבור בKVA (3x63)</b>	
944.49 ₪	<b>סה"כ לתשלום</b>	<b>לא כולל מע"מ</b>

התפלגות חיוב בש"ח לפי תעו"ז

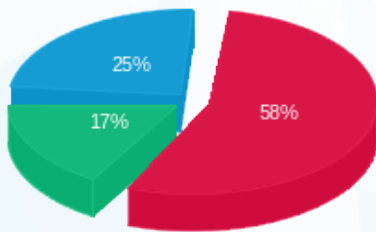

■ פסגה (429.73 ₪)  
 ■ גבע (123.87 ₪)  
 ■ שפל (182.97 ₪)

הסטוריית צריכה בקוט"ש

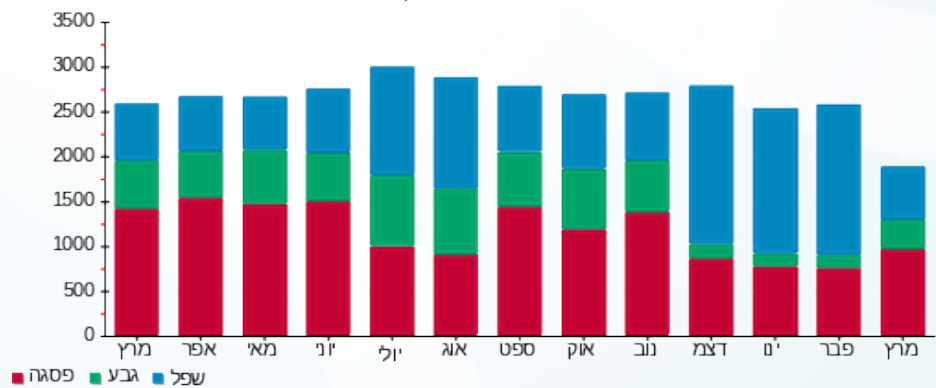



01/04/20 תאריך הפקדה:  
 31/03/20 תאריך קריאה נוכחית:  
 01/03/20 תאריך קריאה קודמת:

שם דייר: פוקס  
 שם אתר: עזריאלי רמלה

לקוח/ה נכבד/ה, אנו מתכבדים להגיש את חישוב צריכת החשמל לתקופה 01/03/20 - 31/03/20:

6 - 13044069 (3x250)

סוג תעריף	סוג צריכה	קריאה קודמת	קריאה נוכחית	סה"כ צריכה בקוט"ש	מחיר לקוט"ש בא"ג	סה"כ לתשלום
פרטי חשבון עבור תאריכים:						
		01/03/20	31/03/20			
777	פסגה	244,210.00	246,634.40	2,424.40	45.44	1,101.65 ₪
778	גבע	98,865.20	99,674.00	808.80	37.65	304.51 ₪
779	שפל	135,845.60	136,678.40	832.80	31.07	258.75 ₪

סה"כ לדיר:

פסגה	גבע	שפל	סה"כ	שיא ביקוש
2,424.40	808.80	832.80	4,066.00	23.22
1,101.65 ₪	304.51 ₪	258.75 ₪	1,664.91 ₪	

סה"כ צריכה

סה"כ לתשלום

200.95 ₪	תשלום קבוע	
27.69 ₪	תשלום עבור גודל חיבור בKVA (3x250)	
1,893.55 ₪	סה"כ לתשלום	לא כולל מע"מ

התפלגות חיוב בש"ח לפי תע"ז

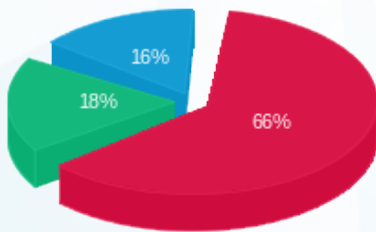

■ פסגה (1,101.65 ₪)  
 ■ גבע (304.51 ₪)  
 ■ שפל (258.75 ₪)

הסטוריית צריכה בקוט"ש

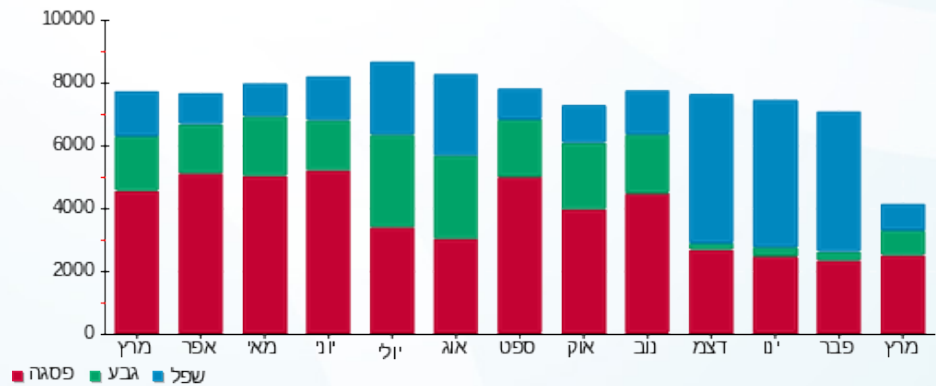

01/04/20 תאריך הפקה:  
 31/03/20 תאריך קריאה נוכחית:  
 01/03/20 תאריך קריאה קודמת:

שם דייר: פיצה עגבניה  
 שם אתר: עזריאלי רמלה

**לקוח/ה נכבד/ה, אנו מתכבדים להגיש את חישוב צריכת החשמל לתקופה 01/03/20 - 31/03/20:**

12 - 14086121 (3x63)

סוג תעריף	סוג צריכה	קריאה קודמת	קריאה נוכחית	סה"כ צריכה בקוט"ש	מחיר לקוט"ש בא"ג	סה"כ לתשלום
פרטי חשבון עבור תאריכים:						
777	פסגה	01/03/20	31/03/20	862.00	45.44	391.69 ₪
778	גבע	28,291.80	28,559.90	268.10	37.65	100.94 ₪
779	שפל	50,405.30	50,795.20	389.90	31.07	121.14 ₪

סה"כ לדיר:

פסגה	גבע	שפל	סה"כ	שיא ביקוש
862.00	268.10	389.90	1,520.00	16.50
391.69 ₪	100.94 ₪	121.14 ₪	613.77 ₪	

סה"כ צריכה  
 סה"כ לתשלום

200.95 ₪	<b>תשלום קבוע</b>	
6.98 ₪	<b>תשלום עבור גודל חיבור בKVA (3x63)</b>	
821.70 ₪	<b>סה"כ לתשלום</b>	<b>לא כולל מע"מ</b>

התפלגות חיוב בש"ח לפי תע"ז

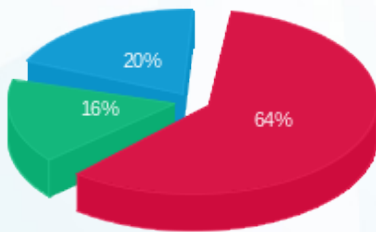

■ פסגה (391.69 ₪)  
 ■ גבע (100.94 ₪)  
 ■ שפל (121.14 ₪)

הסטוריית צריכה בקוט"ש

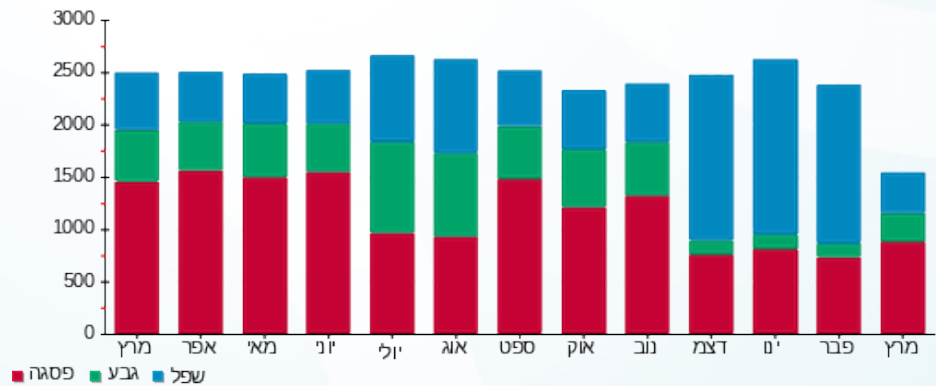



01/04/20 תאריך הפקה:  
 31/03/20 תאריך קריאה נוכחית:  
 01/03/20 תאריך קריאה קודמת:

שם דייר: פיקס  
 שם אתר: עזריאלי רמלה

לקוח/ה נכבד/ה, אנו מתכבדים להגיש את חישוב צריכת החשמל לתקופה 01/03/20 - 31/03/20:

13 - 13080921(3x63)

סוג תעריף	סוג צריכה	קריאה קודמת	קריאה נוכחית	סה"כ צריכה בקוט"ש	מחיר לקוט"ש בא"ג	סה"כ לתשלום
פרטי חשבון עבור תאריכים:						
777	פסגה	01/03/20	31/03/20	341.50	45.44	155.18 ₪
778	גבע	17,349.90	17,466.40	116.50	37.65	43.86 ₪
779	שפל	23,252.10	23,332.40	80.30	31.07	24.95 ₪

סה"כ לדייר:

פסגה	גבע	שפל	סה"כ	שיא ביקוש
341.50	116.50	80.30	538.30	3.82
155.18 ₪	43.86 ₪	24.95 ₪	223.99 ₪	

סה"כ צריכה  
 סה"כ לתשלום

200.95 ₪	<b>תשלום קבוע</b>	
6.98 ₪	<b>תשלום עבור גודל חיבור בKVA (3x63)</b>	
431.92 ₪	<b>סה"כ לתשלום</b>	<b>לא כולל מע"מ</b>

התפלגות חיוב בש"ח לפי תע"ז

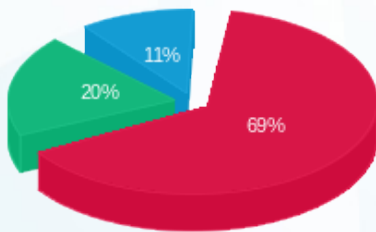

■ פסגה (155.18 ₪)  
 ■ גבע (43.86 ₪)  
 ■ שפל (24.95 ₪)

הסטוריית צריכה בקוט"ש

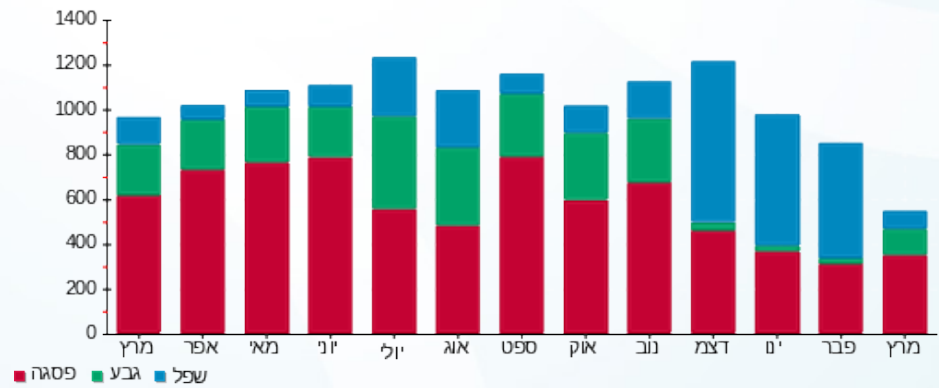



01/04/20 תאריך הפקדה:  
 31/03/20 תאריך קריאה נוכחית:  
 01/03/20 תאריך קריאה קודמת:

שם דייר: פלאפון חדש  
 שם אתר: עזריאלי רמלה

לקוח/ה נכבד/ה, אנו מתכבדים להגיש את חישוב צריכת החשמל לתקופה 01/03/20 - 31/03/20:

פלאפון - 11 - 13080892 (3x63)

סוג תעריף	סוג צריכה	קריאה קודמת	קריאה נוכחית	סה"כ צריכה בקוט"ש	מחיר לקוט"ש בא"ג	סה"כ לתשלום
פרטי חשבון עבור תאריכים:						
777	פסגה	01/03/20	31/03/20	373.40	45.44	169.67 ₪
778	גבע	9,849.00	9,987.90	138.90	37.65	52.30 ₪
779	שפל	10,568.20	10,649.40	81.20	31.07	25.23 ₪

סה"כ לדייר:

פסגה	גבע	שפל	סה"כ	שיא ביקוש
373.40	138.90	81.20	593.50	4.47
169.67 ₪	52.30 ₪	25.23 ₪	247.20 ₪	

סה"כ צריכה  
 סה"כ לתשלום

200.95 ₪	<b>תשלום קבוע</b>	
6.98 ₪	<b>תשלום עבור גודל חיבור בKVA (3x63)</b>	
455.13 ₪	<b>סה"כ לתשלום</b>	<b>לא כולל מע"מ</b>

התפלגות חיוב בש"ח לפי תע"ז

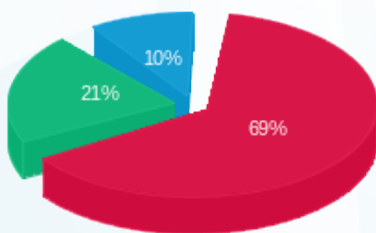

■ פסגה (169.67 ₪)  
 ■ גבע (52.30 ₪)  
 ■ שפל (25.23 ₪)

הסטוריית צריכה בקוט"ש

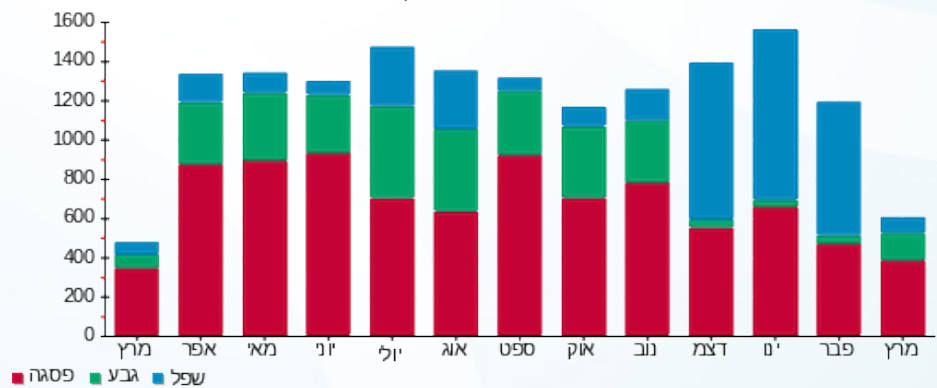



01/04/20 תאריך הפקדה:  
 31/03/20 תאריך קריאה נוכחית:  
 01/03/20 תאריך קריאה קודמת:

שם דייר: פליפר  
 שם אתר: עזריאלי רמלה

לקוח/ה נכבד/ה, אנו מתכבדים להגיש את חישוב צריכת החשמל לתקופה 01/03/20 - 31/03/20:

13 - 13170764(3x63)

סוג תעריף	סוג צריכה	קריאה קודמת	קריאה נוכחית	סה"כ צריכה בקוט"ש	מחיר לקוט"ש בא"ג	סה"כ לתשלום
פרטי חשבון עבור תאריכים:						
777	פסגה	01/03/20	31/03/20	138.20	45.44	62.80 ₪
778	גבע	6,240.50	6,288.40	47.90	37.65	18.03 ₪
779	שפל	9,288.00	9,341.40	53.40	31.07	16.59 ₪

סה"כ לדייר:

פסגה	גבע	שפל	סה"כ	שיא ביקוש
138.20	47.90	53.40	239.50	1.67
62.80 ₪	18.03 ₪	16.59 ₪	97.42 ₪	

סה"כ צריכה  
 סה"כ לתשלום

200.95 ₪	<b>תשלום קבוע</b>	
6.98 ₪	<b>תשלום עבור גודל חיבור בKVA (3x63)</b>	
305.35 ₪	<b>סה"כ לתשלום</b>	<b>לא כולל מע"מ</b>

התפלגות חיוב בש"ח לפי תע"ז

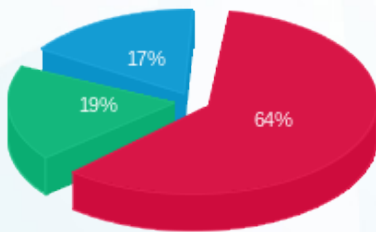

פסגה (62.80 ₪)  
 גבע (18.03 ₪)  
 שפל (16.59 ₪)

הסטוריית צריכה בקוט"ש

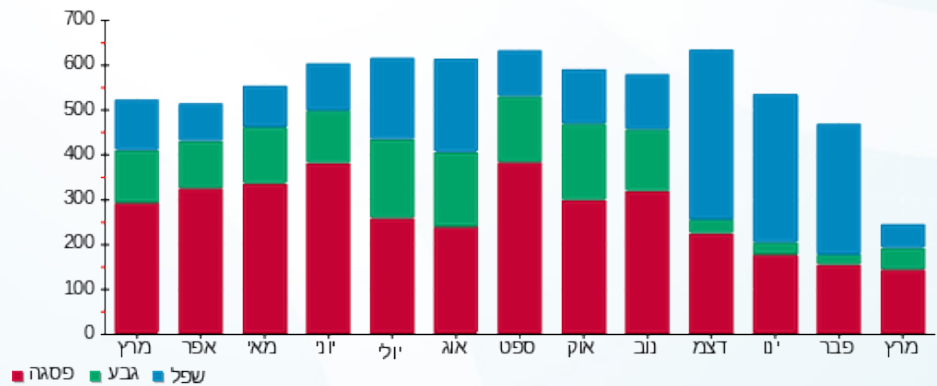

01/04/20 תאריך הפקדה:  
 31/03/20 תאריך קריאה נוכחית:  
 01/03/20 תאריך קריאה קודמת:

שם דייר: פנדורה  
 שם אתר: עזריאלי רמלה

לקוח/ה נכבד/ה, אנו מתכבדים להגיש את חישוב צריכת החשמל לתקופה 01/03/20 - 31/03/20:

5 - 13170756 (3x63)

סוג תעריף	סוג צריכה	קריאה קודמת	קריאה נוכחית	סה"כ צריכה בקוט"ש	מחיר לקוט"ש בא"ג	סה"כ לתשלום
פרטי חשבון עבור תאריכים:						
777	פסגה	01/03/20	31/03/20	289.50	45.44	131.55 ₪
778	גבע	8,444.60	8,548.00	103.40	37.65	38.93 ₪
779	שפל	13,195.80	13,311.40	115.60	31.07	35.92 ₪

סה"כ לדייר:

פסגה	גבע	שפל	סה"כ	שיא ביקוש
289.50	103.40	115.60	508.50	9.83
131.55 ₪	38.93 ₪	35.92 ₪	206.40 ₪	

סה"כ צריכה  
 סה"כ לתשלום

200.95 ₪	תשלום קבוע	
6.98 ₪	תשלום עבור גודל חיבור בKVA (3x63)	
414.32 ₪	סה"כ לתשלום	לא כולל מע"מ

התפלגות חיוב בש"ח לפי תעו"ז

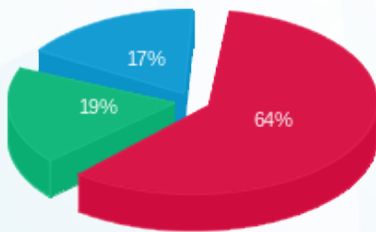

פסגה (131.55 ₪)  
 גבע (38.93 ₪)  
 שפל (35.92 ₪)

הסטוריית צריכה בקוט"ש

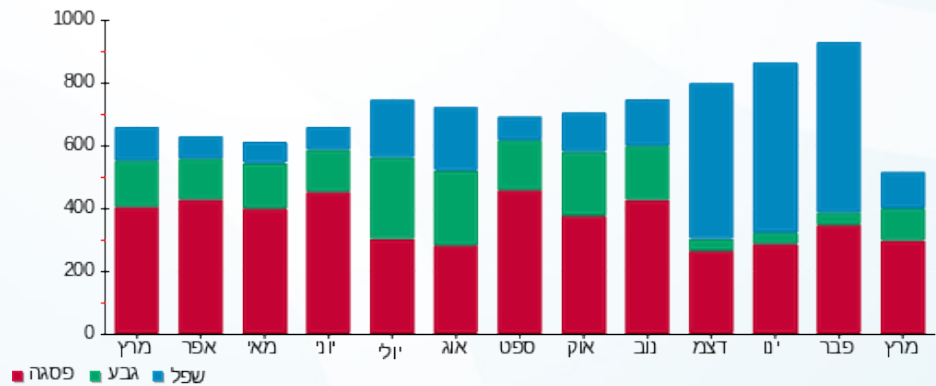



01/04/20 תאריך הפקה:  
 31/03/20 תאריך קריאה נוכחית:  
 01/03/20 תאריך קריאה קודמת:

שם דייר: פעלטון  
 שם אתר: עזריאלי רמלה

לקוח/ה נכבד/ה, אנו מתכבדים להגיש את חישוב צריכת החשמל לתקופה 01/03/20 - 31/03/20:

פעלטון - 7 - 13044096 (3x63)

סוג תעריף	סוג צריכה	קריאה קודמת	קריאה נוכחית	סה"כ צריכה בקוט"ש	מחיר לקוט"ש בא"ג	סה"כ לתשלום
פרטי חשבון עבור תאריכים:						
777	פסגה	01/03/20	31/03/20	391.60	45.44	177.94 ₪
778	גבע	273.40	367.10	93.70	37.65	35.28 ₪
779	שפל	1,608.60	1,615.50	6.90	31.07	2.14 ₪

סה"כ לדייר:

פסגה	גבע	שפל	סה"כ	שיא ביקוש
391.60	93.70	6.90	492.20	5.42
177.94 ₪	35.28 ₪	2.14 ₪	215.36 ₪	

סה"כ צריכה  
 סה"כ לתשלום

200.95 ₪	<b>תשלום קבוע</b>	
6.98 ₪	<b>תשלום עבור גודל חיבור בKVA (3x63)</b>	
423.29 ₪	<b>סה"כ לתשלום</b>	<b>לא כולל מע"מ</b>

התפלגות חיוב בש"ח לפי תעו"ז

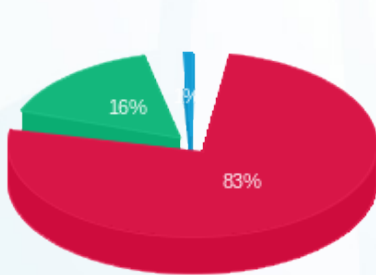

פסגה (177.94 ₪)  
 גבע (35.28 ₪)  
 שפל (2.14 ₪)

הסטוריית צריכה בקוט"ש

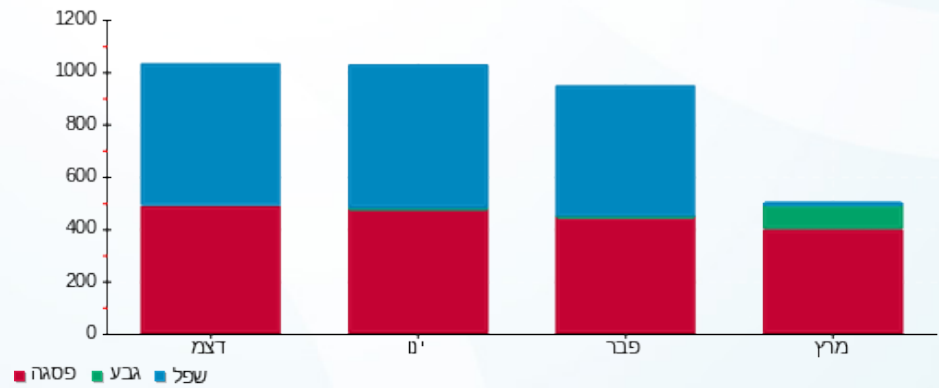

01/04/20 תאריך הפקדה:  
 31/03/20 תאריך קריאה נוכחית:  
 01/03/20 תאריך קריאה קודמת:

שם דייר: צ'וקה  
 שם אתר: עזריאלי רמלה

**לקוח/ה נכבד/ה, אנו מתכבדים להגיש את חישוב צריכת החשמל לתקופה 01/03/20 - 31/03/20:**

**13 - 13080916(3x100)**

סה"כ לתשלום	מחיר לקוט"ש בא"ג	סה"כ צריכה בקוט"ש	קריאה נוכחית	קריאה קודמת	סוג צריכה	סוג תעריף
			31/03/20	01/03/20	פרטי חשבון עבור תאריכים:	
₪ 707.55	45.44	1,557.10	99,963.30	98,406.20	פסגה	777
₪ 190.21	37.65	505.20	43,377.40	42,872.20	גבע	778
₪ 270.78	31.07	871.50	89,843.10	88,971.60	שפל	779

סה"כ לדייר:

שיא ביקוש	סה"כ	שפל	גבע	פסגה
16.17	2,933.80	871.50	505.20	1,557.10
	₪ 1,168.53	₪ 270.78	₪ 190.21	₪ 707.55

סה"כ צריכה  
 סה"כ לתשלום

₪ 200.95	<b>תשלום קבוע</b>	
₪ 11.08	<b>תשלום עבור גודל חיבור בKVA (3x100)</b>	
₪ 1,380.56	<b>סה"כ לתשלום</b>	<b>לא כולל מע"מ</b>

התפלגות חיוב בש"ח לפי תעו"ז

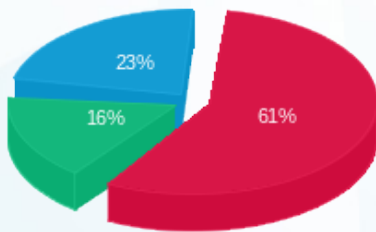

■ פסגה (₪ 707.55)  
 ■ גבע (₪ 190.21)  
 ■ שפל (₪ 270.78)

הסטוריית צריכה בקוט"ש

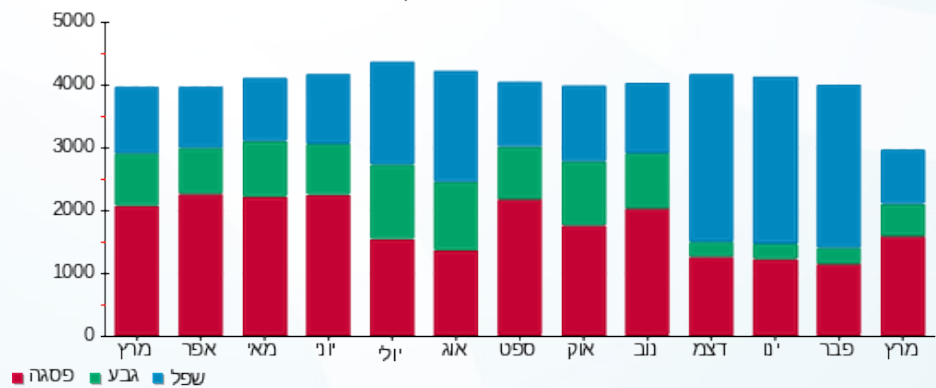

01/04/20 תאריך הפקה:  
 31/03/20 תאריך קריאה נוכחית:  
 01/03/20 תאריך קריאה קודמת:

שם דייר: צ'ילדרן פלייס  
 שם אתר: עזריאלי רמלה

**לקוח/ה נכבד/ה, אנו מתכבדים להגיש את חישוב צריכת החשמל לתקופה 01/03/20 - 31/03/20:**

**8 - 13080892 (3x100)**

סוג תעריף	סוג צריכה	קריאה קודמת	קריאה נוכחית	סה"כ צריכה בקוט"ש	מחיר לקוט"ש בא"ג	סה"כ לתשלום
פרטי חשבון עבור תאריכים:						
		01/03/20	31/03/20			
777	פסגה	97,155.90	98,337.90	1,182.00	45.44	537.10 ₪
778	גבע	40,399.90	40,808.40	408.50	37.65	153.80 ₪
779	שפל	75,254.00	75,958.60	704.60	31.07	218.92 ₪

סה"כ לדייר:

פסגה	גבע	שפל	סה"כ	שיא ביקוש
1,182.00	408.50	704.60	2,295.10	8.59
537.10 ₪	153.80 ₪	218.92 ₪	909.82 ₪	

סה"כ צריכה  
 סה"כ לתשלום

200.95 ₪	<b>תשלום קבוע</b>	
11.08 ₪	<b>תשלום עבור גודל חיבור בKVA (3x100)</b>	
1,121.85 ₪	<b>סה"כ לתשלום</b>	<b>לא כולל מע"מ</b>

התפלגות חיוב בש"ח לפי תעו"ז

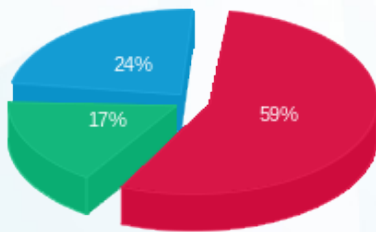

■ פסגה (537.10 ₪)  
 ■ גבע (153.80 ₪)  
 ■ שפל (218.92 ₪)

הסטוריית צריכה בקוט"ש

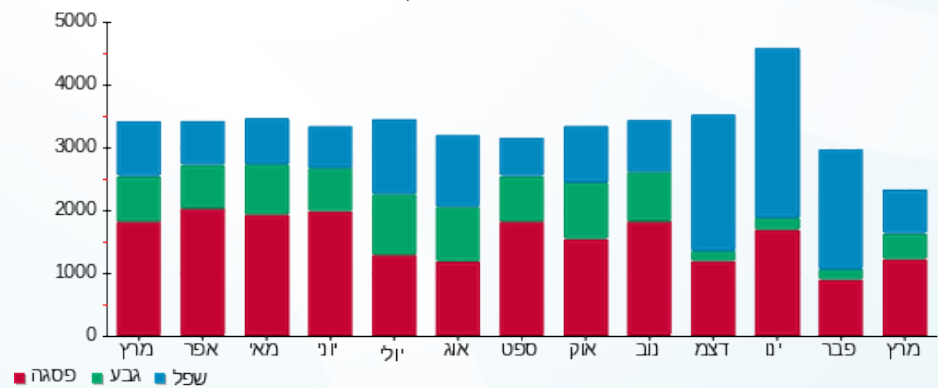



01/04/20 תאריך הפקה:  
 31/03/20 תאריך קריאה נוכחית:  
 01/03/20 תאריך קריאה קודמת:

שם דייר: צומת ספרים  
 שם אתר: עזריאלי רמלה

לקוח/ה נכבד/ה, אנו מתכבדים להגיש את חישוב צריכת החשמל לתקופה 01/03/20 - 31/03/20:

12 - 14118693 (3x63)

סוג תעריף	סוג צריכה	קריאה קודמת	קריאה נוכחית	סה"כ צריכה בקוט"ש	מחיר לקוט"ש בא"ג	סה"כ לתשלום
פרטי חשבון עבור תאריכים:						
777	פסגה	01/03/20	31/03/20	394.30	45.44	179.17 ₪
778	גבע	12,292.50	12,418.80	126.30	37.65	47.55 ₪
779	שפל	16,640.20	16,782.20	142.00	31.07	44.12 ₪

סה"כ לדיר:

פסגה	גבע	שפל	סה"כ	שיא ביקוש
394.30	126.30	142.00	662.60	3.99
179.17 ₪	47.55 ₪	44.12 ₪	270.84 ₪	

סה"כ צריכה  
 סה"כ לתשלום

200.95 ₪	<b>תשלום קבוע</b>	
6.98 ₪	<b>תשלום עבור גודל חיבור בKVA (3x63)</b>	
478.77 ₪	<b>סה"כ לתשלום</b>	<b>לא כולל מע"מ</b>

התפלגות חיוב בש"ח לפי תע"ז

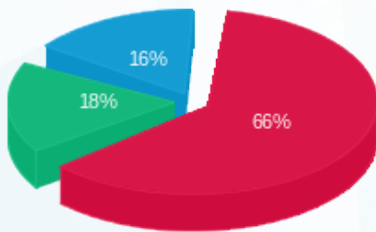

פסגה (179.17 ₪)  
 גבע (47.55 ₪)  
 שפל (44.12 ₪)

הסטוריית צריכה בקוט"ש

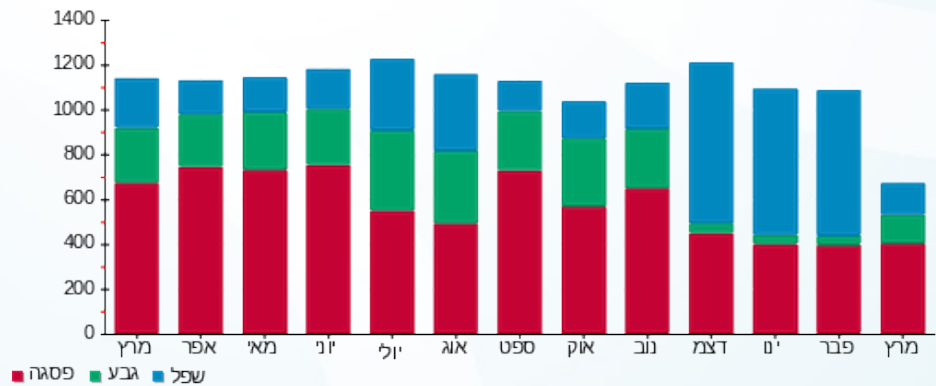



01/04/20 תאריך הפקדה:  
 31/03/20 תאריך קריאה נוכחית:  
 01/03/20 תאריך קריאה קודמת:

שם דייר: קאנברו  
 שם אתר: עזריאלי רמלה

לקוח/ה נכבד/ה, אנו מתכבדים להגיש את חישוב צריכת החשמל לתקופה 01/03/20 - 31/03/20:

קאנברו - 6 - 14086121 (3x63)

סוג תעריף	סוג צריכה	קריאה קודמת	קריאה נוכחית	סה"כ צריכה בקוט"ש	מחיר לקוט"ש בא"ג	סה"כ לתשלום
פרטי חשבון עבור תאריכים:						
777	פסגה	01/03/20	31/03/20	284.20	45.44	129.14 ₪
778	גבע	4,793.50	4,884.90	91.40	37.65	34.41 ₪
779	שפל	8,438.90	8,471.40	32.50	31.07	10.10 ₪

סה"כ לדייר:

פסגה	גבע	שפל	סה"כ	שיא ביקוש
284.20	91.40	32.50	408.10	4.98
129.14 ₪	34.41 ₪	10.10 ₪	173.65 ₪	

סה"כ צריכה  
 סה"כ לתשלום

200.95 ₪	תשלום קבוע	
6.98 ₪	תשלום עבור גודל חיבור בKVA (3x63)	
381.58 ₪	סה"כ לתשלום	לא כולל מע"מ

התפלגות חיוב בש"ח לפי תע"ז

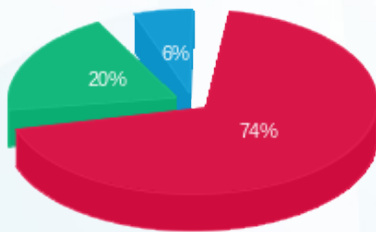

■ פסגה (129.14 ₪)  
 ■ גבע (34.41 ₪)  
 ■ שפל (10.10 ₪)

הסטוריית צריכה בקוט"ש

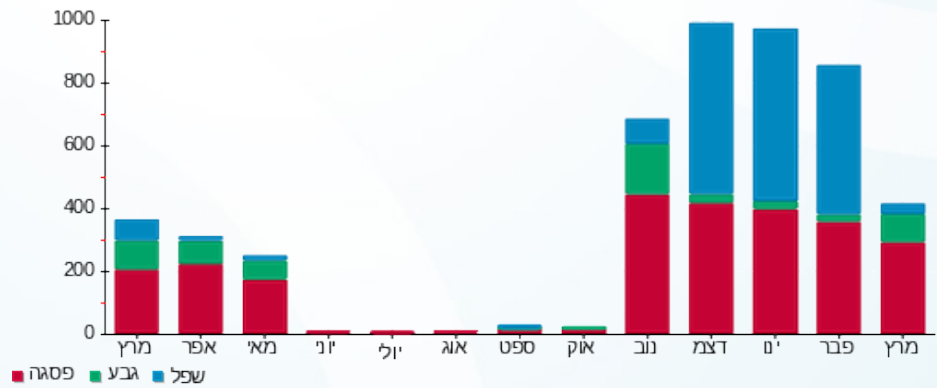

01/04/20 תאריך הפקה:  
 31/03/20 תאריך קריאה נוכחית:  
 01/03/20 תאריך קריאה קודמת:

שם דייר: קדס קידס  
 שם אתר: עזריאלי רמלה

לקוח/ה נכבד/ה, אנו מתכבדים להגיש את חישוב צריכת החשמל לתקופה 01/03/20 - 31/03/20:

3 - 14086121 (3x63)

סוג תעריף	סוג צריכה	קריאה קודמת	קריאה נוכחית	סה"כ צריכה בקוט"ש	מחיר לקוט"ש בא"ג	סה"כ לתשלום
פרטי חשבון עבור תאריכים:						
777	פסגה	01/03/20	31/03/20	604.90	45.44	274.87 ₪
778	גבע	21,341.60	21,547.90	206.30	37.65	77.67 ₪
779	שפל	26,138.20	26,309.60	171.40	31.07	53.25 ₪

סה"כ לדייר:

פסגה	גבע	שפל	סה"כ	שיא ביקוש
604.90	206.30	171.40	982.60	5.63
274.87 ₪	77.67 ₪	53.25 ₪	405.79 ₪	

סה"כ צריכה  
 סה"כ לתשלום

200.95 ₪	<b>תשלום קבוע</b>	
6.98 ₪	<b>תשלום עבור גודל חיבור בKVA (3x63)</b>	
613.72 ₪	<b>סה"כ לתשלום</b>	<b>לא כולל מע"מ</b>

התפלגות חיוב בש"ח לפי תעו"ז

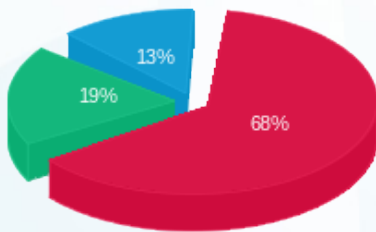

■ פסגה (274.87 ₪)  
 ■ גבע (77.67 ₪)  
 ■ שפל (53.25 ₪)

הסטוריית צריכה בקוט"ש

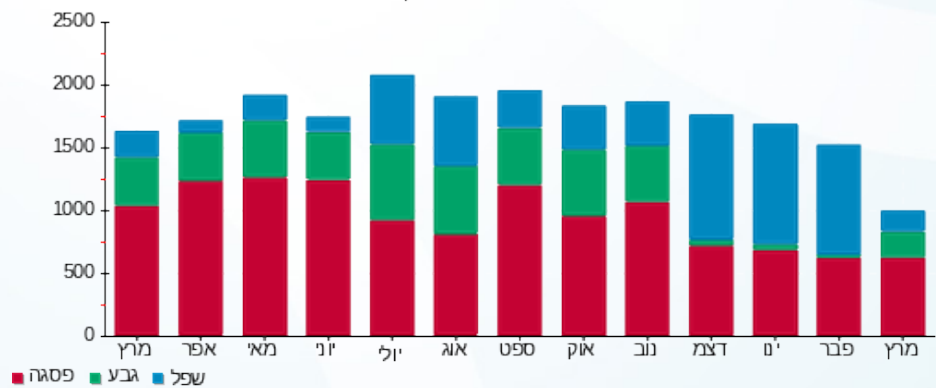



01/04/20 תאריך הפקדה:  
 31/03/20 תאריך קריאה נוכחית:  
 01/03/20 תאריך קריאה קודמת:

שם דייר: קווין אסתר  
 שם אתר: עזריאלי רמלה

לקוח/ה נכבד/ה, אנו מתכבדים להגיש את חישוב צריכת החשמל לתקופה 01/03/20 - 31/03/20:

13 - 14118693 (3x63)

סוג תעריף	סוג צריכה	קריאה קודמת	קריאה נוכחית	סה"כ צריכה בקוט"ש	מחיר לקוט"ש בא"ג	סה"כ לתשלום
פרטי חשבון עבור תאריכים:						
777	פסגה	01/03/20	31/03/20	68.90	45.44	31.31 ₪
778	גבע	4,173.10	4,194.70	21.60	37.65	8.13 ₪
779	שפל	8,551.00	8,565.70	14.70	31.07	4.57 ₪

סה"כ לדייר:

פסגה	גבע	שפל	סה"כ	שיא ביקוש
68.90	21.60	14.70	105.20	0.69
31.31 ₪	8.13 ₪	4.57 ₪	44.01 ₪	

סה"כ צריכה  
 סה"כ לתשלום

200.95 ₪	<b>תשלום קבוע</b>	
6.98 ₪	<b>תשלום עבור גודל חיבור בKVA (3x63)</b>	
251.94 ₪	<b>סה"כ לתשלום</b>	<b>לא כולל מע"מ</b>

התפלגות חיוב בש"ח לפי תעו"ז

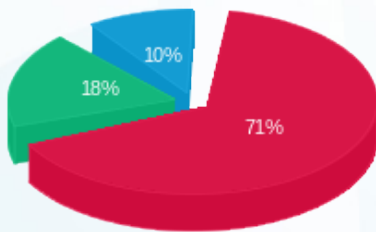

פסגה (31.31 ₪)  
 גבע (8.13 ₪)  
 שפל (4.57 ₪)

הסטוריית צריכה בקוט"ש

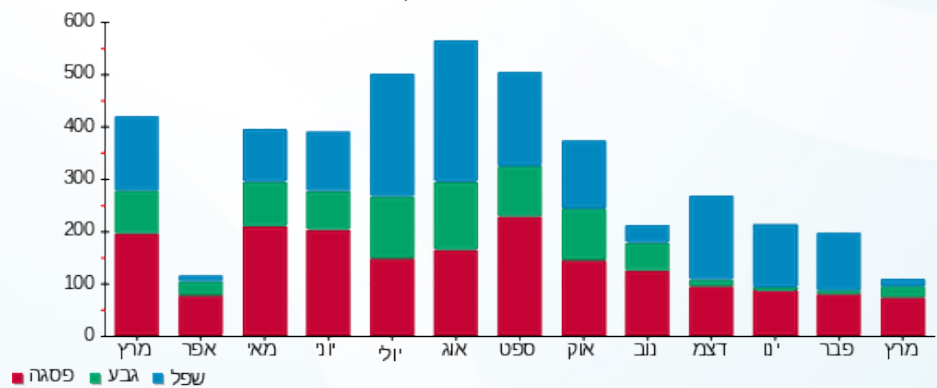

01/04/20 תאריך הפקה:  
 31/03/20 תאריך קריאה נוכחית:  
 01/03/20 תאריך קריאה קודמת:

שם דייר: קופיז  
 שם אתר: עזריאלי רמלה

לקוח/ה נכבד/ה, אנו מתכבדים להגיש את חישוב צריכת החשמל לתקופה 01/03/20 - 31/03/20:

7 - 13170764 (3x63)

סוג תעריף	סוג צריכה	קריאה קודמת	קריאה נוכחית	סה"כ צריכה בקוט"ש	מחיר לקוט"ש בא"ג	סה"כ לתשלום
פרטי חשבון עבור תאריכים:						
777	פסגה	01/03/20	31/03/20	1,836.80	45.44	834.64 ₪
778	גבע	40,010.60	40,674.70	664.10	37.65	250.03 ₪
779	שפל	108,003.60	109,403.70	1,400.10	31.07	435.01 ₪

סה"כ לדייר:

פסגה	גבע	שפל	סה"כ	שיא ביקוש
1,836.80	664.10	1,400.10	3,901.00	13.93
834.64 ₪	250.03 ₪	435.01 ₪	1,519.69 ₪	

סה"כ צריכה  
 סה"כ לתשלום

200.95 ₪	תשלום קבוע	
6.98 ₪	תשלום עבור גודל חיבור בKVA (3x63)	
1,727.61 ₪	סה"כ לתשלום	לא כולל מע"מ

התפלגות חיוב בש"ח לפי תע"ז

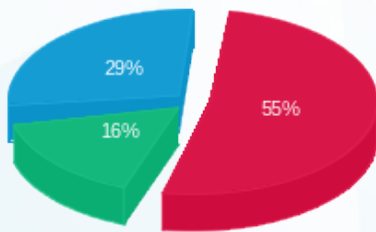

פסגה (834.64 ₪) 55%  
 גבע (250.03 ₪) 16%  
 שפל (435.01 ₪) 29%

הסטוריית צריכה בקוט"ש

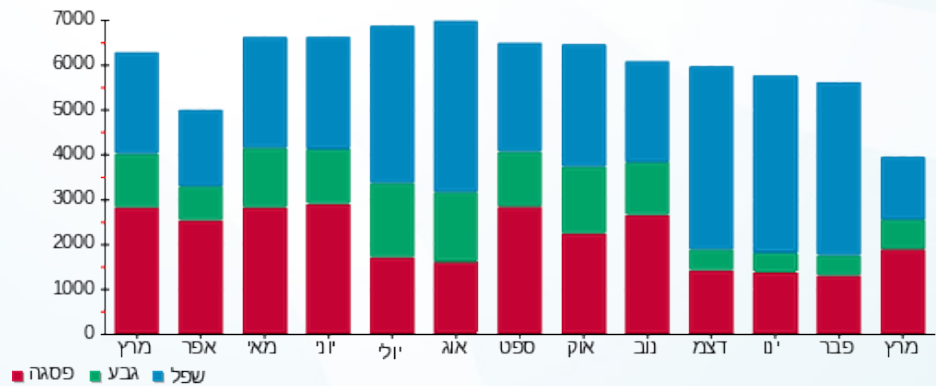



01/04/20 תאריך הפקה:  
 31/03/20 תאריך קריאה נוכחית:  
 01/03/20 תאריך קריאה קודמת:

שם דייר: קיווי  
 שם אתר: עזריאלי רמלה

לקוח/ה נכבד/ה, אנו מתכבדים להגיש את חישוב צריכת החשמל לתקופה 01/03/20 - 31/03/20:

12 - 13170764(3x63)

סוג תעריף	סוג צריכה	קריאה קודמת	קריאה נוכחית	סה"כ צריכה בקוט"ש	מחיר לקוט"ש בא"ג	סה"כ לתשלום
פרטי חשבון עבור תאריכים:						
777	פסגה	01/03/20	31/03/20	232.30	45.44	105.56 ₪
778	גבע	10,457.20	10,540.30	83.10	37.65	31.29 ₪
779	שפל	12,975.30	13,018.50	43.20	31.07	13.42 ₪

סה"כ לדייר:

פסגה	גבע	שפל	סה"כ	שיא ביקוש
232.30	83.10	43.20	358.60	2.91
105.56 ₪	31.29 ₪	13.42 ₪	150.27 ₪	

סה"כ צריכה  
 סה"כ לתשלום

200.95 ₪	<b>תשלום קבוע</b>	
6.98 ₪	<b>תשלום עבור גודל חיבור בKVA (3x63)</b>	
358.19 ₪	<b>סה"כ לתשלום</b>	<b>לא כולל מע"מ</b>

התפלגות חיוב בש"ח לפי תעו"ז

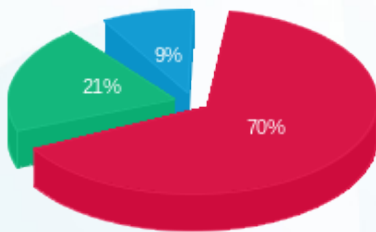

■ פסגה (105.56 ₪)  
 ■ גבע (31.29 ₪)  
 ■ שפל (13.42 ₪)

הסטוריית צריכה בקוט"ש

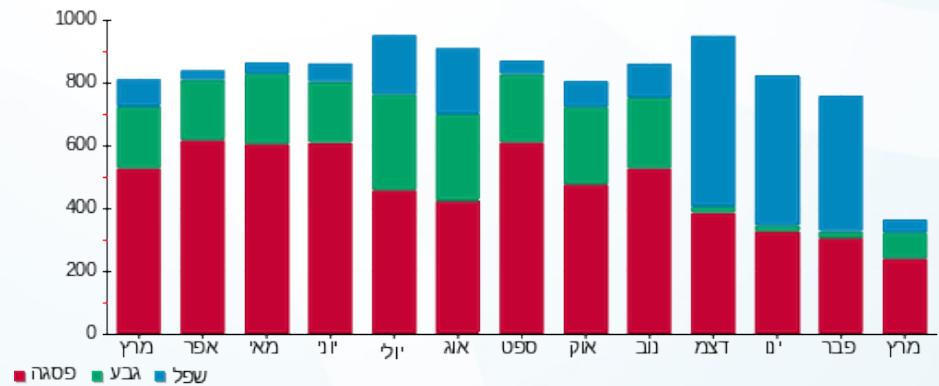

01/04/20 תאריך הפקה:  
 31/03/20 תאריך קריאה נוכחית:  
 01/03/20 תאריך קריאה קודמת:

שם דייר: קיי אס פי  
 שם אתר: עזריאלי רמלה

לקוח/ה נכבד/ה, אנו מתכבדים להגיש את חישוב צריכת החשמל לתקופה 01/03/20 - 31/03/20:

9 - 13080889 (3x63)

סוג תעריף	סוג צריכה	קריאה קודמת	קריאה נוכחית	סה"כ צריכה בקוט"ש	מחיר לקוט"ש בא"ג	סה"כ לתשלום
פרטי חשבון עבור תאריכים:						
777	פסגה	01/03/20	31/03/20	563.30	45.44	255.96 ₪
778	גבע	6,322.40	6,470.60	148.20	37.65	55.80 ₪
779	שפל	13,384.00	13,624.40	240.40	31.07	74.69 ₪

סה"כ לדייר:

פסגה	גבע	שפל	סה"כ	שיא ביקוש
563.30	148.20	240.40	951.90	5.05
255.96 ₪	55.80 ₪	74.69 ₪	386.45 ₪	

סה"כ צריכה  
 סה"כ לתשלום

200.95 ₪	<b>תשלום קבוע</b>	
6.98 ₪	<b>תשלום עבור גודל חיבור בKVA (3x63)</b>	
594.38 ₪	<b>סה"כ לתשלום</b>	<b>לא כולל מע"מ</b>

התפלגות חיוב בש"ח לפי תע"ז

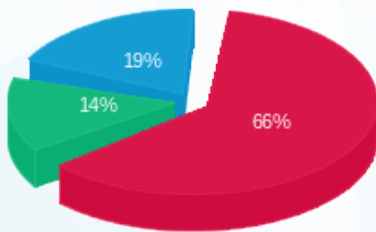

■ פסגה (255.96 ₪)  
 ■ גבע (55.80 ₪)  
 ■ שפל (74.69 ₪)

הסטוריית צריכה בקוט"ש

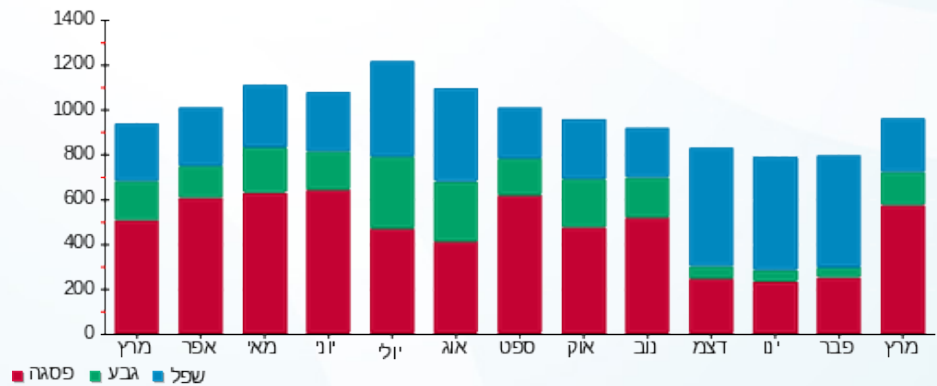

01/04/20 תאריך הפקה:  
 31/03/20 תאריך קריאה נוכחית:  
 01/03/20 תאריך קריאה קודמת:

שם דייר: קסטרו  
 שם אתר: עזריאלי רמלה

לקוח/ה נכבד/ה, אנו מתכבדים להגיש את חישוב צריכת החשמל לתקופה 01/03/20 - 31/03/20:

2 - 13170756 (3x200)

סוג תעריף	סוג צריכה	קריאה קודמת	קריאה נוכחית	סה"כ צריכה בקוט"ש	מחיר לקוט"ש בא"ג	סה"כ לתשלום
פרטי חשבון עבור תאריכים:						
777	פסגה	01/03/20	31/03/20	2,345.60	45.44	1,065.84 ₪
778	גבע	102,733.80	103,481.10	747.30	37.65	281.36 ₪
779	שפל	141,665.90	142,144.20	478.30	31.07	148.61 ₪

סה"כ לדייר:

פסגה	גבע	שפל	סה"כ	שיא ביקוש
2,345.60	747.30	478.30	3,571.20	21.49
1,065.84 ₪	281.36 ₪	148.61 ₪	1,495.81 ₪	

סה"כ צריכה  
 סה"כ לתשלום

200.95 ₪	תשלום קבוע	
22.15 ₪	תשלום עבור גודל חיבור בKVA (3x200)	
1,718.91 ₪	סה"כ לתשלום	לא כולל מע"מ

התפלגות חיוב בש"ח לפי תע"ז

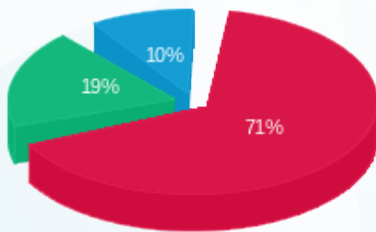

■ פסגה (1,065.84 ₪)  
 ■ גבע (281.36 ₪)  
 ■ שפל (148.61 ₪)

הסטוריית צריכה בקוט"ש

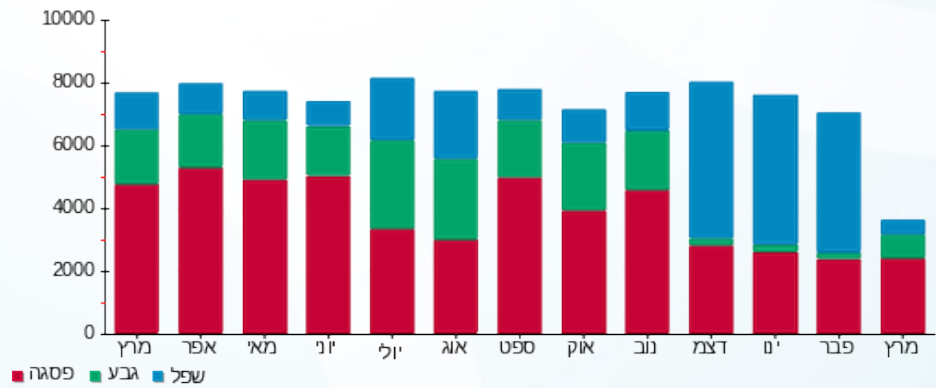



01/04/20 תאריך הפקה:  
 31/03/20 תאריך קריאה נוכחית:  
 01/03/20 תאריך קריאה קודמת:

שם דייר: קפה גרג  
 שם אתר: עזריאלי רמלה

לקוח/ה נכבד/ה, אנו מתכבדים להגיש את חישוב צריכת החשמל לתקופה 01/03/20 - 31/03/20:

11 - 14118693 (3x100)

סוג תעריף	סוג צריכה	קריאה קודמת	קריאה נוכחית	סה"כ צריכה בקוט"ש	מחיר לקוט"ש בא"ג	סה"כ לתשלום
		01/03/20	31/03/20	פרטי חשבון עבור תאריכים:		
777	פסגה	262,338.00	265,577.40	3,239.40	45.44	1,471.98 ₪
778	גבע	117,726.20	118,834.00	1,107.80	37.65	417.09 ₪
779	שפל	244,783.00	246,501.20	1,718.20	31.07	533.84 ₪

סה"כ לדיר:

פסגה	גבע	שפל	סה"כ	שיא ביקוש
3,239.40	1,107.80	1,718.20	6,065.40	38.38
1,471.98 ₪	417.09 ₪	533.84 ₪	2,422.91 ₪	

סה"כ צריכה  
 סה"כ לתשלום

200.95 ₪	תשלום קבוע	
11.08 ₪	תשלום עבור גודל חיבור בKVA (3x100)	
2,634.94 ₪	סה"כ לתשלום	לא כולל מע"מ

התפלגות חיוב בש"ח לפי תע"ז

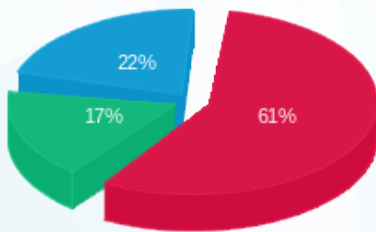

■ פסגה (1,471.98 ₪)  
 ■ גבע (417.09 ₪)  
 ■ שפל (533.84 ₪)

הסטוריית צריכה בקוט"ש

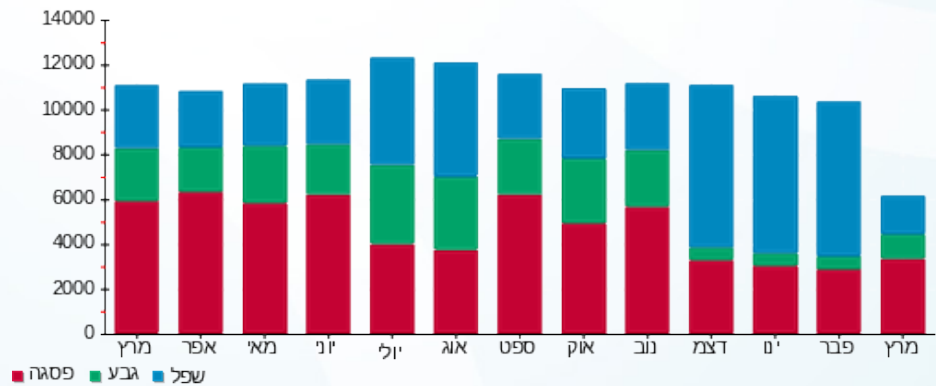



01/04/20 תאריך הפקדה:  
 31/03/20 תאריך קריאה נוכחית:  
 01/03/20 תאריך קריאה קודמת:

שם דייר: קפה נאמן  
 שם אתר: עזריאלי רמלה

לקוח/ה נכבד/ה, אנו מתכבדים להגיש את חישוב צריכת החשמל לתקופה 01/03/20 - 31/03/20:

קפה נאמן - 5 - 16226499 (3x160)

סוג תעריף	סוג צריכה	קריאה קודמת	קריאה נוכחית	סה"כ צריכה בקוט"ש	מחיר לקוט"ש בא"ג	סה"כ לתשלום
			31/03/20	01/03/20	פרטי חשבון עבור תאריכים:	
777	פסגה	81,082.00	83,659.60	2,577.60	45.44	1,171.26 ₪
778	גבע	43,623.20	44,505.00	881.80	37.65	332.00 ₪
779	שפל	108,792.00	110,614.60	1,822.60	31.07	566.28 ₪

סה"כ לדייר:

פסגה	גבע	שפל	סה"כ	שיא ביקוש
2,577.60	881.80	1,822.60	5,282.00	61.49
1,171.26 ₪	332.00 ₪	566.28 ₪	2,069.54 ₪	

סה"כ צריכה  
 סה"כ לתשלום

200.95 ₪	תשלום קבוע	
17.72 ₪	תשלום עבור גודל חיבור בKVA (3x160)	
2,288.21 ₪	סה"כ לתשלום	לא כולל מע"מ

התפלגות חיוב בש"ח לפי תעו"ז

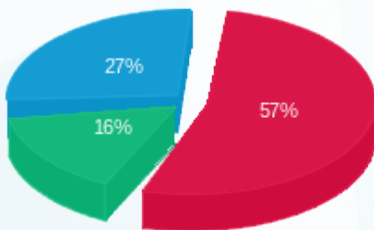

■ פסגה (1,171.26 ₪)  
 ■ גבע (332.00 ₪)  
 ■ שפל (566.28 ₪)

הסטוריית צריכה בקוט"ש

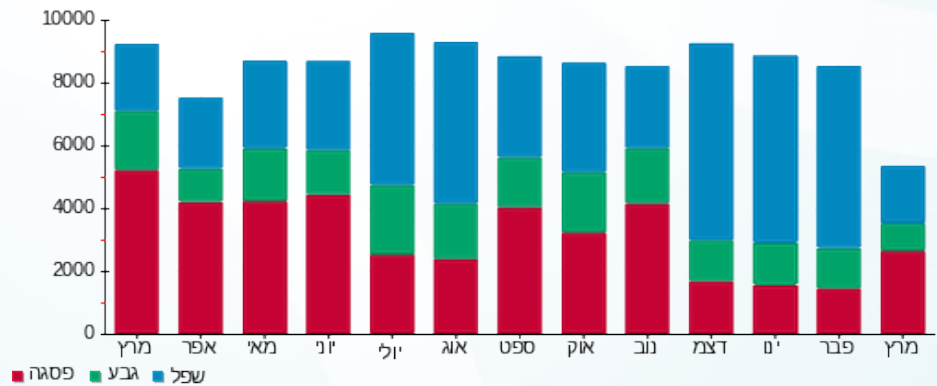

01/04/20 תאריך הפקה:  
 31/03/20 תאריך קריאה נוכחית:  
 01/03/20 תאריך קריאה קודמת:

שם דייר: קרביץ  
 שם אתר: עזריאלי רמלה

לקוח/ה נכבד/ה, אנו מתכבדים להגיש את חישוב צריכת החשמל לתקופה 01/03/20 - 31/03/20:

12 - 13080892(3x63)

סוג תעריף	סוג צריכה	קריאה קודמת	קריאה נוכחית	סה"כ צריכה בקוט"ש	מחיר לקוט"ש בא"ג	סה"כ לתשלום
פרטי חשבון עבור תאריכים:						
777	פסגה	01/03/20	31/03/20	270.00	45.44	122.69 ₪
778	גבע	9,290.70	9,384.20	93.50	37.65	35.20 ₪
779	שפל	19,075.80	19,200.00	124.20	31.07	38.59 ₪

סה"כ לדייר:

פסגה	גבע	שפל	סה"כ	שיא ביקוש
270.00	93.50	124.20	487.70	2.31
122.69 ₪	35.20 ₪	38.59 ₪	196.48 ₪	

סה"כ צריכה  
 סה"כ לתשלום

200.95 ₪	<b>תשלום קבוע</b>	
6.98 ₪	<b>תשלום עבור גודל חיבור בKVA (3x63)</b>	
404.41 ₪	<b>סה"כ לתשלום</b>	<b>לא כולל מע"מ</b>

התפלגות חיוב בש"ח לפי תעו"ז

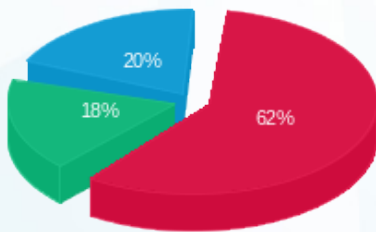

■ פסגה (122.69 ₪)  
 ■ גבע (35.20 ₪)  
 ■ שפל (38.59 ₪)

הסטוריית צריכה בקוט"ש

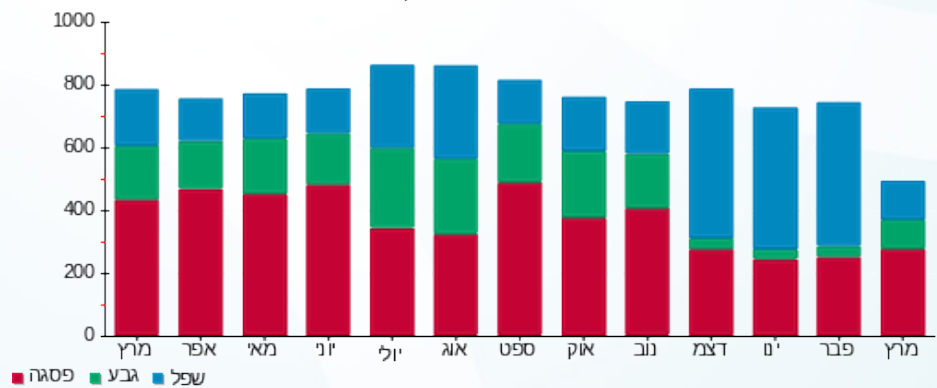



01/04/20 תאריך הפקה:  
 31/03/20 תאריך קריאה נוכחית:  
 01/03/20 תאריך קריאה קודמת:

שם דייר: קרייזי לין  
 שם אתר: עזריאלי רמלה

לקוח/ה נכבד/ה, אנו מתכבדים להגיש את חישוב צריכת החשמל לתקופה 01/03/20 - 31/03/20:

3 - 14086122 (3x63)

סוג תעריף	סוג צריכה	קריאה קודמת	קריאה נוכחית	סה"כ צריכה בקוט"ש	מחיר לקוט"ש בא"ג	סה"כ לתשלום
פרטי חשבון עבור תאריכים:						
777	פסגה	01/03/20	31/03/20	394.00	45.44	179.03 ₪
778	גבע	26,664.50	26,800.40	135.90	37.65	51.17 ₪
779	שפל	31,539.80	31,632.80	93.00	31.07	28.90 ₪

סה"כ לדייר:

פסגה	גבע	שפל	סה"כ	שיא ביקוש
394.00	135.90	93.00	622.90	3.62
179.03 ₪	51.17 ₪	28.90 ₪	259.10 ₪	

סה"כ צריכה  
 סה"כ לתשלום

200.95 ₪	<b>תשלום קבוע</b>	
6.98 ₪	<b>תשלום עבור גודל חיבור בKVA (3x63)</b>	
467.02 ₪	<b>סה"כ לתשלום</b>	<b>לא כולל מע"מ</b>

התפלגות חיוב בש"ח לפי תעו"ז

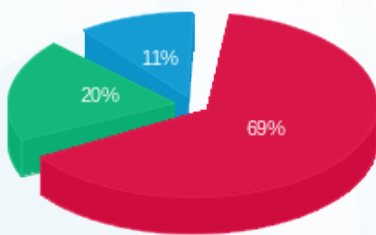

■ פסגה (179.03 ₪)  
 ■ גבע (51.17 ₪)  
 ■ שפל (28.90 ₪)

הסטוריית צריכה בקוט"ש

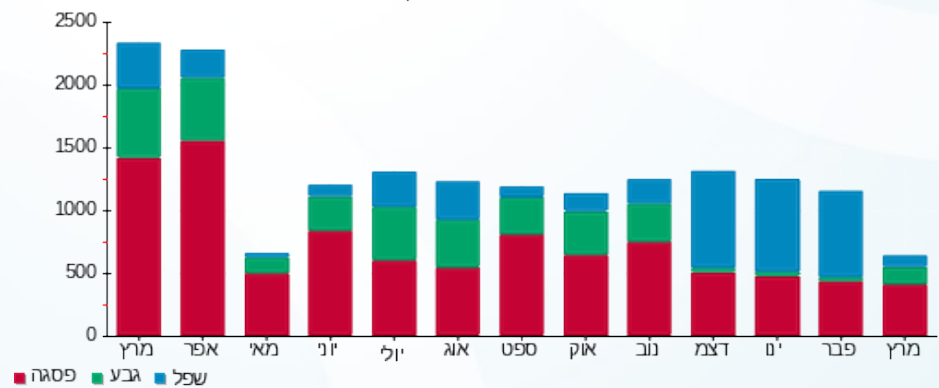



01/04/20 תאריך הפקדה:  
 31/03/20 תאריך קריאה נוכחית:  
 01/03/20 תאריך קריאה קודמת:

שם דייר: רויאלטי  
 שם אתר: עזריאלי רמלה

לקוח/ה נכבד/ה, אנו מתכבדים להגיש את חישוב צריכת החשמל לתקופה 01/03/20 - 31/03/20:

14 - 13080917(3x63)

סוג תעריף	סוג צריכה	קריאה קודמת	קריאה נוכחית	סה"כ צריכה בקוט"ש	מחיר לקוט"ש בא"ג	סה"כ לתשלום
פרטי חשבון עבור תאריכים:						
777	פסגה	01/03/20	31/03/20	141.00	45.44	64.07 ₪
778	גבע	5,482.70	5,522.50	39.80	37.65	14.98 ₪
779	שפל	6,337.50	6,355.00	17.50	31.07	5.44 ₪

סה"כ לדייר:

פסגה	גבע	שפל	סה"כ	שיא ביקוש
141.00	39.80	17.50	198.30	5.36
₪ 64.07	₪ 14.98	₪ 5.44	₪ 84.49	

סה"כ צריכה  
 סה"כ לתשלום

200.95 ₪	<b>תשלום קבוע</b>	
6.98 ₪	<b>תשלום עבור גודל חיבור בKVA (3x63)</b>	
292.42 ₪	<b>סה"כ לתשלום</b>	<b>לא כולל מע"מ</b>

התפלגות חיוב בש"ח לפי תע"ז

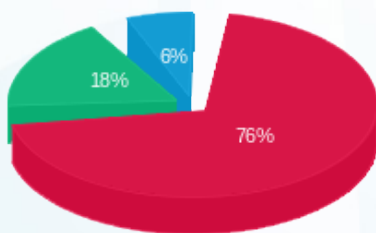

■ פסגה (₪ 64.07)  
 ■ גבע (₪ 14.98)  
 ■ שפל (₪ 5.44)

הסטוריית צריכה בקוט"ש

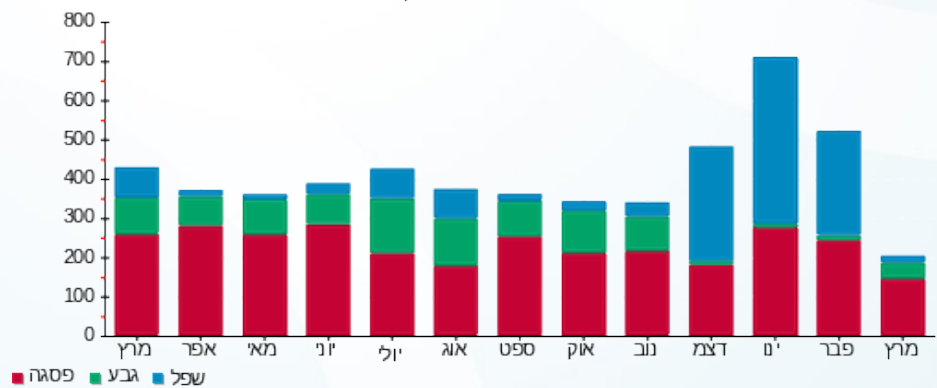



01/04/20 תאריך הפקדה:  
 31/03/20 תאריך קריאה נוכחית:  
 01/03/20 תאריך קריאה קודמת:

שם דייר: ריקושט  
 שם אתר: עזריאלי רמלה

לקוח/ה נכבד/ה, אנו מתכבדים להגיש את חישוב צריכת החשמל לתקופה 01/03/20 - 31/03/20:

9 - 13044096 (3x100)

סוג תעריף	סוג צריכה	קריאה קודמת	קריאה נוכחית	סה"כ צריכה בקוט"ש	מחיר לקוט"ש בא"ג	סה"כ לתשלום
פרטי חשבון עבור תאריכים:						
777	פסגה	01/03/20	31/03/20	482.30	45.44	219.16 ₪
778	גבע	20,494.40	20,641.70	147.30	37.65	55.46 ₪
779	שפל	29,553.10	29,688.60	135.50	31.07	42.10 ₪

סה"כ לדייר:

פסגה	גבע	שפל	סה"כ	שיא ביקוש
482.30	147.30	135.50	765.10	6.01
219.16 ₪	55.46 ₪	42.10 ₪	316.72 ₪	

סה"כ צריכה  
 סה"כ לתשלום

200.95 ₪	<b>תשלום קבוע</b>	
11.08 ₪	<b>תשלום עבור גודל חיבור בKVA (3x100)</b>	
528.74 ₪	<b>סה"כ לתשלום</b>	<b>לא כולל מע"מ</b>

התפלגות חיוב בש"ח לפי תעו"ז

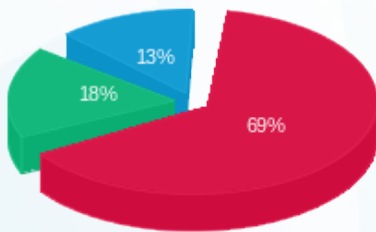

פסגה (219.16 ₪) 69%  
 גבע (55.46 ₪) 18%  
 שפל (42.10 ₪) 13%

הסטוריית צריכה בקוט"ש

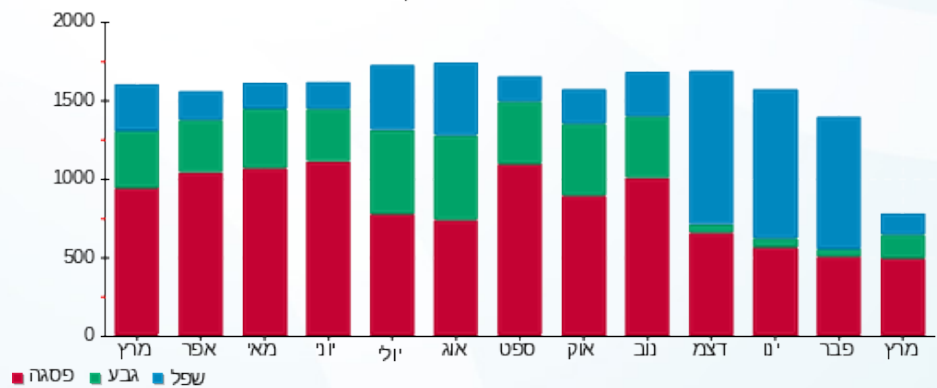



01/04/20 תאריך הפקה:  
 31/03/20 תאריך קריאה נוכחית:  
 01/03/20 תאריך קריאה קודמת:

שם דייר: רנואר  
 שם אתר: עזריאלי רמלה

לקוח/ה נכבד/ה, אנו מתכבדים להגיש את חישוב צריכת החשמל לתקופה 01/03/20 - 31/03/20:

3 - 14155750 (3x80)

סוג תעריף	סוג צריכה	קריאה קודמת	קריאה נוכחית	סה"כ צריכה בקוט"ש	מחיר לקוט"ש בא"ג	סה"כ לתשלום
פרטי חשבון עבור תאריכים:						
777	פסגה	01/03/20	31/03/20	2,036.80	45.44	925.52 ₪
778	גבע	73,450.20	74,166.20	716.00	37.65	269.57 ₪
779	שפל	96,679.20	97,302.40	623.20	31.07	193.63 ₪

סה"כ לדייר:

פסגה	גבע	שפל	סה"כ	שיא ביקוש
2,036.80	716.00	623.20	3,376.00	19.35
925.52 ₪	269.57 ₪	193.63 ₪	1,388.72 ₪	

סה"כ צריכה  
 סה"כ לתשלום

200.95 ₪	תשלום קבוע	
8.86 ₪	תשלום עבור גודל חיבור בKVA (3x80)	
1,598.53 ₪	סה"כ לתשלום	לא כולל מע"מ

התפלגות חיוב בש"ח לפי תעו"ז

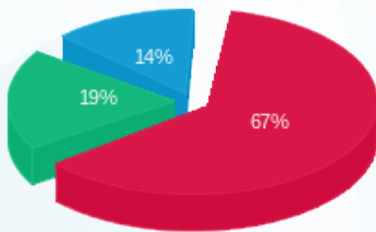

פסגה (925.52 ₪) 67%  
 גבע (269.57 ₪) 19%  
 שפל (193.63 ₪) 14%

הסטוריית צריכה בקוט"ש

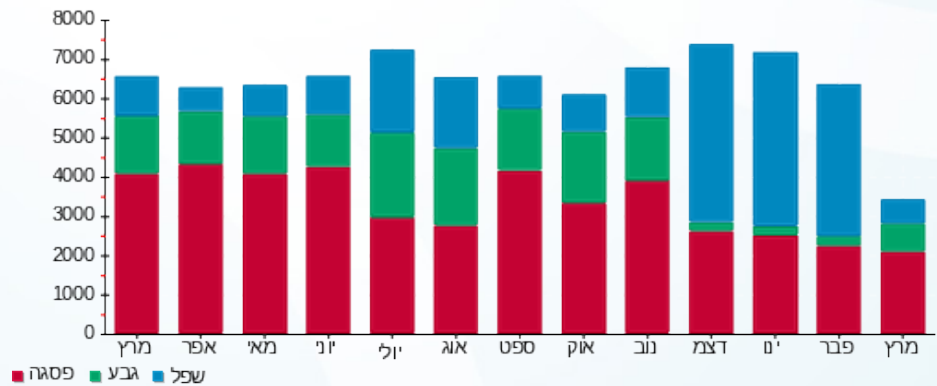



01/04/20 תאריך הפקה:  
 31/03/20 תאריך קריאה נוכחית:  
 01/03/20 תאריך קריאה קודמת:

שם דייר: שווארמה  
 שם אתר: עזריאלי רמלה

לקוח/ה נכבד/ה, אנו מתכבדים להגיש את חישוב צריכת החשמל לתקופה 01/03/20 - 31/03/20:

שווארמה - 13 - 14086121 (3x63)

סה"כ לתשלום	מחיר לקוט"ש בא"ג	סה"כ צריכה בקוט"ש	קריאה נוכחית	קריאה קודמת	סוג צריכה	סוג תעריף
			31/03/20	01/03/20		פרטי חשבון עבור תאריכים:
₪ 530.33	45.44	1,167.10	52,368.90	51,201.80	פסגה	777
₪ 136.33	37.65	362.10	19,351.90	18,989.80	גבע	778
₪ 211.21	31.07	679.80	37,480.30	36,800.50	שפל	779

סה"כ לדייר:

שיא ביקוש	סה"כ	שפל	גבע	פסגה
15.00	2,209.00	679.80	362.10	1,167.10
	₪ 877.87	₪ 211.21	₪ 136.33	₪ 530.33

סה"כ צריכה  
 סה"כ לתשלום

₪ 200.95	<b>תשלום קבוע</b>	
₪ 6.98	<b>תשלום עבור גודל חיבור בKVA (3x63)</b>	
₪ 1,085.80	<b>סה"כ לתשלום</b>	<b>לא כולל מע"מ</b>

התפלגות חיוב בש"ח לפי תעו"ז

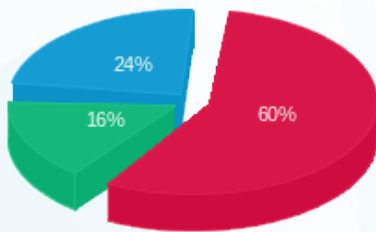

■ פסגה (₪ 530.33)  
 ■ גבע (₪ 136.33)  
 ■ שפל (₪ 211.21)

הסטוריית צריכה בקוט"ש

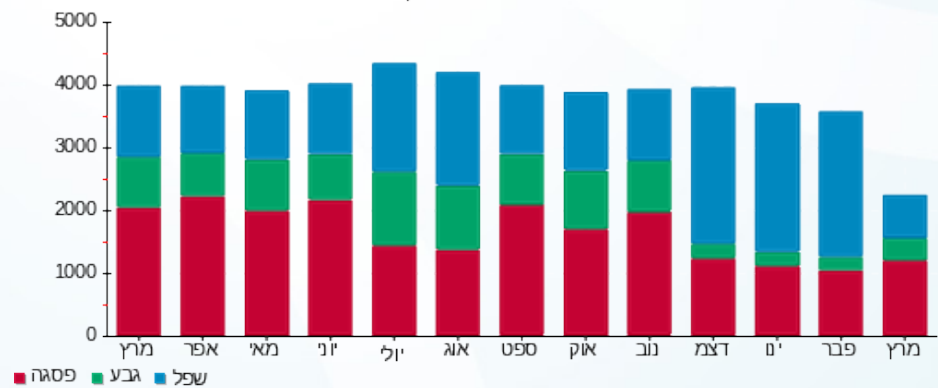



01/04/20 תאריך הפקה:  
 31/03/20 תאריך קריאה נוכחית:  
 01/03/20 תאריך קריאה קודמת:

שם דייר: שופרסל  
 שם אתר: עזריאלי רמלה

לקוח/ה נכבד/ה, אנו מתכבדים להגיש את חישוב צריכת החשמל לתקופה 01/03/20 - 31/03/20:

1 - 13044069 (3x1250)

סוג תעריף	סוג צריכה	קריאה קודמת	קריאה נוכחית	סה"כ צריכה בקוט"ש	מחיר לקוט"ש בא"ג	סה"כ לתשלום
		01/03/20	31/03/20	פרטי חשבון עבור תאריכים:		
777	פסגה	2,722,987.50	2,784,522.50	61,535.00	45.44	27,961.50 ₪
778	גבע	1,326,877.50	1,346,435.00	19,557.50	37.65	7,363.40 ₪
779	שפל	3,061,750.00	3,101,985.00	40,235.00	31.07	12,501.01 ₪

סה"כ לדייר:

פסגה	גבע	שפל	סה"כ	שיא ביקוש
61,535.00	19,557.50	40,235.00	121,327.50	308.63
27,961.50 ₪	7,363.40 ₪	12,501.01 ₪	47,825.92 ₪	

סה"כ צריכה  
 סה"כ לתשלום

200.95 ₪	תשלום קבוע	
138.45 ₪	תשלום עבור גודל חיבור בKVA (3x1250)	
48,165.32 ₪	סה"כ לתשלום	לא כולל מע"מ

התפלגות חיוב בש"ח לפי תע"ז

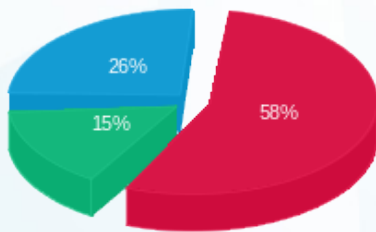

■ פסגה (27,961.50 ₪)  
 ■ גבע (7,363.40 ₪)  
 ■ שפל (12,501.01 ₪)

הסטוריית צריכה בקוט"ש

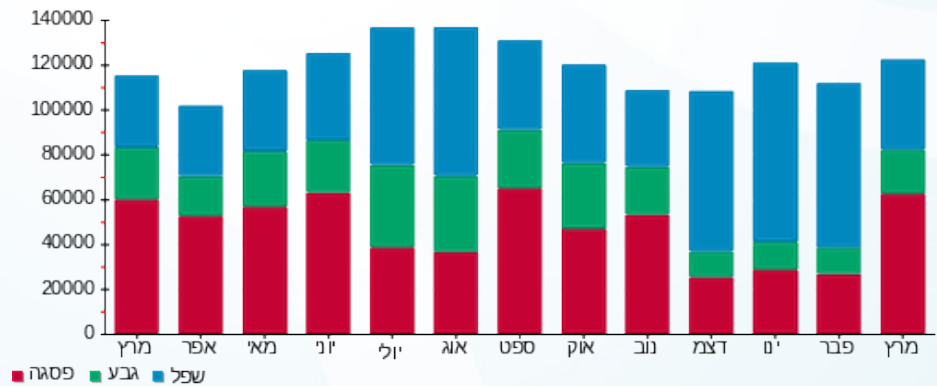



01/04/20 תאריך הפקה:  
 31/03/20 תאריך קריאה נוכחית:  
 01/03/20 תאריך קריאה קודמת:

שם דייר: שטיפת מכוניות  
 שם אתר: עזריאלי רמלה

לקוח/ה נכבד/ה, אנו מתכבדים להגיש את חישוב צריכת החשמל לתקופה 01/03/20 - 31/03/20:

שטיפת מכוניות - 3 - 14155769 (3x80)

סוג תעריף	סוג צריכה	קריאה קודמת	קריאה נוכחית	סה"כ צריכה בקוט"ש	מחיר לקוט"ש בא"ג	סה"כ לתשלום
פרטי חשבון עבור תאריכים:						
777	פסגה	01/03/20	31/03/20	1,039.20	45.44	472.21 ₪
778	גבע	18,494.80	18,665.40	170.60	37.65	64.23 ₪
779	שפל	20,116.70	20,197.40	80.70	31.07	25.07 ₪

סה"כ לדייר:

פסגה	גבע	שפל	סה"כ	שיא ביקוש
1,039.20	170.60	80.70	1,290.50	195.91
472.21 ₪	64.23 ₪	25.07 ₪	561.52 ₪	

סה"כ צריכה  
 סה"כ לתשלום

200.95 ₪	תשלום קבוע	
8.86 ₪	תשלום עבור גודל חיבור בKVA (3x80)	
771.33 ₪	סה"כ לתשלום	לא כולל מע"מ

התפלגות חיוב בש"ח לפי תעו"ז

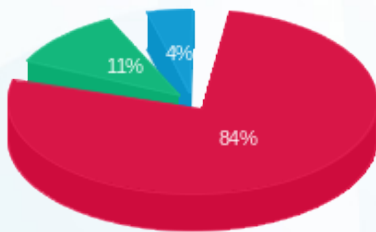

■ פסגה (472.21 ₪)  
 ■ גבע (64.23 ₪)  
 ■ שפל (25.07 ₪)

הסטוריית צריכה בקוט"ש

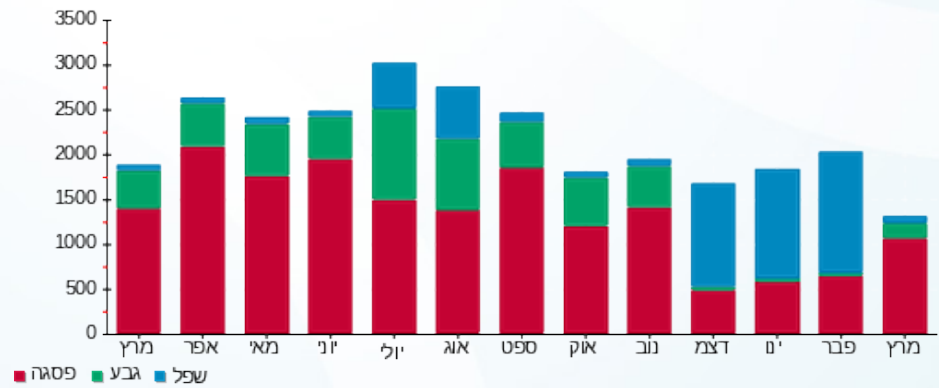



01/04/20 תאריך הפקה:  
 31/03/20 תאריך קריאה נוכחית:  
 01/03/20 תאריך קריאה קודמת:

שם דייר: שילב  
 שם אתר: עזריאלי רמלה

לקוח/ה נכבד/ה, אנו מתכבדים להגיש את חישוב צריכת החשמל לתקופה 01/03/20 - 31/03/20:

שילב - 9 - 16226499 (3x63)

סוג תעריף	סוג צריכה	קריאה קודמת	קריאה נוכחית	סה"כ צריכה בקוט"ש	מחיר לקוט"ש בא"ג	סה"כ לתשלום
פרטי חשבון עבור תאריכים:						
777	פסגה	01/03/20	31/03/20	1,300.50	45.44	590.95 ₪
778	גבע	18,866.70	19,285.70	419.00	37.65	157.75 ₪
779	שפל	27,707.50	27,984.30	276.80	31.07	86.00 ₪

סה"כ לדיר:

פסגה	גבע	שפל	סה"כ	שיא ביקוש
1,300.50	419.00	276.80	1,996.30	11.64
₪ 590.95	₪ 157.75	₪ 86.00	₪ 834.70	

סה"כ צריכה  
 סה"כ לתשלום

200.95 ₪	<b>תשלום קבוע</b>	
6.98 ₪	<b>תשלום עבור גודל חיבור בKVA (3x63)</b>	
1,042.63 ₪	<b>סה"כ לתשלום</b>	<b>לא כולל מע"מ</b>

התפלגות חיוב בש"ח לפי תע"ז

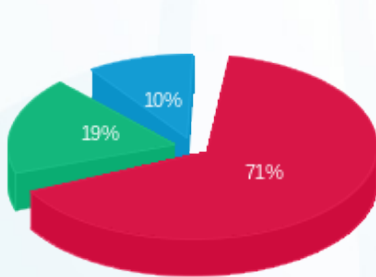

■ פסגה (₪ 590.95)  
 ■ גבע (₪ 157.75)  
 ■ שפל (₪ 86.00)

הסטוריית צריכה בקוט"ש

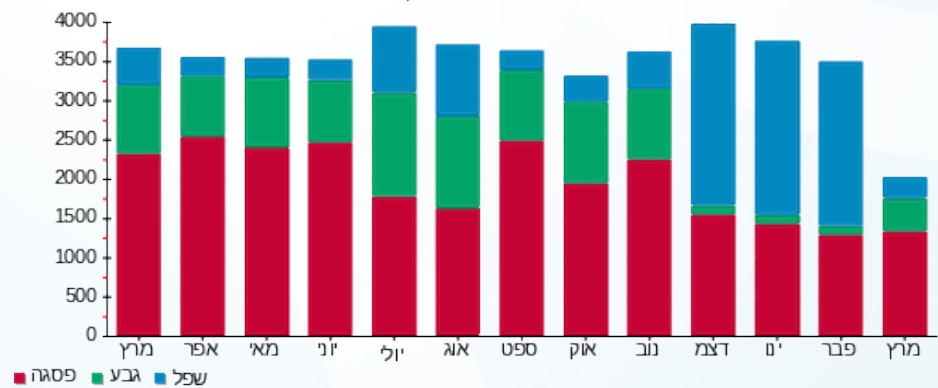

01/04/20 תאריך הפקדה:  
 31/03/20 תאריך קריאה נוכחית:  
 01/03/20 תאריך קריאה קודמת:

שם דייר: תיק התיקים  
 שם אתר: עזריאלי רמלה

לקוח/ה נכבד/ה, אנו מתכבדים להגיש את חישוב צריכת החשמל לתקופה 01/03/20 - 31/03/20:

7 - 14086121 (3x63)

סוג תעריף	סוג צריכה	קריאה קודמת	קריאה נוכחית	סה"כ צריכה בקוט"ש	מחיר לקוט"ש בא"ג	סה"כ לתשלום
פרטי חשבון עבור תאריכים:						
777	פסגה	01/03/20	31/03/20	145.00	45.44	65.89 ₪
778	גבע	9,341.50	9,391.80	50.30	37.65	18.94 ₪
779	שפל	14,604.10	14,663.70	59.60	31.07	18.52 ₪

סה"כ לדיר:

פסגה	גבע	שפל	סה"כ	שיא ביקוש
145.00	50.30	59.60	254.90	3.42
65.89 ₪	18.94 ₪	18.52 ₪	103.34 ₪	

סה"כ צריכה  
 סה"כ לתשלום

200.95 ₪	<b>תשלום קבוע</b>	
6.98 ₪	<b>תשלום עבור גודל חיבור בKVA (3x63)</b>	
311.27 ₪	<b>סה"כ לתשלום</b>	<b>לא כולל מע"מ</b>

התפלגות חיוב בש"ח לפי תעו"ז

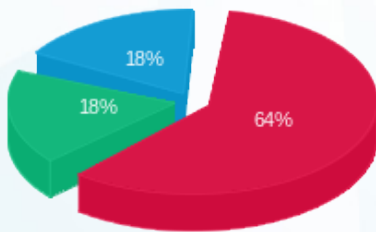

פסגה (65.89 ₪)  
 גבע (18.94 ₪)  
 שפל (18.52 ₪)

הסטוריית צריכה בקוט"ש

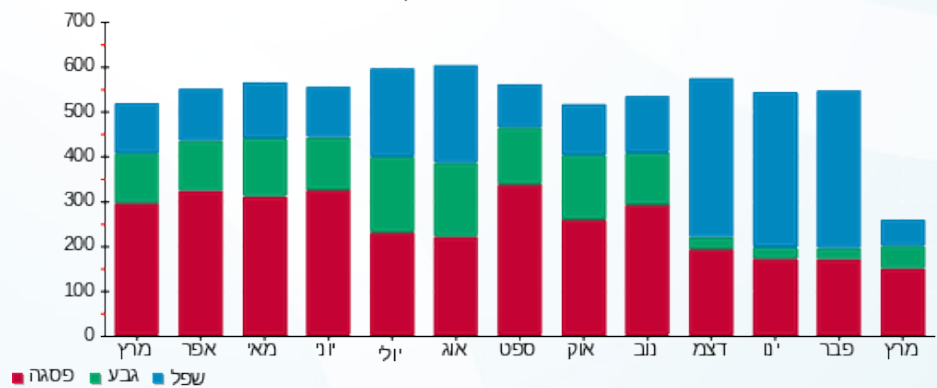



01/04/20 תאריך הפקה:  
 31/03/20 תאריך קריאה נוכחית:  
 01/03/20 תאריך קריאה קודמת:

שם דייר: תמנון  
 שם אתר: עזריאלי רמלה

לקוח/ה נכבד/ה, אנו מתכבדים להגיש את חישוב צריכת החשמל לתקופה 01/03/20 - 31/03/20:

14 - 13080889(3x80)

סוג תעריף	סוג צריכה	קריאה קודמת	קריאה נוכחית	סה"כ צריכה בקוט"ש	מחיר לקוט"ש בא"ג	סה"כ לתשלום
פרטי חשבון עבור תאריכים:						
777	פסגה	01/03/20	31/03/20	435.10	45.44	197.71 ₪
778	גבע	20,034.00	20,176.60	142.60	37.65	53.69 ₪
779	שפל	21,901.30	21,972.50	71.20	31.07	22.12 ₪

סה"כ לדייר:

פסגה	גבע	שפל	סה"כ	שיא ביקוש
435.10	142.60	71.20	648.90	4.89
197.71 ₪	53.69 ₪	22.12 ₪	273.52 ₪	

סה"כ צריכה  
 סה"כ לתשלום

200.95 ₪	<b>תשלום קבוע</b>	
8.86 ₪	<b>תשלום עבור גודל חיבור בKVA (3x80)</b>	
483.33 ₪	<b>סה"כ לתשלום</b>	<b>לא כולל מע"מ</b>

התפלגות חיוב בש"ח לפי תעו"ז

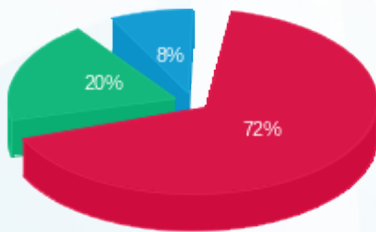

■ פסגה (197.71 ₪)  
 ■ גבע (53.69 ₪)  
 ■ שפל (22.12 ₪)

הסטוריית צריכה בקוט"ש

