

02/04/20 תאריך הפקדה:
 31/03/20 תאריך קריאה נוכחית:
 01/03/20 תאריך קריאה קודמת:

שם דייר: ACE
 שם אתר: עופר סנטר - נוף הגליל

לקוח/ה נכבד/ה, אנו מתכבדים להגיש את חישוב צריכת החשמל לתקופה 01/03/20 - 31/03/20:

ACE - (3x400)00025035 - 1

סוג תעריף	סוג צריכה	קריאה קודמת	קריאה נוכחית	סה"כ צריכה בקוט"ש	מחיר לקוט"ש בא"ג	סה"כ לתשלום
פרטי חשבון עבור תאריכים:						
777	פסגה	01/03/20	31/03/20	11,241.31	45.44	5,108.05 ₪
778	גבע	1,548,513.55	1,552,138.93	3,625.38	37.65	1,364.96 ₪
779	שפל	1,453,213.33	1,457,287.81	4,074.48	31.07	1,265.94 ₪

סה"כ לדייר:

פסגה	גבע	שפל	סה"כ	שיא ביקוש
11,241.31	3,625.38	4,074.48	18,941.17	99.38
₪ 5,108.05	₪ 1,364.96	₪ 1,265.94	₪ 7,738.95	

סה"כ צריכה
 סה"כ לתשלום

200.95 ₪	תשלום קבוע	
44.30 ₪	תשלום עבור גודל חיבור בKVA (3x400)	
7,984.20 ₪	סה"כ לתשלום	לא כולל מע"מ

התפלגות חיוב בש"ח לפי תע"ז

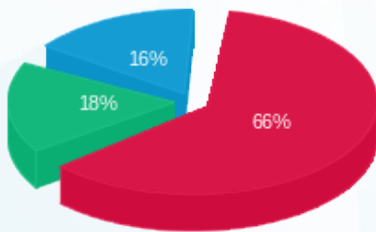

פסגה (₪ 5,108.05) ■
 גבע (₪ 1,364.96) ■
 שפל (₪ 1,265.94) ■

הסטוריית צריכה בקוט"ש

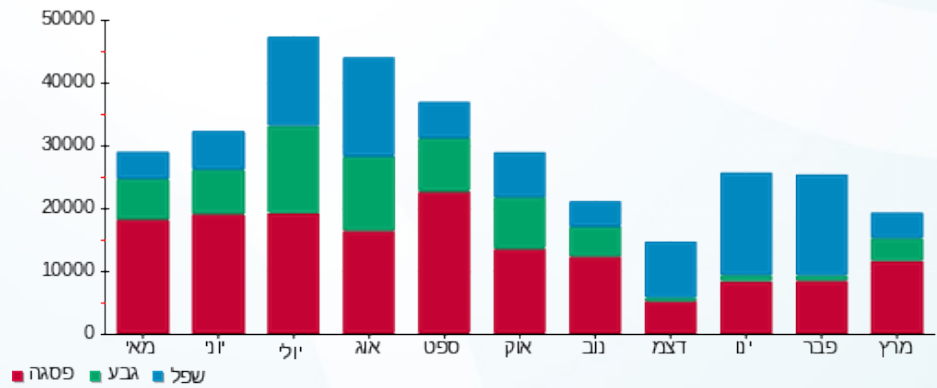

02/04/20 תאריך הפקה:
 31/03/20 תאריך קריאה נוכחית:
 01/03/20 תאריך קריאה קודמת:

שם דייר: BIG BOX
 שם אתר: עופר סנטר - נוף הגליל

לקוח/ה נכבד/ה, אנו מתכבדים להגיש את חישוב צריכת החשמל לתקופה 01/03/20 - 31/03/20:

BIG BOX - (3x125)00025035 - 6

סה"כ לתשלום	מחיר לקוט"ש בא"ג	סה"כ צריכה בקוט"ש	קריאה נוכחית	קריאה קודמת	סוג צריכה	סוג תעריף
			31/03/20	01/03/20	פרטי חשבון עבור תאריכים:	
1,347.62 ₪	45.44	2,965.72	735,967.91	733,002.20	פסגה	777
263.74 ₪	37.65	700.50	388,259.13	387,558.63	גבע	778
323.82 ₪	31.07	1,042.22	364,904.12	363,861.90	שפל	779

סה"כ לדייר:

שיא ביקוש	סה"כ	שפל	גבע	פסגה
27.85	4,708.44	1,042.22	700.50	2,965.72
	1,935.18 ₪	323.82 ₪	263.74 ₪	1,347.62 ₪

סה"כ צריכה
 סה"כ לתשלום

200.95 ₪	תשלום קבוע	
13.84 ₪	תשלום עבור גודל חיבור בKVA (3x125)	
2,149.97 ₪	סה"כ לתשלום	לא כולל מע"מ

התפלגות חיוב בש"ח לפי תע"ז

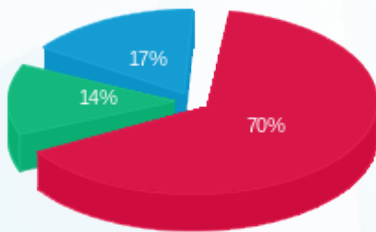

פסגה (1,347.62 ₪) 70%
 גבע (263.74 ₪) 14%
 שפל (323.82 ₪) 17%

הסטוריית צריכה בקוט"ש

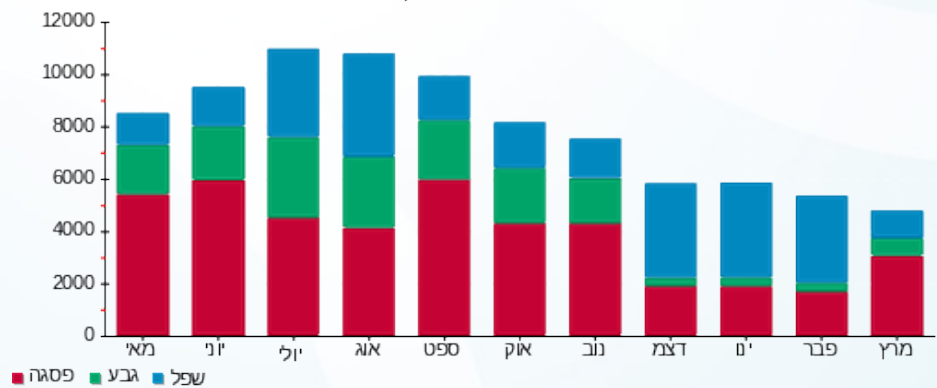

02/04/20 תאריך הפקדה:
 31/03/20 תאריך קריאה נוכחית:
 01/03/20 תאריך קריאה קודמת:

שם דייר: children place
 שם אתר: עופר סנטר - נוף הגליל

לקוח/ה נכבד/ה, אנו מתכבדים להגיש את חישוב צריכת החשמל לתקופה 01/03/20 - 31/03/20:

children place - (3x160)81038263 - 5

סה"כ לתשלום	מחיר לקוט"ש בא"ג	סה"כ צריכה בקוט"ש	קריאה נוכחית	קריאה קודמת	סוג צריכה	סוג תעריף
			31/03/20	01/03/20	פרטי חשבון עבור תאריכים:	
₪ 778.66	45.44	1,713.60	220,835.60	219,122.00	פסגה	777
₪ 283.13	37.65	752.00	95,276.00	94,524.00	גבע	778
₪ 104.64	31.07	336.80	170,576.40	170,239.60	שפל	779

סה"כ לדיר:

שיא ביקוש	סה"כ	שפל	גבע	פסגה
4.00	2,802.40	336.80	752.00	1,713.60
	₪ 1,166.43	₪ 104.64	₪ 283.13	₪ 778.66

סה"כ צריכה
 סה"כ לתשלום

₪ 200.95	תשלום קבוע	
₪ 17.72	תשלום עבור גודל חיבור בKVA (3x160)	
₪ 1,385.10	סה"כ לתשלום	לא כולל מע"מ

התפלגות חיוב בש"ח לפי תע"ז

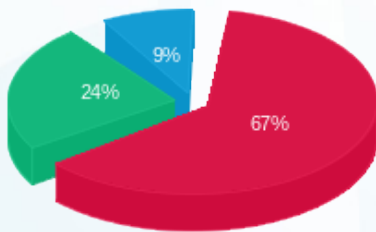

■ פסגה (₪ 778.66)
 ■ גבע (₪ 283.13)
 ■ שפל (₪ 104.64)

הסטוריית צריכה בקוט"ש

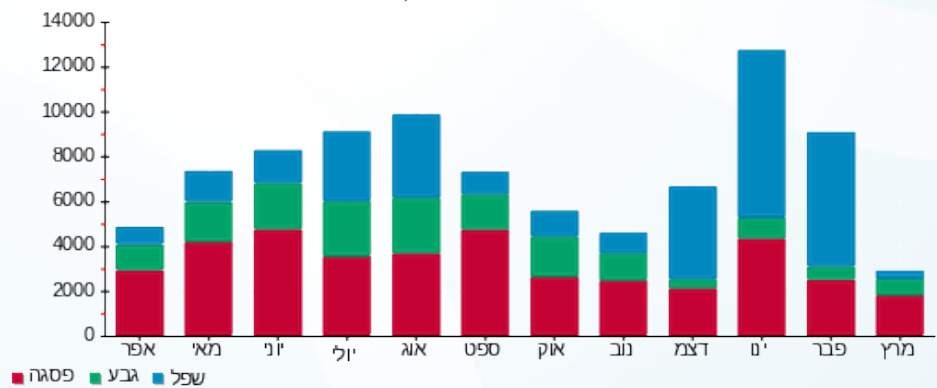

02/04/20 תאריך הפקה:
 31/03/20 תאריך קריאה נוכחית:
 01/03/20 תאריך קריאה קודמת:

שם דייר: FRAME
 שם אתר: עופר סנטר - נוף הגליל

לקוח/ה נכבד/ה, אנו מתכבדים להגיש את חישוב צריכת החשמל לתקופה 01/03/20 - 31/03/20:

FRAME - (3x126)18029706 - 3

סוג תעריף	סוג צריכה	קריאה קודמת	קריאה נוכחית	סה"כ צריכה בקוט"ש	מחיר לקוט"ש בא"ג	סה"כ לתשלום
פרטי חשבון עבור תאריכים:						
777	פסגה	01/03/20	16/03/20	513.80	45.44	233.47 ₪
778	גבע	7,182.10	7,357.60	175.50	37.65	66.08 ₪
779	שפל	11,997.10	12,085.30	88.20	31.07	27.40 ₪
פרטי חשבון עבור תאריכים:						
777	פסגה	17/03/20	31/03/20	207.35	45.44	94.22 ₪
778	גבע	3,678.80	3,714.10	35.30	37.65	13.29 ₪
779	שפל	6,042.65	6,096.35	53.70	31.07	16.68 ₪

סה"כ לדייר:

פסגה	גבע	שפל	סה"כ	שיא ביקוש
721.15	210.80	141.90	1,073.85	14.33
₪ 327.69	₪ 79.37	₪ 44.09	₪ 451.15	

סה"כ צריכה
 סה"כ לתשלום

200.95 ₪	תשלום קבוע	
6.98 ₪	תשלום עבור גודל חיבור ב KVA (3x126)	
659.07 ₪	סה"כ לתשלום	לא כולל מע"מ

התפלגות חיוב בש"ח לפי תעו"ז

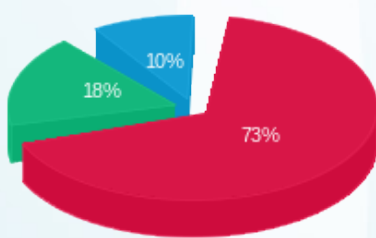

פסגה (327.69 ₪) 73%
 גבע (79.37 ₪) 18%
 שפל (44.09 ₪) 10%

הסטוריית צריכה בקוט"ש

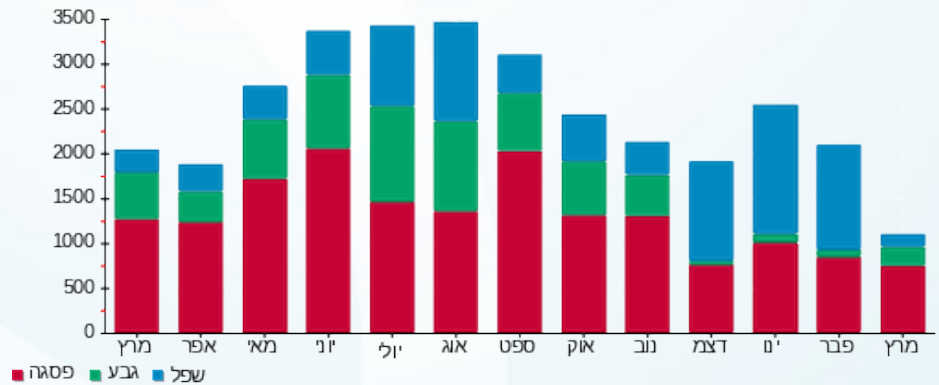

02/04/20 תאריך הפקה:
 31/03/20 תאריך קריאה נוכחית:
 01/03/20 תאריך קריאה קודמת:

שם דייר: H & O
 שם אתר: עופר סנטר - נוף הגליל

לקוח/ה נכבד/ה, אנו מתכבדים להגיש את חישוב צריכת החשמל לתקופה 01/03/20 - 31/03/20:

H & O - (3x400)00025032 - 6

סוג תעריף	סוג צריכה	קריאה קודמת	קריאה נוכחית	סה"כ צריכה בקוט"ש	מחיר לקוט"ש בא"ג	סה"כ לתשלום
		01/03/20	31/03/20	פרטי חשבון עבור תאריכים:		
777	פסגה	2,303,625.89	2,309,202.16	5,576.27	45.44	2,533.86 ₪
778	גבע	1,220,142.83	1,221,480.79	1,337.96	37.65	503.74 ₪
779	שפל	1,093,181.36	1,094,088.90	907.54	31.07	281.97 ₪

סה"כ לדיר:

פסגה	גבע	שפל	סה"כ	שיא ביקוש
5,576.27	1,337.96	907.54	7,821.77	83.59
2,533.86 ₪	503.74 ₪	281.97 ₪	3,319.57 ₪	

סה"כ צריכה
 סה"כ לתשלום

200.95 ₪	תשלום קבוע	
44.30 ₪	תשלום עבור גודל חיבור ב KVA (3x400)	
3,564.82 ₪	סה"כ לתשלום	לא כולל מע"מ

התפלגות חיוב בש"ח לפי תעו"ז

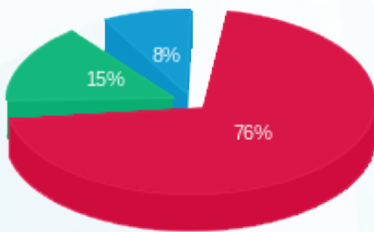

■ פסגה (2,533.86 ₪)
 ■ גבע (503.74 ₪)
 ■ שפל (281.97 ₪)

הסטוריית צריכה בקוט"ש

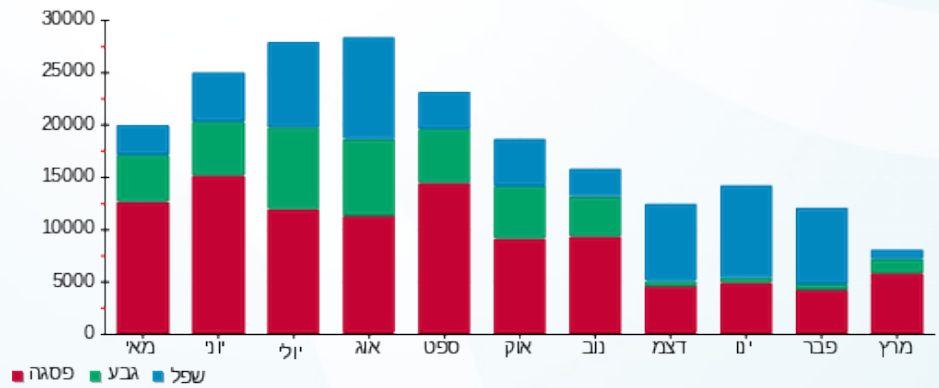

02/04/20 תאריך הפקה:
 31/03/20 תאריך קריאה נוכחית:
 01/03/20 תאריך קריאה קודמת:

שם דייר: OFFICE DEPOT
 שם אתר: עופר סנטר - נוף הגליל

לקוח/ה נכבד/ה, אנו מתכבדים להגיש את חישוב צריכת החשמל לתקופה 01/03/20 - 31/03/20:

OFFICE DEPOT - (3x400)00025035 - 2

סוג תעריף	סוג צריכה	קריאה קודמת	קריאה נוכחית	סה"כ צריכה בקוט"ש	מחיר לקוט"ש בא"ג	סה"כ לתשלום
		01/03/20	31/03/20	פרטי חשבון עבור תאריכים:		
777	פסגה	1,330,785.98	1,334,208.34	3,422.35	45.44	1,555.12 ₪
778	גבע	783,285.43	785,102.35	1,816.92	37.65	684.07 ₪
779	שפל	611,634.77	612,875.15	1,240.38	31.07	385.39 ₪

סה"כ לדיר:

פסגה	גבע	שפל	סה"כ	שיא ביקוש
3,422.35	1,816.92	1,240.38	6,479.65	59.83
1,555.12 ₪	684.07 ₪	385.39 ₪	2,624.57 ₪	

סה"כ צריכה
 סה"כ לתשלום

200.95 ₪	תשלום קבוע	
44.30 ₪	תשלום עבור גודל חיבור בKVA (3x400)	
2,869.83 ₪	סה"כ לתשלום	לא כולל מע"מ

התפלגות חיוב בש"ח לפי תעו"ז

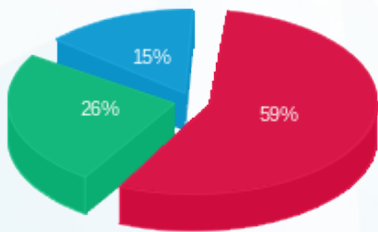

■ פסגה (1,555.12 ₪)
 ■ גבע (684.07 ₪)
 ■ שפל (385.39 ₪)

הסטוריית צריכה בקוט"ש

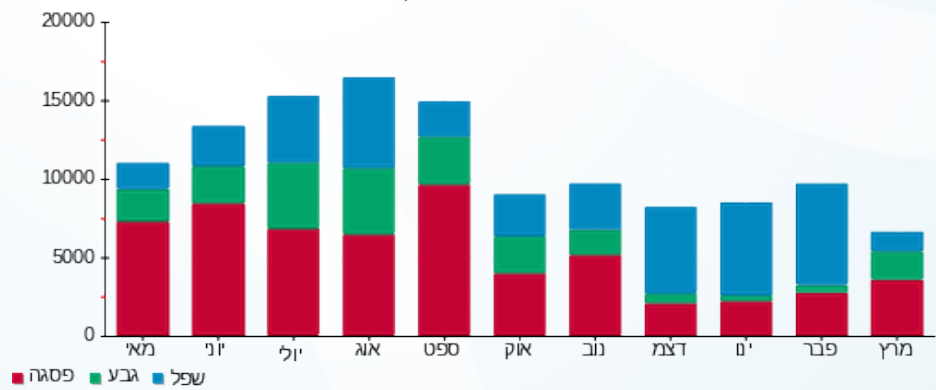



02/04/20 תאריך הפקה:
 31/03/20 תאריך קריאה נוכחית:
 01/03/20 תאריך קריאה קודמת:

שם דייר: show off
 שם אתר: עופר סנטר - נוף הגליל

לקוח/ה נכבד/ה, אנו מתכבדים להגיש את חישוב צריכת החשמל לתקופה 01/03/20 - 31/03/20:

פאזה 7 - R - (1x40)00025245

סוג תעריף	סוג צריכה	קריאה קודמת	קריאה נוכחית	סה"כ צריכה בקוט"ש	מחיר לקוט"ש בא"ג	סה"כ לתשלום
פרטי חשבון עבור תאריכים:			01/03/20	31/03/20		
777	פסגה	13,535.51	13,593.96	58.45	45.44	26.56 ₪
778	גבע	5,833.24	5,850.18	16.95	37.65	6.38 ₪
779	שפל	7,623.71	7,632.63	8.92	31.07	2.77 ₪

פאזה 8 - S - (1x40)00025245

סוג תעריף	סוג צריכה	קריאה קודמת	קריאה נוכחית	סה"כ צריכה בקוט"ש	מחיר לקוט"ש בא"ג	סה"כ לתשלום
פרטי חשבון עבור תאריכים:			01/03/20	31/03/20		
777	פסגה	17,560.41	17,635.78	75.37	45.44	34.25 ₪
778	גבע	7,833.84	7,847.56	13.72	37.65	5.17 ₪
779	שפל	12,576.25	12,610.53	34.28	31.07	10.65 ₪

פאזה 9 - T - (1x40)00025245

סוג תעריף	סוג צריכה	קריאה קודמת	קריאה נוכחית	סה"כ צריכה בקוט"ש	מחיר לקוט"ש בא"ג	סה"כ לתשלום
פרטי חשבון עבור תאריכים:			01/03/20	31/03/20		
777	פסגה	32,074.09	32,339.34	265.25	45.44	120.53 ₪
778	גבע	13,620.72	13,706.73	86.00	37.65	32.38 ₪
779	שפל	21,496.81	21,601.44	104.63	31.07	32.51 ₪

סה"כ לדייר:

פסגה	גבע	שפל	סה"כ	שיא ביקוש
399.07	116.67	147.82	663.56	2.79
181.34 ₪	43.93 ₪	45.93 ₪	271.19 ₪	

סה"כ צריכה
 סה"כ לתשלום

200.95 ₪	תשלום קבוע	
4.43 ₪	תשלום עבור גודל חיבור בKVA (1x120)	
476.57 ₪	סה"כ לתשלום	לא כולל מע"מ





התפלגות חיוב בש"ח לפי תעו"ז

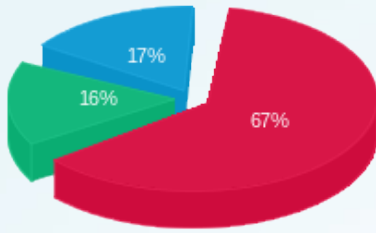

פסגה (ש"ח 181.34)
 גבע (ש"ח 43.93)
 שפל (ש"ח 45.93)

הסטוריית צריכה בקוט"ש

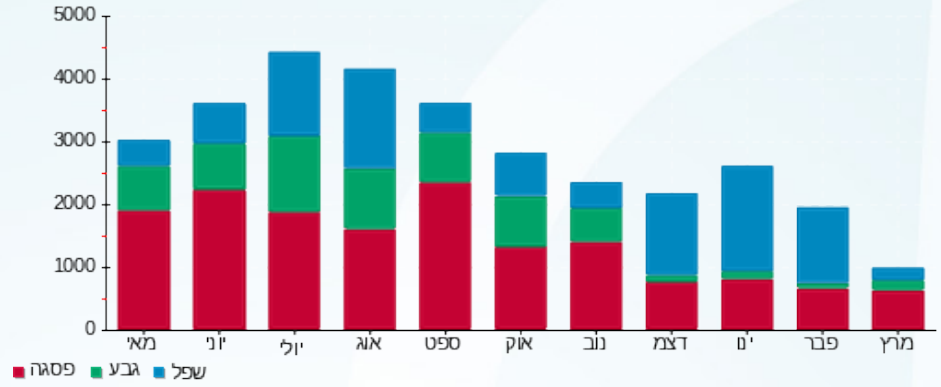



02/04/20 תאריך הפקה:
 31/03/20 תאריך קריאה נוכחית:
 01/03/20 תאריך קריאה קודמת:

שם דייר: TOYS R US
 שם אתר: עופר סנטר - נוף הגליל

לקוח/ה נכבד/ה, אנו מתכבדים להגיש את חישוב צריכת החשמל לתקופה 01/03/20 - 31/03/20:

TOYS R US - (3x200)00025029 - 3

סה"כ לתשלום	מחיר לקוט"ש בא"ג	סה"כ צריכה בקוט"ש	קריאה נוכחית	קריאה קודמת	סוג צריכה	סוג תעריף
			31/03/20	01/03/20	פרטי חשבון עבור תאריכים:	
1,816.59 ₪	45.44	3,997.78	1,212,401.29	1,208,403.52	פסגה	777
320.99 ₪	37.65	852.58	654,209.35	653,356.78	גבע	778
284.45 ₪	31.07	915.53	636,921.44	636,005.91	שפל	779

סה"כ לדיר:

שיא ביקוש	סה"כ	שפל	גבע	פסגה
47.34	5,765.88	915.53	852.58	3,997.78
	2,422.04 ₪	284.45 ₪	320.99 ₪	1,816.59 ₪

סה"כ צריכה
 סה"כ לתשלום

200.95 ₪	תשלום קבוע	
22.15 ₪	תשלום עבור גודל חיבור בKVA (3x200)	
2,645.14 ₪	סה"כ לתשלום	לא כולל מע"מ

התפלגות חיוב בש"ח לפי תעו"ז

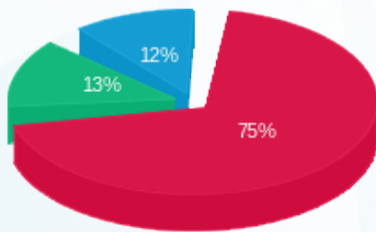

פסגה (1,816.59 ₪) - 75%
 גבע (320.99 ₪) - 13%
 שפל (284.45 ₪) - 12%

הסטוריית צריכה בקוט"ש

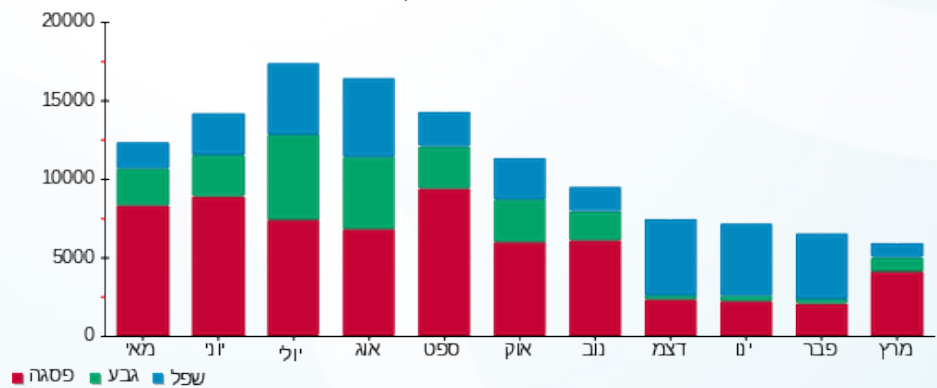



02/04/20 תאריך הפקה:
 31/03/20 תאריך קריאה נוכחית:
 01/03/20 תאריך קריאה קודמת:

שם דייר: WOW
 שם אתר: עופר סנטר - נוף הגליל

לקוח/ה נכבד/ה, אנו מתכבדים להגיש את חישוב צריכת החשמל לתקופה 01/03/20 - 31/03/20:

פאזה R - (1x25)00025245 - 13

סוג תעריף	סוג צריכה	קריאה קודמת	קריאה נוכחית	סה"כ צריכה בקוט"ש	מחיר לקוט"ש בא"ג	סה"כ לתשלום
			31/03/20	01/03/20	פרטי חשבון עבור תאריכים:	
777	פסגה	60,584.85	60,615.00	30.15	45.44	13.70 ₪
778	גבע	27,279.50	27,288.25	8.75	37.65	3.29 ₪
779	שפל	30,550.06	30,560.40	10.34	31.07	3.21 ₪

פאזה S - (1x25)00025245 - 14

סוג תעריף	סוג צריכה	קריאה קודמת	קריאה נוכחית	סה"כ צריכה בקוט"ש	מחיר לקוט"ש בא"ג	סה"כ לתשלום
			31/03/20	01/03/20	פרטי חשבון עבור תאריכים:	
777	פסגה	32,307.18	32,462.30	155.12	45.44	70.49 ₪
778	גבע	15,669.75	15,726.07	56.32	37.65	21.20 ₪
779	שפל	24,697.39	24,721.47	24.08	31.07	7.48 ₪

פאזה T - (1x25)00025245 - 15

סוג תעריף	סוג צריכה	קריאה קודמת	קריאה נוכחית	סה"כ צריכה בקוט"ש	מחיר לקוט"ש בא"ג	סה"כ לתשלום
			31/03/20	01/03/20	פרטי חשבון עבור תאריכים:	
777	פסגה	29,369.80	29,497.94	128.14	45.44	58.23 ₪
778	גבע	13,680.56	13,726.76	46.20	37.65	17.39 ₪
779	שפל	15,374.84	15,426.65	51.81	31.07	16.10 ₪

סה"כ לדייר:

פסגה	גבע	שפל	סה"כ	שיא ביקוש
313.41	111.26	86.23	510.91	2.45
142.41 ₪	41.89 ₪	26.79 ₪	211.10 ₪	

סה"כ צריכה
 סה"כ לתשלום

200.95 ₪	תשלום קבוע	
2.77 ₪	תשלום עבור גודל חיבור בKVA (1x75)	
414.82 ₪	סה"כ לתשלום	לא כולל מע"מ





התפלגות חיוב בש"ח לפי תעו"ז

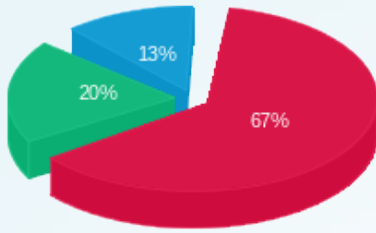

■ פסגה (ש"ח 142.41)
■ גבע (ש"ח 41.89)
■ שפל (ש"ח 26.79)

הסטוריית צריכה בקוט"ש

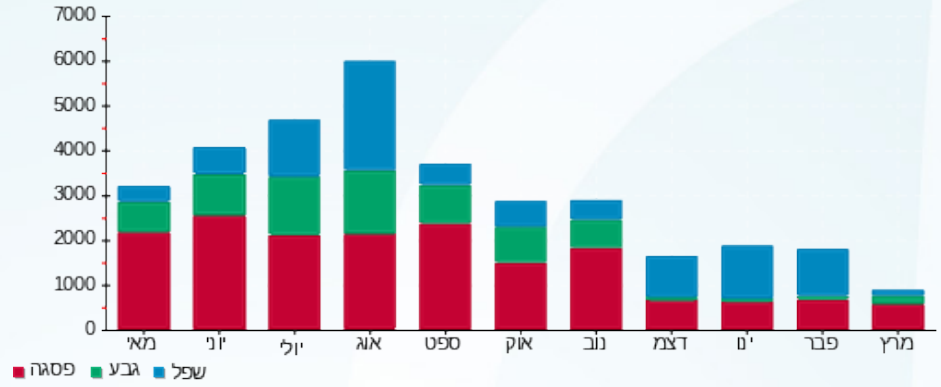



02/04/20 תאריך הפקה:
 31/03/20 תאריך קריאה נוכחית:
 01/03/20 תאריך קריאה קודמת:

שם דייר: אופטיקה הלפרין
שם אתר: עופר סנטר - נוף הגליל

לקוח/ה נכבד/ה, אנו מתכבדים להגיש את חישוב צריכת החשמל לתקופה 01/03/20 - 31/03/20:

פאזה 10 - (1x40)00025245 - R

סוג תעריף	סוג צריכה	קריאה קודמת	קריאה נוכחית	סה"כ צריכה בקוט"ש	מחיר לקוט"ש בא"ג	סה"כ לתשלום
פרטי חשבון עבור תאריכים:			01/03/20	31/03/20		
777	פסגה	86,483.75	86,734.51	250.76	45.44	113.95 ₪
778	גבע	39,616.52	39,662.38	45.86	37.65	17.27 ₪
779	שפל	32,285.47	32,314.37	28.90	31.07	8.98 ₪

פאזה 11 - (1x40)00025245 - S

סוג תעריף	סוג צריכה	קריאה קודמת	קריאה נוכחית	סה"כ צריכה בקוט"ש	מחיר לקוט"ש בא"ג	סה"כ לתשלום
פרטי חשבון עבור תאריכים:			01/03/20	31/03/20		
777	פסגה	111,879.08	112,209.87	330.79	45.44	150.31 ₪
778	גבע	60,275.08	60,325.44	50.36	37.65	18.96 ₪
779	שפל	80,238.33	80,269.17	30.83	31.07	9.58 ₪

פאזה 12 - (1x40)00025245 - T

סוג תעריף	סוג צריכה	קריאה קודמת	קריאה נוכחית	סה"כ צריכה בקוט"ש	מחיר לקוט"ש בא"ג	סה"כ לתשלום
פרטי חשבון עבור תאריכים:			01/03/20	31/03/20		
777	פסגה	41,976.86	42,076.10	99.23	45.44	45.09 ₪
778	גבע	23,360.49	23,375.74	15.24	37.65	5.74 ₪
779	שפל	28,143.05	28,156.84	13.79	31.07	4.29 ₪

סה"כ לדייר:

פסגה	גבע	שפל	סה"כ	שיא ביקוש
680.79	111.47	73.53	865.79	2.92
₪ 309.35	₪ 41.97	₪ 22.84	₪ 374.16	

סה"כ צריכה
סה"כ לתשלום

200.95 ₪	תשלום קבוע	
4.43 ₪	תשלום עבור גודל חיבור בKVA (1x120)	
579.54 ₪	סה"כ לתשלום	לא כולל מע"מ





התפלגות חיוב בש"ח לפי תעו"ז

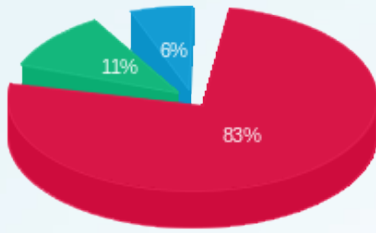

■ פסגה (309.35 ש"ח)
■ גבע (41.97 ש"ח)
■ שפל (22.84 ש"ח)

הסטוריית צריכה בקוט"ש

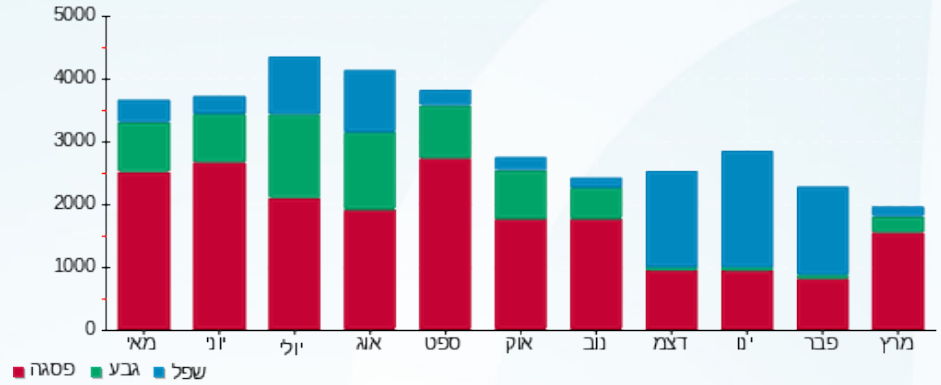



02/04/20 תאריך הפקה:
 31/03/20 תאריך קריאה נוכחית:
 01/03/20 תאריך קריאה קודמת:

שם דייר: אייס קיוב
שם אתר: עופר סנטר - נוף הגליל

לקוח/ה נכבד/ה, אנו מתכבדים להגיש את חישוב צריכת החשמל לתקופה 01/03/20 - 31/03/20:

אייס קיוב 1 - 1 - (1x50)00025245

סוג תעריף	סוג צריכה	קריאה קודמת	קריאה נוכחית	סה"כ צריכה בקוט"ש	מחיר לקוט"ש בא"ג	סה"כ לתשלום
			31/03/20	01/03/20	פרטי חשבון עבור תאריכים:	
777	פסגה	19,820.99	20,149.83	328.84	45.44	149.42 ₪
778	גבע	7,446.94	7,546.86	99.91	37.65	37.62 ₪
779	שפל	15,449.63	15,568.91	119.28	31.07	37.06 ₪

אייס קיוב 2 - 2 - (1x50)00025245

סוג תעריף	סוג צריכה	קריאה קודמת	קריאה נוכחית	סה"כ צריכה בקוט"ש	מחיר לקוט"ש בא"ג	סה"כ לתשלום
			31/03/20	01/03/20	פרטי חשבון עבור תאריכים:	
777	פסגה	15,311.51	15,404.10	92.59	45.44	42.07 ₪
778	גבע	5,351.17	5,377.97	26.80	37.65	10.09 ₪
779	שפל	10,148.36	10,194.63	46.28	31.07	14.38 ₪

אייס קיוב 3 - 3 - (1x50)00025245

סוג תעריף	סוג צריכה	קריאה קודמת	קריאה נוכחית	סה"כ צריכה בקוט"ש	מחיר לקוט"ש בא"ג	סה"כ לתשלום
			31/03/20	01/03/20	פרטי חשבון עבור תאריכים:	
777	פסגה	24,458.15	24,546.06	87.92	45.44	39.95 ₪
778	גבע	8,903.69	8,924.84	21.15	37.65	7.96 ₪
779	שפל	16,115.41	16,146.14	30.73	31.07	9.55 ₪

סה"כ לדייר:

פסגה	גבע	שפל	סה"כ	שיא ביקוש
509.35	147.86	196.28	853.49	6.37
231.45 ₪	55.67 ₪	60.99 ₪	348.10 ₪	

סה"כ צריכה
 סה"כ לתשלום

200.95 ₪	תשלום קבוע	
5.54 ₪	תשלום עבור גודל חיבור בKVA (1x150)	
554.59 ₪	סה"כ לתשלום	לא כולל מע"מ





התפלגות חיוב בש"ח לפי תעו"ז

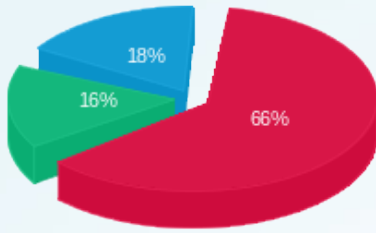

- פסגה (ש"ח 231.45)
- גבע (ש"ח 55.67)
- שפל (ש"ח 60.99)

הסטוריית צריכה בקוט"ש

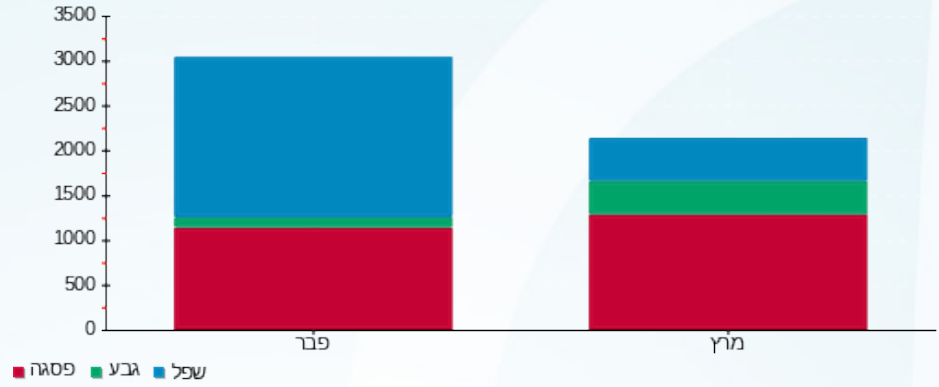

02/04/20 תאריך הפקדה:
 31/03/20 תאריך קריאה נוכחית:
 01/03/20 תאריך קריאה קודמת:

שם דייר: אייספא
 שם אתר: עופר סנטר - נוף הגליל

לקוח/ה נכבד/ה, אנו מתכבדים להגיש את חישוב צריכת החשמל לתקופה 01/03/20 - 31/03/20:

אייספא - 2 - 00011736(3x63)

סוג תעריף	סוג צריכה	קריאה קודמת	קריאה נוכחית	סה"כ צריכה בקוט"ש	מחיר לקוט"ש בא"ג	סה"כ לתשלום
פרטי חשבון עבור תאריכים:						
777	פסגה	01/03/20	31/03/20	561.48	45.44	255.14 ₪
778	גבע	7,377.84	7,551.05	173.22	37.65	65.22 ₪
779	שפל	9,923.60	9,985.27	61.68	31.07	19.16 ₪

סה"כ לדייר:

פסגה	גבע	שפל	סה"כ	שיא ביקוש
561.48	173.22	61.68	796.37	10.20
255.14 ₪	65.22 ₪	19.16 ₪	339.51 ₪	

סה"כ צריכה
 סה"כ לתשלום

200.95 ₪	תשלום קבוע	
6.98 ₪	תשלום עבור גודל חיבור בKVA (3x63)	
547.44 ₪	סה"כ לתשלום	לא כולל מע"מ

התפלגות חיוב בש"ח לפי תע"ז

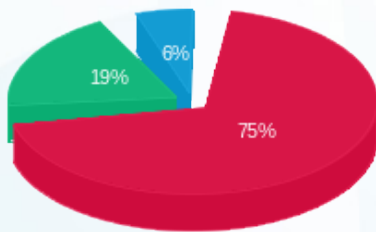

■ פסגה (255.14 ₪)
 ■ גבע (65.22 ₪)
 ■ שפל (19.16 ₪)

הסטוריית צריכה בקוט"ש

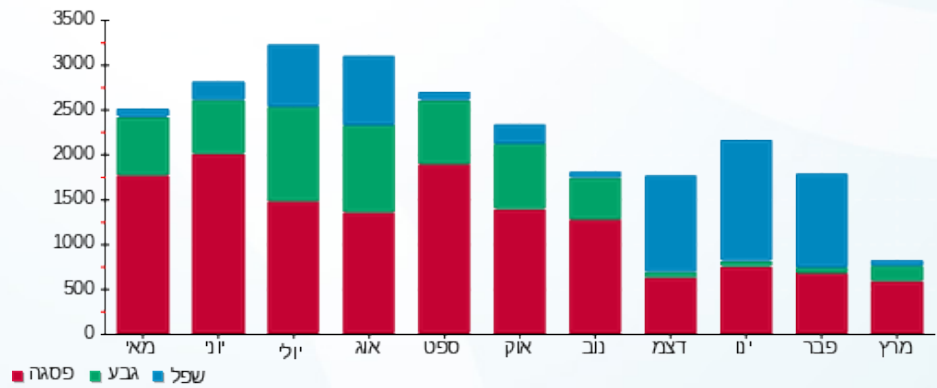



02/04/20 תאריך הפקה:
 31/03/20 תאריך קריאה נוכחית:
 01/03/20 תאריך קריאה קודמת:

שם דייר: אלוליד
שם אתר: עופר סנטר - נוף הגליל

לקוח/ה נכבד/ה, אנו מתכבדים להגיש את חישוב צריכת החשמל לתקופה 01/03/20 - 31/03/20:

אלוליד 1 - 1 - (1x125)00024977

סוג תעריף	סוג צריכה	קריאה קודמת	קריאה נוכחית	סה"כ צריכה בקוט"ש	מחיר לקוט"ש בא"ג	סה"כ לתשלום
פרטי חשבון עבור תאריכים:			01/03/20	31/03/20		
777	פסגה	67,187.61	67,611.37	423.77	45.44	192.56 ₪
778	גבע	40,623.98	40,767.45	143.47	37.65	54.02 ₪
779	שפל	65,158.71	65,319.67	160.96	31.07	50.01 ₪

אלוליד 2 - 2 - (1x125)00024977

סוג תעריף	סוג צריכה	קריאה קודמת	קריאה נוכחית	סה"כ צריכה בקוט"ש	מחיר לקוט"ש בא"ג	סה"כ לתשלום
פרטי חשבון עבור תאריכים:			01/03/20	31/03/20		
777	פסגה	93,019.38	93,634.98	615.60	45.44	279.73 ₪
778	גבע	55,670.29	55,877.28	206.99	37.65	77.93 ₪
779	שפל	83,152.73	83,460.004	307.27	31.07	95.47 ₪

אלוליד 3 - 3 - (1x125)00024977

סוג תעריף	סוג צריכה	קריאה קודמת	קריאה נוכחית	סה"כ צריכה בקוט"ש	מחיר לקוט"ש בא"ג	סה"כ לתשלום
פרטי חשבון עבור תאריכים:			01/03/20	31/03/20		
777	פסגה	97,388.56	98,116.58	728.02	45.44	330.81 ₪
778	גבע	57,434.35	57,669.34	234.99	37.65	88.47 ₪
779	שפל	95,124.84	95,365.33	240.49	31.07	74.72 ₪

סה"כ לדייר:

פסגה	גבע	שפל	סה"כ	שיא ביקוש
1,767.39	585.46	708.71	3,061.56	7.62
₪ 803.10	₪ 220.42	₪ 220.20	₪ 1,243.72	

סה"כ צריכה
סה"כ לתשלום

200.95 ₪	תשלום קבוע	
13.84 ₪	תשלום עבור גודל חיבור בKVA (1x375)	
1,458.52 ₪	סה"כ לתשלום	לא כולל מע"מ





התפלגות חיוב בש"ח לפי תעו"ז

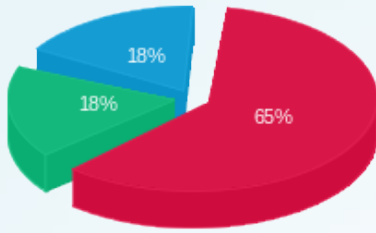

■ פסגה (803.10 ש"ח)
■ גבע (220.42 ש"ח)
■ שפל (220.20 ש"ח)

הסטוריית צריכה בקוט"ש

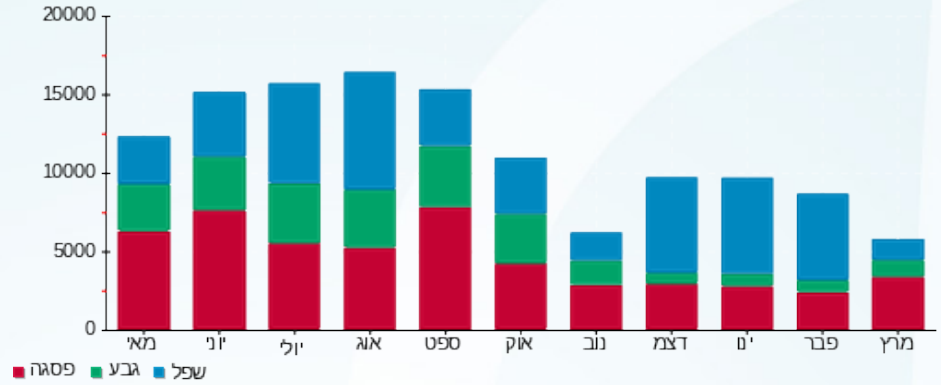



02/04/20 תאריך הפקה:
 31/03/20 תאריך קריאה נוכחית:
 01/03/20 תאריך קריאה קודמת:

שם דייר: אניפט
שם אתר: עופר סנטר - נוף הגליל

לקוח/ה נכבד/ה, אנו מתכבדים להגיש את חישוב צריכת החשמל לתקופה 01/03/20 - 31/03/20:

פאזה R - (1x40)00024977 - 13

סוג תעריף	סוג צריכה	קריאה קודמת	קריאה נוכחית	סה"כ צריכה בקוט"ש	מחיר לקוט"ש בא"ג	סה"כ לתשלום
פרטי חשבון עבור תאריכים:						
777	פסגה	01/03/20	31/03/20	393.16	45.44	178.65 ₪
778	גבע	21,905.37	22,048.87	143.50	37.65	54.03 ₪
779	שפל	28,027.55	28,220.98	193.43	31.07	60.10 ₪

פאזה S - (1x40)00024977 - 14

סוג תעריף	סוג צריכה	קריאה קודמת	קריאה נוכחית	סה"כ צריכה בקוט"ש	מחיר לקוט"ש בא"ג	סה"כ לתשלום
פרטי חשבון עבור תאריכים:						
777	פסגה	01/03/20	31/03/20	168.88	45.44	76.74 ₪
778	גבע	26,848.95	26,900.80	51.85	37.65	19.52 ₪
779	שפל	35,813.66	35,900.94	87.28	31.07	27.12 ₪

פאזה T - (1x40)00024977 - 15

סוג תעריף	סוג צריכה	קריאה קודמת	קריאה נוכחית	סה"כ צריכה בקוט"ש	מחיר לקוט"ש בא"ג	סה"כ לתשלום
פרטי חשבון עבור תאריכים:						
777	פסגה	01/03/20	31/03/20	112.70	45.44	51.21 ₪
778	גבע	25,031.49	25,069.12	37.63	37.65	14.17 ₪
779	שפל	31,386.46	31,478.43	91.97	31.07	28.57 ₪

סה"כ לדייר:

פסגה	גבע	שפל	סה"כ	שיא ביקוש
674.75	232.99	372.68	1,280.41	3.38
₪ 306.61	₪ 87.72	₪ 115.79	₪ 510.12	

סה"כ צריכה
סה"כ לתשלום

200.95 ₪	תשלום קבוע	
4.43 ₪	תשלום עבור גודל חיבור בKVA (1x120)	
715.50 ₪	סה"כ לתשלום	לא כולל מע"מ





התפלגות חיוב בש"ח לפי תעו"ז

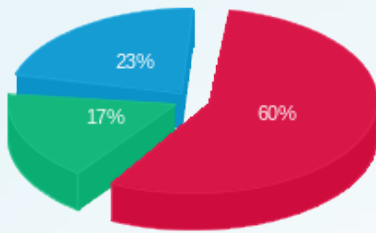

- פסגה (306.61 ש"ח)
- גבע (87.72 ש"ח)
- שפל (115.79 ש"ח)

הסטוריית צריכה בקוט"ש

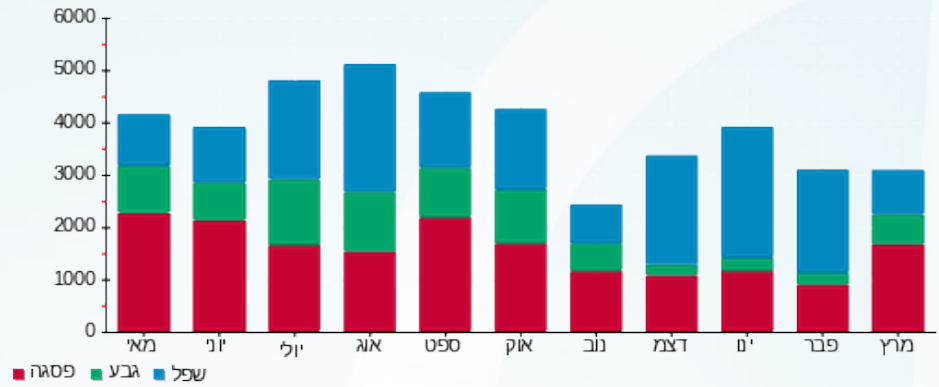



02/04/20 תאריך הפקה:
 31/03/20 תאריך קריאה נוכחית:
 01/03/20 תאריך קריאה קודמת:

שם דייר: אפרוטידה 11
 שם אתר: עופר סנטר - נוף הגליל

לקוח/ה נכבד/ה, אנו מתכבדים להגיש את חישוב צריכת החשמל לתקופה 01/03/20 - 31/03/20:

אפרוטידה 11 - 2 - 00025015(3x40)

סה"כ לתשלום	מחיר לקוט"ש בא"ג	סה"כ צריכה בקוט"ש	קריאה נוכחית	קריאה קודמת	סוג צריכה	סוג תעריף
			31/03/20	01/03/20	פרטי חשבון עבור תאריכים:	
₪ 317.47	45.44	698.67	217,817.91	217,119.24	פסגה	777
₪ 115.80	37.65	307.57	110,439.62	110,132.05	גבע	778
₪ 78.35	31.07	252.16	130,553.85	130,301.70	שפל	779

סה"כ לדייר:

שיא ביקוש	סה"כ	שפל	גבע	פסגה
12.57	1,258.40	252.16	307.57	698.67
	₪ 511.62	₪ 78.35	₪ 115.80	₪ 317.47

סה"כ צריכה
 סה"כ לתשלום

₪ 200.95	תשלום קבוע	
₪ 4.43	תשלום עבור גודל חיבור בKVA (3x40)	
₪ 717.00	סה"כ לתשלום	לא כולל מע"מ

התפלגות חיוב בש"ח לפי תעו"ז

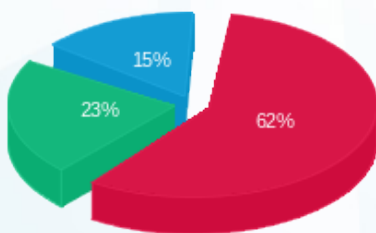

■ פסגה (₪ 317.47)
 ■ גבע (₪ 115.80)
 ■ שפל (₪ 78.35)

הסטוריית צריכה בקוט"ש

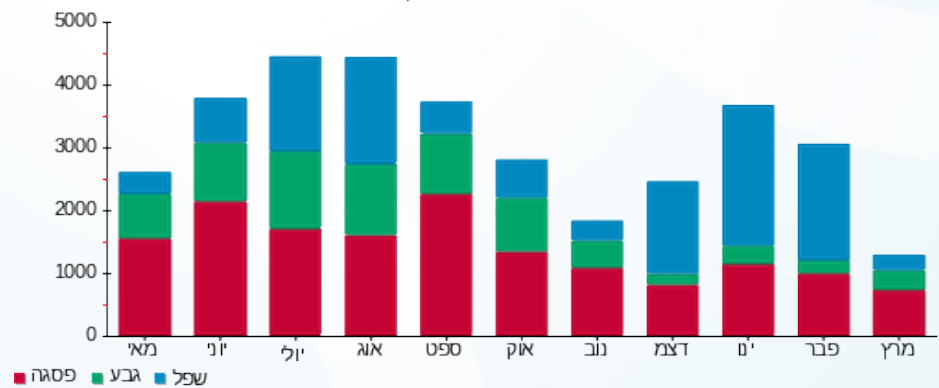



02/04/20 תאריך הפקדה:
 31/03/20 תאריך קריאה נוכחית:
 01/03/20 תאריך קריאה קודמת:

שם דייר: ביגה
 שם אתר: עופר סנטר - נוף הגליל

לקוח/ה נכבד/ה, אנו מתכבדים להגיש את חישוב צריכת החשמל לתקופה 01/03/20 - 31/03/20:

ביגה - 13 - 18029706(3x200)

סוג תעריף	סוג צריכה	קריאה קודמת	קריאה נוכחית	סה"כ צריכה בקוט"ש	מחיר לקוט"ש בא"ג	סה"כ לתשלום
		01/03/20	31/03/20	פרטי חשבון עבור תאריכים:		
777	פסגה	108,090.40	112,406.80	4,316.40	45.44	1,961.37 ₪
778	גבע	55,614.40	57,239.60	1,625.20	37.65	611.89 ₪
779	שפל	126,355.20	128,505.20	2,150.00	31.07	668.01 ₪

סה"כ לדיר:

פסגה	גבע	שפל	סה"כ	שיא ביקוש
4,316.40	1,625.20	2,150.00	8,091.60	48.79
1,961.37 ₪	611.89 ₪	668.01 ₪	3,241.26 ₪	

סה"כ צריכה
 סה"כ לתשלום

200.95 ₪	תשלום קבוע	
22.15 ₪	תשלום עבור גודל חיבור בKVA (3x200)	
3,464.37 ₪	סה"כ לתשלום	לא כולל מע"מ

התפלגות חיוב בש"ח לפי תעו"ז

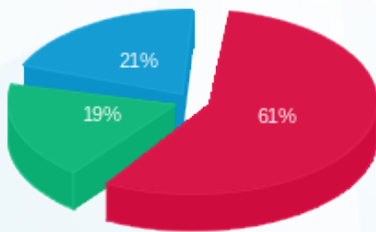

פסגה (1,961.37 ₪) - 21%
 גבע (611.89 ₪) - 19%
 שפל (668.01 ₪) - 61%

הסטוריית צריכה בקוט"ש

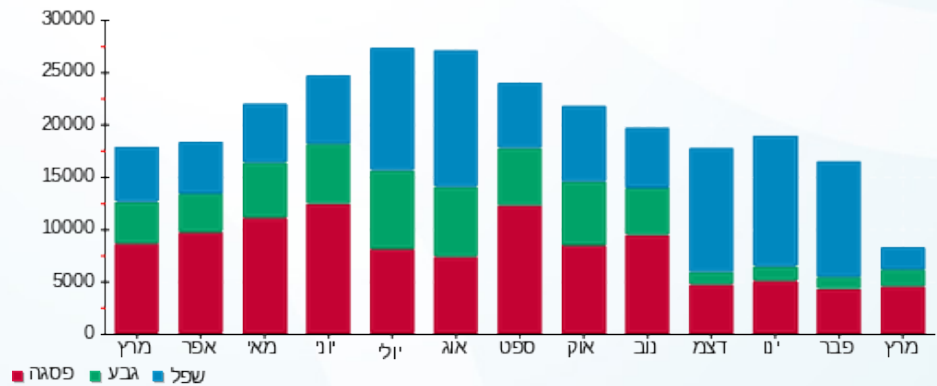

02/04/20 תאריך הפקה:
 31/03/20 תאריך קריאה נוכחית:
 01/03/20 תאריך קריאה קודמת:

שם דייר: ביגוד
 שם אתר: עופר סנטר - נוף הגליל

לקוח/ה נכבד/ה, אנו מתכבדים להגיש את חישוב צריכת החשמל לתקופה 01/03/20 - 31/03/20:

ביגוד - 5 - 00025015 (3x160)

סוג תעריף	סוג צריכה	קריאה קודמת	קריאה נוכחית	סה"כ צריכה בקוט"ש	מחיר לקוט"ש בא"ג	סה"כ לתשלום
		01/03/20	31/03/20	פרטי חשבון עבור תאריכים:		
777	פסגה	760,927.21	764,547.20	3,619.98	45.44	1,644.92 ₪
778	גבע	375,599.05	376,421.31	822.26	37.65	309.58 ₪
779	שפל	352,534.63	353,101.88	567.24	31.07	176.24 ₪

סה"כ לדיר:

פסגה	גבע	שפל	סה"כ	שיא ביקוש
3,619.98	822.26	567.24	5,009.49	50.60
1,644.92 ₪	309.58 ₪	176.24 ₪	2,130.74 ₪	

סה"כ צריכה
 סה"כ לתשלום

200.95 ₪	תשלום קבוע	
17.72 ₪	תשלום עבור גודל חיבור בKVA (3x160)	
2,349.42 ₪	סה"כ לתשלום	לא כולל מע"מ

התפלגות חיוב בש"ח לפי תעו"ז

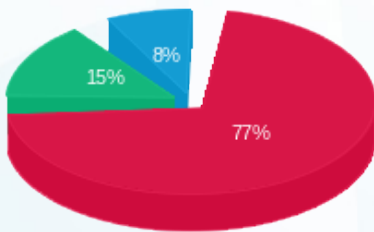

■ פסגה (1,644.92 ₪)
 ■ גבע (309.58 ₪)
 ■ שפל (176.24 ₪)

הסטוריית צריכה בקוט"ש

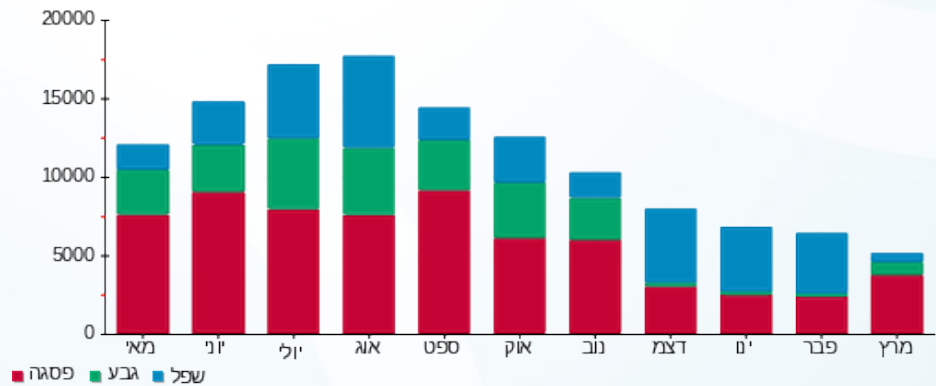

■ פסגה ■ גבע ■ שפל



02/04/20 תאריך הפקה:
 31/03/20 תאריך קריאה נוכחית:
 01/03/20 תאריך קריאה קודמת:

שם דייר: בילאל אבוליל
 שם אתר: עופר סנטר - נוף הגליל

לקוח/ה נכבד/ה, אנו מתכבדים להגיש את חישוב צריכת החשמל לתקופה 01/03/20 - 31/03/20:

בילאל אבוליל - 13 - 18029688(3x25)

סה"כ לתשלום	מחיר לקוט"ש בא"ג	סה"כ צריכה בקוט"ש	קריאה נוכחית	קריאה קודמת	סוג צריכה	סוג תעריף
			31/03/20	01/03/20		פרטי חשבון עבור תאריכים:
₪ 0.02	45.44	0.05	37.90	37.85	פסגה	777
₪ 0.00	37.65	0.00	15.15	15.15	גבע	778
₪ 0.00	31.07	0.00	75.35	75.35	שפל	779

סה"כ לדייר:

שיא ביקוש	סה"כ	שפל	גבע	פסגה
0.10	0.05	0.00	0.00	0.05
	₪ 0.02	₪ 0.00	₪ 0.00	₪ 0.02

סה"כ צריכה
 סה"כ לתשלום

₪ 200.95	תשלום קבוע	
₪ 2.77	תשלום עבור גודל חיבור בKVA (3x25)	
₪ 203.74	סה"כ לתשלום	לא כולל מע"מ

התפלגות חיוב בש"ח לפי תעו"ז



פסגה (₪ 0.02)
 גבע (₪ 0.00)
 שפל (₪ 0.00)

הסטוריית צריכה בקוט"ש

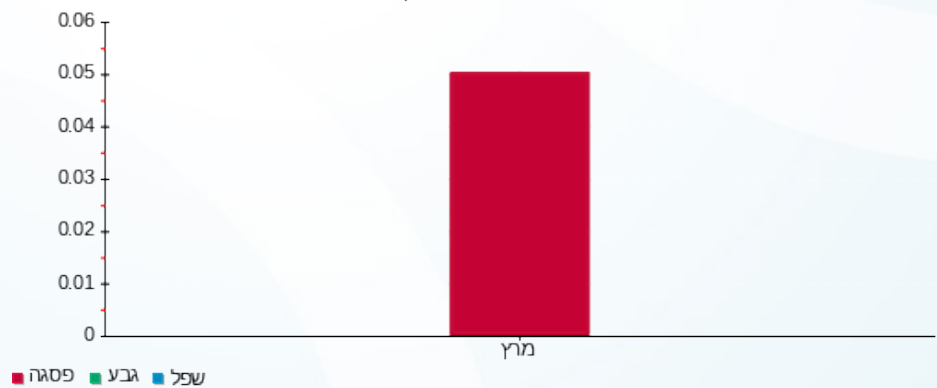



02/04/20 תאריך הפקה:
 31/03/20 תאריך קריאה נוכחית:
 01/03/20 תאריך קריאה קודמת:

שם דייר: בניין C - גולדן רוז
 שם אתר: עופר סנטר - נוף הגליל

לקוח/ה נכבד/ה, אנו מתכבדים להגיש את חישוב צריכת החשמל לתקופה 01/03/20 - 31/03/20:

בניין C גולדן רוז - 4 - 00011736(3x25)

סוג תעריף	סוג צריכה	קריאה קודמת	קריאה נוכחית	סה"כ צריכה בקוט"ש	מחיר לקוט"ש בא"ג	סה"כ לתשלום
		01/03/20	31/03/20			
777	פסגה	273,353.34	273,600.89	247.54	45.44	112.48 ₪
778	גבע	196,978.55	197,058.25	79.70	37.65	30.01 ₪
779	שפל	161,290.85	161,361.58	70.73	31.07	21.98 ₪

סה"כ לדייר:

פסגה	גבע	שפל	סה"כ	שיא ביקוש
247.54	79.70	70.73	397.98	3.56
112.48 ₪	30.01 ₪	21.98 ₪	164.47 ₪	

סה"כ צריכה
 סה"כ לתשלום

200.95 ₪	תשלום קבוע	
2.77 ₪	תשלום עבור גודל חיבור בKVA (3x25)	
368.19 ₪	סה"כ לתשלום	לא כולל מע"מ

התפלגות חיוב בש"ח לפי תעו"ז

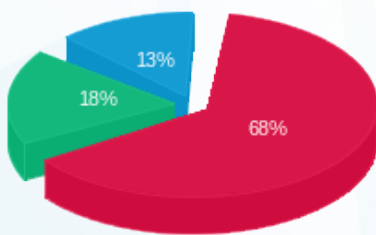

פסגה (112.48 ₪) 68%
 גבע (30.007 ₪) 18%
 שפל (21.98 ₪) 13%

הסטוריית צריכה בקוט"ש

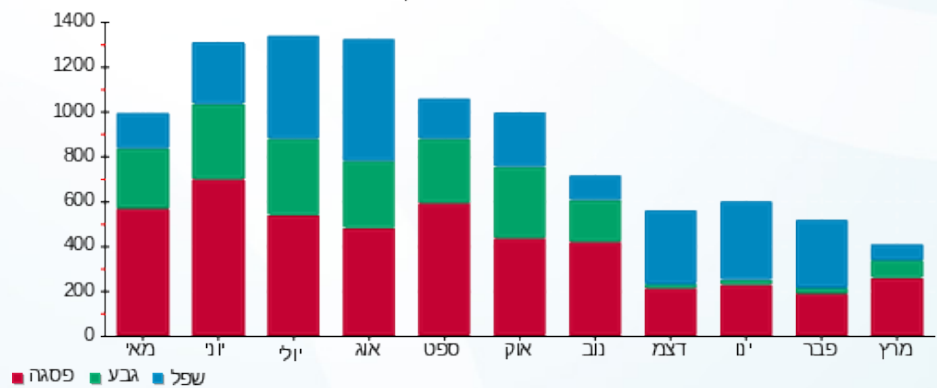

02/04/20 תאריך הפקה:
 31/03/20 תאריך קריאה נוכחית:
 01/03/20 תאריך קריאה קודמת:

שם דייר: בניין C - דוכן מפעל הפיס
 שם אתר: עופר סנטר - נוף הגליל

לקוח/ה נכבד/ה, אנו מתכבדים להגיש את חישוב צריכת החשמל לתקופה 01/03/20 - 31/03/20:

בניין C - דוכן מפעל הפיס - 6 - 00011736 (3x20)

סה"כ לתשלום	מחיר לקוט"ש בא"ג	סה"כ צריכה בקוט"ש	קריאה נוכחית	קריאה קודמת	סוג צריכה	סוג תעריף
			31/03/20	01/03/20	פרטי חשבון עבור תאריכים:	
₪ 43.85	45.44	96.51	50,218.01	50,121.50	פסגה	777
₪ 12.22	37.65	32.46	19,297.66	19,265.20	גבע	778
₪ 19.40	31.07	62.44	31,490.10	31,427.66	שפל	779

סה"כ לדייר:

שיא ביקוש	סה"כ	שפל	גבע	פסגה
1.37	191.40	62.44	32.46	96.51
	₪ 75.47	₪ 19.40	₪ 12.22	₪ 43.85

סה"כ צריכה
 סה"כ לתשלום

₪ 200.95	תשלום קבוע	
₪ 2.22	תשלום עבור גודל חיבור בKVA (3x20)	
₪ 278.64	סה"כ לתשלום	לא כולל מע"מ

התפלגות חיוב בש"ח לפי תע"ז

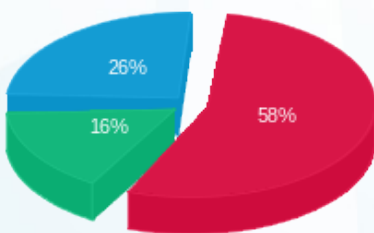

פסגה (₪ 43.85)
 גבע (₪ 12.22)
 שפל (₪ 19.40)

הסטוריית צריכה בקוט"ש

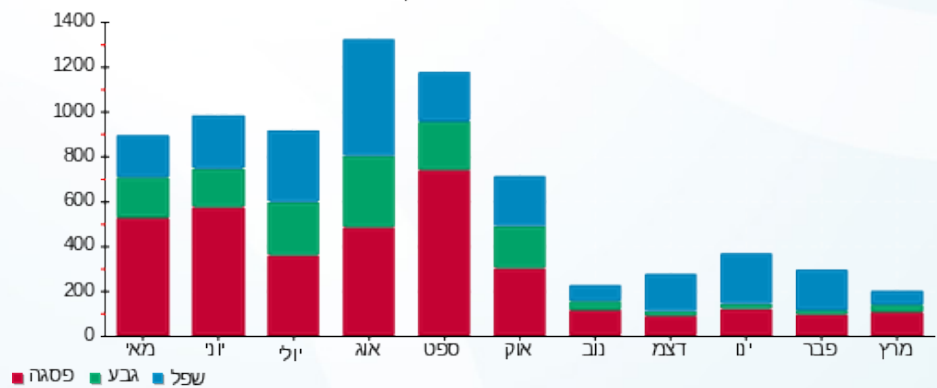



02/04/20 תאריך הפקדה:
 31/03/20 תאריך קריאה נוכחית:
 01/03/20 תאריך קריאה קודמת:

שם דייר: בנק דיסקונט
 שם אתר: עופר סנטר - נוף הגליל

לקוח/ה נכבד/ה, אנו מתכבדים להגיש את חישוב צריכת החשמל לתקופה 01/03/20 - 31/03/20:

בנק דיסקונט - 6 - 00025015 (3x250)

סוג תעריף	סוג צריכה	קריאה קודמת	קריאה נוכחית	סה"כ צריכה בקוט"ש	מחיר לקוט"ש בא"ג	סה"כ לתשלום
		01/03/20	31/03/20	פרטי חשבון עבור תאריכים:		
777	פסגה	610,097.74	613,465.21	3,367.48	45.44	1,530.18 ₪
778	גבע	273,443.41	274,436.30	992.90	37.65	373.83 ₪
779	שפל	395,131.36	396,284.02	1,152.65	31.07	358.13 ₪

סה"כ לדיר:

פסגה	גבע	שפל	סה"כ	שיא ביקוש
3,367.48	992.90	1,152.65	5,513.03	35.07
1,530.18 ₪	373.83 ₪	358.13 ₪	2,262.14 ₪	

סה"כ צריכה
 סה"כ לתשלום

200.95 ₪	תשלום קבוע	
27.69 ₪	תשלום עבור גודל חיבור בKVA (3x250)	
2,490.78 ₪	סה"כ לתשלום	לא כולל מע"מ

התפלגות חיוב בש"ח לפי תע"ז

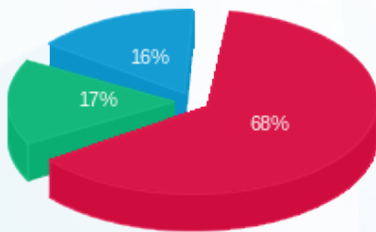

■ פסגה (1,530.18 ₪)
 ■ גבע (373.83 ₪)
 ■ שפל (358.13 ₪)

הסטוריית צריכה בקוט"ש

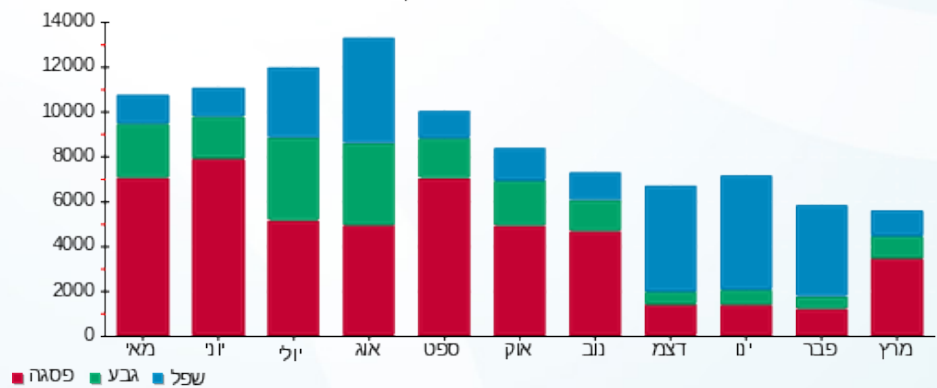



02/04/20 תאריך הפקה:
 31/03/20 תאריך קריאה נוכחית:
 01/03/20 תאריך קריאה קודמת:

שם דייר: בסט מובייל
שם אתר: עופר סנטר - נוף הגליל

לקוח/ה נכבד/ה, אנו מתכבדים להגיש את חישוב צריכת החשמל לתקופה 01/03/20 - 31/03/20:

פאזה 10 - (1x40)00024977 - R

סוג תעריף	סוג צריכה	קריאה קודמת	קריאה נוכחית	סה"כ צריכה בקוט"ש	מחיר לקוט"ש בא"ג	סה"כ לתשלום
פרטי חשבון עבור תאריכים:			31/03/20	01/03/20		
777	פסגה	67,290.006	67,627.97	337.96	45.44	153.57 ₪
778	גבע	32,494.87	32,569.94	75.07	37.65	28.26 ₪
779	שפל	28,624.30	28,667.80	43.50	31.07	13.52 ₪

פאזה 11 - (1x40)00024977 - S

סוג תעריף	סוג צריכה	קריאה קודמת	קריאה נוכחית	סה"כ צריכה בקוט"ש	מחיר לקוט"ש בא"ג	סה"כ לתשלום
פרטי חשבון עבור תאריכים:			31/03/20	01/03/20		
777	פסגה	55,429.95	55,572.90	142.96	45.44	64.96 ₪
778	גבע	31,086.15	31,129.02	42.87	37.65	16.14 ₪
779	שפל	29,155.90	29,250.45	94.55	31.07	29.38 ₪

פאזה 12 - (1x40)00024977 - T

סוג תעריף	סוג צריכה	קריאה קודמת	קריאה נוכחית	סה"כ צריכה בקוט"ש	מחיר לקוט"ש בא"ג	סה"כ לתשלום
פרטי חשבון עבור תאריכים:			31/03/20	01/03/20		
777	פסגה	35,166.34	35,210.86	44.52	45.44	20.23 ₪
778	גבע	17,459.43	17,480.19	20.75	37.65	7.81 ₪
779	שפל	13,661.83	13,685.37	23.54	31.07	7.31 ₪

סה"כ לדייר:

פסגה	גבע	שפל	סה"כ	שיא ביקוש
525.44	138.69	161.60	825.72	2.77
238.76 ₪	52.22 ₪	50.21 ₪	341.18 ₪	

סה"כ צריכה
 סה"כ לתשלום

200.95 ₪	תשלום קבוע	
4.43 ₪	תשלום עבור גודל חיבור בKVA (1x120)	
546.56 ₪	סה"כ לתשלום	לא כולל מע"מ





התפלגות חיוב בש"ח לפי תעו"ז

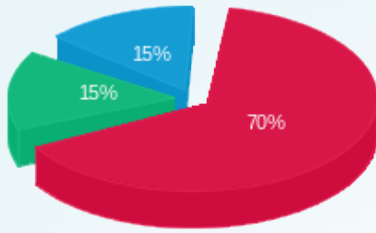

■ פסגה (238.76 ש"ח)
■ גבע (52.22 ש"ח)
■ שפל (50.21 ש"ח)

הסטוריית צריכה בקוט"ש

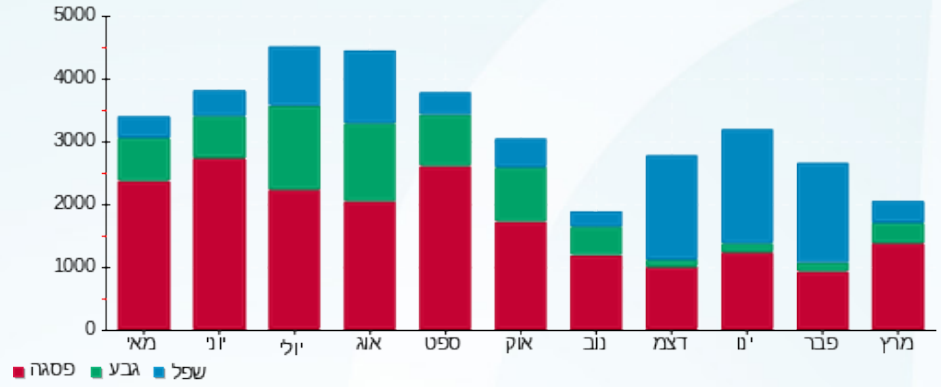



02/04/20 תאריך הפקדה:
 31/03/20 תאריך קריאה נוכחית:
 01/03/20 תאריך קריאה קודמת:

שם דייר: ג.ט ניהול והשקעות
 שם אתר: עופר סנטר - נוף הגליל

לקוח/ה נכבד/ה, אנו מתכבדים להגיש את חישוב צריכת החשמל לתקופה 01/03/20 - 31/03/20:

ג.ט ניהול והשקעות - 11 - 18029688(3x25)

סה"כ לתשלום	מחיר לקוט"ש בא"ג	סה"כ צריכה בקוט"ש	קריאה נוכחית	קריאה קודמת	סוג צריכה	סוג תעריף
			31/03/20	01/03/20		פרטי חשבון עבור תאריכים:
₪ 5.29	45.44	11.65	90.05	78.40	פסגה	777
₪ 0.92	37.65	2.45	18.20	15.75	גבע	778
₪ 0.34	31.07	1.10	80.85	79.75	שפל	779

סה"כ לדייר:

שיא ביקוש	סה"כ	שפל	גבע	פסגה
0.34	15.20	1.10	2.45	11.65
	₪ 6.56	₪ 0.34	₪ 0.92	₪ 5.29

סה"כ צריכה
 סה"כ לתשלום

₪ 200.95	תשלום קבוע	
₪ 2.77	תשלום עבור גודל חיבור בKVA (3x25)	
₪ 210.28	סה"כ לתשלום	לא כולל מע"מ

התפלגות חיוב בש"ח לפי תעו"ז

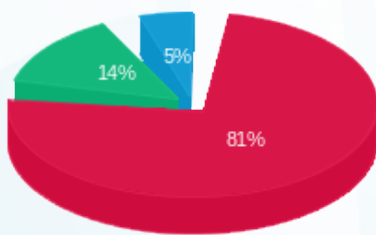

פסגה (₪ 5.29)
 גבע (₪ 0.92)
 שפל (₪ 0.34)

הסטוריית צריכה בקוט"ש

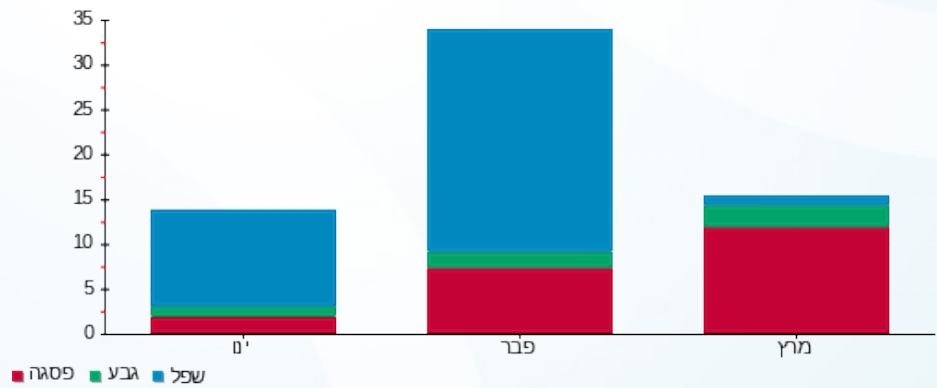



02/04/20 תאריך הפקדה:
 31/03/20 תאריך קריאה נוכחית:
 01/03/20 תאריך קריאה קודמת:

שם דייר: גליתא
 שם אתר: עופר סנטר - נוף הגליל

לקוח/ה נכבד/ה, אנו מתכבדים להגיש את חישוב צריכת החשמל לתקופה 01/03/20 - 31/03/20:

גליתא. 10 - 18029706 (3x50)

סוג תעריף	סוג צריכה	קריאה קודמת	קריאה נוכחית	סה"כ צריכה בקוט"ש	מחיר לקוט"ש בא"ג	סה"כ לתשלום
פרטי חשבון עבור תאריכים:						
777	פסגה	01/03/20	31/03/20	576.80	45.44	262.10 ₪
778	גבע	9,334.80	9,505.60	170.80	37.65	64.31 ₪
779	שפל	12,596.60	12,681.50	84.90	31.07	26.38 ₪

סה"כ לדייר:

פסגה	גבע	שפל	סה"כ	שיא ביקוש
576.80	170.80	84.90	832.50	8.95
262.10 ₪	64.31 ₪	26.38 ₪	352.78 ₪	

סה"כ צריכה
 סה"כ לתשלום

200.95 ₪	תשלום קבוע	
5.54 ₪	תשלום עבור גודל חיבור בKVA (3x50)	
559.27 ₪	סה"כ לתשלום	לא כולל מע"מ

התפלגות חיוב בש"ח לפי תעו"ז

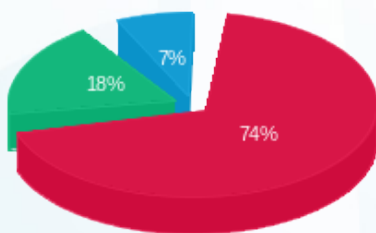

■ פסגה (262.10 ₪)
 ■ גבע (64.31 ₪)
 ■ שפל (26.38 ₪)

הסטוריית צריכה בקוט"ש

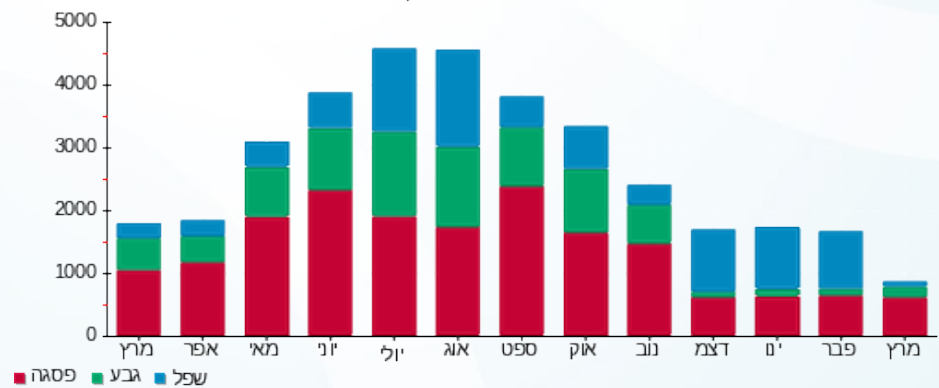

02/04/20 תאריך הפקה:
 31/03/20 תאריך קריאה נוכחית:
 01/03/20 תאריך קריאה קודמת:

שם דייר: גראס
 שם אתר: עופר סנטר - נוף הגליל

לקוח/ה נכבד/ה, אנו מתכבדים להגיש את חישוב צריכת החשמל לתקופה 01/03/20 - 31/03/20:

גראס - 1 - 00025032 (3x40)

סוג תעריף	סוג צריכה	קריאה קודמת	קריאה נוכחית	סה"כ צריכה בקוט"ש	מחיר לקוט"ש בא"ג	סה"כ לתשלום
פרטי חשבון עבור תאריכים:						
777	פסגה	01/03/20	31/03/20	498.18	45.44	226.37 ₪
778	גבע	74,829.23	74,971.89	142.66	37.65	53.71 ₪
779	שפל	59,159.04	59,324.75	165.72	31.07	51.49 ₪

סה"כ לדייר:

פסגה	גבע	שפל	סה"כ	שיא ביקוש
498.18	142.66	165.72	806.55	7.49
226.37 ₪	53.71 ₪	51.49 ₪	331.57 ₪	

סה"כ צריכה
 סה"כ לתשלום

200.95 ₪	תשלום קבוע	
4.43 ₪	תשלום עבור גודל חיבור בKVA (3x40)	
536.95 ₪	סה"כ לתשלום	לא כולל מע"מ

התפלגות חיוב בש"ח לפי תעו"ז

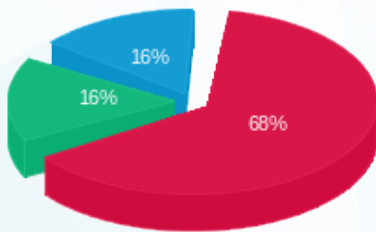

פסגה (226.37 ₪)
 גבע (53.71 ₪)
 שפל (51.49 ₪)

הסטוריית צריכה בקוט"ש

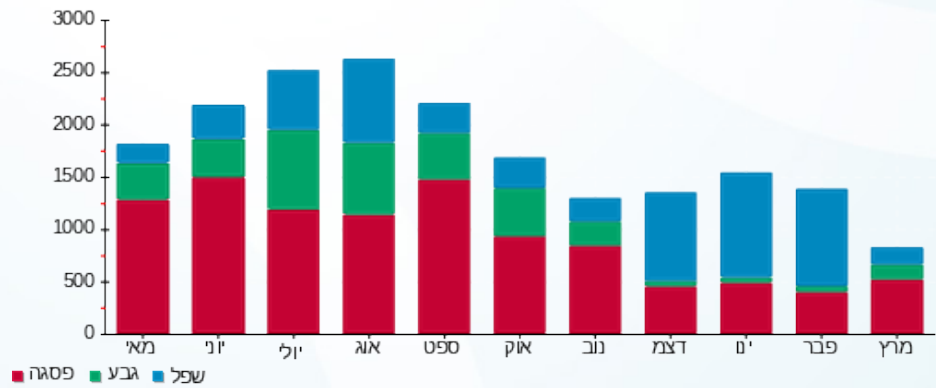



02/04/20 תאריך הפקה:
 31/03/20 תאריך קריאה נוכחית:
 01/03/20 תאריך קריאה קודמת:

שם דייר: דלתא
 שם אתר: עופר סנטר - נוף הגליל

לקוח/ה נכבד/ה, אנו מתכבדים להגיש את חישוב צריכת החשמל לתקופה 01/03/20 - 31/03/20:

דלתא - 6 - 81036654 (3x63)

סוג תעריף	סוג צריכה	קריאה קודמת	קריאה נוכחית	סה"כ צריכה בקוט"ש	מחיר לקוט"ש בא"ג	סה"כ לתשלום
		01/03/20	31/03/20			פרטי חשבון עבור תאריכים:
777	פסגה	188,009.50	189,126.50	1,117.00	45.44	₪ 507.56
778	גבע	84,486.00	84,762.00	276.00	37.65	₪ 103.91
779	שפל	104,064.70	104,268.80	204.10	31.07	₪ 63.41

סה"כ לדיר:

פסגה	גבע	שפל	סה"כ	שיא ביקוש
1,117.00	276.00	204.10	1,597.10	0.60
₪ 507.56	₪ 103.91	₪ 63.41	₪ 674.89	

סה"כ צריכה
 סה"כ לתשלום

200.95 ₪	תשלום קבוע	
6.98 ₪	תשלום עבור גודל חיבור בKVA (3x63)	
882.82 ₪	סה"כ לתשלום	לא כולל מע"מ

התפלגות חיוב בש"ח לפי תע"ז

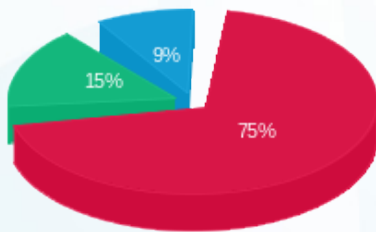

■ פסגה (₪ 507.56)
 ■ גבע (₪ 103.91)
 ■ שפל (₪ 63.41)

הסטוריית צריכה בקוט"ש

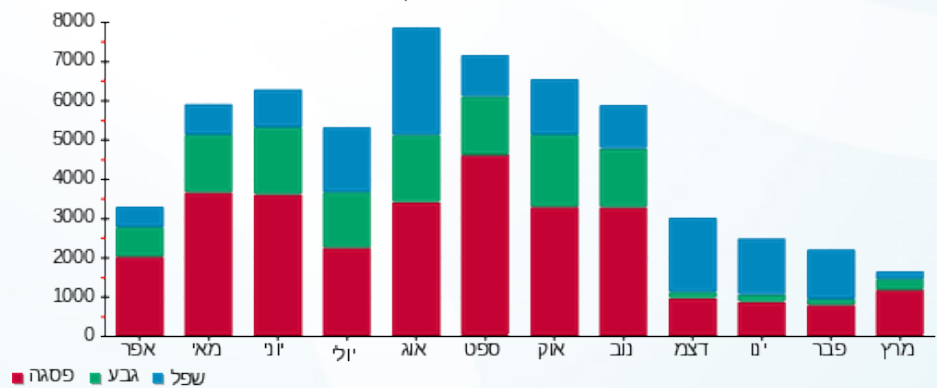



02/04/20 תאריך הפקדה:
 31/03/20 תאריך קריאה נוכחית:
 01/03/20 תאריך קריאה קודמת:

שם דייר: הלב הכחול
 שם אתר: עופר סנטר - נוף הגליל

לקוח/ה נכבד/ה, אנו מתכבדים להגיש את חישוב צריכת החשמל לתקופה 01/03/20 - 31/03/20:

הלב הכחול - 2 - 00025032 (3x25)

סוג תעריף	סוג צריכה	קריאה קודמת	קריאה נוכחית	סה"כ צריכה בקוט"ש	מחיר לקוט"ש בא"ג	סה"כ לתשלום
פרטי חשבון עבור תאריכים:						
777	פסגה	01/03/20	31/03/20	65.77	45.44	29.89 ₪
778	גבע	34,426.29	34,446.54	20.26	37.65	7.63 ₪
779	שפל	32,607.05	32,632.42	25.37	31.07	7.88 ₪

סה"כ לדיר:

פסגה	גבע	שפל	סה"כ	שיא ביקוש
65.77	20.26	25.37	111.40	2.61
29.89 ₪	7.63 ₪	7.88 ₪	45.40 ₪	

סה"כ צריכה
 סה"כ לתשלום

200.95 ₪	תשלום קבוע	
2.77 ₪	תשלום עבור גודל חיבור בKVA (3x25)	
249.11 ₪	סה"כ לתשלום	לא כולל מע"מ

התפלגות חיוב בש"ח לפי תעו"ז

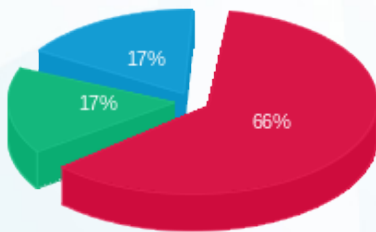

■ פסגה (29.89 ₪)
 ■ גבע (7.63 ₪)
 ■ שפל (7.88 ₪)

הסטוריית צריכה בקוט"ש

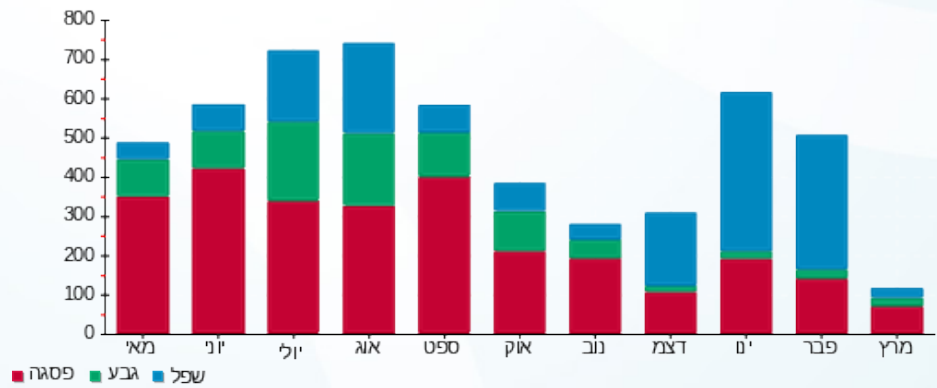



02/04/20 תאריך הפקה:
 31/03/20 תאריך קריאה נוכחית:
 01/03/20 תאריך קריאה קודמת:

שם דייר: זר פור יו
 שם אתר: עופר סנטר - נוף הגליל

לקוח/ה נכבד/ה, אנו מתכבדים להגיש את חישוב צריכת החשמל לתקופה 01/03/20 - 31/03/20:

זר פור יו - 2 - 81037890 (3x25)

סוג תעריף	סוג צריכה	קריאה קודמת	קריאה נוכחית	סה"כ צריכה בקוט"ש	מחיר לקוט"ש בא"ג	סה"כ לתשלום
פרטי חשבון עבור תאריכים:						
777	פסגה	01/03/20	31/03/20	437.70	45.44	198.89 ₪
778	גבע	15,606.70	15,727.30	120.60	37.65	45.41 ₪
779	שפל	39,309.40	39,520.50	211.10	31.07	65.59 ₪

סה"כ לדייר:

פסגה	גבע	שפל	סה"כ	שיא ביקוש
437.70	120.60	211.10	769.40	4.60
198.89 ₪	45.41 ₪	65.59 ₪	309.89 ₪	

סה"כ צריכה
 סה"כ לתשלום

200.95 ₪	תשלום קבוע	
2.77 ₪	תשלום עבור גודל חיבור בKVA (3x25)	
513.60 ₪	סה"כ לתשלום	לא כולל מע"מ

התפלגות חיוב בש"ח לפי תעו"ז

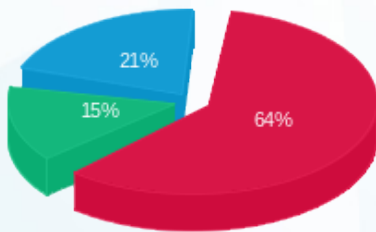

פסגה (198.89 ₪) 64%
 גבע (45.41 ₪) 21%
 שפל (65.59 ₪) 15%

הסטוריית צריכה בקוט"ש

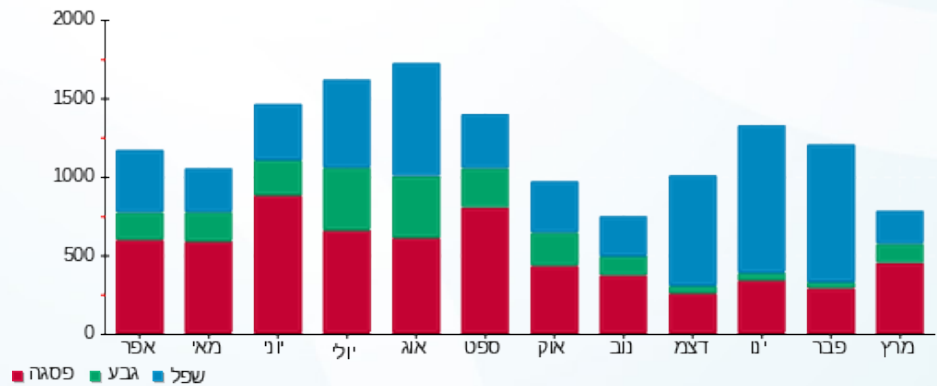



02/04/20 תאריך הפקה:
 31/03/20 תאריך קריאה נוכחית:
 01/03/20 תאריך קריאה קודמת:

שם דייר: חנות 6 BBB
 שם אתר: עופר סנטר - נוף הגליל

לקוח/ה נכבד/ה, אנו מתכבדים להגיש את חישוב צריכת החשמל לתקופה 01/03/20 - 31/03/20:

חנות 6 - 81037890 (3x250) - BBB

סוג תעריף	סוג צריכה	קריאה קודמת	קריאה נוכחית	סה"כ צריכה בקוט"ש	מחיר לקוט"ש בא"ג	סה"כ לתשלום
		01/03/20	31/03/20	פרטי חשבון עבור תאריכים:		
777	פסגה	337,874.00	343,981.60	6,107.60	45.44	2,775.29 ₪
778	גבע	172,820.80	175,283.60	2,462.80	37.65	927.24 ₪
779	שפל	389,425.60	393,251.60	3,826.00	31.07	1,188.74 ₪

סה"כ לדייר:

פסגה	גבע	שפל	סה"כ	שיא ביקוש
6,107.60	2,462.80	3,826.00	12,396.40	32.80
2,775.29 ₪	927.24 ₪	1,188.74 ₪	4,891.28 ₪	

סה"כ צריכה
 סה"כ לתשלום

200.95 ₪	תשלום קבוע	
27.69 ₪	תשלום עבור גודל חיבור בKVA (3x250)	
5,119.92 ₪	סה"כ לתשלום	לא כולל מע"מ

התפלגות חיוב בש"ח לפי תעו"ז

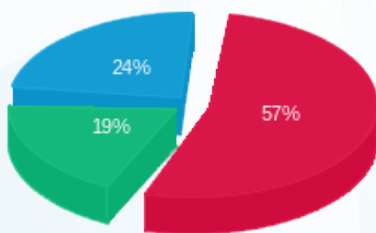

■ פסגה (2,775.29 ₪)
 ■ גבע (927.24 ₪)
 ■ שפל (1,188.74 ₪)

הסטוריית צריכה בקוט"ש

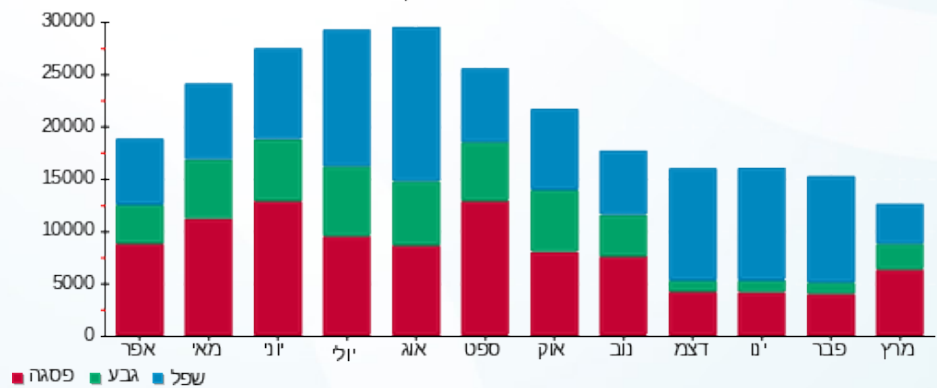

02/04/20 תאריך הפקדה:
 31/03/20 תאריך קריאה נוכחית:
 01/03/20 תאריך קריאה קודמת:

שם דייר: טרקלין חשמל
 שם אתר: עופר סנטר - נוף הגליל

לקוח/ה נכבד/ה, אנו מתכבדים להגיש את חישוב צריכת החשמל לתקופה 01/03/20 - 31/03/20:

טרקלין חשמל - 7 - 00025035 (3x80)

סוג תעריף	סוג צריכה	קריאה קודמת	קריאה נוכחית	סה"כ צריכה בקוט"ש	מחיר לקוט"ש בא"ג	סה"כ לתשלום
פרטי חשבון עבור תאריכים:						
		01/03/20	31/03/20			
777	פסגה	255,310.16	258,159.64	2,849.48	45.44	1,294.80 ₪
778	גבע	86,246.92	86,815.38	568.45	37.65	214.02 ₪
779	שפל	106,610.75	107,065.14	454.39	31.07	141.18 ₪

סה"כ לדייר:

פסגה	גבע	שפל	סה"כ	שיא ביקוש
2,849.48	568.45	454.39	3,872.32	26.06
1,294.80 ₪	214.02 ₪	141.18 ₪	1,650.01 ₪	

סה"כ צריכה
 סה"כ לתשלום

200.95 ₪	תשלום קבוע	
8.86 ₪	תשלום עבור גודל חיבור בKVA (3x80)	
1,859.82 ₪	סה"כ לתשלום	לא כולל מע"מ

התפלגות חיוב בש"ח לפי תעו"ז

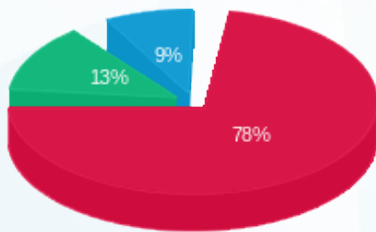

■ פסגה (1,294.80 ₪)
 ■ גבע (214.02 ₪)
 ■ שפל (141.18 ₪)

הסטוריית צריכה בקוט"ש

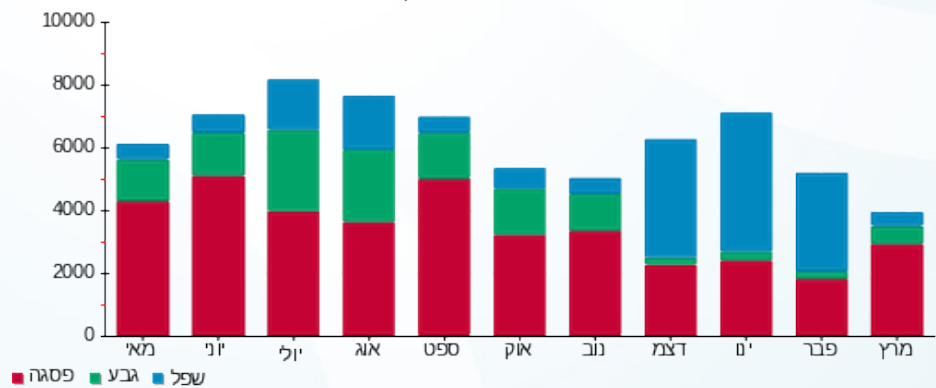



02/04/20 תאריך הפקדה:
 31/03/20 תאריך קריאה נוכחית:
 01/03/20 תאריך קריאה קודמת:

שם דייר: כיתן
 שם אתר: עופר סנטר - נוף הגליל

לקוח/ה נכבד/ה, אנו מתכבדים להגיש את חישוב צריכת החשמל לתקופה 01/03/20 - 31/03/20:

כיתן - 4 - 00025032 (3x40)

סה"כ לתשלום	מחיר לקוט"ש בא"ג	סה"כ צריכה בקוט"ש	קריאה נוכחית	קריאה קודמת	סוג צריכה	סוג תעריף
			31/03/20	01/03/20		פרטי חשבון עבור תאריכים:
227.63 ₪	45.44	500.95	189,736.50	189,235.55	פסגה	777
68.81 ₪	37.65	182.76	86,978.80	86,796.05	גבע	778
39.23 ₪	31.07	126.27	104,429.29	104,303.02	שפל	779

סה"כ לדיר:

שיא ביקוש	סה"כ	שפל	גבע	פסגה
9.50	809.97	126.27	182.76	500.95
	335.67 ₪	39.23 ₪	68.81 ₪	227.63 ₪

סה"כ צריכה
 סה"כ לתשלום

200.95 ₪	תשלום קבוע	
4.43 ₪	תשלום עבור גודל חיבור בKVA (3x40)	
541.05 ₪	סה"כ לתשלום	לא כולל מע"מ

התפלגות חיוב בש"ח לפי תעו"ז

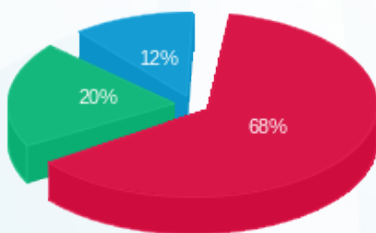

■ פסגה (227.63 ₪)
 ■ גבע (68.81 ₪)
 ■ שפל (39.23 ₪)

הסטוריית צריכה בקוט"ש

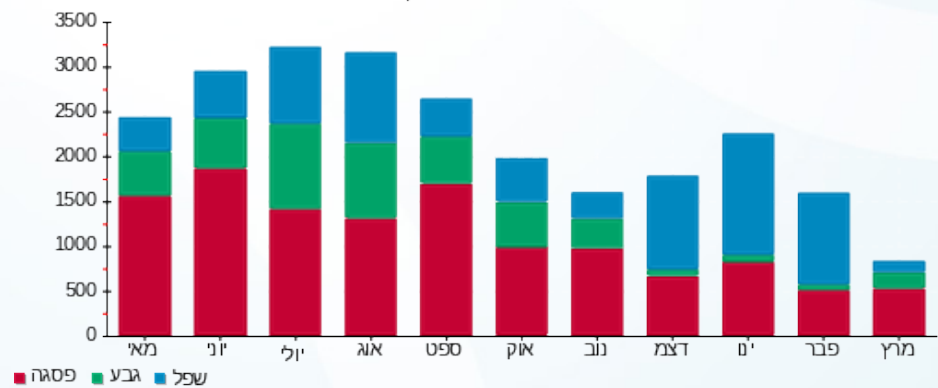

02/04/20 תאריך הפקה:
 31/03/20 תאריך קריאה נוכחית:
 01/03/20 תאריך קריאה קודמת:

שם דייר: לה קרפ
 שם אתר: עופר סנטר - נוף הגליל

לקוח/ה נכבד/ה, אנו מתכבדים להגיש את חישוב צריכת החשמל לתקופה 01/03/20 - 31/03/20:

לה קרפ - 3 - 00011736(3x63)

סה"כ לתשלום	מחיר לקוט"ש בא"ג	סה"כ צריכה בקוט"ש	קריאה נוכחית	קריאה קודמת	סוג צריכה	סוג תעריף
			31/03/20	01/03/20		פרטי חשבון עבור תאריכים:
₪ 356.47	45.44	784.49	35,140.59	34,356.10	פסגה	777
₪ 110.43	37.65	293.30	18,226.34	17,933.04	גבע	778
₪ 111.66	31.07	359.40	28,386.09	28,026.70	שפל	779

סה"כ לדייר:

שיא ביקוש	סה"כ	שפל	גבע	פסגה
9.25	1,437.19	359.40	293.30	784.49
	₪ 578.56	₪ 111.66	₪ 110.43	₪ 356.47

סה"כ צריכה
 סה"כ לתשלום

₪ 200.95	תשלום קבוע	
₪ 6.98	תשלום עבור גודל חיבור בKVA (3x63)	
₪ 786.49	סה"כ לתשלום	לא כולל מע"מ

התפלגות חיוב בש"ח לפי תעו"ז

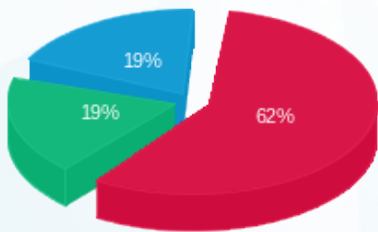

פסגה (₪ 356.47)
 גבע (₪ 110.43)
 שפל (₪ 111.66)

הסטוריית צריכה בקוט"ש

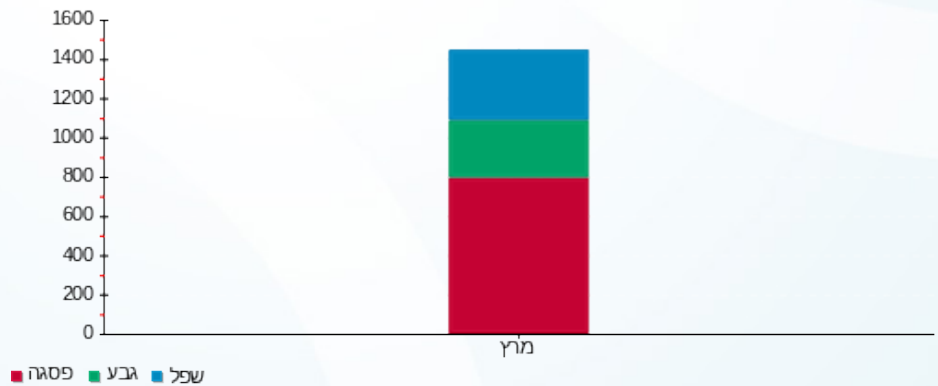



02/04/20 תאריך הפקה:
 31/03/20 תאריך קריאה נוכחית:
 01/03/20 תאריך קריאה קודמת:

שם דייר: לוח חדש אשפה F
 שם אתר: עופר סנטר - נוף הגליל

לקוח/ה נכבד/ה, אנו מתכבדים להגיש את חישוב צריכת החשמל לתקופה 01/03/20 - 31/03/20:

לוח חדר אשפה - 8 - 18029706(0x0)

סוג תעריף	סוג צריכה	קריאה קודמת	קריאה נוכחית	סה"כ צריכה בקוט"ש	מחיר לקוט"ש בא"ג	סה"כ לתשלום
פרטי חשבון עבור תאריכים:						
777	פסגה	01/03/20	31/03/20	145.65	45.44	66.18 ₪
778	גבע	4,237.05	4,279.85	42.80	37.65	16.11 ₪
779	שפל	11,865.20	11,972.60	107.40	31.07	33.37 ₪

סה"כ לדיר:

פסגה	גבע	שפל	סה"כ	שיא ביקוש
145.65	42.80	107.40	295.85	2.15
₪ 66.18	₪ 16.11	₪ 33.37	₪ 115.67	

סה"כ צריכה
 סה"כ לתשלום

200.95 ₪	תשלום קבוע
0.00 ₪	תשלום עבור גודל חיבור בKVA (0x0)
316.62 ₪	סה"כ לתשלום
לא כולל מע"מ	

התפלגות חיוב בש"ח לפי תעו"ז

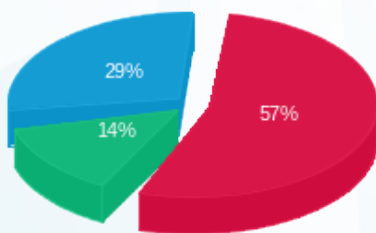

פסגה (₪ 66.18)
 גבע (₪ 16.11)
 שפל (₪ 33.37)

הסטוריית צריכה בקוט"ש

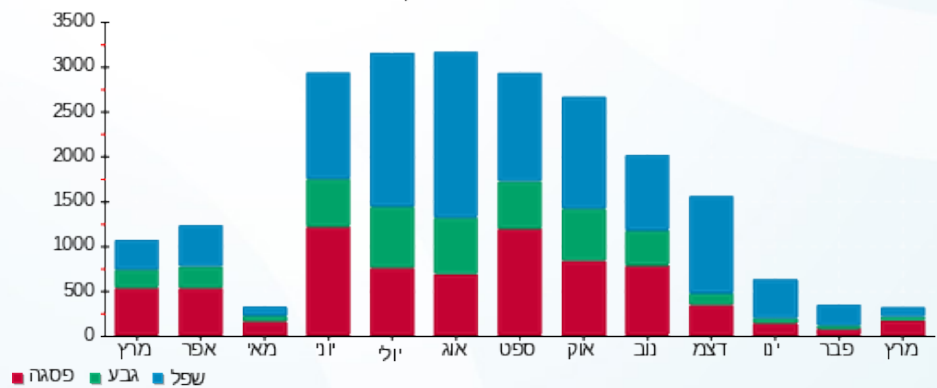



02/04/20 תאריך הפקה:
 31/03/20 תאריך קריאה נוכחית:
 01/03/20 תאריך קריאה קודמת:

שם דייר: לוח חלוקה 2 (זק"ש)
 שם אתר: עופר סנטר - נוף הגליל

לקוח/ה נכבד/ה, אנו מתכבדים להגיש את חישוב צריכת החשמל לתקופה 01/03/20 - 31/03/20:

לוח חלוקה 2 (זק"ש) - 1 - 00025029 (0x0)

סוג תעריף	סוג צריכה	קריאה קודמת	קריאה נוכחית	סה"כ צריכה בקוט"ש	מחיר לקוט"ש בא"ג	סה"כ לתשלום
		01/03/20	31/03/20	פרטי חשבון עבור תאריכים:		
777	פסגה	5,109,271.73	5,122,284.00	13,012.27	45.44	5,912.78 ₪
778	גבע	2,753,463.10	2,757,290.58	3,827.48	37.65	1,441.04 ₪
779	שפל	3,170,965.20	3,175,461.18	4,495.98	31.07	1,396.90 ₪

סה"כ לדייר:

פסגה	גבע	שפל	סה"כ	שיא ביקוש
13,012.27	3,827.48	4,495.98	21,335.72	133.85
5,912.78 ₪	1,441.04 ₪	1,396.90 ₪	8,750.72 ₪	

סה"כ צריכה
 סה"כ לתשלום

200.95 ₪	תשלום קבוע	
0.00 ₪	תשלום עבור גודל חיבור בKVA (0x0)	
8,951.67 ₪	סה"כ לתשלום	לא כולל מע"מ

התפלגות חיוב בש"ח לפי תעו"ז

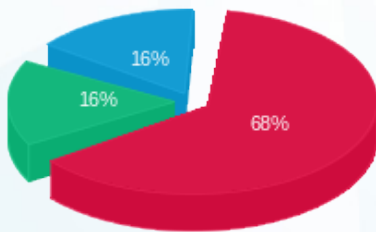

פסגה (5,912.78 ₪) 68%
 גבע (1,441.04 ₪) 16%
 שפל (1,396.90 ₪) 16%

הסטוריית צריכה בקוט"ש

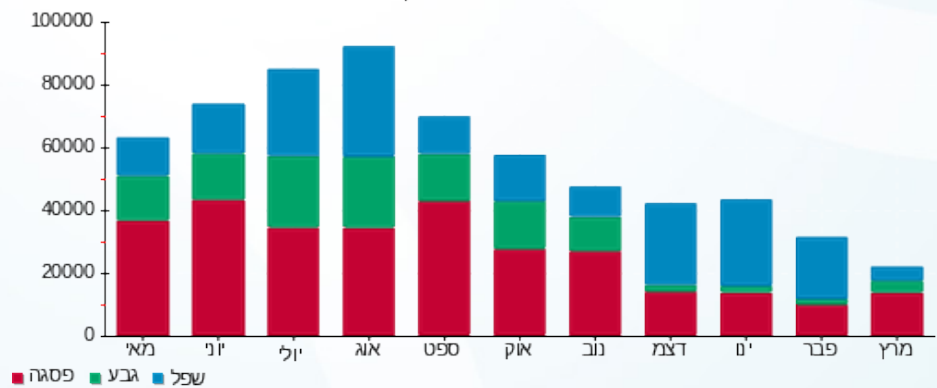

02/04/20 תאריך הפקה:
 31/03/20 תאריך קריאה נוכחית:
 01/03/20 תאריך קריאה קודמת:

שם דייר: לוח חלוקה 3
 שם אתר: עופר סנטר - נוף הגליל

לקוח/ה נכבד/ה, אנו מתכבדים להגיש את חישוב צריכת החשמל לתקופה 01/03/20 - 31/03/20:

לוח חלוקה 3 - 2 - 00025029 (0x0)

סוג תעריף	סוג צריכה	קריאה קודמת	קריאה נוכחית	סה"כ צריכה בקוט"ש	מחיר לקוט"ש בא"ג	סה"כ לתשלום
		01/03/20	31/03/20			
777	פסגה	4,647,847.04	4,669,533.36	21,686.32	45.44	9,854.26 ₪
778	גבע	2,877,196.26	2,884,959.28	7,763.02	37.65	2,922.78 ₪
779	שפל	3,981,943.62	3,992,086.18	10,142.56	31.07	3,151.29 ₪

סה"כ לדייר:

פסגה	גבע	שפל	סה"כ	שיא ביקוש
21,686.32	7,763.02	10,142.56	39,591.90	162.96
₪ 9,854.26	₪ 2,922.78	₪ 3,151.29	₪ 15,928.33	

סה"כ צריכה
 סה"כ לתשלום

200.95 ₪	תשלום קבוע	
0.00 ₪	תשלום עבור גודל חיבור בKVA (0x0)	
16,129.28 ₪	סה"כ לתשלום	לא כולל מע"מ

התפלגות חיוב בש"ח לפי תעו"ז

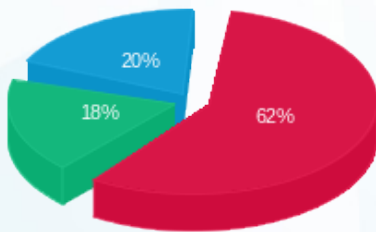

פסגה (9,854.26 ₪) 62%
 גבע (2,922.78 ₪) 18%
 שפל (3,151.29 ₪) 20%

הסטוריית צריכה בקוט"ש

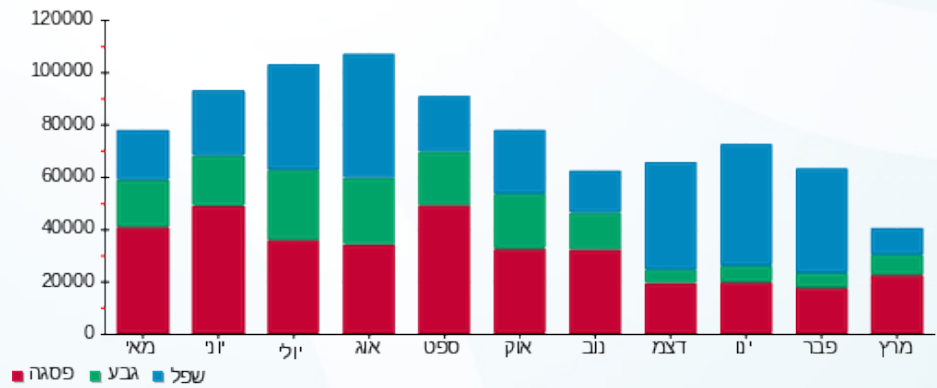

02/04/20 תאריך הפיקה:
 31/03/20 תאריך קריאה נוכחית:
 01/03/20 תאריך קריאה קודמת:

שם דייר: לוח משרדים F
 שם אתר: עופר סנטר - נוף הגליל

לקוח/ה נכבד/ה, אנו מתכבדים להגיש את חישוב צריכת החשמל לתקופה 01/03/20 - 31/03/20:

לוח משרדים - 6 - 18029706 (0x0)

סוג תעריף	סוג צריכה	קריאה קודמת	קריאה נוכחית	סה"כ צריכה בקוט"ש	מחיר לקוט"ש בא"ג	סה"כ לתשלום
פרטי חשבון עבור תאריכים:						
777	פסגה	01/03/20	31/03/20	549.00	45.44	249.47 ₪
778	גבע	1,559.30	1,626.90	67.60	37.65	25.45 ₪
779	שפל	9,954.60	10,010.90	56.30	31.07	17.49 ₪

סה"כ לדייר:

פסגה	גבע	שפל	סה"כ	שיא ביקוש
549.00	67.60	56.30	672.90	12.86
249.47 ₪	25.45 ₪	17.49 ₪	292.41 ₪	

סה"כ צריכה
 סה"כ לתשלום

200.95 ₪	תשלום קבוע	
0.00 ₪	תשלום עבור גודל חיבור בKVA (0x0)	
493.36 ₪	סה"כ לתשלום	לא כולל מע"מ

התפלגות חיוב בש"ח לפי תעו"ז

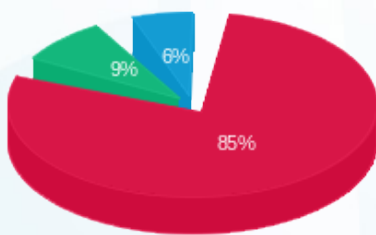

■ פסגה (249.47 ₪)
 ■ גבע (25.45 ₪)
 ■ שפל (17.49 ₪)

הסטוריית צריכה בקוט"ש

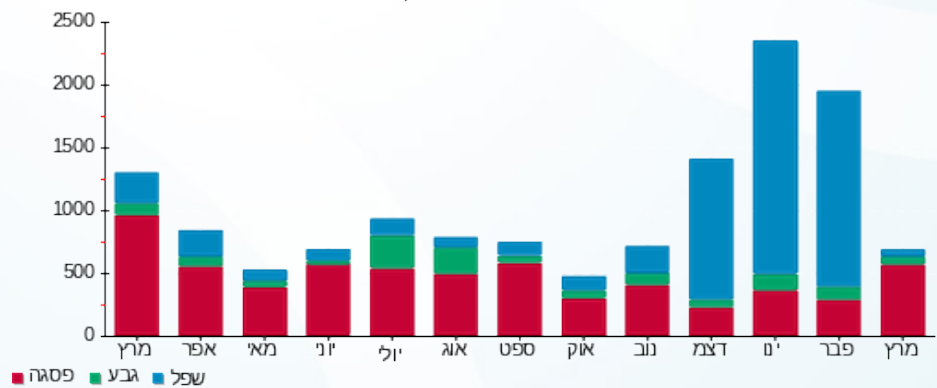

02/04/20 תאריך הפקה:
 31/03/20 תאריך קריאה נוכחית:
 01/03/20 תאריך קריאה קודמת:

שם דייר: לוח שרותי בית / תאורת חוץ F
 שם אתר: עופר סנטר - נוף הגליל

לקוח/ה נכבד/ה, אנו מתכבדים להגיש את חישוב צריכת החשמל לתקופה 01/03/20 - 31/03/20:

לוח שרותי בית תאורת חוץ - 7 - 18029706(0x0)

סה"כ לתשלום	מחיר לקוט"ש בא"ג	סה"כ צריכה בקוט"ש	קריאה נוכחית	קריאה קודמת	סוג צריכה	סוג תעריף
			31/03/20	01/03/20		פרטי חשבון עבור תאריכים:
₪ 315.08	45.44	693.40	13,172.80	12,479.40	פסגה	777
₪ 148.87	37.65	395.40	7,172.60	6,777.20	גבע	778
₪ 279.75	31.07	900.40	19,421.00	18,520.60	שפל	779

סה"כ לדייר:

שיא ביקוש	סה"כ	שפל	גבע	פסגה
5.31	1,989.20	900.40	395.40	693.40
	₪ 743.70	₪ 279.75	₪ 148.87	₪ 315.08

סה"כ צריכה
 סה"כ לתשלום

₪ 200.95	תשלום קבוע	
₪ 0.00	תשלום עבור גודל חיבור בKVA (0x0)	
₪ 944.65	סה"כ לתשלום	לא כולל מע"מ

התפלגות חיוב בש"ח לפי תעו"ז

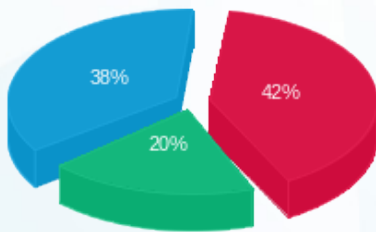

פסגה (₪ 315.08) ■
 גבע (₪ 148.87) ■
 שפל (₪ 279.75) ■

הסטוריית צריכה בקוט"ש

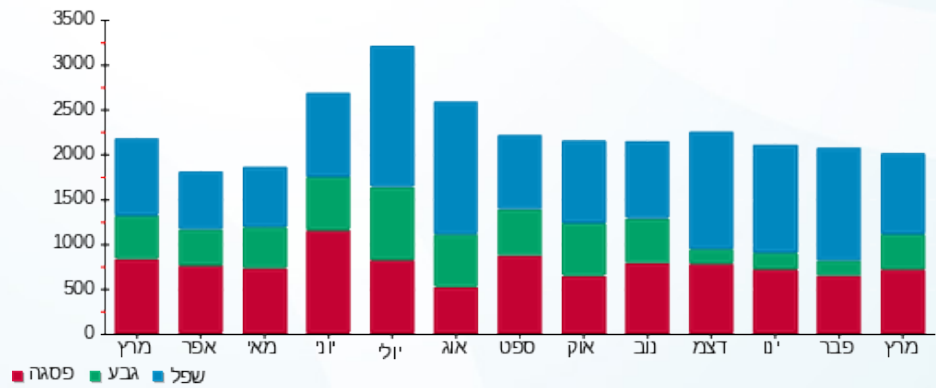



02/04/20 תאריך הפקדה:
 31/03/20 תאריך קריאה נוכחית:
 01/03/20 תאריך קריאה קודמת:

שם דייר: לי קופר קידס
 שם אתר: עופר סנטר - נוף הגליל

לקוח/ה נכבד/ה, אנו מתכבדים להגיש את חישוב צריכת החשמל לתקופה 01/03/20 - 31/03/20:

לי קופר קידס - 4 - 81036654(3x63)

סה"כ לתשלום	מחיר לקוט"ש בא"ג	סה"כ צריכה בקוט"ש	קריאה נוכחית	קריאה קודמת	סוג צריכה	סוג תעריף
			31/03/20	01/03/20	פרטי חשבון עבור תאריכים:	
161.95 ₪	45.44	356.40	6,836.90	6,480.50	פסגה	777
44.01 ₪	37.65	116.90	2,890.10	2,773.20	גבע	778
33.37 ₪	31.07	107.40	4,726.50	4,619.10	שפל	779

סה"כ לדיר:

שיא ביקוש	סה"כ	שפל	גבע	פסגה
1.90	580.70	107.40	116.90	356.40
	239.33 ₪	33.37 ₪	44.01 ₪	161.95 ₪

סה"כ צריכה
 סה"כ לתשלום

200.95 ₪	תשלום קבוע	
6.98 ₪	תשלום עבור גודל חיבור בKVA (3x63)	
447.26 ₪	סה"כ לתשלום	לא כולל מע"מ

התפלגות חיוב בש"ח לפי תעו"ז

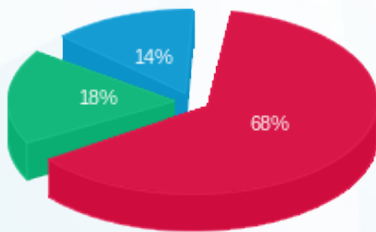

פסגה (161.95 ₪) ■
 גבע (44.01 ₪) ■
 שפל (33.37 ₪) ■

הסטוריית צריכה בקוט"ש

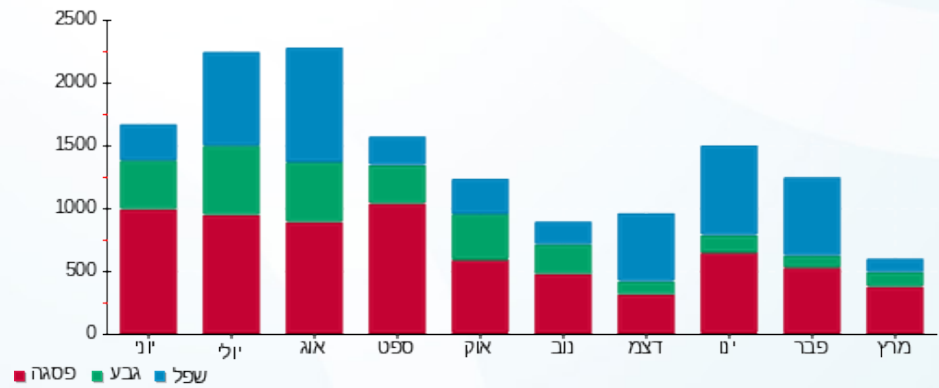



02/04/20

תאריך הפקדה:

שם דייר: לידיעה (מתחת למאזן) בלבד מערכת סולרית
שם אתר: עופר סנטר - נוף הגליל

31/03/20

תאריך קריאה נוכחית:

01/03/20

תאריך קריאה קודמת:

לקוח/ה נכבד/ה, אנו מתכבדים להגיש את חישוב צריכת החשמל לתקופה 01/03/20 - 31/03/20:

לידיעה (מתחת למאזן) בלבד מערכת סולרית - 7 - 00025029 (0x0)

סוג תעריף	סוג צריכה	קריאה קודמת	קריאה נוכחית	סה"כ צריכה בקוט"ש	מחיר לקוט"ש בא"ג	סה"כ לתשלום
פרטי חשבון עבור תאריכים:						
		01/03/20	31/03/20			
777	פסגה	2,113,447.18	2,167,058.14	53,610.96	45.44	24,360.82 ₪
778	גבע	603,295.36	609,380.76	6,085.40	37.65	2,291.15 ₪
779	שפל	1,342,427.94	1,350,238.34	7,810.40	31.07	2,426.69 ₪

סה"כ לדייר:

פסגה	גבע	שפל	סה"כ	שיא ביקוש
53,610.96	6,085.40	7,810.40	67,506.76	452.32
24,360.82 ₪	2,291.15 ₪	2,426.69 ₪	29,078.66 ₪	

סה"כ צריכה
סה"כ לתשלום

200.95 ₪	תשלום קבוע	
0.00 ₪	תשלום עבור גודל חיבור בKVA (0x0)	
29,279.61 ₪	סה"כ לתשלום	לא כולל מע"מ

התפלגות חיוב בש"ח לפי תעו"ז

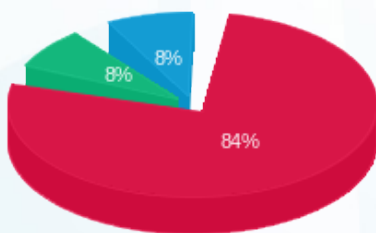

פסגה (24,360.82 ₪) 84%
גבע (2,291.15 ₪) 8%
שפל (2,426.69 ₪) 8%

הסטוריית צריכה בקוט"ש

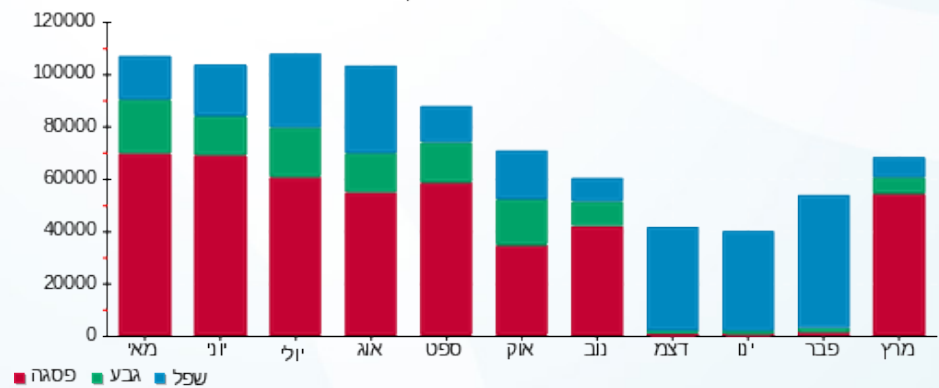

02/04/20 תאריך הפקדה:
 31/03/20 תאריך קריאה נוכחית:
 01/03/20 תאריך קריאה קודמת:

שם דייר: לידיעה - ראשי מאור בגלריה
 שם אתר: עופר סנטר - נוף הגליל

לקוח/ה נכבד/ה, אנו מתכבדים להגיש את חישוב צריכת החשמל לתקופה 01/03/20 - 31/03/20:

לידיעה - ראשי מאור בגלריה - 4 - 00025029(0x0)

סוג תעריף	סוג צריכה	קריאה קודמת	קריאה נוכחית	סה"כ צריכה בקוט"ש	מחיר לקוט"ש בא"ג	סה"כ לתשלום
			31/03/20	01/03/20	פרטי חשבון עבור תאריכים:	
777	פסגה	74,772.64	76,045.66	1,273.02	45.44	578.46 ₪
778	גבע	33,160.04	33,433.45	273.41	37.65	102.94 ₪
779	שפל	75,126.55	75,315.04	188.49	31.07	58.56 ₪

סה"כ לדייר:

פסגה	גבע	שפל	סה"כ	שיא ביקוש
1,273.02	273.41	188.49	1,734.93	10.08
₪ 578.46	₪ 102.94	₪ 58.56	₪ 739.97	

סה"כ צריכה
סה"כ לתשלום

₪ 0.00	תשלום קבוע	
₪ 0.00	תשלום עבור גודל חיבור בKVA (0x0)	
₪ 739.97	סה"כ לתשלום	לא כולל מע"מ

התפלגות חיוב בש"ח לפי תעו"ז

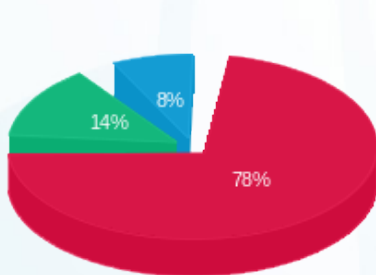

פסגה (₪ 578.46) ■
 גבע (₪ 102.94) ■
 שפל (₪ 58.56) ■

הסטוריית צריכה בקוט"ש

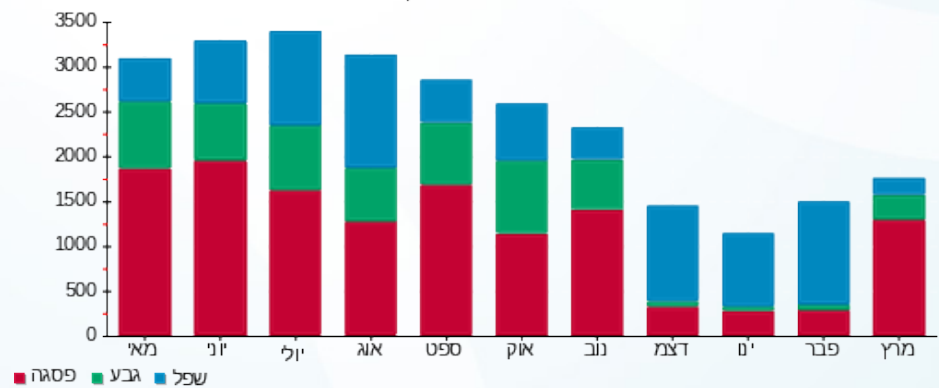



02/04/20 תאריך הפקה:
 31/03/20 תאריך קריאה נוכחית:
 01/03/20 תאריך קריאה קודמת:

שם דייר: לינאי ניהול והשקעות
 שם אתר: עופר סנטר - נוף הגליל

לקוח/ה נכבד/ה, אנו מתכבדים להגיש את חישוב צריכת החשמל לתקופה 01/03/20 - 31/03/20:

לינאי ניהול והשקעות - 8 - 18029688(3x40)

סוג תעריף	סוג צריכה	קריאה קודמת	קריאה נוכחית	סה"כ צריכה בקוט"ש	מחיר לקוט"ש בא"ג	סה"כ לתשלום
			31/03/20	01/03/20	פרטי חשבון עבור תאריכים:	
777	פסגה	569.55	755.80	186.25	45.44	84.63 ₪
778	גבע	165.60	185.60	20.00	37.65	7.53 ₪
779	שפל	1,127.85	1,165.90	38.05	31.07	11.82 ₪

סה"כ לדייר:

פסגה	גבע	שפל	סה"כ	שיא ביקוש
186.25	20.00	38.05	244.30	4.02
84.63 ₪	7.53 ₪	11.82 ₪	103.98 ₪	

סה"כ צריכה
 סה"כ לתשלום

200.95 ₪	תשלום קבוע	
4.43 ₪	תשלום עבור גודל חיבור בKVA (3x40)	
309.36 ₪	סה"כ לתשלום	לא כולל מע"מ

התפלגות חיוב בש"ח לפי תעו"ז

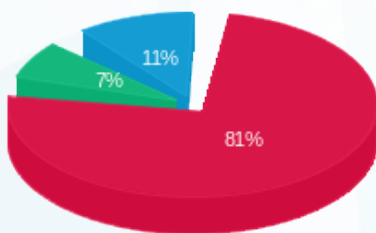

■ פסגה (84.63 ₪)
 ■ גבע (7.53 ₪)
 ■ שפל (11.82 ₪)

הסטוריית צריכה בקוט"ש

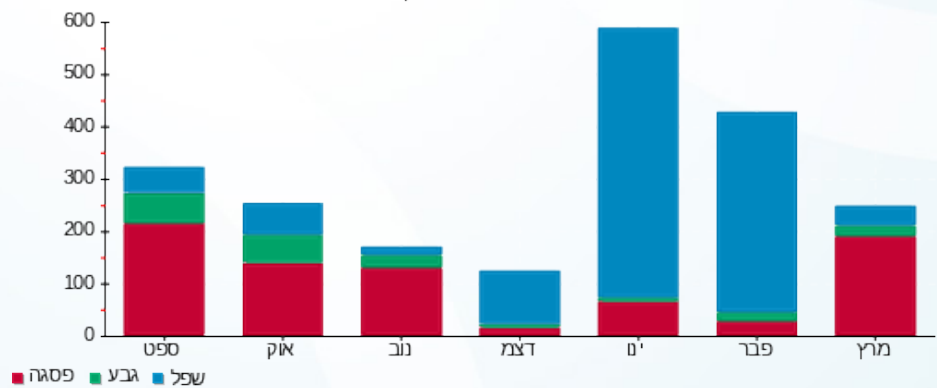



02/04/20 תאריך הפקדה:
 31/03/20 תאריך קריאה נוכחית:
 01/03/20 תאריך קריאה קודמת:

שם דייר: ללין
 שם אתר: עופר סנטר - נוף הגליל

לקוח/ה נכבד/ה, אנו מתכבדים להגיש את חישוב צריכת החשמל לתקופה 01/03/20 - 31/03/20:

ללין - 5 - 81037854 (3x40)

סוג תעריף	סוג צריכה	קריאה קודמת	קריאה נוכחית	סה"כ צריכה בקוט"ש	מחיר לקוט"ש בא"ג	סה"כ לתשלום
פרטי חשבון עבור תאריכים:						
777	פסגה	01/03/20	31/03/20	379.00	45.44	172.22 ₪
778	גבע	31,919.00	32,068.40	149.40	37.65	56.25 ₪
779	שפל	42,450.70	42,536.10	85.40	31.07	26.53 ₪

סה"כ לדייר:

פסגה	גבע	שפל	סה"כ	שיא ביקוש
379.00	149.40	85.40	613.80	2.50
172.22 ₪	56.25 ₪	26.53 ₪	255.00 ₪	

סה"כ צריכה
 סה"כ לתשלום

200.95 ₪	תשלום קבוע	
4.43 ₪	תשלום עבור גודל חיבור בKVA (3x40)	
460.38 ₪	סה"כ לתשלום	לא כולל מע"מ

התפלגות חיוב בש"ח לפי תע"ז

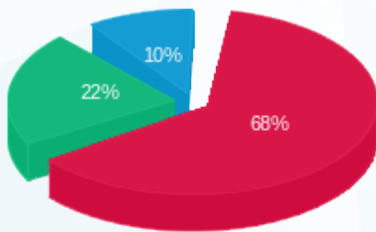

■ פסגה (172.22 ₪)
 ■ גבע (56.25 ₪)
 ■ שפל (26.53 ₪)

הסטוריית צריכה בקוט"ש

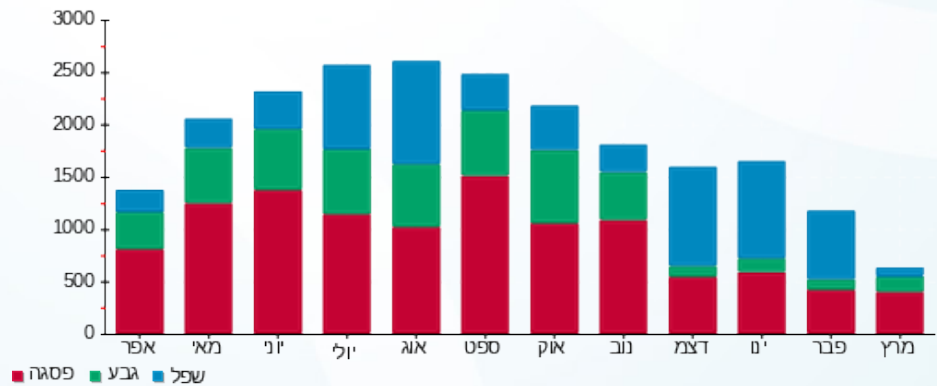



02/04/20 תאריך הפקדה:
 31/03/20 תאריך קריאה נוכחית:
 01/03/20 תאריך קריאה קודמת:

שם דייר: מאמי קר
 שם אתר: עופר סנטר - נוף הגליל

לקוח/ה נכבד/ה, אנו מתכבדים להגיש את חישוב צריכת החשמל לתקופה 01/03/20 - 31/03/20:

מאמי קר - 8 - 00025029 (3x160)

סוג תעריף	סוג צריכה	קריאה קודמת	קריאה נוכחית	סה"כ צריכה בקוט"ש	מחיר לקוט"ש בא"ג	סה"כ לתשלום
פרטי חשבון עבור תאריכים:						
777	פסגה	01/03/20	31/03/20	500.18	45.44	227.28 ₪
778	גבע	6,714.13	6,853.58	139.45	37.65	52.50 ₪
779	שפל	11,603.08	11,813.56	210.48	31.07	65.40 ₪

סה"כ לדייר:

פסגה	גבע	שפל	סה"כ	שיא ביקוש
500.18	139.45	210.48	850.11	7.85
227.28 ₪	52.50 ₪	65.40 ₪	345.18 ₪	

סה"כ צריכה
 סה"כ לתשלום

200.95 ₪	תשלום קבוע	
17.72 ₪	תשלום עבור גודל חיבור בKVA (3x160)	
563.85 ₪	סה"כ לתשלום	לא כולל מע"מ

התפלגות חיוב בש"ח לפי תעו"ז

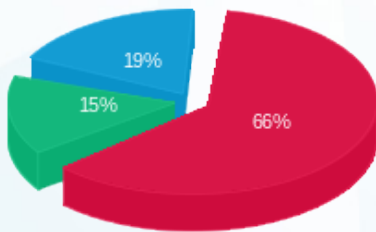

■ פסגה (227.28 ₪)
 ■ גבע (52.50 ₪)
 ■ שפל (65.40 ₪)

הסטוריית צריכה בקוט"ש

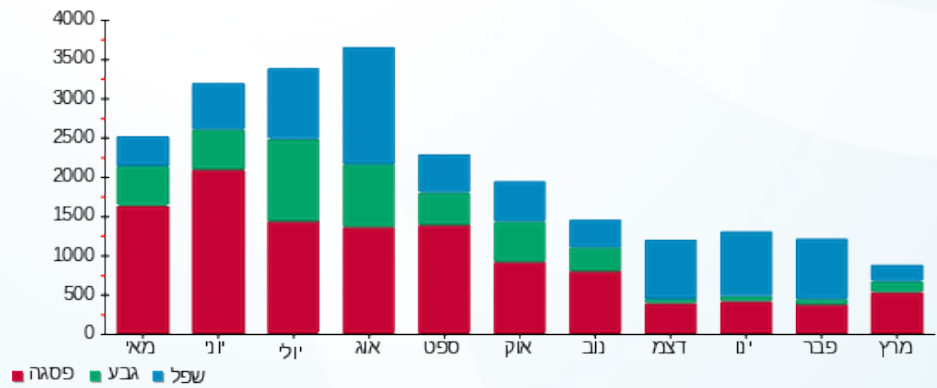

02/04/20 תאריך הפקה:
 31/03/20 תאריך קריאה נוכחית:
 01/03/20 תאריך קריאה קודמת:

שם דייר: מגה ספורט
 שם אתר: עופר סנטר - נוף הגליל

לקוח/ה נכבד/ה, אנו מתכבדים להגיש את חישוב צריכת החשמל לתקופה 01/03/20 - 31/03/20:

מגה ספורט - 5 - 00025035 (3x125)

סוג תעריף	סוג צריכה	קריאה קודמת	קריאה נוכחית	סה"כ צריכה בקוט"ש	מחיר לקוט"ש בא"ג	סה"כ לתשלום
			01/03/20	31/03/20	פרטי חשבון עבור תאריכים:	
777	פסגה	882,366.42	884,474.36	2,107.94	45.44	957.85 ₪
778	גבע	461,798.44	462,422.13	623.70	37.65	234.82 ₪
779	שפל	402,520.44	403,178.59	658.15	31.07	204.49 ₪

סה"כ לדיר:

פסגה	גבע	שפל	סה"כ	שיא ביקוש
2,107.94	623.70	658.15	3,389.78	48.73
957.85 ₪	234.82 ₪	204.49 ₪	1,397.16 ₪	

סה"כ צריכה
 סה"כ לתשלום

200.95 ₪	תשלום קבוע	
13.84 ₪	תשלום עבור גודל חיבור ב KVA (3x125)	
1,611.95 ₪	סה"כ לתשלום	לא כולל מע"מ

התפלגות חיוב בש"ח לפי תע"ז

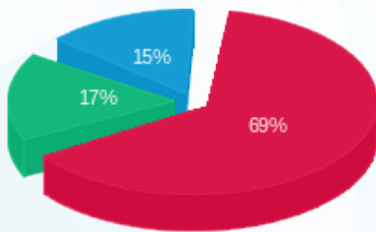

■ פסגה (957.85 ₪)
 ■ גבע (234.82 ₪)
 ■ שפל (204.49 ₪)

הסטוריית צריכה בקוט"ש

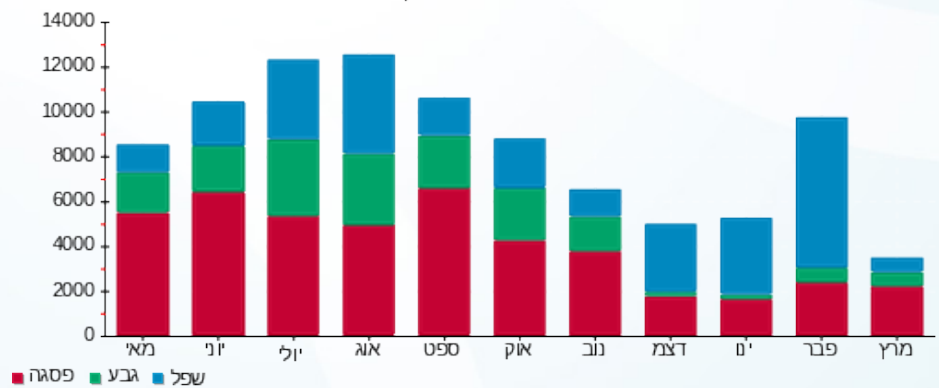

02/04/20 תאריך הפקה:
 31/03/20 תאריך קריאה נוכחית:
 01/03/20 תאריך קריאה קודמת:

שם דייר: מחסני חשמל
 שם אתר: עופר סנטר - נוף הגליל

לקוח/ה נכבד/ה, אנו מתכבדים להגיש את חישוב צריכת החשמל לתקופה 01/03/20 - 31/03/20:

מחסני חשמל - 1 - 81037890 (3x250)

סוג תעריף	סוג צריכה	קריאה קודמת	קריאה נוכחית	סה"כ צריכה בקוט"ש	מחיר לקוט"ש בא"ג	סה"כ לתשלום
		01/03/20	31/03/20	פרטי חשבון עבור תאריכים:		
777	פסגה	267,091.00	270,069.20	2,978.20	45.44	1,353.29 ₪
778	גבע	87,656.00	88,530.60	874.60	37.65	329.29 ₪
779	שפל	115,408.20	116,087.40	679.20	31.07	211.03 ₪

סה"כ לדייר:

פסגה	גבע	שפל	סה"כ	שיא ביקוש
2,978.20	874.60	679.20	4,532.00	18.20
1,353.29 ₪	329.29 ₪	211.03 ₪	1,893.61 ₪	

סה"כ צריכה
 סה"כ לתשלום

200.95 ₪	תשלום קבוע	
27.69 ₪	תשלום עבור גודל חיבור בKVA (3x250)	
2,122.25 ₪	סה"כ לתשלום	לא כולל מע"מ

התפלגות חיוב בש"ח לפי תעו"ז

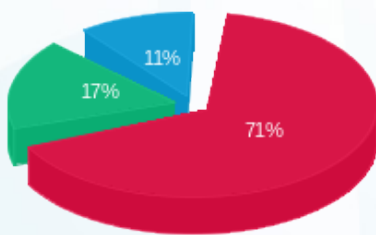

פסגה (1,353.29 ₪) 71%
 גבע (329.29 ₪) 17%
 שפל (211.03 ₪) 11%

הסטוריית צריכה בקוט"ש

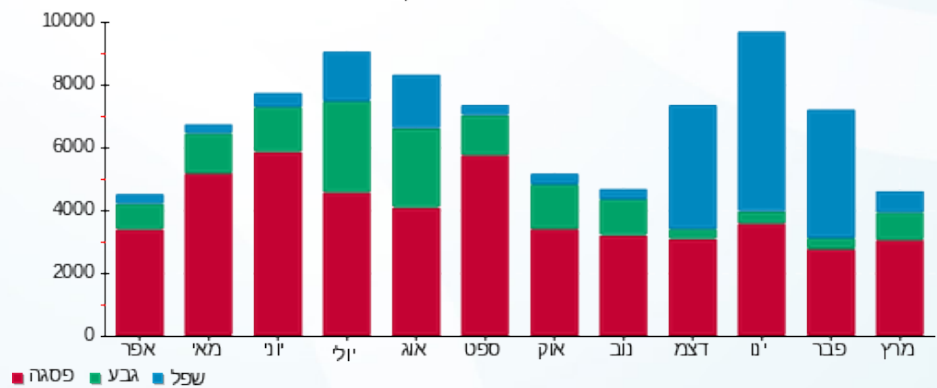



02/04/20 תאריך הפקדה:
 31/03/20 תאריך קריאה נוכחית:
 01/03/20 תאריך קריאה קודמת:

שם דייר: מחסני תאורה
 שם אתר: עופר סנטר - נוף הגליל

לקוח/ה נכבד/ה, אנו מתכבדים להגיש את חישוב צריכת החשמל לתקופה 01/03/20 - 31/03/20:

מחסני תאורה - 3 - 00025035 (3x400)

סה"כ לתשלום	מחיר לקוט"ש בא"ג	סה"כ צריכה בקוט"ש	קריאה נוכחית	קריאה קודמת	סוג צריכה	סוג תעריף
			31/03/20	01/03/20		פרטי חשבון עבור תאריכים:
₪ 980.06	45.44	2,156.83	574,082.82	571,925.99	פסגה	777
₪ 202.92	37.65	538.97	297,780.98	297,242.00	גבע	778
₪ 97.82	31.07	314.83	262,433.03	262,118.20	שפל	779

סה"כ לדיר:

שיא ביקוש	סה"כ	שפל	גבע	פסגה
22.77	3,010.63	314.83	538.97	2,156.83
	₪ 1,280.80	₪ 97.82	₪ 202.92	₪ 980.06

סה"כ צריכה
 סה"כ לתשלום

₪ 200.95	תשלום קבוע	
₪ 44.30	תשלום עבור גודל חיבור בKVA (3x400)	
₪ 1,526.06	סה"כ לתשלום	לא כולל מע"מ

התפלגות חיוב בש"ח לפי תעו"ז

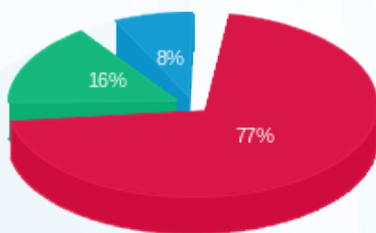

■ פסגה (₪ 980.06)
 ■ גבע (₪ 202.92)
 ■ שפל (₪ 97.82)

הסטוריית צריכה בקוט"ש

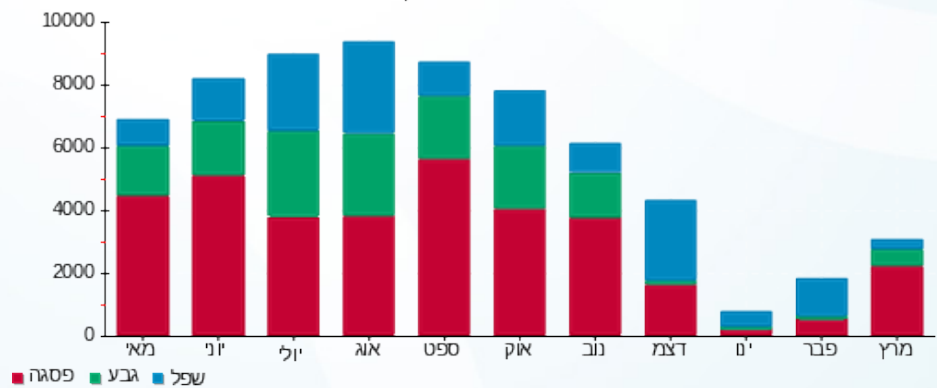



02/04/20 תאריך הפקה:
 31/03/20 תאריך קריאה נוכחית:
 01/03/20 תאריך קריאה קודמת:

שם דייר: ממתקי הידידות
 שם אתר: עופר סנטר - נוף הגליל

לקוח/ה נכבד/ה, אנו מתכבדים להגיש את חישוב צריכת החשמל לתקופה 01/03/20 - 31/03/20:

ממתקי הידידות - 11 - 18029706(3x126)

סה"כ לתשלום	מחיר לקוט"ש בא"ג	סה"כ צריכה בקוט"ש	קריאה נוכחית	קריאה קודמת	סוג צריכה	סוג תעריף
			16/03/20	01/03/20	פרטי חשבון עבור תאריכים:	
₪ 426.82	45.44	939.30	27,050.70	26,111.40	פסגה	777
₪ 223.90	37.65	594.70	14,842.20	14,247.50	גבע	778
₪ 150.32	31.07	483.80	23,923.10	23,439.30	שפל	779
			31/03/20	17/03/20	פרטי חשבון עבור תאריכים:	
₪ 323.44	45.44	711.80	14,237.15	13,525.35	פסגה	777
₪ 68.88	37.65	182.95	7,604.05	7,421.10	גבע	778
₪ 70.31	31.07	226.30	12,187.85	11,961.55	שפל	779

סה"כ לדייר:

שיא ביקוש	סה"כ	שפל	גבע	פסגה	סה"כ צריכה
46.48	3,138.85	710.10	777.65	1,651.10	סה"כ לתשלום
	₪ 1,263.67	₪ 220.63	₪ 292.79	₪ 750.26	

₪ 200.95	תשלום קבוע	
₪ 6.98	תשלום עבור גודל חיבור בKVA (3x126)	
₪ 1,471.60	סה"כ לתשלום	לא כולל מע"מ

התפלגות חיוב בש"ח לפי תעו"ז

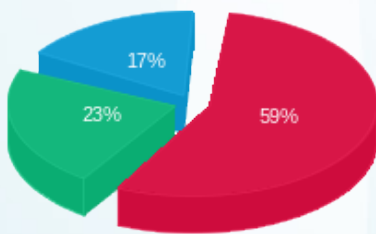

פסגה (₪ 750.26)
 גבע (₪ 292.79)
 שפל (₪ 220.63)

הסטוריית צריכה בקוט"ש

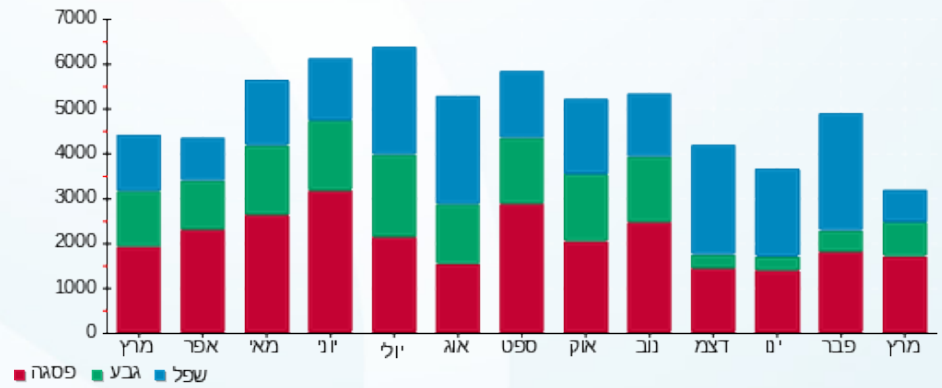

02/04/20 תאריך הפקה:
 31/03/20 תאריך קריאה נוכחי:
 01/03/20 תאריך קריאה קודמת:

שם דייר: ממתקי הידידות מחסן
 שם אתר: עופר סנטר - נוף הגליל

לקוח/ה נכבד/ה, אנו מתכבדים להגיש את חישוב צריכת החשמל לתקופה 01/03/20 - 31/03/20:

ממתקי הידידות מחסן - 9 - 18029706 (3x126)

סה"כ לתשלום	מחיר לקוט"ש בא"ג	סה"כ צריכה בקוט"ש	קריאה נוכחית	קריאה קודמת	סוג צריכה	סוג תעריף
			16/03/20	01/03/20	פרטי חשבון עבור תאריכים:	
10.50 ₪	45.44	23.10	1,046.20	1,023.10	פסגה	777
2.33 ₪	37.65	6.20	605.80	599.60	גבע	778
5.59 ₪	31.07	18.00	1,861.90	1,843.90	שפל	779
			31/03/20	17/03/20	פרטי חשבון עבור תאריכים:	
12.00 ₪	45.44	26.40	549.50	523.10	פסגה	777
4.39 ₪	37.65	11.65	314.55	302.90	גבע	778
8.31 ₪	31.07	26.75	957.70	930.95	שפל	779

סה"כ לדייר:

שיא ביקוש	סה"כ	שפל	גבע	פסגה	סה"כ צריכה
1.07	112.10	44.75	17.85	49.50	סה"כ לתשלום
	43.12 ₪	13.90 ₪	6.72 ₪	22.49 ₪	

200.95 ₪	תשלום קבוע	
6.98 ₪	תשלום עבור גודל חיבור בKVA (3x126)	
251.04 ₪	סה"כ לתשלום	לא כולל מע"מ

התפלגות חיוב בש"ח לפי תעו"ז

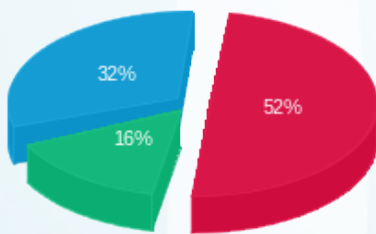

פסגה (22.49 ₪) ■
 גבע (6.72 ₪) ■
 שפל (13.90 ₪) ■

הסטוריית צריכה בקוט"ש

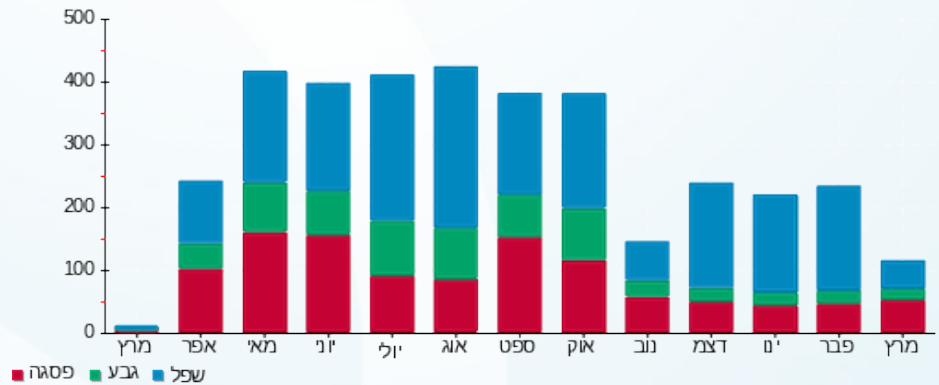



02/04/20 תאריך הפקה:
 31/03/20 תאריך קריאה נוכחית:
 01/03/20 תאריך קריאה קודמת:

שם דייר: מפסק ראשי מתחם F
 שם אתר: עופר סנטר - נוף הגליל

לקוח/ה נכבד/ה, אנו מתכבדים להגיש את חישוב צריכת החשמל לתקופה 01/03/20 - 31/03/20:

מפסק ראשי מתחם 14 - (0x0) F

סוג תעריף	סוג צריכה	קריאה קודמת	קריאה נוכחית	סה"כ צריכה בקוט"ש	מחיר לקוט"ש בא"ג	סה"כ לתשלום
			31/03/20	01/03/20	פרטי חשבון עבור תאריכים:	
777	פסגה	293,609.40	306,316.20	12,706.80	45.44	5,773.97 ₪
778	גבע	139,852.80	144,573.60	4,720.80	37.65	1,777.38 ₪
779	שפל	289,299.60	294,999.00	5,699.40	31.07	1,770.80 ₪

סה"כ לדיר:

פסגה	גבע	שפל	סה"כ	שיא ביקוש
12,706.80	4,720.80	5,699.40	23,127.00	107.39
5,773.97 ₪	1,777.38 ₪	1,770.80 ₪	9,322.15 ₪	

סה"כ צריכה
 סה"כ לתשלום

0.00 ₪	תשלום קבוע	
0.00 ₪	תשלום עבור גודל חיבור בKVA (0x0)	
9,322.15 ₪	סה"כ לתשלום	לא כולל מע"מ

התפלגות חיוב בש"ח לפי תעו"ז

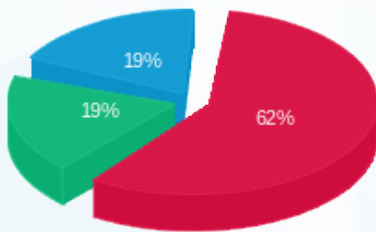

■ פסגה (5,773.97 ₪)
 ■ גבע (1,777.38 ₪)
 ■ שפל (1,770.80 ₪)

הסטוריית צריכה בקוט"ש

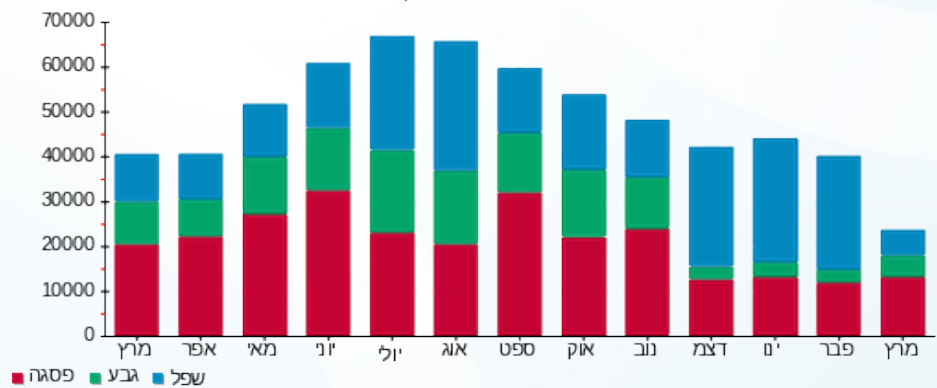

02/04/20 תאריך הפקה:
 31/03/20 תאריך קריאה נוכחית:
 01/03/20 תאריך קריאה קודמת:

שם דייר: מפסק ראשי שדה בלתי חיוני
שם אתר: עופר סנטר - נוף הגליל

לקוח/ה נכבד/ה, אנו מתכבדים להגיש את חישוב צריכת החשמל לתקופה 01/03/20 - 31/03/20:

מפסק ראשי שדה בלתי חיוני - 6 - 81038263(0x0)

סוג תעריף	סוג צריכה	קריאה קודמת	קריאה נוכחית	סה"כ צריכה בקוט"ש	מחיר לקוט"ש בא"ג	סה"כ לתשלום
			31/03/20	01/03/20	פרטי חשבון עבור תאריכים:	
777	פסגה	165,078.00	166,735.40	1,657.40	45.44	753.12 ₪
778	גבע	116,438.60	117,723.40	1,284.80	37.65	483.73 ₪
779	שפל	431,196.40	434,621.20	3,424.80	31.07	1,064.09 ₪

סה"כ לדייר:

פסגה	גבע	שפל	סה"כ	שיא ביקוש
1,657.40	1,284.80	3,424.80	6,367.00	18.40
753.12 ₪	483.73 ₪	1,064.09 ₪	2,300.94 ₪	

סה"כ צריכה
סה"כ לתשלום

200.95 ₪	תשלום קבוע	
0.00 ₪	תשלום עבור גודל חיבור בKVA (0x0)	
2,501.89 ₪	סה"כ לתשלום	לא כולל מע"מ

התפלגות חיוב בש"ח לפי תעו"ז

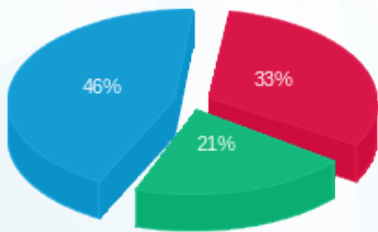

■ פסגה (753.12 ₪)
 ■ גבע (483.73 ₪)
 ■ שפל (1,064.09 ₪)

הסטוריית צריכה בקוט"ש

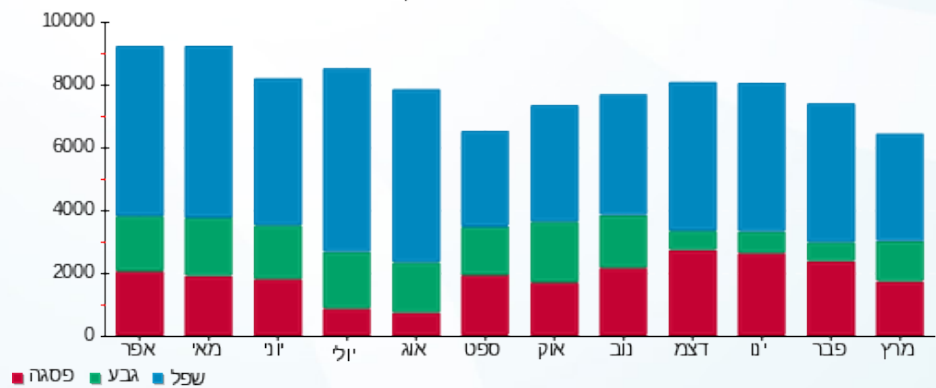



02/04/20 תאריך הפקה:
 31/03/20 תאריך קריאה נוכחית:
 01/03/20 תאריך קריאה קודמת:

שם דייר: מפסק ראשי שדה חיוני
 שם אתר: עופר סנטר - נוף הגליל

לקוח/ה נכבד/ה, אנו מתכבדים להגיש את חישוב צריכת החשמל לתקופה 01/03/20 - 31/03/20:

מפסק ראשי שדה חיוני - 7 - 81038263(0x0)

סוג תעריף	סוג צריכה	קריאה קודמת	קריאה נוכחית	סה"כ צריכה בקוט"ש	מחיר לקוט"ש בא"ג	סה"כ לתשלום
פרטי חשבון עבור תאריכים:						
777	פסגה	01/03/20	31/03/20	107.10	45.44	48.67 ₪
778	גבע	15,598.80	15,637.70	38.90	37.65	14.65 ₪
779	שפל	38,787.40	38,874.80	87.40	31.07	27.16 ₪

סה"כ לדייר:

פסגה	גבע	שפל	סה"כ	שיא ביקוש
107.10	38.90	87.40	233.40	0.70
₪ 48.67	₪ 14.65	₪ 27.16	₪ 90.47	

סה"כ צריכה
 סה"כ לתשלום

200.95 ₪	תשלום קבוע	
0.00 ₪	תשלום עבור גודל חיבור בKVA (0x0)	
291.42 ₪	סה"כ לתשלום	לא כולל מע"מ

התפלגות חיוב בש"ח לפי תע"ז

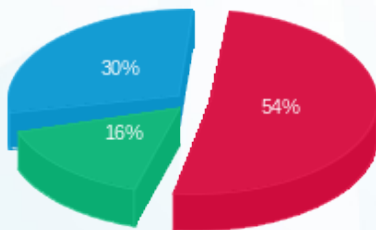

פסגה (₪ 48.67) ■
 גבע (₪ 14.65) ■
 שפל (₪ 27.16) ■

הסטוריית צריכה בקוט"ש

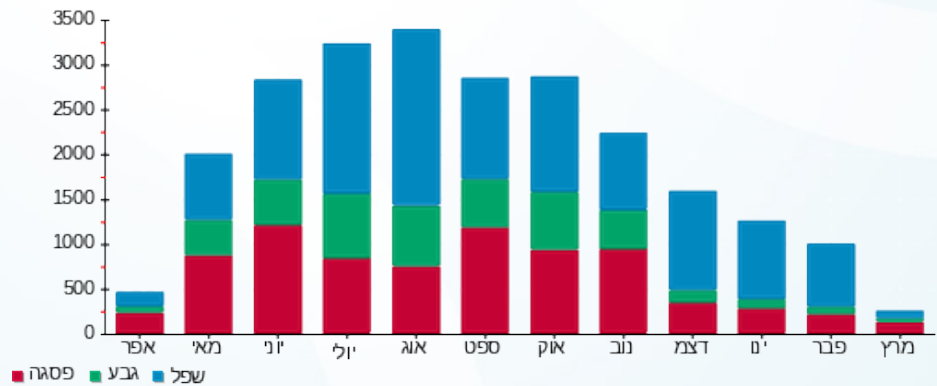

פסגה ■ גבע ■ שפל





02/04/20 תאריך הפקה:
 31/03/20 תאריך קריאה נוכחית:
 01/03/20 תאריך קריאה קודמת:

שם דייר: מקדונלדס
שם אתר: עופר סנטר - נוף הגליל

לקוח/ה נכבד/ה, אנו מתכבדים להגיש את חישוב צריכת החשמל לתקופה 01/03/20 - 31/03/20:

פאזה 16 - R (1x125)00024977

סוג תעריף	סוג צריכה	קריאה קודמת	קריאה נוכחית	סה"כ צריכה בקוט"ש	מחיר לקוט"ש בא"ג	סה"כ לתשלום
פרטי חשבון עבור תאריכים:			01/03/20	31/03/20		
777	פסגה	251,627.47	252,824.85	1,197.38	45.44	544.09 ₪
778	גבע	153,766.73	154,239.52	472.79	37.65	178.01 ₪
779	שפל	205,037.56	205,802.42	764.86	31.07	237.64 ₪

פאזה 17 - S (1x125)00024977

סוג תעריף	סוג צריכה	קריאה קודמת	קריאה נוכחית	סה"כ צריכה בקוט"ש	מחיר לקוט"ש בא"ג	סה"כ לתשלום
פרטי חשבון עבור תאריכים:			01/03/20	31/03/20		
777	פסגה	284,932.01	286,254.17	1,322.16	45.44	600.79 ₪
778	גבע	160,974.73	161,478.78	504.05	37.65	189.77 ₪
779	שפל	214,421.78	215,061.20	639.42	31.07	198.67 ₪

פאזה 18 - T (1x125)00024977

סוג תעריף	סוג צריכה	קריאה קודמת	קריאה נוכחית	סה"כ צריכה בקוט"ש	מחיר לקוט"ש בא"ג	סה"כ לתשלום
פרטי חשבון עבור תאריכים:			01/03/20	31/03/20		
777	פסגה	203,019.34	203,938.93	919.59	45.44	417.86 ₪
778	גבע	126,698.29	127,043.35	345.05	37.65	129.91 ₪
779	שפל	156,785.66	157,256.20	470.54	31.07	146.20 ₪

סה"כ לדייר:

פסגה	גבע	שפל	סה"כ	שיא ביקוש
3,439.12	1,321.89	1,874.82	6,635.83	14.09
1,562.74 ₪	497.69 ₪	582.51 ₪	2,642.94 ₪	

סה"כ צריכה
סה"כ לתשלום

200.95 ₪	תשלום קבוע	
13.84 ₪	תשלום עבור גודל חיבור בKVA (1x375)	
2,857.73 ₪	סה"כ לתשלום	לא כולל מע"מ





התפלגות חיוב בש"ח לפי תעו"ז

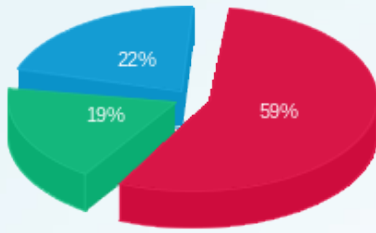

■ פסגה (1,562.74 ש"ח)
■ גבע (497.69 ש"ח)
■ שפל (582.51 ש"ח)

הסטוריית צריכה בקוט"ש

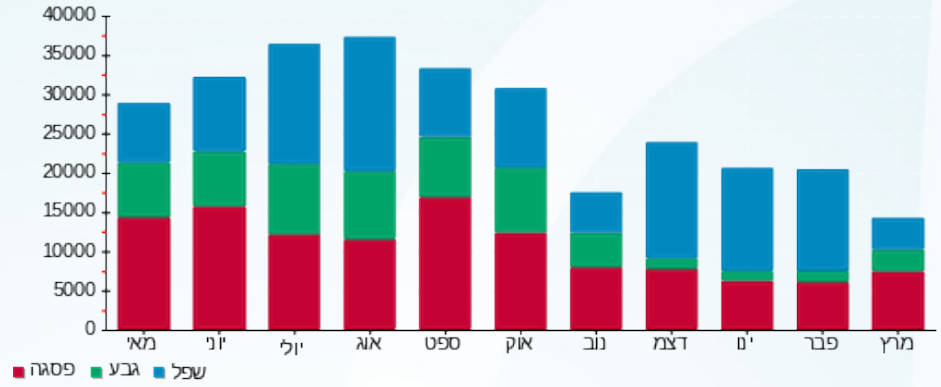



02/04/20 תאריך הפקדה:
 31/03/20 תאריך קריאה נוכחית:
 01/03/20 תאריך קריאה קודמת:

שם דייר: מרפאת שיניים
 שם אתר: עופר סנטר - נוף הגליל

לקוח/ה נכבד/ה, אנו מתכבדים להגיש את חישוב צריכת החשמל לתקופה 01/03/20 - 31/03/20:

מרפאת שיניים - 10 - 18029688 (3x40)

סה"כ לתשלום	מחיר לקוט"ש בא"ג	סה"כ צריכה בקוט"ש	קריאה נוכחית	קריאה קודמת	סוג צריכה	סוג תעריף
			31/03/20	01/03/20		פרטי חשבון עבור תאריכים:
₪ 48.26	45.44	106.20	911.80	805.60	פסגה	777
₪ 12.12	37.65	32.20	412.35	380.15	גבע	778
₪ 14.82	31.07	47.70	979.40	931.70	שפל	779

סה"כ לדייר:

שיא ביקוש	סה"כ	שפל	גבע	פסגה
5.08	186.10	47.70	32.20	106.20
	₪ 75.20	₪ 14.82	₪ 12.12	₪ 48.26

סה"כ צריכה
 סה"כ לתשלום

₪ 200.95	תשלום קבוע	
₪ 4.43	תשלום עבור גודל חיבור בKVA (3x40)	
₪ 280.58	סה"כ לתשלום	לא כולל מע"מ

התפלגות חיוב בש"ח לפי תעו"ז

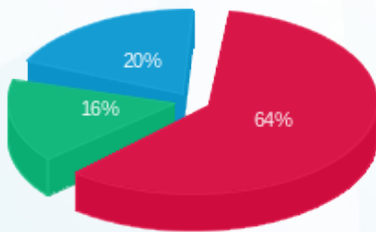

פסגה (₪ 48.26)
 גבע (₪ 12.12)
 שפל (₪ 14.82)

הסטוריית צריכה בקוט"ש

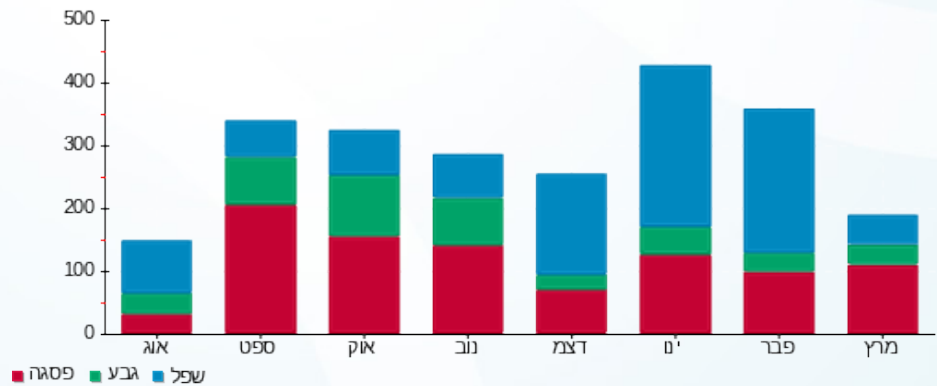

02/04/20 תאריך הפקדה:
 31/03/20 תאריך קריאה נוכחית:
 01/03/20 תאריך קריאה קודמת:

שם דייר: משרד - ידיד נפש
 שם אתר: עופר סנטר - נוף הגליל

לקוח/ה נכבד/ה, אנו מתכבדים להגיש את חישוב צריכת החשמל לתקופה 01/03/20 - 31/03/20:

משרד - ידיד נפש - 2 - 18029688(3x25)

סוג תעריף	סוג צריכה	קריאה קודמת	קריאה נוכחית	סה"כ צריכה בקוט"ש	מחיר לקוט"ש בא"ג	סה"כ לתשלום
פרטי חשבון עבור תאריכים:						
777	פסגה	01/03/20	31/03/20	29.40	45.44	13.36 ₪
778	גבע	65.55	67.10	1.55	37.65	0.58 ₪
779	שפל	363.25	367.20	3.95	31.07	1.23 ₪

סה"כ לדייר:

פסגה	גבע	שפל	סה"כ	שיא ביקוש
29.40	1.55	3.95	34.90	2.33
13.36 ₪	0.58 ₪	1.23 ₪	15.17 ₪	

סה"כ צריכה
 סה"כ לתשלום

200.95 ₪	תשלום קבוע
2.77 ₪	תשלום עבור גודל חיבור בKVA (3x25)
218.89 ₪	סה"כ לתשלום

לא כולל מע"מ

התפלגות חיוב בש"ח לפי תעו"ז

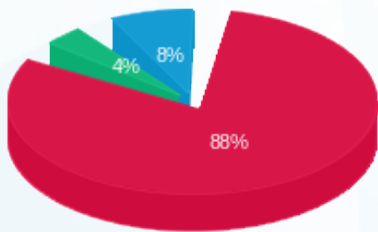

פסגה (13.36 ₪)
 גבע (0.58 ₪)
 שפל (1.23 ₪)

הסטוריית צריכה בקוט"ש

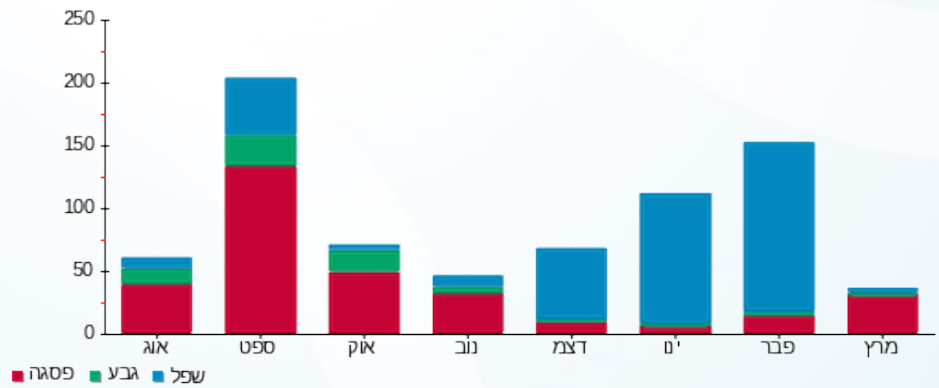

02/04/20 תאריך הפקדה:
 31/03/20 תאריך קריאה נוכחית:
 01/03/20 תאריך קריאה קודמת:

שם דייר: נטוורק
 שם אתר: עופר סנטר - נוף הגליל

לקוח/ה נכבד/ה, אנו מתכבדים להגיש את חישוב צריכת החשמל לתקופה 01/03/20 - 31/03/20:

נטוורק - 4 - 18029706 (3x80)

סוג תעריף	סוג צריכה	קריאה קודמת	קריאה נוכחית	סה"כ צריכה בקוט"ש	מחיר לקוט"ש בא"ג	סה"כ לתשלום
פרטי חשבון עבור תאריכים:						
777	פסגה	01/03/20	31/03/20	713.10	45.44	324.03 ₪
778	גבע	8,666.60	8,955.20	288.60	37.65	108.66 ₪
779	שפל	15,184.00	15,356.30	172.30	31.07	53.53 ₪

סה"כ לדיר:

פסגה	גבע	שפל	סה"כ	שיא ביקוש
713.10	288.60	172.30	1,174.00	8.31
324.03 ₪	108.66 ₪	53.53 ₪	486.22 ₪	

סה"כ צריכה
 סה"כ לתשלום

200.95 ₪	תשלום קבוע	
8.86 ₪	תשלום עבור גודל חיבור בKVA (3x80)	
696.03 ₪	סה"כ לתשלום	לא כולל מע"מ

התפלגות חיוב בש"ח לפי תע"ז

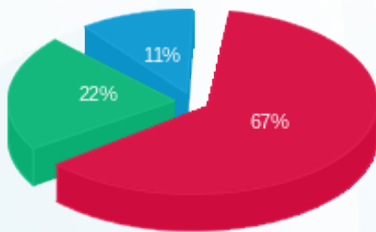

פסגה (324.03 ₪) 67%
 גבע (108.66 ₪) 22%
 שפל (53.53 ₪) 11%

הסטוריית צריכה בקוט"ש

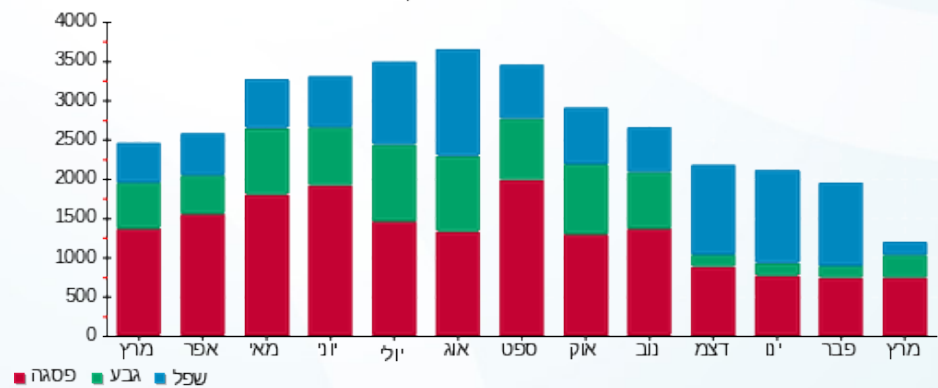

02/04/20 תאריך הפקה:
 31/03/20 תאריך קריאה נוכחית:
 01/03/20 תאריך קריאה קודמת:

שם דייר: סברובסקי
 שם אתר: עופר סנטר - נוף הגליל

לקוח/ה נכבד/ה, אנו מתכבדים להגיש את חישוב צריכת החשמל לתקופה 01/03/20 - 31/03/20:

סברובסקי - 2 - 18029706 (3x200)

סוג תעריף	סוג צריכה	קריאה קודמת	קריאה נוכחית	סה"כ צריכה בקוט"ש	מחיר לקוט"ש בא"ג	סה"כ לתשלום
פרטי חשבון עבור תאריכים:						
777	פסגה	01/03/20	16/03/20	442.30	45.44	200.98 ₪
778	גבע	6,099.50	6,237.40	137.90	37.65	51.92 ₪
779	שפל	11,938.40	12,138.70	200.30	31.07	62.23 ₪
פרטי חשבון עבור תאריכים:						
777	פסגה	17/03/20	31/03/20	130.30	45.44	59.21 ₪
778	גבע	3,118.70	3,166.10	47.40	37.65	17.85 ₪
779	שפל	6,069.35	6,188.30	118.95	31.07	36.96 ₪

סה"כ לדייר:

פסגה	גבע	שפל	סה"כ	שיא ביקוש
572.60	185.30	319.25	1,077.15	10.53
260.19 ₪	69.77 ₪	99.19 ₪	429.15 ₪	

סה"כ צריכה
 סה"כ לתשלום

200.95 ₪	תשלום קבוע	
11.08 ₪	תשלום עבור גודל חיבור ב KVA (3x200)	
641.17 ₪	סה"כ לתשלום	לא כולל מע"מ

התפלגות חיוב בש"ח לפי תעו"ז

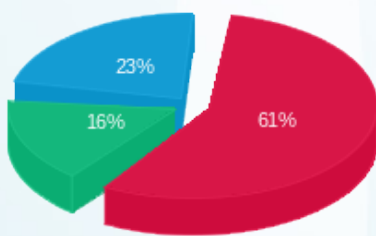

פסגה (260.19 ₪)
 גבע (69.77 ₪)
 שפל (99.19 ₪)

הסטוריית צריכה בקוט"ש

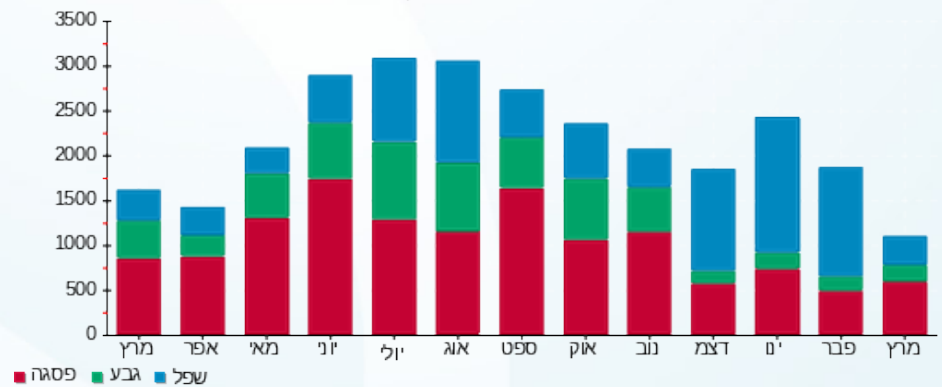



02/04/20 תאריך הפקה:
 31/03/20 תאריך קריאה נוכחית:
 01/03/20 תאריך קריאה קודמת:

שם דייר: סולתם רדד
 שם אתר: עופר סנטר - נוף הגליל

לקוח/ה נכבד/ה, אנו מתכבדים להגיש את חישוב צריכת החשמל לתקופה 01/03/20 - 31/03/20:

סולתם רדד - 1 - 00025015 (3x40)

סוג תעריף	סוג צריכה	קריאה קודמת	קריאה נוכחית	סה"כ צריכה בקוט"ש	מחיר לקוט"ש בא"ג	סה"כ לתשלום
פרטי חשבון עבור תאריכים:						
777	פסגה	01/03/20	31/03/20	368.17	45.44	167.29 ₪
778	גבע	74,134.17	74,220.27	86.10	37.65	32.42 ₪
779	שפל	118,936.12	119,062.16	126.04	31.07	39.16 ₪

סה"כ לדייר:

פסגה	גבע	שפל	סה"כ	שיא ביקוש
368.17	86.10	126.04	580.31	7.31
167.29 ₪	32.42 ₪	39.16 ₪	238.87 ₪	

סה"כ צריכה
 סה"כ לתשלום

200.95 ₪	תשלום קבוע	
4.43 ₪	תשלום עבור גודל חיבור בKVA (3x40)	
444.25 ₪	סה"כ לתשלום	לא כולל מע"מ

התפלגות חיוב בש"ח לפי תע"ז

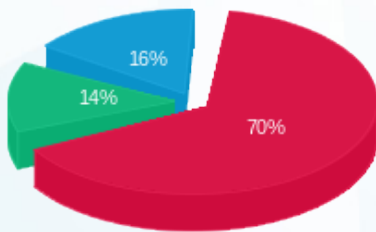

פסגה (167.29 ₪) 70%
 גבע (32.42 ₪) 14%
 שפל (39.16 ₪) 16%

הסטוריית צריכה בקוט"ש

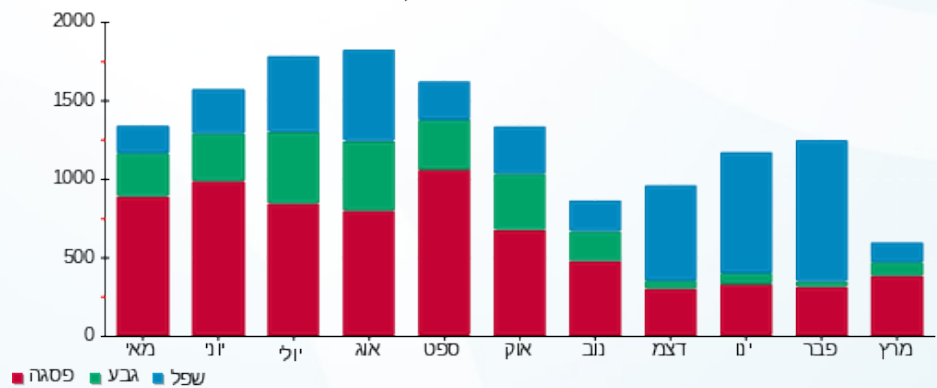

02/04/20 תאריך הפקה:
 31/03/20 תאריך קריאה נוכחית:
 01/03/20 תאריך קריאה קודמת:

שם דייר: סופר פארם
 שם אתר: עופר סנטר - נוף הגליל

לקוח/ה נכבד/ה, אנו מתכבדים להגיש את חישוב צריכת החשמל לתקופה 01/03/20 - 31/03/20:

סופר פארם - 4 - 00025035 (3x250)

סוג תעריף	סוג צריכה	קריאה קודמת	קריאה נוכחית	סה"כ צריכה בקוט"ש	מחיר לקוט"ש בא"ג	סה"כ לתשלום
		01/03/20	31/03/20	פרטי חשבון עבור תאריכים:		
777	פסגה	2,031,637.54	2,046,139.42	14,501.88	45.44	6,589.65 ₪
778	גבע	1,310,651.93	1,316,257.02	5,605.09	37.65	2,110.32 ₪
779	שפל	1,279,434.64	1,286,115.92	6,681.28	31.07	2,075.87 ₪

סה"כ לדייר:

פסגה	גבע	שפל	סה"כ	שיא ביקוש
14,501.88	5,605.09	6,681.28	26,788.24	65.58
6,589.65 ₪	2,110.32 ₪	2,075.87 ₪	10,775.84 ₪	

סה"כ צריכה
 סה"כ לתשלום

200.95 ₪	תשלום קבוע	
27.69 ₪	תשלום עבור גודל חיבור בKVA (3x250)	
11,004.48 ₪	סה"כ לתשלום	לא כולל מע"מ

התפלגות חיוב בש"ח לפי תע"ז

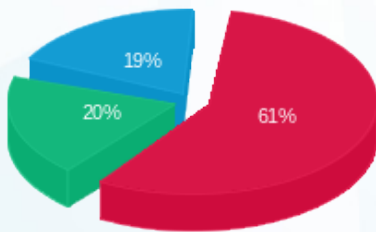

פסגה (6,589.65 ₪) 19%
 גבע (2,110.32 ₪) 20%
 שפל (2,075.87 ₪) 61%

הסטוריית צריכה בקוט"ש

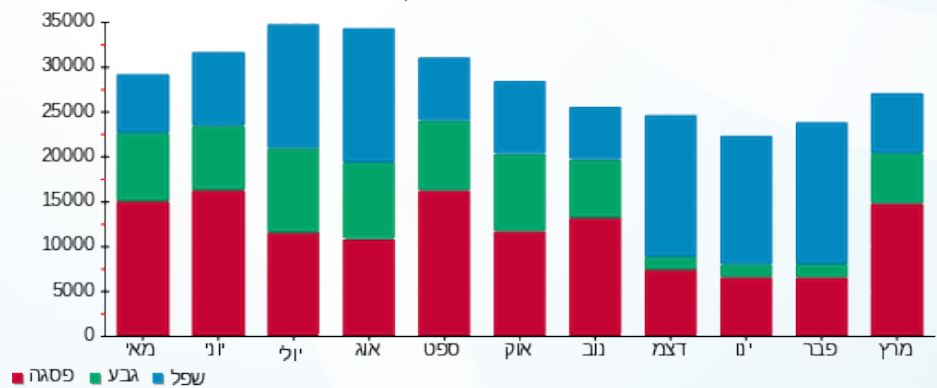



02/04/20 תאריך הפקה:
 31/03/20 תאריך קריאה נוכחית:
 01/03/20 תאריך קריאה קודמת:

שם דייר: סושי
שם אתר: עופר סנטר - נוף הגליל

לקוח/ה נכבד/ה, אנו מתכבדים להגיש את חישוב צריכת החשמל לתקופה 01/03/20 - 31/03/20:

פאזה 19 - (1x63)00024977 - R

סוג תעריף	סוג צריכה	קריאה קודמת	קריאה נוכחית	סה"כ צריכה בקוט"ש	מחיר לקוט"ש בא"ג	סה"כ לתשלום
פרטי חשבון עבור תאריכים:			01/03/20	31/03/20		
777	פסגה	42,038.18	42,402.57	364.39	45.44	165.58 ₪
778	גבע	28,763.84	28,907.92	144.08	37.65	54.25 ₪
779	שפל	50,342.03	50,573.47	231.44	31.07	71.91 ₪

פאזה 20 - (1x63)00024977 - S

סוג תעריף	סוג צריכה	קריאה קודמת	קריאה נוכחית	סה"כ צריכה בקוט"ש	מחיר לקוט"ש בא"ג	סה"כ לתשלום
פרטי חשבון עבור תאריכים:			01/03/20	31/03/20		
777	פסגה	45,417.56	45,706.30	288.74	45.44	131.20 ₪
778	גבע	37,068.74	37,181.27	112.53	37.65	42.37 ₪
779	שפל	52,306.80	52,503.55	196.75	31.07	61.13 ₪

פאזה 21 - (1x63)00024977 - T

סוג תעריף	סוג צריכה	קריאה קודמת	קריאה נוכחית	סה"כ צריכה בקוט"ש	מחיר לקוט"ש בא"ג	סה"כ לתשלום
פרטי חשבון עבור תאריכים:			01/03/20	31/03/20		
777	פסגה	23,279.98	23,543.09	263.11	45.44	119.56 ₪
778	גבע	15,347.56	15,449.86	102.30	37.65	38.52 ₪
779	שפל	18,430.46	18,553.97	123.50	31.07	38.37 ₪

סה"כ לדייר:

פסגה	גבע	שפל	סה"כ	שיא ביקוש
916.24	358.91	551.69	1,826.84	2.72
₪ 416.34	₪ 135.13	₪ 171.41	₪ 722.88	

סה"כ צריכה
 סה"כ לתשלום

200.95 ₪	תשלום קבוע	
6.98 ₪	תשלום עבור גודל חיבור בKVA (1x189)	
930.81 ₪	סה"כ לתשלום	לא כולל מע"מ





התפלגות חיוב בש"ח לפי תעו"ז

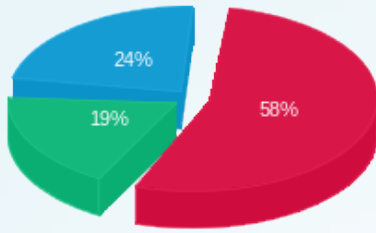

■ פסגה (416.34 ש"ח)
■ גבע (135.13 ש"ח)
■ שפל (171.41 ש"ח)

הסטוריית צריכה בקוט"ש

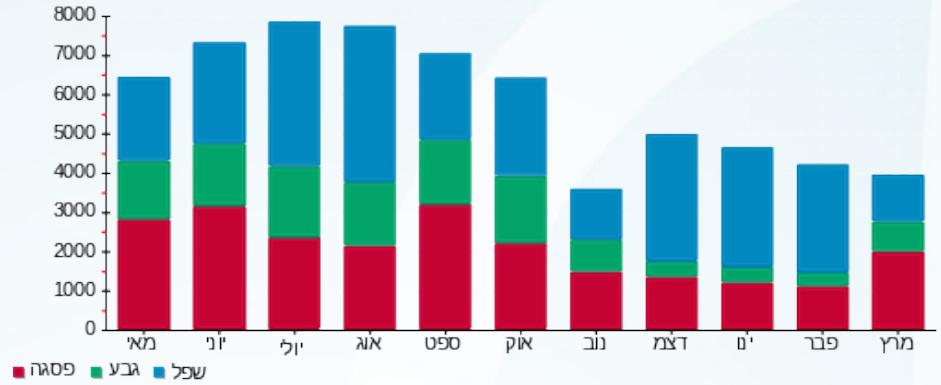



02/04/20 תאריך הפקה:
 31/03/20 תאריך קריאה נוכחית:
 01/03/20 תאריך קריאה קודמת:

שם דייר: סטימצקי
 שם אתר: עופר סנטר - נוף הגליל

לקוח/ה נכבד/ה, אנו מתכבדים להגיש את חישוב צריכת החשמל לתקופה 01/03/20 - 31/03/20:

סטימצקי - 8 - 81037854 (3x63)

סוג תעריף	סוג צריכה	קריאה קודמת	קריאה נוכחית	סה"כ צריכה בקוט"ש	מחיר לקוט"ש בא"ג	סה"כ לתשלום
פרטי חשבון עבור תאריכים:						
777	פסגה	01/03/20	31/03/20	544.70	45.44	247.51 ₪
778	גבע	34,243.20	34,415.30	172.10	37.65	64.80 ₪
779	שפל	41,935.90	42,153.30	217.40	31.07	67.55 ₪

סה"כ לדיר:

פסגה	גבע	שפל	סה"כ	שיא ביקוש
544.70	172.10	217.40	934.20	1.00
247.51 ₪	64.80 ₪	67.55 ₪	379.85 ₪	

סה"כ צריכה
 סה"כ לתשלום

200.95 ₪	תשלום קבוע	
6.98 ₪	תשלום עבור גודל חיבור בKVA (3x63)	
587.78 ₪	סה"כ לתשלום	לא כולל מע"מ

התפלגות חיוב בש"ח לפי תע"ז

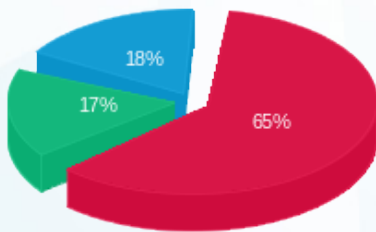

■ פסגה (247.51 ₪)
 ■ גבע (64.80 ₪)
 ■ שפל (67.55 ₪)

הסטוריית צריכה בקוט"ש

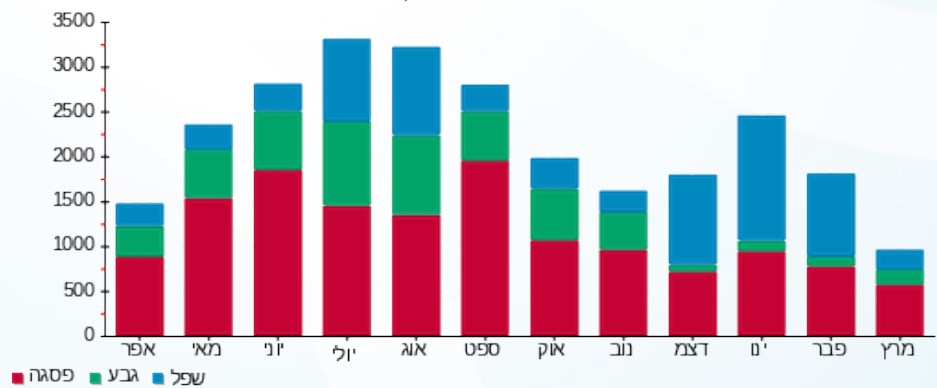

02/04/20 תאריך הפקה:
 31/03/20 תאריך קריאה נוכחית:
 01/03/20 תאריך קריאה קודמת:

שם דייר: סלקום - חנות 09
 שם אתר: עופר סנטר - נוף הגליל

לקוח/ה נכבד/ה, אנו מתכבדים להגיש את חישוב צריכת החשמל לתקופה 01/03/20 - 31/03/20:

סלקום - חנות 09 - 1 - 81038263(3x63)

סוג תעריף	סוג צריכה	קריאה קודמת	קריאה נוכחית	סה"כ צריכה בקוט"ש	מחיר לקוט"ש בא"ג	סה"כ לתשלום
פרטי חשבון עבור תאריכים:						
777	פסגה	01/03/20	31/03/20	3,295.40	45.44	1,497.43 ₪
778	גבע	14,827.80	16,081.30	1,253.50	37.65	471.94 ₪
779	שפל	41,436.10	44,160.50	2,724.40	31.07	846.47 ₪

סה"כ לדייר:

פסגה	גבע	שפל	סה"כ	שיא ביקוש
3,295.40	1,253.50	2,724.40	7,273.30	17.90
1,497.43 ₪	471.94 ₪	846.47 ₪	2,815.84 ₪	

סה"כ צריכה
 סה"כ לתשלום

200.95 ₪	תשלום קבוע	
6.98 ₪	תשלום עבור גודל חיבור בKVA (3x63)	
3,023.77 ₪	סה"כ לתשלום	לא כולל מע"מ

התפלגות חיוב בש"ח לפי תע"ז

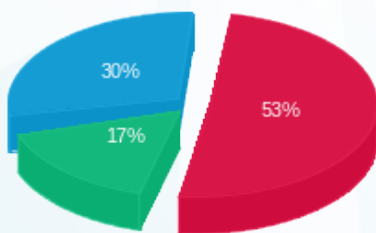

■ פסגה (1,497.43 ₪)
 ■ גבע (471.94 ₪)
 ■ שפל (846.47 ₪)

הסטוריית צריכה בקוט"ש

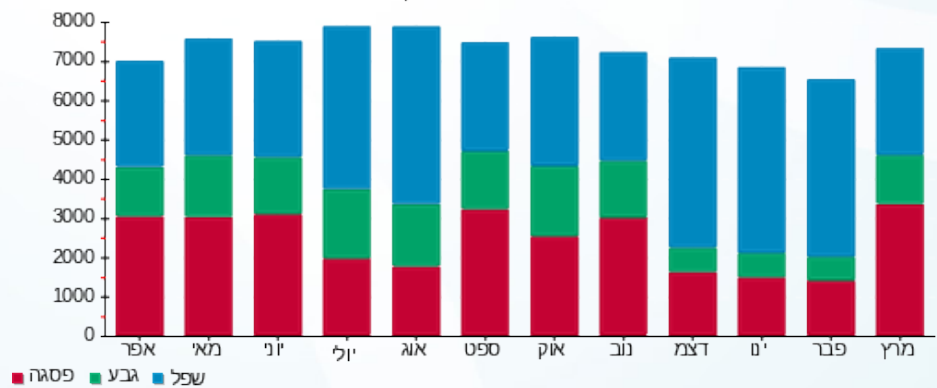



02/04/20 תאריך הפקדה:
 31/03/20 תאריך קריאה נוכחית:
 01/03/20 תאריך קריאה קודמת:

שם דייר: סקארה
 שם אתר: עופר סנטר - נוף הגליל

לקוח/ה נכבד/ה, אנו מתכבדים להגיש את חישוב צריכת החשמל לתקופה 01/03/20 - 31/03/20:

סקארה - 4 - 81037907 (3x63)

סה"כ לתשלום	מחיר לקוט"ש בא"ג	סה"כ צריכה בקוט"ש	קריאה נוכחית	קריאה קודמת	סוג צריכה	סוג תעריף
			31/03/20	01/03/20		פרטי חשבון עבור תאריכים:
₪ 380.97	45.44	838.40	160,802.50	159,964.10	פסגה	777
₪ 97.74	37.65	259.60	74,624.90	74,365.30	גבע	778
₪ 86.19	31.07	277.40	115,873.10	115,595.70	שפל	779

סה"כ לדייר:

שיא ביקוש	סה"כ	שפל	גבע	פסגה
1.80	1,375.40	277.40	259.60	838.40
	₪ 564.90	₪ 86.19	₪ 97.74	₪ 380.97

סה"כ צריכה
 סה"כ לתשלום

₪ 200.95	תשלום קבוע	
₪ 6.98	תשלום עבור גודל חיבור בKVA (3x63)	
₪ 772.82	סה"כ לתשלום	לא כולל מע"מ

התפלגות חיוב בש"ח לפי תעו"ז

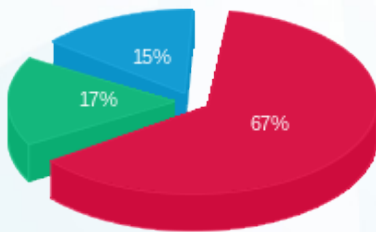

■ פסגה (₪ 380.97)
 ■ גבע (₪ 97.74)
 ■ שפל (₪ 86.19)

הסטוריית צריכה בקוט"ש

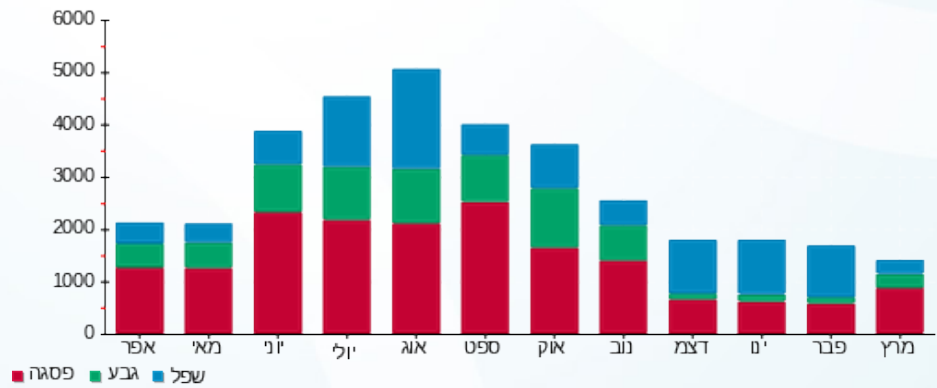

02/04/20 תאריך הפקדה:
 31/03/20 תאריך קריאה נוכחית:
 01/03/20 תאריך קריאה קודמת:

שם דייר: פאדי וואכד
 שם אתר: עופר סנטר - נוף הגליל

לקוח/ה נכבד/ה, אנו מתכבדים להגיש את חישוב צריכת החשמל לתקופה 01/03/20 - 31/03/20:

פאדי וואכד - 3 - 18029688 (3x25)

סה"כ לתשלום	מחיר לקוט"ש בא"ג	סה"כ צריכה בקוט"ש	קריאה נוכחית	קריאה קודמת	סוג צריכה	סוג תעריף
			31/03/20	01/03/20		פרטי חשבון עבור תאריכים:
₪ 52.35	45.44	115.20	277.95	162.75	פסגה	777
₪ 7.13	37.65	18.95	56.30	37.35	גבע	778
₪ 3.73	31.07	12.00	325.20	313.20	שפל	779

סה"כ לדייר:

שיא ביקוש	סה"כ	שפל	גבע	פסגה	סה"כ צריכה
1.06	146.15	12.00	18.95	115.20	סה"כ לתשלום
	₪ 63.21	₪ 3.73	₪ 7.13	₪ 52.35	

₪ 200.95	תשלום קבוע	
₪ 2.77	תשלום עבור גודל חיבור בKVA (3x25)	
₪ 266.93	סה"כ לתשלום	לא כולל מע"מ

התפלגות חיוב בש"ח לפי תעו"ז

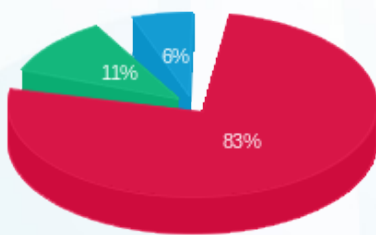

■ פסגה (₪ 52.35)
 ■ גבע (₪ 7.13)
 ■ שפל (₪ 3.73)

הסטוריית צריכה בקוט"ש

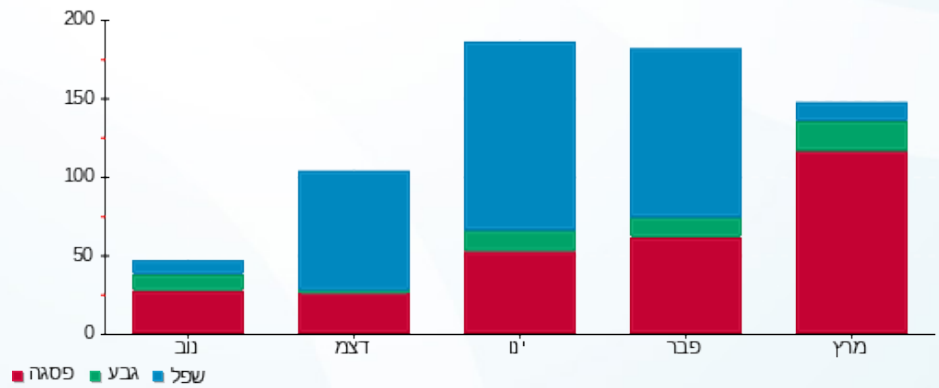



02/04/20

תאריך הפקדה:

31/03/20

תאריך קריאה נוכחית:

01/03/20

תאריך קריאה קודמת:

שם דייר: פאפיה
שם אתר: עופר סנטר - נוף הגליל

לקוח/ה נכבד/ה, אנו מתכבדים להגיש את חישוב צריכת החשמל לתקופה 01/03/20 - 31/03/20:

פאפיה - 12 - 18029706(3x64)

סוג תעריף	סוג צריכה	קריאה קודמת	קריאה נוכחית	סה"כ צריכה בקוט"ש	מחיר לקוט"ש בא"ג	סה"כ לתשלום
פרטי חשבון עבור תאריכים:						
777	פסגה	01/03/20	16/03/20	244.60	45.44	111.15 ₪
778	גבע	3,925.00	4,019.90	94.90	37.65	35.73 ₪
779	שפל	5,734.50	5,760.80	26.30	31.07	8.17 ₪
פרטי חשבון עבור תאריכים:						
777	פסגה	17/03/20	31/03/20	23.00	45.44	10.45 ₪
778	גבע	2,009.95	2,019.10	9.15	37.65	3.44 ₪
779	שפל	2,880.40	2,897.30	16.90	31.07	5.25 ₪

סה"כ לדייר:

פסגה	גבע	שפל	סה"כ	שיא ביקוש
267.60	104.05	43.20	414.85	7.15
121.60 ₪	39.17 ₪	13.42 ₪	174.19 ₪	

סה"כ צריכה
סה"כ לתשלום

200.95 ₪	תשלום קבוע	
3.54 ₪	תשלום עבור גודל חיבור בKVA (3x64)	
378.69 ₪	סה"כ לתשלום	לא כולל מע"מ

התפלגות חיוב בש"ח לפי תעו"ז

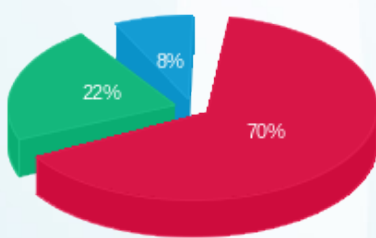

פסגה (121.60 ₪) 70%
גבע (39.17 ₪) 22%
שפל (13.42 ₪) 8%

הסטוריית צריכה בקוט"ש

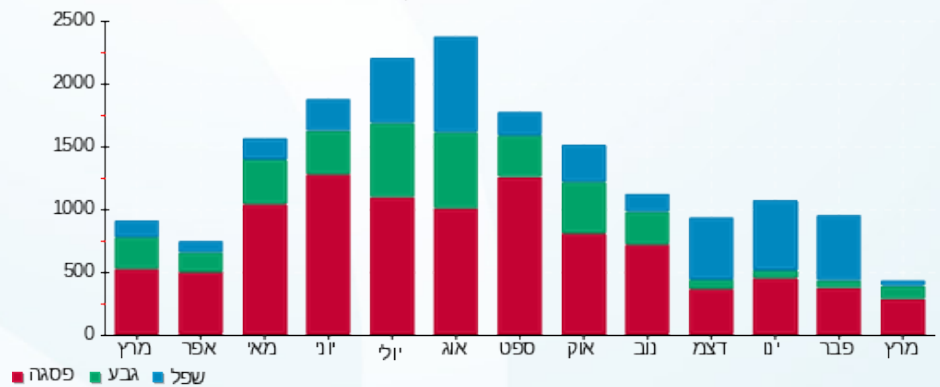



02/04/20 תאריך הפקה:
 31/03/20 תאריך קריאה נוכחית:
 01/03/20 תאריך קריאה קודמת:

שם דייר: פולגת
שם אתר: עופר סנטר - נוף הגליל

לקוח/ה נכבד/ה, אנו מתכבדים להגיש את חישוב צריכת החשמל לתקופה 01/03/20 - 31/03/20:

פולגת - פאזה 19 - (1x50)00025245 - R

סוג תעריף	סוג צריכה	קריאה קודמת	קריאה נוכחית	סה"כ צריכה בקוט"ש	מחיר לקוט"ש בא"ג	סה"כ לתשלום
פרטי חשבון עבור תאריכים:			31/03/20	01/03/20		
777	פסגה	86,413.25	86,808.03	394.78	45.44	179.39 ₪
778	גבע	43,492.54	43,615.82	123.28	37.65	46.41 ₪
779	שפל	49,023.31	49,197.90	174.59	31.07	54.24 ₪

פולגת - פאזה 20 - (1x50)00025245 - S

סוג תעריף	סוג צריכה	קריאה קודמת	קריאה נוכחית	סה"כ צריכה בקוט"ש	מחיר לקוט"ש בא"ג	סה"כ לתשלום
פרטי חשבון עבור תאריכים:			31/03/20	01/03/20		
777	פסגה	81,792.48	81,954.06	161.59	45.44	73.43 ₪
778	גבע	43,550.21	43,603.58	53.38	37.65	20.10 ₪
779	שפל	40,872.99	40,927.38	54.39	31.07	16.90 ₪

פולגת - פאזה 21 - (1x50)00025245 - T

סוג תעריף	סוג צריכה	קריאה קודמת	קריאה נוכחית	סה"כ צריכה בקוט"ש	מחיר לקוט"ש בא"ג	סה"כ לתשלום
פרטי חשבון עבור תאריכים:			31/03/20	01/03/20		
777	פסגה	106,914.58	107,028.66	114.07	45.44	51.84 ₪
778	גבע	60,683.86	60,719.64	35.78	37.65	13.47 ₪
779	שפל	50,298.79	50,351.06	52.28	31.07	16.24 ₪

סה"כ לדייר:

פסגה	גבע	שפל	סה"כ	שיא ביקוש
670.44	212.43	281.25	1,164.12	5.81
₪ 304.65	₪ 79.98	₪ 87.39	₪ 472.01	

סה"כ צריכה
 סה"כ לתשלום

200.95 ₪	תשלום קבוע	
5.54 ₪	תשלום עבור גודל חיבור בKVA (1x150)	
678.50 ₪	סה"כ לתשלום	לא כולל מע"מ





התפלגות חיוב בש"ח לפי תעו"ז

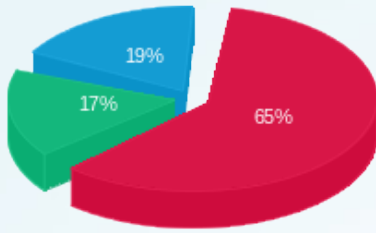

■ פסגה (ש"ח 304.65)
■ גבע (ש"ח 79.98)
■ שפל (ש"ח 87.39)

הסטוריית צריכה בקוט"ש

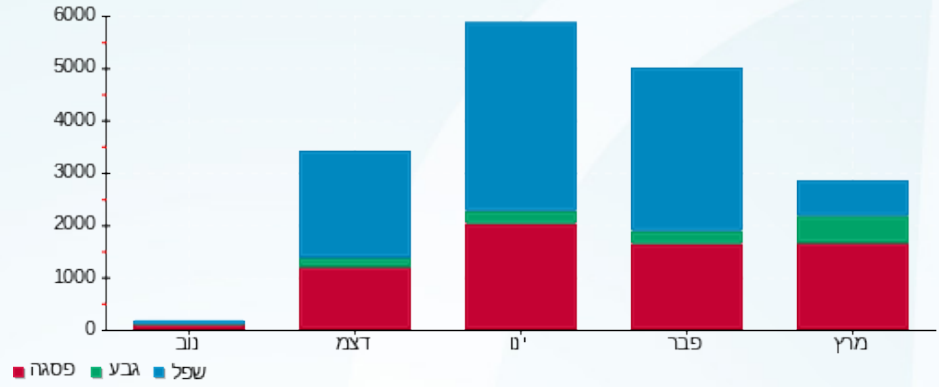



02/04/20 תאריך הפקה:
 31/03/20 תאריך קריאה נוכחית:
 01/03/20 תאריך קריאה קודמת:

שם דייר: פוקס
 שם אתר: עופר סנטר - נוף הגליל

לקוח/ה נכבד/ה, אנו מתכבדים להגיש את חישוב צריכת החשמל לתקופה 01/03/20 - 31/03/20:

פוקס - 5 - 81036654 (3x200)

סוג תעריף	סוג צריכה	קריאה קודמת	קריאה נוכחית	סה"כ צריכה בקוט"ש	מחיר לקוט"ש בא"ג	סה"כ לתשלום
פרטי חשבון עבור תאריכים:						
		01/03/20	31/03/20			
777	פסגה	420,108.60	422,118.00	2,009.40	45.44	913.07 ₪
778	גבע	189,980.40	190,844.00	863.60	37.65	325.15 ₪
779	שפל	291,343.40	292,336.60	993.20	31.07	308.59 ₪

סה"כ לדיר:

פסגה	גבע	שפל	סה"כ	שיא ביקוש
2,009.40	863.60	993.20	3,866.20	12.40
913.07 ₪	325.15 ₪	308.59 ₪	1,546.80 ₪	

סה"כ צריכה
 סה"כ לתשלום

200.95 ₪	תשלום קבוע	
22.15 ₪	תשלום עבור גודל חיבור בKVA (3x200)	
1,769.91 ₪	סה"כ לתשלום	לא כולל מע"מ

התפלגות חיוב בש"ח לפי תעו"ז

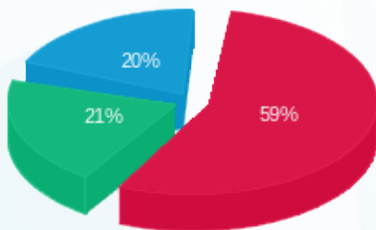

■ פסגה (913.07 ₪)
 ■ גבע (325.15 ₪)
 ■ שפל (308.59 ₪)

הסטוריית צריכה בקוט"ש

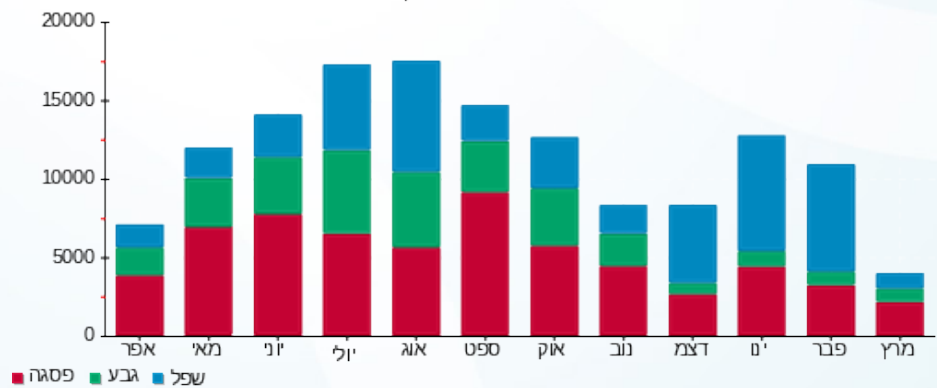



02/04/20 תאריך הפקדה:
 31/03/20 תאריך קריאה נוכחית:
 01/03/20 תאריך קריאה קודמת:

שם דייר: פייר קארדן
 שם אתר: עופר סנטר - נוף הגליל

לקוח/ה נכבד/ה, אנו מתכבדים להגיש את חישוב צריכת החשמל לתקופה 01/03/20 - 31/03/20:

פייר קארדן - 1 - 18029706 (3x63)

סוג תעריף	סוג צריכה	קריאה קודמת	קריאה נוכחית	סה"כ צריכה בקוט"ש	מחיר לקוט"ש בא"ג	סה"כ לתשלום
פרטי חשבון עבור תאריכים:						
777	פסגה	01/03/20	31/03/20	1,474.24	45.44	669.89 ₪
778	גבע	15,224.48	15,688.96	464.48	37.65	174.88 ₪
779	שפל	23,964.48	24,288.64	324.16	31.07	100.72 ₪

סה"כ לדיר:

פסגה	גבע	שפל	סה"כ	שיא ביקוש
1,474.24	464.48	324.16	2,262.88	16.37
₪ 669.89	₪ 174.88	₪ 100.72	₪ 945.49	

סה"כ צריכה
 סה"כ לתשלום

200.95 ₪	תשלום קבוע	
6.98 ₪	תשלום עבור גודל חיבור בKVA (3x63)	
1,153.42 ₪	סה"כ לתשלום	לא כולל מע"מ

התפלגות חיוב בש"ח לפי תעו"ז

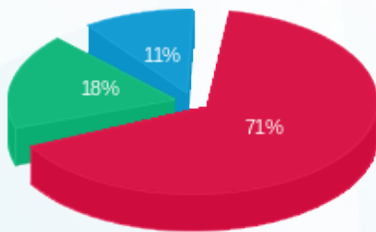

■ פסגה (₪ 669.89)
 ■ גבע (₪ 174.88)
 ■ שפל (₪ 100.72)

הסטוריית צריכה בקוט"ש

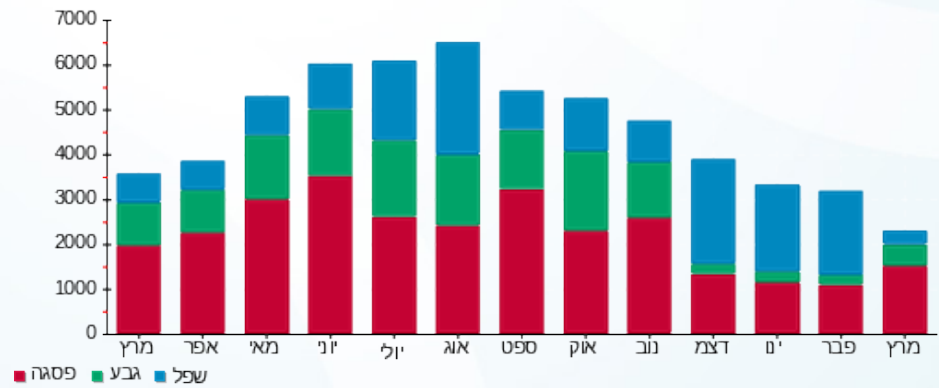

02/04/20 תאריך הפקה:
 31/03/20 תאריך קריאה נוכחית:
 01/03/20 תאריך קריאה קודמת:

שם דייר: פלאפון
 שם אתר: עופר סנטר - נוף הגליל

לקוח/ה נכבד/ה, אנו מתכבדים להגיש את חישוב צריכת החשמל לתקופה 01/03/20 - 31/03/20:

פלאפון - 4 - 18170727 (3x63)

סה"כ לתשלום	מחיר לקוט"ש בא"ג	סה"כ צריכה בקוט"ש	קריאה נוכחית	קריאה קודמת	סוג צריכה	סוג תעריף
			31/03/20	01/03/20	פרטי חשבון עבור תאריכים:	
₪ 674.87	45.44	1,485.20	9,018.60	7,533.40	פסגה	777
₪ 204.18	37.65	542.30	5,011.20	4,468.90	גבע	778
₪ 373.52	31.07	1,202.20	15,440.40	14,238.20	שפל	779

סה"כ לדייר:

שיא ביקוש	סה"כ	שפל	גבע	פסגה
6.53	3,229.70	1,202.20	542.30	1,485.20
	₪ 1,252.57	₪ 373.52	₪ 204.18	₪ 674.87

סה"כ צריכה
 סה"כ לתשלום

₪ 200.95	תשלום קבוע	
₪ 6.98	תשלום עבור גודל חיבור בKVA (3x63)	
₪ 1,460.50	סה"כ לתשלום	לא כולל מע"מ

התפלגות חיוב בש"ח לפי תע"ז

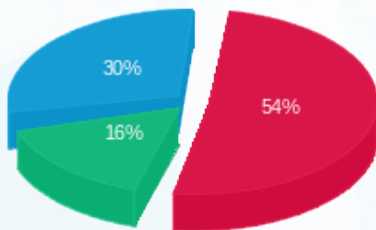

■ פסגה (₪ 674.87)
 ■ גבע (₪ 204.18)
 ■ שפל (₪ 373.52)

הסטוריית צריכה בקוט"ש

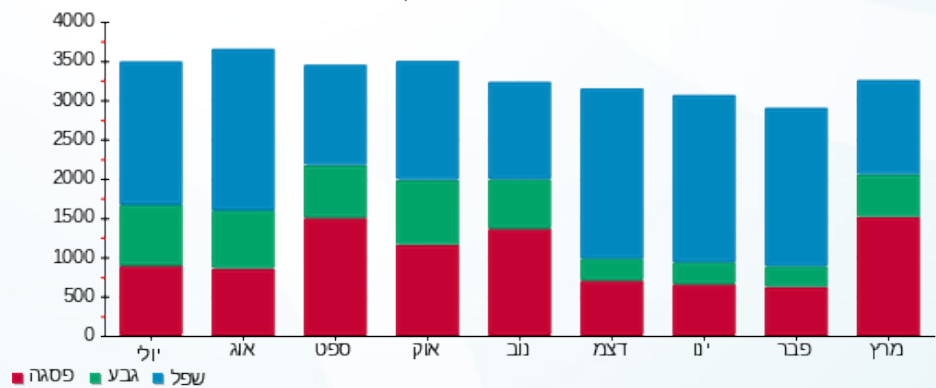



02/04/20 תאריך הפקה:
 31/03/20 תאריך קריאה נוכחית:
 01/03/20 תאריך קריאה קודמת:

שם דייר: פלאפון - חנות 10
 שם אתר: עופר סנטר - נוף הגליל

לקוח/ה נכבד/ה, אנו מתכבדים להגיש את חישוב צריכת החשמל לתקופה 01/03/20 - 31/03/20:

פלאפון - חנות 10 - 2 - 81038263(3x63)

סוג תעריף	סוג צריכה	קריאה קודמת	קריאה נוכחית	סה"כ צריכה בקוט"ש	מחיר לקוט"ש בא"ג	סה"כ לתשלום
			31/03/20	01/03/20	פרטי חשבון עבור תאריכים:	
777	פסגה	17,792.20	19,869.80	2,077.60	45.44	944.06 ₪
778	גבע	9,802.80	10,587.60	784.80	37.65	295.48 ₪
779	שפל	26,779.80	28,514.10	1,734.30	31.07	538.85 ₪

סה"כ לדייר:

פסגה	גבע	שפל	סה"כ	שיא ביקוש
2,077.60	784.80	1,734.30	4,596.70	7.50
944.06 ₪	295.48 ₪	538.85 ₪	1,778.39 ₪	

סה"כ צריכה
 סה"כ לתשלום

200.95 ₪	תשלום קבוע	
6.98 ₪	תשלום עבור גודל חיבור בKVA (3x63)	
1,986.31 ₪	סה"כ לתשלום	לא כולל מע"מ

התפלגות חיוב בש"ח לפי תע"ז

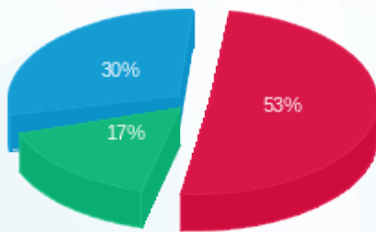

פסגה (944.06 ₪) 30%
 גבע (295.48 ₪) 17%
 שפל (538.85 ₪) 53%

הסטוריית צריכה בקוט"ש

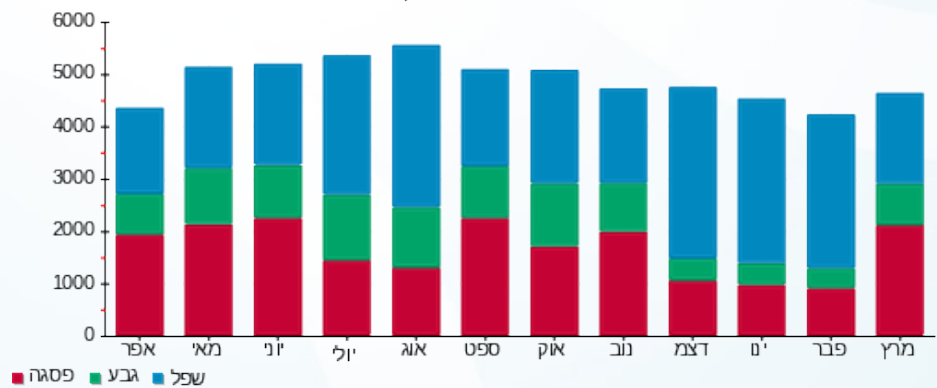



02/04/20 תאריך הפקה:
 31/03/20 תאריך קריאה נוכחית:
 01/03/20 תאריך קריאה קודמת:

שם דייר: פליי פוט
 שם אתר: עופר סנטר - נוף הגליל

לקוח/ה נכבד/ה, אנו מתכבדים להגיש את חישוב צריכת החשמל לתקופה 01/03/20 - 31/03/20:

פליי פוט - 8 - 81036654(3x63)

סוג תעריף	סוג צריכה	קריאה קודמת	קריאה נוכחית	סה"כ צריכה בקוט"ש	מחיר לקוט"ש בא"ג	סה"כ לתשלום
			31/03/20	01/03/20	פרטי חשבון עבור תאריכים:	
777	פסגה	72,846.40	73,272.10	425.70	45.44	193.44 ₪
778	גבע	29,083.30	29,261.00	177.70	37.65	66.90 ₪
779	שפל	44,425.60	44,559.80	134.20	31.07	41.70 ₪

סה"כ לדייר:

פסגה	גבע	שפל	סה"כ	שיא ביקוש
425.70	177.70	134.20	737.60	1.40
193.44 ₪	66.90 ₪	41.70 ₪	302.04 ₪	

סה"כ צריכה
 סה"כ לתשלום

200.95 ₪	תשלום קבוע	
6.98 ₪	תשלום עבור גודל חיבור בKVA (3x63)	
509.97 ₪	סה"כ לתשלום	לא כולל מע"מ

התפלגות חיוב בש"ח לפי תע"ז

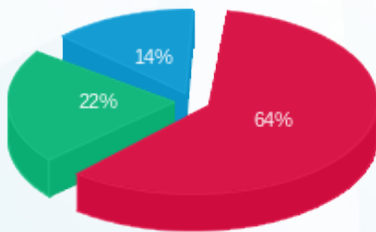

■ פסגה (193.44 ₪)
 ■ גבע (66.90 ₪)
 ■ שפל (41.70 ₪)

הסטוריית צריכה בקוט"ש

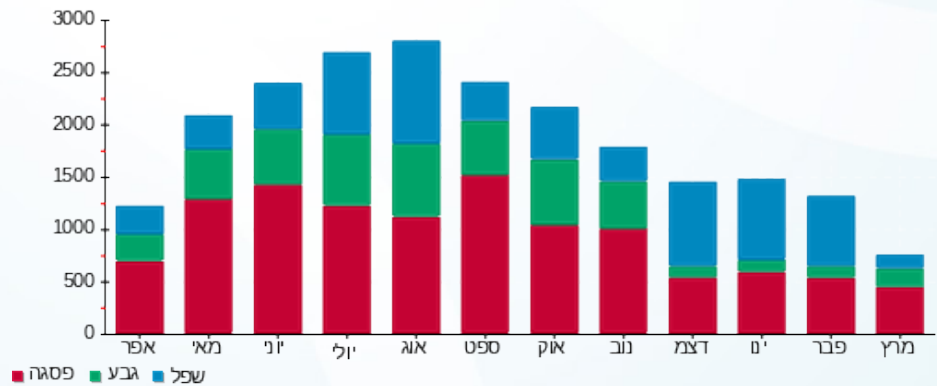



02/04/20 תאריך הפקה:
 31/03/20 תאריך קריאה נוכחית:
 01/03/20 תאריך קריאה קודמת:

שם דייר: פרטנר - חנות 11
 שם אתר: עופר סנטר - נוף הגליל

לקוח/ה נכבד/ה, אנו מתכבדים להגיש את חישוב צריכת החשמל לתקופה 01/03/20 - 31/03/20:

פרטנר - חנות 11 - 3 - 81038263(3x63)

סוג תעריף	סוג צריכה	קריאה קודמת	קריאה נוכחית	סה"כ צריכה בקוט"ש	מחיר לקוט"ש בא"ג	סה"כ לתשלום
			31/03/20	01/03/20	פרטי חשבון עבור תאריכים:	
777	פסגה	17,046.30	19,190.30	2,144.00	45.44	974.23 ₪
778	גבע	9,521.00	10,332.70	811.70	37.65	305.61 ₪
779	שפל	28,043.00	29,915.50	1,872.50	31.07	581.79 ₪

סה"כ לדייר:

פסגה	גבע	שפל	סה"כ	שיא ביקוש
2,144.00	811.70	1,872.50	4,828.20	12.30
974.23 ₪	305.61 ₪	581.79 ₪	1,861.62 ₪	

סה"כ צריכה
 סה"כ לתשלום

200.95 ₪	תשלום קבוע	
6.98 ₪	תשלום עבור גודל חיבור בKVA (3x63)	
2,069.55 ₪	סה"כ לתשלום	לא כולל מע"מ

התפלגות חיוב בש"ח לפי תעו"ז

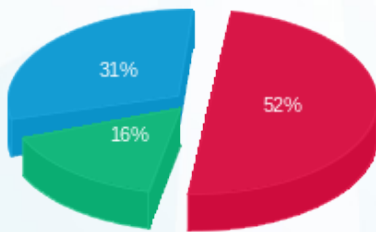

■ פסגה (974.23 ₪)
 ■ גבע (305.61 ₪)
 ■ שפל (581.79 ₪)

הסטוריית צריכה בקוט"ש

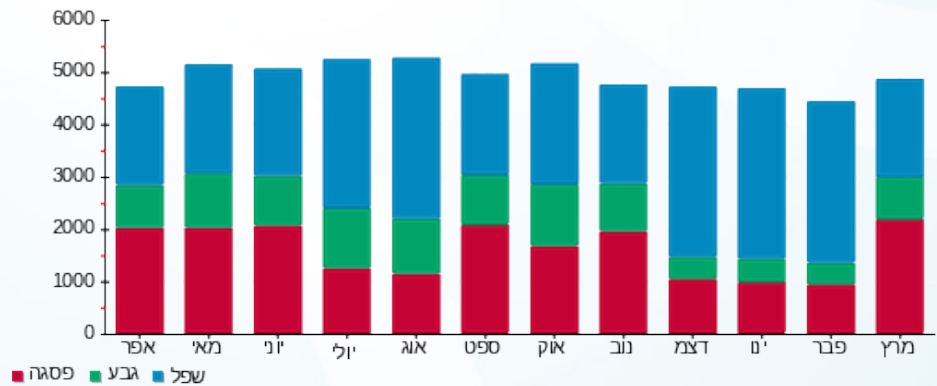



02/04/20 תאריך הפקה:
 31/03/20 תאריך קריאה נוכחית:
 01/03/20 תאריך קריאה קודמת:

שם דייר: ציבורי רחבת אוכל
שם אתר: עופר סנטר - נוף הגליל

לקוח/ה נכבד/ה, אנו מתכבדים להגיש את חישוב צריכת החשמל לתקופה 01/03/20 - 31/03/20:

פאזה 22 - (0x0)00024977 - R

סוג תעריף	סוג צריכה	קריאה קודמת	קריאה נוכחית	סה"כ צריכה בקוט"ש	מחיר לקוט"ש בא"ג	סה"כ לתשלום
פרטי חשבון עבור תאריכים:			01/03/20	31/03/20		
777	פסגה	126,651.94	127,201.82	549.88	45.44	249.87 ₪
778	גבע	81,169.54	81,490.36	320.83	37.65	120.79 ₪
779	שפל	127,532.71	127,701.63	168.92	31.07	52.48 ₪

פאזה 23 - (0x0)00024977 - S

סוג תעריף	סוג צריכה	קריאה קודמת	קריאה נוכחית	סה"כ צריכה בקוט"ש	מחיר לקוט"ש בא"ג	סה"כ לתשלום
פרטי חשבון עבור תאריכים:			01/03/20	31/03/20		
777	פסגה	112,604.23	113,171.56	567.33	45.44	257.80 ₪
778	גבע	66,614.46	66,942.80	328.34	37.65	123.62 ₪
779	שפל	115,091.06	115,268.54	177.48	31.07	55.14 ₪

פאזה 24 - (0x0)00024977 - T

סוג תעריף	סוג צריכה	קריאה קודמת	קריאה נוכחית	סה"כ צריכה בקוט"ש	מחיר לקוט"ש בא"ג	סה"כ לתשלום
פרטי חשבון עבור תאריכים:			01/03/20	31/03/20		
777	פסגה	110,135.67	110,753.01	617.34	45.44	280.52 ₪
778	גבע	70,224.37	70,603.85	379.47	37.65	142.87 ₪
779	שפל	123,642.12	123,947.99	305.86	31.07	95.03 ₪

סה"כ לדייר:

פסגה	גבע	שפל	סה"כ	שיא ביקוש
1,734.55	1,028.63	652.26	3,415.45	10.99
788.18 ₪	387.28 ₪	202.66 ₪	1,378.12 ₪	

סה"כ צריכה
 סה"כ לתשלום

200.95 ₪	תשלום קבוע	
0.00 ₪	תשלום עבור גודל חיבור בKVA (0x0)	
1,579.07 ₪	סה"כ לתשלום	לא כולל מע"מ





התפלגות חיוב בש"ח לפי תעו"ז

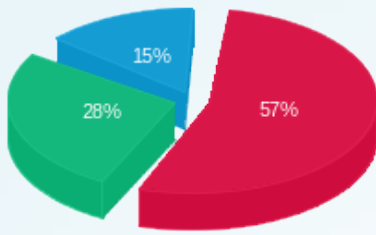

■ פסגה (788.18 ש"ח)
■ גבע (387.28 ש"ח)
■ שפל (202.66 ש"ח)

הסטוריית צריכה בקוט"ש

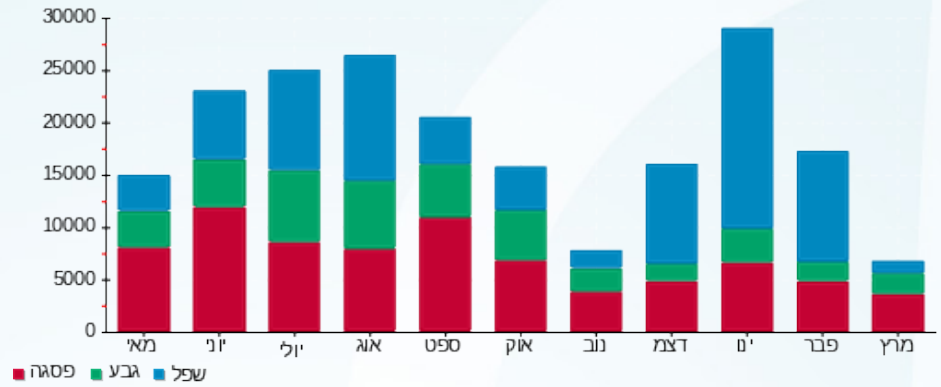



02/04/20 תאריך הפקדה:
 31/03/20 תאריך קריאה נוכחית:
 01/03/20 תאריך קריאה קודמת:

שם דייר: צמיגים
 שם אתר: עופר סנטר - נוף הגליל

לקוח/ה נכבד/ה, אנו מתכבדים להגיש את חישוב צריכת החשמל לתקופה 01/03/20 - 31/03/20:

צמיגים - 2 - 18170727(3x630)

סה"כ לתשלום	מחיר לקוט"ש בא"ג	סה"כ צריכה בקוט"ש	קריאה נוכחית	קריאה קודמת	סוג צריכה	סוג תעריף
			31/03/20	01/03/20		פרטי חשבון עבור תאריכים:
₪ 532.92	45.44	1,172.80	5,386.00	4,213.20	פסגה	777
₪ 149.24	37.65	396.40	2,299.20	1,902.80	גבע	778
₪ 312.69	31.07	1,006.40	8,014.80	7,008.40	שפל	779

סה"כ לדייר:

שיא ביקוש	סה"כ	שפל	גבע	פסגה
10.86	2,575.60	1,006.40	396.40	1,172.80
	₪ 994.85	₪ 312.69	₪ 149.24	₪ 532.92

סה"כ צריכה
 סה"כ לתשלום

₪ 200.95	תשלום קבוע	
₪ 69.78	תשלום עבור גודל חיבור בKVA (3x630)	
₪ 1,265.58	סה"כ לתשלום	לא כולל מע"מ

התפלגות חיוב בש"ח לפי תעו"ז

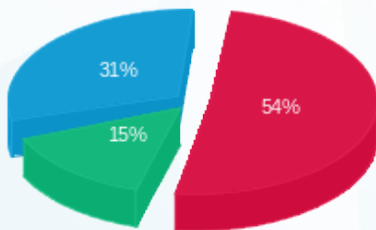

■ פסגה (₪ 532.92)
 ■ גבע (₪ 149.24)
 ■ שפל (₪ 312.69)

הסטוריית צריכה בקוט"ש

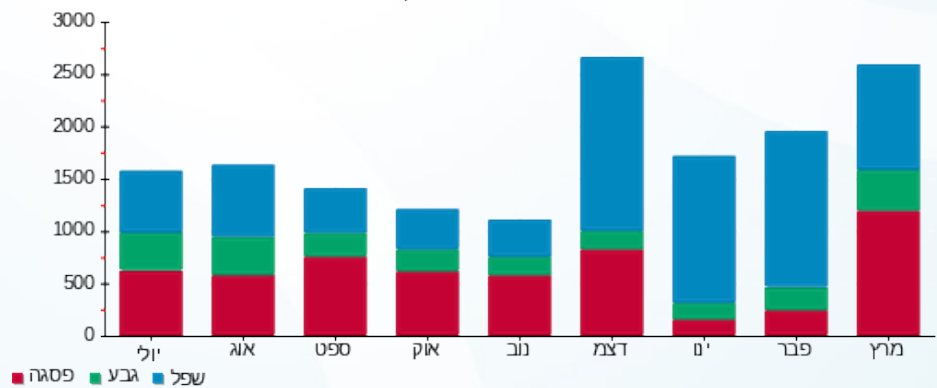



02/04/20 תאריך הפקדה:
 31/03/20 תאריך קריאה נוכחית:
 01/03/20 תאריך קריאה קודמת:

שם דייר: קובוטה
 שם אתר: עופר סנטר - נוף הגליל

לקוח/ה נכבד/ה, אנו מתכבדים להגיש את חישוב צריכת החשמל לתקופה 01/03/20 - 31/03/20:

קובוטה - 3 - 18170727 (3x630)

סוג תעריף	סוג צריכה	קריאה קודמת	קריאה נוכחית	סה"כ צריכה בקוט"ש	מחיר לקוט"ש בא"ג	סה"כ לתשלום
פרטי חשבון עבור תאריכים:						
777	פסגה	01/03/20	31/03/20	2,225.60	45.44	1,011.31 ₪
778	גבע	3,169.60	3,333.60	164.00	37.65	61.75 ₪
779	שפל	11,210.80	11,748.00	537.20	31.07	166.91 ₪

סה"כ לדייר:

פסגה	גבע	שפל	סה"כ	שיא ביקוש
2,225.60	164.00	537.20	2,926.80	21.00
1,011.31 ₪	61.75 ₪	166.91 ₪	1,239.97 ₪	

סה"כ צריכה
 סה"כ לתשלום

200.95 ₪	תשלום קבוע	
69.78 ₪	תשלום עבור גודל חיבור בKVA (3x630)	
1,510.69 ₪	סה"כ לתשלום	לא כולל מע"מ

התפלגות חיוב בש"ח לפי תע"ז

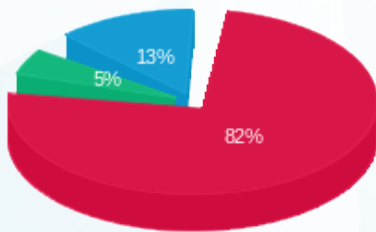

■ פסגה (1,011.31 ₪)
 ■ גבע (61.75 ₪)
 ■ שפל (166.91 ₪)

הסטוריית צריכה בקוט"ש

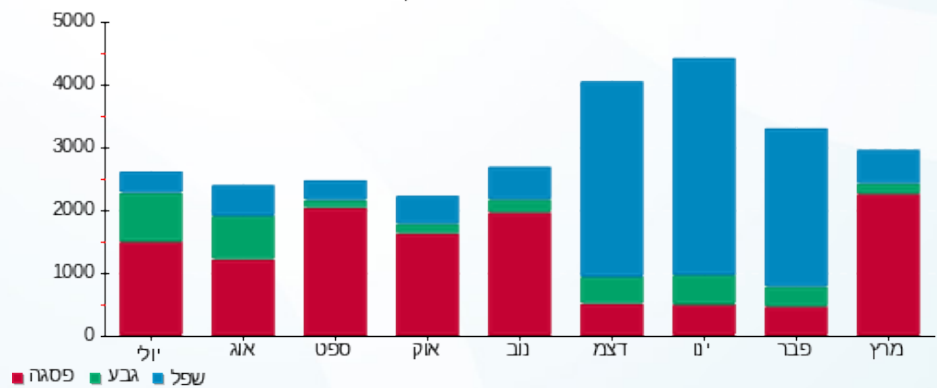

02/04/20 תאריך הפקה:
 31/03/20 תאריך קריאה נוכחית:
 01/03/20 תאריך קריאה קודמת:

שם דייר: קולומביה
 שם אתר: עופר סנטר - נוף הגליל

לקוח/ה נכבד/ה, אנו מתכבדים להגיש את חישוב צריכת החשמל לתקופה 01/03/20 - 31/03/20:

קולומביה - 7 - 81037890 (3x100)

סוג תעריף	סוג צריכה	קריאה קודמת	קריאה נוכחית	סה"כ צריכה בקוט"ש	מחיר לקוט"ש בא"ג	סה"כ לתשלום
			31/03/20	01/03/20	פרטי חשבון עבור תאריכים:	
777	פסגה	143,975.80	145,295.70	1,319.90	45.44	599.76 ₪
778	גבע	61,393.50	61,738.50	345.00	37.65	129.89 ₪
779	שפל	105,847.00	106,073.10	226.10	31.07	70.25 ₪

סה"כ לדייר:

פסגה	גבע	שפל	סה"כ	שיא ביקוש
1,319.90	345.00	226.10	1,891.00	2.20
599.76 ₪	129.89 ₪	70.25 ₪	799.90 ₪	

סה"כ צריכה
 סה"כ לתשלום

200.95 ₪	תשלום קבוע	
11.08 ₪	תשלום עבור גודל חיבור בKVA (3x100)	
1,011.93 ₪	סה"כ לתשלום	לא כולל מע"מ

התפלגות חיוב בש"ח לפי תע"ז

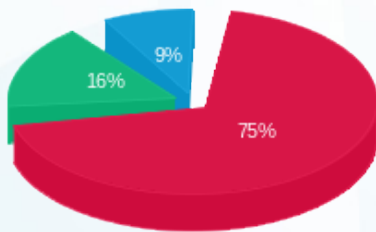

■ פסגה (599.76 ₪)
 ■ גבע (129.89 ₪)
 ■ שפל (70.25 ₪)

הסטוריית צריכה בקוט"ש

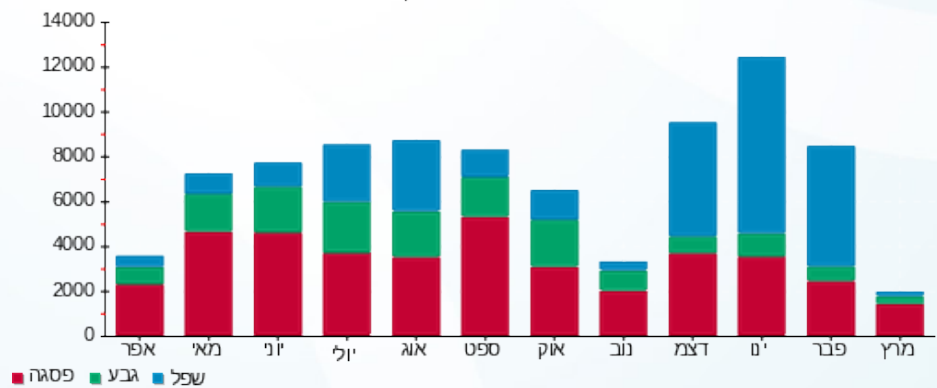



02/04/20 תאריך הפקה:
 31/03/20 תאריך קריאה נוכחית:
 01/03/20 תאריך קריאה קודמת:

שם דייר: קיוסק עופר
שם אתר: עופר סנטר - נוף הגליל

לקוח/ה נכבד/ה, אנו מתכבדים להגיש את חישוב צריכת החשמל לתקופה 01/03/20 - 31/03/20:

קיוסק עופר - פאזה 22 - (1x32)00025245 - R

סוג תעריף	סוג צריכה	קריאה קודמת	קריאה נוכחית	סה"כ צריכה בקוט"ש	מחיר לקוט"ש בא"ג	סה"כ לתשלום
פרטי חשבון עבור תאריכים:			01/03/20	31/03/20		
777	פסגה	32,676.89	32,731.76	54.87	45.44	24.93 ₪
778	גבע	21,972.55	21,989.53	16.97	37.65	6.39 ₪
779	שפל	34,020.76	34,063.06	42.29	31.07	13.14 ₪

קיוסק עופר - פאזה 23 - (1x32)00025245 - S

סוג תעריף	סוג צריכה	קריאה קודמת	קריאה נוכחית	סה"כ צריכה בקוט"ש	מחיר לקוט"ש בא"ג	סה"כ לתשלום
פרטי חשבון עבור תאריכים:			01/03/20	31/03/20		
777	פסגה	70,766.48	70,894.31	127.83	45.44	58.08 ₪
778	גבע	35,497.72	35,540.88	43.16	37.65	16.25 ₪
779	שפל	65,636.89	65,738.17	101.28	31.07	31.47 ₪

קיוסק עופר - פאזה 24 - (1x32)00025245 - T

סוג תעריף	סוג צריכה	קריאה קודמת	קריאה נוכחית	סה"כ צריכה בקוט"ש	מחיר לקוט"ש בא"ג	סה"כ לתשלום
פרטי חשבון עבור תאריכים:			01/03/20	31/03/20		
777	פסגה	38,052.81	38,380.77	327.95	45.44	149.02 ₪
778	גבע	21,652.03	21,768.07	116.04	37.65	43.69 ₪
779	שפל	39,858.34	40,113.25	254.90	31.07	79.20 ₪

סה"כ לדייר:

פסגה	גבע	שפל	סה"כ	שיא ביקוש
510.65	176.17	398.48	1,085.30	2.74
232.04 ₪	66.33 ₪	123.81 ₪	422.17 ₪	

סה"כ צריכה
סה"כ לתשלום

200.95 ₪	תשלום קבוע	
3.54 ₪	תשלום עבור גודל חיבור בKVA (1x96)	
626.67 ₪	סה"כ לתשלום	לא כולל מע"מ





התפלגות חיוב בש"ח לפי תעו"ז

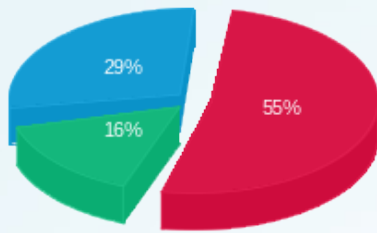

■ פסגה (232.04) ש"ח
■ גבע (66.33) ש"ח
■ שפל (123.81) ש"ח

הסטוריית צריכה בקוט"ש

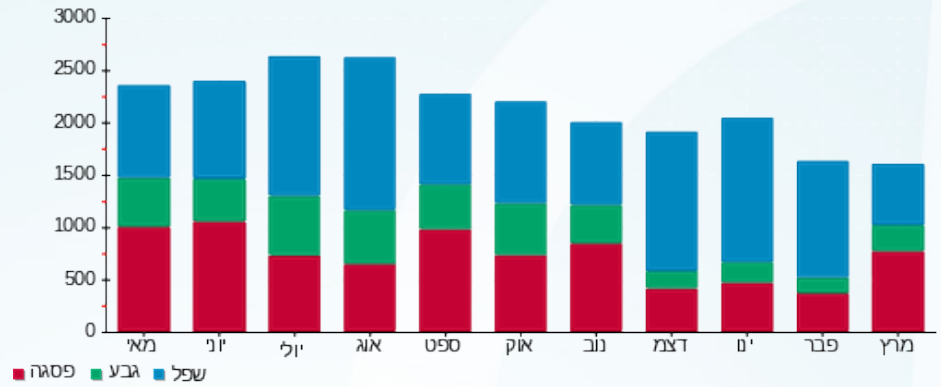

02/04/20 תאריך הפקה:
 31/03/20 תאריך קריאה נוכחית:
 01/03/20 תאריך קריאה קודמת:

שם דייר: קסטרו
 שם אתר: עופר סנטר - נוף הגליל

לקוח/ה נכבד/ה, אנו מתכבדים להגיש את חישוב צריכת החשמל לתקופה 01/03/20 - 31/03/20:

קסטרו - 1 - 81037854(3x250)

סוג תעריף	סוג צריכה	קריאה קודמת	קריאה נוכחית	סה"כ צריכה בקוט"ש	מחיר לקוט"ש בא"ג	סה"כ לתשלום
פרטי חשבון עבור תאריכים:						
		01/03/20	31/03/20			
777	פסגה	726,083.20	731,112.00	5,028.80	45.44	2,285.09 ₪
778	גבע	371,789.60	373,591.40	1,801.80	37.65	678.38 ₪
779	שפל	535,944.60	538,130.40	2,185.80	31.07	679.13 ₪

סה"כ לדיר:

פסגה	גבע	שפל	סה"כ	שיא ביקוש
5,028.80	1,801.80	2,185.80	9,016.40	25.60
2,285.09 ₪	678.38 ₪	679.13 ₪	3,642.59 ₪	

סה"כ צריכה
 סה"כ לתשלום

200.95 ₪	תשלום קבוע	
27.69 ₪	תשלום עבור גודל חיבור בKVA (3x250)	
3,871.23 ₪	סה"כ לתשלום	לא כולל מע"מ

התפלגות חיוב בש"ח לפי תע"ז

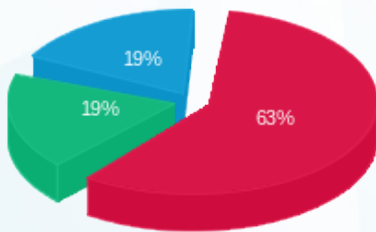

■ פסגה (2,285.09 ₪)
 ■ גבע (678.38 ₪)
 ■ שפל (679.13 ₪)

הסטוריית צריכה בקוט"ש

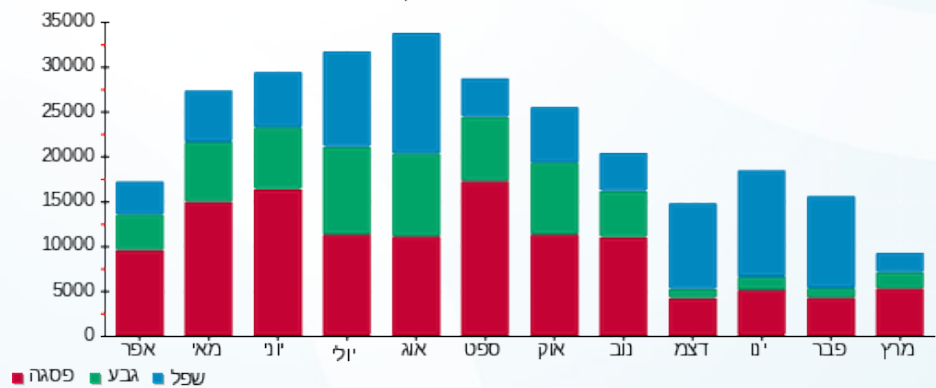



02/04/20 תאריך הפקה:
 31/03/20 תאריך קריאה נוכחית:
 01/03/20 תאריך קריאה קודמת:

שם דייר: קפה ארומה
שם אתר: עופר סנטר - נוף הגליל

לקוח/ה נכבד/ה, אנו מתכבדים להגיש את חישוב צריכת החשמל לתקופה 01/03/20 - 31/03/20:

קפה ארומה 4 - (1x160)00024977 - R

סוג תעריף	סוג צריכה	קריאה קודמת	קריאה נוכחית	סה"כ צריכה בקוט"ש	מחיר לקוט"ש בא"ג	סה"כ לתשלום
פרטי חשבון עבור תאריכים:			01/03/20	31/03/20		
777	פסגה	334,179.21	335,205.02	1,025.81	45.44	466.13 ₪
778	גבע	254,001.67	254,369.57	367.90	37.65	138.51 ₪
779	שפל	346,315.36	347,002.75	687.39	31.07	213.57 ₪

קפה ארומה 5 - (1x160)00024977 - S

סוג תעריף	סוג צריכה	קריאה קודמת	קריאה נוכחית	סה"כ צריכה בקוט"ש	מחיר לקוט"ש בא"ג	סה"כ לתשלום
פרטי חשבון עבור תאריכים:			01/03/20	31/03/20		
777	פסגה	319,761.51	321,138.56	1,377.05	45.44	625.73 ₪
778	גבע	248,094.65	248,553.06	458.41	37.65	172.59 ₪
779	שפל	328,652.98	329,392.08	739.10	31.07	229.64 ₪

קפה ארומה 6 - (1x160)00024977 - T

סוג תעריף	סוג צריכה	קריאה קודמת	קריאה נוכחית	סה"כ צריכה בקוט"ש	מחיר לקוט"ש בא"ג	סה"כ לתשלום
פרטי חשבון עבור תאריכים:			01/03/20	31/03/20		
777	פסגה	401,773.87	403,014.48	1,240.62	45.44	563.74 ₪
778	גבע	304,336.79	304,754.82	418.03	37.65	157.39 ₪
779	שפל	369,968.45	370,547.72	579.27	31.07	179.98 ₪

סה"כ לדייר:

פסגה	גבע	שפל	סה"כ	שיא ביקוש
3,643.48	1,244.34	2,005.76	6,893.58	14.62
1,655.60 ₪	468.49 ₪	623.19 ₪	2,747.28 ₪	

סה"כ צריכה
 סה"כ לתשלום

200.95 ₪	תשלום קבוע	
17.72 ₪	תשלום עבור גודל חיבור בKVA (1x480)	
2,965.95 ₪	סה"כ לתשלום	לא כולל מע"מ





התפלגות חיוב בש"ח לפי תעו"ז

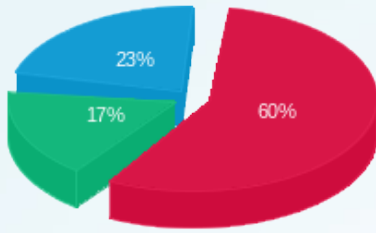

■ פסגה (1,655.60 ש"ח)
■ גבע (468.49 ש"ח)
■ שפל (623.19 ש"ח)

הסטוריית צריכה בקוט"ש

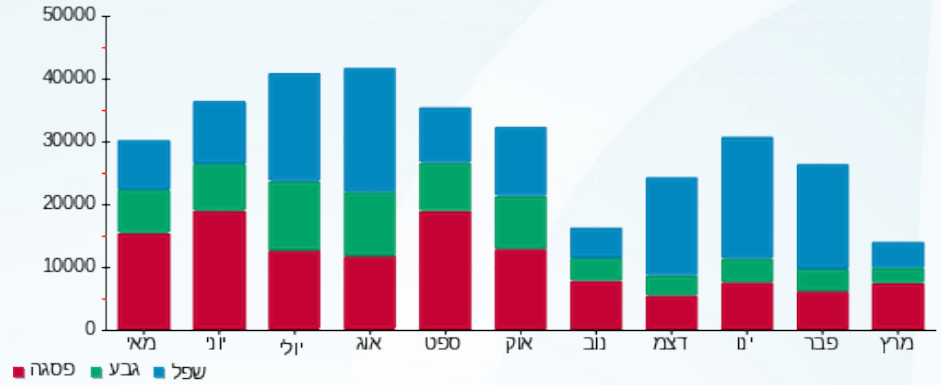



02/04/20 תאריך הפקה:
 31/03/20 תאריך קריאה נוכחית:
 01/03/20 תאריך קריאה קודמת:

שם דייר: קפה לנדזור
 שם אתר: עופר סנטר - נוף הגליל

לקוח/ה נכבד/ה, אנו מתכבדים להגיש את חישוב צריכת החשמל לתקופה 01/03/20 - 31/03/20:

קפה לנדזור - 2 - 81037854 (3x125)

סוג תעריף	סוג צריכה	קריאה קודמת	קריאה נוכחית	סה"כ צריכה בקוט"ש	מחיר לקוט"ש בא"ג	סה"כ לתשלום
			01/03/20	31/03/20	פרטי חשבון עבור תאריכים:	
777	פסגה	401,450.60	406,110.60	4,660.00	45.44	2,117.50 ₪
778	גבע	221,057.60	222,923.40	1,865.80	37.65	702.47 ₪
779	שפל	475,337.80	478,272.40	2,934.60	31.07	911.78 ₪

סה"כ לדייר:

פסגה	גבע	שפל	סה"כ	שיא ביקוש
4,660.00	1,865.80	2,934.60	9,460.40	38.80
2,117.50 ₪	702.47 ₪	911.78 ₪	3,731.76 ₪	

סה"כ צריכה
 סה"כ לתשלום

200.95 ₪	תשלום קבוע	
13.84 ₪	תשלום עבור גודל חיבור בKVA (3x125)	
3,946.55 ₪	סה"כ לתשלום	לא כולל מע"מ

התפלגות חיוב בש"ח לפי תעו"ז

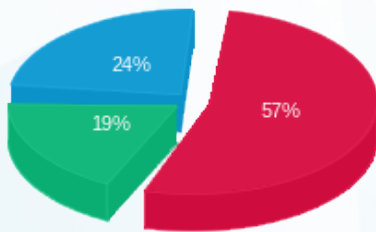

פסגה (2,117.50 ₪) 19%
 גבע (702.47 ₪) 24%
 שפל (911.78 ₪) 57%

הסטוריית צריכה בקוט"ש

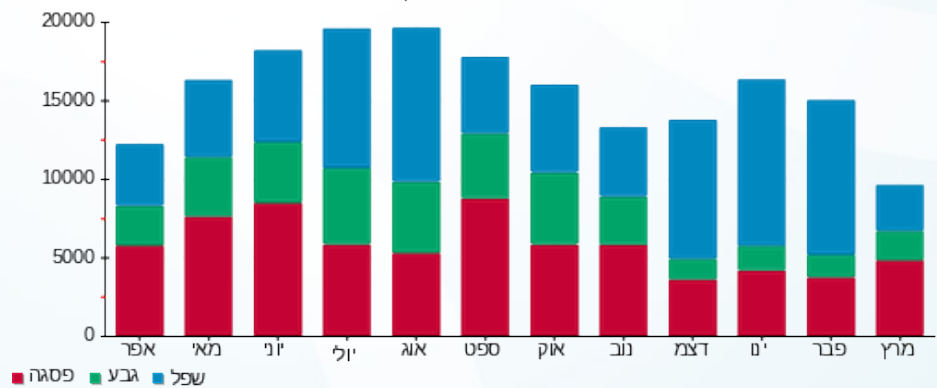

02/04/20 תאריך הפקה:
 31/03/20 תאריך קריאה נוכחית:
 01/03/20 תאריך קריאה קודמת:

שם דייר: קקאו
 שם אתר: עופר סנטר - נוף הגליל

לקוח/ה נכבד/ה, אנו מתכבדים להגיש את חישוב צריכת החשמל לתקופה 01/03/20 - 31/03/20:

קקאו - 3 - 81037854(3x80)

סוג תעריף	סוג צריכה	קריאה קודמת	קריאה נוכחית	סה"כ צריכה בקוט"ש	מחיר לקוט"ש בא"ג	סה"כ לתשלום
			01/03/20	31/03/20	פרטי חשבון עבור תאריכים:	
777	פסגה	353,476.00	356,909.80	3,433.80	45.44	1,560.32 ₪
778	גבע	194,129.80	195,696.20	1,566.40	37.65	589.75 ₪
779	שפל	451,127.40	453,689.20	2,561.80	31.07	795.95 ₪

סה"כ לדיר:

פסגה	גבע	שפל	סה"כ	שיא ביקוש
3,433.80	1,566.40	2,561.80	7,562.00	19.60
1,560.32 ₪	589.75 ₪	795.95 ₪	2,946.02 ₪	

סה"כ צריכה
 סה"כ לתשלום

200.95 ₪	תשלום קבוע	
8.86 ₪	תשלום עבור גודל חיבור בKVA (3x80)	
3,155.83 ₪	סה"כ לתשלום	לא כולל מע"מ

התפלגות חיוב בש"ח לפי תע"ז

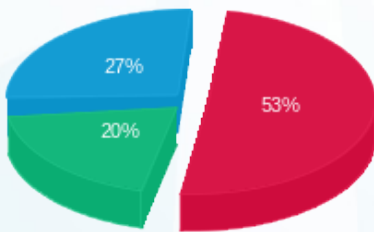

■ פסגה (1,560.32 ₪)
 ■ גבע (589.75 ₪)
 ■ שפל (795.95 ₪)

הסטוריית צריכה בקוט"ש

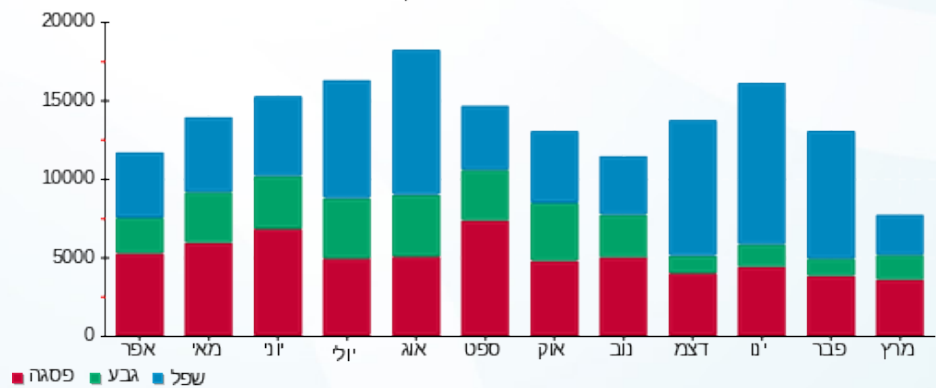

02/04/20 תאריך הפקדה:
 31/03/20 תאריך קריאה נוכחית:
 01/03/20 תאריך קריאה קודמת:

שם דייר: קרמקי דה לקלר
 שם אתר: עופר סנטר - נוף הגליל

לקוח/ה נכבד/ה, אנו מתכבדים להגיש את חישוב צריכת החשמל לתקופה 01/03/20 - 31/03/20:

קרמקי דה לקלר - 1 - 00011736(3x80)

סוג תעריף	סוג צריכה	קריאה קודמת	קריאה נוכחית	סה"כ צריכה בקוט"ש	מחיר לקוט"ש בא"ג	סה"כ לתשלום
פרטי חשבון עבור תאריכים:						
777	פסגה	01/03/20	31/03/20	2,594.92	45.44	1,179.13 ₪
778	גבע	28,799.35	29,756.25	956.90	37.65	360.27 ₪
779	שפל	79,970.87	81,312.52	1,341.66	31.07	416.85 ₪

סה"כ לדייר:

פסגה	גבע	שפל	סה"כ	שיא ביקוש
2,594.92	956.90	1,341.66	4,893.48	20.46
1,179.13 ₪	360.27 ₪	416.85 ₪	1,956.26 ₪	

סה"כ צריכה
 סה"כ לתשלום

200.95 ₪	תשלום קבוע	
8.86 ₪	תשלום עבור גודל חיבור בKVA (3x80)	
2,166.07 ₪	סה"כ לתשלום	לא כולל מע"מ

התפלגות חיוב בש"ח לפי תעו"ז

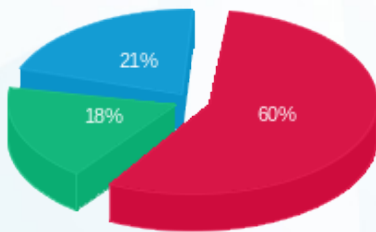

פסגה (1,179.13 ₪) ■
 גבע (360.27 ₪) ■
 שפל (416.85 ₪) ■

הסטוריית צריכה בקוט"ש

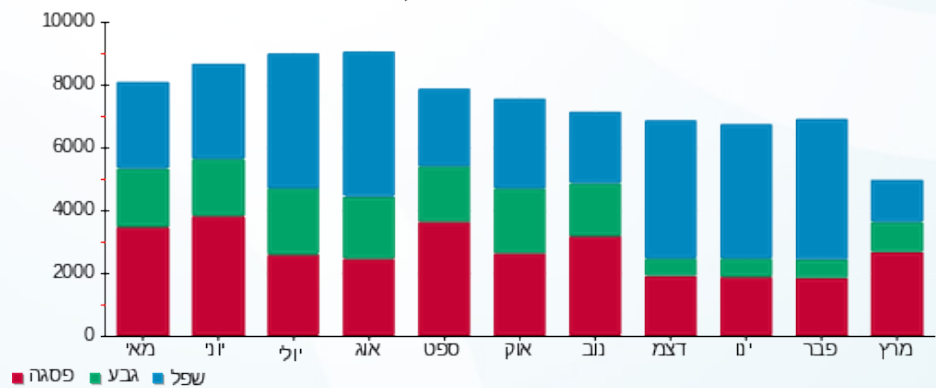

02/04/20 תאריך הפקה:
 31/03/20 תאריך קריאה נוכחית:
 01/03/20 תאריך קריאה קודמת:

שם דייר: ראשי חיבור קיר בגלריה
שם אתר: עופר סנטר - נוף הגליל

לקוח/ה נכבד/ה, אנו מתכבדים להגיש את חישוב צריכת החשמל לתקופה 01/03/20 - 31/03/20:

ראשי מאור בגלריה - 4 - 00025029

סוג תעריף	סוג צריכה	קריאה קודמת	קריאה נוכחית	סה"כ צריכה בקוט"ש	מחיר לקוט"ש בא"ג	סה"כ לתשלום
			31/03/20	01/03/20	פרטי חשבון עבור תאריכים:	
777	פסגה	74,772.64	76,045.66	1,273.02	45.44	578.46 ₪
778	גבע	33,160.04	33,433.45	273.41	37.65	102.94 ₪
779	שפל	75,126.55	75,315.04	188.49	31.07	58.56 ₪

שטיפה - 6 - 00025029

סוג תעריף	סוג צריכה	קריאה קודמת	קריאה נוכחית	סה"כ צריכה בקוט"ש	מחיר לקוט"ש בא"ג	סה"כ לתשלום
			31/03/20	01/03/20	פרטי חשבון עבור תאריכים:	
777	פסגה	24,835.65	25,255.13	-419.48	45.44	-190.61 ₪
778	גבע	8,378.80	8,397.30	-18.50	37.65	-6.97 ₪
779	שפל	21,046.85	21,110.20	-63.35	31.07	-19.68 ₪

סה"כ לדייר:

פסגה	גבע	שפל	סה"כ	שיא ביקוש
853.54	254.91	125.14	1,233.60	10.08
₪ 387.85	₪ 95.97	₪ 38.88	₪ 522.71	

סה"כ צריכה

סה"כ לתשלום

200.95 ₪	תשלום קבוע	
723.66 ₪	סה"כ לתשלום	לא כולל מע"מ

02/04/20 תאריך הפקה:
 31/03/20 תאריך קריאה נוכחית:
 01/03/20 תאריך קריאה קודמת:

שם דייר: ראשי חנויות Q4
 שם אתר: עופר סנטר - נוף הגליל

לקוח/ה נכבד/ה, אנו מתכבדים להגיש את חישוב צריכת החשמל לתקופה 01/03/20 - 31/03/20:

ראשי חנויות 1 - (0x0)17313359 - Q4

סה"כ לתשלום	מחיר לקוט"ש בא"ג	סה"כ צריכה בקוט"ש	קריאה נוכחית	קריאה קודמת	סוג צריכה	סוג תעריף
			31/03/20	01/03/20		פרטי חשבון עבור תאריכים:
1,573.04 ₪	45.44	3,461.80	10,707.20	7,245.40	פסגה	777
446.98 ₪	37.65	1,187.20	2,616.80	1,429.60	גבע	778
373.90 ₪	31.07	1,203.40	13,275.60	12,072.20	שפל	779

סה"כ לדייר:

שיא ביקוש	סה"כ	שפל	גבע	פסגה	סה"כ צריכה
41.40	5,852.40	1,203.40	1,187.20	3,461.80	סה"כ לתשלום
	2,393.92 ₪	373.90 ₪	446.98 ₪	1,573.04 ₪	

0.00 ₪	תשלום קבוע	
0.00 ₪	תשלום עבור גודל חיבור בKVA (0x0)	
2,393.92 ₪	סה"כ לתשלום	לא כולל מע"מ

התפלגות חיוב בש"ח לפי תעו"ז

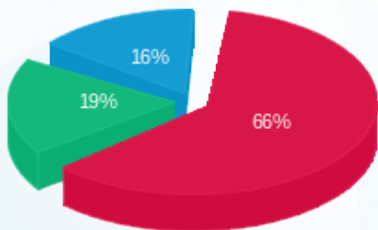

פסגה (1,573.04 ₪)
 גבע (446.98 ₪)
 שפל (373.90 ₪)

הסטוריית צריכה בקוט"ש

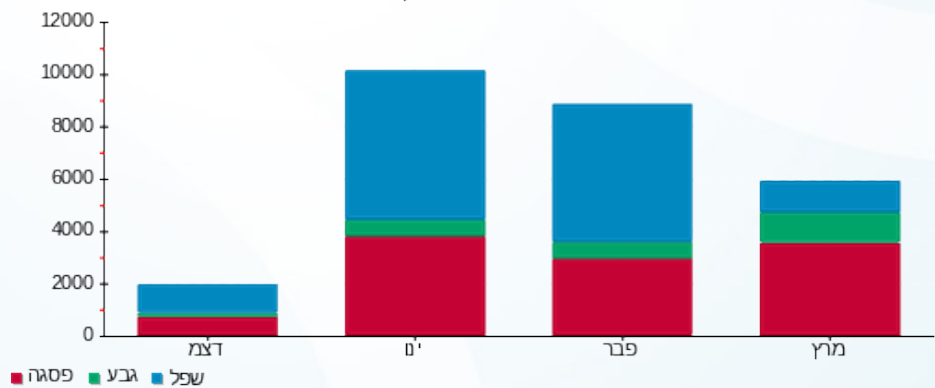



02/04/20 תאריך הפקה:
 31/03/20 תאריך קריאה נוכחית:
 01/03/20 תאריך קריאה קודמת:

שם דייר: ראשי חנויות Q5
 שם אתר: עופר סנטר - נוף הגליל

לקוח/ה נכבד/ה, אנו מתכבדים להגיש את חישוב צריכת החשמל לתקופה 01/03/20 - 31/03/20:

ראשי חנויות 1 - (0x0)17313360 - Q5

סוג תעריף	סוג צריכה	קריאה קודמת	קריאה נוכחית	סה"כ צריכה בקוט"ש	מחיר לקוט"ש בא"ג	סה"כ לתשלום
פרטי חשבון עבור תאריכים:						
		01/03/20	31/03/20			
777	פסגה	16,905.40	24,525.40	7,620.00	45.44	3,462.53 ₪
778	גבע	4,299.20	7,402.80	3,103.60	37.65	1,168.51 ₪
779	שפל	37,400.20	41,490.40	4,090.20	31.07	1,270.83 ₪

סה"כ לדייר:

פסגה	גבע	שפל	סה"כ	שיא ביקוש
7,620.00	3,103.60	4,090.20	14,813.80	84.24
3,462.53 ₪	1,168.51 ₪	1,270.83 ₪	5,901.86 ₪	

סה"כ צריכה
 סה"כ לתשלום

0.00 ₪	תשלום קבוע	
0.00 ₪	תשלום עבור גודל חיבור בKVA (0x0)	
5,901.86 ₪	סה"כ לתשלום	לא כולל מע"מ

התפלגות חיוב בש"ח לפי תעו"ז

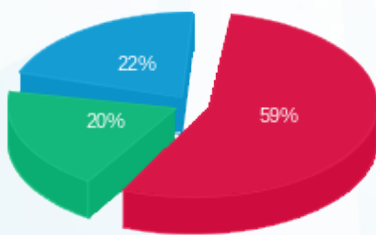

■ פסגה (3,462.53 ₪)
 ■ גבע (1,168.51 ₪)
 ■ שפל (1,270.83 ₪)

הסטוריית צריכה בקוט"ש

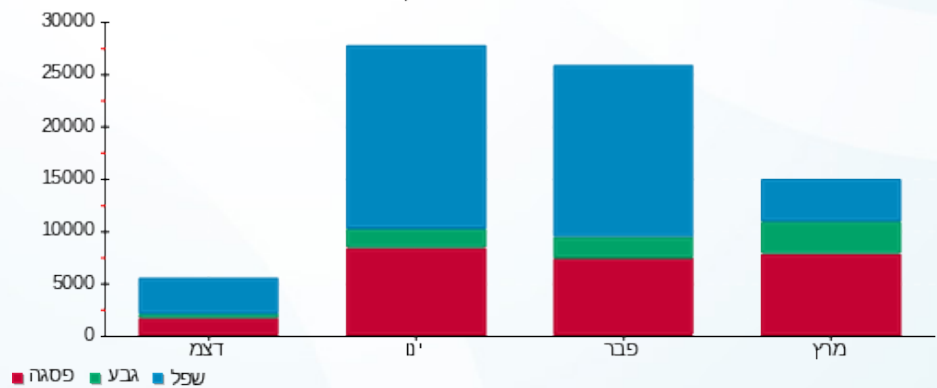



02/04/20 תאריך הפקה:
 31/03/20 תאריך קריאה נוכחית:
 01/03/20 תאריך קריאה קודמת:

שם דייר: ראשי מעגלים FP13-FP
 שם אתר: עופר סנטר - נוף הגליל

לקוח/ה נכבד/ה, אנו מתכבדים להגיש את חישוב צריכת החשמל לתקופה 01/03/20 - 31/03/20:

ראשי מעגלים 5 - FP13-FP - (3x40)18029688

סה"כ לתשלום	מחיר לקוט"ש בא"ג	סה"כ צריכה בקוט"ש	קריאה נוכחית	קריאה קודמת	סוג צריכה	סוג תעריף
			31/03/20	01/03/20		פרטי חשבון עבור תאריכים:
115.12 ₪	45.44	253.35	1,140.40	887.05	פסגה	777
37.89 ₪	37.65	100.65	553.80	453.15	גבע	778
52.93 ₪	31.07	170.35	1,695.05	1,524.70	שפל	779

סה"כ לדייר:

שיא ביקוש	סה"כ	שפל	גבע	פסגה
1.90	524.35	170.35	100.65	253.35
	205.94 ₪	52.93 ₪	37.89 ₪	115.12 ₪

סה"כ צריכה
 סה"כ לתשלום

200.95 ₪	תשלום קבוע	
4.43 ₪	תשלום עבור גודל חיבור בKVA (3x40)	
411.33 ₪	סה"כ לתשלום	לא כולל מע"מ

התפלגות חיוב בש"ח לפי תעו"ז

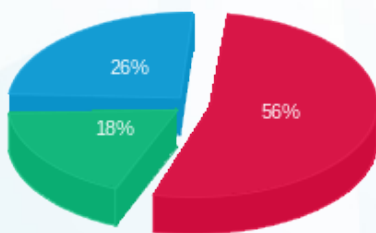

פסגה (115.12 ₪)
 גבע (37.89 ₪)
 שפל (52.93 ₪)

הסטוריית צריכה בקוט"ש

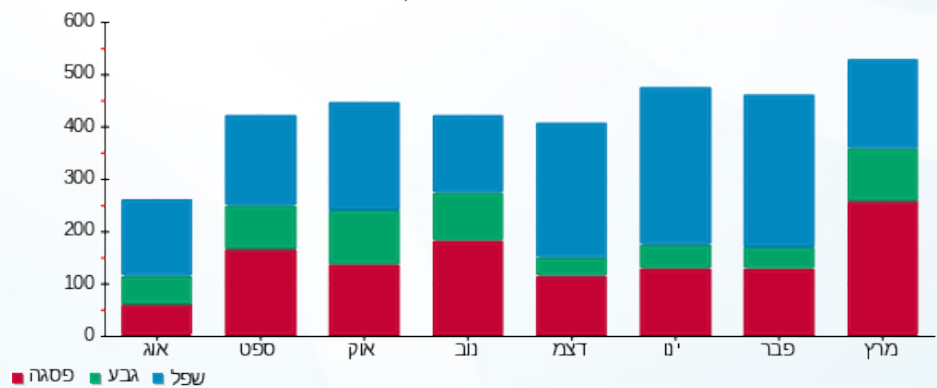



02/04/20 תאריך הפקה:
 31/03/20 תאריך קריאה נוכחית:
 01/03/20 תאריך קריאה קודמת:

שם דייר: ראשי ציבורי
 שם אתר: עופר סנטר - נוף הגליל

לקוח/ה נכבד/ה, אנו מתכבדים להגיש את חישוב צריכת החשמל לתקופה 01/03/20 - 31/03/20:

ראשי ציבורי - 7 - 00025032 (0x0)

סוג תעריף	סוג צריכה	קריאה קודמת	קריאה נוכחית	סה"כ צריכה בקוט"ש	מחיר לקוט"ש בא"ג	סה"כ לתשלום
			31/03/20	01/03/20	פרטי חשבון עבור תאריכים:	
777	פסגה	42,677.00	43,045.78	368.78	45.44	167.57 ₪
778	גבע	19,321.19	19,460.60	139.41	37.65	52.49 ₪
779	שפל	49,125.55	49,265.39	139.84	31.07	43.45 ₪

סה"כ לדייר:

פסגה	גבע	שפל	סה"כ	שיא ביקוש
368.78	139.41	139.84	648.03	2.79
167.57 ₪	52.49 ₪	43.45 ₪	263.51 ₪	

סה"כ צריכה
 סה"כ לתשלום

0.00 ₪	תשלום קבוע	
0.00 ₪	תשלום עבור גודל חיבור בKVA (0x0)	
263.51 ₪	סה"כ לתשלום	לא כולל מע"מ

התפלגות חיוב בש"ח לפי תעו"ז

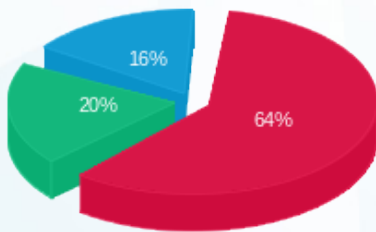

פסגה (167.57 ₪) 64%
 גבע (52.49 ₪) 20%
 שפל (43.45 ₪) 16%

הסטוריית צריכה בקוט"ש

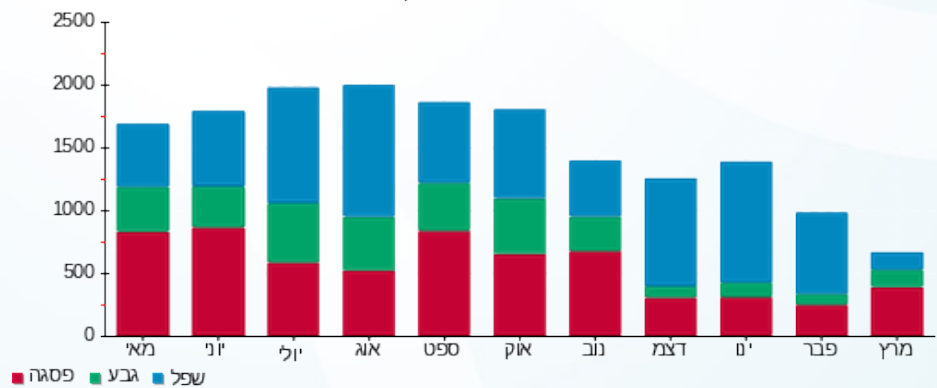

02/04/20 תאריך הפקדה:
 31/03/20 תאריך קריאה נוכחית:
 01/03/20 תאריך קריאה קודמת:

שם דייר: ראשי שנאי 1
 שם אתר: עופר סנטר - נוף הגליל

לקוח/ה נכבד/ה, אנו מתכבדים להגיש את חישוב צריכת החשמל לתקופה 01/03/20 - 31/03/20:

ראשי שנאי 1 - 1 - 00024904 (0x0)

סוג תעריף	סוג צריכה	קריאה קודמת	קריאה נוכחית	סה"כ צריכה בקוט"ש	מחיר לקוט"ש בא"ג	סה"כ לתשלום
			01/03/20	31/03/20	פרטי חשבון עבור תאריכים:	
777	פסגה	8,175,409.15	8,214,520.05	39,110.90	45.44	17,771.99 ₪
778	גבע	4,819,827.05	4,833,263.85	13,436.80	37.65	5,058.96 ₪
779	שפל	4,591,360.50	4,606,033.40	14,672.90	31.07	4,558.87 ₪

סה"כ לדייר:

פסגה	גבע	שפל	סה"כ	שיא ביקוש
39,110.90	13,436.80	14,672.90	67,220.60	258.50
17,771.99 ₪	5,058.96 ₪	4,558.87 ₪	27,389.82 ₪	

סה"כ צריכה
 סה"כ לתשלום

0.00 ₪	תשלום קבוע	
0.00 ₪	תשלום עבור גודל חיבור בKVA (0x0)	
27,389.82 ₪	סה"כ לתשלום	לא כולל מע"מ

התפלגות חיוב בש"ח לפי תע"ז

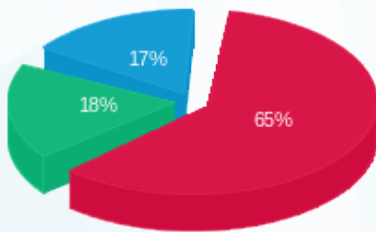

■ פסגה (17,771.99 ₪)
 ■ גבע (5,058.96 ₪)
 ■ שפל (4,558.87 ₪)

הסטוריית צריכה בקוט"ש

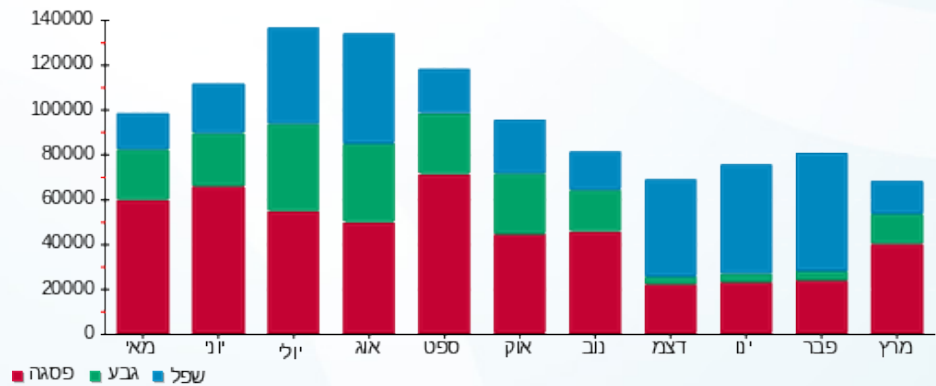

02/04/20 תאריך הפקה:
 31/03/20 תאריך קריאה נוכחית:
 01/03/20 תאריך קריאה קודמת:

שם דייר: ראשי שנאי 2
 שם אתר: עופר סנטר - נוף הגליל

לקוח/ה נכבד/ה, אנו מתכבדים להגיש את חישוב צריכת החשמל לתקופה 01/03/20 - 31/03/20:

ראשי שנאי 2 - 1 - 00025008 (0x0)

סוג תעריף	סוג צריכה	קריאה קודמת	קריאה נוכחית	סה"כ צריכה בקוט"ש	מחיר לקוט"ש בא"ג	סה"כ לתשלום
		01/03/20	31/03/20	פרטי חשבון עבור תאריכים:		
777	פסגה	11,238,269.35	11,283,725.55	45,456.20	45.44	20,655.30 ₪
778	גבע	6,417,906.15	6,432,608.30	14,702.15	37.65	5,535.36 ₪
779	שפל	8,199,784.00	8,219,043.20	19,259.20	31.07	5,983.83 ₪

סה"כ לדיר:

פסגה	גבע	שפל	סה"כ	שיא ביקוש
45,456.20	14,702.15	19,259.20	79,417.55	341.60
20,655.30 ₪	5,535.36 ₪	5,983.83 ₪	32,174.49 ₪	

סה"כ צריכה
 סה"כ לתשלום

0.00 ₪	תשלום קבוע	
0.00 ₪	תשלום עבור גודל חיבור בKVA (0x0)	
32,174.49 ₪	סה"כ לתשלום	לא כולל מע"מ

התפלגות חיוב בש"ח לפי תעו"ז

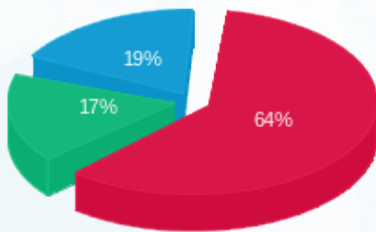

פסגה (20,655.30 ₪) 64%
 גבע (5,535.36 ₪) 17%
 שפל (5,983.83 ₪) 19%

הסטוריית צריכה בקוט"ש

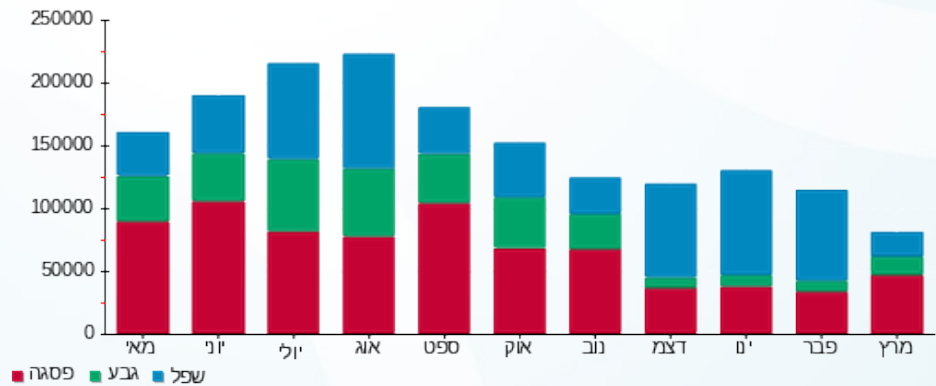

02/04/20 תאריך הפקדה:
 31/03/20 תאריך קריאה נוכחית:
 01/03/20 תאריך קריאה קודמת:

שם דייר: ראשי שנאי 2 - בקיזום עם סולארי
שם אתר: עופר סנטר - נוף הגליל

לקוח/ה נכבד/ה, אנו מתכבדים להגיש את חישוב צריכת החשמל לתקופה 01/03/20 - 31/03/20:

ראשי שנאי 2 - בקיזום עם סולארי - 1 - 17313109 (3x2500)

סוג תעריף	סוג צריכה	קריאה קודמת	קריאה נוכחית	סה"כ צריכה בקוט"ש	מחיר לקוט"ש בא"ג	סה"כ לתשלום
			31/03/20	01/03/20	פרטי חשבון עבור תאריכים:	
777	פסגה	271,804.60	277,217.70	5,413.10	45.44	2,459.71 ₪
778	גבע	163,261.60	170,656.70	7,395.10	37.65	2,784.26 ₪
779	שפל	272,472.90	280,284.00	7,811.10	31.07	2,426.91 ₪

סה"כ לדייר:

פסגה	גבע	שפל	סה"כ	שיא ביקוש
5,413.10	7,395.10	7,811.10	20,619.30	497.20
2,459.71 ₪	2,784.26 ₪	2,426.91 ₪	7,670.88 ₪	

סה"כ צריכה
סה"כ לתשלום

0.00 ₪	תשלום קבוע	
276.90 ₪	תשלום עבור גודל חיבור בKVA (3x2500)	
7,947.77 ₪	סה"כ לתשלום	לא כולל מע"מ

התפלגות חיוב בש"ח לפי תע"ז

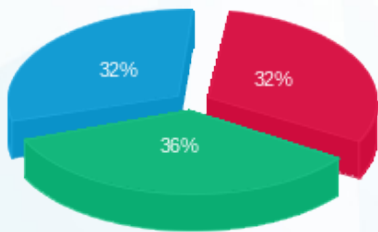

■ פסגה (2,459.71 ₪)
 ■ גבע (2,784.26 ₪)
 ■ שפל (2,426.91 ₪)

הסטוריית צריכה בקוט"ש

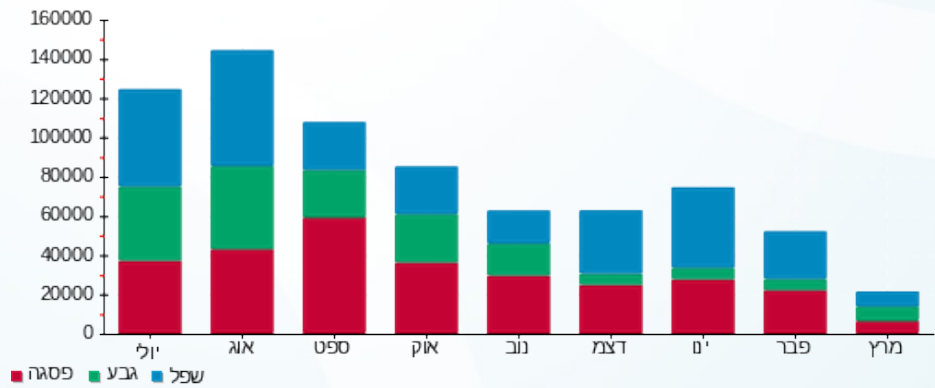



02/04/20 תאריך הפקה:
 31/03/20 תאריך קריאה נוכחית:
 01/03/20 תאריך קריאה קודמת:

שם דייר: ראשי שנאי 3
 שם אתר: עופר סנטר - נוף הגליל

לקוח/ה נכבד/ה, אנו מתכבדים להגיש את חישוב צריכת החשמל לתקופה 01/03/20 - 31/03/20:

ראשי שנאי 3 - 8 - 81038263 (0x0)

סה"כ לתשלום	מחיר לקוט"ש בא"ג	סה"כ צריכה בקוט"ש	קריאה נוכחית	קריאה קודמת	סוג צריכה	סוג תעריף
			31/03/20	01/03/20		פרטי חשבון עבור תאריכים:
₪ 30,126.72	45.44	66,300.00	5,538,720.00	5,472,420.00	פסגה	777
₪ 9,657.23	37.65	25,650.00	2,724,700.00	2,699,050.00	גבע	778
₪ 11,808.15	31.07	38,005.00	5,327,525.00	5,289,520.00	שפל	779

סה"כ לדייר:

שיא ביקוש	סה"כ	שפל	גבע	פסגה
210.00	129,955.00	38,005.00	25,650.00	66,300.00
	₪ 51,592.10	₪ 11,808.15	₪ 9,657.23	₪ 30,126.72

סה"כ צריכה
 סה"כ לתשלום

₪ 0.00	תשלום קבוע	
₪ 0.00	תשלום עבור גודל חיבור בKVA (0x0)	
₪ 51,592.10	סה"כ לתשלום	לא כולל מע"מ

התפלגות חיוב בש"ח לפי תעו"ז

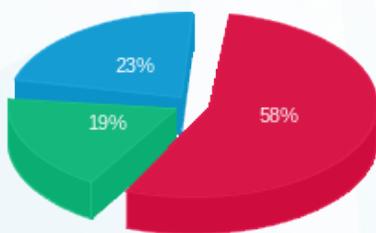

פסגה (₪ 30,126.72) 19%
 גבע (₪ 9,657.23) 23%
 שפל (₪ 11,808.15) 58%

הסטוריית צריכה בקוט"ש

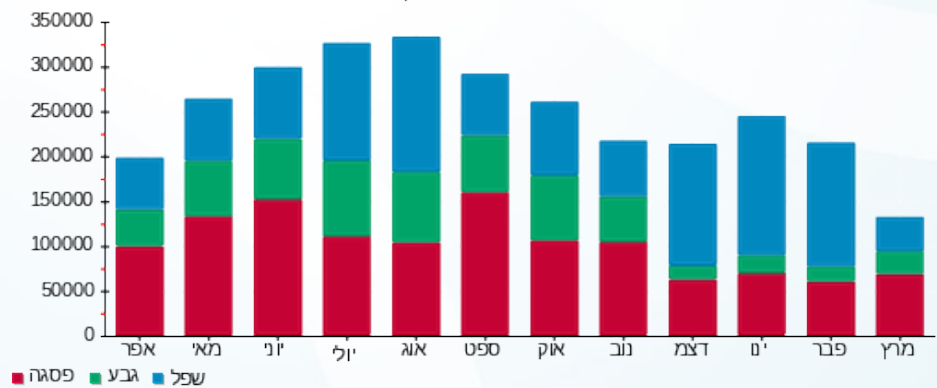



02/04/20 תאריך הפקה:
 31/03/20 תאריך קריאה נוכחית:
 01/03/20 תאריך קריאה קודמת:

שם דייר: ראשי תאורה ציבורית
 שם אתר: עופר סנטר - נוף הגליל

לקוח/ה נכבד/ה, אנו מתכבדים להגיש את חישוב צריכת החשמל לתקופה 01/03/20 - 31/03/20:

ראשי תאורה ציבורית - 8 - 00025032 (0x0)

סוג תעריף	סוג צריכה	קריאה קודמת	קריאה נוכחית	סה"כ צריכה בקוט"ש	מחיר לקוט"ש בא"ג	סה"כ לתשלום
פרטי חשבון עבור תאריכים:						
777	פסגה	01/03/20	31/03/20	230.48	45.44	104.73 ₪
778	גבע	14,459.90	14,539.51	79.61	37.65	29.97 ₪
779	שפל	41,357.35	41,537.77	180.42	31.07	56.06 ₪

סה"כ לדייר:

פסגה	גבע	שפל	סה"כ	שיא ביקוש
230.48	79.61	180.42	490.52	0.95
104.73 ₪	29.97 ₪	56.06 ₪	190.76 ₪	

סה"כ צריכה
 סה"כ לתשלום

0.00 ₪	תשלום קבוע	
0.00 ₪	תשלום עבור גודל חיבור בKVA (0x0)	
190.76 ₪	סה"כ לתשלום	לא כולל מע"מ

התפלגות חיוב בש"ח לפי תעו"ז

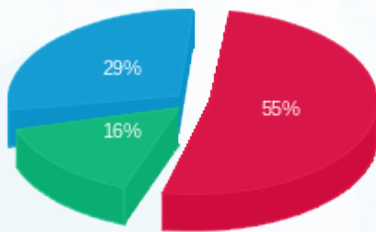

פסגה (104.73 ₪) 55%
 גבע (29.97 ₪) 29%
 שפל (56.06 ₪) 16%

הסטוריית צריכה בקוט"ש

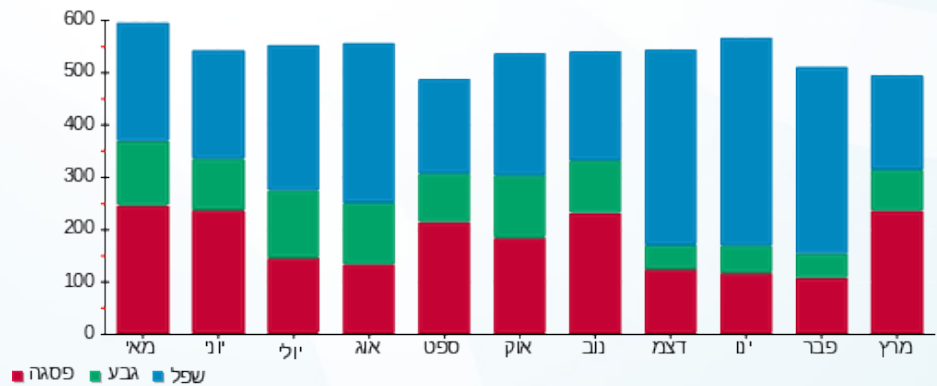



02/04/20 תאריך הפקה:
 31/03/20 תאריך קריאה נוכחית:
 01/03/20 תאריך קריאה קודמת:

שם דייר: רגלו
 שם אתר: עופר סנטר - נוף הגליל

לקוח/ה נכבד/ה, אנו מתכבדים להגיש את חישוב צריכת החשמל לתקופה 01/03/20 - 31/03/20:

רגלו - 1 - 81037907 (3x25)

סה"כ לתשלום	מחיר לקוט"ש בא"ג	סה"כ צריכה בקוט"ש	קריאה נוכחית	קריאה קודמת	סוג צריכה	סוג תעריף
			31/03/20	01/03/20	פרטי חשבון עבור תאריכים:	
173.44 ₪	45.44	381.70	75,715.20	75,333.50	פסגה	777
37.39 ₪	37.65	99.30	27,003.60	26,904.30	גבע	778
50.95 ₪	31.07	164.00	42,801.10	42,637.10	שפל	779

סה"כ לדייר:

שיא ביקוש	סה"כ	שפל	גבע	פסגה
1.90	645.00	164.00	99.30	381.70
	261.79 ₪	50.95 ₪	37.39 ₪	173.44 ₪

סה"כ צריכה
 סה"כ לתשלום

200.95 ₪	תשלום קבוע	
2.77 ₪	תשלום עבור גודל חיבור בKVA (3x25)	
465.50 ₪	סה"כ לתשלום	לא כולל מע"מ

התפלגות חיוב בש"ח לפי תעו"ז

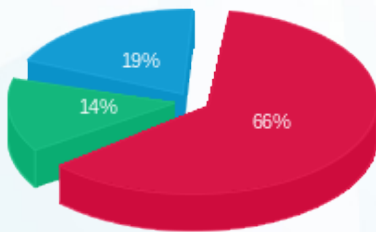

■ פסגה (173.44 ₪)
 ■ גבע (37.39 ₪)
 ■ שפל (50.95 ₪)

הסטוריית צריכה בקוט"ש

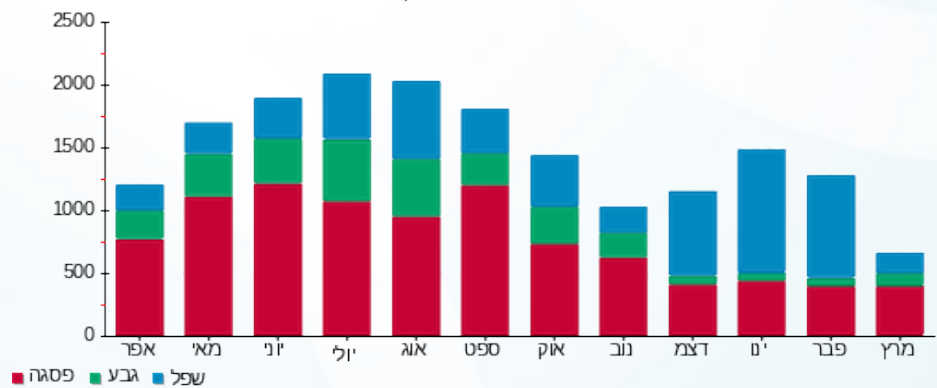

02/04/20 תאריך הפקדה:
 31/03/20 תאריך קריאה נוכחית:
 01/03/20 תאריך קריאה קודמת:

שם דייר: ריקושט
 שם אתר: עופר סנטר - נוף הגליל

לקוח/ה נכבד/ה, אנו מתכבדים להגיש את חישוב צריכת החשמל לתקופה 01/03/20 - 31/03/20:

ריקושט - 3 - 00025032 (3x63)

סוג תעריף	סוג צריכה	קריאה קודמת	קריאה נוכחית	סה"כ צריכה בקוט"ש	מחיר לקוט"ש בא"ג	סה"כ לתשלום
		01/03/20	31/03/20			
777	פסגה	237,845.28	238,284.01	438.73	45.44	199.36 ₪
778	גבע	123,810.61	123,921.64	111.04	37.65	41.81 ₪
779	שפל	132,624.39	132,760.23	135.84	31.07	42.21 ₪

סה"כ לדייר:

פסגה	גבע	שפל	סה"כ	שיא ביקוש
438.73	111.04	135.84	685.61	11.18
199.36 ₪	41.81 ₪	42.21 ₪	283.37 ₪	

סה"כ צריכה
 סה"כ לתשלום

200.95 ₪	תשלום קבוע	
6.98 ₪	תשלום עבור גודל חיבור בKVA (3x63)	
491.30 ₪	סה"כ לתשלום	לא כולל מע"מ

התפלגות חיוב בש"ח לפי תע"ז

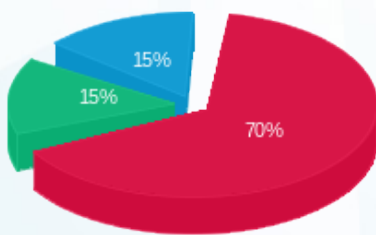

■ פסגה (199.36 ₪)
 ■ גבע (41.81 ₪)
 ■ שפל (42.21 ₪)

הסטוריית צריכה בקוט"ש

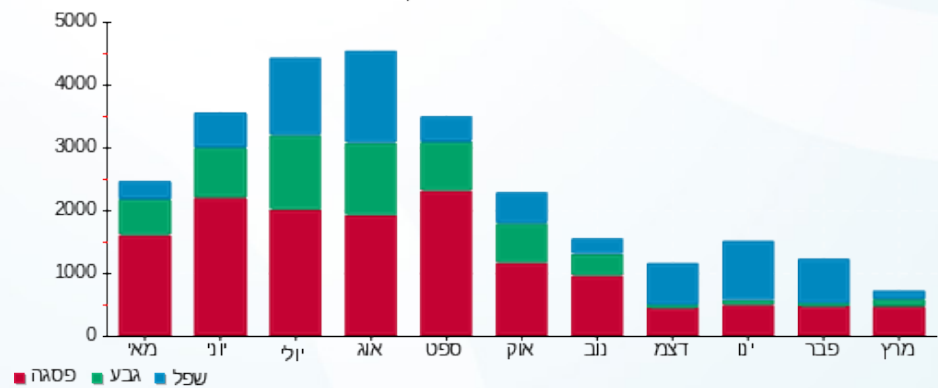



02/04/20 תאריך הפקה:
 31/03/20 תאריך קריאה נוכחית:
 01/03/20 תאריך קריאה קודמת:

שם דייר: רנא משרד 10
 שם אתר: עופר סנטר - נוף הגליל

לקוח/ה נכבד/ה, אנו מתכבדים להגיש את חישוב צריכת החשמל לתקופה 01/03/20 - 31/03/20:

רנא משרד 10 - 18029688 (3x25)

סוג תעריף	סוג צריכה	קריאה קודמת	קריאה נוכחית	סה"כ צריכה בקוט"ש	מחיר לקוט"ש בא"ג	סה"כ לתשלום
פרטי חשבון עבור תאריכים:						
777	פסגה	01/03/20	31/03/20	6.65	45.44	3.02 ₪
778	גבע	1.10	1.10	0.00	37.65	0.00 ₪
779	שפל	35.60	35.60	0.00	31.07	0.00 ₪

סה"כ לדייר:

פסגה	גבע	שפל	סה"כ	שיא ביקוש
6.65	0.00	0.00	6.65	0.20
3.02 ₪	0.00 ₪	0.00 ₪	3.02 ₪	

סה"כ צריכה
 סה"כ לתשלום

200.95 ₪	תשלום קבוע	
2.77 ₪	תשלום עבור גודל חיבור בKVA (3x25)	
206.74 ₪	סה"כ לתשלום	לא כולל מע"מ

התפלגות חיוב בש"ח לפי תעו"ז



פסגה (3.02 ₪)
 גבע (0.00 ₪)
 שפל (0.00 ₪)

הסטוריית צריכה בקוט"ש

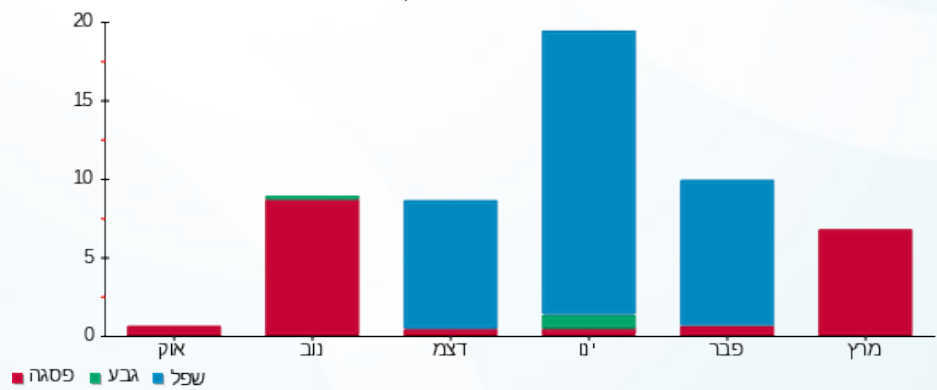



02/04/20 תאריך הפקדה:
 31/03/20 תאריך קריאה נוכחית:
 01/03/20 תאריך קריאה קודמת:

שם דייר: רנין קאסם
 שם אתר: עופר סנטר - נוף הגליל

לקוח/ה נכבד/ה, אנו מתכבדים להגיש את חישוב צריכת החשמל לתקופה 01/03/20 - 31/03/20:

רנין קאסם - 14 - 18029688 (3x25)

סה"כ לתשלום	מחיר לקוט"ש בא"ג	סה"כ צריכה בקוט"ש	קריאה נוכחית	קריאה קודמת	סוג צריכה	סוג תעריף
			31/03/20	01/03/20		פרטי חשבון עבור תאריכים:
₪ 6.16	45.44	13.55	143.95	130.40	פסגה	777
₪ 2.84	37.65	7.55	26.20	18.65	גבע	778
₪ 0.19	31.07	0.60	318.50	317.90	שפל	779

סה"כ לדייר:

שיא ביקוש	סה"כ	שפל	גבע	פסגה
0.64	21.70	0.60	7.55	13.55
	₪ 9.19	₪ 0.19	₪ 2.84	₪ 6.16

סה"כ צריכה
 סה"כ לתשלום

₪ 200.95	תשלום קבוע	
₪ 2.77	תשלום עבור גודל חיבור בKVA (3x25)	
₪ 212.91	סה"כ לתשלום	לא כולל מע"מ

התפלגות חיוב בש"ח לפי תעו"ז

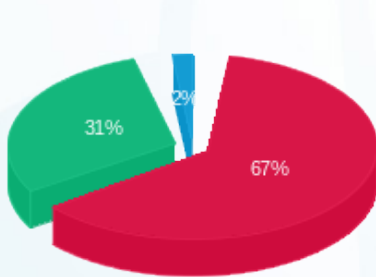

פסגה (₪ 6.16) 67%
 גבע (₪ 2.84) 31%
 שפל (₪ 0.19) 2%

הסטוריית צריכה בקוט"ש

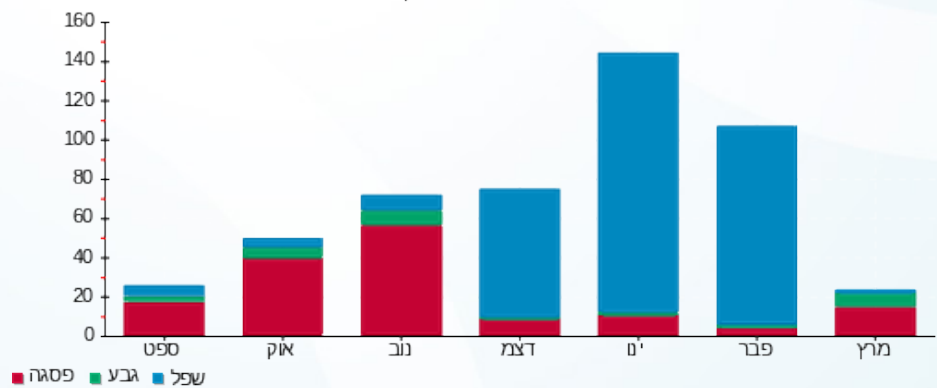



02/04/20 תאריך הפקדה:
 31/03/20 תאריך קריאה נוכחית:
 01/03/20 תאריך קריאה קודמת:

שם דייר: שטיפה
 שם אתר: עופר סנטר - נוף הגליל

לקוח/ה נכבד/ה, אנו מתכבדים להגיש את חישוב צריכת החשמל לתקופה 01/03/20 - 31/03/20:

שטיפה - 6 - 00025029 (3x20)

סוג תעריף	סוג צריכה	קריאה קודמת	קריאה נוכחית	סה"כ צריכה בקוט"ש	מחיר לקוט"ש בא"ג	סה"כ לתשלום
			31/03/20	01/03/20	פרטי חשבון עבור תאריכים:	
777	פסגה	24,835.65	25,255.13	419.48	45.44	190.61 ₪
778	גבע	8,378.80	8,397.30	18.50	37.65	6.97 ₪
779	שפל	21,046.85	21,110.20	63.35	31.07	19.68 ₪

סה"כ לדייר:

פסגה	גבע	שפל	סה"כ	שיא ביקוש
419.48	18.50	63.35	501.33	6.80
190.61 ₪	6.97 ₪	19.68 ₪	217.26 ₪	

סה"כ צריכה
 סה"כ לתשלום

200.95 ₪	תשלום קבוע	
2.22 ₪	תשלום עבור גודל חיבור בKVA (3x20)	
420.42 ₪	סה"כ לתשלום	לא כולל מע"מ

התפלגות חיוב בש"ח לפי תעו"ז

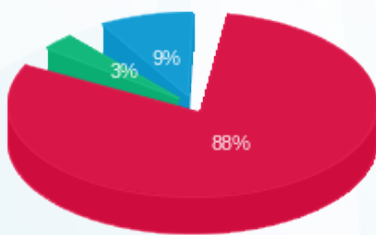

■ פסגה (190.61 ₪)
 ■ גבע (6.97 ₪)
 ■ שפל (19.68 ₪)

הסטוריית צריכה בקוט"ש

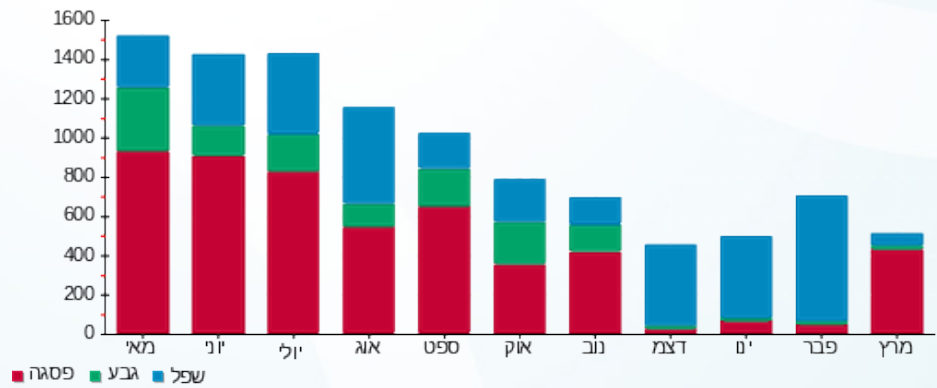



02/04/20 תאריך הפקדה:
 31/03/20 תאריך קריאה נוכחית:
 01/03/20 תאריך קריאה קודמת:

שם דייר: שילב
 שם אתר: עופר סנטר - נוף הגליל

לקוח/ה נכבד/ה, אנו מתכבדים להגיש את חישוב צריכת החשמל לתקופה 01/03/20 - 31/03/20:

שילב - 7 - 81036654 (3x100)

סוג תעריף	סוג צריכה	קריאה קודמת	קריאה נוכחית	סה"כ צריכה בקוט"ש	מחיר לקוט"ש בא"ג	סה"כ לתשלום
פרטי חשבון עבור תאריכים:						
		01/03/20	31/03/20			
777	פסגה	190,683.20	191,790.30	1,107.10	45.44	503.07 ₪
778	גבע	75,775.10	76,138.00	362.90	37.65	136.63 ₪
779	שפל	130,974.40	131,334.90	360.50	31.07	112.01 ₪

סה"כ לדיר:

פסגה	גבע	שפל	סה"כ	שיא ביקוש
1,107.10	362.90	360.50	1,830.50	8.40
503.07 ₪	136.63 ₪	112.01 ₪	751.71 ₪	

סה"כ צריכה
 סה"כ לתשלום

200.95 ₪	תשלום קבוע	
11.08 ₪	תשלום עבור גודל חיבור בKVA (3x100)	
963.73 ₪	סה"כ לתשלום	לא כולל מע"מ

התפלגות חיוב בש"ח לפי תע"ז

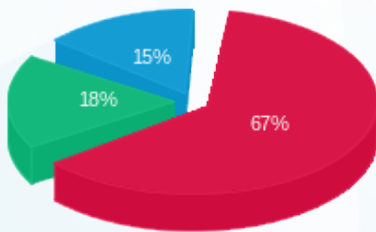

■ פסגה (503.07 ₪)
 ■ גבע (136.63 ₪)
 ■ שפל (112.01 ₪)

הסטוריית צריכה בקוט"ש

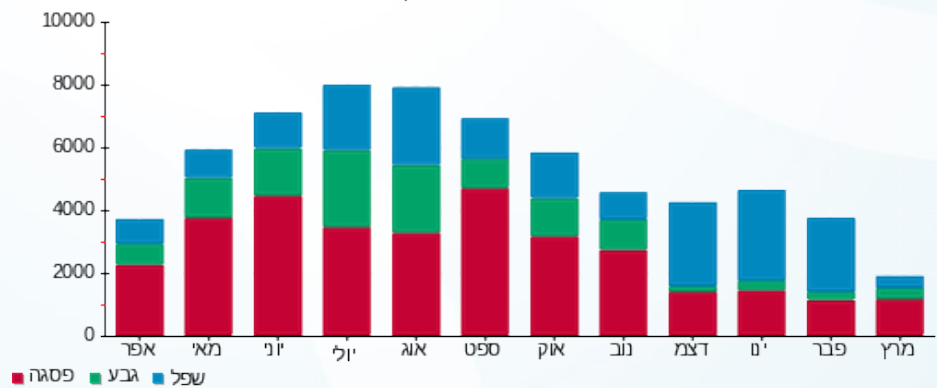



02/04/20 תאריך הפקדה:
 31/03/20 תאריך קריאה נוכחית:
 01/03/20 תאריך קריאה קודמת:

שם דייר: שני בסטי
 שם אתר: עופר סנטר - נוף הגליל

לקוח/ה נכבד/ה, אנו מתכבדים להגיש את חישוב צריכת החשמל לתקופה 01/03/20 - 31/03/20:

שני בסטי - 1 - 81036654 (3x100)

סוג תעריף	סוג צריכה	קריאה קודמת	קריאה נוכחית	סה"כ צריכה בקוט"ש	מחיר לקוט"ש בא"ג	סה"כ לתשלום
		01/03/20	31/03/20	פרטי חשבון עבור תאריכים:		
777	פסגה	324,685.60	327,831.40	3,145.80	45.44	1,429.45 ₪
778	גבע	172,240.40	173,489.20	1,248.80	37.65	470.17 ₪
779	שפל	353,606.20	355,605.60	1,999.40	31.07	621.21 ₪

סה"כ לדיר:

פסגה	גבע	שפל	סה"כ	שיא ביקוש
3,145.80	1,248.80	1,999.40	6,394.00	20.60
1,429.45 ₪	470.17 ₪	621.21 ₪	2,520.84 ₪	

סה"כ צריכה
 סה"כ לתשלום

200.95 ₪	תשלום קבוע	
11.08 ₪	תשלום עבור גודל חיבור בKVA (3x100)	
2,732.86 ₪	סה"כ לתשלום	לא כולל מע"מ

התפלגות חיוב בש"ח לפי תע"ז

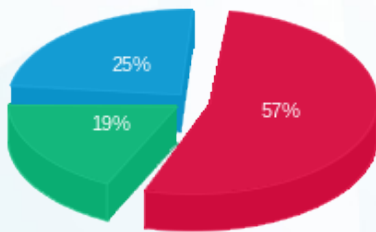

פסגה (1,429.45 ₪) 57%
 גבע (470.17 ₪) 19%
 שפל (621.21 ₪) 25%

הסטוריית צריכה בקוט"ש

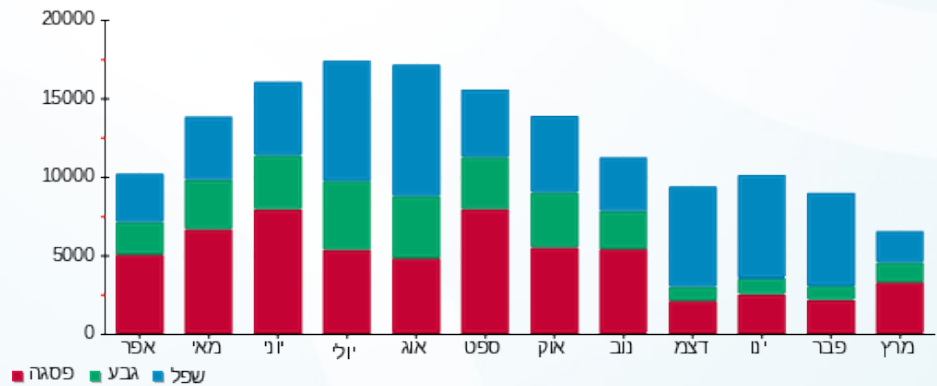

02/04/20 תאריך הפקה:
 31/03/20 תאריך קריאה נוכחי:
 01/03/20 תאריך קריאה קודמת:

שם דייר: שקעים עמודי תאורה לרחבת האוכל
שם אתר: עופר סנטר - נוף הגליל

לקוח/ה נכבד/ה, אנו מתכבדים להגיש את חישוב צריכת החשמל לתקופה 01/03/20 - 31/03/20:

שקעים עמודי תאורה לרחבת האוכל - 4 - 00025015 (0x0)

סוג תעריף	סוג צריכה	קריאה קודמת	קריאה נוכחית	סה"כ צריכה בקוט"ש	מחיר לקוט"ש בא"ג	סה"כ לתשלום
פרטי חשבון עבור תאריכים:						
777	פסגה	01/03/20	31/03/20	0.00	45.44	0.00 ₪
778	גבע	965.09	965.09	0.00	37.65	0.00 ₪
779	שפל	2,398.62	2,398.62	0.0010	31.07	0.00 ₪

סה"כ לדיר:

פסגה	גבע	שפל	סה"כ	שיא ביקוש
0.00	0.00	0.0010	0.0010	0.002
0.00 ₪	0.00 ₪	0.00 ₪	0.00 ₪	

סה"כ צריכה
סה"כ לתשלום

200.95 ₪	תשלום קבוע	
0.00 ₪	תשלום עבור גודל חיבור בKVA (0x0)	
200.95 ₪	סה"כ לתשלום	לא כולל מע"מ

התפלגות חיוב בש"ח לפי תע"ז

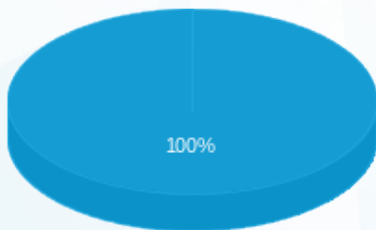

פסגה (0.00 ₪)
 גבע (0.00 ₪)
 שפל (0.0003 ₪)

הסטוריית צריכה בקוט"ש

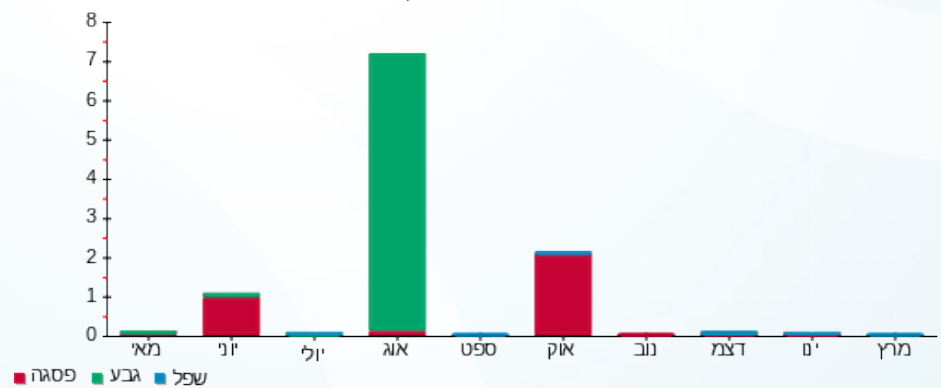



02/04/20 תאריך הפקדה:
 31/03/20 תאריך קריאה נוכחית:
 01/03/20 תאריך קריאה קודמת:

שם דייר: תאברי
 שם אתר: עופר סנטר - נוף הגליל

לקוח/ה נכבד/ה, אנו מתכבדים להגיש את חישוב צריכת החשמל לתקופה 01/03/20 - 31/03/20:

תאברי - 12 - 18029688(3x25)

סה"כ לתשלום	מחיר לקוט"ש בא"ג	סה"כ צריכה בקוט"ש	קריאה נוכחית	קריאה קודמת	סוג צריכה	סוג תעריף
			31/03/20	01/03/20		פרטי חשבון עבור תאריכים:
132.32 ₪	45.44	291.20	2,083.00	1,791.80	פסגה	777
10.77 ₪	37.65	28.60	345.85	317.25	גבע	778
19.64 ₪	31.07	63.20	1,452.00	1,388.80	שפל	779

סה"כ לדייר:

שיא ביקוש	סה"כ	שפל	גבע	פסגה
3.31	383.00	63.20	28.60	291.20
	162.73 ₪	19.64 ₪	10.77 ₪	132.32 ₪

סה"כ צריכה
 סה"כ לתשלום

200.95 ₪	תשלום קבוע	
2.77 ₪	תשלום עבור גודל חיבור בKVA (3x25)	
366.44 ₪	סה"כ לתשלום	לא כולל מע"מ

התפלגות חיוב בש"ח לפי תעו"ז

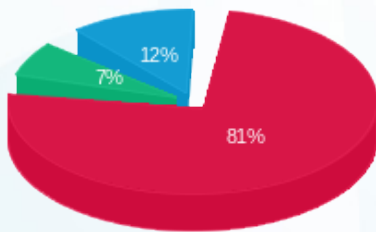

פסגה (132.32 ₪) 81%
 גבע (10.77 ₪) 7%
 שפל (19.64 ₪) 12%

הסטוריית צריכה בקוט"ש

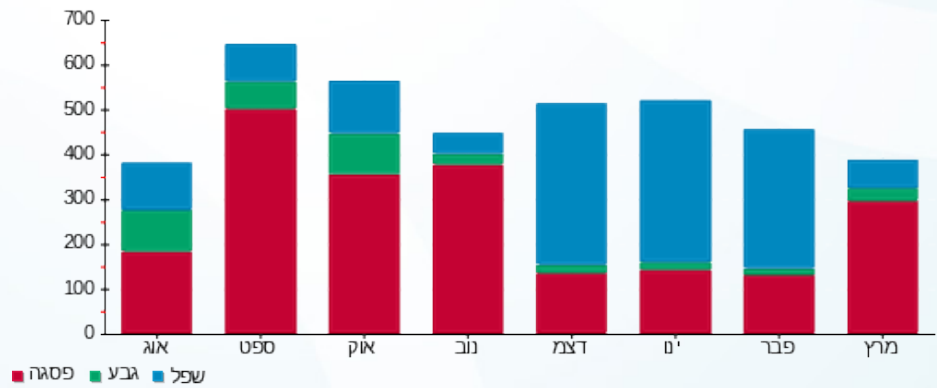

02/04/20 תאריך הפקה:
 31/03/20 תאריך קריאה נוכחית:
 01/03/20 תאריך קריאה קודמת:

שם דייר: תאורה ציבורית
 שם אתר: עופר סנטר - נוף הגליל

לקוח/ה נכבד/ה, אנו מתכבדים להגיש את חישוב צריכת החשמל לתקופה 01/03/20 - 31/03/20:

תאורה ציבורית - 3 - 00025015 (0x0)

סוג תעריף	סוג צריכה	קריאה קודמת	קריאה נוכחית	סה"כ צריכה בקוט"ש	מחיר לקוט"ש בא"ג	סה"כ לתשלום
			31/03/20	01/03/20	פרטי חשבון עבור תאריכים:	
777	פסגה	229,896.14	230,676.74	780.60	45.44	354.71 ₪
778	גבע	216,306.08	217,054.36	748.28	37.65	281.73 ₪
779	שפל	571,943.54	574,178.01	2,234.47	31.07	694.25 ₪

סה"כ לדייר:

פסגה	גבע	שפל	סה"כ	שיא ביקוש
780.60	748.28	2,234.47	3,763.35	10.91
354.71 ₪	281.73 ₪	694.25 ₪	1,330.68 ₪	

סה"כ צריכה
 סה"כ לתשלום

0.00 ₪	תשלום קבוע	
0.00 ₪	תשלום עבור גודל חיבור בKVA (0x0)	
1,330.68 ₪	סה"כ לתשלום	לא כולל מע"מ

התפלגות חיוב בש"ח לפי תע"ז

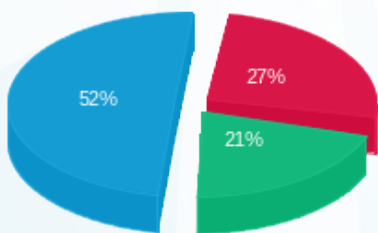

■ פסגה (354.71 ₪)
 ■ גבע (281.73 ₪)
 ■ שפל (694.25 ₪)

הסטוריית צריכה בקוט"ש

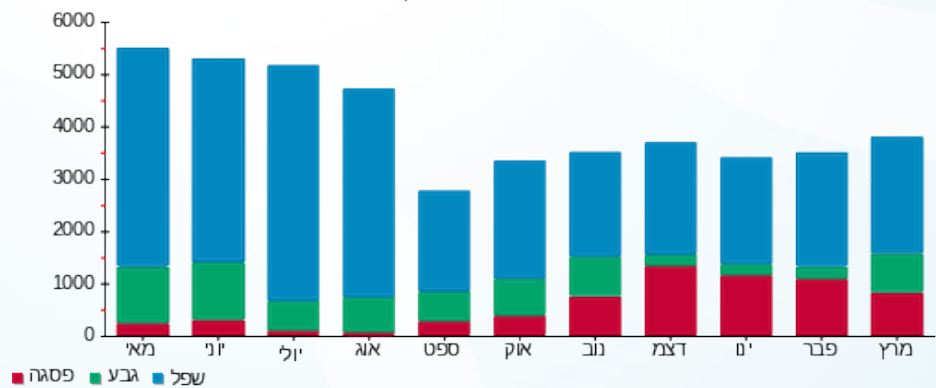

02/04/20 תאריך הפקה:
 31/03/20 תאריך קריאה נוכחית:
 01/03/20 תאריך קריאה קודמת:

שם דייר: תשרין
 שם אתר: עופר סנטר - נוף הגליל

לקוח/ה נכבד/ה, אנו מתכבדים להגיש את חישוב צריכת החשמל לתקופה 01/03/20 - 31/03/20:

תשרין - 2 - (3x250)81036654

סוג תעריף	סוג צריכה	קריאה קודמת	קריאה נוכחית	סה"כ צריכה בקוט"ש	מחיר לקוט"ש בא"ג	סה"כ לתשלום
		01/03/20	31/03/20	פרטי חשבון עבור תאריכים:		
777	פסגה	292,852.80	300,144.00	7,291.20	45.44	3,313.12 ₪
778	גבע	144,191.60	147,032.00	2,840.40	37.65	1,069.41 ₪
779	שפל	406,243.60	410,444.40	4,200.80	31.07	1,305.19 ₪

סה"כ לדייר:

פסגה	גבע	שפל	סה"כ	שיא ביקוש
7,291.20	2,840.40	4,200.80	14,332.40	62.00
3,313.12 ₪	1,069.41 ₪	1,305.19 ₪	5,687.72 ₪	

סה"כ צריכה
 סה"כ לתשלום

200.95 ₪	תשלום קבוע	
27.69 ₪	תשלום עבור גודל חיבור בKVA (3x250)	
5,916.36 ₪	סה"כ לתשלום	לא כולל מע"מ

התפלגות חיוב בש"ח לפי תע"ז

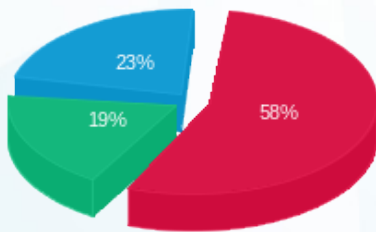

■ פסגה (3,313.12 ₪)
 ■ גבע (1,069.41 ₪)
 ■ שפל (1,305.19 ₪)

הסטוריית צריכה בקוט"ש

