



02/04/20 תאריך הפקה:  
 31/03/20 תאריך קריאה נוכחית:  
 01/03/20 תאריך קריאה קודמת:

שם דייר: אברמל"ה  
 שם אתר: קיבוץ שריד להפקה

לקוח/ה נכבד/ה, אנו מתכבדים להגיש את חישוב צריכת החשמל לתקופה 01/03/20 - 31/03/20:

אברמלה - 3 - 16193929 (0x0)

סוג תעריף	סוג צריכה	קריאה קודמת	קריאה נוכחית	סה"כ צריכה בקוט"ש	מחיר לקוט"ש בא"ג	סה"כ לתשלום
פרטי חשבון עבור תאריכים:						
777	פסגה	01/03/20	31/03/20	1.65	45.44	0.75 ₪
778	גבע	87.33	92.30	4.97	37.65	1.87 ₪
779	שפל	81.30	85.85	4.55	31.07	1.41 ₪

סה"כ לדייר:

פסגה	גבע	שפל	סה"כ	שיא ביקוש
1.65	4.97	4.55	11.17	
0.75 ₪	1.87 ₪	1.41 ₪	4.03 ₪	

סה"כ צריכה  
 סה"כ לתשלום

18.78 ₪	תשלום קבוע	
0.00 ₪	תשלום עבור גודל חיבור בKVA (0x0)	
22.81 ₪	סה"כ לתשלום	לא כולל מע"מ

התפלגות חיוב בש"ח לפי תעו"ז

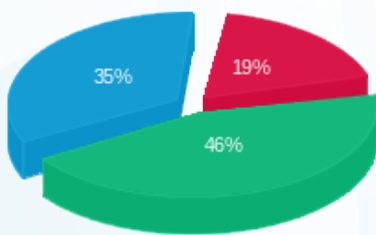

פסגה (0.75 ₪) - 19%  
 גבע (1.87 ₪) - 46%  
 שפל (1.41 ₪) - 35%

הסטוריית צריכה בקוט"ש

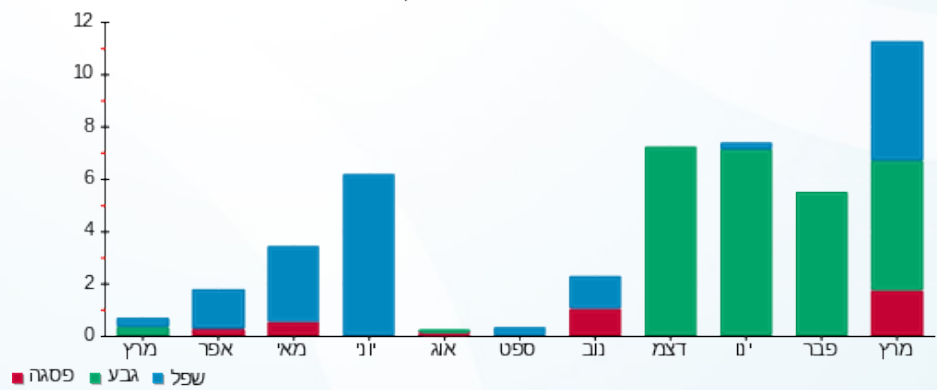



02/04/20 תאריך הפקדה:  
 31/03/20 תאריך קריאה נוכחית:  
 01/03/20 תאריך קריאה קודמת:

שם דייר: אדרית טלי  
 שם אתר: קיבוץ שריד להפקה

לקוח/ה נכבד/ה, אנו מתכבדים להגיש את חישוב צריכת החשמל לתקופה 01/03/20 - 31/03/20:

אדרית טלי - 2 - 19051983(3x50)

סה"כ לתשלום	מחיר לקוט"ש בא"ג	סה"כ צריכה בקוט"ש	קריאה נוכחית	קריאה קודמת	סוג צריכה	סוג תעריף
			31/03/20	01/03/20		פרטי חשבון עבור תאריכים:
₪ 80.68	45.44	177.55	810.00	632.45	פסגה	777
₪ 107.73	37.65	286.13	2,412.40	2,126.27	גבע	778
₪ 79.16	31.07	254.79	1,458.50	1,203.71	שפל	779

סה"כ לדייר:

שיא ביקוש	סה"כ	שפל	גבע	פסגה
0.95	718.48	254.79	286.13	177.55
	₪ 267.57	₪ 79.16	₪ 107.73	₪ 80.68

סה"כ צריכה  
 סה"כ לתשלום

₪ 18.78	<b>תשלום קבוע</b>	
₪ 5.54	<b>תשלום עבור גודל חיבור בKVA (3x50)</b>	
₪ 291.89	<b>סה"כ לתשלום</b>	<b>לא כולל מע"מ</b>

התפלגות חיוב בש"ח לפי תעו"ז

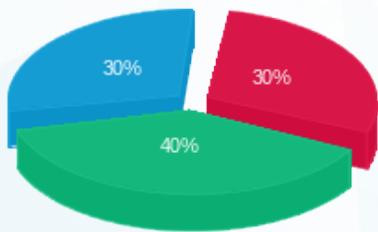

■ פסגה (₪ 80.68)  
 ■ גבע (₪ 107.73)  
 ■ שפל (₪ 79.16)

הסטוריית צריכה בקוט"ש

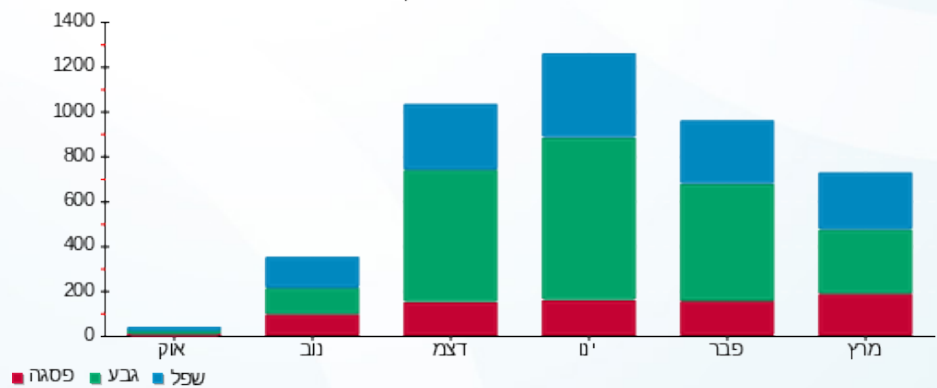



02/04/20 תאריך הפקה:  
 31/03/20 תאריך קריאה נוכחית:  
 01/03/20 תאריך קריאה קודמת:

שם דייר: אוריאל שץ  
 שם אתר: קיבוץ שריד להפקה

לקוח/ה נכבד/ה, אנו מתכבדים להגיש את חישוב צריכת החשמל לתקופה 01/03/20 - 31/03/20:

אוריאל שץ - 1 - 17312791(3x40)

סה"כ לתשלום	מחיר לקוט"ש בא"ג	סה"כ צריכה בקוט"ש	קריאה נוכחית	קריאה קודמת	סוג צריכה	סוג תעריף
			31/03/20	01/03/20		פרטי חשבון עבור תאריכים:
42.96 ₪	45.44	94.54	460.40	365.86	פסגה	777
20.86 ₪	37.65	55.41	335.60	280.19	גבע	778
43.48 ₪	31.07	139.93	961.90	821.97	שפל	779

סה"כ לדייר:

שיא ביקוש	סה"כ	שפל	גבע	פסגה
5.16	289.88	139.93	55.41	94.54
	107.30 ₪	43.48 ₪	20.86 ₪	42.96 ₪

סה"כ צריכה  
 סה"כ לתשלום

18.78 ₪	<b>תשלום קבוע</b>	
4.43 ₪	<b>תשלום עבור גודל חיבור בKVA (3x40)</b>	
130.51 ₪	<b>סה"כ לתשלום</b>	<b>לא כולל מע"מ</b>

התפלגות חיוב בש"ח לפי תעו"ז

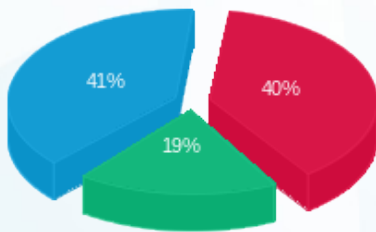

■ פסגה (42.96 ₪)  
 ■ גבע (20.86 ₪)  
 ■ שפל (43.48 ₪)

הסטוריית צריכה בקוט"ש

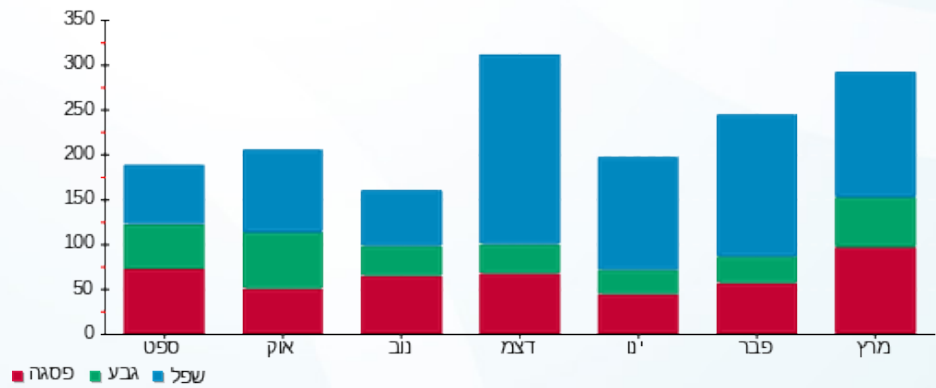

02/04/20 תאריך הפקדה:  
 31/03/20 תאריך קריאה נוכחית:  
 01/03/20 תאריך קריאה קודמת:

שם דייר: אליקס  
 שם אתר: קיבוץ שריד להפקה

לקוח/ה נכבד/ה, אנו מתכבדים להגיש את חישוב צריכת החשמל לתקופה 01/03/20 - 31/03/20:

אליקס - 6 - 18040219 (1x40)

סה"כ לתשלום	מחיר לקוט"ש בא"ג	סה"כ צריכה בקוט"ש	קריאה נוכחית	קריאה קודמת	סוג צריכה	סוג תעריף
			31/03/20	01/03/20	פרטי חשבון עבור תאריכים:	
22.50 ₪	45.44	49.51	1,038.50	988.99	פסגה	777
77.86 ₪	37.65	206.80	4,694.40	4,487.60	גבע	778
24.02 ₪	31.07	77.32	1,907.70	1,830.38	שפל	779

סה"כ לדייר:

שיא ביקוש	סה"כ	שפל	גבע	פסגה
0.36	333.62	77.32	206.80	49.51
	124.38 ₪	24.02 ₪	77.86 ₪	22.50 ₪

סה"כ צריכה  
 סה"כ לתשלום

18.78 ₪	<b>תשלום קבוע</b>	
1.48 ₪	<b>תשלום עבור גודל חיבור בKVA (1x40)</b>	
144.64 ₪	<b>סה"כ לתשלום</b>	<b>לא כולל מע"מ</b>

התפלגות חיוב בש"ח לפי תעו"ז

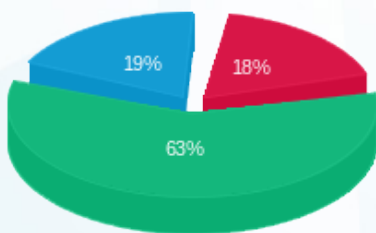

■ פסגה (22.50 ₪)  
 ■ גבע (77.86 ₪)  
 ■ שפל (24.02 ₪)

הסטוריית צריכה בקוט"ש

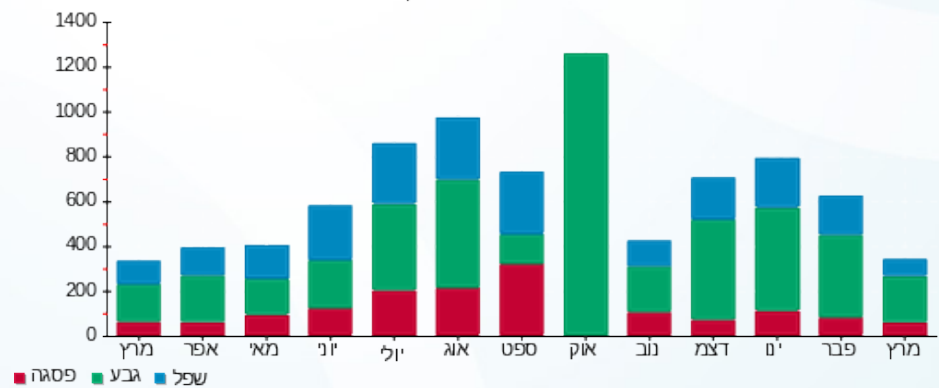



02/04/20 תאריך הפקדה:  
 31/03/20 תאריך קריאה נוכחית:  
 01/03/20 תאריך קריאה קודמת:

שם דייר: אמנון כהן  
 שם אתר: קיבוץ שריד להפקה

לקוח/ה נכבד/ה, אנו מתכבדים להגיש את חישוב צריכת החשמל לתקופה 01/03/20 - 31/03/20:

אמנון כהן - 1 - 17313382(0x0)

סוג תעריף	סוג צריכה	קריאה קודמת	קריאה נוכחית	סה"כ צריכה בקוט"ש	מחיר לקוט"ש בא"ג	סה"כ לתשלום
פרטי חשבון עבור תאריכים:						
777	פסגה	01/03/20	31/03/20	280.25	45.44	127.35 ₪
778	גבע	886.02	1,039.00	152.98	37.65	57.60 ₪
779	שפל	3,947.51	4,236.80	289.29	31.07	89.88 ₪

סה"כ לדייר:

פסגה	גבע	שפל	סה"כ	שיא ביקוש
280.25	152.98	289.29	722.52	8.07
127.35 ₪	57.60 ₪	89.88 ₪	274.83 ₪	

סה"כ צריכה  
 סה"כ לתשלום

18.78 ₪	תשלום קבוע	
0.00 ₪	תשלום עבור גודל חיבור בKVA (0x0)	
293.61 ₪	סה"כ לתשלום	לא כולל מע"מ

התפלגות חיוב בש"ח לפי תעו"ז

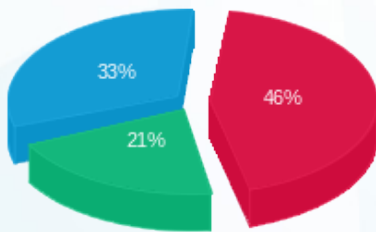

פסגה (127.35 ₪) ■  
 גבע (57.60 ₪) ■  
 שפל (89.88 ₪) ■

הסטוריית צריכה בקוט"ש

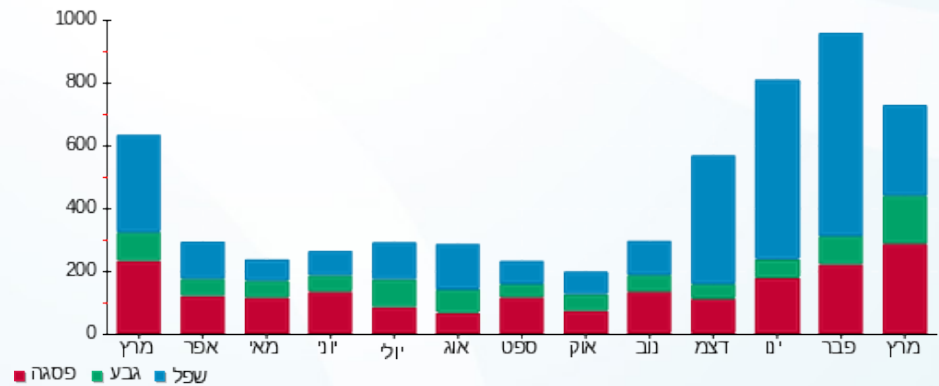

02/04/20 תאריך הפקה:  
 31/03/20 תאריך קריאה נוכחית:  
 01/03/20 תאריך קריאה קודמת:

שם דייר: אנטנה פרטנר  
 שם אתר: קיבוץ שריד להפקה

לקוח/ה נכבד/ה, אנו מתכבדים להגיש את חישוב צריכת החשמל לתקופה 01/03/20 - 31/03/20:

אנטנה פרטנר - 1 - 17312979(3x25)

סוג תעריף	סוג צריכה	קריאה קודמת	קריאה נוכחית	סה"כ צריכה בקוט"ש	מחיר לקוט"ש בא"ג	סה"כ לתשלום
פרטי חשבון עבור תאריכים:						
777	פסגה	01/03/20	31/03/20	985.70	45.44	447.90 ₪
778	גבע	7,034.32	7,387.80	353.48	37.65	133.08 ₪
779	שפל	21,873.46	22,851.60	978.14	31.07	303.91 ₪

סה"כ לדייר:

פסגה	גבע	שפל	סה"כ	שיא ביקוש
985.70	353.48	978.14	2,317.31	
447.90 ₪	133.08 ₪	303.91 ₪	884.89 ₪	

סה"כ צריכה  
 סה"כ לתשלום

0.00 ₪	תשלום קבוע	
2.77 ₪	תשלום עבור גודל חיבור בKVA (3x25)	
887.66 ₪	סה"כ לתשלום	לא כולל מע"מ

התפלגות חיוב בש"ח לפי תעו"ז

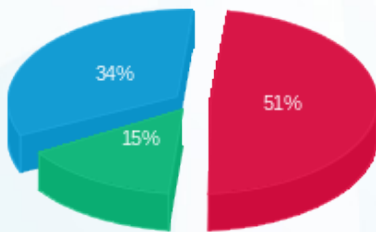

■ פסגה (447.90 ₪)  
 ■ גבע (133.08 ₪)  
 ■ שפל (303.91 ₪)

הסטוריית צריכה בקוט"ש

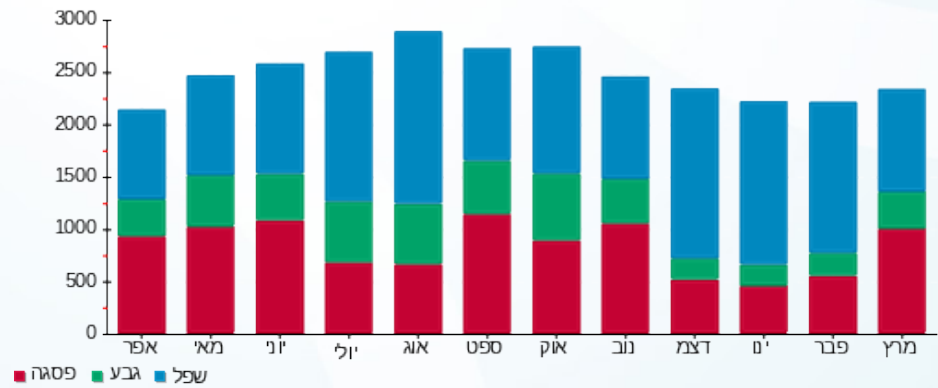



02/04/20

תאריך הפקדה:

שם דייר: בית 13 דירה 1  
שם אתר: קיבוץ שריד להפקה

31/03/20

תאריך קריאה נוכחית:

01/03/20

תאריך קריאה קודמת:

לקוח/ה נכבד/ה, אנו מתכבדים להגיש את חישוב צריכת החשמל לתקופה 01/03/20 - 31/03/20:

בית 13 דירה 1 - 17312561 (0x0)

סוג תעריף	סוג צריכה	קריאה קודמת	קריאה נוכחית	סה"כ צריכה בקוט"ש	מחיר לקוט"ש בא"ג	סה"כ לתשלום
פרטי חשבון עבור תאריכים:						
777	פסגה	01/03/20	31/03/20	1,300.50	45.44	נא 37.77
778	גבע	560.67	619.10	58.43	37.65	נא 22.00
779	שפל	1,629.93	1,701.90	71.97	31.07	נא 22.36

סה"כ לדייר:

פסגה	גבע	שפל	סה"כ	שיא ביקוש
83.12	58.43	71.97	213.52	6.38
נא 37.77	נא 22.00	נא 22.36	נא 82.13	

סה"כ צריכה

סה"כ לתשלום

18.78	נא	תשלום קבוע
0.00	נא	תשלום עבור גודל חיבור בKVA (0x0)
100.91	נא	סה"כ לתשלום
		לא כולל מע"מ

התפלגות חיוב בש"ח לפי תע"ז

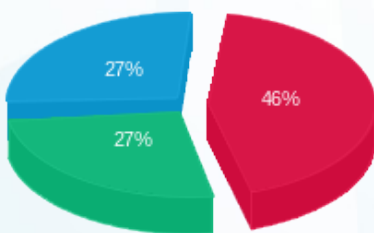

■ פסגה (נא 37.77)  
■ גבע (נא 22.00)  
■ שפל (נא 22.36)

הסטוריית צריכה בקוט"ש

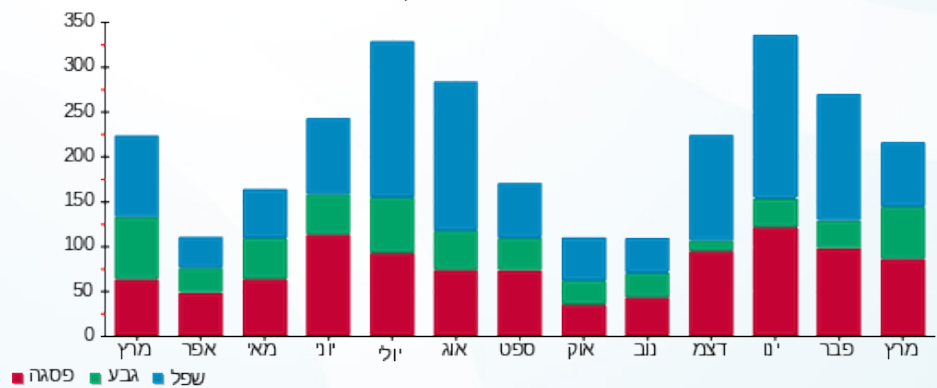



02/04/20 תאריך הפקדה:  
 31/03/20 תאריך קריאה נוכחית:  
 01/03/20 תאריך קריאה קודמת:

שם דייר: בית 13 דירה 2  
 שם אתר: קיבוץ שריד להפקה

לקוח/ה נכבד/ה, אנו מתכבדים להגיש את חישוב צריכת החשמל לתקופה 01/03/20 - 31/03/20:

בית 13 דירה 2 - 17312693 (0x0)

סוג תעריף	סוג צריכה	קריאה קודמת	קריאה נוכחית	סה"כ צריכה בקוט"ש	מחיר לקוט"ש בא"ג	סה"כ לתשלום
פרטי חשבון עבור תאריכים:						
777	פסגה	01/03/20	31/03/20	149.17	45.44	67.78 ₪
778	גבע	986.69	1,082.00	95.31	37.65	35.88 ₪
779	שפל	3,074.41	3,184.30	109.89	31.07	34.14 ₪

סה"כ לדייר:

פסגה	גבע	שפל	סה"כ	שיא ביקוש
149.17	95.31	109.89	354.37	7.44
₪ 67.78	₪ 35.88	₪ 34.14	₪ 137.81	

סה"כ צריכה  
 סה"כ לתשלום

18.78 ₪	תשלום קבוע	
0.00 ₪	תשלום עבור גודל חיבור בKVA (0x0)	
156.59 ₪	סה"כ לתשלום	לא כולל מע"מ

התפלגות חיוב בש"ח לפי תעו"ז

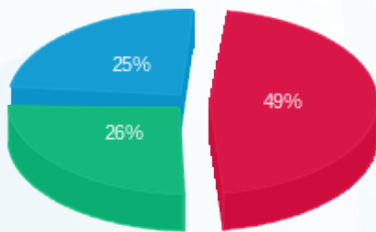

פסגה (₪ 67.78)  
 גבע (₪ 35.88)  
 שפל (₪ 34.14)

הסטוריית צריכה בקוט"ש

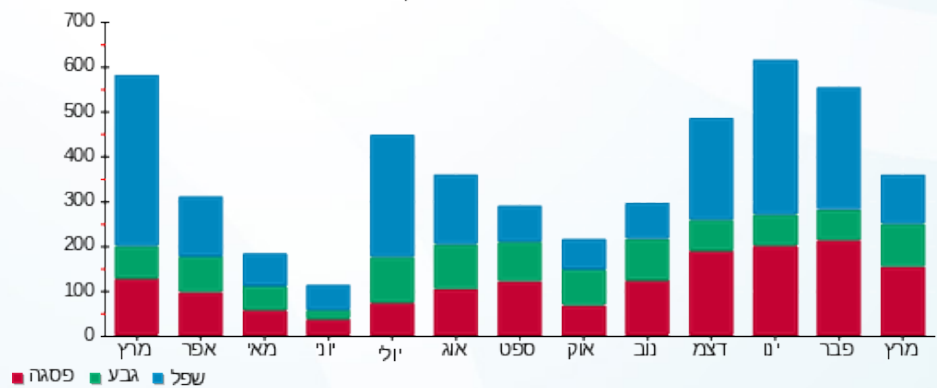



02/04/20 תאריך הפקדה:  
 31/03/20 תאריך קריאה נוכחית:  
 01/03/20 תאריך קריאה קודמת:

שם דייר: בן ישי  
 שם אתר: קיבוץ שריד להפקה

לקוח/ה נכבד/ה, אנו מתכבדים להגיש את חישוב צריכת החשמל לתקופה 01/03/20 - 31/03/20:

בן ישי - 4 - 19051969(3x50)

סה"כ לתשלום	מחיר לקוט"ש בא"ג	סה"כ צריכה בקוט"ש	קריאה נוכחית	קריאה קודמת	סוג צריכה	סוג תעריף
			31/03/20	01/03/20		פרטי חשבון עבור תאריכים:
70.73 ₪	45.44	155.65	772.80	617.15	פסגה	777
197.35 ₪	37.65	524.18	3,184.10	2,659.92	גבע	778
84.30 ₪	31.07	271.32	1,329.30	1,057.98	שפל	779

סה"כ לדייר:

שיא ביקוש	סה"כ	שפל	גבע	פסגה
0.78	951.15	271.32	524.18	155.65
	352.38 ₪	84.30 ₪	197.35 ₪	70.73 ₪

סה"כ צריכה  
 סה"כ לתשלום

18.78 ₪	<b>תשלום קבוע</b>	
5.54 ₪	<b>תשלום עבור גודל חיבור בKVA (3x50)</b>	
376.70 ₪	<b>סה"כ לתשלום</b>	<b>לא כולל מע"מ</b>

התפלגות חיוב בש"ח לפי תעו"ז

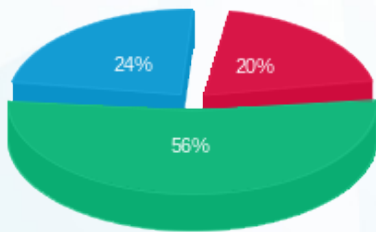

■ פסגה (70.73 ₪)  
 ■ גבע (197.35 ₪)  
 ■ שפל (84.30 ₪)

הסטוריית צריכה בקוט"ש

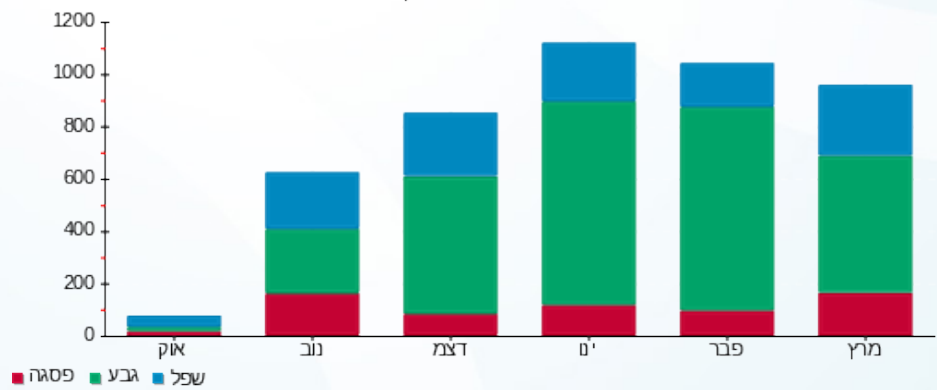



02/04/20 תאריך הפקה:  
 31/03/20 תאריך קריאה נוכחית:  
 01/03/20 תאריך קריאה קודמת:

שם דייר: גדי  
 שם אתר: קיבוץ שריד להפקה

לקוח/ה נכבד/ה, אנו מתכבדים להגיש את חישוב צריכת החשמל לתקופה 01/03/20 - 31/03/20:

גדי - 1 - 18040219 (1x40)

סה"כ לתשלום	מחיר לקוט"ש בא"ג	סה"כ צריכה בקוט"ש	קריאה נוכחית	קריאה קודמת	סוג צריכה	סוג תעריף
			31/03/20	01/03/20	פרטי חשבון עבור תאריכים:	
20.26 ₪	45.44	44.58	491.40	446.82	פסגה	777
31.50 ₪	37.65	83.68	1,836.70	1,753.03	גבע	778
14.22 ₪	31.07	45.77	886.40	840.63	שפל	779

סה"כ לדייר:

שיא ביקוש	סה"כ	שפל	גבע	פסגה
0.06	174.02	45.77	83.68	44.58
	65.98 ₪	14.22 ₪	31.50 ₪	20.26 ₪

סה"כ צריכה  
 סה"כ לתשלום

18.78 ₪	<b>תשלום קבוע</b>	
1.48 ₪	<b>תשלום עבור גודל חיבור בKVA (1x40)</b>	
86.24 ₪	<b>סה"כ לתשלום</b>	<b>לא כולל מע"מ</b>

התפלגות חיוב בש"ח לפי תעו"ז

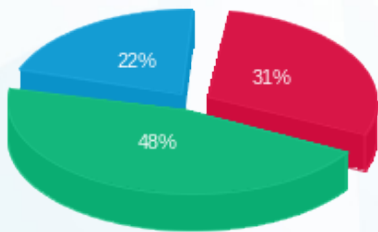

■ פסגה (20.26 ₪)  
 ■ גבע (31.50 ₪)  
 ■ שפל (14.22 ₪)

הסטוריית צריכה בקוט"ש

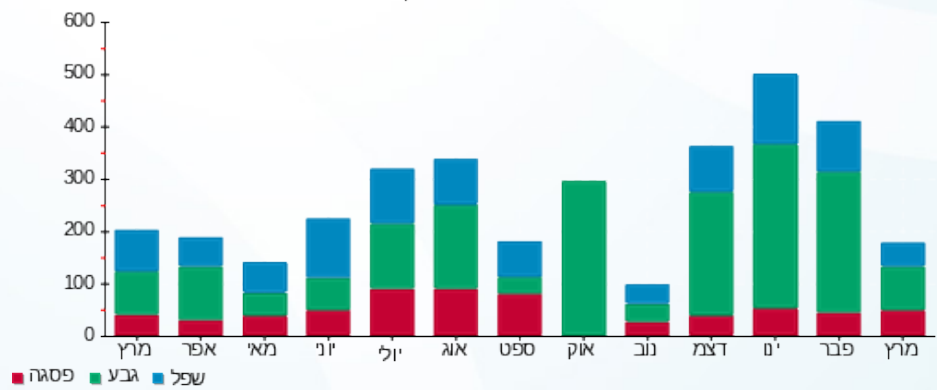



02/04/20 תאריך הפקה:  
 31/03/20 תאריך קריאה נוכחית:  
 01/03/20 תאריך קריאה קודמת:

שם דייר: גמל - ראשי סולארי  
 שם אתר: קיבוץ שריד להפקה

לקוח/ה נכבד/ה, אנו מתכבדים להגיש את חישוב צריכת החשמל לתקופה 01/03/20 - 31/03/20:

גמל - ראשי סולארי - 1 - 18075319 (3x250)

סוג תעריף	סוג צריכה	קריאה קודמת	קריאה נוכחית	סה"כ צריכה בקוט"ש	מחיר לקוט"ש בא"ג	סה"כ לתשלום
פרטי חשבון עבור תאריכים:						
777	פסגה	01/03/20	31/03/20	0.00	45.44	0.00 ₪
778	גבע	0.00	0.00	0.00	37.65	0.00 ₪
779	שפל	0.00	58.50	58.50	31.07	18.18 ₪

סה"כ לדייר:

פסגה	גבע	שפל	סה"כ	שיא ביקוש
0.00	0.00	58.50	58.50	
0.00 ₪	0.00 ₪	18.18 ₪	18.18 ₪	

סה"כ צריכה  
 סה"כ לתשלום

18.78 ₪	תשלום קבוע	
27.69 ₪	תשלום עבור גודל חיבור בKVA (3x250)	
64.65 ₪	סה"כ לתשלום	לא כולל מע"מ

התפלגות חיוב בש"ח לפי תעו"ז

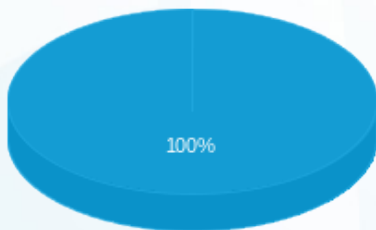

- פסגה (0.00 ₪)
- גבע (0.00 ₪)
- שפל (18.18 ₪)

הסטוריית צריכה בקוט"ש

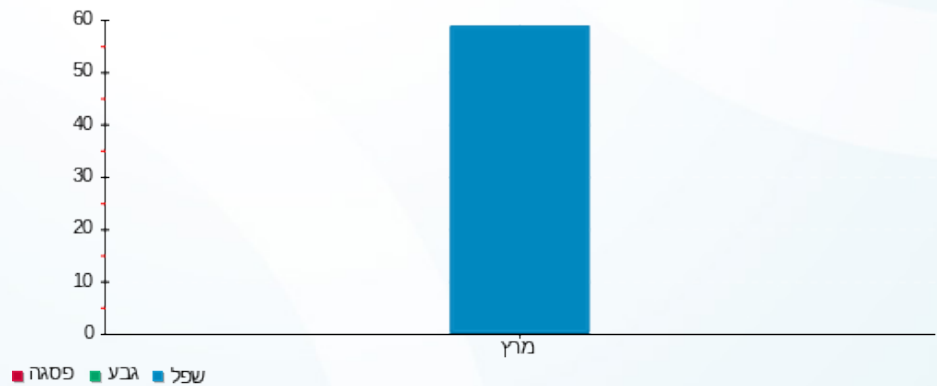

- פסגה
- גבע
- שפל





02/04/20 תאריך הפקדה:  
 31/03/20 תאריך קריאה נוכחית:  
 01/03/20 תאריך קריאה קודמת:

שם דייר: גמל - שנאי 1  
 שם אתר: קיבוץ שריד להפקה

לקוח/ה נכבד/ה, אנו מתכבדים להגיש את חישוב צריכת החשמל לתקופה 01/03/20 - 31/03/20:

גמל - שנאי 1 - 17312875 (3x1000)

סה"כ לתשלום	מחיר לקוט"ש בא"ג	סה"כ צריכה בקוט"ש	קריאה נוכחית	קריאה קודמת	סוג צריכה	סוג תעריף
			31/03/20	01/03/20	פרטי חשבון עבור תאריכים:	
17,201.92 ₪	45.44	37,856.35	62,518.70	24,662.35	פסגה	777
4,177.12 ₪	37.65	11,094.60	18,669.00	7,574.40	גבע	778
9,425.31 ₪	31.07	30,335.73	60,989.00	30,653.27	שפל	779

סה"כ לדייר:

שיא ביקוש	סה"כ	שפל	גבע	פסגה	סה"כ צריכה
223.40	79,286.68	30,335.73	11,094.60	37,856.35	סה"כ לתשלום
	30,804.35 ₪	9,425.31 ₪	4,177.12 ₪	17,201.92 ₪	

18.78 ₪	<b>תשלום קבוע</b>	
110.76 ₪	<b>תשלום עבור גודל חיבור בKVA (3x1000)</b>	
30,933.89 ₪	<b>סה"כ לתשלום</b>	<b>לא כולל מע"מ</b>

התפלגות חיוב בש"ח לפי תעו"ז

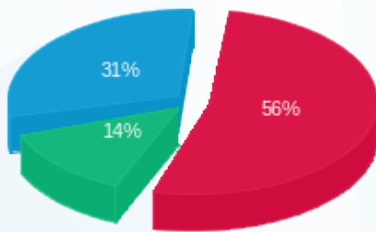

■ פסגה (17,201.92 ₪)  
 ■ גבע (4,177.12 ₪)  
 ■ שפל (9,425.31 ₪)

הסטוריית צריכה בקוט"ש

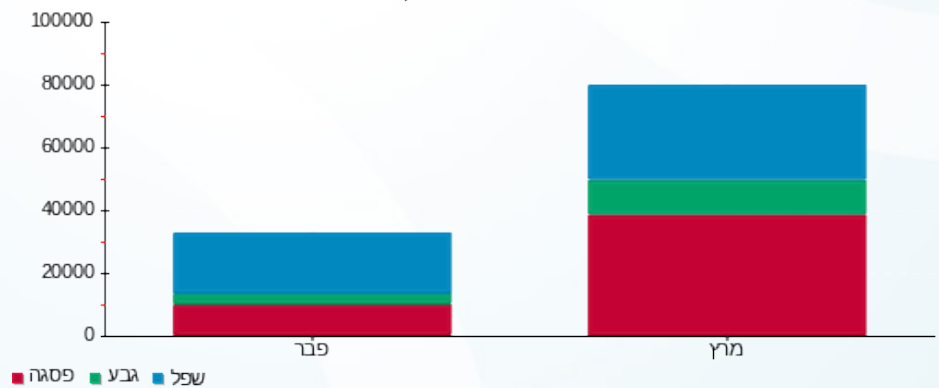



02/04/20 תאריך הפקדה:  
 31/03/20 תאריך קריאה נוכחית:  
 01/03/20 תאריך קריאה קודמת:

שם דייר: גמל - שנאי 2  
 שם אתר: קיבוץ שריד להפקה

לקוח/ה נכבד/ה, אנו מתכבדים להגיש את חישוב צריכת החשמל לתקופה 01/03/20 - 31/03/20:

גמל - שנאי 2 - 17313262 (3x1000)

סה"כ לתשלום	מחיר לקוט"ש בא"ג	סה"כ צריכה בקוט"ש	קריאה נוכחית	קריאה קודמת	סוג צריכה	סוג תעריף
			31/03/20	01/03/20	פרטי חשבון עבור תאריכים:	
13,819.53 ₪	45.44	30,412.70	40,459.50	10,046.80	פסגה	777
3,381.18 ₪	37.65	8,980.55	12,276.20	3,295.65	גבע	778
6,908.96 ₪	31.07	22,236.75	42,319.30	20,082.55	שפל	779

סה"כ לדייר:

שיא ביקוש	סה"כ	שפל	גבע	פסגה
198.60	61,630.001	22,236.75	8,980.55	30,412.70
	24,109.67 ₪	6,908.96 ₪	3,381.18 ₪	13,819.53 ₪

סה"כ צריכה  
 סה"כ לתשלום

18.78 ₪	<b>תשלום קבוע</b>	
110.76 ₪	<b>תשלום עבור גודל חיבור בKVA (3x1000)</b>	
24,239.21 ₪	<b>סה"כ לתשלום</b>	<b>לא כולל מע"מ</b>

התפלגות חיוב בש"ח לפי תעו"ז

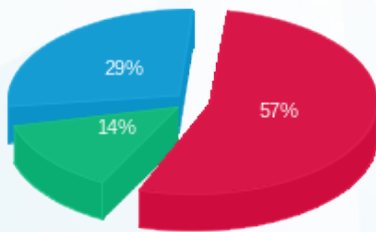

■ פסגה (13,819.53 ₪)  
 ■ גבע (3,381.18 ₪)  
 ■ שפל (6,908.96 ₪)

הסטוריית צריכה בקוט"ש

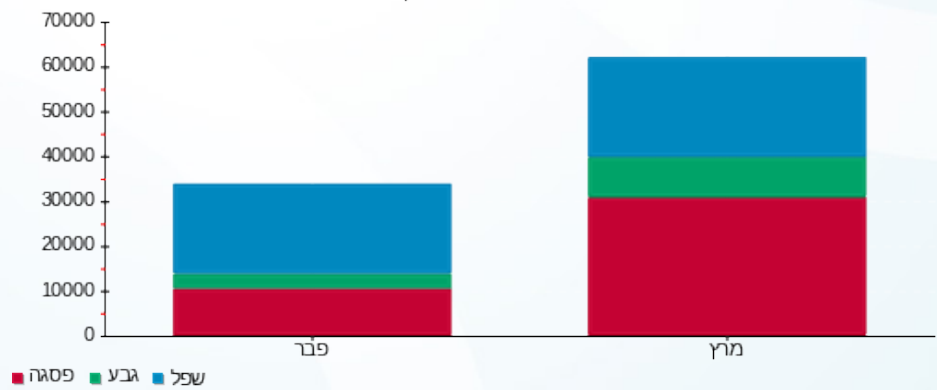



02/04/20 תאריך הפקדה:  
 31/03/20 תאריך קריאה נוכחית:  
 01/03/20 תאריך קריאה קודמת:

שם דייר: לירון ארנון  
 שם אתר: קיבוץ שריד להפקה

לקוח/ה נכבד/ה, אנו מתכבדים להגיש את חישוב צריכת החשמל לתקופה 01/03/20 - 31/03/20:

לירון ארנון - 1 - 17313192(3x40)

סוג תעריף	סוג צריכה	קריאה קודמת	קריאה נוכחית	סה"כ צריכה בקוט"ש	מחיר לקוט"ש בא"ג	סה"כ לתשלום
פרטי חשבון עבור תאריכים:						
777	פסגה	01/03/20	31/03/20	344.63	45.44	156.60 ₪
778	גבע	752.97	1,027.00	274.03	37.65	103.17 ₪
779	שפל	3,297.51	3,903.50	605.99	31.07	188.28 ₪

סה"כ לדייר:

פסגה	גבע	שפל	סה"כ	שיא ביקוש
344.63	274.03	605.99	1,224.65	11.30
156.60 ₪	103.17 ₪	188.28 ₪	448.05 ₪	

סה"כ צריכה  
 סה"כ לתשלום

18.78 ₪	תשלום קבוע	
4.43 ₪	תשלום עבור גודל חיבור בKVA (3x40)	
471.26 ₪	סה"כ לתשלום	לא כולל מע"מ

התפלגות חיוב בש"ח לפי תעו"ז

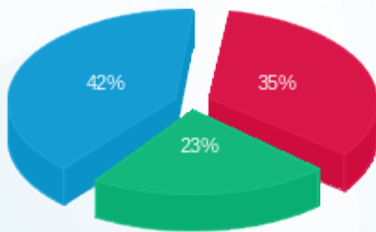

פסגה (156.60 ₪)  
 גבע (103.17 ₪)  
 שפל (188.28 ₪)

הסטוריית צריכה בקוט"ש

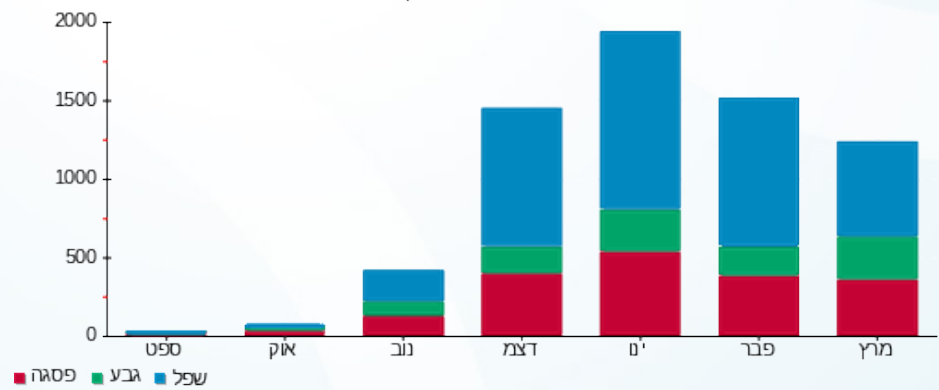



02/04/20 תאריך הפקדה:  
 31/03/20 תאריך קריאה נוכחית:  
 01/03/20 תאריך קריאה קודמת:

שם דייר: מדגרה  
 שם אתר: קיבוץ שריד להפקה

לקוח/ה נכבד/ה, אנו מתכבדים להגיש את חישוב צריכת החשמל לתקופה 01/03/20 - 31/03/20:

מדגרה - 1 - 17313505(0x0)

סוג תעריף	סוג צריכה	קריאה קודמת	קריאה נוכחית	סה"כ צריכה בקוט"ש	מחיר לקוט"ש בא"ג	סה"כ לתשלום
		01/03/20	31/03/20			
777	פסגה	390,543.05	415,276.40	24,733.35	45.44	11,238.83 ₪
778	גבע	199,480.40	207,502.10	8,021.70	37.65	3,020.17 ₪
779	שפל	637,072.51	663,289.10	26,216.59	31.07	8,145.49 ₪

סה"כ לדייר:

פסגה	גבע	שפל	סה"כ	שיא ביקוש
24,733.35	8,021.70	26,216.59	58,971.64	269.50
11,238.83 ₪	3,020.17 ₪	8,145.49 ₪	22,404.50 ₪	

סה"כ צריכה  
 סה"כ לתשלום

18.78 ₪	תשלום קבוע	
0.00 ₪	תשלום עבור גודל חיבור בKVA (0x0)	
22,423.28 ₪	סה"כ לתשלום	לא כולל מע"מ

התפלגות חיוב בש"ח לפי תעו"ז

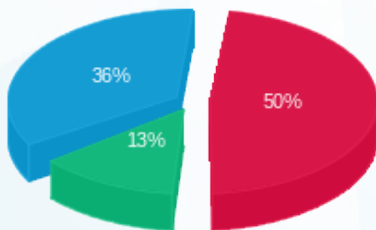

פסגה (11,238.83 ₪) 50%  
 גבע (3,020.17 ₪) 13%  
 שפל (8,145.49 ₪) 36%

הסטוריית צריכה בקוט"ש

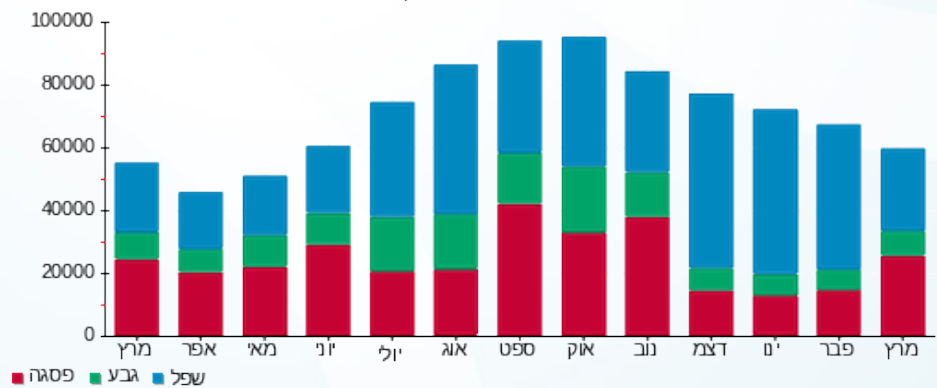



02/04/20

תאריך הפקדה:

שם דייר: מחסן - רפת פרטנר

31/03/20

תאריך קריאה נוכחית:

שם אתר: קיבוץ שריד להפקה

01/03/20

תאריך קריאה קודמת:

לקוח/ה נכבד/ה, אנו מתכבדים להגיש את חישוב צריכת החשמל לתקופה 01/03/20 - 31/03/20:

מחסן - רפת פרטנר - 1 - 17313482 (3x25)

סוג תעריף	סוג צריכה	קריאה קודמת	קריאה נוכחית	סה"כ צריכה בקוט"ש	מחיר לקוט"ש בא"ג	סה"כ לתשלום
פרטי חשבון עבור תאריכים:						
777	פסגה	01/03/20	31/03/20	54.26	45.44	24.66 ₪
778	גבע	59.08	99.60	40.52	37.65	15.26 ₪
779	שפל	391.38	454.90	63.52	31.07	19.74 ₪

סה"כ לדייר:

פסגה	גבע	שפל	סה"כ	שיא ביקוש
54.26	40.52	63.52	158.30	2.21
24.66 ₪	15.26 ₪	19.74 ₪	59.65 ₪	

סה"כ צריכה

סה"כ לתשלום

18.78 ₪	תשלום קבוע	
2.77 ₪	תשלום עבור גודל חיבור ב KVA (3x25)	
81.20 ₪	סה"כ לתשלום	לא כולל מע"מ

התפלגות חיוב בש"ח לפי תעו"ז

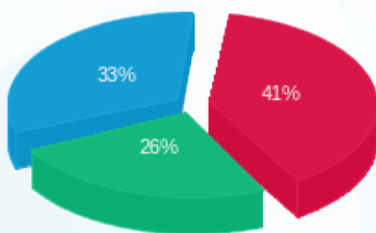

פסגה (24.66 ₪)  
גבע (15.26 ₪)  
שפל (19.74 ₪)

הסטוריית צריכה בקוט"ש

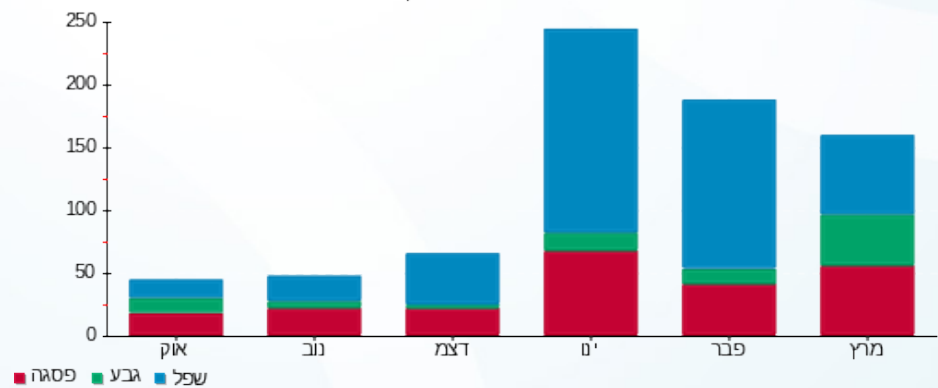



02/04/20 תאריך הפקה:  
 31/03/20 תאריך קריאה נוכחית:  
 01/03/20 תאריך קריאה קודמת:

שם דייר: מחסן גמל  
 שם אתר: קיבוץ שריד להפקה

לקוח/ה נכבד/ה, אנו מתכבדים להגיש את חישוב צריכת החשמל לתקופה 01/03/20 - 31/03/20:

מחסן גמל - 1 - 17312711(0x0)

סה"כ לתשלום	מחיר לקוט"ש בא"ג	סה"כ צריכה בקוט"ש	קריאה נוכחית	קריאה קודמת	סוג צריכה	סוג תעריף
			31/03/20	01/03/20	פרטי חשבון עבור תאריכים:	
₪ 9.63	45.44	21.20	513.20	492.00	פסגה	777
₪ 3.16	37.65	8.40	218.10	209.70	גבע	778
₪ 9.10	31.07	29.30	660.00	630.70	שפל	779

סה"כ לדייר:

שיא ביקוש	סה"כ	שפל	גבע	פסגה
3.29	58.90	29.30	8.40	21.20
	₪ 21.90	₪ 9.10	₪ 3.16	₪ 9.63

סה"כ צריכה  
 סה"כ לתשלום

₪ 0.00	<b>תשלום קבוע</b>	
₪ 0.00	<b>תשלום עבור גודל חיבור בKVA (0x0)</b>	
₪ 21.90	<b>סה"כ לתשלום</b>	<b>לא כולל מע"מ</b>

התפלגות חיוב בש"ח לפי תעו"ז

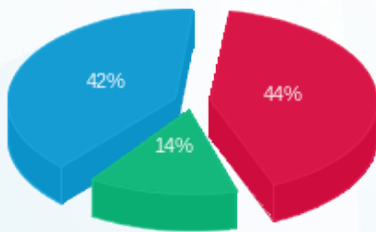

פסגה (₪ 9.63) ■  
 גבע (₪ 3.16) ■  
 שפל (₪ 9.10) ■

הסטוריית צריכה בקוט"ש

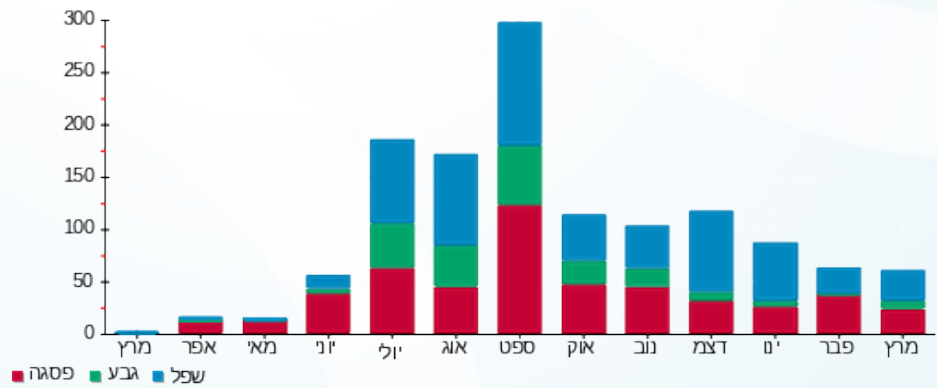



02/04/20 תאריך הפקה:  
 31/03/20 תאריך קריאה נוכחית:  
 01/03/20 תאריך קריאה קודמת:

שם דייר: מחסן חדר אוכל - מוסד  
 שם אתר: קיבוץ שריד להפקה

לקוח/ה נכבד/ה, אנו מתכבדים להגיש את חישוב צריכת החשמל לתקופה 01/03/20 - 31/03/20:

מחסן חדר אוכל - מוסד - 1 - 17312702(0x0)

סוג תעריף	סוג צריכה	קריאה קודמת	קריאה נוכחית	סה"כ צריכה בקוט"ש	מחיר לקוט"ש בא"ג	סה"כ לתשלום
			01/03/20	31/03/20	פרטי חשבון עבור תאריכים:	
777	פסגה	16.80	17.40	0.60	45.44	0.27 ₪
778	גבע	4.00	4.00	0.00	37.65	0.00 ₪
779	שפל	121.50	121.50	0.00	31.07	0.00 ₪

סה"כ לדייר:

פסגה	גבע	שפל	סה"כ	שיא ביקוש
0.60	0.00	0.00	0.60	25.92
0.27 ₪	0.00 ₪	0.00 ₪	0.27 ₪	

סה"כ צריכה  
 סה"כ לתשלום

18.78 ₪	תשלום קבוע	
0.00 ₪	תשלום עבור גודל חיבור בKVA (0x0)	
19.05 ₪	סה"כ לתשלום	לא כולל מע"מ

התפלגות חיוב בש"ח לפי תעו"ז



פסגה (0.27 ₪)  
 גבע (0.00 ₪)  
 שפל (0.00 ₪)

הסטוריית צריכה בקוט"ש

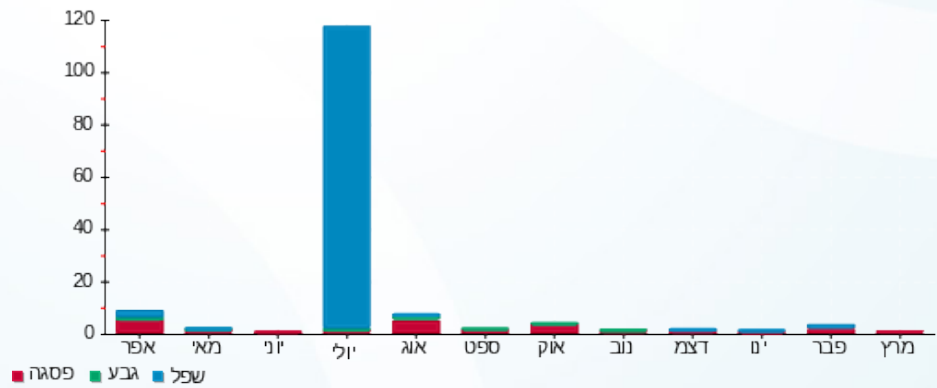

02/04/20 תאריך הפקדה:  
 31/03/20 תאריך קריאה נוכחית:  
 01/03/20 תאריך קריאה קודמת:

שם דייר: מחסן מתח גבוהה  
 שם אתר: קיבוץ שריד להפקה  
 תאריך כניסה: 08/03/20

**לקוח/ה נכבד/ה, אנו מתכבדים להגיש את חישוב צריכת החשמל לתקופה 08/03/20 - 31/03/20:**

**מחסן מתח גבוהה - 1 - (3x25)17312830**

סוג תעריף	סוג צריכה	קריאה קודמת	קריאה נוכחית	סה"כ צריכה בקוט"ש	מחיר לקוט"ש בא"ג	סה"כ לתשלום
פרטי חשבון עבור תאריכים:						
777	פסגה	08/03/20	31/03/20	19.50	45.44	8.86 ₪
778	גבע	0.10	4.40	4.30	37.65	1.62 ₪
779	שפל	0.20	11.10	10.90	31.07	3.39 ₪

**סה"כ לדייר:**

פסגה	גבע	שפל	סה"כ	שיא ביקוש
19.50	4.30	10.90	34.70	1.39
8.86 ₪	1.62 ₪	3.39 ₪	13.87 ₪	

סה"כ צריכה  
 סה"כ לתשלום

18.78 ₪	<b>תשלום קבוע</b>	
2.14 ₪	<b>תשלום עבור גודל חיבור בKVA (3x25)</b>	
34.79 ₪	<b>סה"כ לתשלום</b>	<b>לא כולל מע"מ</b>

התפלגות חיוב בש"ח לפי תעו"ז

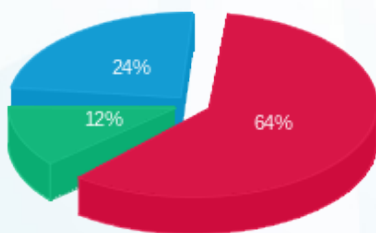

■ פסגה (8.86 ₪)  
 ■ גבע (1.62 ₪)  
 ■ שפל (3.39 ₪)

הסטוריית צריכה בקוט"ש

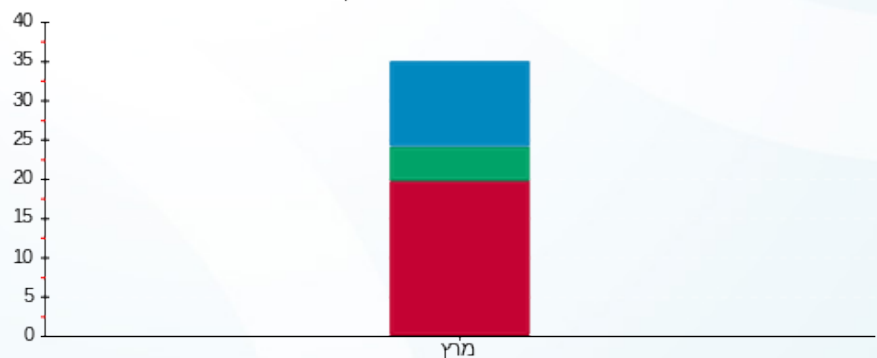

■ פסגה ■ גבע ■ שפל





02/04/20 תאריך הפקה:  
 31/03/20 תאריך קריאה נוכחית:  
 01/03/20 תאריך קריאה קודמת:

שם דייר: מחסן שאולו  
 שם אתר: קיבוץ שריד להפקה

לקוח/ה נכבד/ה, אנו מתכבדים להגיש את חישוב צריכת החשמל לתקופה 01/03/20 - 31/03/20:

מחסן שאולו - 1 - 17313070 (3x32)

סה"כ לתשלום	מחיר לקוט"ש בא"ג	סה"כ צריכה בקוט"ש	קריאה נוכחית	קריאה קודמת	סוג צריכה	סוג תעריף
			31/03/20	01/03/20		פרטי חשבון עבור תאריכים:
20.27 ₪	45.44	44.62	355.30	310.68	פסגה	777
4.61 ₪	37.65	12.23	139.00	126.77	גבע	778
8.10 ₪	31.07	26.07	354.40	328.33	שפל	779

סה"כ לדייר:

שיא ביקוש	סה"כ	שפל	גבע	פסגה
2.01	82.92	26.07	12.23	44.62
	32.98 ₪	8.10 ₪	4.61 ₪	20.27 ₪

סה"כ צריכה  
 סה"כ לתשלום

18.78 ₪	<b>תשלום קבוע</b>	
3.54 ₪	<b>תשלום עבור גודל חיבור בKVA (3x32)</b>	
55.30 ₪	<b>סה"כ לתשלום</b>	<b>לא כולל מע"מ</b>

התפלגות חיוב בש"ח לפי תעו"ז

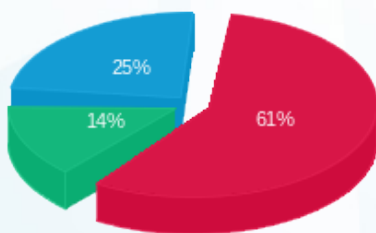

■ פסגה (20.27 ₪)  
 ■ גבע (4.61 ₪)  
 ■ שפל (8.10 ₪)

הסטוריית צריכה בקוט"ש

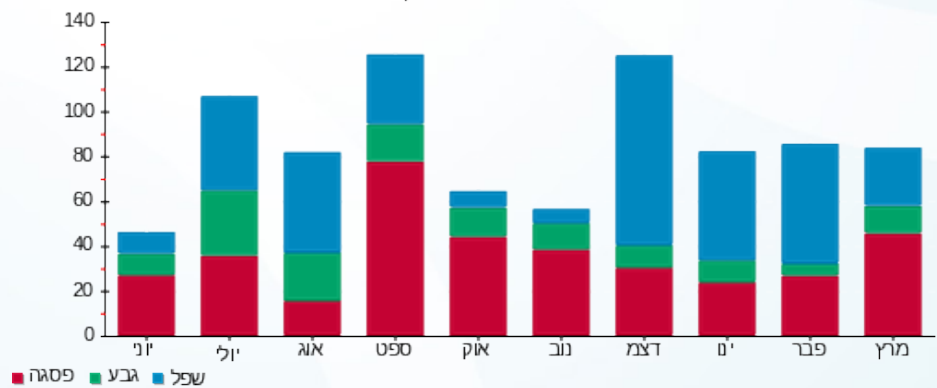



02/04/20 תאריך הפקדה:  
 31/03/20 תאריך קריאה נוכחית:  
 01/03/20 תאריך קריאה קודמת:

שם דייר: משפחת כליל  
 שם אתר: קיבוץ שריד להפקה

לקוח/ה נכבד/ה, אנו מתכבדים להגיש את חישוב צריכת החשמל לתקופה 01/03/20 - 31/03/20:

משפחת כליל - 3 - 19051983(3x50)

סה"כ לתשלום	מחיר לקוט"ש בא"ג	סה"כ צריכה בקוט"ש	קריאה נוכחית	קריאה קודמת	סוג צריכה	סוג תעריף
			31/03/20	01/03/20		פרטי חשבון עבור תאריכים:
171.67 ₪	45.44	377.80	1,841.65	1,463.85	פסגה	777
282.80 ₪	37.65	751.14	5,644.15	4,893.01	גבע	778
247.54 ₪	31.07	796.72	3,412.90	2,616.18	שפל	779

סה"כ לדייר:

שיא ביקוש	סה"כ	שפל	גבע	פסגה
1.00	1,925.65	796.72	751.14	377.80
	702.01 ₪	247.54 ₪	282.80 ₪	171.67 ₪

סה"כ צריכה  
 סה"כ לתשלום

18.78 ₪	<b>תשלום קבוע</b>	
5.54 ₪	<b>תשלום עבור גודל חיבור בKVA (3x50)</b>	
726.33 ₪	<b>סה"כ לתשלום</b>	<b>לא כולל מע"מ</b>

התפלגות חיוב בש"ח לפי תעו"ז

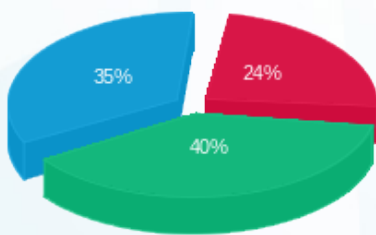

■ פסגה (171.67 ₪)  
 ■ גבע (282.80 ₪)  
 ■ שפל (247.54 ₪)

הסטוריית צריכה בקוט"ש

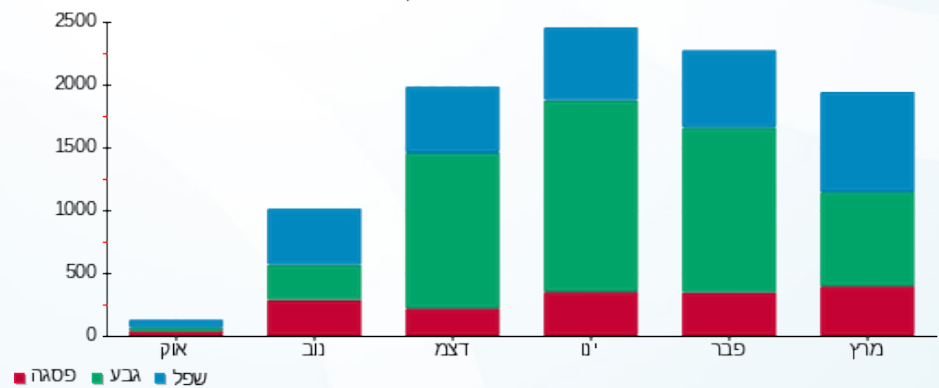



02/04/20 תאריך הפקדה:  
 31/03/20 תאריך קריאה נוכחית:  
 01/03/20 תאריך קריאה קודמת:

שם דייר: משרד אבי  
 שם אתר: קיבוץ שריד להפקה

לקוח/ה נכבד/ה, אנו מתכבדים להגיש את חישוב צריכת החשמל לתקופה 01/03/20 - 31/03/20:

משרד אבי - 1 - 17313357(3x25)

סה"כ לתשלום	מחיר לקוט"ש בא"ג	סה"כ צריכה בקוט"ש	קריאה נוכחית	קריאה קודמת	סוג צריכה	סוג תעריף
			31/03/20	01/03/20		פרטי חשבון עבור תאריכים:
₪ 46.70	45.44	102.77	1,148.50	1,045.73	פסגה	777
₪ 7.73	37.65	20.54	379.00	358.46	גבע	778
₪ 21.20	31.07	68.23	1,275.20	1,206.97	שפל	779

סה"כ לדייר:

שיא ביקוש	סה"כ	שפל	גבע	פסגה
4.17	191.54	68.23	20.54	102.77
	₪ 75.63	₪ 21.20	₪ 7.73	₪ 46.70

סה"כ צריכה  
 סה"כ לתשלום

₪ 18.78	<b>תשלום קבוע</b>	
₪ 2.77	<b>תשלום עבור גודל חיבור בKVA (3x25)</b>	
₪ 97.18	<b>סה"כ לתשלום</b>	<b>לא כולל מע"מ</b>

התפלגות חיוב בש"ח לפי תעו"ז

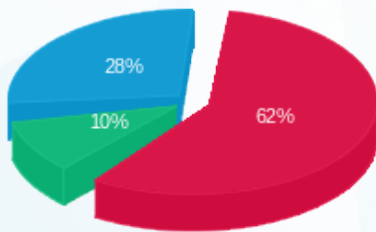

פסגה (₪ 46.70) 62%  
 גבע (₪ 7.73) 28%  
 שפל (₪ 21.20) 10%

הסטוריית צריכה בקוט"ש

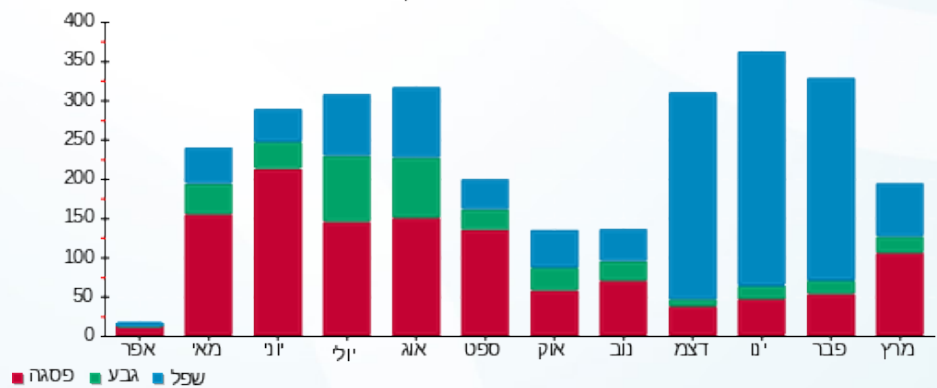

02/04/20 תאריך הפקדה:  
 31/03/20 תאריך קריאה נוכחית:  
 01/03/20 תאריך קריאה קודמת:

שם דייר: נגרייה  
 שם אתר: קיבוץ שריד להפקה

לקוח/ה נכבד/ה, אנו מתכבדים להגיש את חישוב צריכת החשמל לתקופה 01/03/20 - 31/03/20:

נגרייה - 1 - 17313069 (0x0)

סוג תעריף	סוג צריכה	קריאה קודמת	קריאה נוכחית	סה"כ צריכה בקוט"ש	מחיר לקוט"ש בא"ג	סה"כ לתשלום
פרטי חשבון עבור תאריכים:						
777	פסגה	01/03/20	31/03/20	104.86	45.44	47.65 ₪
778	גבע	68.56	78.40	9.84	37.65	3.70 ₪
779	שפל	155.76	165.60	9.84	31.07	3.06 ₪

סה"כ לדייר:

פסגה	גבע	שפל	סה"כ	שיא ביקוש
104.86	9.84	9.84	124.54	2.51
47.65 ₪	3.70 ₪	3.06 ₪	54.41 ₪	

סה"כ צריכה  
 סה"כ לתשלום

18.78 ₪	תשלום קבוע	
0.00 ₪	תשלום עבור גודל חיבור בKVA (0x0)	
73.19 ₪	סה"כ לתשלום	לא כולל מע"מ

התפלגות חיוב בש"ח לפי תעו"ז

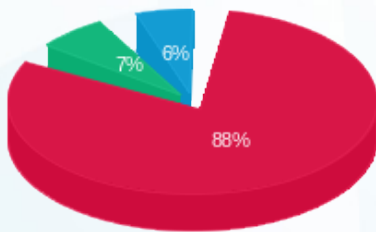

פסגה (47.65 ₪)  
 גבע (3.70 ₪)  
 שפל (3.06 ₪)

הסטוריית צריכה בקוט"ש

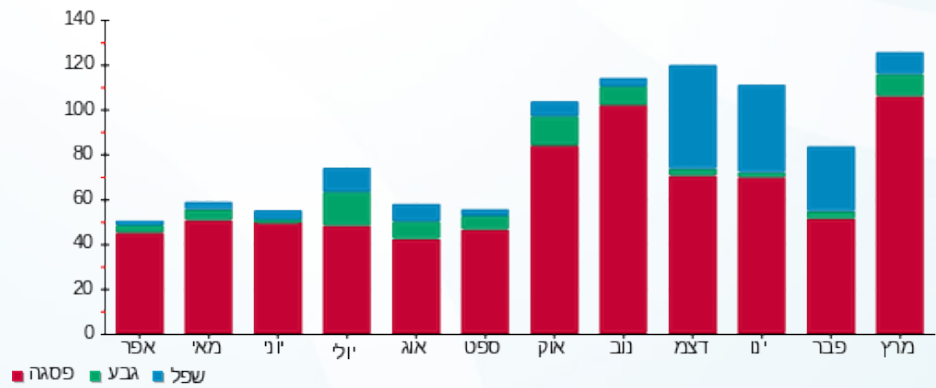



02/04/20 תאריך הפקה:  
 31/03/20 תאריך קריאה נוכחית:  
 01/03/20 תאריך קריאה קודמת:

שם דייר: נוי  
 שם אתר: קיבוץ שריד להפקה

לקוח/ה נכבד/ה, אנו מתכבדים להגיש את חישוב צריכת החשמל לתקופה 01/03/20 - 31/03/20:

נוי - 4 - 16193929 (0x0)

סוג תעריף	סוג צריכה	קריאה קודמת	קריאה נוכחית	סה"כ צריכה בקוט"ש	מחיר לקוט"ש בא"ג	סה"כ לתשלום
פרטי חשבון עבור תאריכים:						
777	פסגה	01/03/20	31/03/20	32.22	45.44	14.64 ₪
778	גבע	13,751.96	13,832.60	80.64	37.65	30.36 ₪
779	שפל	13,414.68	13,750.50	335.82	31.07	104.34 ₪

סה"כ לדייר:

פסגה	גבע	שפל	סה"כ	שיא ביקוש
32.22	80.64	335.82	448.68	0.21
14.64 ₪	30.36 ₪	104.34 ₪	149.34 ₪	

סה"כ צריכה  
 סה"כ לתשלום

18.78 ₪	תשלום קבוע	
0.00 ₪	תשלום עבור גודל חיבור בKVA (0x0)	
168.12 ₪	סה"כ לתשלום	לא כולל מע"מ

התפלגות חיוב בש"ח לפי תעו"ז

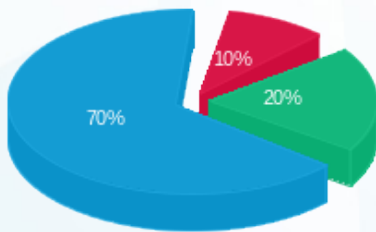

פסגה (14.64 ₪)  
 גבע (30.36 ₪)  
 שפל (104.34 ₪)

הסטוריית צריכה בקוט"ש

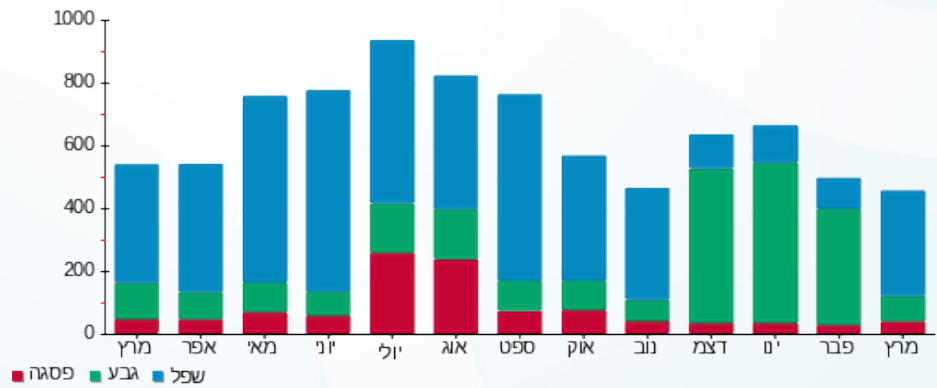



02/04/20 תאריך הפקדה:  
 31/03/20 תאריך קריאה נוכחית:  
 01/03/20 תאריך קריאה קודמת:

שם דייר: ניצן ליבני  
 שם אתר: קיבוץ שריד להפקה

לקוח/ה נכבד/ה, אנו מתכבדים להגיש את חישוב צריכת החשמל לתקופה 01/03/20 - 31/03/20:

ניצן ליבני - 1 - 17313381(0x0)

סוג תעריף	סוג צריכה	קריאה קודמת	קריאה נוכחית	סה"כ צריכה בקוט"ש	מחיר לקוט"ש בא"ג	סה"כ לתשלום
פרטי חשבון עבור תאריכים:						
777	פסגה	01/03/20	31/03/20	570.90	45.44	259.42 ₪
778	גבע	3,703.21	3,972.40	269.19	37.65	101.35 ₪
779	שפל	11,142.89	11,847.80	704.91	31.07	219.02 ₪

סה"כ לדייר:

פסגה	גבע	שפל	סה"כ	שיא ביקוש
570.90	269.19	704.91	1,545.00	12.57
259.42 ₪	101.35 ₪	219.02 ₪	579.78 ₪	

סה"כ צריכה  
 סה"כ לתשלום

18.78 ₪	תשלום קבוע	
0.00 ₪	תשלום עבור גודל חיבור בKVA (0x0)	
598.56 ₪	סה"כ לתשלום	לא כולל מע"מ

התפלגות חיוב בש"ח לפי תע"ז

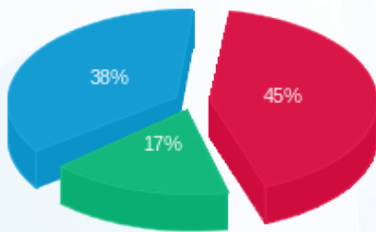

פסגה (259.42 ₪) 45%  
 גבע (101.35 ₪) 38%  
 שפל (219.02 ₪) 17%

הסטוריית צריכה בקוט"ש

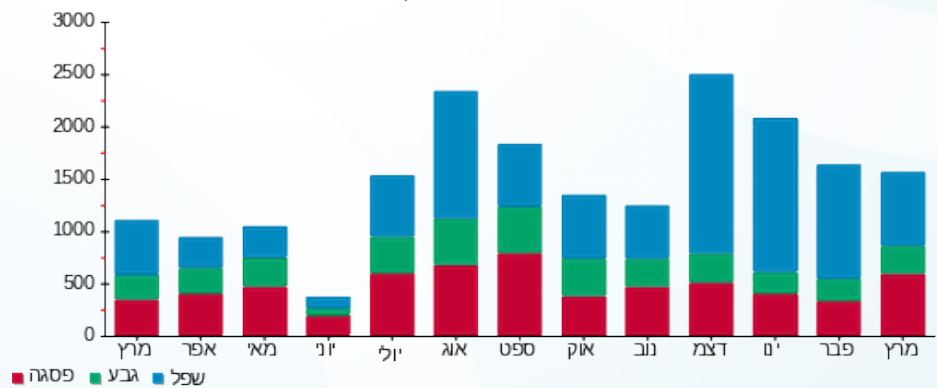



02/04/20 תאריך הפקה:  
 31/03/20 תאריך קריאה נוכחית:  
 01/03/20 תאריך קריאה קודמת:

שם דייר: סולארי מדגרה  
 שם אתר: קיבוץ שריד להפקה  
 תאריך כניסה: 08/03/20

לקוח/ה נכבד/ה, אנו מתכבדים להגיש את חישוב צריכת החשמל לתקופה 08/03/20 - 31/03/20:

סולארי מדגרה - 1 - 18075397(3x250)

סוג תעריף	סוג צריכה	קריאה קודמת	קריאה נוכחית	סה"כ צריכה בקוט"ש	מחיר לקוט"ש בא"ג	סה"כ לתשלום
פרטי חשבון עבור תאריכים:						
777	פסגה	08/03/20	31/03/20	3.90	45.44	1.77 ₪
778	גבע	0.00	1,219.80	1,219.80	37.65	459.25 ₪
779	שפל	0.00	9,810.80	9,810.80	31.07	3,048.22 ₪

סה"כ לדייר:

פסגה	גבע	שפל	סה"כ	שיא ביקוש
3.90	1,219.80	9,810.80	11,034.50	
1.77 ₪	459.25 ₪	3,048.22 ₪	3,509.24 ₪	

סה"כ צריכה

סה"כ לתשלום

18.78 ₪	תשלום קבוע	
21.44 ₪	תשלום עבור גודל חיבור בKVA (3x250)	
3,549.46 ₪	סה"כ לתשלום	לא כולל מע"מ

התפלגות חיוב בש"ח לפי תעו"ז

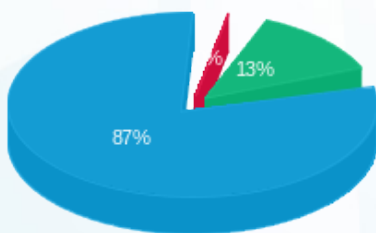

פסגה (1.77 ₪)  
 גבע (459.25 ₪)  
 שפל (3,048.22 ₪)

הסטוריית צריכה בקוט"ש

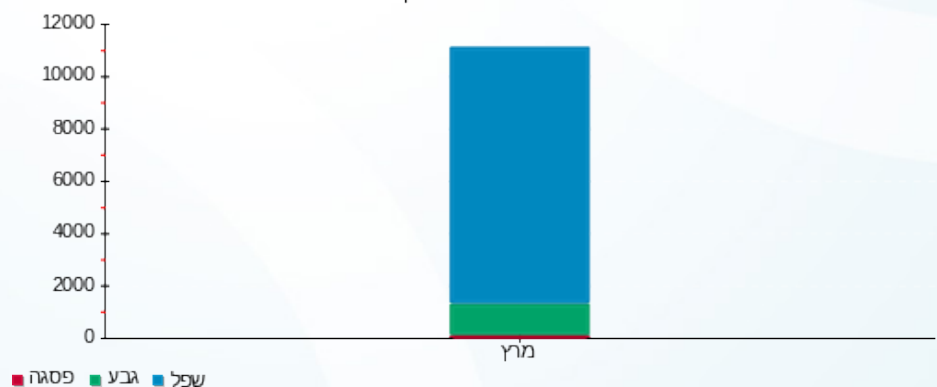

פסגה גבע שפל





02/04/20 תאריך הפקה:  
 31/03/20 תאריך קריאה נוכחית:  
 01/03/20 תאריך קריאה קודמת:

שם דייר: עווד דרורי  
 שם אתר: קיבוץ שריד להפקה

לקוח/ה נכבד/ה, אנו מתכבדים להגיש את חישוב צריכת החשמל לתקופה 01/03/20 - 31/03/20:

עווד דרורי - 1 - 19051983(3x50)

סה"כ לתשלום	מחיר לקוט"ש בא"ג	סה"כ צריכה בקוט"ש	קריאה נוכחית	קריאה קודמת	סוג צריכה	סוג תעריף
			31/03/20	01/03/20		פרטי חשבון עבור תאריכים:
₪ 44.12	45.44	97.10	660.70	563.60	פסגה	777
₪ 61.65	37.65	163.75	1,755.75	1,592.00	גבע	778
₪ 45.14	31.07	145.30	1,056.80	911.50	שפל	779

סה"כ לדייר:

שיא ביקוש	סה"כ	שפל	גבע	פסגה
0.60	406.15	145.30	163.75	97.10
	₪ 150.92	₪ 45.14	₪ 61.65	₪ 44.12

סה"כ צריכה  
 סה"כ לתשלום

₪ 18.78	<b>תשלום קבוע</b>	
₪ 5.54	<b>תשלום עבור גודל חיבור בKVA (3x50)</b>	
₪ 175.24	<b>סה"כ לתשלום</b>	<b>לא כולל מע"מ</b>

התפלגות חיוב בש"ח לפי תעו"ז

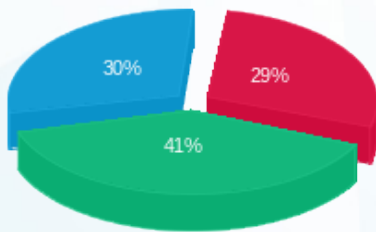

■ פסגה (₪ 44.12)  
 ■ גבע (₪ 61.65)  
 ■ שפל (₪ 45.14)

הסטוריית צריכה בקוט"ש

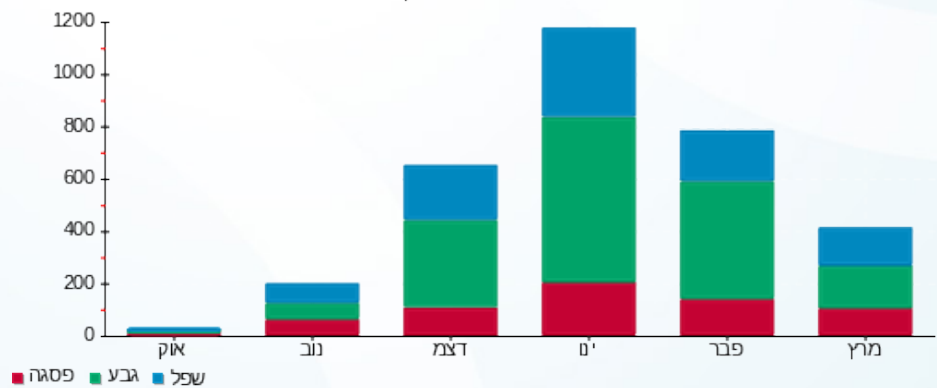



02/04/20 תאריך הפקדה:  
 31/03/20 תאריך קריאה נוכחית:  
 01/03/20 תאריך קריאה קודמת:

שם דייר: עופרה ברעם  
 שם אתר: קיבוץ שריד להפקה

לקוח/ה נכבד/ה, אנו מתכבדים להגיש את חישוב צריכת החשמל לתקופה 01/03/20 - 31/03/20:

עופרה ברעם - 1 - 17313441(3x40)

סה"כ לתשלום	מחיר לקוט"ש בא"ג	סה"כ צריכה בקוט"ש	קריאה נוכחית	קריאה קודמת	סוג צריכה	סוג תעריף
			31/03/20	01/03/20		פרטי חשבון עבור תאריכים:
135.28 ₪	45.44	297.72	1,735.50	1,437.78	פסגה	777
76.79 ₪	37.65	203.95	905.00	701.05	גבע	778
74.07 ₪	31.07	238.41	1,702.30	1,463.89	שפל	779

סה"כ לדייר:

שיא ביקוש	סה"כ	שפל	גבע	פסגה
7.15	740.08	238.41	203.95	297.72
	286.14 ₪	74.07 ₪	76.79 ₪	135.28 ₪

סה"כ צריכה  
 סה"כ לתשלום

18.78 ₪	<b>תשלום קבוע</b>	
4.43 ₪	<b>תשלום עבור גודל חיבור בKVA (3x40)</b>	
309.35 ₪	<b>סה"כ לתשלום</b>	<b>לא כולל מע"מ</b>

התפלגות חיוב בש"ח לפי תע"ז

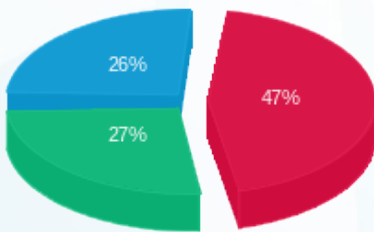

■ פסגה (135.28 ₪)  
 ■ גבע (76.79 ₪)  
 ■ שפל (74.07 ₪)

הסטוריית צריכה בקוט"ש

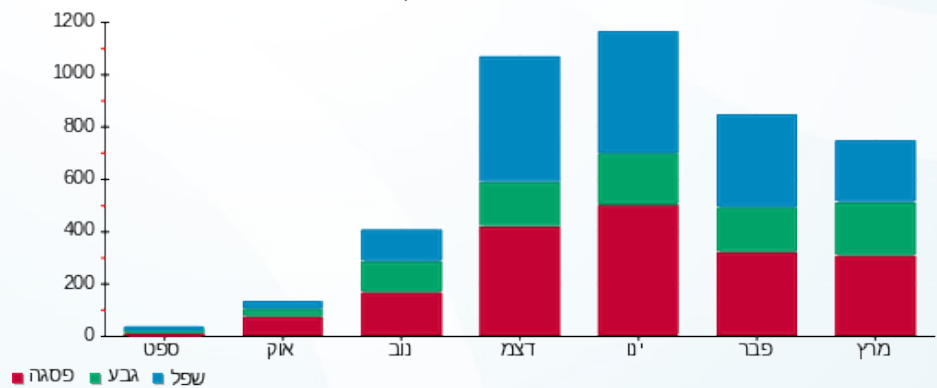



02/04/20 תאריך הפקדה:  
 31/03/20 תאריך קריאה נוכחית:  
 01/03/20 תאריך קריאה קודמת:

שם דייר: עטר  
 שם אתר: קיבוץ שריד להפקה

לקוח/ה נכבד/ה, אנו מתכבדים להגיש את חישוב צריכת החשמל לתקופה 01/03/20 - 31/03/20:

עטר - 2 - 19051969(3x40)

סה"כ לתשלום	מחיר לקוט"ש בא"ג	סה"כ צריכה בקוט"ש	קריאה נוכחית	קריאה קודמת	סוג צריכה	סוג תעריף
			31/03/20	01/03/20	פרטי חשבון עבור תאריכים:	
₪ 82.98	45.44	182.60	244.35	61.75	פסגה	777
₪ 89.79	37.65	238.49	515.25	276.76	גבע	778
₪ 112.95	31.07	363.55	555.60	192.05	שפל	779

סה"כ לדייר:

שיא ביקוש	סה"כ	שפל	גבע	פסגה
0.95	784.65	363.55	238.49	182.60
	₪ 285.72	₪ 112.95	₪ 89.79	₪ 82.98

סה"כ צריכה  
 סה"כ לתשלום

₪ 18.78	<b>תשלום קבוע</b>	
₪ 4.43	<b>תשלום עבור גודל חיבור בKVA (3x40)</b>	
₪ 308.93	<b>סה"כ לתשלום</b>	<b>לא כולל מע"מ</b>

התפלגות חיוב בש"ח לפי תעו"ז

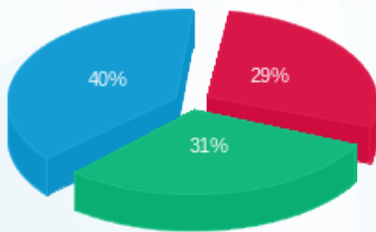

פסגה (₪ 82.98)  
 גבע (₪ 89.79)  
 שפל (₪ 112.95)

הסטוריית צריכה בקוט"ש

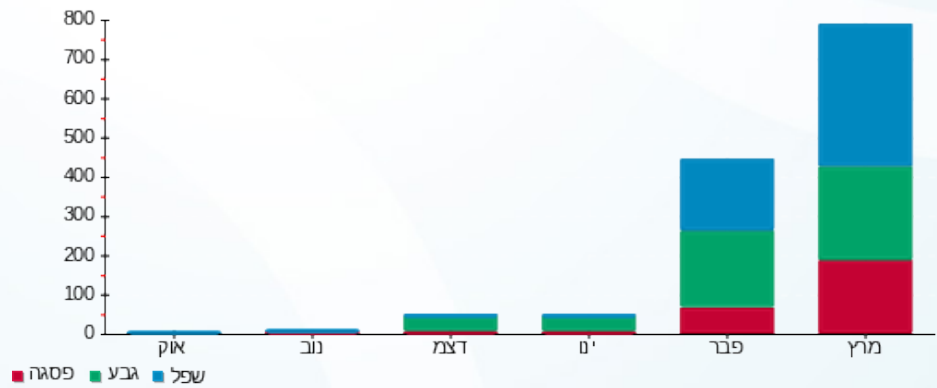



02/04/20 תאריך הפקדה:  
 31/03/20 תאריך קריאה נוכחית:  
 01/03/20 תאריך קריאה קודמת:

שם דייר: פארק  
 שם אתר: קיבוץ שריד להפקה

לקוח/ה נכבד/ה, אנו מתכבדים להגיש את חישוב צריכת החשמל לתקופה 01/03/20 - 31/03/20:

פארק - 10 - 18040219 (1x40)

סה"כ לתשלום	מחיר לקוט"ש בא"ג	סה"כ צריכה בקוט"ש	קריאה נוכחית	קריאה קודמת	סוג צריכה	סוג תעריף
			31/03/20	01/03/20		פרטי חשבון עבור תאריכים:
₪ 74.11	45.44	163.10	1,804.95	1,641.85	פסגה	777
₪ 131.70	37.65	349.80	8,211.65	7,861.85	גבע	778
₪ 74.71	31.07	240.47	2,273.85	2,033.38	שפל	779

סה"כ לדייר:

שיא ביקוש	סה"כ	שפל	גבע	פסגה
0.28	753.37	240.47	349.80	163.10
	₪ 280.53	₪ 74.71	₪ 131.70	₪ 74.11

סה"כ צריכה  
 סה"כ לתשלום

₪ 18.78	<b>תשלום קבוע</b>	
₪ 1.48	<b>תשלום עבור גודל חיבור בKVA (1x40)</b>	
₪ 300.78	<b>סה"כ לתשלום</b>	<b>לא כולל מע"מ</b>

התפלגות חיוב בש"ח לפי תעו"ז

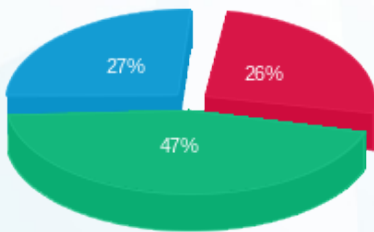

■ פסגה (₪ 74.11)  
 ■ גבע (₪ 131.70)  
 ■ שפל (₪ 74.71)

הסטוריית צריכה בקוט"ש

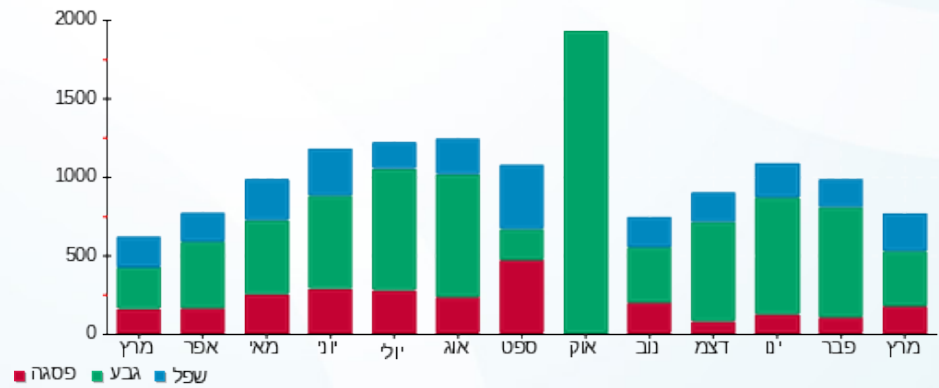



02/04/20 תאריך הפקה:  
 31/03/20 תאריך קריאה נוכחית:  
 01/03/20 תאריך קריאה קודמת:

שם דייר: צוקר  
 שם אתר: קיבוץ שריד להפקה

לקוח/ה נכבד/ה, אנו מתכבדים להגיש את חישוב צריכת החשמל לתקופה 01/03/20 - 31/03/20:

צוקר - 4 - 19051983 (3x50)

סה"כ לתשלום	מחיר לקוט"ש בא"ג	סה"כ צריכה בקוט"ש	קריאה נוכחית	קריאה קודמת	סוג צריכה	סוג תעריף
			31/03/20	01/03/20		פרטי חשבון עבור תאריכים:
122.40 ₪	45.44	269.36	282.50	13.14	פסגה	777
183.47 ₪	37.65	487.31	692.80	205.49	גבע	778
98.99 ₪	31.07	318.61	337.50	18.89	שפל	779

סה"כ לדייר:

שיא ביקוש	סה"כ	שפל	גבע	פסגה
1.29	1,075.28	318.61	487.31	269.36
	404.86 ₪	98.99 ₪	183.47 ₪	122.40 ₪

סה"כ צריכה  
 סה"כ לתשלום

18.78 ₪	<b>תשלום קבוע</b>	
5.54 ₪	<b>תשלום עבור גודל חיבור בKVA (3x50)</b>	
429.18 ₪	<b>סה"כ לתשלום</b>	<b>לא כולל מע"מ</b>

התפלגות חיוב בש"ח לפי תעו"ז

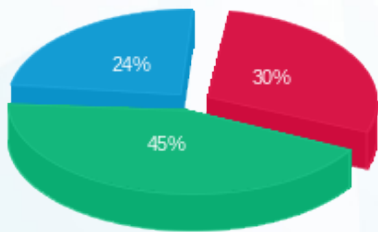

■ פסגה (122.40 ₪)  
 ■ גבע (183.47 ₪)  
 ■ שפל (98.99 ₪)

הסטוריית צריכה בקוט"ש

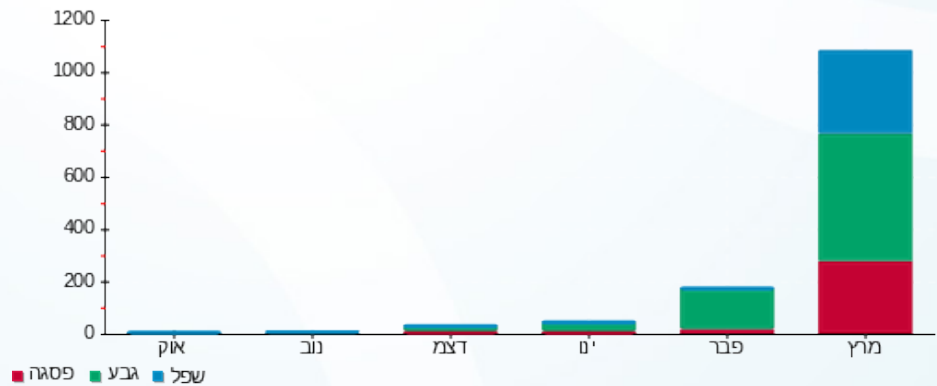

02/04/20 תאריך הפקדה:  
 31/03/20 תאריך קריאה נוכחית:  
 01/03/20 תאריך קריאה קודמת:

שם דייר: רוזנפלד  
 שם אתר: קיבוץ שריד להפקה

לקוח/ה נכבד/ה, אנו מתכבדים להגיש את חישוב צריכת החשמל לתקופה 01/03/20 - 31/03/20:

רוזנפלד - 8 - 18040219 (1x40)

סוג תעריף	סוג צריכה	קריאה קודמת	קריאה נוכחית	סה"כ צריכה בקוט"ש	מחיר לקוט"ש בא"ג	סה"כ לתשלום
פרטי חשבון עבור תאריכים:						
777	פסגה	01/03/20	31/03/20	99.61	45.44	45.26 ₪
778	גבע	6,461.92	6,870.95	409.03	37.65	154.00 ₪
779	שפל	2,001.44	2,152.95	151.51	31.07	47.08 ₪

סה"כ לדייר:

פסגה	גבע	שפל	סה"כ	שיא ביקוש
99.61	409.03	151.51	660.16	0.36
₪ 45.26	₪ 154.00	₪ 47.08	₪ 246.34	

סה"כ צריכה  
 סה"כ לתשלום

18.78 ₪	תשלום קבוע	
1.48 ₪	תשלום עבור גודל חיבור בKVA (1x40)	
266.60 ₪	סה"כ לתשלום	לא כולל מע"מ

התפלגות חיוב בש"ח לפי תע"ז

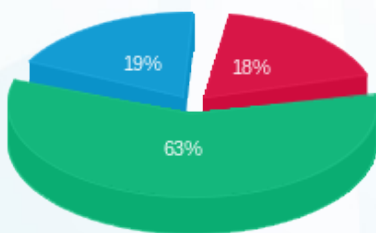

■ פסגה (₪ 45.26)  
 ■ גבע (₪ 154.00)  
 ■ שפל (₪ 47.08)

הסטוריית צריכה בקוט"ש

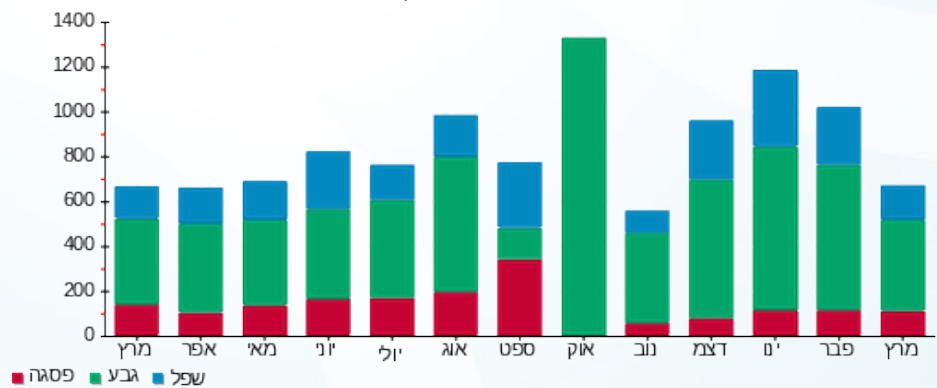



02/04/20 תאריך הפקה:  
 31/03/20 תאריך קריאה נוכחית:  
 01/03/20 תאריך קריאה קודמת:

שם דייר: רושקין קובי ודלית  
 שם אתר: קיבוץ שריד להפקה

לקוח/ה נכבד/ה, אנו מתכבדים להגיש את חישוב צריכת החשמל לתקופה 01/03/20 - 31/03/20:

רושקין - 1 - 17313003(0x0)

סוג תעריף	סוג צריכה	קריאה קודמת	קריאה נוכחית	סה"כ צריכה בקוט"ש	מחיר לקוט"ש בא"ג	סה"כ לתשלום
פרטי חשבון עבור תאריכים:						
777	פסגה	01/03/20	31/03/20	261.47	45.44	118.81 ₪
778	גבע	2,185.09	2,386.10	201.01	37.65	75.68 ₪
779	שפל	5,418.38	5,689.20	270.82	31.07	84.14 ₪

סה"כ לדייר:

פסגה	גבע	שפל	סה"כ	שיא ביקוש
261.47	201.01	270.82	733.30	8.21
118.81 ₪	75.68 ₪	84.14 ₪	278.64 ₪	

סה"כ צריכה  
 סה"כ לתשלום

18.78 ₪	תשלום קבוע	
0.00 ₪	תשלום עבור גודל חיבור בKVA (0x0)	
297.42 ₪	סה"כ לתשלום	לא כולל מע"מ

התפלגות חיוב בש"ח לפי תעו"ז

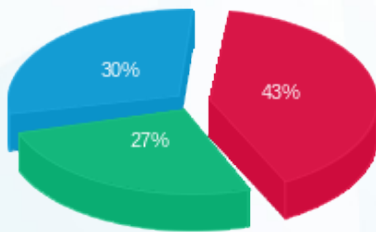

פסגה (118.81 ₪) 43%  
 גבע (75.68 ₪) 27%  
 שפל (84.14 ₪) 30%

הסטוריית צריכה בקוט"ש

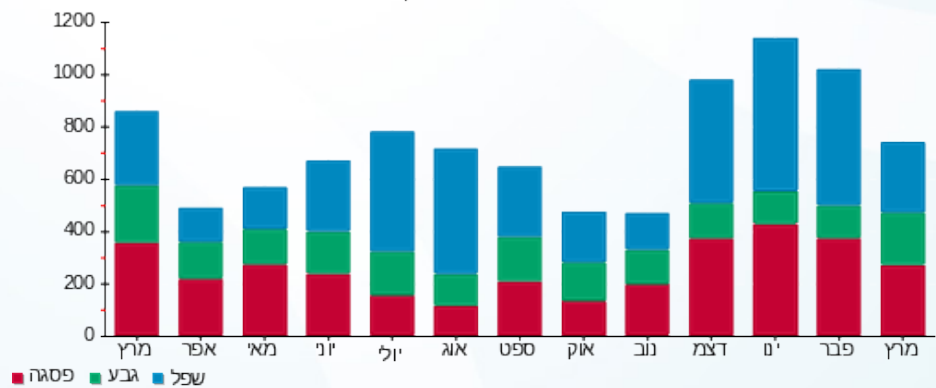



02/04/20 תאריך הפקה:  
 31/03/20 תאריך קריאה נוכחית:  
 01/03/20 תאריך קריאה קודמת:

שם דייר: רזניק  
 שם אתר: קיבוץ שריד להפקה

לקוח/ה נכבד/ה, אנו מתכבדים להגיש את חישוב צריכת החשמל לתקופה 01/03/20 - 31/03/20:

רזניק - 1 - 17313004(0x0)

סוג תעריף	סוג צריכה	קריאה קודמת	קריאה נוכחית	סה"כ צריכה בקוט"ש	מחיר לקוט"ש בא"ג	סה"כ לתשלום
פרטי חשבון עבור תאריכים:						
777	פסגה	01/03/20	31/03/20	524.83	45.44	238.48 ₪
778	גבע	3,431.88	3,702.50	270.62	37.65	101.89 ₪
779	שפל	10,683.45	11,170.40	486.95	31.07	151.30 ₪

סה"כ לדייר:

פסגה	גבע	שפל	סה"כ	שיא ביקוש
524.83	270.62	486.95	1,282.40	11.94
238.48 ₪	101.89 ₪	151.30 ₪	491.67 ₪	

סה"כ צריכה  
 סה"כ לתשלום

18.78 ₪	תשלום קבוע	
0.00 ₪	תשלום עבור גודל חיבור בKVA (0x0)	
510.45 ₪	סה"כ לתשלום	לא כולל מע"מ

התפלגות חיוב בש"ח לפי תעו"ז

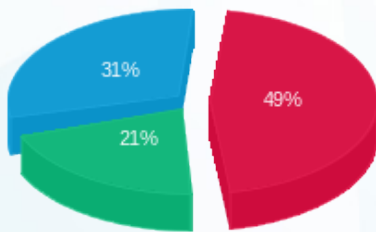

פסגה (238.48 ₪) 31%  
 גבע (101.89 ₪) 21%  
 שפל (151.30 ₪) 49%

הסטוריית צריכה בקוט"ש

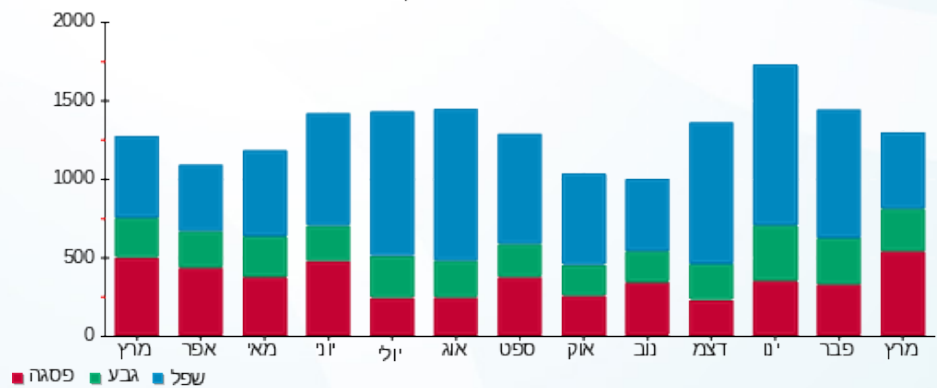



02/04/20 תאריך הפקדה:  
 31/03/20 תאריך קריאה נוכחית:  
 01/03/20 תאריך קריאה קודמת:

שם דייר: שמואלי  
 שם אתר: קיבוץ שריד להפקה

לקוח/ה נכבד/ה, אנו מתכבדים להגיש את חישוב צריכת החשמל לתקופה 01/03/20 - 31/03/20:

שמואלי - 1 - 19051969(3x50)

סה"כ לתשלום	מחיר לקוט"ש בא"ג	סה"כ צריכה בקוט"ש	קריאה נוכחית	קריאה קודמת	סוג צריכה	סוג תעריף
			31/03/20	01/03/20		פרטי חשבון עבור תאריכים:
137.97 ₪	45.44	303.63	1,516.30	1,212.67	פסגה	777
305.48 ₪	37.65	811.38	4,752.20	3,940.82	גבע	778
143.79 ₪	31.07	462.81	2,471.80	2,008.99	שפל	779

סה"כ לדייר:

שיא ביקוש	סה"כ	שפל	גבע	פסגה
1.17	1,577.82	462.81	811.38	303.63
	587.25 ₪	143.79 ₪	305.48 ₪	137.97 ₪

סה"כ צריכה  
 סה"כ לתשלום

18.78 ₪	<b>תשלום קבוע</b>	
5.54 ₪	<b>תשלום עבור גודל חיבור בKVA (3x50)</b>	
611.57 ₪	<b>סה"כ לתשלום</b>	<b>לא כולל מע"מ</b>

התפלגות חיוב בש"ח לפי תעו"ז

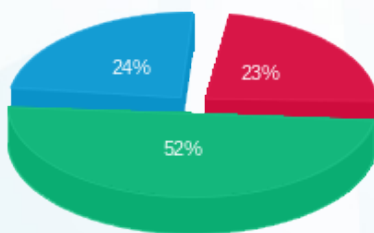

■ פסגה (137.97 ₪)  
 ■ גבע (305.48 ₪)  
 ■ שפל (143.79 ₪)

הסטוריית צריכה בקוט"ש

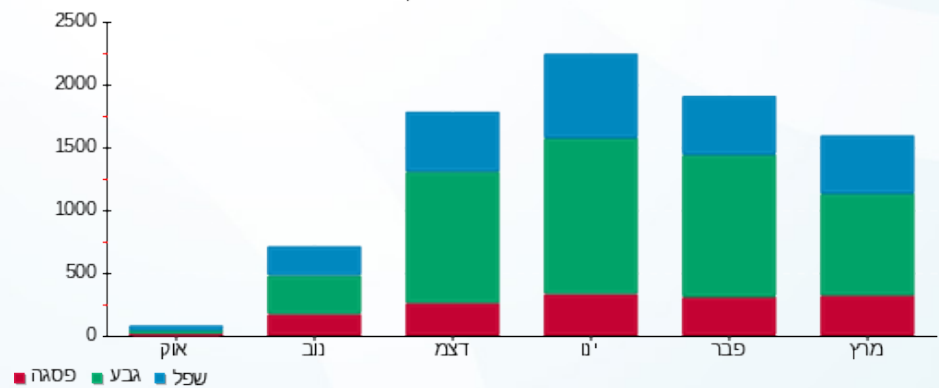



02/04/20 תאריך הפקדה:  
 31/03/20 תאריך קריאה נוכחית:  
 01/03/20 תאריך קריאה קודמת:

שם דייר: תאורת חוץ  
 שם אתר: קיבוץ שריד להפקה

לקוח/ה נכבד/ה, אנו מתכבדים להגיש את חישוב צריכת החשמל לתקופה 01/03/20 - 31/03/20:

תאורת חוץ - 1 - 16193929 (0x0)

סוג תעריף	סוג צריכה	קריאה קודמת	קריאה נוכחית	סה"כ צריכה בקוט"ש	מחיר לקוט"ש בא"ג	סה"כ לתשלום
פרטי חשבון עבור תאריכים:						
777	פסגה	01/03/20	31/03/20	228.18	45.44	103.68 ₪
778	גבע	38,525.98	39,400.90	874.92	37.65	329.41 ₪
779	שפל	7,259.74	7,441.50	181.76	31.07	56.47 ₪

סה"כ לדייר:

פסגה	גבע	שפל	סה"כ	שיא ביקוש
228.18	874.92	181.76	1,284.86	0.35
103.68 ₪	329.41 ₪	56.47 ₪	489.57 ₪	

סה"כ צריכה  
 סה"כ לתשלום

0.00 ₪	תשלום קבוע	
0.00 ₪	תשלום עבור גודל חיבור בKVA (0x0)	
489.57 ₪	סה"כ לתשלום	לא כולל מע"מ

התפלגות חיוב בש"ח לפי תעו"ז

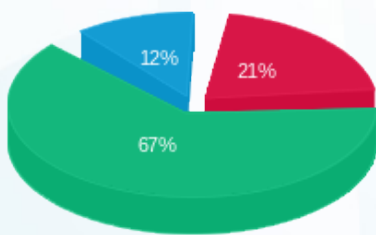

פסגה (103.68 ₪)  
 גבע (329.41 ₪)  
 שפל (56.47 ₪)

הסטוריית צריכה בקוט"ש

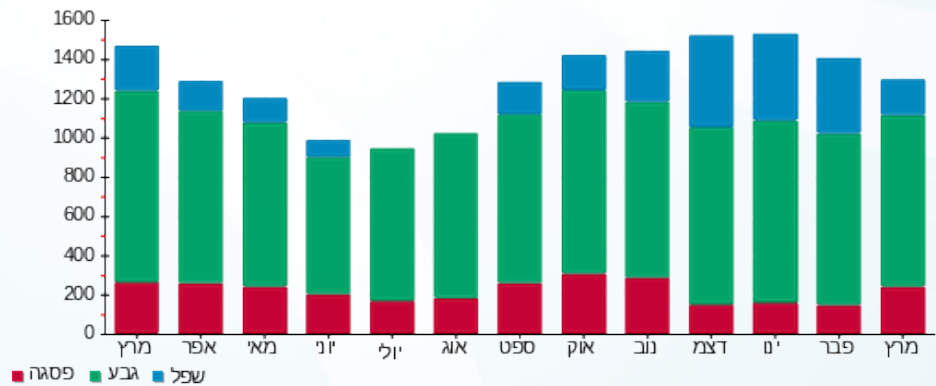



02/04/20 תאריך הפקדה:  
 31/03/20 תאריך קריאה נוכחית:  
 01/03/20 תאריך קריאה קודמת:

שם דייר: תחזוקה  
 שם אתר: קיבוץ שריד להפקה

לקוח/ה נכבד/ה, אנו מתכבדים להגיש את חישוב צריכת החשמל לתקופה 01/03/20 - 31/03/20:

תחזוקה - 2 - 16193929 (0x0)

סוג תעריף	סוג צריכה	קריאה קודמת	קריאה נוכחית	סה"כ צריכה בקוט"ש	מחיר לקוט"ש בא"ג	סה"כ לתשלום
פרטי חשבון עבור תאריכים:						
777	פסגה	01/03/20	31/03/20	31.94	45.44	14.51 ₪
778	גבע	7,304.89	7,352.10	47.21	37.65	17.77 ₪
779	שפל	11,129.63	11,583.05	453.42	31.07	140.88 ₪

סה"כ לדייר:

פסגה	גבע	שפל	סה"כ	שיא ביקוש
31.94	47.21	453.42	532.57	0.37
14.51 ₪	17.77 ₪	140.88 ₪	173.17 ₪	

סה"כ צריכה  
 סה"כ לתשלום

0.00 ₪	תשלום קבוע	
0.00 ₪	תשלום עבור גודל חיבור בKVA (0x0)	
173.17 ₪	סה"כ לתשלום	לא כולל מע"מ

התפלגות חיוב בש"ח לפי תעו"ז

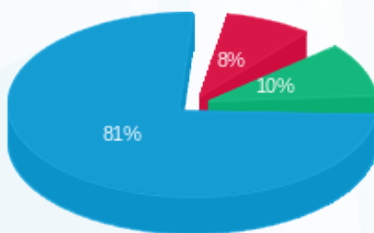

פסגה (14.51 ₪)  
 גבע (17.77 ₪)  
 שפל (140.88 ₪)

הסטוריית צריכה בקוט"ש

