



02/04/20 תאריך הפקה:
 31/03/20 תאריך קריאה נוכחית:
 01/03/20 תאריך קריאה קודמת:

שם דייר: TCP
 שם אתר: קניון עזריאלי גבעתיים

לקוח/ה נכבד/ה, אנו מתכבדים להגיש את חישוב צריכת החשמל לתקופה 01/03/20 - 31/03/20:

TCP - (0x0)00023657 - 7

סוג תעריף	סוג צריכה	קריאה קודמת	קריאה נוכחית	סה"כ צריכה בקוט"ש	מחיר לקוט"ש בא"ג	סה"כ לתשלום
פרטי חשבון עבור תאריכים:						
777	פסגה	01/03/20	31/03/20	1,133.84	45.44	515.22 ₪
778	גבע	56,337.78	56,648.34	310.56	37.65	116.93 ₪
779	שפל	64,160.39	64,353.98	193.59	31.07	60.15 ₪

סה"כ לדייר:

פסגה	גבע	שפל	סה"כ	שיא ביקוש
1,133.84	310.56	193.59	1,638.00	15.17
515.22 ₪	116.93 ₪	60.15 ₪	692.29 ₪	

סה"כ צריכה
 סה"כ לתשלום

200.95 ₪	תשלום קבוע	
0.00 ₪	תשלום עבור גודל חיבור בKVA (0x0)	
893.24 ₪	סה"כ לתשלום	לא כולל מע"מ

התפלגות חיוב בש"ח לפי תעו"ז

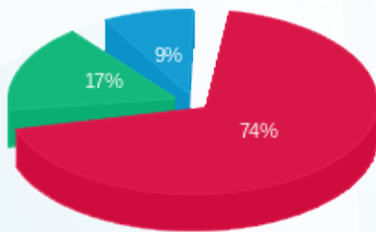

■ פסגה (515.22 ₪)
 ■ גבע (116.93 ₪)
 ■ שפל (60.15 ₪)

הסטוריית צריכה בקוט"ש

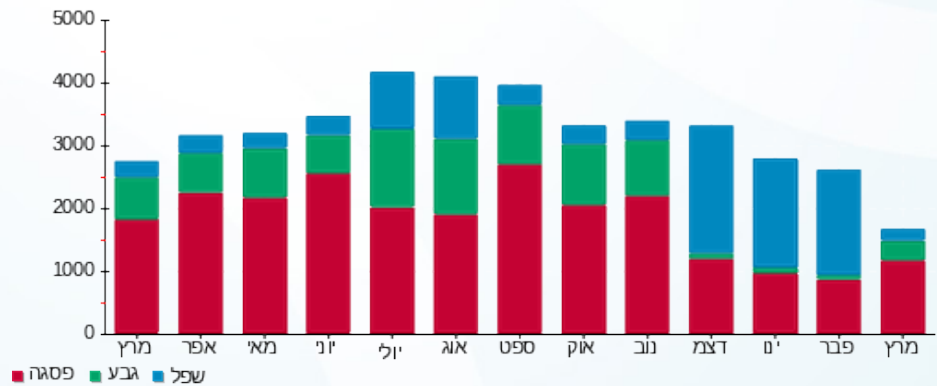



02/04/20 תאריך הפקה:
 31/03/20 תאריך קריאה נוכחית:
 01/03/20 תאריך קריאה קודמת:

שם דייר: א. רוזנטל
 שם אתר: קניון עזריאלי גבעתיים

לקוח/ה נכבד/ה, אנו מתכבדים להגיש את חישוב צריכת החשמל לתקופה 01/03/20 - 31/03/20:

אינוסט-וואן - 3 - 00015057(3x100)

סוג תעריף	סוג צריכה	קריאה קודמת	קריאה נוכחית	סה"כ צריכה בקוט"ש	מחיר לקוט"ש בא"ג	סה"כ לתשלום
פרטי חשבון עבור תאריכים:						
777	פסגה	01/03/20	31/03/20	163.93	45.44	74.49 ₪
778	גבע	10,215.79	10,226.58	10.79	37.65	4.06 ₪
779	שפל	21,513.92	21,541.84	27.92	31.07	8.68 ₪

סה"כ לדיר:

פסגה	גבע	שפל	סה"כ	שיא ביקוש
163.93	10.79	27.92	202.64	1.83
74.49 ₪	4.06 ₪	8.68 ₪	87.23 ₪	

סה"כ צריכה
 סה"כ לתשלום

200.95 ₪	תשלום קבוע	
11.08 ₪	תשלום עבור גודל חיבור בKVA (3x100)	
299.25 ₪	סה"כ לתשלום	לא כולל מע"מ

התפלגות חיוב בש"ח לפי תעו"ז

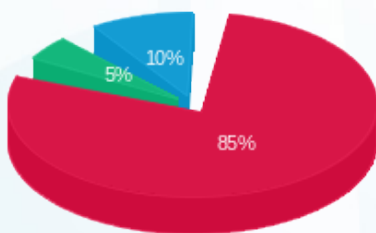

■ פסגה (74.49 ₪)
 ■ גבע (4.06 ₪)
 ■ שפל (8.68 ₪)

הסטוריית צריכה בקוט"ש

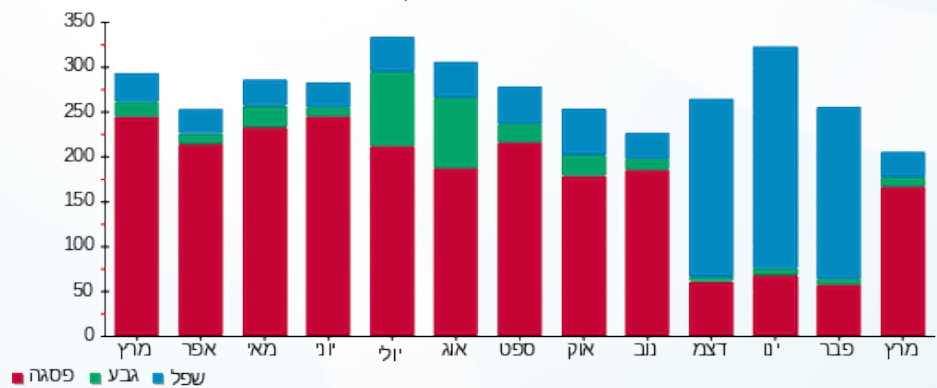



02/04/20 תאריך הפקה:
 31/03/20 תאריך קריאה נוכחית:
 01/03/20 תאריך קריאה קודמת:

שם דייר: א.ל.מ שלט
 שם אתר: קניון עזריאלי גבעתיים

לקוח/ה נכבד/ה, אנו מתכבדים להגיש את חישוב צריכת החשמל לתקופה 01/03/20 - 31/03/20:

א.ל.מ שלט - 4 - 00023952 (3x6.4)

סוג תעריף	סוג צריכה	קריאה קודמת	קריאה נוכחית	סה"כ צריכה בקוט"ש	מחיר לקוט"ש בא"ג	סה"כ לתשלום
פרטי חשבון עבור תאריכים:						
777	פסגה	01/03/20	31/03/20	37.56	45.44	17.07 ₪
778	גבע	3,639.90	3,654.71	14.81	37.65	5.57 ₪
779	שפל	8,136.59	8,175.48	38.89	31.07	12.08 ₪

סה"כ לדייר:

פסגה	גבע	שפל	סה"כ	שיא ביקוש
37.56	14.81	38.89	91.26	1.36
17.07 ₪	5.57 ₪	12.08 ₪	34.72 ₪	

סה"כ צריכה
 סה"כ לתשלום

200.95 ₪	תשלום קבוע	
3.54 ₪	תשלום עבור גודל חיבור בKVA (3x6.4)	
239.22 ₪	סה"כ לתשלום	לא כולל מע"מ

התפלגות חיוב בש"ח לפי תע"ז

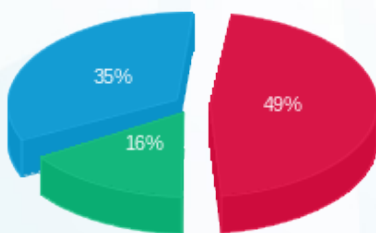

■ פסגה (17.07 ₪)
 ■ גבע (5.57 ₪)
 ■ שפל (12.08 ₪)

הסטוריית צריכה בקוט"ש

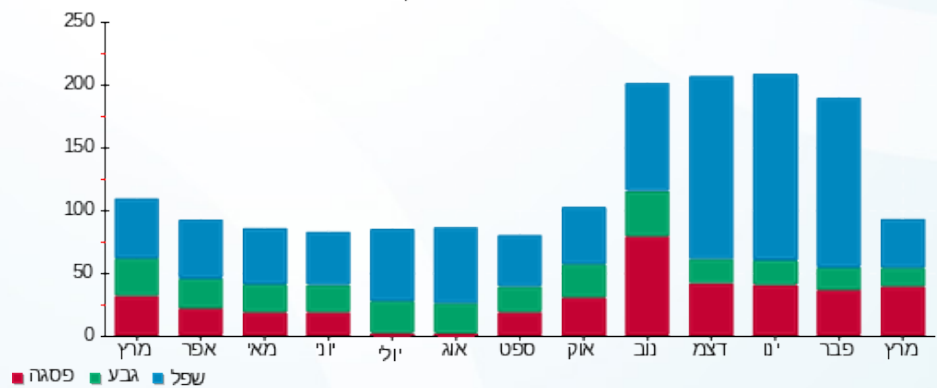



02/04/20 תאריך הפקה:
 31/03/20 תאריך קריאה נוכחית:
 01/03/20 תאריך קריאה קודמת:

שם דייר: איזי ספירט
 שם אתר: קניון עזריאלי גבעתיים

לקוח/ה נכבד/ה, אנו מתכבדים להגיש את חישוב צריכת החשמל לתקופה 01/03/20 - 31/03/20:

איזי ספירט - 8 - 00023954 (3x50)

סוג תעריף	סוג צריכה	קריאה קודמת	קריאה נוכחית	סה"כ צריכה בקוט"ש	מחיר לקוט"ש בא"ג	סה"כ לתשלום
פרטי חשבון עבור תאריכים:						
777	פסגה	01/03/20	31/03/20	967.75	45.44	439.75 ₪
778	גבע	37,748.13	38,021.71	273.58	37.65	103.00 ₪
779	שפל	41,888.08	41,985.16	97.08	31.07	30.16 ₪

סה"כ לדיר:

פסגה	גבע	שפל	סה"כ	שיא ביקוש
967.75	273.58	97.08	1,338.41	9.64
439.75 ₪	103.00 ₪	30.16 ₪	572.91 ₪	

סה"כ צריכה
 סה"כ לתשלום

36.10 ₪	תשלום קבוע	
5.54 ₪	תשלום עבור גודל חיבור בKVA (3x50)	
614.55 ₪	סה"כ לתשלום	לא כולל מע"מ

התפלגות חיוב בש"ח לפי תעו"ז

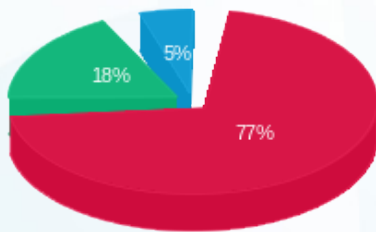

■ פסגה (439.75 ₪)
 ■ גבע (103.00 ₪)
 ■ שפל (30.16 ₪)

הסטוריית צריכה בקוט"ש

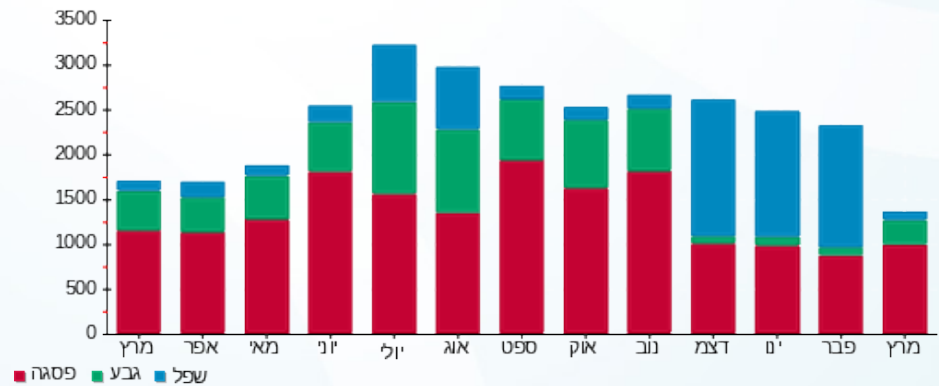



02/04/20 תאריך הפקה:
 31/03/20 תאריך קריאה נוכחית:
 01/03/20 תאריך קריאה קודמת:

שם דייר: אלדו
 שם אתר: קניון עזריאלי גבעתיים

לקוח/ה נכבד/ה, אנו מתכבדים להגיש את חישוב צריכת החשמל לתקופה 01/03/20 - 31/03/20:

ח 225 - אלדו - 6 - (3x50)00023647

סוג תעריף	סוג צריכה	קריאה קודמת	קריאה נוכחית	סה"כ צריכה בקוט"ש	מחיר לקוט"ש בא"ג	סה"כ לתשלום
פרטי חשבון עבור תאריכים:			01/03/20	31/03/20		
777	פסגה	279,272.32	280,171.95	899.63	45.44	408.79 ₪
778	גבע	154,469.40	154,731.36	261.95	37.65	98.62 ₪
779	שפל	113,764.82	113,977.88	213.05	31.07	66.20 ₪

ח 226 - אלדו - 7 - (3x50)00023647

סוג תעריף	סוג צריכה	קריאה קודמת	קריאה נוכחית	סה"כ צריכה בקוט"ש	מחיר לקוט"ש בא"ג	סה"כ לתשלום
פרטי חשבון עבור תאריכים:			01/03/20	31/03/20		
777	פסגה	126,147.44	126,147.44	0.00	45.44	0.00 ₪
778	גבע	81,662.89	81,662.89	0.00	37.65	0.00 ₪
779	שפל	47,390.56	47,390.56	0.00	31.07	0.00 ₪

סה"כ לדייר:

פסגה	גבע	שפל	סה"כ	שיא ביקוש
899.63	261.95	213.05	1,374.63	9.43
₪ 408.79	₪ 98.62	₪ 66.20	₪ 573.61	

סה"כ צריכה
 סה"כ לתשלום

200.95 ₪	תשלום קבוע	
11.08 ₪	תשלום עבור גודל חיבור בKVA (3x100)	
785.64 ₪	סה"כ לתשלום	לא כולל מע"מ

התפלגות חיוב בש"ח לפי תע"ז

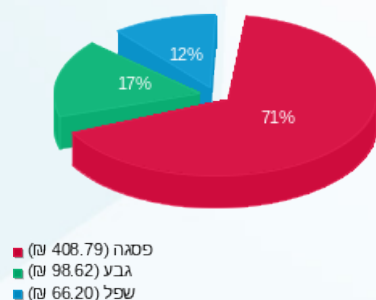

הסטוריית צריכה בקוט"ש

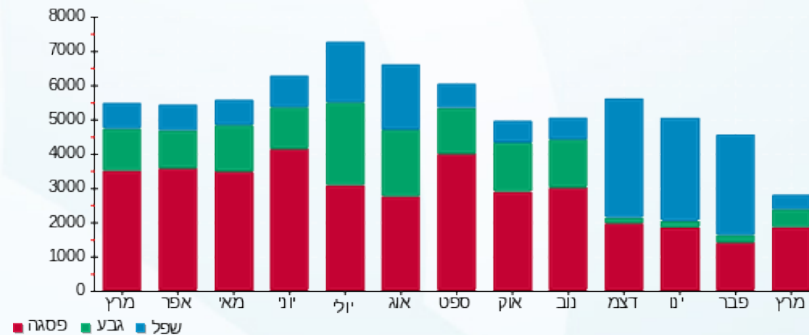



02/04/20 תאריך הפקה:
 31/03/20 תאריך קריאה נוכחית:
 01/03/20 תאריך קריאה קודמת:

שם דייר: ארומה מחסן
 שם אתר: קניון עזריאלי גבעתיים

לקוח/ה נכבד/ה, אנו מתכבדים להגיש את חישוב צריכת החשמל לתקופה 01/03/20 - 31/03/20:

ארומה מחסן - 8 - 00023950 (3x50)

סוג תעריף	סוג צריכה	קריאה קודמת	קריאה נוכחית	סה"כ צריכה בקוט"ש	מחיר לקוט"ש בא"ג	סה"כ לתשלום
פרטי חשבון עבור תאריכים:						
777	פסגה	01/03/20	31/03/20	687.96	45.44	312.61 ₪
778	גבע	75,106.17	75,347.94	241.77	37.65	91.03 ₪
779	שפל	137,645.41	138,256.42	611.01	31.07	189.84 ₪

סה"כ לדייר:

פסגה	גבע	שפל	סה"כ	שיא ביקוש
687.96	241.77	611.01	1,540.74	3.99
312.61 ₪	91.03 ₪	189.84 ₪	593.48 ₪	

סה"כ צריכה
 סה"כ לתשלום

200.95 ₪	תשלום קבוע	
5.54 ₪	תשלום עבור גודל חיבור בKVA (3x50)	
799.96 ₪	סה"כ לתשלום	לא כולל מע"מ

התפלגות חיוב בש"ח לפי תעו"ז

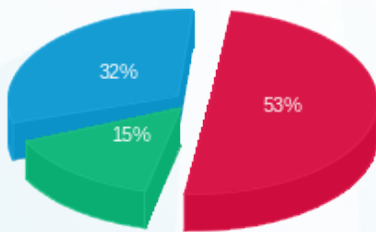

■ פסגה (₪ 312.61)
 ■ גבע (₪ 91.03)
 ■ שפל (₪ 189.84)

הסטוריית צריכה בקוט"ש

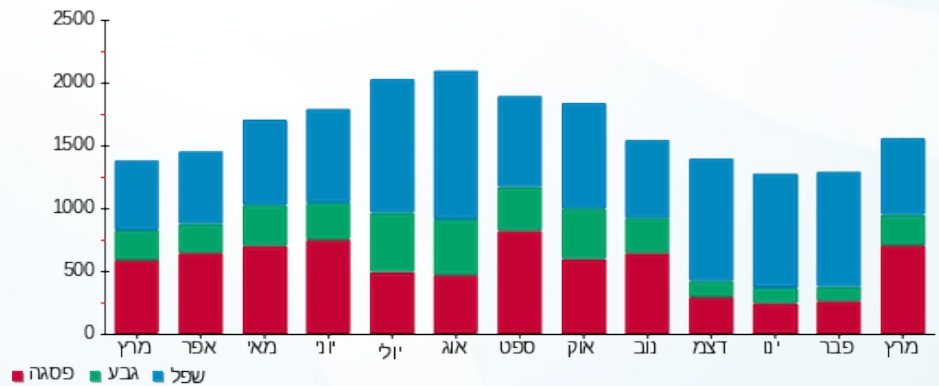



02/04/20 תאריך הפקדה:
 31/03/20 תאריך קריאה נוכחית:
 01/03/20 תאריך קריאה קודמת:

שם דייר: ארקפה מחסן
 שם אתר: קניון עזריאלי גבעתיים

לקוח/ה נכבד/ה, אנו מתכבדים להגיש את חישוב צריכת החשמל לתקופה 01/03/20 - 31/03/20:

ארקפה מחסן - 6 - 00023945 (3x32)

סוג תעריף	סוג צריכה	קריאה קודמת	קריאה נוכחית	סה"כ צריכה בקוט"ש	מחיר לקוט"ש בא"ג	סה"כ לתשלום
		01/03/20	31/03/20	פרטי חשבון עבור תאריכים:		
777	פסגה	115,551.13	116,408.16	857.03	45.44	389.43 ₪
778	גבע	91,698.11	92,005.97	307.86	37.65	115.91 ₪
779	שפל	186,727.67	187,504.58	776.90	31.07	241.38 ₪

סה"כ לדייר:

פסגה	גבע	שפל	סה"כ	שיא ביקוש
857.03	307.86	776.90	1,941.80	3.67
389.43 ₪	115.91 ₪	241.38 ₪	746.73 ₪	

סה"כ צריכה
 סה"כ לתשלום

200.95 ₪	תשלום קבוע	
3.54 ₪	תשלום עבור גודל חיבור בKVA (3x32)	
951.22 ₪	סה"כ לתשלום	לא כולל מע"מ

התפלגות חיוב בש"ח לפי תעו"ז

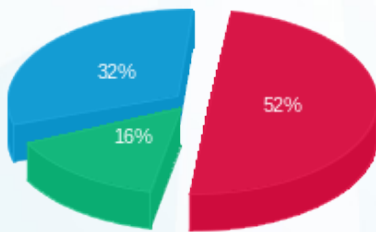

■ פסגה (389.43 ₪)
 ■ גבע (115.91 ₪)
 ■ שפל (241.38 ₪)

הסטוריית צריכה בקוט"ש

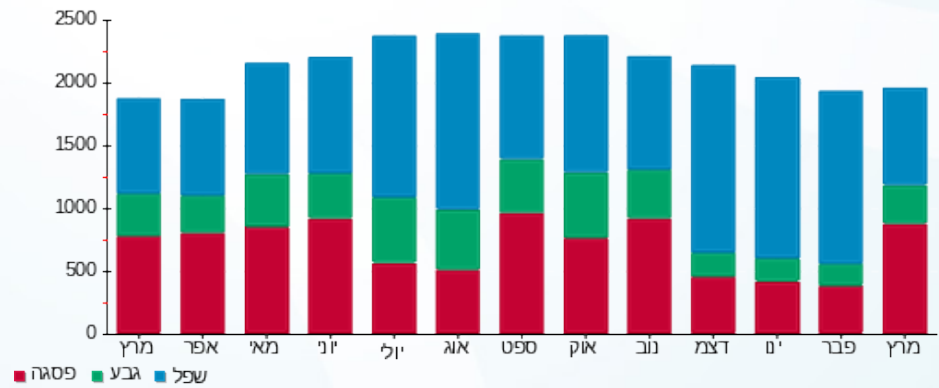



02/04/20 תאריך הפקה:
 31/03/20 תאריך קריאה נוכחית:
 01/03/20 תאריך קריאה קודמת:

שם דייר: בגיר אי.אל
 שם אתר: קניון עזריאלי גבעתיים

לקוח/ה נכבד/ה, אנו מתכבדים להגיש את חישוב צריכת החשמל לתקופה 01/03/20 - 31/03/20:

בגיר אי.אל - 4 - 00023849 (3x50)

סוג תעריף	סוג צריכה	קריאה קודמת	קריאה נוכחית	סה"כ צריכה בקוט"ש	מחיר לקוט"ש בא"ג	סה"כ לתשלום
			01/03/20	31/03/20	פרטי חשבון עבור תאריכים:	
777	פסגה	227,568.07	228,314.91	746.85	45.44	339.37 ₪
778	גבע	119,683.12	119,969.80	286.68	37.65	107.93 ₪
779	שפל	106,518.84	106,833.96	315.12	31.07	97.91 ₪

סה"כ לדייר:

פסגה	גבע	שפל	סה"כ	שיא ביקוש
746.85	286.68	315.12	1,348.64	9.24
₪ 339.37	₪ 107.93	₪ 97.91	₪ 545.21	

סה"כ צריכה
 סה"כ לתשלום

200.95 ₪	תשלום קבוע	
5.54 ₪	תשלום עבור גודל חיבור בKVA (3x50)	
751.70 ₪	סה"כ לתשלום	לא כולל מע"מ

התפלגות חיוב בש"ח לפי תעו"ז

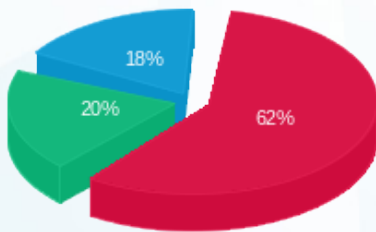

פסגה (₪ 339.37)
 גבע (₪ 107.93)
 שפל (₪ 97.91)

הסטוריית צריכה בקוט"ש

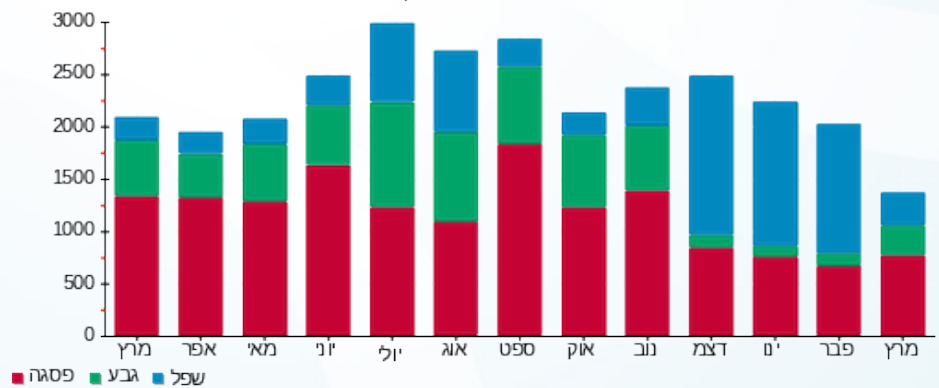



02/04/20 תאריך הפקה:
 31/03/20 תאריך קריאה נוכחית:
 01/03/20 תאריך קריאה קודמת:

שם דייר: בזק קומה 2
 שם אתר: קניון עזריאלי גבעתיים

לקוח/ה נכבד/ה, אנו מתכבדים להגיש את חישוב צריכת החשמל לתקופה 01/03/20 - 31/03/20:

בזק קומה 2 - 7 - 00015933 (3x80)

סוג תעריף	סוג צריכה	קריאה קודמת	קריאה נוכחית	סה"כ צריכה בקוט"ש	מחיר לקוט"ש בא"ג	סה"כ לתשלום
פרטי חשבון עבור תאריכים:						
777	פסגה	01/03/20	31/03/20	443.17	45.44	201.38 ₪
778	גבע	35,753.46	35,914.32	160.86	37.65	60.56 ₪
779	שפל	117,956.85	118,371.54	414.69	31.07	128.85 ₪

סה"כ לדייר:

פסגה	גבע	שפל	סה"כ	שיא ביקוש
443.17	160.86	414.69	1,018.72	1.80
201.38 ₪	60.56 ₪	128.85 ₪	390.79 ₪	

סה"כ צריכה
 סה"כ לתשלום

200.95 ₪	תשלום קבוע	
8.86 ₪	תשלום עבור גודל חיבור בKVA (3x80)	
600.60 ₪	סה"כ לתשלום	לא כולל מע"מ

התפלגות חיוב בש"ח לפי תעו"ז

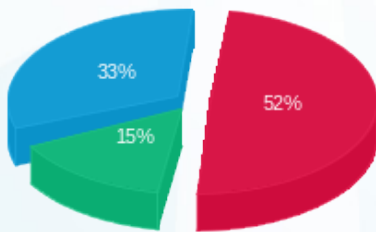

■ פסגה (201.38 ₪)
 ■ גבע (60.56 ₪)
 ■ שפל (128.85 ₪)

הסטוריית צריכה בקוט"ש

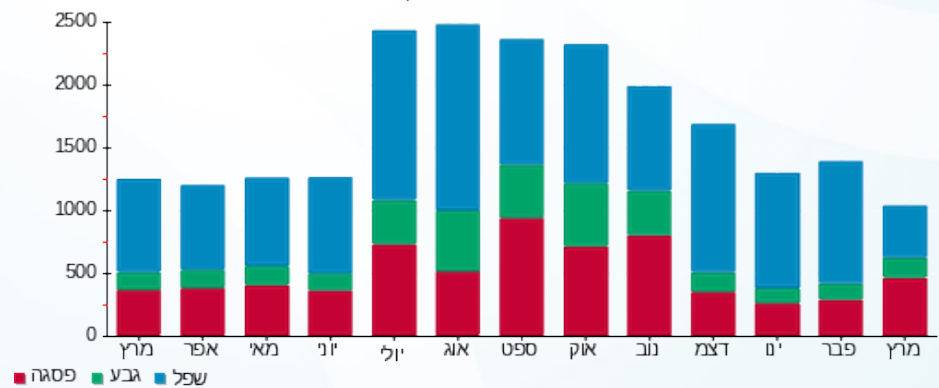



02/04/20 תאריך הפקה:
 31/03/20 תאריך קריאה נוכחית:
 01/03/20 תאריך קריאה קודמת:

שם דייר: בי יוניק
 שם אתר: קניון עזריאלי גבעתיים

לקוח/ה נכבד/ה, אנו מתכבדים להגיש את חישוב צריכת החשמל לתקופה 01/03/20 - 31/03/20:

בי יוניק - 7 - 00023857(3x90)

סוג תעריף	סוג צריכה	קריאה קודמת	קריאה נוכחית	סה"כ צריכה בקוט"ש	מחיר לקוט"ש בא"ג	סה"כ לתשלום
פרטי חשבון עבור תאריכים:						
777	פסגה	01/03/20	31/03/20	317.80	45.44	144.41 ₪
778	גבע	91,290.53	91,403.90	113.37	37.65	42.69 ₪
779	שפל	49,601.18	49,678.36	77.18	31.07	23.98 ₪

סה"כ לדיר:

פסגה	גבע	שפל	סה"כ	שיא ביקוש
317.80	113.37	77.18	508.35	4.62
144.41 ₪	42.69 ₪	23.98 ₪	211.07 ₪	

סה"כ צריכה
 סה"כ לתשלום

200.95 ₪	תשלום קבוע	
9.97 ₪	תשלום עבור גודל חיבור בKVA (3x90)	
421.99 ₪	סה"כ לתשלום	לא כולל מע"מ

התפלגות חיוב בש"ח לפי תע"ז

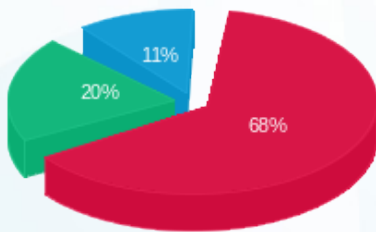

■ פסגה (144.41 ₪)
 ■ גבע (42.69 ₪)
 ■ שפל (23.98 ₪)

הסטוריית צריכה בקוט"ש

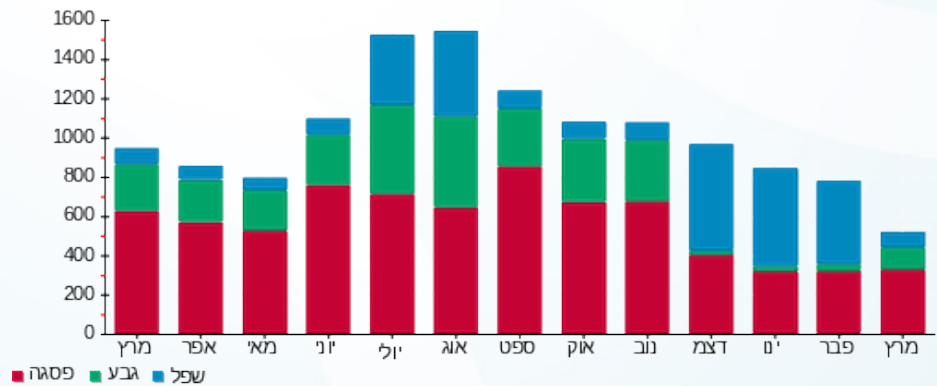



02/04/20 תאריך הפקה:
 31/03/20 תאריך קריאה נוכחית:
 01/03/20 תאריך קריאה קודמת:

שם דייר: בלאק
 שם אתר: קניון עזריאלי גבעתיים

לקוח/ה נכבד/ה, אנו מתכבדים להגיש את חישוב צריכת החשמל לתקופה 01/03/20 - 31/03/20:

חנות בלאק - 7 - 00023941 (3x160)

סוג תעריף	סוג צריכה	קריאה קודמת	קריאה נוכחית	סה"כ צריכה בקוט"ש	מחיר לקוט"ש בא"ג	סה"כ לתשלום
			31/03/20	01/03/20	פרטי חשבון עבור תאריכים:	
777	פסגה	95,777.26	102,799.33	7,022.07	45.44	3,190.83 ₪
778	גבע	45,962.24	48,711.33	2,749.09	37.65	1,035.03 ₪
779	שפל	125,151.38	129,390.63	4,239.26	31.07	1,317.14 ₪

תאורת מקום ישיבה (גשר) בלאק - 2 - 00023944 (3x50)

סוג תעריף	סוג צריכה	קריאה קודמת	קריאה נוכחית	סה"כ צריכה בקוט"ש	מחיר לקוט"ש בא"ג	סה"כ לתשלום
			31/03/20	01/03/20	פרטי חשבון עבור תאריכים:	
777	פסגה	545.90	546.09	0.20	45.44	0.09 ₪
778	גבע	7,428.13	7,428.13	0.00	37.65	0.00 ₪
779	שפל	4,183.17	4,183.17	0.0005	31.07	0.00 ₪

סה"כ לדייר:

פסגה	גבע	שפל	סה"כ	שיא ביקוש
7,022.27	2,749.09	4,239.26	14,010.61	37.99
3,190.92 ₪	1,035.03 ₪	1,317.14 ₪	5,543.09 ₪	

סה"כ צריכה
 סה"כ לתשלום

200.95 ₪	תשלום קבוע	
23.26 ₪	תשלום עבור גודל חיבור בKVA (3x210)	
5,767.29 ₪	סה"כ לתשלום	לא כולל מע"מ

התפלגות חיוב בש"ח לפי תע"ז

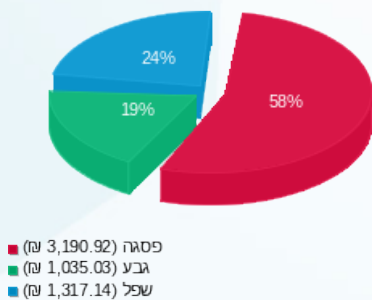

הסטוריית צריכה בקוט"ש

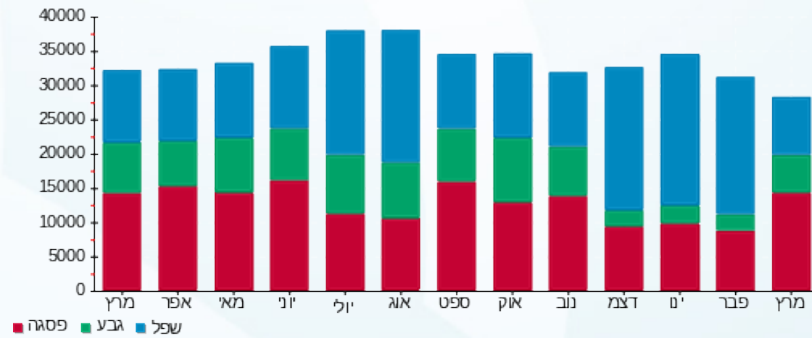



02/04/20 תאריך הפקה:
 31/03/20 תאריך קריאה נוכחית:
 01/03/20 תאריך קריאה קודמת:

שם דייר: גולף אנד קו שלט
 שם אתר: קניון עזריאלי גבעתיים

לקוח/ה נכבד/ה, אנו מתכבדים להגיש את חישוב צריכת החשמל לתקופה 01/03/20 - 31/03/20:

גולף אנד קו שלט - 4 - 00023952 (3x6.4)

סוג תעריף	סוג צריכה	קריאה קודמת	קריאה נוכחית	סה"כ צריכה בקוט"ש	מחיר לקוט"ש בא"ג	סה"כ לתשלום
פרטי חשבון עבור תאריכים:						
777	פסגה	01/03/20	31/03/20	37.56	45.44	17.07 ₪
778	גבע	3,639.90	3,654.71	14.81	37.65	5.57 ₪
779	שפל	8,136.59	8,175.48	38.89	31.07	12.08 ₪

סה"כ לדייר:

פסגה	גבע	שפל	סה"כ	שיא ביקוש
37.56	14.81	38.89	91.26	1.36
17.07 ₪	5.57 ₪	12.08 ₪	34.72 ₪	

סה"כ צריכה
 סה"כ לתשלום

200.95 ₪	תשלום קבוע	
3.54 ₪	תשלום עבור גודל חיבור בKVA (3x6.4)	
239.22 ₪	סה"כ לתשלום	לא כולל מע"מ

התפלגות חיוב בש"ח לפי תע"ז

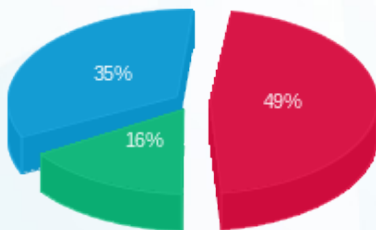

■ פסגה (17.07 ₪)
 ■ גבע (5.57 ₪)
 ■ שפל (12.08 ₪)

הסטוריית צריכה בקוט"ש

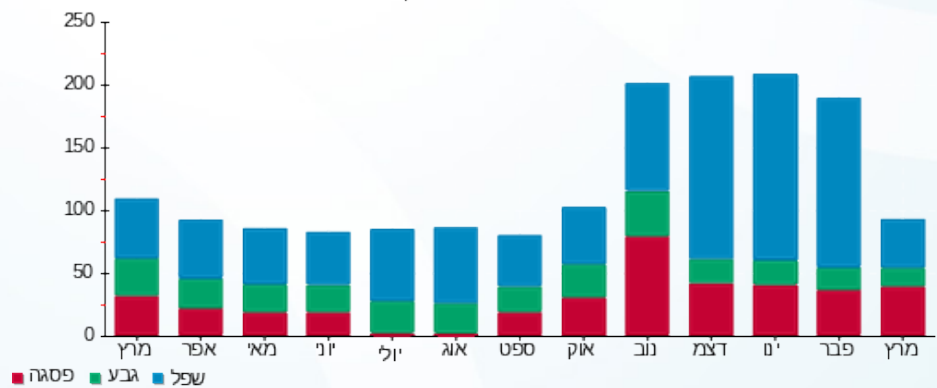

02/04/20 תאריך הפקה:
 31/03/20 תאריך קריאה נוכחית:
 01/03/20 תאריך קריאה קודמת:

שם דייר: גולף שלט
 שם אתר: קניון עזריאלי גבעתיים

לקוח/ה נכבד/ה, אנו מתכבדים להגיש את חישוב צריכת החשמל לתקופה 01/03/20 - 31/03/20:

גולף שלט - 4 - 00023952 (3x6.4)

סוג תעריף	סוג צריכה	קריאה קודמת	קריאה נוכחית	סה"כ צריכה בקוט"ש	מחיר לקוט"ש בא"ג	סה"כ לתשלום
פרטי חשבון עבור תאריכים:						
777	פסגה	01/03/20	31/03/20	37.56	45.44	17.07 ₪
778	גבע	3,639.90	3,654.71	14.81	37.65	5.57 ₪
779	שפל	8,136.59	8,175.48	38.89	31.07	12.08 ₪

סה"כ לדייר:

פסגה	גבע	שפל	סה"כ	שיא ביקוש
37.56	14.81	38.89	91.26	1.36
17.07 ₪	5.57 ₪	12.08 ₪	34.72 ₪	

סה"כ צריכה
 סה"כ לתשלום

200.95 ₪	תשלום קבוע	
3.54 ₪	תשלום עבור גודל חיבור בKVA (3x6.4)	
239.22 ₪	סה"כ לתשלום	לא כולל מע"מ

התפלגות חיוב בש"ח לפי תעו"ז

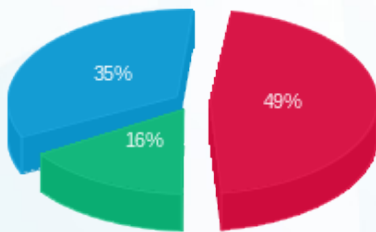

■ פסגה (17.07 ₪)
 ■ גבע (5.57 ₪)
 ■ שפל (12.08 ₪)

הסטוריית צריכה בקוט"ש

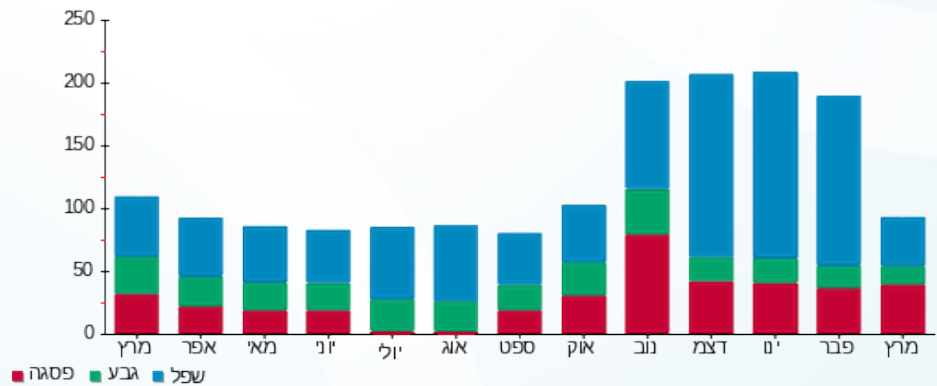



02/04/20 תאריך הפקה:
 31/03/20 תאריך קריאה נוכחית:
 01/03/20 תאריך קריאה קודמת:

שם דייר: ד"ר דויטש
 שם אתר: קניון עזריאלי גבעתיים

לקוח/ה נכבד/ה, אנו מתכבדים להגיש את חישוב צריכת החשמל לתקופה 01/03/20 - 31/03/20:

ד"ר דויטש - 3 - 00022687 (3x250)

סוג תעריף	סוג צריכה	קריאה קודמת	קריאה נוכחית	סה"כ צריכה בקוט"ש	מחיר לקוט"ש בא"ג	סה"כ לתשלום
פרטי חשבון עבור תאריכים:						
777	פסגה	01/03/20	31/03/20	102.48	45.44	46.57 ₪
778	גבע	6,334.08	6,361.53	27.45	37.65	10.33 ₪
779	שפל	13,770.72	13,822.25	51.53	31.07	16.01 ₪

סה"כ לדייר:

פסגה	גבע	שפל	סה"כ	שיא ביקוש
102.48	27.45	51.53	181.46	3.20
₪ 46.57	₪ 10.33	₪ 16.01	₪ 72.91	

סה"כ צריכה
 סה"כ לתשלום

200.95 ₪	תשלום קבוע	
27.69 ₪	תשלום עבור גודל חיבור בKVA (3x250)	
301.55 ₪	סה"כ לתשלום	לא כולל מע"מ

התפלגות חיוב בש"ח לפי תעו"ז

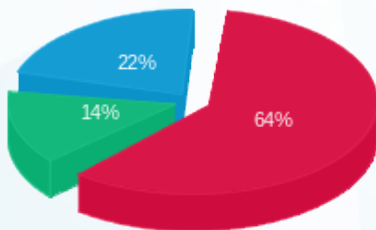

פסגה (₪ 46.57)
 גבע (₪ 10.33)
 שפל (₪ 16.01)

הסטוריית צריכה בקוט"ש

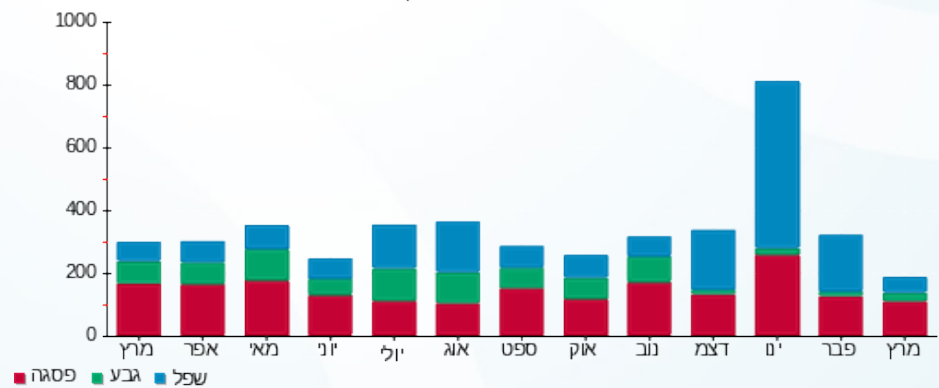



02/04/20 תאריך הפקה:
 31/03/20 תאריך קריאה נוכחית:
 01/03/20 תאריך קריאה קודמת:

שם דייר: ד"ר הפנר
 שם אתר: קניון עזריאלי גבעתיים

לקוח/ה נכבד/ה, אנו מתכבדים להגיש את חישוב צריכת החשמל לתקופה 01/03/20 - 31/03/20:

ד"ר הפנר - 7 - 00015057(3x63)

סוג תעריף	סוג צריכה	קריאה קודמת	קריאה נוכחית	סה"כ צריכה בקוט"ש	מחיר לקוט"ש בא"ג	סה"כ לתשלום
פרטי חשבון עבור תאריכים:						
777	פסגה	01/03/20	31/03/20	294.55	45.44	133.84 ₪
778	גבע	24,044.06	24,118.46	74.40	37.65	28.01 ₪
779	שפל	27,897.09	27,976.62	79.54	31.07	24.71 ₪

סה"כ לדייר:

פסגה	גבע	שפל	סה"כ	שיא ביקוש
294.55	74.40	79.54	448.49	2.67
133.84 ₪	28.01 ₪	24.71 ₪	186.57 ₪	

סה"כ צריכה
 סה"כ לתשלום

200.95 ₪	תשלום קבוע	
6.98 ₪	תשלום עבור גודל חיבור בKVA (3x63)	
394.49 ₪	סה"כ לתשלום	לא כולל מע"מ

התפלגות חיוב בש"ח לפי תע"ז

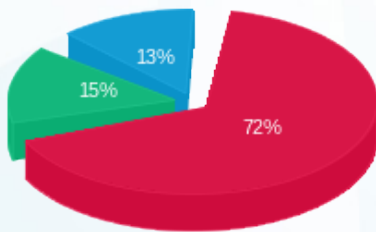

■ פסגה (133.84 ₪)
 ■ גבע (28.01 ₪)
 ■ שפל (24.71 ₪)

הסטוריית צריכה בקוט"ש

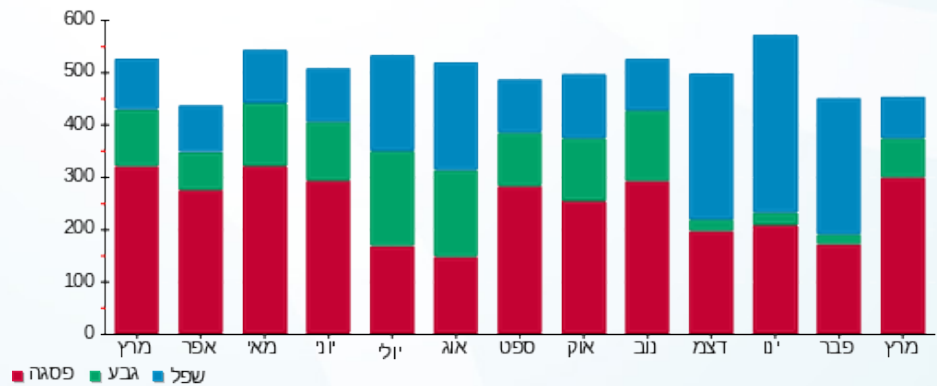



02/04/20 תאריך הפקה:
 31/03/20 תאריך קריאה נוכחית:
 01/03/20 תאריך קריאה קודמת:

שם דייר: ד"ר ויינגולד
 שם אתר: קניון עזריאלי גבעתיים

לקוח/ה נכבד/ה, אנו מתכבדים להגיש את חישוב צריכת החשמל לתקופה 01/03/20 - 31/03/20:

ד"ר ויינגולד - 8 - 00015057 (3x63)

סה"כ לתשלום	מחיר לקוט"ש בא"ג	סה"כ צריכה בקוט"ש	קריאה נוכחית	קריאה קודמת	סוג צריכה	סוג תעריף
			31/03/20	01/03/20		פרטי חשבון עבור תאריכים:
182.46 ₪	45.44	401.55	68,596.20	68,194.66	פסגה	777
30.85 ₪	37.65	81.93	35,062.60	34,980.67	גבע	778
25.74 ₪	31.07	82.86	33,473.81	33,390.95	שפל	779

סה"כ לדייר:

שיא ביקוש	סה"כ	שפל	גבע	פסגה
3.96	566.33	82.86	81.93	401.55
	239.05 ₪	25.74 ₪	30.85 ₪	182.46 ₪

סה"כ צריכה
 סה"כ לתשלום

200.95 ₪	תשלום קבוע	
6.98 ₪	תשלום עבור גודל חיבור בKVA (3x63)	
446.98 ₪	סה"כ לתשלום	לא כולל מע"מ

התפלגות חיוב בש"ח לפי תעו"ז

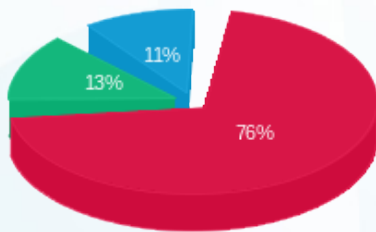

■ פסגה (182.46 ₪)
 ■ גבע (30.85 ₪)
 ■ שפל (25.74 ₪)

הסטוריית צריכה בקוט"ש

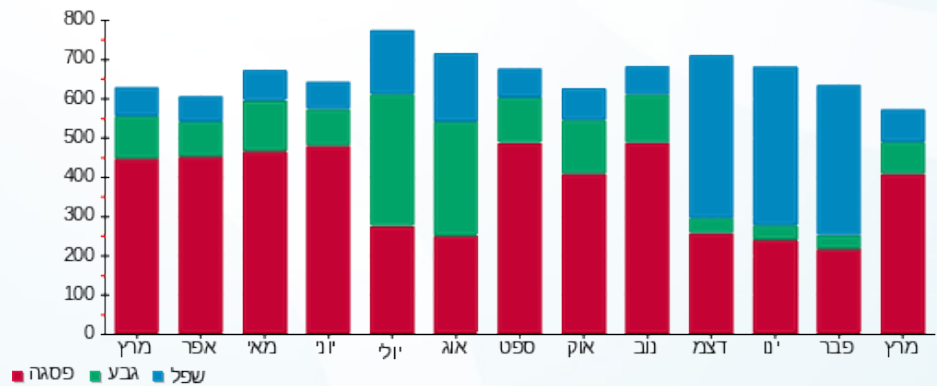



02/04/20 תאריך הפקה:
 31/03/20 תאריך קריאה נוכחית:
 01/03/20 תאריך קריאה קודמת:

שם דייר: ד"ר יפתח בר קומה 6
 שם אתר: קניון עזריאלי גבעתיים

לקוח/ה נכבד/ה, אנו מתכבדים להגיש את חישוב צריכת החשמל לתקופה 01/03/20 - 31/03/20:

ד"ר יפתח בר קומה 6 - 7 - 00022687(3x100)

סוג תעריף	סוג צריכה	קריאה קודמת	קריאה נוכחית	סה"כ צריכה בקוט"ש	מחיר לקוט"ש בא"ג	סה"כ לתשלום
פרטי חשבון עבור תאריכים:						
777	פסגה	01/03/20	31/03/20	107.54	45.44	48.87 ₪
778	גבע	4,483.99	4,502.96	18.98	37.65	7.14 ₪
779	שפל	7,196.75	7,236.36	39.61	31.07	12.31 ₪

סה"כ לדייר:

פסגה	גבע	שפל	סה"כ	שיא ביקוש
107.54	18.98	39.61	166.13	2.46
₪ 48.87	₪ 7.14	₪ 12.31	₪ 68.32	

סה"כ צריכה
 סה"כ לתשלום

200.95 ₪	תשלום קבוע	
11.08 ₪	תשלום עבור גודל חיבור בKVA (3x100)	
280.35 ₪	סה"כ לתשלום	לא כולל מע"מ

התפלגות חיוב בש"ח לפי תע"ז

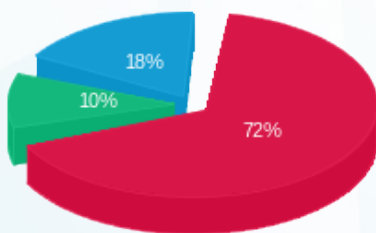

■ פסגה (₪ 48.87)
 ■ גבע (₪ 7.14)
 ■ שפל (₪ 12.31)

הסטוריית צריכה בקוט"ש

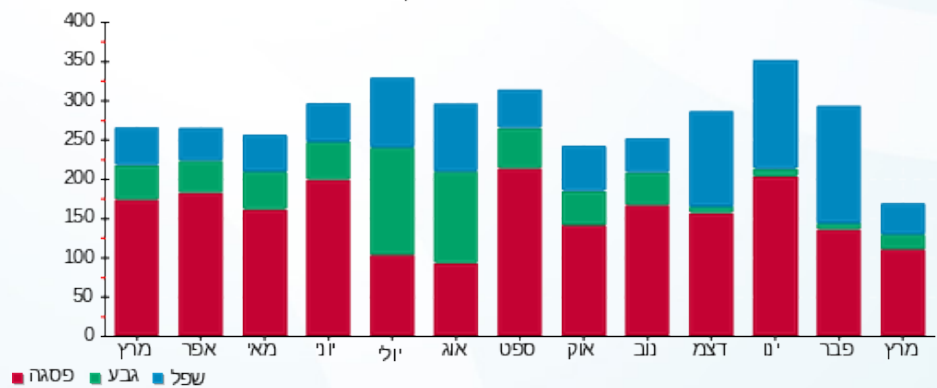



02/04/20 תאריך הפקדה:
 31/03/20 תאריך קריאה נוכחית:
 01/03/20 תאריך קריאה קודמת:

שם דייר: דוכן לקה
 שם אתר: קניון עזריאלי גבעתיים

לקוח/ה נכבד/ה, אנו מתכבדים להגיש את חישוב צריכת החשמל לתקופה 01/03/20 - 31/03/20:

דוכן לקה - 1 - (3x32)00023955

סה"כ לתשלום	מחיר לקוט"ש בא"ג	סה"כ צריכה בקוט"ש	קריאה נוכחית	קריאה קודמת	סוג צריכה	סוג תעריף
			31/03/20	01/03/20		פרטי חשבון עבור תאריכים:
₪ 6.97	45.44	15.35	5,698.30	5,682.96	פסגה	777
₪ 2.03	37.65	5.40	2,095.47	2,090.07	גבע	778
₪ 3.79	31.07	12.21	3,570.97	3,558.77	שפל	779

סה"כ לדייר:

שיא ביקוש	סה"כ	שפל	גבע	פסגה
0.14	32.96	12.21	5.40	15.35
	₪ 12.80	₪ 3.79	₪ 2.03	₪ 6.97

סה"כ צריכה
 סה"כ לתשלום

₪ 200.95	תשלום קבוע	
₪ 3.54	תשלום עבור גודל חיבור בKVA (3x32)	
₪ 217.30	סה"כ לתשלום	לא כולל מע"מ

התפלגות חיוב בש"ח לפי תעו"ז

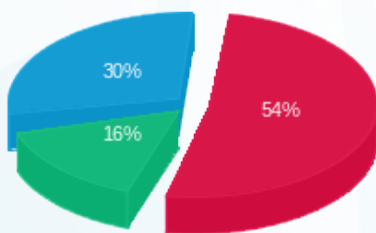

פסגה (₪ 6.97) ■
 גבע (₪ 2.03) ■
 שפל (₪ 3.79) ■

הסטוריית צריכה בקוט"ש

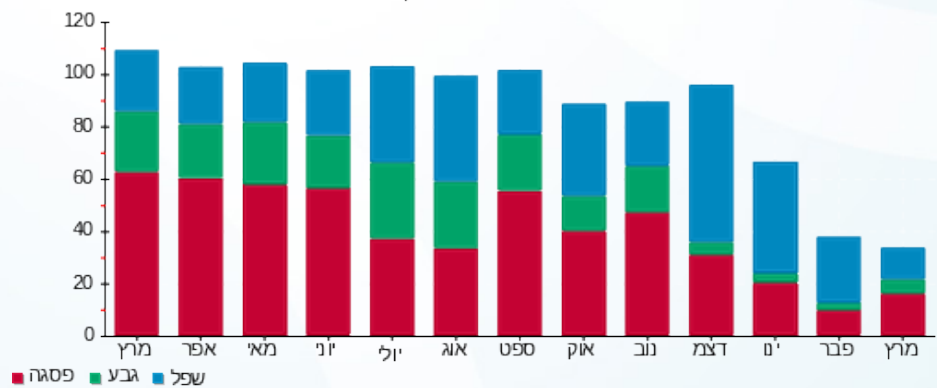



02/04/20 תאריך הפקדה:
 31/03/20 תאריך קריאה נוכחית:
 01/03/20 תאריך קריאה קודמת:

שם דייר: דוכן מיסטר פרצל
 שם אתר: קניון עזריאלי גבעתיים

לקוח/ה נכבד/ה, אנו מתכבדים להגיש את חישוב צריכת החשמל לתקופה 01/03/20 - 31/03/20:

דוכן מיסטר פרצל - 8 - 00023945 (3x80)

סוג תעריף	סוג צריכה	קריאה קודמת	קריאה נוכחית	סה"כ צריכה בקוט"ש	מחיר לקוט"ש בא"ג	סה"כ לתשלום
			31/03/20	01/03/20	פרטי חשבון עבור תאריכים:	
777	פסגה	47,655.30	48,126.45	471.15	45.44	214.09 ₪
778	גבע	19,904.62	20,051.74	147.12	37.65	55.39 ₪
779	שפל	32,326.60	32,441.79	115.19	31.07	35.79 ₪

סה"כ לדיר:

פסגה	גבע	שפל	סה"כ	שיא ביקוש
471.15	147.12	115.19	733.46	8.82
214.09 ₪	55.39 ₪	35.79 ₪	305.27 ₪	

סה"כ צריכה
 סה"כ לתשלום

200.95 ₪	תשלום קבוע	
8.86 ₪	תשלום עבור גודל חיבור בKVA (3x80)	
515.08 ₪	סה"כ לתשלום	לא כולל מע"מ

התפלגות חיוב בש"ח לפי תעו"ז

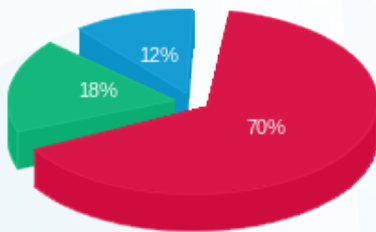

■ פסגה (214.09 ₪)
 ■ גבע (55.39 ₪)
 ■ שפל (35.79 ₪)

הסטוריית צריכה בקוט"ש

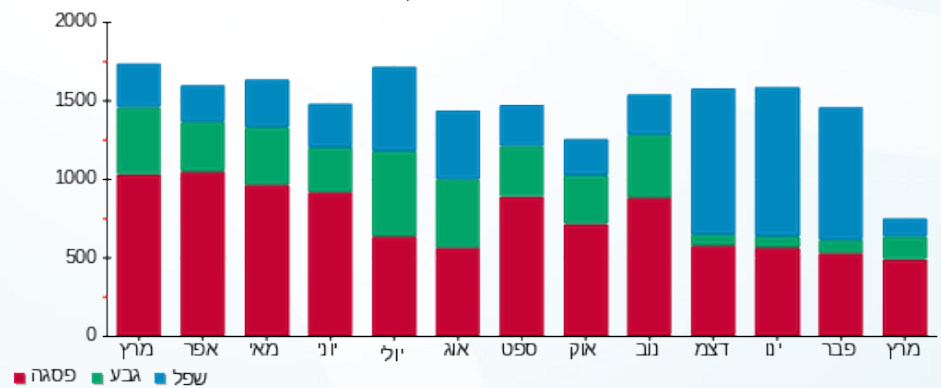



02/04/20 תאריך הפקה:
 31/03/20 תאריך קריאה נוכחית:
 01/03/20 תאריך קריאה קודמת:

שם דייר: הולמס פלייס
 שם אתר: קניון עזריאלי גבעתיים

לקוח/ה נכבד/ה, אנו מתכבדים להגיש את חישוב צריכת החשמל לתקופה 01/03/20 - 31/03/20:

הולמס פלייס - 4 - (3x630)00024450

סוג תעריף	סוג צריכה	קריאה קודמת	קריאה נוכחית	סה"כ צריכה בקוט"ש	מחיר לקוט"ש בא"ג	סה"כ לתשלום
		01/03/20	31/03/20	פרטי חשבון עבור תאריכים:		
777	פסגה	3,096,141.21	3,109,964.82	13,823.61	45.44	6,281.45 ₪
778	גבע	2,357,308.24	2,362,115.25	4,807.01	37.65	1,809.84 ₪
779	שפל	3,043,071.97	3,051,857.77	8,785.80	31.07	2,729.75 ₪

סה"כ לדייר:

פסגה	גבע	שפל	סה"כ	שיא ביקוש
13,823.61	4,807.01	8,785.80	27,416.42	87.26
6,281.45 ₪	1,809.84 ₪	2,729.75 ₪	10,821.04 ₪	

סה"כ צריכה
 סה"כ לתשלום

200.95 ₪	תשלום קבוע	
69.78 ₪	תשלום עבור גודל חיבור בKVA (3x630)	
11,091.77 ₪	סה"כ לתשלום	לא כולל מע"מ

התפלגות חיוב בש"ח לפי תעו"ז

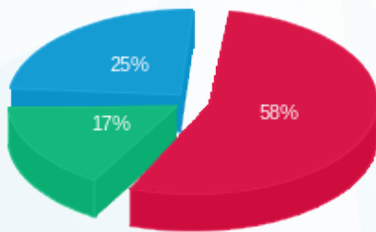

■ פסגה (6,281.45 ₪)
 ■ גבע (1,809.84 ₪)
 ■ שפל (2,729.75 ₪)

הסטוריית צריכה בקוט"ש

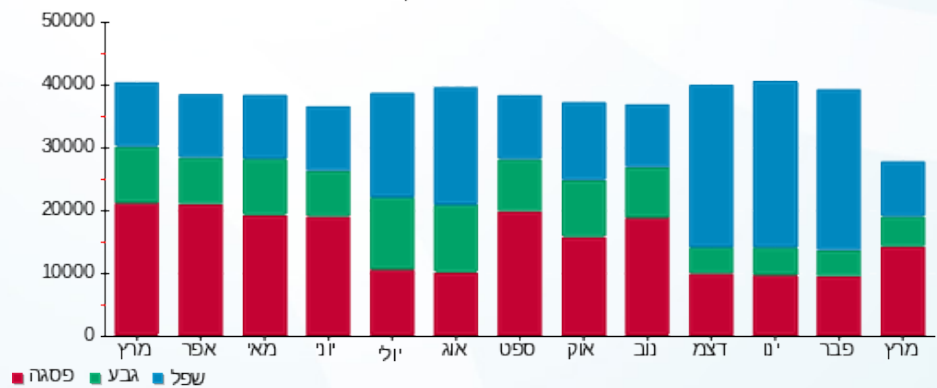



02/04/20 תאריך הפקדה:
 31/03/20 תאריך קריאה נוכחית:
 01/03/20 תאריך קריאה קודמת:

שם דייר: ח 101 - מגה
 שם אתר: קניון עזריאלי גבעתיים

לקוח/ה נכבד/ה, אנו מתכבדים להגיש את חישוב צריכת החשמל לתקופה 01/03/20 - 31/03/20:

ח 101 - מגה - 2 - 00024450(3x1250)

סוג תעריף	סוג צריכה	קריאה קודמת	קריאה נוכחית	סה"כ צריכה בקוט"ש	מחיר לקוט"ש בא"ג	סה"כ לתשלום
		01/03/20	31/03/20			
777	פסגה	7,777,078.22	7,816,899.01	39,820.79	45.44	18,094.57 ₪
778	גבע	6,084,608.81	6,097,814.40	13,205.59	37.65	4,971.90 ₪
779	שפל	8,227,426.66	8,253,144.64	25,717.98	31.07	7,990.58 ₪

סה"כ לדייר:

פסגה	גבע	שפל	סה"כ	שיא ביקוש
39,820.79	13,205.59	25,717.98	78,744.36	168.74
18,094.57 ₪	4,971.90 ₪	7,990.58 ₪	31,057.05 ₪	

סה"כ צריכה
 סה"כ לתשלום

200.95 ₪	תשלום קבוע	
138.45 ₪	תשלום עבור גודל חיבור בKVA (3x1250)	
31,396.45 ₪	סה"כ לתשלום	לא כולל מע"מ

התפלגות חיוב בש"ח לפי תעו"ז

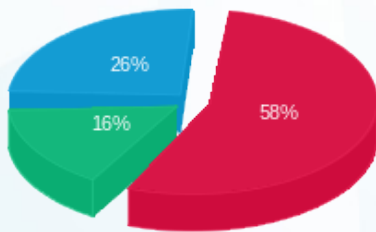

■ פסגה (18,094.57 ₪)
 ■ גבע (4,971.90 ₪)
 ■ שפל (7,990.58 ₪)

הסטוריית צריכה בקוט"ש

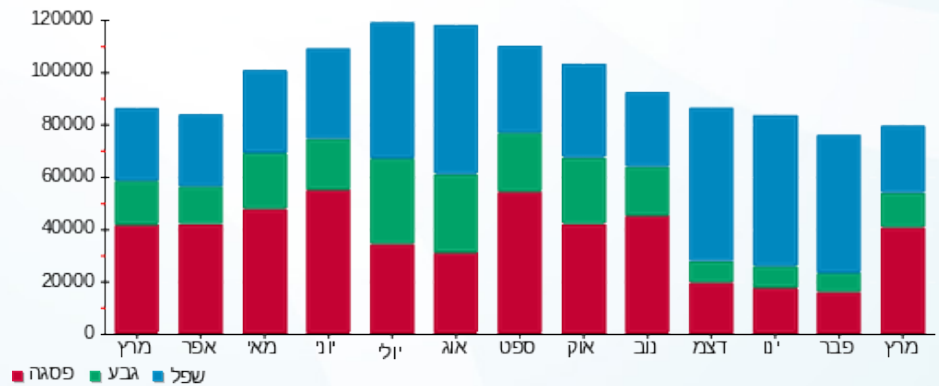



02/04/20 תאריך הפקה:
 31/03/20 תאריך קריאה נוכחית:
 01/03/20 תאריך קריאה קודמת:

שם דייר: ח 102 - סגול
 שם אתר: קניון עזריאלי גבעתיים

לקוח/ה נכבד/ה, אנו מתכבדים להגיש את חישוב צריכת החשמל לתקופה 01/03/20 - 31/03/20:

ח 102 סגול - 7 - 00023954 (3x50)

סוג תעריף	סוג צריכה	קריאה קודמת	קריאה נוכחית	סה"כ צריכה בקוט"ש	מחיר לקוט"ש בא"ג	סה"כ לתשלום
פרטי חשבון עבור תאריכים:						
777	פסגה	01/03/20	31/03/20	112.88	45.44	51.29 ₪
778	גבע	45,416.97	45,457.34	40.36	37.65	15.20 ₪
779	שפל	41,906.39	41,941.54	35.16	31.07	10.92 ₪

סה"כ לדיר:

פסגה	גבע	שפל	סה"כ	שיא ביקוש
112.88	40.36	35.16	188.39	0.98
₪ 51.29	₪ 15.20	₪ 10.92	₪ 77.41	

סה"כ צריכה
 סה"כ לתשלום

200.95 ₪	תשלום קבוע	
5.54 ₪	תשלום עבור גודל חיבור בKVA (3x50)	
283.90 ₪	סה"כ לתשלום	לא כולל מע"מ

התפלגות חיוב בש"ח לפי תעו"ז

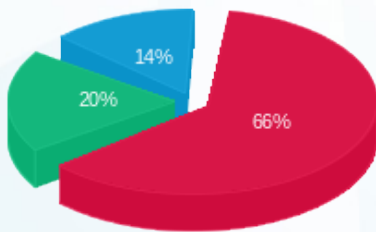

פסגה (₪ 51.29)
 גבע (₪ 15.20)
 שפל (₪ 10.92)

הסטוריית צריכה בקוט"ש

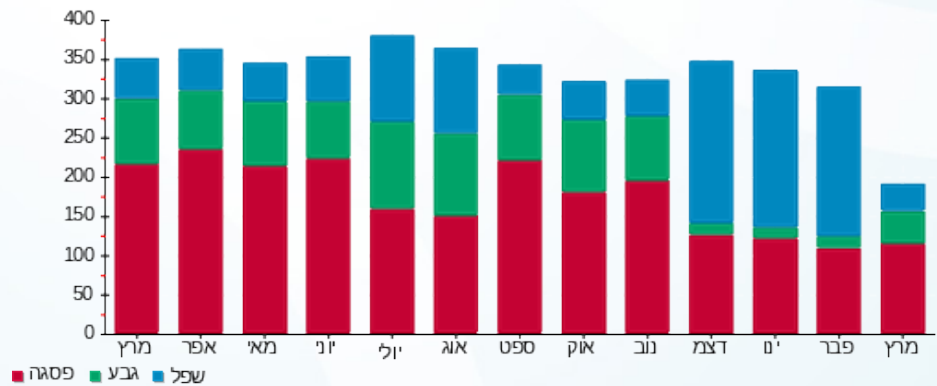



02/04/20 תאריך הפקה:
 31/03/20 תאריך קריאה נוכחית:
 01/03/20 תאריך קריאה קודמת:

שם דייר: ח 103 - א.ל.מ.
 שם אתר: קניון עזריאלי גבעתיים

לקוח/ה נכבד/ה, אנו מתכבדים להגיש את חישוב צריכת החשמל לתקופה 01/03/20 - 31/03/20:

ח 103 - א.ל.מ - 2 - 00023954 (3x100)

סוג תעריף	סוג צריכה	קריאה קודמת	קריאה נוכחית	סה"כ צריכה בקוט"ש	מחיר לקוט"ש בא"ג	סה"כ לתשלום
			01/03/20	31/03/20	פרטי חשבון עבור תאריכים:	
777	פסגה	586,866.43	587,945.74	1,079.31	45.44	490.44 ₪
778	גבע	322,288.80	322,682.25	393.45	37.65	148.13 ₪
779	שפל	174,968.17	175,214.60	246.43	31.07	76.57 ₪

סה"כ לדייר:

פסגה	גבע	שפל	סה"כ	שיא ביקוש
1,079.31	393.45	246.43	1,719.19	13.83
490.44 ₪	148.13 ₪	76.57 ₪	715.14 ₪	

סה"כ צריכה
 סה"כ לתשלום

200.95 ₪	תשלום קבוע	
11.08 ₪	תשלום עבור גודל חיבור בKVA (3x100)	
927.16 ₪	סה"כ לתשלום	לא כולל מע"מ

התפלגות חיוב בש"ח לפי תעו"ז

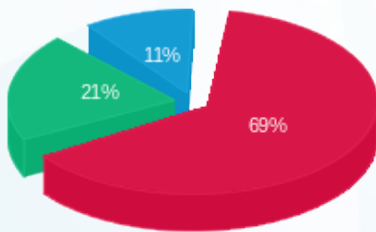

■ פסגה (490.44 ₪)
 ■ גבע (148.13 ₪)
 ■ שפל (76.57 ₪)

הסטוריית צריכה בקוט"ש

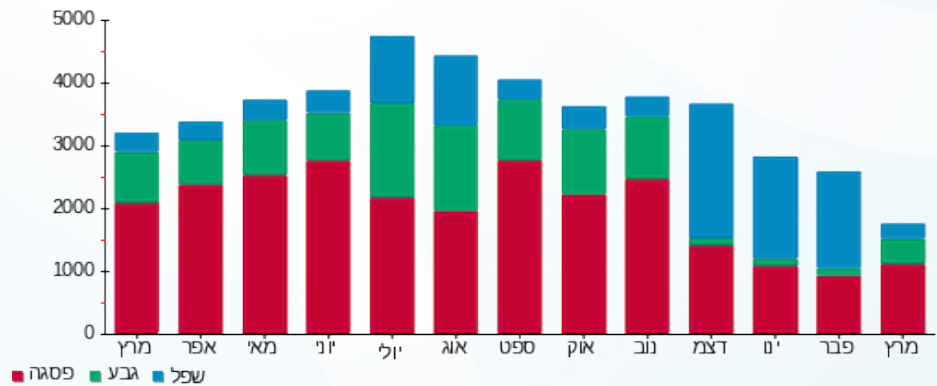



02/04/20 תאריך הפקדה:
 31/03/20 תאריך קריאה נוכחית:
 01/03/20 תאריך קריאה קודמת:

שם דייר: ח 104-5 - ניין ווסט
 שם אתר: קניון עזריאלי גבעתיים

לקוח/ה נכבד/ה, אנו מתכבדים להגיש את חישוב צריכת החשמל לתקופה **01/03/20 - 31/03/20**:

ח 104-5 ניין ווסט - 3 - 00023954 (3x100)

סוג תעריף	סוג צריכה	קריאה קודמת	קריאה נוכחית	סה"כ צריכה בקוט"ש	מחיר לקוט"ש בא"ג	סה"כ לתשלום
		01/03/20	31/03/20			
777	פסגה	590,188.53	591,446.26	1,257.73	45.44	571.51 ₪
778	גבע	375,677.96	376,061.80	383.84	37.65	144.52 ₪
779	שפל	186,912.98	187,153.25	240.27	31.07	74.65 ₪

סה"כ לדייר:

פסגה	גבע	שפל	סה"כ	שיא ביקוש
1,257.73	383.84	240.27	1,881.84	11.48
571.51 ₪	144.52 ₪	74.65 ₪	790.68 ₪	

סה"כ צריכה
 סה"כ לתשלום

36.10 ₪	תשלום קבוע	
11.08 ₪	תשלום עבור גודל חיבור בKVA (3x100)	
837.86 ₪	סה"כ לתשלום	לא כולל מע"מ

התפלגות חיוב בש"ח לפי תעו"ז

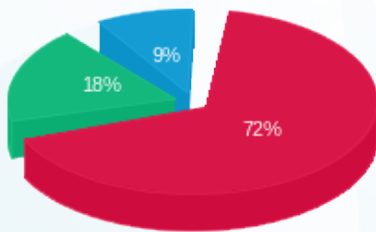

■ פסגה (571.51 ₪)
 ■ גבע (144.52 ₪)
 ■ שפל (74.65 ₪)

הסטוריית צריכה בקוט"ש

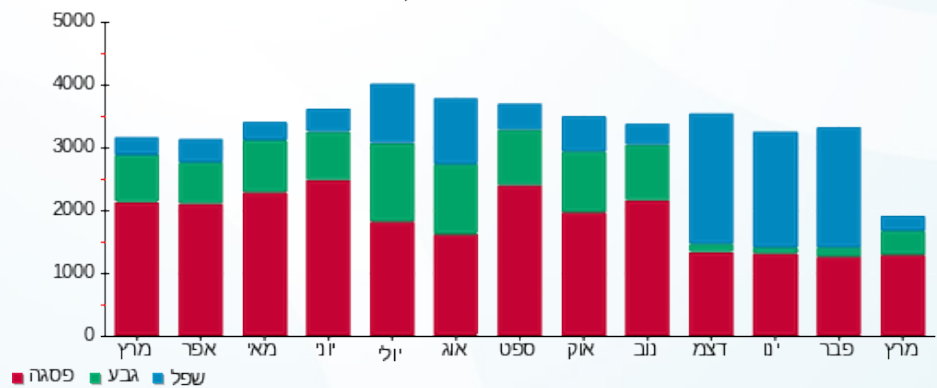



02/04/20 תאריך הפקה:
 31/03/20 תאריך קריאה נוכחית:
 01/03/20 תאריך קריאה קודמת:

שם דייר: ח 106 - גאנט
 שם אתר: קניון עזריאלי גבעתיים

לקוח/ה נכבד/ה, אנו מתכבדים להגיש את חישוב צריכת החשמל לתקופה 01/03/20 - 31/03/20:

ח 106 - גאנט - 5 - 00023954(3x50)

סוג תעריף	סוג צריכה	קריאה קודמת	קריאה נוכחית	סה"כ צריכה בקוט"ש	מחיר לקוט"ש בא"ג	סה"כ לתשלום
			31/03/20	01/03/20	פרטי חשבון עבור תאריכים:	
777	פסגה	343,787.57	345,000.36	1,212.79	45.44	551.09 ₪
778	גבע	213,349.42	213,752.46	403.04	37.65	151.74 ₪
779	שפל	126,742.53	127,129.65	387.12	31.07	120.28 ₪

סה"כ לדייר:

פסגה	גבע	שפל	סה"כ	שיא ביקוש
1,212.79	403.04	387.12	2,002.95	13.07
₪ 551.09	₪ 151.74	₪ 120.28	₪ 823.11	

סה"כ צריכה
 סה"כ לתשלום

200.95 ₪	תשלום קבוע	
5.54 ₪	תשלום עבור גודל חיבור בKVA (3x50)	
1,029.60 ₪	סה"כ לתשלום	לא כולל מע"מ

התפלגות חיוב בש"ח לפי תע"ז

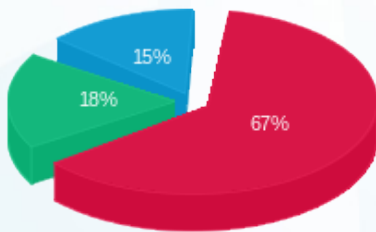

■ פסגה (₪ 551.09)
 ■ גבע (₪ 151.74)
 ■ שפל (₪ 120.28)

הסטוריית צריכה בקוט"ש

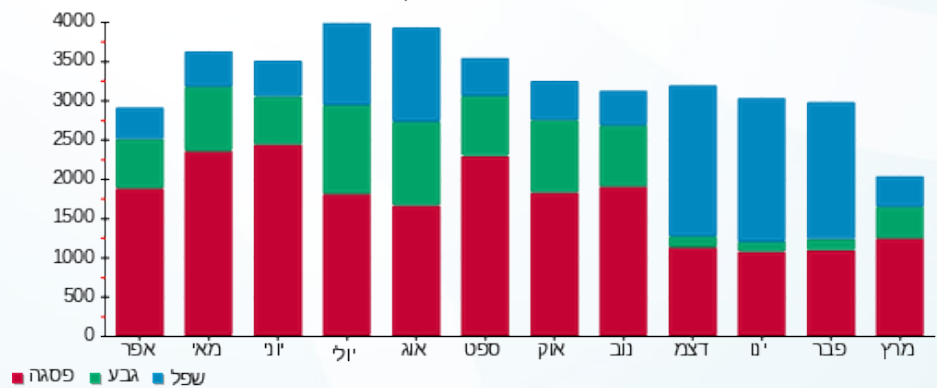



02/04/20 תאריך הפקדה:
 31/03/20 תאריך קריאה נוכחית:
 01/03/20 תאריך קריאה קודמת:

שם דייר: ח 107 - מאק
 שם אתר: קניון עזריאלי גבעתיים

לקוח/ה נכבד/ה, אנו מתכבדים להגיש את חישוב צריכת החשמל לתקופה 01/03/20 - 31/03/20:

ח 107 - מאק - 6 - 00023954 (3x80)

סוג תעריף	סוג צריכה	קריאה קודמת	קריאה נוכחית	סה"כ צריכה בקוט"ש	מחיר לקוט"ש בא"ג	סה"כ לתשלום
		01/03/20	31/03/20			
777	פסגה	325,484.37	326,795.46	1,311.09	45.44	595.76 ₪
778	גבע	193,105.26	193,535.55	430.30	37.65	162.01 ₪
779	שפל	138,408.35	139,225.43	817.08	31.07	253.87 ₪

סה"כ לדיר:

פסגה	גבע	שפל	סה"כ	שיא ביקוש
1,311.09	430.30	817.08	2,558.47	12.01
595.76 ₪	162.01 ₪	253.87 ₪	1,011.63 ₪	

סה"כ צריכה
 סה"כ לתשלום

200.95 ₪	תשלום קבוע	
8.86 ₪	תשלום עבור גודל חיבור בKVA (3x80)	
1,221.44 ₪	סה"כ לתשלום	לא כולל מע"מ

התפלגות חיוב בש"ח לפי תעו"ז

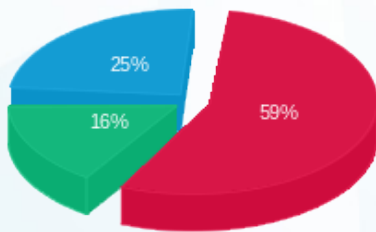

■ פסגה (595.76 ₪) 59%
 ■ גבע (162.01 ₪) 16%
 ■ שפל (253.87 ₪) 25%

הסטוריית צריכה בקוט"ש

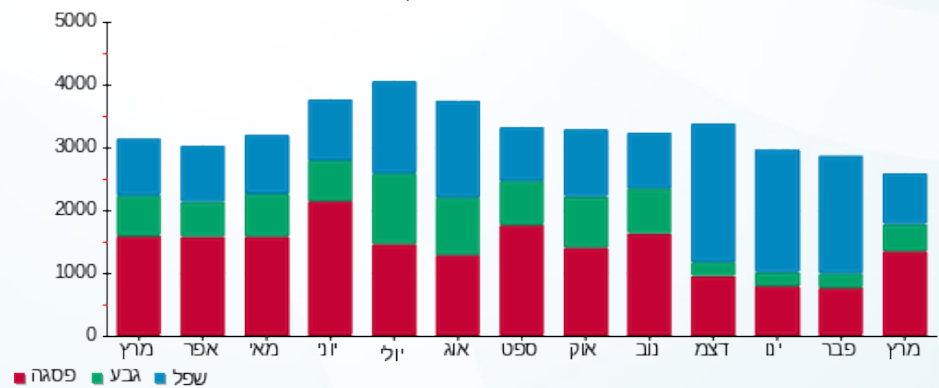

■ פסגה ■ גבע ■ שפל





02/04/20 תאריך הפקה:
 31/03/20 תאריך קריאה נוכחית:
 01/03/20 תאריך קריאה קודמת:

שם דייר: ח 108 - פוט לוקר
 שם אתר: קניון עזריאלי גבעתיים

לקוח/ה נכבד/ה, אנו מתכבדים להגיש את חישוב צריכת החשמל לתקופה 01/03/20 - 31/03/20:

ח 108 - פוט לוקר - 1 - 00023946 (3x100)

סוג תעריף	סוג צריכה	קריאה קודמת	קריאה נוכחית	סה"כ צריכה בקוט"ש	מחיר לקוט"ש בא"ג	סה"כ לתשלום
			31/03/20	01/03/20	פרטי חשבון עבור תאריכים:	
777	פסגה	378,662.99	379,450.16	787.18	45.44	357.69 ₪
778	גבע	230,373.18	230,664.92	291.74	37.65	109.84 ₪
779	שפל	134,717.57	134,920.95	203.38	31.07	63.19 ₪

סה"כ לדייר:

פסגה	גבע	שפל	סה"כ	שיא ביקוש
787.18	291.74	203.38	1,282.30	13.22
₪ 357.69	₪ 109.84	₪ 63.19	₪ 530.72	

סה"כ צריכה
 סה"כ לתשלום

200.95 ₪	תשלום קבוע	
11.08 ₪	תשלום עבור גודל חיבור בKVA (3x100)	
742.75 ₪	סה"כ לתשלום	לא כולל מע"מ

התפלגות חיוב בש"ח לפי תעו"ז

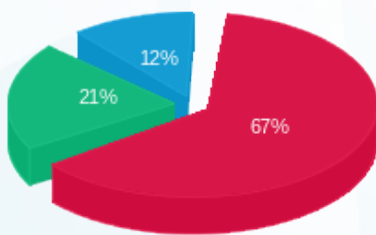

פסגה (357.69 ₪) 67%
 גבע (109.84 ₪) 21%
 שפל (63.19 ₪) 12%

הסטוריית צריכה בקוט"ש

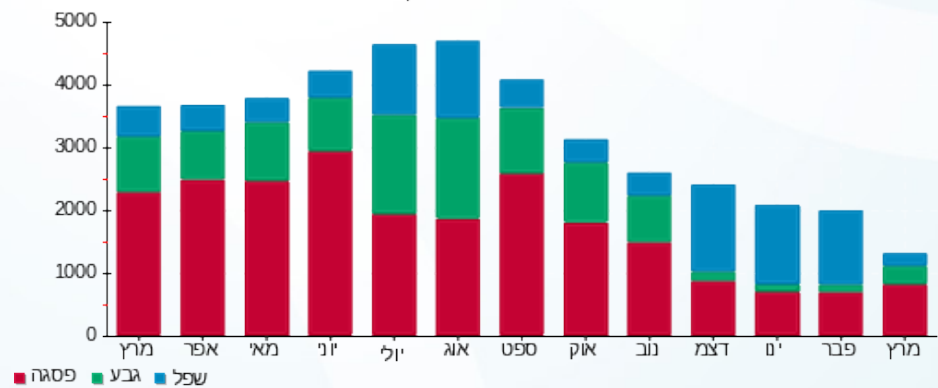



02/04/20

תאריך הפקדה:

שם דייר: ח 109 - פוקס

31/03/20

תאריך קריאה נוכחית:

שם אתר: קניון עזריאלי גבעתיים

01/03/20

תאריך קריאה קודמת:

לקוח/ה נכבד/ה, אנו מתכבדים להגיש את חישוב צריכת החשמל לתקופה 01/03/20 - 31/03/20:

ח 109 פוקס - 8 - 00023946 (3x160)

סוג תעריף	סוג צריכה	קריאה קודמת	קריאה נוכחית	סה"כ צריכה בקוט"ש	מחיר לקוט"ש בא"ג	סה"כ לתשלום
		01/03/20	31/03/20			
777	פסגה	993,492.24	996,236.87	2,744.63	45.44	1,247.16 ₪
778	גבע	640,197.77	641,182.15	984.38	37.65	370.62 ₪
779	שפל	394,949.03	395,825.30	876.27	31.07	272.26 ₪

סה"כ לדיר:

פסגה	גבע	שפל	סה"כ	שיא ביקוש
2,744.63	984.38	876.27	4,605.28	26.64
1,247.16 ₪	370.62 ₪	272.26 ₪	1,890.04 ₪	

סה"כ צריכה

סה"כ לתשלום

200.95 ₪	תשלום קבוע	
17.72 ₪	תשלום עבור גודל חיבור בKVA (3x160)	
2,108.71 ₪	סה"כ לתשלום	לא כולל מע"מ

התפלגות חיוב בש"ח לפי תעו"ז

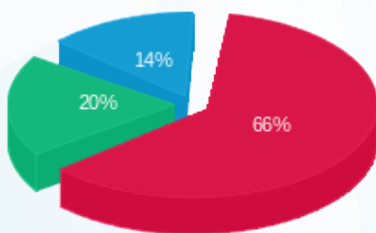

- פסגה (1,247.16 ₪)
- גבע (370.62 ₪)
- שפל (272.26 ₪)

הסטוריית צריכה בקוט"ש

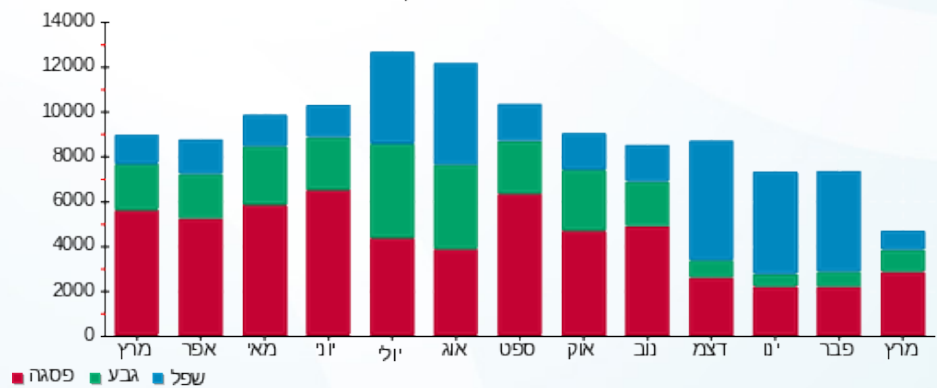

- פסגה
- גבע
- שפל





02/04/20 תאריך הפקה:
 31/03/20 תאריך קריאה נוכחית:
 01/03/20 תאריך קריאה קודמת:

שם דייר: ח 111 - שופרא
 שם אתר: קניון עזריאלי גבעתיים

לקוח/ה נכבד/ה, אנו מתכבדים להגיש את חישוב צריכת החשמל לתקופה 01/03/20 - 31/03/20:

ח 111 - 1 - 00023935 (3x50)

סוג תעריף	סוג צריכה	קריאה קודמת	קריאה נוכחית	סה"כ צריכה בקוט"ש	מחיר לקוט"ש בא"ג	סה"כ לתשלום
		01/03/20	31/03/20			
777	פסגה	350,685.59	351,485.47	799.89	45.44	363.47 ₪
778	גבע	227,121.55	227,400.38	278.83	37.65	104.98 ₪
779	שפל	145,875.89	145,993.76	117.88	31.07	36.62 ₪

סה"כ לדייר:

פסגה	גבע	שפל	סה"כ	שיא ביקוש
799.89	278.83	117.88	1,196.59	9.92
363.47 ₪	104.98 ₪	36.62 ₪	505.07 ₪	

סה"כ צריכה
 סה"כ לתשלום

200.95 ₪	תשלום קבוע	
5.54 ₪	תשלום עבור גודל חיבור בKVA (3x50)	
711.56 ₪	סה"כ לתשלום	לא כולל מע"מ

התפלגות חיוב בש"ח לפי תעו"ז

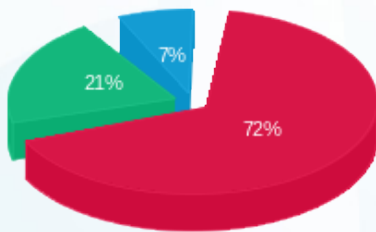

פסגה (363.47 ₪) 72%
 גבע (104.98 ₪) 21%
 שפל (36.62 ₪) 7%

הסטוריית צריכה בקוט"ש

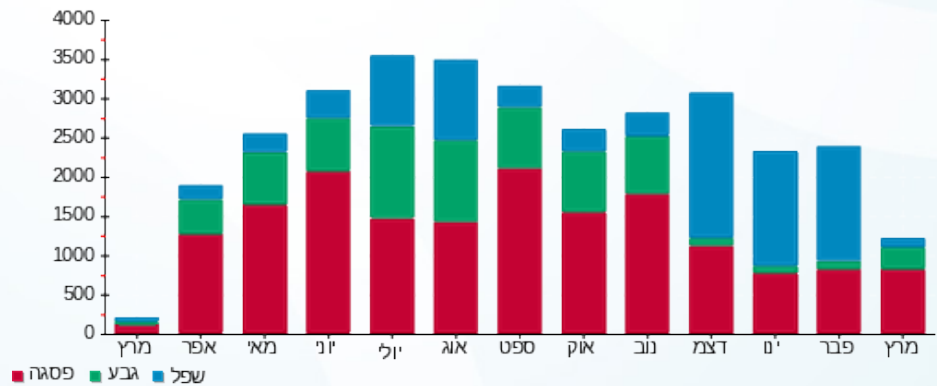



02/04/20 תאריך הפקה:
 31/03/20 תאריך קריאה נוכחית:
 01/03/20 תאריך קריאה קודמת:

שם דייר: ח 112 - איל מקיאג
 שם אתר: קניון עזריאלי גבעתיים

לקוח/ה נכבד/ה, אנו מתכבדים להגיש את חישוב צריכת החשמל לתקופה 01/03/20 - 31/03/20:

ח 112 - איל מקיאג - 8 - 00023935 (3x50)

סוג תעריף	סוג צריכה	קריאה קודמת	קריאה נוכחית	סה"כ צריכה בקוט"ש	מחיר לקוט"ש בא"ג	סה"כ לתשלום
		01/03/20	31/03/20			
777	פסגה	284,200.61	284,811.32	610.72	45.44	277.51 ₪
778	גבע	151,656.62	151,868.18	211.56	37.65	79.65 ₪
779	שפל	90,487.93	90,618.76	130.82	31.07	40.65 ₪

סה"כ לדייר:

פסגה	גבע	שפל	סה"כ	שיא ביקוש
610.72	211.56	130.82	953.10	7.90
277.51 ₪	79.65 ₪	40.65 ₪	397.81 ₪	

סה"כ צריכה
 סה"כ לתשלום

200.95 ₪	תשלום קבוע	
5.54 ₪	תשלום עבור גודל חיבור בKVA (3x50)	
604.30 ₪	סה"כ לתשלום	לא כולל מע"מ

התפלגות חיוב בש"ח לפי תעו"ז

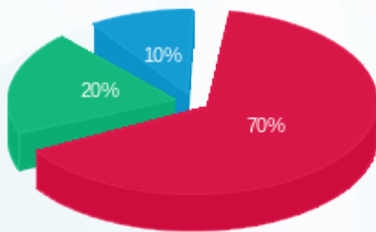

■ פסגה (277.51 ₪)
 ■ גבע (79.65 ₪)
 ■ שפל (40.65 ₪)

הסטוריית צריכה בקוט"ש

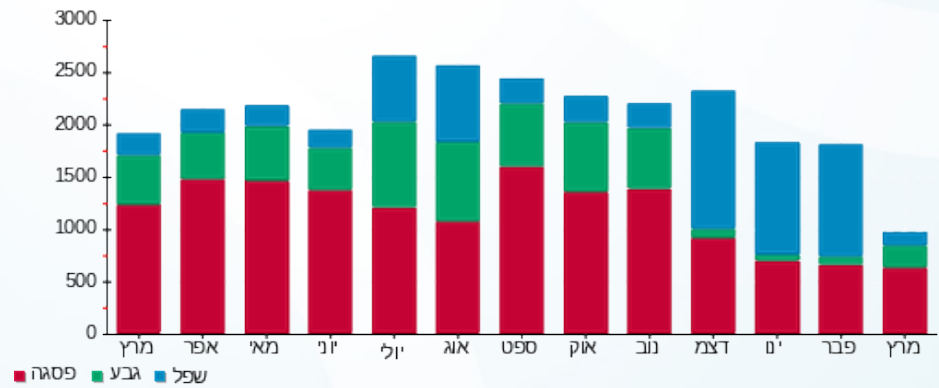



02/04/20 תאריך הפקה:
 31/03/20 תאריך קריאה נוכחית:
 01/03/20 תאריך קריאה קודמת:

שם דייר: ח 112 א' - יולו
 שם אתר: קניון עזריאלי גבעתיים

לקוח/ה נכבד/ה, אנו מתכבדים להגיש את חישוב צריכת החשמל לתקופה **01/03/20 - 31/03/20**:

ח 112 א' - יולו - 2 - 00023935 (3x50)

סוג תעריף	סוג צריכה	קריאה קודמת	קריאה נוכחית	סה"כ צריכה בקוט"ש	מחיר לקוט"ש בא"ג	סה"כ לתשלום
פרטי חשבון עבור תאריכים:						
777	פסגה	01/03/20	31/03/20	215.39	45.44	97.87 ₪
778	גבע	84,452.22	84,512.41	60.19	37.65	22.66 ₪
779	שפל	53,070.34	53,095.84	25.50	31.07	7.92 ₪

סה"כ לדייר:

פסגה	גבע	שפל	סה"כ	שיא ביקוש
215.39	60.19	25.50	301.08	3.96
97.87 ₪	22.66 ₪	7.92 ₪	128.46 ₪	

סה"כ צריכה
 סה"כ לתשלום

200.95 ₪	תשלום קבוע	
5.54 ₪	תשלום עבור גודל חיבור בKVA (3x50)	
334.95 ₪	סה"כ לתשלום	לא כולל מע"מ

התפלגות חיוב בש"ח לפי תעו"ז

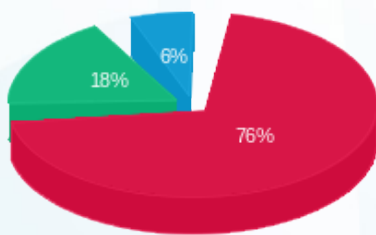

■ פסגה (97.87 ₪)
 ■ גבע (22.66 ₪)
 ■ שפל (7.92 ₪)

הסטוריית צריכה בקוט"ש

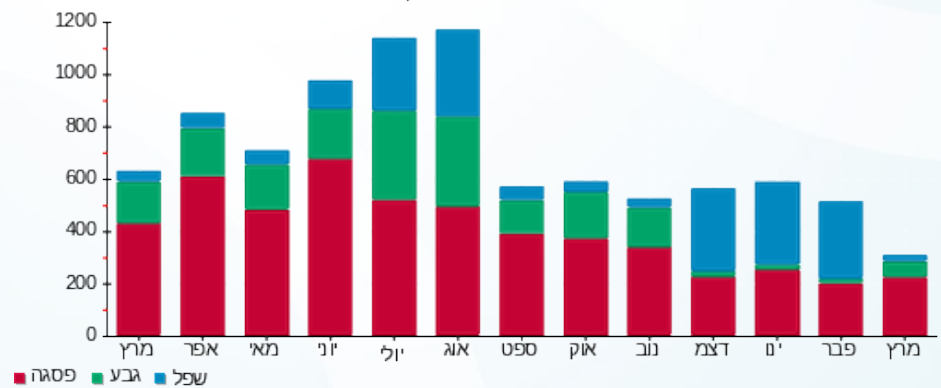



02/04/20 תאריך הפקה:
 31/03/20 תאריך קריאה נוכחית:
 01/03/20 תאריך קריאה קודמת:

שם דייר: ח 113 - סטודיו פשה
 שם אתר: קניון עזריאלי גבעתיים

לקוח/ה נכבד/ה, אנו מתכבדים להגיש את חישוב צריכת החשמל לתקופה 01/03/20 - 31/03/20:

ח 113 - סטודיו פשה - 3 - 00023935 (3x50)

סוג תעריף	סוג צריכה	קריאה קודמת	קריאה נוכחית	סה"כ צריכה בקוט"ש	מחיר לקוט"ש בא"ג	סה"כ לתשלום
פרטי חשבון עבור תאריכים:						
777	פסגה	01/03/20	31/03/20	308.89	45.44	140.36 ₪
778	גבע	121,573.36	121,671.18	97.81	37.65	36.83 ₪
779	שפל	57,324.02	57,357.35	33.33	31.07	10.35 ₪

סה"כ לדייר:

פסגה	גבע	שפל	סה"כ	שיא ביקוש
308.89	97.81	33.33	440.03	6.33
140.36 ₪	36.83 ₪	10.35 ₪	187.54 ₪	

סה"כ צריכה
 סה"כ לתשלום

200.95 ₪	תשלום קבוע	
5.54 ₪	תשלום עבור גודל חיבור בKVA (3x50)	
394.03 ₪	סה"כ לתשלום	לא כולל מע"מ

התפלגות חיוב בש"ח לפי תע"ז

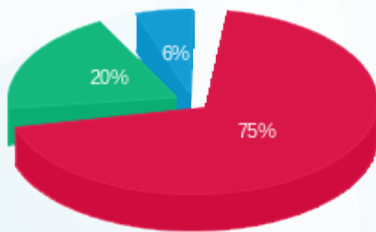

■ פסגה (140.36 ₪)
 ■ גבע (36.83 ₪)
 ■ שפל (10.35 ₪)

הסטוריית צריכה בקוט"ש

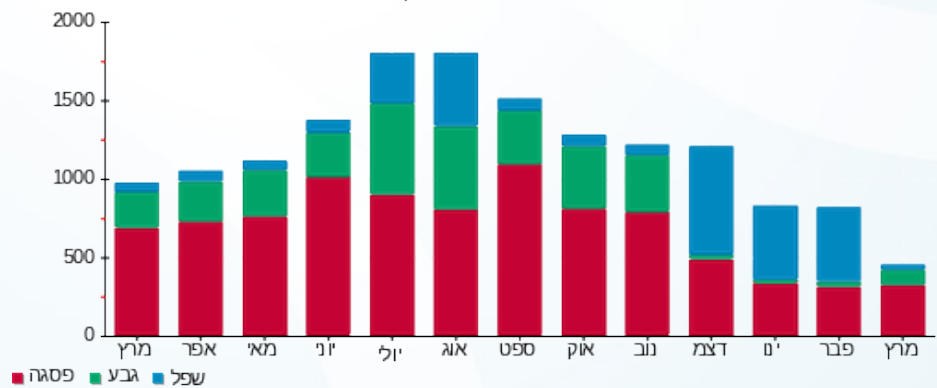



02/04/20 תאריך הפקדה:
 31/03/20 תאריך קריאה נוכחית:
 01/03/20 תאריך קריאה קודמת:

שם דייר: ח 114 - יאנגה
 שם אתר: קניון עזריאלי גבעתיים

לקוח/ה נכבד/ה, אנו מתכבדים להגיש את חישוב צריכת החשמל לתקופה 01/03/20 - 31/03/20:

ח 114 - יאנגה - 4 - 00023935 (3x50)

סוג תעריף	סוג צריכה	קריאה קודמת	קריאה נוכחית	סה"כ צריכה בקוט"ש	מחיר לקוט"ש בא"ג	סה"כ לתשלום
			31/03/20	01/03/20	פרטי חשבון עבור תאריכים:	
777	פסגה	183,768.12	184,373.60	605.48	45.44	275.13 ₪
778	גבע	91,218.17	91,396.40	178.24	37.65	67.11 ₪
779	שפל	81,961.92	82,157.26	195.34	31.07	60.69 ₪

סה"כ לדייר:

פסגה	גבע	שפל	סה"כ	שיא ביקוש
605.48	178.24	195.34	979.06	7.49
275.13 ₪	67.11 ₪	60.69 ₪	402.93 ₪	

סה"כ צריכה
 סה"כ לתשלום

200.95 ₪	תשלום קבוע	
5.54 ₪	תשלום עבור גודל חיבור בKVA (3x50)	
609.42 ₪	סה"כ לתשלום	לא כולל מע"מ

התפלגות חיוב בש"ח לפי תע"ז

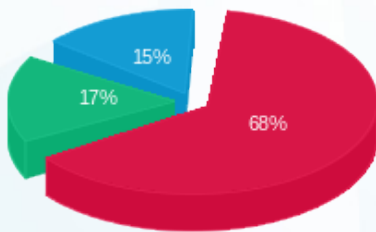

■ פסגה (275.13 ₪)
 ■ גבע (67.11 ₪)
 ■ שפל (60.69 ₪)

הסטוריית צריכה בקוט"ש

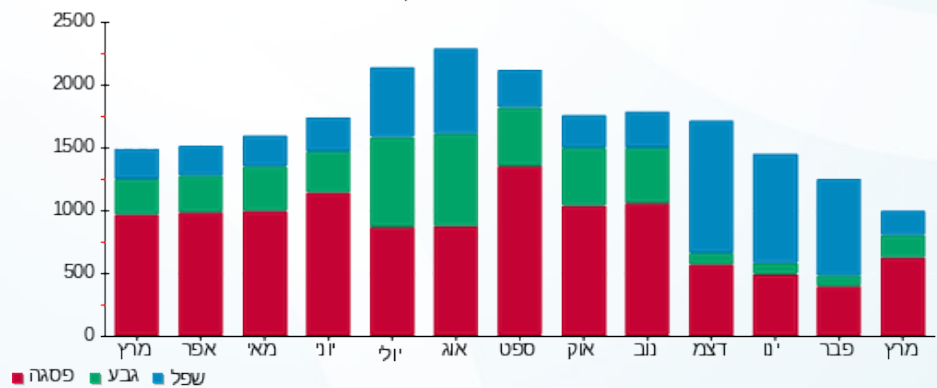

02/04/20 תאריך הפקה:
 31/03/20 תאריך קריאה נוכחית:
 01/03/20 תאריך קריאה קודמת:

שם דייר: ח 115 - צומת ספרים
 שם אתר: קניון עזריאלי גבעתיים

לקוח/ה נכבד/ה, אנו מתכבדים להגיש את חישוב צריכת החשמל לתקופה 01/03/20 - 31/03/20:

ח 115 - צומת ספרים - 5 - 00023935 (3x50)

סוג תעריף	סוג צריכה	קריאה קודמת	קריאה נוכחית	סה"כ צריכה בקוט"ש	מחיר לקוט"ש בא"ג	סה"כ לתשלום
פרטי חשבון עבור תאריכים:						
777	פסגה	01/03/20	31/03/20	398.31	45.44	180.99 ₪
778	גבע	122,505.58	122,613.63	108.05	37.65	40.68 ₪
779	שפל	94,795.47	94,887.58	92.11	31.07	28.62 ₪

סה"כ לדייר:

פסגה	גבע	שפל	סה"כ	שיא ביקוש
398.31	108.05	92.11	598.47	8.61
180.99 ₪	40.68 ₪	28.62 ₪	250.29 ₪	

סה"כ צריכה
 סה"כ לתשלום

200.95 ₪	תשלום קבוע	
5.54 ₪	תשלום עבור גודל חיבור בKVA (3x50)	
456.78 ₪	סה"כ לתשלום	לא כולל מע"מ

התפלגות חיוב בש"ח לפי תע"ז

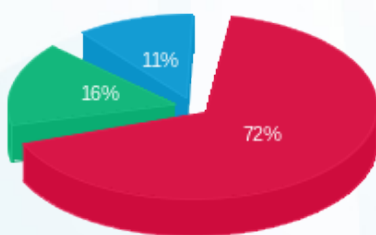

■ פסגה (180.99 ₪)
 ■ גבע (40.68 ₪)
 ■ שפל (28.62 ₪)

הסטוריית צריכה בקוט"ש

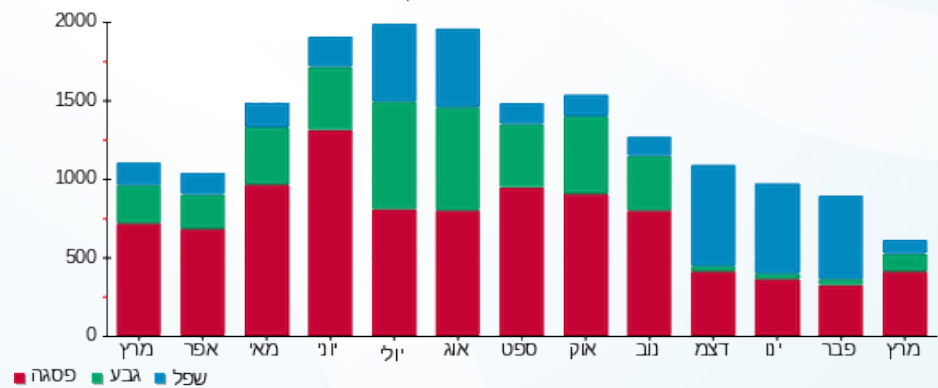



02/04/20 תאריך הפקה:
 31/03/20 תאריך קריאה נוכחית:
 01/03/20 תאריך קריאה קודמת:

שם דייר: ח 116 - סבון של פעם
 שם אתר: קניון עזריאלי גבעתיים

לקוח/ה נכבד/ה, אנו מתכבדים להגיש את חישוב צריכת החשמל לתקופה 01/03/20 - 31/03/20:

ח 116 - סבון של פעם - 6 - 00023935 (3x50)

סוג תעריף	סוג צריכה	קריאה קודמת	קריאה נוכחית	סה"כ צריכה בקוט"ש	מחיר לקוט"ש בא"ג	סה"כ לתשלום
פרטי חשבון עבור תאריכים:						
777	פסגה	01/03/20	31/03/20	465.50	45.44	211.52 ₪
778	גבע	74,702.97	74,839.93	136.96	37.65	51.57 ₪
779	שפל	56,684.35	56,740.97	56.62	31.07	17.59 ₪

סה"כ לדייר:

פסגה	גבע	שפל	סה"כ	שיא ביקוש
465.50	136.96	56.62	659.08	9.60
211.52 ₪	51.57 ₪	17.59 ₪	280.68 ₪	

סה"כ צריכה
 סה"כ לתשלום

200.95 ₪	תשלום קבוע	
5.54 ₪	תשלום עבור גודל חיבור בKVA (3x50)	
487.17 ₪	סה"כ לתשלום	לא כולל מע"מ

התפלגות חיוב בש"ח לפי תעו"ז

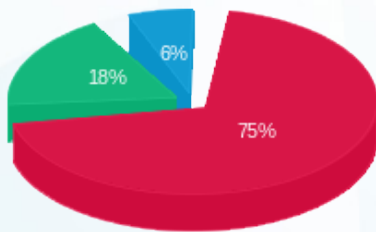

■ פסגה (211.52 ₪)
 ■ גבע (51.57 ₪)
 ■ שפל (17.59 ₪)

הסטוריית צריכה בקוט"ש

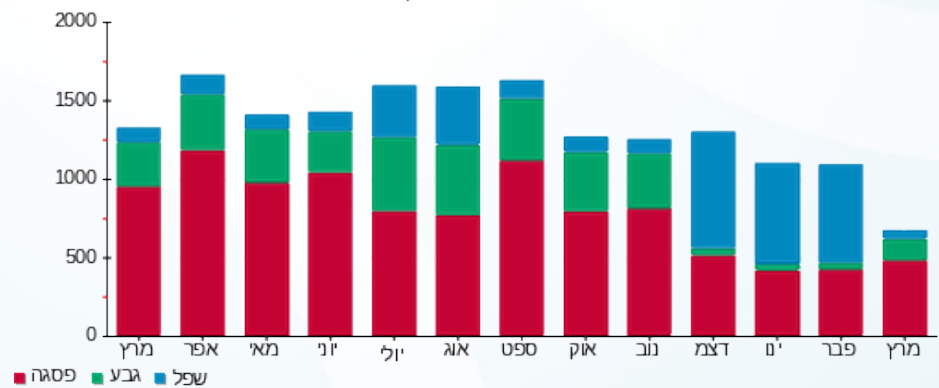

02/04/20 תאריך הפקה:
 31/03/20 תאריך קריאה נוכחית:
 01/03/20 תאריך קריאה קודמת:

שם דייר: ח 118 - אירוקה
 שם אתר: קניון עזריאלי גבעתיים

לקוח/ה נכבד/ה, אנו מתכבדים להגיש את חישוב צריכת החשמל לתקופה **01/03/20 - 31/03/20**:

ח 118 אירוקה - 1 - 00023945 (3x50)

סוג תעריף	סוג צריכה	קריאה קודמת	קריאה נוכחית	סה"כ צריכה בקוט"ש	מחיר לקוט"ש בא"ג	סה"כ לתשלום
		01/03/20	31/03/20			
777	פסגה	179,551.95	179,959.23	407.28	45.44	185.07 ₪
778	גבע	122,367.95	122,511.56	143.61	37.65	54.07 ₪
779	שפל	74,352.61	74,457.61	105.00	31.07	32.62 ₪

סה"כ לדייר:

פסגה	גבע	שפל	סה"כ	שיא ביקוש
407.28	143.61	105.00	655.89	6.23
185.07 ₪	54.07 ₪	32.62 ₪	271.76 ₪	

סה"כ צריכה
 סה"כ לתשלום

200.95 ₪	תשלום קבוע	
5.54 ₪	תשלום עבור גודל חיבור בKVA (3x50)	
478.25 ₪	סה"כ לתשלום	לא כולל מע"מ

התפלגות חיוב בש"ח לפי תעו"ז

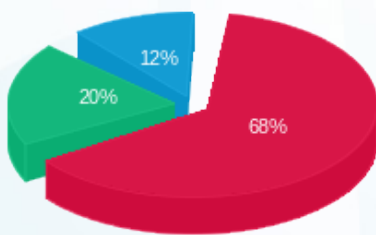

פסגה (185.07 ₪) 68%
 גבע (54.07 ₪) 20%
 שפל (32.62 ₪) 12%

הסטוריית צריכה בקוט"ש

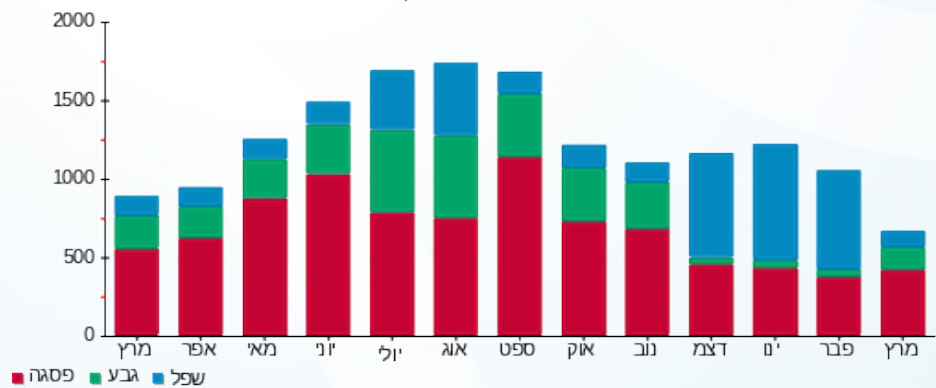



02/04/20 תאריך הפקדה:
 31/03/20 תאריך קריאה נוכחית:
 01/03/20 תאריך קריאה קודמת:

שם דייר: ח 119 - טופ-טן
 שם אתר: קניון עזריאלי גבעתיים

לקוח/ה נכבד/ה, אנו מתכבדים להגיש את חישוב צריכת החשמל לתקופה **01/03/20 - 31/03/20**:

ח 119 - טופ-טן - 7 - 00023945 (3x50)

סה"כ לתשלום	מחיר לקוט"ש בא"ג	סה"כ צריכה בקוט"ש	קריאה נוכחית	קריאה קודמת	סוג צריכה	סוג תעריף
			31/03/20	01/03/20		פרטי חשבון עבור תאריכים:
250.40 ₪	45.44	551.05	177,454.41	176,903.36	פסגה	777
56.64 ₪	37.65	150.43	108,413.83	108,263.40	גבע	778
33.37 ₪	31.07	107.41	86,944.85	86,837.43	שפל	779

סה"כ לדיר:

שיא ביקוש	סה"כ	שפל	גבע	פסגה
9.46	808.90	107.41	150.43	551.05
	340.41 ₪	33.37 ₪	56.64 ₪	250.40 ₪

סה"כ צריכה
 סה"כ לתשלום

200.95 ₪	תשלום קבוע	
5.54 ₪	תשלום עבור גודל חיבור בKVA (3x50)	
546.90 ₪	סה"כ לתשלום	לא כולל מע"מ

התפלגות חיוב בש"ח לפי תעו"ז

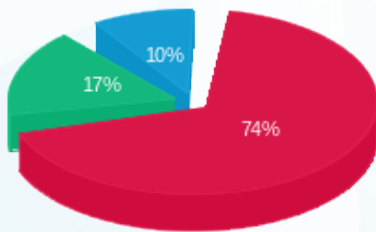

■ פסגה (250.40 ₪)
 ■ גבע (56.64 ₪)
 ■ שפל (33.37 ₪)

הסטוריית צריכה בקוט"ש

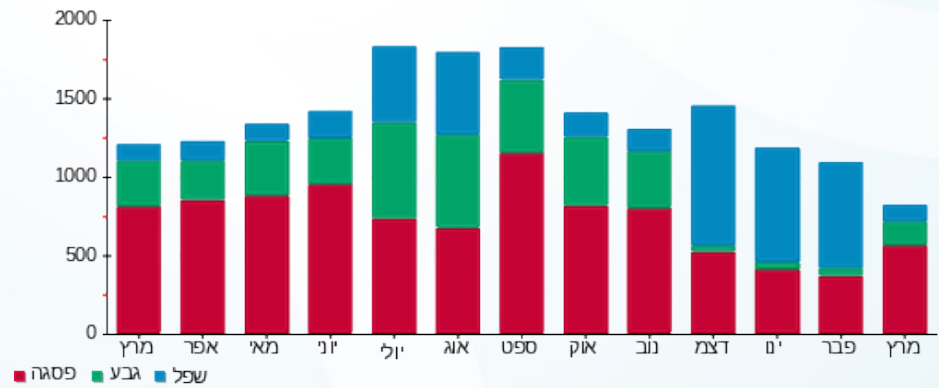

02/04/20 תאריך הפקה:
 31/03/20 תאריך קריאה נוכחית:
 01/03/20 תאריך קריאה קודמת:

שם דייר: ח 119 א' - דניאלה להבי
 שם אתר: קניון עזריאלי גבעתיים

לקוח/ה נכבד/ה, אנו מתכבדים להגיש את חישוב צריכת החשמל לתקופה 01/03/20 - 31/03/20:

ח 119 א' - דניאלה להבי - 2 - 00023945 (3x80)

סוג תעריף	סוג צריכה	קריאה קודמת	קריאה נוכחית	סה"כ צריכה בקוט"ש	מחיר לקוט"ש בא"ג	סה"כ לתשלום
		01/03/20	31/03/20			
777	פסגה	115,550.15	116,118.99	568.84	45.44	258.48 ₪
778	גבע	76,349.01	76,550.58	201.57	37.65	75.89 ₪
779	שפל	93,942.82	94,325.27	382.45	31.07	118.83 ₪

סה"כ לדייר:

פסגה	גבע	שפל	סה"כ	שיא ביקוש
568.84	201.57	382.45	1,152.86	5.46
258.48 ₪	75.89 ₪	118.83 ₪	453.20 ₪	

סה"כ צריכה
 סה"כ לתשלום

200.95 ₪	תשלום קבוע	
8.86 ₪	תשלום עבור גודל חיבור בKVA (3x80)	
663.01 ₪	סה"כ לתשלום	לא כולל מע"מ

התפלגות חיוב בש"ח לפי תעו"ז

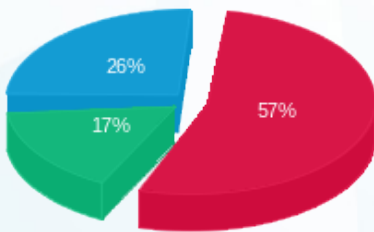

פסגה (258.48 ₪) 17%
 גבע (75.89 ₪) 26%
 שפל (118.83 ₪) 57%

הסטוריית צריכה בקוט"ש

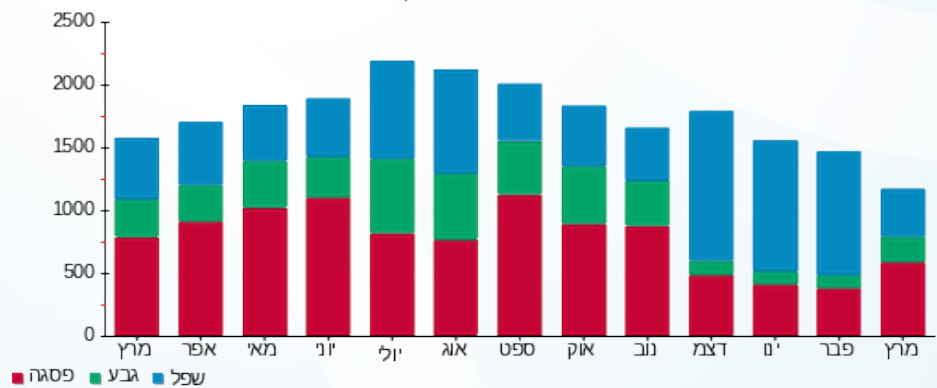



02/04/20 תאריך הפקדה:
 31/03/20 תאריך קריאה נוכחית:
 01/03/20 תאריך קריאה קודמת:

שם דייר: ח 120 - ארקפה
 שם אתר: קניון עזריאלי גבעתיים

לקוח/ה נכבד/ה, אנו מתכבדים להגיש את חישוב צריכת החשמל לתקופה 01/03/20 - 31/03/20:

ח 120 - ארקפה - 3 - 00023945 (3x400)

סוג תעריף	סוג צריכה	קריאה קודמת	קריאה נוכחית	סה"כ צריכה בקוט"ש	מחיר לקוט"ש בא"ג	סה"כ לתשלום
		01/03/20	31/03/20			
777	פסגה	1,255,427.68	1,258,908.10	3,480.42	45.44	1,581.50 ₪
778	גבע	976,012.48	977,096.62	1,084.14	37.65	408.18 ₪
779	שפל	1,131,795.00	1,133,651.50	1,856.50	31.07	576.81 ₪

סה"כ לדייר:

פסגה	גבע	שפל	סה"כ	שיא ביקוש
3,480.42	1,084.14	1,856.50	6,421.06	31.78
1,581.50 ₪	408.18 ₪	576.81 ₪	2,566.49 ₪	

סה"כ צריכה
 סה"כ לתשלום

200.95 ₪	תשלום קבוע	
44.30 ₪	תשלום עבור גודל חיבור בKVA (3x400)	
2,811.75 ₪	סה"כ לתשלום	לא כולל מע"מ

התפלגות חיוב בש"ח לפי תעו"ז

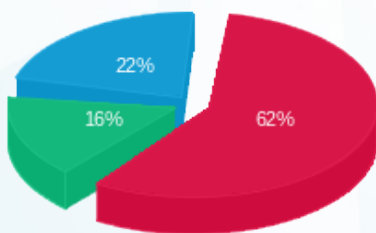

■ פסגה (1,581.50 ₪)
 ■ גבע (408.18 ₪)
 ■ שפל (576.81 ₪)

הסטוריית צריכה בקוט"ש

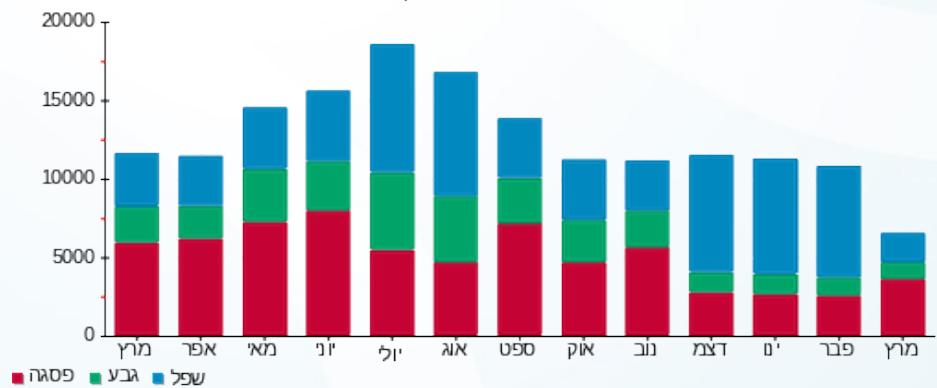

■ פסגה ■ גבע ■ שפל



02/04/20 תאריך הפקה:
 31/03/20 תאריך קריאה נוכחית:
 01/03/20 תאריך קריאה קודמת:

שם דייר: ח 120 - ארקפה דוכן
 שם אתר: קניון עזריאלי גבעתיים

לקוח/ה נכבד/ה, אנו מתכבדים להגיש את חישוב צריכת החשמל לתקופה 01/03/20 - 31/03/20:

ח 120 - ארקפה דוכן - 4 - 00023946 (3x32)

סוג תעריף	סוג צריכה	קריאה קודמת	קריאה נוכחית	סה"כ צריכה בקוט"ש	מחיר לקוט"ש בא"ג	סה"כ לתשלום
			31/03/20	01/03/20	פרטי חשבון עבור תאריכים:	
777	פסגה	70,157.48	70,492.51	335.02	45.44	152.24 ₪
778	גבע	54,665.80	54,784.71	118.91	37.65	44.77 ₪
779	שפל	71,097.87	71,336.71	238.84	31.07	74.21 ₪

סה"כ לדייר:

פסגה	גבע	שפל	סה"כ	שיא ביקוש
335.02	118.91	238.84	692.77	3.29
152.24 ₪	44.77 ₪	74.21 ₪	271.21 ₪	

סה"כ צריכה
 סה"כ לתשלום

200.95 ₪	תשלום קבוע	
3.54 ₪	תשלום עבור גודל חיבור בKVA (3x32)	
475.71 ₪	סה"כ לתשלום	לא כולל מע"מ

התפלגות חיוב בש"ח לפי תעו"ז

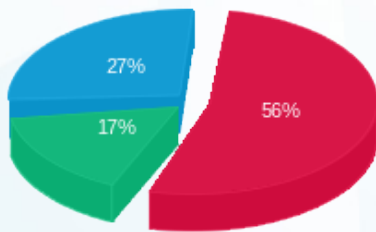

פסגה (152.24 ₪) ■
 גבע (44.77 ₪) ■
 שפל (74.21 ₪) ■

הסטוריית צריכה בקוט"ש

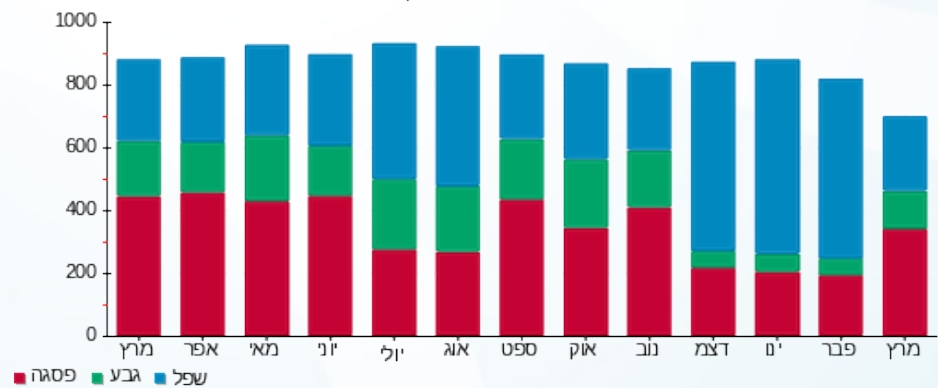

02/04/20 תאריך הפקה:
 31/03/20 תאריך קריאה נוכחית:
 01/03/20 תאריך קריאה קודמת:

שם דייר: ח 121 - תיק התיקים
 שם אתר: קניון עזריאלי גבעתיים

לקוח/ה נכבד/ה, אנו מתכבדים להגיש את חישוב צריכת החשמל לתקופה 01/03/20 - 31/03/20:

ח 121 - תיק התיקים - 1 - 00023950 (3x50)

סוג תעריף	סוג צריכה	קריאה קודמת	קריאה נוכחית	סה"כ צריכה בקוט"ש	מחיר לקוט"ש בא"ג	סה"כ לתשלום
פרטי חשבון עבור תאריכים:						
777	פסגה	01/03/20	31/03/20	156,270.10	45.44	100.91 ₪
778	גבע	94,359.89	94,427.21	67.33	37.65	25.35 ₪
779	שפל	62,414.75	62,491.72	76.97	31.07	23.91 ₪

סה"כ לדייר:

פסגה	גבע	שפל	סה"כ	שיא ביקוש
222.08	67.33	76.97	366.38	4.50
100.91 ₪	25.35 ₪	23.91 ₪	150.18 ₪	

סה"כ צריכה
 סה"כ לתשלום

200.95 ₪	תשלום קבוע	
5.54 ₪	תשלום עבור גודל חיבור בKVA (3x50)	
356.66 ₪	סה"כ לתשלום	לא כולל מע"מ

התפלגות חיוב בש"ח לפי תעו"ז

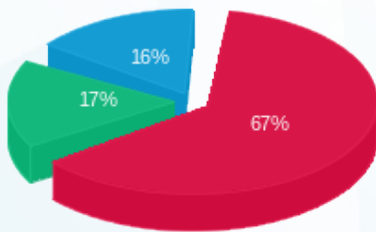

■ פסגה (100.91 ₪)
 ■ גבע (25.35 ₪)
 ■ שפל (23.91 ₪)

הסטוריית צריכה בקוט"ש

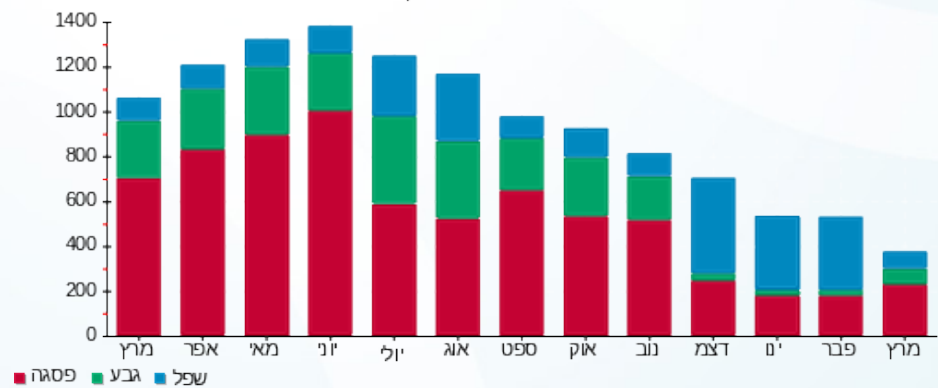



02/04/20 תאריך הפקה:
 31/03/20 תאריך קריאה נוכחית:
 01/03/20 תאריך קריאה קודמת:

שם דייר: ח 122 - גולברי
 שם אתר: קניון עזריאלי גבעתיים

לקוח/ה נכבד/ה, אנו מתכבדים להגיש את חישוב צריכת החשמל לתקופה 01/03/20 - 31/03/20:

ח 122 - גולברי - 2 - 00023950 (3x80)

סוג תעריף	סוג צריכה	קריאה קודמת	קריאה נוכחית	סה"כ צריכה בקוט"ש	מחיר לקוט"ש בא"ג	סה"כ לתשלום
			31/03/20	01/03/20	פרטי חשבון עבור תאריכים:	
777	פסגה	303,850.43	304,537.96	687.53	45.44	312.42 ₪
778	גבע	163,892.96	164,047.73	154.77	37.65	58.27 ₪
779	שפל	98,775.27	98,858.16	82.89	31.07	25.76 ₪

סה"כ לדייר:

פסגה	גבע	שפל	סה"כ	שיא ביקוש
687.53	154.77	82.89	925.20	8.72
312.42 ₪	58.27 ₪	25.76 ₪	396.44 ₪	

סה"כ צריכה
 סה"כ לתשלום

200.95 ₪	תשלום קבוע	
8.86 ₪	תשלום עבור גודל חיבור בKVA (3x80)	
606.25 ₪	סה"כ לתשלום	לא כולל מע"מ

התפלגות חיוב בש"ח לפי תעו"ז

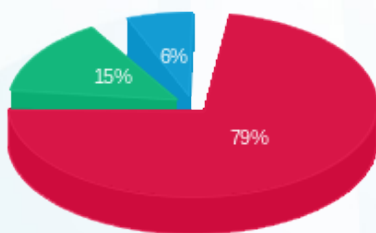

■ פסגה (312.42 ₪)
 ■ גבע (58.27 ₪)
 ■ שפל (25.76 ₪)

הסטוריית צריכה בקוט"ש

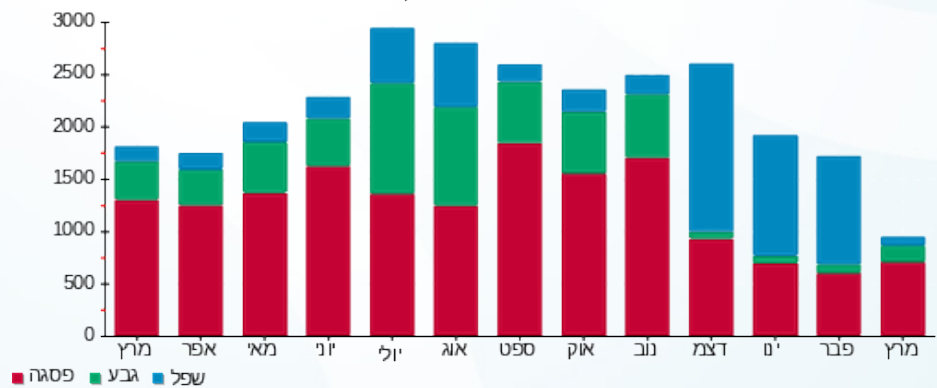

■ פסגה ■ גבע ■ שפל





02/04/20 תאריך הפקה:
 31/03/20 תאריך קריאה נוכחית:
 01/03/20 תאריך קריאה קודמת:

שם דייר: ח 123 - קיווי
 שם אתר: קניון עזריאלי גבעתיים

לקוח/ה נכבד/ה, אנו מתכבדים להגיש את חישוב צריכת החשמל לתקופה 01/03/20 - 31/03/20:

ח 123 - קיווי - 8 - 00023939 (3x80)

סה"כ לתשלום	מחיר לקוט"ש בא"ג	סה"כ צריכה בקוט"ש	קריאה נוכחית	קריאה קודמת	סוג צריכה	סוג תעריף
			31/03/20	01/03/20		פרטי חשבון עבור תאריכים:
158.90 ₪	45.44	349.69	238,803.40	238,453.71	פסגה	777
38.97 ₪	37.65	103.51	137,124.57	137,021.06	גבע	778
23.99 ₪	31.07	77.22	69,401.73	69,324.51	שפל	779

סה"כ לדייר:

שיא ביקוש	סה"כ	שפל	גבע	פסגה
8.31	530.43	77.22	103.51	349.69
	221.87 ₪	23.99 ₪	38.97 ₪	158.90 ₪

סה"כ צריכה
 סה"כ לתשלום

200.95 ₪	תשלום קבוע	
8.86 ₪	תשלום עבור גודל חיבור בKVA (3x80)	
431.68 ₪	סה"כ לתשלום	לא כולל מע"מ

התפלגות חיוב בש"ח לפי תעו"ז

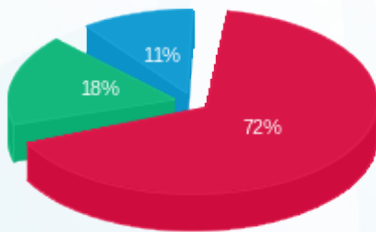

■ פסגה (158.90 ₪)
 ■ גבע (38.97 ₪)
 ■ שפל (23.99 ₪)

הסטוריית צריכה בקוט"ש

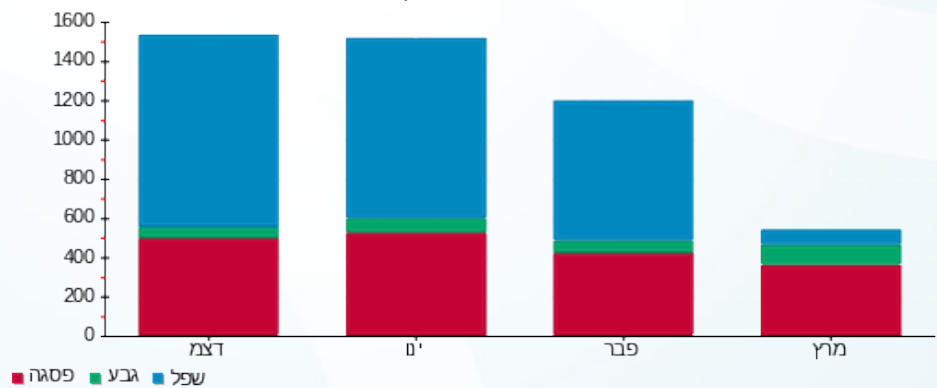



02/04/20 תאריך הפקה:
 31/03/20 תאריך קריאה נוכחית:
 01/03/20 תאריך קריאה קודמת:

שם דייר: ח 124 - פרופיל
 שם אתר: קניון עזריאלי גבעתיים

לקוח/ה נכבד/ה, אנו מתכבדים להגיש את חישוב צריכת החשמל לתקופה 01/03/20 - 31/03/20:

ח 124 - פרופיל - 4 - 00023950(3x50)

סוג תעריף	סוג צריכה	קריאה קודמת	קריאה נוכחית	סה"כ צריכה בקוט"ש	מחיר לקוט"ש בא"ג	סה"כ לתשלום
		01/03/20	31/03/20			
777	פסגה	209,163.65	209,690.02	526.36	45.44	239.18 ₪
778	גבע	125,911.74	126,067.22	155.48	37.65	58.54 ₪
779	שפל	77,735.55	77,815.22	79.67	31.07	24.75 ₪

סה"כ לדיר:

פסגה	גבע	שפל	סה"כ	שיא ביקוש
526.36	155.48	79.67	761.52	8.14
239.18 ₪	58.54 ₪	24.75 ₪	322.47 ₪	

סה"כ צריכה
 סה"כ לתשלום

200.95 ₪	תשלום קבוע	
5.54 ₪	תשלום עבור גודל חיבור בKVA (3x50)	
528.96 ₪	סה"כ לתשלום	לא כולל מע"מ

התפלגות חיוב בש"ח לפי תע"ז

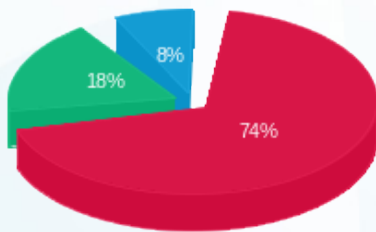

■ פסגה (239.18 ₪)
 ■ גבע (58.54 ₪)
 ■ שפל (24.75 ₪)

הסטוריית צריכה בקוט"ש

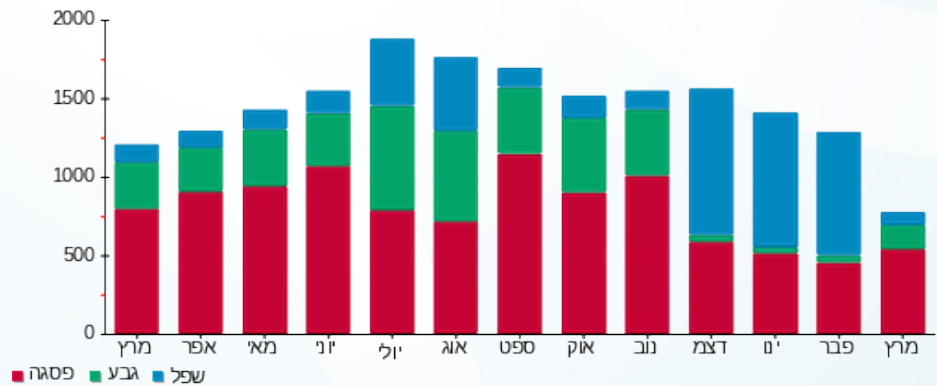



02/04/20 תאריך הפקה:
 31/03/20 תאריך קריאה נוכחית:
 01/03/20 תאריך קריאה קודמת:

שם דייר: ח 125 - גוגרס
 שם אתר: קניון עזריאלי גבעתיים

לקוח/ה נכבד/ה, אנו מתכבדים להגיש את חישוב צריכת החשמל לתקופה 01/03/20 - 31/03/20:

ח 125 - גוגרס - 5 - 00023950 (3x50)

סוג תעריף	סוג צריכה	קריאה קודמת	קריאה נוכחית	סה"כ צריכה בקוט"ש	מחיר לקוט"ש בא"ג	סה"כ לתשלום
		01/03/20	31/03/20			
777	פסגה	256,218.00	256,721.86	503.86	45.44	228.95 ₪
778	גבע	165,802.27	165,978.13	175.86	37.65	66.21 ₪
779	שפל	114,111.26	114,465.49	354.23	31.07	110.06 ₪

סה"כ לדיר:

פסגה	גבע	שפל	סה"כ	שיא ביקוש
503.86	175.86	354.23	1,033.94	7.66
228.95 ₪	66.21 ₪	110.06 ₪	405.22 ₪	

סה"כ צריכה
 סה"כ לתשלום

200.95 ₪	תשלום קבוע	
5.54 ₪	תשלום עבור גודל חיבור בKVA (3x50)	
611.71 ₪	סה"כ לתשלום	לא כולל מע"מ

התפלגות חיוב בש"ח לפי תעו"ז

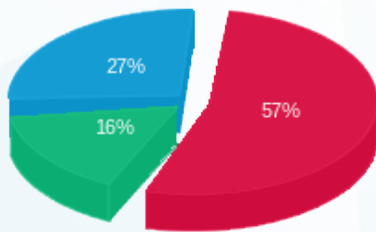

פסגה (228.95 ₪) ■
 גבע (66.21 ₪) ■
 שפל (110.06 ₪) ■

הסטוריית צריכה בקוט"ש

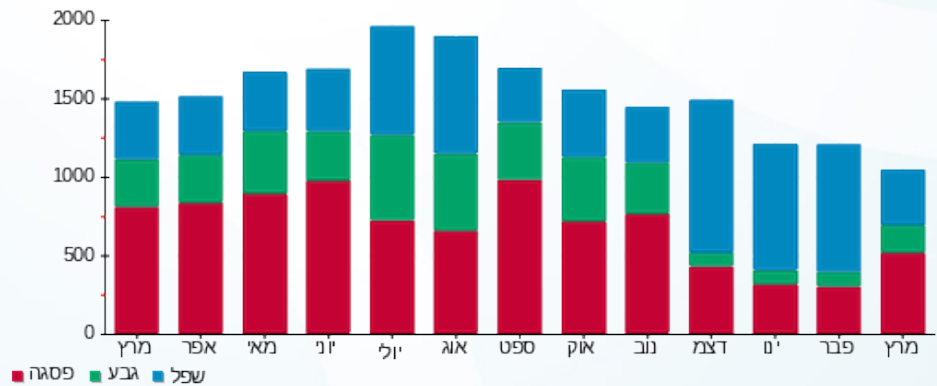

פסגה ■ גבע ■ שפל





02/04/20 תאריך הפקה:
 31/03/20 תאריך קריאה נוכחית:
 01/03/20 תאריך קריאה קודמת:

שם דייר: ח 126 - היינס
 שם אתר: קניון עזריאלי גבעתיים

לקוח/ה נכבד/ה, אנו מתכבדים להגיש את חישוב צריכת החשמל לתקופה 01/03/20 - 31/03/20:

ח 126 - היינס - 6 - 00023950 (3x50)

סוג תעריף	סוג צריכה	קריאה קודמת	קריאה נוכחית	סה"כ צריכה בקוט"ש	מחיר לקוט"ש בא"ג	סה"כ לתשלום
		01/03/20	31/03/20			
777	פסגה	358,233.80	359,374.51	1,140.70	45.44	518.34 ₪
778	גבע	222,316.80	222,651.17	334.36	37.65	125.89 ₪
779	שפל	188,534.96	188,677.95	142.99	31.07	44.43 ₪

סה"כ לדיר:

פסגה	גבע	שפל	סה"כ	שיא ביקוש
1,140.70	334.36	142.99	1,618.06	11.20
518.34 ₪	125.89 ₪	44.43 ₪	688.65 ₪	

סה"כ צריכה
 סה"כ לתשלום

200.95 ₪	תשלום קבוע	
5.54 ₪	תשלום עבור גודל חיבור בKVA (3x50)	
895.14 ₪	סה"כ לתשלום	לא כולל מע"מ

התפלגות חיוב בש"ח לפי תעו"ז

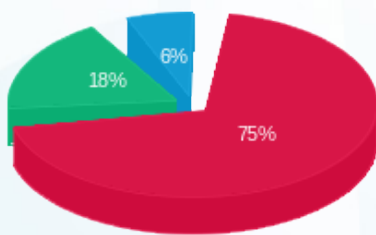

■ פסגה (518.34 ₪)
 ■ גבע (125.89 ₪)
 ■ שפל (44.43 ₪)

הסטוריית צריכה בקוט"ש

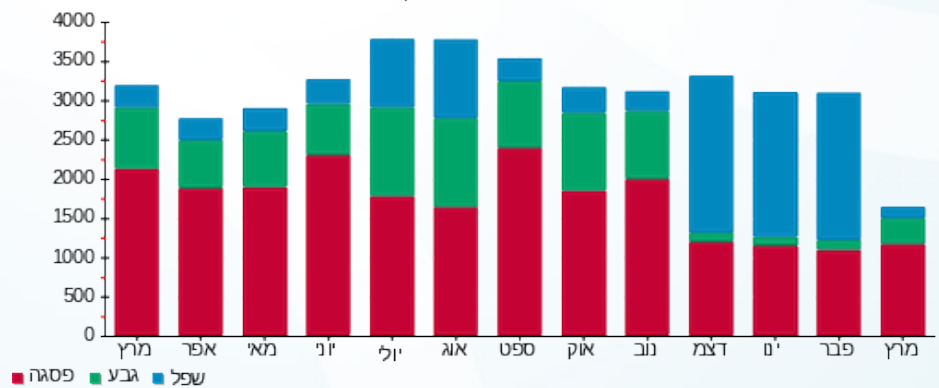



02/04/20 תאריך הפקדה:
 31/03/20 תאריך קריאה נוכחית:
 01/03/20 תאריך קריאה קודמת:

שם דייר: ח 127 - מיה
 שם אתר: קניון עזריאלי גבעתיים

לקוח/ה נכבד/ה, אנו מתכבדים להגיש את חישוב צריכת החשמל לתקופה 01/03/20 - 31/03/20:

ח 127-מיה - 7 - 00023950 (3x50)

סוג תעריף	סוג צריכה	קריאה קודמת	קריאה נוכחית	סה"כ צריכה בקוט"ש	מחיר לקוט"ש בא"ג	סה"כ לתשלום
		01/03/20	31/03/20			
777	פסגה	306,101.95	307,110.71	1,008.76	45.44	458.38 ₪
778	גבע	175,917.66	176,170.55	252.89	37.65	95.21 ₪
779	שפל	135,701.44	135,823.27	121.83	31.07	37.85 ₪

סה"כ לדייר:

פסגה	גבע	שפל	סה"כ	שיא ביקוש
1,008.76	252.89	121.83	1,383.48	12.25
458.38 ₪	95.21 ₪	37.85 ₪	591.44 ₪	

סה"כ צריכה
 סה"כ לתשלום

36.10 ₪	תשלום קבוע	
5.54 ₪	תשלום עבור גודל חיבור בKVA (3x50)	
633.08 ₪	סה"כ לתשלום	לא כולל מע"מ

התפלגות חיוב בש"ח לפי תעו"ז

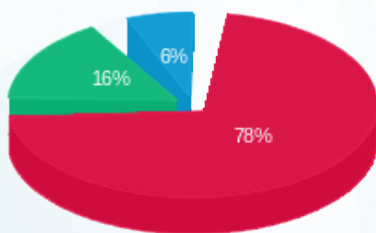

■ פסגה (458.38 ₪)
 ■ גבע (95.21 ₪)
 ■ שפל (37.85 ₪)

הסטוריית צריכה בקוט"ש

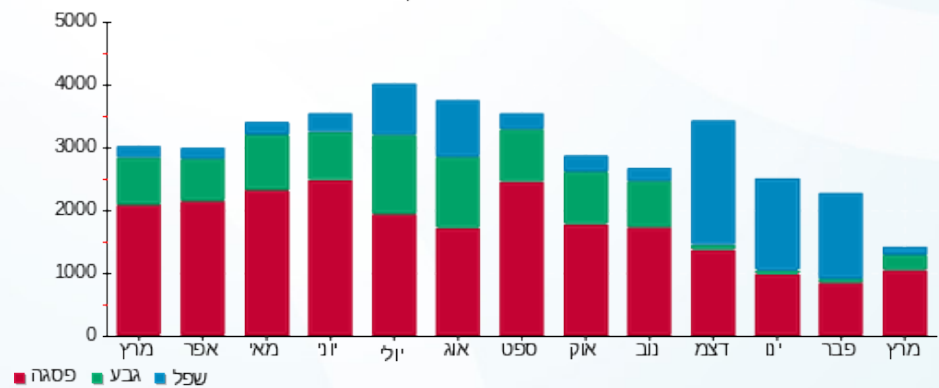

02/04/20 תאריך הפקה:
 31/03/20 תאריך קריאה נוכחית:
 01/03/20 תאריך קריאה קודמת:

שם דייר: ח 128 - הודיס
 שם אתר: קניון עזריאלי גבעתיים

לקוח/ה נכבד/ה, אנו מתכבדים להגיש את חישוב צריכת החשמל לתקופה 01/03/20 - 31/03/20:

ח 128 - הודיס - 1 - 00023939 (3x50)

סוג תעריף	סוג צריכה	קריאה קודמת	קריאה נוכחית	סה"כ צריכה בקוט"ש	מחיר לקוט"ש בא"ג	סה"כ לתשלום
		01/03/20	31/03/20			
777	פסגה	245,416.76	246,322.41	905.65	45.44	411.53 ₪
778	גבע	137,812.07	138,075.32	263.25	37.65	99.11 ₪
779	שפל	110,595.07	110,774.27	179.20	31.07	55.68 ₪

סה"כ לדייר:

פסגה	גבע	שפל	סה"כ	שיא ביקוש
905.65	263.25	179.20	1,348.09	8.10
₪ 411.53	₪ 99.11	₪ 55.68	₪ 566.32	

סה"כ צריכה
 סה"כ לתשלום

200.95 ₪	תשלום קבוע	
5.54 ₪	תשלום עבור גודל חיבור בKVA (3x50)	
772.80 ₪	סה"כ לתשלום	לא כולל מע"מ

התפלגות חיוב בש"ח לפי תעו"ז

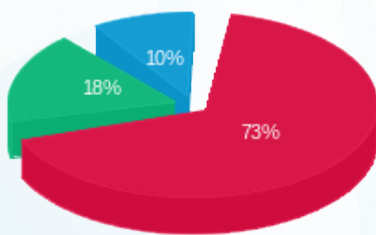

■ פסגה (₪ 411.53)
 ■ גבע (₪ 99.11)
 ■ שפל (₪ 55.68)

הסטוריית צריכה בקוט"ש

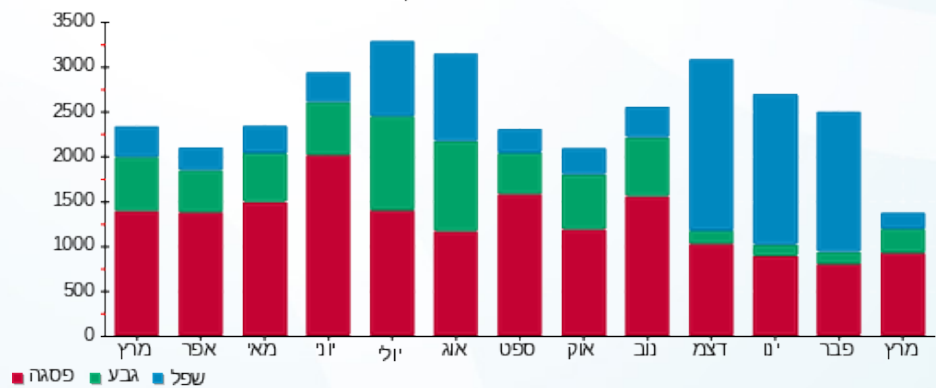



02/04/20 תאריך הפקה:
 31/03/20 תאריך קריאה נוכחית:
 01/03/20 תאריך קריאה קודמת:

שם דייר: ח 129 - ורדינון
 שם אתר: קניון עזריאלי גבעתיים

לקוח/ה נכבד/ה, אנו מתכבדים להגיש את חישוב צריכת החשמל לתקופה 01/03/20 - 31/03/20:

ח 129 - ורדינון - 2 - 00023939 (3x100)

סוג תעריף	סוג צריכה	קריאה קודמת	קריאה נוכחית	סה"כ צריכה בקוט"ש	מחיר לקוט"ש בא"ג	סה"כ לתשלום
פרטי חשבון עבור תאריכים:						
777	פסגה	01/03/20	31/03/20	920.86	45.44	418.44 ₪
778	גבע	176,311.15	176,562.73	251.59	37.65	94.72 ₪
779	שפל	116,613.03	116,713.30	100.26	31.07	31.15 ₪

סה"כ לדייר:

פסגה	גבע	שפל	סה"כ	שיא ביקוש
920.86	251.59	100.26	1,272.71	10.51
418.44 ₪	94.72 ₪	31.15 ₪	544.31 ₪	

סה"כ צריכה
 סה"כ לתשלום

200.95 ₪	תשלום קבוע	
11.08 ₪	תשלום עבור גודל חיבור בKVA (3x100)	
756.34 ₪	סה"כ לתשלום	לא כולל מע"מ

התפלגות חיוב בש"ח לפי תע"ז

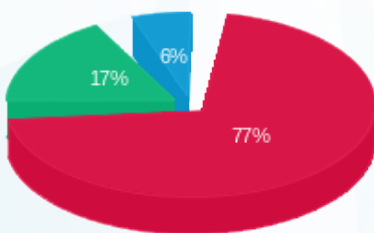

■ פסגה (418.44 ₪)
 ■ גבע (94.72 ₪)
 ■ שפל (31.15 ₪)

הסטוריית צריכה בקוט"ש

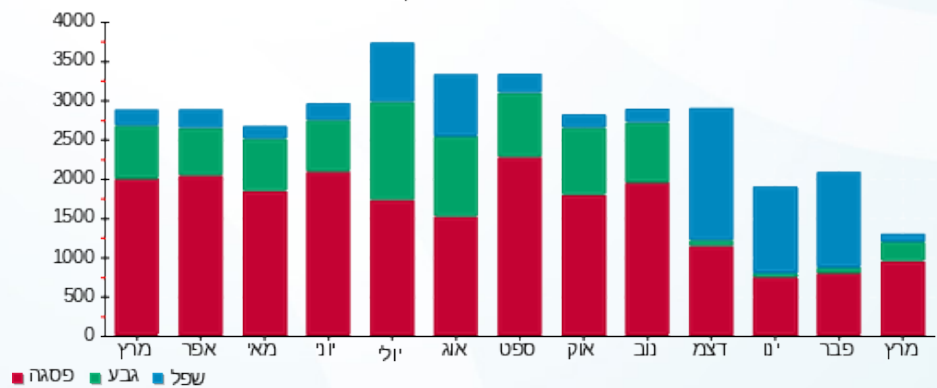



02/04/20 תאריך הפקה:
 31/03/20 תאריך קריאה נוכחית:
 01/03/20 תאריך קריאה קודמת:

שם דייר: ח 130 - וואנס
 שם אתר: קניון עזריאלי גבעתיים

לקוח/ה נכבד/ה, אנו מתכבדים להגיש את חישוב צריכת החשמל לתקופה 01/03/20 - 31/03/20:

ח 130 - וואנס - 6 - 00023956 (3x50)

סוג תעריף	סוג צריכה	קריאה קודמת	קריאה נוכחית	סה"כ צריכה בקוט"ש	מחיר לקוט"ש בא"ג	סה"כ לתשלום
			01/03/20	31/03/20	פרטי חשבון עבור תאריכים:	
777	פסגה	196,289.48	196,772.00	482.52	45.44	219.26 ₪
778	גבע	111,619.39	111,774.01	154.62	37.65	58.22 ₪
779	שפל	85,445.44	85,574.59	129.15	31.07	40.13 ₪

סה"כ לדייר:

פסגה	גבע	שפל	סה"כ	שיא ביקוש
482.52	154.62	129.15	766.29	8.58
219.26 ₪	58.22 ₪	40.13 ₪	317.60 ₪	

סה"כ צריכה
 סה"כ לתשלום

200.95 ₪	תשלום קבוע	
5.54 ₪	תשלום עבור גודל חיבור בKVA (3x50)	
524.09 ₪	סה"כ לתשלום	לא כולל מע"מ

התפלגות חיוב בש"ח לפי תעו"ז

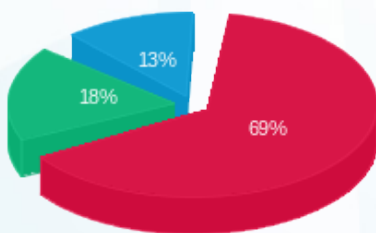

■ פסגה (219.26 ₪)
 ■ גבע (58.22 ₪)
 ■ שפל (40.13 ₪)

הסטוריית צריכה בקוט"ש

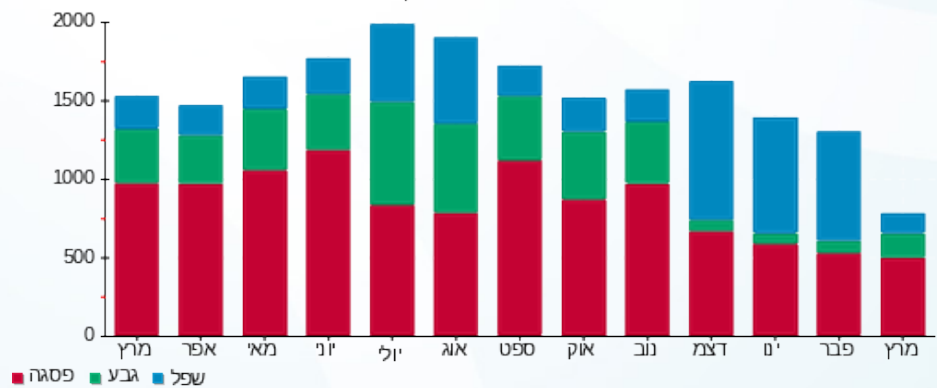



02/04/20 תאריך הפקה:
 31/03/20 תאריך קריאה נוכחית:
 01/03/20 תאריך קריאה קודמת:

שם דייר: ח 130 א' - דניאל גירל
 שם אתר: קניון עזריאלי גבעתיים

לקוח/ה נכבד/ה, אנו מתכבדים להגיש את חישוב צריכת החשמל לתקופה **01/03/20 - 31/03/20**:

ח 130 א' - דניאל גירל - 3 - 00023939 (3x100)

סוג תעריף	סוג צריכה	קריאה קודמת	קריאה נוכחית	סה"כ צריכה בקוט"ש	מחיר לקוט"ש בא"ג	סה"כ לתשלום
		01/03/20	31/03/20			
777	פסגה	219,200.97	219,526.57	325.60	45.44	147.95 ₪
778	גבע	132,728.88	132,845.66	116.78	37.65	43.97 ₪
779	שפל	74,934.55	74,991.20	56.65	31.07	17.60 ₪

סה"כ לדיר:

פסגה	גבע	שפל	סה"כ	שיא ביקוש
325.60	116.78	56.65	499.03	7.23
147.95 ₪	43.97 ₪	17.60 ₪	209.52 ₪	

סה"כ צריכה
 סה"כ לתשלום

200.95 ₪	תשלום קבוע	
11.08 ₪	תשלום עבור גודל חיבור בKVA (3x100)	
421.55 ₪	סה"כ לתשלום	לא כולל מע"מ

התפלגות חיוב בש"ח לפי תעו"ז

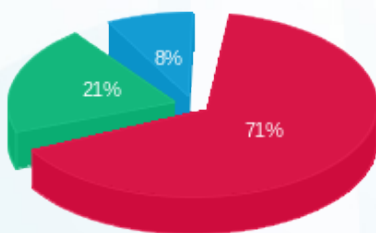

■ פסגה (147.95 ₪)
 ■ גבע (43.97 ₪)
 ■ שפל (17.60 ₪)

הסטוריית צריכה בקוט"ש

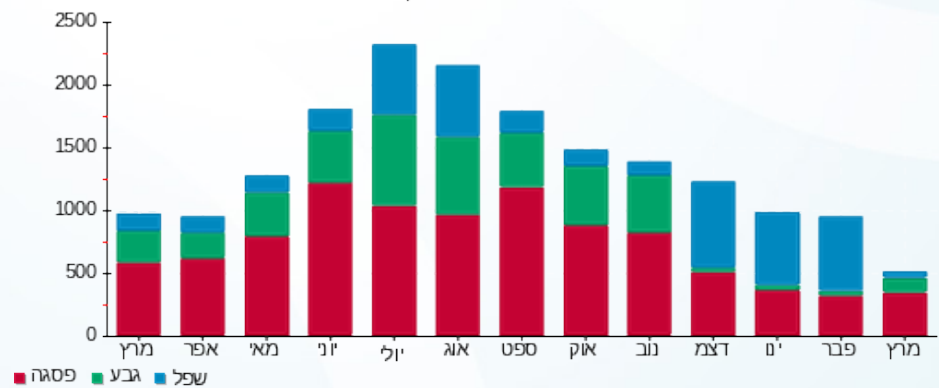



02/04/20 תאריך הפקה:
 31/03/20 תאריך קריאה נוכחית:
 01/03/20 תאריך קריאה קודמת:

שם דייר: ח 131 - פיקס שיווק מותגים בע"מ
 שם אתר: קניון עזריאלי גבעתיים

לקוח/ה נכבד/ה, אנו מתכבדים להגיש את חישוב צריכת החשמל לתקופה 01/03/20 - 31/03/20:

ח 131 - פיקס שיווק מותגים בע"מ - 4 - 00023939 (3x50)

סוג תעריף	סוג צריכה	קריאה קודמת	קריאה נוכחית	סה"כ צריכה בקוט"ש	מחיר לקוט"ש בא"ג	סה"כ לתשלום
		01/03/20	31/03/20	פרטי חשבון עבור תאריכים:		
777	פסגה	292,010.44	292,507.22	496.79	45.44	225.74 ₪
778	גבע	162,675.25	162,856.51	181.26	37.65	68.25 ₪
779	שפל	73,884.88	73,963.76	78.88	31.07	24.51 ₪

סה"כ לדייר:

פסגה	גבע	שפל	סה"כ	שיא ביקוש
496.79	181.26	78.88	756.94	7.55
225.74 ₪	68.25 ₪	24.51 ₪	318.50 ₪	

סה"כ צריכה
 סה"כ לתשלום

200.95 ₪	תשלום קבוע	
5.54 ₪	תשלום עבור גודל חיבור ב KVA (3x50)	
524.98 ₪	סה"כ לתשלום	לא כולל מע"מ

התפלגות חיוב בש"ח לפי תע"ז

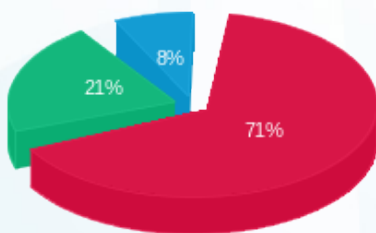

■ פסגה (225.74 ₪)
 ■ גבע (68.25 ₪)
 ■ שפל (24.51 ₪)

הסטוריית צריכה בקוט"ש

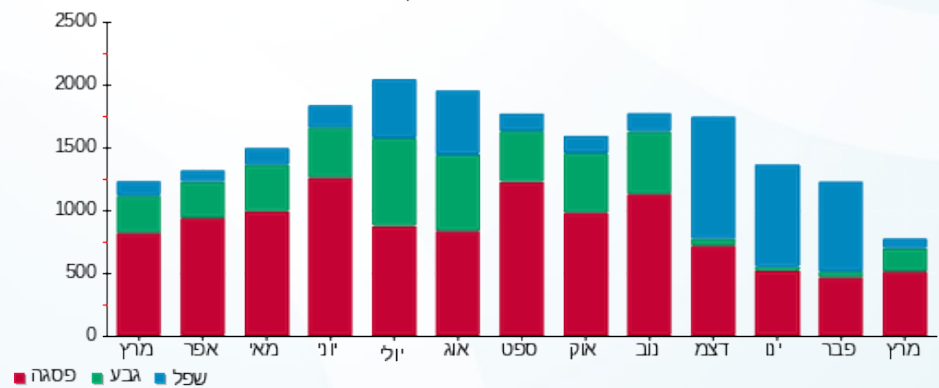

02/04/20 תאריך הפיקה:
 31/03/20 תאריך קריאה נוכחית:
 01/03/20 תאריך קריאה קודמת:

שם דייר: ח 132 - אופטיקה הדור השלישי
 שם אתר: קניון עזריאלי גבעתיים

לקוח/ה נכבד/ה, אנו מתכבדים להגיש את חישוב צריכת החשמל לתקופה 01/03/20 - 31/03/20:

ח 132 - אופטיקה הדור השלישי - 5 - 00023939 (3x80)

סוג תעריף	סוג צריכה	קריאה קודמת	קריאה נוכחית	סה"כ צריכה בקוט"ש	מחיר לקוט"ש בא"ג	סה"כ לתשלום
		01/03/20	31/03/20			
777	פסגה	285,754.76	286,423.64	668.88	45.44	303.94 ₪
778	גבע	162,637.61	162,842.16	204.55	37.65	77.01 ₪
779	שפל	101,210.37	101,443.70	233.33	31.07	72.49 ₪

סה"כ לדיר:

פסגה	גבע	שפל	סה"כ	שיא ביקוש
668.88	204.55	233.33	1,106.75	7.92
₪ 303.94	₪ 77.01	₪ 72.49	₪ 453.44	

סה"כ צריכה
 סה"כ לתשלום

200.95 ₪	תשלום קבוע	
8.86 ₪	תשלום עבור גודל חיבור בKVA (3x80)	
663.25 ₪	סה"כ לתשלום	לא כולל מע"מ

התפלגות חיוב בש"ח לפי תעו"ז

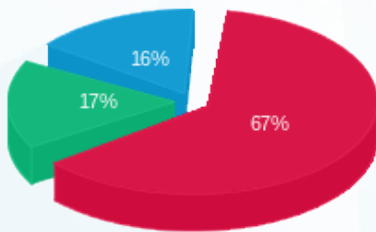

פסגה (303.94 ₪) 67%
 גבע (77.01 ₪) 17%
 שפל (72.49 ₪) 16%

הסטוריית צריכה בקוט"ש

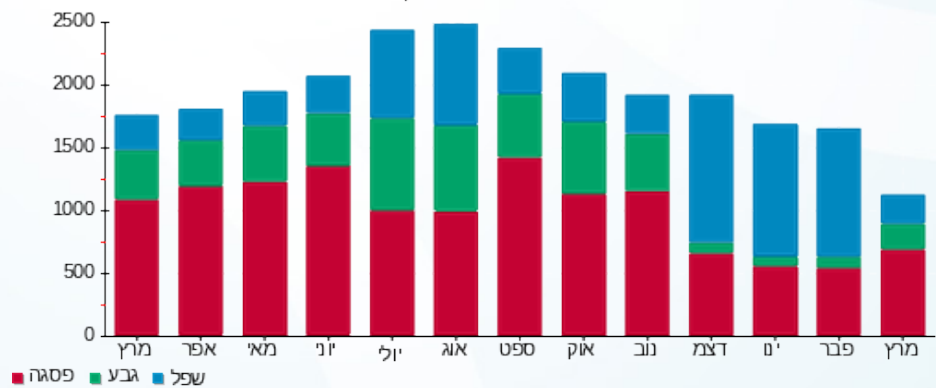



02/04/20

תאריך הפקדה:

שם דייר: ח 133 - סופר פארם
שם אתר: קניון עזריאלי גבעתיים

31/03/20

תאריך קריאה נוכחית:

01/03/20

תאריך קריאה קודמת:

לקוח/ה נכבד/ה, אנו מתכבדים להגיש את חישוב צריכת החשמל לתקופה 01/03/20 - 31/03/20:

ח 133 - סופר פארם - 6 - 00023939(3x250)

סוג תעריף	סוג צריכה	קריאה קודמת	קריאה נוכחית	סה"כ צריכה בקוט"ש	מחיר לקוט"ש בא"ג	סה"כ לתשלום
		01/03/20	31/03/20	פרטי חשבון עבור תאריכים:		
777	פסגה	2,226,554.75	2,237,846.68	11,291.93	45.44	5,131.05 ₪
778	גבע	1,394,319.08	1,398,089.81	3,770.73	37.65	1,419.68 ₪
779	שפל	1,121,161.96	1,127,445.88	6,283.93	31.07	1,952.42 ₪

סה"כ לדיר:

פסגה	גבע	שפל	סה"כ	שיא ביקוש
11,291.93	3,770.73	6,283.93	21,346.58	66.06
5,131.05 ₪	1,419.68 ₪	1,952.42 ₪	8,503.15 ₪	

סה"כ צריכה

סה"כ לתשלום

200.95 ₪	תשלום קבוע	
27.69 ₪	תשלום עבור גודל חיבור בKVA (3x250)	
8,731.79 ₪	סה"כ לתשלום	לא כולל מע"מ

התפלגות חיוב בש"ח לפי תע"ז

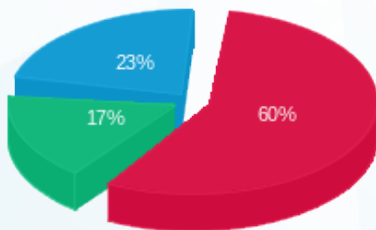

- פסגה (5,131.05 ₪) 60%
- גבע (1,419.68 ₪) 17%
- שפל (1,952.42 ₪) 23%

הסטוריית צריכה בקוט"ש

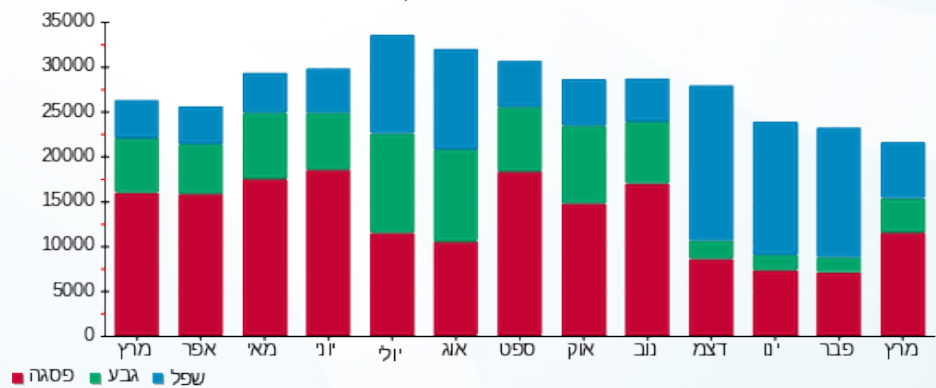



02/04/20 תאריך הפקה:
 31/03/20 תאריך קריאה נוכחית:
 01/03/20 תאריך קריאה קודמת:

שם דייר: ח 135 - לאוקסיטן
 שם אתר: קניון עזריאלי גבעתיים

לקוח/ה נכבד/ה, אנו מתכבדים להגיש את חישוב צריכת החשמל לתקופה 01/03/20 - 31/03/20:

ח 135 - לאוקסיטן - 1 - 00023956 (3x50)

סוג תעריף	סוג צריכה	קריאה קודמת	קריאה נוכחית	סה"כ צריכה בקוט"ש	מחיר לקוט"ש בא"ג	סה"כ לתשלום
פרטי חשבון עבור תאריכים:						
777	פסגה	01/03/20	31/03/20	392.16	45.44	178.20 ₪
778	גבע	87,181.05	87,300.02	118.96	37.65	44.79 ₪
779	שפל	53,919.74	54,001.08	81.34	31.07	25.27 ₪

סה"כ לדייר:

פסגה	גבע	שפל	סה"כ	שיא ביקוש
392.16	118.96	81.34	592.46	7.10
178.20 ₪	44.79 ₪	25.27 ₪	248.26 ₪	

סה"כ צריכה
 סה"כ לתשלום

200.95 ₪	תשלום קבוע	
5.54 ₪	תשלום עבור גודל חיבור בKVA (3x50)	
454.75 ₪	סה"כ לתשלום	לא כולל מע"מ

התפלגות חיוב בש"ח לפי תעו"ז

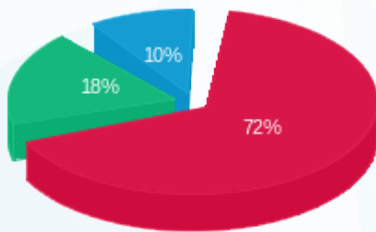

■ פסגה (178.20 ₪)
 ■ גבע (44.79 ₪)
 ■ שפל (25.27 ₪)

הסטוריית צריכה בקוט"ש

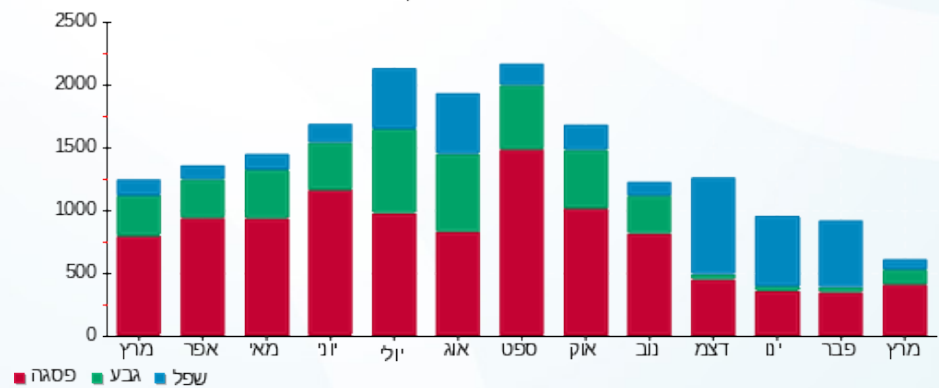

02/04/20 תאריך הפקה:
 31/03/20 תאריך קריאה נוכחית:
 01/03/20 תאריך קריאה קודמת:

שם דייר: ח 136 - אפריל
 שם אתר: קניון עזריאלי גבעתיים

לקוח/ה נכבד/ה, אנו מתכבדים להגיש את חישוב צריכת החשמל לתקופה 01/03/20 - 31/03/20:

ח 136 - אפריל - 2 - 00023956 (3x100)

סוג תעריף	סוג צריכה	קריאה קודמת	קריאה נוכחית	סה"כ צריכה בקוט"ש	מחיר לקוט"ש בא"ג	סה"כ לתשלום
			01/03/20	31/03/20		
777	פסגה	387,415.30	388,515.60	1,100.30	45.44	499.97 ₪
778	גבע	228,105.30	228,435.93	330.63	37.65	124.48 ₪
779	שפל	157,054.23	157,396.56	342.33	31.07	106.36 ₪

סה"כ לדיר:

פסגה	גבע	שפל	סה"כ	שיא ביקוש
1,100.30	330.63	342.33	1,773.25	11.72
₪ 499.97	₪ 124.48	₪ 106.36	₪ 730.82	

סה"כ צריכה
 סה"כ לתשלום

200.95 ₪	תשלום קבוע	
11.08 ₪	תשלום עבור גודל חיבור בKVA (3x100)	
942.84 ₪	סה"כ לתשלום	לא כולל מע"מ

התפלגות חיוב בש"ח לפי תעו"ז

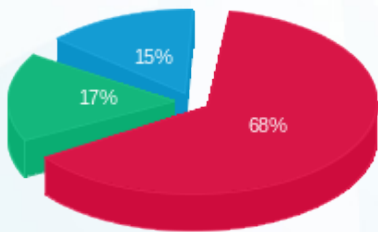

■ פסגה (₪ 499.97)
 ■ גבע (₪ 124.48)
 ■ שפל (₪ 106.36)

הסטוריית צריכה בקוט"ש

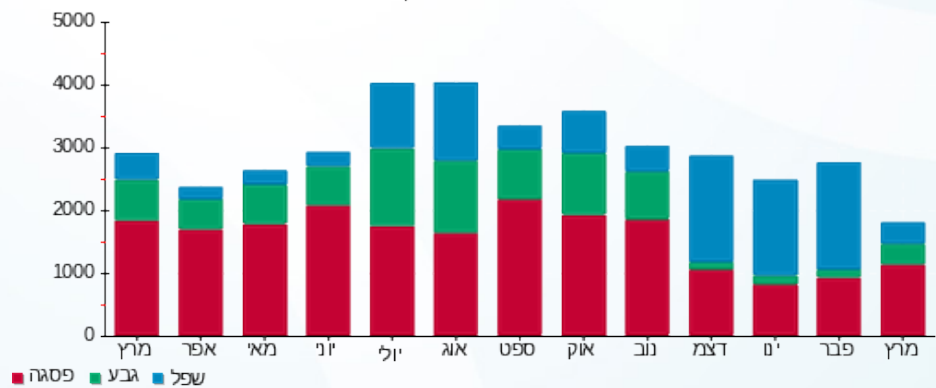



02/04/20 תאריך הפקה:
 31/03/20 תאריך קריאה נוכחית:
 01/03/20 תאריך קריאה קודמת:

שם דייר: ח 137 - פאפאיה
 שם אתר: קניון עזריאלי גבעתיים

לקוח/ה נכבד/ה, אנו מתכבדים להגיש את חישוב צריכת החשמל לתקופה 01/03/20 - 31/03/20:

ח 137 - פאפאיה - 3 - 00023956(3x50)

סוג תעריף	סוג צריכה	קריאה קודמת	קריאה נוכחית	סה"כ צריכה בקוט"ש	מחיר לקוט"ש בא"ג	סה"כ לתשלום
		01/03/20	31/03/20			
777	פסגה	223,612.49	224,292.87	680.39	45.44	309.17 ₪
778	גבע	133,376.73	133,608.85	232.11	37.65	87.39 ₪
779	שפל	77,607.12	77,719.76	112.64	31.07	35.00 ₪

סה"כ לדייר:

פסגה	גבע	שפל	סה"כ	שיא ביקוש
680.39	232.11	112.64	1,025.14	6.82
₪ 309.17	₪ 87.39	₪ 35.00	₪ 431.55	

סה"כ צריכה
 סה"כ לתשלום

200.95 ₪	תשלום קבוע	
5.54 ₪	תשלום עבור גודל חיבור בKVA (3x50)	
638.04 ₪	סה"כ לתשלום	לא כולל מע"מ

התפלגות חיוב בש"ח לפי תעו"ז

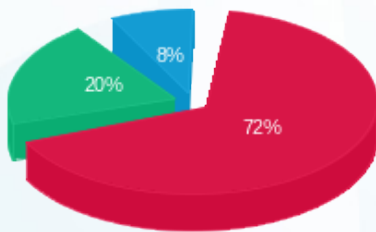

פסגה (₪ 309.17) 72%
 גבע (₪ 87.39) 20%
 שפל (₪ 35.00) 8%

הסטוריית צריכה בקוט"ש

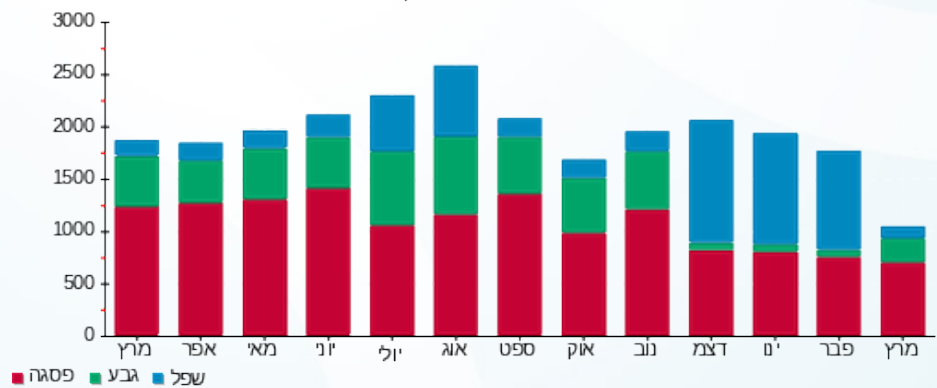



02/04/20 תאריך הפקדה:
 31/03/20 תאריך קריאה נוכחית:
 01/03/20 תאריך קריאה קודמת:

שם דייר: ח 138 - סטימצקי
 שם אתר: קניון עזריאלי גבעתיים

לקוח/ה נכבד/ה, אנו מתכבדים להגיש את חישוב צריכת החשמל לתקופה 01/03/20 - 31/03/20:

ח 138 - סטימצקי - 4 - 00023956 (3x50)

סוג תעריף	סוג צריכה	קריאה קודמת	קריאה נוכחית	סה"כ צריכה בקוט"ש	מחיר לקוט"ש בא"ג	סה"כ לתשלום
פרטי חשבון עבור תאריכים:						
777	פסגה	01/03/20	31/03/20	630.20	45.44	286.36 ₪
778	גבע	128,683.71	128,884.63	200.92	37.65	75.65 ₪
779	שפל	81,637.63	81,726.67	89.04	31.07	27.67 ₪

סה"כ לדייר:

פסגה	גבע	שפל	סה"כ	שיא ביקוש
630.20	200.92	89.04	920.17	6.84
286.36 ₪	75.65 ₪	27.67 ₪	389.68 ₪	

סה"כ צריכה
 סה"כ לתשלום

200.95 ₪	תשלום קבוע	
5.54 ₪	תשלום עבור גודל חיבור בKVA (3x50)	
596.16 ₪	סה"כ לתשלום	לא כולל מע"מ

התפלגות חיוב בש"ח לפי תע"ז

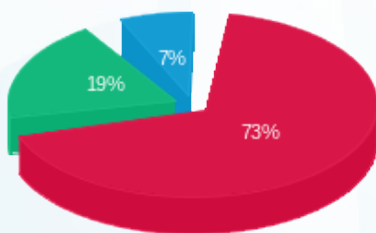

■ פסגה (286.36 ₪)
 ■ גבע (75.65 ₪)
 ■ שפל (27.67 ₪)

הסטוריית צריכה בקוט"ש

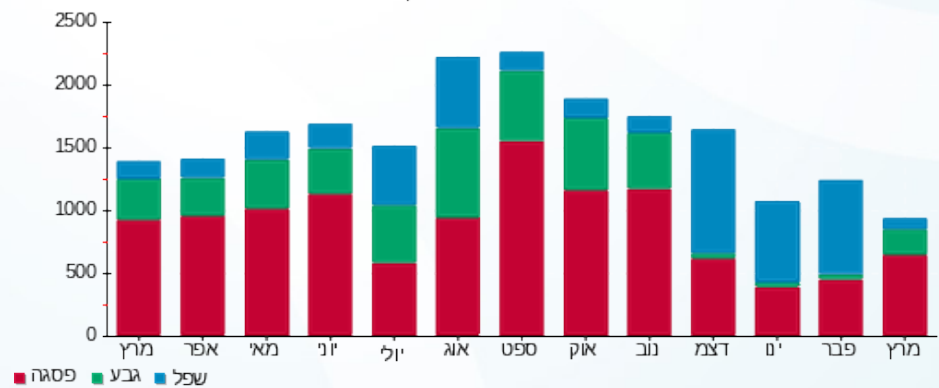



02/04/20 תאריך הפקה:
 31/03/20 תאריך קריאה נוכחית:
 01/03/20 תאריך קריאה קודמת:

שם דייר: ח 139 - גולף ביבי
 שם אתר: קניון עזריאלי גבעתיים

לקוח/ה נכבד/ה, אנו מתכבדים להגיש את חישוב צריכת החשמל לתקופה 01/03/20 - 31/03/20:

ח 139 - גולף ביבי - 5 - 00023956 (3x100)

סוג תעריף	סוג צריכה	קריאה קודמת	קריאה נוכחית	סה"כ צריכה בקוט"ש	מחיר לקוט"ש בא"ג	סה"כ לתשלום
			31/03/20	01/03/20	פרטי חשבון עבור תאריכים:	
777	פסגה	463,426.42	464,794.49	1,368.07	45.44	621.65 ₪
778	גבע	268,529.66	268,949.33	419.67	37.65	158.01 ₪
779	שפל	176,232.01	176,436.94	204.92	31.07	63.67 ₪

סה"כ לדייר:

פסגה	גבע	שפל	סה"כ	שיא ביקוש
1,368.07	419.67	204.92	1,992.66	14.76
621.65 ₪	158.01 ₪	63.67 ₪	843.32 ₪	

סה"כ צריכה
 סה"כ לתשלום

200.95 ₪	תשלום קבוע	
11.08 ₪	תשלום עבור גודל חיבור בKVA (3x100)	
1,055.35 ₪	סה"כ לתשלום	לא כולל מע"מ

התפלגות חיוב בש"ח לפי תעו"ז

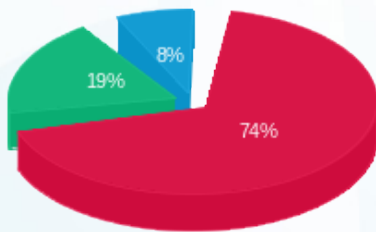

פסגה (621.65 ₪) 74%
 גבע (158.01 ₪) 19%
 שפל (63.67 ₪) 8%

הסטוריית צריכה בקוט"ש

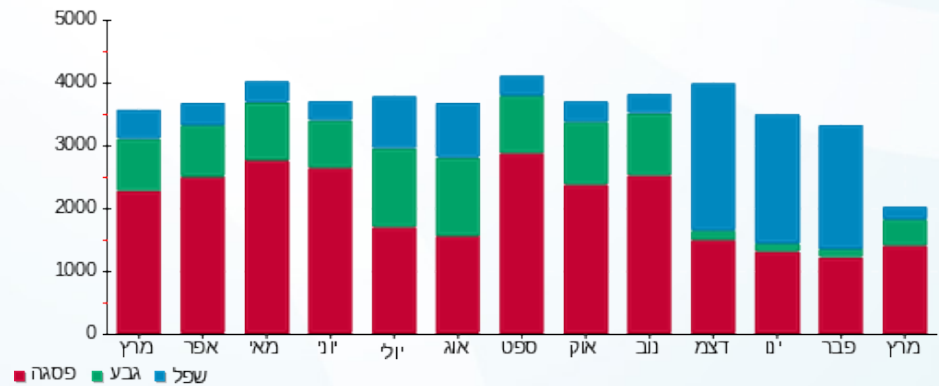



02/04/20 תאריך הפקדה:
 31/03/20 תאריך קריאה נוכחית:
 01/03/20 תאריך קריאה קודמת:

שם דייר: ח 140 - נעלי נמרוד
 שם אתר: קניון עזריאלי גבעתיים

לקוח/ה נכבד/ה, אנו מתכבדים להגיש את חישוב צריכת החשמל לתקופה 01/03/20 - 31/03/20:

ח 140 - נעלי נמרוד - 7 - 00023956 (3x50)

סוג תעריף	סוג צריכה	קריאה קודמת	קריאה נוכחית	סה"כ צריכה בקוט"ש	מחיר לקוט"ש בא"ג	סה"כ לתשלום
פרטי חשבון עבור תאריכים:						
777	פסגה	01/03/20	31/03/20	529.04	45.44	240.40 ₪
778	גבע	188,565.36	188,716.84	151.48	37.65	57.03 ₪
779	שפל	101,928.29	101,989.66	61.37	31.07	19.07 ₪

סה"כ לדיר:

פסגה	גבע	שפל	סה"כ	שיא ביקוש
529.04	151.48	61.37	741.89	11.24
240.40 ₪	57.03 ₪	19.07 ₪	316.50 ₪	

סה"כ צריכה
 סה"כ לתשלום

200.95 ₪	תשלום קבוע	
5.54 ₪	תשלום עבור גודל חיבור בKVA (3x50)	
522.98 ₪	סה"כ לתשלום	לא כולל מע"מ

התפלגות חיוב בש"ח לפי תעו"ז

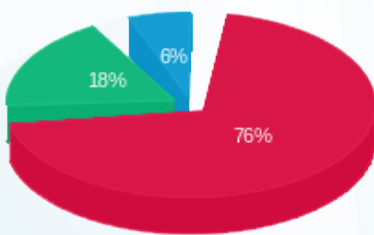

■ פסגה (240.40 ₪)
 ■ גבע (57.03 ₪)
 ■ שפל (19.07 ₪)

הסטוריית צריכה בקוט"ש

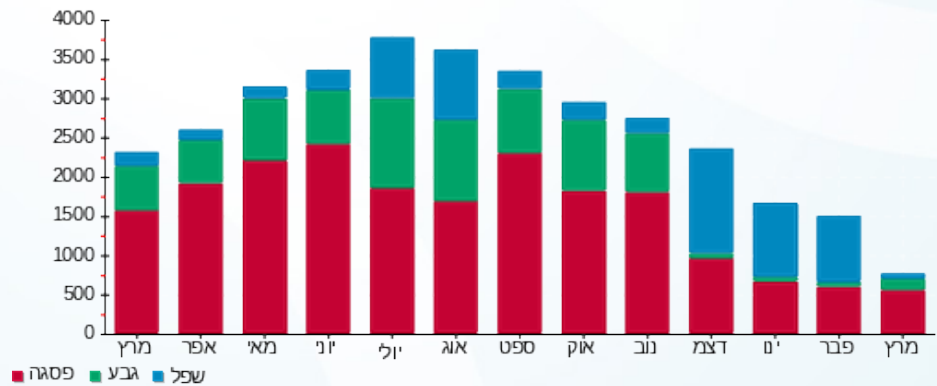



02/04/20 תאריך הפקה:
 31/03/20 תאריך קריאה נוכחית:
 01/03/20 תאריך קריאה קודמת:

שם דייר: ח 141 - אפרודיטה
 שם אתר: קניון עזריאלי גבעתיים

לקוח/ה נכבד/ה, אנו מתכבדים להגיש את חישוב צריכת החשמל לתקופה 01/03/20 - 31/03/20:

ח 141 - אפרודיטה - 2 - 00023936 (3x50)

סוג תעריף	סוג צריכה	קריאה קודמת	קריאה נוכחית	סה"כ צריכה בקוט"ש	מחיר לקוט"ש בא"ג	סה"כ לתשלום
		01/03/20	31/03/20			
777	פסגה	185,978.41	186,206.99	228.58	45.44	103.87 ₪
778	גבע	110,228.54	110,307.52	78.98	37.65	29.74 ₪
779	שפל	56,328.45	56,456.36	127.91	31.07	39.74 ₪

סה"כ לדייר:

פסגה	גבע	שפל	סה"כ	שיא ביקוש
228.58	78.98	127.91	435.48	4.40
103.87 ₪	29.74 ₪	39.74 ₪	173.35 ₪	

סה"כ צריכה
 סה"כ לתשלום

200.95 ₪	תשלום קבוע	
5.54 ₪	תשלום עבור גודל חיבור בKVA (3x50)	
379.84 ₪	סה"כ לתשלום	לא כולל מע"מ

התפלגות חיוב בש"ח לפי תעו"ז

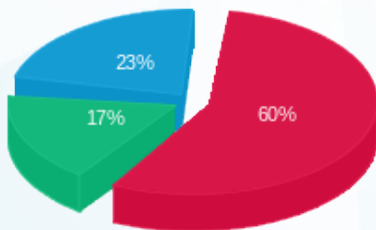

פסגה (103.87 ₪) - 60%
 גבע (29.74 ₪) - 17%
 שפל (39.74 ₪) - 23%

הסטוריית צריכה בקוט"ש

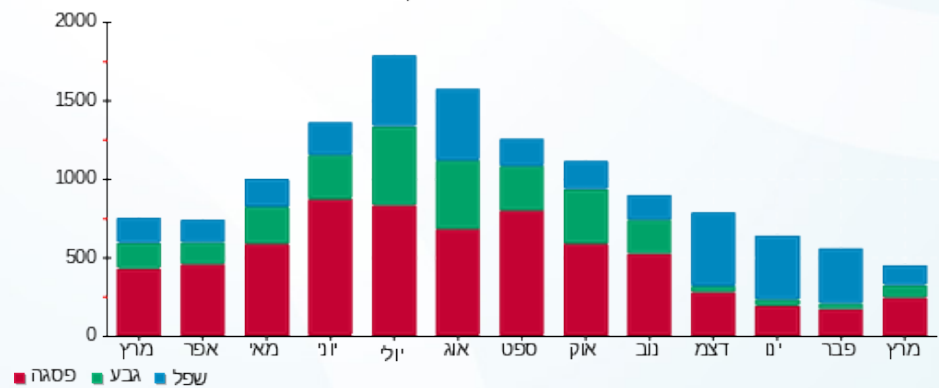



02/04/20 תאריך הפקדה:
 31/03/20 תאריך קריאה נוכחית:
 01/03/20 תאריך קריאה קודמת:

שם דייר: ח 142 - לידי קומפורט (88) בע"מ
 שם אתר: קניון עזריאלי גבעתיים

לקוח/ה נכבד/ה, אנו מתכבדים להגיש את חישוב צריכת החשמל לתקופה 01/03/20 - 31/03/20:

ח 142 - לידי קומפורט (88) בע"מ - 6 - 00023936(3x80)

סוג תעריף	סוג צריכה	קריאה קודמת	קריאה נוכחית	סה"כ צריכה בקוט"ש	מחיר לקוט"ש בא"ג	סה"כ לתשלום
		01/03/20	31/03/20			
777	פסגה	170,542.48	170,805.38	262.90	45.44	119.46 ₪
778	גבע	95,037.63	95,126.29	88.66	37.65	33.38 ₪
779	שפל	57,253.67	57,363.66	109.98	31.07	34.17 ₪

סה"כ לדייר:

פסגה	גבע	שפל	סה"כ	שיא ביקוש
262.90	88.66	109.98	461.54	4.80
119.46 ₪	33.38 ₪	34.17 ₪	187.01 ₪	

סה"כ צריכה
 סה"כ לתשלום

200.95 ₪	תשלום קבוע	
8.86 ₪	תשלום עבור גודל חיבור בKVA (3x80)	
396.82 ₪	סה"כ לתשלום	לא כולל מע"מ

התפלגות חיוב בש"ח לפי תעו"ז

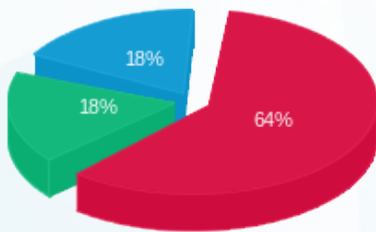

■ פסגה (119.46 ₪)
 ■ גבע (33.38 ₪)
 ■ שפל (34.17 ₪)

הסטוריית צריכה בקוט"ש

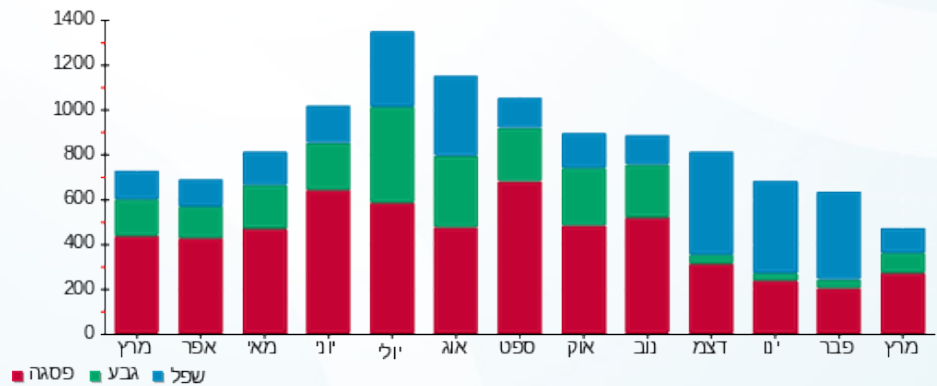



02/04/20

תאריך הפקדה:

שם דייר: ח 1604 א' - וניליה
שם אתר: קניון עזריאלי גבעתיים

31/03/20

תאריך קריאה נוכחית:

01/03/20

תאריך קריאה קודמת:

לקוח/ה נכבד/ה, אנו מתכבדים להגיש את חישוב צריכת החשמל לתקופה 01/03/20 - 31/03/20:

ח 1604 א' - וניליה - 8 - (3x40)00023941

סוג תעריף	סוג צריכה	קריאה קודמת	קריאה נוכחית	סה"כ צריכה בקוט"ש	מחיר לקוט"ש בא"ג	סה"כ לתשלום
פרטי חשבון עבור תאריכים:						
		01/03/20	31/03/20			
777	פסגה	115,344.74	115,989.35	644.61	45.44	292.91 ₪
778	גבע	70,904.13	71,157.70	253.57	37.65	95.47 ₪
779	שפל	132,707.60	133,103.59	395.99	31.07	123.03 ₪

סה"כ לדיר:

פסגה	גבע	שפל	סה"כ	שיא ביקוש
644.61	253.57	395.99	1,294.17	7.44
292.91 ₪	95.47 ₪	123.03 ₪	511.41 ₪	

סה"כ צריכה

סה"כ לתשלום

200.95 ₪	תשלום קבוע	
4.43 ₪	תשלום עבור גודל חיבור בKVA (3x40)	
716.80 ₪	סה"כ לתשלום	לא כולל מע"מ

התפלגות חיוב בש"ח לפי תעו"ז

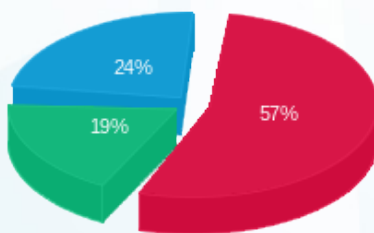

- פסגה (292.91 ₪) 19%
- גבע (95.47 ₪) 24%
- שפל (123.03 ₪) 57%

הסטוריית צריכה בקוט"ש

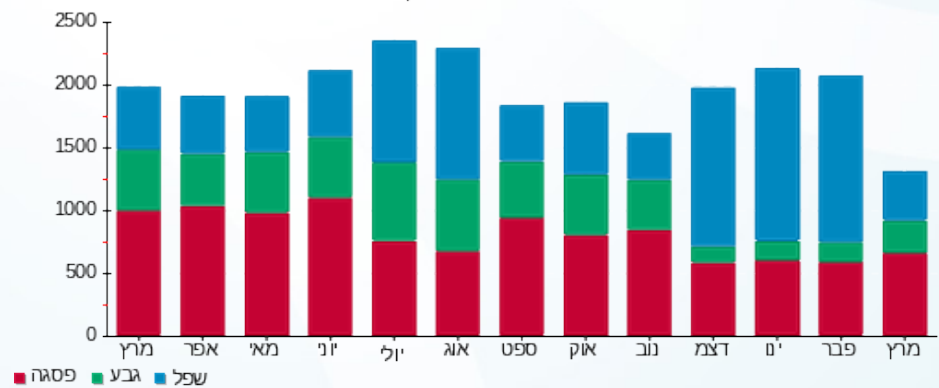



02/04/20 תאריך הפקה:
 31/03/20 תאריך קריאה נוכחית:
 01/03/20 תאריך קריאה קודמת:

שם דייר: ח 201 - גרג קפה
 שם אתר: קניון עזריאלי גבעתיים

לקוח/ה נכבד/ה, אנו מתכבדים להגיש את חישוב צריכת החשמל לתקופה 01/03/20 - 31/03/20:

ח 201 - גרג קפה - 3 - 00024452(3x160)

סוג תעריף	סוג צריכה	קריאה קודמת	קריאה נוכחית	סה"כ צריכה בקוט"ש	מחיר לקוט"ש בא"ג	סה"כ לתשלום
		01/03/20	31/03/20	פרטי חשבון עבור תאריכים:		
777	פסגה	1,053,309.67	1,058,051.04	4,741.37	45.44	2,154.48 ₪
778	גבע	566,876.76	568,407.73	1,530.96	37.65	576.41 ₪
779	שפל	617,086.38	620,022.41	2,936.03	31.07	912.22 ₪

סה"כ לדייר:

פסגה	גבע	שפל	סה"כ	שיא ביקוש
4,741.37	1,530.96	2,936.03	9,208.36	43.09
2,154.48 ₪	576.41 ₪	912.22 ₪	3,643.11 ₪	

סה"כ צריכה
 סה"כ לתשלום

200.95 ₪	תשלום קבוע	
17.72 ₪	תשלום עבור גודל חיבור בKVA (3x160)	
3,861.78 ₪	סה"כ לתשלום	לא כולל מע"מ

התפלגות חיוב בש"ח לפי תעו"ז

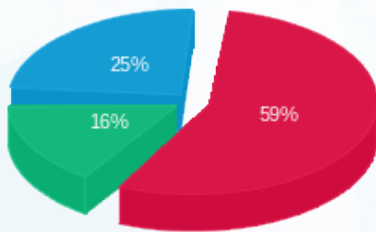

פסגה (2,154.48 ₪) 59%
 גבע (576.41 ₪) 16%
 שפל (912.22 ₪) 25%

הסטוריית צריכה בקוט"ש

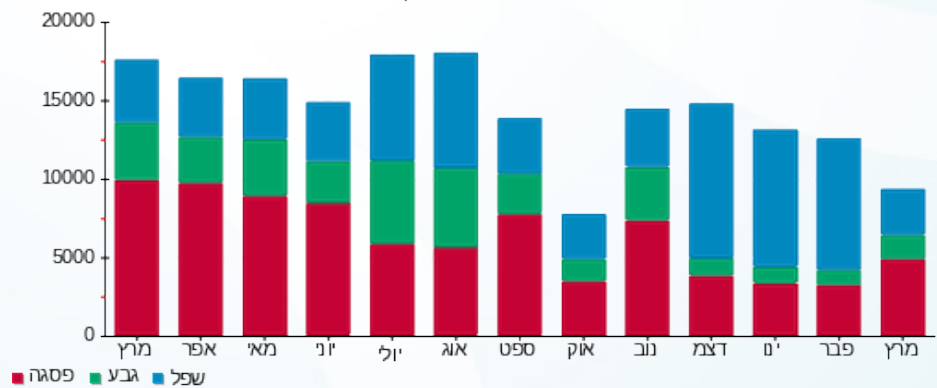



02/04/20

תאריך הפקדה:

שם דייר: ח 206 - קרייזי ליון
שם אתר: קניון עזריאלי גבעתיים

31/03/20

תאריך קריאה נוכחית:

01/03/20

תאריך קריאה קודמת:

לקוח/ה נכבד/ה, אנו מתכבדים להגיש את חישוב צריכת החשמל לתקופה 01/03/20 - 31/03/20:

ח 206 - קרייזי ליון - 8 - 00023849 (3x80)

סוג תעריף	סוג צריכה	קריאה קודמת	קריאה נוכחית	סה"כ צריכה בקוט"ש	מחיר לקוט"ש בא"ג	סה"כ לתשלום
פרטי חשבון עבור תאריכים:						
777	פסגה	01/03/20	31/03/20	1,482.85	45.44	673.81 ₪
778	גבע	29,653.06	30,071.07	418.01	37.65	157.38 ₪
779	שפל	36,810.32	37,245.29	434.97	31.07	135.15 ₪

סה"כ לדיר:

פסגה	גבע	שפל	סה"כ	שיא ביקוש
1,482.85	418.01	434.97	2,335.83	10.99
673.81 ₪	157.38 ₪	135.15 ₪	966.33 ₪	

סה"כ צריכה

סה"כ לתשלום

200.95 ₪	תשלום קבוע	
8.86 ₪	תשלום עבור גודל חיבור בKVA (3x80)	
1,176.14 ₪	סה"כ לתשלום	לא כולל מע"מ

התפלגות חיוב בש"ח לפי תע"ז

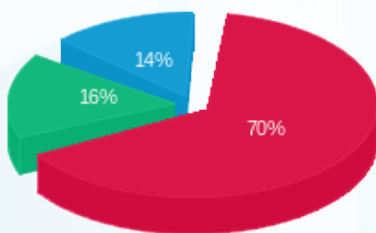

- פסגה (673.81 ₪) 70%
- גבע (157.38 ₪) 16%
- שפל (135.15 ₪) 14%

הסטוריית צריכה בקוט"ש

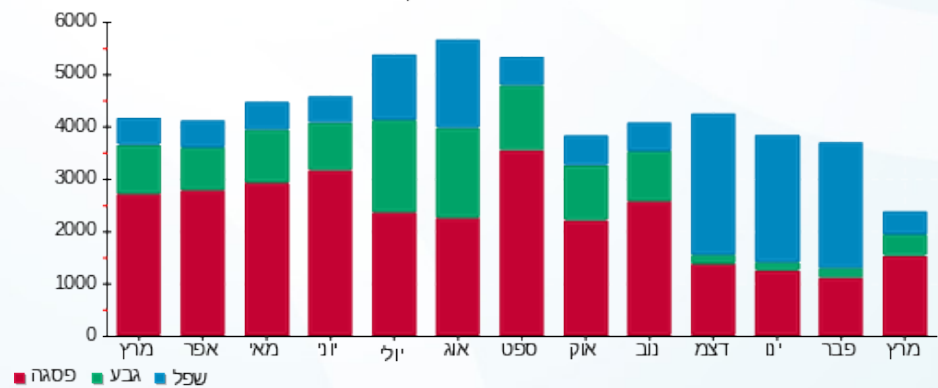



02/04/20 תאריך הפקה:
 31/03/20 תאריך קריאה נוכחית:
 01/03/20 תאריך קריאה קודמת:

שם דייר: ח 207 א' - ג'נטלמן
 שם אתר: קניון עזריאלי גבעתיים

לקוח/ה נכבד/ה, אנו מתכבדים להגיש את חישוב צריכת החשמל לתקופה 01/03/20 - 31/03/20:

ח 207 א' - ג'נטלמן - 7 - 00023849 (3x50)

סוג תעריף	סוג צריכה	קריאה קודמת	קריאה נוכחית	סה"כ צריכה בקוט"ש	מחיר לקוט"ש בא"ג	סה"כ לתשלום
		01/03/20	31/03/20			
777	פסגה	364,048.21	364,600.49	552.28	45.44	250.96 ₪
778	גבע	202,479.46	202,635.90	156.45	37.65	58.90 ₪
779	שפל	135,902.66	135,961.17	58.51	31.07	18.18 ₪

סה"כ לדיר:

פסגה	גבע	שפל	סה"כ	שיא ביקוש
552.28	156.45	58.51	767.23	10.09
250.96 ₪	58.90 ₪	18.18 ₪	328.04 ₪	

סה"כ צריכה
 סה"כ לתשלום

200.95 ₪	תשלום קבוע	
5.54 ₪	תשלום עבור גודל חיבור בKVA (3x50)	
534.52 ₪	סה"כ לתשלום	לא כולל מע"מ

התפלגות חיוב בש"ח לפי תעו"ז

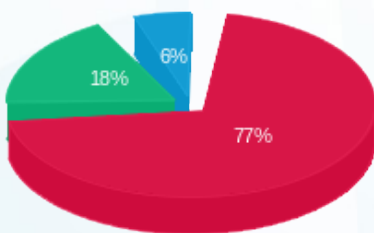

■ פסגה (250.96 ₪)
 ■ גבע (58.90 ₪)
 ■ שפל (18.18 ₪)

הסטוריית צריכה בקוט"ש

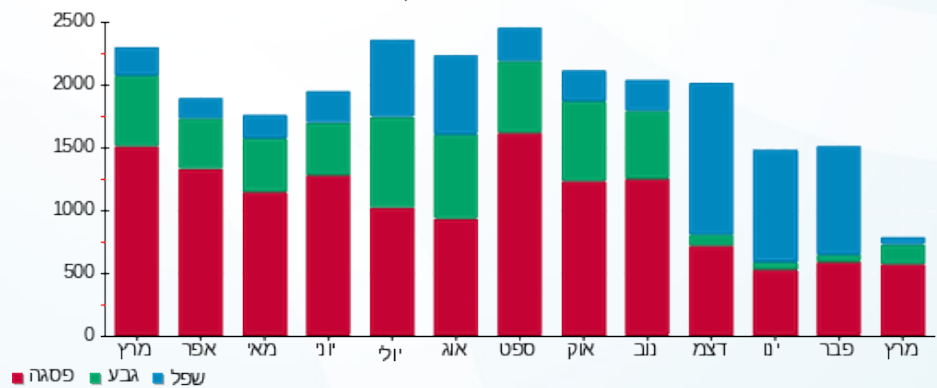



02/04/20 תאריך הפקה:
 31/03/20 תאריך קריאה נוכחית:
 01/03/20 תאריך קריאה קודמת:

שם דייר: ח 208 - רזילי
 שם אתר: קניון עזריאלי גבעתיים

לקוח/ה נכבד/ה, אנו מתכבדים להגיש את חישוב צריכת החשמל לתקופה 01/03/20 - 31/03/20:

ח 208 - רזילי - 1 - 00023930(3x50)

סוג תעריף	סוג צריכה	קריאה קודמת	קריאה נוכחית	סה"כ צריכה בקוט"ש	מחיר לקוט"ש בא"ג	סה"כ לתשלום
			01/03/20	31/03/20	פרטי חשבון עבור תאריכים:	
777	פסגה	148,394.86	148,903.36	508.50	45.44	231.06 ₪
778	גבע	82,337.89	82,505.66	167.76	37.65	63.16 ₪
779	שפל	48,846.09	48,936.58	90.49	31.07	28.12 ₪

סה"כ לדייר:

פסגה	גבע	שפל	סה"כ	שיא ביקוש
508.50	167.76	90.49	766.76	7.39
231.06 ₪	63.16 ₪	28.12 ₪	322.34 ₪	

סה"כ צריכה
 סה"כ לתשלום

200.95 ₪	תשלום קבוע	
5.54 ₪	תשלום עבור גודל חיבור בKVA (3x50)	
528.83 ₪	סה"כ לתשלום	לא כולל מע"מ

התפלגות חיוב בש"ח לפי תעו"ז

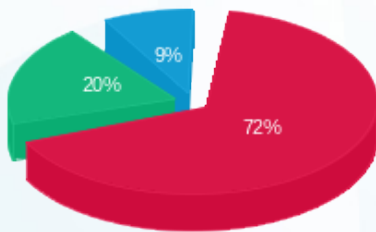

■ פסגה (231.06 ₪)
 ■ גבע (63.16 ₪)
 ■ שפל (28.12 ₪)

הסטוריית צריכה בקוט"ש

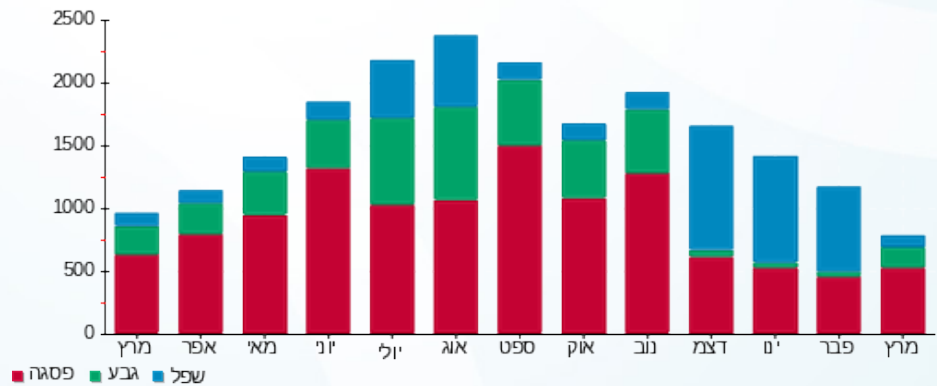



02/04/20 תאריך הפקה:
 31/03/20 תאריך קריאה נוכחית:
 01/03/20 תאריך קריאה קודמת:

שם דייר: ח 211 - אריסטו שמת קומה 2
 שם אתר: קניון עזריאלי גבעתיים

לקוח/ה נכבד/ה, אנו מתכבדים להגיש את חישוב צריכת החשמל לתקופה 01/03/20 - 31/03/20:

ח 211 - אריסטו שמת קומה 2 - 4 - 00023930 (3x50)

סוג תעריף	סוג צריכה	קריאה קודמת	קריאה נוכחית	סה"כ צריכה בקוט"ש	מחיר לקוט"ש בא"ג	סה"כ לתשלום
			01/03/20	31/03/20	פרטי חשבון עבור תאריכים:	
777	פסגה	261,909.35	262,478.73	569.38	45.44	258.72 ₪
778	גבע	141,644.87	141,769.35	124.48	37.65	46.87 ₪
779	שפל	93,117.99	93,165.35	47.36	31.07	14.71 ₪

סה"כ לדייר:

פסגה	גבע	שפל	סה"כ	שיא ביקוש
569.38	124.48	47.36	741.21	9.99
258.72 ₪	46.87 ₪	14.71 ₪	320.30 ₪	

סה"כ צריכה

סה"כ לתשלום

200.95 ₪	תשלום קבוע	
5.54 ₪	תשלום עבור גודל חיבור בKVA (3x50)	
526.79 ₪	סה"כ לתשלום	לא כולל מע"מ

התפלגות חיוב בש"ח לפי תעו"ז

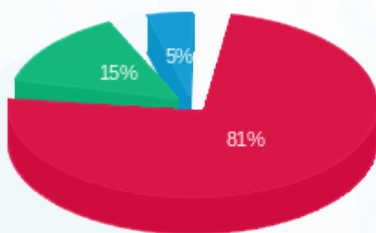

■ פסגה (258.72 ₪)
 ■ גבע (46.87 ₪)
 ■ שפל (14.71 ₪)

הסטוריית צריכה בקוט"ש

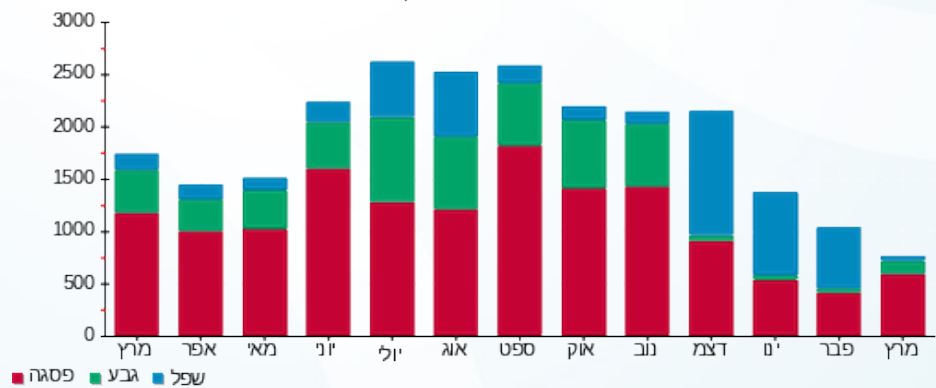



02/04/20 תאריך הפקה:
 31/03/20 תאריך קריאה נוכחית:
 01/03/20 תאריך קריאה קודמת:

שם דייר: ח 212 - מיס לגוט
 שם אתר: קניון עזריאלי גבעתיים

לקוח/ה נכבד/ה, אנו מתכבדים להגיש את חישוב צריכת החשמל לתקופה 01/03/20 - 31/03/20:

ח 212 - מיס לגוט - 2 - (3x80)00023849

סוג תעריף	סוג צריכה	קריאה קודמת	קריאה נוכחית	סה"כ צריכה בקוט"ש	מחיר לקוט"ש בא"ג	סה"כ לתשלום
פרטי חשבון עבור תאריכים:						
777	פסגה	01/03/20	31/03/20	255.57	45.44	116.13 ₪
778	גבע	106,056.81	106,144.88	88.06	37.65	33.16 ₪
779	שפל	77,424.10	77,539.10	115.00	31.07	35.73 ₪

סה"כ לדייר:

פסגה	גבע	שפל	סה"כ	שיא ביקוש
255.57	88.06	115.00	458.64	5.98
116.13 ₪	33.16 ₪	35.73 ₪	185.02 ₪	

סה"כ צריכה
 סה"כ לתשלום

200.95 ₪	תשלום קבוע	
8.86 ₪	תשלום עבור גודל חיבור בKVA (3x80)	
394.83 ₪	סה"כ לתשלום	לא כולל מע"מ

התפלגות חיוב בש"ח לפי תעו"ז

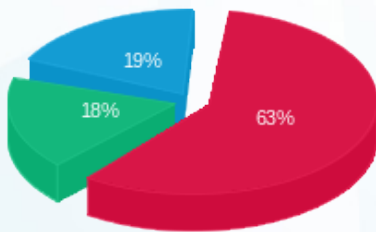

פסגה (116.13 ₪) - 63%
 גבע (33.16 ₪) - 18%
 שפל (35.73 ₪) - 19%

הסטוריית צריכה בקוט"ש

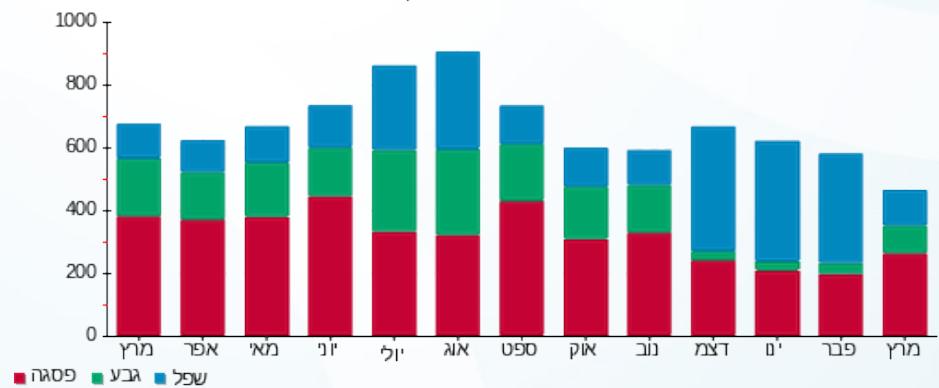



02/04/20

תאריך הפקה:

שם דייר: ח 213 - סטורי 911 חדש

31/03/20

תאריך קריאה נוכחית:

שם אתר: קניון עזריאלי גבעתיים

01/03/20

תאריך קריאה קודמת:

לקוח/ה נכבד/ה, אנו מתכבדים להגיש את חישוב צריכת החשמל לתקופה **01/03/20 - 31/03/20**:

ח 213 - סטורי 911 חדש - 5 - 00023930 (3x50)

סוג תעריף	סוג צריכה	קריאה קודמת	קריאה נוכחית	סה"כ צריכה בקוט"ש	מחיר לקוט"ש בא"ג	סה"כ לתשלום
			01/03/20	31/03/20	פרטי חשבון עבור תאריכים:	
777	פסגה	124,840.43	124,840.43	0.00	45.44	0.00 ₪
778	גבע	109,154.07	109,154.07	0.00	37.65	0.00 ₪
779	שפל	101,306.85	101,306.85	0.00	31.07	0.00 ₪

ח 213 - סטורי 911 - 6 - 00023930 (3x80)

סוג תעריף	סוג צריכה	קריאה קודמת	קריאה נוכחית	סה"כ צריכה בקוט"ש	מחיר לקוט"ש בא"ג	סה"כ לתשלום
			01/03/20	31/03/20	פרטי חשבון עבור תאריכים:	
777	פסגה	237,616.66	238,130.11	513.44	45.44	233.31 ₪
778	גבע	147,544.02	147,693.36	149.34	37.65	56.22 ₪
779	שפל	86,411.19	86,541.86	130.67	31.07	40.60 ₪

סה"כ לדייר:

פסגה	גבע	שפל	סה"כ	שיא ביקוש
513.44	149.34	130.67	793.45	8.74
233.31 ₪	56.22 ₪	40.60 ₪	330.13 ₪	

סה"כ צריכה

סה"כ לתשלום

200.95 ₪	תשלום קבוע	
14.40 ₪	תשלום עבור גודל חיבור בKVA (3x130)	
545.48 ₪	סה"כ לתשלום	לא כולל מע"מ

התפלגות חיוב בש"ח לפי תע"ז

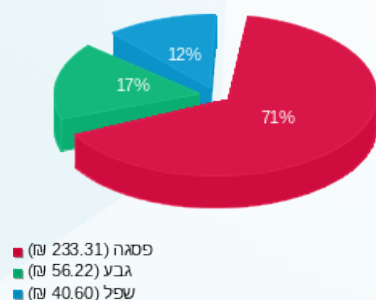

הסטוריית צריכה בקוט"ש

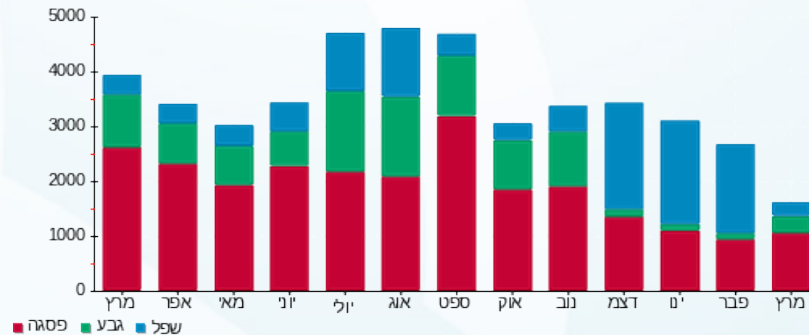



02/04/20 תאריך הפקה:
 31/03/20 תאריך קריאה נוכחית:
 01/03/20 תאריך קריאה קודמת:

שם דייר: ח 214 - ניו ארה
 שם אתר: קניון עזריאלי גבעתיים

לקוח/ה נכבד/ה, אנו מתכבדים להגיש את חישוב צריכת החשמל לתקופה 01/03/20 - 31/03/20:

ח 214 - ניו ארה - 1 - 00023961(3x50)

סה"כ לתשלום	מחיר לקוט"ש בא"ג	סה"כ צריכה בקוט"ש	קריאה נוכחית	קריאה קודמת	סוג צריכה	סוג תעריף
			31/03/20	01/03/20		פרטי חשבון עבור תאריכים:
₪ 60.91	45.44	134.05	161,112.56	160,978.51	פסגה	777
₪ 13.96	37.65	37.07	104,730.18	104,693.11	גבע	778
₪ 18.95	31.07	61.00	40,488.26	40,427.26	שפל	779

סה"כ לדייר:

שיא ביקוש	סה"כ	שפל	גבע	פסגה
2.06	232.13	61.00	37.07	134.05
	₪ 93.82	₪ 18.95	₪ 13.96	₪ 60.91

סה"כ צריכה
 סה"כ לתשלום

₪ 200.95	תשלום קבוע	
₪ 5.54	תשלום עבור גודל חיבור בKVA (3x50)	
₪ 300.31	סה"כ לתשלום	לא כולל מע"מ

התפלגות חיוב בש"ח לפי תעו"ז

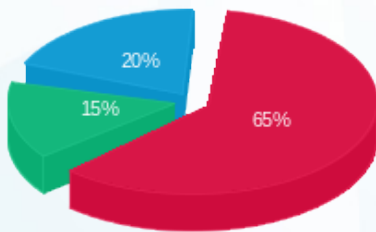

פסגה (₪ 60.91)
 גבע (₪ 13.96)
 שפל (₪ 18.95)

הסטוריית צריכה בקוט"ש

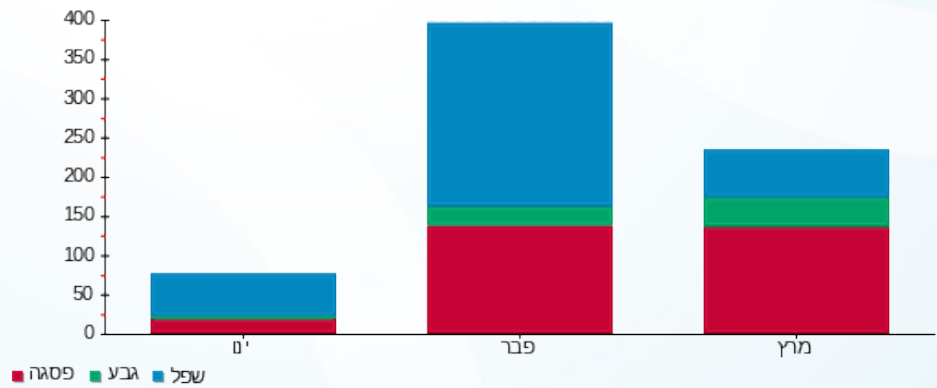



02/04/20 תאריך הפקה:
 31/03/20 תאריך קריאה נוכחית:
 01/03/20 תאריך קריאה קודמת:

שם דייר: ח 215 - גראס
 שם אתר: קניון עזריאלי גבעתיים

לקוח/ה נכבד/ה, אנו מתכבדים להגיש את חישוב צריכת החשמל לתקופה 01/03/20 - 31/03/20:

ח 215 - גראס - 2 - 00023961 (3x50)

סוג תעריף	סוג צריכה	קריאה קודמת	קריאה נוכחית	סה"כ צריכה בקוט"ש	מחיר לקוט"ש בא"ג	סה"כ לתשלום
		01/03/20	31/03/20			
777	פסגה	145,937.08	146,243.29	306.21	45.44	139.14 ₪
778	גבע	86,037.21	86,141.46	104.24	37.65	39.25 ₪
779	שפל	41,089.17	41,162.38	73.21	31.07	22.75 ₪

סה"כ לדייר:

פסגה	גבע	שפל	סה"כ	שיא ביקוש
306.21	104.24	73.21	483.67	3.27
139.14 ₪	39.25 ₪	22.75 ₪	201.14 ₪	

סה"כ צריכה
 סה"כ לתשלום

200.95 ₪	תשלום קבוע	
5.54 ₪	תשלום עבור גודל חיבור בKVA (3x50)	
407.63 ₪	סה"כ לתשלום	לא כולל מע"מ

התפלגות חיוב בש"ח לפי תע"ז

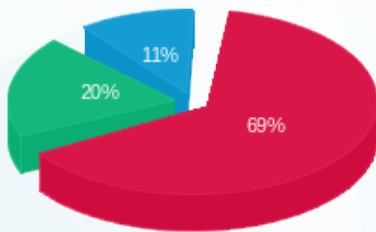

■ פסגה (139.14 ₪)
 ■ גבע (39.25 ₪)
 ■ שפל (22.75 ₪)

הסטוריית צריכה בקוט"ש

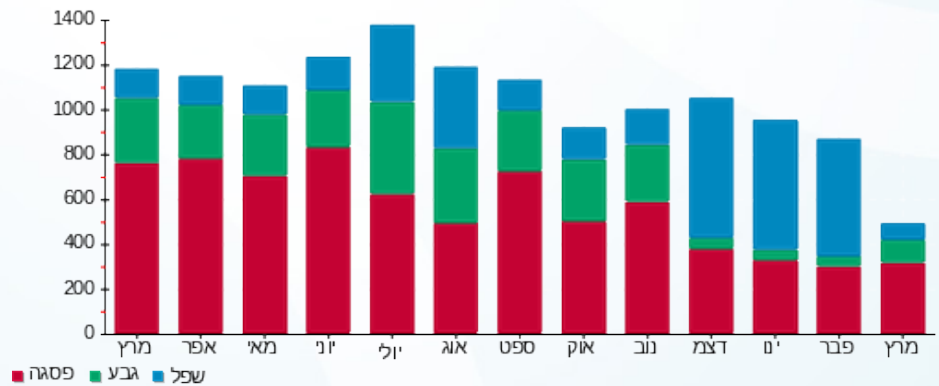



02/04/20 תאריך הפקדה:
 31/03/20 תאריך קריאה נוכחית:
 01/03/20 תאריך קריאה קודמת:

שם דייר: ח 216 - תכשיטי זאבן
 שם אתר: קניון עזריאלי גבעתיים

לקוח/ה נכבד/ה, אנו מתכבדים להגיש את חישוב צריכת החשמל לתקופה 01/03/20 - 31/03/20:

ח 216 תכשיטי זאבן - 3 - 00023961 (3x50)

סוג תעריף	סוג צריכה	קריאה קודמת	קריאה נוכחית	סה"כ צריכה בקוט"ש	מחיר לקוט"ש בא"ג	סה"כ לתשלום
			31/03/20	01/03/20	פרטי חשבון עבור תאריכים:	
777	פסגה	185,804.93	186,261.38	456.45	45.44	207.41 ₪
778	גבע	104,325.06	104,469.50	144.44	37.65	54.38 ₪
779	שפל	55,586.07	55,671.36	85.29	31.07	26.50 ₪

סה"כ לדיר:

פסגה	גבע	שפל	סה"כ	שיא ביקוש
456.45	144.44	85.29	686.18	7.13
207.41 ₪	54.38 ₪	26.50 ₪	288.29 ₪	

סה"כ צריכה
 סה"כ לתשלום

200.95 ₪	תשלום קבוע	
5.54 ₪	תשלום עבור גודל חיבור בKVA (3x50)	
494.78 ₪	סה"כ לתשלום	לא כולל מע"מ

התפלגות חיוב בש"ח לפי תעו"ז

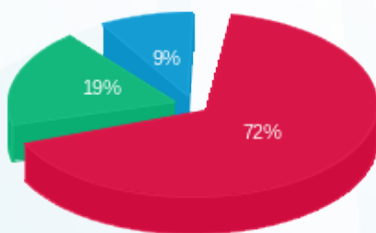

■ פסגה (207.41 ₪)
 ■ גבע (54.38 ₪)
 ■ שפל (26.50 ₪)

הסטוריית צריכה בקוט"ש

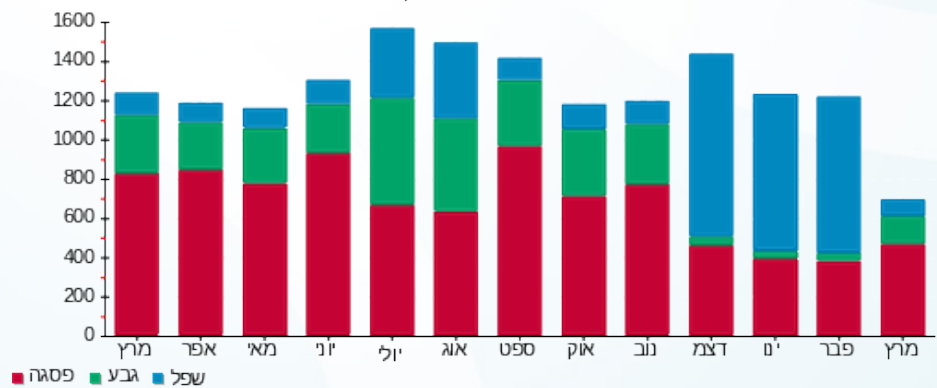

02/04/20 תאריך הפקה:
 31/03/20 תאריך קריאה נוכחית:
 01/03/20 תאריך קריאה קודמת:

שם דייר: ח 217+218 - ריקושט
 שם אתר: קניון עזריאלי גבעתיים

לקוח/ה נכבד/ה, אנו מתכבדים להגיש את חישוב צריכת החשמל לתקופה 01/03/20 - 31/03/20:

ח 217 - ריקושט - 1 - 00023952(3x50)

סוג תעריף	סוג צריכה	קריאה קודמת	קריאה נוכחית	סה"כ צריכה בקוט"ש	מחיר לקוט"ש בא"ג	סה"כ לתשלום
			31/03/20	01/03/20	פרטי חשבון עבור תאריכים:	
777	פסגה	142,113.04	142,113.04	0.0005	45.44	0.00 ₪
778	גבע	83,189.18	83,189.18	0.00	37.65	0.00 ₪
779	שפל	58,370.86	58,370.86	-0.0005	31.07	-0.00 ₪

ח 218 - ריקושט - 2 - 00023952(3x50)

סוג תעריף	סוג צריכה	קריאה קודמת	קריאה נוכחית	סה"כ צריכה בקוט"ש	מחיר לקוט"ש בא"ג	סה"כ לתשלום
			31/03/20	01/03/20	פרטי חשבון עבור תאריכים:	
777	פסגה	119,701.78	120,176.59	474.80	45.44	215.75 ₪
778	גבע	72,710.38	72,886.94	176.56	37.65	66.48 ₪
779	שפל	55,021.92	55,117.90	95.99	31.07	29.82 ₪

סה"כ לדייר:

פסגה	גבע	שפל	סה"כ	שיא ביקוש
474.81	176.56	95.99	747.35	7.30
215.75 ₪	66.48 ₪	29.82 ₪	312.05 ₪	

סה"כ צריכה
 סה"כ לתשלום

200.95 ₪	תשלום קבוע	
11.08 ₪	תשלום עבור גודל חיבור בKVA (3x100)	
524.08 ₪	סה"כ לתשלום	לא כולל מע"מ

התפלגות חיוב בש"ח לפי תע"ז

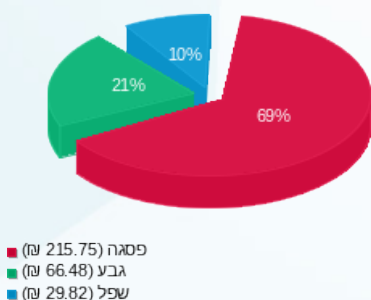

הסטוריית צריכה בקוט"ש

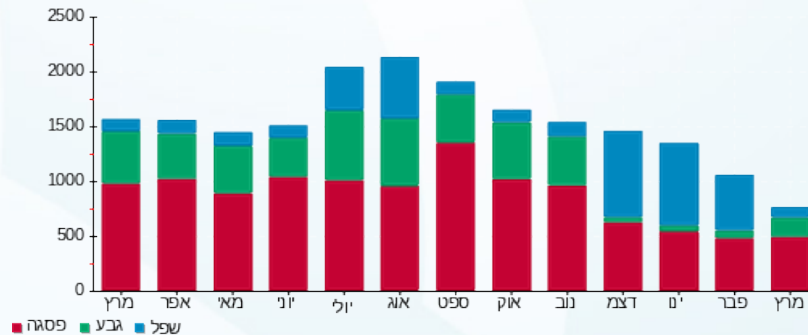



02/04/20 תאריך הפקה:
 31/03/20 תאריך קריאה נוכחית:
 01/03/20 תאריך קריאה קודמת:

שם דייר: ח 219 - זארה
 שם אתר: קניון עזריאלי גבעתיים

לקוח/ה נכבד/ה, אנו מתכבדים להגיש את חישוב צריכת החשמל לתקופה 01/03/20 - 31/03/20:

ח 219 - זארה - 3 - 00023952 (3x250)

סוג תעריף	סוג צריכה	קריאה קודמת	קריאה נוכחית	סה"כ צריכה בקוט"ש	מחיר לקוט"ש בא"ג	סה"כ לתשלום
		01/03/20	31/03/20	פרטי חשבון עבור תאריכים:		
777	פסגה	1,830,541.73	1,836,593.61	6,051.88	45.44	2,749.97 ₪
778	גבע	1,121,486.12	1,123,434.57	1,948.45	37.65	733.59 ₪
779	שפל	772,036.88	773,410.19	1,373.31	31.07	426.69 ₪

סה"כ לדייר:

פסגה	גבע	שפל	סה"כ	שיא ביקוש
6,051.88	1,948.45	1,373.31	9,373.64	74.86
2,749.97 ₪	733.59 ₪	426.69 ₪	3,910.25 ₪	

סה"כ צריכה
 סה"כ לתשלום

200.95 ₪	תשלום קבוע	
27.69 ₪	תשלום עבור גודל חיבור ב KVA (3x250)	
4,138.89 ₪	סה"כ לתשלום	לא כולל מע"מ

התפלגות חיוב בש"ח לפי תעו"ז

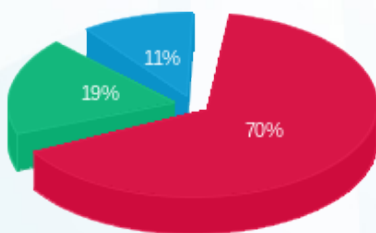

■ פסגה (2,749.97 ₪)
 ■ גבע (733.59 ₪)
 ■ שפל (426.69 ₪)

הסטוריית צריכה בקוט"ש

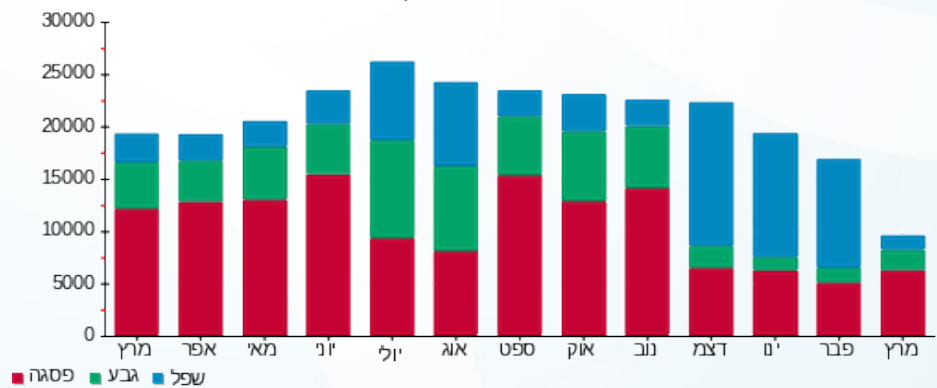

■ פסגה ■ גבע ■ שפל





02/04/20 תאריך הפקה:
 31/03/20 תאריך קריאה נוכחית:
 01/03/20 תאריך קריאה קודמת:

שם דייר: ח 220 - רולדין
 שם אתר: קניון עזריאלי גבעתיים

לקוח/ה נכבד/ה, אנו מתכבדים להגיש את חישוב צריכת החשמל לתקופה 01/03/20 - 31/03/20:

ח 220 - רולדין - 1 - 00023647 (3x125)

סוג תעריף	סוג צריכה	קריאה קודמת	קריאה נוכחית	סה"כ צריכה בקוט"ש	מחיר לקוט"ש בא"ג	סה"כ לתשלום
			01/03/20	31/03/20	פרטי חשבון עבור תאריכים:	
777	פסגה	696,895.11	699,218.52	2,323.41	45.44	1,055.76 ₪
778	גבע	554,010.56	554,685.31	674.75	37.65	254.04 ₪
779	שפל	521,958.27	523,287.77	1,329.50	31.07	413.08 ₪

סה"כ לדיר:

פסגה	גבע	שפל	סה"כ	שיא ביקוש
2,323.41	674.75	1,329.50	4,327.66	20.45
1,055.76 ₪	254.04 ₪	413.08 ₪	1,722.87 ₪	

סה"כ צריכה
 סה"כ לתשלום

200.95 ₪	תשלום קבוע	
13.84 ₪	תשלום עבור גודל חיבור ב KVA (3x125)	
1,937.67 ₪	סה"כ לתשלום	לא כולל מע"מ

התפלגות חיוב בש"ח לפי תעו"ז

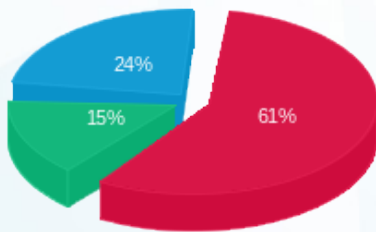

■ פסגה (1,055.76 ₪)
 ■ גבע (254.04 ₪)
 ■ שפל (413.08 ₪)

הסטוריית צריכה בקוט"ש

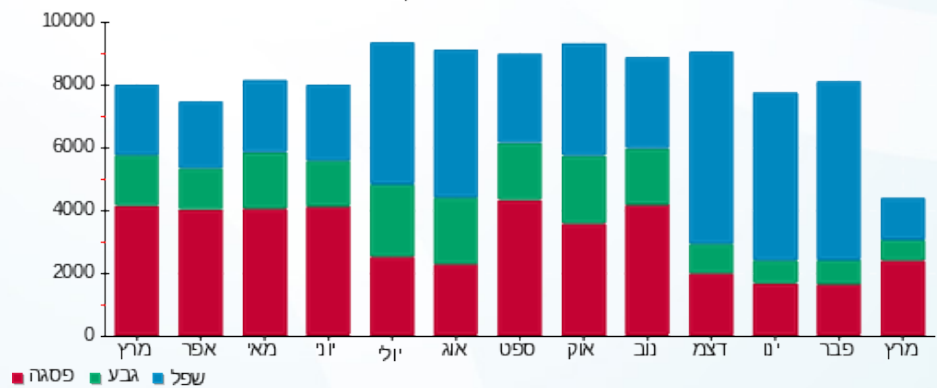



02/04/20 תאריך הפקה:
 31/03/20 תאריך קריאה נוכחית:
 01/03/20 תאריך קריאה קודמת:

שם דייר: ח 221 - המספרה חדש
 שם אתר: קניון עזריאלי גבעתיים

לקוח/ה נכבד/ה, אנו מתכבדים להגיש את חישוב צריכת החשמל לתקופה 01/03/20 - 31/03/20:

חדר 221 - 8 - 00023647 (3x63)

סוג תעריף	סוג צריכה	קריאה קודמת	קריאה נוכחית	סה"כ צריכה בקוט"ש	מחיר לקוט"ש בא"ג	סה"כ לתשלום
פרטי חשבון עבור תאריכים:						
777	פסגה	01/03/20	31/03/20	967.84	45.44	439.79 ₪
778	גבע	146,849.77	147,047.02	197.25	37.65	74.26 ₪
779	שפל	89,664.14	89,771.35	107.20	31.07	33.31 ₪

סה"כ לדייר:

פסגה	גבע	שפל	סה"כ	שיא ביקוש
967.84	197.25	107.20	1,272.29	14.34
₪ 439.79	₪ 74.26	₪ 33.31	₪ 547.36	

סה"כ צריכה
 סה"כ לתשלום

200.95 ₪	תשלום קבוע	
6.98 ₪	תשלום עבור גודל חיבור בKVA (3x63)	
755.29 ₪	סה"כ לתשלום	לא כולל מע"מ

התפלגות חיוב בש"ח לפי תע"ז

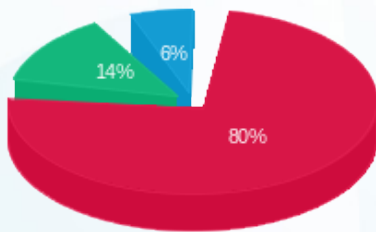

פסגה (439.79 ₪) 80%
 גבע (74.26 ₪) 14%
 שפל (33.31 ₪) 6%

הסטוריית צריכה בקוט"ש

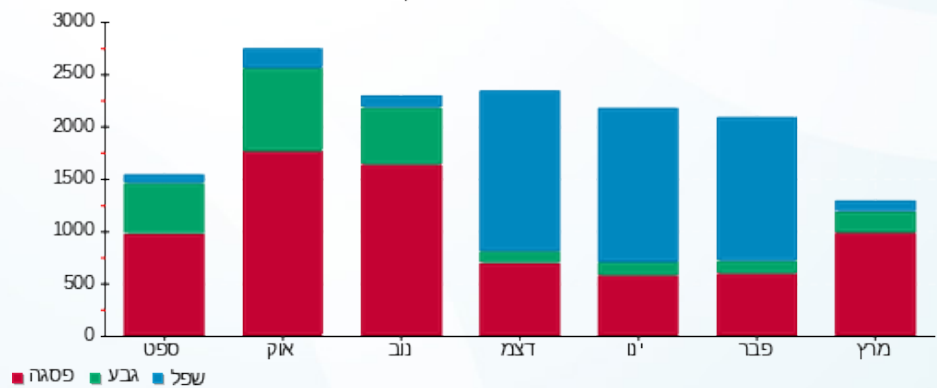

02/04/20 תאריך הפקה:
 31/03/20 תאריך קריאה נוכחית:
 01/03/20 תאריך קריאה קודמת:

שם דייר: ח 222 - פמינה
 שם אתר: קניון עזריאלי גבעתיים

לקוח/ה נכבד/ה, אנו מתכבדים להגיש את חישוב צריכת החשמל לתקופה 01/03/20 - 31/03/20:

ח 222 - פמינה - 3 - 00023647 (3x50)

סוג תעריף	סוג צריכה	קריאה קודמת	קריאה נוכחית	סה"כ צריכה בקוט"ש	מחיר לקוט"ש בא"ג	סה"כ לתשלום
פרטי חשבון עבור תאריכים:						
777	פסגה	01/03/20	31/03/20	242.85	45.44	110.35 ₪
778	גבע	96,421.66	96,516.20	94.54	37.65	35.59 ₪
779	שפל	51,598.01	51,656.14	58.13	31.07	18.06 ₪

סה"כ לדייר:

פסגה	גבע	שפל	סה"כ	שיא ביקוש
242.85	94.54	58.13	395.52	7.01
110.35 ₪	35.59 ₪	18.06 ₪	164.00 ₪	

סה"כ צריכה
 סה"כ לתשלום

200.95 ₪	תשלום קבוע	
5.54 ₪	תשלום עבור גודל חיבור בKVA (3x50)	
370.49 ₪	סה"כ לתשלום	לא כולל מע"מ

התפלגות חיוב בש"ח לפי תע"ז

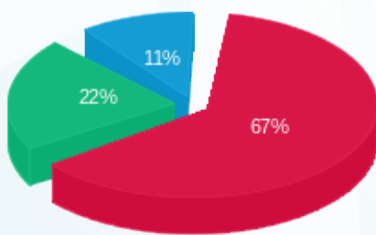

■ פסגה (110.35 ₪)
 ■ גבע (35.59 ₪)
 ■ שפל (18.06 ₪)

הסטוריית צריכה בקוט"ש

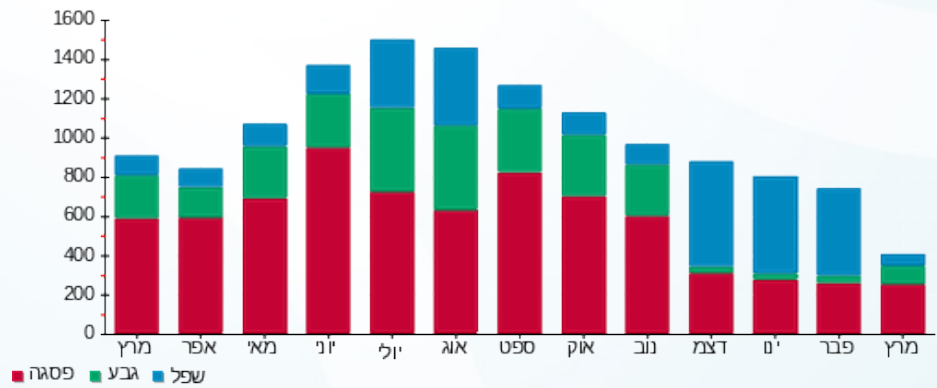



02/04/20 תאריך הפקה:
 31/03/20 תאריך קריאה נוכחית:
 01/03/20 תאריך קריאה קודמת:

שם דייר: ח 223 - מקסי
 שם אתר: קניון עזריאלי גבעתיים

לקוח/ה נכבד/ה, אנו מתכבדים להגיש את חישוב צריכת החשמל לתקופה **01/03/20 - 31/03/20**:

ח 223 - מקסי - 4 - 00023647 (3x50)

סוג תעריף	סוג צריכה	קריאה קודמת	קריאה נוכחית	סה"כ צריכה בקוט"ש	מחיר לקוט"ש בא"ג	סה"כ לתשלום
			01/03/20	31/03/20	פרטי חשבון עבור תאריכים:	
777	פסגה	181,230.42	181,461.48	231.05	45.44	104.99 ₪
778	גבע	104,867.34	104,926.26	58.92	37.65	22.18 ₪
779	שפל	57,389.77	57,416.12	26.35	31.07	8.19 ₪

סה"כ לדיר:

פסגה	גבע	שפל	סה"כ	שיא ביקוש
231.05	58.92	26.35	316.32	5.50
104.99 ₪	22.18 ₪	8.19 ₪	135.36 ₪	

סה"כ צריכה
 סה"כ לתשלום

200.95 ₪	תשלום קבוע	
5.54 ₪	תשלום עבור גודל חיבור בKVA (3x50)	
341.85 ₪	סה"כ לתשלום	לא כולל מע"מ

התפלגות חיוב בש"ח לפי תעו"ז

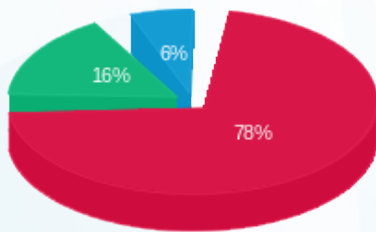

■ פסגה (104.99 ₪)
 ■ גבע (22.18 ₪)
 ■ שפל (8.19 ₪)

הסטוריית צריכה בקוט"ש

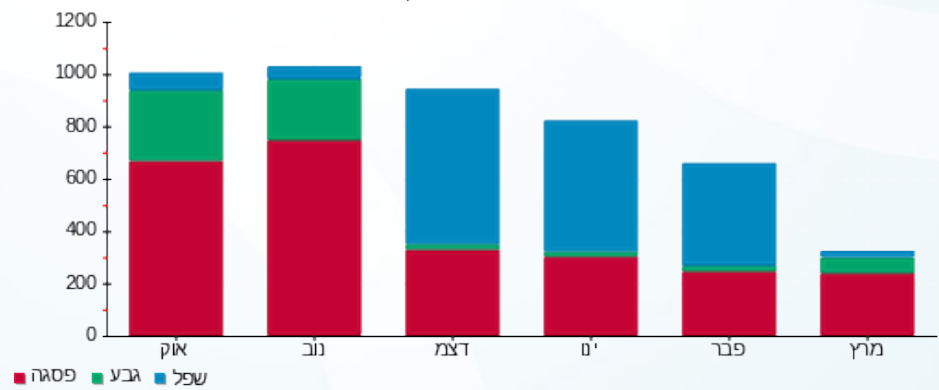



02/04/20

תאריך הפקדה:

שם דייר: ח 224 - אופטיקנה

31/03/20

תאריך קריאה נוכחית:

שם אתר: קניון עזריאלי גבעתיים

01/03/20

תאריך קריאה קודמת:

לקוח/ה נכבד/ה, אנו מתכבדים להגיש את חישוב צריכת החשמל לתקופה 01/03/20 - 31/03/20:

ח 224 - אופטיקנה - 5 - 00023647 (3x50)

סוג תעריף	סוג צריכה	קריאה קודמת	קריאה נוכחית	סה"כ צריכה בקוט"ש	מחיר לקוט"ש בא"ג	סה"כ לתשלום
פרטי חשבון עבור תאריכים:						
		01/03/20	31/03/20			
777	פסגה	201,899.37	203,002.71	1,103.35	45.44	501.36 ₪
778	גבע	103,397.52	103,805.01	407.50	37.65	153.42 ₪
779	שפל	87,653.22	87,856.06	202.84	31.07	63.02 ₪

סה"כ לדייר:

פסגה	גבע	שפל	סה"כ	שיא ביקוש
1,103.35	407.50	202.84	1,713.68	10.85
501.36 ₪	153.42 ₪	63.02 ₪	717.80 ₪	

סה"כ צריכה

סה"כ לתשלום

200.95 ₪	תשלום קבוע	
5.54 ₪	תשלום עבור גודל חיבור בKVA (3x50)	
924.29 ₪	סה"כ לתשלום	לא כולל מע"מ

התפלגות חיוב בש"ח לפי תע"ז

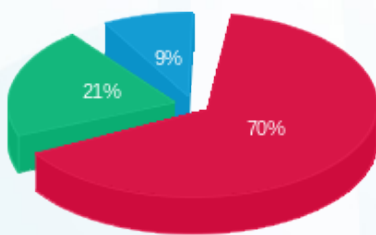

- פסגה (501.36 ₪) 70%
- גבע (153.42 ₪) 21%
- שפל (63.02 ₪) 9%

הסטוריית צריכה בקוט"ש

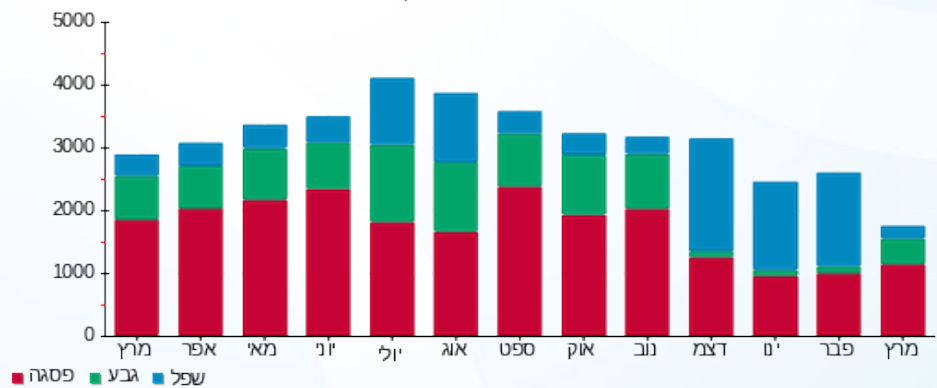



02/04/20 תאריך הפקה:
 31/03/20 תאריך קריאה נוכחית:
 01/03/20 תאריך קריאה קודמת:

שם דייר: ח 227 - מומנטו
 שם אתר: קניון עזריאלי גבעתיים

לקוח/ה נכבד/ה, אנו מתכבדים להגיש את חישוב צריכת החשמל לתקופה 01/03/20 - 31/03/20:

ח 227 - מומנטו - 1 - 00023857(3x80)

סוג תעריף	סוג צריכה	קריאה קודמת	קריאה נוכחית	סה"כ צריכה בקוט"ש	מחיר לקוט"ש בא"ג	סה"כ לתשלום
פרטי חשבון עבור תאריכים:						
777	פסגה	01/03/20	31/03/20	607.29	45.44	275.95 ₪
778	גבע	225,981.24	226,201.10	219.87	37.65	82.78 ₪
779	שפל	141,383.49	141,539.29	155.80	31.07	48.41 ₪

סה"כ לדייר:

פסגה	גבע	שפל	סה"כ	שיא ביקוש
607.29	219.87	155.80	982.95	7.42
275.95 ₪	82.78 ₪	48.41 ₪	407.14 ₪	

סה"כ צריכה
 סה"כ לתשלום

200.95 ₪	תשלום קבוע	
8.86 ₪	תשלום עבור גודל חיבור בKVA (3x80)	
616.95 ₪	סה"כ לתשלום	לא כולל מע"מ

התפלגות חיוב בש"ח לפי תעו"ז

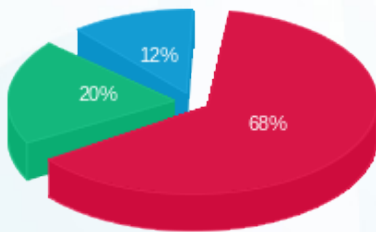

פסגה (275.95 ₪) 68%
 גבע (82.78 ₪) 20%
 שפל (48.41 ₪) 12%

הסטוריית צריכה בקוט"ש

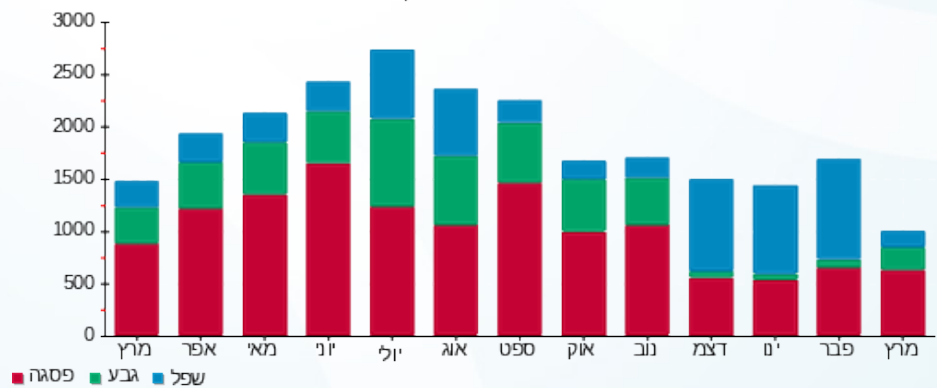



02/04/20 תאריך הפקה:
 31/03/20 תאריך קריאה נוכחית:
 01/03/20 תאריך קריאה קודמת:

שם דייר: ח 228 - קאסטרו מן
 שם אתר: קניון עזריאלי גבעתיים

לקוח/ה נכבד/ה, אנו מתכבדים להגיש את חישוב צריכת החשמל לתקופה 01/03/20 - 31/03/20:

ח 228 - קאסטרו מן - 3 - 00023857 (3x250)

סוג תעריף	סוג צריכה	קריאה קודמת	קריאה נוכחית	סה"כ צריכה בקוט"ש	מחיר לקוט"ש בא"ג	סה"כ לתשלום
		01/03/20	31/03/20	פרטי חשבון עבור תאריכים:		
777	פסגה	2,482,825.68	2,488,974.68	6,148.99	45.44	2,794.10 ₪
778	גבע	1,606,650.99	1,608,603.71	1,952.72	37.65	735.20 ₪
779	שפל	949,165.54	949,930.90	765.36	31.07	237.80 ₪

סה"כ לדייר:

פסגה	גבע	שפל	סה"כ	שיא ביקוש
6,148.99	1,952.72	765.36	8,867.07	58.80
2,794.10 ₪	735.20 ₪	237.80 ₪	3,767.10 ₪	

סה"כ צריכה
 סה"כ לתשלום

200.95 ₪	תשלום קבוע	
27.69 ₪	תשלום עבור גודל חיבור בKVA (3x250)	
3,995.74 ₪	סה"כ לתשלום	לא כולל מע"מ

התפלגות חיוב בש"ח לפי תעו"ז

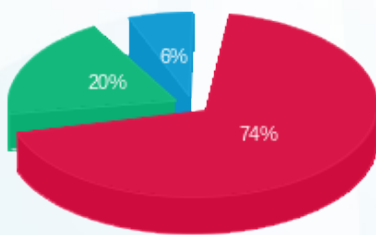

פסגה (2,794.10 ₪) 74%
 גבע (735.20 ₪) 20%
 שפל (237.80 ₪) 6%

הסטוריית צריכה בקוט"ש

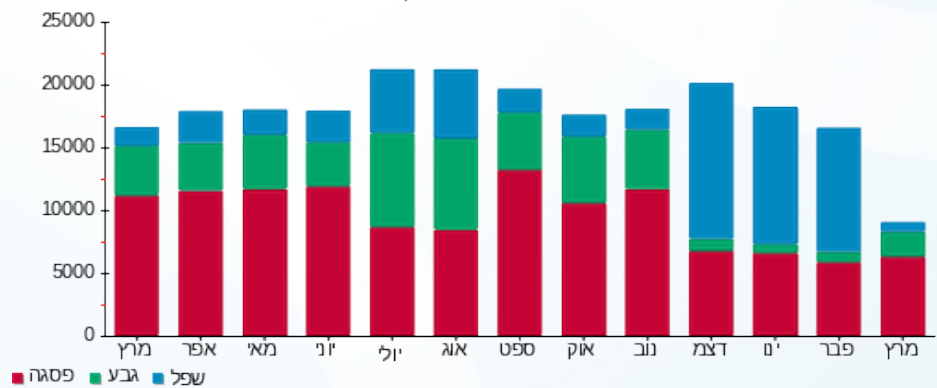



02/04/20 תאריך הפקה:
 31/03/20 תאריך קריאה נוכחית:
 01/03/20 תאריך קריאה קודמת:

שם דייר: ח 231 - טוונטי פור סבן
 שם אתר: קניון עזריאלי גבעתיים

לקוח/ה נכבד/ה, אנו מתכבדים להגיש את חישוב צריכת החשמל לתקופה 01/03/20 - 31/03/20:

ח 231 - טוונטי פור סבן - 6 - 00023857(3x100)

סוג תעריף	סוג צריכה	קריאה קודמת	קריאה נוכחית	סה"כ צריכה בקוט"ש	מחיר לקוט"ש בא"ג	סה"כ לתשלום
		01/03/20	31/03/20			
777	פסגה	498,669.94	499,719.31	1,049.36	45.44	476.83 ₪
778	גבע	311,260.18	311,589.96	329.77	37.65	124.16 ₪
779	שפל	189,229.33	189,425.74	196.41	31.07	61.03 ₪

סה"כ לדייר:

פסגה	גבע	שפל	סה"כ	שיא ביקוש
1,049.36	329.77	196.41	1,575.55	13.24
476.83 ₪	124.16 ₪	61.03 ₪	662.02 ₪	

סה"כ צריכה
 סה"כ לתשלום

200.95 ₪	תשלום קבוע	
11.08 ₪	תשלום עבור גודל חיבור בKVA (3x100)	
874.04 ₪	סה"כ לתשלום	לא כולל מע"מ

התפלגות חיוב בש"ח לפי תעו"ז

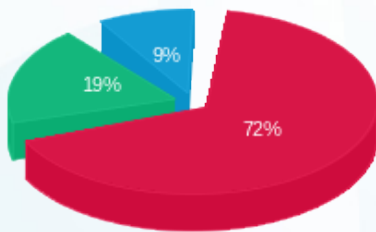

■ פסגה (476.83 ₪)
 ■ גבע (124.16 ₪)
 ■ שפל (61.03 ₪)

הסטוריית צריכה בקוט"ש

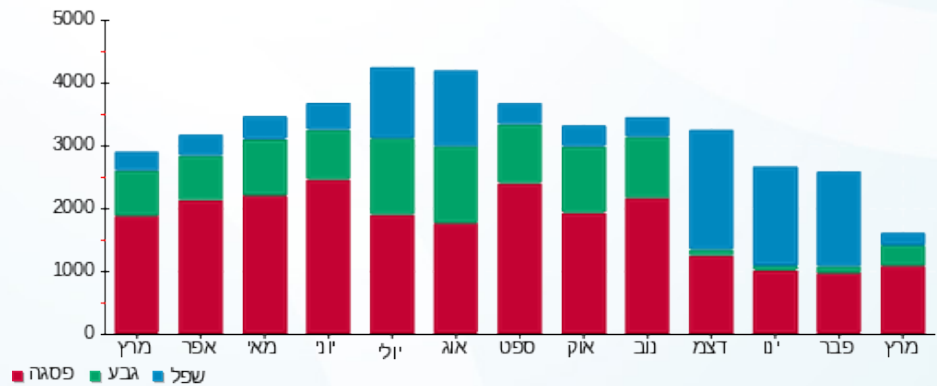

02/04/20 תאריך הפקה:
 31/03/20 תאריך קריאה נוכחי:
 01/03/20 תאריך קריאה קודמת:

שם דייר: ח 232 - דורית פרנקפורט
 שם אתר: קניון עזריאלי גבעתיים

לקוח/ה נכבד/ה, אנו מתכבדים להגיש את חישוב צריכת החשמל לתקופה 01/03/20 - 31/03/20:

ח 232 - דורית פרנקפורט - 7 - 00023850 (3x50)

סוג תעריף	סוג צריכה	קריאה קודמת	קריאה נוכחית	סה"כ צריכה בקוט"ש	מחיר לקוט"ש בא"ג	סה"כ לתשלום
פרטי חשבון עבור תאריכים:						
777	פסגה	01/03/20	31/03/20	345.64	45.44	157.06 ₪
778	גבע	111,856.41	111,972.90	116.49	37.65	43.86 ₪
779	שפל	108,938.45	109,046.83	108.38	31.07	33.67 ₪

תוספת כסף

תוספת כסף	הערה	סה"כ לתשלום
		300.00 ₪

סה"כ לדייר:

פסגה	גבע	שפל	סה"כ	שיא ביקוש
345.64	116.49	108.38	570.51	6.60
157.06 ₪	43.86 ₪	33.67 ₪	234.59 ₪	

סה"כ צריכה
 סה"כ לתשלום

200.95 ₪	תשלום קבוע	
5.54 ₪	תשלום עבור גודל חיבור בKVA (3x50)	
741.08 ₪	סה"כ לתשלום	לא כולל מע"מ

התפלגות חיוב בש"ח לפי תעו"ז

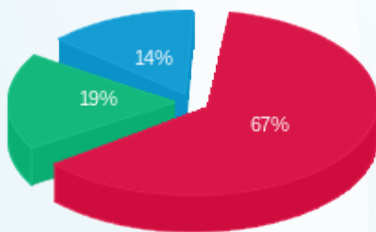

פסגה (157.06 ₪) - 67%
 גבע (43.86 ₪) - 19%
 שפל (33.67 ₪) - 14%

הסטוריית צריכה בקוט"ש

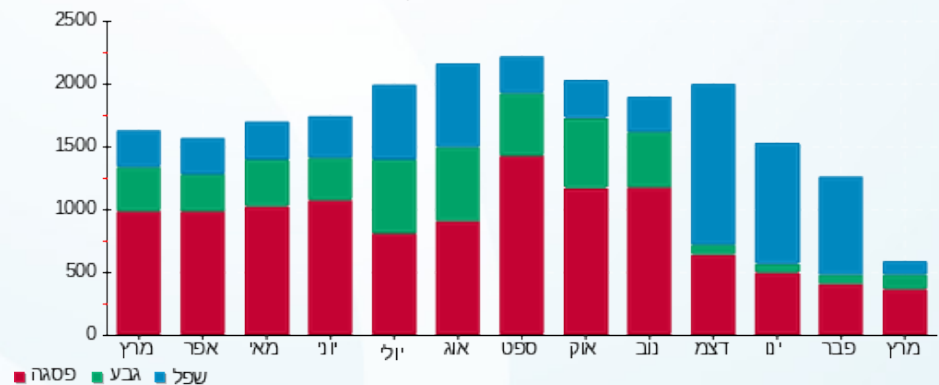



02/04/20 תאריך הפקדה:
 31/03/20 תאריך קריאה נוכחית:
 01/03/20 תאריך קריאה קודמת:

שם דייר: ח 234 א' - ביילי האוס
 שם אתר: קניון עזריאלי גבעתיים

לקוח/ה נכבד/ה, אנו מתכבדים להגיש את חישוב צריכת החשמל לתקופה 01/03/20 - 31/03/20:

ח 234 א' - ביילי האוס - 8 - 00023857 (3x50)

סוג תעריף	סוג צריכה	קריאה קודמת	קריאה נוכחית	סה"כ צריכה בקוט"ש	מחיר לקוט"ש בא"ג	סה"כ לתשלום
פרטי חשבון עבור תאריכים:						
		01/03/20	31/03/20			
777	פסגה	229,377.37	230,012.52	635.16	45.44	288.62 ₪
778	גבע	124,236.67	124,456.80	220.13	37.65	82.88 ₪
779	שפל	91,564.68	91,754.97	190.29	31.07	59.12 ₪

סה"כ לדיר:

פסגה	גבע	שפל	סה"כ	שיא ביקוש
635.16	220.13	190.29	1,045.58	8.03
288.62 ₪	82.88 ₪	59.12 ₪	430.62 ₪	

סה"כ צריכה
 סה"כ לתשלום

200.95 ₪	תשלום קבוע	
5.54 ₪	תשלום עבור גודל חיבור בKVA (3x50)	
637.11 ₪	סה"כ לתשלום	לא כולל מע"מ

התפלגות חיוב בש"ח לפי תעו"ז

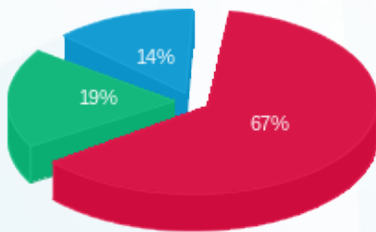

פסגה (288.62 ₪)
 גבע (82.88 ₪)
 שפל (59.12 ₪)

הסטוריית צריכה בקוט"ש

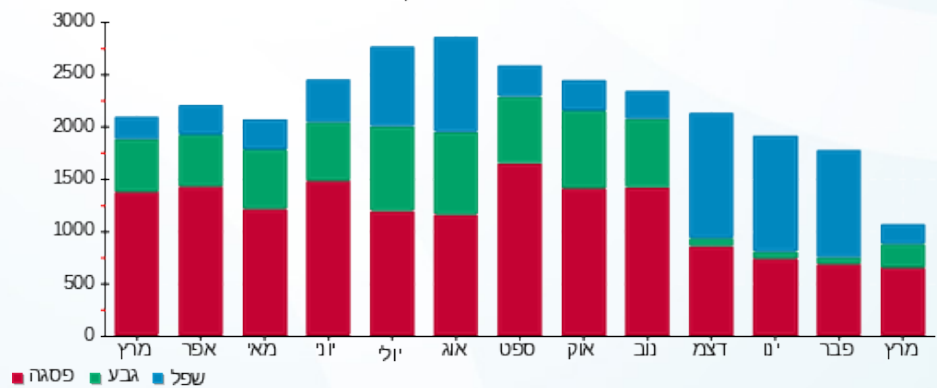



02/04/20 תאריך הפקדה:
 31/03/20 תאריך קריאה נוכחית:
 01/03/20 תאריך קריאה קודמת:

שם דייר: ח 235 - סקאס
 שם אתר: קניון עזריאלי גבעתיים

לקוח/ה נכבד/ה, אנו מתכבדים להגיש את חישוב צריכת החשמל לתקופה 01/03/20 - 31/03/20:

ח 235 - סקאס - 2 - 00023850 (3x50)

סוג תעריף	סוג צריכה	קריאה קודמת	קריאה נוכחית	סה"כ צריכה בקוט"ש	מחיר לקוט"ש בא"ג	סה"כ לתשלום
פרטי חשבון עבור תאריכים:						
777	פסגה	01/03/20	31/03/20	984.18	45.44	447.21 ₪
778	גבע	205,038.48	205,315.90	277.42	37.65	104.45 ₪
779	שפל	220,111.40	220,244.97	133.56	31.07	41.50 ₪

סה"כ לדייר:

פסגה	גבע	שפל	סה"כ	שיא ביקוש
984.18	277.42	133.56	1,395.16	12.72
447.21 ₪	104.45 ₪	41.50 ₪	593.16 ₪	

סה"כ צריכה
 סה"כ לתשלום

200.95 ₪	תשלום קבוע	
5.54 ₪	תשלום עבור גודל חיבור בKVA (3x50)	
799.65 ₪	סה"כ לתשלום	לא כולל מע"מ

התפלגות חיוב בש"ח לפי תעו"ז

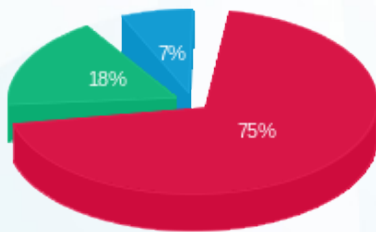

■ פסגה (₪ 447.21)
 ■ גבע (₪ 104.45)
 ■ שפל (₪ 41.50)

הסטוריית צריכה בקוט"ש

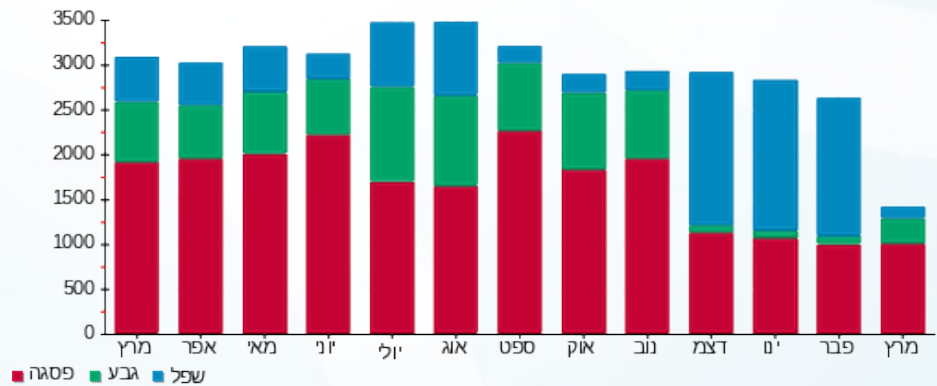



02/04/20

תאריך הפקדה:

שם דייר: ח 236 - שרה לוי

31/03/20

תאריך קריאה נוכחית:

שם אתר: קניון עזריאלי גבעתיים

01/03/20

תאריך קריאה קודמת:

לקוח/ה נכבד/ה, אנו מתכבדים להגיש את חישוב צריכת החשמל לתקופה **01/03/20 - 31/03/20**:

ח 236 - שרה לוי - 3 - 00023850(3x50)

סוג תעריף	סוג צריכה	קריאה קודמת	קריאה נוכחית	סה"כ צריכה בקוט"ש	מחיר לקוט"ש בא"ג	סה"כ לתשלום
פרטי חשבון עבור תאריכים:						
777	פסגה	01/03/20	31/03/20	487.75	45.44	221.64 ₪
778	גבע	82,740.35	82,890.75	150.40	37.65	56.63 ₪
779	שפל	48,147.90	48,197.22	49.32	31.07	15.32 ₪

תוספת כסף

תוספת כסף	הערה	סה"כ לתשלום
		112.00 ₪

סה"כ לדייר:

פסגה	גבע	שפל	סה"כ	שיא ביקוש
487.75	150.40	49.32	687.48	5.88
221.64 ₪	56.63 ₪	15.32 ₪	293.59 ₪	

סה"כ צריכה
סה"כ לתשלום

לא כולל מע"מ	סה"כ לתשלום	תשלום קבוע
	200.95 ₪	5.54 ₪
		תשלום עבור גודל חיבור בKVA (3x50)
	612.07 ₪	

התפלגות חיוב בש"ח לפי תעו"ז

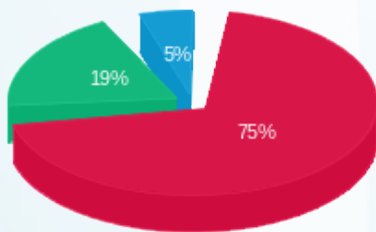

פסגה (221.64 ₪) 75%
גבע (56.63 ₪) 19%
שפל (15.32 ₪) 5%

הסטוריית צריכה בקוט"ש

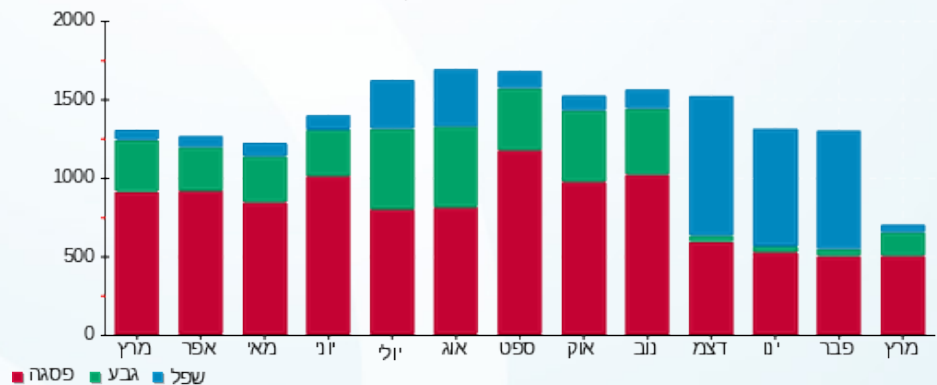



02/04/20 תאריך הפקה:
 31/03/20 תאריך קריאה נוכחית:
 01/03/20 תאריך קריאה קודמת:

שם דייר: ח 237 - רונן חן
 שם אתר: קניון עזריאלי גבעתיים

לקוח/ה נכבד/ה, אנו מתכבדים להגיש את חישוב צריכת החשמל לתקופה **01/03/20 - 31/03/20**:

ח 237 - רונן חן - 4 - 00023850(3x50)

סוג תעריף	סוג צריכה	קריאה קודמת	קריאה נוכחית	סה"כ צריכה בקוט"ש	מחיר לקוט"ש בא"ג	סה"כ לתשלום
		01/03/20	31/03/20			פרטי חשבון עבור תאריכים:
777	פסגה	141,697.86	142,065.19	367.33	45.44	166.91 ₪
778	גבע	85,488.80	85,603.41	114.61	37.65	43.15 ₪
779	שפל	65,663.00	65,752.88	89.88	31.07	27.93 ₪

תוספת כסף

תוספת כסף	הערה	סה"כ לתשלום
		93.00 ₪

סה"כ לדייר:

פסגה	גבע	שפל	סה"כ	שיא ביקוש
367.33	114.61	89.88	571.82	3.00
166.91 ₪	43.15 ₪	27.93 ₪	237.99 ₪	

סה"כ צריכה
סה"כ לתשלום

לא כולל מע"מ	סה"כ לתשלום	תשלום עבור גודל חיבור בKVA (3x50)	תשלום קבוע
	200.95 ₪	5.54 ₪	537.48 ₪

התפלגות חיוב בש"ח לפי תעו"ז

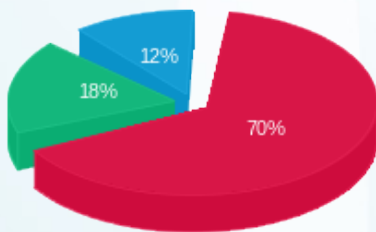

פסגה (166.91 ₪) 70%
 גבע (43.15 ₪) 18%
 שפל (27.93 ₪) 12%

הסטוריית צריכה בקוט"ש

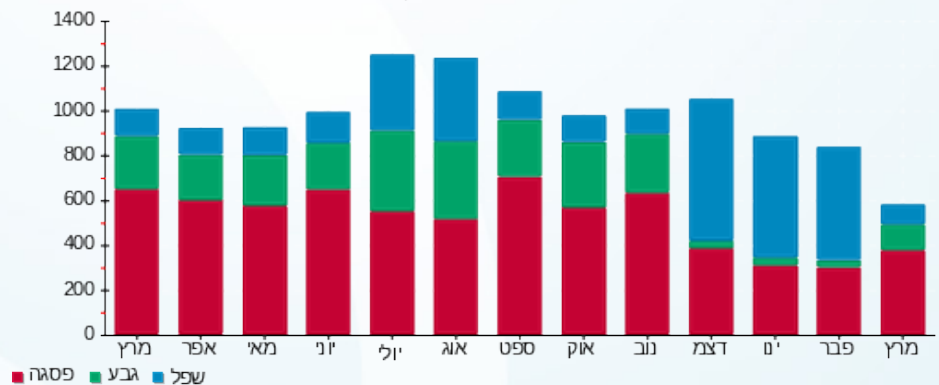



02/04/20 תאריך הפקה:
 31/03/20 תאריך קריאה נוכחית:
 01/03/20 תאריך קריאה קודמת:

שם דייר: ח 238 - עמנואל
 שם אתר: קניון עזריאלי גבעתיים

לקוח/ה נכבד/ה, אנו מתכבדים להגיש את חישוב צריכת החשמל לתקופה 01/03/20 - 31/03/20:

ח 238 - עמנואל - 5 - 00023850 (3x50)

סוג תעריף	סוג צריכה	קריאה קודמת	קריאה נוכחית	סה"כ צריכה בקוט"ש	מחיר לקוט"ש בא"ג	סה"כ לתשלום
פרטי חשבון עבור תאריכים:						
777	פסגה	01/03/20	31/03/20	403.91	45.44	183.54 ₪
778	גבע	89,956.40	90,072.27	115.86	37.65	43.62 ₪
779	שפל	61,466.58	61,534.70	68.12	31.07	21.17 ₪

סה"כ לדייר:

פסגה	גבע	שפל	סה"כ	שיא ביקוש
403.91	115.86	68.12	587.89	5.73
183.54 ₪	43.62 ₪	21.17 ₪	248.32 ₪	

סה"כ צריכה
 סה"כ לתשלום

200.95 ₪	תשלום קבוע	
5.54 ₪	תשלום עבור גודל חיבור בKVA (3x50)	
454.81 ₪	סה"כ לתשלום	לא כולל מע"מ

התפלגות חיוב בש"ח לפי תעו"ז

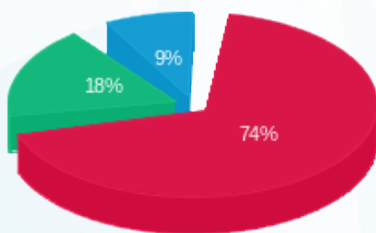

■ פסגה (183.54 ₪)
 ■ גבע (43.62 ₪)
 ■ שפל (21.17 ₪)

הסטוריית צריכה בקוט"ש

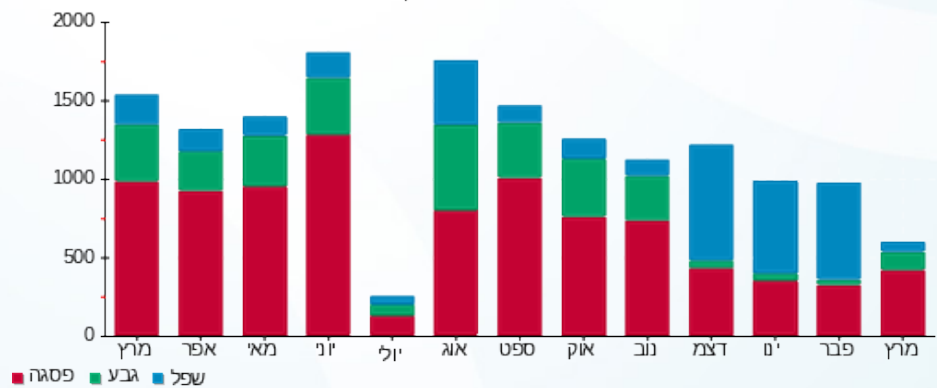



02/04/20 תאריך הפקה:
 31/03/20 תאריך קריאה נוכחית:
 01/03/20 תאריך קריאה קודמת:

שם דייר: ח 239 - פוקס הום
 שם אתר: קניון עזריאלי גבעתיים

לקוח/ה נכבד/ה, אנו מתכבדים להגיש את חישוב צריכת החשמל לתקופה 01/03/20 - 31/03/20:

ח 239 - פוקס הום - 6 - 00023850 (3x80)

סוג תעריף	סוג צריכה	קריאה קודמת	קריאה נוכחית	סה"כ צריכה בקוט"ש	מחיר לקוט"ש בא"ג	סה"כ לתשלום
פרטי חשבון עבור תאריכים:						
777	פסגה	01/03/20	31/03/20	0.00	45.44	0.00 ₪
778	גבע	220,205.12	220,205.12	0.00	37.65	0.00 ₪
779	שפל	216,622.65	216,622.65	0.00	31.07	0.00 ₪

סה"כ לדייר:

פסגה	גבע	שפל	סה"כ	שיא ביקוש
0.00	0.00	0.00	0.00	
0.00 ₪	0.00 ₪	0.00 ₪	0.00 ₪	

סה"כ צריכה
 סה"כ לתשלום

200.95 ₪	תשלום קבוע	
8.86 ₪	תשלום עבור גודל חיבור בKVA (3x80)	
209.81 ₪	סה"כ לתשלום	לא כולל מע"מ

התפלגות חיוב בש"ח לפי תעו"ז

פסגה (0.00 ₪)
 גבע (0.00 ₪)
 שפל (0.00 ₪)

הסטוריית צריכה בקוט"ש

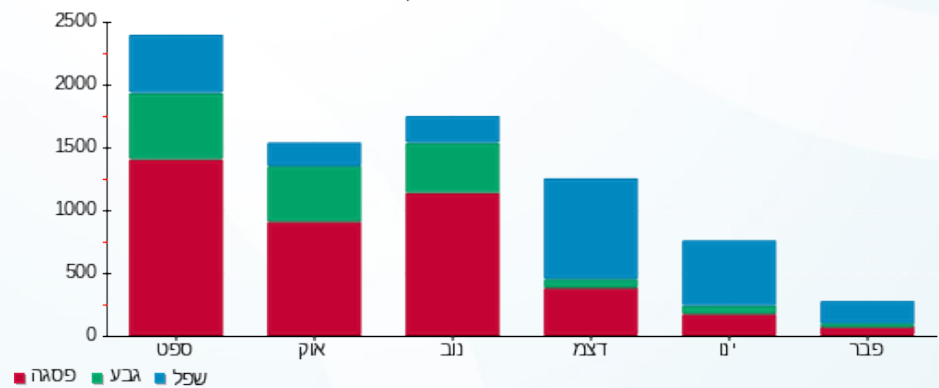



02/04/20 תאריך הפקדה:
 31/03/20 תאריך קריאה נוכחית:
 01/03/20 תאריך קריאה קודמת:

שם דייר: ח 240 - אמריקן איגל
 שם אתר: קניון עזריאלי גבעתיים

לקוח/ה נכבד/ה, אנו מתכבדים להגיש את חישוב צריכת החשמל לתקופה 01/03/20 - 31/03/20:

ח 240 - אמריקן איגל - 4 - 00024452 (3x160)

סוג תעריף	סוג צריכה	קריאה קודמת	קריאה נוכחית	סה"כ צריכה בקוט"ש	מחיר לקוט"ש בא"ג	סה"כ לתשלום
פרטי חשבון עבור תאריכים:						
777	פסגה	01/03/20	31/03/20	2,533.72	45.44	1,151.32 ₪
778	גבע	645,679.89	646,456.32	776.44	37.65	292.33 ₪
779	שפל	430,767.87	431,102.08	334.21	31.07	103.84 ₪

סה"כ לדיר:

פסגה	גבע	שפל	סה"כ	שיא ביקוש
2,533.72	776.44	334.21	3,644.37	24.70
1,151.32 ₪	292.33 ₪	103.84 ₪	1,547.49 ₪	

סה"כ צריכה
 סה"כ לתשלום

200.95 ₪	תשלום קבוע	
17.72 ₪	תשלום עבור גודל חיבור בKVA (3x160)	
1,766.16 ₪	סה"כ לתשלום	לא כולל מע"מ

התפלגות חיוב בש"ח לפי תע"ז

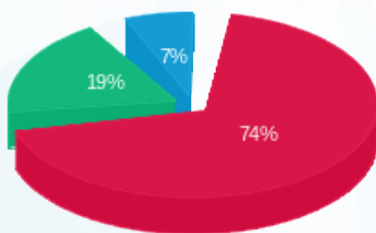

■ פסגה (1,151.32 ₪)
 ■ גבע (292.33 ₪)
 ■ שפל (103.84 ₪)

הסטוריית צריכה בקוט"ש

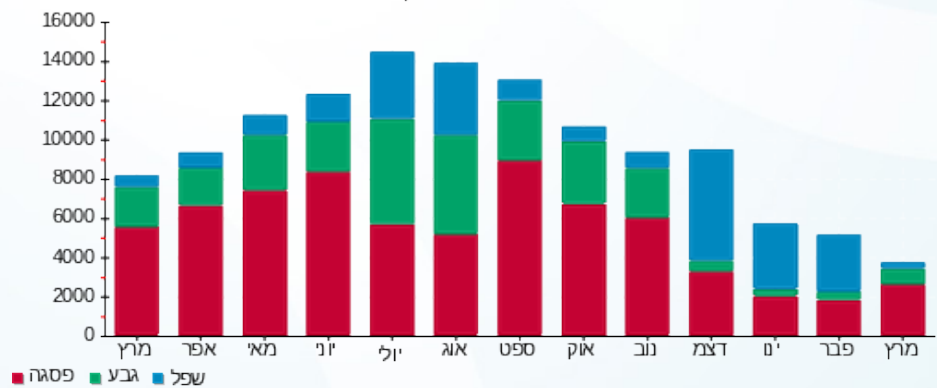



02/04/20 תאריך הפקדה:
 31/03/20 תאריך קריאה נוכחית:
 01/03/20 תאריך קריאה קודמת:

שם דייר: ח 241 - גולף
 שם אתר: קניון עזריאלי גבעתיים

לקוח/ה נכבד/ה, אנו מתכבדים להגיש את חישוב צריכת החשמל לתקופה 01/03/20 - 31/03/20:

ח 241 - גולף - 5 - 00024452 (3x250)

סוג תעריף	סוג צריכה	קריאה קודמת	קריאה נוכחית	סה"כ צריכה בקוט"ש	מחיר לקוט"ש בא"ג	סה"כ לתשלום
		01/03/20	31/03/20	פרטי חשבון עבור תאריכים:		
777	פסגה	2,031,219.85	2,037,225.19	6,005.34	45.44	2,728.83 ₪
778	גבע	1,269,401.23	1,271,297.70	1,896.47	37.65	714.02 ₪
779	שפל	869,741.91	870,776.71	1,034.80	31.07	321.51 ₪

סה"כ לדיר:

פסגה	גבע	שפל	סה"כ	שיא ביקוש
6,005.34	1,896.47	1,034.80	8,936.61	55.60
2,728.83 ₪	714.02 ₪	321.51 ₪	3,764.36 ₪	

סה"כ צריכה
 סה"כ לתשלום

200.95 ₪	תשלום קבוע	
27.69 ₪	תשלום עבור גודל חיבור בKVA (3x250)	
3,993.00 ₪	סה"כ לתשלום	לא כולל מע"מ

התפלגות חיוב בש"ח לפי תעו"ז

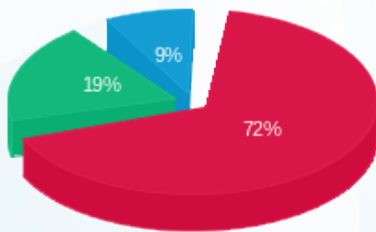

פסגה (2,728.83 ₪) 72%
 גבע (714.02 ₪) 19%
 שפל (321.51 ₪) 9%

הסטוריית צריכה בקוט"ש

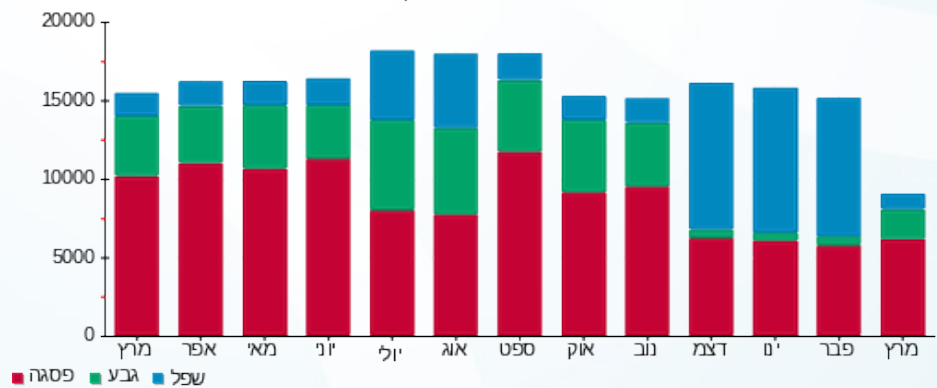



02/04/20 תאריך הפקדה:
 31/03/20 תאריך קריאה נוכחית:
 01/03/20 תאריך קריאה קודמת:

שם דייר: ח 247 - רנואר
 שם אתר: קניון עזריאלי גבעתיים

לקוח/ה נכבד/ה, אנו מתכבדים להגיש את חישוב צריכת החשמל לתקופה 01/03/20 - 31/03/20:

ח247 רנואר - 4 - 00023936(3x100)

סוג תעריף	סוג צריכה	קריאה קודמת	קריאה נוכחית	סה"כ צריכה בקוט"ש	מחיר לקוט"ש בא"ג	סה"כ לתשלום
		01/03/20	31/03/20			
777	פסגה	448,689.92	451,085.18	2,395.25	45.44	1,088.40 ₪
778	גבע	213,027.68	213,839.40	811.71	37.65	305.61 ₪
779	שפל	213,893.96	214,344.74	450.78	31.07	140.06 ₪

סה"כ לדייר:

פסגה	גבע	שפל	סה"כ	שיא ביקוש
2,395.25	811.71	450.78	3,657.75	27.36
1,088.40 ₪	305.61 ₪	140.06 ₪	1,534.07 ₪	

סה"כ צריכה
 סה"כ לתשלום

200.95 ₪	תשלום קבוע	
11.08 ₪	תשלום עבור גודל חיבור בKVA (3x100)	
1,746.10 ₪	סה"כ לתשלום	לא כולל מע"מ

התפלגות חיוב בש"ח לפי תעו"ז

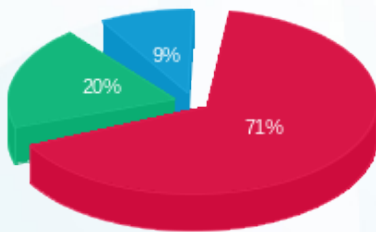

■ פסגה (1,088.40 ₪)
 ■ גבע (305.61 ₪)
 ■ שפל (140.06 ₪)

הסטוריית צריכה בקוט"ש

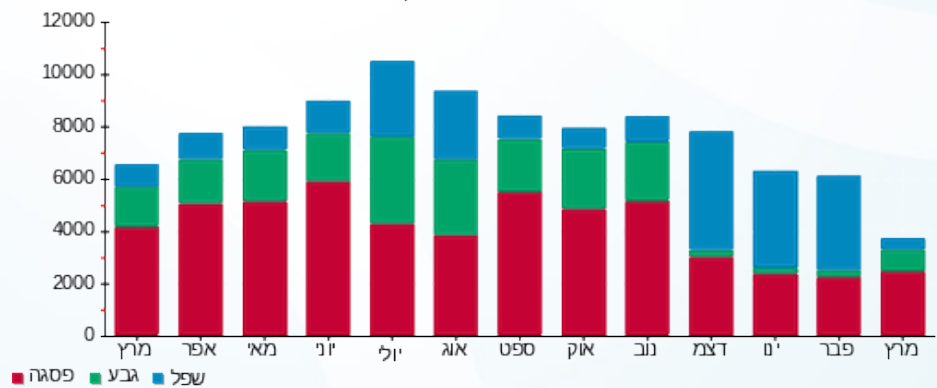



02/04/20 תאריך הפקה:
 31/03/20 תאריך קריאה נוכחית:
 01/03/20 תאריך קריאה קודמת:

שם דייר: ח 30 - נאמן מחסן
 שם אתר: קניון עזריאלי גבעתיים

לקוח/ה נכבד/ה, אנו מתכבדים להגיש את חישוב צריכת החשמל לתקופה 01/03/20 - 31/03/20:

ח 30 - נאמן מחסן - 4 - 00023960 (3x32)

סוג תעריף	סוג צריכה	קריאה קודמת	קריאה נוכחית	סה"כ צריכה בקוט"ש	מחיר לקוט"ש בא"ג	סה"כ לתשלום
פרטי חשבון עבור תאריכים:						
777	פסגה	01/03/20	31/03/20	571.80	45.44	259.83 ₪
778	גבע	29,866.03	30,073.46	207.42	37.65	78.10 ₪
779	שפל	86,942.78	87,448.73	505.95	31.07	157.20 ₪

סה"כ לדייר:

פסגה	גבע	שפל	סה"כ	שיא ביקוש
571.80	207.42	505.95	1,285.18	2.86
259.83 ₪	78.10 ₪	157.20 ₪	495.12 ₪	

סה"כ צריכה
 סה"כ לתשלום

200.95 ₪	תשלום קבוע	
3.54 ₪	תשלום עבור גודל חיבור בKVA (3x32)	
699.61 ₪	סה"כ לתשלום	לא כולל מע"מ

התפלגות חיוב בש"ח לפי תעו"ז

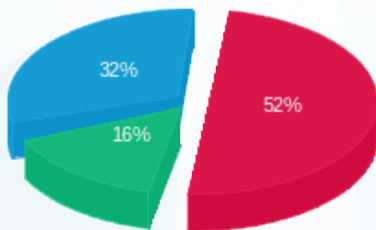

■ פסגה (259.83 ₪)
 ■ גבע (78.10 ₪)
 ■ שפל (157.20 ₪)

הסטוריית צריכה בקוט"ש

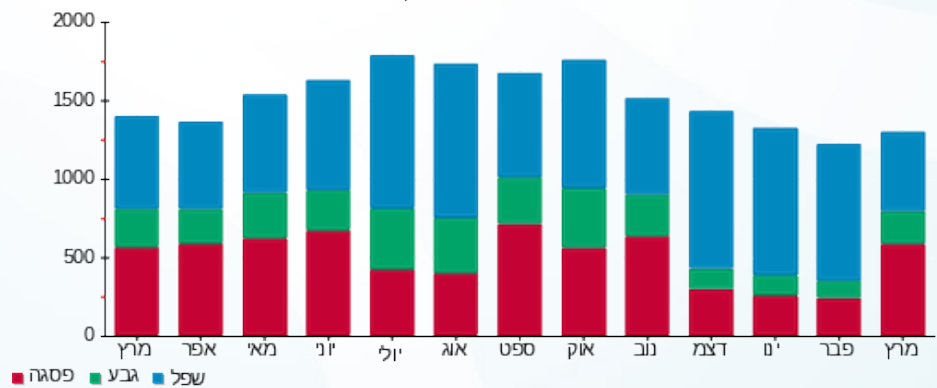

■ פסגה ■ גבע ■ שפל



02/04/20 תאריך הפקה:
 31/03/20 תאריך קריאה נוכחית:
 01/03/20 תאריך קריאה קודמת:

שם דייר: ח 302 - סולתם
 שם אתר: קניון עזריאלי גבעתיים

לקוח/ה נכבד/ה, אנו מתכבדים להגיש את חישוב צריכת החשמל לתקופה 01/03/20 - 31/03/20:

ח 302 - מתאים לי - 2 - 00023657 (3x50)

סוג תעריף	סוג צריכה	קריאה קודמת	קריאה נוכחית	סה"כ צריכה בקוט"ש	מחיר לקוט"ש בא"ג	סה"כ לתשלום
			01/03/20	31/03/20	פרטי חשבון עבור תאריכים:	
777	פסגה	178,491.16	178,932.05	440.89	45.44	200.34 ₪
778	גבע	107,355.15	107,524.30	169.15	37.65	63.69 ₪
779	שפל	78,281.30	78,383.61	102.31	31.07	31.79 ₪

סה"כ לדייר:

פסגה	גבע	שפל	סה"כ	שיא ביקוש
440.89	169.15	102.31	712.36	6.63
200.34 ₪	63.69 ₪	31.79 ₪	295.82 ₪	

סה"כ צריכה
 סה"כ לתשלום

200.95 ₪	תשלום קבוע	
5.54 ₪	תשלום עבור גודל חיבור בKVA (3x50)	
502.30 ₪	סה"כ לתשלום	לא כולל מע"מ

התפלגות חיוב בש"ח לפי תע"ז

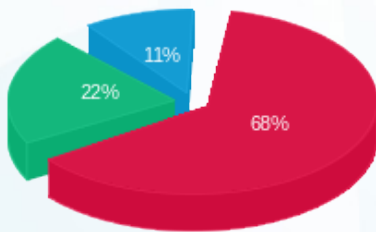

■ פסגה (200.34 ₪)
 ■ גבע (63.69 ₪)
 ■ שפל (31.79 ₪)

הסטוריית צריכה בקוט"ש

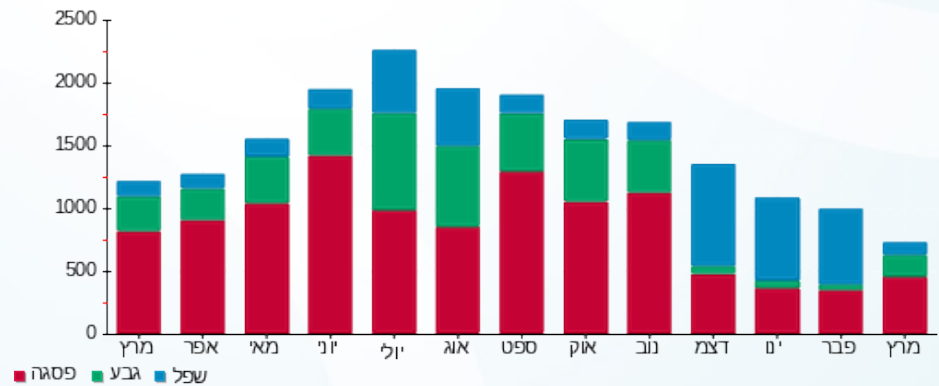



02/04/20 תאריך הפקה:
 31/03/20 תאריך קריאה נוכחית:
 01/03/20 תאריך קריאה קודמת:

שם דייר: ח 305 - דלתא
 שם אתר: קניון עזריאלי גבעתיים

לקוח/ה נכבד/ה, אנו מתכבדים להגיש את חישוב צריכת החשמל לתקופה 01/03/20 - 31/03/20:

ח 305 - דלתא - 5 - 00023657 (3x80)

סוג תעריף	סוג צריכה	קריאה קודמת	קריאה נוכחית	סה"כ צריכה בקוט"ש	מחיר לקוט"ש בא"ג	סה"כ לתשלום
פרטי חשבון עבור תאריכים:			01/03/20	31/03/20		
777	פסגה	474,003.08	476,104.20	2,101.12	45.44	954.75 ₪
778	גבע	269,452.13	270,177.63	725.49	37.65	273.15 ₪
779	שפל	189,180.36	189,750.47	570.11	31.07	177.13 ₪

סה"כ לדייר:

פסגה	גבע	שפל	סה"כ	שיא ביקוש
2,101.12	725.49	570.11	3,396.73	22.60
954.75 ₪	273.15 ₪	177.13 ₪	1,405.03 ₪	

סה"כ צריכה
 סה"כ לתשלום

200.95 ₪	תשלום קבוע	
8.86 ₪	תשלום עבור גודל חיבור בKVA (3x80)	
1,614.84 ₪	סה"כ לתשלום	לא כולל מע"מ

התפלגות חיוב בש"ח לפי תעו"ז

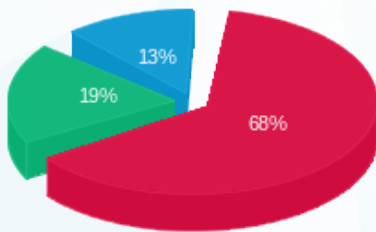

■ פסגה (954.75 ₪)
 ■ גבע (273.15 ₪)
 ■ שפל (177.13 ₪)

הסטוריית צריכה בקוט"ש

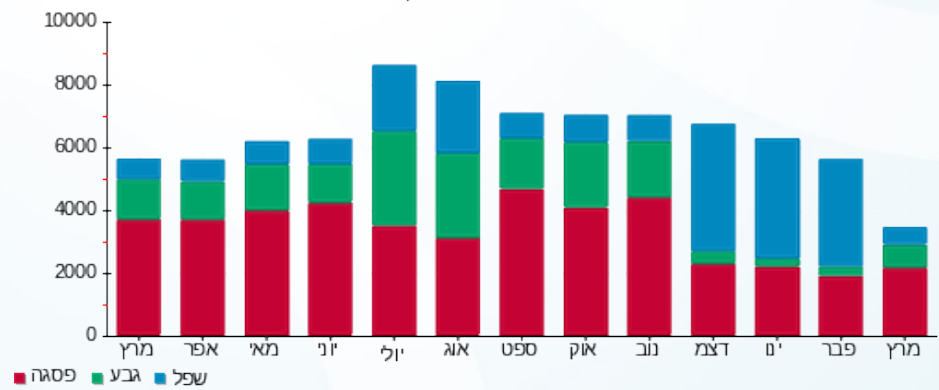

■ פסגה ■ גבע ■ שפל





02/04/20 תאריך הפקה:
 31/03/20 תאריך קריאה נוכחית:
 01/03/20 תאריך קריאה קודמת:

שם דייר: ח 307 - ספארי בעיר
 שם אתר: קניון עזריאלי גבעתיים

לקוח/ה נכבד/ה, אנו מתכבדים להגיש את חישוב צריכת החשמל לתקופה 01/03/20 - 31/03/20:

ח 307 - ספארי בעיר - 6 - (3x80)00023941

סוג תעריף	סוג צריכה	קריאה קודמת	קריאה נוכחית	סה"כ צריכה בקוט"ש	מחיר לקוט"ש בא"ג	סה"כ לתשלום
פרטי חשבון עבור תאריכים:						
777	פסגה	01/03/20	31/03/20	207.51	45.44	94.29 ₪
778	גבע	86,437.16	86,517.73	80.56	37.65	30.33 ₪
779	שפל	42,094.50	42,197.53	103.03	31.07	32.01 ₪

סה"כ לדייר:

פסגה	גבע	שפל	סה"כ	שיא ביקוש
207.51	80.56	103.03	391.10	4.43
₪ 94.29	₪ 30.33	₪ 32.01	₪ 156.64	

סה"כ צריכה

סה"כ לתשלום

200.95 ₪	תשלום קבוע	
8.86 ₪	תשלום עבור גודל חיבור בKVA (3x80)	
366.45 ₪	סה"כ לתשלום	לא כולל מע"מ

התפלגות חיוב בש"ח לפי תעו"ז

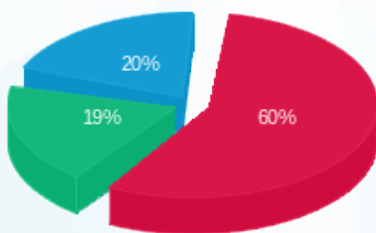

פסגה (₪ 94.29)
 גבע (₪ 30.33)
 שפל (₪ 32.01)

הסטוריית צריכה בקוט"ש

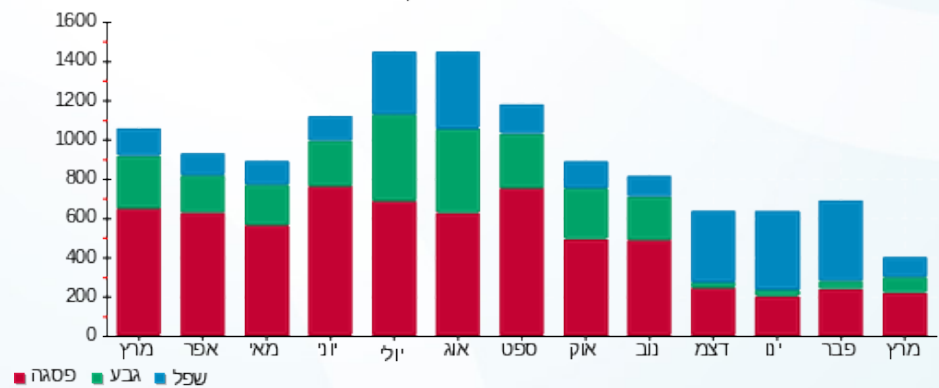

02/04/20 תאריך הפקה:
 31/03/20 תאריך קריאה נוכחית:
 01/03/20 תאריך קריאה קודמת:

שם דייר: ח 307 א' - אופטיקה הלפרין
 שם אתר: קניון עזריאלי גבעתיים

לקוח/ה נכבד/ה, אנו מתכבדים להגיש את חישוב צריכת החשמל לתקופה 01/03/20 - 31/03/20:

ח 307 א' - אופטיקה הלפרין - 2 - 00023941 (3x50)

סוג תעריף	סוג צריכה	קריאה קודמת	קריאה נוכחית	סה"כ צריכה בקוט"ש	מחיר לקוט"ש בא"ג	סה"כ לתשלום
פרטי חשבון עבור תאריכים:						
777	פסגה	01/03/20	31/03/20	171.90	45.44	78.11 ₪
778	גבע	93,356.51	93,410.31	53.79	37.65	20.25 ₪
779	שפל	45,019.22	45,094.07	74.85	31.07	23.26 ₪

סה"כ לדייר:

פסגה	גבע	שפל	סה"כ	שיא ביקוש
171.90	53.79	74.85	300.55	3.60
₪ 78.11	₪ 20.25	₪ 23.26	₪ 121.62	

סה"כ צריכה
 סה"כ לתשלום

200.95 ₪	תשלום קבוע	
5.54 ₪	תשלום עבור גודל חיבור בKVA (3x50)	
328.11 ₪	סה"כ לתשלום	לא כולל מע"מ

התפלגות חיוב בש"ח לפי תע"ז

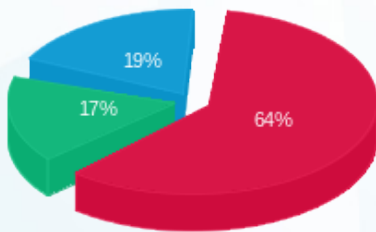

פסגה (₪ 78.11)
 גבע (₪ 20.25)
 שפל (₪ 23.26)

הסטוריית צריכה בקוט"ש

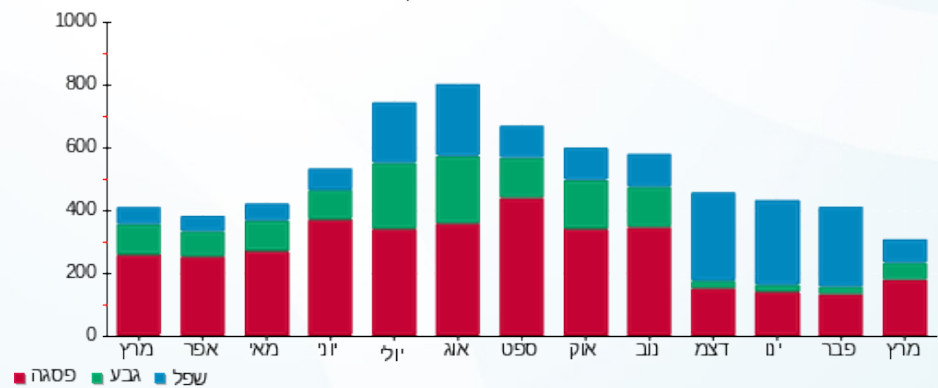



02/04/20 תאריך הפקה:
 31/03/20 תאריך קריאה נוכחית:
 01/03/20 תאריך קריאה קודמת:

שם דייר: ח 309 - שילב
 שם אתר: קניון עזריאלי גבעתיים

לקוח/ה נכבד/ה, אנו מתכבדים להגיש את חישוב צריכת החשמל לתקופה 01/03/20 - 31/03/20:

ח 309 - שילב - 4 - 00023941(3x80)

סוג תעריף	סוג צריכה	קריאה קודמת	קריאה נוכחית	סה"כ צריכה בקוט"ש	מחיר לקוט"ש בא"ג	סה"כ לתשלום
			01/03/20	31/03/20		
777	פסגה	386,016.31	387,476.42	1,460.10	45.44	663.47 ₪
778	גבע	216,454.21	216,901.10	446.89	37.65	168.25 ₪
779	שפל	149,232.74	149,444.91	212.17	31.07	65.92 ₪

סה"כ לדייר:

פסגה	גבע	שפל	סה"כ	שיא ביקוש
1,460.10	446.89	212.17	2,119.16	19.42
₪ 663.47	₪ 168.25	₪ 65.92		

סה"כ צריכה
 סה"כ לתשלום

200.95 ₪	תשלום קבוע	
8.86 ₪	תשלום עבור גודל חיבור בKVA (3x80)	
1,107.46 ₪	סה"כ לתשלום	לא כולל מע"מ

התפלגות חיוב בש"ח לפי תעו"ז

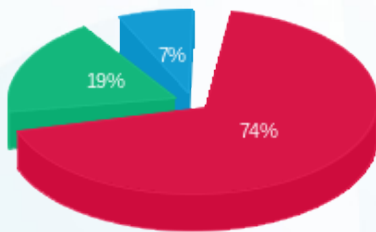

פסגה (₪ 663.47) 74%
 גבע (₪ 168.25) 19%
 שפל (₪ 65.92) 7%

הסטוריית צריכה בקוט"ש

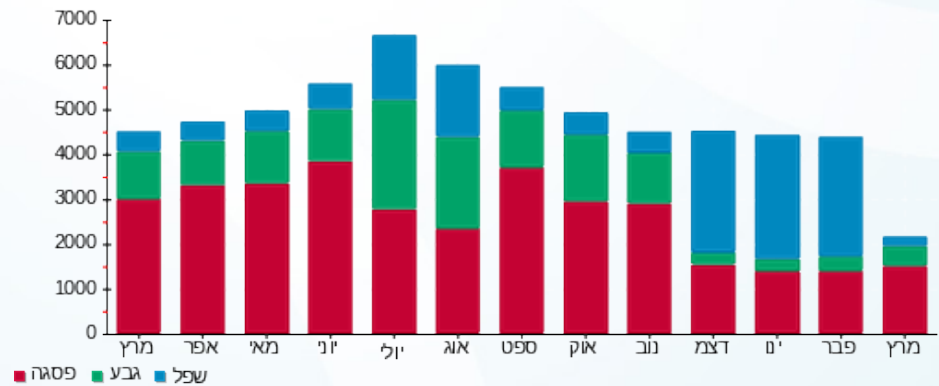



02/04/20 תאריך הפקה:
 31/03/20 תאריך קריאה נוכחית:
 01/03/20 תאריך קריאה קודמת:

שם דייר: ח 310 - קרביץ
 שם אתר: קניון עזריאלי גבעתיים

לקוח/ה נכבד/ה, אנו מתכבדים להגיש את חישוב צריכת החשמל לתקופה 01/03/20 - 31/03/20:

ח 310 - קרביץ - 5 - 00023941 (3x50)

סוג תעריף	סוג צריכה	קריאה קודמת	קריאה נוכחית	סה"כ צריכה בקוט"ש	מחיר לקוט"ש בא"ג	סה"כ לתשלום
			31/03/20	01/03/20	פרטי חשבון עבור תאריכים:	
777	פסגה	399,170.90	400,089.80	918.91	45.44	417.55 ₪
778	גבע	202,531.68	202,817.05	285.37	37.65	107.44 ₪
779	שפל	132,451.98	132,643.40	191.42	31.07	59.47 ₪

סה"כ לדייר:

פסגה	גבע	שפל	סה"כ	שיא ביקוש
918.91	285.37	191.42	1,395.70	10.91
417.55 ₪	107.44 ₪	59.47 ₪	584.47 ₪	

סה"כ צריכה
 סה"כ לתשלום

200.95 ₪	תשלום קבוע	
5.54 ₪	תשלום עבור גודל חיבור בKVA (3x50)	
790.96 ₪	סה"כ לתשלום	לא כולל מע"מ

התפלגות חיוב בש"ח לפי תעו"ז

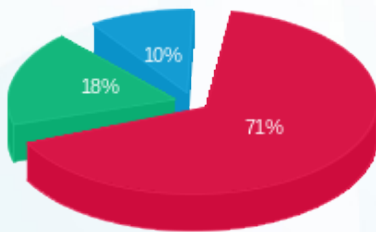

■ פסגה (417.55 ₪)
 ■ גבע (107.44 ₪)
 ■ שפל (59.47 ₪)

הסטוריית צריכה בקוט"ש

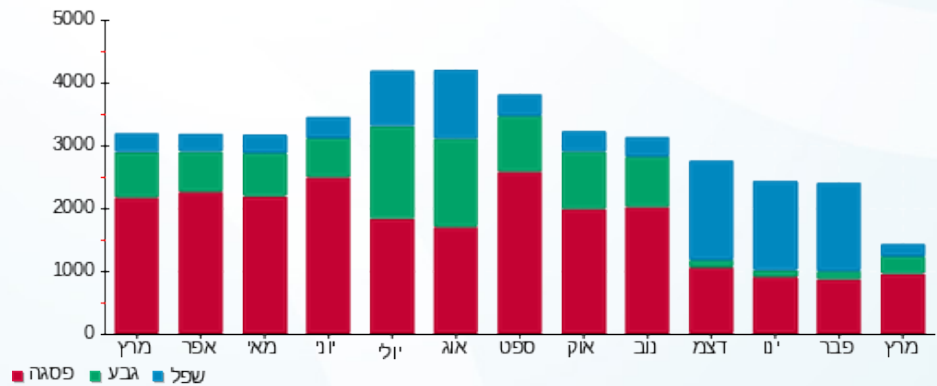



02/04/20

תאריך הפקדה:

שם דייר: ח 311 - ללין

31/03/20

תאריך קריאה נוכחית:

שם אתר: קניון עזריאלי גבעתיים

01/03/20

תאריך קריאה קודמת:

לקוח/ה נכבד/ה, אנו מתכבדים להגיש את חישוב צריכת החשמל לתקופה 01/03/20 - 31/03/20:

ח 311 - ללין - 1 - 00023937(3x50)

סה"כ לתשלום	מחיר לקוט"ש בא"ג	סה"כ צריכה בקוט"ש	קריאה נוכחית	קריאה קודמת	סוג צריכה	סוג תעריף
			31/03/20	01/03/20		פרטי חשבון עבור תאריכים:
₪ 478.52	45.44	1,053.07	215,119.70	214,066.63	פסגה	777
₪ 120.63	37.65	320.39	114,375.74	114,055.35	גבע	778
₪ 43.71	31.07	140.67	95,395.18	95,254.52	שפל	779

סה"כ לדייר:

שיא ביקוש	סה"כ	שפל	גבע	פסגה
8.89	1,514.13	140.67	320.39	1,053.07
	₪ 642.85	₪ 43.71	₪ 120.63	₪ 478.52

סה"כ צריכה

סה"כ לתשלום

₪ 200.95	תשלום קבוע	
₪ 5.54	תשלום עבור גודל חיבור בKVA (3x50)	
₪ 849.34	סה"כ לתשלום	לא כולל מע"מ

התפלגות חיוב בש"ח לפי תעו"ז

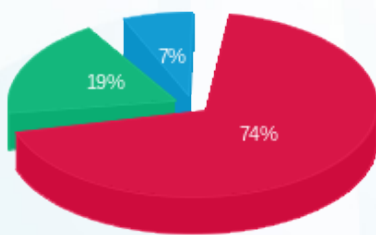

■ פסגה (₪ 478.52)
 ■ גבע (₪ 120.63)
 ■ שפל (₪ 43.71)

הסטוריית צריכה בקוט"ש

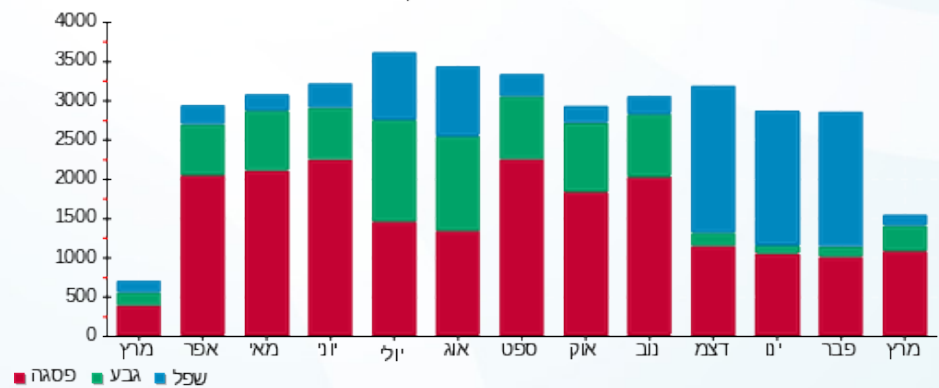



02/04/20 תאריך הפקה:
 31/03/20 תאריך קריאה נוכחית:
 01/03/20 תאריך קריאה קודמת:

שם דייר: ח 312 - זמן
 שם אתר: קניון עזריאלי גבעתיים

לקוח/ה נכבד/ה, אנו מתכבדים להגיש את חישוב צריכת החשמל לתקופה **01/03/20 - 31/03/20**:

ח 312 - זמן - 2 - 00023937 (3x50)

סוג תעריף	סוג צריכה	קריאה קודמת	קריאה נוכחית	סה"כ צריכה בקוט"ש	מחיר לקוט"ש בא"ג	סה"כ לתשלום
		01/03/20	31/03/20			
777	פסגה	136,319.21	136,855.00	535.78	45.44	243.46 ₪
778	גבע	78,621.23	78,802.83	181.60	37.65	68.37 ₪
779	שפל	48,217.50	48,315.71	98.21	31.07	30.51 ₪

סה"כ לדייר:

פסגה	גבע	שפל	סה"כ	שיא ביקוש
535.78	181.60	98.21	815.60	6.09
243.46 ₪	68.37 ₪	30.51 ₪	342.35 ₪	

סה"כ צריכה

סה"כ לתשלום

200.95 ₪	תשלום קבוע	
5.54 ₪	תשלום עבור גודל חיבור בKVA (3x50)	
548.84 ₪	סה"כ לתשלום	לא כולל מע"מ

התפלגות חיוב בש"ח לפי תעו"ז

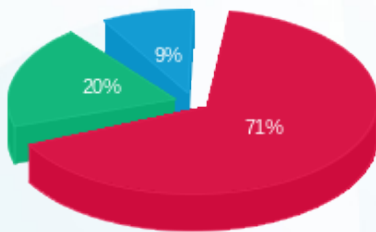

■ פסגה (243.46 ₪)
 ■ גבע (68.37 ₪)
 ■ שפל (30.51 ₪)

הסטוריית צריכה בקוט"ש

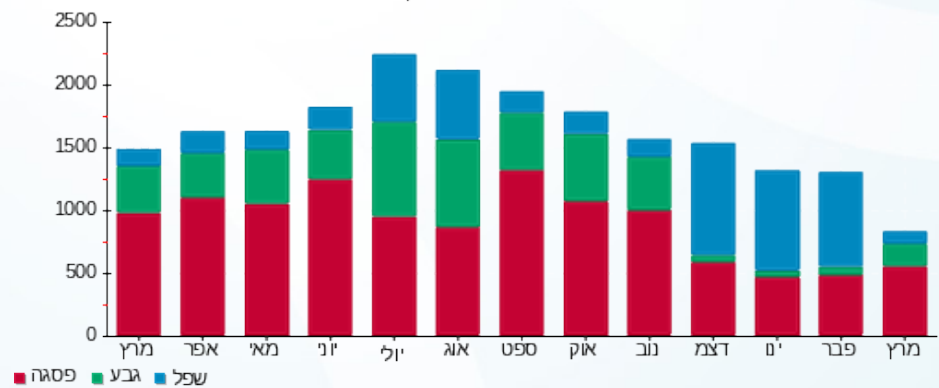



02/04/20 תאריך הפקה:
 31/03/20 תאריך קריאה נוכחית:
 01/03/20 תאריך קריאה קודמת:

שם דייר: ח 313 - ביג טויס
 שם אתר: קניון עזריאלי גבעתיים

לקוח/ה נכבד/ה, אנו מתכבדים להגיש את חישוב צריכת החשמל לתקופה 01/03/20 - 31/03/20:

ח 313 - ביג טויס - 3 - 00023937(3x50)

סוג תעריף	סוג צריכה	קריאה קודמת	קריאה נוכחית	סה"כ צריכה בקוט"ש	מחיר לקוט"ש בא"ג	סה"כ לתשלום
פרטי חשבון עבור תאריכים:						
777	פסגה	01/03/20	31/03/20	1,021.11	45.44	463.99 ₪
778	גבע	311,316.04	311,615.57	299.53	37.65	112.77 ₪
779	שפל	173,861.33	173,976.00	114.66	31.07	35.63 ₪

סה"כ לדייר:

פסגה	גבע	שפל	סה"כ	שיא ביקוש
1,021.11	299.53	114.66	1,435.31	14.33
463.99 ₪	112.77 ₪	35.63 ₪	612.39 ₪	

סה"כ צריכה
 סה"כ לתשלום

200.95 ₪	תשלום קבוע	
5.54 ₪	תשלום עבור גודל חיבור בKVA (3x50)	
818.88 ₪	סה"כ לתשלום	לא כולל מע"מ

התפלגות חיוב בש"ח לפי תעו"ז

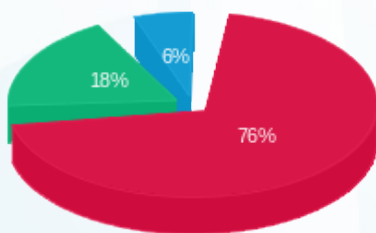

■ פסגה (463.99 ₪)
 ■ גבע (112.77 ₪)
 ■ שפל (35.63 ₪)

הסטוריית צריכה בקוט"ש

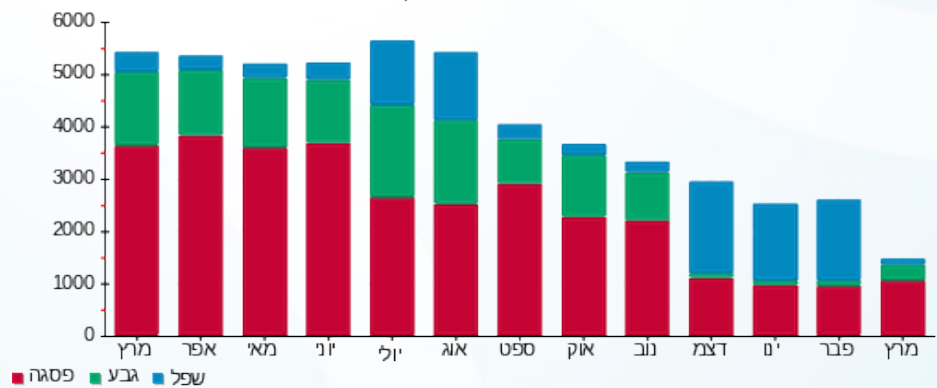

■ פסגה ■ גבע ■ שפל





02/04/20 תאריך הפקה:
 31/03/20 תאריך קריאה נוכחית:
 01/03/20 תאריך קריאה קודמת:

שם דייר: ח 314-5 - אייץ אנד או
 שם אתר: קניון עזריאלי גבעתיים

לקוח/ה נכבד/ה, אנו מתכבדים להגיש את חישוב צריכת החשמל לתקופה 01/03/20 - 31/03/20:

ח 314-5 - אייץ אנד או - 3 - 00023924(3x250)

סוג תעריף	סוג צריכה	קריאה קודמת	קריאה נוכחית	סה"כ צריכה בקוט"ש	מחיר לקוט"ש בא"ג	סה"כ לתשלום
		01/03/20	31/03/20	פרטי חשבון עבור תאריכים:		
777	פסגה	2,211,583.46	2,217,215.29	5,631.84	45.44	2,559.11 ₪
778	גבע	1,289,378.19	1,290,935.47	1,557.28	37.65	586.32 ₪
779	שפל	704,771.99	705,491.72	719.73	31.07	223.62 ₪

סה"כ לדיר:

פסגה	גבע	שפל	סה"כ	שיא ביקוש
5,631.84	1,557.28	719.73	7,908.85	79.96
2,559.11 ₪	586.32 ₪	223.62 ₪	3,369.04 ₪	

סה"כ צריכה
 סה"כ לתשלום

200.95 ₪	תשלום קבוע	
27.69 ₪	תשלום עבור גודל חיבור בKVA (3x250)	
3,597.68 ₪	סה"כ לתשלום	לא כולל מע"מ

התפלגות חיוב בש"ח לפי תעו"ז

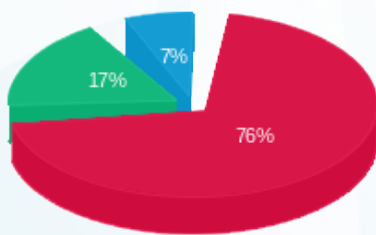

פסגה (2,559.11 ₪) 76%
 גבע (586.32 ₪) 17%
 שפל (223.62 ₪) 7%

הסטוריית צריכה בקוט"ש

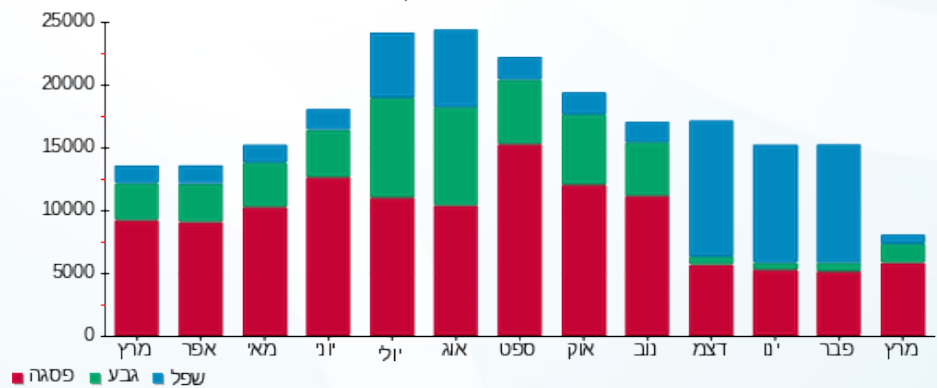



02/04/20 תאריך הפקה:
 31/03/20 תאריך קריאה נוכחית:
 01/03/20 תאריך קריאה קודמת:

שם דייר: ח 316-317 - ארומה
 שם אתר: קניון עזריאלי גבעתיים

לקוח/ה נכבד/ה, אנו מתכבדים להגיש את חישוב צריכת החשמל לתקופה 01/03/20 - 31/03/20:

ח 316-317 - ארומה - 1 - 00023923 (3x250)

סוג תעריף	סוג צריכה	קריאה קודמת	קריאה נוכחית	סה"כ צריכה בקוט"ש	מחיר לקוט"ש בא"ג	סה"כ לתשלום
		01/03/20	31/03/20			
777	פסגה	1,033,061.68	1,035,879.03	2,817.34	45.44	1,280.20 ₪
778	גבע	757,935.13	758,865.73	930.60	37.65	350.37 ₪
779	שפל	735,961.03	737,323.52	1,362.49	31.07	423.33 ₪

סה"כ לדייר:

פסגה	גבע	שפל	סה"כ	שיא ביקוש
2,817.34	930.60	1,362.49	5,110.44	31.89
1,280.20 ₪	350.37 ₪	423.33 ₪	2,053.90 ₪	

סה"כ צריכה
 סה"כ לתשלום

200.95 ₪	תשלום קבוע	
27.69 ₪	תשלום עבור גודל חיבור ב KVA (3x250)	
2,282.54 ₪	סה"כ לתשלום	לא כולל מע"מ

התפלגות חיוב בש"ח לפי תעו"ז

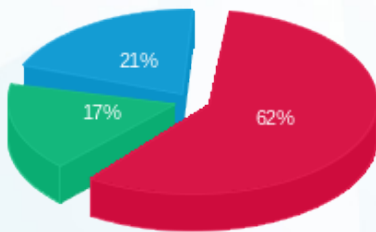

פסגה (1,280.20 ₪) 62%
 גבע (350.37 ₪) 17%
 שפל (423.33 ₪) 21%

הסטוריית צריכה בקוט"ש

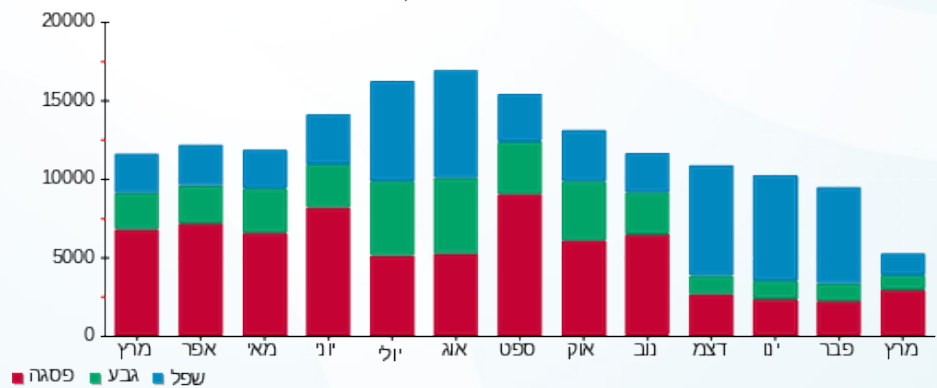

02/04/20 תאריך הפקדה:
 31/03/20 תאריך קריאה נוכחית:
 01/03/20 תאריך קריאה קודמת:

שם דייר: ח 318 - מחסני חשמל דיגיטל
 שם אתר: קניון עזריאלי גבעתיים

לקוח/ה נכבד/ה, אנו מתכבדים להגיש את חישוב צריכת החשמל לתקופה 01/03/20 - 31/03/20:

ח 318 - מחסני חשמל דיגיטל - 2 - 00023923 (3x50)

סוג תעריף	סוג צריכה	קריאה קודמת	קריאה נוכחית	סה"כ צריכה בקוט"ש	מחיר לקוט"ש בא"ג	סה"כ לתשלום
פרטי חשבון עבור תאריכים:						
777	פסגה	01/03/20	31/03/20	249.82	45.44	113.52 ₪
778	גבע	38,826.39	38,918.85	92.46	37.65	34.81 ₪
779	שפל	38,935.80	39,087.18	151.38	31.07	47.03 ₪

סה"כ לדייר:

פסגה	גבע	שפל	סה"כ	שיא ביקוש
249.82	92.46	151.38	493.66	6.58
113.52 ₪	34.81 ₪	47.03 ₪	195.36 ₪	

סה"כ צריכה
 סה"כ לתשלום

200.95 ₪	תשלום קבוע	
5.54 ₪	תשלום עבור גודל חיבור בKVA (3x50)	
401.85 ₪	סה"כ לתשלום	לא כולל מע"מ

התפלגות חיוב בש"ח לפי תעו"ז

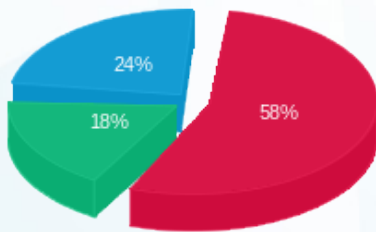

פסגה (113.52 ₪) ■
 גבע (34.81 ₪) ■
 שפל (47.03 ₪) ■

הסטוריית צריכה בקוט"ש

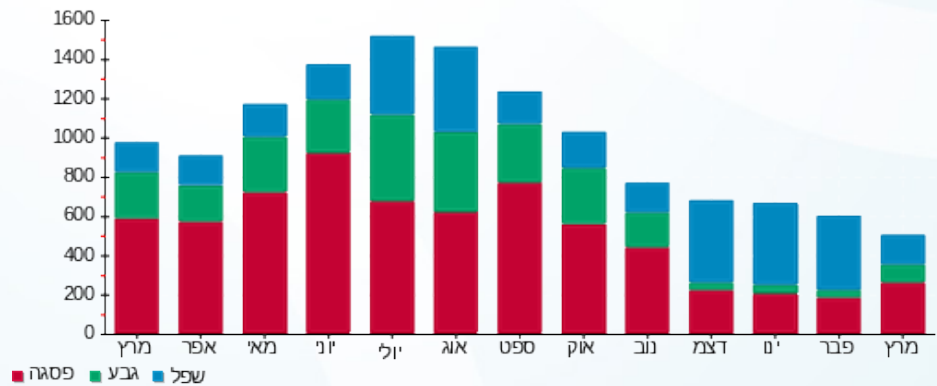



02/04/20 תאריך הפקה:
 31/03/20 תאריך קריאה נוכחית:
 01/03/20 תאריך קריאה קודמת:

שם דייר: ח 320 - חנות יעקובוב
 שם אתר: קניון עזריאלי גבעתיים

לקוח/ה נכבד/ה, אנו מתכבדים להגיש את חישוב צריכת החשמל לתקופה 01/03/20 - 31/03/20:

ח 320 - חנות יעקובוב - 4 - 00023923 (3x50)

סוג תעריף	סוג צריכה	קריאה קודמת	קריאה נוכחית	סה"כ צריכה בקוט"ש	מחיר לקוט"ש בא"ג	סה"כ לתשלום
		01/03/20	31/03/20			
777	פסגה	222,036.99	222,503.22	466.23	45.44	211.85 ₪
778	גבע	134,896.85	135,038.82	141.98	37.65	53.45 ₪
779	שפל	105,225.60	105,349.04	123.43	31.07	38.35 ₪

סה"כ לדייר:

פסגה	גבע	שפל	סה"כ	שיא ביקוש
466.23	141.98	123.43	731.63	6.31
211.85 ₪	53.45 ₪	38.35 ₪	303.66 ₪	

סה"כ צריכה
 סה"כ לתשלום

200.95 ₪	תשלום קבוע	
5.54 ₪	תשלום עבור גודל חיבור בKVA (3x50)	
510.14 ₪	סה"כ לתשלום	לא כולל מע"מ

התפלגות חיוב בש"ח לפי תעו"ז

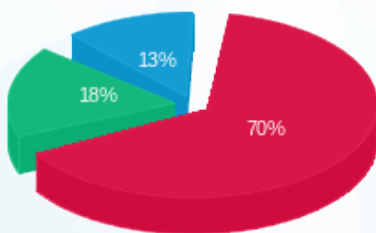

פסגה (211.85 ₪) 70%
 גבע (53.45 ₪) 18%
 שפל (38.35 ₪) 13%

הסטוריית צריכה בקוט"ש

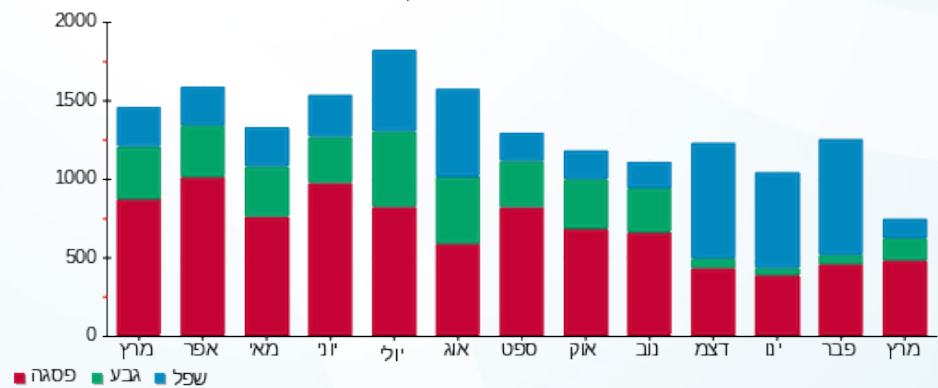

02/04/20 תאריך הפקה:
 31/03/20 תאריך קריאה נוכחית:
 01/03/20 תאריך קריאה קודמת:

שם דייר: ח 321 - טבע נאות
 שם אתר: קניון עזריאלי גבעתיים

לקוח/ה נכבד/ה, אנו מתכבדים להגיש את חישוב צריכת החשמל לתקופה 01/03/20 - 31/03/20:

ח 321 - טבע נאות - 5 - 00023923(3x50)

סה"כ לתשלום	מחיר לקוט"ש בא"ג	סה"כ צריכה בקוט"ש	קריאה נוכחית	קריאה קודמת	סוג צריכה	סוג תעריף
			31/03/20	01/03/20		פרטי חשבון עבור תאריכים:
100.00 ₪	45.44	220.07	146,224.63	146,004.56	פסגה	777
24.70 ₪	37.65	65.59	76,618.75	76,553.16	גבע	778
19.80 ₪	31.07	63.73	41,815.72	41,752.00	שפל	779

סה"כ לדייר:

שיא ביקוש	סה"כ	שפל	גבע	פסגה
5.85	349.39	63.73	65.59	220.07
	144.50 ₪	19.80 ₪	24.70 ₪	100.00 ₪

סה"כ צריכה
 סה"כ לתשלום

200.95 ₪	תשלום קבוע	
5.54 ₪	תשלום עבור גודל חיבור בKVA (3x50)	
350.98 ₪	סה"כ לתשלום	לא כולל מע"מ

התפלגות חיוב בש"ח לפי תעו"ז

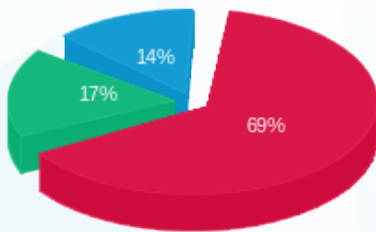

■ פסגה (100.0009 ₪)
 ■ גבע (24.70 ₪)
 ■ שפל (19.80 ₪)

הסטוריית צריכה בקוט"ש

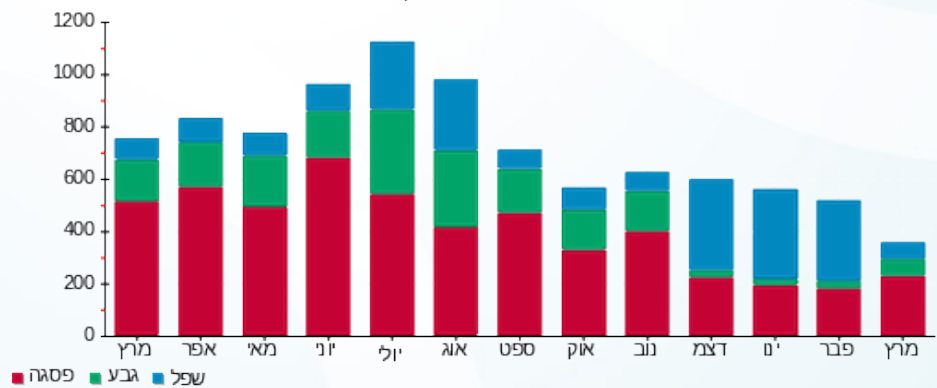



02/04/20 תאריך הפקה:
 31/03/20 תאריך קריאה נוכחית:
 01/03/20 תאריך קריאה קודמת:

שם דייר: ח 322 - באג
 שם אתר: קניון עזריאלי גבעתיים

לקוח/ה נכבד/ה, אנו מתכבדים להגיש את חישוב צריכת החשמל לתקופה 01/03/20 - 31/03/20:

ח 322 - באג - 6 - 00023923 (3x50)

סוג תעריף	סוג צריכה	קריאה קודמת	קריאה נוכחית	סה"כ צריכה בקוט"ש	מחיר לקוט"ש בא"ג	סה"כ לתשלום
		01/03/20	31/03/20			
777	פסגה	280,825.31	281,344.93	519.62	45.44	236.11 ₪
778	גבע	148,623.30	148,785.27	161.97	37.65	60.98 ₪
779	שפל	150,194.67	150,384.79	190.12	31.07	59.07 ₪

סה"כ לדייר:

פסגה	גבע	שפל	סה"כ	שיא ביקוש
519.62	161.97	190.12	871.71	8.69
236.11 ₪	60.98 ₪	59.07 ₪	356.17 ₪	

סה"כ צריכה
 סה"כ לתשלום

200.95 ₪	תשלום קבוע	
5.54 ₪	תשלום עבור גודל חיבור בKVA (3x50)	
562.65 ₪	סה"כ לתשלום	לא כולל מע"מ

התפלגות חיוב בש"ח לפי תעו"ז

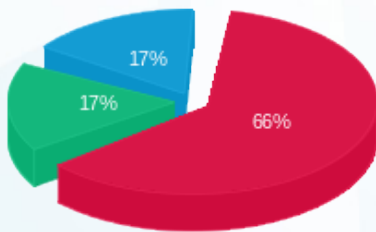

פסגה (236.11 ₪) 66%
 גבע (60.98 ₪) 17%
 שפל (59.07 ₪) 17%

הסטוריית צריכה בקוט"ש

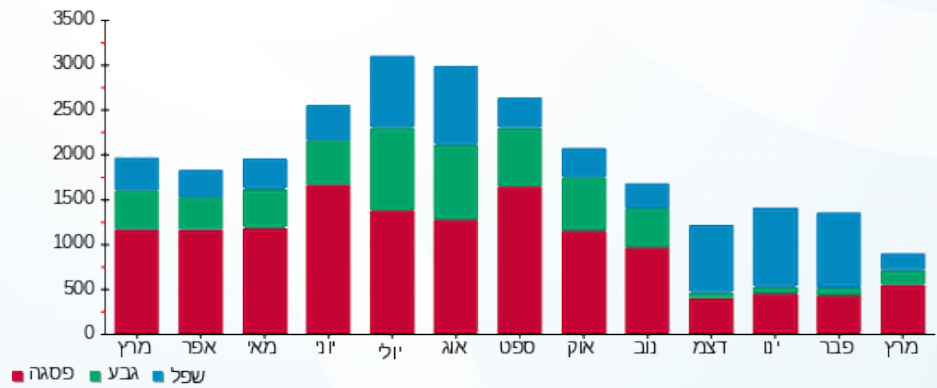



02/04/20 תאריך הפקה:
 31/03/20 תאריך קריאה נוכחית:
 01/03/20 תאריך קריאה קודמת:

שם דייר: ח 327 - קארטרס
 שם אתר: קניון עזריאלי גבעתיים

לקוח/ה נכבד/ה, אנו מתכבדים להגיש את חישוב צריכת החשמל לתקופה 01/03/20 - 31/03/20:

ח 327 - קארטרס - 5 - 00023929 (0x0)

סוג תעריף	סוג צריכה	קריאה קודמת	קריאה נוכחית	סה"כ צריכה בקוט"ש	מחיר לקוט"ש בא"ג	סה"כ לתשלום
פרטי חשבון עבור תאריכים:						
777	פסגה	01/03/20	31/03/20	136.89	45.44	62.20 ₪
778	גבע	118,026.57	118,093.22	66.65	37.65	25.10 ₪
779	שפל	68,067.79	68,104.90	37.11	31.07	11.53 ₪

סה"כ לדייר:

פסגה	גבע	שפל	סה"כ	שיא ביקוש
136.89	66.65	37.11	240.66	6.33
62.20 ₪	25.10 ₪	11.53 ₪	98.83 ₪	

סה"כ צריכה
 סה"כ לתשלום

200.95 ₪	תשלום קבוע	
0.00 ₪	תשלום עבור גודל חיבור בKVA (0x0)	
299.78 ₪	סה"כ לתשלום	לא כולל מע"מ

התפלגות חיוב בש"ח לפי תעו"ז

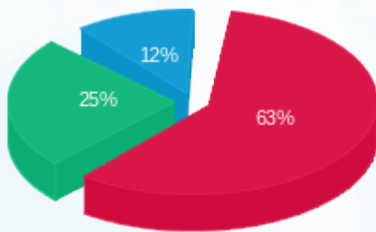

פסגה (62.20 ₪) ■
 גבע (25.10 ₪) ■
 שפל (11.53 ₪) ■

הסטוריית צריכה בקוט"ש

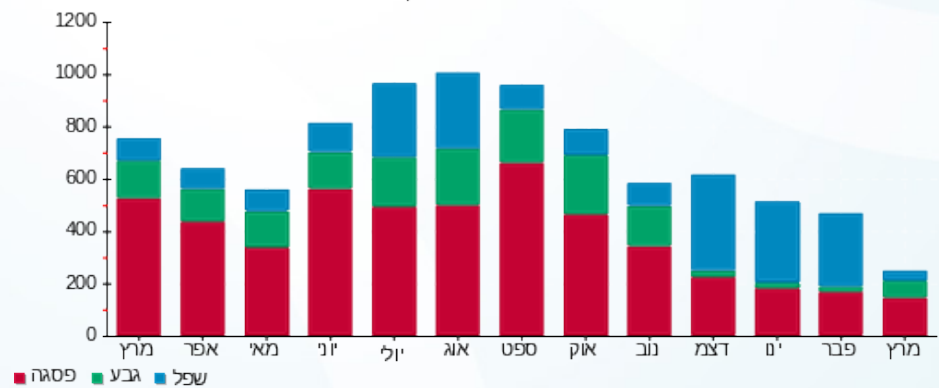

פסגה ■ גבע ■ שפל





02/04/20 תאריך הפקה:
 31/03/20 תאריך קריאה נוכחית:
 01/03/20 תאריך קריאה קודמת:

שם דייר: ח 328 - הלב צילום
 שם אתר: קניון עזריאלי גבעתיים

לקוח/ה נכבד/ה, אנו מתכבדים להגיש את חישוב צריכת החשמל לתקופה 01/03/20 - 31/03/20:

ח 328 - הלב צילום - 6 - 00023929(0x0)

סוג תעריף	סוג צריכה	קריאה קודמת	קריאה נוכחית	סה"כ צריכה בקוט"ש	מחיר לקוט"ש בא"ג	סה"כ לתשלום
פרטי חשבון עבור תאריכים:						
777	פסגה	01/03/20	31/03/20	770.28	45.44	350.02 ₪
778	גבע	127,511.34	127,752.30	240.96	37.65	90.72 ₪
779	שפל	76,241.08	76,360.58	119.50	31.07	37.13 ₪

סה"כ לדייר:

פסגה	גבע	שפל	סה"כ	שיא ביקוש
770.28	240.96	119.50	1,130.74	8.21
₪ 350.02	₪ 90.72	₪ 37.13	₪ 477.87	

סה"כ צריכה
 סה"כ לתשלום

200.95 ₪	תשלום קבוע	
0.00 ₪	תשלום עבור גודל חיבור בKVA (0x0)	
678.82 ₪	סה"כ לתשלום	לא כולל מע"מ

התפלגות חיוב בש"ח לפי תעו"ז

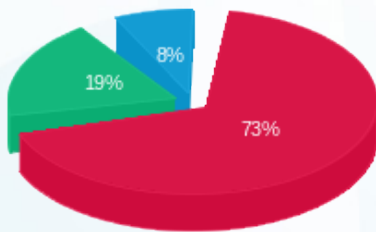

■ פסגה (₪ 350.02)
 ■ גבע (₪ 90.72)
 ■ שפל (₪ 37.13)

הסטוריית צריכה בקוט"ש

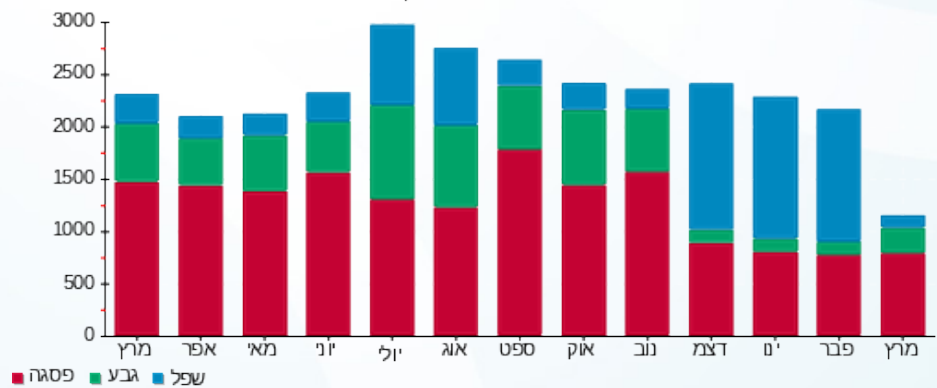



02/04/20 תאריך הפקה:
 31/03/20 תאריך קריאה נוכחית:
 01/03/20 תאריך קריאה קודמת:

שם דייר: ח 401 - רב חן
 שם אתר: קניון עזריאלי גבעתיים

לקוח/ה נכבד/ה, אנו מתכבדים להגיש את חישוב צריכת החשמל לתקופה 01/03/20 - 31/03/20:

ח 401 - רב חן - 2 - 00024452 (3x1250)

סוג תעריף	סוג צריכה	קריאה קודמת	קריאה נוכחית	סה"כ צריכה בקוט"ש	מחיר לקוט"ש בא"ג	סה"כ לתשלום
		01/03/20	31/03/20	פרטי חשבון עבור תאריכים:		
777	פסגה	4,092,527.53	4,124,875.00	32,347.48	45.44	14,698.69 ₪
778	גבע	2,861,502.15	2,874,676.28	13,174.13	37.65	4,960.06 ₪
779	שפל	3,309,874.73	3,326,568.05	16,693.33	31.07	5,186.62 ₪

סה"כ לדייר:

פסגה	גבע	שפל	סה"כ	שיא ביקוש
32,347.48	13,174.13	16,693.33	62,214.93	178.40
14,698.69 ₪	4,960.06 ₪	5,186.62 ₪	24,845.37 ₪	

סה"כ צריכה
 סה"כ לתשלום

200.95 ₪	תשלום קבוע	
138.45 ₪	תשלום עבור גודל חיבור בKVA (3x1250)	
25,184.77 ₪	סה"כ לתשלום	לא כולל מע"מ

התפלגות חיוב בש"ח לפי תעו"ז

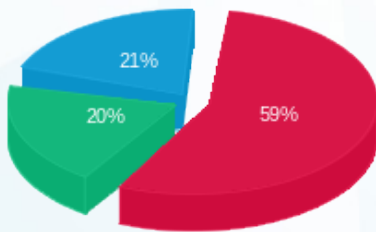

פסגה (14,698.69 ₪) ■
 גבע (4,960.06 ₪) ■
 שפל (5,186.62 ₪) ■

הסטוריית צריכה בקוט"ש

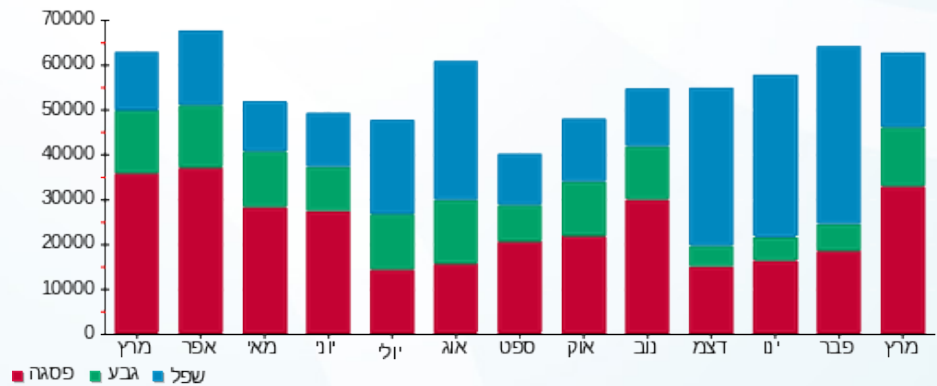

02/04/20 תאריך הפקה:
 31/03/20 תאריך קריאה נוכחית:
 01/03/20 תאריך קריאה קודמת:

שם דייר: ח 401 א' - דרגנוע בתי קולנוע
 שם אתר: קניון עזריאלי גבעתיים

לקוח/ה נכבד/ה, אנו מתכבדים להגיש את חישוב צריכת החשמל לתקופה 01/03/20 - 31/03/20:

ח 401 א' - דרגנוע בתי קולנוע - 3 - 00011179 (3x32)

סוג תעריף	סוג צריכה	קריאה קודמת	קריאה נוכחית	סה"כ צריכה בקוט"ש	מחיר לקוט"ש בא"ג	סה"כ לתשלום
פרטי חשבון עבור תאריכים:						
777	פסגה	01/03/20	31/03/20	120.82	45.44	54.90 ₪
778	גבע	8,652.05	8,703.82	51.77	37.65	19.49 ₪
779	שפל	17,376.39	17,463.98	87.59	31.07	27.21 ₪

סה"כ לדייר:

פסגה	גבע	שפל	סה"כ	שיא ביקוש
120.82	51.77	87.59	260.17	2.29
₪ 54.90	₪ 19.49	₪ 27.21	₪ 101.60	

סה"כ צריכה
 סה"כ לתשלום

200.95 ₪	תשלום קבוע	
3.54 ₪	תשלום עבור גודל חיבור ב KVA (3x32)	
306.10 ₪	סה"כ לתשלום	לא כולל מע"מ

התפלגות חיוב בש"ח לפי תעו"ז

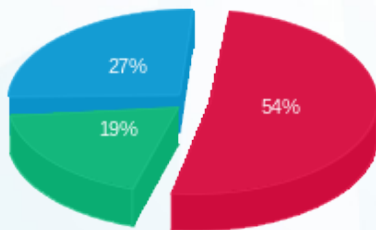

■ פסגה (₪ 54.90)
 ■ גבע (₪ 19.49)
 ■ שפל (₪ 27.21)

הסטוריית צריכה בקוט"ש

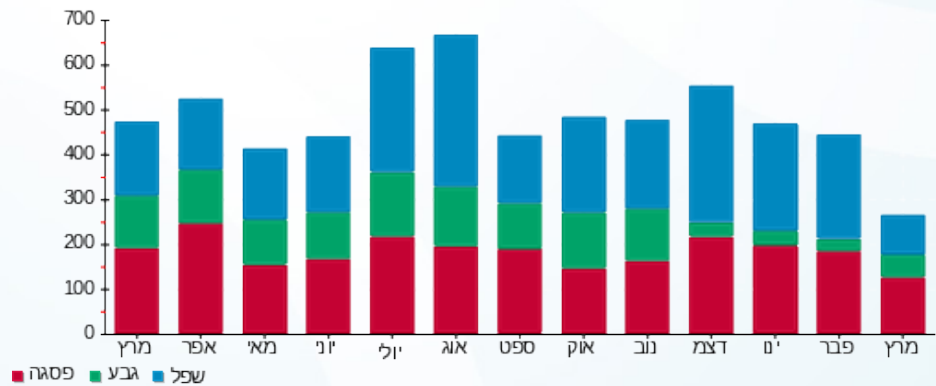



02/04/20 תאריך הפקדה:
 31/03/20 תאריך קריאה נוכחית:
 01/03/20 תאריך קריאה קודמת:

שם דייר: ח 501 - צוקה
 שם אתר: קניון עזריאלי גבעתיים

לקוח/ה נכבד/ה, אנו מתכבדים להגיש את חישוב צריכת החשמל לתקופה 01/03/20 - 31/03/20:

ח 501 - צוקה - 1 - 00023948 (3x160)

סוג תעריף	סוג צריכה	קריאה קודמת	קריאה נוכחית	סה"כ צריכה בקוט"ש	מחיר לקוט"ש בא"ג	סה"כ לתשלום
		01/03/20	31/03/20			
777	פסגה	990,558.13	993,320.87	2,762.75	45.44	1,255.39 ₪
778	גבע	712,986.62	713,833.30	846.68	37.65	318.77 ₪
779	שפל	681,862.77	682,798.87	936.10	31.07	290.85 ₪

סה"כ לדיר:

פסגה	גבע	שפל	סה"כ	שיא ביקוש
2,762.75	846.68	936.10	4,545.52	18.44
1,255.39 ₪	318.77 ₪	290.85 ₪	1,865.01 ₪	

סה"כ צריכה

סה"כ לתשלום

200.95 ₪	תשלום קבוע	
17.72 ₪	תשלום עבור גודל חיבור ב KVA (3x160)	
2,083.68 ₪	סה"כ לתשלום	לא כולל מע"מ

התפלגות חיוב בש"ח לפי תעו"ז

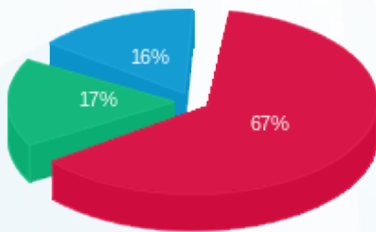

פסגה (1,255.39 ₪) 67%
 גבע (318.77 ₪) 17%
 שפל (290.85 ₪) 16%

הסטוריית צריכה בקוט"ש

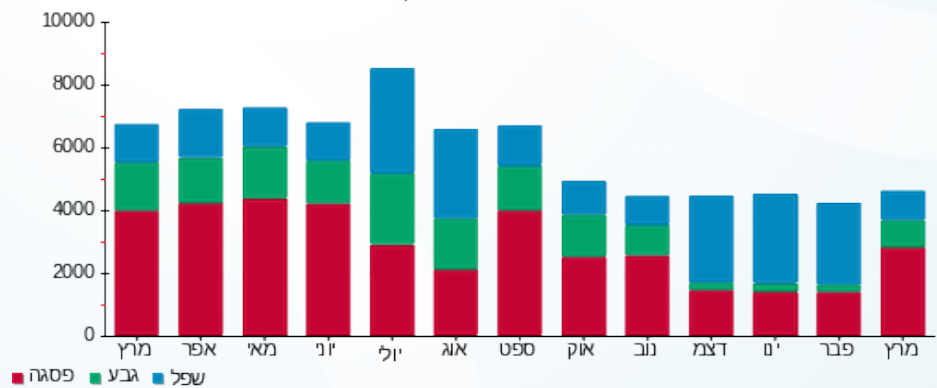



02/04/20 תאריך הפקה:
 31/03/20 תאריך קריאה נוכחית:
 01/03/20 תאריך קריאה קודמת:

שם דייר: ח 504 - ניו דלהי
 שם אתר: קניון עזריאלי גבעתיים

לקוח/ה נכבד/ה, אנו מתכבדים להגיש את חישוב צריכת החשמל לתקופה 01/03/20 - 31/03/20:

ח 504 - ניו דלהי - 5 - 00023948(3x100)

סוג תעריף	סוג צריכה	קריאה קודמת	קריאה נוכחית	סה"כ צריכה בקוט"ש	מחיר לקוט"ש בא"ג	סה"כ לתשלום
פרטי חשבון עבור תאריכים:						
777	פסגה	01/03/20	31/03/20	0.00	45.44	0.00 ₪
778	גבע	153,465.51	153,465.51	0.00	37.65	0.00 ₪
779	שפל	171,889.73	171,889.73	0.00	31.07	0.00 ₪

סה"כ לדייר:

פסגה	גבע	שפל	סה"כ	שיא ביקוש
0.00	0.00	0.00	0.00	
0.00 ₪	0.00 ₪	0.00 ₪	0.00 ₪	

סה"כ צריכה

סה"כ לתשלום

200.95 ₪	תשלום קבוע	
11.08 ₪	תשלום עבור גודל חיבור בKVA (3x100)	
212.03 ₪	סה"כ לתשלום	לא כולל מע"מ

התפלגות חיוב בש"ח לפי תעו"ז

פסגה (0.00 ₪)
 גבע (0.00 ₪)
 שפל (0.00 ₪)

הסטוריית צריכה בקוט"ש

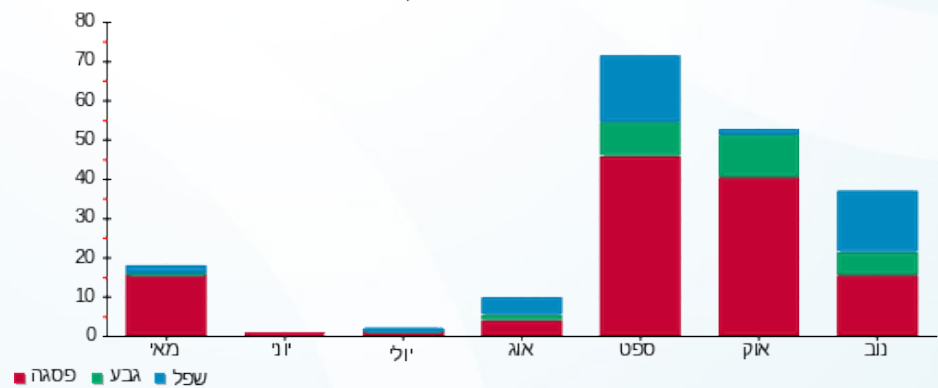



02/04/20

תאריך הפקה:

שם דייר: ח 506 - חומוס גבעתיים

31/03/20

תאריך קריאה נוכחית:

שם אתר: קניון עזריאלי גבעתיים

01/03/20

תאריך קריאה קודמת:

לקוח/ה נכבד/ה, אנו מתכבדים להגיש את חישוב צריכת החשמל לתקופה 01/03/20 - 31/03/20:

ח 506 - חומוס גבעתיים - 6 - 00023948(3x80)

סוג תעריף	סוג צריכה	קריאה קודמת	קריאה נוכחית	סה"כ צריכה בקוט"ש	מחיר לקוט"ש בא"ג	סה"כ לתשלום
פרטי חשבון עבור תאריכים:						
777	פסגה	01/03/20	31/03/20	758.64	45.44	344.73 ₪
778	גבע	184,436.16	184,679.69	243.53	37.65	91.69 ₪
779	שפל	210,504.38	211,014.07	509.69	31.07	158.36 ₪

סה"כ לדיר:

פסגה	גבע	שפל	סה"כ	שיא ביקוש
758.64	243.53	509.69	1,511.86	8.53
344.73 ₪	91.69 ₪	158.36 ₪	594.78 ₪	

סה"כ צריכה

סה"כ לתשלום

200.95 ₪	תשלום קבוע	
8.86 ₪	תשלום עבור גודל חיבור בKVA (3x80)	
804.59 ₪	סה"כ לתשלום	לא כולל מע"מ

התפלגות חיוב בש"ח לפי תע"ז

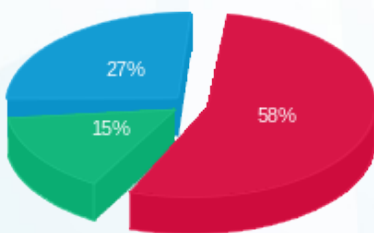

- פסגה (344.73 ₪) - 58%
- גבע (91.69 ₪) - 27%
- שפל (158.36 ₪) - 15%

הסטוריית צריכה בקוט"ש

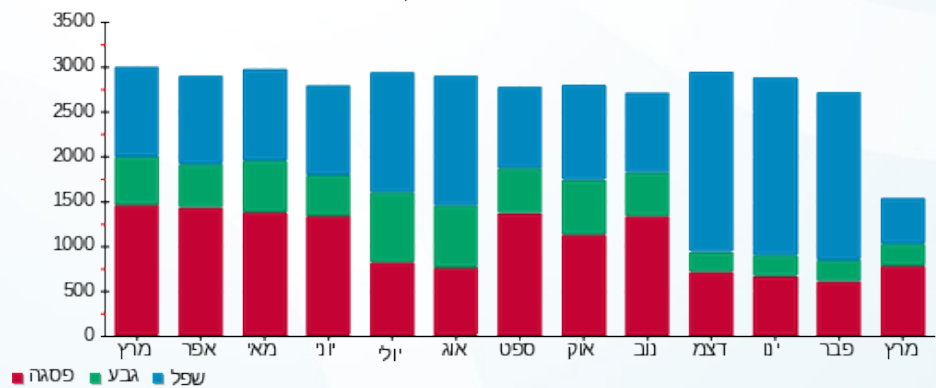



02/04/20 תאריך הפקה:
 31/03/20 תאריך קריאה נוכחית:
 01/03/20 תאריך קריאה קודמת:

שם דייר: ח 509 - נאמן
 שם אתר: קניון עזריאלי גבעתיים

לקוח/ה נכבד/ה, אנו מתכבדים להגיש את חישוב צריכת החשמל לתקופה 01/03/20 - 31/03/20:

ח 509 - נאמן - 3 - 00023947 (3x100)

סוג תעריף	סוג צריכה	קריאה קודמת	קריאה נוכחית	סה"כ צריכה בקוט"ש	מחיר לקוט"ש בא"ג	סה"כ לתשלום
		01/03/20	31/03/20	פרטי חשבון עבור תאריכים:		
777	פסגה	583,284.39	585,517.09	2,232.70	45.44	1,014.54 ₪
778	גבע	397,403.48	398,101.31	697.83	37.65	262.73 ₪
779	שפל	607,428.55	608,952.06	1,523.51	31.07	473.36 ₪

סה"כ לדייר:

פסגה	גבע	שפל	סה"כ	שיא ביקוש
2,232.70	697.83	1,523.51	4,454.05	33.66
1,014.54 ₪	262.73 ₪	473.36 ₪	1,750.63 ₪	

סה"כ צריכה
 סה"כ לתשלום

200.95 ₪	תשלום קבוע	
11.08 ₪	תשלום עבור גודל חיבור בKVA (3x100)	
1,962.66 ₪	סה"כ לתשלום	לא כולל מע"מ

התפלגות חיוב בש"ח לפי תעו"ז

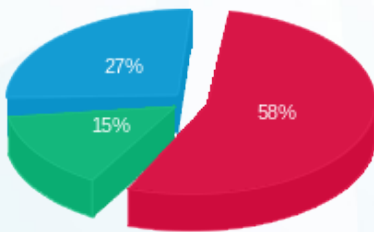

■ פסגה (1,014.54 ₪)
 ■ גבע (262.73 ₪)
 ■ שפל (473.36 ₪)

הסטוריית צריכה בקוט"ש

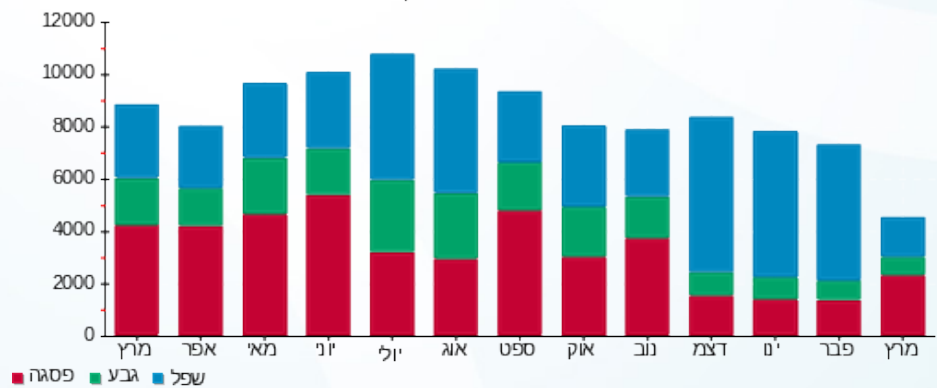



02/04/20

תאריך הפקדה:

שם דייר: ח 510 - גלידה אריה
שם אתר: קניון עזריאלי גבעתיים

31/03/20

תאריך קריאה נוכחית:

01/03/20

תאריך קריאה קודמת:

לקוח/ה נכבד/ה, אנו מתכבדים להגיש את חישוב צריכת החשמל לתקופה 01/03/20 - 31/03/20:

ח 510 - גלידה אריה - 4 - 00023947(3x80)

סוג תעריף	סוג צריכה	קריאה קודמת	קריאה נוכחית	סה"כ צריכה בקוט"ש	מחיר לקוט"ש בא"ג	סה"כ לתשלום
פרטי חשבון עבור תאריכים:			01/03/20	31/03/20		
777	פסגה	342,505.99	343,569.68	1,063.69	45.44	483.34 ₪
778	גבע	253,133.91	253,532.12	398.20	37.65	149.92 ₪
779	שפל	376,056.01	376,842.83	786.82	31.07	244.46 ₪

סה"כ לדיר:

פסגה	גבע	שפל	סה"כ	שיא ביקוש
1,063.69	398.20	786.82	2,248.71	9.69
483.34 ₪	149.92 ₪	244.46 ₪	877.73 ₪	

סה"כ צריכה

סה"כ לתשלום

200.95 ₪	תשלום קבוע	
8.86 ₪	תשלום עבור גודל חיבור בKVA (3x80)	
1,087.54 ₪	סה"כ לתשלום	לא כולל מע"מ

התפלגות חיוב בש"ח לפי תעו"ז

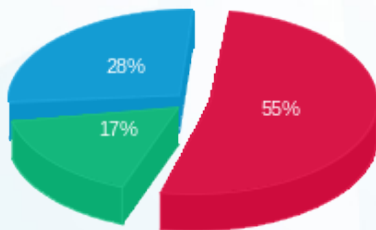

■ פסגה (483.34 ₪)
■ גבע (149.92 ₪)
■ שפל (244.46 ₪)

הסטוריית צריכה בקוט"ש

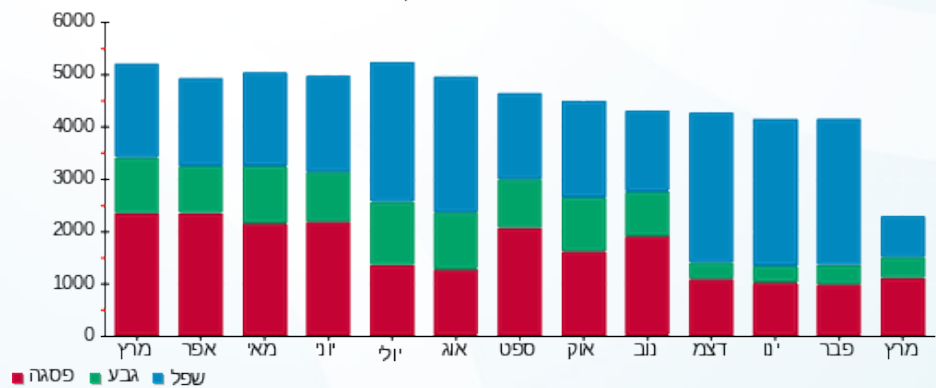



02/04/20 תאריך הפקדה:
 31/03/20 תאריך קריאה נוכחית:
 01/03/20 תאריך קריאה קודמת:

שם דייר: ח 510 - גלידה אריה - מחסן
 שם אתר: קניון עזריאלי גבעתיים

לקוח/ה נכבד/ה, אנו מתכבדים להגיש את חישוב צריכת החשמל לתקופה 01/03/20 - 31/03/20:

ח 510 - גלידה אריה - מחסן 3 - 00015933(3x32)

סוג תעריף	סוג צריכה	קריאה קודמת	קריאה נוכחית	סה"כ צריכה בקוט"ש	מחיר לקוט"ש בא"ג	סה"כ לתשלום
פרטי חשבון עבור תאריכים:						
777	פסגה	01/03/20	31/03/20	190.45	45.44	86.54 ₪
778	גבע	21,058.20	21,126.25	68.06	37.65	25.62 ₪
779	שפל	56,032.16	56,209.17	177.01	31.07	55.00 ₪

סה"כ לדייר:

פסגה	גבע	שפל	סה"כ	שיא ביקוש
190.45	68.06	177.01	435.52	0.95
86.54 ₪	25.62 ₪	55.00 ₪	167.16 ₪	

סה"כ צריכה
 סה"כ לתשלום

200.95 ₪	תשלום קבוע	
3.54 ₪	תשלום עבור גודל חיבור בKVA (3x32)	
371.65 ₪	סה"כ לתשלום	לא כולל מע"מ

התפלגות חיוב בש"ח לפי תעו"ז

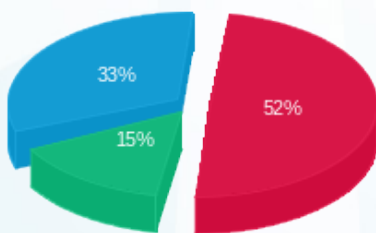

פסגה (86.54 ₪)
 גבע (25.62 ₪)
 שפל (55.00 ₪)

הסטוריית צריכה בקוט"ש

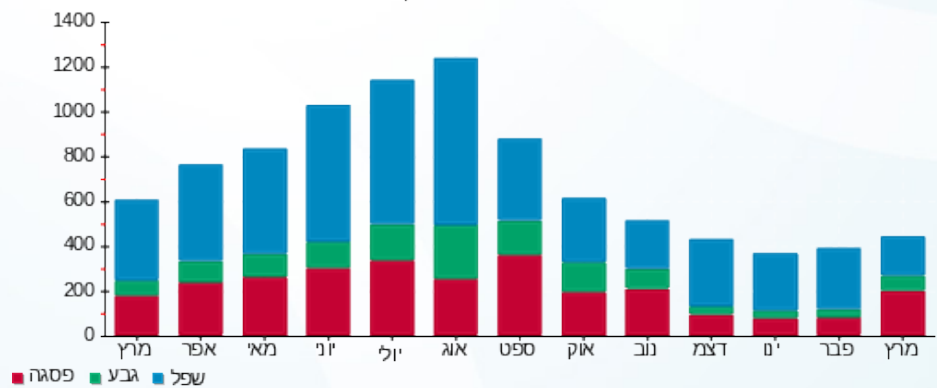



02/04/20 תאריך הפקדה:
 31/03/20 תאריך קריאה נוכחית:
 01/03/20 תאריך קריאה קודמת:

שם דייר: ח 601 - פיי אייץ איי
 שם אתר: קניון עזריאלי גבעתיים

לקוח/ה נכבד/ה, אנו מתכבדים להגיש את חישוב צריכת החשמל לתקופה **01/03/20 - 31/03/20**:

ח 601 - פיי אייץ איי - 5 - 00015933(3x50)

סוג תעריף	סוג צריכה	קריאה קודמת	קריאה נוכחית	סה"כ צריכה בקוט"ש	מחיר לקוט"ש בא"ג	סה"כ לתשלום
פרטי חשבון עבור תאריכים:						
777	פסגה	01/03/20	31/03/20	572.76	45.44	260.26 ₪
778	גבע	31,079.33	31,287.95	208.62	37.65	78.55 ₪
779	שפל	88,254.12	88,779.40	525.28	31.07	163.20 ₪

סה"כ לדייר:

פסגה	גבע	שפל	סה"כ	שיא ביקוש
572.76	208.62	525.28	1,306.67	1.92
260.26 ₪	78.55 ₪	163.20 ₪	502.01 ₪	

סה"כ צריכה
 סה"כ לתשלום

200.95 ₪	תשלום קבוע	
5.54 ₪	תשלום עבור גודל חיבור בKVA (3x50)	
708.50 ₪	סה"כ לתשלום	לא כולל מע"מ

התפלגות חיוב בש"ח לפי תע"ז

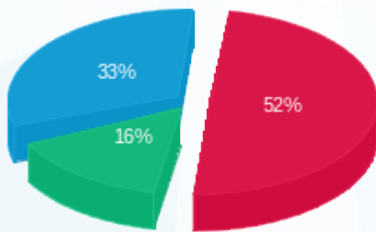

■ פסגה (260.26 ₪)
 ■ גבע (78.55 ₪)
 ■ שפל (163.20 ₪)

הסטוריית צריכה בקוט"ש

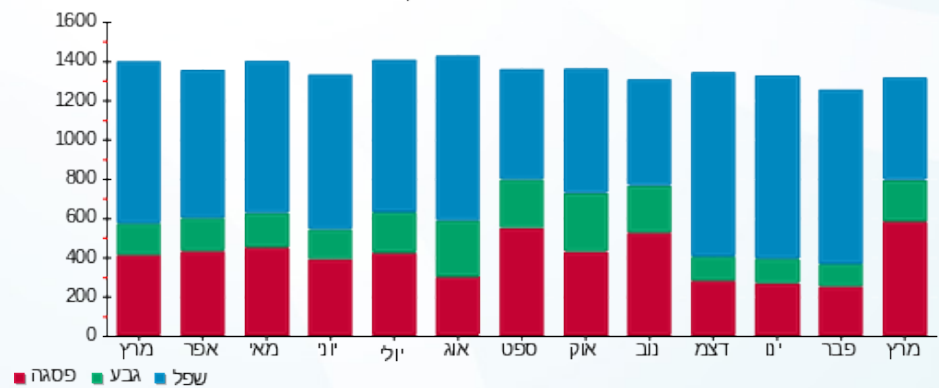

02/04/20 תאריך הפקדה:
 31/03/20 תאריך קריאה נוכחית:
 01/03/20 תאריך קריאה קודמת:

שם דייר: ח 602 - פלאפון
 שם אתר: קניון עזריאלי גבעתיים

לקוח/ה נכבד/ה, אנו מתכבדים להגיש את חישוב צריכת החשמל לתקופה 01/03/20 - 31/03/20:

ח 602 - פלאפון - 2 - 00015933(3x32)

סוג תעריף	סוג צריכה	קריאה קודמת	קריאה נוכחית	סה"כ צריכה בקוט"ש	מחיר לקוט"ש בא"ג	סה"כ לתשלום
פרטי חשבון עבור תאריכים:						
777	פסגה	01/03/20	31/03/20	389.32	45.44	176.91 ₪
778	גבע	26,333.06	26,472.22	139.16	37.65	52.39 ₪
779	שפל	79,147.46	79,506.12	358.66	31.07	111.44 ₪

סה"כ לדייר:

פסגה	גבע	שפל	סה"כ	שיא ביקוש
389.32	139.16	358.66	887.14	1.40
176.91 ₪	52.39 ₪	111.44 ₪	340.74 ₪	

סה"כ צריכה
 סה"כ לתשלום

200.95 ₪	תשלום קבוע	
3.54 ₪	תשלום עבור גודל חיבור בKVA (3x32)	
545.23 ₪	סה"כ לתשלום	לא כולל מע"מ

התפלגות חיוב בש"ח לפי תעו"ז

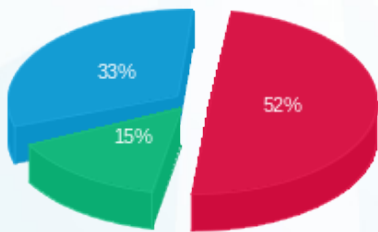

■ פסגה (176.91 ₪)
 ■ גבע (52.39 ₪)
 ■ שפל (111.44 ₪)

הסטוריית צריכה בקוט"ש

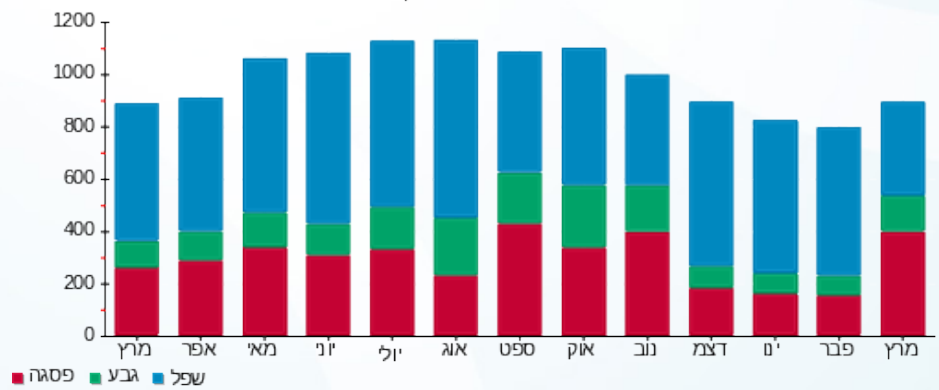



02/04/20 תאריך הפקה:
 31/03/20 תאריך קריאה נוכחית:
 01/03/20 תאריך קריאה קודמת:

שם דייר: ח 603 - סלקום
 שם אתר: קניון עזריאלי גבעתיים

לקוח/ה נכבד/ה, אנו מתכבדים להגיש את חישוב צריכת החשמל לתקופה 01/03/20 - 31/03/20:

ח 603 - סלקום - 4 - 00015933 (3x50)

סוג תעריף	סוג צריכה	קריאה קודמת	קריאה נוכחית	סה"כ צריכה בקוט"ש	מחיר לקוט"ש בא"ג	סה"כ לתשלום
פרטי חשבון עבור תאריכים:						
		01/03/20	31/03/20			
777	פסגה	78,267.06	78,492.59	225.54	45.44	102.48 ₪
778	גבע	53,007.37	53,085.79	78.42	37.65	29.53 ₪
779	שפל	128,168.49	128,375.44	206.95	31.07	64.30 ₪

סה"כ לדייר:

פסגה	גבע	שפל	סה"כ	שיא ביקוש
225.54	78.42	206.95	510.91	1.28
102.48 ₪	29.53 ₪	64.30 ₪	196.31 ₪	

סה"כ צריכה
 סה"כ לתשלום

200.95 ₪	תשלום קבוע	
5.54 ₪	תשלום עבור גודל חיבור בKVA (3x50)	
402.80 ₪	סה"כ לתשלום	לא כולל מע"מ

התפלגות חיוב בש"ח לפי תעו"ז

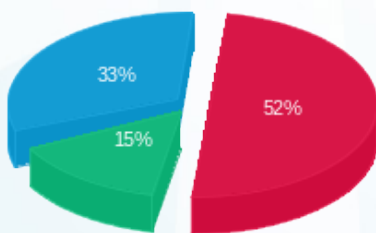

■ פסגה (102.48 ₪)
 ■ גבע (29.53 ₪)
 ■ שפל (64.30 ₪)

הסטוריית צריכה בקוט"ש

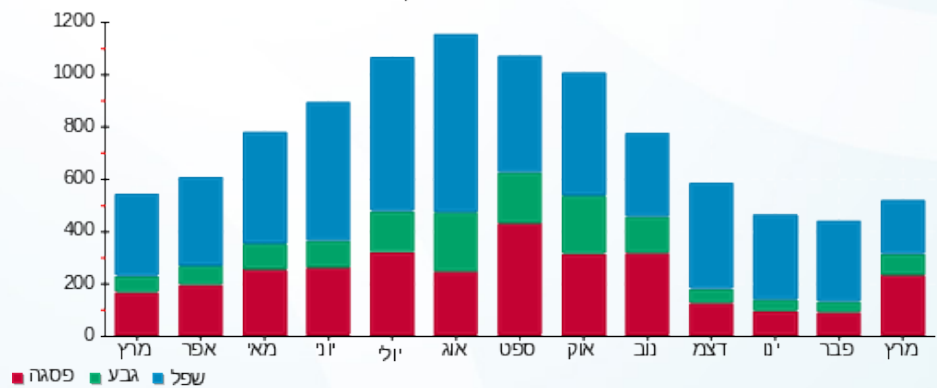



02/04/20 תאריך הפקה:
 31/03/20 תאריך קריאה נוכחית:
 01/03/20 תאריך קריאה קודמת:

שם דייר: ח 700 - ציבורי
שם אתר: קניון עזריאלי גבעתיים

לקוח/ה נכבד/ה, אנו מתכבדים להגיש את חישוב צריכת החשמל לתקופה 01/03/20 - 31/03/20:

מתפרה - 1 - 00011179

סוג תעריף	סוג צריכה	קריאה קודמת	קריאה נוכחית	סה"כ צריכה בקוט"ש	מחיר לקוט"ש בא"ג	סה"כ לתשלום
			31/03/20	01/03/20	פרטי חשבון עבור תאריכים:	
777	פסגה	45,712.53	46,159.97	-447.44	45.44	₪ -203.32
778	גבע	10,214.07	10,261.03	-46.96	37.65	₪ -17.68
779	שפל	16,914.74	16,931.14	-16.40	31.07	₪ -5.10

ח 401א דרגנוע בתי קולנוע - 3 - 00011179

סוג תעריף	סוג צריכה	קריאה קודמת	קריאה נוכחית	סה"כ צריכה בקוט"ש	מחיר לקוט"ש בא"ג	סה"כ לתשלום
			31/03/20	01/03/20	פרטי חשבון עבור תאריכים:	
777	פסגה	16,234.49	16,355.31	-120.82	45.44	₪ -54.90
778	גבע	8,652.05	8,703.82	-51.77	37.65	₪ -19.49
779	שפל	17,376.39	17,463.98	-87.59	31.07	₪ -27.21

קופ"ח כללית חיוני - 1 - 00015057

סוג תעריף	סוג צריכה	קריאה קודמת	קריאה נוכחית	סה"כ צריכה בקוט"ש	מחיר לקוט"ש בא"ג	סה"כ לתשלום
			31/03/20	01/03/20	פרטי חשבון עבור תאריכים:	
777	פסגה	82,666.84	83,303.26	-636.42	45.44	₪ -289.19
778	גבע	50,774.94	50,922.45	-147.51	37.65	₪ -55.54
779	שפל	91,585.03	91,927.01	-341.97	31.07	₪ -106.25

קופ"ח מאוחדת חיוני - 2 - 00015057

סוג תעריף	סוג צריכה	קריאה קודמת	קריאה נוכחית	סה"כ צריכה בקוט"ש	מחיר לקוט"ש בא"ג	סה"כ לתשלום
			31/03/20	01/03/20	פרטי חשבון עבור תאריכים:	
777	פסגה	128,252.43	129,354.14	-1,101.71	45.44	₪ -500.62
778	גבע	81,257.61	81,428.35	-170.74	37.65	₪ -64.28
779	שפל	110,110.16	110,447.56	-337.40	31.07	₪ -104.83





אינווסט-וואן - 3 - 00015057

סוג תעריף	סוג צריכה	קריאה קודמת	קריאה נוכחית	סה"כ צריכה בקוט"ש	מחיר לקוט"ש בא"ג	סה"כ לתשלום
פרטי חשבון עבור תאריכים:			31/03/20	01/03/20		
777	פסגה	30,561.53	30,725.46	-163.93	45.44	₪ -74.49
778	גבע	10,215.79	10,226.58	-10.79	37.65	₪ -4.06
779	שפל	21,513.92	21,541.84	-27.92	31.07	₪ -8.68

ש.ו. סולד - 5 - 00015057

סוג תעריף	סוג צריכה	קריאה קודמת	קריאה נוכחית	סה"כ צריכה בקוט"ש	מחיר לקוט"ש בא"ג	סה"כ לתשלום
פרטי חשבון עבור תאריכים:			31/03/20	01/03/20		
777	פסגה	52,320.25	52,518.17	-197.92	45.44	₪ -89.93
778	גבע	17,160.75	17,174.45	-13.70	37.65	₪ -5.16
779	שפל	21,628.01	21,662.23	-34.22	31.07	₪ -10.63

קרן רייס מרכז לאומניות למחול - 6 - 00015057

סוג תעריף	סוג צריכה	קריאה קודמת	קריאה נוכחית	סה"כ צריכה בקוט"ש	מחיר לקוט"ש בא"ג	סה"כ לתשלום
פרטי חשבון עבור תאריכים:			31/03/20	01/03/20		
777	פסגה	59,860.96	59,979.22	-118.25	45.44	₪ -53.73
778	גבע	35,160.90	35,204.73	-43.83	37.65	₪ -16.50
779	שפל	22,610.59	22,632.85	-22.25	31.07	₪ -6.91

דר הפנר - 7 - 00015057

סוג תעריף	סוג צריכה	קריאה קודמת	קריאה נוכחית	סה"כ צריכה בקוט"ש	מחיר לקוט"ש בא"ג	סה"כ לתשלום
פרטי חשבון עבור תאריכים:			31/03/20	01/03/20		
777	פסגה	44,114.16	44,408.71	-294.55	45.44	₪ -133.84
778	גבע	24,044.06	24,118.46	-74.40	37.65	₪ -28.01
779	שפל	27,897.09	27,976.62	-79.54	31.07	₪ -24.71

דר ויינגולד - 8 - 00015057

סוג תעריף	סוג צריכה	קריאה קודמת	קריאה נוכחית	סה"כ צריכה בקוט"ש	מחיר לקוט"ש בא"ג	סה"כ לתשלום
פרטי חשבון עבור תאריכים:			31/03/20	01/03/20		
777	פסגה	68,194.66	68,596.20	-401.55	45.44	₪ -182.46
778	גבע	34,980.67	35,062.60	-81.93	37.65	₪ -30.85
779	שפל	33,390.95	33,473.81	-82.86	31.07	₪ -25.74



ח 602 - פלאפון - 2 - 00015933

סוג תעריף	סוג צריכה	קריאה קודמת	קריאה נוכחית	סה"כ צריכה בקוט"ש	מחיר לקוט"ש בא"ג	סה"כ לתשלום
פרטי חשבון עבור תאריכים:						
777	פסגה	01/03/20	31/03/20	46,499.32	45.44	176.91 ₪
778	גבע	26,333.06	26,472.22	-139.16	37.65	52.39 ₪
779	שפל	79,147.46	79,506.12	-358.66	31.07	111.44 ₪

ח 510 - גלידה אריה - מחסן - 3 - 00015933

סוג תעריף	סוג צריכה	קריאה קודמת	קריאה נוכחית	סה"כ צריכה בקוט"ש	מחיר לקוט"ש בא"ג	סה"כ לתשלום
פרטי חשבון עבור תאריכים:						
777	פסגה	01/03/20	31/03/20	33,381.47	45.44	86.54 ₪
778	גבע	21,058.20	21,126.25	-68.06	37.65	25.62 ₪
779	שפל	56,032.16	56,209.17	-177.01	31.07	55.00 ₪

ח 603 - סלקום - 4 - 00015933

סוג תעריף	סוג צריכה	קריאה קודמת	קריאה נוכחית	סה"כ צריכה בקוט"ש	מחיר לקוט"ש בא"ג	סה"כ לתשלום
פרטי חשבון עבור תאריכים:						
777	פסגה	01/03/20	31/03/20	78,492.59	45.44	102.48 ₪
778	גבע	53,007.37	53,085.79	-78.42	37.65	29.53 ₪
779	שפל	128,168.49	128,375.44	-206.95	31.07	64.30 ₪

ח 601 - פרטנר - 5 - 00015933

סוג תעריף	סוג צריכה	קריאה קודמת	קריאה נוכחית	סה"כ צריכה בקוט"ש	מחיר לקוט"ש בא"ג	סה"כ לתשלום
פרטי חשבון עבור תאריכים:						
777	פסגה	01/03/20	31/03/20	52,337.38	45.44	260.26 ₪
778	גבע	31,079.33	31,287.95	-208.62	37.65	78.55 ₪
779	שפל	88,254.12	88,779.40	-525.28	31.07	163.20 ₪

מגה בעיר שלט קיר מזרחי - 6 - 00015933

סוג תעריף	סוג צריכה	קריאה קודמת	קריאה נוכחית	סה"כ צריכה בקוט"ש	מחיר לקוט"ש בא"ג	סה"כ לתשלום
פרטי חשבון עבור תאריכים:						
777	פסגה	01/03/20	31/03/20	1,689.47	45.44	0.41 ₪
778	גבע	2,307.63	2,308.43	-0.80	37.65	0.30 ₪
779	שפל	4,490.42	4,491.71	-1.29	31.07	0.40 ₪



בזק קומה 2 - 7 - 00015933

סוג תעריף	סוג צריכה	קריאה קודמת	קריאה נוכחית	סה"כ צריכה בקוט"ש	מחיר לקוט"ש בא"ג	סה"כ לתשלום
פרטי חשבון עבור תאריכים:						
777	פסגה	01/03/20	31/03/20	-443.17	45.44	₪ -201.38
778	גבע	35,753.46	35,914.32	-160.86	37.65	₪ -60.56
779	שפל	117,956.85	118,371.54	-414.69	31.07	₪ -128.85

שמור 1 - 00015942

סוג תעריף	סוג צריכה	קריאה קודמת	קריאה נוכחית	סה"כ צריכה בקוט"ש	מחיר לקוט"ש בא"ג	סה"כ לתשלום
פרטי חשבון עבור תאריכים:						
777	פסגה	01/03/20	31/03/20	-2,044.32	45.44	₪ -928.94
778	גבע	86,770.91	87,019.18	-248.27	37.65	₪ -93.48
779	שפל	92,114.01	92,388.31	-274.30	31.07	₪ -85.22

קופ"ח מאוחדת בלתי חיוני 2 - 00015942

סוג תעריף	סוג צריכה	קריאה קודמת	קריאה נוכחית	סה"כ צריכה בקוט"ש	מחיר לקוט"ש בא"ג	סה"כ לתשלום
פרטי חשבון עבור תאריכים:						
777	פסגה	01/03/20	31/03/20	-406.93	45.44	₪ -184.91
778	גבע	30,367.25	30,428.96	-61.72	37.65	₪ -23.24
779	שפל	44,758.08	44,846.18	-88.10	31.07	₪ -27.37

סיטי דנט מכוני רנטגן בעמ - 5 - 00015942

סוג תעריף	סוג צריכה	קריאה קודמת	קריאה נוכחית	סה"כ צריכה בקוט"ש	מחיר לקוט"ש בא"ג	סה"כ לתשלום
פרטי חשבון עבור תאריכים:						
777	פסגה	01/03/20	31/03/20	-136.35	45.44	₪ -61.96
778	גבע	3,799.96	3,834.97	-35.00	37.65	₪ -13.18
779	שפל	12,169.63	12,252.75	-83.12	31.07	₪ -25.83

נאטורפיל- מרכזים לרפואה אסתטית - 6 - 00015942

סוג תעריף	סוג צריכה	קריאה קודמת	קריאה נוכחית	סה"כ צריכה בקוט"ש	מחיר לקוט"ש בא"ג	סה"כ לתשלום
פרטי חשבון עבור תאריכים:						
777	פסגה	01/03/20	31/03/20	-143.00	45.44	₪ -64.98
778	גבע	3,749.25	3,797.88	-48.63	37.65	₪ -18.31
779	שפל	8,076.53	8,155.40	-78.87	31.07	₪ -24.51



רב חן (שלט) - 7 - 00015942

סוג תעריף	סוג צריכה	קריאה קודמת	קריאה נוכחית	סה"כ צריכה בקוט"ש	מחיר לקוט"ש בא"ג	סה"כ לתשלום
פרטי חשבון עבור תאריכים:						
777	פסגה	01/03/20	31/03/20	5,687.14	45.44	₪ -31.19
778	גבע	5,197.12	5,222.27	-25.15	37.65	₪ -9.47
779	שפל	12,788.78	12,853.25	-64.47	31.07	₪ -20.03

שילה מרפאת שיניים בוגרים - 1 - 00021212

סוג תעריף	סוג צריכה	קריאה קודמת	קריאה נוכחית	סה"כ צריכה בקוט"ש	מחיר לקוט"ש בא"ג	סה"כ לתשלום
פרטי חשבון עבור תאריכים:						
777	פסגה	01/03/20	31/03/20	196,554.28	45.44	₪ -849.00
778	גבע	68,066.50	68,445.16	-378.66	37.65	₪ -142.56
779	שפל	143,078.47	143,579.67	-501.20	31.07	₪ -155.72

שילה מרפאת שיניים ילדים - 2 - 00021212

סוג תעריף	סוג צריכה	קריאה קודמת	קריאה נוכחית	סה"כ צריכה בקוט"ש	מחיר לקוט"ש בא"ג	סה"כ לתשלום
פרטי חשבון עבור תאריכים:						
777	פסגה	01/03/20	31/03/20	103,458.72	45.44	₪ -414.52
778	גבע	31,705.84	31,858.13	-152.29	37.65	₪ -57.34
779	שפל	69,326.21	69,558.64	-232.43	31.07	₪ -72.22

כללית משלימה - 3 - 00021212

סוג תעריף	סוג צריכה	קריאה קודמת	קריאה נוכחית	סה"כ צריכה בקוט"ש	מחיר לקוט"ש בא"ג	סה"כ לתשלום
פרטי חשבון עבור תאריכים:						
777	פסגה	01/03/20	31/03/20	92,945.20	45.44	₪ -227.08
778	גבע	27,087.61	27,179.32	-91.71	37.65	₪ -34.53
779	שפל	59,715.64	59,797.32	-81.68	31.07	₪ -25.38

עו"ד יהלומי - 4 - 00021212

סוג תעריף	סוג צריכה	קריאה קודמת	קריאה נוכחית	סה"כ צריכה בקוט"ש	מחיר לקוט"ש בא"ג	סה"כ לתשלום
פרטי חשבון עבור תאריכים:						
777	פסגה	01/03/20	31/03/20	41,742.29	45.44	₪ -221.18
778	גבע	9,705.66	9,770.69	-65.03	37.65	₪ -24.48
779	שפל	29,789.83	29,904.84	-115.01	31.07	₪ -35.73



שנאי 1 חניונים - 1 - 00022166

סוג תעריף	סוג צריכה	קריאה קודמת	קריאה נוכחית	סה"כ צריכה בקוט"ש	מחיר לקוט"ש בא"ג	סה"כ לתשלום
פרטי חשבון עבור תאריכים:						
777	פסגה	01/03/20	31/03/20	54,879.10	45.44	24,937.06 ₪
778	גבע	9,172,776.45	9,189,874.50	17,098.05	37.65	6,437.42 ₪
779	שפל	8,302,816.13	8,324,424.45	21,608.32	31.07	6,713.71 ₪

רה בר (דורן מיצים) - 6 - 00022543

סוג תעריף	סוג צריכה	קריאה קודמת	קריאה נוכחית	סה"כ צריכה בקוט"ש	מחיר לקוט"ש בא"ג	סה"כ לתשלום
פרטי חשבון עבור תאריכים:						
777	פסגה	01/03/20	31/03/20	-582.32	45.44	-264.61 ₪
778	גבע	58,329.31	58,547.02	-217.72	37.65	-81.97 ₪
779	שפל	105,678.01	106,057.30	-379.29	31.07	-117.84 ₪

22687-1 - 1 - 00022687

סוג תעריף	סוג צריכה	קריאה קודמת	קריאה נוכחית	סה"כ צריכה בקוט"ש	מחיר לקוט"ש בא"ג	סה"כ לתשלום
פרטי חשבון עבור תאריכים:						
777	פסגה	01/03/20	31/03/20	-41.51	45.44	-18.86 ₪
778	גבע	56,040.08	56,057.92	-17.83	37.65	-6.71 ₪
779	שפל	35,637.41	35,663.73	-26.33	31.07	-8.18 ₪

ד"ר דויטש - 3 - 00022687

סוג תעריף	סוג צריכה	קריאה קודמת	קריאה נוכחית	סה"כ צריכה בקוט"ש	מחיר לקוט"ש בא"ג	סה"כ לתשלום
פרטי חשבון עבור תאריכים:						
777	פסגה	01/03/20	31/03/20	-102.48	45.44	-46.57 ₪
778	גבע	6,334.08	6,361.53	-27.45	37.65	-10.33 ₪
779	שפל	13,770.72	13,822.25	-51.53	31.07	-16.01 ₪

מכבידנט - 4 - 00022687

סוג תעריף	סוג צריכה	קריאה קודמת	קריאה נוכחית	סה"כ צריכה בקוט"ש	מחיר לקוט"ש בא"ג	סה"כ לתשלום
פרטי חשבון עבור תאריכים:						
777	פסגה	01/03/20	31/03/20	-2,120.97	45.44	-963.77 ₪
778	גבע	1,028,266.50	1,028,746.12	-479.62	37.65	-180.58 ₪
779	שפל	730,139.68	730,546.69	-407.00	31.07	-126.46 ₪





טבע ספא - 6 - 00022687

סוג תעריף	סוג צריכה	קריאה קודמת	קריאה נוכחית	סה"כ צריכה בקוט"ש	מחיר לקוט"ש בא"ג	סה"כ לתשלום
פרטי חשבון עבור תאריכים:						
777	פסגה	01/03/20	31/03/20	-271.48	45.44	₪ -123.36
778	גבע	7,213.47	7,286.61	-73.13	37.65	₪ -27.54
779	שפל	17,118.70	17,171.89	-53.19	31.07	₪ -16.53

ד"ר יפתח בר ק. 6 - 7 - 00022687

סוג תעריף	סוג צריכה	קריאה קודמת	קריאה נוכחית	סה"כ צריכה בקוט"ש	מחיר לקוט"ש בא"ג	סה"כ לתשלום
פרטי חשבון עבור תאריכים:						
777	פסגה	01/03/20	31/03/20	-107.54	45.44	₪ -48.87
778	גבע	4,483.99	4,502.96	-18.98	37.65	₪ -7.14
779	שפל	7,196.75	7,236.36	-39.61	31.07	₪ -12.31

ח 220 - רולדין - 1 - 00023647

סוג תעריף	סוג צריכה	קריאה קודמת	קריאה נוכחית	סה"כ צריכה בקוט"ש	מחיר לקוט"ש בא"ג	סה"כ לתשלום
פרטי חשבון עבור תאריכים:						
777	פסגה	01/03/20	31/03/20	-2,323.41	45.44	₪ -1,055.76
778	גבע	554,010.56	554,685.31	-674.75	37.65	₪ -254.04
779	שפל	521,958.27	523,287.77	-1,329.50	31.07	₪ -413.08

ח 222 - פמינה - 3 - 00023647

סוג תעריף	סוג צריכה	קריאה קודמת	קריאה נוכחית	סה"כ צריכה בקוט"ש	מחיר לקוט"ש בא"ג	סה"כ לתשלום
פרטי חשבון עבור תאריכים:						
777	פסגה	01/03/20	31/03/20	-242.85	45.44	₪ -110.35
778	גבע	96,421.66	96,516.20	-94.54	37.65	₪ -35.59
779	שפל	51,598.01	51,656.14	-58.13	31.07	₪ -18.06

23647-4 - 4 - 00023647

סוג תעריף	סוג צריכה	קריאה קודמת	קריאה נוכחית	סה"כ צריכה בקוט"ש	מחיר לקוט"ש בא"ג	סה"כ לתשלום
פרטי חשבון עבור תאריכים:						
777	פסגה	01/03/20	31/03/20	-231.05	45.44	₪ -104.99
778	גבע	104,867.34	104,926.26	-58.92	37.65	₪ -22.18
779	שפל	57,389.77	57,416.12	-26.35	31.07	₪ -8.19





ח 224 - מק ס מורטי מקבוצת גולף א.ק בע"מ - 5 - 00023647

סוג תעריף	סוג צריכה	קריאה קודמת	קריאה נוכחית	סה"כ צריכה בקוט"ש	מחיר לקוט"ש בא"ג	סה"כ לתשלום
פרטי חשבון עבור תאריכים:						
777	פסגה	01/03/20	31/03/20	-1,103.35	45.44	₪ -501.36
778	גבע	103,397.52	103,805.01	-407.50	37.65	₪ -153.42
779	שפל	87,653.22	87,856.06	-202.84	31.07	₪ -63.02

אלדו - 6 - 00023647

סוג תעריף	סוג צריכה	קריאה קודמת	קריאה נוכחית	סה"כ צריכה בקוט"ש	מחיר לקוט"ש בא"ג	סה"כ לתשלום
פרטי חשבון עבור תאריכים:						
777	פסגה	01/03/20	31/03/20	-899.63	45.44	₪ -408.79
778	גבע	154,469.40	154,731.36	-261.95	37.65	₪ -98.62
779	שפל	113,764.82	113,977.88	-213.05	31.07	₪ -66.20

ח 226 - אלדו - 7 - 00023647

סוג תעריף	סוג צריכה	קריאה קודמת	קריאה נוכחית	סה"כ צריכה בקוט"ש	מחיר לקוט"ש בא"ג	סה"כ לתשלום
פרטי חשבון עבור תאריכים:						
777	פסגה	01/03/20	31/03/20	0.00	45.44	₪ 0.00
778	גבע	81,662.89	81,662.89	0.00	37.65	₪ 0.00
779	שפל	47,390.56	47,390.56	0.00	31.07	₪ 0.00

ח 23647-8 - 8 - 00023647

סוג תעריף	סוג צריכה	קריאה קודמת	קריאה נוכחית	סה"כ צריכה בקוט"ש	מחיר לקוט"ש בא"ג	סה"כ לתשלום
פרטי חשבון עבור תאריכים:						
777	פסגה	01/03/20	31/03/20	-967.84	45.44	₪ -439.79
778	גבע	146,849.77	147,047.02	-197.25	37.65	₪ -74.26
779	שפל	89,664.14	89,771.35	-107.20	31.07	₪ -33.31

ח 302 - סולתם - 2 - 00023657

סוג תעריף	סוג צריכה	קריאה קודמת	קריאה נוכחית	סה"כ צריכה בקוט"ש	מחיר לקוט"ש בא"ג	סה"כ לתשלום
פרטי חשבון עבור תאריכים:						
777	פסגה	01/03/20	31/03/20	-440.89	45.44	₪ -200.34
778	גבע	107,355.15	107,524.30	-169.15	37.65	₪ -63.69
779	שפל	78,281.30	78,383.61	-102.31	31.07	₪ -31.79





פופסי - 3 - 00023657

סוג תעריף	סוג צריכה	קריאה קודמת	קריאה נוכחית	סה"כ צריכה בקוט"ש	מחיר לקוט"ש בא"ג	סה"כ לתשלום
פרטי חשבון עבור תאריכים:			31/03/20	01/03/20		
777	פסגה	235,832.01	236,237.90	-405.89	45.44	184.44 ₪
778	גבע	164,298.67	164,439.45	-140.78	37.65	53.00 ₪
779	שפל	84,006.17	84,096.70	-90.53	31.07	28.13 ₪

305 n - דלתא - 5 - 00023657

סוג תעריף	סוג צריכה	קריאה קודמת	קריאה נוכחית	סה"כ צריכה בקוט"ש	מחיר לקוט"ש בא"ג	סה"כ לתשלום
פרטי חשבון עבור תאריכים:			31/03/20	01/03/20		
777	פסגה	474,003.08	476,104.20	-2,101.12	45.44	954.75 ₪
778	גבע	269,452.13	270,177.63	-725.49	37.65	273.15 ₪
779	שפל	189,180.36	189,750.47	-570.11	31.07	177.13 ₪

TCP - 00023657 - 7

סוג תעריף	סוג צריכה	קריאה קודמת	קריאה נוכחית	סה"כ צריכה בקוט"ש	מחיר לקוט"ש בא"ג	סה"כ לתשלום
פרטי חשבון עבור תאריכים:			31/03/20	01/03/20		
777	פסגה	149,920.04	151,053.88	-1,133.84	45.44	515.22 ₪
778	גבע	56,337.78	56,648.34	-310.56	37.65	116.93 ₪
779	שפל	64,160.39	64,353.98	-193.59	31.07	60.15 ₪

212 n - מיס לבוט - 2 - 00023849

סוג תעריף	סוג צריכה	קריאה קודמת	קריאה נוכחית	סה"כ צריכה בקוט"ש	מחיר לקוט"ש בא"ג	סה"כ לתשלום
פרטי חשבון עבור תאריכים:			31/03/20	01/03/20		
777	פסגה	169,079.02	169,334.59	-255.57	45.44	116.13 ₪
778	גבע	106,056.81	106,144.88	-88.06	37.65	33.16 ₪
779	שפל	77,424.10	77,539.10	-115.00	31.07	35.73 ₪

בגיר איי.אל - 4 - 00023849

סוג תעריף	סוג צריכה	קריאה קודמת	קריאה נוכחית	סה"כ צריכה בקוט"ש	מחיר לקוט"ש בא"ג	סה"כ לתשלום
פרטי חשבון עבור תאריכים:			31/03/20	01/03/20		
777	פסגה	227,568.07	228,314.91	-746.85	45.44	339.37 ₪
778	גבע	119,683.12	119,969.80	-286.68	37.65	107.93 ₪
779	שפל	106,518.84	106,833.96	-315.12	31.07	97.91 ₪





00023849 - 7 - ג'נטלמן - n 207 א

סה"כ לתשלום	מחיר לקוט"ש בא"ג	סה"כ צריכה בקוט"ש	קריאה נוכחית	קריאה קודמת	סוג צריכה	סוג תעריף
			31/03/20	01/03/20	פרטי חשבון עבור תאריכים:	
₪ -250.96	45.44	-552.28	364,600.49	364,048.21	פסגה	777
₪ -58.90	37.65	-156.45	202,635.90	202,479.46	גבע	778
₪ -18.18	31.07	-58.51	135,961.17	135,902.66	שפל	779

00023849 - 8 - קרייזי ליין - n 206 א

סה"כ לתשלום	מחיר לקוט"ש בא"ג	סה"כ צריכה בקוט"ש	קריאה נוכחית	קריאה קודמת	סוג צריכה	סוג תעריף
			31/03/20	01/03/20	פרטי חשבון עבור תאריכים:	
₪ -673.81	45.44	-1,482.85	71,148.86	69,666.01	פסגה	777
₪ -157.38	37.65	-418.01	30,071.07	29,653.06	גבע	778
₪ -135.15	31.07	-434.97	37,245.29	36,810.32	שפל	779

00023850 - 1 - 23850-1

סה"כ לתשלום	מחיר לקוט"ש בא"ג	סה"כ צריכה בקוט"ש	קריאה נוכחית	קריאה קודמת	סוג צריכה	סוג תעריף
			31/03/20	01/03/20	פרטי חשבון עבור תאריכים:	
₪ -114.33	45.44	-251.61	161,464.93	161,213.33	פסגה	777
₪ -26.54	37.65	-70.50	80,882.74	80,812.25	גבע	778
₪ -14.29	31.07	-46.00	63,241.53	63,195.53	שפל	779

00023850 - 2 - 23850-2 - 235 n

סה"כ לתשלום	מחיר לקוט"ש בא"ג	סה"כ צריכה בקוט"ש	קריאה נוכחית	קריאה קודמת	סוג צריכה	סוג תעריף
			31/03/20	01/03/20	פרטי חשבון עבור תאריכים:	
₪ -447.21	45.44	-984.18	329,176.33	328,192.15	פסגה	777
₪ -104.45	37.65	-277.42	205,315.90	205,038.48	גבע	778
₪ -41.50	31.07	-133.56	220,244.97	220,111.40	שפל	779

00023850 - 3 - 23850-3 - 236 n

סה"כ לתשלום	מחיר לקוט"ש בא"ג	סה"כ צריכה בקוט"ש	קריאה נוכחית	קריאה קודמת	סוג צריכה	סוג תעריף
			31/03/20	01/03/20	פרטי חשבון עבור תאריכים:	
₪ -221.64	45.44	-487.75	144,540.16	144,052.41	פסגה	777
₪ -56.63	37.65	-150.40	82,890.75	82,740.35	גבע	778
₪ -15.32	31.07	-49.32	48,197.22	48,147.90	שפל	779



00023850 - 4 - 23850-4 - 237 n

סה"כ לתשלום	מחיר לקוט"ש בא"ג	סה"כ צריכה בקוט"ש	קריאה נוכחית	קריאה קודמת	סוג צריכה	סוג תעריף
			31/03/20	01/03/20	פרטי חשבון עבור תאריכים:	
₪ -166.91	45.44	-367.33	142,065.19	141,697.86	פסגה	777
₪ -43.15	37.65	-114.61	85,603.41	85,488.80	גבע	778
₪ -27.93	31.07	-89.88	65,752.88	65,663.00	שפל	779

00023850 - 5 - 23850-5 - 238 n

סה"כ לתשלום	מחיר לקוט"ש בא"ג	סה"כ צריכה בקוט"ש	קריאה נוכחית	קריאה קודמת	סוג צריכה	סוג תעריף
			31/03/20	01/03/20	פרטי חשבון עבור תאריכים:	
₪ -183.54	45.44	-403.91	158,195.99	157,792.09	פסגה	777
₪ -43.62	37.65	-115.86	90,072.27	89,956.40	גבע	778
₪ -21.17	31.07	-68.12	61,534.70	61,466.58	שפל	779

00023850 - 6 - 23850-6

סה"כ לתשלום	מחיר לקוט"ש בא"ג	סה"כ צריכה בקוט"ש	קריאה נוכחית	קריאה קודמת	סוג צריכה	סוג תעריף
			31/03/20	01/03/20	פרטי חשבון עבור תאריכים:	
₪ 0.00	45.44	0.00	356,181.41	356,181.41	פסגה	777
₪ 0.00	37.65	0.00	220,205.12	220,205.12	גבע	778
₪ 0.00	31.07	0.00	216,622.65	216,622.65	שפל	779

00023850 - 7 - 23850-7 - 232 n

סה"כ לתשלום	מחיר לקוט"ש בא"ג	סה"כ צריכה בקוט"ש	קריאה נוכחית	קריאה קודמת	סוג צריכה	סוג תעריף
			31/03/20	01/03/20	פרטי חשבון עבור תאריכים:	
₪ -157.06	45.44	-345.64	180,075.12	179,729.48	פסגה	777
₪ -43.86	37.65	-116.49	111,972.90	111,856.41	גבע	778
₪ -33.67	31.07	-108.38	109,046.83	108,938.45	שפל	779

00023857 - 1 - הוניגמן ילדים - 227 n

סה"כ לתשלום	מחיר לקוט"ש בא"ג	סה"כ צריכה בקוט"ש	קריאה נוכחית	קריאה קודמת	סוג צריכה	סוג תעריף
			31/03/20	01/03/20	פרטי חשבון עבור תאריכים:	
₪ -275.95	45.44	-607.29	400,854.38	400,247.09	פסגה	777
₪ -82.78	37.65	-219.87	226,201.10	225,981.24	גבע	778
₪ -48.41	31.07	-155.80	141,539.29	141,383.49	שפל	779

סליו - 2 - 00023857

סוג תעריף	סוג צריכה	קריאה קודמת	קריאה נוכחית	סה"כ צריכה בקוט"ש	מחיר לקוט"ש בא"ג	סה"כ לתשלום
פרטי חשבון עבור תאריכים:			31/03/20	01/03/20		
777	פסגה	317,127.45	317,754.65	-627.20	45.44	₪ -285.00
778	גבע	160,324.10	160,533.20	-209.09	37.65	₪ -78.72
779	שפל	143,762.33	143,972.33	-210.004	31.07	₪ -65.25

ח 228 - קאסטרו מן - 3 - 00023857

סוג תעריף	סוג צריכה	קריאה קודמת	קריאה נוכחית	סה"כ צריכה בקוט"ש	מחיר לקוט"ש בא"ג	סה"כ לתשלום
פרטי חשבון עבור תאריכים:			31/03/20	01/03/20		
777	פסגה	2,482,825.68	2,488,974.68	-6,148.99	45.44	₪ -2,794.10
778	גבע	1,606,650.99	1,608,603.71	-1,952.72	37.65	₪ -735.20
779	שפל	949,165.54	949,930.90	-765.36	31.07	₪ -237.80

ח 231 - טוונטי פור סבן - 6 - 00023857

סוג תעריף	סוג צריכה	קריאה קודמת	קריאה נוכחית	סה"כ צריכה בקוט"ש	מחיר לקוט"ש בא"ג	סה"כ לתשלום
פרטי חשבון עבור תאריכים:			31/03/20	01/03/20		
777	פסגה	498,669.94	499,719.31	-1,049.36	45.44	₪ -476.83
778	גבע	311,260.18	311,589.96	-329.77	37.65	₪ -124.16
779	שפל	189,229.33	189,425.74	-196.41	31.07	₪ -61.03

ח 233 - סימפל - 7 - 00023857

סוג תעריף	סוג צריכה	קריאה קודמת	קריאה נוכחית	סה"כ צריכה בקוט"ש	מחיר לקוט"ש בא"ג	סה"כ לתשלום
פרטי חשבון עבור תאריכים:			31/03/20	01/03/20		
777	פסגה	160,385.53	160,703.33	-317.80	45.44	₪ -144.41
778	גבע	91,290.53	91,403.90	-113.37	37.65	₪ -42.69
779	שפל	49,601.18	49,678.36	-77.18	31.07	₪ -23.98

ח 234 א - ביילי האוס - 8 - 00023857

סוג תעריף	סוג צריכה	קריאה קודמת	קריאה נוכחית	סה"כ צריכה בקוט"ש	מחיר לקוט"ש בא"ג	סה"כ לתשלום
פרטי חשבון עבור תאריכים:			31/03/20	01/03/20		
777	פסגה	229,377.37	230,012.52	-635.16	45.44	₪ -288.62
778	גבע	124,236.67	124,456.80	-220.13	37.65	₪ -82.88
779	שפל	91,564.68	91,754.97	-190.29	31.07	₪ -59.12



ח 316-317 - ארומה - 1 - 00023923

סוג תעריף	סוג צריכה	קריאה קודמת	קריאה נוכחית	סה"כ צריכה בקוט"ש	מחיר לקוט"ש בא"ג	סה"כ לתשלום
פרטי חשבון עבור תאריכים:						
777	פסגה	01/03/20	31/03/20	-2,817.34	45.44	1,035,879.03
778	גבע	757,935.13	758,865.73	-930.60	37.65	1,033,061.68
779	שפל	735,961.03	737,323.52	-1,362.49	31.07	-1,280.20 ₪

ח 318 - סמארטפון - 2 - 00023923

סוג תעריף	סוג צריכה	קריאה קודמת	קריאה נוכחית	סה"כ צריכה בקוט"ש	מחיר לקוט"ש בא"ג	סה"כ לתשלום
פרטי חשבון עבור תאריכים:						
777	פסגה	01/03/20	31/03/20	-249.82	45.44	78,009.83
778	גבע	38,826.39	38,918.85	-92.46	37.65	77,760.01
779	שפל	38,935.80	39,087.18	-151.38	31.07	-113.52 ₪

ח 320 - חנות יעקובוב - 4 - 00023923

סוג תעריף	סוג צריכה	קריאה קודמת	קריאה נוכחית	סה"כ צריכה בקוט"ש	מחיר לקוט"ש בא"ג	סה"כ לתשלום
פרטי חשבון עבור תאריכים:						
777	פסגה	01/03/20	31/03/20	-466.23	45.44	222,503.22
778	גבע	134,896.85	135,038.82	-141.98	37.65	222,036.99
779	שפל	105,225.60	105,349.04	-123.43	31.07	-53.45 ₪

ח 321 - טבע נאות - 5 - 00023923

סוג תעריף	סוג צריכה	קריאה קודמת	קריאה נוכחית	סה"כ צריכה בקוט"ש	מחיר לקוט"ש בא"ג	סה"כ לתשלום
פרטי חשבון עבור תאריכים:						
777	פסגה	01/03/20	31/03/20	-220.07	45.44	146,224.63
778	גבע	76,553.16	76,618.75	-65.59	37.65	146,004.56
779	שפל	41,752.00	41,815.72	-63.73	31.07	-24.70 ₪

ח 322 - באג - 6 - 00023923

סוג תעריף	סוג צריכה	קריאה קודמת	קריאה נוכחית	סה"כ צריכה בקוט"ש	מחיר לקוט"ש בא"ג	סה"כ לתשלום
פרטי חשבון עבור תאריכים:						
777	פסגה	01/03/20	31/03/20	-519.62	45.44	281,344.93
778	גבע	148,623.30	148,785.27	-161.97	37.65	280,825.31
779	שפל	150,194.67	150,384.79	-190.12	31.07	-60.98 ₪



קדס קידס קומה 3 - 7 - 00023923

סוג תעריף	סוג צריכה	קריאה קודמת	קריאה נוכחית	סה"כ צריכה בקוט"ש	מחיר לקוט"ש בא"ג	סה"כ לתשלום
פרטי חשבון עבור תאריכים:						
777	פסגה	01/03/20	31/03/20	-1,266.29	45.44	₪ -575.40
778	גבע	59,925.34	60,233.02	-307.68	37.65	₪ -115.84
779	שפל	65,308.59	65,416.93	-108.34	31.07	₪ -33.66

00023923 - 8 - 23923-8

סוג תעריף	סוג צריכה	קריאה קודמת	קריאה נוכחית	סה"כ צריכה בקוט"ש	מחיר לקוט"ש בא"ג	סה"כ לתשלום
פרטי חשבון עבור תאריכים:						
777	פסגה	01/03/20	31/03/20	-2,334.10	45.44	₪ -1,060.62
778	גבע	170,110.41	170,844.14	-733.72	37.65	₪ -276.25
779	שפל	215,558.97	217,017.28	-1,458.31	31.07	₪ -453.10

ח 314-5 אייץ אנד או - 3 - 00023924

סוג תעריף	סוג צריכה	קריאה קודמת	קריאה נוכחית	סה"כ צריכה בקוט"ש	מחיר לקוט"ש בא"ג	סה"כ לתשלום
פרטי חשבון עבור תאריכים:						
777	פסגה	01/03/20	31/03/20	-5,631.84	45.44	₪ -2,559.11
778	גבע	1,289,378.19	1,290,935.47	-1,557.28	37.65	₪ -586.32
779	שפל	704,771.99	705,491.72	-719.73	31.07	₪ -223.62

ח 327 - ניקי - 5 - 00023929

סוג תעריף	סוג צריכה	קריאה קודמת	קריאה נוכחית	סה"כ צריכה בקוט"ש	מחיר לקוט"ש בא"ג	סה"כ לתשלום
פרטי חשבון עבור תאריכים:						
777	פסגה	01/03/20	31/03/20	-136.89	45.44	₪ -62.20
778	גבע	118,026.57	118,093.22	-66.65	37.65	₪ -25.10
779	שפל	68,067.79	68,104.90	-37.11	31.07	₪ -11.53

ח 328 - הלד צילום - 6 - 00023929

סוג תעריף	סוג צריכה	קריאה קודמת	קריאה נוכחית	סה"כ צריכה בקוט"ש	מחיר לקוט"ש בא"ג	סה"כ לתשלום
פרטי חשבון עבור תאריכים:						
777	פסגה	01/03/20	31/03/20	-770.28	45.44	₪ -350.02
778	גבע	127,511.34	127,752.30	-240.96	37.65	₪ -90.72
779	שפל	76,241.08	76,360.58	-119.50	31.07	₪ -37.13



ח 208 - רזילי - 1 - 00023930

סוג תעריף	סוג צריכה	קריאה קודמת	קריאה נוכחית	סה"כ צריכה בקוט"ש	מחיר לקוט"ש בא"ג	סה"כ לתשלום
פרטי חשבון עבור תאריכים:			31/03/20	01/03/20		
777	פסגה	148,394.86	148,903.36	-508.50	45.44	₪ -231.06
778	גבע	82,337.89	82,505.66	-167.76	37.65	₪ -63.16
779	שפל	48,846.09	48,936.58	-90.49	31.07	₪ -28.12

ח 211 - אריסטו שמת ק.2 - 4 - 00023930

סוג תעריף	סוג צריכה	קריאה קודמת	קריאה נוכחית	סה"כ צריכה בקוט"ש	מחיר לקוט"ש בא"ג	סה"כ לתשלום
פרטי חשבון עבור תאריכים:			31/03/20	01/03/20		
777	פסגה	261,909.35	262,478.73	-569.38	45.44	₪ -258.72
778	גבע	141,644.87	141,769.35	-124.48	37.65	₪ -46.87
779	שפל	93,117.99	93,165.35	-47.36	31.07	₪ -14.71

ח 213 א - ביוטיפיל - 5 - 00023930

סוג תעריף	סוג צריכה	קריאה קודמת	קריאה נוכחית	סה"כ צריכה בקוט"ש	מחיר לקוט"ש בא"ג	סה"כ לתשלום
פרטי חשבון עבור תאריכים:			31/03/20	01/03/20		
777	פסגה	124,840.43	124,840.43	0.00	45.44	₪ 0.00
778	גבע	109,154.07	109,154.07	0.00	37.65	₪ 0.00
779	שפל	101,306.85	101,306.85	0.00	31.07	₪ 0.00

ח 213 ב - סטורי 911 - 6 - 00023930

סוג תעריף	סוג צריכה	קריאה קודמת	קריאה נוכחית	סה"כ צריכה בקוט"ש	מחיר לקוט"ש בא"ג	סה"כ לתשלום
פרטי חשבון עבור תאריכים:			31/03/20	01/03/20		
777	פסגה	237,616.66	238,130.11	-513.44	45.44	₪ -233.31
778	גבע	147,544.02	147,693.36	-149.34	37.65	₪ -56.22
779	שפל	86,411.19	86,541.86	-130.67	31.07	₪ -40.60

ח 213 ג - מנגו חדש - 8 - 00023930

סוג תעריף	סוג צריכה	קריאה קודמת	קריאה נוכחית	סה"כ צריכה בקוט"ש	מחיר לקוט"ש בא"ג	סה"כ לתשלום
פרטי חשבון עבור תאריכים:			31/03/20	01/03/20		
777	פסגה	243,900.35	247,571.50	-3,671.15	45.44	₪ -1,668.17
778	גבע	147,368.90	148,575.40	-1,206.49	37.65	₪ -454.24
779	שפל	138,925.33	141,001.87	-2,076.54	31.07	₪ -645.18



מסעדת טיטו - 6 - 00023932

סה"כ לתשלום	מחיר לקוט"ש בא"ג	סה"כ צריכה בקוט"ש	קריאה נוכחית	קריאה קודמת	סוג צריכה	סוג תעריף
			31/03/20	01/03/20	פרטי חשבון עבור תאריכים:	
₪ -2,247.30	45.44	-4,945.65	387,413.20	382,467.54	פסגה	777
₪ -731.91	37.65	-1,944.00	197,511.02	195,567.02	גבע	778
₪ -974.85	31.07	-3,137.59	419,292.19	416,154.60	שפל	779

ח 111 - 1 - 00023935

סה"כ לתשלום	מחיר לקוט"ש בא"ג	סה"כ צריכה בקוט"ש	קריאה נוכחית	קריאה קודמת	סוג צריכה	סוג תעריף
			31/03/20	01/03/20	פרטי חשבון עבור תאריכים:	
₪ -363.47	45.44	-799.89	351,485.47	350,685.59	פסגה	777
₪ -104.98	37.65	-278.83	227,400.38	227,121.55	גבע	778
₪ -36.62	31.07	-117.88	145,993.76	145,875.89	שפל	779

ח 112 א - יולו - 2 - 00023935

סה"כ לתשלום	מחיר לקוט"ש בא"ג	סה"כ צריכה בקוט"ש	קריאה נוכחית	קריאה קודמת	סוג צריכה	סוג תעריף
			31/03/20	01/03/20	פרטי חשבון עבור תאריכים:	
₪ -97.87	45.44	-215.39	151,770.14	151,554.75	פסגה	777
₪ -22.66	37.65	-60.19	84,512.41	84,452.22	גבע	778
₪ -7.92	31.07	-25.50	53,095.84	53,070.34	שפל	779

ח 113 - סטודיו פשה - 3 - 00023935

סה"כ לתשלום	מחיר לקוט"ש בא"ג	סה"כ צריכה בקוט"ש	קריאה נוכחית	קריאה קודמת	סוג צריכה	סוג תעריף
			31/03/20	01/03/20	פרטי חשבון עבור תאריכים:	
₪ -140.36	45.44	-308.89	198,891.97	198,583.08	פסגה	777
₪ -36.83	37.65	-97.81	121,671.18	121,573.36	גבע	778
₪ -10.35	31.07	-33.33	57,357.35	57,324.02	שפל	779

ח 114 - קליגולה - 4 - 00023935

סה"כ לתשלום	מחיר לקוט"ש בא"ג	סה"כ צריכה בקוט"ש	קריאה נוכחית	קריאה קודמת	סוג צריכה	סוג תעריף
			31/03/20	01/03/20	פרטי חשבון עבור תאריכים:	
₪ -275.13	45.44	-605.48	184,373.60	183,768.12	פסגה	777
₪ -67.11	37.65	-178.24	91,396.40	91,218.17	גבע	778
₪ -60.69	31.07	-195.34	82,157.26	81,961.92	שפל	779



ח 115 - צומת ספרים - 5 - 00023935

סוג תעריף	סוג צריכה	קריאה קודמת	קריאה נוכחית	סה"כ צריכה בקוט"ש	מחיר לקוט"ש בא"ג	סה"כ לתשלום
פרטי חשבון עבור תאריכים:						
777	פסגה	01/03/20	31/03/20	197,573.81	45.44	180.99 ₪
778	גבע	122,505.58	122,613.63	-108.05	37.65	40.68 ₪
779	שפל	94,795.47	94,887.58	-92.11	31.07	28.62 ₪

ח 116 - סבון של פעם - 6 - 00023935

סוג תעריף	סוג צריכה	קריאה קודמת	קריאה נוכחית	סה"כ צריכה בקוט"ש	מחיר לקוט"ש בא"ג	סה"כ לתשלום
פרטי חשבון עבור תאריכים:						
777	פסגה	01/03/20	31/03/20	144,472.67	45.44	211.52 ₪
778	גבע	74,702.97	74,839.93	-136.96	37.65	51.57 ₪
779	שפל	56,684.35	56,740.97	-56.62	31.07	17.59 ₪

ח 112 - איל מקיאג - 8 - 00023935

סוג תעריף	סוג צריכה	קריאה קודמת	קריאה נוכחית	סה"כ צריכה בקוט"ש	מחיר לקוט"ש בא"ג	סה"כ לתשלום
פרטי חשבון עבור תאריכים:						
777	פסגה	01/03/20	31/03/20	284,200.61	45.44	277.51 ₪
778	גבע	151,656.62	151,868.18	-211.56	37.65	79.65 ₪
779	שפל	90,487.93	90,618.76	-130.82	31.07	40.65 ₪

ח 141 - אפרודיטה - 2 - 00023936

סוג תעריף	סוג צריכה	קריאה קודמת	קריאה נוכחית	סה"כ צריכה בקוט"ש	מחיר לקוט"ש בא"ג	סה"כ לתשלום
פרטי חשבון עבור תאריכים:						
777	פסגה	01/03/20	31/03/20	185,978.41	45.44	103.87 ₪
778	גבע	110,228.54	110,307.52	-78.98	37.65	29.74 ₪
779	שפל	56,328.45	56,456.36	-127.91	31.07	39.74 ₪

ח 247 - רנואר - 4 - 00023936

סוג תעריף	סוג צריכה	קריאה קודמת	קריאה נוכחית	סה"כ צריכה בקוט"ש	מחיר לקוט"ש בא"ג	סה"כ לתשלום
פרטי חשבון עבור תאריכים:						
777	פסגה	01/03/20	31/03/20	448,689.92	45.44	1,088.40 ₪
778	גבע	213,027.68	213,839.40	-811.71	37.65	305.61 ₪
779	שפל	213,893.96	214,344.74	-450.78	31.07	140.06 ₪



n 142 - אירוסול - 6 - 00023936

סוג תעריף	סוג צריכה	קריאה קודמת	קריאה נוכחית	סה"כ צריכה בקוט"ש	מחיר לקוט"ש בא"ג	סה"כ לתשלום
פרטי חשבון עבור תאריכים:						
777	פסגה	01/03/20	31/03/20	170,805.38	45.44	119.46 ₪
778	גבע	95,037.63	95,126.29	-88.66	37.65	33.38 ₪
779	שפל	57,253.67	57,363.66	-109.98	31.07	34.17 ₪

n 311 - ללין - 1 - 00023937

סוג תעריף	סוג צריכה	קריאה קודמת	קריאה נוכחית	סה"כ צריכה בקוט"ש	מחיר לקוט"ש בא"ג	סה"כ לתשלום
פרטי חשבון עבור תאריכים:						
777	פסגה	01/03/20	31/03/20	215,119.70	45.44	478.52 ₪
778	גבע	114,055.35	114,375.74	-320.39	37.65	120.63 ₪
779	שפל	95,254.52	95,395.18	-140.67	31.07	43.71 ₪

n 312 - זמן - 2 - 00023937

סוג תעריף	סוג צריכה	קריאה קודמת	קריאה נוכחית	סה"כ צריכה בקוט"ש	מחיר לקוט"ש בא"ג	סה"כ לתשלום
פרטי חשבון עבור תאריכים:						
777	פסגה	01/03/20	31/03/20	136,855.00	45.44	243.46 ₪
778	גבע	78,621.23	78,802.83	-181.60	37.65	68.37 ₪
779	שפל	48,217.50	48,315.71	-98.21	31.07	30.51 ₪

n 313 - ביג טויס - 3 - 00023937

סוג תעריף	סוג צריכה	קריאה קודמת	קריאה נוכחית	סה"כ צריכה בקוט"ש	מחיר לקוט"ש בא"ג	סה"כ לתשלום
פרטי חשבון עבור תאריכים:						
777	פסגה	01/03/20	31/03/20	54,849.65	45.44	463.99 ₪
778	גבע	311,316.04	311,615.57	-299.53	37.65	112.77 ₪
779	שפל	173,861.33	173,976.00	-114.66	31.07	35.63 ₪

n 128 - הודיס - 1 - 00023939

סוג תעריף	סוג צריכה	קריאה קודמת	קריאה נוכחית	סה"כ צריכה בקוט"ש	מחיר לקוט"ש בא"ג	סה"כ לתשלום
פרטי חשבון עבור תאריכים:						
777	פסגה	01/03/20	31/03/20	246,322.41	45.44	411.53 ₪
778	גבע	137,812.07	138,075.32	-263.25	37.65	99.11 ₪
779	שפל	110,595.07	110,774.27	-179.20	31.07	55.68 ₪



ח 129 - ורדינון - 2 - 00023939

סוג תעריף	סוג צריכה	קריאה קודמת	קריאה נוכחית	סה"כ צריכה בקוט"ש	מחיר לקוט"ש בא"ג	סה"כ לתשלום
פרטי חשבון עבור תאריכים:			31/03/20	01/03/20		
777	פסגה	323,590.49	324,511.35	-920.86	45.44	₪ -418.44
778	גבע	176,311.15	176,562.73	-251.59	37.65	₪ -94.72
779	שפל	116,613.03	116,713.30	-100.26	31.07	₪ -31.15

ח 130 א - דניאל גירל - 3 - 00023939

סוג תעריף	סוג צריכה	קריאה קודמת	קריאה נוכחית	סה"כ צריכה בקוט"ש	מחיר לקוט"ש בא"ג	סה"כ לתשלום
פרטי חשבון עבור תאריכים:			31/03/20	01/03/20		
777	פסגה	219,200.97	219,526.57	-325.60	45.44	₪ -147.95
778	גבע	132,728.88	132,845.66	-116.78	37.65	₪ -43.97
779	שפל	74,934.55	74,991.20	-56.65	31.07	₪ -17.60

ח 131 - פיקס שיווק מותגים בעמ - 4 - 00023939

סוג תעריף	סוג צריכה	קריאה קודמת	קריאה נוכחית	סה"כ צריכה בקוט"ש	מחיר לקוט"ש בא"ג	סה"כ לתשלום
פרטי חשבון עבור תאריכים:			31/03/20	01/03/20		
777	פסגה	292,010.44	292,507.22	-496.79	45.44	₪ -225.74
778	גבע	162,675.25	162,856.51	-181.26	37.65	₪ -68.25
779	שפל	73,884.88	73,963.76	-78.88	31.07	₪ -24.51

ח 132 - אופטיקה הדור השלישי - 5 - 00023939

סוג תעריף	סוג צריכה	קריאה קודמת	קריאה נוכחית	סה"כ צריכה בקוט"ש	מחיר לקוט"ש בא"ג	סה"כ לתשלום
פרטי חשבון עבור תאריכים:			31/03/20	01/03/20		
777	פסגה	285,754.76	286,423.64	-668.88	45.44	₪ -303.94
778	גבע	162,637.61	162,842.16	-204.55	37.65	₪ -77.01
779	שפל	101,210.37	101,443.70	-233.33	31.07	₪ -72.49

ח 133 - סופר פארם - 6 - 00023939

סוג תעריף	סוג צריכה	קריאה קודמת	קריאה נוכחית	סה"כ צריכה בקוט"ש	מחיר לקוט"ש בא"ג	סה"כ לתשלום
פרטי חשבון עבור תאריכים:			31/03/20	01/03/20		
777	פסגה	2,226,554.75	2,237,846.68	-11,291.93	45.44	₪ -5,131.05
778	גבע	1,394,319.08	1,398,089.81	-3,770.73	37.65	₪ -1,419.68
779	שפל	1,121,161.96	1,127,445.88	-6,283.93	31.07	₪ -1,952.42





00023939 - 8 - 023939-8

סה"כ לתשלום	מחיר לקוט"ש בא"ג	סה"כ צריכה בקוט"ש	קריאה נוכחית	קריאה קודמת	סוג צריכה	סוג תעריף
			31/03/20	01/03/20	פרטי חשבון עבור תאריכים:	
₪ -158.90	45.44	-349.69	238,803.40	238,453.71	פסגה	777
₪ -38.97	37.65	-103.51	137,124.57	137,021.06	גבע	778
₪ -23.99	31.07	-77.22	69,401.73	69,324.51	שפל	779

ח 307 א - אופטיקה הלפרין - 2 - 00023941

סה"כ לתשלום	מחיר לקוט"ש בא"ג	סה"כ צריכה בקוט"ש	קריאה נוכחית	קריאה קודמת	סוג צריכה	סוג תעריף
			31/03/20	01/03/20	פרטי חשבון עבור תאריכים:	
₪ -78.11	45.44	-171.90	174,263.48	174,091.58	פסגה	777
₪ -20.25	37.65	-53.79	93,410.31	93,356.51	גבע	778
₪ -23.26	31.07	-74.85	45,094.07	45,019.22	שפל	779

ח 309 - שילב - 4 - 00023941

סה"כ לתשלום	מחיר לקוט"ש בא"ג	סה"כ צריכה בקוט"ש	קריאה נוכחית	קריאה קודמת	סוג צריכה	סוג תעריף
			31/03/20	01/03/20	פרטי חשבון עבור תאריכים:	
₪ -663.47	45.44	-1,460.10	387,476.42	386,016.31	פסגה	777
₪ -168.25	37.65	-446.89	216,901.10	216,454.21	גבע	778
₪ -65.92	31.07	-212.17	149,444.91	149,232.74	שפל	779

ח 310 - קרביץ - 5 - 00023941

סה"כ לתשלום	מחיר לקוט"ש בא"ג	סה"כ צריכה בקוט"ש	קריאה נוכחית	קריאה קודמת	סוג צריכה	סוג תעריף
			31/03/20	01/03/20	פרטי חשבון עבור תאריכים:	
₪ -417.55	45.44	-918.91	400,089.80	399,170.90	פסגה	777
₪ -107.44	37.65	-285.37	202,817.05	202,531.68	גבע	778
₪ -59.47	31.07	-191.42	132,643.40	132,451.98	שפל	779

ח 307 - ספארי בעיר - 6 - 00023941

סה"כ לתשלום	מחיר לקוט"ש בא"ג	סה"כ צריכה בקוט"ש	קריאה נוכחית	קריאה קודמת	סוג צריכה	סוג תעריף
			31/03/20	01/03/20	פרטי חשבון עבור תאריכים:	
₪ -94.29	45.44	-207.51	146,824.27	146,616.75	פסגה	777
₪ -30.33	37.65	-80.56	86,517.73	86,437.16	גבע	778
₪ -32.01	31.07	-103.03	42,197.53	42,094.50	שפל	779



בלאק - 7 - 00023941

סוג תעריף	סוג צריכה	קריאה קודמת	קריאה נוכחית	סה"כ צריכה בקוט"ש	מחיר לקוט"ש בא"ג	סה"כ לתשלום
פרטי חשבון עבור תאריכים:						
777	פסגה	01/03/20	31/03/20	-7,022.07	45.44	₪ -3,190.83
778	גבע	45,962.24	48,711.33	-2,749.09	37.65	₪ -1,035.03
779	שפל	125,151.38	129,390.63	-4,239.26	31.07	₪ -1,317.14

ח 1604 א' - סחוט - 8 - 00023941

סוג תעריף	סוג צריכה	קריאה קודמת	קריאה נוכחית	סה"כ צריכה בקוט"ש	מחיר לקוט"ש בא"ג	סה"כ לתשלום
פרטי חשבון עבור תאריכים:						
777	פסגה	01/03/20	31/03/20	-644.61	45.44	₪ -292.91
778	גבע	70,904.13	71,157.70	-253.57	37.65	₪ -95.47
779	שפל	132,707.60	133,103.59	-395.99	31.07	₪ -123.03

בלאק - 2 - 00023944

סוג תעריף	סוג צריכה	קריאה קודמת	קריאה נוכחית	סה"כ צריכה בקוט"ש	מחיר לקוט"ש בא"ג	סה"כ לתשלום
פרטי חשבון עבור תאריכים:						
777	פסגה	01/03/20	31/03/20	-0.20	45.44	₪ -0.09
778	גבע	7,428.13	7,428.13	0.00	37.65	₪ 0.00
779	שפל	4,183.17	4,183.17	-0.0005	31.07	₪ -0.00

ח 118 אירווקה - 1 - 00023945

סוג תעריף	סוג צריכה	קריאה קודמת	קריאה נוכחית	סה"כ צריכה בקוט"ש	מחיר לקוט"ש בא"ג	סה"כ לתשלום
פרטי חשבון עבור תאריכים:						
777	פסגה	01/03/20	31/03/20	-407.28	45.44	₪ -185.07
778	גבע	122,367.95	122,511.56	-143.61	37.65	₪ -54.07
779	שפל	74,352.61	74,457.61	-105.00	31.07	₪ -32.62

ח 119 א - דניאלה להבי - 2 - 00023945

סוג תעריף	סוג צריכה	קריאה קודמת	קריאה נוכחית	סה"כ צריכה בקוט"ש	מחיר לקוט"ש בא"ג	סה"כ לתשלום
פרטי חשבון עבור תאריכים:						
777	פסגה	01/03/20	31/03/20	-568.84	45.44	₪ -258.48
778	גבע	76,349.01	76,550.58	-201.57	37.65	₪ -75.89
779	שפל	93,942.82	94,325.27	-382.45	31.07	₪ -118.83





ח 120 - הר קפה - 3 - 00023945

סוג תעריף	סוג צריכה	קריאה קודמת	קריאה נוכחית	סה"כ צריכה בקוט"ש	מחיר לקוט"ש בא"ג	סה"כ לתשלום
פרטי חשבון עבור תאריכים:						
777	פסגה	01/03/20	31/03/20	1,258,908.10	45.44	1,581.50 ₪
778	גבע	976,012.48	977,096.62	-1,084.14	37.65	408.18 ₪
779	שפל	1,131,795.00	1,133,651.50	-1,856.50	31.07	576.81 ₪

מחנן ארקפה - 6 - 00023945

סוג תעריף	סוג צריכה	קריאה קודמת	קריאה נוכחית	סה"כ צריכה בקוט"ש	מחיר לקוט"ש בא"ג	סה"כ לתשלום
פרטי חשבון עבור תאריכים:						
777	פסגה	01/03/20	31/03/20	116,408.16	45.44	389.43 ₪
778	גבע	91,698.11	92,005.97	-307.86	37.65	115.91 ₪
779	שפל	186,727.67	187,504.58	-776.90	31.07	241.38 ₪

ח 119 - טופ-טן - 7 - 00023945

סוג תעריף	סוג צריכה	קריאה קודמת	קריאה נוכחית	סה"כ צריכה בקוט"ש	מחיר לקוט"ש בא"ג	סה"כ לתשלום
פרטי חשבון עבור תאריכים:						
777	פסגה	01/03/20	31/03/20	177,454.41	45.44	250.40 ₪
778	גבע	108,263.40	108,413.83	-150.43	37.65	56.64 ₪
779	שפל	86,837.43	86,944.85	-107.41	31.07	33.37 ₪

דוקן מיסטר פרצל - 8 - 00023945

סוג תעריף	סוג צריכה	קריאה קודמת	קריאה נוכחית	סה"כ צריכה בקוט"ש	מחיר לקוט"ש בא"ג	סה"כ לתשלום
פרטי חשבון עבור תאריכים:						
777	פסגה	01/03/20	31/03/20	48,126.45	45.44	214.09 ₪
778	גבע	19,904.62	20,051.74	-147.12	37.65	55.39 ₪
779	שפל	32,326.60	32,441.79	-115.19	31.07	35.79 ₪

ח 108 - צארלס וקית - 1 - 00023946

סוג תעריף	סוג צריכה	קריאה קודמת	קריאה נוכחית	סה"כ צריכה בקוט"ש	מחיר לקוט"ש בא"ג	סה"כ לתשלום
פרטי חשבון עבור תאריכים:						
777	פסגה	01/03/20	31/03/20	379,450.16	45.44	357.69 ₪
778	גבע	230,373.18	230,664.92	-291.74	37.65	109.84 ₪
779	שפל	134,717.57	134,920.95	-203.38	31.07	63.19 ₪





נאוטיקה - 2 - 00023946

סוג תעריף	סוג צריכה	קריאה קודמת	קריאה נוכחית	סה"כ צריכה בקוט"ש	מחיר לקוט"ש בא"ג	סה"כ לתשלום
פרטי חשבון עבור תאריכים:						
777	פסגה	01/03/20	31/03/20	-1,452.83	45.44	₪ -660.16
778	גבע	81,585.50	82,068.60	-483.11	37.65	₪ -181.89
779	שפל	106,949.13	107,318.27	-369.14	31.07	₪ -114.69

ח 120 - דוכן אר קפה - 4 - 00023946

סוג תעריף	סוג צריכה	קריאה קודמת	קריאה נוכחית	סה"כ צריכה בקוט"ש	מחיר לקוט"ש בא"ג	סה"כ לתשלום
פרטי חשבון עבור תאריכים:						
777	פסגה	01/03/20	31/03/20	-335.02	45.44	₪ -152.24
778	גבע	54,665.80	54,784.71	-118.91	37.65	₪ -44.77
779	שפל	71,097.87	71,336.71	-238.84	31.07	₪ -74.21

ח 109 פוקס - 8 - 00023946

סוג תעריף	סוג צריכה	קריאה קודמת	קריאה נוכחית	סה"כ צריכה בקוט"ש	מחיר לקוט"ש בא"ג	סה"כ לתשלום
פרטי חשבון עבור תאריכים:						
777	פסגה	01/03/20	31/03/20	-2,744.63	45.44	₪ -1,247.16
778	גבע	640,197.77	641,182.15	-984.38	37.65	₪ -370.62
779	שפל	394,949.03	395,825.30	-876.27	31.07	₪ -272.26

ח 509 - נאמן - 3 - 00023947

סוג תעריף	סוג צריכה	קריאה קודמת	קריאה נוכחית	סה"כ צריכה בקוט"ש	מחיר לקוט"ש בא"ג	סה"כ לתשלום
פרטי חשבון עבור תאריכים:						
777	פסגה	01/03/20	31/03/20	-2,232.70	45.44	₪ -1,014.54
778	גבע	397,403.48	398,101.31	-697.83	37.65	₪ -262.73
779	שפל	607,428.55	608,952.06	-1,523.51	31.07	₪ -473.36

ח 510 - גלידה אריה - 4 - 00023947

סוג תעריף	סוג צריכה	קריאה קודמת	קריאה נוכחית	סה"כ צריכה בקוט"ש	מחיר לקוט"ש בא"ג	סה"כ לתשלום
פרטי חשבון עבור תאריכים:						
777	פסגה	01/03/20	31/03/20	-1,063.69	45.44	₪ -483.34
778	גבע	253,133.91	253,532.12	-398.20	37.65	₪ -149.92
779	שפל	376,056.01	376,842.83	-786.82	31.07	₪ -244.46



ח 501 - צוקה - 1 - 00023948

סוג תעריף	סוג צריכה	קריאה קודמת	קריאה נוכחית	סה"כ צריכה בקוט"ש	מחיר לקוט"ש בא"ג	סה"כ לתשלום
פרטי חשבון עבור תאריכים:						
777	פסגה	01/03/20	31/03/20	-2,762.75	45.44	₪ -1,255.39
778	גבע	712,986.62	713,833.30	-846.68	37.65	₪ -318.77
779	שפל	681,862.77	682,798.87	-936.10	31.07	₪ -290.85

ח 502 - מקדונלדס - 2 - 00023948

סוג תעריף	סוג צריכה	קריאה קודמת	קריאה נוכחית	סה"כ צריכה בקוט"ש	מחיר לקוט"ש בא"ג	סה"כ לתשלום
פרטי חשבון עבור תאריכים:						
777	פסגה	01/03/20	31/03/20	-4,783.01	45.44	₪ -2,173.40
778	גבע	476,762.76	478,672.93	-1,910.18	37.65	₪ -719.18
779	שפל	881,291.96	884,715.94	-3,423.99	31.07	₪ -1,063.83

ח 504 - שאורמה V פרגיות - 5 - 00023948

סוג תעריף	סוג צריכה	קריאה קודמת	קריאה נוכחית	סה"כ צריכה בקוט"ש	מחיר לקוט"ש בא"ג	סה"כ לתשלום
פרטי חשבון עבור תאריכים:						
777	פסגה	01/03/20	31/03/20	0.00	45.44	₪ 0.00
778	גבע	153,465.51	153,465.51	0.00	37.65	₪ 0.00
779	שפל	171,889.73	171,889.73	0.00	31.07	₪ 0.00

ח 506 - חומס גבעתיים - 6 - 00023948

סוג תעריף	סוג צריכה	קריאה קודמת	קריאה נוכחית	סה"כ צריכה בקוט"ש	מחיר לקוט"ש בא"ג	סה"כ לתשלום
פרטי חשבון עבור תאריכים:						
777	פסגה	01/03/20	31/03/20	-758.64	45.44	₪ -344.73
778	גבע	184,436.16	184,679.69	-243.53	37.65	₪ -91.69
779	שפל	210,504.38	211,014.07	-509.69	31.07	₪ -158.36

ח 507 - מקדונלדס - 7 - 00023948

סוג תעריף	סוג צריכה	קריאה קודמת	קריאה נוכחית	סה"כ צריכה בקוט"ש	מחיר לקוט"ש בא"ג	סה"כ לתשלום
פרטי חשבון עבור תאריכים:						
777	פסגה	01/03/20	31/03/20	-1,110.59	45.44	₪ -504.65
778	גבע	228,040.96	228,320.10	-279.14	37.65	₪ -105.10
779	שפל	313,831.45	314,239.71	-408.26	31.07	₪ -126.85



ספייסז - 8 - 00023948

סוג תעריף	סוג צריכה	קריאה קודמת	קריאה נוכחית	סה"כ צריכה בקוט"ש	מחיר לקוט"ש בא"ג	סה"כ לתשלום
פרטי חשבון עבור תאריכים:			31/03/20	01/03/20		
777	פסגה	341,630.83	344,404.41	-2,773.58	45.44	₪ -1,260.32
778	גבע	149,562.87	150,309.65	-746.77	37.65	₪ -281.16
779	שפל	327,983.61	329,078.35	-1,094.74	31.07	₪ -340.14

ח 121 - תיק התיקים - 1 - 00023950

סוג תעריף	סוג צריכה	קריאה קודמת	קריאה נוכחית	סה"כ צריכה בקוט"ש	מחיר לקוט"ש בא"ג	סה"כ לתשלום
פרטי חשבון עבור תאריכים:			31/03/20	01/03/20		
777	פסגה	156,048.03	156,270.10	-222.08	45.44	₪ -100.91
778	גבע	94,359.89	94,427.21	-67.33	37.65	₪ -25.35
779	שפל	62,414.75	62,491.72	-76.97	31.07	₪ -23.91

ח 122 - ספורט ורטהיימר - 2 - 00023950

סוג תעריף	סוג צריכה	קריאה קודמת	קריאה נוכחית	סה"כ צריכה בקוט"ש	מחיר לקוט"ש בא"ג	סה"כ לתשלום
פרטי חשבון עבור תאריכים:			31/03/20	01/03/20		
777	פסגה	303,850.43	304,537.96	-687.53	45.44	₪ -312.42
778	גבע	163,892.96	164,047.73	-154.77	37.65	₪ -58.27
779	שפל	98,775.27	98,858.16	-82.89	31.07	₪ -25.76

ח 124 - פרופיל - 4 - 00023950

סוג תעריף	סוג צריכה	קריאה קודמת	קריאה נוכחית	סה"כ צריכה בקוט"ש	מחיר לקוט"ש בא"ג	סה"כ לתשלום
פרטי חשבון עבור תאריכים:			31/03/20	01/03/20		
777	פסגה	209,163.65	209,690.02	-526.36	45.44	₪ -239.18
778	גבע	125,911.74	126,067.22	-155.48	37.65	₪ -58.54
779	שפל	77,735.55	77,815.22	-79.67	31.07	₪ -24.75

ח 125 - גוגרס - 5 - 00023950

סוג תעריף	סוג צריכה	קריאה קודמת	קריאה נוכחית	סה"כ צריכה בקוט"ש	מחיר לקוט"ש בא"ג	סה"כ לתשלום
פרטי חשבון עבור תאריכים:			31/03/20	01/03/20		
777	פסגה	256,218.00	256,721.86	-503.86	45.44	₪ -228.95
778	גבע	165,802.27	165,978.13	-175.86	37.65	₪ -66.21
779	שפל	114,111.26	114,465.49	-354.23	31.07	₪ -110.06



00023950 - 6 - היינס - 126 n

סה"כ לתשלום	מחיר לקוט"ש בא"ג	סה"כ צריכה בקוט"ש	קריאה נוכחית	קריאה קודמת	סוג צריכה	סוג תעריף
			31/03/20	01/03/20	פרטי חשבון עבור תאריכים:	
₪ -518.34	45.44	-1,140.70	359,374.51	358,233.80	פסגה	777
₪ -125.89	37.65	-334.36	222,651.17	222,316.80	גבע	778
₪ -44.43	31.07	-142.99	188,677.95	188,534.96	שפל	779

00023950 - 7 - מיה - 127 n

סה"כ לתשלום	מחיר לקוט"ש בא"ג	סה"כ צריכה בקוט"ש	קריאה נוכחית	קריאה קודמת	סוג צריכה	סוג תעריף
			31/03/20	01/03/20	פרטי חשבון עבור תאריכים:	
₪ -458.38	45.44	-1,008.76	307,110.71	306,101.95	פסגה	777
₪ -95.21	37.65	-252.89	176,170.55	175,917.66	גבע	778
₪ -37.85	31.07	-121.83	135,823.27	135,701.44	שפל	779

00023950 - 8 - מחסן ארומה - 8

סה"כ לתשלום	מחיר לקוט"ש בא"ג	סה"כ צריכה בקוט"ש	קריאה נוכחית	קריאה קודמת	סוג צריכה	סוג תעריף
			31/03/20	01/03/20	פרטי חשבון עבור תאריכים:	
₪ -312.61	45.44	-687.96	94,941.74	94,253.78	פסגה	777
₪ -91.03	37.65	-241.77	75,347.94	75,106.17	גבע	778
₪ -189.84	31.07	-611.01	138,256.42	137,645.41	שפל	779

00023952 - 1 - בודי שופ - 1 - 217 n

סה"כ לתשלום	מחיר לקוט"ש בא"ג	סה"כ צריכה בקוט"ש	קריאה נוכחית	קריאה קודמת	סוג צריכה	סוג תעריף
			31/03/20	01/03/20	פרטי חשבון עבור תאריכים:	
₪ -0.00	45.44	-0.0005	142,113.04	142,113.04	פסגה	777
₪ 0.00	37.65	0.00	83,189.18	83,189.18	גבע	778
₪ 0.00	31.07	0.0005	58,370.86	58,370.86	שפל	779

00023952 - 2 - 217+218 ריקושט - 2 - 218 n

סה"כ לתשלום	מחיר לקוט"ש בא"ג	סה"כ צריכה בקוט"ש	קריאה נוכחית	קריאה קודמת	סוג צריכה	סוג תעריף
			31/03/20	01/03/20	פרטי חשבון עבור תאריכים:	
₪ -215.75	45.44	-474.80	120,176.59	119,701.78	פסגה	777
₪ -66.48	37.65	-176.56	72,886.94	72,710.38	גבע	778
₪ -29.82	31.07	-95.99	55,117.90	55,021.92	שפל	779



ח 219 - זארה - 3 - 00023952

סוג תעריף	סוג צריכה	קריאה קודמת	קריאה נוכחית	סה"כ צריכה בקוט"ש	מחיר לקוט"ש בא"ג	סה"כ לתשלום
פרטי חשבון עבור תאריכים:			31/03/20	01/03/20		
777	פסגה	1,830,541.73	1,836,593.61	-6,051.88	45.44	₪ -2,749.97
778	גבע	1,121,486.12	1,123,434.57	-1,948.45	37.65	₪ -733.59
779	שפל	772,036.88	773,410.19	-1,373.31	31.07	₪ -426.69

שלט לחלוקה גולף+אלמ+סופר פארם+מגה - 4 - 00023952

סוג תעריף	סוג צריכה	קריאה קודמת	קריאה נוכחית	סה"כ צריכה בקוט"ש	מחיר לקוט"ש בא"ג	סה"כ לתשלום
פרטי חשבון עבור תאריכים:			31/03/20	01/03/20		
777	פסגה	17,862.27	18,050.07	-187.80	45.44	₪ -85.33
778	גבע	18,199.51	18,273.55	-74.04	37.65	₪ -27.87
779	שפל	40,682.97	40,877.42	-194.45	31.07	₪ -60.42

ח 103 א.ל.מ - 2 - 00023954

סוג תעריף	סוג צריכה	קריאה קודמת	קריאה נוכחית	סה"כ צריכה בקוט"ש	מחיר לקוט"ש בא"ג	סה"כ לתשלום
פרטי חשבון עבור תאריכים:			31/03/20	01/03/20		
777	פסגה	586,866.43	587,945.74	-1,079.31	45.44	₪ -490.44
778	גבע	322,288.80	322,682.25	-393.45	37.65	₪ -148.13
779	שפל	174,968.17	175,214.60	-246.43	31.07	₪ -76.57

ח 104-5 ניין נווט - 3 - 00023954

סוג תעריף	סוג צריכה	קריאה קודמת	קריאה נוכחית	סה"כ צריכה בקוט"ש	מחיר לקוט"ש בא"ג	סה"כ לתשלום
פרטי חשבון עבור תאריכים:			31/03/20	01/03/20		
777	פסגה	590,188.53	591,446.26	-1,257.73	45.44	₪ -571.51
778	גבע	375,677.96	376,061.80	-383.84	37.65	₪ -144.52
779	שפל	186,912.98	187,153.25	-240.27	31.07	₪ -74.65

ח 23954-5 - 5 - 00023954

סוג תעריף	סוג צריכה	קריאה קודמת	קריאה נוכחית	סה"כ צריכה בקוט"ש	מחיר לקוט"ש בא"ג	סה"כ לתשלום
פרטי חשבון עבור תאריכים:			31/03/20	01/03/20		
777	פסגה	343,787.57	345,000.36	-1,212.79	45.44	₪ -551.09
778	גבע	213,349.42	213,752.46	-403.04	37.65	₪ -151.74
779	שפל	126,742.53	127,129.65	-387.12	31.07	₪ -120.28



00023954 - 6 - מאק - 107 n

סה"כ לתשלום	מחיר לקוט"ש בא"ג	סה"כ צריכה בקוט"ש	קריאה נוכחית	קריאה קודמת	סוג צריכה	סוג תעריף
			31/03/20	01/03/20	פרטי חשבון עבור תאריכים:	
₪ -595.76	45.44	-1,311.09	326,795.46	325,484.37	פסגה	777
₪ -162.01	37.65	-430.30	193,535.55	193,105.26	גבע	778
₪ -253.87	31.07	-817.08	139,225.43	138,408.35	שפל	779

00023954 - 7 - סגול - 7

סה"כ לתשלום	מחיר לקוט"ש בא"ג	סה"כ צריכה בקוט"ש	קריאה נוכחית	קריאה קודמת	סוג צריכה	סוג תעריף
			31/03/20	01/03/20	פרטי חשבון עבור תאריכים:	
₪ -51.29	45.44	-112.88	78,228.53	78,115.65	פסגה	777
₪ -15.20	37.65	-40.36	45,457.34	45,416.97	גבע	778
₪ -10.92	31.07	-35.16	41,941.54	41,906.39	שפל	779

00023954 - 8 - איזי ספיריט - 8

סה"כ לתשלום	מחיר לקוט"ש בא"ג	סה"כ צריכה בקוט"ש	קריאה נוכחית	קריאה קודמת	סוג צריכה	סוג תעריף
			31/03/20	01/03/20	פרטי חשבון עבור תאריכים:	
₪ -439.75	45.44	-967.75	102,554.67	101,586.92	פסגה	777
₪ -103.00	37.65	-273.58	38,021.71	37,748.13	גבע	778
₪ -30.16	31.07	-97.08	41,985.16	41,888.08	שפל	779

00023955 - 1 - דוקן לקה - 1

סה"כ לתשלום	מחיר לקוט"ש בא"ג	סה"כ צריכה בקוט"ש	קריאה נוכחית	קריאה קודמת	סוג צריכה	סוג תעריף
			31/03/20	01/03/20	פרטי חשבון עבור תאריכים:	
₪ -6.97	45.44	-15.35	5,698.30	5,682.96	פסגה	777
₪ -2.03	37.65	-5.40	2,095.47	2,090.07	גבע	778
₪ -3.79	31.07	-12.21	3,570.97	3,558.77	שפל	779

00023956 - 1 - לאוקסיטן - 135 n

סה"כ לתשלום	מחיר לקוט"ש בא"ג	סה"כ צריכה בקוט"ש	קריאה נוכחית	קריאה קודמת	סוג צריכה	סוג תעריף
			31/03/20	01/03/20	פרטי חשבון עבור תאריכים:	
₪ -178.20	45.44	-392.16	162,288.55	161,896.38	פסגה	777
₪ -44.79	37.65	-118.96	87,300.02	87,181.05	גבע	778
₪ -25.27	31.07	-81.34	54,001.08	53,919.74	שפל	779



ח 136 - אפריל - 2 - 00023956

סוג תעריף	סוג צריכה	קריאה קודמת	קריאה נוכחית	סה"כ צריכה בקוט"ש	מחיר לקוט"ש בא"ג	סה"כ לתשלום
פרטי חשבון עבור תאריכים:						
777	פסגה	01/03/20	31/03/20	-1,100.30	45.44	₪ -499.97
778	גבע	228,105.30	228,435.93	-330.63	37.65	₪ -124.48
779	שפל	157,054.23	157,396.56	-342.33	31.07	₪ -106.36

ח 137 - פאפאיה - 3 - 00023956

סוג תעריף	סוג צריכה	קריאה קודמת	קריאה נוכחית	סה"כ צריכה בקוט"ש	מחיר לקוט"ש בא"ג	סה"כ לתשלום
פרטי חשבון עבור תאריכים:						
777	פסגה	01/03/20	31/03/20	-680.39	45.44	₪ -309.17
778	גבע	133,376.73	133,608.85	-232.11	37.65	₪ -87.39
779	שפל	77,607.12	77,719.76	-112.64	31.07	₪ -35.00

ח 138 - סטימצקי - 4 - 00023956

סוג תעריף	סוג צריכה	קריאה קודמת	קריאה נוכחית	סה"כ צריכה בקוט"ש	מחיר לקוט"ש בא"ג	סה"כ לתשלום
פרטי חשבון עבור תאריכים:						
777	פסגה	01/03/20	31/03/20	-630.20	45.44	₪ -286.36
778	גבע	128,683.71	128,884.63	-200.92	37.65	₪ -75.65
779	שפל	81,637.63	81,726.67	-89.04	31.07	₪ -27.67

ח 139 - גולף בייבי - 5 - 00023956

סוג תעריף	סוג צריכה	קריאה קודמת	קריאה נוכחית	סה"כ צריכה בקוט"ש	מחיר לקוט"ש בא"ג	סה"כ לתשלום
פרטי חשבון עבור תאריכים:						
777	פסגה	01/03/20	31/03/20	-1,368.07	45.44	₪ -621.65
778	גבע	268,529.66	268,949.33	-419.67	37.65	₪ -158.01
779	שפל	176,232.01	176,436.94	-204.92	31.07	₪ -63.67

ח 130 - וואנס - 6 - 00023956

סוג תעריף	סוג צריכה	קריאה קודמת	קריאה נוכחית	סה"כ צריכה בקוט"ש	מחיר לקוט"ש בא"ג	סה"כ לתשלום
פרטי חשבון עבור תאריכים:						
777	פסגה	01/03/20	31/03/20	-482.52	45.44	₪ -219.26
778	גבע	111,619.39	111,774.01	-154.62	37.65	₪ -58.22
779	שפל	85,445.44	85,574.59	-129.15	31.07	₪ -40.13



ח 140 - נעלי נמרוד - 7 - 00023956

סוג תעריף	סוג צריכה	קריאה קודמת	קריאה נוכחית	סה"כ צריכה בקוט"ש	מחיר לקוט"ש בא"ג	סה"כ לתשלום
פרטי חשבון עבור תאריכים:						
777	פסגה	01/03/20	31/03/20	364,573.08	45.44	₪ -240.40
778	גבע	188,565.36	188,716.84	-151.48	37.65	₪ -57.03
779	שפל	101,928.29	101,989.66	-61.37	31.07	₪ -19.07

מחנן 30 נאמן - 4 - 00023960

סוג תעריף	סוג צריכה	קריאה קודמת	קריאה נוכחית	סה"כ צריכה בקוט"ש	מחיר לקוט"ש בא"ג	סה"כ לתשלום
פרטי חשבון עבור תאריכים:						
777	פסגה	01/03/20	31/03/20	54,973.39	45.44	₪ -259.83
778	גבע	29,866.03	30,073.46	-207.42	37.65	₪ -78.10
779	שפל	86,942.78	87,448.73	-505.95	31.07	₪ -157.20

ח 214 - יוסי ביטון - 1 - 00023961

סוג תעריף	סוג צריכה	קריאה קודמת	קריאה נוכחית	סה"כ צריכה בקוט"ש	מחיר לקוט"ש בא"ג	סה"כ לתשלום
פרטי חשבון עבור תאריכים:						
777	פסגה	01/03/20	31/03/20	161,112.56	45.44	₪ -60.91
778	גבע	104,693.11	104,730.18	-37.07	37.65	₪ -13.96
779	שפל	40,427.26	40,488.26	-61.00	31.07	₪ -18.95

ח 215 - גראס - 2 - 00023961

סוג תעריף	סוג צריכה	קריאה קודמת	קריאה נוכחית	סה"כ צריכה בקוט"ש	מחיר לקוט"ש בא"ג	סה"כ לתשלום
פרטי חשבון עבור תאריכים:						
777	פסגה	01/03/20	31/03/20	146,243.29	45.44	₪ -139.14
778	גבע	86,037.21	86,141.46	-104.24	37.65	₪ -39.25
779	שפל	41,089.17	41,162.38	-73.21	31.07	₪ -22.75

ח 216 - מוניקה ג'ולירי - 3 - 00023961

סוג תעריף	סוג צריכה	קריאה קודמת	קריאה נוכחית	סה"כ צריכה בקוט"ש	מחיר לקוט"ש בא"ג	סה"כ לתשלום
פרטי חשבון עבור תאריכים:						
777	פסגה	01/03/20	31/03/20	186,261.38	45.44	₪ -207.41
778	גבע	104,325.06	104,469.50	-144.44	37.65	₪ -54.38
779	שפל	55,586.07	55,671.36	-85.29	31.07	₪ -26.50



מחנן סושי - 8 - 00023962

סוג תעריף	סוג צריכה	קריאה קודמת	קריאה נוכחית	סה"כ צריכה בקוט"ש	מחיר לקוט"ש בא"ג	סה"כ לתשלום
פרטי חשבון עבור תאריכים:			31/03/20	01/03/20		
777	פסגה	62,132.61	62,702.13	-569.52	45.44	₪ -258.79
778	גבע	17,586.98	17,684.43	-97.45	37.65	₪ -36.69
779	שפל	30,428.80	30,616.39	-187.59	31.07	₪ -58.28

ראשי שנאי 3 - 1 - 00024450

סוג תעריף	סוג צריכה	קריאה קודמת	קריאה נוכחית	סה"כ צריכה בקוט"ש	מחיר לקוט"ש בא"ג	סה"כ לתשלום
פרטי חשבון עבור תאריכים:			31/03/20	01/03/20		
777	פסגה	17,180,758.02	17,260,355.58	79,597.57	45.44	₪ 36,169.13
778	גבע	12,434,836.80	12,460,785.66	25,948.86	37.65	₪ 9,769.75
779	שפל	14,538,947.78	14,581,994.75	43,046.98	31.07	₪ 13,374.70

101 n - מגה - 2 - 00024450

סוג תעריף	סוג צריכה	קריאה קודמת	קריאה נוכחית	סה"כ צריכה בקוט"ש	מחיר לקוט"ש בא"ג	סה"כ לתשלום
פרטי חשבון עבור תאריכים:			31/03/20	01/03/20		
777	פסגה	7,777,078.22	7,816,899.01	-39,820.79	45.44	₪ -18,094.57
778	גבע	6,084,608.81	6,097,814.40	-13,205.59	37.65	₪ -4,971.90
779	שפל	8,227,426.66	8,253,144.64	-25,717.98	31.07	₪ -7,990.58

הולמס פלייס - 4 - 00024450

סוג תעריף	סוג צריכה	קריאה קודמת	קריאה נוכחית	סה"כ צריכה בקוט"ש	מחיר לקוט"ש בא"ג	סה"כ לתשלום
פרטי חשבון עבור תאריכים:			31/03/20	01/03/20		
777	פסגה	3,096,141.21	3,109,964.82	-13,823.61	45.44	₪ -6,281.45
778	גבע	2,357,308.24	2,362,115.25	-4,807.01	37.65	₪ -1,809.84
779	שפל	3,043,071.97	3,051,857.77	-8,785.80	31.07	₪ -2,729.75

צילר משרדים קומה 6 - 5 - 00024450

סוג תעריף	סוג צריכה	קריאה קודמת	קריאה נוכחית	סה"כ צריכה בקוט"ש	מחיר לקוט"ש בא"ג	סה"כ לתשלום
פרטי חשבון עבור תאריכים:			31/03/20	01/03/20		
777	פסגה	897,118.49	904,712.55	-7,594.06	45.44	₪ -3,450.74
778	גבע	339,957.00	341,539.20	-1,582.20	37.65	₪ -595.70
779	שפל	355,167.83	355,481.74	-313.92	31.07	₪ -97.53



ראשי שנה 1 - 4 - 00024452

סוג תעריף	סוג צריכה	קריאה קודמת	קריאה נוכחית	סה"כ צריכה בקוט"ש	מחיר לקוט"ש בא"ג	סה"כ לתשלום
פרטי חשבון עבור תאריכים:			31/03/20	01/03/20		
777	פסגה	25,176,017.34	25,287,341.12	111,323.78	45.44	50,585.52 ₪
778	גבע	17,648,120.32	17,687,745.98	39,625.66	37.65	14,919.06 ₪
779	שפל	16,176,501.76	16,220,313.66	43,811.90	31.07	13,612.36 ₪

401 - רב חן - 2 - 00024452

סוג תעריף	סוג צריכה	קריאה קודמת	קריאה נוכחית	סה"כ צריכה בקוט"ש	מחיר לקוט"ש בא"ג	סה"כ לתשלום
פרטי חשבון עבור תאריכים:			31/03/20	01/03/20		
777	פסגה	4,092,527.53	4,124,875.00	-32,347.48	45.44	-14,698.69 ₪
778	גבע	2,861,502.15	2,874,676.28	-13,174.13	37.65	-4,960.06 ₪
779	שפל	3,309,874.73	3,326,568.05	-16,693.33	31.07	-5,186.62 ₪

201 - גרג קפה - 3 - 00024452

סוג תעריף	סוג צריכה	קריאה קודמת	קריאה נוכחית	סה"כ צריכה בקוט"ש	מחיר לקוט"ש בא"ג	סה"כ לתשלום
פרטי חשבון עבור תאריכים:			31/03/20	01/03/20		
777	פסגה	1,053,309.67	1,058,051.04	-4,741.37	45.44	-2,154.48 ₪
778	גבע	566,876.76	568,407.73	-1,530.96	37.65	-576.41 ₪
779	שפל	617,086.38	620,022.41	-2,936.03	31.07	-912.22 ₪

240 - אמריקן איגל - 4 - 00024452

סוג תעריף	סוג צריכה	קריאה קודמת	קריאה נוכחית	סה"כ צריכה בקוט"ש	מחיר לקוט"ש בא"ג	סה"כ לתשלום
פרטי חשבון עבור תאריכים:			31/03/20	01/03/20		
777	פסגה	1,024,602.75	1,027,136.47	-2,533.72	45.44	-1,151.32 ₪
778	גבע	645,679.89	646,456.32	-776.44	37.65	-292.33 ₪
779	שפל	430,767.87	431,102.08	-334.21	31.07	-103.84 ₪

241 - גולף - 5 - 00024452

סוג תעריף	סוג צריכה	קריאה קודמת	קריאה נוכחית	סה"כ צריכה בקוט"ש	מחיר לקוט"ש בא"ג	סה"כ לתשלום
פרטי חשבון עבור תאריכים:			31/03/20	01/03/20		
777	פסגה	2,031,219.85	2,037,225.19	-6,005.34	45.44	-2,728.83 ₪
778	גבע	1,269,401.23	1,271,297.70	-1,896.47	37.65	-714.02 ₪
779	שפל	869,741.91	870,776.71	-1,034.80	31.07	-321.51 ₪





ראשי שנה 1 - 2 - 15140048

סה"כ לתשלום	מחיר לקוט"ש בא"ג	סה"כ צריכה בקוט"ש	קריאה נוכחית	קריאה קודמת	סוג צריכה	סוג תעריף
			31/03/20	01/03/20	פרטי חשבון עבור תאריכים:	
₪ 38,492.09	45.44	84,709.70	4,415,548.90	4,330,839.20	פסגה	777
₪ 12,857.25	37.65	34,149.40	2,489,735.00	2,455,585.60	גבע	778
₪ 15,270.31	31.07	49,148.10	3,921,108.30	3,871,960.20	שפל	779

סה"כ לדירה:

שיא ביקוש	סה"כ	שפל	גבע	פסגה	סה"כ צריכה
680.96	151,544.79	46,348.01	32,479.96	72,716.82	סה"כ לתשלום
	₪ 59,671.55	₪ 14,400.33	₪ 12,228.71	₪ 33,042.52	

₪ 200.95	תשלום קבוע	
₪ 59,872.50	סה"כ לתשלום	לא כולל מע"מ





02/04/20 תאריך הפקה:
 31/03/20 תאריך קריאה נוכחית:
 01/03/20 תאריך קריאה קודמת:

שם דייר: ח 804 - צילר 1 הולמס פלייס
 שם אתר: קניון עזריאלי גבעתיים

לקוח/ה נכבד/ה, אנו מתכבדים להגיש את חישוב צריכת החשמל לתקופה 01/03/20 - 31/03/20:

ח 804 - צילר 1 הולמס פלייס - 3 - (3x400)00023932

סוג תעריף	סוג צריכה	קריאה קודמת	קריאה נוכחית	סה"כ צריכה בקוט"ש	מחיר לקוט"ש בא"ג	סה"כ לתשלום
		01/03/20	31/03/20	פרטי חשבון עבור תאריכים:		
777	פסגה	1,357,538.82	1,365,174.79	7,635.96	45.44	3,469.78 ₪
778	גבע	953,264.89	955,770.99	2,506.10	37.65	943.55 ₪
779	שפל	1,125,986.64	1,130,989.10	5,002.46	31.07	1,554.27 ₪

סה"כ לדייר:

פסגה	גבע	שפל	סה"כ	שיא ביקוש
7,635.96	2,506.10	5,002.46	15,144.53	58.69
3,469.78 ₪	943.55 ₪	1,554.27 ₪	5,967.60 ₪	

סה"כ צריכה
 סה"כ לתשלום

200.95 ₪	תשלום קבוע	
44.30 ₪	תשלום עבור גודל חיבור בKVA (3x400)	
6,212.85 ₪	סה"כ לתשלום	לא כולל מע"מ

התפלגות חיוב בש"ח לפי תעו"ז

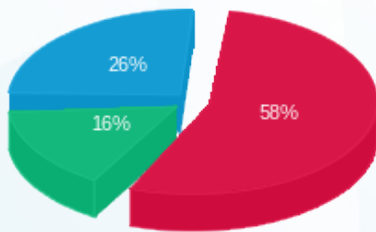

פסגה (3,469.78 ₪) 58%
 גבע (943.55 ₪) 16%
 שפל (1,554.27 ₪) 26%

הסטוריית צריכה בקוט"ש

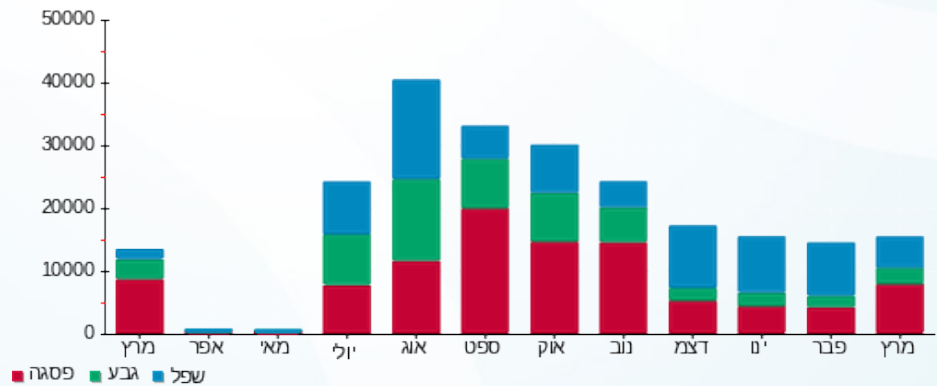

02/04/20 תאריך הפקה:
 31/03/20 תאריך קריאה נוכחית:
 01/03/20 תאריך קריאה קודמת:

שם דייר: ח 805 - צילר 2 הולמס פלייס
 שם אתר: קניון עזריאלי גבעתיים

לקוח/ה נכבד/ה, אנו מתכבדים להגיש את חישוב צריכת החשמל לתקופה 01/03/20 - 31/03/20:

ח 805 - צילר 2 הולמס פלייס - 4 - 00023932 (3x400)

סה"כ לתשלום	מחיר לקוט"ש בא"ג	סה"כ צריכה בקוט"ש	קריאה נוכחית	קריאה קודמת	סוג צריכה	סוג תעריף
			31/03/20	01/03/20		פרטי חשבון עבור תאריכים:
₪ 864.33	45.44	1,902.14	1,962,101.02	1,960,198.88	פסגה	777
₪ 258.65	37.65	686.98	1,376,305.22	1,375,618.24	גבע	778
₪ 551.55	31.07	1,775.17	1,693,440.63	1,691,665.46	שפל	779

סה"כ לדייר:

שיא ביקוש	סה"כ	שפל	גבע	פסגה
17.25	4,364.28	1,775.17	686.98	1,902.14
	₪ 1,674.52	₪ 551.55	₪ 258.65	₪ 864.33

סה"כ צריכה
 סה"כ לתשלום

₪ 200.95	תשלום קבוע	
₪ 44.30	תשלום עבור גודל חיבור בKVA (3x400)	
₪ 1,919.78	סה"כ לתשלום	לא כולל מע"מ

התפלגות חיוב בש"ח לפי תעו"ז

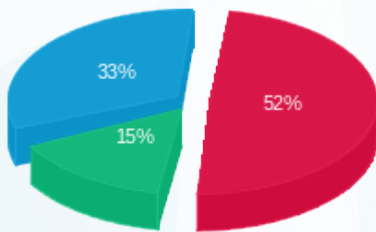

■ פסגה (₪ 864.33)
 ■ גבע (₪ 258.65)
 ■ שפל (₪ 551.55)

הסטוריית צריכה בקוט"ש

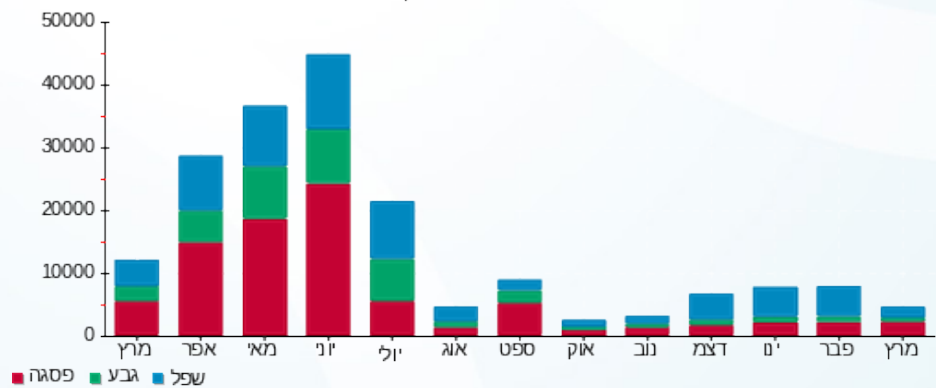



02/04/20 תאריך הפקה:
 31/03/20 תאריך קריאה נוכחית:
 01/03/20 תאריך קריאה קודמת:

שם דייר: ח 806 - צילר 3 קומה 5
 שם אתר: קניון עזריאלי גבעתיים

לקוח/ה נכבד/ה, אנו מתכבדים להגיש את חישוב צריכת החשמל לתקופה 01/03/20 - 31/03/20:

ח 806 - צילר 3 קומה 5 - 5 - 5 (3x400)00023932

סה"כ לתשלום	מחיר לקוט"ש בא"ג	סה"כ צריכה בקוט"ש	קריאה נוכחית	קריאה קודמת	סוג צריכה	סוג תעריף
			31/03/20	01/03/20		פרטי חשבון עבור תאריכים:
₪ 58.34	45.44	128.39	1,080,141.68	1,080,013.30	פסגה	777
₪ 17.76	37.65	47.16	555,522.80	555,475.64	גבע	778
₪ 38.06	31.07	122.48	225,594.12	225,471.63	שפל	779

סה"כ לדייר:

שיא ביקוש	סה"כ	שפל	גבע	פסגה
0.42	298.03	122.48	47.16	128.39
	₪ 114.15	₪ 38.06	₪ 17.76	₪ 58.34

סה"כ צריכה
 סה"כ לתשלום

₪ 200.95	תשלום קבוע	
₪ 44.30	תשלום עבור גודל חיבור בKVA (3x400)	
₪ 359.40	סה"כ לתשלום	לא כולל מע"מ

התפלגות חיוב בש"ח לפי תעו"ז

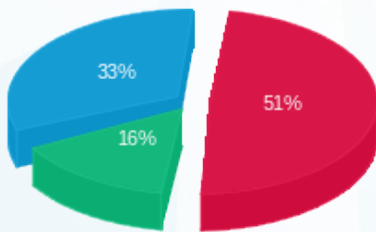

פסגה (₪ 58.34)
 גבע (₪ 17.76)
 שפל (₪ 38.06)

הסטוריית צריכה בקוט"ש

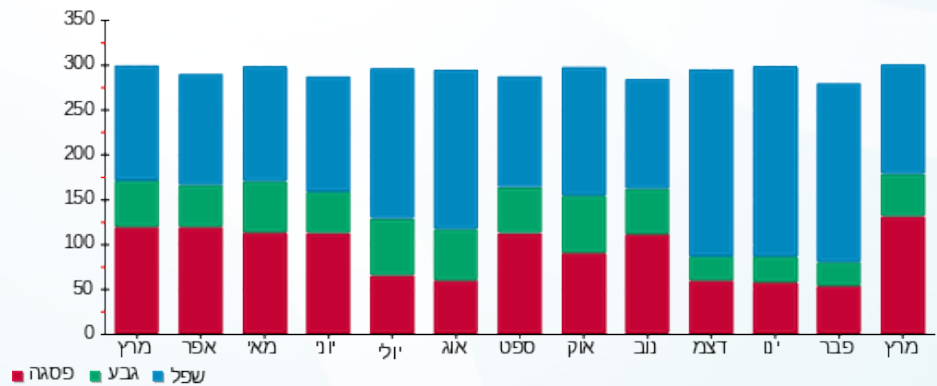



02/04/20 תאריך הפקה:
 31/03/20 תאריך קריאה נוכחית:
 01/03/20 תאריך קריאה קודמת:

שם דייר: טבע ספא
 שם אתר: קניון עזריאלי גבעתיים

לקוח/ה נכבד/ה, אנו מתכבדים להגיש את חישוב צריכת החשמל לתקופה 01/03/20 - 31/03/20:

טבע ספא - 6 - 00022687 (3x50)

סוג תעריף	סוג צריכה	קריאה קודמת	קריאה נוכחית	סה"כ צריכה בקוט"ש	מחיר לקוט"ש בא"ג	סה"כ לתשלום
פרטי חשבון עבור תאריכים:						
777	פסגה	01/03/20	31/03/20	271.48	45.44	123.36 ₪
778	גבע	7,213.47	7,286.61	73.13	37.65	27.54 ₪
779	שפל	17,118.70	17,171.89	53.19	31.07	16.53 ₪

סה"כ לדייר:

פסגה	גבע	שפל	סה"כ	שיא ביקוש
271.48	73.13	53.19	397.81	6.06
123.36 ₪	27.54 ₪	16.53 ₪	167.42 ₪	

סה"כ צריכה
 סה"כ לתשלום

200.95 ₪	תשלום קבוע	
5.54 ₪	תשלום עבור גודל חיבור בKVA (3x50)	
373.91 ₪	סה"כ לתשלום	לא כולל מע"מ

התפלגות חיוב בש"ח לפי תעו"ז

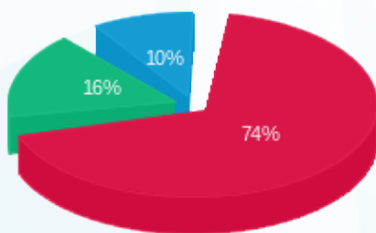

■ פסגה (123.36 ₪)
 ■ גבע (27.54 ₪)
 ■ שפל (16.53 ₪)

הסטוריית צריכה בקוט"ש

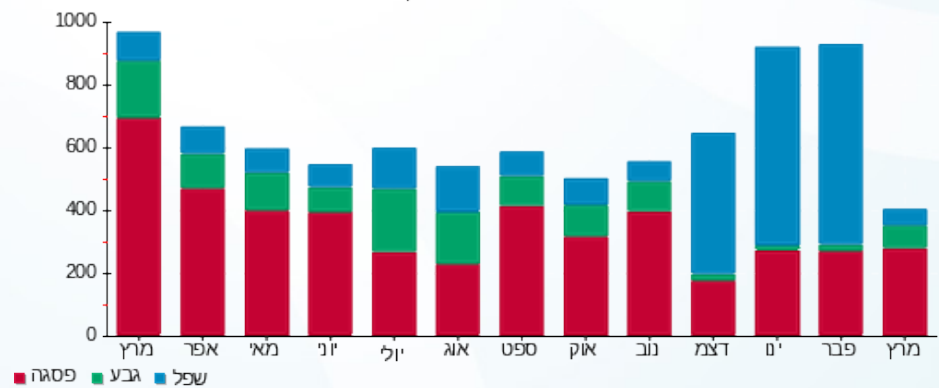



02/04/20 תאריך הפקה:
 31/03/20 תאריך קריאה נוכחית:
 01/03/20 תאריך קריאה קודמת:

שם דייר: כללית משלימה
 שם אתר: קניון עזריאלי גבעתיים

לקוח/ה נכבד/ה, אנו מתכבדים להגיש את חישוב צריכת החשמל לתקופה 01/03/20 - 31/03/20:

כללית משלימה - 3 - 00021212 (3x63)

סוג תעריף	סוג צריכה	קריאה קודמת	קריאה נוכחית	סה"כ צריכה בקוט"ש	מחיר לקוט"ש בא"ג	סה"כ לתשלום
		01/03/20	31/03/20	פרטי חשבון עבור תאריכים:		
777	פסגה	92,445.46	92,945.20	499.74	45.44	227.08 ₪
778	גבע	27,087.61	27,179.32	91.71	37.65	34.53 ₪
779	שפל	59,715.64	59,797.32	81.68	31.07	25.38 ₪

סה"כ לדייר:

פסגה	גבע	שפל	סה"כ	שיא ביקוש
499.74	91.71	81.68	673.13	5.46
227.08 ₪	34.53 ₪	25.38 ₪	286.99 ₪	

סה"כ צריכה
 סה"כ לתשלום

200.95 ₪	תשלום קבוע	
6.98 ₪	תשלום עבור גודל חיבור בKVA (3x63)	
494.92 ₪	סה"כ לתשלום	לא כולל מע"מ

התפלגות חיוב בש"ח לפי תעו"ז

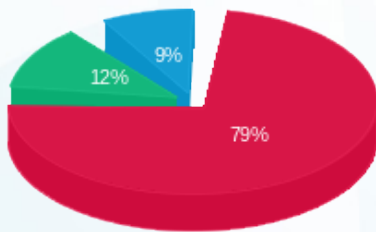

■ פסגה (227.08 ₪)
 ■ גבע (34.53 ₪)
 ■ שפל (25.38 ₪)

הסטוריית צריכה בקוט"ש

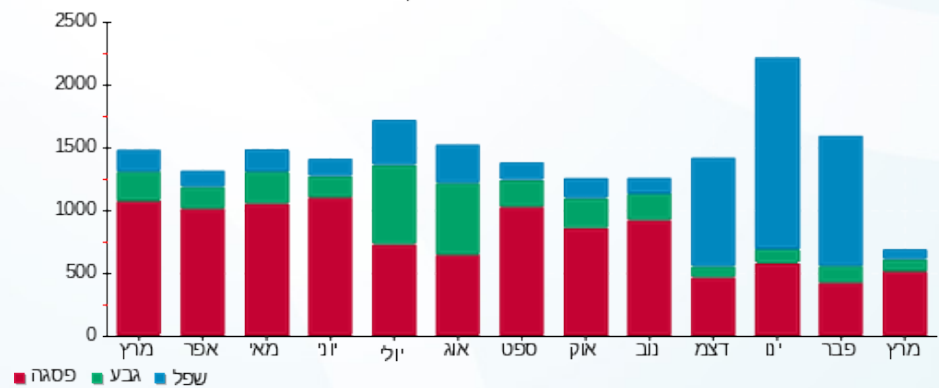



02/04/20 תאריך הפקה:
 31/03/20 תאריך קריאה נוכחית:
 01/03/20 תאריך קריאה קודמת:

שם דייר: מגה בעיר שלט קיר דרומי
 שם אתר: קניון עזריאלי גבעתיים

לקוח/ה נכבד/ה, אנו מתכבדים להגיש את חישוב צריכת החשמל לתקופה 01/03/20 - 31/03/20:

מגה בעיר שלט קיר דרומי - 4 - 00023952 (3x6.4)

סוג תעריף	סוג צריכה	קריאה קודמת	קריאה נוכחית	סה"כ צריכה בקוט"ש	מחיר לקוט"ש בא"ג	סה"כ לתשלום
פרטי חשבון עבור תאריכים:						
777	פסגה	01/03/20	31/03/20	37.56	45.44	17.07 ₪
778	גבע	3,639.90	3,654.71	14.81	37.65	5.57 ₪
779	שפל	8,136.59	8,175.48	38.89	31.07	12.08 ₪

סה"כ לדייר:

פסגה	גבע	שפל	סה"כ	שיא ביקוש
37.56	14.81	38.89	91.26	1.36
17.07 ₪	5.57 ₪	12.08 ₪	34.72 ₪	

סה"כ צריכה
 סה"כ לתשלום

200.95 ₪	תשלום קבוע	
3.54 ₪	תשלום עבור גודל חיבור בKVA (3x6.4)	
239.22 ₪	סה"כ לתשלום	לא כולל מע"מ

התפלגות חיוב בש"ח לפי תע"ז

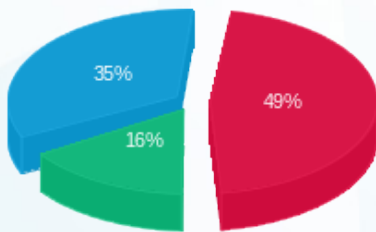

■ פסגה (17.07 ₪)
 ■ גבע (5.57 ₪)
 ■ שפל (12.08 ₪)

הסטוריית צריכה בקוט"ש

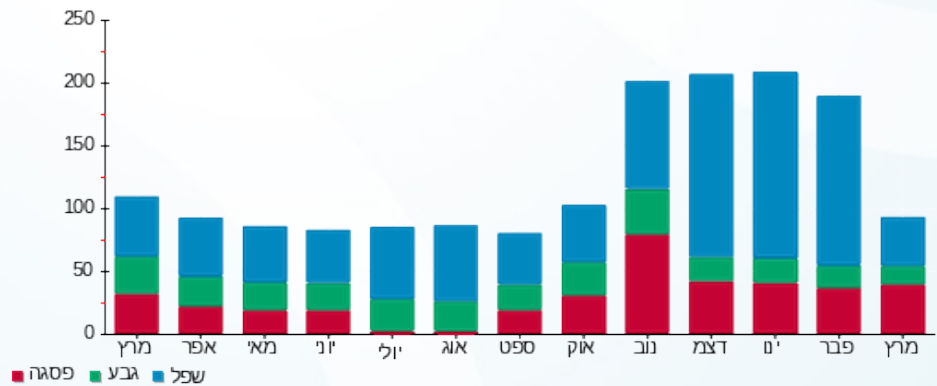



02/04/20 תאריך הפקה:
 31/03/20 תאריך קריאה נוכחית:
 01/03/20 תאריך קריאה קודמת:

שם דייר: מגה בעיר שלט קיר מזרחי
 שם אתר: קניון עזריאלי גבעתיים

לקוח/ה נכבד/ה, אנו מתכבדים להגיש את חישוב צריכת החשמל לתקופה 01/03/20 - 31/03/20:

מגה בעיר שלט קיר מזרחי - 6 - 00015933 (3x80)

סוג תעריף	סוג צריכה	קריאה קודמת	קריאה נוכחית	סה"כ צריכה בקוט"ש	מחיר לקוט"ש בא"ג	סה"כ לתשלום
פרטי חשבון עבור תאריכים:						
777	פסגה	01/03/20	31/03/20	0.89	45.44	0.41 ₪
778	גבע	2,307.63	2,308.43	0.80	37.65	0.30 ₪
779	שפל	4,490.42	4,491.71	1.29	31.07	0.40 ₪

סה"כ לדייר:

פסגה	גבע	שפל	סה"כ	שיא ביקוש
0.89	0.80	1.29	2.98	0.01
0.41 ₪	0.30 ₪	0.40 ₪	1.11 ₪	

סה"כ צריכה
 סה"כ לתשלום

200.95 ₪	תשלום קבוע	
8.86 ₪	תשלום עבור גודל חיבור בKVA (3x80)	
210.92 ₪	סה"כ לתשלום	לא כולל מע"מ

התפלגות חיוב בש"ח לפי תעו"ז

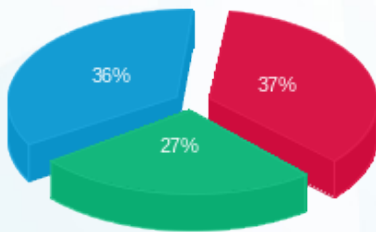

פסגה (0.41 ₪) ■
 גבע (0.30 ₪) ■
 שפל (0.40 ₪) ■

הסטוריית צריכה בקוט"ש

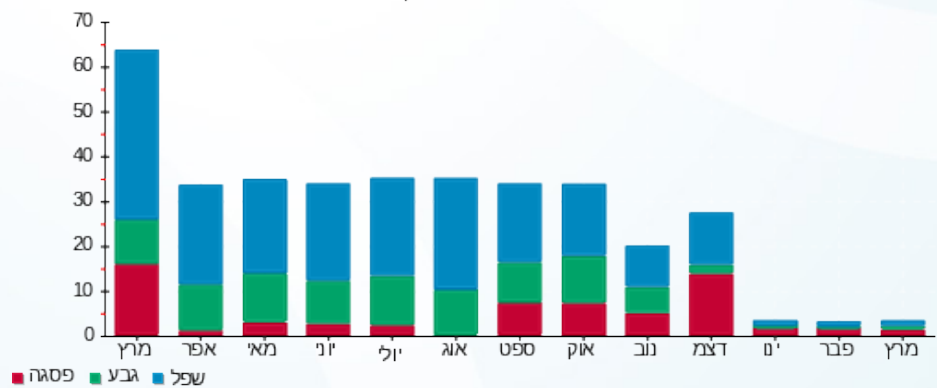

פסגה ■ גבע ■ שפל





02/04/20 תאריך הפקה:
 31/03/20 תאריך קריאה נוכחית:
 01/03/20 תאריך קריאה קודמת:

שם דייר: מחסן סושי
 שם אתר: קניון עזריאלי גבעתיים

לקוח/ה נכבד/ה, אנו מתכבדים להגיש את חישוב צריכת החשמל לתקופה 01/03/20 - 31/03/20:

מחסן סושי - 8 - 00023962 (3x50)

סוג תעריף	סוג צריכה	קריאה קודמת	קריאה נוכחית	סה"כ צריכה בקוט"ש	מחיר לקוט"ש בא"ג	סה"כ לתשלום
פרטי חשבון עבור תאריכים:						
777	פסגה	01/03/20	31/03/20	569.52	45.44	258.79 ₪
778	גבע	17,586.98	17,684.43	97.45	37.65	36.69 ₪
779	שפל	30,428.80	30,616.39	187.59	31.07	58.28 ₪

סה"כ לדייר:

פסגה	גבע	שפל	סה"כ	שיא ביקוש
569.52	97.45	187.59	854.56	9.95
258.79 ₪	36.69 ₪	58.28 ₪	353.77 ₪	

סה"כ צריכה
 סה"כ לתשלום

200.95 ₪	תשלום קבוע	
5.54 ₪	תשלום עבור גודל חיבור ב KVA (3x50)	
560.25 ₪	סה"כ לתשלום	לא כולל מע"מ

התפלגות חיוב בש"ח לפי תעו"ז

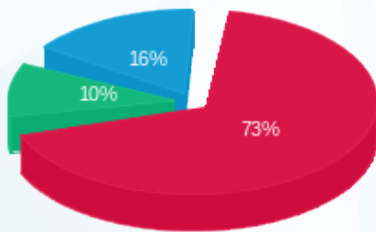

■ פסגה (258.79 ₪)
 ■ גבע (36.69 ₪)
 ■ שפל (58.28 ₪)

הסטוריית צריכה בקוט"ש

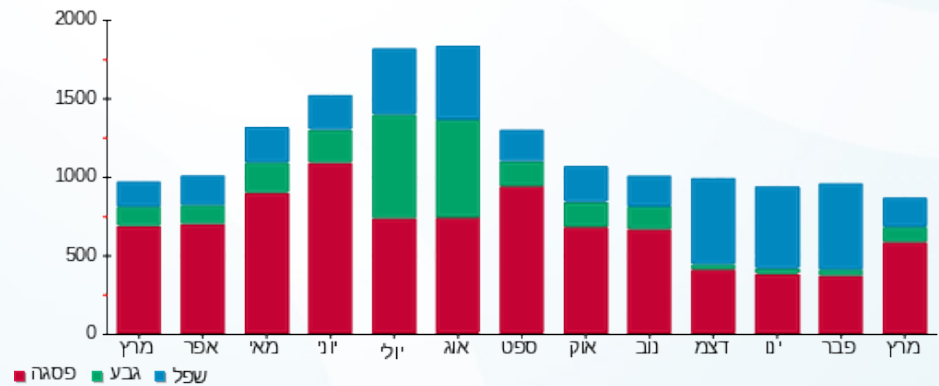



02/04/20 תאריך הפקה:
 31/03/20 תאריך קריאה נוכחית:
 01/03/20 תאריך קריאה קודמת:

שם דייר: מיזוג אוויר
שם אתר: קניון עזריאלי גבעתיים

לקוח/ה נכבד/ה, אנו מתכבדים להגיש את חישוב צריכת החשמל לתקופה 01/03/20 - 31/03/20:

שנאי 5 - 1 - 00023932

סוג תעריף	סוג צריכה	קריאה קודמת	קריאה נוכחית	סה"כ צריכה בקוט"ש	מחיר לקוט"ש בא"ג	סה"כ לתשלום
		01/03/20	31/03/20	פרטי חשבון עבור תאריכים:		
777	פסגה	28,244,719.74	28,347,045.12	102,325.38	45.44	46,496.65 ₪
778	גבע	18,586,457.34	18,621,907.39	35,450.05	37.65	13,346.94 ₪
779	שפל	20,719,464.00	20,776,930.62	57,466.62	31.07	17,854.88 ₪

ח 804 - צילר 1 הולמס פלייס - 3 - 00023932

סוג תעריף	סוג צריכה	קריאה קודמת	קריאה נוכחית	סה"כ צריכה בקוט"ש	מחיר לקוט"ש בא"ג	סה"כ לתשלום
		01/03/20	31/03/20	פרטי חשבון עבור תאריכים:		
777	פסגה	1,357,538.82	1,365,174.79	-7,635.96	45.44	-3,469.78 ₪
778	גבע	953,264.89	955,770.99	-2,506.10	37.65	-943.55 ₪
779	שפל	1,125,986.64	1,130,989.10	-5,002.46	31.07	-1,554.27 ₪

ח 805 - צילר 2 הולמס פלייס - 4 - 00023932

סוג תעריף	סוג צריכה	קריאה קודמת	קריאה נוכחית	סה"כ צריכה בקוט"ש	מחיר לקוט"ש בא"ג	סה"כ לתשלום
		01/03/20	31/03/20	פרטי חשבון עבור תאריכים:		
777	פסגה	1,960,198.88	1,962,101.02	-1,902.14	45.44	-864.33 ₪
778	גבע	1,375,618.24	1,376,305.22	-686.98	37.65	-258.65 ₪
779	שפל	1,691,665.46	1,693,440.63	-1,775.17	31.07	-551.55 ₪

סה"כ לדייר:

פסגה	גבע	שפל	סה"כ	שיא ביקוש
92,787.28	32,256.97	50,688.99	175,733.23	628.48
42,162.54 ₪	12,144.75 ₪	15,749.07 ₪	70,056.36 ₪	

סה"כ צריכה
 סה"כ לתשלום

0.00 ₪	תשלום קבוע	
70,056.36 ₪	סה"כ לתשלום	לא כולל מע"מ





02/04/20 תאריך הפקדה:
 31/03/20 תאריך קריאה נוכחית:
 01/03/20 תאריך קריאה קודמת:

שם דייר: מכבידנט
 שם אתר: קניון עזריאלי גבעתיים

לקוח/ה נכבד/ה, אנו מתכבדים להגיש את חישוב צריכת החשמל לתקופה 01/03/20 - 31/03/20:

מכבידנט - 4 - 00022687 (3x250)

סוג תעריף	סוג צריכה	קריאה קודמת	קריאה נוכחית	סה"כ צריכה בקוט"ש	מחיר לקוט"ש בא"ג	סה"כ לתשלום
			31/03/20	01/03/20	פרטי חשבון עבור תאריכים:	
777	פסגה	1,255,119.92	1,257,240.89	2,120.97	45.44	963.77 ₪
778	גבע	1,028,266.50	1,028,746.12	479.62	37.65	180.58 ₪
779	שפל	730,139.68	730,546.69	407.00	31.07	126.46 ₪

סה"כ לדייר:

פסגה	גבע	שפל	סה"כ	שיא ביקוש
2,120.97	479.62	407.00	3,007.60	17.27
963.77 ₪	180.58 ₪	126.46 ₪	1,270.80 ₪	

סה"כ צריכה
 סה"כ לתשלום

200.95 ₪	תשלום קבוע	
27.69 ₪	תשלום עבור גודל חיבור בKVA (3x250)	
1,499.44 ₪	סה"כ לתשלום	לא כולל מע"מ

התפלגות חיוב בש"ח לפי תעו"ז

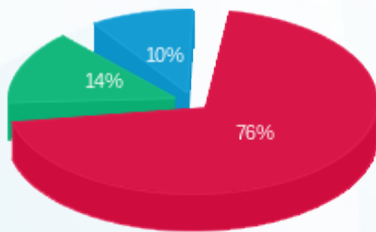

■ פסגה (963.77 ₪)
 ■ גבע (180.58 ₪)
 ■ שפל (126.46 ₪)

הסטוריית צריכה בקוט"ש

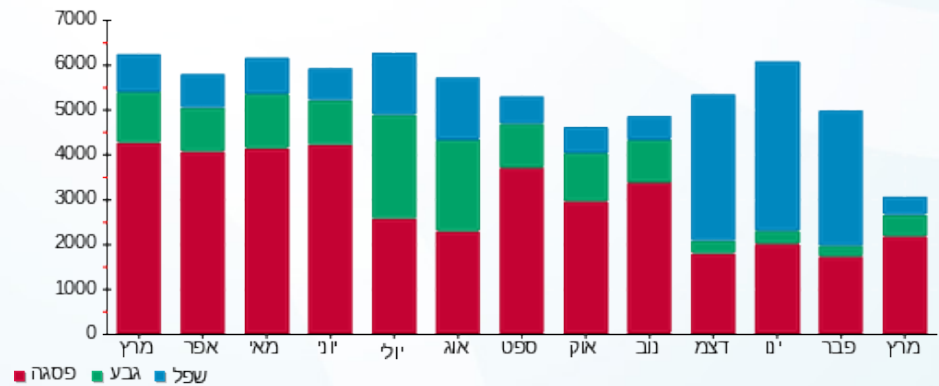



02/04/20 תאריך הפקה:
 31/03/20 תאריך קריאה נוכחית:
 01/03/20 תאריך קריאה קודמת:

שם דייר: מגו חדש
 שם אתר: קניון עזריאלי גבעתיים

לקוח/ה נכבד/ה, אנו מתכבדים להגיש את חישוב צריכת החשמל לתקופה 01/03/20 - 31/03/20:

מגו - 8 - 00023930 (3x200)

סוג תעריף	סוג צריכה	קריאה קודמת	קריאה נוכחית	סה"כ צריכה בקוט"ש	מחיר לקוט"ש בא"ג	סה"כ לתשלום
		01/03/20	31/03/20			
777	פסגה	243,900.35	247,571.50	3,671.15	45.44	1,668.17 ₪
778	גבע	147,368.90	148,575.40	1,206.49	37.65	454.24 ₪
779	שפל	138,925.33	141,001.87	2,076.54	31.07	645.18 ₪

סה"כ לדיר:

פסגה	גבע	שפל	סה"כ	שיא ביקוש
3,671.15	1,206.49	2,076.54	6,954.19	34.21
1,668.17 ₪	454.24 ₪	645.18 ₪	2,767.60 ₪	

סה"כ צריכה
 סה"כ לתשלום

200.95 ₪	תשלום קבוע	
22.15 ₪	תשלום עבור גודל חיבור בKVA (3x200)	
2,990.70 ₪	סה"כ לתשלום	לא כולל מע"מ

התפלגות חיוב בש"ח לפי תעו"ז

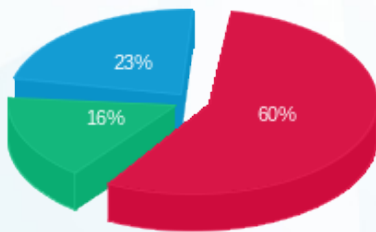

פסגה (1,668.17 ₪) - 60%
 גבע (454.24 ₪) - 16%
 שפל (645.18 ₪) - 23%

הסטוריית צריכה בקוט"ש

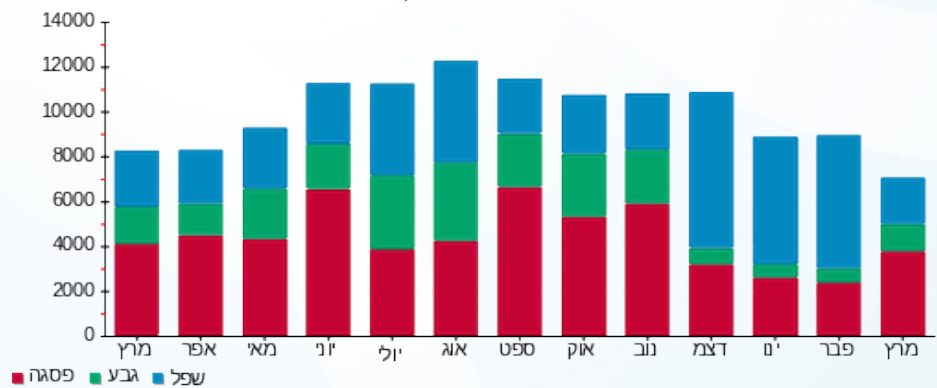



02/04/20 תאריך הפקה:
 31/03/20 תאריך קריאה נוכחית:
 01/03/20 תאריך קריאה קודמת:

שם דייר: מסעדת טיטו
 שם אתר: קניון עזריאלי גבעתיים

לקוח/ה נכבד/ה, אנו מתכבדים להגיש את חישוב צריכת החשמל לתקופה 01/03/20 - 31/03/20:

מסעדת טיטו - 6 - 00023932 (3x160)

סוג תעריף	סוג צריכה	קריאה קודמת	קריאה נוכחית	סה"כ צריכה בקוט"ש	מחיר לקוט"ש בא"ג	סה"כ לתשלום
		01/03/20	31/03/20	פרטי חשבון עבור תאריכים:		
777	פסגה	382,467.54	387,413.20	4,945.65	45.44	2,247.30 ₪
778	גבע	195,567.02	197,511.02	1,944.00	37.65	731.91 ₪
779	שפל	416,154.60	419,292.19	3,137.59	31.07	974.85 ₪

סה"כ לדיר:

פסגה	גבע	שפל	סה"כ	שיא ביקוש
4,945.65	1,944.00	3,137.59	10,027.24	48.46
2,247.30 ₪	731.91 ₪	974.85 ₪	3,954.07 ₪	

סה"כ צריכה

סה"כ לתשלום

200.95 ₪	תשלום קבוע	
17.72 ₪	תשלום עבור גודל חיבור בKVA (3x160)	
4,172.74 ₪	סה"כ לתשלום	לא כולל מע"מ

התפלגות חיוב בש"ח לפי תעו"ז

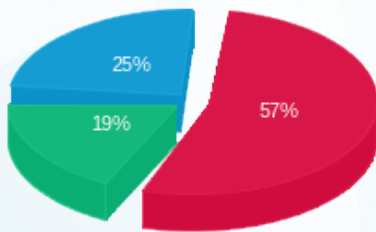

■ פסגה (2,247.30 ₪)
 ■ גבע (731.91 ₪)
 ■ שפל (974.85 ₪)

הסטוריית צריכה בקוט"ש

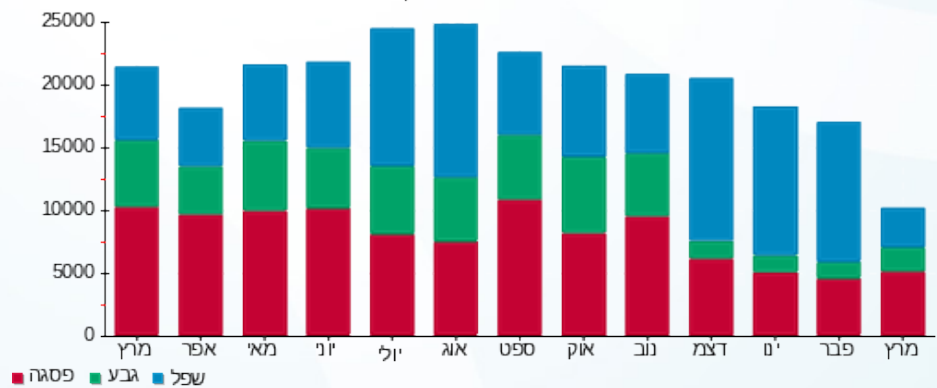

02/04/20 תאריך הפקדה:
 31/03/20 תאריך קריאה נוכחית:
 01/03/20 תאריך קריאה קודמת:

שם דייר: מעוברת
 שם אתר: קניון עזריאלי גבעתיים

לקוח/ה נכבד/ה, אנו מתכבדים להגיש את חישוב צריכת החשמל לתקופה 01/03/20 - 31/03/20:

מעוברת - 1 - 00023850 (3x80)

סוג תעריף	סוג צריכה	קריאה קודמת	קריאה נוכחית	סה"כ צריכה בקוט"ש	מחיר לקוט"ש בא"ג	סה"כ לתשלום
		01/03/20	31/03/20			
777	פסגה	161,213.33	161,464.93	251.61	45.44	114.33 ₪
778	גבע	80,812.25	80,882.74	70.50	37.65	26.54 ₪
779	שפל	63,195.53	63,241.53	46.00	31.07	14.29 ₪

תוספת כסף

תוספת כסף	הערה	סה"כ לתשלום
		84.00 ₪

סה"כ לדייר:

פסגה	גבע	שפל	סה"כ	שיא ביקוש
251.61	70.50	46.00	368.10	6.05
114.33 ₪	26.54 ₪	14.29 ₪	155.16 ₪	

סה"כ צריכה
 סה"כ לתשלום

200.95 ₪	תשלום קבוע	
8.86 ₪	תשלום עבור גודל חיבור בKVA (3x80)	
448.97 ₪	סה"כ לתשלום	לא כולל מע"מ

התפלגות חיוב בש"ח לפי תעו"ז

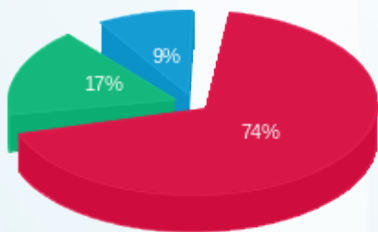

פסגה (114.33 ₪)
 גבע (26.54 ₪)
 שפל (14.29 ₪)

הסטוריית צריכה בקוט"ש

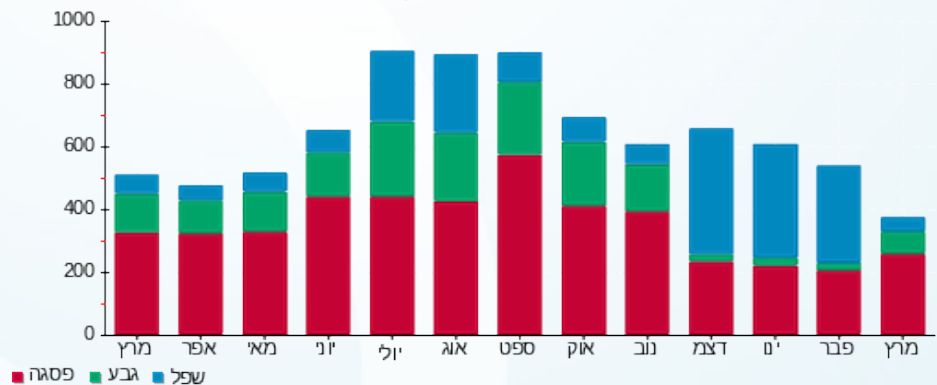



02/04/20

תאריך הפקה:

31/03/20

תאריך קריאה נוכחית:

01/03/20

תאריך קריאה קודמת:

שם דייר: מקדונלדס
שם אתר: קניון עזריאלי גבעתיים

לקוח/ה נכבד/ה, אנו מתכבדים להגיש את חישוב צריכת החשמל לתקופה 01/03/20 - 31/03/20:

502 ח - מקדונלדס - 2 - (3x160)00023948

סוג תעריף	סוג צריכה	קריאה קודמת	קריאה נוכחית	סה"כ צריכה בקוט"ש	מחיר לקוט"ש בא"ג	סה"כ לתשלום
			31/03/20	01/03/20	פרטי חשבון עבור תאריכים:	
777	פסגה	719,260.58	724,043.60	4,783.01	45.44	2,173.40 ₪
778	גבע	476,762.76	478,672.93	1,910.18	37.65	719.18 ₪
779	שפל	881,291.96	884,715.94	3,423.99	31.07	1,063.83 ₪

מקדונלדס - 7 - (3x80)00023948

סוג תעריף	סוג צריכה	קריאה קודמת	קריאה נוכחית	סה"כ צריכה בקוט"ש	מחיר לקוט"ש בא"ג	סה"כ לתשלום
			31/03/20	01/03/20	פרטי חשבון עבור תאריכים:	
777	פסגה	331,894.40	333,004.99	1,110.59	45.44	504.65 ₪
778	גבע	228,040.96	228,320.10	279.14	37.65	105.10 ₪
779	שפל	313,831.45	314,239.71	408.26	31.07	126.85 ₪

סה"כ לדירה:

פסגה	גבע	שפל	סה"כ	שיא ביקוש
5,893.60	2,189.32	3,832.24	11,915.17	27.14
₪ 2,678.05	₪ 824.28	₪ 1,190.68	₪ 4,693.01	

סה"כ צריכה

סה"כ לתשלום

200.95 ₪	תשלום קבוע	
26.58 ₪	תשלום עבור גודל חיבור בKVA (3x240)	
4,920.54 ₪	סה"כ לתשלום	לא כולל מע"מ

התפלגות חיוב בש"ח לפי תע"ז

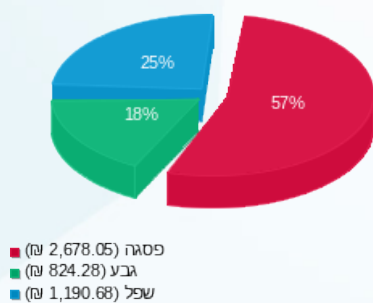

הסטוריית צריכה בקוט"ש

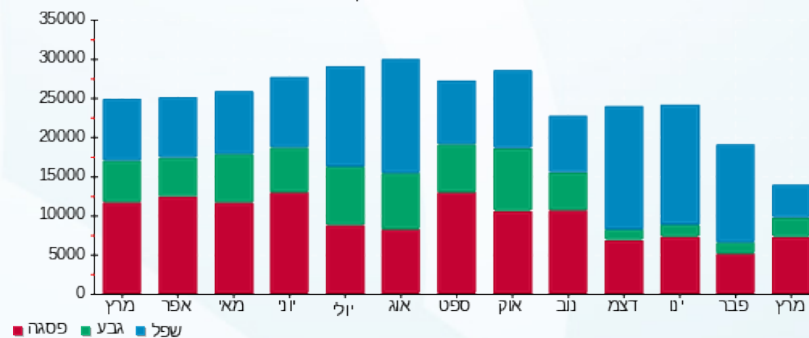

02/04/20 תאריך הפקדה:
 31/03/20 תאריך קריאה נוכחית:
 01/03/20 תאריך קריאה קודמת:

שם דייר: מתוקה
 שם אתר: קניון עזריאלי גבעתיים

לקוח/ה נכבד/ה, אנו מתכבדים להגיש את חישוב צריכת החשמל לתקופה 01/03/20 - 31/03/20:

מתוקה - 8 - 00023923 (3x63)

סוג תעריף	סוג צריכה	קריאה קודמת	קריאה נוכחית	סה"כ צריכה בקוט"ש	מחיר לקוט"ש בא"ג	סה"כ לתשלום
		01/03/20	31/03/20	פרטי חשבון עבור תאריכים:		
777	פסגה	233,425.59	235,759.69	2,334.10	45.44	1,060.62 ₪
778	גבע	170,110.41	170,844.14	733.72	37.65	276.25 ₪
779	שפל	215,558.97	217,017.28	1,458.31	31.07	453.10 ₪

סה"כ לדייר:

פסגה	גבע	שפל	סה"כ	שיא ביקוש
2,334.10	733.72	1,458.31	4,526.14	26.33
1,060.62 ₪	276.25 ₪	453.10 ₪	1,789.96 ₪	

סה"כ צריכה
 סה"כ לתשלום

200.95 ₪	תשלום קבוע	
6.98 ₪	תשלום עבור גודל חיבור בKVA (3x63)	
1,997.89 ₪	סה"כ לתשלום	לא כולל מע"מ

התפלגות חיוב בש"ח לפי תע"ז

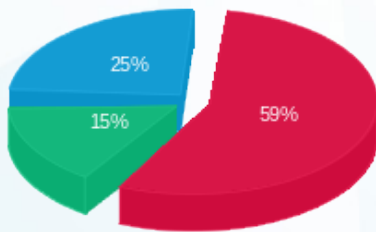

■ פסגה (1,060.62 ₪)
 ■ גבע (276.25 ₪)
 ■ שפל (453.10 ₪)

הסטוריית צריכה בקוט"ש

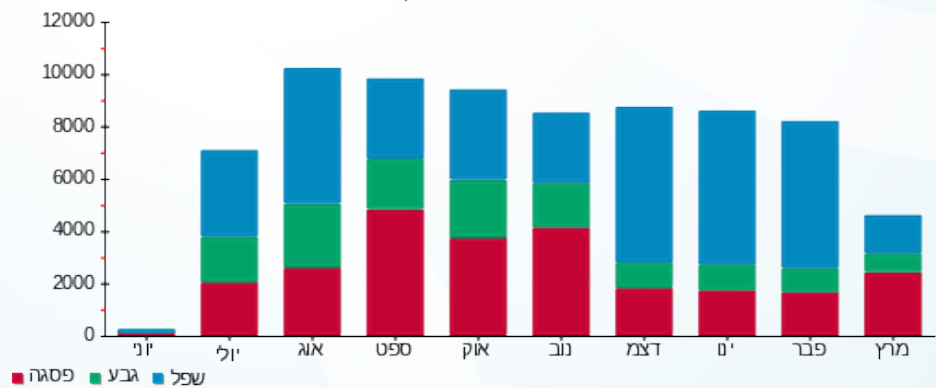



02/04/20 תאריך הפקה:
 31/03/20 תאריך קריאה נוכחית:
 01/03/20 תאריך קריאה קודמת:

שם דייר: מתפרה
 שם אתר: קניון עזריאלי גבעתיים

לקוח/ה נכבד/ה, אנו מתכבדים להגיש את חישוב צריכת החשמל לתקופה 01/03/20 - 31/03/20:

מתפרה - 1 - 00011179 (3x50)

סוג תעריף	סוג צריכה	קריאה קודמת	קריאה נוכחית	סה"כ צריכה בקוט"ש	מחיר לקוט"ש בא"ג	סה"כ לתשלום
פרטי חשבון עבור תאריכים:						
777	פסגה	01/03/20	31/03/20	447.44	45.44	203.32 ₪
778	גבע	10,214.07	10,261.03	46.96	37.65	17.68 ₪
779	שפל	16,914.74	16,931.14	16.40	31.07	5.10 ₪

סה"כ לדייר:

פסגה	גבע	שפל	סה"כ	שיא ביקוש
447.44	46.96	16.40	510.80	5.12
203.32 ₪	17.68 ₪	5.10 ₪		

סה"כ צריכה
 סה"כ לתשלום

200.95 ₪	תשלום קבוע	
5.54 ₪	תשלום עבור גודל חיבור בKVA (3x50)	
432.58 ₪	סה"כ לתשלום	לא כולל מע"מ

התפלגות חיוב בש"ח לפי תעו"ז

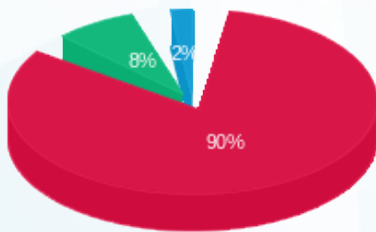

■ פסגה (203.32 ₪)
 ■ גבע (17.68 ₪)
 ■ שפל (5.10 ₪)

הסטוריית צריכה בקוט"ש

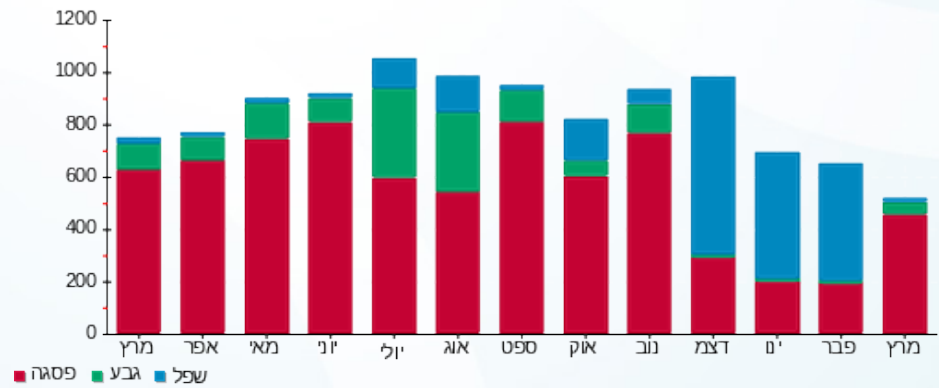



02/04/20 תאריך הפקה:
 31/03/20 תאריך קריאה נוכחית:
 01/03/20 תאריך קריאה קודמת:

שם דייר: נאוטיקה
 שם אתר: קניון עזריאלי גבעתיים

לקוח/ה נכבד/ה, אנו מתכבדים להגיש את חישוב צריכת החשמל לתקופה 01/03/20 - 31/03/20:

נאוטיקה - 2 - 00023946 (3x50)

סוג תעריף	סוג צריכה	קריאה קודמת	קריאה נוכחית	סה"כ צריכה בקוט"ש	מחיר לקוט"ש בא"ג	סה"כ לתשלום
פרטי חשבון עבור תאריכים:						
777	פסגה	01/03/20	31/03/20	1,452.83	45.44	660.16 ₪
778	גבע	81,585.50	82,068.60	483.11	37.65	181.89 ₪
779	שפל	106,949.13	107,318.27	369.14	31.07	114.69 ₪

סה"כ לדיר:

פסגה	גבע	שפל	סה"כ	שיא ביקוש
1,452.83	483.11	369.14	2,305.07	19.27
660.16 ₪	181.89 ₪	114.69 ₪	956.74 ₪	

סה"כ צריכה
 סה"כ לתשלום

200.95 ₪	תשלום קבוע	
5.54 ₪	תשלום עבור גודל חיבור בKVA (3x50)	
1,163.23 ₪	סה"כ לתשלום	לא כולל מע"מ

התפלגות חיוב בש"ח לפי תע"ז

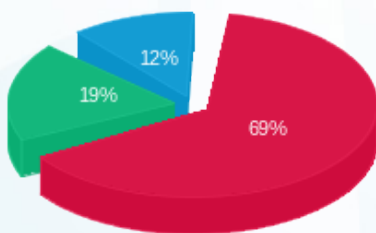

■ פסגה (660.16 ₪)
 ■ גבע (181.89 ₪)
 ■ שפל (114.69 ₪)

הסטוריית צריכה בקוט"ש

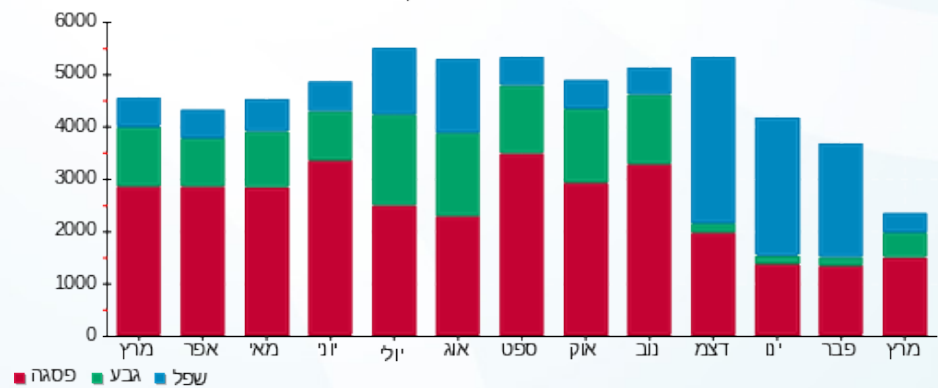

02/04/20 תאריך הפקה:
 31/03/20 תאריך קריאה נוכחית:
 01/03/20 תאריך קריאה קודמת:

שם דייר: נאטרופיל - מרכזים לרפואה אסתטית
 שם אתר: קניון עזריאלי גבעתיים

לקוח/ה נכבד/ה, אנו מתכבדים להגיש את חישוב צריכת החשמל לתקופה 01/03/20 - 31/03/20:

נאטרופיל - מרכזים לרפואה אסתטית - 6 - 00015942 (3x50)

סוג תעריף	סוג צריכה	קריאה קודמת	קריאה נוכחית	סה"כ צריכה בקוט"ש	מחיר לקוט"ש בא"ג	סה"כ לתשלום
פרטי חשבון עבור תאריכים:						
777	פסגה	01/03/20	31/03/20	143.00	45.44	64.98 ₪
778	גבע	3,749.25	3,797.88	48.63	37.65	18.31 ₪
779	שפל	8,076.53	8,155.40	78.87	31.07	24.51 ₪

סה"כ לדייר:

פסגה	גבע	שפל	סה"כ	שיא ביקוש
143.00	48.63	78.87	270.51	2.02
₪ 64.98	₪ 18.31	₪ 24.51	₪ 107.80	

סה"כ צריכה
 סה"כ לתשלום

200.95 ₪	תשלום קבוע	
5.54 ₪	תשלום עבור גודל חיבור בKVA (3x50)	
314.28 ₪	סה"כ לתשלום	לא כולל מע"מ

התפלגות חיוב בש"ח לפי תעו"ז

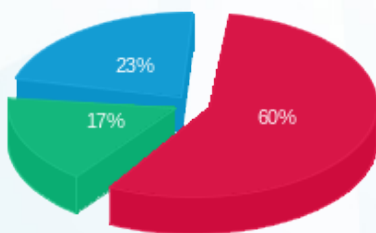

פסגה (₪ 64.98) ■
 גבע (₪ 18.31) ■
 שפל (₪ 24.51) ■

הסטוריית צריכה בקוט"ש

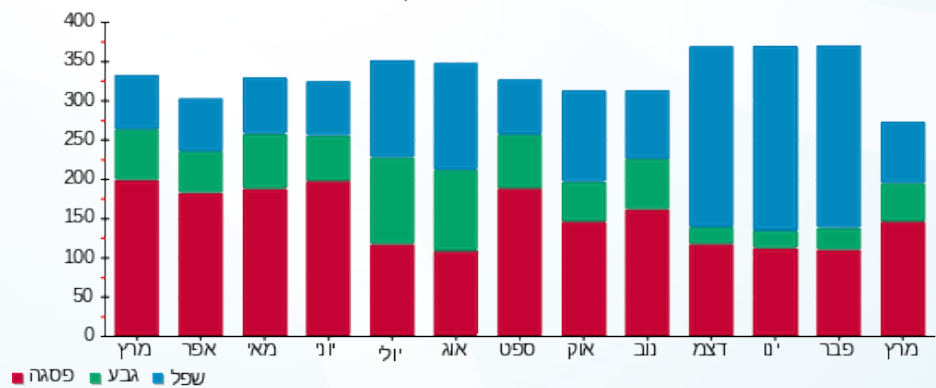



02/04/20 תאריך הפקה:
 31/03/20 תאריך קריאה נוכחית:
 01/03/20 תאריך קריאה קודמת:

שם דייר: סופר פארם שלט קיר דרומי
 שם אתר: קניון עזריאלי גבעתיים

לקוח/ה נכבד/ה, אנו מתכבדים להגיש את חישוב צריכת החשמל לתקופה 01/03/20 - 31/03/20:

שלט לחלוקה מגה בעיר+סקאל ספורט - 4 - 00023952(3x6.4)

סוג תעריף	סוג צריכה	קריאה קודמת	קריאה נוכחית	סה"כ צריכה בקוט"ש	מחיר לקוט"ש בא"ג	סה"כ לתשלום
פרטי חשבון עבור תאריכים:						
777	פסגה	01/03/20	31/03/20	37.56	45.44	17.07 ₪
778	גבע	3,639.90	3,654.71	14.81	37.65	5.57 ₪
779	שפל	8,136.59	8,175.48	38.89	31.07	12.08 ₪

סה"כ לדייר:

פסגה	גבע	שפל	סה"כ	שיא ביקוש
37.56	14.81	38.89	91.26	1.36
17.07 ₪	5.57 ₪	12.08 ₪	34.72 ₪	

סה"כ צריכה
 סה"כ לתשלום

200.95 ₪	תשלום קבוע	
3.54 ₪	תשלום עבור גודל חיבור בKVA (3x6.4)	
239.22 ₪	סה"כ לתשלום	לא כולל מע"מ

התפלגות חיוב בש"ח לפי תע"ז

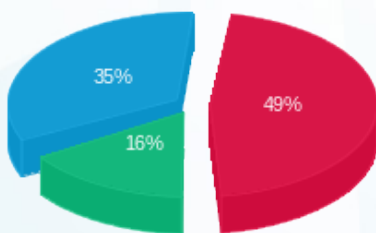

■ פסגה (17.07 ₪)
 ■ גבע (5.57 ₪)
 ■ שפל (12.08 ₪)

הסטוריית צריכה בקוט"ש

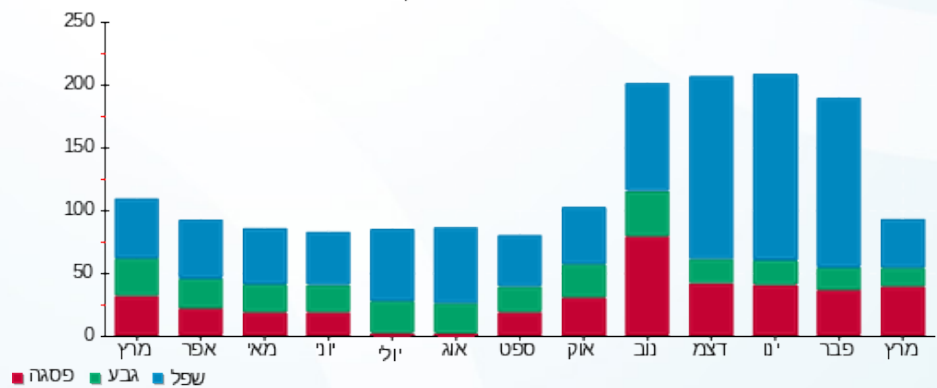



02/04/20 תאריך הפקה:
 31/03/20 תאריך קריאה נוכחית:
 01/03/20 תאריך קריאה קודמת:

שם דייר: סיטי דנט מכוני רנטגן בע"מ
 שם אתר: קניון עזריאלי גבעתיים

לקוח/ה נכבד/ה, אנו מתכבדים להגיש את חישוב צריכת החשמל לתקופה 01/03/20 - 31/03/20:

סיטי דנט מכוני רנטגן בע"מ - 5 - 00015942(3x63)

סוג תעריף	סוג צריכה	קריאה קודמת	קריאה נוכחית	סה"כ צריכה בקוט"ש	מחיר לקוט"ש בא"ג	סה"כ לתשלום
פרטי חשבון עבור תאריכים:						
777	פסגה	01/03/20	31/03/20	136.35	45.44	61.96 ₪
778	גבע	3,799.96	3,834.97	35.00	37.65	13.18 ₪
779	שפל	12,169.63	12,252.75	83.12	31.07	25.83 ₪

סה"כ לדייר:

פסגה	גבע	שפל	סה"כ	שיא ביקוש
136.35	35.00	83.12	254.48	0.88
₪ 61.96	₪ 13.18	₪ 25.83	₪ 100.96	

סה"כ צריכה
 סה"כ לתשלום

200.95 ₪	תשלום קבוע	
6.98 ₪	תשלום עבור גודל חיבור בKVA (3x63)	
308.89 ₪	סה"כ לתשלום	לא כולל מע"מ

התפלגות חיוב בש"ח לפי תע"ז

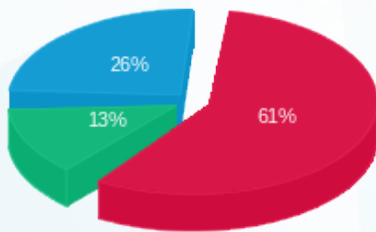

פסגה (₪ 61.96)
 גבע (₪ 13.18)
 שפל (₪ 25.83)

הסטוריית צריכה בקוט"ש

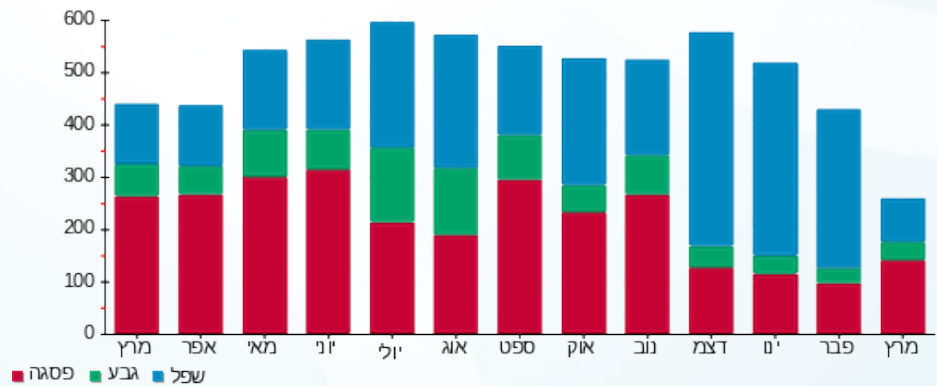



02/04/20 תאריך הפקה:
 31/03/20 תאריך קריאה נוכחית:
 01/03/20 תאריך קריאה קודמת:

שם דייר: סליו
 שם אתר: קניון עזריאלי גבעתיים

לקוח/ה נכבד/ה, אנו מתכבדים להגיש את חישוב צריכת החשמל לתקופה 01/03/20 - 31/03/20:

סליו - 2 - (3x80)00023857

סוג תעריף	סוג צריכה	קריאה קודמת	קריאה נוכחית	סה"כ צריכה בקוט"ש	מחיר לקוט"ש בא"ג	סה"כ לתשלום
פרטי חשבון עבור תאריכים:						
777	פסגה	01/03/20	31/03/20	627.20	45.44	285.00 ₪
778	גבע	160,324.10	160,533.20	209.09	37.65	78.72 ₪
779	שפל	143,762.33	143,972.33	210.004	31.07	65.25 ₪

סה"כ לדייר:

פסגה	גבע	שפל	סה"כ	שיא ביקוש
627.20	209.09	210.004	1,046.30	11.00
285.00 ₪	78.72 ₪	65.25 ₪	428.97 ₪	

סה"כ צריכה
 סה"כ לתשלום

200.95 ₪	תשלום קבוע	
8.86 ₪	תשלום עבור גודל חיבור בKVA (3x80)	
638.78 ₪	סה"כ לתשלום	לא כולל מע"מ

התפלגות חיוב בש"ח לפי תעו"ז

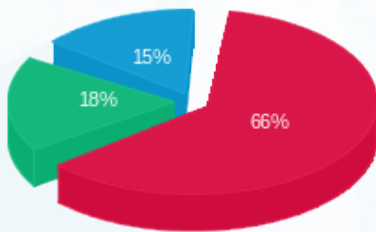

פסגה (285.00 ₪) 66%
 גבע (78.72 ₪) 18%
 שפל (65.25 ₪) 15%

הסטוריית צריכה בקוט"ש

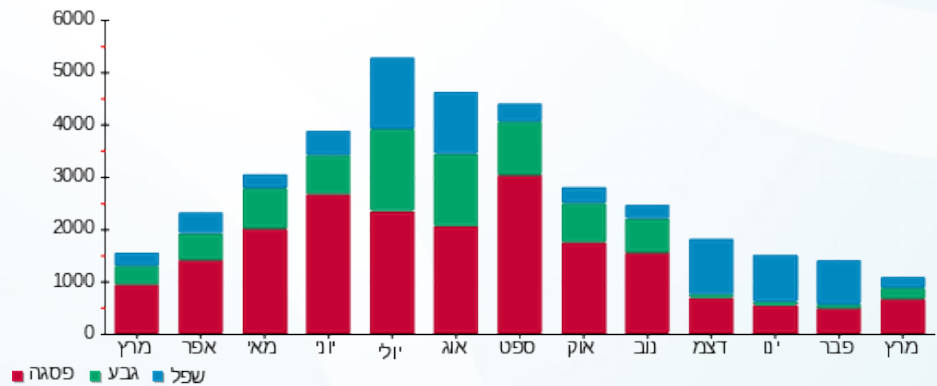



02/04/20 תאריך הפקה:
 31/03/20 תאריך קריאה נוכחית:
 01/03/20 תאריך קריאה קודמת:

שם דייר: ספייסז
 שם אתר: קניון עזריאלי גבעתיים

לקוח/ה נכבד/ה, אנו מתכבדים להגיש את חישוב צריכת החשמל לתקופה 01/03/20 - 31/03/20:

ספייסז - 8 - 00023948 (3x100)

סוג תעריף	סוג צריכה	קריאה קודמת	קריאה נוכחית	סה"כ צריכה בקוט"ש	מחיר לקוט"ש בא"ג	סה"כ לתשלום
פרטי חשבון עבור תאריכים:						
777	פסגה	01/03/20	31/03/20	2,773.58	45.44	1,260.32 ₪
778	גבע	149,562.87	150,309.65	746.77	37.65	281.16 ₪
779	שפל	327,983.61	329,078.35	1,094.74	31.07	340.14 ₪

סה"כ לדייר:

פסגה	גבע	שפל	סה"כ	שיא ביקוש
2,773.58	746.77	1,094.74	4,615.09	19.13
1,260.32 ₪	281.16 ₪	340.14 ₪	1,881.61 ₪	

סה"כ צריכה
 סה"כ לתשלום

200.95 ₪	תשלום קבוע	
11.08 ₪	תשלום עבור גודל חיבור בKVA (3x100)	
2,093.64 ₪	סה"כ לתשלום	לא כולל מע"מ

התפלגות חיוב בש"ח לפי תע"ז

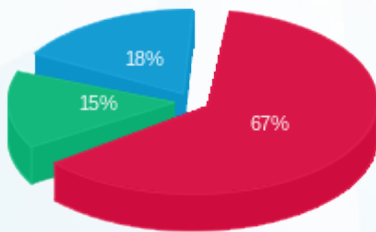

■ פסגה (1,260.32 ₪)
 ■ גבע (281.16 ₪)
 ■ שפל (340.14 ₪)

הסטוריית צריכה בקוט"ש

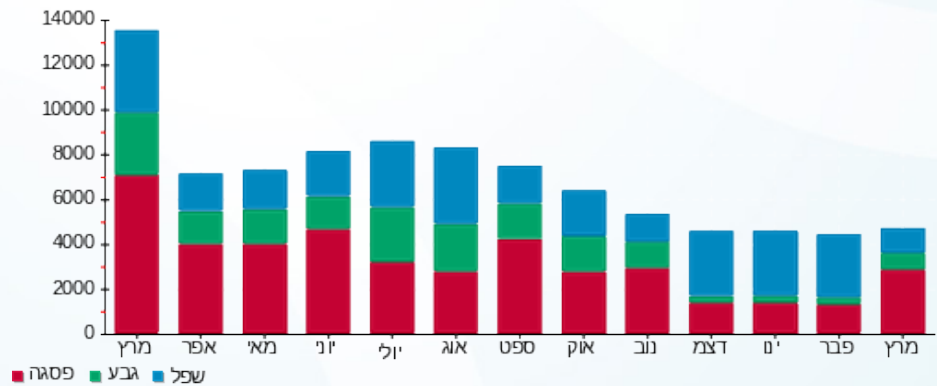



02/04/20 תאריך הפקה:
 31/03/20 תאריך קריאה נוכחית:
 01/03/20 תאריך קריאה קודמת:

שם דייר: עו"ד יהלומי
 שם אתר: קניון עזריאלי גבעתיים

לקוח/ה נכבד/ה, אנו מתכבדים להגיש את חישוב צריכת החשמל לתקופה 01/03/20 - 31/03/20:

עו"ד יהלומי - 4 - 00021212 (3x63)

סוג תעריף	סוג צריכה	קריאה קודמת	קריאה נוכחית	סה"כ צריכה בקוט"ש	מחיר לקוט"ש בא"ג	סה"כ לתשלום
פרטי חשבון עבור תאריכים:						
777	פסגה	01/03/20	31/03/20	486.76	45.44	221.18 ₪
778	גבע	9,705.66	9,770.69	65.03	37.65	24.48 ₪
779	שפל	29,789.83	29,904.84	115.01	31.07	35.73 ₪

סה"כ לדייר:

פסגה	גבע	שפל	סה"כ	שיא ביקוש
486.76	65.03	115.01	666.80	6.95
221.18 ₪	24.48 ₪	35.73 ₪	281.40 ₪	

סה"כ צריכה
 סה"כ לתשלום

200.95 ₪	תשלום קבוע	
6.98 ₪	תשלום עבור גודל חיבור בKVA (3x63)	
489.33 ₪	סה"כ לתשלום	לא כולל מע"מ

התפלגות חיוב בש"ח לפי תעו"ז

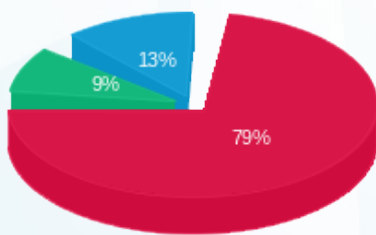

■ פסגה (221.18 ₪)
 ■ גבע (24.48 ₪)
 ■ שפל (35.73 ₪)

הסטוריית צריכה בקוט"ש

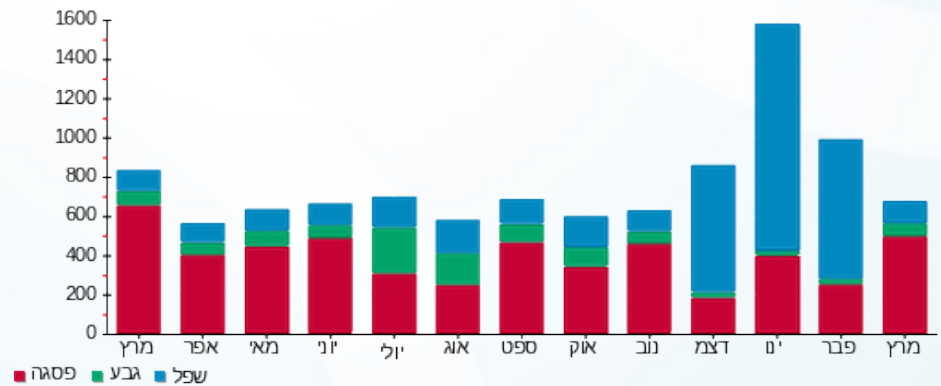



02/04/20 תאריך הפקה:
 31/03/20 תאריך קריאה נוכחית:
 01/03/20 תאריך קריאה קודמת:

שם דייר: עו"ד שילון
 שם אתר: קניון עזריאלי גבעתיים

לקוח/ה נכבד/ה, אנו מתכבדים להגיש את חישוב צריכת החשמל לתקופה 01/03/20 - 31/03/20:

עו"ד שילון - 1 - 00022687 (3x63)

סוג תעריף	סוג צריכה	קריאה קודמת	קריאה נוכחית	סה"כ צריכה בקוט"ש	מחיר לקוט"ש בא"ג	סה"כ לתשלום
פרטי חשבון עבור תאריכים:						
777	פסגה	01/03/20	31/03/20	41.51	45.44	18.86 ₪
778	גבע	56,040.08	56,057.92	17.83	37.65	6.71 ₪
779	שפל	35,637.41	35,663.73	26.33	31.07	8.18 ₪

סה"כ לדייר:

פסגה	גבע	שפל	סה"כ	שיא ביקוש
41.51	17.83	26.33	85.67	1.18
18.86 ₪	6.71 ₪	8.18 ₪	33.76 ₪	

סה"כ צריכה
 סה"כ לתשלום

200.95 ₪	תשלום קבוע	
6.98 ₪	תשלום עבור גודל חיבור בKVA (3x63)	
241.69 ₪	סה"כ לתשלום	לא כולל מע"מ

התפלגות חיוב בש"ח לפי תעו"ז

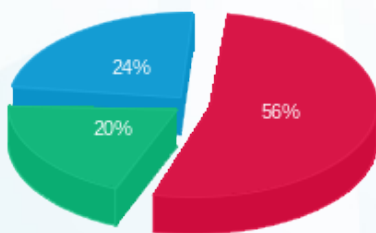

■ פסגה (18.86 ₪)
 ■ גבע (6.71 ₪)
 ■ שפל (8.18 ₪)

הסטוריית צריכה בקוט"ש

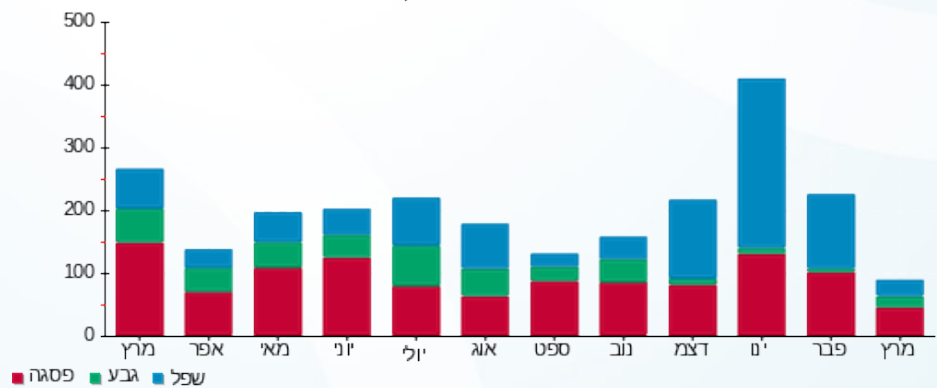



02/04/20 תאריך הפקה:
 31/03/20 תאריך קריאה נוכחית:
 01/03/20 תאריך קריאה קודמת:

שם דייר: פופסי
 שם אתר: קניון עזריאלי גבעתיים

לקוח/ה נכבד/ה, אנו מתכבדים להגיש את חישוב צריכת החשמל לתקופה 01/03/20 - 31/03/20:

ח 303 - צ'ילדרנס פלייס - 3 - 00023657 (3x50)

סוג תעריף	סוג צריכה	קריאה קודמת	קריאה נוכחית	סה"כ צריכה בקוט"ש	מחיר לקוט"ש בא"ג	סה"כ לתשלום
פרטי חשבון עבור תאריכים:						
777	פסגה	01/03/20	31/03/20	405.89	45.44	184.44 ₪
778	גבע	164,298.67	164,439.45	140.78	37.65	53.00 ₪
779	שפל	84,006.17	84,096.70	90.53	31.07	28.13 ₪

סה"כ לדיר:

פסגה	גבע	שפל	סה"כ	שיא ביקוש
405.89	140.78	90.53	637.20	8.50
184.44 ₪	53.00 ₪	28.13 ₪	265.57 ₪	

סה"כ צריכה
 סה"כ לתשלום

200.95 ₪	תשלום קבוע	
5.54 ₪	תשלום עבור גודל חיבור בKVA (3x50)	
472.06 ₪	סה"כ לתשלום	לא כולל מע"מ

התפלגות חיוב בש"ח לפי תעו"ז

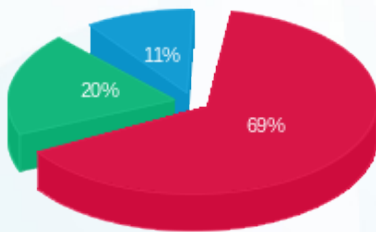

■ פסגה (184.44 ₪)
 ■ גבע (53.00 ₪)
 ■ שפל (28.13 ₪)

הסטוריית צריכה בקוט"ש

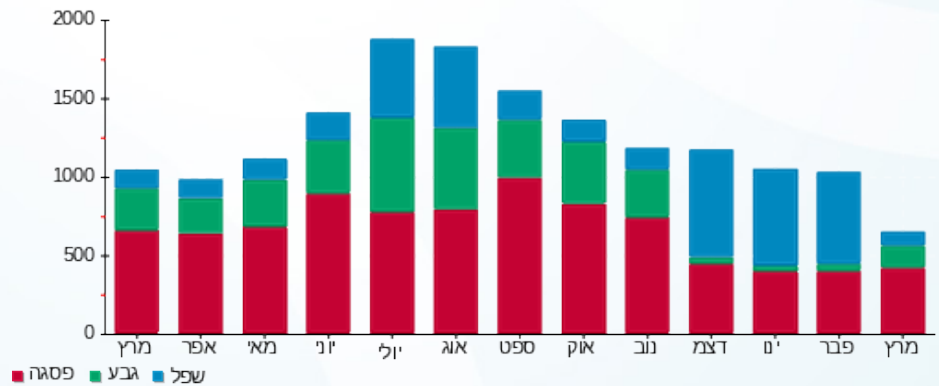

■ פסגה ■ גבע ■ שפל



02/04/20 תאריך הפקה:
 31/03/20 תאריך קריאה נוכחית:
 01/03/20 תאריך קריאה קודמת:

שם דייר: פוקס הום
 שם אתר: קניון עזריאלי גבעתיים
 תאריך כניסה: 21/03/20

לקוח/ה נכבד/ה, אנו מתכבדים להגיש את חישוב צריכת החשמל לתקופה 21/03/20 - 31/03/20:

פוקס הום - 7 - 00023932 (3x160)

סוג תעריף	סוג צריכה	קריאה קודמת	קריאה נוכחית	סה"כ צריכה בקוט"ש	מחיר לקוט"ש בא"ג	סה"כ לתשלום
פרטי חשבון עבור תאריכים:						
777	פסגה	21/03/20	31/03/20	323.14	45.44	146.83 ₪
778	גבע	21/03/20	31/03/20	125.66	37.65	47.31 ₪
779	שפל	21/03/20	31/03/20	238.06	31.07	73.97 ₪

סה"כ לדייר:

פסגה	גבע	שפל	סה"כ	שיא ביקוש
323.14	125.66	238.06	686.86	3.76
146.83 ₪	47.31 ₪	73.97 ₪	268.11 ₪	

סה"כ צריכה
 סה"כ לתשלום

200.95 ₪	תשלום קבוע	
6.29 ₪	תשלום עבור גודל חיבור בKVA (3x160)	
475.35 ₪	סה"כ לתשלום	לא כולל מע"מ

התפלגות חיוב בש"ח לפי תעו"ז

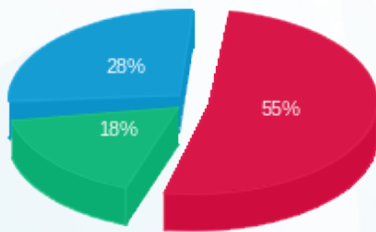

■ פסגה (146.83 ₪)
 ■ גבע (47.31 ₪)
 ■ שפל (73.97 ₪)

הסטוריית צריכה בקוט"ש

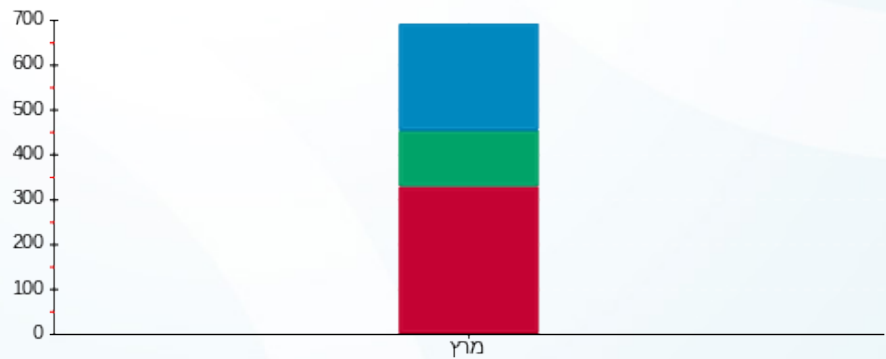

■ פסגה ■ גבע ■ שפל



02/04/20 תאריך הפקה:
 31/03/20 תאריך קריאה נוכחית:
 01/03/20 תאריך קריאה קודמת:

שם דייר: צילר משרדים קומה 6
 שם אתר: קניון עזריאלי גבעתיים

לקוח/ה נכבד/ה, אנו מתכבדים להגיש את חישוב צריכת החשמל לתקופה 01/03/20 - 31/03/20:

צ'ילר משרדים קומה 6 - 5 - 00024450 (3x400)

סוג תעריף	סוג צריכה	קריאה קודמת	קריאה נוכחית	סה"כ צריכה בקוט"ש	מחיר לקוט"ש בא"ג	סה"כ לתשלום
		01/03/20	31/03/20	פרטי חשבון עבור תאריכים:		
777	פסגה	897,118.49	904,712.55	7,594.06	45.44	3,450.74 ₪
778	גבע	339,957.00	341,539.20	1,582.20	37.65	595.70 ₪
779	שפל	355,167.83	355,481.74	313.92	31.07	97.53 ₪

סה"כ לדייר:

פסגה	גבע	שפל	סה"כ	שיא ביקוש
7,594.06	1,582.20	313.92	9,490.17	69.80
3,450.74 ₪	595.70 ₪	97.53 ₪	4,143.97 ₪	

סה"כ צריכה
 סה"כ לתשלום

200.95 ₪	תשלום קבוע	
44.30 ₪	תשלום עבור גודל חיבור בKVA (3x400)	
4,389.22 ₪	סה"כ לתשלום	לא כולל מע"מ

התפלגות חיוב בש"ח לפי תע"ז

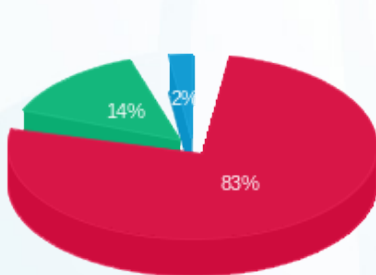

■ פסגה (3,450.74 ₪)
 ■ גבע (595.70 ₪)
 ■ שפל (97.53 ₪)

הסטוריית צריכה בקוט"ש

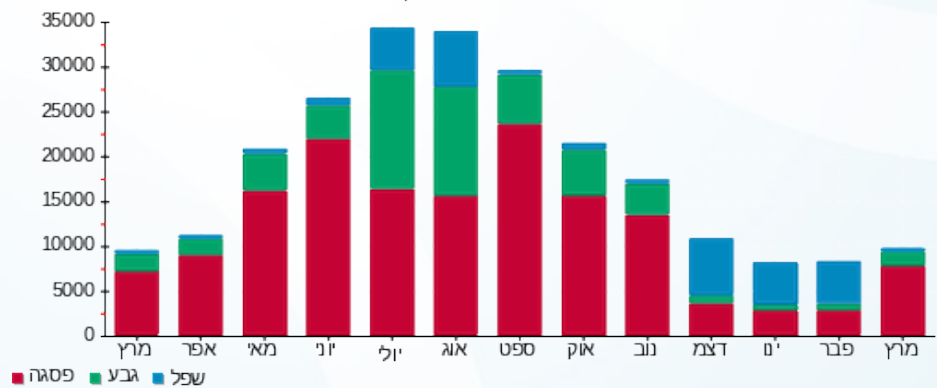



02/04/20 תאריך הפקה:
 31/03/20 תאריך קריאה נוכחית:
 01/03/20 תאריך קריאה קודמת:

שם דייר: קדס קידס קומה 3
 שם אתר: קניון עזריאלי גבעתיים

לקוח/ה נכבד/ה, אנו מתכבדים להגיש את חישוב צריכת החשמל לתקופה 01/03/20 - 31/03/20:

קדס קידס קומה 3 - 7 - 00023923 (3x80)

סוג תעריף	סוג צריכה	קריאה קודמת	קריאה נוכחית	סה"כ צריכה בקוט"ש	מחיר לקוט"ש בא"ג	סה"כ לתשלום
פרטי חשבון עבור תאריכים:						
777	פסגה	01/03/20	31/03/20	1,266.29	45.44	575.40 ₪
778	גבע	59,925.34	60,233.02	307.68	37.65	115.84 ₪
779	שפל	65,308.59	65,416.93	108.34	31.07	33.66 ₪

סה"כ לדיר:

פסגה	גבע	שפל	סה"כ	שיא ביקוש
1,266.29	307.68	108.34	1,682.31	17.66
575.40 ₪	115.84 ₪	33.66 ₪	724.90 ₪	

סה"כ צריכה
 סה"כ לתשלום

200.95 ₪	תשלום קבוע	
8.86 ₪	תשלום עבור גודל חיבור בKVA (3x80)	
934.72 ₪	סה"כ לתשלום	לא כולל מע"מ

התפלגות חיוב בש"ח לפי תעו"ז

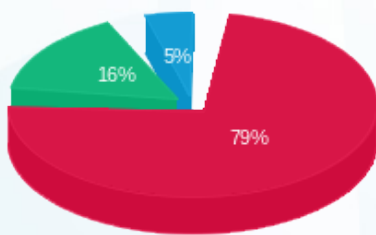

■ פסגה (575.40 ₪)
 ■ גבע (115.84 ₪)
 ■ שפל (33.66 ₪)

הסטוריית צריכה בקוט"ש

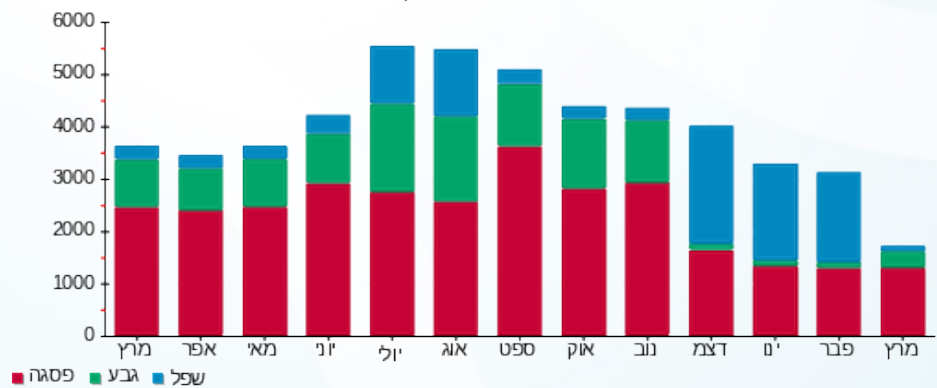



02/04/20 תאריך הפקה:
 31/03/20 תאריך קריאה נוכחית:
 01/03/20 תאריך קריאה קודמת:

שם דייר: קופ"ח כללית בלתי חיוני
 שם אתר: קניון עזריאלי גבעתיים

לקוח/ה נכבד/ה, אנו מתכבדים להגיש את חישוב צריכת החשמל לתקופה 01/03/20 - 31/03/20:

קופ"ח כללית בלתי חיוני - 1 - 00015942 (3x63)

סוג תעריף	סוג צריכה	קריאה קודמת	קריאה נוכחית	סה"כ צריכה בקוט"ש	מחיר לקוט"ש בא"ג	סה"כ לתשלום
פרטי חשבון עבור תאריכים:						
777	פסגה	01/03/20	31/03/20	2,044.32	45.44	928.94 ₪
778	גבע	86,770.91	87,019.18	248.27	37.65	93.48 ₪
779	שפל	92,114.01	92,388.31	274.30	31.07	85.22 ₪

סה"כ לדייר:

פסגה	גבע	שפל	סה"כ	שיא ביקוש
2,044.32	248.27	274.30	2,566.89	9.48
928.94 ₪	93.48 ₪	85.22 ₪	1,107.64 ₪	

סה"כ צריכה
 סה"כ לתשלום

200.95 ₪	תשלום קבוע	
6.98 ₪	תשלום עבור גודל חיבור בKVA (3x63)	
1,315.57 ₪	סה"כ לתשלום	לא כולל מע"מ

התפלגות חיוב בש"ח לפי תעו"ז

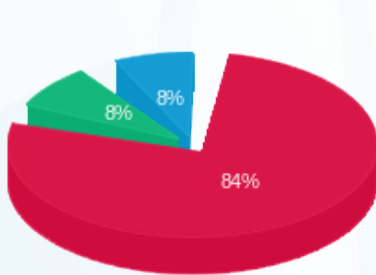

■ פסגה (928.94 ₪)
 ■ גבע (93.48 ₪)
 ■ שפל (85.22 ₪)

הסטוריית צריכה בקוט"ש

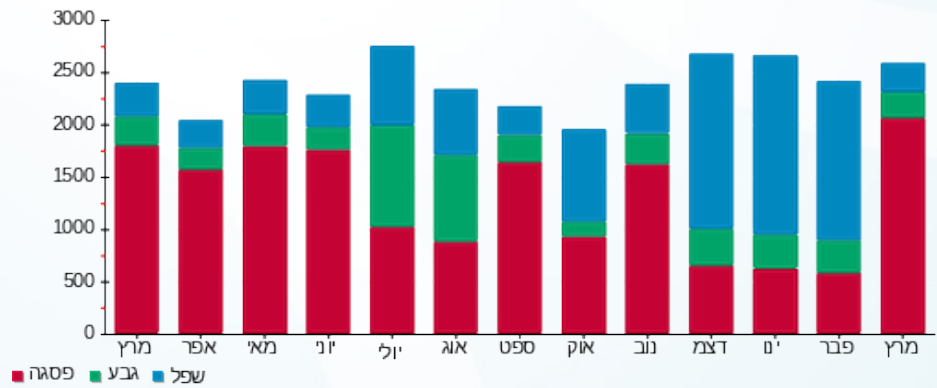

■ פסגה ■ גבע ■ שפל





02/04/20 תאריך הפקה:
 31/03/20 תאריך קריאה נוכחית:
 01/03/20 תאריך קריאה קודמת:

שם דייר: קופ"ח כללית חיוני
 שם אתר: קניון עזריאלי גבעתיים

לקוח/ה נכבד/ה, אנו מתכבדים להגיש את חישוב צריכת החשמל לתקופה 01/03/20 - 31/03/20:

קופ"ח כללית חיוני - 1 - 00015057 (3x63)

סוג תעריף	סוג צריכה	קריאה קודמת	קריאה נוכחית	סה"כ צריכה בקוט"ש	מחיר לקוט"ש בא"ג	סה"כ לתשלום
פרטי חשבון עבור תאריכים:						
777	פסגה	01/03/20	31/03/20	636.42	45.44	289.19 ₪
778	גבע	50,774.94	50,922.45	147.51	37.65	55.54 ₪
779	שפל	91,585.03	91,927.01	341.97	31.07	106.25 ₪

סה"כ לדייר:

פסגה	גבע	שפל	סה"כ	שיא ביקוש
636.42	147.51	341.97	1,125.91	3.66
289.19 ₪	55.54 ₪	106.25 ₪	450.98 ₪	

סה"כ צריכה
 סה"כ לתשלום

200.95 ₪	תשלום קבוע	
6.98 ₪	תשלום עבור גודל חיבור בKVA (3x63)	
658.91 ₪	סה"כ לתשלום	לא כולל מע"מ

התפלגות חיוב בש"ח לפי תעו"ז

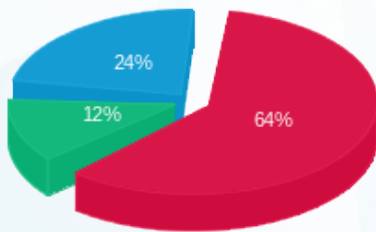

פסגה (289.19 ₪) - 64%
 גבע (55.54 ₪) - 12%
 שפל (106.25 ₪) - 24%

הסטוריית צריכה בקוט"ש

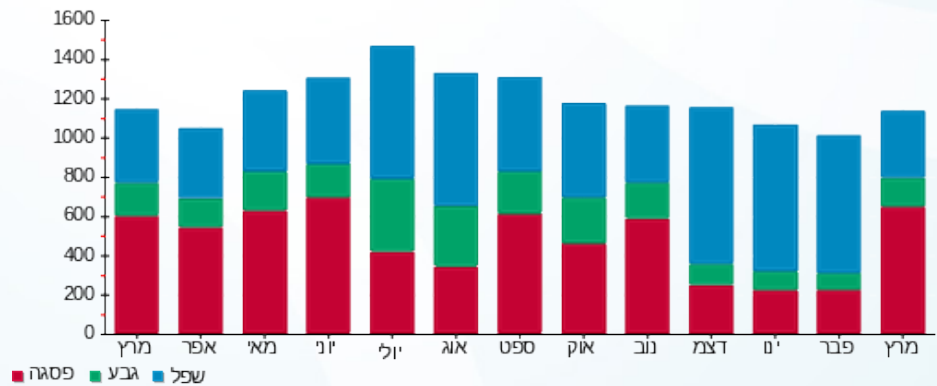

02/04/20 תאריך הפקה:
 31/03/20 תאריך קריאה נוכחית:
 01/03/20 תאריך קריאה קודמת:

שם דייר: קופ"ח מאוחדת בלתי חיוני
 שם אתר: קניון עזריאלי גבעתיים

לקוח/ה נכבד/ה, אנו מתכבדים להגיש את חישוב צריכת החשמל לתקופה 01/03/20 - 31/03/20:

קופ"ח מאוחדת בלתי חיוני - 2 - 00015942 (3x63)

סוג תעריף	סוג צריכה	קריאה קודמת	קריאה נוכחית	סה"כ צריכה בקוט"ש	מחיר לקוט"ש בא"ג	סה"כ לתשלום
פרטי חשבון עבור תאריכים:						
777	פסגה	01/03/20	31/03/20	406.93	45.44	184.91 ₪
778	גבע	30,367.25	30,428.96	61.72	37.65	23.24 ₪
779	שפל	44,758.08	44,846.18	88.10	31.07	27.37 ₪

סה"כ לדיר:

פסגה	גבע	שפל	סה"כ	שיא ביקוש
406.93	61.72	88.10	556.75	1.99
184.91 ₪	23.24 ₪	27.37 ₪	235.52 ₪	

סה"כ צריכה
 סה"כ לתשלום

200.95 ₪	תשלום קבוע	
6.98 ₪	תשלום עבור גודל חיבור בKVA (3x63)	
443.45 ₪	סה"כ לתשלום	לא כולל מע"מ

התפלגות חיוב בש"ח לפי תעו"ז

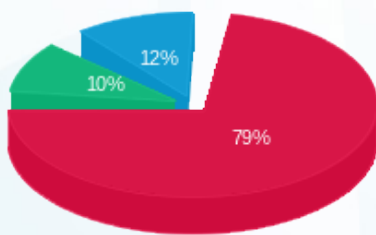

■ פסגה (184.91 ₪)
 ■ גבע (23.24 ₪)
 ■ שפל (27.37 ₪)

הסטוריית צריכה בקוט"ש

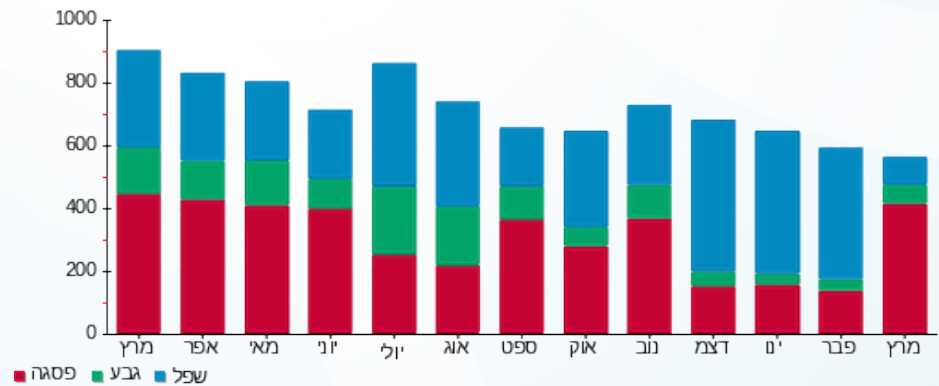



02/04/20 תאריך הפקה:
 31/03/20 תאריך קריאה נוכחית:
 01/03/20 תאריך קריאה קודמת:

שם דייר: קופ"ח מאוחדת חיוני
 שם אתר: קניון עזריאלי גבעתיים

לקוח/ה נכבד/ה, אנו מתכבדים להגיש את חישוב צריכת החשמל לתקופה 01/03/20 - 31/03/20:

קופ"ח מאוחדת חיוני - 2 - 00015057(3x63)

סוג תעריף	סוג צריכה	קריאה קודמת	קריאה נוכחית	סה"כ צריכה בקוט"ש	מחיר לקוט"ש בא"ג	סה"כ לתשלום
פרטי חשבון עבור תאריכים:						
777	פסגה	01/03/20	31/03/20	1,101.71	45.44	500.62 ₪
778	גבע	81,257.61	81,428.35	170.74	37.65	64.28 ₪
779	שפל	110,110.16	110,447.56	337.40	31.07	104.83 ₪

סה"כ לדייר:

פסגה	גבע	שפל	סה"כ	שיא ביקוש
1,101.71	170.74	337.40	1,609.85	7.62
500.62 ₪	64.28 ₪	104.83 ₪	669.73 ₪	

סה"כ צריכה
 סה"כ לתשלום

200.95 ₪	תשלום קבוע	
6.98 ₪	תשלום עבור גודל חיבור בKVA (3x63)	
877.66 ₪	סה"כ לתשלום	לא כולל מע"מ

התפלגות חיוב בש"ח לפי תעו"ז

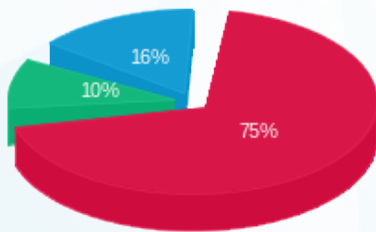

■ פסגה (500.62 ₪)
 ■ גבע (64.28 ₪)
 ■ שפל (104.83 ₪)

הסטוריית צריכה בקוט"ש

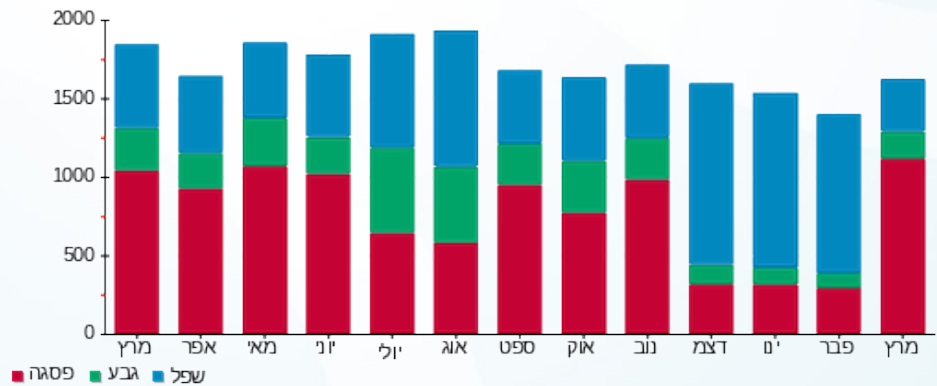

02/04/20 תאריך הפקה:
 31/03/20 תאריך קריאה נוכחית:
 01/03/20 תאריך קריאה קודמת:

שם דייר: קרן רייס מרכז לאומניות למחול
 שם אתר: קניון עזריאלי גבעתיים

לקוח/ה נכבד/ה, אנו מתכבדים להגיש את חישוב צריכת החשמל לתקופה 01/03/20 - 31/03/20:

קרן רייס מרכז לאומניות למחול - 6 - 00015057(3x63)

סוג תעריף	סוג צריכה	קריאה קודמת	קריאה נוכחית	סה"כ צריכה בקוט"ש	מחיר לקוט"ש בא"ג	סה"כ לתשלום
פרטי חשבון עבור תאריכים:						
777	פסגה	01/03/20	31/03/20	118.25	45.44	53.73 ₪
778	גבע	35,160.90	35,204.73	43.83	37.65	16.50 ₪
779	שפל	22,610.59	22,632.85	22.25	31.07	6.91 ₪

סה"כ לדייר:

פסגה	גבע	שפל	סה"כ	שיא ביקוש
118.25	43.83	22.25	184.34	2.47
₪ 53.73	₪ 16.50	₪ 6.91	₪ 77.15	

סה"כ צריכה
 סה"כ לתשלום

200.95 ₪	תשלום קבוע	
6.98 ₪	תשלום עבור גודל חיבור בKVA (3x63)	
285.08 ₪	סה"כ לתשלום	לא כולל מע"מ

התפלגות חיוב בש"ח לפי תעו"ז

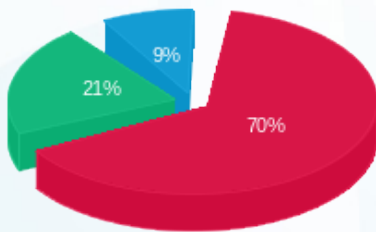

■ פסגה (₪ 53.73)
 ■ גבע (₪ 16.50)
 ■ שפל (₪ 6.91)

הסטוריית צריכה בקוט"ש

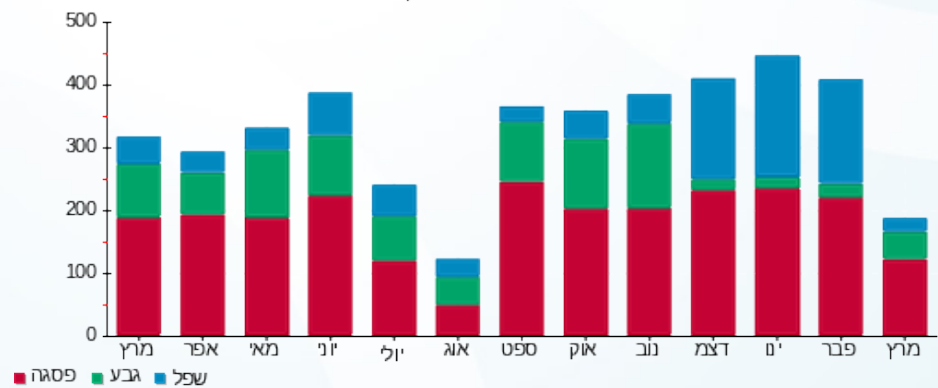



02/04/20 תאריך הפקה:
 31/03/20 תאריך קריאה נוכחי:
 01/03/20 תאריך קריאה קודמת:

שם דייר: רב חן שלט
 שם אתר: קניון עזריאלי גבעתיים

לקוח/ה נכבד/ה, אנו מתכבדים להגיש את חישוב צריכת החשמל לתקופה 01/03/20 - 31/03/20:

רב חן (שלט) - 7 - 00015942(3x40)

סוג תעריף	סוג צריכה	קריאה קודמת	קריאה נוכחית	סה"כ צריכה בקוט"ש	מחיר לקוט"ש בא"ג	סה"כ לתשלום
פרטי חשבון עבור תאריכים:						
777	פסגה	01/03/20	31/03/20	68.64	45.44	31.19 ₪
778	גבע	5,197.12	5,222.27	25.15	37.65	9.47 ₪
779	שפל	12,788.78	12,853.25	64.47	31.07	20.03 ₪

סה"כ לדייר:

פסגה	גבע	שפל	סה"כ	שיא ביקוש
68.64	25.15	64.47	158.26	0.22
31.19 ₪	9.47 ₪	20.03 ₪	60.69 ₪	

סה"כ צריכה
 סה"כ לתשלום

200.95 ₪	תשלום קבוע	
4.43 ₪	תשלום עבור גודל חיבור בKVA (3x40)	
266.07 ₪	סה"כ לתשלום	לא כולל מע"מ

התפלגות חיוב בש"ח לפי תעו"ז

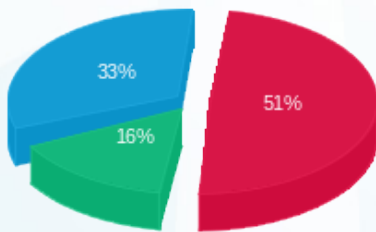

■ פסגה (31.19 ₪)
 ■ גבע (9.47 ₪)
 ■ שפל (20.03 ₪)

הסטוריית צריכה בקוט"ש

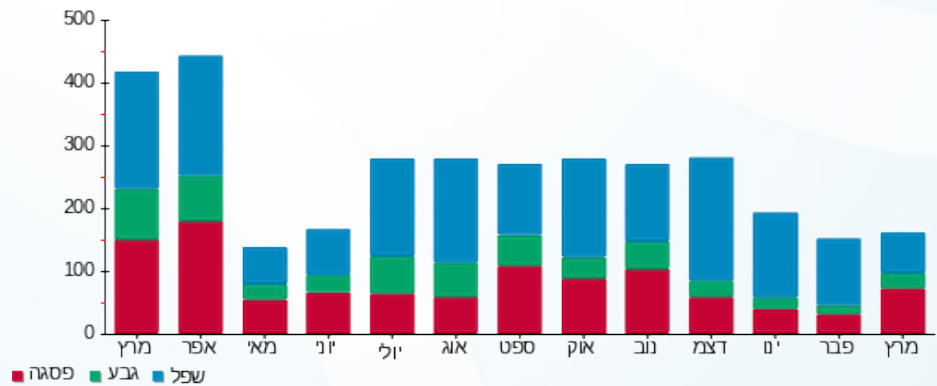



02/04/20 תאריך הפקה:
 31/03/20 תאריך קריאה נוכחית:
 01/03/20 תאריך קריאה קודמת:

שם דייר: ריבר דזון מיצים
 שם אתר: קניון עזריאלי גבעתיים

לקוח/ה נכבד/ה, אנו מתכבדים להגיש את חישוב צריכת החשמל לתקופה 01/03/20 - 31/03/20:

ריבר דזון מיצים - 6 - 00022543(3x32)

סוג תעריף	סוג צריכה	קריאה קודמת	קריאה נוכחית	סה"כ צריכה בקוט"ש	מחיר לקוט"ש בא"ג	סה"כ לתשלום
פרטי חשבון עבור תאריכים:						
777	פסגה	01/03/20	31/03/20	582.32	45.44	264.61 ₪
778	גבע	58,329.31	58,547.02	217.72	37.65	81.97 ₪
779	שפל	105,678.01	106,057.30	379.29	31.07	117.84 ₪

סה"כ לדיר:

פסגה	גבע	שפל	סה"כ	שיא ביקוש
582.32	217.72	379.29	1,179.33	5.82
264.61 ₪	81.97 ₪	117.84 ₪	464.42 ₪	

סה"כ צריכה
 סה"כ לתשלום

200.95 ₪	תשלום קבוע	
3.54 ₪	תשלום עבור גודל חיבור בKVA (3x32)	
668.92 ₪	סה"כ לתשלום	לא כולל מע"מ

התפלגות חיוב בש"ח לפי תע"ז

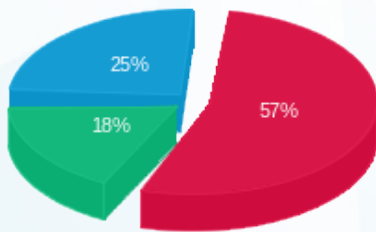

■ פסגה (264.61 ₪)
 ■ גבע (81.97 ₪)
 ■ שפל (117.84 ₪)

הסטוריית צריכה בקוט"ש

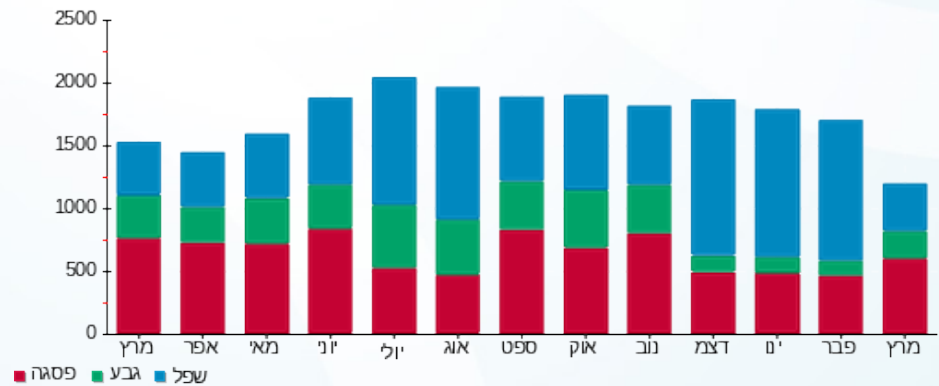



02/04/20 תאריך הפקה:
 31/03/20 תאריך קריאה נוכחית:
 01/03/20 תאריך קריאה קודמת:

שם דייר: ש. ו. סולד
 שם אתר: קניון עזריאלי גבעתיים

לקוח/ה נכבד/ה, אנו מתכבדים להגיש את חישוב צריכת החשמל לתקופה 01/03/20 - 31/03/20:

ש. ו. סולד - 5 - 00015057(3x80)

סוג תעריף	סוג צריכה	קריאה קודמת	קריאה נוכחית	סה"כ צריכה בקוט"ש	מחיר לקוט"ש בא"ג	סה"כ לתשלום
פרטי חשבון עבור תאריכים:						
777	פסגה	01/03/20	31/03/20	197.92	45.44	89.93 ₪
778	גבע	17,160.75	17,174.45	13.70	37.65	5.16 ₪
779	שפל	21,628.01	21,662.23	34.22	31.07	10.63 ₪

סה"כ לדייר:

פסגה	גבע	שפל	סה"כ	שיא ביקוש
197.92	13.70	34.22	245.84	2.94
₪ 89.93	₪ 5.16	₪ 10.63	₪ 105.72	

סה"כ צריכה
 סה"כ לתשלום

200.95 ₪	תשלום קבוע	
8.86 ₪	תשלום עבור גודל חיבור בKVA (3x80)	
315.53 ₪	סה"כ לתשלום	לא כולל מע"מ

התפלגות חיוב בש"ח לפי תעו"ז

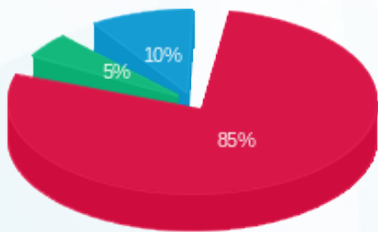

■ פסגה (₪ 89.93)
 ■ גבע (₪ 5.16)
 ■ שפל (₪ 10.63)

הסטוריית צריכה בקוט"ש

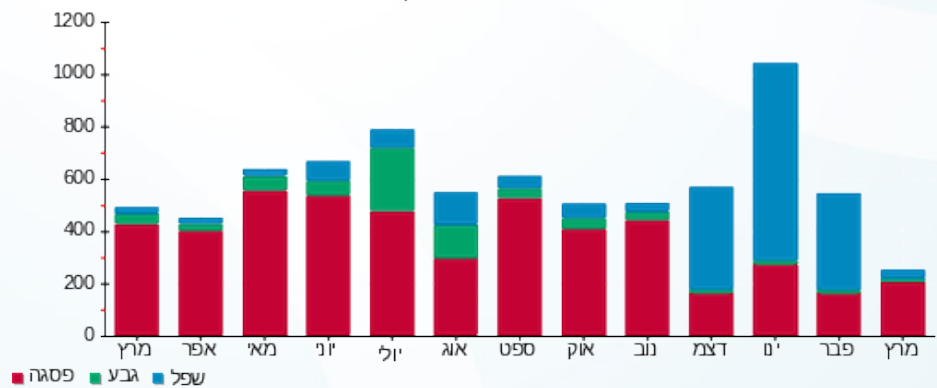

02/04/20 תאריך הפקה:
 31/03/20 תאריך קריאה נוכחית:
 01/03/20 תאריך קריאה קודמת:

שם דייר: שילה מרפאת שיניים בוגרים
 שם אתר: קניון עזריאלי גבעתיים

לקוח/ה נכבד/ה, אנו מתכבדים להגיש את חישוב צריכת החשמל לתקופה 01/03/20 - 31/03/20:

שילה מרפאת שיניים בוגרים - 1 - 00021212 (3x63)

סוג תעריף	סוג צריכה	קריאה קודמת	קריאה נוכחית	סה"כ צריכה בקוט"ש	מחיר לקוט"ש בא"ג	סה"כ לתשלום
		01/03/20	31/03/20	פרטי חשבון עבור תאריכים:		
777	פסגה	194,685.88	196,554.28	1,868.41	45.44	849.00 ₪
778	גבע	68,066.50	68,445.16	378.66	37.65	142.56 ₪
779	שפל	143,078.47	143,579.67	501.20	31.07	155.72 ₪

סה"כ לדייר:

פסגה	גבע	שפל	סה"כ	שיא ביקוש
1,868.41	378.66	501.20	2,748.27	22.46
849.00 ₪	142.56 ₪	155.72 ₪	1,147.29 ₪	

סה"כ צריכה
 סה"כ לתשלום

200.95 ₪	תשלום קבוע	
6.98 ₪	תשלום עבור גודל חיבור בKVA (3x63)	
1,355.22 ₪	סה"כ לתשלום	לא כולל מע"מ

התפלגות חיוב בש"ח לפי תעו"ז

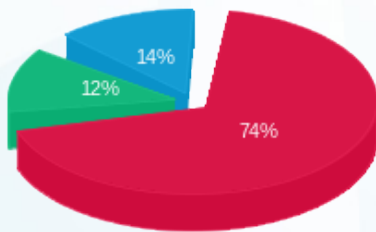

פסגה (849.00 ₪) 74%
 גבע (142.56 ₪) 12%
 שפל (155.72 ₪) 14%

הסטוריית צריכה בקוט"ש

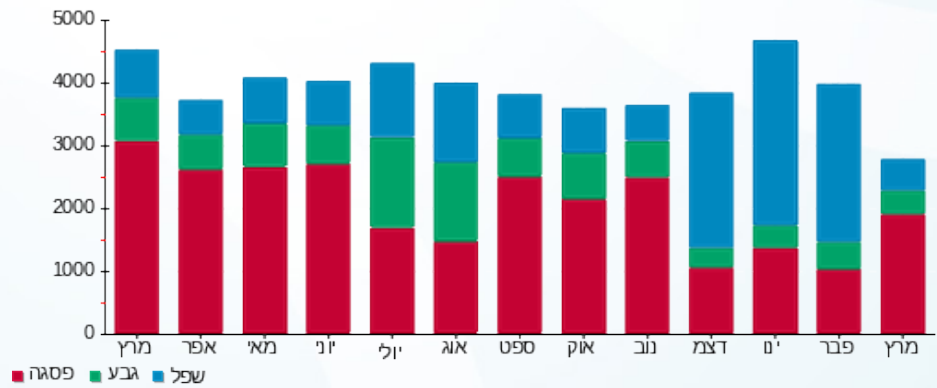

02/04/20 תאריך הפקה:
 31/03/20 תאריך קריאה נוכחית:
 01/03/20 תאריך קריאה קודמת:

שם דייר: שילה מרפאת שיניים ילדים
 שם אתר: קניון עזריאלי גבעתיים

לקוח/ה נכבד/ה, אנו מתכבדים להגיש את חישוב צריכת החשמל לתקופה 01/03/20 - 31/03/20:

שילה מרפאת שיניים ילדים - 2 - 00021212 (3x63)

סוג תעריף	סוג צריכה	קריאה קודמת	קריאה נוכחית	סה"כ צריכה בקוט"ש	מחיר לקוט"ש בא"ג	סה"כ לתשלום
פרטי חשבון עבור תאריכים:						
777	פסגה	01/03/20	31/03/20	912.24	45.44	414.52 ₪
778	גבע	31,705.84	31,858.13	152.29	37.65	57.34 ₪
779	שפל	69,326.21	69,558.64	232.43	31.07	72.22 ₪

סה"כ לדייר:

פסגה	גבע	שפל	סה"כ	שיא ביקוש
912.24	152.29	232.43	1,296.96	11.83
414.52 ₪	57.34 ₪	72.22 ₪	544.07 ₪	

סה"כ צריכה
סה"כ לתשלום

200.95 ₪	תשלום קבוע	
6.98 ₪	תשלום עבור גודל חיבור בKVA (3x63)	
752.00 ₪	סה"כ לתשלום	לא כולל מע"מ

התפלגות חיוב בש"ח לפי תעו"ז

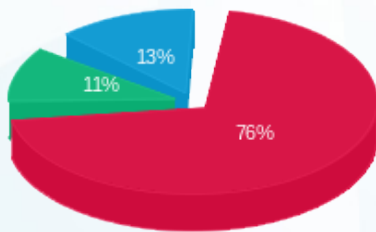

■ פסגה (414.52 ₪)
 ■ גבע (57.34 ₪)
 ■ שפל (72.22 ₪)

הסטוריית צריכה בקוט"ש

