



05/04/20 תאריך הפקה:
 31/03/20 תאריך קריאה נוכחית:
 01/03/20 תאריך קריאה קודמת:

שם דייר: אגם יפעת ויותם - 2031B
 שם אתר: קיבוץ להבות חביבה

לקוח/ה נכבד/ה, אנו מתכבדים להגיש את חישוב צריכת החשמל לתקופה 01/03/20 - 31/03/20:

אגם יפעת ויותם - 1 - 81025663 (0x0) - 2031B

סוג תעריף	סוג צריכה	קריאה קודמת	קריאה נוכחית	סה"כ צריכה בקוט"ש	מחיר לקוט"ש בא"ג	סה"כ לתשלום
פרטי חשבון עבור תאריכים:		01/03/20	31/03/20			
767		65,414.73	66,461.46	1,046.73	44.84	469.36 ₪

סה"כ לדייר:

סה"כ	שיא ביקוש
1,046.73	9.69
469.36 ₪	

19.97 ₪	תשלום קבוע תשלום עבור גודל חיבור בKVA (0x0) סה"כ מע"מ 17.00%	ת.ד 341
0.00 ₪		
489.33 ₪		
83.19 ₪		
572.51 ₪	סה"כ לתשלום	כולל מע"מ

התפלגות חיוב בש"ח לפי תעו"ז

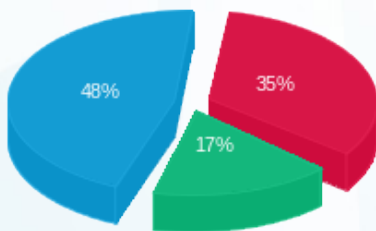

■ פסגה (₪ 162.27)
 ■ גבע (₪ 81.96)
 ■ שפל (₪ 225.12)

הסטוריית צריכה בקוט"ש

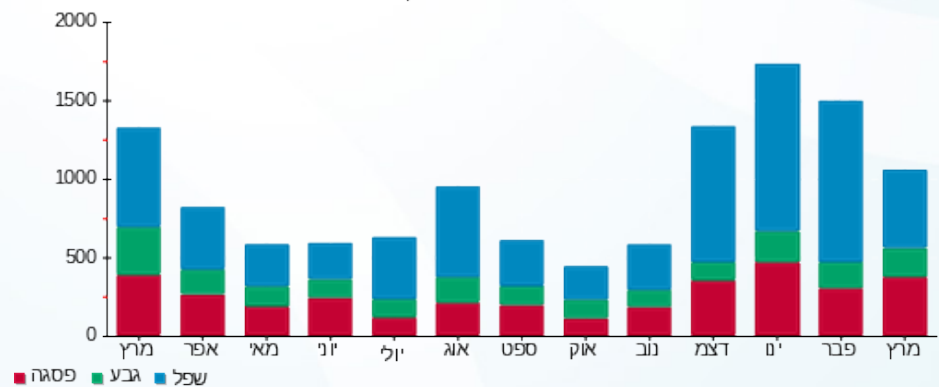

05/04/20 תאריך הפקה:
 31/03/20 תאריך קריאה נוכחית:
 01/03/20 תאריך קריאה קודמת:

שם דייר: אגרנט אוהד וניצן - 3681B
 שם אתר: קיבוץ להבות חביבה

לקוח/ה נכבד/ה, אנו מתכבדים להגיש את חישוב צריכת החשמל לתקופה 01/03/20 - 31/03/20:

אגרנט אוהד וניצן - 1 - (0x0)81024429 - 3681B

סוג תעריף	סוג צריכה	קריאה קודמת	קריאה נוכחית	סה"כ צריכה בקוט"ש	מחיר לקוט"ש בא"ג	סה"כ לתשלום
פרטי חשבון עבור תאריכים:		01/03/20	31/03/20			
767		69,181.42	70,156.56	975.14	44.84	437.25 ₪

סה"כ לדייר:

סה"כ	שיא ביקוש
975.14	12.86
437.25 ₪	

תשלום קבוע	תשלום עבור גודל חיבור ב-KVA (0x0)	סה"כ	מע"מ 17.00%	סה"כ לתשלום	כולל מע"מ
19.97 ₪	0.00 ₪	457.22 ₪	77.73 ₪	534.95 ₪	

התפלגות חיוב בש"ח לפי תעו"ז

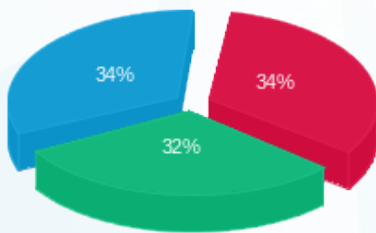

פסגה (149.15 ₪) 34%
 גבע (139.68 ₪) 32%
 שפל (148.42 ₪) 34%

הסטוריית צריכה בקוט"ש

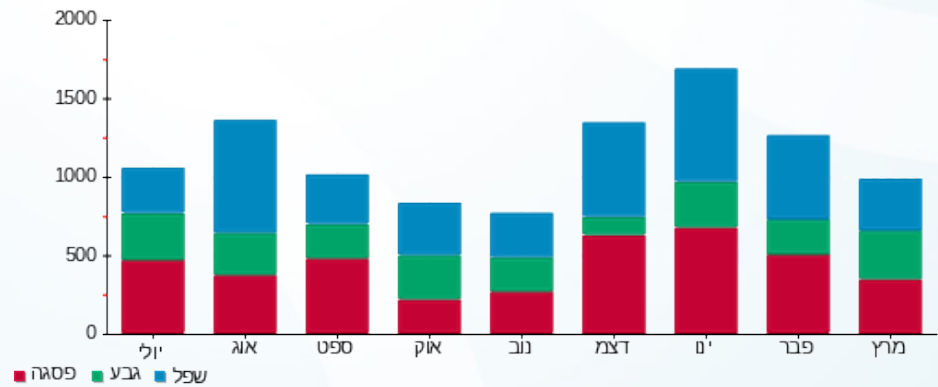



05/04/20

תאריך הפקדה:

שם דייר: אדר אליקו ורויטל - 3391K

31/03/20

תאריך קריאה נוכחית:

שם אתר: קיבוץ להבות חביבה

01/03/20

תאריך קריאה קודמת:

לקוח/ה נכבד/ה, אנו מתכבדים להגיש את חישוב צריכת החשמל לתקופה 01/03/20 - 31/03/20:

אדר אליקו ורויטל - 1 - 3391K - (0x0)81026353

סוג תעריף	סוג צריכה	קריאה קודמת	קריאה נוכחית	סה"כ צריכה בקוט"ש	מחיר לקוט"ש בא"ג	סה"כ לתשלום
		01/03/20	31/03/20			
777	פסגה	18,744.11	19,197.99	453.88	45.44	206.24 ₪
778	גבע	12,628.69	12,797.40	168.71	37.65	63.52 ₪
779	שפל	29,126.28	29,380.39	254.10	31.07	78.95 ₪

סה"כ לדייר:

פסגה	גבע	שפל	סה"כ	שיא ביקוש
453.88	168.71	254.10	876.70	7.98
206.24 ₪	63.52 ₪	78.95 ₪	348.71 ₪	

סה"כ צריכה

סה"כ לתשלום

ת.ד. 229	תשלום קבוע	36.10 ₪
	תשלום עבור גודל חיבור בKVA (0x0)	0.00 ₪
	סה"כ	384.81 ₪
	מע"מ 17.00%	65.42 ₪
כולל מע"מ	סה"כ לתשלום	450.23 ₪

התפלגות חיוב בש"ח לפי תעו"ז

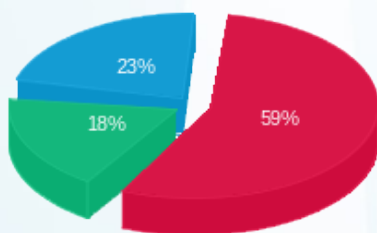

פסגה (206.24 ₪) - 18%
גבע (63.52 ₪) - 23%
שפל (78.95 ₪) - 59%

הסטוריית צריכה בקוט"ש

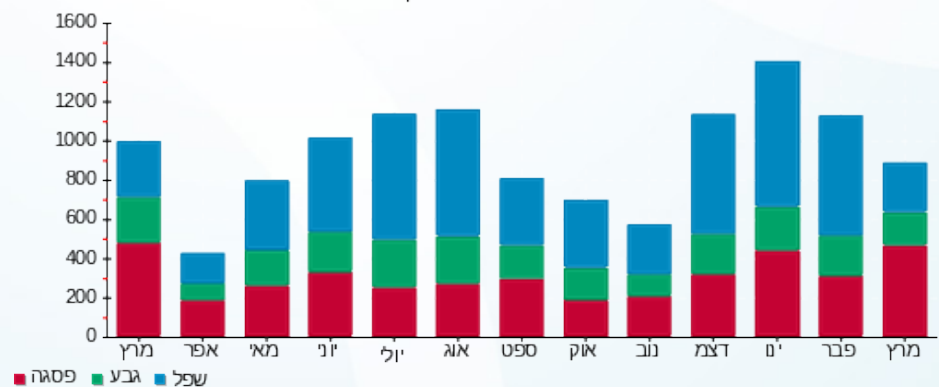



05/04/20 תאריך הפקה:
 31/03/20 תאריך קריאה נוכחית:
 01/03/20 תאריך קריאה קודמת:

שם דייר: אהרון דבי ויעקב - 3622B
 שם אתר: קיבוץ להבות חביבה

לקוח/ה נכבד/ה, אנו מתכבדים להגיש את חישוב צריכת החשמל לתקופה 01/03/20 - 31/03/20:

אהרון דבי ויעקב - 1 - 81026049 (0x0) - 3622B

סוג תעריף	סוג צריכה	קריאה קודמת	קריאה נוכחית	סה"כ צריכה בקוט"ש	מחיר לקוט"ש בא"ג	סה"כ לתשלום
פרטי חשבון עבור תאריכים:						
777	פסגה	01/03/20	31/03/20	310.33	45.44	141.01 ₪
778	גבע	10,807.90	10,946.11	138.22	37.65	52.04 ₪
779	שפל	24,989.86	25,131.53	141.67	31.07	44.02 ₪

סה"כ לדייר:

פסגה	גבע	שפל	סה"כ	שיא ביקוש
310.33	138.22	141.67	590.21	6.10
141.01 ₪	52.04 ₪	44.02 ₪	237.07 ₪	

סה"כ צריכה
 סה"כ לתשלום

258 ת.ד.	תשלום קבוע	36.10 ₪
	תשלום עבור גודל חיבור בKVA (0x0)	0.00 ₪
	סה"כ	273.17 ₪
	מע"מ 17.00%	46.44 ₪
כולל מע"מ	סה"כ לתשלום	319.61 ₪

התפלגות חיוב בש"ח לפי תעו"ז

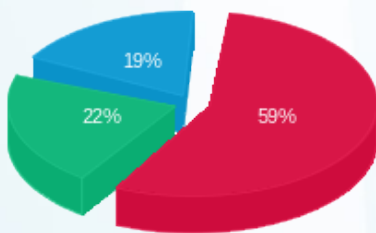

פסגה (141.01 ₪) 59%
 גבע (52.04 ₪) 22%
 שפל (44.02 ₪) 19%

הסטוריית צריכה בקוט"ש

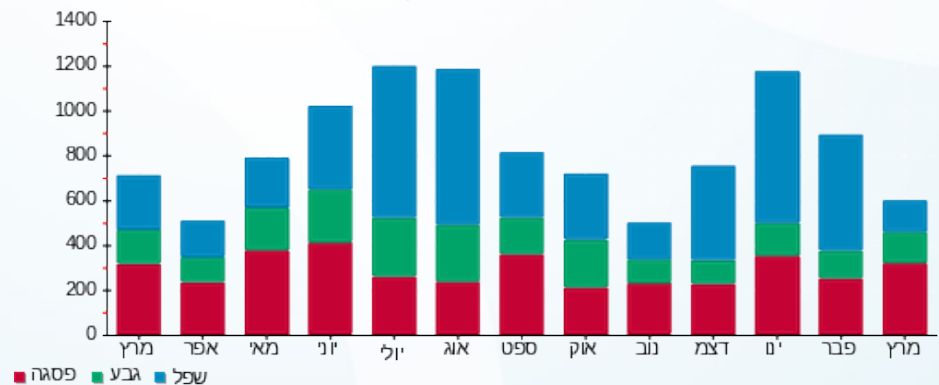

05/04/20 תאריך הפקה:
 31/03/20 תאריך קריאה נוכחית:
 01/03/20 תאריך קריאה קודמת:

שם דייר: אופשטיין הילה ואלעד - 2752A
 שם אתר: קיבוץ להבות חביבה

לקוח/ה נכבד/ה, אנו מתכבדים להגיש את חישוב צריכת החשמל לתקופה 01/03/20 - 31/03/20:

אופשטיין הילה ואלעד - 1 - 81025705 (0x0) - 2752A

סוג תעריף	סוג צריכה	קריאה קודמת	קריאה נוכחית	סה"כ צריכה בקוט"ש	מחיר לקוט"ש בא"ג	סה"כ לתשלום
פרטי חשבון עבור תאריכים:		01/03/20	31/03/20			
767		88,736.00	89,828.20	1,092.19	44.84	489.74 ₪

סה"כ לדייר:

שיא ביקוש	סה"כ
10.008	1,092.19
	489.74 ₪

ת.ד 7	תשלום קבוע	תשלום עבור גודל חיבור ב-KVA (0x0)	סה"כ	מע"מ 17.00%	סה"כ לתשלום	כולל מע"מ
19.97 ₪	0.00 ₪	509.71 ₪	86.65 ₪	596.36 ₪		

התפלגות חיוב בש"ח לפי תעו"ז

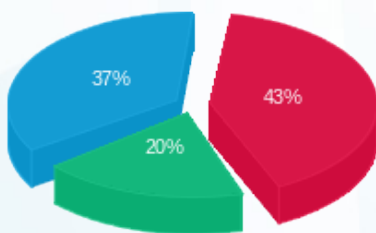

פסגה (212.01 ₪) ■
 גבע (96.93 ₪) ■
 שפל (180.80 ₪) ■

הסטוריית צריכה בקוט"ש

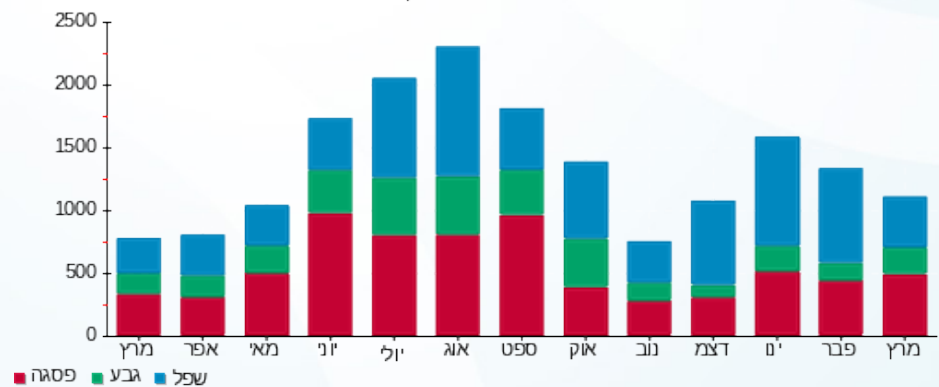

05/04/20 תאריך הפקה:
 31/03/20 תאריך קריאה נוכחית:
 01/03/20 תאריך קריאה קודמת:

שם דייר: אושמן ברכה (דייר נחמני משה) - 3113K
 שם אתר: קיבוץ להבות חביבה

לקוח/ה נכבד/ה, אנו מתכבדים להגיש את חישוב צריכת החשמל לתקופה 01/03/20 - 31/03/20:

אושמן ברכה (דייר נחמני משה) - 1 - 81026484(0x0) - 3113K

סוג תעריף	סוג צריכה	קריאה קודמת	קריאה נוכחית	סה"כ צריכה בקוט"ש	מחיר לקוט"ש בא"ג	סה"כ לתשלום
פרטי חשבון עבור תאריכים:						
777	פסגה	01/03/20	31/03/20	144.66	45.44	65.73 ₪
778	גבע	5,141.00	5,220.72	79.71	37.65	30.01 ₪
779	שפל	16,380.94	16,672.05	291.12	31.07	90.45 ₪

סה"כ לדייר:

פסגה	גבע	שפל	סה"כ	שיא ביקוש
144.66	79.71	291.12	515.49	5.08
₪ 65.73	₪ 30.01	₪ 90.45	₪ 186.19	

סה"כ צריכה
 סה"כ לתשלום

357 ת.ד.	תשלום קבוע	₪ 36.10
	תשלום עבור גודל חיבור בKVA (0x0)	₪ 0.00
	סה"כ	₪ 222.29
	מע"מ 17.00%	₪ 37.79
כולל מע"מ	סה"כ לתשלום	₪ 260.09

התפלגות חיוב בש"ח לפי תעו"ז

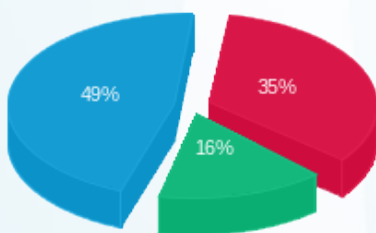

פסגה (₪ 65.73)
 גבע (₪ 30.01)
 שפל (₪ 90.45)

הסטוריית צריכה בקוט"ש

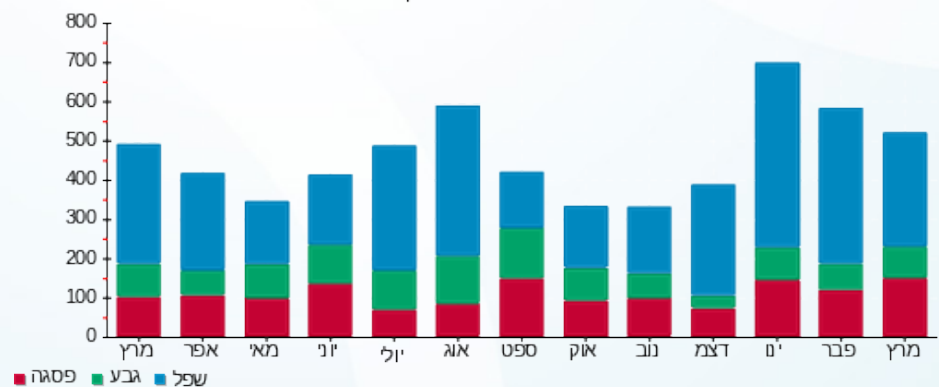



05/04/20

תאריך הפקדה:

שם דייר: אושמן מיה ופיני - 3541B

31/03/20

תאריך קריאה נוכחית:

שם אתר: קיבוץ להבות חביבה

01/03/20

תאריך קריאה קודמת:

לקוח/ה נכבד/ה, אנו מתכבדים להגיש את חישוב צריכת החשמל לתקופה 01/03/20 - 31/03/20:

אושמן מיה ופיני - 1 - 81025171(0x0) - 3541B

סוג תעריף	סוג צריכה	קריאה קודמת	קריאה נוכחית	סה"כ צריכה בקוט"ש	מחיר לקוט"ש בא"ג	סה"כ לתשלום
פרטי חשבון עבור תאריכים:		01/03/20	31/03/20			
767		87,825.87	89,460.66	1,634.80	44.84	733.04 ₪

סה"כ לדייר:

שיא ביקוש	סה"כ
12.78	1,634.80
	733.04 ₪

19.97 ₪	תשלום קבוע תשלום עבור גודל חיבור בKVA (0x0) סה"כ מע"מ 17.00%	ת.ד 373
0.00 ₪		
753.01 ₪		
128.01 ₪		
881.03 ₪	סה"כ לתשלום	כולל מע"מ

התפלגות חיוב בש"ח לפי תעו"ז

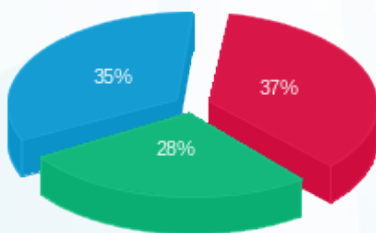

- פסגה (271.12 ₪)
- גבע (206.84 ₪)
- שפל (255.08 ₪)

הסטוריית צריכה בקוט"ש

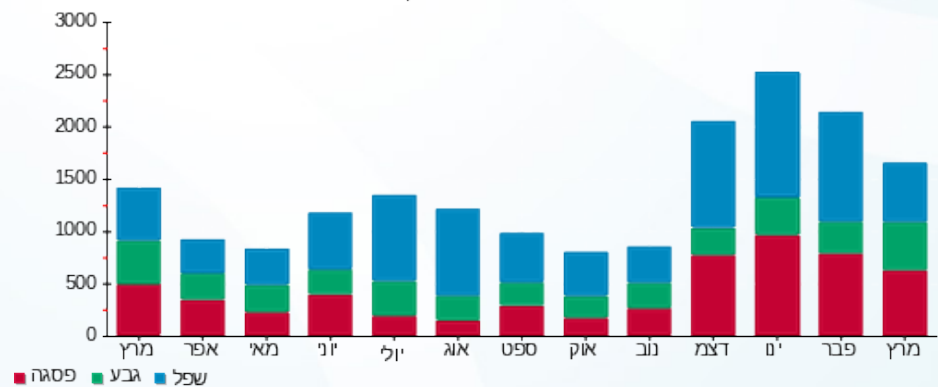

05/04/20 תאריך הפקה:
 31/03/20 תאריך קריאה נוכחית:
 01/03/20 תאריך קריאה קודמת:

שם דייר: אושרוב רפי ודומיניק - 3401K
 שם אתר: קיבוץ להבות חביבה

לקוח/ה נכבד/ה, אנו מתכבדים להגיש את חישוב צריכת החשמל לתקופה 01/03/20 - 31/03/20:

אשרוב רפי ודומיניק - 1 - 81025802(0x0) - 3401K

סוג תעריף	סוג צריכה	קריאה קודמת	קריאה נוכחית	סה"כ צריכה בקוט"ש	מחיר לקוט"ש בא"ג	סה"כ לתשלום
פרטי חשבון עבור תאריכים:		01/03/20	31/03/20			
767		44,863.23	45,345.70	482.47	44.84	216.34 ₪

סה"כ לדייר:

סה"כ	שיא ביקוש
482.47	7.79
216.34 ₪	

ת.ד. 340	תשלום קבוע	19.97 ₪
	תשלום עבור גודל חיבור בKVA (0x0)	0.00 ₪
	סה"כ	236.31 ₪
	מע"מ 17.00%	40.17 ₪
כולל מע"מ	סה"כ לתשלום	276.48 ₪

התפלגות חיוב בש"ח לפי תעו"ז

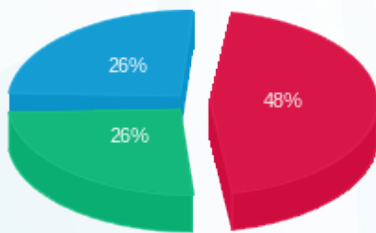

פסגה (103.95 ₪) ■
 גבע (56.17 ₪) ■
 שפל (56.22 ₪) ■

הסטוריית צריכה בקוט"ש

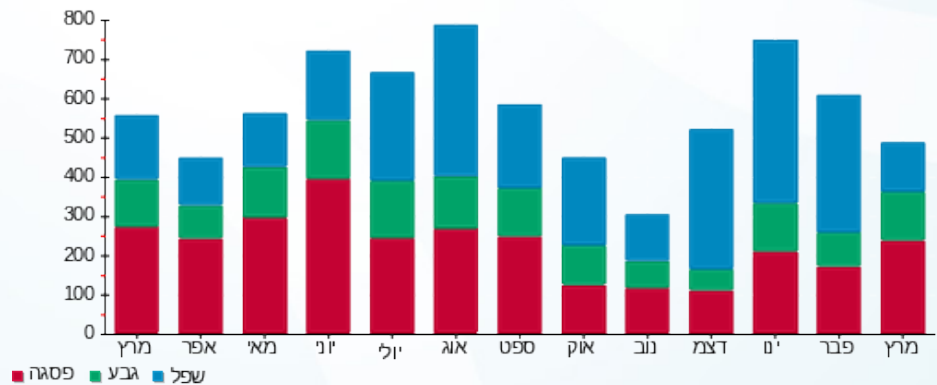

05/04/20 תאריך הפקה:
 31/03/20 תאריך קריאה נוכחית:
 01/03/20 תאריך קריאה קודמת:

שם דייר: איזון נחשון - 3172K
 שם אתר: קיבוץ להבות חביבה

לקוח/ה נכבד/ה, אנו מתכבדים להגיש את חישוב צריכת החשמל לתקופה 01/03/20 - 31/03/20:

איזון נחשון - 1 - 81026479 (0x0) - 3172K

סוג תעריף	סוג צריכה	קריאה קודמת	קריאה נוכחית	סה"כ צריכה בקוט"ש	מחיר לקוט"ש בא"ג	סה"כ לתשלום
פרטי חשבון עבור תאריכים:		01/03/20	31/03/20			
757		31,516.37	31,718.73	202.36	44.84	90.74 ₪

סה"כ לדייר:

שיא ביקוש	סה"כ
5.12	202.36
	90.74 ₪

18.78 ₪	תשלום קבוע תשלום עבור גודל חיבור בKVA (0x0) סה"כ מע"מ 17.00%	349 ת.ד
0.00 ₪		
109.52 ₪		
18.62 ₪		
128.14 ₪	סה"כ לתשלום	כולל מע"מ

התפלגות חיוב בש"ח לפי תעו"ז

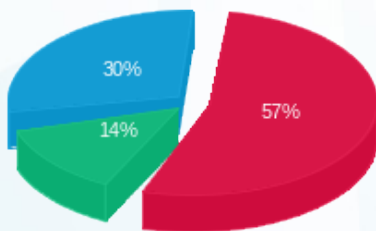

פסגה (₪ 51.56)
 גבע (₪ 12.27)
 שפל (₪ 26.91)

הסטוריית צריכה בקוט"ש

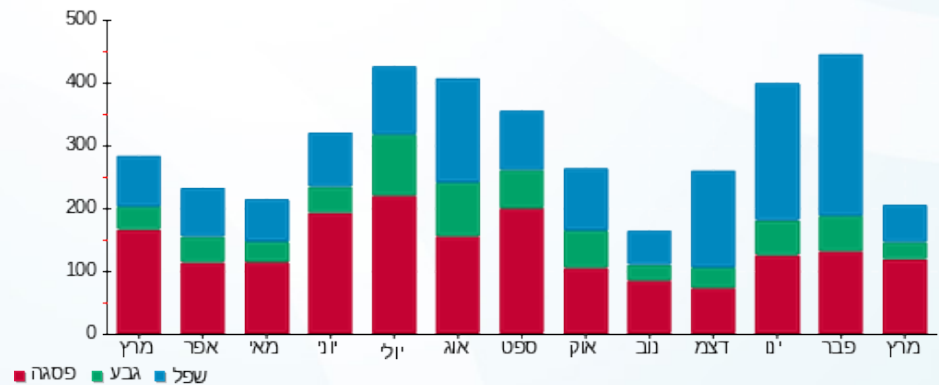

05/04/20 תאריך הפקה:
 31/03/20 תאריך קריאה נוכחי:
 01/03/20 תאריך קריאה קודמת:

שם דייר: אייכלר גדליה - 3432K
 שם אתר: קיבוץ להבות חביבה

לקוח/ה נכבד/ה, אנו מתכבדים להגיש את חישוב צריכת החשמל לתקופה 01/03/20 - 31/03/20:

אייכלר גדליה - 1 - (0x0)81025649 - 3432K

סוג תעריף	סוג צריכה	קריאה קודמת	קריאה נוכחית	סה"כ צריכה בקוט"ש	מחיר לקוט"ש בא"ג	סה"כ לתשלום
פרטי חשבון עבור תאריכים:						
777	פסגה	01/03/20	31/03/20	55.24	45.44	25.10 ₪
778	גבע	3,025.05	3,071.89	46.84	37.65	17.64 ₪
779	שפל	11,164.62	11,271.23	106.61	31.07	33.12 ₪

סה"כ לדייר:

פסגה	גבע	שפל	סה"כ	שיא ביקוש
55.24	46.84	106.61	208.69	3.98
25.10 ₪	17.64 ₪	33.12 ₪	75.86 ₪	

סה"כ צריכה
 סה"כ לתשלום

318 ת.ד.	תשלום קבוע	36.10 ₪
	תשלום עבור גודל חיבור בKVA (0x0)	0.00 ₪
	סה"כ	111.96 ₪
	מע"מ 17.00%	19.03 ₪
כולל מע"מ	סה"כ לתשלום	130.99 ₪

התפלגות חיוב בש"ח לפי תעו"ז

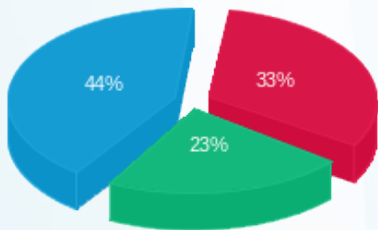

פסגה (25.10 ₪)
 גבע (17.64 ₪)
 שפל (33.12 ₪)

הסטוריית צריכה בקוט"ש

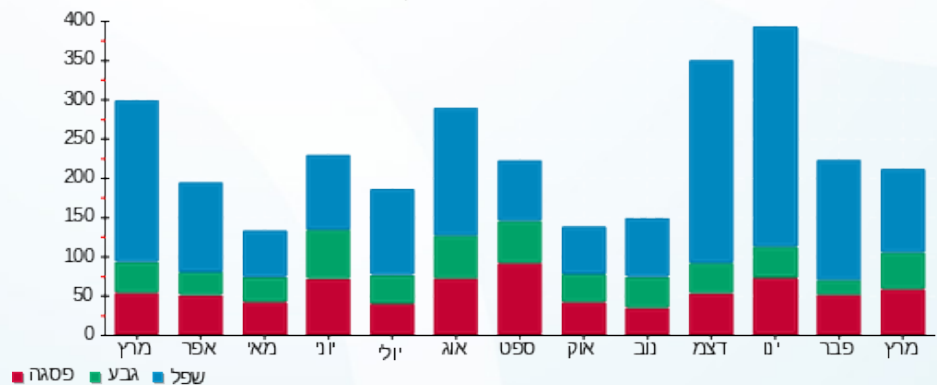

05/04/20 תאריך הפקה:
 31/03/20 תאריך קריאה נוכחית:
 01/03/20 תאריך קריאה קודמת:

שם דייר: אייכלר שמחה - 5011K
 שם אתר: קיבוץ להבות חביבה

לקוח/ה נכבד/ה, אנו מתכבדים להגיש את חישוב צריכת החשמל לתקופה 01/03/20 - 31/03/20:

אייכלר שמחה - 1 - 81025660(0x0) - 5011K

סוג תעריף	סוג צריכה	קריאה קודמת	קריאה נוכחית	סה"כ צריכה בקוט"ש	מחיר לקוט"ש בא"ג	סה"כ לתשלום
פרטי חשבון עבור תאריכים:		01/03/20	31/03/20			
767		33,472.27	33,702.73	230.46	44.84	103.34 ₪

סה"כ לדייר:

שיא ביקוש	סה"כ
5.35	230.46
	103.34 ₪

19.97 ₪	תשלום קבוע תשלום עבור גודל חיבור בKVA (0x0) סה"כ מע"מ 17.00%	383 ת.ד
0.00 ₪		
123.31 ₪		
20.96 ₪		
144.27 ₪	סה"כ לתשלום	כולל מע"מ

התפלגות חיוב בש"ח לפי תעו"ז

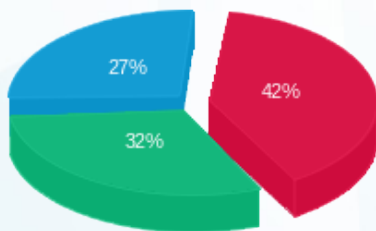

פסגה (42.95 ₪) 42%
 גבע (32.67 ₪) 32%
 שפל (27.72 ₪) 27%

הסטוריית צריכה בקוט"ש

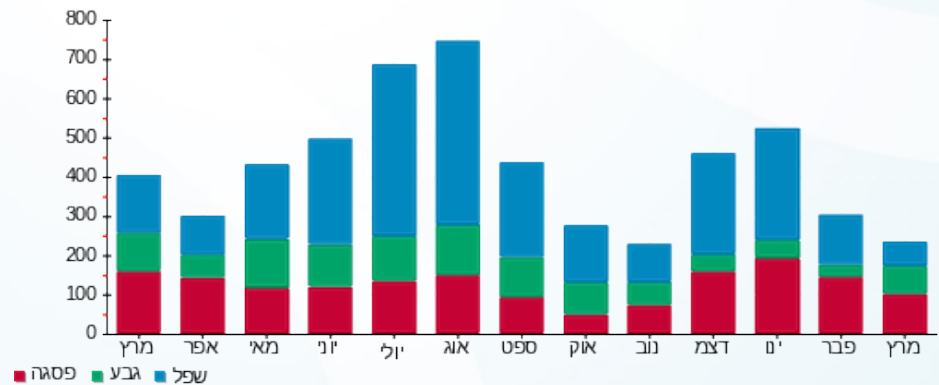

05/04/20 תאריך הפקה:
 31/03/20 תאריך קריאה נוכחית:
 01/03/20 תאריך קריאה קודמת:

שם דייר: אלון עופר ומאיה - 2642B
 שם אתר: קיבוץ להבות חביבה

לקוח/ה נכבד/ה, אנו מתכבדים להגיש את חישוב צריכת החשמל לתקופה 01/03/20 - 31/03/20:

אלון עופר ומאיה - 1 - 81024535(0x0) - 2642B

סוג תעריף	סוג צריכה	קריאה קודמת	קריאה נוכחית	סה"כ צריכה בקוט"ש	מחיר לקוט"ש בא"ג	סה"כ לתשלום
פרטי חשבון עבור תאריכים:		01/03/20	31/03/20			
767		90,272.73	91,647.76	1,375.02	44.84	616.56 ₪

סה"כ לדייר:

סה"כ	שיא ביקוש
1,375.02	11.01
616.56 ₪	

ת.ד 24	תשלום קבוע	תשלום עבור גודל חיבור בKVA (0x0)	סה"כ	מע"מ 17.00%	סה"כ לתשלום	כולל מע"מ
	19.97 ₪	0.00 ₪	636.53 ₪	108.21 ₪	744.74 ₪	

התפלגות חיוב בש"ח לפי תעו"ז

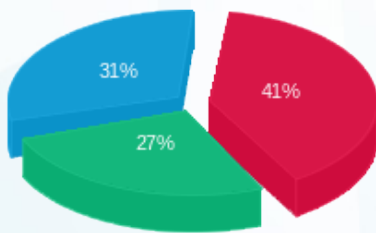

פסגה (255.16 ₪) ■
 גבע (168.72 ₪) ■
 שפל (192.68 ₪) ■

הסטוריית צריכה בקוט"ש

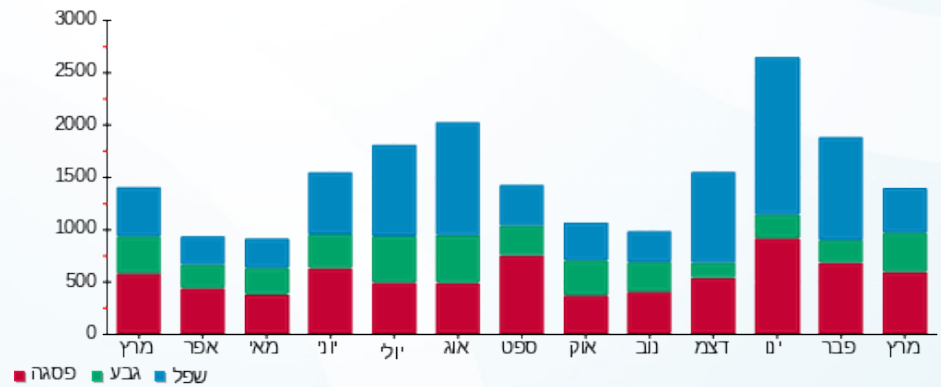

05/04/20 תאריך הפקה:
 31/03/20 תאריך קריאה נוכחית:
 01/03/20 תאריך קריאה קודמת:

שם דייר: אסולין ליאת ורמי - 2011B
 שם אתר: קיבוץ להבות חביבה

לקוח/ה נכבד/ה, אנו מתכבדים להגיש את חישוב צריכת החשמל לתקופה 01/03/20 - 31/03/20:

אסולין ליאת ורמי - 1 - 81025301(0x0) - 2011B

סוג תעריף	סוג צריכה	קריאה קודמת	קריאה נוכחית	סה"כ צריכה בקוט"ש	מחיר לקוט"ש בא"ג	סה"כ לתשלום
פרטי חשבון עבור תאריכים:		01/03/20	31/03/20			
767		59,161.23	59,816.82	655.59	44.84	293.97 ₪

סה"כ לדייר:

שיא ביקוש	סה"כ
6.59	655.59
	293.97 ₪

ת.ד	תשלום קבוע	תשלום עבור גודל חיבור בKVA (0x0)	סה"כ	מע"מ 17.00%	סה"כ לתשלום
447	19.97 ₪	0.00 ₪	313.94 ₪	53.37 ₪	367.31 ₪
כולל מע"מ					

התפלגות חיוב בש"ח לפי תעו"ז

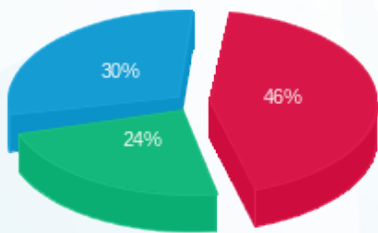

פסגה (134.89 ₪) 46%
 גבע (70.38 ₪) 24%
 שפל (88.70 ₪) 30%

הסטוריית צריכה בקוט"ש

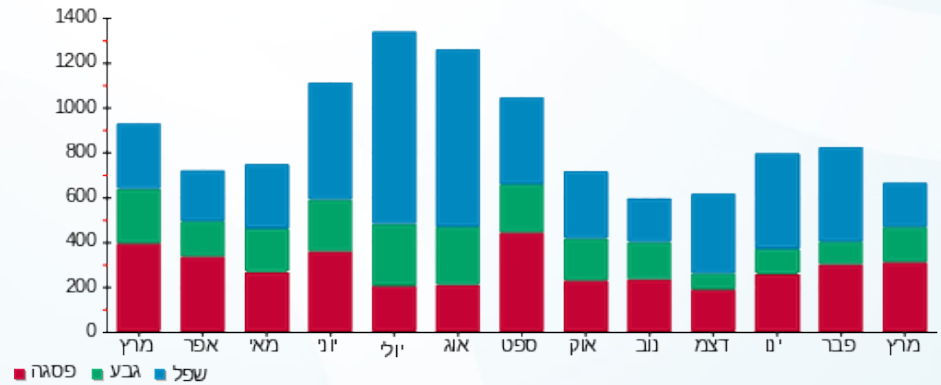

05/04/20 תאריך הפקה:
 31/03/20 תאריך קריאה נוכחית:
 01/03/20 תאריך קריאה קודמת:

שם דייר: אסטרן פלג ואילונה - 7082A
 שם אתר: קיבוץ להבות חביבה

לקוח/ה נכבד/ה, אנו מתכבדים להגיש את חישוב צריכת החשמל לתקופה 01/03/20 - 31/03/20:

אסטרן פלג ואילונה - 1 - 81026427(0x0) - 7082A

סוג תעריף	סוג צריכה	קריאה קודמת	קריאה נוכחית	סה"כ צריכה בקוט"ש	מחיר לקוט"ש בא"ג	סה"כ לתשלום
פרטי חשבון עבור תאריכים:		01/03/20	31/03/20			
767		21,558.29	22,850.56	1,292.27	44.84	579.45 ₪

סה"כ לדייר:

שיא ביקוש	סה"כ
8.91	1,292.27
	579.45 ₪

19.97 ₪	תשלום קבוע תשלום עבור גודל חיבור ב-KVA (0x0) סה"כ מע"מ 17.00%	כולל מע"מ
0.00 ₪		
599.42 ₪		
101.90 ₪		
701.33 ₪	סה"כ לתשלום	

התפלגות חיוב בש"ח לפי תעו"ז

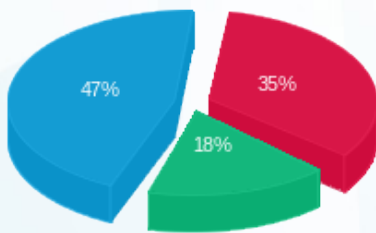

פסגה (202.31 ₪)
 גבע (102.38 ₪)
 שפל (274.76 ₪)

הסטוריית צריכה בקוט"ש

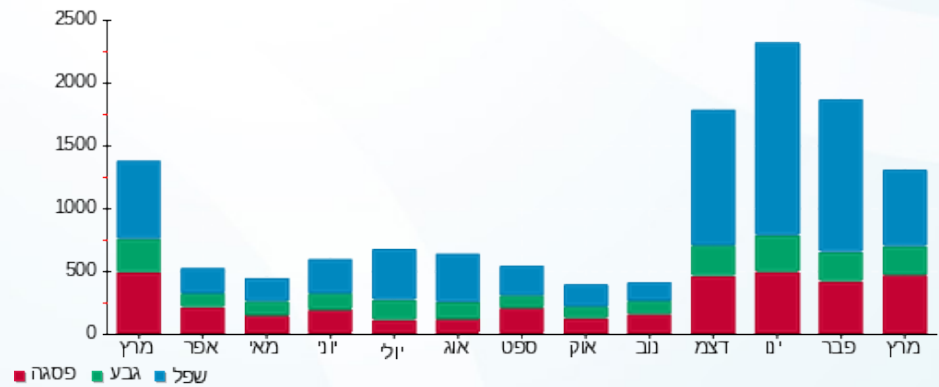



05/04/20 תאריך הפקדה:
 31/03/20 תאריך קריאה נוכחית:
 01/03/20 תאריך קריאה קודמת:

שם דייר: אקוקה ציפי ומיכה - 3573B
 שם אתר: קיבוץ להבות חביבה

לקוח/ה נכבד/ה, אנו מתכבדים להגיש את חישוב צריכת החשמל לתקופה 01/03/20 - 31/03/20:

אקוקה ציפי ומיכה - 1 - 81025795 (0x0) - 3573B

סה"כ לתשלום	מחיר לקוט"ש בא"ג	סה"כ צריכה בקוט"ש	קריאה נוכחית	קריאה קודמת	סוג צריכה	סוג תעריף
			31/03/20	01/03/20		פרטי חשבון עבור תאריכים:
129.73 ₪	45.44	285.51	16,541.45	16,255.94	פסגה	777
46.27 ₪	37.65	122.90	12,736.26	12,613.35	גבע	778
95.86 ₪	31.07	308.54	37,804.38	37,495.84	שפל	779

סה"כ לדייר:

שיא ביקוש	סה"כ	שפל	גבע	פסגה	סה"כ צריכה
5.62	716.95	308.54	122.90	285.51	סה"כ לתשלום
	271.87 ₪	95.86 ₪	46.27 ₪	129.73 ₪	

36.10 ₪	תשלום קבוע תשלום עבור גודל חיבור בKVA (0x0) סה"כ מע"מ 17.00%	310 ת.ד
0.00 ₪		
307.97 ₪		
52.36 ₪		
360.33 ₪	סה"כ לתשלום	כולל מע"מ

התפלגות חיוב בש"ח לפי תעו"ז

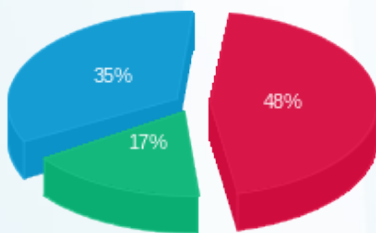

■ פסגה (129.73 ₪)
 ■ גבע (46.27 ₪)
 ■ שפל (95.86 ₪)

הסטוריית צריכה בקוט"ש

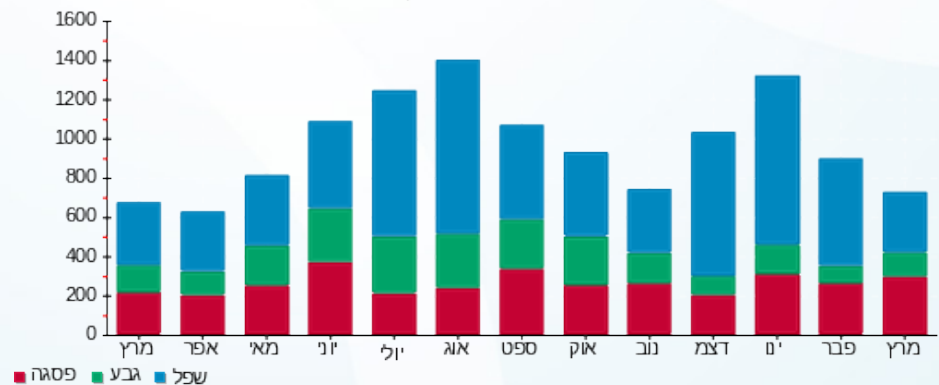

05/04/20 תאריך הפקה:
 31/03/20 תאריך קריאה נוכחית:
 01/03/20 תאריך קריאה קודמת:

שם דייר: ארד רון - 2831B
 שם אתר: קיבוץ להבות חביבה

לקוח/ה נכבד/ה, אנו מתכבדים להגיש את חישוב צריכת החשמל לתקופה 01/03/20 - 31/03/20:

ארד רון - 1 - 81025786 (0x0) - 2831B

סוג תעריף	סוג צריכה	קריאה קודמת	קריאה נוכחית	סה"כ צריכה בקוט"ש	מחיר לקוט"ש בא"ג	סה"כ לתשלום
פרטי חשבון עבור תאריכים:		01/03/20	31/03/20			
767		8,273.03	8,768.83	495.80	44.84	222.32 ₪

סה"כ לדייר:

שיא ביקוש	סה"כ
5.83	495.80
	222.32 ₪

תשלום קבוע	תשלום עבור גודל חיבור ב-KVA (0x0)	סה"כ	מע"מ 17.00%	סה"כ לתשלום	כולל מע"מ
19.97 ₪	0.00 ₪	242.29 ₪	41.19 ₪	283.48 ₪	

התפלגות חיוב בש"ח לפי תעו"ז

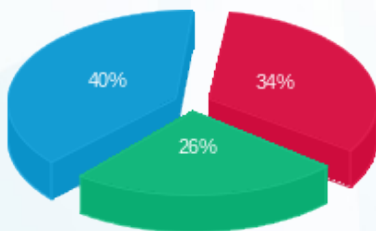

פסגה (75.40 ₪) ■
 גבע (57.57 ₪) ■
 שפל (89.35 ₪) ■

הסטוריית צריכה בקוט"ש

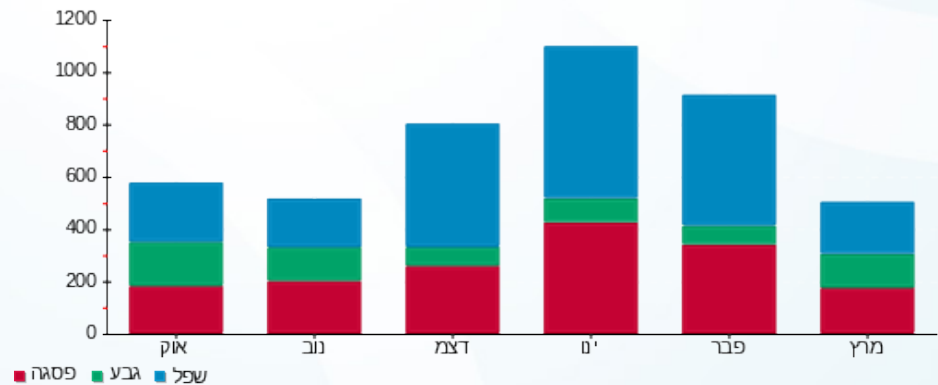

05/04/20 תאריך הפקה:
 31/03/20 תאריך קריאה נוכחית:
 01/03/20 תאריך קריאה קודמת:

שם דייר: ארליך נאווה ופאול - 3502K
 שם אתר: קיבוץ להבות חביבה

לקוח/ה נכבד/ה, אנו מתכבדים להגיש את חישוב צריכת החשמל לתקופה 01/03/20 - 31/03/20:

ארליך נאווה ופאול - 1 - 81026130 (0x0) - 3502K

סוג תעריף	סוג צריכה	קריאה קודמת	קריאה נוכחית	סה"כ צריכה בקוט"ש	מחיר לקוט"ש בא"ג	סה"כ לתשלום
פרטי חשבון עבור תאריכים:		01/03/20	31/03/20			
767		57,342.43	57,899.97	557.54	44.84	250.00 ₪

סה"כ לדייר:

סה"כ	שיא ביקוש
557.54	7.65
250.00 ₪	

19.97 ₪	תשלום קבוע תשלום עבור גודל חיבור בKVA (0x0) סה"כ מע"מ 17.00%	355 ת.ד
0.00 ₪		
269.97 ₪		
45.89 ₪		
315.87 ₪	סה"כ לתשלום	כולל מע"מ

התפלגות חיוב בש"ח לפי תעו"ז

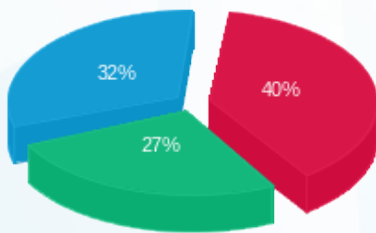

- פסגה (100.69 ₪) - 40%
- גבע (68.35 ₪) - 27%
- שפל (80.97 ₪) - 32%

הסטוריית צריכה בקוט"ש

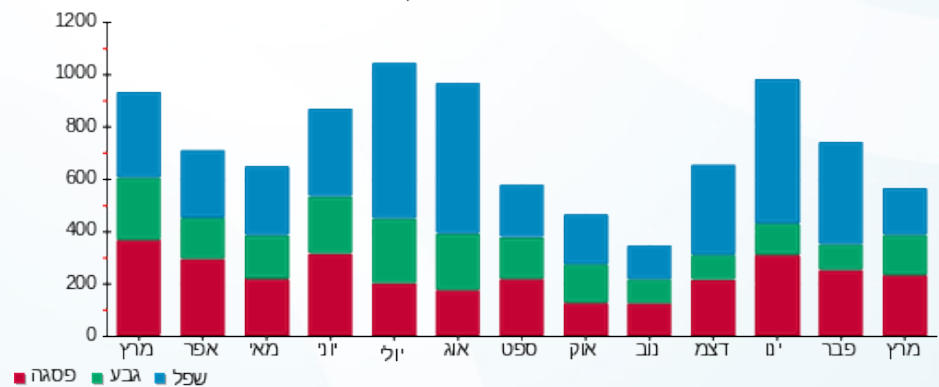

05/04/20 תאריך הפקה:
 31/03/20 תאריך קריאה נוכחית:
 01/03/20 תאריך קריאה קודמת:

שם דייר: ארליך עידן (נוסן אילן) - 3572B
 שם אתר: קיבוץ להבות חביבה

לקוח/ה נכבד/ה, אנו מתכבדים להגיש את חישוב צריכת החשמל לתקופה 01/03/20 - 31/03/20:

ארליך עידן (נוסן אילן) - 1 - 81025251 (0x0) - 3572B

סוג תעריף	סוג צריכה	קריאה קודמת	קריאה נוכחית	סה"כ צריכה בקוט"ש	מחיר לקוט"ש בא"ג	סה"כ לתשלום
פרטי חשבון עבור תאריכים:		01/03/20	31/03/20			
767		53,409.03	53,706.07	297.03	44.84	133.19 ₪

סה"כ לדייר:

סה"כ	שיא ביקוש
297.03	5.58
133.19 ₪	

19.97 ₪	תשלום קבוע תשלום עבור גודל חיבור בKVA (0x0) סה"כ מע"מ 17.00%	סולל מע"מ
0.00 ₪		
153.16 ₪		
26.04 ₪		
179.20 ₪	סה"כ לתשלום	

התפלגות חיוב בש"ח לפי תעו"ז

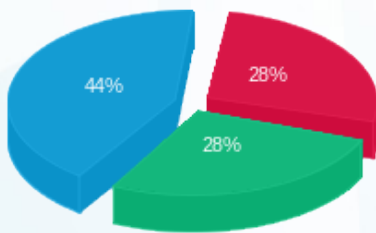

■ פסגה (37.16 ₪)
 ■ גבע (37.57 ₪)
 ■ שפל (58.46 ₪)

הסטוריית צריכה בקוט"ש

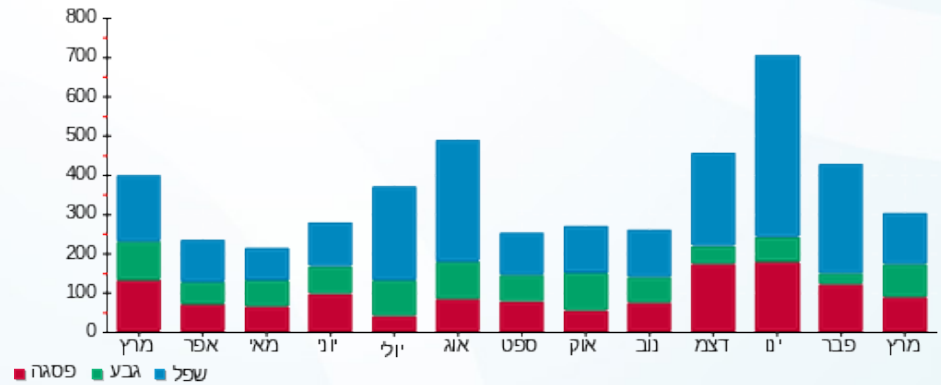

05/04/20 תאריך הפקה:
 31/03/20 תאריך קריאה נוכחית:
 01/03/20 תאריך קריאה קודמת:

שם דייר: בוימל אלון - 3382K
 שם אתר: קיבוץ להבות חביבה

לקוח/ה נכבד/ה, אנו מתכבדים להגיש את חישוב צריכת החשמל לתקופה 01/03/20 - 31/03/20:

בוימל אלון - 1 - 81026863 (0x0) - 3382K

סוג תעריף	סוג צריכה	קריאה קודמת	קריאה נוכחית	סה"כ צריכה בקוט"ש	מחיר לקוט"ש בא"ג	סה"כ לתשלום
פרטי חשבון עבור תאריכים:		01/03/20	31/03/20			
767		16,342.61	16,445.15	102.54	44.84	45.98 ₪

סה"כ לדייר:

סה"כ	שיא ביקוש
102.54	1.97
45.98 ₪	

19.97 ₪	תשלום קבוע תשלום עבור גודל חיבור בKVA (0x0) סה"כ מע"מ 17.00%	ת.ד 230
0.00 ₪		
65.95 ₪		
11.21 ₪		
77.16 ₪	סה"כ לתשלום	כולל מע"מ

התפלגות חיוב בש"ח לפי תעו"ז

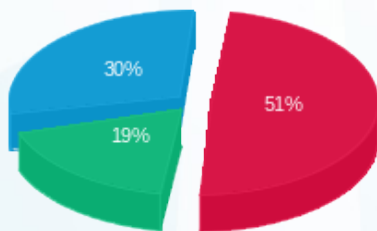

פסגה (23.58 ₪)
 גבע (8.62 ₪)
 שפל (13.78 ₪)

הסטוריית צריכה בקוט"ש

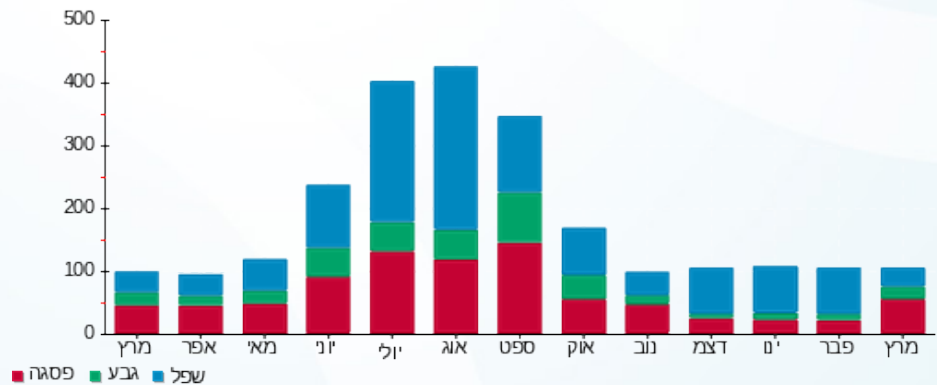



05/04/20

תאריך הפקדה:

שם דייר: בוימל אמיר - 3561B

31/03/20

תאריך קריאה נוכחית:

שם אתר: קיבוץ להבות חביבה

01/03/20

תאריך קריאה קודמת:

לקוח/ה נכבד/ה, אנו מתכבדים להגיש את חישוב צריכת החשמל לתקופה 01/03/20 - 31/03/20:

בוימל אמיר - 1 - 81024578(0x0) - 3561B

סוג תעריף	סוג צריכה	קריאה קודמת	קריאה נוכחית	סה"כ צריכה בקוט"ש	מחיר לקוט"ש בא"ג	סה"כ לתשלום
פרטי חשבון עבור תאריכים:						
777	פסגה	01/03/20	31/03/20	188.74	45.44	85.77 ₪
778	גבע	1,855.46	1,996.55	141.09	37.65	53.12 ₪
779	שפל	6,583.19	6,789.64	206.45	31.07	64.14 ₪

סה"כ לדייר:

פסגה	גבע	שפל	סה"כ	שיא ביקוש
188.74	141.09	206.45	536.28	6.36
₪ 85.77	₪ 53.12	₪ 64.14	₪ 203.03	

סה"כ צריכה

סה"כ לתשלום

ת.ד. 378	תשלום קבוע	₪ 36.10
	תשלום עבור גודל חיבור בKVA (0x0)	₪ 0.00
	סה"כ	₪ 239.13
	מע"מ 17.00%	₪ 40.65
כולל מע"מ	סה"כ לתשלום	₪ 279.78

התפלגות חיוב בש"ח לפי תעו"ז

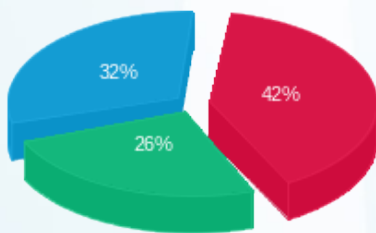

פסגה (₪ 85.77)
גבע (₪ 53.12)
שפל (₪ 64.14)

הסטוריית צריכה בקוט"ש

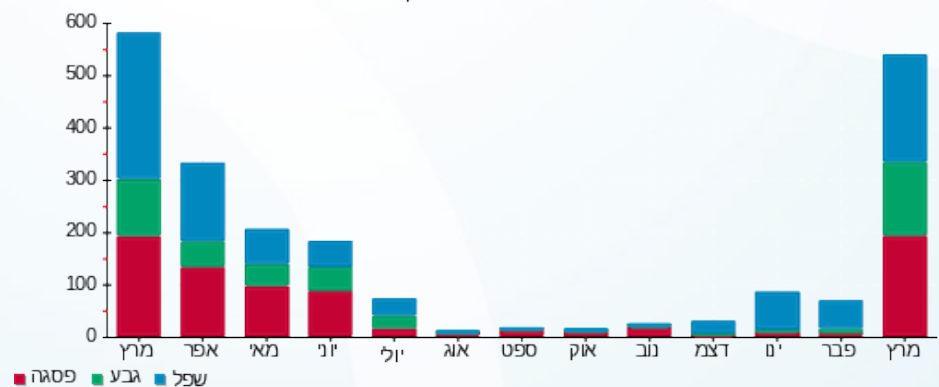

05/04/20 תאריך הפקה:
 31/03/20 תאריך קריאה נוכחי:
 01/03/20 תאריך קריאה קודמת:

שם דייר: בוימל ארנון - 3422K
 שם אתר: קיבוץ להבות חביבה

לקוח/ה נכבד/ה, אנו מתכבדים להגיש את חישוב צריכת החשמל לתקופה 01/03/20 - 31/03/20:

בוימל ארנון - 1 - (0x0)81025825 - 3422K

סוג תעריף	סוג צריכה	קריאה קודמת	קריאה נוכחית	סה"כ צריכה בקוט"ש	מחיר לקוט"ש בא"ג	סה"כ לתשלום
פרטי חשבון עבור תאריכים:						
777	פסגה	01/03/20	31/03/20	6,858.83	45.44	31.97 ₪
778	גבע	4,358.31	4,448.43	90.12	37.65	33.93 ₪
779	שפל	11,173.61	11,270.57	96.97	31.07	30.13 ₪

סה"כ לדייר:

פסגה	גבע	שפל	סה"כ	שיא ביקוש
70.36	90.12	96.97	257.45	5.50
31.97 ₪	33.93 ₪	30.13 ₪	96.03 ₪	

סה"כ צריכה
 סה"כ לתשלום

ת.ד. 441	תשלום קבוע	36.10 ₪
	תשלום עבור גודל חיבור בKVA (0x0)	0.00 ₪
	סה"כ	132.13 ₪
	מע"מ 17.00%	22.46 ₪
כולל מע"מ	סה"כ לתשלום	154.59 ₪

התפלגות חיוב בש"ח לפי תעו"ז

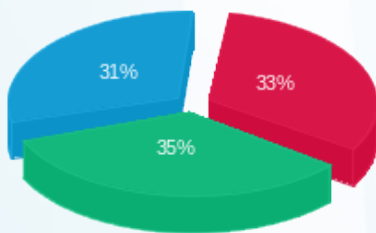

פסגה (31.97 ₪) - 31%
 גבע (33.93 ₪) - 35%
 שפל (30.13 ₪) - 33%

הסטוריית צריכה בקוט"ש

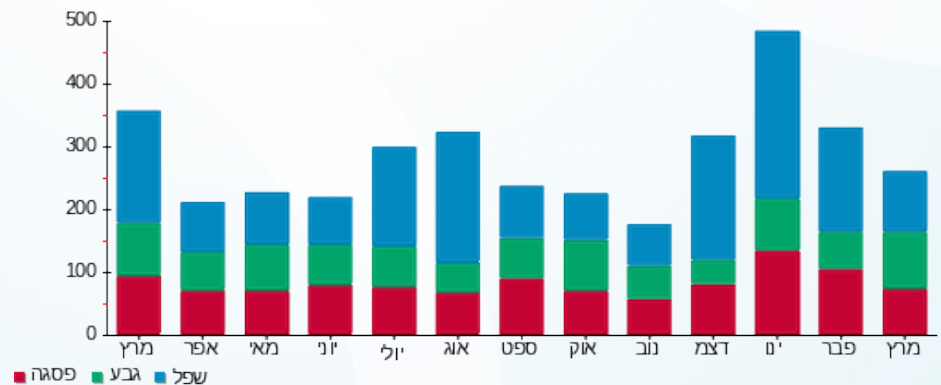



05/04/20

תאריך הפקדה:

שם דייר: בוימל רוטי - 3272K

31/03/20

תאריך קריאה נוכחית:

שם אתר: קיבוץ להבות חביבה

01/03/20

תאריך קריאה קודמת:

לקוח/ה נכבד/ה, אנו מתכבדים להגיש את חישוב צריכת החשמל לתקופה 01/03/20 - 31/03/20:

בוימל רוטי - 1 - 81025671 (0x0) - 3272K

סוג תעריף	סוג צריכה	קריאה קודמת	קריאה נוכחית	סה"כ צריכה בקוט"ש	מחיר לקוט"ש בא"ג	סה"כ לתשלום
פרטי חשבון עבור תאריכים:						
777	פסגה	01/03/20	31/03/20	54.78	45.44	24.89 ₪
778	גבע	1,895.71	1,930.24	34.53	37.65	13.00 ₪
779	שפל	4,413.62	4,455.75	42.13	31.07	13.09 ₪

סה"כ לדייר:

פסגה	גבע	שפל	סה"כ	שיא ביקוש
54.78	34.53	42.13	131.44	4.37
24.89 ₪	13.00 ₪	13.09 ₪	50.98 ₪	

סה"כ צריכה

סה"כ לתשלום

ת.ד. 325	תשלום קבוע	36.10 ₪
	תשלום עבור גודל חיבור בKVA (0x0)	0.00 ₪
	סה"כ	87.08 ₪
	מע"מ 17.00%	14.80 ₪
כולל מע"מ	סה"כ לתשלום	101.89 ₪

התפלגות חיוב בש"ח לפי תעו"ז

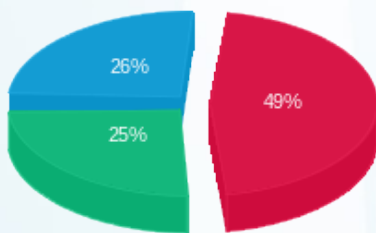

פסגה (24.89 ₪) 49%
גבע (13.00 ₪) 25%
שפל (13.09 ₪) 26%

הסטוריית צריכה בקוט"ש

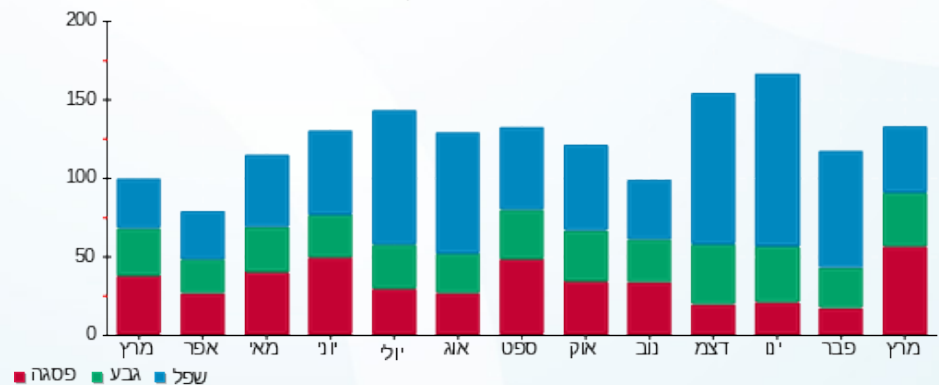

05/04/20 תאריך הפקה:
 31/03/20 תאריך קריאה נוכחית:
 01/03/20 תאריך קריאה קודמת:

שם דייר: ביבר חנה - 3211K
 שם אתר: קיבוץ להבות חביבה

לקוח/ה נכבד/ה, אנו מתכבדים להגיש את חישוב צריכת החשמל לתקופה 01/03/20 - 31/03/20:

ביבר חנה - 1 - 81025717 (0x0) - 3211K

סוג תעריף	סוג צריכה	קריאה קודמת	קריאה נוכחית	סה"כ צריכה בקוט"ש	מחיר לקוט"ש בא"ג	סה"כ לתשלום
			31/03/20	01/03/20	פרטי חשבון עבור תאריכים:	
757		30,246.16	30,634.47	388.31	44.84	174.12 ₪

סה"כ לדייר:

סה"כ	שיא ביקוש
388.31	3.92
174.12 ₪	

18.78 ₪	תשלום קבוע תשלום עבור גודל חיבור בKVA (0x0) סה"כ מע"מ 17.00%	ת.ד 395
0.00 ₪		
192.90 ₪		
32.79 ₪		
225.69 ₪	סה"כ לתשלום	כולל מע"מ

התפלגות חיוב בש"ח לפי תעו"ז

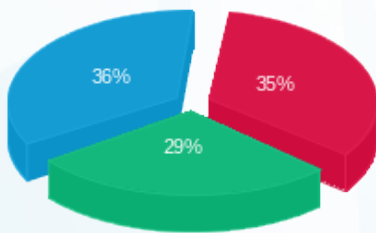

■ פסגה (₪ 60.57)
 ■ גבע (₪ 50.87)
 ■ שפל (₪ 62.68)

הסטוריית צריכה בקוט"ש

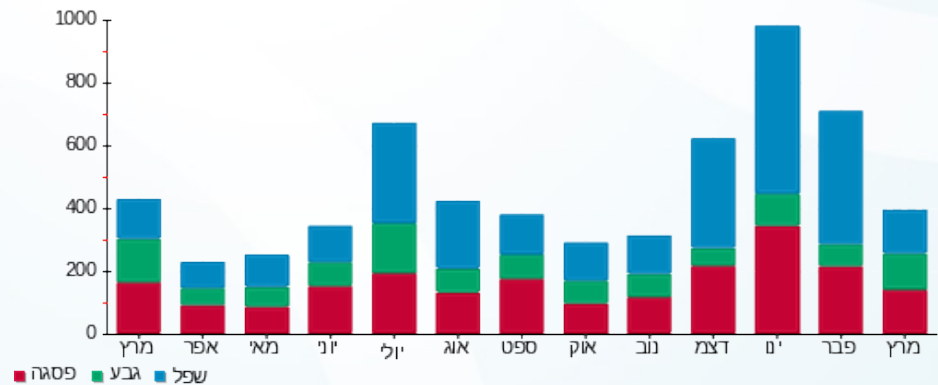

05/04/20 תאריך הפקה:
 31/03/20 תאריך קריאה נוכחית:
 01/03/20 תאריך קריאה קודמת:

שם דייר: ביכלר אסתר - 3151K
 שם אתר: קיבוץ להבות חביבה

לקוח/ה נכבד/ה, אנו מתכבדים להגיש את חישוב צריכת החשמל לתקופה 01/03/20 - 31/03/20:

ביכלר אסתר - 1 - 81025609(0x0) - 3151K

סוג תעריף	סוג צריכה	קריאה קודמת	קריאה נוכחית	סה"כ צריכה בקוט"ש	מחיר לקוט"ש בא"ג	סה"כ לתשלום
			31/03/20	01/03/20	פרטי חשבון עבור תאריכים:	
757		46,842.40	47,995.70	1,153.29	44.84	517.14 ₪

סה"כ לדייר:

שיא ביקוש	סה"כ
7.49	1,153.29
	517.14 ₪

ת.ד	תשלום קבוע	תשלום עבור גודל חיבור בKVA (0x0)	סה"כ
324	18.78 ₪	0.00 ₪	535.92 ₪
		מע"מ 17.00%	91.11 ₪
כולל מע"מ	627.02 ₪	סה"כ לתשלום	

התפלגות חיוב בש"ח לפי תעו"ז

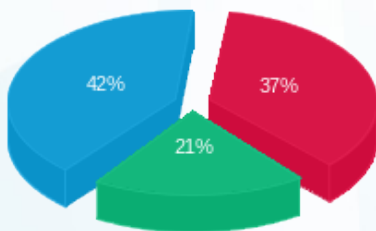

פסגה (192.93 ₪)
 גבע (106.43 ₪)
 שפל (217.78 ₪)

הסטוריית צריכה בקוט"ש

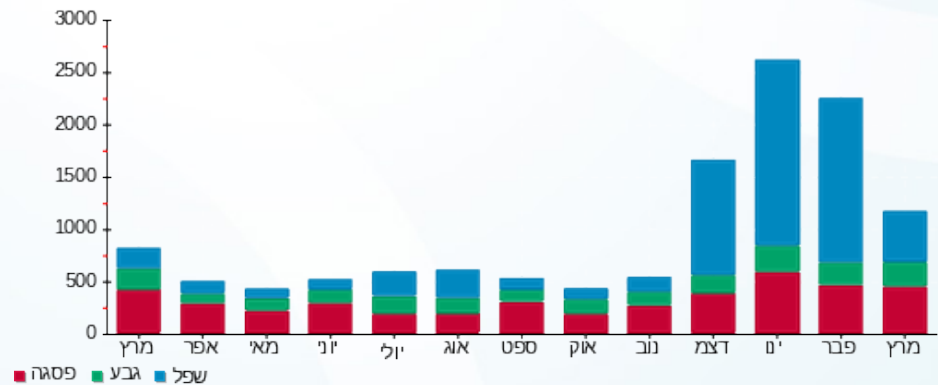

05/04/20 תאריך הפקה:
 31/03/20 תאריך קריאה נוכחית:
 01/03/20 תאריך קריאה קודמת:

שם דייר: ביכלר יוסי וענבל - 3542B
 שם אתר: קיבוץ להבות חביבה

לקוח/ה נכבד/ה, אנו מתכבדים להגיש את חישוב צריכת החשמל לתקופה 01/03/20 - 31/03/20:

ביכלר יוסי וענבל - 1 - 81024427(0x0) - 3542B

סוג תעריף	סוג צריכה	קריאה קודמת	קריאה נוכחית	סה"כ צריכה בקוט"ש	מחיר לקוט"ש בא"ג	סה"כ לתשלום
פרטי חשבון עבור תאריכים:		01/03/20	31/03/20			
767		87,554.06	88,948.10	1,394.03	44.84	625.08 ₪

סה"כ לדייר:

שיא ביקוש	סה"כ
6.48	1,394.03
	625.08 ₪

ת.ד	תשלום קבוע	תשלום עבור גודל חיבור בKVA (0x0)	סה"כ	מע"מ 17.00%	סה"כ לתשלום
332	19.97 ₪	0.00 ₪	645.05 ₪	109.66 ₪	754.71 ₪
כולל מע"מ					

התפלגות חיוב בש"ח לפי תעו"ז

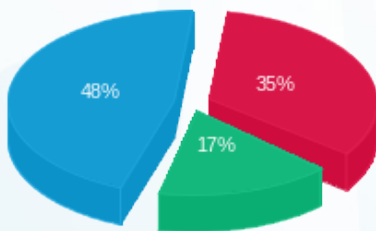

פסגה (216.88 ₪) - 48%
 גבע (105.06 ₪) - 17%
 שפל (303.15 ₪) - 35%

הסטוריית צריכה בקוט"ש

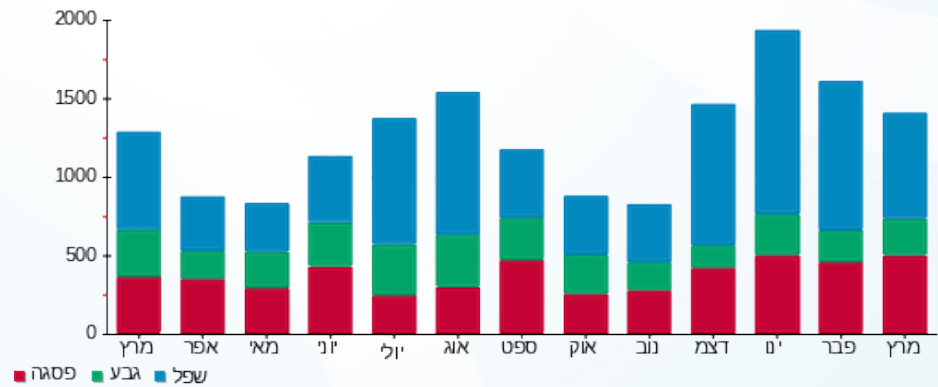

05/04/20 תאריך הפקדה:
 31/03/20 תאריך קריאה נוכחית:
 01/03/20 תאריך קריאה קודמת:

שם דייר: בלאונשטיין סוזי ואברהם - 3271K
 שם אתר: קיבוץ להבות חביבה

לקוח/ה נכבד/ה, אנו מתכבדים להגיש את חישוב צריכת החשמל לתקופה 01/03/20 - 31/03/20:

בלאונשטיין סוזי ואברהם - 1 - 81025270(0x0) - 3271K

סוג תעריף	סוג צריכה	קריאה קודמת	קריאה נוכחית	סה"כ צריכה בקוט"ש	מחיר לקוט"ש בא"ג	סה"כ לתשלום
פרטי חשבון עבור תאריכים:		01/03/20	31/03/20			
757		42,716.48	43,320.73	604.25	44.84	270.95 ₪

סה"כ לדייר:

סה"כ	שיא ביקוש
604.25	4.63
270.95 ₪	

ת.ד	תשלום קבוע	תשלום עבור גודל חיבור בKVA (0x0)	סה"כ	מע"מ 17.00%	סה"כ לתשלום
321	18.78 ₪	0.00 ₪	289.73 ₪	49.25 ₪	338.98 ₪
כולל מע"מ					

התפלגות חיוב בש"ח לפי תעו"ז

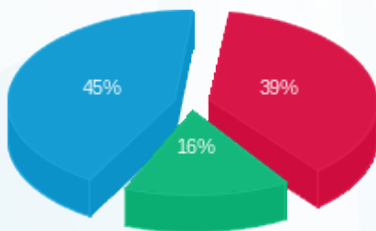

פסגה (105.10 ₪) - 45%
 גבע (43.59 ₪) - 16%
 שפל (122.25 ₪) - 39%

הסטוריית צריכה בקוט"ש

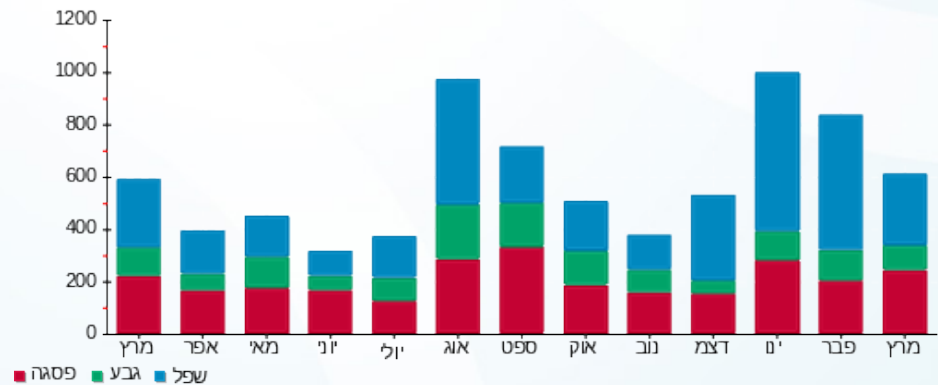

05/04/20 תאריך הפקה:
 31/03/20 תאריך קריאה נוכחית:
 01/03/20 תאריך קריאה קודמת:

שם דייר: בליט נורית - 3721B
 שם אתר: קיבוץ להבות חביבה

לקוח/ה נכבד/ה, אנו מתכבדים להגיש את חישוב צריכת החשמל לתקופה 01/03/20 - 31/03/20:

בליט נורית - 1 - 81025282 (0x0) - 3721B

סוג תעריף	סוג צריכה	קריאה קודמת	קריאה נוכחית	סה"כ צריכה בקוט"ש	מחיר לקוט"ש בא"ג	סה"כ לתשלום
פרטי חשבון עבור תאריכים:			01/03/20	31/03/20		
767		54,618.06	55,345.78	727.73	44.84	326.31 ₪

סה"כ לדייר:

סה"כ	שיא ביקוש
727.73	7.14
326.31 ₪	

ת.ד	תשלום קבוע	תשלום עבור גודל חיבור בKVA (0x0)	סה"כ	מע"מ 17.00%	סה"כ לתשלום	כולל מע"מ
259	19.97 ₪	0.00 ₪	346.28 ₪	58.87 ₪	405.15 ₪	

התפלגות חיוב בש"ח לפי תעו"ז

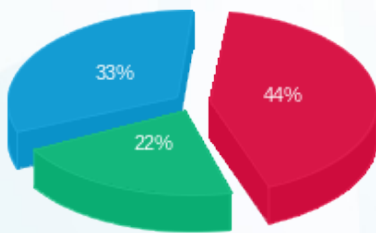

פסגה (145.12 ₪)
 גבע (72.00 ₪)
 שפל (109.20 ₪)

הסטוריית צריכה בקוט"ש

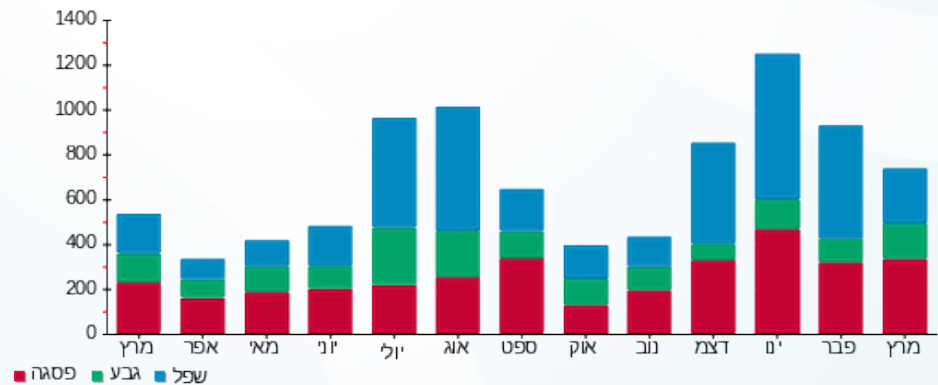

05/04/20 תאריך הפקה:
 31/03/20 תאריך קריאה נוכחית:
 01/03/20 תאריך קריאה קודמת:

שם דייר: בן דעת נדב וטלי - 2102B
 שם אתר: קיבוץ להבות חביבה

לקוח/ה נכבד/ה, אנו מתכבדים להגיש את חישוב צריכת החשמל לתקופה 01/03/20 - 31/03/20:

בן דעת נדב וטלי - 1 - 81024640(0x0) - 2102B

סוג תעריף	סוג צריכה	קריאה קודמת	קריאה נוכחית	סה"כ צריכה בקוט"ש	מחיר לקוט"ש בא"ג	סה"כ לתשלום
פרטי חשבון עבור תאריכים:		01/03/20	31/03/20			
767		68,375.43	69,217.87	842.45	44.84	377.75 ₪

סה"כ לדייר:

סה"כ	שיא ביקוש
842.45	11.17
377.75 ₪	

ת.ד 329	תשלום קבוע	19.97 ₪
	תשלום עבור גודל חיבור בKVA (0x0)	0.00 ₪
	סה"כ	397.72 ₪
	מע"מ 17.00%	67.61 ₪
כולל מע"מ	סה"כ לתשלום	465.34 ₪

התפלגות חיוב בש"ח לפי תעו"ז

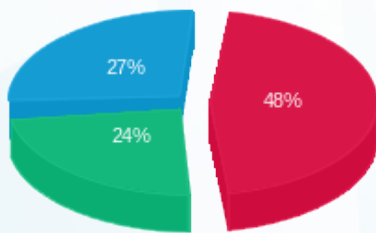

פסגה (183.11 ₪)
 גבע (91.48 ₪)
 שפל (103.16 ₪)

הסטוריית צריכה בקוט"ש

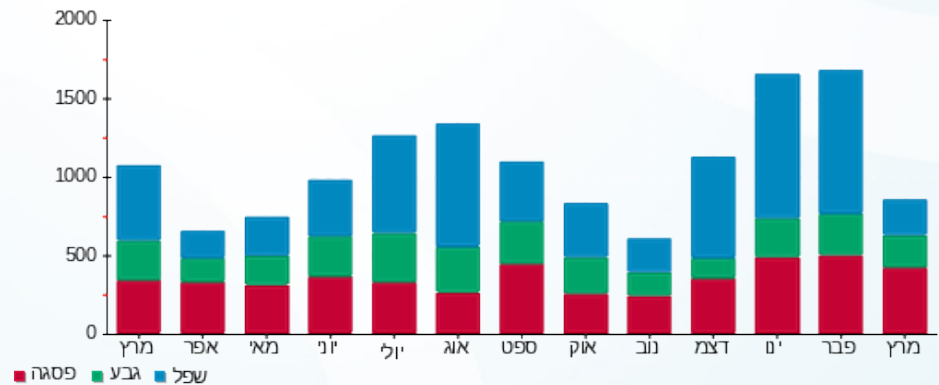

05/04/20 תאריך הפקה:
 31/03/20 תאריך קריאה נוכחית:
 01/03/20 תאריך קריאה קודמת:

שם דייר: בן עזרא יונתן (לוי יעקב) - 3291K
 שם אתר: קיבוץ להבות חביבה

לקוח/ה נכבד/ה, אנו מתכבדים להגיש את חישוב צריכת החשמל לתקופה 01/03/20 - 31/03/20:

בן עזרא יונתן (לוי יעקב) - 1 - 81026161 (0x0) - 3291K

סוג תעריף	סוג צריכה	קריאה קודמת	קריאה נוכחית	סה"כ צריכה בקוט"ש	מחיר לקוט"ש בא"ג	סה"כ לתשלום
פרטי חשבון עבור תאריכים:		01/03/20	31/03/20			
767		47,429.56	47,719.81	290.25	44.84	130.15 ₪

סה"כ לדייר:

סה"כ	שיא ביקוש
290.25	6.35
130.15 ₪	

ת.ד	תשלום קבוע	תשלום עבור גודל חיבור ב-KVA (0x0)	סה"כ	מע"מ 17.00%	סה"כ לתשלום
328	19.97 ₪	0.00 ₪	150.12 ₪	25.52 ₪	175.64 ₪
כולל מע"מ					

התפלגות חיוב בש"ח לפי תעו"ז

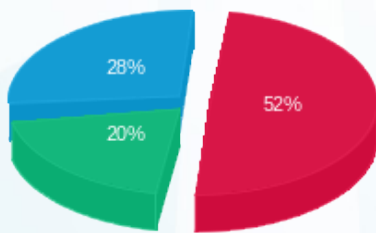

פסגה (67.26 ₪)
 גבע (26.67 ₪)
 שפל (36.22 ₪)

הסטוריית צריכה בקוט"ש

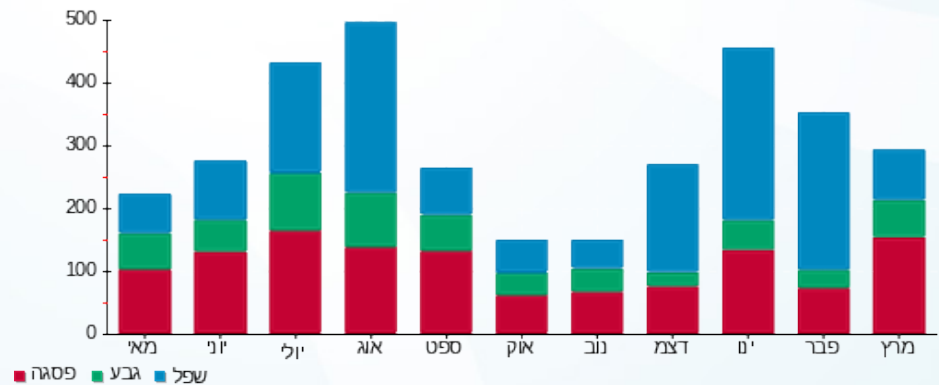

05/04/20 תאריך הפקה:
 31/03/20 תאריך קריאה נוכחית:
 01/03/20 תאריך קריאה קודמת:

שם דייר: בניהו אורי - 3652B
 שם אתר: קיבוץ להבות חביבה

לקוח/ה נכבד/ה, אנו מתכבדים להגיש את חישוב צריכת החשמל לתקופה 01/03/20 - 31/03/20:

בניהו אורי - 1 - 81026077 (0x0) - 3652B

סוג תעריף	סוג צריכה	קריאה קודמת	קריאה נוכחית	סה"כ צריכה בקוט"ש	מחיר לקוט"ש בא"ג	סה"כ לתשלום
פרטי חשבון עבור תאריכים:		01/03/20	31/03/20			
757		42,495.47	42,883.35	387.87	44.84	173.92 ₪

סה"כ לדייר:

שיא ביקוש	סה"כ
5.83	387.87
	173.92 ₪

ת.ד 57	תשלום קבוע	תשלום עבור גודל חיבור ב KVA (0x0)	סה"כ	מע"מ 17.00%	סה"כ לתשלום	כולל מע"מ
18.78 ₪	0.00 ₪	192.70 ₪	32.76 ₪	225.46 ₪		

התפלגות חיוב בש"ח לפי תעו"ז

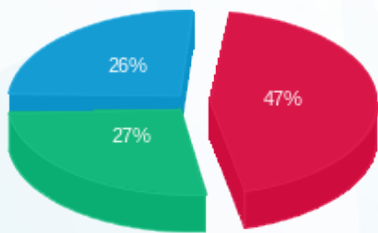

פסגה (₪ 81.70)
 גבע (₪ 46.86)
 שפל (₪ 45.36)

הסטוריית צריכה בקוט"ש

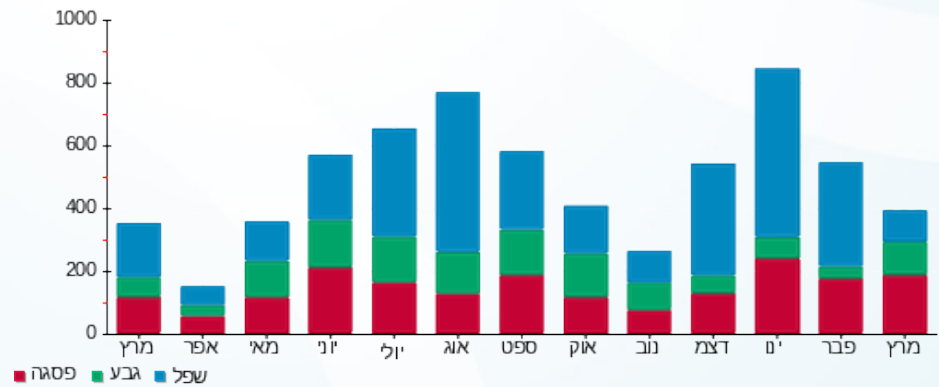

05/04/20 תאריך הפקה:
 31/03/20 תאריך קריאה נוכחית:
 01/03/20 תאריך קריאה קודמת:

שם דייר: בניהו פנינה ואבי - 5041K
 שם אתר: קיבוץ להבות חביבה

לקוח/ה נכבד/ה, אנו מתכבדים להגיש את חישוב צריכת החשמל לתקופה 01/03/20 - 31/03/20:

בניהו פנינה ואבי - 1 - 81026094(0x0)

סוג תעריף	סוג צריכה	קריאה קודמת	קריאה נוכחית	סה"כ צריכה בקוט"ש	מחיר לקוט"ש בא"ג	סה"כ לתשלום
פרטי חשבון עבור תאריכים:						
777	פסגה	01/03/20	31/03/20	785.77	45.44	357.05 ₪
778	גבע	18,759.95	19,122.43	362.49	37.65	136.48 ₪
779	שפל	66,061.46	66,692.10	630.64	31.07	195.94 ₪

סה"כ לדייר:

פסגה	גבע	שפל	סה"כ	שיא ביקוש
785.77	362.49	630.64	1,778.90	10.62
₪ 357.05	₪ 136.48	₪ 195.94	₪ 689.47	

סה"כ צריכה
 סה"כ לתשלום

ת.ד 410	תשלום קבוע	₪ 36.10
	תשלום עבור גודל חיבור בKVA (0x0)	₪ 0.00
	סה"כ	₪ 725.57
	מע"מ 17.00%	₪ 123.35
כולל מע"מ	סה"כ לתשלום	₪ 848.92

התפלגות חיוב בש"ח לפי תעו"ז

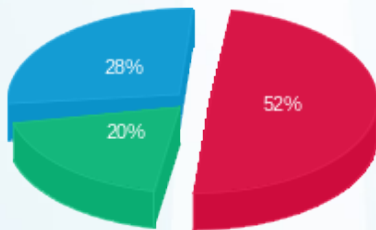

פסגה (₪ 357.05) 52%
 גבע (₪ 136.48) 20%
 שפל (₪ 195.94) 28%

הסטוריית צריכה בקוט"ש

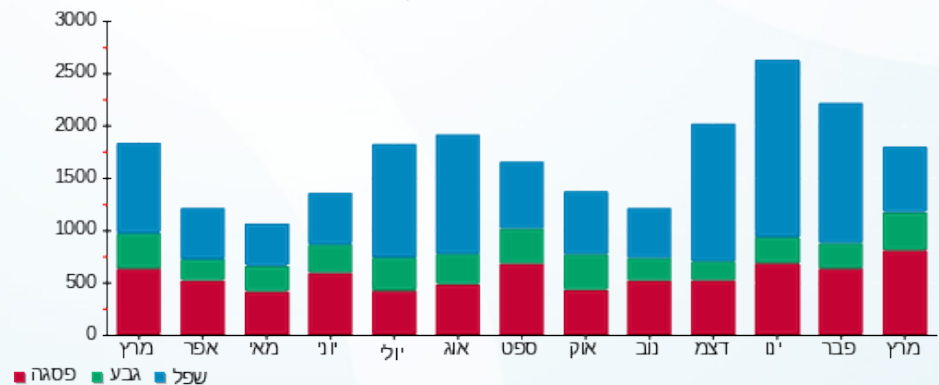

05/04/20 תאריך הפקה:
 31/03/20 תאריך קריאה נוכחית:
 01/03/20 תאריך קריאה קודמת:

שם דייר: בר אורן - 3462K
 שם אתר: קיבוץ להבות חביבה

לקוח/ה נכבד/ה, אנו מתכבדים להגיש את חישוב צריכת החשמל לתקופה 01/03/20 - 31/03/20:

בר אורן - 1 - 81025292 (0x0) - 3462K

סוג תעריף	סוג צריכה	קריאה קודמת	קריאה נוכחית	סה"כ צריכה בקוט"ש	מחיר לקוט"ש בא"ג	סה"כ לתשלום
פרטי חשבון עבור תאריכים:		01/03/20	31/03/20			
767		49,261.83	49,843.04	581.22	44.84	260.62 ₪

סה"כ לדייר:

שיא ביקוש	סה"כ
6.96	581.22
	260.62 ₪

ת.ד	תשלום קבוע	תשלום עבור גודל חיבור בKVA (0x0)	סה"כ	מע"מ 17.00%	סה"כ לתשלום	כולל מע"מ
433	19.97 ₪	0.00 ₪	280.59 ₪	47.70 ₪	328.29 ₪	

התפלגות חיוב בש"ח לפי תעו"ז

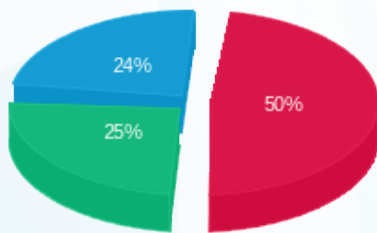

פסגה (131.50 ₪)
 גבע (66.08 ₪)
 שפל (63.04 ₪)

הסטוריית צריכה בקוט"ש

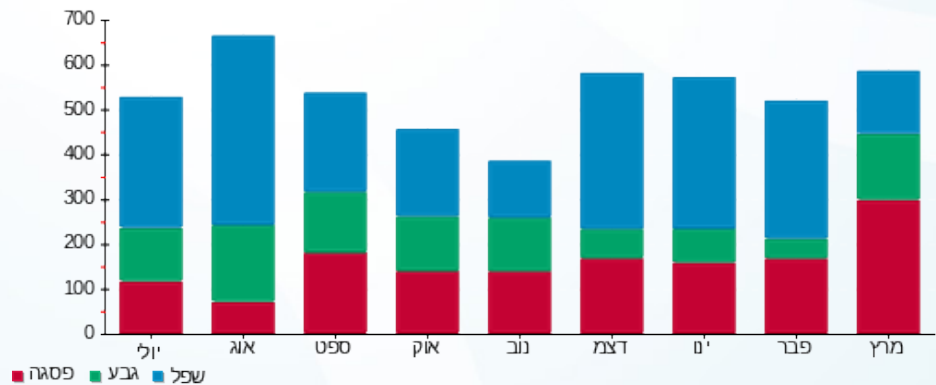

05/04/20 תאריך הפקה:
 31/03/20 תאריך קריאה נוכחית:
 01/03/20 תאריך קריאה קודמת:

שם דייר: בר נצר יניב ואירית - 2042B
 שם אתר: קיבוץ להבות חביבה

לקוח/ה נכבד/ה, אנו מתכבדים להגיש את חישוב צריכת החשמל לתקופה 01/03/20 - 31/03/20:

בר נצר יניב ואירית - 1 - 81025697(0x0) - 2042B

סוג תעריף	סוג צריכה	קריאה קודמת	קריאה נוכחית	סה"כ צריכה בקוט"ש	מחיר לקוט"ש בא"ג	סה"כ לתשלום
פרטי חשבון עבור תאריכים:		01/03/20	31/03/20			
767		66,876.51	67,630.25	753.73	44.84	337.97 ₪

סה"כ לדייר:

סה"כ	שיא ביקוש
753.73	6.61
337.97 ₪	

ת.ד 431	תשלום קבוע	19.97 ₪
	תשלום עבור גודל חיבור בKVA (0x0)	0.00 ₪
	סה"כ	357.94 ₪
	מע"מ 17.00%	60.85 ₪
כולל מע"מ	סה"כ לתשלום	418.79 ₪

התפלגות חיוב בש"ח לפי תעו"ז

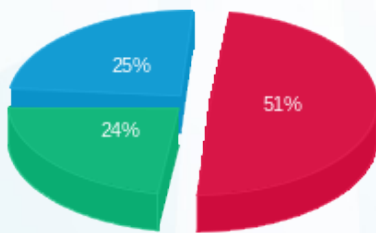

פסגה (174.00 ₪) ■
 גבע (79.44 ₪) ■
 שפל (84.53 ₪) ■

הסטוריית צריכה בקוט"ש

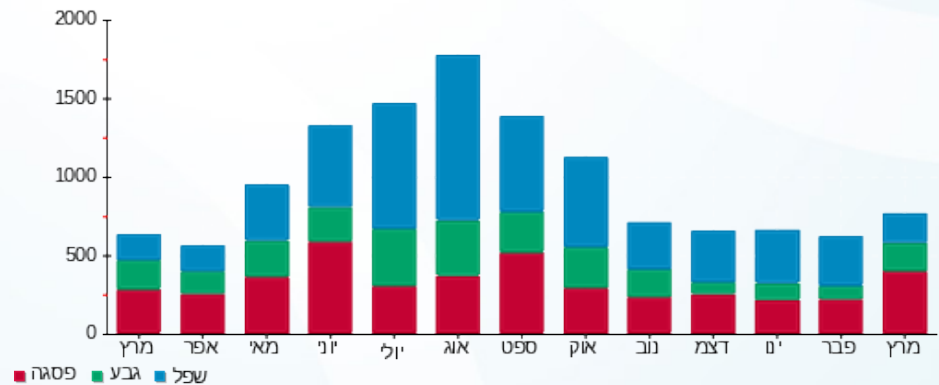

05/04/20 תאריך הפקה:
 31/03/20 תאריך קריאה נוכחית:
 01/03/20 תאריך קריאה קודמת:

שם דייר: בראור איתי ואסנת - 3711B
 שם אתר: קיבוץ להבות חביבה

לקוח/ה נכבד/ה, אנו מתכבדים להגיש את חישוב צריכת החשמל לתקופה 01/03/20 - 31/03/20:

בראור איתי ואסנת - 1 - (0x0)81026029 - 3711B

סוג תעריף	סוג צריכה	קריאה קודמת	קריאה נוכחית	סה"כ צריכה בקוט"ש	מחיר לקוט"ש בא"ג	סה"כ לתשלום
			01/03/20	31/03/20	פרטי חשבון עבור תאריכים:	
767		28,436.53	28,933.66	497.14	44.84	222.92 ₪

סה"כ לדייר:

סה"כ	שיא ביקוש
497.14	6.55
222.92 ₪	

ת.ד	תשלום קבוע	סה"כ לתשלום
354	19.97 ₪	
	0.00 ₪	
	242.89 ₪	
	41.29 ₪	
	284.18 ₪	
	תשלום עבור גודל חיבור בKVA (0x0)	
	סה"כ	
	מע"מ 17.00%	
כולל מע"מ		

התפלגות חיוב בש"ח לפי תעו"ז

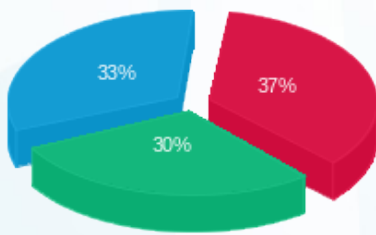

פסגה (₪ 81.67)
 גבע (₪ 67.32)
 שפל (₪ 73.93)

הסטוריית צריכה בקוט"ש

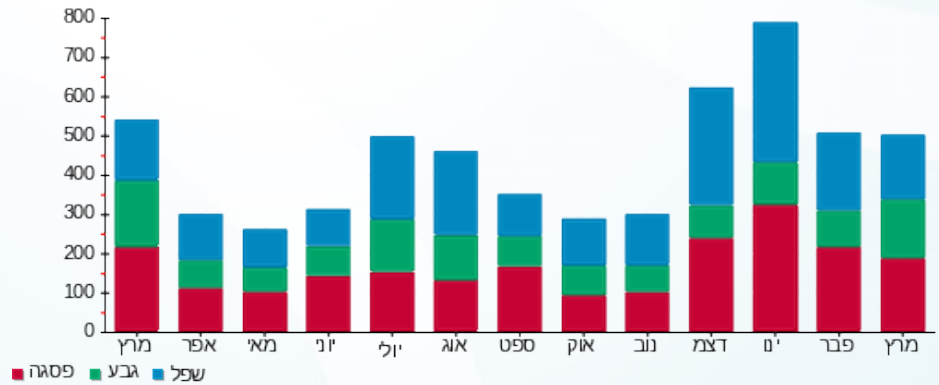

05/04/20 תאריך הפקה:
 31/03/20 תאריך קריאה נוכחית:
 01/03/20 תאריך קריאה קודמת:

שם דייר: בראואר חנן ומרים - 3252K
 שם אתר: קיבוץ להבות חביבה

לקוח/ה נכבד/ה, אנו מתכבדים להגיש את חישוב צריכת החשמל לתקופה 01/03/20 - 31/03/20:

בראואר חנן ומרים - 1 - 81026442 (0x0) - 3252K

סוג תעריף	סוג צריכה	קריאה קודמת	קריאה נוכחית	סה"כ צריכה בקוט"ש	מחיר לקוט"ש בא"ג	סה"כ לתשלום
		01/03/20	31/03/20			
פרטי חשבון עבור תאריכים:						
757		66,117.89	67,194.95	1,077.06	44.84	482.95 ₪

סה"כ לדייר:

שיא ביקוש	סה"כ
7.56	1,077.06
	482.95 ₪

ת.ד 354	תשלום קבוע	תשלום עבור גודל חיבור בKVA (0x0)	סה"כ	מע"מ 17.00%	סה"כ לתשלום	כולל מע"מ
18.78 ₪						
0.00 ₪						
501.73 ₪						
85.29 ₪						
587.03 ₪						

התפלגות חיוב בש"ח לפי תעו"ז

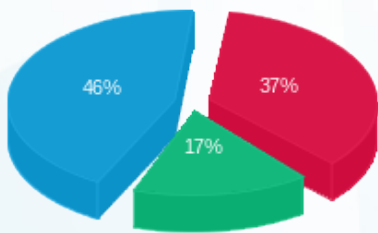

פסגה (₪ 178.38) - 46%
 גבע (₪ 82.27) - 17%
 שפל (₪ 222.30) - 37%

הסטוריית צריכה בקוט"ש

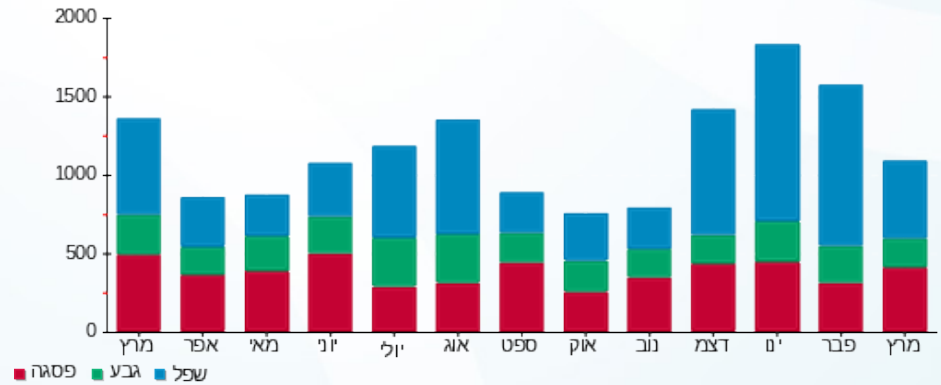

05/04/20 תאריך הפקה:
 31/03/20 תאריך קריאה נוכחית:
 01/03/20 תאריך קריאה קודמת:

שם דייר: ברון עינת ועידן - 2771A
 שם אתר: קיבוץ להבות חביבה

לקוח/ה נכבד/ה, אנו מתכבדים להגיש את חישוב צריכת החשמל לתקופה 01/03/20 - 31/03/20:

ברון עינת ועידן - 1 - (0x0)81026059 - 2771A

סוג תעריף	סוג צריכה	קריאה קודמת	קריאה נוכחית	סה"כ צריכה בקוט"ש	מחיר לקוט"ש בא"ג	סה"כ לתשלום
			31/03/20	01/03/20	פרטי חשבון עבור תאריכים:	
767		52,029.83	52,790.09	760.26	44.84	340.90 ₪

סה"כ לדייר:

שיא ביקוש	סה"כ
7.66	760.26
	340.90 ₪

ת.ד	תשלום קבוע	תשלום עבור גודל חיבור בKVA (0x0)	סה"כ	מע"מ 17.00%	סה"כ לתשלום
403	19.97 ₪	0.00 ₪	360.87 ₪	61.35 ₪	422.22 ₪
					כולל מע"מ

התפלגות חיוב בש"ח לפי תעו"ז

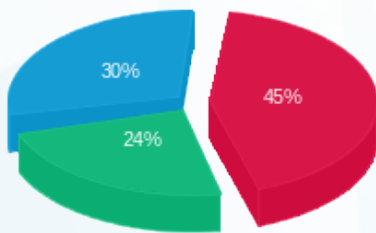

פסגה (155.02 ₪) ■
 גבע (82.85 ₪) ■
 שפל (103.03 ₪) ■

הסטוריית צריכה בקוט"ש

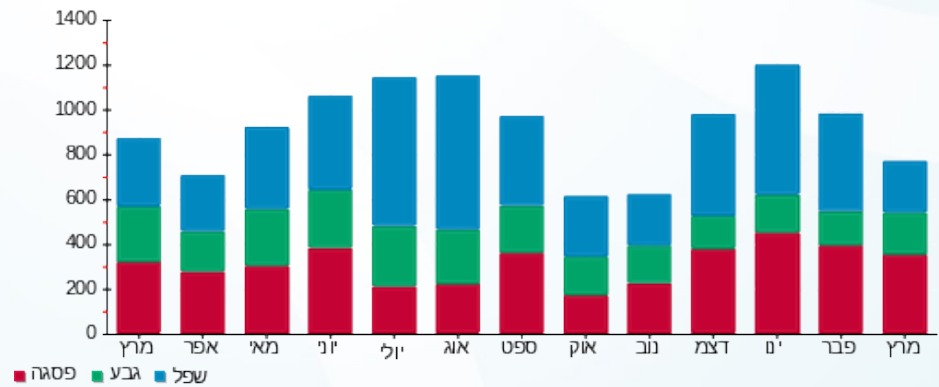

05/04/20 תאריך הפקה:
 31/03/20 תאריך קריאה נוכחית:
 01/03/20 תאריך קריאה קודמת:

שם דייר: בריל אלון ודבי - 3412K
 שם אתר: קיבוץ להבות חביבה

לקוח/ה נכבד/ה, אנו מתכבדים להגיש את חישוב צריכת החשמל לתקופה 01/03/20 - 31/03/20:

בריל אלון ודבי - 1 - 81025397 (0x0) - 3412K

סוג תעריף	סוג צריכה	קריאה קודמת	קריאה נוכחית	סה"כ צריכה בקוט"ש	מחיר לקוט"ש בא"ג	סה"כ לתשלום
פרטי חשבון עבור תאריכים:		01/03/20	31/03/20			
767		69,265.87	70,267.04	1,001.17	44.84	448.93 ₪

סה"כ לדייר:

סה"כ	שיא ביקוש
1,001.17	10.38
448.93 ₪	

ת.ד	תשלום קבוע	תשלום עבור גודל חיבור בKVA (0x0)	סה"כ	מע"מ 17.00%	סה"כ לתשלום
231	19.97 ₪	0.00 ₪	468.90 ₪	79.71 ₪	548.61 ₪
כולל מע"מ					

התפלגות חיוב בש"ח לפי תעו"ז

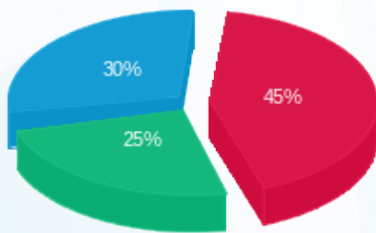

פסגה (202.59 ₪) - 45%
 גבע (113.60 ₪) - 30%
 שפל (132.73 ₪) - 25%

הסטוריית צריכה בקוט"ש

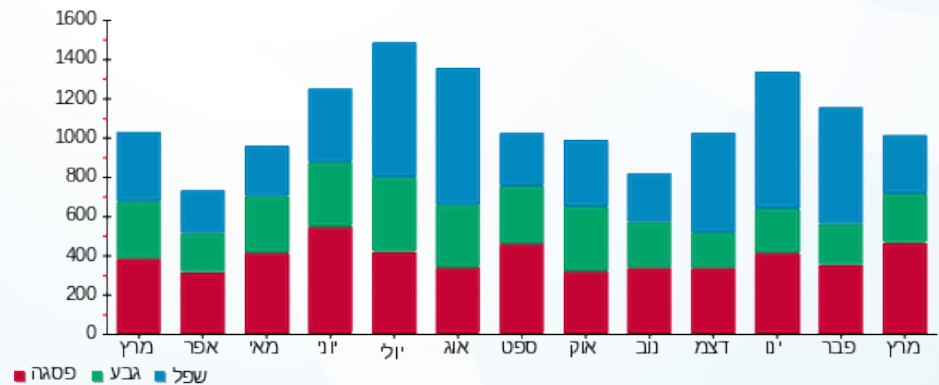



05/04/20

תאריך הפקדה:

שם דייר: ברקן לילך - 3621B

31/03/20

תאריך קריאה נוכחית:

שם אתר: קיבוץ להבות חביבה

01/03/20

תאריך קריאה קודמת:

לקוח/ה נכבד/ה, אנו מתכבדים להגיש את חישוב צריכת החשמל לתקופה 01/03/20 - 31/03/20:

ברקן לילך - 1 - 3621B - (0x0)81026018

סה"כ לתשלום	מחיר לקוט"ש בא"ג	סה"כ צריכה בקוט"ש	קריאה נוכחית	קריאה קודמת	סוג צריכה	סוג תעריף
			31/03/20	01/03/20	פרטי חשבון עבור תאריכים:	
148.81 ₪	45.44	327.49	9,729.23	9,401.74	פסגה	777
62.80 ₪	37.65	166.81	7,029.57	6,862.77	גבע	778
160.09 ₪	31.07	515.26	20,265.13	19,749.87	שפל	779

סה"כ לדייר:

שיא ביקוש	סה"כ	שפל	גבע	פסגה
7.22	1,009.55	515.26	166.81	327.49
	371.70 ₪	160.09 ₪	62.80 ₪	148.81 ₪

סה"כ צריכה

סה"כ לתשלום

36.10 ₪	<p>תשלום קבוע</p> <p>תשלום עבור גודל חיבור בKVA (0x0)</p> <p>סה"כ</p> <p>מע"מ 17.00%</p>	338 ת.ד
0.00 ₪		
407.80 ₪		
69.33 ₪		
477.13 ₪	סה"כ לתשלום	כולל מע"מ

התפלגות חיוב בש"ח לפי תעו"ז

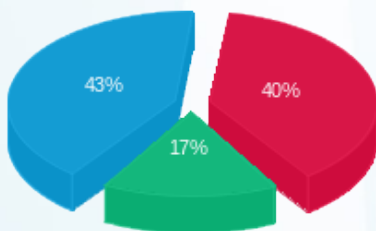

■ פסגה (148.81 ₪)
■ גבע (62.80 ₪)
■ שפל (160.09 ₪)

הסטוריית צריכה בקוט"ש

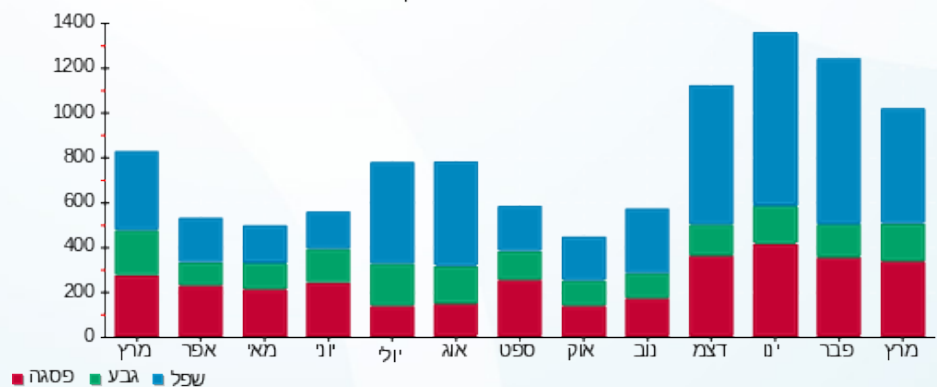

05/04/20 תאריך הפקה:
 31/03/20 תאריך קריאה נוכחית:
 01/03/20 תאריך קריאה קודמת:

שם דייר: ברקן עיינה - 3171K
 שם אתר: קיבוץ להבות חביבה

לקוח/ה נכבד/ה, אנו מתכבדים להגיש את חישוב צריכת החשמל לתקופה 01/03/20 - 31/03/20:

ברקן עיינה - 1 - 81026151 (0x0) - 3171K

סוג תעריף	סוג צריכה	קריאה קודמת	קריאה נוכחית	סה"כ צריכה בקוט"ש	מחיר לקוט"ש בא"ג	סה"כ לתשלום
פרטי חשבון עבור תאריכים:		01/03/20	31/03/20			
757		28,920.74	29,551.86	631.11	44.84	282.99 ₪

סה"כ לדייר:

סה"כ	שיא ביקוש
631.11	6.34
282.99 ₪	

ת.ד 445	תשלום קבוע	18.78 ₪
	תשלום עבור גודל חיבור בKVA (0x0)	0.00 ₪
	סה"כ	301.77 ₪
	מע"מ 17.00%	51.30 ₪
כולל מע"מ	סה"כ לתשלום	353.07 ₪

התפלגות חיוב בש"ח לפי תעו"ז

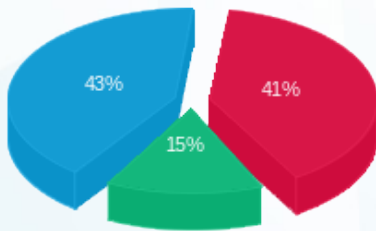

פסגה (117.27 ₪) ■
 גבע (42.99 ₪) ■
 שפל (122.73 ₪) ■

הסטוריית צריכה בקוט"ש

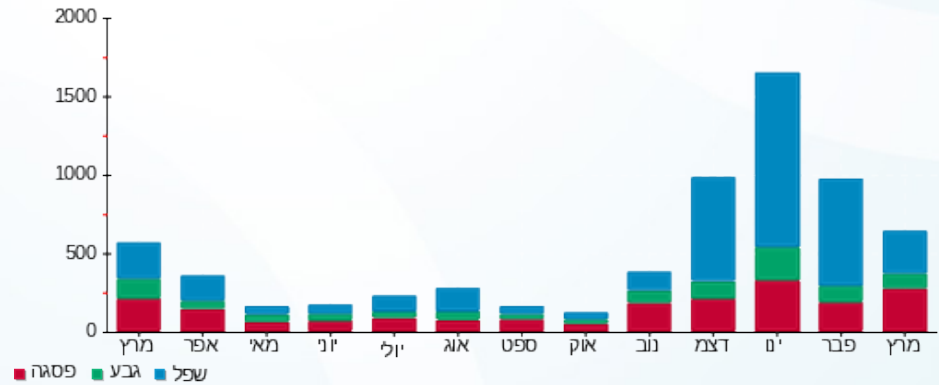



05/04/20 תאריך הפקה:
 31/03/20 תאריך קריאה נוכחית:
 01/03/20 תאריך קריאה קודמת:

שם דייר: ברקן צביקה - 3121K
 שם אתר: קיבוץ להבות חביבה

לקוח/ה נכבד/ה, אנו מתכבדים להגיש את חישוב צריכת החשמל לתקופה 01/03/20 - 31/03/20:

ברקן צביקה - 1 - 81025328 (0x0) - 3121K

סוג תעריף	סוג צריכה	קריאה קודמת	קריאה נוכחית	סה"כ צריכה בקוט"ש	מחיר לקוט"ש בא"ג	סה"כ לתשלום
פרטי חשבון עבור תאריכים:		01/03/20	31/03/20			
757		14,118.18	14,338.63	220.45	44.84	98.85 ₪

סה"כ לדייר:

שיא ביקוש	סה"כ
4.80	220.45
	98.85 ₪

18.78 ₪	תשלום קבוע תשלום עבור גודל חיבור בKVA (0x0) סה"כ מע"מ 17.00%	377 ת.ד
0.00 ₪		
117.63 ₪		
20.00 ₪		
137.63 ₪	סה"כ לתשלום	כולל מע"מ

התפלגות חיוב בש"ח לפי תעו"ז

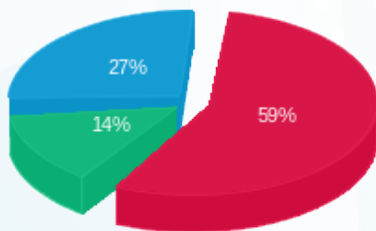

פסגה (₪ 58.80)
 גבע (₪ 13.49)
 שפל (₪ 26.56)

הסטוריית צריכה בקוט"ש

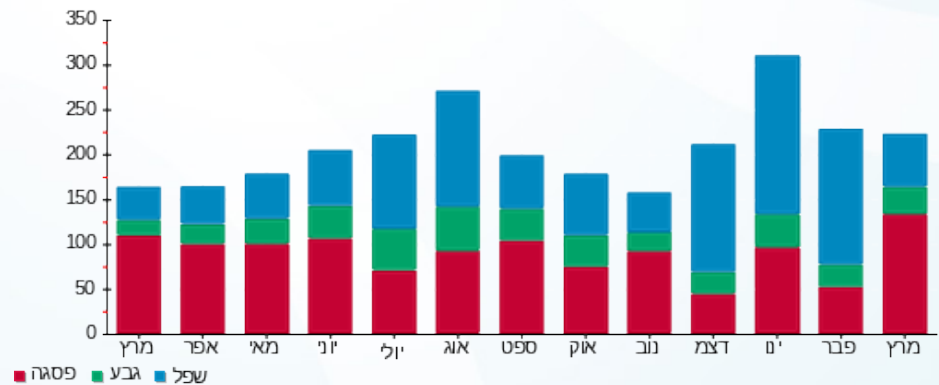

05/04/20 תאריך הפקה:
 31/03/20 תאריך קריאה נוכחית:
 01/03/20 תאריך קריאה קודמת:

שם דייר: גבעוני עידו - 3672B
 שם אתר: קיבוץ להבות חביבה

לקוח/ה נכבד/ה, אנו מתכבדים להגיש את חישוב צריכת החשמל לתקופה 01/03/20 - 31/03/20:

גבעוני עידו - 1 - 81024675 (0x0) - 3672B

סוג תעריף	סוג צריכה	קריאה קודמת	קריאה נוכחית	סה"כ צריכה בקוט"ש	מחיר לקוט"ש בא"ג	סה"כ לתשלום
פרטי חשבון עבור תאריכים:		01/03/20	31/03/20			
767		54,921.56	55,391.39	469.82	44.84	210.67 ₪

סה"כ לדייר:

סה"כ	שיא ביקוש
469.82	5.01
210.67 ₪	

ת.ד	תשלום קבוע	תשלום עבור גודל חיבור ב-KVA (0x0)	סה"כ	מע"מ 17.00%	סה"כ לתשלום
42	19.97 ₪	0.00 ₪	230.64 ₪	39.21 ₪	269.85 ₪
כולל מע"מ					

התפלגות חיוב בש"ח לפי תעו"ז

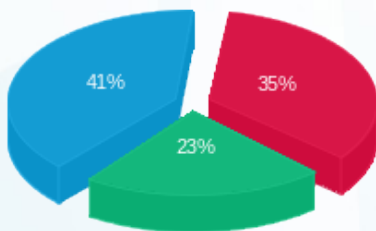

פסגה (74.68 ₪)
 גבע (49.08 ₪)
 שפל (86.90 ₪)

הסטוריית צריכה בקוט"ש

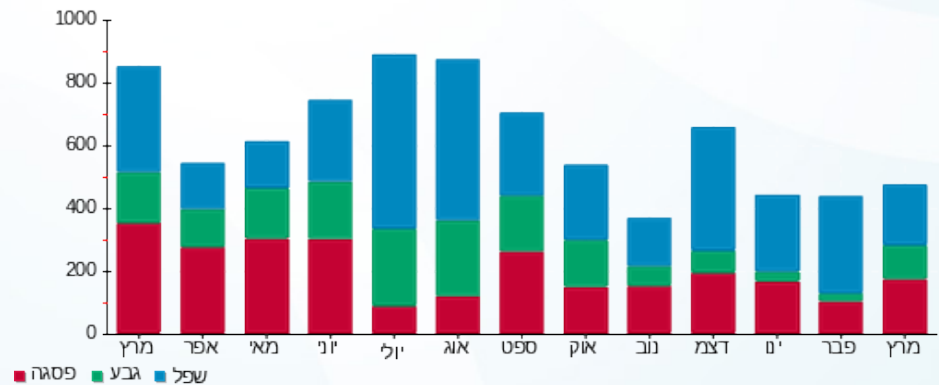

05/04/20 תאריך הפקה:
 31/03/20 תאריך קריאה נוכחית:
 01/03/20 תאריך קריאה קודמת:

שם דייר: גבעוני עמית וענת - 3221K
 שם אתר: קיבוץ להבות חביבה

לקוח/ה נכבד/ה, אנו מתכבדים להגיש את חישוב צריכת החשמל לתקופה 01/03/20 - 31/03/20:

גבעוני עמית וענת - 1 - 3221K - (0x0)81025633

סוג תעריף	סוג צריכה	קריאה קודמת	קריאה נוכחית	סה"כ צריכה בקוט"ש	מחיר לקוט"ש בא"ג	סה"כ לתשלום
פרטי חשבון עבור תאריכים:		01/03/20	31/03/20			
757		50,365.07	50,921.12	556.05	44.84	249.33 ₪

סה"כ לדייר:

סה"כ	שיא ביקוש
556.05	6.55
249.33 ₪	

18.78 ₪	תשלום קבוע תשלום עבור גודל חיבור בKVA (0x0) סה"כ מע"מ 17.00%	ת.ד 322
0.00 ₪		
268.11 ₪		
45.58 ₪		
313.69 ₪	סה"כ לתשלום	כולל מע"מ

התפלגות חיוב בש"ח לפי תעו"ז

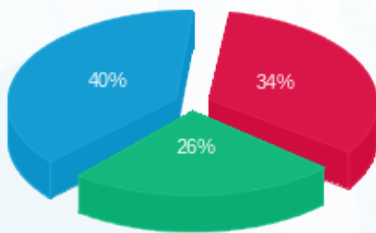

פסגה (₪ 85.12)
 גבע (₪ 64.25)
 שפל (₪ 99.96)

הסטוריית צריכה בקוט"ש

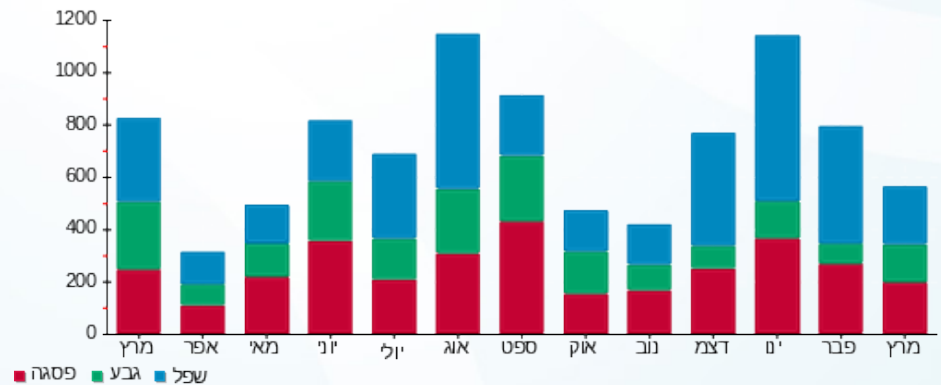

05/04/20 תאריך הפקה:
 31/03/20 תאריך קריאה נוכחית:
 01/03/20 תאריך קריאה קודמת:

שם דייר: גבעוני רוני - 3671B
 שם אתר: קיבוץ להבות חביבה

לקוח/ה נכבד/ה, אנו מתכבדים להגיש את חישוב צריכת החשמל לתקופה 01/03/20 - 31/03/20:

גבעוני רוני - 1 - 81025758 (0x0) - 3671B

סוג תעריף	סוג צריכה	קריאה קודמת	קריאה נוכחית	סה"כ צריכה בקוט"ש	מחיר לקוט"ש בא"ג	סה"כ לתשלום
פרטי חשבון עבור תאריכים:		01/03/20	31/03/20			
767		38,094.79	38,837.77	742.98	44.84	333.15 ₪

סה"כ לדייר:

שיא ביקוש	סה"כ
6.89	742.98
	333.15 ₪

ת.ד	תשלום קבוע	תשלום עבור גודל חיבור ב-KVA (0x0)	סה"כ	מע"מ 17.00%	סה"כ לתשלום
42	19.97 ₪	0.00 ₪	353.12 ₪	60.03 ₪	413.15 ₪
כולל מע"מ					

התפלגות חיוב בש"ח לפי תעו"ז

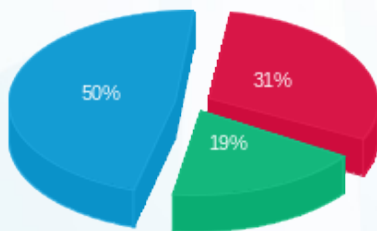

פסגה (104.61 ₪) - 50%
 גבע (62.55 ₪) - 19%
 שפל (165.99 ₪) - 31%

הסטוריית צריכה בקוט"ש

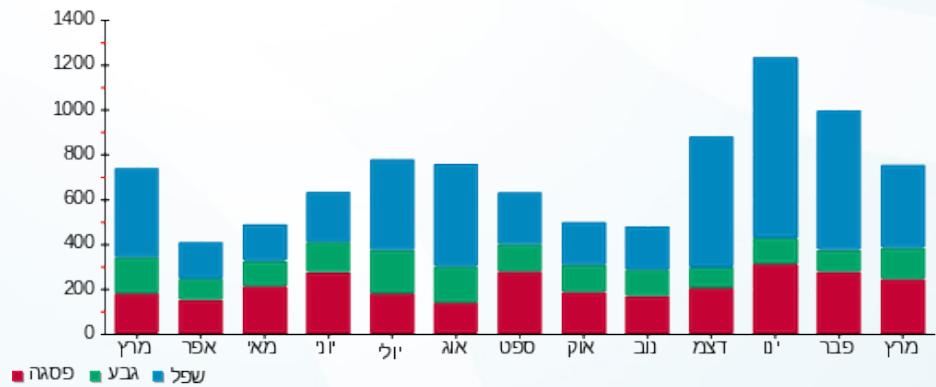

05/04/20 תאריך הפקה:
 31/03/20 תאריך קריאה נוכחית:
 01/03/20 תאריך קריאה קודמת:

שם דייר: גבעוני תמר ושמואל - 3152K
 שם אתר: קיבוץ להבות חביבה

לקוח/ה נכבד/ה, אנו מתכבדים להגיש את חישוב צריכת החשמל לתקופה 01/03/20 - 31/03/20:

גבעוני תמר ושמואל - 1 - 81026382(0x0) - 3152K

סוג תעריף	סוג צריכה	קריאה קודמת	קריאה נוכחית	סה"כ צריכה בקוט"ש	מחיר לקוט"ש בא"ג	סה"כ לתשלום
פרטי חשבון עבור תאריכים:		01/03/20	31/03/20			
757		40,825.22	41,365.62	540.39	44.84	242.31 ₪

סה"כ לדייר:

סה"כ	שיא ביקוש
540.39	6.85
242.31 ₪	

ת.ד. 440	תשלום קבוע	18.78 ₪
	תשלום עבור גודל חיבור בKVA (0x0)	0.00 ₪
	סה"כ	261.09 ₪
	מע"מ 17.00%	44.39 ₪
כולל מע"מ	סה"כ לתשלום	305.48 ₪

התפלגות חיוב בש"ח לפי תעו"ז

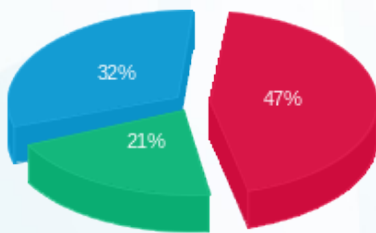

פסגה (112.77 ₪) ■
 גבע (50.96 ₪) ■
 שפל (78.58 ₪) ■

הסטוריית צריכה בקוט"ש

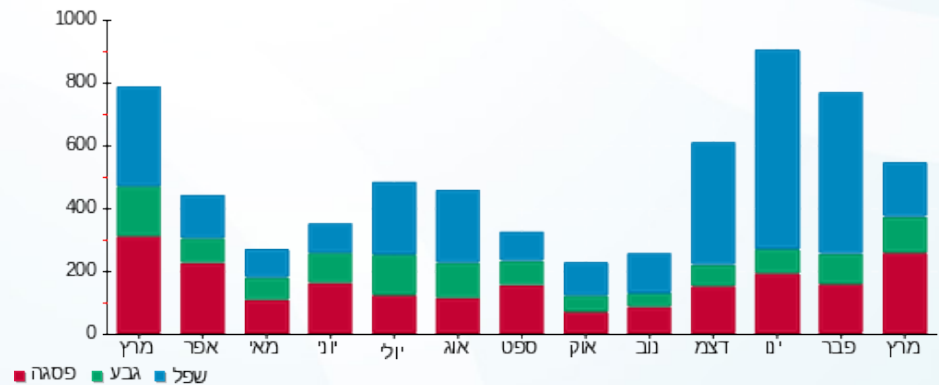

05/04/20 תאריך הפקה:
 31/03/20 תאריך קריאה נוכחית:
 01/03/20 תאריך קריאה קודמת:

שם דייר: גדז' ירדנה ואילן - 3101K
 שם אתר: קיבוץ להבות חביבה

לקוח/ה נכבד/ה, אנו מתכבדים להגיש את חישוב צריכת החשמל לתקופה 01/03/20 - 31/03/20:

גדז' ירדנה ואילן - 1 - 81026090 (0x0) - 3101K

סוג תעריף	סוג צריכה	קריאה קודמת	קריאה נוכחית	סה"כ צריכה בקוט"ש	מחיר לקוט"ש בא"ג	סה"כ לתשלום
פרטי חשבון עבור תאריכים:		01/03/20	31/03/20			
767		70,287.08	71,217.30	930.22	44.84	417.11 ₪

סה"כ לדייר:

שיא ביקוש	סה"כ
8.06	930.22
	417.11 ₪

ת.ד	תשלום קבוע	תשלום עבור גודל חיבור בKVA (0x0)	סה"כ	מע"מ 17.00%	סה"כ לתשלום
274	19.97 ₪	0.00 ₪	437.08 ₪	74.30 ₪	511.39 ₪
כולל מע"מ					

התפלגות חיוב בש"ח לפי תעו"ז

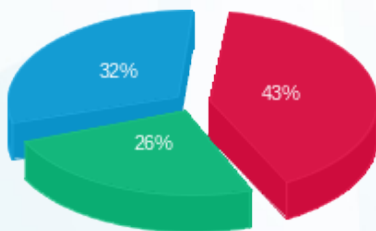

פסגה (177.68 ₪) ■
 גבע (107.26 ₪) ■
 שפל (132.17 ₪) ■

הסטוריית צריכה בקוט"ש

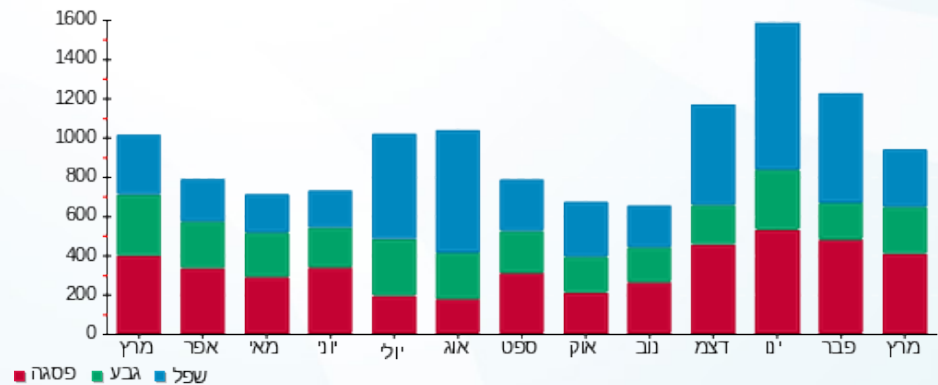

05/04/20 תאריך הפקה:
 31/03/20 תאריך קריאה נוכחית:
 01/03/20 תאריך קריאה קודמת:

שם דייר: גולדפרב רון וקרן - 2131B
 שם אתר: קיבוץ להבות חביבה

לקוח/ה נכבד/ה, אנו מתכבדים להגיש את חישוב צריכת החשמל לתקופה 01/03/20 - 31/03/20:

גולדפרב רון וקרן - 1 - 81025243(0x0) - 2131B

סוג תעריף	סוג צריכה	קריאה קודמת	קריאה נוכחית	סה"כ צריכה בקוט"ש	מחיר לקוט"ש בא"ג	סה"כ לתשלום
פרטי חשבון עבור תאריכים:		01/03/20	31/03/20			
767		100,285.04	101,443.35	1,158.31	44.84	519.38 ₪

סה"כ לדייר:

סה"כ	שיא ביקוש
1,158.31	8.55
519.38 ₪	

ת.ד 356	תשלום קבוע	תשלום עבור גודל חיבור בKVA (0x0)	סה"כ	מע"מ 17.00%	סה"כ לתשלום	כולל מע"מ
	19.97 ₪	0.00 ₪	539.35 ₪	91.69 ₪	631.05 ₪	

התפלגות חיוב בש"ח לפי תעו"ז

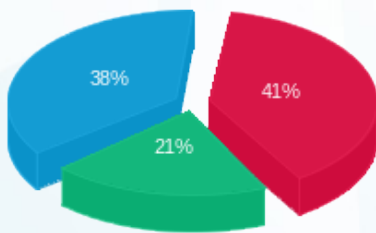

פסגה (213.06 ₪) - 41%
 גבע (108.89 ₪) - 21%
 שפל (197.44 ₪) - 38%

הסטוריית צריכה בקוט"ש

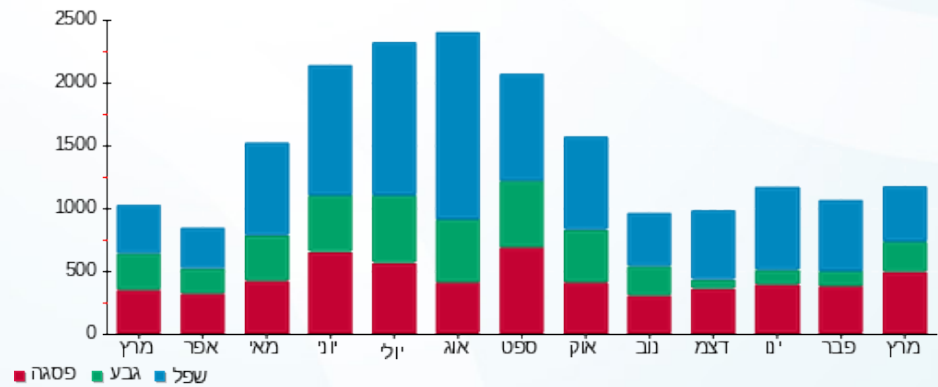

05/04/20 תאריך הפקה:
 31/03/20 תאריך קריאה נוכחית:
 01/03/20 תאריך קריאה קודמת:

שם דייר: גונן אסף והילה - 3472K
 שם אתר: קיבוץ להבות חביבה

לקוח/ה נכבד/ה, אנו מתכבדים להגיש את חישוב צריכת החשמל לתקופה 01/03/20 - 31/03/20:

גונן אסף והילה - 1 - 81025391(0x0) - 3472K

סוג תעריף	סוג צריכה	קריאה קודמת	קריאה נוכחית	סה"כ צריכה בקוט"ש	מחיר לקוט"ש בא"ג	סה"כ לתשלום
פרטי חשבון עבור תאריכים:		01/03/20	31/03/20			
767		52,857.57	54,055.94	1,198.37	44.84	537.35 ₪

סה"כ לדייר:

סה"כ	שיא ביקוש
1,198.37	9.23
537.35 ₪	

19.97 ₪	תשלום קבוע תשלום עבור גודל חיבור בKVA (0x0) סה"כ מע"מ 17.00%	244 ת.ד
0.00 ₪		
557.32 ₪		
94.74 ₪		
652.06 ₪	סה"כ לתשלום	כולל מע"מ

התפלגות חיוב בש"ח לפי תעו"ז

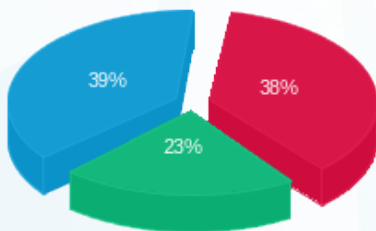

פסגה (205.25 ₪) ■
 גבע (122.20 ₪) ■
 שפל (209.90 ₪) ■

הסטוריית צריכה בקוט"ש

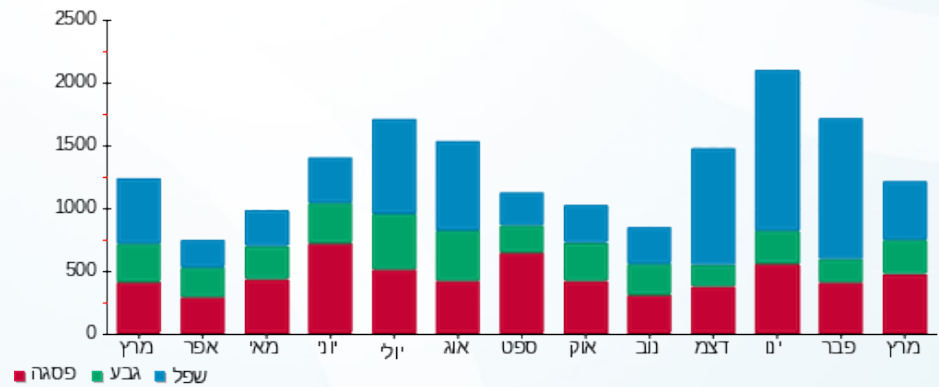

05/04/20 תאריך הפקה:
 31/03/20 תאריך קריאה נוכחית:
 01/03/20 תאריך קריאה קודמת:

שם דייר: גורבטוב אלכס וגנה - 3592B
 שם אתר: קיבוץ להבות חביבה

לקוח/ה נכבד/ה, אנו מתכבדים להגיש את חישוב צריכת החשמל לתקופה 01/03/20 - 31/03/20:

גורבטוב אלכס וגנה - 1 - (0x0)81026098 - 3592B

סוג תעריף	סוג צריכה	קריאה קודמת	קריאה נוכחית	סה"כ צריכה בקוט"ש	מחיר לקוט"ש בא"ג	סה"כ לתשלום
פרטי חשבון עבור תאריכים:		01/03/20	31/03/20			
767		41,743.94	42,229.51	485.56	44.84	217.73 ₪

סה"כ לדייר:

שיא ביקוש	סה"כ
5.85	485.56
	217.73 ₪

19.97 ₪	תשלום קבוע תשלום עבור גודל חיבור בKVA (0x0) סה"כ מע"מ 17.00%	363 ת.ד
0.00 ₪		
237.70 ₪		
40.41 ₪		
278.10 ₪	סה"כ לתשלום	כולל מע"מ

התפלגות חיוב בש"ח לפי תעו"ז

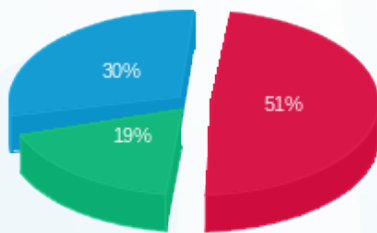

פסגה (110.78 ₪) 30%
 גבע (41.01 ₪) 19%
 שפל (65.94 ₪) 51%

הסטוריית צריכה בקוט"ש

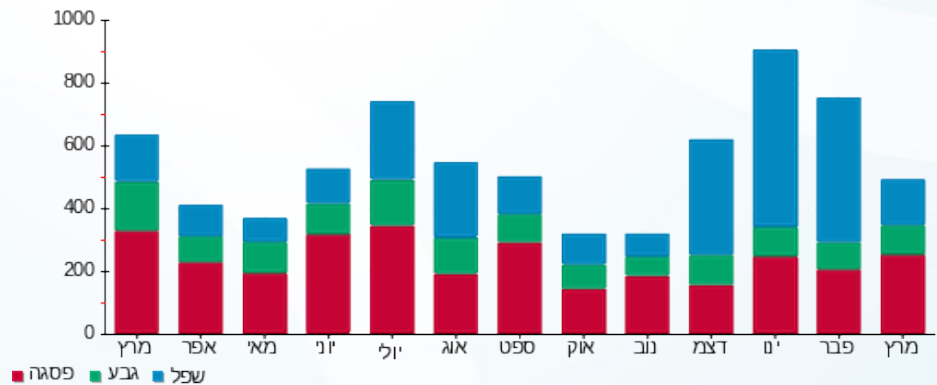

05/04/20 תאריך הפקה:
 31/03/20 תאריך קריאה נוכחית:
 01/03/20 תאריך קריאה קודמת:

שם דייר: גל אוהד - 3712B
 שם אתר: קיבוץ להבות חביבה

לקוח/ה נכבד/ה, אנו מתכבדים להגיש את חישוב צריכת החשמל לתקופה 01/03/20 - 31/03/20:

גל אוהד - 1 - 81025656 (0x0) - 3712B

סוג תעריף	סוג צריכה	קריאה קודמת	קריאה נוכחית	סה"כ צריכה בקוט"ש	מחיר לקוט"ש בא"ג	סה"כ לתשלום
פרטי חשבון עבור תאריכים:		01/03/20	31/03/20			
767		46,299.76	46,774.52	474.76	44.84	212.88 ₪

סה"כ לדייר:

שיא ביקוש	סה"כ
6.26	474.76
	212.88 ₪

19.97 ₪	תשלום קבוע תשלום עבור גודל חיבור בKVA (0x0) סה"כ מע"מ 17.00%	ת.ד 450
0.00 ₪		
232.85 ₪		
39.58 ₪		
272.44 ₪	סה"כ לתשלום	כולל מע"מ

התפלגות חיוב בש"ח לפי תעו"ז

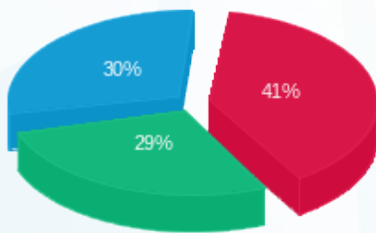

פסגה (87.60 ₪)
 גבע (61.59 ₪)
 שפל (63.69 ₪)

הסטוריית צריכה בקוט"ש

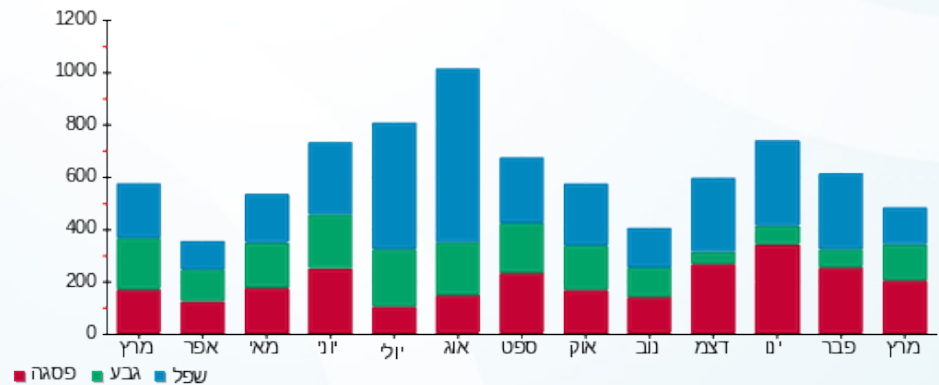

05/04/20 תאריך הפקה:
 31/03/20 תאריך קריאה נוכחית:
 01/03/20 תאריך קריאה קודמת:

שם דייר: גל יונה ומיכה - 3162K
 שם אתר: קיבוץ להבות חביבה

לקוח/ה נכבד/ה, אנו מתכבדים להגיש את חישוב צריכת החשמל לתקופה 01/03/20 - 31/03/20:

גל יונה ומיכה - 1 - 81025949(0x0) - 3162K

סוג תעריף	סוג צריכה	קריאה קודמת	קריאה נוכחית	סה"כ צריכה בקוט"ש	מחיר לקוט"ש בא"ג	סה"כ לתשלום
פרטי חשבון עבור תאריכים:		01/03/20	31/03/20			
757		57,751.49	58,443.41	691.92	44.84	310.26 ₪

סה"כ לדייר:

סה"כ	שיא ביקוש
691.92	6.36
310.26 ₪	

ת.ד. 422	תשלום קבוע	18.78 ₪
	תשלום עבור גודל חיבור בKVA (0x0)	0.00 ₪
	סה"כ	329.04 ₪
	מע"מ 17.00%	55.94 ₪
כולל מע"מ	סה"כ לתשלום	384.97 ₪

התפלגות חיוב בש"ח לפי תעו"ז

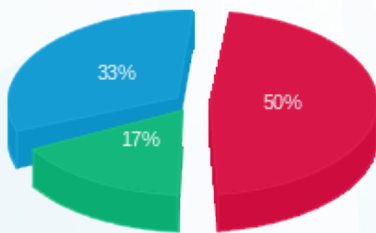

פסגה (153.74 ₪) ■
 גבע (53.06 ₪) ■
 שפל (103.45 ₪) ■

הסטוריית צריכה בקוט"ש

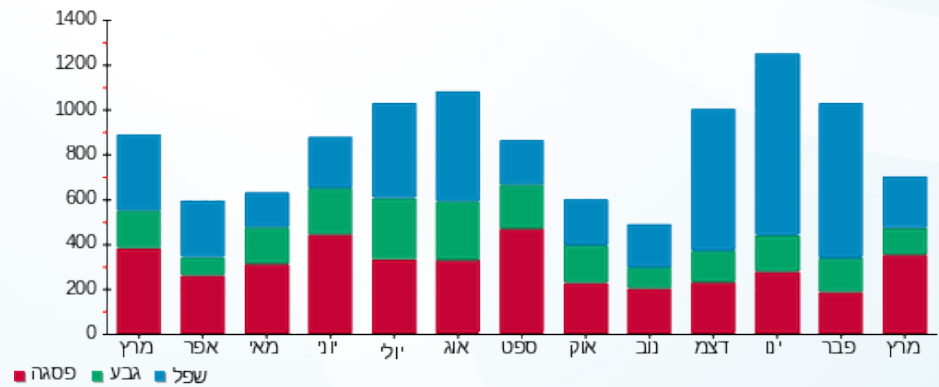

05/04/20 תאריך הפקה:
 31/03/20 תאריך קריאה נוכחית:
 01/03/20 תאריך קריאה קודמת:

שם דייר: גלברג (סובול) גדי והילה - 2121K
 שם אתר: קיבוץ להבות חביבה

לקוח/ה נכבד/ה, אנו מתכבדים להגיש את חישוב צריכת החשמל לתקופה 01/03/20 - 31/03/20:

גלברג (סובול) גדי והילה - 1 - 81025755 (0x0) - 2121K

סוג תעריף	סוג צריכה	קריאה קודמת	קריאה נוכחית	סה"כ צריכה בקוט"ש	מחיר לקוט"ש בא"ג	סה"כ לתשלום
פרטי חשבון עבור תאריכים:		01/03/20	31/03/20			
767		23,973.53	24,682.32	708.79	44.84	317.82 ₪

סה"כ לדייר:

שיא ביקוש	סה"כ
6.94	708.79
	317.82 ₪

ת.ד	תשלום קבוע	תשלום עבור גודל חיבור בKVA (0x0)	סה"כ	מע"מ 17.00%	סה"כ לתשלום
35	19.97 ₪	0.00 ₪	337.79 ₪	57.42 ₪	395.22 ₪
כולל מע"מ					

התפלגות חיוב בש"ח לפי תעו"ז

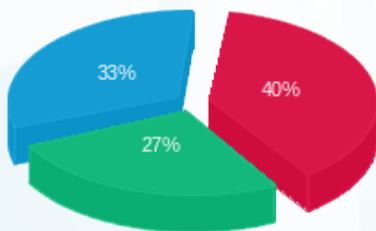

פסגה (127.34 ₪) ■
 גבע (86.95 ₪) ■
 שפל (103.53 ₪) ■

הסטוריית צריכה בקוט"ש

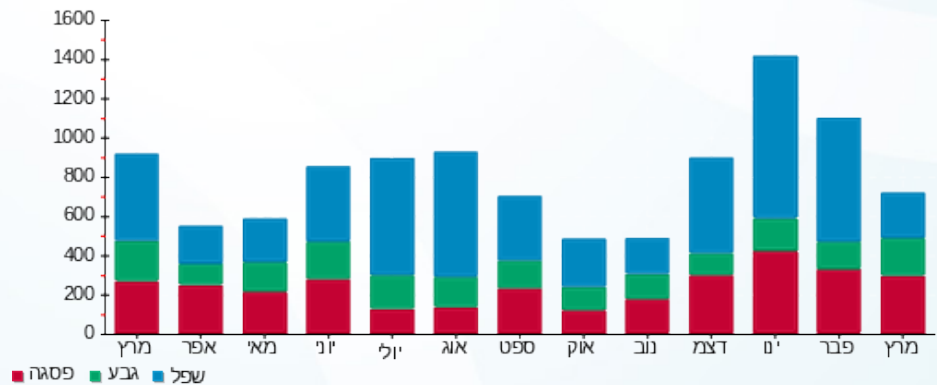



05/04/20 תאריך הפקה:
 31/03/20 תאריך קריאה נוכחית:
 01/03/20 תאריך קריאה קודמת:

שם דייר: גלוצר אורלי - 3131K
 שם אתר: קיבוץ להבות חביבה

לקוח/ה נכבד/ה, אנו מתכבדים להגיש את חישוב צריכת החשמל לתקופה 01/03/20 - 31/03/20:

גלוצר אורלי - 1 - (0x0)81025200 - 3131K

סוג תעריף	סוג צריכה	קריאה קודמת	קריאה נוכחית	סה"כ צריכה בקוט"ש	מחיר לקוט"ש בא"ג	סה"כ לתשלום
פרטי חשבון עבור תאריכים:		01/03/20	31/03/20			
757		30,164.28	30,859.41	695.12	44.84	311.69 ₪

סה"כ לדייר:

סה"כ	שיא ביקוש
695.12	5.98
311.69 ₪	

ת.ד	תשלום קבוע	סה"כ לתשלום
348	18.78 ₪	
	0.00 ₪	
	330.47 ₪	
	56.18 ₪	
כולל מע"מ	386.65 ₪	

תשלום עבור גודל חיבור בKVA (0x0) סה"כ מע"מ 17.00%

התפלגות חיוב בש"ח לפי תעו"ז

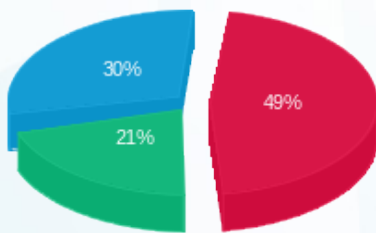

פסגה (152.99 ₪)
 גבע (65.24 ₪)
 שפל (93.47 ₪)

הסטוריית צריכה בקוט"ש

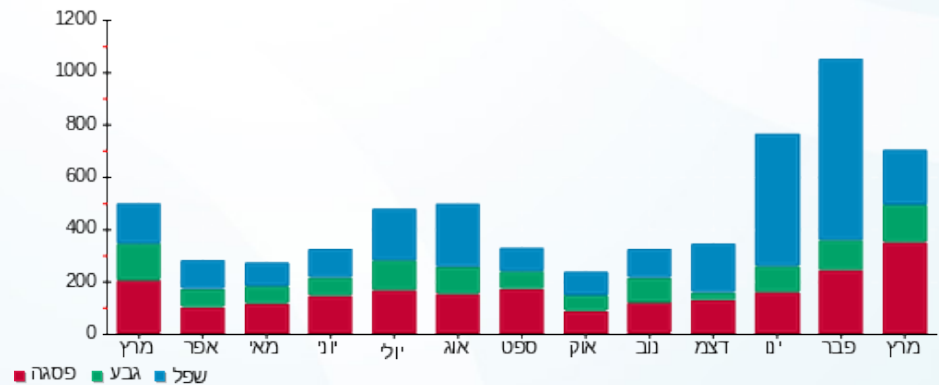

05/04/20 תאריך הפקה:
 31/03/20 תאריך קריאה נוכחי:
 01/03/20 תאריך קריאה קודמת:

שם דייר: גלפרין עומרי ואורית (סלטו עמית) - 2041B
 שם אתר: קיבוץ להבות חביבה

לקוח/ה נכבד/ה, אנו מתכבדים להגיש את חישוב צריכת החשמל לתקופה 01/03/20 - 31/03/20:

גלפרין עומרי ואורית (סלטו עמית) - 1 - 81025911 (0x0) - 2041B

סוג תעריף	סוג צריכה	קריאה קודמת	קריאה נוכחית	סה"כ צריכה בקוט"ש	מחיר לקוט"ש בא"ג	סה"כ לתשלום
פרטי חשבון עבור תאריכים:		01/03/20	31/03/20			
767		65,482.43	66,338.48	856.06	44.84	383.86 ₪

סה"כ לדייר:

סה"כ	שיא ביקוש
856.06	9.77
383.86 ₪	

ת.ד 3	תשלום קבוע	סה"כ לתשלום
	19.97 ₪	
	0.00 ₪	
	403.83 ₪	
	68.65 ₪	
	תשלום עבור גודל חיבור ב-KVA (0x0)	
	סה"כ	
	מע"מ 17.00%	
כולל מע"מ	472.48 ₪	

התפלגות חיוב בש"ח לפי תעו"ז

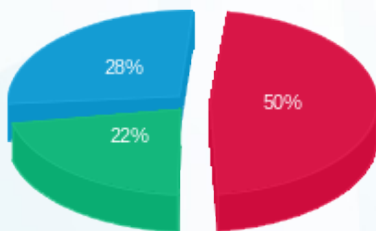

פסגה (190.92 ₪) ■
 גבע (85.62 ₪) ■
 שפל (107.32 ₪) ■

הסטוריית צריכה בקוט"ש

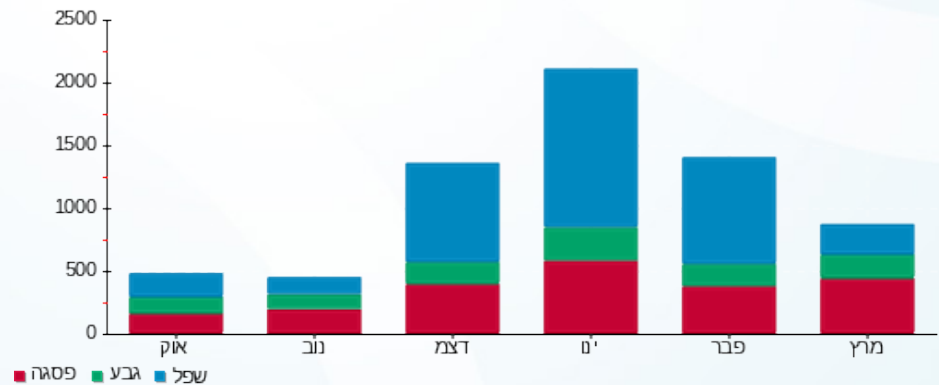

05/04/20 תאריך הפקה:
 31/03/20 תאריך קריאה נוכחית:
 01/03/20 תאריך קריאה קודמת:

שם דייר: גלפרין ערן ומיה - 3061K
 שם אתר: קיבוץ להבות חביבה

לקוח/ה נכבד/ה, אנו מתכבדים להגיש את חישוב צריכת החשמל לתקופה 01/03/20 - 31/03/20:

גלפרין ערן ומיה - 1 - 3061K - (0x0)81026439

סוג תעריף	סוג צריכה	קריאה קודמת	קריאה נוכחית	סה"כ צריכה בקוט"ש	מחיר לקוט"ש בא"ג	סה"כ לתשלום
פרטי חשבון עבור תאריכים:		01/03/20	31/03/20			
767		81,228.05	82,024.56	796.51	44.84	357.15 ₪

סה"כ לדייר:

סה"כ	שיא ביקוש
796.51	7.81
357.15 ₪	

ת.ד 419	תשלום קבוע	19.97 ₪
	תשלום עבור גודל חיבור בKVA (0x0)	0.00 ₪
	סה"כ	377.12 ₪
	מע"מ 17.00%	64.11 ₪
כולל מע"מ	סה"כ לתשלום	441.24 ₪

התפלגות חיוב בש"ח לפי תעו"ז

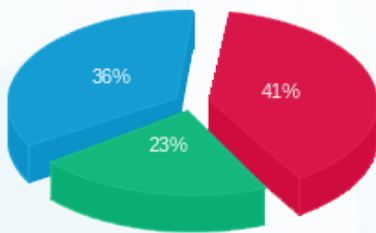

פסגה (146.90 ₪) - 36%
 גבע (80.69 ₪) - 23%
 שפל (129.57 ₪) - 41%

הסטוריית צריכה בקוט"ש

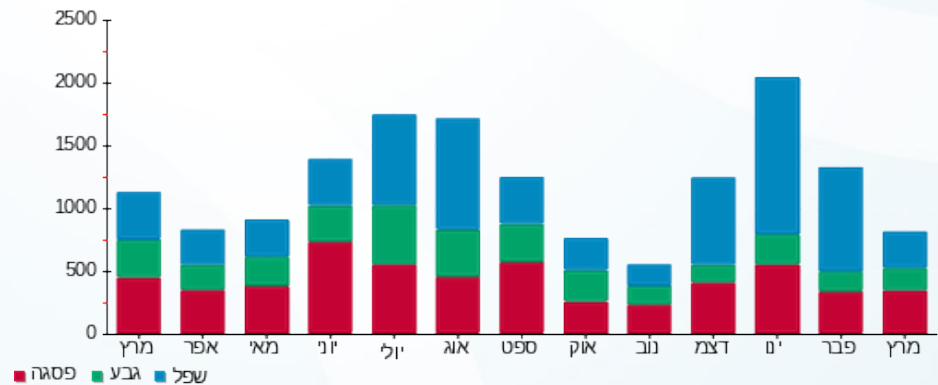

05/04/20 תאריך הפקה:
 31/03/20 תאריך קריאה נוכחית:
 01/03/20 תאריך קריאה קודמת:

שם דייר: גרימברג גלעד ומרים - 3261K
 שם אתר: קיבוץ להבות חביבה

לקוח/ה נכבד/ה, אנו מתכבדים להגיש את חישוב צריכת החשמל לתקופה 01/03/20 - 31/03/20:

גרימברג גלעד ומרים - 1 - 3261K - (0x0)81026137

סוג תעריף	סוג צריכה	קריאה קודמת	קריאה נוכחית	סה"כ צריכה בקוט"ש	מחיר לקוט"ש בא"ג	סה"כ לתשלום
פרטי חשבון עבור תאריכים:						
777	פסגה	01/03/20	31/03/20	87.19	45.44	39.62 ₪
778	גבע	7,801.74	7,878.84	77.10	37.65	29.03 ₪
779	שפל	17,935.27	18,152.93	217.65	31.07	67.63 ₪

סה"כ לדייר:

פסגה	גבע	שפל	סה"כ	שיא ביקוש
87.19	77.10	217.65	381.95	5.38
₪ 39.62	₪ 29.03	₪ 67.63	₪ 136.28	

סה"כ צריכה
 סה"כ לתשלום

ת.ד 326	תשלום קבוע	₪ 36.10
	תשלום עבור גודל חיבור בKVA (0x0)	₪ 0.00
	סה"כ	₪ 172.38
	מע"מ 17.00%	₪ 29.30
כולל מע"מ	סה"כ לתשלום	₪ 201.68

התפלגות חיוב בש"ח לפי תעו"ז

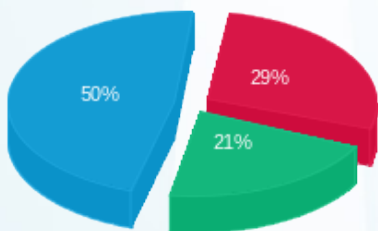

פסגה (₪ 39.62)
 גבע (₪ 29.03)
 שפל (₪ 67.63)

הסטוריית צריכה בקוט"ש

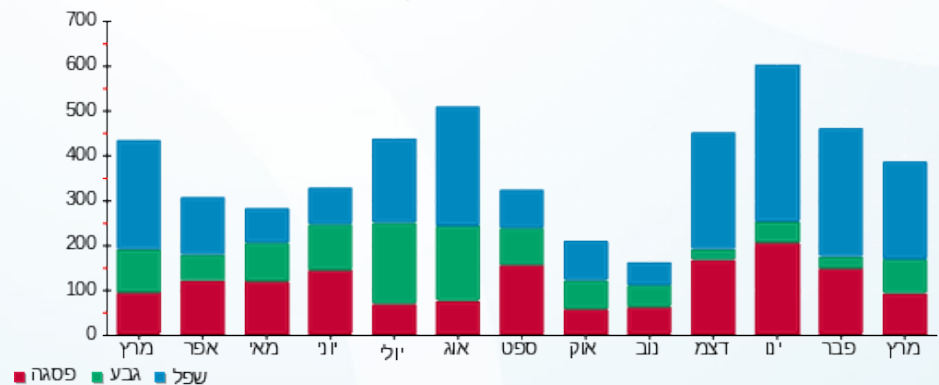

05/04/20 תאריך הפקה:
 31/03/20 תאריך קריאה נוכחית:
 01/03/20 תאריך קריאה קודמת:

שם דייר: גרימברג ירון (סרוסי בני) - 3682B
 שם אתר: קיבוץ להבות חביבה

לקוח/ה נכבד/ה, אנו מתכבדים להגיש את חישוב צריכת החשמל לתקופה 01/03/20 - 31/03/20:

גרימברג ירון (סרוסי בני) - 1 - 81025725(0x0) - 3682B

סוג תעריף	סוג צריכה	קריאה קודמת	קריאה נוכחית	סה"כ צריכה בקוט"ש	מחיר לקוט"ש בא"ג	סה"כ לתשלום
פרטי חשבון עבור תאריכים:		01/03/20	31/03/20			
767		54,491.48	55,188.57	697.10	44.84	312.58 ₪

סה"כ לדייר:

סה"כ	שיא ביקוש
697.10	7.19
312.58 ₪	

19.97 ₪	תשלום קבוע תשלום עבור גודל חיבור בKVA (0x0) סה"כ מע"מ 17.00%	ת.ד 297
0.00 ₪		
332.55 ₪		
56.53 ₪		
389.08 ₪	סה"כ לתשלום	כולל מע"מ

התפלגות חיוב בש"ח לפי תעו"ז

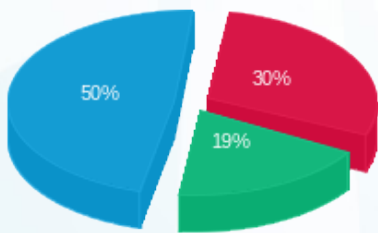

פסגה (95.19 ₪) - 50%
 גבע (59.61 ₪) - 19%
 שפל (157.78 ₪) - 30%

הסטוריית צריכה בקוט"ש

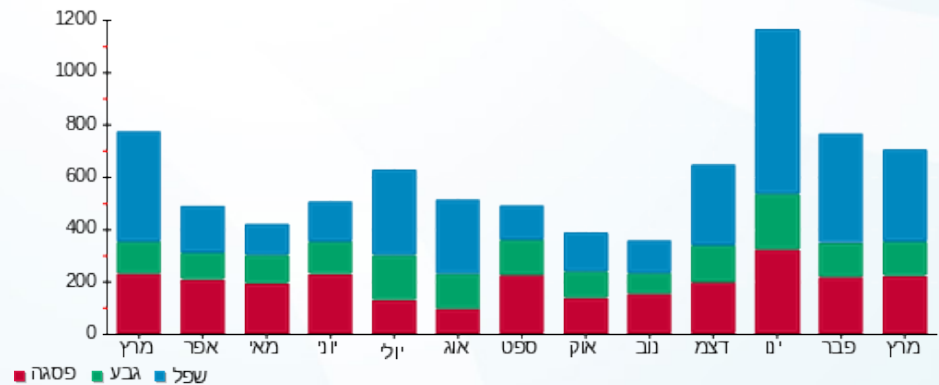

05/04/20 תאריך הפקה:
 31/03/20 תאריך קריאה נוכחי:
 01/03/20 תאריך קריאה קודמת:

שם דייר: גרימברג נועם ואתי - 2821A
 שם אתר: קיבוץ להבות חביבה

לקוח/ה נכבד/ה, אנו מתכבדים להגיש את חישוב צריכת החשמל לתקופה 01/03/20 - 31/03/20:

גרימברג נועם ואתי - 1 - (0x0)81025486 - 2821A

סוג תעריף	סוג צריכה	קריאה קודמת	קריאה נוכחית	סה"כ צריכה בקוט"ש	מחיר לקוט"ש בא"ג	סה"כ לתשלום
פרטי חשבון עבור תאריכים:		01/03/20	31/03/20			
767		19,954.80	20,927.67	972.87	44.84	436.24 ₪

סה"כ לדייר:

סה"כ	שיא ביקוש
972.87	9.26
436.24 ₪	

19.97 ₪	תשלום קבוע תשלום עבור גודל חיבור בKVA (0x0) סה"כ מע"מ 17.00%	
0.00 ₪		
456.21 ₪		
77.55 ₪		
533.76 ₪	סה"כ לתשלום	כולל מע"מ

התפלגות חיוב בש"ח לפי תעו"ז

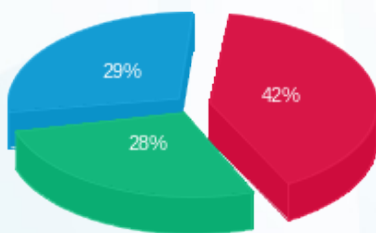

פסגה (184.68 ₪) ■
 גבע (124.11 ₪) ■
 שפל (127.45 ₪) ■

הסטוריית צריכה בקוט"ש

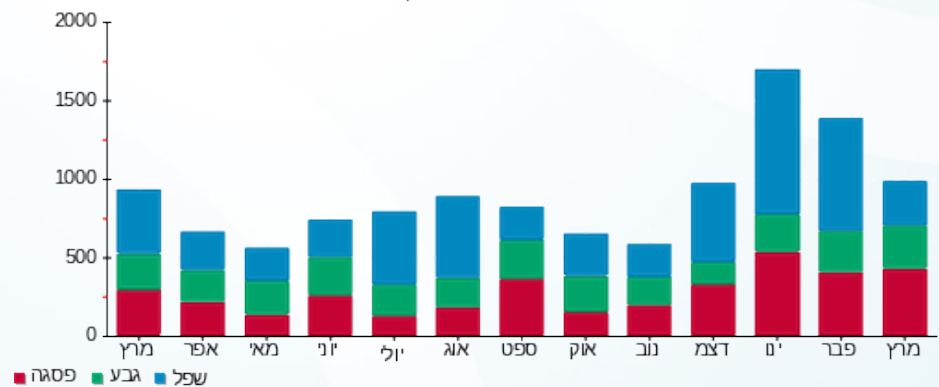

05/04/20 תאריך הפקה:
 31/03/20 תאריך קריאה נוכחית:
 01/03/20 תאריך קריאה קודמת:

שם דייר: גרינוולד אייל - 3571B
 שם אתר: קיבוץ להבות חביבה

לקוח/ה נכבד/ה, אנו מתכבדים להגיש את חישוב צריכת החשמל לתקופה 01/03/20 - 31/03/20:

גרינוולד אייל - 1 - 81025311 (0x0) - 3571B

סוג תעריף	סוג צריכה	קריאה קודמת	קריאה נוכחית	סה"כ צריכה בקוט"ש	מחיר לקוט"ש בא"ג	סה"כ לתשלום
פרטי חשבון עבור תאריכים:		01/03/20	31/03/20			
757		27,305.45	27,531.08	225.63	44.84	101.17 ₪

סה"כ לדייר:

שיא ביקוש	סה"כ
2.71	225.63
	101.17 ₪

ת.ד	תשלום קבוע	סה"כ לתשלום
34	18.78 ₪	
	0.00 ₪	
	119.95 ₪	
	20.39 ₪	
	140.34 ₪	
	תשלום עבור גודל חיבור בKVA (0x0)	
	סה"כ	
	מע"מ 17.00%	
כולל מע"מ		

התפלגות חיוב בש"ח לפי תעו"ז

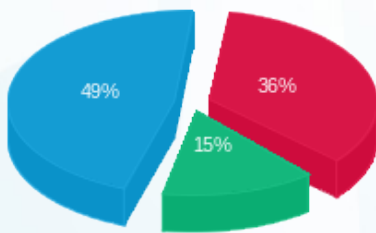

■ פסגה (₪ 36.56)
 ■ גבע (₪ 15.09)
 ■ שפל (₪ 49.52)

הסטוריית צריכה בקוט"ש

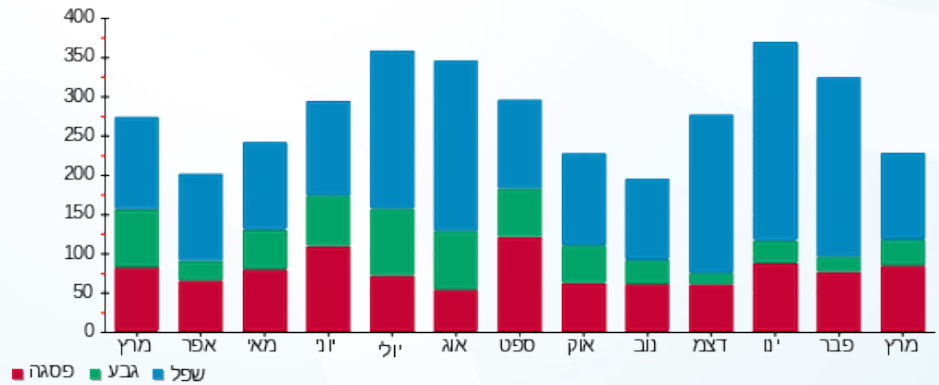

05/04/20 תאריך הפקה:
 31/03/20 תאריך קריאה נוכחית:
 01/03/20 תאריך קריאה קודמת:

שם דייר: גרינוולד ליאור ונטלי - 2202B
 שם אתר: קיבוץ להבות חביבה

לקוח/ה נכבד/ה, אנו מתכבדים להגיש את חישוב צריכת החשמל לתקופה 01/03/20 - 31/03/20:

גרינוולד ליאור ונטלי - 1 - 81024455(0x0) - 2202B

סוג תעריף	סוג צריכה	קריאה קודמת	קריאה נוכחית	סה"כ צריכה בקוט"ש	מחיר לקוט"ש בא"ג	סה"כ לתשלום
פרטי חשבון עבור תאריכים:		01/03/20	31/03/20			
767		14,829.69	15,673.90	844.21	44.84	378.54 ₪

סה"כ לדייר:

סה"כ	שיא ביקוש
844.21	7.68
378.54 ₪	

19.97 ₪	תשלום קבוע תשלום עבור גודל חיבור בKVA (0x0) סה"כ מע"מ 17.00%	
0.00 ₪		
398.51 ₪		
67.75 ₪		
466.26 ₪	סה"כ לתשלום	כולל מע"מ

התפלגות חיוב בש"ח לפי תעו"ז

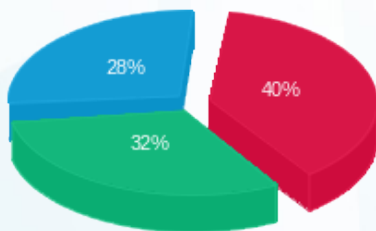

פסגה (151.07 ₪) ■
 גבע (122.38 ₪) ■
 שפל (105.10 ₪) ■

הסטוריית צריכה בקוט"ש

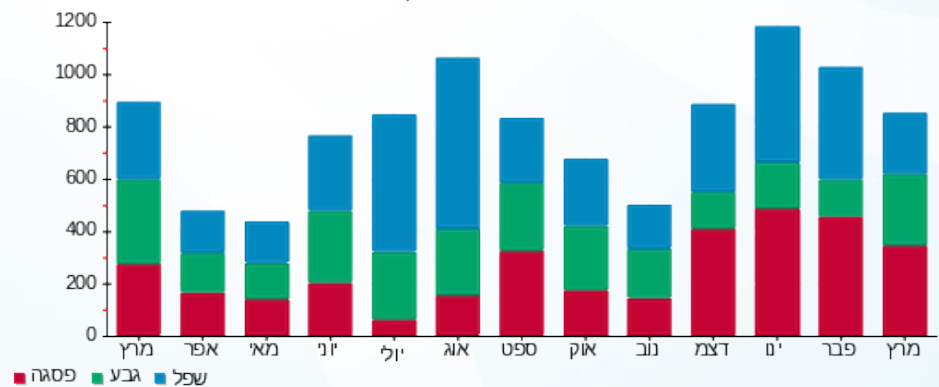

05/04/20 תאריך הפקה:
 31/03/20 תאריך קריאה נוכחית:
 01/03/20 תאריך קריאה קודמת:

שם דייר: גרינוולד צילה - 3241K
 שם אתר: קיבוץ להבות חביבה

לקוח/ה נכבד/ה, אנו מתכבדים להגיש את חישוב צריכת החשמל לתקופה 01/03/20 - 31/03/20:

גרינוולד צילה - 1 - (0x0)81026424 - 3241K

סוג תעריף	סוג צריכה	קריאה קודמת	קריאה נוכחית	סה"כ צריכה בקוט"ש	מחיר לקוט"ש בא"ג	סה"כ לתשלום
פרטי חשבון עבור תאריכים:		01/03/20	31/03/20			
767		59,540.04	60,029.61	489.57	44.84	219.52 ₪

סה"כ לדייר:

שיא ביקוש	סה"כ
7.49	489.57
	219.52 ₪

19.97 ₪	תשלום קבוע תשלום עבור גודל חיבור בKVA (0x0) סה"כ מע"מ 17.00%	306 ת.ד
0.00 ₪		
239.49 ₪		
40.71 ₪		
280.21 ₪	סה"כ לתשלום	כולל מע"מ

התפלגות חיוב בש"ח לפי תעו"ז

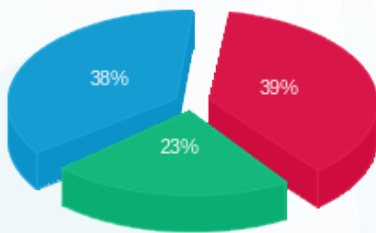

פסגה (₪ 85.02) ■
 גבע (₪ 51.15) ■
 שפל (₪ 83.36) ■

הסטוריית צריכה בקוט"ש

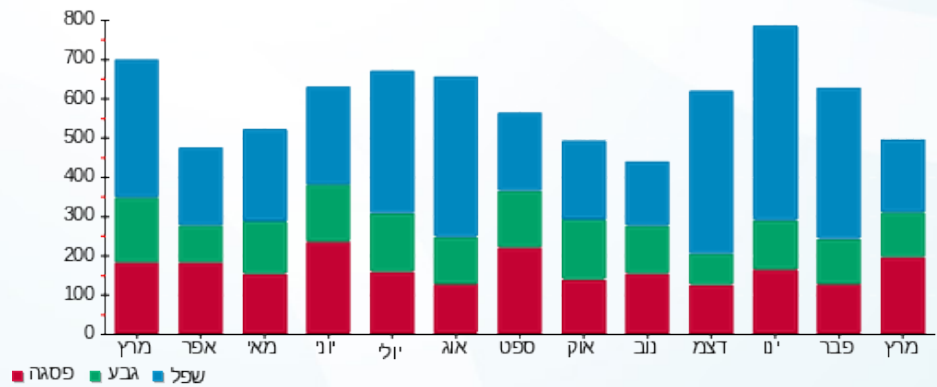



05/04/20

תאריך הפקדה:

שם דייר: דואר בר - 2651B
שם אתר: קיבוץ להבות חביבה

31/03/20

תאריך קריאה נוכחית:

01/03/20

תאריך קריאה קודמת:

לקוח/ה נכבד/ה, אנו מתכבדים להגיש את חישוב צריכת החשמל לתקופה 01/03/20 - 31/03/20:

דואר בר - 1 - (0x0)81025279 - 2651B

סוג תעריף	סוג צריכה	קריאה קודמת	קריאה נוכחית	סה"כ צריכה בקוט"ש	מחיר לקוט"ש בא"ג	סה"כ לתשלום
פרטי חשבון עבור תאריכים:		01/03/20	31/03/20			
767		11,441.38	12,281.70	840.32	44.84	376.80 ₪

סה"כ לדייר:

סה"כ	שיא ביקוש
840.32	8.07
376.80 ₪	

36.10 ₪	תשלום קבוע תשלום עבור גודל חיבור בKVA (0x0) סה"כ מע"מ 17.00%	
0.00 ₪		
412.90 ₪		
70.19 ₪		
483.09 ₪	סה"כ לתשלום	כולל מע"מ

התפלגות חיוב בש"ח לפי תעו"ז

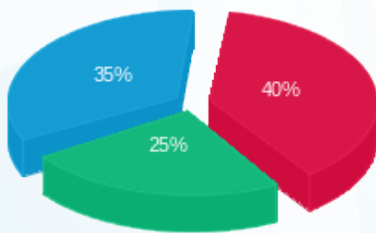

פסגה (150.34 ₪) ■
גבע (94.41 ₪) ■
שפל (132.05 ₪) ■

הסטוריית צריכה בקוט"ש

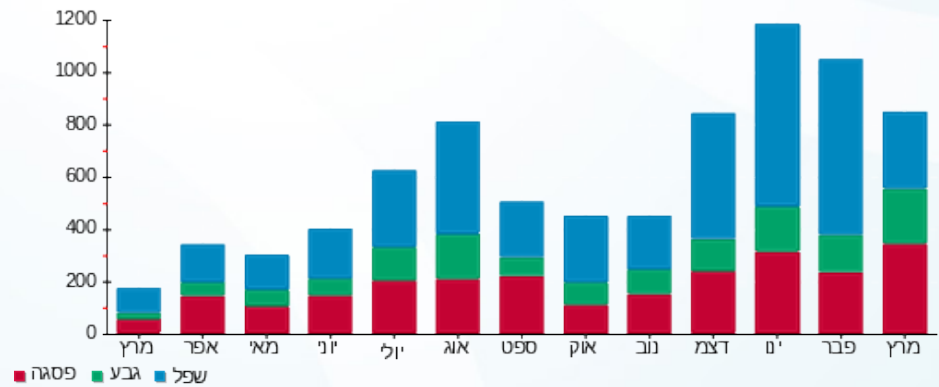

05/04/20 תאריך הפקה:
 31/03/20 תאריך קריאה נוכחית:
 01/03/20 תאריך קריאה קודמת:

שם דייר: דואר דני ובלי - 3442K
 שם אתר: קיבוץ להבות חביבה

לקוח/ה נכבד/ה, אנו מתכבדים להגיש את חישוב צריכת החשמל לתקופה 01/03/20 - 31/03/20:

דואר דני ובלי - 1 - 81026143(0x0) - 3442K

סוג תעריף	סוג צריכה	קריאה קודמת	קריאה נוכחית	סה"כ צריכה בקוט"ש	מחיר לקוט"ש בא"ג	סה"כ לתשלום
פרטי חשבון עבור תאריכים:		01/03/20	31/03/20			
517		26,131.61	26,610.72	479.11	46.90	224.70 ₪

סה"כ לדייר:

סה"כ	שיא ביקוש
479.11	6.33
224.70 ₪	

ת.ד. 409	תשלום קבוע	19.97 ₪
	תשלום עבור גודל חיבור בKVA (0x0)	0.00 ₪
	סה"כ	244.67 ₪
	מע"מ 17.00%	41.59 ₪
כולל מע"מ	סה"כ לתשלום	286.26 ₪

התפלגות חיוב בש"ח לפי תעו"ז

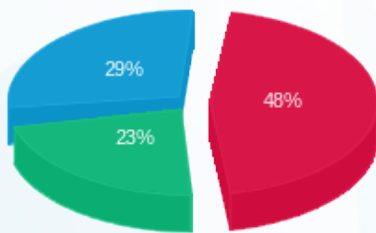

פסגה (108.43 ₪) ■
 גבע (51.64 ₪) ■
 שפל (64.63 ₪) ■

הסטוריית צריכה בקוט"ש

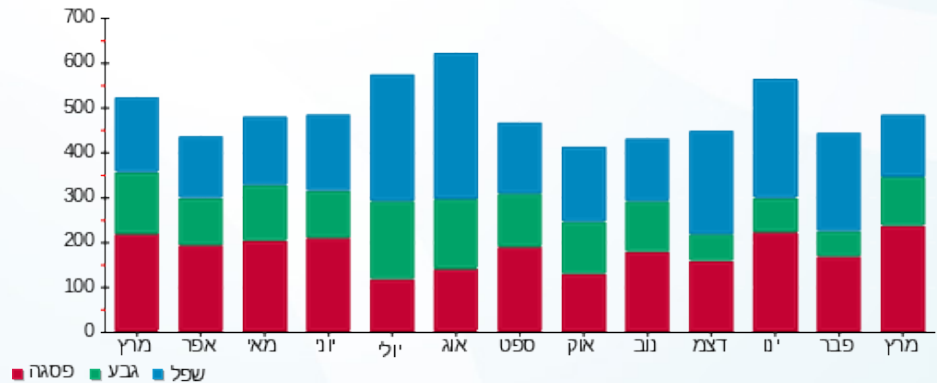

05/04/20 תאריך הפקדה:
 31/03/20 תאריך קריאה נוכחית:
 01/03/20 תאריך קריאה קודמת:

שם דייר: דואר דרוור - 3531B
 שם אתר: קיבוץ להבות חביבה

לקוח/ה נכבד/ה, אנו מתכבדים להגיש את חישוב צריכת החשמל לתקופה 01/03/20 - 31/03/20:

דואר דרוור - 1 - (0x0)81025772 - 3531B

סוג תעריף	סוג צריכה	קריאה קודמת	קריאה נוכחית	סה"כ צריכה בקוט"ש	מחיר לקוט"ש בא"ג	סה"כ לתשלום
פרטי חשבון עבור תאריכים:		01/03/20	31/03/20			
757		56,662.16	56,668.06	5.89	44.84	2.64 ₪

סה"כ לדייר:

שיא ביקוש	סה"כ
1.77	5.89
	2.64 ₪

ת.ד	תשלום קבוע	תשלום עבור גודל חיבור ב-KVA (0x0)	סה"כ	מע"מ 17.00%	סה"כ לתשלום
56	18.78 ₪	0.00 ₪	21.42 ₪	3.64 ₪	25.06 ₪
כולל מע"מ					

התפלגות חיוב בש"ח לפי תעו"ז

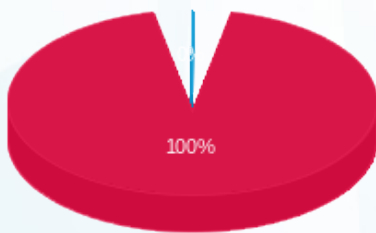

פסגה (2.64 ₪)
 גבע (0.00 ₪)
 שפל (0.004 ₪)

הסטוריית צריכה בקוט"ש

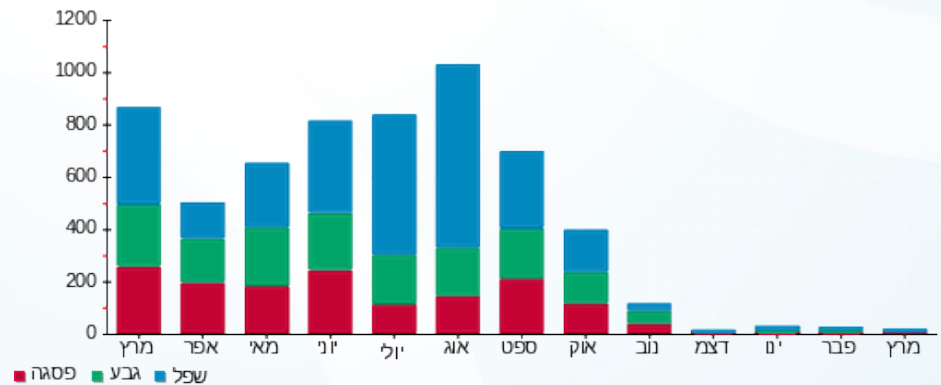

05/04/20 תאריך הפקה:
 31/03/20 תאריך קריאה נוכחית:
 01/03/20 תאריך קריאה קודמת:

שם דייר: דוד יוני - 2621B
 שם אתר: קיבוץ להבות חביבה

לקוח/ה נכבד/ה, אנו מתכבדים להגיש את חישוב צריכת החשמל לתקופה 01/03/20 - 31/03/20:

דוד יוני - 1 - 81024677(0x0) - 2621B

סוג תעריף	סוג צריכה	קריאה קודמת	קריאה נוכחית	סה"כ צריכה בקוט"ש	מחיר לקוט"ש בא"ג	סה"כ לתשלום
פרטי חשבון עבור תאריכים:		01/03/20	31/03/20			
767		12,689.58	13,344.20	654.62	44.84	293.53 ₪

סה"כ לדייר:

סה"כ	שיא ביקוש
654.62	5.63
293.53 ₪	

תשלום קבוע	תשלום עבור גודל חיבור ב-KVA (0x0)	סה"כ	מע"מ 17.00%	סה"כ לתשלום	כולל מע"מ
19.97 ₪	0.00 ₪	313.50 ₪	53.29 ₪	366.79 ₪	

התפלגות חיוב בש"ח לפי תעו"ז

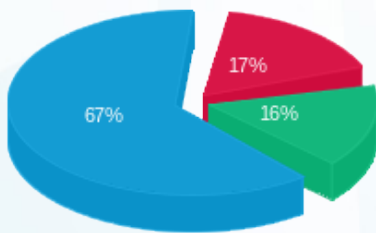

פסגה (50.17 ₪)
 גבע (47.04 ₪)
 שפל (196.32 ₪)

הסטוריית צריכה בקוט"ש

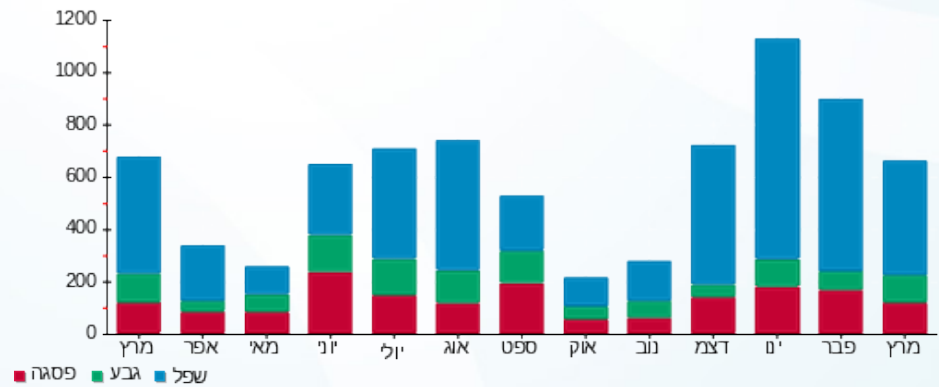

05/04/20 תאריך הפקה:
 31/03/20 תאריך קריאה נוכחית:
 01/03/20 תאריך קריאה קודמת:

שם דייר: דורפמן דורית וראובן - 5031K
 שם אתר: קיבוץ להבות חביבה

לקוח/ה נכבד/ה, אנו מתכבדים להגיש את חישוב צריכת החשמל לתקופה 01/03/20 - 31/03/20:

דורפמן דורית וראובן - 1 - 5031K - (0x0)81025208

סוג תעריף	סוג צריכה	קריאה קודמת	קריאה נוכחית	סה"כ צריכה בקוט"ש	מחיר לקוט"ש בא"ג	סה"כ לתשלום
פרטי חשבון עבור תאריכים:		01/03/20	31/03/20			
767		66,356.84	67,456.24	1,099.40	44.84	492.97 ₪

סה"כ לדייר:

סה"כ	שיא ביקוש
1,099.40	8.20
492.97 ₪	

ת.ד 350	תשלום קבוע	19.97 ₪
	תשלום עבור גודל חיבור בKVA (0x0)	0.00 ₪
	סה"כ	512.94 ₪
	מע"מ 17.00%	87.20 ₪
כולל מע"מ	סה"כ לתשלום	600.14 ₪

התפלגות חיוב בש"ח לפי תעו"ז

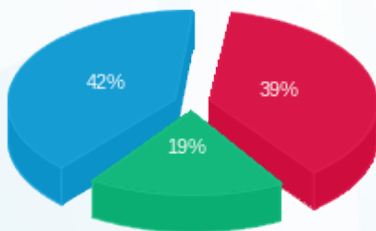

פסגה (193.11 ₪) - 42%
 גבע (94.14 ₪) - 19%
 שפל (205.71 ₪) - 39%

הסטוריית צריכה בקוט"ש

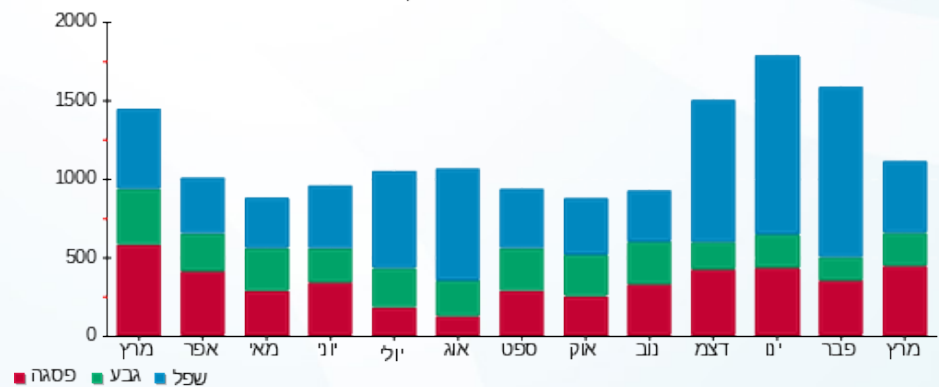

05/04/20 תאריך הפקדה:
 31/03/20 תאריך קריאה נוכחית:
 01/03/20 תאריך קריאה קודמת:

שם דייר: דורפמן עדי (קזס סילביה) - 3591B
 שם אתר: קיבוץ להבות חביבה

לקוח/ה נכבד/ה, אנו מתכבדים להגיש את חישוב צריכת החשמל לתקופה 01/03/20 - 31/03/20:

דורפמן עדי (קזס סילביה) - 1 - 81025317 (0x0) - 3591B

סוג תעריף	סוג צריכה	קריאה קודמת	קריאה נוכחית	סה"כ צריכה בקוט"ש	מחיר לקוט"ש בא"ג	סה"כ לתשלום
פרטי חשבון עבור תאריכים:		01/03/20	31/03/20			
767		16,453.05	16,846.98	393.93	44.84	176.64 ₪

סה"כ לדייר:

שיא ביקוש	סה"כ
2.89	393.93
	176.64 ₪

19.97 ₪	תשלום קבוע תשלום עבור גודל חיבור ב-KVA (0x0) סה"כ מע"מ 17.00%	ת.ד 364
0.00 ₪		
196.61 ₪		
33.42 ₪		
230.03 ₪	סה"כ לתשלום	כולל מע"מ

התפלגות חיוב בש"ח לפי תעו"ז

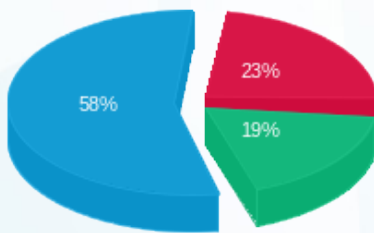

פסגה (₪ 41.25) ■
 גבע (₪ 32.85) ■
 שפל (₪ 102.54) ■

הסטוריית צריכה בקוט"ש

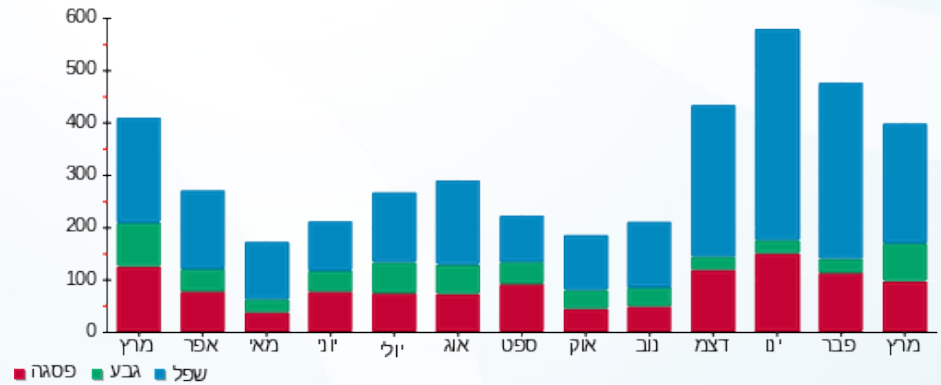

05/04/20 תאריך הפקה:
 31/03/20 תאריך קריאה נוכחית:
 01/03/20 תאריך קריאה קודמת:

שם דייר: דיאמנט אמיר ודבורה - 2061B
 שם אתר: קיבוץ להבות חביבה

לקוח/ה נכבד/ה, אנו מתכבדים להגיש את חישוב צריכת החשמל לתקופה 01/03/20 - 31/03/20:

דיאמנט אמיר ודבורה - 1 - 81025720 (0x0) - 2061B

סוג תעריף	סוג צריכה	קריאה קודמת	קריאה נוכחית	סה"כ צריכה בקוט"ש	מחיר לקוט"ש בא"ג	סה"כ לתשלום
פרטי חשבון עבור תאריכים:		01/03/20	31/03/20			
767		55,065.11	55,714.68	649.56	44.84	291.26 ₪

סה"כ לדייר:

שיא ביקוש	סה"כ
5.72	649.56
	291.26 ₪

19.97 ₪	תשלום קבוע תשלום עבור גודל חיבור בKVA (0x0) סה"כ מע"מ 17.00%	256 ת.ד
0.00 ₪		
311.23 ₪		
52.91 ₪		
364.14 ₪	סה"כ לתשלום	כולל מע"מ

התפלגות חיוב בש"ח לפי תעו"ז

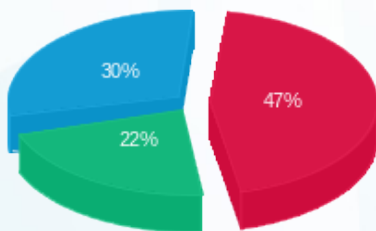

פסגה (138.20 ₪) ■
 גבע (64.94 ₪) ■
 שפל (88.12 ₪) ■

הסטוריית צריכה בקוט"ש

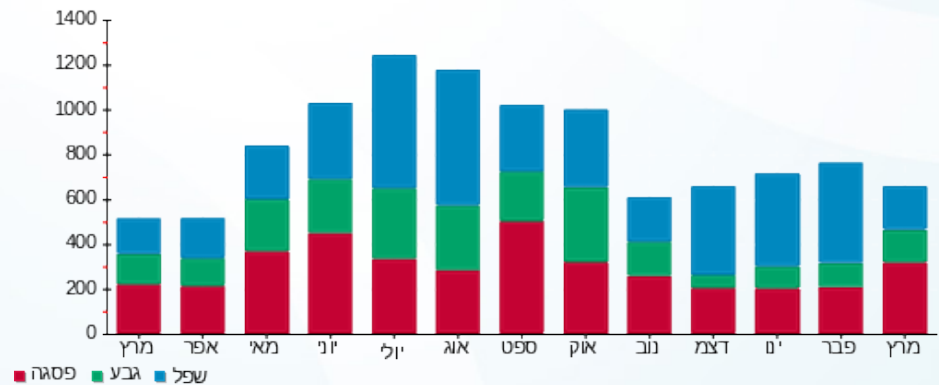

05/04/20 תאריך הפקה:
 31/03/20 תאריך קריאה נוכחית:
 01/03/20 תאריך קריאה קודמת:

שם דייר: דיטל ליאור ומיכל - 2172K
 שם אתר: קיבוץ להבות חביבה

לקוח/ה נכבד/ה, אנו מתכבדים להגיש את חישוב צריכת החשמל לתקופה 01/03/20 - 31/03/20:

דיטל ליאור ומיכל - 1 - 81025628 (0x0) - 2172K

סוג תעריף	סוג צריכה	קריאה קודמת	קריאה נוכחית	סה"כ צריכה בקוט"ש	מחיר לקוט"ש בא"ג	סה"כ לתשלום
פרטי חשבון עבור תאריכים:		01/03/20	31/03/20			
767		71,321.42	72,304.02	982.60	44.84	440.60 ₪

סה"כ לדייר:

שיא ביקוש	סה"כ
9.06	982.60
	440.60 ₪

19.97 ₪	תשלום קבוע תשלום עבור גודל חיבור בKVA (0x0) סה"כ מע"מ 17.00%	ת.ד 428
0.00 ₪		
460.57 ₪		
78.30 ₪		
538.86 ₪	סה"כ לתשלום	כולל מע"מ

התפלגות חיוב בש"ח לפי תעו"ז

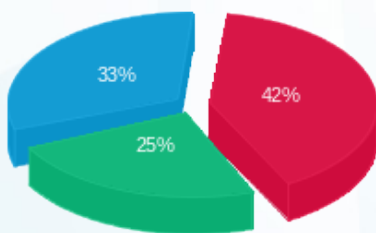

פסגה (187.13 ₪) ■
 גבע (109.99 ₪) ■
 שפל (143.48 ₪) ■

הסטוריית צריכה בקוט"ש

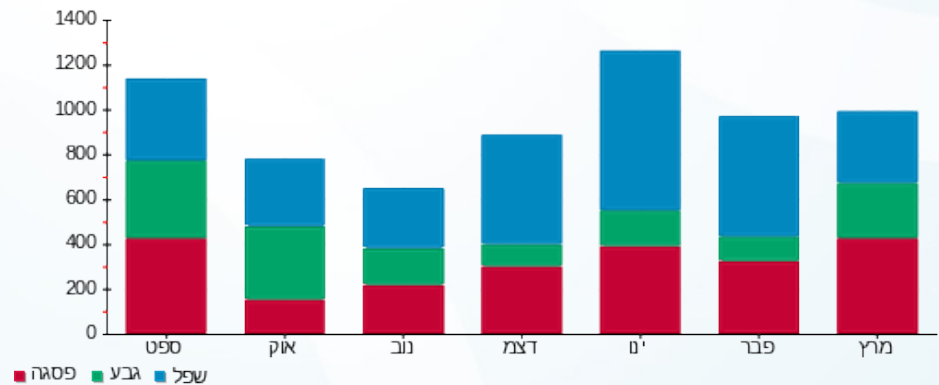

05/04/20 תאריך הפקה:
 31/03/20 תאריך קריאה נוכחית:
 01/03/20 תאריך קריאה קודמת:

שם דייר: דנישבסקי שירלי יוני - 7042A
 שם אתר: קיבוץ להבות חביבה

לקוח/ה נכבד/ה, אנו מתכבדים להגיש את חישוב צריכת החשמל לתקופה 01/03/20 - 31/03/20:

בדיקה - 1 - 2381A - (0x0)81025651

סוג תעריף	סוג צריכה	קריאה קודמת	קריאה נוכחית	סה"כ צריכה בקוט"ש	מחיר לקוט"ש בא"ג	סה"כ לתשלום
פרטי חשבון עבור תאריכים:		01/03/20	31/03/20			
767		15,818.98	17,057.50	1,238.52	44.84	555.35 ₪

סה"כ לדייר:

שיא ביקוש	סה"כ
12.08	1,238.52
	555.35 ₪

תשלום קבוע	תשלום עבור גודל חיבור ב-KVA (0x0)	סה"כ	מע"מ 17.00%	סה"כ לתשלום	כולל מע"מ
19.97 ₪	0.00 ₪	575.32 ₪	97.80 ₪	673.12 ₪	

התפלגות חיוב בש"ח לפי תעו"ז

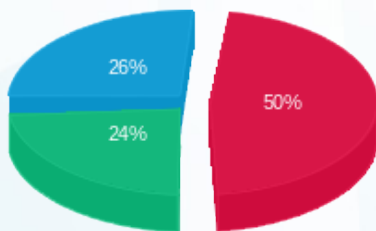

פסגה (275.12 ₪)
 גבע (133.12 ₪)
 שפל (147.11 ₪)

הסטוריית צריכה בקוט"ש

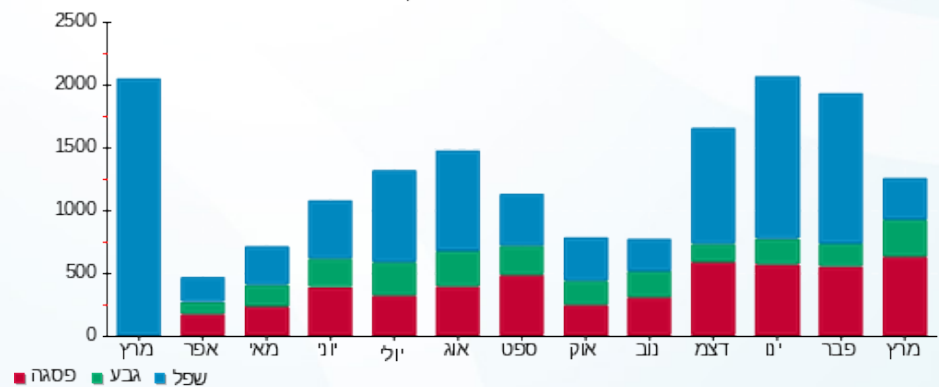

05/04/20 תאריך הפקה:
 31/03/20 תאריך קריאה נוכחית:
 01/03/20 תאריך קריאה קודמת:

שם דייר: דנצינגר בלומה - 3292K
 שם אתר: קיבוץ להבות חביבה

לקוח/ה נכבד/ה, אנו מתכבדים להגיש את חישוב צריכת החשמל לתקופה 01/03/20 - 31/03/20:

דנצינגר בלומה - 1 - 81025917 (0x0) - 3292K

סוג תעריף	סוג צריכה	קריאה קודמת	קריאה נוכחית	סה"כ צריכה בקוט"ש	מחיר לקוט"ש בא"ג	סה"כ לתשלום
פרטי חשבון עבור תאריכים:		01/03/20	31/03/20			
757		58,435.16	59,291.29	856.12	44.84	383.88 ₪

סה"כ לדייר:

שיא ביקוש	סה"כ
7.32	856.12
	383.88 ₪

ת.ד	תשלום קבוע	תשלום עבור גודל חיבור בKVA (0x0)	סה"כ
333	18.78 ₪	0.00 ₪	402.66 ₪
			68.45 ₪
			471.12 ₪
כולל מע"מ		סה"כ לתשלום	

התפלגות חיוב בש"ח לפי תעו"ז

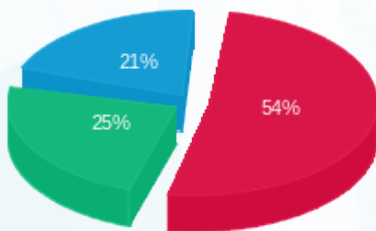

פסגה (208.94 ₪) ■
 גבע (94.78 ₪) ■
 שפל (80.17 ₪) ■

הסטוריית צריכה בקוט"ש

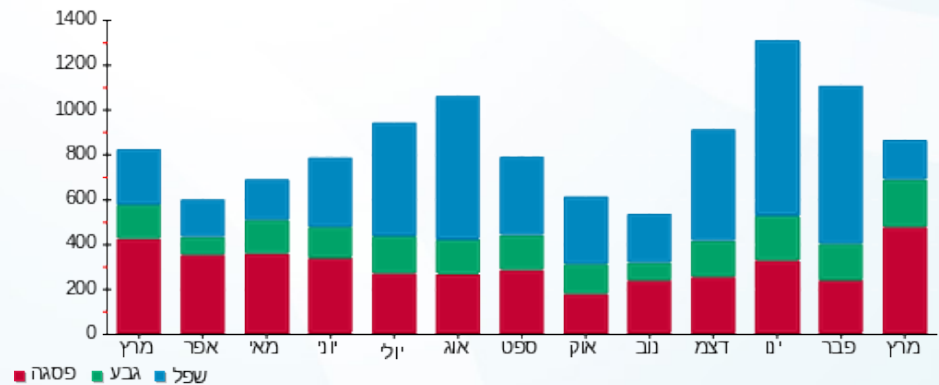

05/04/20 תאריך הפקה:
 31/03/20 תאריך קריאה נוכחית:
 01/03/20 תאריך קריאה קודמת:

שם דייר: הראל לילי - 3491K
 שם אתר: קיבוץ להבות חביבה

לקוח/ה נכבד/ה, אנו מתכבדים להגיש את חישוב צריכת החשמל לתקופה 01/03/20 - 31/03/20:

הראל לילי - 1 - 81025799 (0x0) - 3491K

סוג תעריף	סוג צריכה	קריאה קודמת	קריאה נוכחית	סה"כ צריכה בקוט"ש	מחיר לקוט"ש בא"ג	סה"כ לתשלום
פרטי חשבון עבור תאריכים:		01/03/20	31/03/20			
767		68,754.13	70,071.16	1,317.03	44.84	590.56 ₪

סה"כ לדייר:

סה"כ	שיא ביקוש
1,317.03	8.88
590.56 ₪	

ת.ד	תשלום קבוע	סה"כ לתשלום
305	19.97 ₪	714.32 ₪
	0.00 ₪	
	610.53 ₪	
	103.79 ₪	
	תשלום עבור גודל חיבור בKVA (0x0)	
	סה"כ	
	מע"מ 17.00%	
כולל מע"מ		

התפלגות חיוב בש"ח לפי תעו"ז

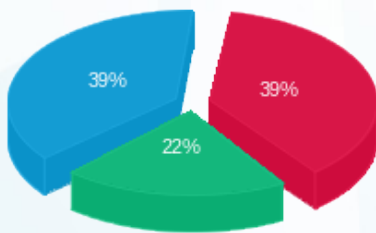

פסגה (230.57 ₪) ■
 גבע (128.39 ₪) ■
 שפל (231.60 ₪) ■

הסטוריית צריכה בקוט"ש

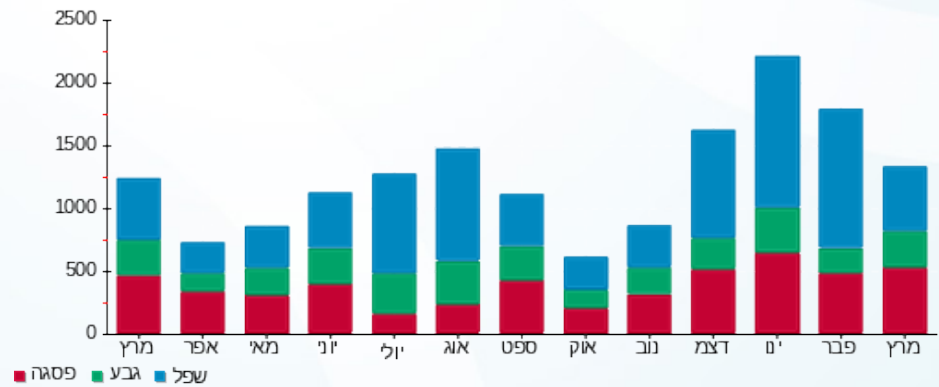

05/04/20 תאריך הפקדה:
 31/03/20 תאריך קריאה נוכחית:
 01/03/20 תאריך קריאה קודמת:

שם דייר: וזנר רינה דוחבני ראובן - 3722B
 שם אתר: קיבוץ להבות חביבה

לקוח/ה נכבד/ה, אנו מתכבדים להגיש את חישוב צריכת החשמל לתקופה 01/03/20 - 31/03/20:

וזנר רינה דוחבני ראובן - 1 - 81025255(0x0) - 3722B

סוג תעריף	סוג צריכה	קריאה קודמת	קריאה נוכחית	סה"כ צריכה בקוט"ש	מחיר לקוט"ש בא"ג	סה"כ לתשלום
פרטי חשבון עבור תאריכים:		01/03/20	31/03/20			
767		11,604.95	11,695.37	90.42	44.84	40.54 ₪

סה"כ לדייר:

סה"כ	שיא ביקוש
90.42	3.95
40.54 ₪	

19.97 ₪	תשלום קבוע תשלום עבור גודל חיבור בKVA (0x0) סה"כ מע"מ 17.00%	228 ת.ד
0.00 ₪		
60.51 ₪		
10.29 ₪		
70.80 ₪	סה"כ לתשלום	כולל מע"מ

התפלגות חיוב בש"ח לפי תעו"ז

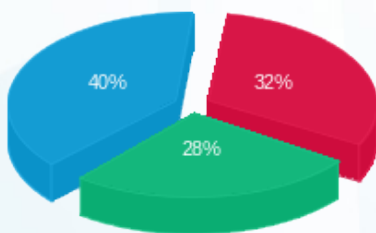

פסגה (13.05 ₪) ■
 גבע (11.20 ₪) ■
 שפל (16.29 ₪) ■

הסטוריית צריכה בקוט"ש

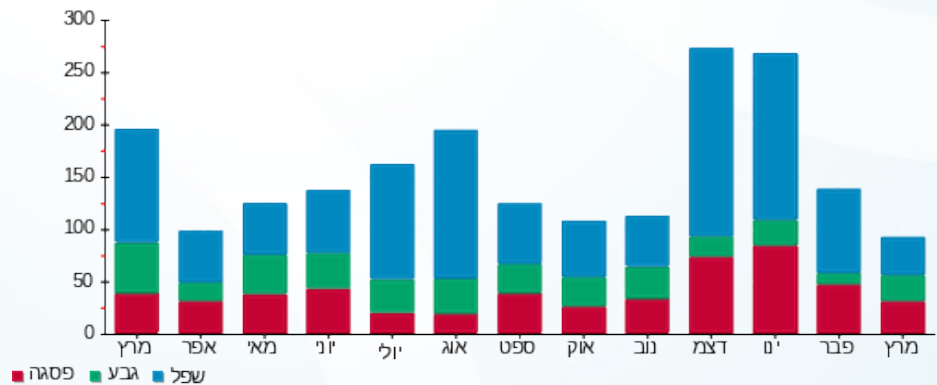

05/04/20 תאריך הפקה:
 31/03/20 תאריך קריאה נוכחית:
 01/03/20 תאריך קריאה קודמת:

שם דייר: וינאפל שרון ודורון - 2392A
 שם אתר: קיבוץ להבות חביבה

לקוח/ה נכבד/ה, אנו מתכבדים להגיש את חישוב צריכת החשמל לתקופה 01/03/20 - 31/03/20:

וינאפל שרון ודורון - 1 - 81025625 (0x0) - 2392A

סוג תעריף	סוג צריכה	קריאה קודמת	קריאה נוכחית	סה"כ צריכה בקוט"ש	מחיר לקוט"ש בא"ג	סה"כ לתשלום
פרטי חשבון עבור תאריכים:			01/03/20	31/03/20		
767		112,376.29	113,813.78	1,437.49	44.84	644.57 ₪

סה"כ לדייר:

סה"כ	שיא ביקוש
1,437.49	11.71
644.57 ₪	

ת.ד 382	תשלום קבוע	19.97 ₪
	תשלום עבור גודל חיבור ב-KVA (0x0)	0.00 ₪
	סה"כ	664.54 ₪
	מע"מ 17.00%	112.97 ₪
כולל מע"מ	סה"כ לתשלום	777.51 ₪

התפלגות חיוב בש"ח לפי תעו"ז

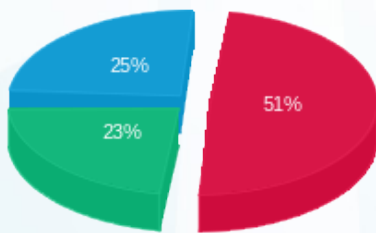

פסגה (330.92 ₪)
 גבע (150.22 ₪)
 שפל (163.43 ₪)

הסטוריית צריכה בקוט"ש

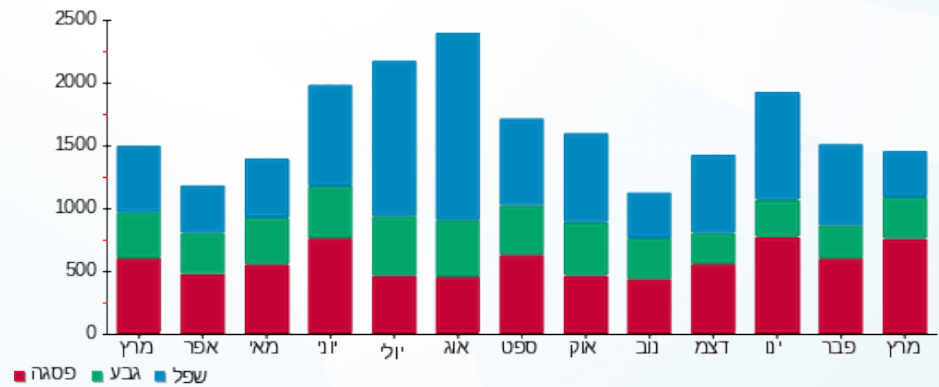



05/04/20 תאריך הפקה:
 31/03/20 תאריך קריאה נוכחית:
 01/03/20 תאריך קריאה קודמת:

שם דייר: ונדורב אנה - 3103K
 שם אתר: קיבוץ להבות חביבה

לקוח/ה נכבד/ה, אנו מתכבדים להגיש את חישוב צריכת החשמל לתקופה 01/03/20 - 31/03/20:

ונדרוב אנה - 1 - 81026596 (0x0) - 3103K

סוג תעריף	סוג צריכה	קריאה קודמת	קריאה נוכחית	סה"כ צריכה בקוט"ש	מחיר לקוט"ש בא"ג	סה"כ לתשלום
פרטי חשבון עבור תאריכים:		01/03/20	31/03/20			
757		31,733.59	33,090.36	1,356.77	44.84	608.38 ₪

סה"כ לדייר:

סה"כ	שיא ביקוש
1,356.77	9.26
608.38 ₪	

18.78 ₪	תשלום קבוע תשלום עבור גודל חיבור בKVA (0x0) סה"כ מע"מ 17.00%	ת.ד 309
0.00 ₪		
627.16 ₪		
106.62 ₪		
733.77 ₪	סה"כ לתשלום	כולל מע"מ

התפלגות חיוב בש"ח לפי תעו"ז

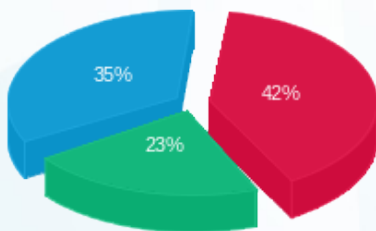

פסגה (₪ 255.95)
 גבע (₪ 137.22)
 שפל (₪ 215.20)

הסטוריית צריכה בקוט"ש

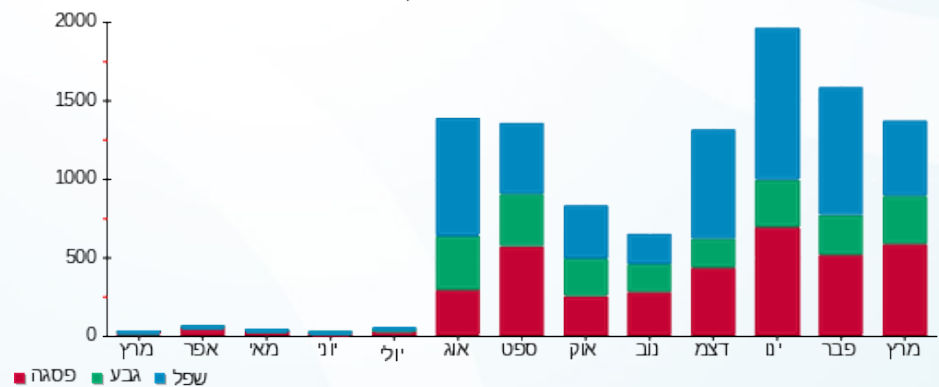

05/04/20 תאריך הפקה:
 31/03/20 תאריך קריאה נוכחית:
 01/03/20 תאריך קריאה קודמת:

שם דייר: וסרמן זיה ואיציק - 2062B
 שם אתר: קיבוץ להבות חביבה

לקוח/ה נכבד/ה, אנו מתכבדים להגיש את חישוב צריכת החשמל לתקופה 01/03/20 - 31/03/20:

וסרמן זיה ואיציק - 1 - 81025204(0x0) - 2062B

סוג תעריף	סוג צריכה	קריאה קודמת	קריאה נוכחית	סה"כ צריכה בקוט"ש	מחיר לקוט"ש בא"ג	סה"כ לתשלום
פרטי חשבון עבור תאריכים:		01/03/20	31/03/20			
767		60,984.68	61,526.40	541.72	44.84	242.91 ₪

סה"כ לדייר:

סה"כ	שיא ביקוש
541.72	7.08
242.91 ₪	

19.97 ₪	תשלום קבוע תשלום עבור גודל חיבור בKVA (0x0) סה"כ מע"מ 17.00%	273 ת.ד
0.00 ₪		
262.88 ₪		
44.69 ₪		
307.57 ₪	סה"כ לתשלום	כולל מע"מ

התפלגות חיוב בש"ח לפי תעו"ז

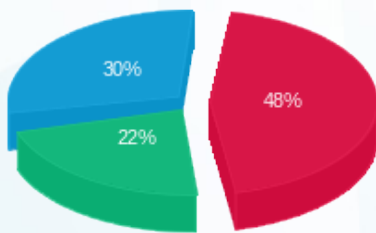

פסגה (115.93 ₪) ■
 גבע (54.50 ₪) ■
 שפל (72.47 ₪) ■

הסטוריית צריכה בקוט"ש

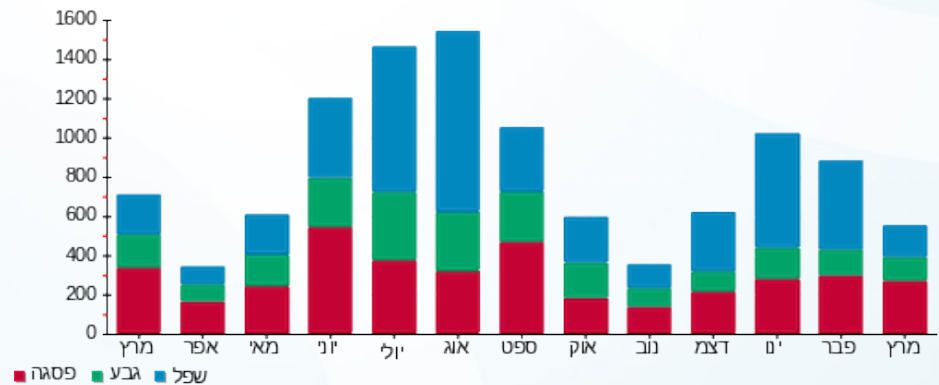

05/04/20 תאריך הפקה:
 31/03/20 תאריך קריאה נוכחית:
 01/03/20 תאריך קריאה קודמת:

שם דייר: וקסלר ראובן - 3431K
 שם אתר: קיבוץ להבות חביבה

לקוח/ה נכבד/ה, אנו מתכבדים להגיש את חישוב צריכת החשמל לתקופה 01/03/20 - 31/03/20:

וקסלר ראובן - 1 - 81026165 (0x0) - 3431K

סוג תעריף	סוג צריכה	קריאה קודמת	קריאה נוכחית	סה"כ צריכה בקוט"ש	מחיר לקוט"ש בא"ג	סה"כ לתשלום
פרטי חשבון עבור תאריכים:		01/03/20	31/03/20			
767		99,032.09	100,169.18	1,137.10	44.84	509.87 ₪

סה"כ לדייר:

סה"כ	שיא ביקוש
1,137.10	8.37
509.87 ₪	

ת.ד 428	תשלום קבוע	19.97 ₪
	תשלום עבור גודל חיבור בKVA (0x0)	0.00 ₪
	סה"כ	529.84 ₪
	מע"מ 17.00%	90.07 ₪
כולל מע"מ	סה"כ לתשלום	619.92 ₪

התפלגות חיוב בש"ח לפי תעו"ז

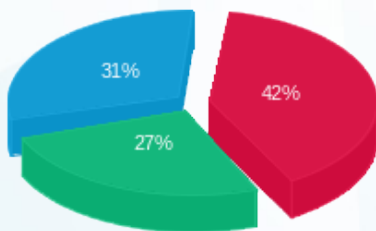

פסגה (214.31 ₪) ■
 גבע (137.73 ₪) ■
 שפל (157.83 ₪) ■

הסטוריית צריכה בקוט"ש

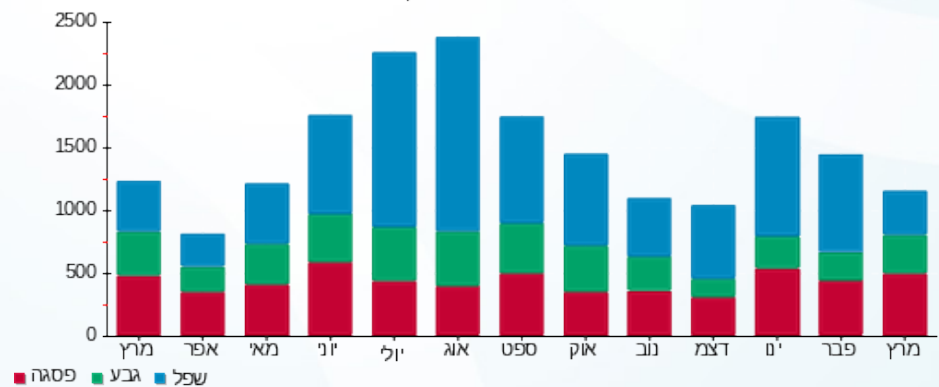

05/04/20 תאריך הפקה:
 31/03/20 תאריך קריאה נוכחית:
 01/03/20 תאריך קריאה קודמת:

שם דייר: זילברשטיין (מידה) צאלה וליאור - 3611B
 שם אתר: קיבוץ להבות חביבה

לקוח/ה נכבד/ה, אנו מתכבדים להגיש את חישוב צריכת החשמל לתקופה 01/03/20 - 31/03/20:

זילברשטיין (מידה) צאלה וליאור - 1 - 81026050 (0x0) - 3611B

סוג תעריף	סוג צריכה	קריאה קודמת	קריאה נוכחית	סה"כ צריכה בקוט"ש	מחיר לקוט"ש בא"ג	סה"כ לתשלום
פרטי חשבון עבור תאריכים:			01/03/20	31/03/20		
767		55,223.44	55,990.93	767.49	44.84	344.14 ₪

סה"כ לדייר:

שיא ביקוש	סה"כ
6.80	767.49
	344.14 ₪

19.97 ₪	תשלום קבוע תשלום עבור גודל חיבור ב-KVA (0x0) סה"כ מע"מ 17.00%	289 ת.ד
0.00 ₪		
364.11 ₪		
61.90 ₪		
426.01 ₪	סה"כ לתשלום	כולל מע"מ

התפלגות חיוב בש"ח לפי תעו"ז

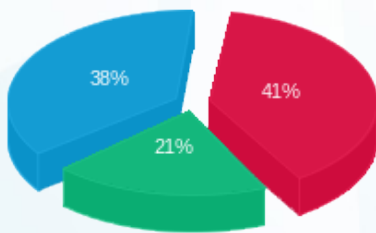

פסגה (141.00 ₪) 38%
 גבע (71.72 ₪) 21%
 שפל (131.41 ₪) 41%

הסטוריית צריכה בקוט"ש

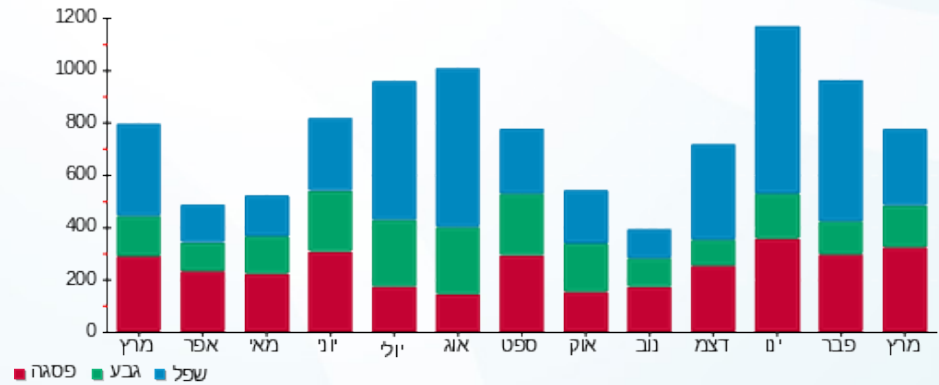

05/04/20 תאריך הפקה:
 31/03/20 תאריך קריאה נוכחי:
 01/03/20 תאריך קריאה קודמת:

שם דייר: זימאן שחר וגלית - 3601B
 שם אתר: קיבוץ להבות חביבה

לקוח/ה נכבד/ה, אנו מתכבדים להגיש את חישוב צריכת החשמל לתקופה 01/03/20 - 31/03/20:

זימאן שחר וגלית - 1 - 81025650 (0x0) - 3601B

סוג תעריף	סוג צריכה	קריאה קודמת	קריאה נוכחית	סה"כ צריכה בקוט"ש	מחיר לקוט"ש בא"ג	סה"כ לתשלום
פרטי חשבון עבור תאריכים:		01/03/20	31/03/20			
767		89,253.45	90,388.38	1,134.93	44.84	508.90 ₪

סה"כ לדייר:

שיא ביקוש	סה"כ
10.41	1,134.93
	508.90 ₪

19.97 ₪	תשלום קבוע תשלום עבור גודל חיבור בKVA (0x0) סה"כ מע"מ 17.00%	291 ת.ד
0.00 ₪		
528.87 ₪		
89.91 ₪		
618.78 ₪	סה"כ לתשלום	כולל מע"מ

התפלגות חיוב בש"ח לפי תעו"ז

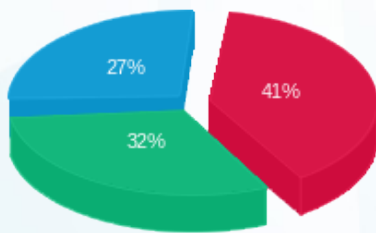

פסגה (208.42 ₪) ■
 גבע (163.20 ₪) ■
 שפל (137.29 ₪) ■

הסטוריית צריכה בקוט"ש

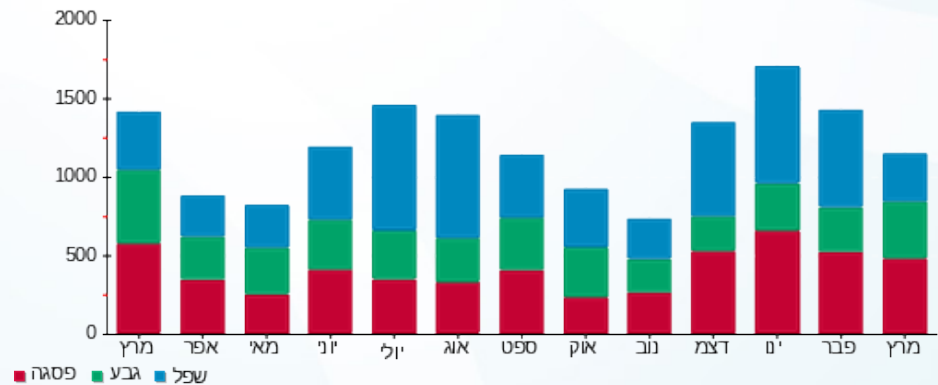

05/04/20 תאריך הפקה:
 31/03/20 תאריך קריאה נוכחית:
 01/03/20 תאריך קריאה קודמת:

שם דייר: זמיר גדי ואנדראה סולטר - 2792A
 שם אתר: קיבוץ להבות חביבה

לקוח/ה נכבד/ה, אנו מתכבדים להגיש את חישוב צריכת החשמל לתקופה 01/03/20 - 31/03/20:

זמיר גדי ואנדראה סולטר - 1 - 81026093(0x0) - 2792A

סוג תעריף	סוג צריכה	קריאה קודמת	קריאה נוכחית	סה"כ צריכה בקוט"ש	מחיר לקוט"ש בא"ג	סה"כ לתשלום
פרטי חשבון עבור תאריכים:		01/03/20	31/03/20			
767		68,477.63	69,302.25	824.62	44.84	369.76 ₪

סה"כ לדייר:

סה"כ	שיא ביקוש
824.62	7.08
369.76 ₪	

ת.ד. 280	תשלום קבוע	19.97 ₪
	תשלום עבור גודל חיבור בKVA (0x0)	0.00 ₪
	סה"כ	389.73 ₪
	מע"מ 17.00%	66.25 ₪
כולל מע"מ	סה"כ לתשלום	455.98 ₪

התפלגות חיוב בש"ח לפי תעו"ז

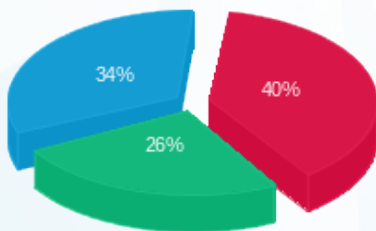

פסגה (147.88 ₪) 40%
 גבע (97.30 ₪) 26%
 שפל (124.58 ₪) 34%

הסטוריית צריכה בקוט"ש

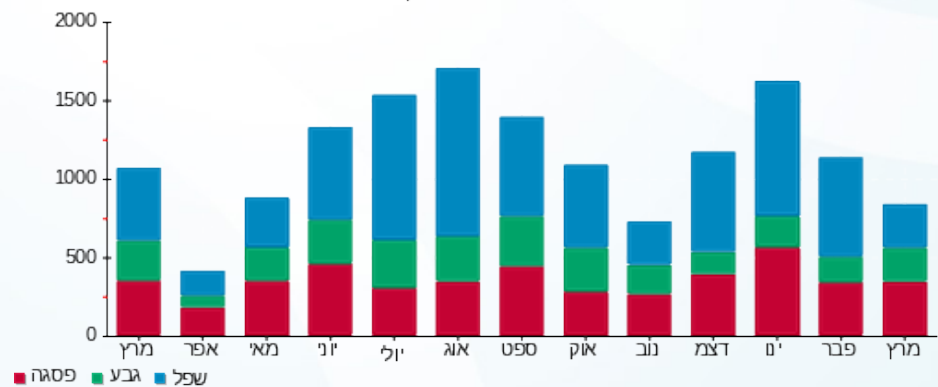



05/04/20 תאריך הפקה:
 31/03/20 תאריך קריאה נוכחית:
 01/03/20 תאריך קריאה קודמת:

שם דייר: זמל דביר וטל - 2051B
 שם אתר: קיבוץ להבות חביבה

לקוח/ה נכבד/ה, אנו מתכבדים להגיש את חישוב צריכת החשמל לתקופה 01/03/20 - 31/03/20:

זמל דביר וטל - 1 - (0x0)81025462 - 2051B

סוג תעריף	סוג צריכה	קריאה קודמת	קריאה נוכחית	סה"כ צריכה בקוט"ש	מחיר לקוט"ש בא"ג	סה"כ לתשלום
פרטי חשבון עבור תאריכים:						
777	פסגה	01/03/20	31/03/20	272.55	45.44	123.85 ₪
778	גבע	8,486.86	8,644.68	157.82	37.65	59.42 ₪
779	שפל	19,590.34	19,841.57	251.23	31.07	78.06 ₪

סה"כ לדייר:

פסגה	גבע	שפל	סה"כ	שיא ביקוש
272.55	157.82	251.23	681.60	7.87
123.85 ₪	59.42 ₪	78.06 ₪	261.32 ₪	

סה"כ צריכה
 סה"כ לתשלום

ת.ד. 430	תשלום קבוע	36.10 ₪
	תשלום עבור גודל חיבור בKVA (0x0)	0.00 ₪
	סה"כ	297.42 ₪
	מע"מ 17.00%	50.56 ₪
כולל מע"מ	סה"כ לתשלום	347.99 ₪

התפלגות חיוב בש"ח לפי תעו"ז

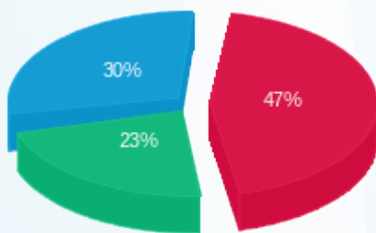

פסגה (123.85 ₪) - 23%
 גבע (59.42 ₪) - 30%
 שפל (78.06 ₪) - 47%

הסטוריית צריכה בקוט"ש

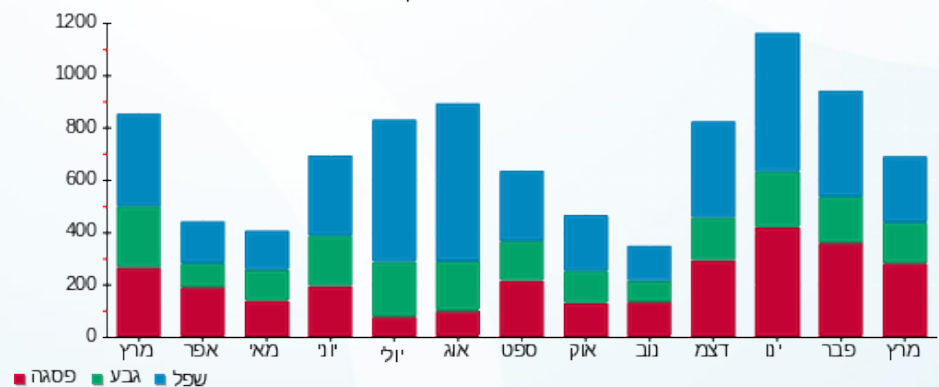

05/04/20 תאריך הפקה:
 31/03/20 תאריך קריאה נוכחית:
 01/03/20 תאריך קריאה קודמת:

שם דייר: חאיק אורי ויעל - 2401A
 שם אתר: קיבוץ להבות חביבה

לקוח/ה נכבד/ה, אנו מתכבדים להגיש את חישוב צריכת החשמל לתקופה 01/03/20 - 31/03/20:

חאיק אורי ויעל - 1 - (0x0)81026355 - 2401A

סוג תעריף	סוג צריכה	קריאה קודמת	קריאה נוכחית	סה"כ צריכה בקוט"ש	מחיר לקוט"ש בא"ג	סה"כ לתשלום
פרטי חשבון עבור תאריכים:		01/03/20	31/03/20			
767		19,716.95	20,793.03	1,076.08	44.84	482.51 ₪

סה"כ לדייר:

סה"כ	שיא ביקוש
1,076.08	9.40
482.51 ₪	

תשלום קבוע	תשלום עבור גודל חיבור בKVA (0x0)	סה"כ	מע"מ 17.00%	סה"כ לתשלום	כולל מע"מ
19.97 ₪	0.00 ₪	502.48 ₪	85.42 ₪	587.91 ₪	

התפלגות חיוב בש"ח לפי תעו"ז

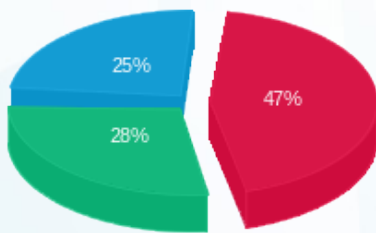

פסגה (₪ 226.41)
 גבע (₪ 136.55)
 שפל (₪ 119.55)

הסטוריית צריכה בקוט"ש

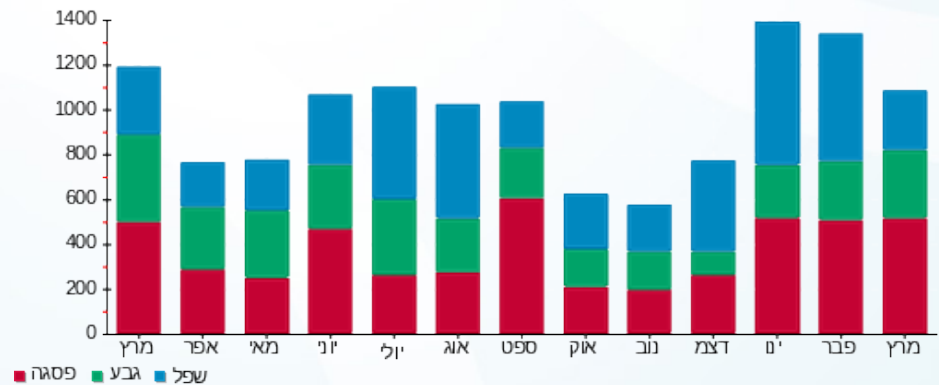



05/04/20

תאריך הפקה:

שם דייר: חאיק שאול - 2101B

31/03/20

תאריך קריאה נוכחית:

שם אתר: קיבוץ להבות חביבה

01/03/20

תאריך קריאה קודמת:

לקוח/ה נכבד/ה, אנו מתכבדים להגיש את חישוב צריכת החשמל לתקופה 01/03/20 - 31/03/20:

חאיק שאול - 1 - 81024611 (0x0) - 2101B

סוג תעריף	סוג צריכה	קריאה קודמת	קריאה נוכחית	סה"כ צריכה בקוט"ש	מחיר לקוט"ש בא"ג	סה"כ לתשלום
פרטי חשבון עבור תאריכים:		01/03/20	31/03/20			
767		13,866.41	14,452.16	585.76	44.84	262.65 ₪

סה"כ לדייר:

שיא ביקוש	סה"כ
7.20	585.76
	262.65 ₪

19.97 ₪	תשלום קבוע תשלום עבור גודל חיבור בKVA (0x0) סה"כ מע"מ 17.00%	ת.ד 66
0.00 ₪		
282.62 ₪		
48.05 ₪		
330.67 ₪	סה"כ לתשלום	כולל מע"מ

התפלגות חיוב בש"ח לפי תעו"ז

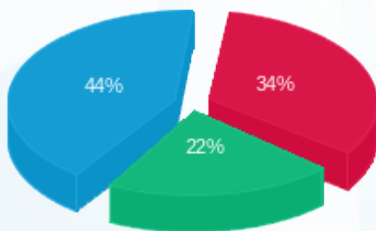

■ פסגה (₪ 90.41)
 ■ גבע (₪ 57.91)
 ■ שפל (₪ 114.33)

הסטוריית צריכה בקוט"ש

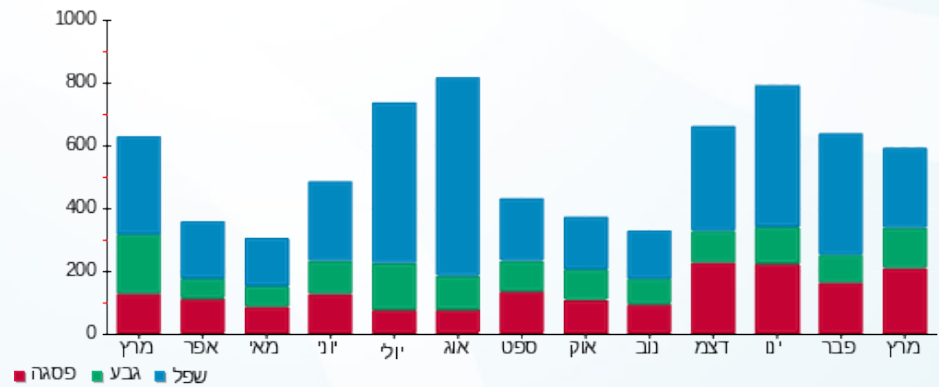

05/04/20 תאריך הפקדה:
 31/03/20 תאריך קריאה נוכחית:
 01/03/20 תאריך קריאה קודמת:

שם דייר: חגבי (נווה) רותם ואלון - 3631B
 שם אתר: קיבוץ להבות חביבה

לקוח/ה נכבד/ה, אנו מתכבדים להגיש את חישוב צריכת החשמל לתקופה 01/03/20 - 31/03/20:

חגבי (נווה) רותם ואלון - 1 - 81026166 (0x0) - 3631B

סוג תעריף	סוג צריכה	קריאה קודמת	קריאה נוכחית	סה"כ צריכה בקוט"ש	מחיר לקוט"ש בא"ג	סה"כ לתשלום
פרטי חשבון עבור תאריכים:		01/03/20	31/03/20			
767		53,957.80	54,702.08	744.28	44.84	333.73 ₪

סה"כ לדייר:

שיא ביקוש	סה"כ
8.55	744.28
	333.73 ₪

19.97 ₪	תשלום קבוע תשלום עבור גודל חיבור ב-KVA (0x0) סה"כ מע"מ 17.00%	ת.ד 36
0.00 ₪		
353.70 ₪		
60.13 ₪		
413.83 ₪	סה"כ לתשלום	כולל מע"מ

התפלגות חיוב בש"ח לפי תעו"ז

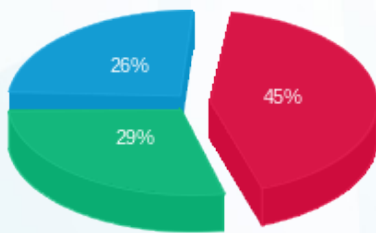

פסגה (150.40 ₪) ■
 גבע (97.17 ₪) ■
 שפל (86.16 ₪) ■

הסטוריית צריכה בקוט"ש

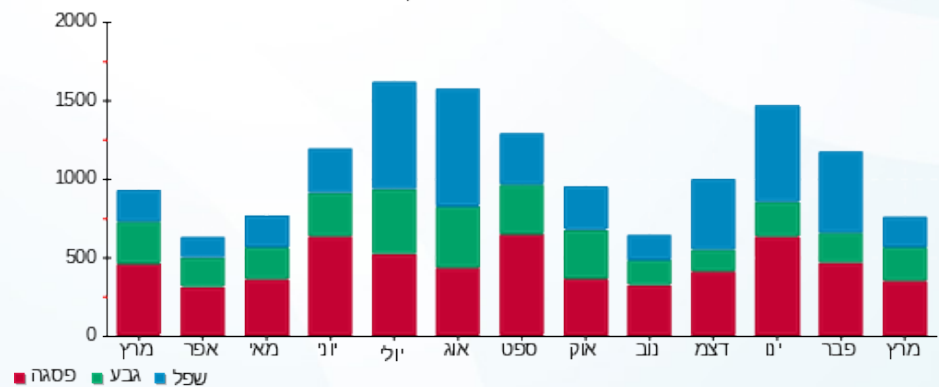

05/04/20 תאריך הפקה:
 31/03/20 תאריך קריאה נוכחי:
 01/03/20 תאריך קריאה קודמת:

שם דייר: חדש אורי וסילביה - 2782A
 שם אתר: קיבוץ להבות חביבה

לקוח/ה נכבד/ה, אנו מתכבדים להגיש את חישוב צריכת החשמל לתקופה 01/03/20 - 31/03/20:

חדש אורי וסילביה - 1 - 2782A - (0x0)81025458

סוג תעריף	סוג צריכה	קריאה קודמת	קריאה נוכחית	סה"כ צריכה בקוט"ש	מחיר לקוט"ש בא"ג	סה"כ לתשלום
פרטי חשבון עבור תאריכים:		01/03/20	31/03/20			
767		134,378.84	137,111.31	2,732.47	44.84	1,225.24 ₪

סה"כ לדייר:

שיא ביקוש	סה"כ
11.54	2,732.47
	1,225.24 ₪

19.97 ₪	תשלום קבוע תשלום עבור גודל חיבור בKVA (0x0) סה"כ מע"מ 17.00%	ת.ד 374
0.00 ₪		
1,245.21 ₪		
211.69 ₪		
1,456.90 ₪	סה"כ לתשלום	כולל מע"מ

התפלגות חיוב בש"ח לפי תעו"ז

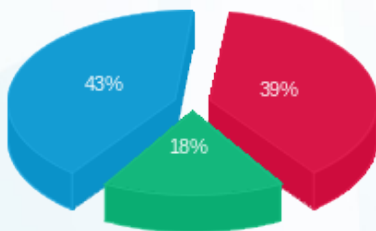

פסגה (₪ 481.97)
 גבע (₪ 215.93)
 שפל (₪ 527.33)

הסטוריית צריכה בקוט"ש

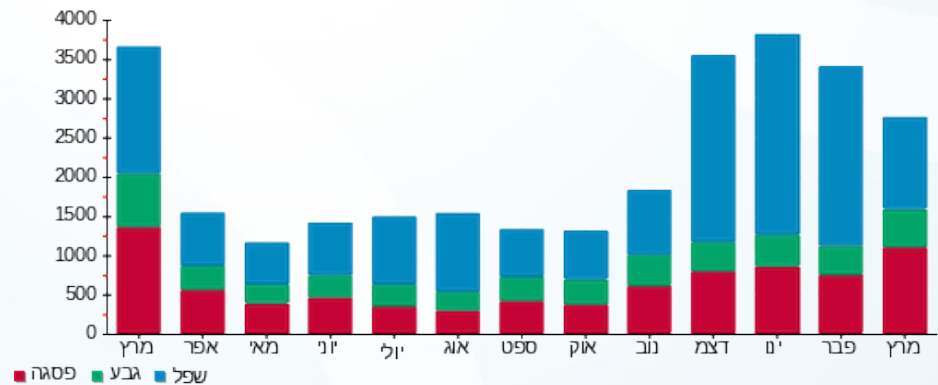

05/04/20 תאריך הפקה:
 31/03/20 תאריך קריאה נוכחית:
 01/03/20 תאריך קריאה קודמת:

שם דייר: חזן אמיר ולירן - 2112B
 שם אתר: קיבוץ להבות חביבה

לקוח/ה נכבד/ה, אנו מתכבדים להגיש את חישוב צריכת החשמל לתקופה 01/03/20 - 31/03/20:

חזן אמיר ולירן - 1 - 81025766 (0x0) - 2112B

סוג תעריף	סוג צריכה	קריאה קודמת	קריאה נוכחית	סה"כ צריכה בקוט"ש	מחיר לקוט"ש בא"ג	סה"כ לתשלום
		01/03/20	31/03/20			
פרטי חשבון עבור תאריכים:						
767		130,704.78	133,308.49	2,603.72	44.84	1,167.51 ₪

סה"כ לדייר:

סה"כ	שיא ביקוש
2,603.72	15.89
1,167.51 ₪	

ת.ד 6	תשלום קבוע	תשלום עבור גודל חיבור בKVA (0x0)	סה"כ	מע"מ 17.00%	סה"כ לתשלום	כולל מע"מ
	19.97 ₪	0.00 ₪	1,187.48 ₪	201.87 ₪	1,389.35 ₪	

התפלגות חיוב בש"ח לפי תעו"ז

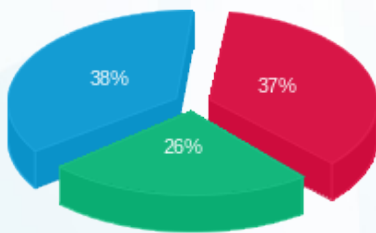

פסגה (₪ 429.75)
 גבע (₪ 299.06)
 שפל (₪ 438.69)

הסטוריית צריכה בקוט"ש

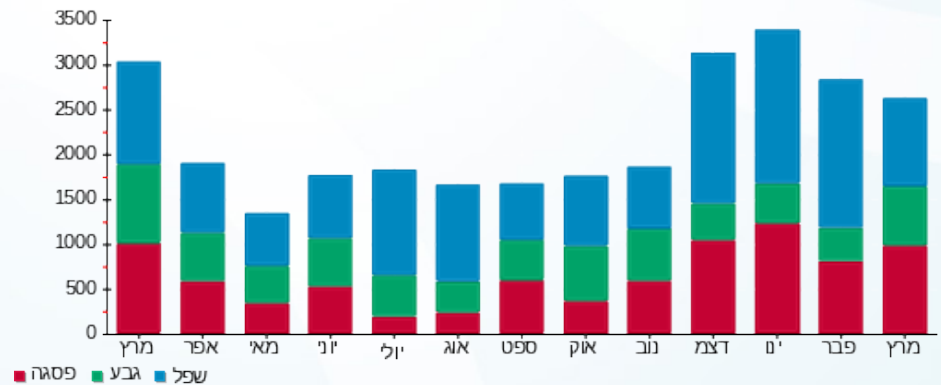

05/04/20 תאריך הפקה:
 31/03/20 תאריך קריאה נוכחית:
 01/03/20 תאריך קריאה קודמת:

שם דייר: חן שגיא וגני - 3012K
 שם אתר: קיבוץ להבות חביבה

לקוח/ה נכבד/ה, אנו מתכבדים להגיש את חישוב צריכת החשמל לתקופה 01/03/20 - 31/03/20:

חן שגיא וגני - 1 - 81025286(0x0) - 3012K

סוג תעריף	סוג צריכה	קריאה קודמת	קריאה נוכחית	סה"כ צריכה בקוט"ש	מחיר לקוט"ש בא"ג	סה"כ לתשלום
פרטי חשבון עבור תאריכים:		01/03/20	31/03/20			
767		86,630.20	87,877.22	1,247.01	44.84	559.16 ₪

סה"כ לדייר:

סה"כ	שיא ביקוש
1,247.01	11.64
559.16 ₪	

ת.ד	תשלום קבוע	תשלום עבור גודל חיבור בKVA (0x0)	סה"כ
448	19.97 ₪	0.00 ₪	579.13 ₪
			98.45 ₪
			677.58 ₪
כולל מע"מ			סה"כ לתשלום

התפלגות חיוב בש"ח לפי תעו"ז

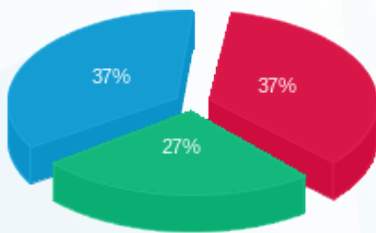

פסגה (204.57 ₪) - 37%
 גבע (148.98 ₪) - 27%
 שפל (205.61 ₪) - 37%

הסטוריית צריכה בקוט"ש

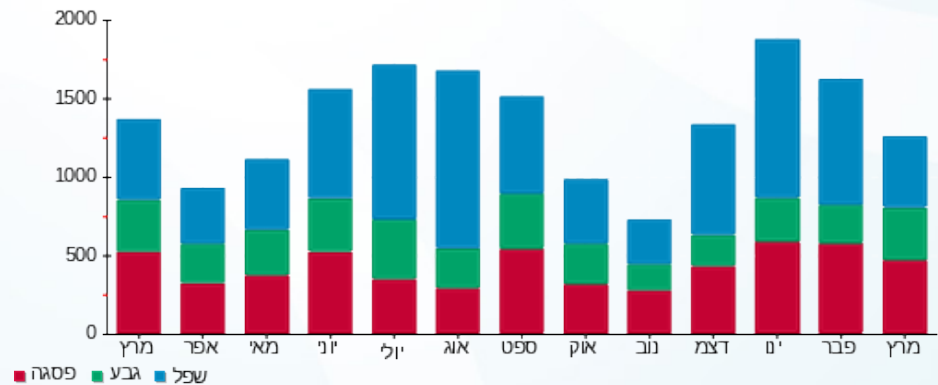

05/04/20 תאריך הפקה:
 31/03/20 תאריך קריאה נוכחית:
 01/03/20 תאריך קריאה קודמת:

שם דייר: חנש ביבר אלינור - 3563B
 שם אתר: קיבוץ להבות חביבה

לקוח/ה נכבד/ה, אנו מתכבדים להגיש את חישוב צריכת החשמל לתקופה 01/03/20 - 31/03/20:

חנש ביבר אלינור - 1 - 81025796(0x0) - 3563B

סוג תעריף	סוג צריכה	קריאה קודמת	קריאה נוכחית	סה"כ צריכה בקוט"ש	מחיר לקוט"ש בא"ג	סה"כ לתשלום
פרטי חשבון עבור תאריכים:		01/03/20	31/03/20			
757		25,011.01	25,758.57	747.56	44.84	335.21 ₪

סה"כ לדייר:

סה"כ	שיא ביקוש
747.56	7.44
335.21 ₪	

ת.ד	תשלום קבוע	תשלום עבור גודל חיבור בKVA (0x0)	סה"כ	מע"מ 17.00%	סה"כ לתשלום
296	18.78 ₪	0.00 ₪	353.99 ₪	60.18 ₪	414.16 ₪
כולל מע"מ					

התפלגות חיוב בש"ח לפי תעו"ז

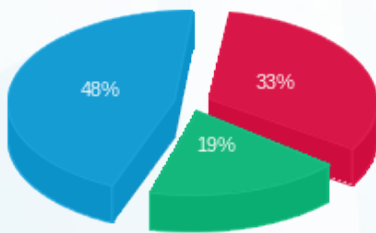

פסגה (112.26 ₪) - 48%
 גבע (63.27 ₪) - 19%
 שפל (159.67 ₪) - 33%

הסטוריית צריכה בקוט"ש

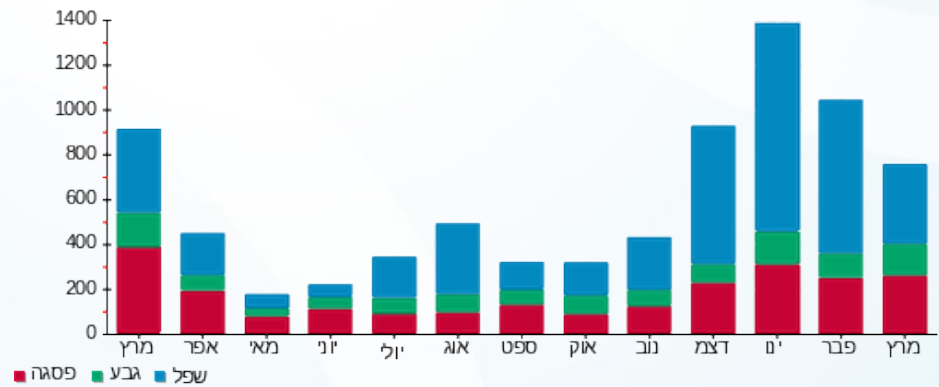



05/04/20

תאריך הפקדה:

שם דייר: חנש סתו - 3701B
שם אתר: קיבוץ להבות חביבה

31/03/20

תאריך קריאה נוכחית:

01/03/20

תאריך קריאה קודמת:

לקוח/ה נכבד/ה, אנו מתכבדים להגיש את חישוב צריכת החשמל לתקופה 01/03/20 - 31/03/20:

חנש סתו - 1 - 81025682(0x0) - 3701B

סוג תעריף	סוג צריכה	קריאה קודמת	קריאה נוכחית	סה"כ צריכה בקוט"ש	מחיר לקוט"ש בא"ג	סה"כ לתשלום
פרטי חשבון עבור תאריכים:						
777	פסגה	01/03/20	31/03/20	168.04	45.44	76.36 ₪
778	גבע	10,698.91	10,802.62	103.71	37.65	39.05 ₪
779	שפל	29,123.99	29,281.51	157.52	31.07	48.94 ₪

סה"כ לדייר:

פסגה	גבע	שפל	סה"כ	שיא ביקוש
168.04	103.71	157.52	429.26	7.10
₪ 76.36	₪ 39.05	₪ 48.94	₪ 164.34	

סה"כ צריכה

סה"כ לתשלום

ת.ד. 238	תשלום קבוע	₪ 36.10
	תשלום עבור גודל חיבור בKVA (0x0)	₪ 0.00
	סה"כ	₪ 200.44
	מע"מ 17.00%	₪ 34.08
כולל מע"מ	סה"כ לתשלום	₪ 234.52

התפלגות חיוב בש"ח לפי תעו"ז

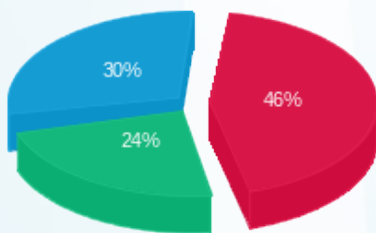

פסגה (₪ 76.36) (red)
גבע (₪ 39.05) (green)
שפל (₪ 48.94) (blue)

הסטוריית צריכה בקוט"ש

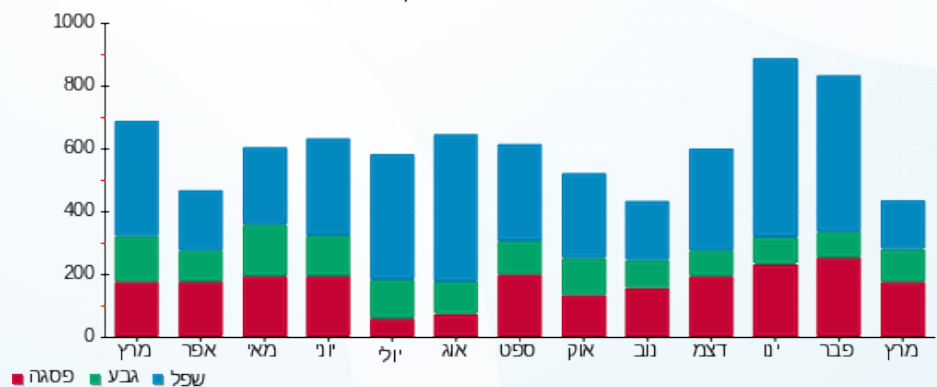

05/04/20 תאריך הפקה:
 31/03/20 תאריך קריאה נוכחית:
 01/03/20 תאריך קריאה קודמת:

שם דייר: חגש רותי וסעדי - 3282K
 שם אתר: קיבוץ להבות חביבה

לקוח/ה נכבד/ה, אנו מתכבדים להגיש את חישוב צריכת החשמל לתקופה 01/03/20 - 31/03/20:

חגש רותי וסעדי - 1 - (0x0)81025440 - 3282K

סוג תעריף	סוג צריכה	קריאה קודמת	קריאה נוכחית	סה"כ צריכה בקוט"ש	מחיר לקוט"ש בא"ג	סה"כ לתשלום
פרטי חשבון עבור תאריכים:		01/03/20	31/03/20			
767		77,456.44	78,340.16	883.71	44.84	396.26 ₪

סה"כ לדייר:

שיא ביקוש	סה"כ
10.22	883.71
	396.26 ₪

ת.ד 444	תשלום קבוע	36.10 ₪
	תשלום עבור גודל חיבור בKVA (0x0)	0.00 ₪
	סה"כ	432.36 ₪
	מע"מ 17.00%	73.50 ₪
כולל מע"מ	סה"כ לתשלום	505.86 ₪

התפלגות חיוב בש"ח לפי תעו"ז

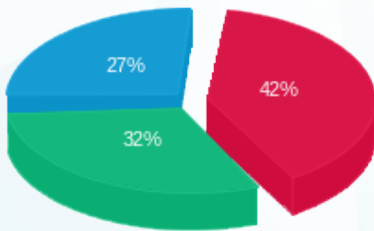

פסגה (164.96 ₪) ■
 גבע (125.65 ₪) ■
 שפל (105.65 ₪) ■

הסטוריית צריכה בקוט"ש

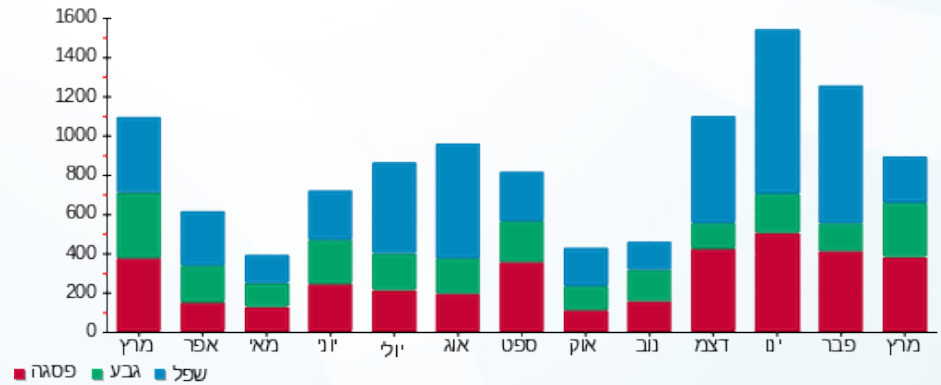

05/04/20 תאריך הפקה:
 31/03/20 תאריך קריאה נוכחי:
 01/03/20 תאריך קריאה קודמת:

שם דייר: טוכנד רז ושירה - 2712A
 שם אתר: קיבוץ להבות חביבה

לקוח/ה נכבד/ה, אנו מתכבדים להגיש את חישוב צריכת החשמל לתקופה 01/03/20 - 31/03/20:

טוכנד רז ושירה - 1 - 2712A - (0x0)81025318

סוג תעריף	סוג צריכה	קריאה קודמת	קריאה נוכחית	סה"כ צריכה בקוט"ש	מחיר לקוט"ש בא"ג	סה"כ לתשלום
פרטי חשבון עבור תאריכים:		01/03/20	31/03/20			
767		131,780.75	133,990.47	2,209.72	44.84	990.84 ₪

סה"כ לדייר:

שיא ביקוש	סה"כ
13.31	2,209.72
	990.84 ₪

ת.ד	תשלום קבוע	תשלום עבור גודל חיבור בKVA (0x0)	סה"כ	מע"מ 17.00%	סה"כ לתשלום
436	19.97 ₪	0.00 ₪	1,010.81 ₪	171.84 ₪	1,182.65 ₪
כולל מע"מ					

התפלגות חיוב בש"ח לפי תעו"ז

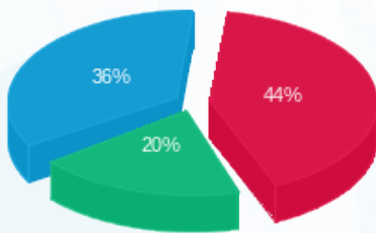

פסגה (₪ 434.61) ■
 גבע (₪ 197.03) ■
 שפל (₪ 359.20) ■

הסטוריית צריכה בקוט"ש

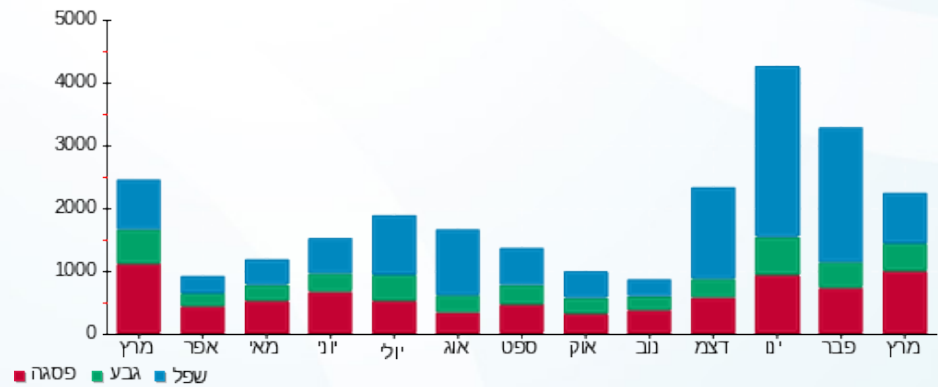

05/04/20 תאריך הפקה:
 31/03/20 תאריך קריאה נוכחית:
 01/03/20 תאריך קריאה קודמת:

שם דייר: טל דודו ודבורה - 3511B
 שם אתר: קיבוץ להבות חביבה

לקוח/ה נכבד/ה, אנו מתכבדים להגיש את חישוב צריכת החשמל לתקופה 01/03/20 - 31/03/20:

טל דודו ודבורה - 1 - 81026011 (0x0) - 3511B

סוג תעריף	סוג צריכה	קריאה קודמת	קריאה נוכחית	סה"כ צריכה בקוט"ש	מחיר לקוט"ש בא"ג	סה"כ לתשלום
פרטי חשבון עבור תאריכים:		01/03/20	31/03/20			
767		68,489.36	69,686.64	1,197.28	44.84	536.86 ₪

סה"כ לדייר:

סה"כ	שיא ביקוש
1,197.28	11.74
536.86 ₪	

ת.ד 312	תשלום קבוע	19.97 ₪
	תשלום עבור גודל חיבור בKVA (0x0)	0.00 ₪
	סה"כ	556.83 ₪
	מע"מ 17.00%	94.66 ₪
כולל מע"מ	סה"כ לתשלום	651.49 ₪

התפלגות חיוב בש"ח לפי תעו"ז

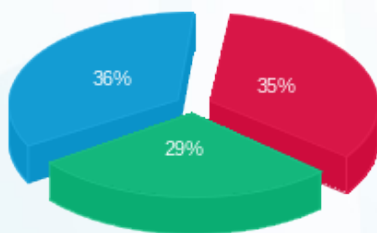

פסגה (186.46 ₪) ■
 גבע (157.48 ₪) ■
 שפל (192.92 ₪) ■

הסטוריית צריכה בקוט"ש

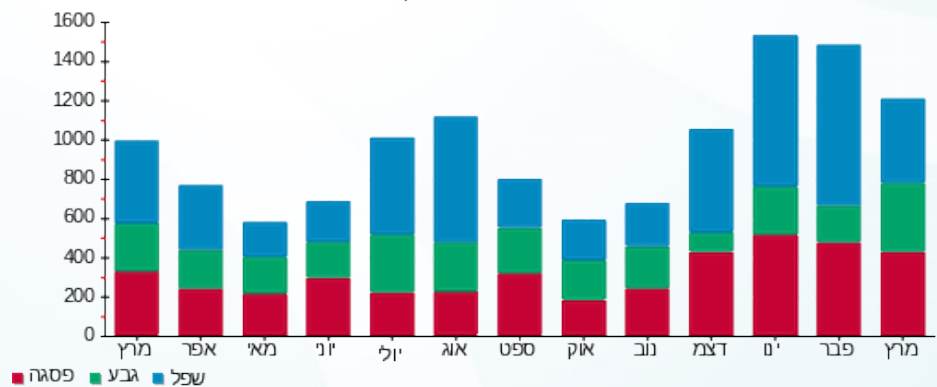



05/04/20 תאריך הפקה:
 31/03/20 תאריך קריאה נוכחית:
 01/03/20 תאריך קריאה קודמת:

שם דייר: טנבוים (סגל) סיגלית וחו - 3632B
 שם אתר: קיבוץ להבות חביבה

לקוח/ה נכבד/ה, אנו מתכבדים להגיש את חישוב צריכת החשמל לתקופה 01/03/20 - 31/03/20:

טנבוים (סגל) סיגלית וחו - 1 - 81026460 (0x0) - 3632B

סוג תעריף	סוג צריכה	קריאה קודמת	קריאה נוכחית	סה"כ צריכה בקוט"ש	מחיר לקוט"ש בא"ג	סה"כ לתשלום
פרטי חשבון עבור תאריכים:						
777	פסגה	01/03/20	31/03/20	249.78	45.44	113.50 ₪
778	גבע	4,852.60	5,049.61	197.01	37.65	74.17 ₪
779	שפל	15,453.69	15,867.86	414.17	31.07	128.68 ₪

סה"כ לדייר:

פסגה	גבע	שפל	סה"כ	שיא ביקוש
249.78	197.01	414.17	860.96	9.60
113.50 ₪	74.17 ₪	128.68 ₪	316.36 ₪	

סה"כ צריכה
 סה"כ לתשלום

ת.ד. 237	תשלום קבוע	36.10 ₪
	תשלום עבור גודל חיבור בKVA (0x0)	0.00 ₪
	סה"כ	352.46 ₪
	מע"מ 17.00%	59.92 ₪
כולל מע"מ	סה"כ לתשלום	412.38 ₪

התפלגות חיוב בש"ח לפי תעו"ז

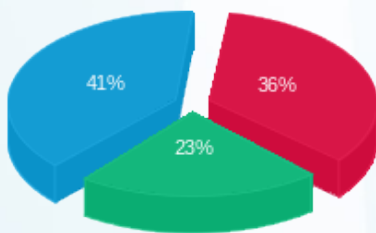

פסגה (113.50 ₪) ■
 גבע (74.17 ₪) ■
 שפל (128.68 ₪) ■

הסטוריית צריכה בקוט"ש

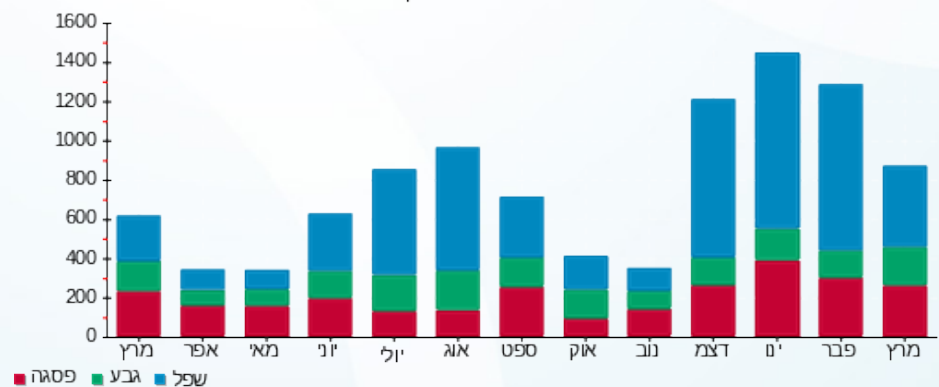

05/04/20 תאריך הפקה:
 31/03/20 תאריך קריאה נוכחית:
 01/03/20 תאריך קריאה קודמת:

שם דייר: ידן אמנון (אלעזר גלעד) - 2191B
 שם אתר: קיבוץ להבות חביבה

לקוח/ה נכבד/ה, אנו מתכבדים להגיש את חישוב צריכת החשמל לתקופה 01/03/20 - 31/03/20:

ידן אמנון (אלעזר גלעד) - 1 - 81025659(0x0) - 2191B

סוג תעריף	סוג צריכה	קריאה קודמת	קריאה נוכחית	סה"כ צריכה בקוט"ש	מחיר לקוט"ש בא"ג	סה"כ לתשלום
פרטי חשבון עבור תאריכים:		01/03/20	31/03/20			
767		106,264.65	107,431.71	1,167.06	44.84	523.31 ₪

סה"כ לדייר:

סה"כ	שיא ביקוש
1,167.06	9.86
523.31 ₪	

ת.ד	תשלום קבוע	תשלום עבור גודל חיבור בKVA (0x0)	סה"כ	מע"מ 17.00%	סה"כ לתשלום
63	19.97 ₪	0.00 ₪	543.28 ₪	92.36 ₪	635.64 ₪
כולל מע"מ					

התפלגות חיוב בש"ח לפי תעו"ז

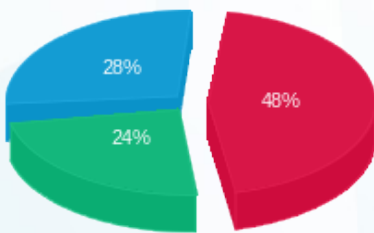

פסגה (249.73 ₪) 28%
 גבע (127.36 ₪) 24%
 שפל (146.22 ₪) 48%

הסטוריית צריכה בקוט"ש

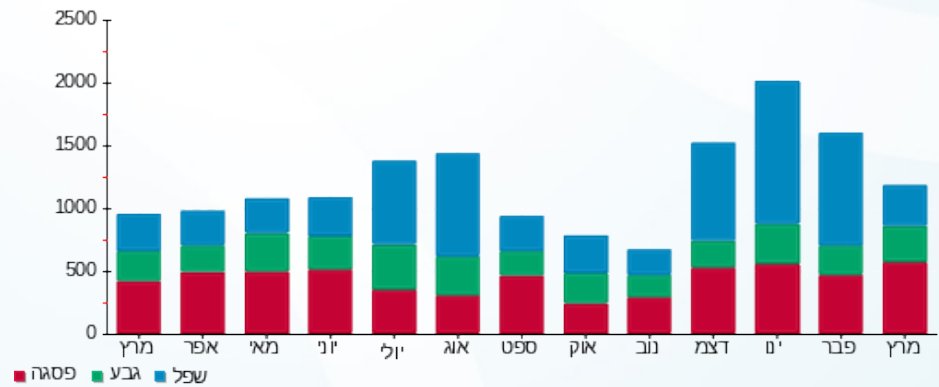

05/04/20 תאריך הפקה:
 31/03/20 תאריך קריאה נוכחית:
 01/03/20 תאריך קריאה קודמת:

שם דייר: ידן רוטי - 3112K
 שם אתר: קיבוץ להבות חביבה

לקוח/ה נכבד/ה, אנו מתכבדים להגיש את חישוב צריכת החשמל לתקופה 01/03/20 - 31/03/20:

ידן רוטי - 1 - (0x0)81026024 - 3112K

סוג תעריף	סוג צריכה	קריאה קודמת	קריאה נוכחית	סה"כ צריכה בקוט"ש	מחיר לקוט"ש בא"ג	סה"כ לתשלום
פרטי חשבון עבור תאריכים:		01/03/20	31/03/20			
757		62,225.82	63,171.15	945.33	44.84	423.88 ₪

סה"כ לדייר:

סה"כ	שיא ביקוש
945.33	12.18
423.88 ₪	

18.78 ₪	תשלום קבוע תשלום עבור גודל חיבור בKVA (0x0) סה"כ מע"מ 17.00%	384 ת.ד
0.00 ₪		
442.66 ₪		
75.25 ₪	סה"כ לתשלום	כולל מע"מ
517.92 ₪		

התפלגות חיוב בש"ח לפי תעו"ז

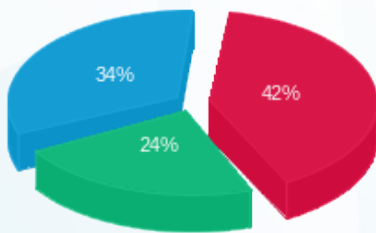

פסגה (180.08 ₪) ■
 גבע (100.18 ₪) ■
 שפל (143.62 ₪) ■

הסטוריית צריכה בקוט"ש

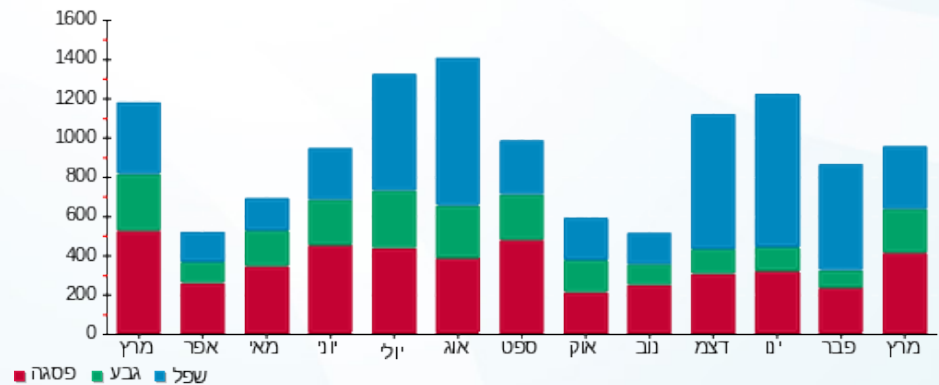

05/04/20 תאריך הפקדה:
 31/03/20 תאריך קריאה נוכחית:
 01/03/20 תאריך קריאה קודמת:

שם דייר: יוחאי יחיאל ושילה - 2801A
 שם אתר: קיבוץ להבות חביבה

לקוח/ה נכבד/ה, אנו מתכבדים להגיש את חישוב צריכת החשמל לתקופה 01/03/20 - 31/03/20:

יוחאי יחיאל ושילה - 1 - 81025674 (0x0) - 2801A

סוג תעריף	סוג צריכה	קריאה קודמת	קריאה נוכחית	סה"כ צריכה בקוט"ש	מחיר לקוט"ש בא"ג	סה"כ לתשלום
פרטי חשבון עבור תאריכים:		01/03/20	31/03/20			
767		67,905.83	68,763.58	857.75	44.84	384.61 ₪

סה"כ לדייר:

שיא ביקוש	סה"כ
8.91	857.75
	384.61 ₪

ת.ד 5	תשלום קבוע	סה"כ לתשלום
19.97 ₪		
0.00 ₪		
404.58 ₪	תשלום עבור גודל חיבור בKVA (0x0)	
68.78 ₪	סה"כ	
	מע"מ 17.00%	
473.36 ₪	סה"כ לתשלום	כולל מע"מ

התפלגות חיוב בש"ח לפי תעו"ז

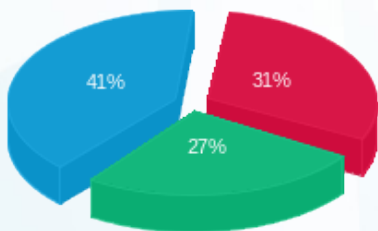

פסגה (120.62 ₪) - 41%
 גבע (104.70 ₪) - 27%
 שפל (159.30 ₪) - 31%

הסטוריית צריכה בקוט"ש

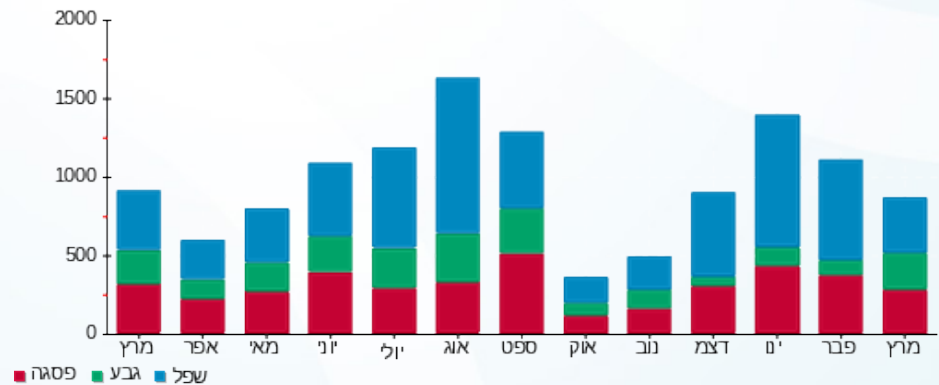

05/04/20 תאריך הפקה:
 31/03/20 תאריך קריאה נוכחית:
 01/03/20 תאריך קריאה קודמת:

שם דייר: יניב לאה וחיליק - 3552B
 שם אתר: קיבוץ להבות חביבה

לקוח/ה נכבד/ה, אנו מתכבדים להגיש את חישוב צריכת החשמל לתקופה 01/03/20 - 31/03/20:

יניב לאה וחיליק - 1 - 0x0)81026070 - 3552B

סוג תעריף	סוג צריכה	קריאה קודמת	קריאה נוכחית	סה"כ צריכה בקוט"ש	מחיר לקוט"ש בא"ג	סה"כ לתשלום
פרטי חשבון עבור תאריכים:		01/03/20	31/03/20			
767		59,363.19	59,954.62	591.44	44.84	265.20 ₪

סה"כ לדייר:

סה"כ	שיא ביקוש
591.44	9.04
265.20 ₪	

ת.ד 438	תשלום קבוע	19.97 ₪
	תשלום עבור גודל חיבור בKVA (0x0)	0.00 ₪
	סה"כ	285.17 ₪
	מע"מ 17.00%	48.48 ₪
כולל מע"מ	סה"כ לתשלום	333.65 ₪

התפלגות חיוב בש"ח לפי תעו"ז

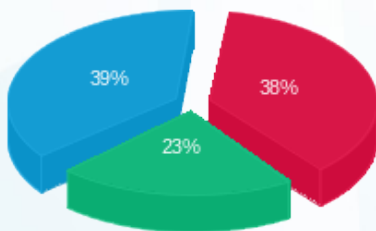

פסגה (102.02 ₪) - 39%
 גבע (60.85 ₪) - 23%
 שפל (102.33 ₪) - 38%

הסטוריית צריכה בקוט"ש

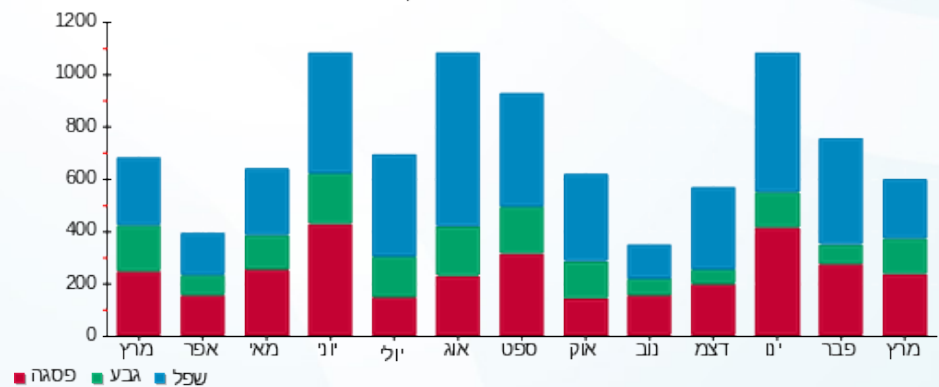

05/04/20 תאריך הפקה:
 31/03/20 תאריך קריאה נוכחית:
 01/03/20 תאריך קריאה קודמת:

שם דייר: יניב ניר - 3691B
 שם אתר: קיבוץ להבות חביבה

לקוח/ה נכבד/ה, אנו מתכבדים להגיש את חישוב צריכת החשמל לתקופה 01/03/20 - 31/03/20:

יניב ניר - 1 - 81025307(0x0) - 3691B

סוג תעריף	סוג צריכה	קריאה קודמת	קריאה נוכחית	סה"כ צריכה בקוט"ש	מחיר לקוט"ש בא"ג	סה"כ לתשלום
פרטי חשבון עבור תאריכים:		01/03/20	31/03/20			
767		64,827.10	65,933.11	1,106.01	44.84	495.93 ₪

סה"כ לדייר:

שיא ביקוש	סה"כ
8.21	1,106.01
	495.93 ₪

ת.ד	תשלום קבוע	תשלום עבור גודל חיבור בKVA (0x0)	סה"כ	מע"מ 17.00%	סה"כ לתשלום
51	19.97 ₪	0.00 ₪	515.90 ₪	87.70 ₪	603.61 ₪
כולל מע"מ					

התפלגות חיוב בש"ח לפי תעו"ז

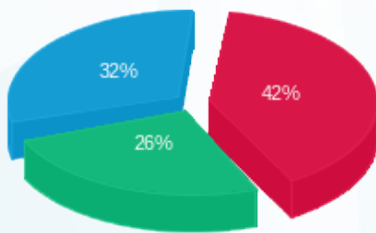

פסגה (208.38 ₪) ■
 גבע (131.09 ₪) ■
 שפל (156.47 ₪) ■

הסטוריית צריכה בקוט"ש

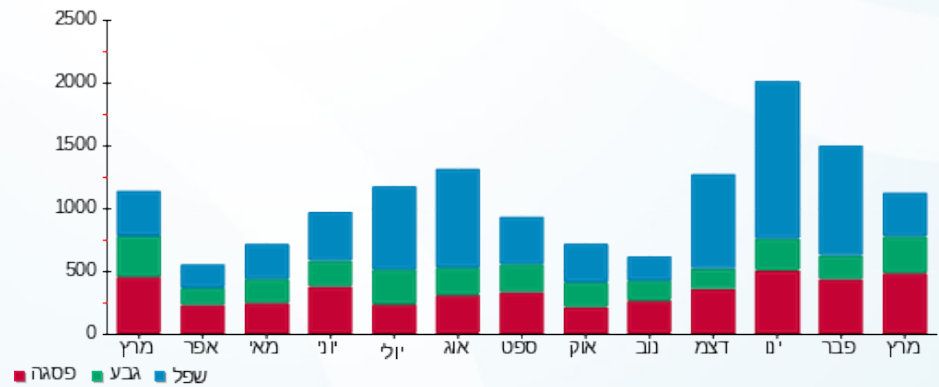

05/04/20 תאריך הפקה:
 31/03/20 תאריך קריאה נוכחי:
 01/03/20 תאריך קריאה קודמת:

שם דייר: יסעור שירז וגיא - 2671B
 שם אתר: קיבוץ להבות חביבה

לקוח/ה נכבד/ה, אנו מתכבדים להגיש את חישוב צריכת החשמל לתקופה 01/03/20 - 31/03/20:

יסעור שירז וגיא - 1 - (0x0)81026028 - 2671B

סוג תעריף	סוג צריכה	קריאה קודמת	קריאה נוכחית	סה"כ צריכה בקוט"ש	מחיר לקוט"ש בא"ג	סה"כ לתשלום
פרטי חשבון עבור תאריכים:		01/03/20	31/03/20			
767		31,660.38	32,911.19	1,250.81	44.84	560.86 ₪

סה"כ לדייר:

שיא ביקוש	סה"כ
11.43	1,250.81
	560.86 ₪

ת.ד	תשלום קבוע	תשלום עבור גודל חיבור בKVA (0x0)	סה"כ	מע"מ 17.00%	סה"כ לתשלום
21	19.97 ₪	0.00 ₪	580.83 ₪	98.74 ₪	679.58 ₪
כולל מע"מ					

התפלגות חיוב בש"ח לפי תעו"ז

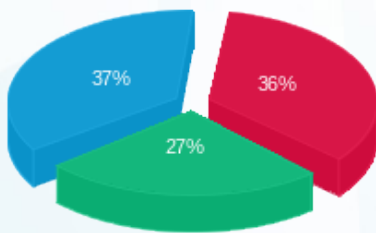

פסגה (201.01 ₪) ■
 גבע (151.40 ₪) ■
 שפל (208.45 ₪) ■

הסטוריית צריכה בקוט"ש

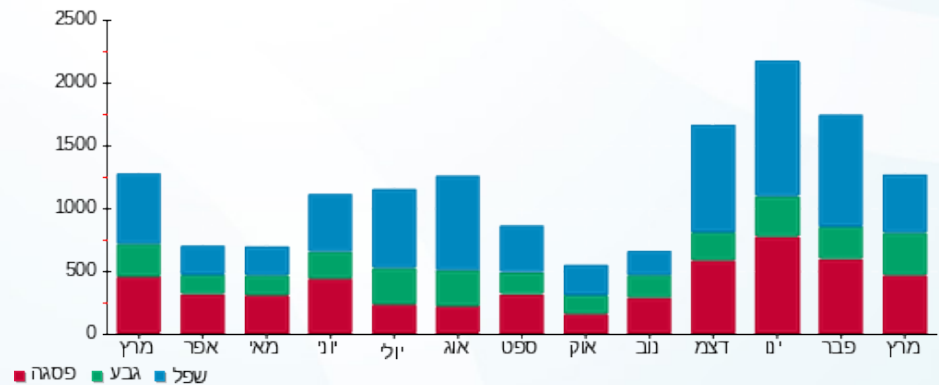

05/04/20 תאריך הפקה:
 31/03/20 תאריך קריאה נוכחית:
 01/03/20 תאריך קריאה קודמת:

שם דייר: יעקובוביץ קרן ורגב - 2012B
 שם אתר: קיבוץ להבות חביבה

לקוח/ה נכבד/ה, אנו מתכבדים להגיש את חישוב צריכת החשמל לתקופה 01/03/20 - 31/03/20:

יעקובוביץ קרן ורגב - 1 - 81025739(0x0) - 2012B

סוג תעריף	סוג צריכה	קריאה קודמת	קריאה נוכחית	סה"כ צריכה בקוט"ש	מחיר לקוט"ש בא"ג	סה"כ לתשלום
פרטי חשבון עבור תאריכים:		01/03/20	31/03/20			
767		83,202.87	84,007.79	804.92	44.84	360.93 ₪

סה"כ לדייר:

סה"כ	שיא ביקוש
804.92	8.69
360.93 ₪	

ת.ד 401	תשלום קבוע	19.97 ₪
	תשלום עבור גודל חיבור בKVA (0x0)	0.00 ₪
	סה"כ	380.90 ₪
	מע"מ 17.00%	64.75 ₪
כולל מע"מ	סה"כ לתשלום	445.65 ₪

התפלגות חיוב בש"ח לפי תעו"ז

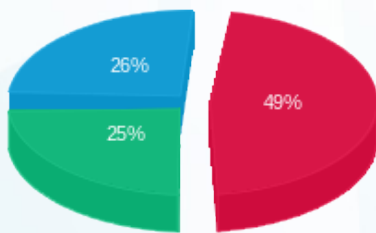

פסגה (178.65 ₪) ■
 גבע (89.22 ₪) ■
 שפל (93.05 ₪) ■

הסטוריית צריכה בקוט"ש

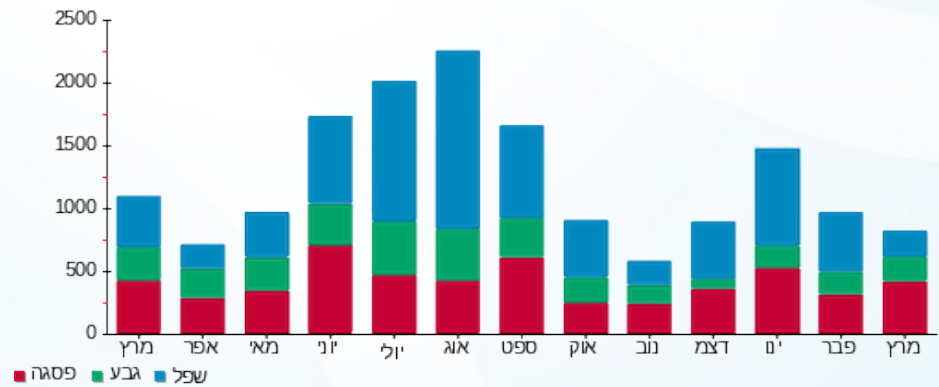

05/04/20 תאריך הפקה:
 31/03/20 תאריך קריאה נוכחית:
 01/03/20 תאריך קריאה קודמת:

שם דייר: יצחקי יונה וסוזן - 3111K
 שם אתר: קיבוץ להבות חביבה

לקוח/ה נכבד/ה, אנו מתכבדים להגיש את חישוב צריכת החשמל לתקופה 01/03/20 - 31/03/20:

יצחקי יונה וסוזן - 1 - 81026039(0x0) - 3111K

סוג תעריף	סוג צריכה	קריאה קודמת	קריאה נוכחית	סה"כ צריכה בקוט"ש	מחיר לקוט"ש בא"ג	סה"כ לתשלום
פרטי חשבון עבור תאריכים:		01/03/20	31/03/20			
767		69,377.45	70,693.98	1,316.53	44.84	590.33 ₪

סה"כ לדייר:

שיא ביקוש	סה"כ
8.46	1,316.53
	590.33 ₪

ת.ד 334	תשלום קבוע	סה"כ לתשלום
19.97 ₪	תשלום עבור גודל חיבור בKVA (0x0)	סה"כ לתשלום
0.00 ₪		
610.30 ₪		
103.75 ₪		
714.05 ₪	מע"מ 17.00%	כולל מע"מ

התפלגות חיוב בש"ח לפי תעו"ז

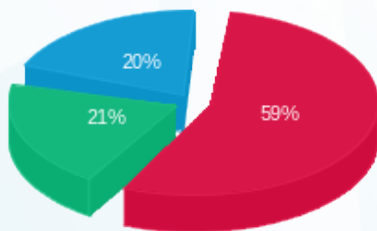

פסגה (₪ 347.52)
 גבע (₪ 122.69)
 שפל (₪ 120.13)

הסטוריית צריכה בקוט"ש

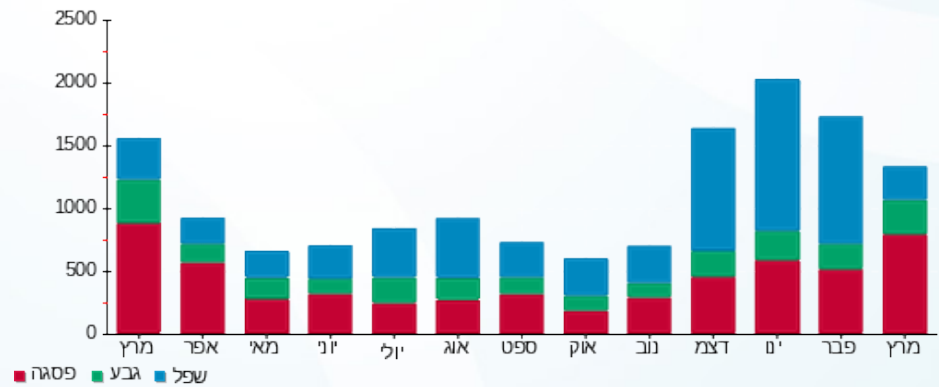



05/04/20

תאריך הפקה:

שם דייר: יצחקי רן - 3022K
שם אתר: קיבוץ להבות חביבה

31/03/20

תאריך קריאה נוכחית:

01/03/20

תאריך קריאה קודמת:

לקוח/ה נכבד/ה, אנו מתכבדים להגיש את חישוב צריכת החשמל לתקופה 01/03/20 - 31/03/20:

יצחקי רן - 1 - 81024442 (0x0) - 3022K

סוג תעריף	סוג צריכה	קריאה קודמת	קריאה נוכחית	סה"כ צריכה בקוט"ש	מחיר לקוט"ש בא"ג	סה"כ לתשלום
פרטי חשבון עבור תאריכים:		01/03/20	31/03/20			
767		93,749.74	95,111.14	1,361.40	44.84	610.45 ₪

סה"כ לדייר:

שיא ביקוש	סה"כ
9.37	1,361.40
	610.45 ₪

ת.ד 1	תשלום קבוע	סה"כ לתשלום
	19.97 ₪	
	0.00 ₪	
	630.42 ₪	
	107.17 ₪	
	737.59 ₪	
	תשלום עבור גודל חיבור בKVA (0x0)	
	סה"כ	
	מע"מ 17.00%	
כולל מע"מ		

התפלגות חיוב בש"ח לפי תעו"ז

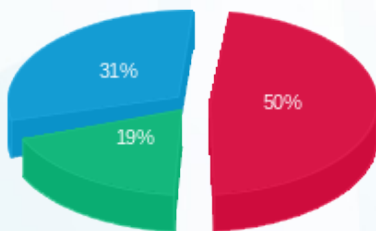

פסגה (304.84 ₪) 50%
גבע (115.33 ₪) 19%
שפל (190.28 ₪) 31%

הסטוריית צריכה בקוט"ש

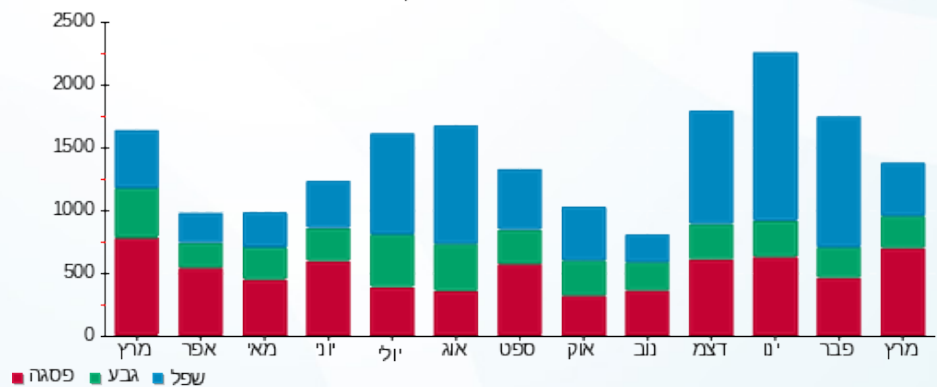

05/04/20 תאריך הפקה:
 31/03/20 תאריך קריאה נוכחית:
 01/03/20 תאריך קריאה קודמת:

שם דייר: ירון יובל והדס - 2402A
 שם אתר: קיבוץ להבות חביבה

לקוח/ה נכבד/ה, אנו מתכבדים להגיש את חישוב צריכת החשמל לתקופה 01/03/20 - 31/03/20:

ירון יובל והדס - 1 - (0x0)81026009 - 2402A

סוג תעריף	סוג צריכה	קריאה קודמת	קריאה נוכחית	סה"כ צריכה בקוט"ש	מחיר לקוט"ש בא"ג	סה"כ לתשלום
פרטי חשבון עבור תאריכים:		01/03/20	31/03/20			
757		21,418.46	22,452.90	1,034.44	44.84	463.84 ₪

סה"כ לדייר:

סה"כ	שיא ביקוש
1,034.44	9.07
463.84 ₪	

תשלום קבוע	תשלום עבור גודל חיבור ב-KVA (0x0)	סה"כ	מע"מ 17.00%	סה"כ לתשלום	כולל מע"מ
18.78 ₪	0.00 ₪	482.62 ₪	82.05 ₪	564.67 ₪	

התפלגות חיוב בש"ח לפי תעו"ז

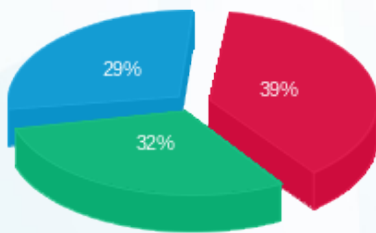

פסגה (₪ 182.72)
 גבע (₪ 146.12)
 שפל (₪ 135.00)

הסטוריית צריכה בקוט"ש

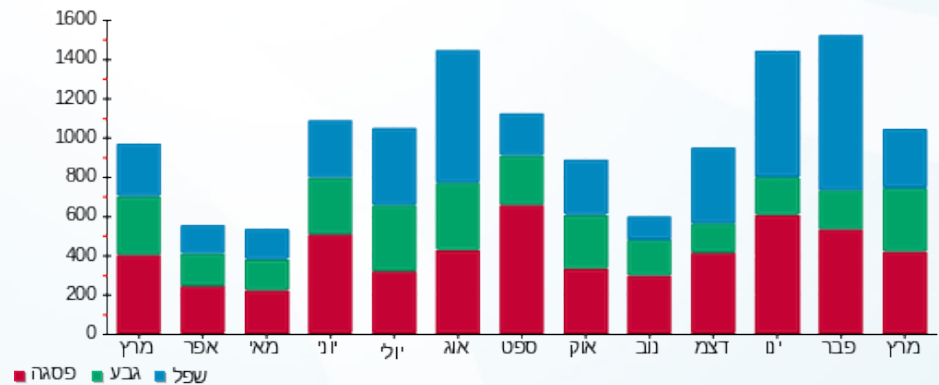

05/04/20 תאריך הפקדה:
 31/03/20 תאריך קריאה נוכחית:
 01/03/20 תאריך קריאה קודמת:

שם דייר: ישראלי אורי - 2071B
 שם אתר: קיבוץ להבות חביבה

לקוח/ה נכבד/ה, אנו מתכבדים להגיש את חישוב צריכת החשמל לתקופה 01/03/20 - 31/03/20:

ישראלי אורי - 1 - 81025509 (0x0) - 2071B

סוג תעריף	סוג צריכה	קריאה קודמת	קריאה נוכחית	סה"כ צריכה בקוט"ש	מחיר לקוט"ש בא"ג	סה"כ לתשלום
פרטי חשבון עבור תאריכים:		01/03/20	31/03/20			
767		8,734.31	9,428.90	694.59	44.84	311.45 ₪

סה"כ לדייר:

סה"כ	שיא ביקוש
694.59	8.50
311.45 ₪	

19.97 ₪	תשלום קבוע תשלום עבור גודל חיבור בKVA (0x0) סה"כ מע"מ 17.00%	סוג תעריף סוג צריכה קריאה קודמת קריאה נוכחית סה"כ צריכה בקוט"ש מחיר לקוט"ש בא"ג סה"כ לתשלום
0.00 ₪		
331.42 ₪		
56.34 ₪		
387.76 ₪	סוג תעריף	סוג צריכה

התפלגות חיוב בש"ח לפי תעו"ז

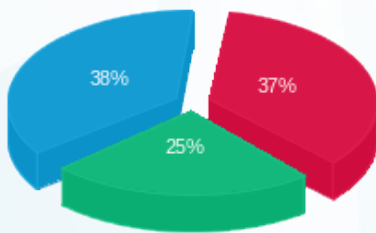

פסגה (₪ 114.13) ■
 גבע (₪ 79.11) ■
 שפל (₪ 118.21) ■

הסטוריית צריכה בקוט"ש

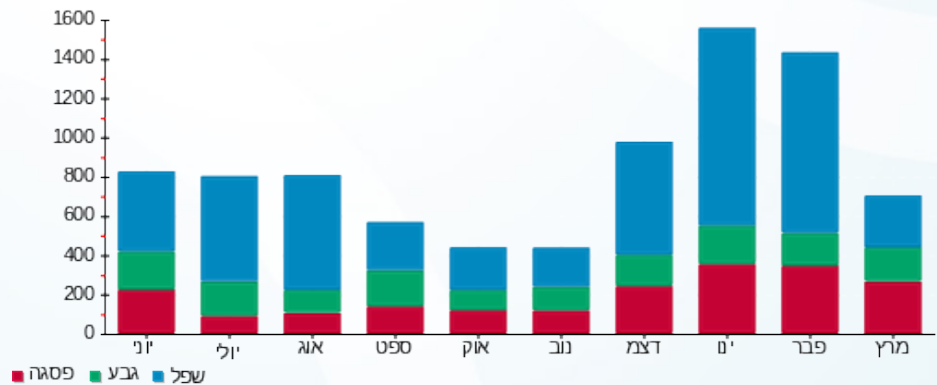

05/04/20 תאריך הפקה:
 31/03/20 תאריך קריאה נוכחית:
 01/03/20 תאריך קריאה קודמת:

שם דייר: כהן ורד ועומר - 3301K
 שם אתר: קיבוץ להבות חביבה

לקוח/ה נכבד/ה, אנו מתכבדים להגיש את חישוב צריכת החשמל לתקופה 01/03/20 - 31/03/20:

כהן ורד ועומר - 1 - 81026441 (0x0) - 3301K

סוג תעריף	סוג צריכה	קריאה קודמת	קריאה נוכחית	סה"כ צריכה בקוט"ש	מחיר לקוט"ש בא"ג	סה"כ לתשלום
פרטי חשבון עבור תאריכים:		01/03/20	31/03/20			
767		55,470.46	56,493.67	1,023.20	44.84	458.80 ₪

סה"כ לדייר:

שיא ביקוש	סה"כ
9.38	1,023.20
	458.80 ₪

ת.ד	תשלום קבוע	תשלום עבור גודל חיבור ב KVA (0x0)	סה"כ	מע"מ 17.00%	סה"כ לתשלום
247	19.97 ₪	0.00 ₪	478.77 ₪	81.39 ₪	560.17 ₪
כולל מע"מ					

התפלגות חיוב בש"ח לפי תעו"ז

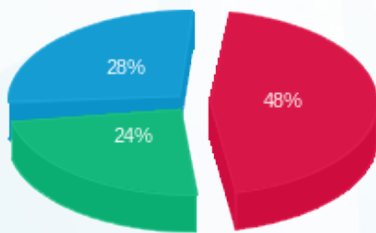

פסגה (219.86 ₪) ■
 גבע (112.36 ₪) ■
 שפל (126.59 ₪) ■

הסטוריית צריכה בקוט"ש

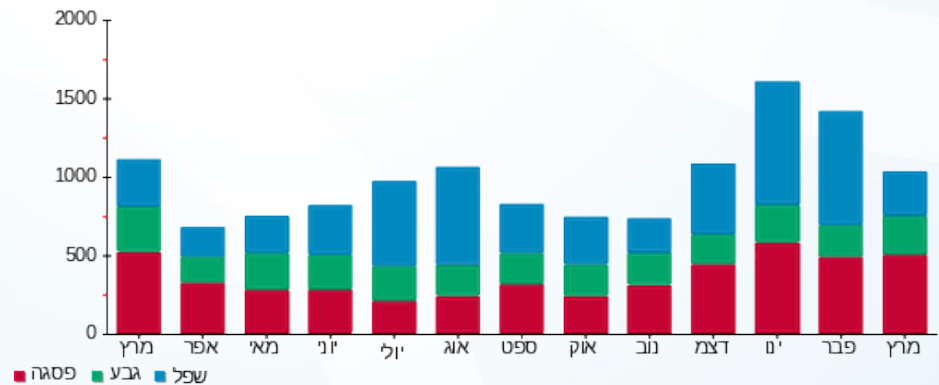

05/04/20 תאריך הפקה:
 31/03/20 תאריך קריאה נוכחית:
 01/03/20 תאריך קריאה קודמת:

שם דייר: כהן רגב ונעמה - 7041A
 שם אתר: קיבוץ להבות חביבה

לקוח/ה נכבד/ה, אנו מתכבדים להגיש את חישוב צריכת החשמל לתקופה 01/03/20 - 31/03/20:

כהן רגב ונעמה - 1 - 7041A - (0x0)81025257

סוג תעריף	סוג צריכה	קריאה קודמת	קריאה נוכחית	סה"כ צריכה בקוט"ש	מחיר לקוט"ש בא"ג	סה"כ לתשלום
פרטי חשבון עבור תאריכים:		01/03/20	31/03/20			
767		14,007.20	14,733.63	726.44	44.84	325.73 ₪

סה"כ לדייר:

סה"כ	שיא ביקוש
726.44	7.30
325.73 ₪	

19.97 ₪	תשלום קבוע תשלום עבור גודל חיבור בKVA (0x0) סה"כ מע"מ 17.00%	סולל מע"מ
0.00 ₪		
345.70 ₪		
58.77 ₪		
404.47 ₪	סה"כ לתשלום	

התפלגות חיוב בש"ח לפי תעו"ז

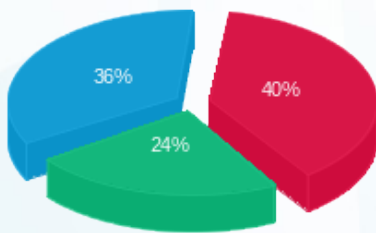

פסגה (130.53 ₪) ■
 גבע (78.77 ₪) ■
 שפל (116.44 ₪) ■

הסטוריית צריכה בקוט"ש

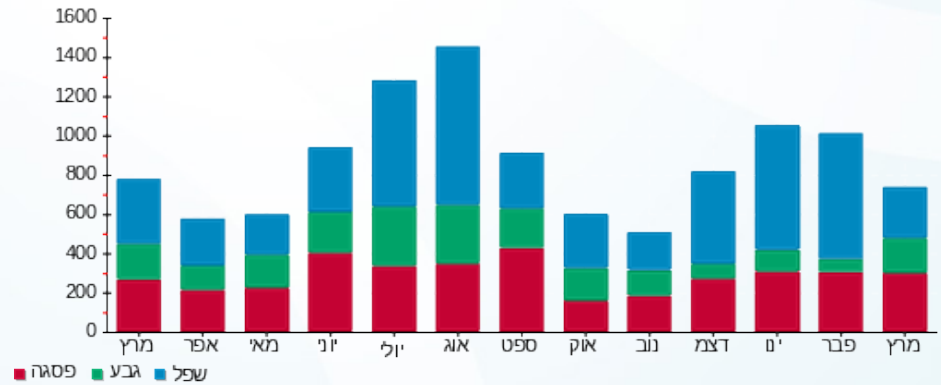

05/04/20 תאריך הפקה:
 31/03/20 תאריך קריאה נוכחי:
 01/03/20 תאריך קריאה קודמת:

שם דייר: כרמל אלעד ונועה - 2602A
 שם אתר: קיבוץ להבות חביבה

לקוח/ה נכבד/ה, אנו מתכבדים להגיש את חישוב צריכת החשמל לתקופה 01/03/20 - 31/03/20:

כרמל אלעד ונועה - 1 - 2602A - (0x0)81026483

סוג תעריף	סוג צריכה	קריאה קודמת	קריאה נוכחית	סה"כ צריכה בקוט"ש	מחיר לקוט"ש בא"ג	סה"כ לתשלום
			01/03/20	31/03/20	פרטי חשבון עבור תאריכים:	
767		58,565.32	59,707.39	1,142.07	44.84	512.10 ₪

סה"כ לדייר:

סה"כ	שיא ביקוש
1,142.07	10.37
512.10 ₪	

ת.ד. 390	תשלום קבוע	19.97 ₪
	תשלום עבור גודל חיבור בKVA (0x0)	0.00 ₪
	סה"כ	532.07 ₪
	מע"מ 17.00%	90.45 ₪
כולל מע"מ	סה"כ לתשלום	622.53 ₪

התפלגות חיוב בש"ח לפי תעו"ז

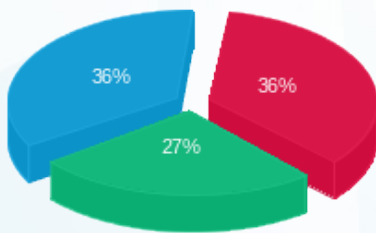

פסגה (186.66 ₪)
 גבע (138.98 ₪)
 שפל (186.46 ₪)

הסטוריית צריכה בקוט"ש

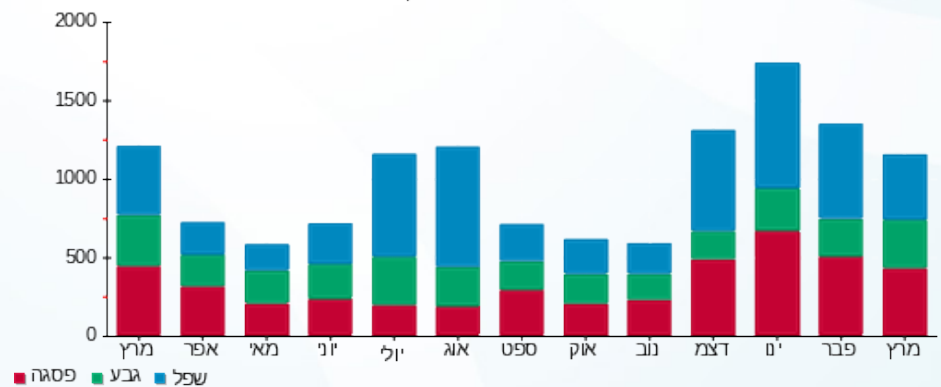

05/04/20 תאריך הפקה:
 31/03/20 תאריך קריאה נוכחית:
 01/03/20 תאריך קריאה קודמת:

שם דייר: כרמלי קרן ואלי - 2631B
 שם אתר: קיבוץ להבות חביבה

לקוח/ה נכבד/ה, אנו מתכבדים להגיש את חישוב צריכת החשמל לתקופה 01/03/20 - 31/03/20:

כרמלי קרן ואלי - 1 - (0x0)81024459 - 2631B

סוג תעריף	סוג צריכה	קריאה קודמת	קריאה נוכחית	סה"כ צריכה בקוט"ש	מחיר לקוט"ש בא"ג	סה"כ לתשלום
פרטי חשבון עבור תאריכים:		01/03/20	31/03/20			
767		56,292.11	57,158.10	865.99	44.84	388.31 ₪

סה"כ לדייר:

שיא ביקוש	סה"כ
10.93	865.99
	388.31 ₪

19.97 ₪	תשלום קבוע תשלום עבור גודל חיבור בKVA (0x0) סה"כ מע"מ 17.00%	367 ת.ד
0.00 ₪		
408.28 ₪		
69.41 ₪		
477.69 ₪	סה"כ לתשלום	כולל מע"מ

התפלגות חיוב בש"ח לפי תעו"ז

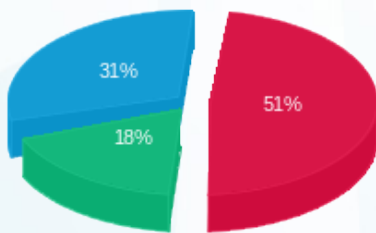

פסגה (196.24 ₪) ■
 גבע (70.86 ₪) ■
 שפל (121.21 ₪) ■

הסטוריית צריכה בקוט"ש

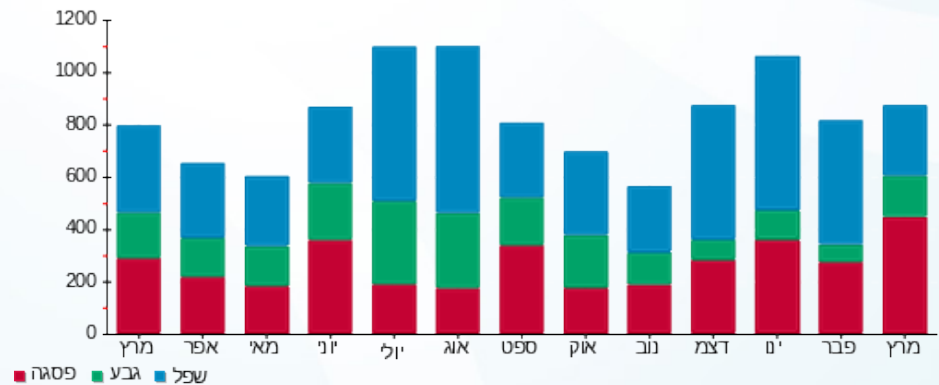

05/04/20 תאריך הפקה:
 31/03/20 תאריך קריאה נוכחית:
 01/03/20 תאריך קריאה קודמת:

שם דייר: לבל רפי וירדן - 2791A
 שם אתר: קיבוץ להבות חביבה

לקוח/ה נכבד/ה, אנו מתכבדים להגיש את חישוב צריכת החשמל לתקופה 01/03/20 - 31/03/20:

לבל רפי וירדן - 1 - (0x0)81026622 - 2791A

סוג תעריף	סוג צריכה	קריאה קודמת	קריאה נוכחית	סה"כ צריכה בקוט"ש	מחיר לקוט"ש בא"ג	סה"כ לתשלום
פרטי חשבון עבור תאריכים:		01/03/20	31/03/20			
767		61,814.49	62,456.83	642.35	44.84	288.03 ₪

סה"כ לדייר:

סה"כ	שיא ביקוש
642.35	5.87
288.03 ₪	

ת.ד 8	תשלום קבוע	סה"כ לתשלום
	19.97 ₪	
	0.00 ₪	
	308.00 ₪	
	52.36 ₪	
	360.36 ₪	
	תשלום עבור גודל חיבור בKVA (0x0)	
	סה"כ	
	מע"מ 17.00%	
כולל מע"מ		

התפלגות חיוב בש"ח לפי תעו"ז

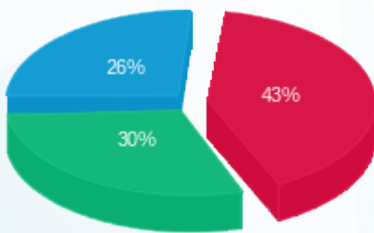

פסגה (₪ 124.93) ■
 גבע (₪ 87.11) ■
 שפל (₪ 75.99) ■

הסטוריית צריכה בקוט"ש

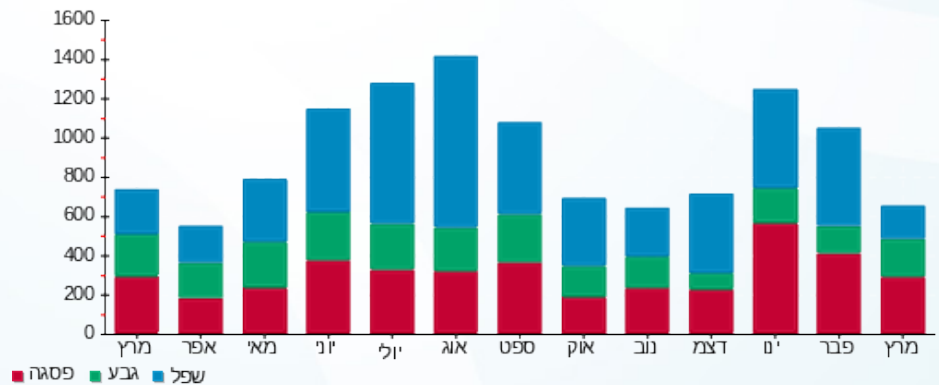

05/04/20 תאריך הפקה:
 31/03/20 תאריך קריאה נוכחית:
 01/03/20 תאריך קריאה קודמת:

שם דייר: לבנטר עמית ויינית - 2811A
 שם אתר: קיבוץ להבות חביבה

לקוח/ה נכבד/ה, אנו מתכבדים להגיש את חישוב צריכת החשמל לתקופה 01/03/20 - 31/03/20:

לבנטר עמית ויינית - 1 - (0x0)81025737 - 2811A

סוג תעריף	סוג צריכה	קריאה קודמת	קריאה נוכחית	סה"כ צריכה בקוט"ש	מחיר לקוט"ש בא"ג	סה"כ לתשלום
פרטי חשבון עבור תאריכים:		01/03/20	31/03/20			
767		66,673.76	67,349.86	676.10	44.84	303.16 ₪

סה"כ לדייר:

סה"כ	שיא ביקוש
676.10	7.70
303.16 ₪	

19.97 ₪	תשלום קבוע תשלום עבור גודל חיבור בKVA (0x0) סה"כ מע"מ 17.00%	ת.ד. 375
0.00 ₪		
323.13 ₪		
54.93 ₪		
378.07 ₪	סה"כ לתשלום	כולל מע"מ

התפלגות חיוב בש"ח לפי תעו"ז

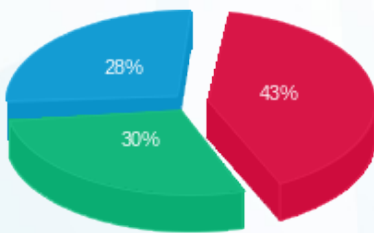

פסגה (130.09 ₪) ■
 גבע (89.46 ₪) ■
 שפל (83.61 ₪) ■

הסטוריית צריכה בקוט"ש

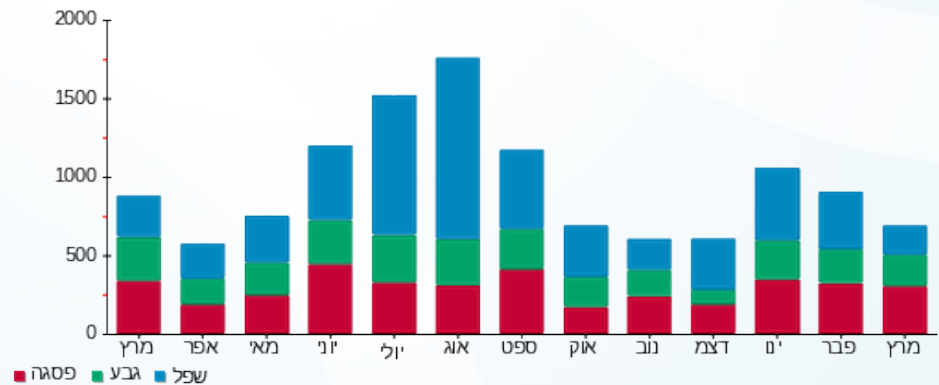



05/04/20

תאריך הפקדה:

שם דייר: לבני בועז ורחלי - 2082B

31/03/20

תאריך קריאה נוכחית:

שם אתר: קיבוץ להבות חביבה

01/03/20

תאריך קריאה קודמת:

לקוח/ה נכבד/ה, אנו מתכבדים להגיש את חישוב צריכת החשמל לתקופה 01/03/20 - 31/03/20:

לבני בועז ורחלי - 1 - (0x0)81024476 - 2082B

סוג תעריף	סוג צריכה	קריאה קודמת	קריאה נוכחית	סה"כ צריכה בקוט"ש	מחיר לקוט"ש בא"ג	סה"כ לתשלום
		01/03/20	31/03/20			
פרטי חשבון עבור תאריכים:						
767		23,733.90	25,081.64	1,347.74	44.84	604.32 ₪

סה"כ לדייר:

שיא ביקוש	סה"כ
9.74	1,347.74
	604.32 ₪

ת.ד 18	תשלום קבוע	תשלום עבור גודל חיבור בKVA (0x0)	סה"כ	מע"מ 17.00%	סה"כ לתשלום	כולל מע"מ
	19.97 ₪	0.00 ₪	624.29 ₪	106.13 ₪	730.42 ₪	

התפלגות חיוב בש"ח לפי תעו"ז

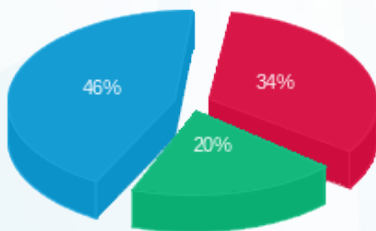

פסגה (205.13 ₪) - 46%
 גבע (121.43 ₪) - 20%
 שפל (277.76 ₪) - 34%

הסטוריית צריכה בקוט"ש

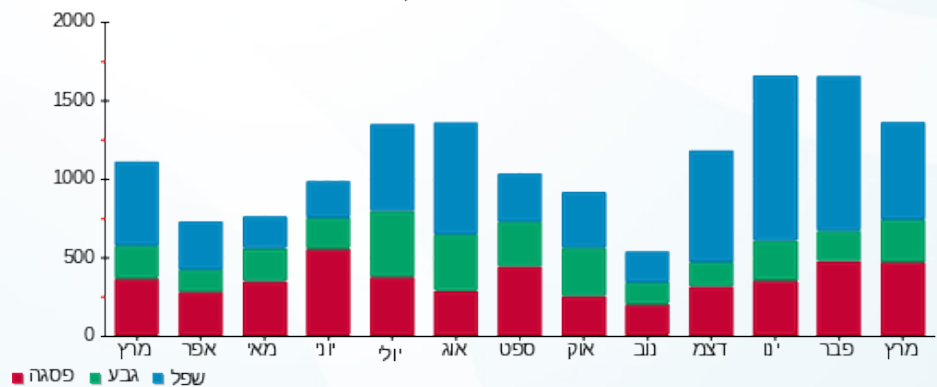

05/04/20 תאריך הפקה:
 31/03/20 תאריך קריאה נוכחית:
 01/03/20 תאריך קריאה קודמת:

שם דייר: לוי אורן וענת - 2132B
 שם אתר: קיבוץ להבות חביבה

לקוח/ה נכבד/ה, אנו מתכבדים להגיש את חישוב צריכת החשמל לתקופה 01/03/20 - 31/03/20:

לוי אורן וענת - 1 - 81025314(0x0) - 2132B

סוג תעריף	סוג צריכה	קריאה קודמת	קריאה נוכחית	סה"כ צריכה בקוט"ש	מחיר לקוט"ש בא"ג	סה"כ לתשלום
פרטי חשבון עבור תאריכים:		01/03/20	31/03/20			
767		92,459.21	93,506.37	1,047.16	44.84	469.55 ₪

סה"כ לדייר:

סה"כ	שיא ביקוש
1,047.16	7.45
469.55 ₪	

ת.ד 415	תשלום קבוע	19.97 ₪
	תשלום עבור גודל חיבור בKVA (0x0)	0.00 ₪
	סה"כ	489.52 ₪
	מע"מ 17.00%	83.22 ₪
כולל מע"מ	סה"כ לתשלום	572.73 ₪

התפלגות חיוב בש"ח לפי תעו"ז

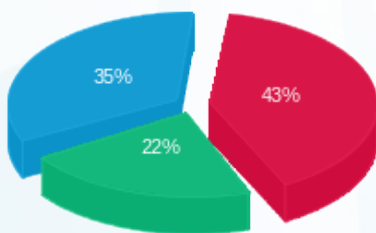

פסגה (200.19 ₪) ■
 גבע (105.09 ₪) ■
 שפל (164.26 ₪) ■

הסטוריית צריכה בקוט"ש

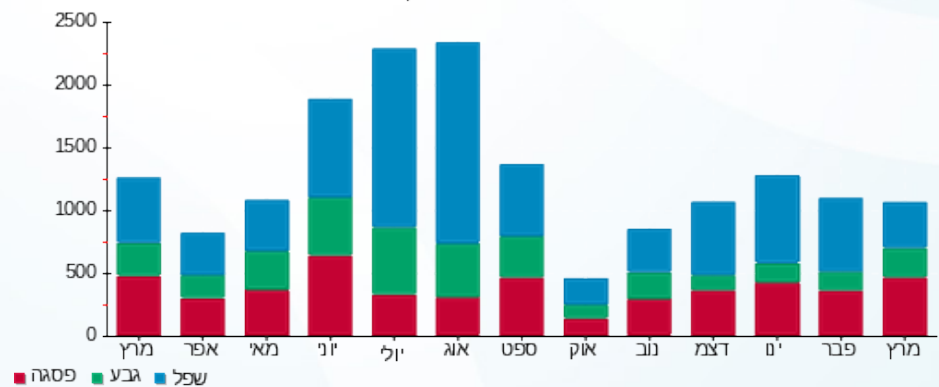

05/04/20 תאריך הפקה:
 31/03/20 תאריך קריאה נוכחית:
 01/03/20 תאריך קריאה קודמת:

שם דייר: לוי אלמוג ומיכל - 2211B
 שם אתר: קיבוץ להבות חביבה

לקוח/ה נכבד/ה, אנו מתכבדים להגיש את חישוב צריכת החשמל לתקופה 01/03/20 - 31/03/20:

לוי אלמוג ומיכל - 1 - 81024528(0x0) - 2211B

סוג תעריף	סוג צריכה	קריאה קודמת	קריאה נוכחית	סה"כ צריכה בקוט"ש	מחיר לקוט"ש בא"ג	סה"כ לתשלום
פרטי חשבון עבור תאריכים:		01/03/20	31/03/20			
767		51,868.32	52,619.73	751.41	44.84	336.93 ₪

סה"כ לדייר:

סה"כ	שיא ביקוש
751.41	6.68
336.93 ₪	

ת.ד 317	תשלום קבוע	19.97 ₪
	תשלום עבור גודל חיבור בKVA (0x0)	0.00 ₪
	סה"כ	356.90 ₪
	מע"מ 17.00%	60.67 ₪
כולל מע"מ	סה"כ לתשלום	417.58 ₪

התפלגות חיוב בש"ח לפי תעו"ז

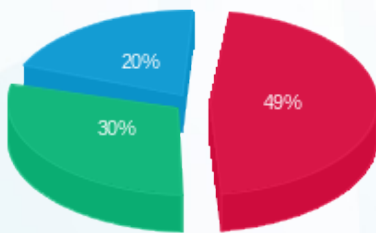

פסגה (166.04 ₪) ■
 גבע (102.14 ₪) ■
 שפל (68.76 ₪) ■

הסטוריית צריכה בקוט"ש

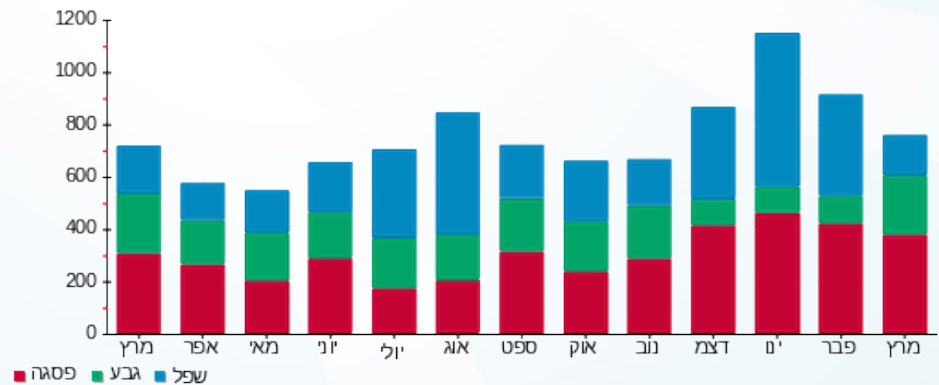

05/04/20 תאריך הפקה:
 31/03/20 תאריך קריאה נוכחית:
 01/03/20 תאריך קריאה קודמת:

שם דייר: לוי צחי זוהר - 2641B
 שם אתר: קיבוץ להבות חביבה

לקוח/ה נכבד/ה, אנו מתכבדים להגיש את חישוב צריכת החשמל לתקופה 01/03/20 - 31/03/20:

לוי צחי זוהר - 1 - 2641B - (0x0)81025701

סוג תעריף	סוג צריכה	קריאה קודמת	קריאה נוכחית	סה"כ צריכה בקוט"ש	מחיר לקוט"ש בא"ג	סה"כ לתשלום
פרטי חשבון עבור תאריכים:		01/03/20	31/03/20			
767		72,610.32	73,737.53	1,127.20	44.84	505.44 ₪

סה"כ לדייר:

שיא ביקוש	סה"כ
9.38	1,127.20
	505.44 ₪

19.97 ₪	תשלום קבוע תשלום עבור גודל חיבור בKVA (0x0) סה"כ מע"מ 17.00%	ת.ד 269
0.00 ₪		
525.41 ₪		
89.32 ₪		
614.73 ₪	סה"כ לתשלום	כולל מע"מ

התפלגות חיוב בש"ח לפי תעו"ז

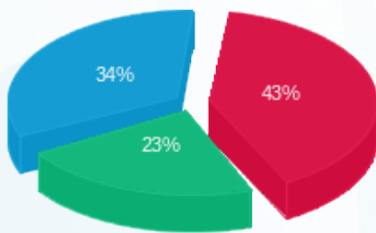

פסגה (215.24 ₪) ■
 גבע (116.32 ₪) ■
 שפל (173.87 ₪) ■

הסטוריית צריכה בקוט"ש

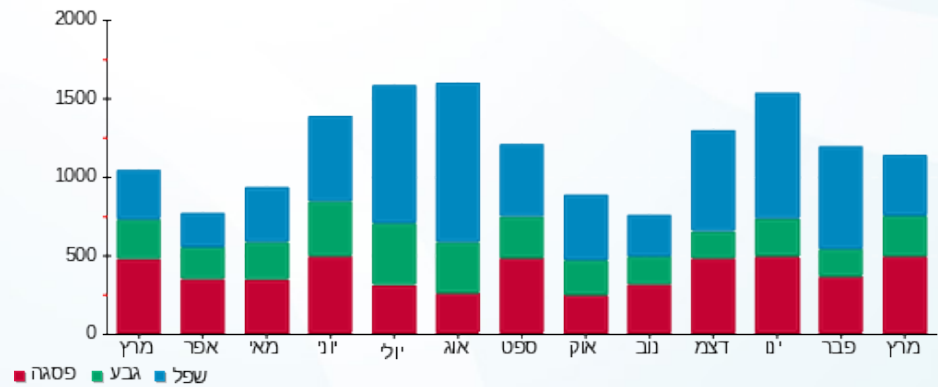



05/04/20 תאריך הפקה:
 31/03/20 תאריך קריאה נוכחית:
 01/03/20 תאריך קריאה קודמת:

שם דייר: לוי ששי וענת - 2612B
 שם אתר: קיבוץ להבות חביבה

לקוח/ה נכבד/ה, אנו מתכבדים להגיש את חישוב צריכת החשמל לתקופה 01/03/20 - 31/03/20:

לוי ששי וענת - 1 - (0x0)81025665 - 2612B

סוג תעריף	סוג צריכה	קריאה קודמת	קריאה נוכחית	סה"כ צריכה בקוט"ש	מחיר לקוט"ש בא"ג	סה"כ לתשלום
			31/03/20	01/03/20	פרטי חשבון עבור תאריכים:	
767		58,696.18	59,547.54	851.36	44.84	381.75 ₪

סה"כ לדייר:

שיא ביקוש	סה"כ
10.07	851.36
	381.75 ₪

ת.ד 404	תשלום קבוע	ת.ד 404
19.97 ₪		
0.00 ₪		
401.72 ₪	תשלום עבור גודל חיבור בKVA (0x0)	
68.29 ₪	סה"כ	
	מע"מ 17.00%	
470.01 ₪	סה"כ לתשלום	כולל מע"מ

התפלגות חיוב בש"ח לפי תעו"ז

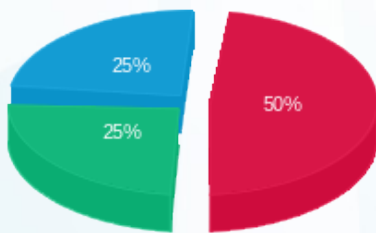

פסגה (192.00 ₪)
 גבע (96.15 ₪)
 שפל (93.60 ₪)

הסטוריית צריכה בקוט"ש

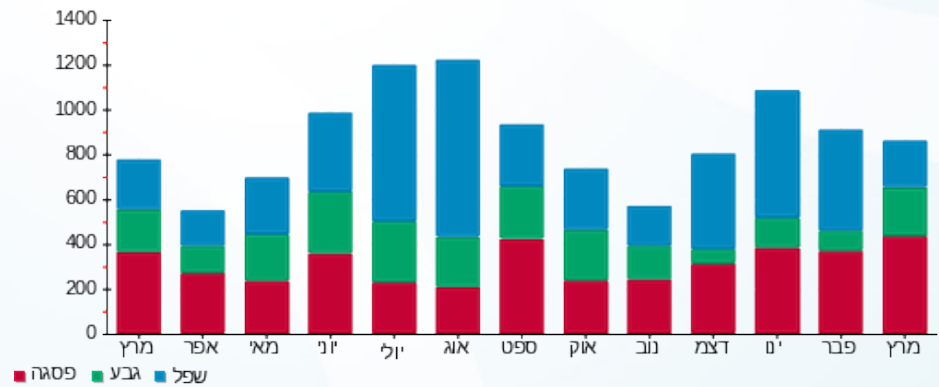

05/04/20 תאריך הפקה:
 31/03/20 תאריך קריאה נוכחית:
 01/03/20 תאריך קריאה קודמת:

שם דייר: לחמי אפי ועדי - 2742A
 שם אתר: קיבוץ להבות חביבה

לקוח/ה נכבד/ה, אנו מתכבדים להגיש את חישוב צריכת החשמל לתקופה 01/03/20 - 31/03/20:

לחמי אפי ועדי - 1 - 81025339 (0x0) - 2742A

סוג תעריף	סוג צריכה	קריאה קודמת	קריאה נוכחית	סה"כ צריכה בקוט"ש	מחיר לקוט"ש בא"ג	סה"כ לתשלום
פרטי חשבון עבור תאריכים:		01/03/20	31/03/20			
767		98,684.83	99,570.32	885.49	44.84	397.06 ₪

סה"כ לדייר:

שיא ביקוש	סה"כ
7.76	885.49
	397.06 ₪

ת.ד	תשלום קבוע	תשלום עבור גודל חיבור ב-KVA (0x0)	סה"כ	מע"מ 17.00%	סה"כ לתשלום	כולל מע"מ
346	19.97 ₪	0.00 ₪	417.03 ₪	70.89 ₪	487.92 ₪	

התפלגות חיוב בש"ח לפי תעו"ז

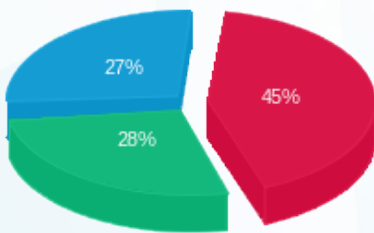

פסגה (177.73 ₪)
 גבע (110.24 ₪)
 שפל (109.09 ₪)

הסטוריית צריכה בקוט"ש

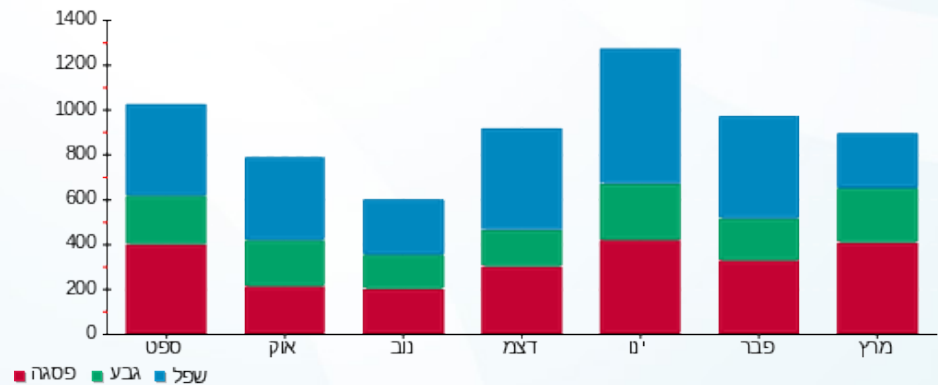

05/04/20 תאריך הפקדה:
 31/03/20 תאריך קריאה נוכחית:
 01/03/20 תאריך קריאה קודמת:

שם דייר: ליבוביץ שרון וענת - 2212B
 שם אתר: קיבוץ להבות חביבה

לקוח/ה נכבד/ה, אנו מתכבדים להגיש את חישוב צריכת החשמל לתקופה 01/03/20 - 31/03/20:

ליבוביץ שרון וענת - 1 - 81025275 (0x0) - 2212B

סוג תעריף	סוג צריכה	קריאה קודמת	קריאה נוכחית	סה"כ צריכה בקוט"ש	מחיר לקוט"ש בא"ג	סה"כ לתשלום
פרטי חשבון עבור תאריכים:		01/03/20	31/03/20			
767		69,241.51	70,104.52	863.02	44.84	386.98 ₪

סה"כ לדייר:

סה"כ	שיא ביקוש
863.02	6.93
₪ 386.98	

ת.ד 372	תשלום קבוע	₪ 19.97
	תשלום עבור גודל חיבור בKVA (0x0)	₪ 0.00
	סה"כ	₪ 406.95
	מע"מ 17.00%	₪ 69.18
כולל מע"מ	סה"כ לתשלום	₪ 476.13

התפלגות חיוב בש"ח לפי תעו"ז

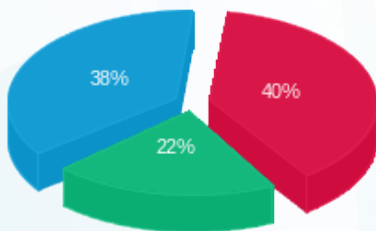

פסגה (₪ 156.03) ■
 גבע (₪ 83.59) ■
 שפל (₪ 147.36) ■

הסטוריית צריכה בקוט"ש

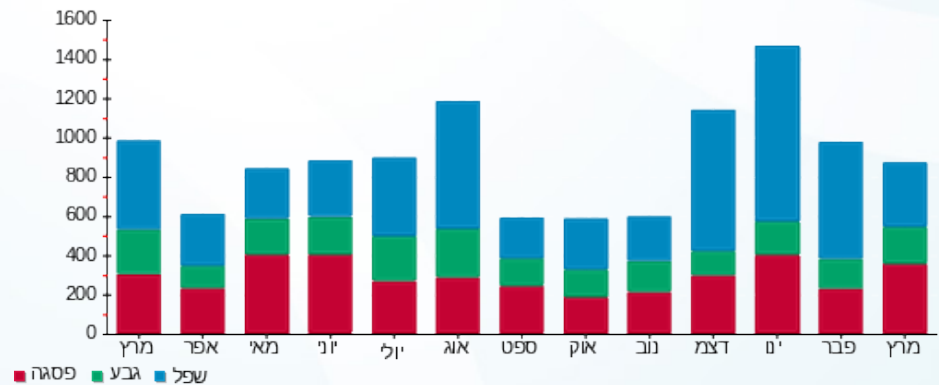

05/04/20 תאריך הפקה:
 31/03/20 תאריך קריאה נוכחית:
 01/03/20 תאריך קריאה קודמת:

שם דייר: למבז בר וטל - 2412A
 שם אתר: קיבוץ להבות חביבה

לקוח/ה נכבד/ה, אנו מתכבדים להגיש את חישוב צריכת החשמל לתקופה 01/03/20 - 31/03/20:

למבז בר וטל - 1 - 81025691 (0x0) - 2412A

סוג תעריף	סוג צריכה	קריאה קודמת	קריאה נוכחית	סה"כ צריכה בקוט"ש	מחיר לקוט"ש בא"ג	סה"כ לתשלום
פרטי חשבון עבור תאריכים:		01/03/20	31/03/20			
767		5,833.51	6,308.74	475.23	44.84	213.09 ₪

סה"כ לדייר:

שיא ביקוש	סה"כ
7.72	475.23
	213.09 ₪

תשלום קבוע	תשלום עבור גודל חיבור בKVA (0x0)	סה"כ	מע"מ 17.00%	סה"כ לתשלום	כולל מע"מ
19.97 ₪	0.00 ₪	233.06 ₪	39.62 ₪	272.68 ₪	

התפלגות חיוב בש"ח לפי תעו"ז

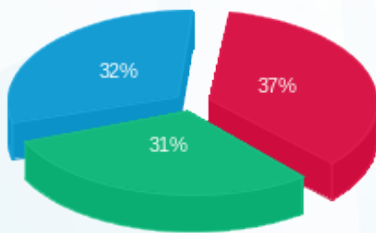

פסגה (78.63 ₪)
 גבע (66.77 ₪)
 שפל (67.69 ₪)

הסטוריית צריכה בקוט"ש

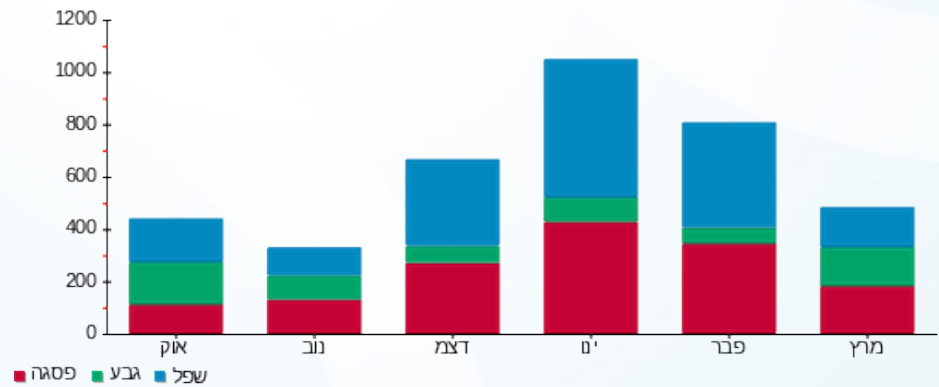

05/04/20 תאריך הפקה:
 31/03/20 תאריך קריאה נוכחית:
 01/03/20 תאריך קריאה קודמת:

שם דייר: לנדאו סילביה - 3181K
 שם אתר: קיבוץ להבות חביבה

לקוח/ה נכבד/ה, אנו מתכבדים להגיש את חישוב צריכת החשמל לתקופה 01/03/20 - 31/03/20:

לנדאו סילביה - 1 - (0x0)81026568 - 3181K

סוג תעריף	סוג צריכה	קריאה קודמת	קריאה נוכחית	סה"כ צריכה בקוט"ש	מחיר לקוט"ש בא"ג	סה"כ לתשלום
פרטי חשבון עבור תאריכים:		01/03/20	31/03/20			
767		27,925.85	28,305.93	380.08	44.84	170.43 ₪

סה"כ לדייר:

שיא ביקוש	סה"כ
6.14	380.08
	170.43 ₪

19.97 ₪	תשלום קבוע תשלום עבור גודל חיבור בKVA (0x0) סה"כ מע"מ 17.00%	ת.ד 429
0.00 ₪		
190.40 ₪		
32.37 ₪		
222.76 ₪	סה"כ לתשלום	כולל מע"מ

התפלגות חיוב בש"ח לפי תעו"ז

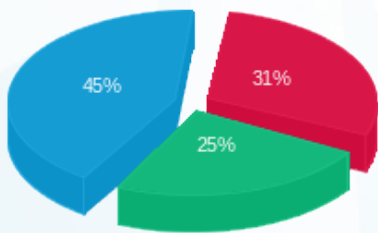

פסגה (52.00 ₪) ■
 גבע (42.56 ₪) ■
 שפל (75.87 ₪) ■

הסטוריית צריכה בקוט"ש

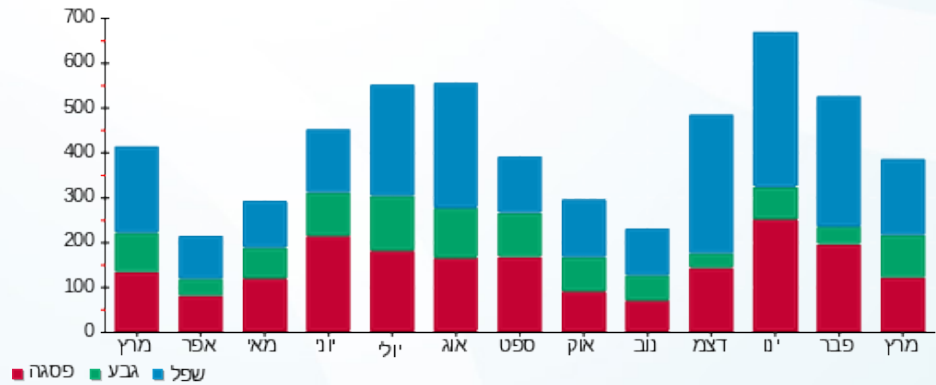

05/04/20 תאריך הפקה:
 31/03/20 תאריך קריאה נוכחית:
 01/03/20 תאריך קריאה קודמת:

שם דייר: לנדאו עודד - 3583B
 שם אתר: קיבוץ להבות חביבה

לקוח/ה נכבד/ה, אנו מתכבדים להגיש את חישוב צריכת החשמל לתקופה 01/03/20 - 31/03/20:

לנדאו עודד - 1 - 81025182 (0x0) - 3583B

סוג תעריף	סוג צריכה	קריאה קודמת	קריאה נוכחית	סה"כ צריכה בקוט"ש	מחיר לקוט"ש בא"ג	סה"כ לתשלום
פרטי חשבון עבור תאריכים:		01/03/20	31/03/20			
757		32,538.46	33,116.69	578.23	44.84	259.28 ₪

סה"כ לדייר:

סה"כ	שיא ביקוש
578.23	6.41
259.28 ₪	

18.78 ₪	תשלום קבוע תשלום עבור גודל חיבור בKVA (0x0) סה"כ מע"מ 17.00%	226 ת.ד
0.00 ₪		
278.06 ₪		
47.27 ₪		
325.33 ₪	סה"כ לתשלום	כולל מע"מ

התפלגות חיוב בש"ח לפי תעו"ז

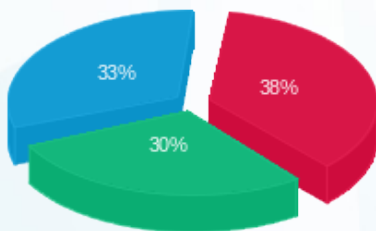

פסגה (97.41 ₪)
 גבע (77.14 ₪)
 שפל (84.72 ₪)

הסטוריית צריכה בקוט"ש

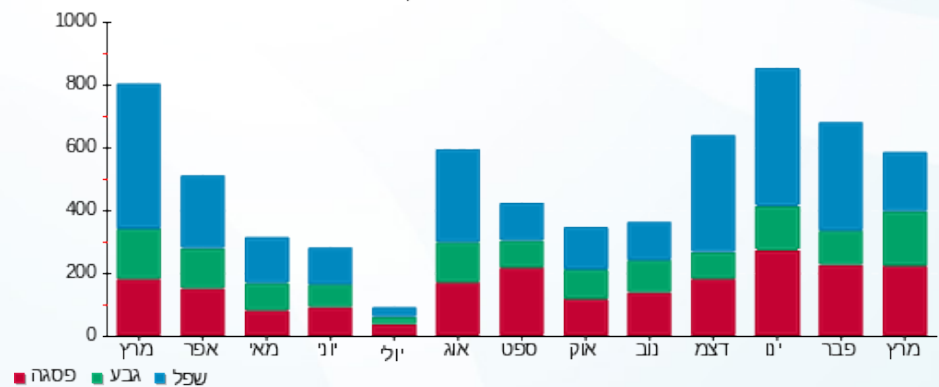

05/04/20 תאריך הפקה:
 31/03/20 תאריך קריאה נוכחית:
 01/03/20 תאריך קריאה קודמת:

שם דייר: לרר מאיר ונטלי - 3302K
 שם אתר: קיבוץ להבות חביבה

לקוח/ה נכבד/ה, אנו מתכבדים להגיש את חישוב צריכת החשמל לתקופה 01/03/20 - 31/03/20:

לרר מאיר ונטלי - 1 - 81025329 (0x0) - 3302K

סוג תעריף	סוג צריכה	קריאה קודמת	קריאה נוכחית	סה"כ צריכה בקוט"ש	מחיר לקוט"ש בא"ג	סה"כ לתשלום
פרטי חשבון עבור תאריכים:		01/03/20	31/03/20			
767		71,323.11	71,862.91	539.80	44.84	242.05 ₪

סה"כ לדייר:

שיא ביקוש	סה"כ
6.57	539.80
	242.05 ₪

ת.ד	תשלום קבוע	תשלום עבור גודל חיבור בKVA (0x0)	סה"כ	מע"מ 17.00%	סה"כ לתשלום
405	19.97 ₪	0.00 ₪	262.02 ₪	44.54 ₪	306.56 ₪
כולל מע"מ					

התפלגות חיוב בש"ח לפי תעו"ז

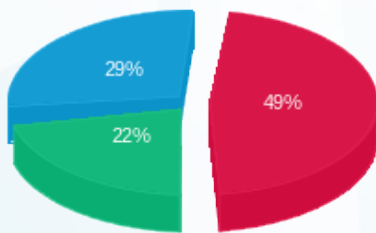

פסגה (119.63 ₪) ■
 גבע (53.31 ₪) ■
 שפל (69.11 ₪) ■

הסטוריית צריכה בקוט"ש

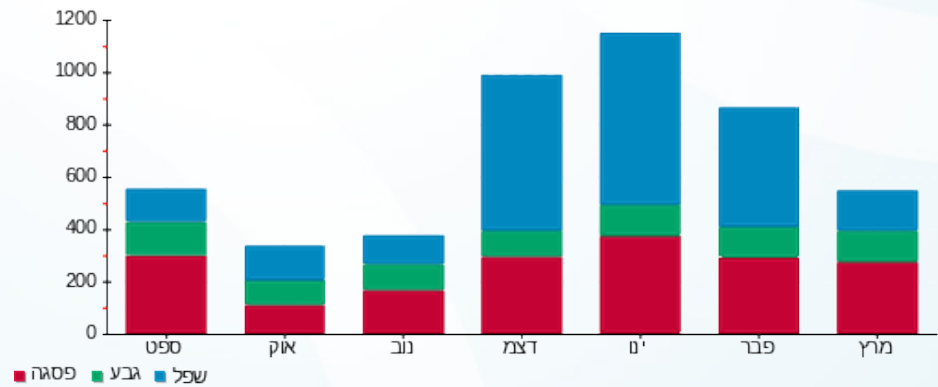

05/04/20

תאריך הפקה:

שם דייר: מאירי איתן ואיאידה (סובול ילון שירי) - 3411K
שם אתר: קיבוץ להבות חביבה

31/03/20

תאריך קריאה נוכחית:

01/03/20

תאריך קריאה קודמת:

לקוח/ה נכבד/ה, אנו מתכבדים להגיש את חישוב צריכת החשמל לתקופה 01/03/20 - 31/03/20:

מאירי איתן ואיאידה (סובול ילון שירי) - 1 - (0x0)81025423 - 3411K

סוג תעריף	סוג צריכה	קריאה קודמת	קריאה נוכחית	סה"כ צריכה בקוט"ש	מחיר לקוט"ש בא"ג	סה"כ לתשלום
פרטי חשבון עבור תאריכים:		01/03/20	31/03/20			
767		34,717.28	35,478.56	761.28	44.84	341.36 ₪

סה"כ לדייר:

שיא ביקוש	סה"כ
6.92	761.28
	341.36 ₪

19.97 ₪	תשלום קבוע תשלום עבור גודל חיבור בKVA (0x0) סה"כ מע"מ 17.00%	ת.ד 257
0.00 ₪		
361.33 ₪		
61.43 ₪		
422.76 ₪	סה"כ לתשלום	כולל מע"מ

התפלגות חיוב בש"ח לפי תעו"ז

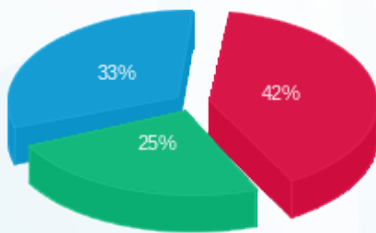

פסגה (143.19 ₪) ■
 גבע (86.63 ₪) ■
 שפל (111.54 ₪) ■

הסטוריית צריכה בקוט"ש

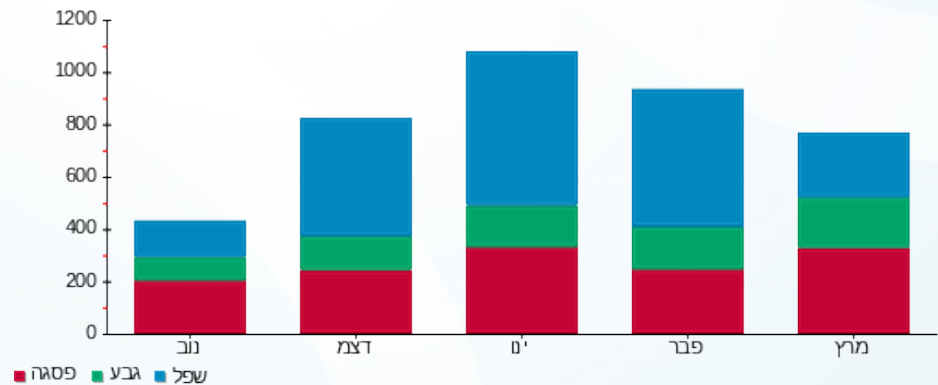

05/04/20 תאריך הפקה:
 31/03/20 תאריך קריאה נוכחית:
 01/03/20 תאריך קריאה קודמת:

שם דייר: מאירי עינת (מאירי איתן ואאידה) - 2691B
 שם אתר: קיבוץ להבות חביבה

לקוח/ה נכבד/ה, אנו מתכבדים להגיש את חישוב צריכת החשמל לתקופה 01/03/20 - 31/03/20:

מאירי עינת (מאירי איתן ואאידה) - 1 - 81024454(0x0) - 2691B

סוג תעריף	סוג צריכה	קריאה קודמת	קריאה נוכחית	סה"כ צריכה בקוט"ש	מחיר לקוט"ש בא"ג	סה"כ לתשלום
			31/03/20	01/03/20	פרטי חשבון עבור תאריכים:	
767		18,222.93	18,943.67	720.75	44.84	323.18 ₪

סה"כ לדייר:

שיא ביקוש	סה"כ
10.42	720.75
	323.18 ₪

19.97 ₪	תשלום קבוע תשלום עבור גודל חיבור בKVA (0x0) סה"כ מע"מ 17.00%	257 ת.ד
0.00 ₪		
343.15 ₪		
58.34 ₪		
401.49 ₪	סה"כ לתשלום	כולל מע"מ

התפלגות חיוב בש"ח לפי תעו"ז

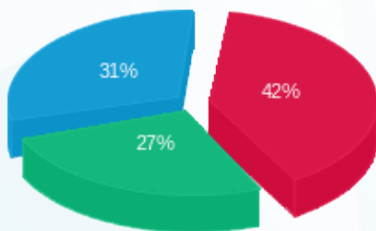

פסגה (134.66 ₪) ■
 גבע (87.46 ₪) ■
 שפל (101.06 ₪) ■

הסטוריית צריכה בקוט"ש

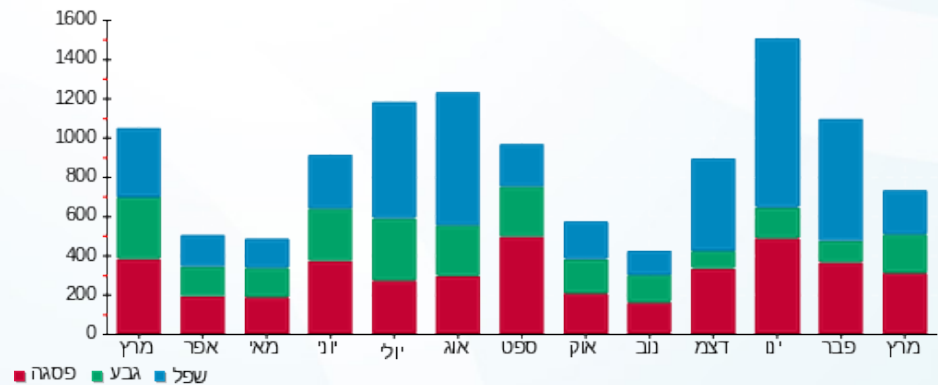

05/04/20 תאריך הפקה:
 31/03/20 תאריך קריאה נוכחית:
 01/03/20 תאריך קריאה קודמת:

שם דייר: מהדיטש רון וגלי - 2391A
 שם אתר: קיבוץ להבות חביבה

לקוח/ה נכבד/ה, אנו מתכבדים להגיש את חישוב צריכת החשמל לתקופה 01/03/20 - 31/03/20:

מהדיטש רון וגלי - 1 - 81025585 (0x0) - 2391A

סוג תעריף	סוג צריכה	קריאה קודמת	קריאה נוכחית	סה"כ צריכה בקוט"ש	מחיר לקוט"ש בא"ג	סה"כ לתשלום
פרטי חשבון עבור תאריכים:		01/03/20	31/03/20			
767		57,956.00	58,974.87	1,018.87	44.84	456.86 ₪

סה"כ לדייר:

סה"כ	שיא ביקוש
1,018.87	8.16
456.86 ₪	

19.97 ₪	תשלום קבוע תשלום עבור גודל חיבור בKVA (0x0) סה"כ מע"מ 17.00%	359 ת.ד
0.00 ₪		
476.83 ₪		
81.06 ₪		
557.89 ₪	סה"כ לתשלום	כולל מע"מ

התפלגות חיוב בש"ח לפי תעו"ז

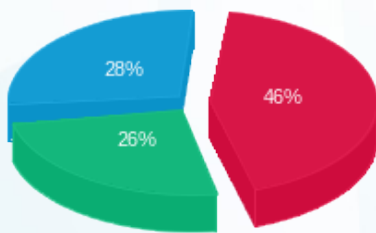

פסגה (209.64 ₪) 46%
 גבע (118.67 ₪) 26%
 שפל (128.55 ₪) 28%

הסטוריית צריכה בקוט"ש

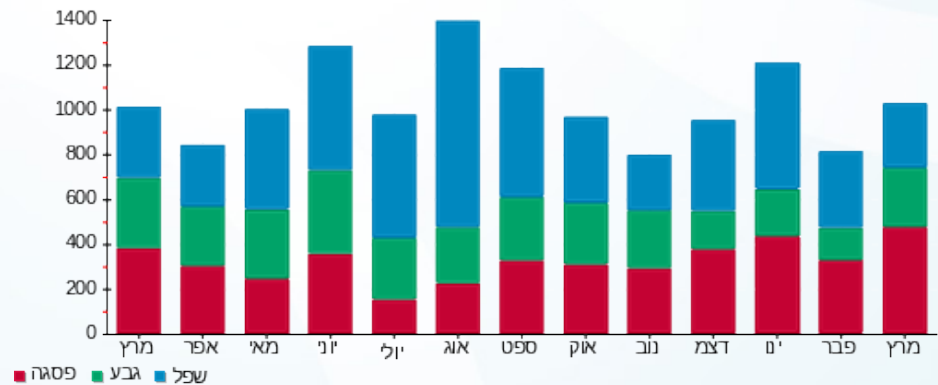

05/04/20 תאריך הפקה:
 31/03/20 תאריך קריאה נוכחי:
 01/03/20 תאריך קריאה קודמת:

שם דייר: מויאל ליאור ואמיר (פוליצק גלית) - 2072B
 שם אתר: קיבוץ להבות חביבה

לקוח/ה נכבד/ה, אנו מתכבדים להגיש את חישוב צריכת החשמל לתקופה 01/03/20 - 31/03/20:

מויאל ליאור ואמיר (פוליצק גלית) - 1 - 81025679(0x0) - 2072B

סוג תעריף	סוג צריכה	קריאה קודמת	קריאה נוכחית	סה"כ צריכה בקוט"ש	מחיר לקוט"ש בא"ג	סה"כ לתשלום
			31/03/20	01/03/20	פרטי חשבון עבור תאריכים:	
767		72,012.18	73,133.44	1,121.27	44.84	502.78 ₪

סה"כ לדייר:

שיא ביקוש	סה"כ
8.10	1,121.27
	502.78 ₪

19.97 ₪	תשלום קבוע תשלום עבור גודל חיבור בKVA (0x0) סה"כ מע"מ 17.00%	283 ת.ד
0.00 ₪		
522.75 ₪		
88.87 ₪		
611.61 ₪	סה"כ לתשלום	כולל מע"מ

התפלגות חיוב בש"ח לפי תעו"ז

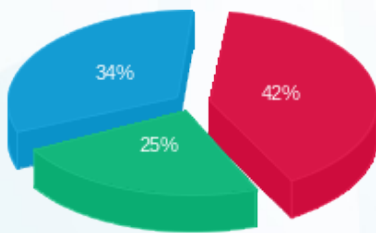

פסגה (210.96 ₪) ■
 גבע (123.23 ₪) ■
 שפל (168.58 ₪) ■

הסטוריית צריכה בקוט"ש

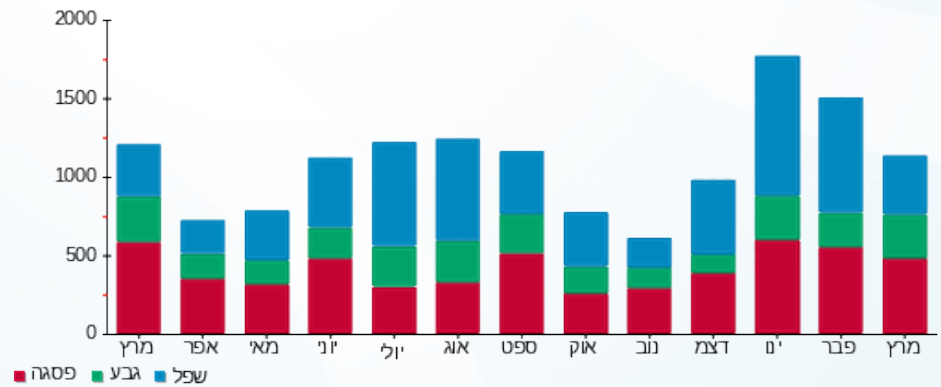

05/04/20 תאריך הפקה:
 31/03/20 תאריך קריאה נוכחית:
 01/03/20 תאריך קריאה קודמת:

שם דייר: מזרחי אביב - 3723B
 שם אתר: קיבוץ להבות חביבה

לקוח/ה נכבד/ה, אנו מתכבדים להגיש את חישוב צריכת החשמל לתקופה 01/03/20 - 31/03/20:

מזרחי אביב - 1 - 3723B - (0x0)81025332

סוג תעריף	סוג צריכה	קריאה קודמת	קריאה נוכחית	סה"כ צריכה בקוט"ש	מחיר לקוט"ש בא"ג	סה"כ לתשלום
פרטי חשבון עבור תאריכים:		01/03/20	31/03/20			
757		27,237.09	27,695.24	458.16	44.84	205.44 ₪

סה"כ לדייר:

שיא ביקוש	סה"כ
5.22	458.16
	205.44 ₪

18.78 ₪	תשלום קבוע תשלום עבור גודל חיבור בKVA (0x0) סה"כ מע"מ 17.00%	333 ת.ד
0.00 ₪		
224.22 ₪		
38.12 ₪		
262.33 ₪	סה"כ לתשלום	כולל מע"מ

התפלגות חיוב בש"ח לפי תעו"ז

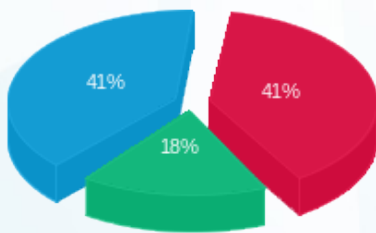

פסגה (84.24 ₪) ■
 גבע (36.97 ₪) ■
 שפל (84.23 ₪) ■

הסטוריית צריכה בקוט"ש

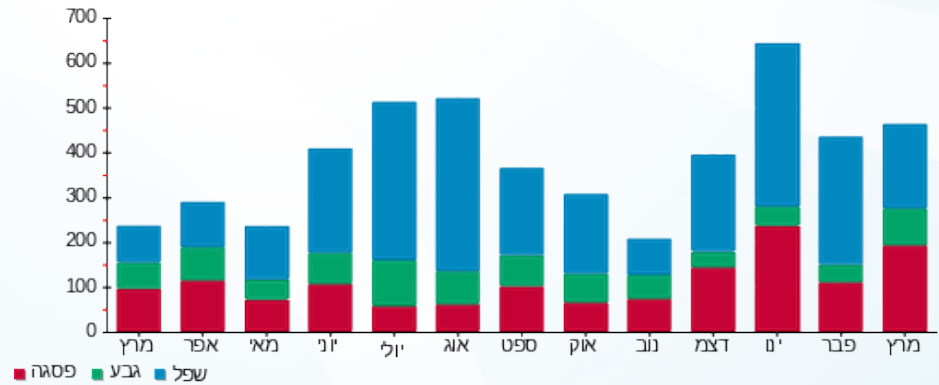



05/04/20

תאריך הפקדה:

שם דייר: מזרחי אופי ויחיאל - 5012K

31/03/20

תאריך קריאה נוכחית:

שם אתר: קיבוץ להבות חביבה

01/03/20

תאריך קריאה קודמת:

לקוח/ה נכבד/ה, אנו מתכבדים להגיש את חישוב צריכת החשמל לתקופה 01/03/20 - 31/03/20:

מזרחי אופי ויחיאל - 1 - 5012K - (0x0)81025285

סה"כ לתשלום	מחיר לקוט"ש בא"ג	סה"כ צריכה בקוט"ש	קריאה נוכחית	קריאה קודמת	סוג צריכה	סוג תעריף
			31/03/20	01/03/20		פרטי חשבון עבור תאריכים:
138.64 ₪	45.44	305.10	23,808.34	23,503.24	פסגה	777
76.35 ₪	37.65	202.79	14,423.15	14,220.36	גבע	778
130.50 ₪	31.07	420.02	37,336.87	36,916.85	שפל	779

סה"כ לדייר:

שיא ביקוש	סה"כ	שפל	גבע	פסגה
8.24	927.92	420.02	202.79	305.10
	345.49 ₪	130.50 ₪	76.35 ₪	138.64 ₪

סה"כ צריכה

סה"כ לתשלום

36.10 ₪	תשלום קבוע תשלום עבור גודל חיבור בKVA (0x0) סה"כ מע"מ 17.00%	351 ת.ד
0.00 ₪		
381.59 ₪		
64.87 ₪		
446.46 ₪	סה"כ לתשלום	כולל מע"מ

התפלגות חיוב בש"ח לפי תעו"ז

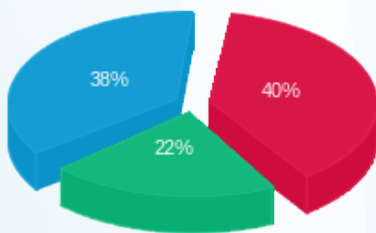

■ פסגה (₪ 138.64)
 ■ גבע (₪ 76.35)
 ■ שפל (₪ 130.50)

הסטוריית צריכה בקוט"ש

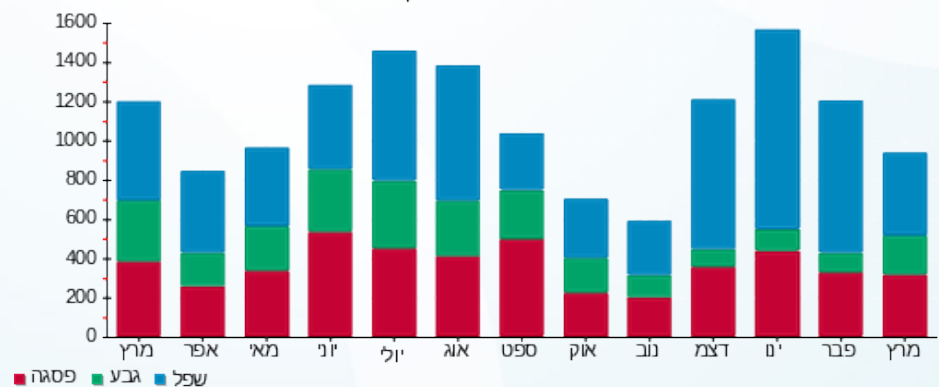

05/04/20 תאריך הפקה:
 31/03/20 תאריך קריאה נוכחית:
 01/03/20 תאריך קריאה קודמת:

שם דייר: מזרחי אלי ודליה - 5042K
 שם אתר: קיבוץ להבות חביבה

לקוח/ה נכבד/ה, אנו מתכבדים להגיש את חישוב צריכת החשמל לתקופה 01/03/20 - 31/03/20:

מזרחי אלי ודליה - 1 - 5042K - (0x0)81025359

סוג תעריף	סוג צריכה	קריאה קודמת	קריאה נוכחית	סה"כ צריכה בקוט"ש	מחיר לקוט"ש בא"ג	סה"כ לתשלום
פרטי חשבון עבור תאריכים:		01/03/20	31/03/20			
767		59,227.93	60,133.74	905.80	44.84	406.16 ₪

סה"כ לדייר:

סה"כ	שיא ביקוש
905.80	7.21
406.16 ₪	

19.97 ₪	תשלום קבוע תשלום עבור גודל חיבור ב-KVA (0x0) סה"כ מע"מ 17.00%	333 ת.ד
0.00 ₪		
426.13 ₪		
72.44 ₪		
498.57 ₪	סה"כ לתשלום	כולל מע"מ

התפלגות חיוב בש"ח לפי תעו"ז

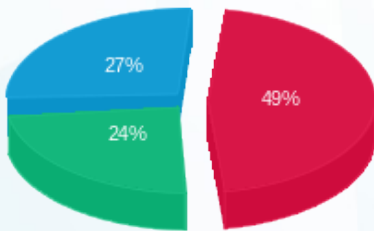

פסגה (198.37 ₪) ■
 גבע (97.71 ₪) ■
 שפל (110.08 ₪) ■

הסטוריית צריכה בקוט"ש

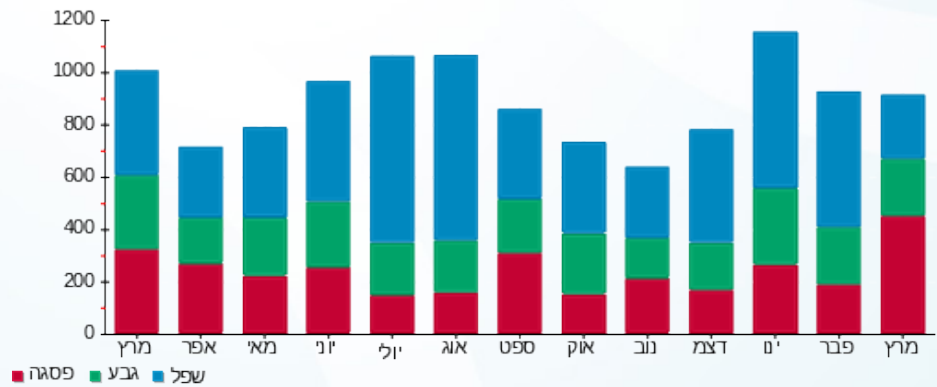

05/04/20 תאריך הפקה:
 31/03/20 תאריך קריאה נוכחית:
 01/03/20 תאריך קריאה קודמת:

שם דייר: מזרחי גיא ועינב - 2601A
 שם אתר: קיבוץ להבות חביבה

לקוח/ה נכבד/ה, אנו מתכבדים להגיש את חישוב צריכת החשמל לתקופה 01/03/20 - 31/03/20:

מזרחי גיא ועינב - 1 - 81026036 (0x0) - 2601A

סוג תעריף	סוג צריכה	קריאה קודמת	קריאה נוכחית	סה"כ צריכה בקוט"ש	מחיר לקוט"ש בא"ג	סה"כ לתשלום
פרטי חשבון עבור תאריכים:		01/03/20	31/03/20			
767		70,421.58	71,702.66	1,281.08	44.84	574.44 ₪

סה"כ לדייר:

סה"כ	שיא ביקוש
1,281.08	10.62
574.44 ₪	

ת.ד 449	תשלום קבוע	19.97 ₪
	תשלום עבור גודל חיבור בKVA (0x0)	0.00 ₪
	סה"כ	594.41 ₪
	מע"מ 17.00%	101.05 ₪
כולל מע"מ	סה"כ לתשלום	695.46 ₪

התפלגות חיוב בש"ח לפי תעו"ז

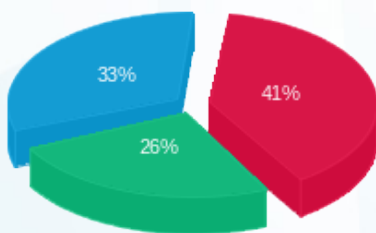

פסגה (235.36 ₪) ■
 גבע (150.98 ₪) ■
 שפל (188.09 ₪) ■

הסטוריית צריכה בקוט"ש

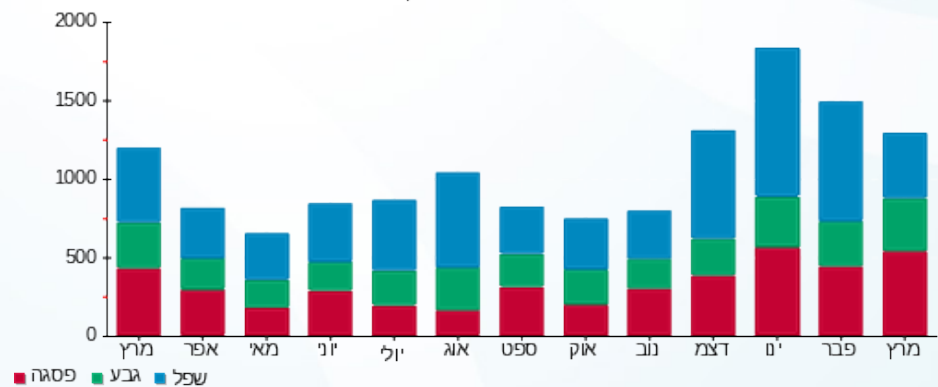

05/04/20 תאריך הפקדה:
 31/03/20 תאריך קריאה נוכחית:
 01/03/20 תאריך קריאה קודמת:

שם דייר: מחול איתן וליאורה - 3501K
 שם אתר: קיבוץ להבות חביבה

לקוח/ה נכבד/ה, אנו מתכבדים להגיש את חישוב צריכת החשמל לתקופה 01/03/20 - 31/03/20:

מחול איתן וליאורה - 1 - (0x0)81025529 - 3501K

סה"כ לתשלום	מחיר לקוט"ש בא"ג	סה"כ צריכה בקוט"ש	קריאה נוכחית	קריאה קודמת	סוג צריכה	סוג תעריף
			31/03/20	01/03/20		פרטי חשבון עבור תאריכים:
176.36 ₪	45.44	388.12	22,246.56	21,858.44	פסגה	777
76.51 ₪	37.65	203.20	13,360.21	13,157.01	גבע	778
148.13 ₪	31.07	476.76	40,894.78	40,418.01	שפל	779

סה"כ לדייר:

שיא ביקוש	סה"כ	שפל	גבע	פסגה
9.34	1,068.09	476.76	203.20	388.12
	401.00 ₪	148.13 ₪	76.51 ₪	176.36 ₪

סה"כ צריכה
 סה"כ לתשלום

36.10 ₪	תשלום קבוע תשלום עבור גודל חיבור בKVA (0x0) סה"כ מע"מ 17.00%	400 ת.ד.
0.00 ₪		
437.10 ₪		
74.31 ₪		
511.40 ₪	סה"כ לתשלום	כולל מע"מ

התפלגות חיוב בש"ח לפי תעו"ז

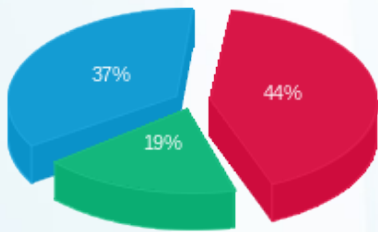

פסגה (176.36 ₪)
 גבע (76.51 ₪)
 שפל (148.13 ₪)

הסטוריית צריכה בקוט"ש

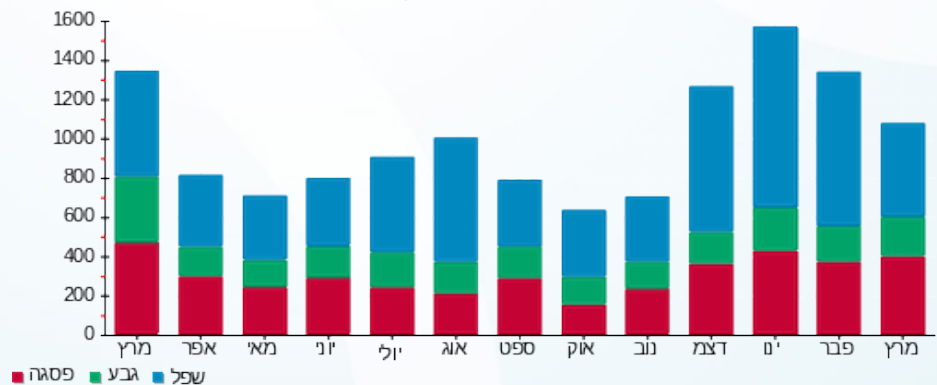

05/04/20 תאריך הפקה:
 31/03/20 תאריך קריאה נוכחית:
 01/03/20 תאריך קריאה קודמת:

שם דייר: מידה אורית - 3182K
 שם אתר: קיבוץ להבות חביבה

לקוח/ה נכבד/ה, אנו מתכבדים להגיש את חישוב צריכת החשמל לתקופה 01/03/20 - 31/03/20:

מידה אורית - 1 - (0x0)81025191 - 3182K

סוג תעריף	סוג צריכה	קריאה קודמת	קריאה נוכחית	סה"כ צריכה בקוט"ש	מחיר לקוט"ש בא"ג	סה"כ לתשלום
פרטי חשבון עבור תאריכים:		01/03/20	31/03/20			
757		14,181.57	14,342.10	160.53	44.84	71.98 ₪

סה"כ לדייר:

סה"כ	שיא ביקוש
160.53	4.68
71.98 ₪	

ת.ד	תשלום קבוע	תשלום עבור גודל חיבור בKVA (0x0)	סה"כ	מע"מ 17.00%	סה"כ לתשלום
370	18.78 ₪	0.00 ₪	90.76 ₪	15.43 ₪	106.19 ₪
כולל מע"מ					

התפלגות חיוב בש"ח לפי תעו"ז

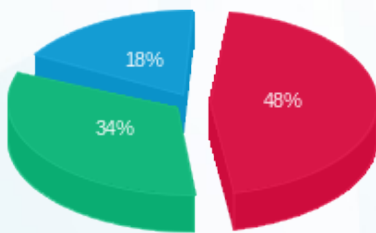

פסגה (₪ 34.59)
 גבע (₪ 24.35)
 שפל (₪ 13.05)

הסטוריית צריכה בקוט"ש

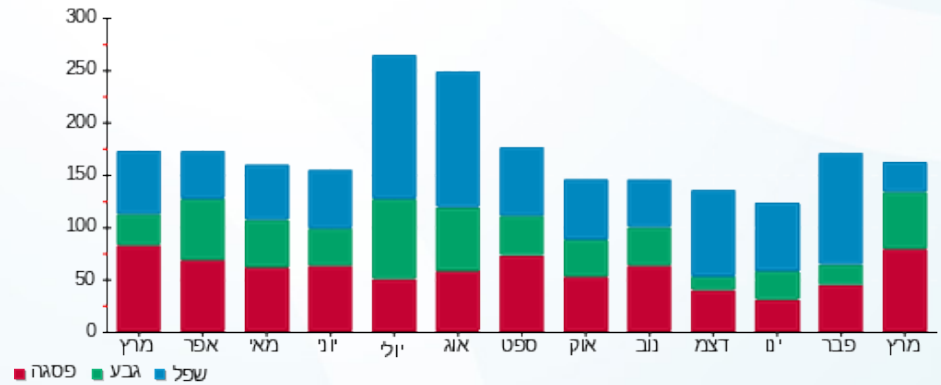

05/04/20

תאריך הפקה:

שם דייר: מידה גביש (מור יוסף איציק וליאור) - 3612B
שם אתר: קיבוץ להבות חביבה

31/03/20

תאריך קריאה נוכחית:

01/03/20

תאריך קריאה קודמת:

לקוח/ה נכבד/ה, אנו מתכבדים להגיש את חישוב צריכת החשמל לתקופה 01/03/20 - 31/03/20:

מידה גביש (מור יוסף איציק וליאור) - 1 - 81026147 (0x0) - 3612B

סוג תעריף	סוג צריכה	קריאה קודמת	קריאה נוכחית	סה"כ צריכה בקוט"ש	מחיר לקוט"ש בא"ג	סה"כ לתשלום
פרטי חשבון עבור תאריכים:		01/03/20	31/03/20			
767		32,583.87	33,052.87	469.01	44.84	210.30 ₪

סה"כ לדייר:

סה"כ	שיא ביקוש
469.01	8.05
210.30 ₪	

ת.ד	תשלום קבוע	תשלום עבור גודל חיבור ב-KVA (0x0)	סה"כ	מע"מ 17.00%	סה"כ לתשלום
12	19.97 ₪	0.00 ₪	230.27 ₪	39.15 ₪	269.42 ₪
כולל מע"מ					

התפלגות חיוב בש"ח לפי תעו"ז

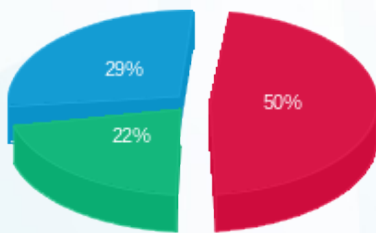

- פסגה (104.67 ₪)
- גבע (45.42 ₪)
- שפל (60.21 ₪)

הסטוריית צריכה בקוט"ש

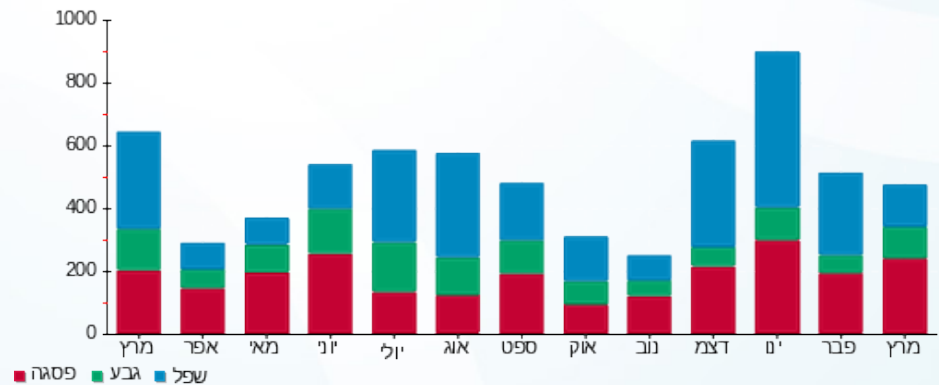

05/04/20 תאריך הפקה:
 31/03/20 תאריך קריאה נוכחית:
 01/03/20 תאריך קריאה קודמת:

שם דייר: מידה משה - 3281K
 שם אתר: קיבוץ להבות חביבה

לקוח/ה נכבד/ה, אנו מתכבדים להגיש את חישוב צריכת החשמל לתקופה 01/03/20 - 31/03/20:

מידה משה - 1 - 81026019 (0x0) - 3281K

סוג תעריף	סוג צריכה	קריאה קודמת	קריאה נוכחית	סה"כ צריכה בקוט"ש	מחיר לקוט"ש בא"ג	סה"כ לתשלום
פרטי חשבון עבור תאריכים:		01/03/20	31/03/20			
757		20,320.30	20,572.33	252.03	44.84	113.01 ₪

סה"כ לדייר:

סה"כ	שיא ביקוש
252.03	3.83
113.01 ₪	

ת.ד	תשלום קבוע	תשלום עבור גודל חיבור בKVA (0x0)	סה"כ	מע"מ 17.00%	סה"כ לתשלום
393	18.78 ₪	0.00 ₪	131.79 ₪	22.40 ₪	154.19 ₪
כולל מע"מ					

התפלגות חיוב בש"ח לפי תעו"ז

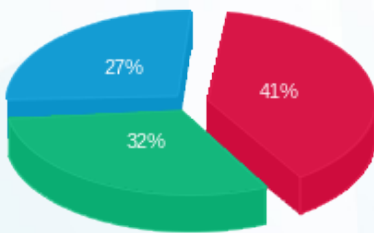

פסגה (46.02 ₪)
 גבע (36.28 ₪)
 שפל (30.71 ₪)

הסטוריית צריכה בקוט"ש

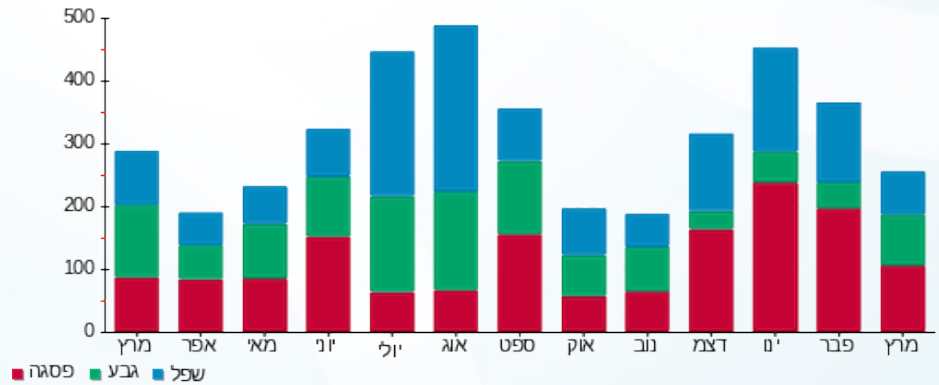



05/04/20

תאריך הפקה:

שם דייר: מידה סער - 3692B

31/03/20

תאריך קריאה נוכחית:

שם אתר: קיבוץ להבות חביבה

01/03/20

תאריך קריאה קודמת:

לקוח/ה נכבד/ה, אנו מתכבדים להגיש את חישוב צריכת החשמל לתקופה 01/03/20 - 31/03/20:

מידה סער - 1 - 81025654(0x0) - 3692B

סוג תעריף	סוג צריכה	קריאה קודמת	קריאה נוכחית	סה"כ צריכה בקוט"ש	מחיר לקוט"ש בא"ג	סה"כ לתשלום
פרטי חשבון עבור תאריכים:		01/03/20	31/03/20			
767		61,388.83	62,100.38	711.55	44.84	319.06 ₪

סה"כ לדייר:

סה"כ	שיא ביקוש
711.55	6.40
319.06 ₪	

19.97 ₪	תשלום קבוע תשלום עבור גודל חיבור בKVA (0x0) סה"כ מע"מ 17.00%	ת.ד 288
0.00 ₪		
339.03 ₪		
57.64 ₪		
396.67 ₪	סה"כ לתשלום	כולל מע"מ

התפלגות חיוב בש"ח לפי תעו"ז

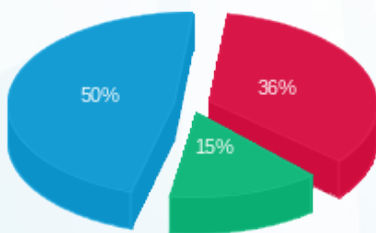

פסגה (₪ 114.67) ■
 גבע (₪ 46.32) ■
 שפל (₪ 158.07) ■

הסטוריית צריכה בקוט"ש

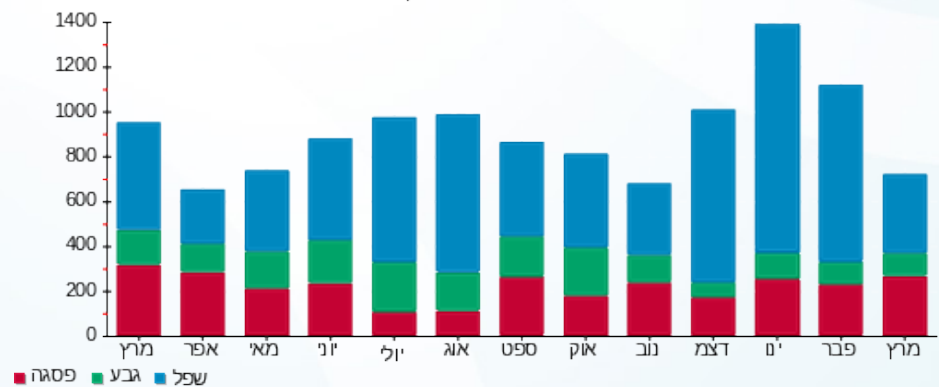

05/04/20 תאריך הפקה:
 31/03/20 תאריך קריאה נוכחית:
 01/03/20 תאריך קריאה קודמת:

שם דייר: מילוא ערן (ליון דרור בשני) - 3011K
 שם אתר: קיבוץ להבות חביבה

לקוח/ה נכבד/ה, אנו מתכבדים להגיש את חישוב צריכת החשמל לתקופה 01/03/20 - 31/03/20:

מילוא ערן (ליון דרור בשני) - 1 - 81024428 (0x0) - 3011K

סוג תעריף	סוג צריכה	קריאה קודמת	קריאה נוכחית	סה"כ צריכה בקוט"ש	מחיר לקוט"ש בא"ג	סה"כ לתשלום
פרטי חשבון עבור תאריכים:		01/03/20	31/03/20			
767		55,524.80	56,202.68	677.88	44.84	303.96 ₪

סה"כ לדייר:

סה"כ	שיא ביקוש
677.88	7.81
303.96 ₪	

19.97 ₪	תשלום קבוע תשלום עבור גודל חיבור בKVA (0x0) סה"כ מע"מ 17.00%	432 ת.ד
0.00 ₪		
323.93 ₪		
55.07 ₪		
379.00 ₪	סה"כ לתשלום	כולל מע"מ

התפלגות חיוב בש"ח לפי תעו"ז

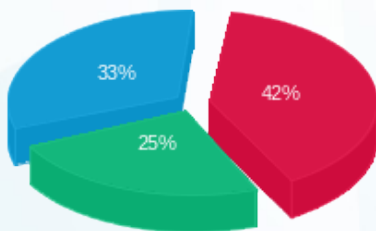

פסגה (127.39 ₪) ■
 גבע (76.64 ₪) ■
 שפל (99.93 ₪) ■

הסטוריית צריכה בקוט"ש

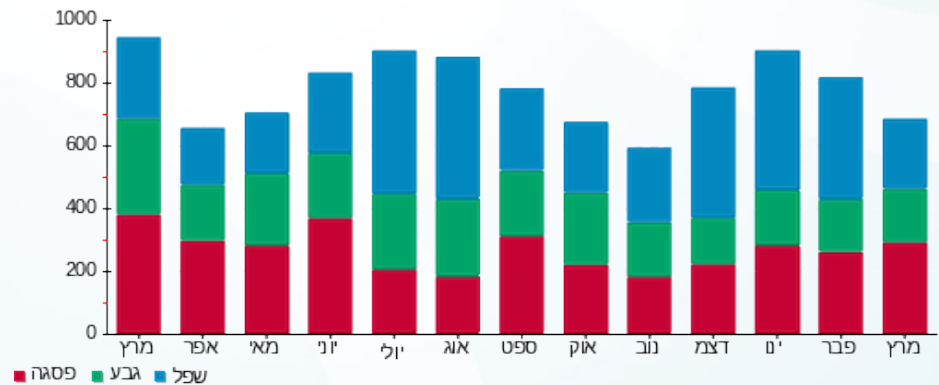

05/04/20 תאריך הפקה:
 31/03/20 תאריך קריאה נוכחית:
 01/03/20 תאריך קריאה קודמת:

שם דייר: מילנר דנה (גושן אייל וענת) - 3062K
 שם אתר: קיבוץ להבות חביבה

לקוח/ה נכבד/ה, אנו מתכבדים להגיש את חישוב צריכת החשמל לתקופה 01/03/20 - 31/03/20:

מילנר דנה (גושן אייל וענת) - 1 - 81026453 (0x0) - 3062K

סה"כ לתשלום	מחיר לקוט"ש בא"ג	סה"כ צריכה בקוט"ש	קריאה נוכחית	קריאה קודמת	סוג צריכה	סוג תעריף
			31/03/20	01/03/20	פרטי חשבון עבור תאריכים:	
135.30 ₪	45.44	297.76	27,994.70	27,696.94	פסגה	777
78.23 ₪	37.65	207.79	18,553.36	18,345.56	גבע	778
53.55 ₪	31.07	172.34	44,088.05	43,915.71	שפל	779

סה"כ לדייר:

שיא ביקוש	סה"כ	שפל	גבע	פסגה	סה"כ צריכה
7.08	677.90	172.34	207.79	297.76	סה"כ לתשלום
	267.08 ₪	53.55 ₪	78.23 ₪	135.30 ₪	

36.10 ₪	תשלום קבוע תשלום עבור גודל חיבור בKVA (0x0) סה"כ מע"מ 17.00%	ת.ד 2
0.00 ₪		
303.18 ₪		
51.54 ₪		
354.73 ₪	סה"כ לתשלום	כולל מע"מ

התפלגות חיוב בש"ח לפי תעו"ז

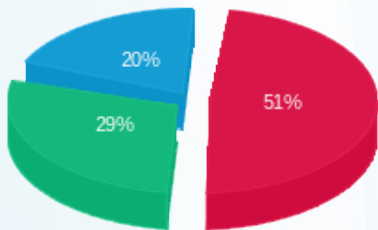

פסגה (135.30 ₪)
 גבע (78.23 ₪)
 שפל (53.55 ₪)

הסטוריית צריכה בקוט"ש

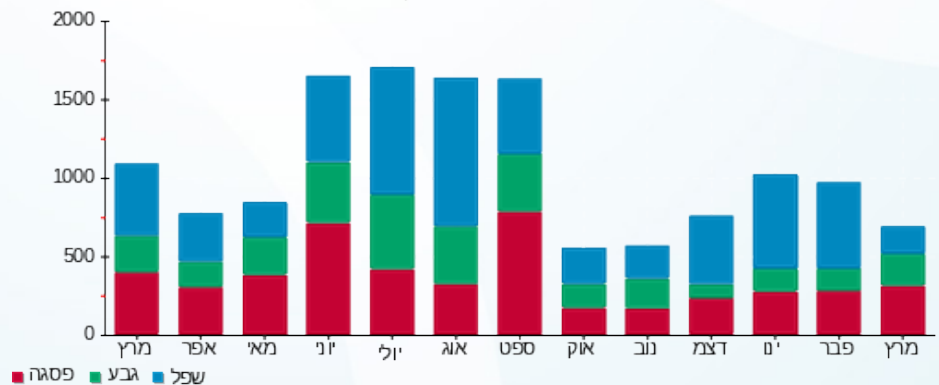

05/04/20 תאריך הפקה:
 31/03/20 תאריך קריאה נוכחית:
 01/03/20 תאריך קריאה קודמת:

שם דייר: ממדוב נתן ומרב - 3392K
 שם אתר: קיבוץ להבות חביבה

לקוח/ה נכבד/ה, אנו מתכבדים להגיש את חישוב צריכת החשמל לתקופה 01/03/20 - 31/03/20:

ממדוב נתן ומרב - 1 - 81026005(0x0) - 3392K

סוג תעריף	סוג צריכה	קריאה קודמת	קריאה נוכחית	סה"כ צריכה בקוט"ש	מחיר לקוט"ש בא"ג	סה"כ לתשלום
		01/03/20	31/03/20			
767		116,744.87	118,183.60	1,438.73	44.84	645.12 ₪

סה"כ לדייר:

שיא ביקוש	סה"כ
8.30	1,438.73
	645.12 ₪

19.97 ₪	תשלום קבוע תשלום עבור גודל חיבור בKVA (0x0) סה"כ מע"מ 17.00%	245 ת.ד
0.00 ₪		
665.09 ₪		
113.07 ₪		
778.16 ₪	סה"כ לתשלום	כולל מע"מ

התפלגות חיוב בש"ח לפי תעו"ז

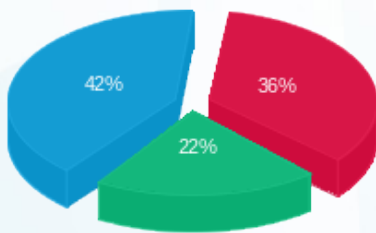

פסגה (₪ 231.66)
 גבע (₪ 140.12)
 שפל (₪ 273.34)

הסטוריית צריכה בקוט"ש

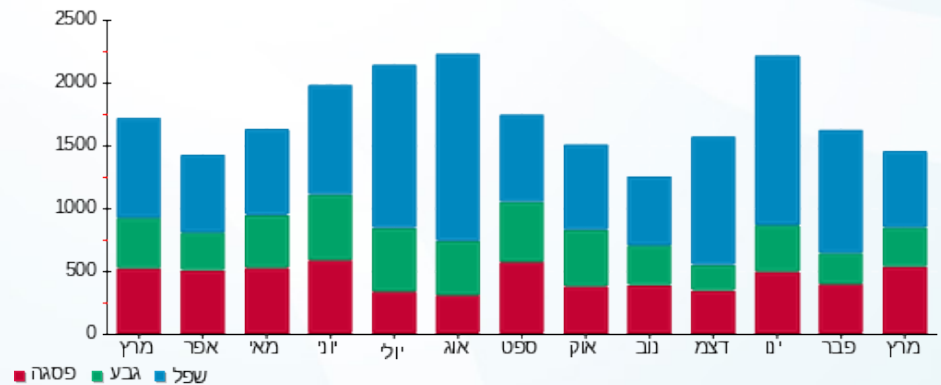

05/04/20 תאריך הפקה:
 31/03/20 תאריך קריאה נוכחית:
 01/03/20 תאריך קריאה קודמת:

שם דייר: ממדוב קרלוס ואסתר - 5021K
 שם אתר: קיבוץ להבות חביבה

לקוח/ה נכבד/ה, אנו מתכבדים להגיש את חישוב צריכת החשמל לתקופה 01/03/20 - 31/03/20:

ממדוב קרלוס ואסתר - 1 - 81025738 (0x0) - 5021K

סוג תעריף	סוג צריכה	קריאה קודמת	קריאה נוכחית	סה"כ צריכה בקוט"ש	מחיר לקוט"ש בא"ג	סה"כ לתשלום
פרטי חשבון עבור תאריכים:		01/03/20	31/03/20			
767		70,016.15	70,861.72	845.56	44.84	379.15 ₪

סה"כ לדייר:

סה"כ	שיא ביקוש
845.56	8.52
379.15 ₪	

19.97 ₪	תשלום קבוע תשלום עבור גודל חיבור בKVA (0x0) סה"כ מע"מ 17.00%	381 ת.ד
0.00 ₪		
399.12 ₪		
67.85 ₪		
466.97 ₪	סה"כ לתשלום	כולל מע"מ

התפלגות חיוב בש"ח לפי תעו"ז

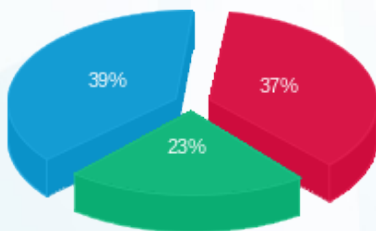

פסגה (141.05 ₪) ■
 גבע (88.41 ₪) ■
 שפל (149.69 ₪) ■

הסטוריית צריכה בקוט"ש

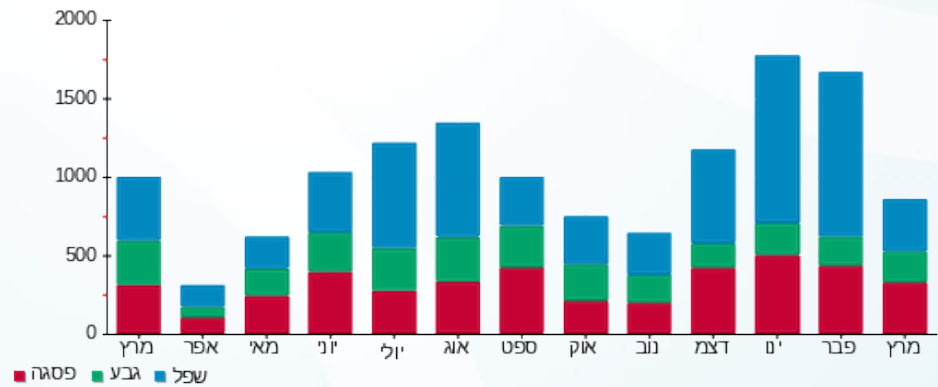

05/04/20 תאריך הפקה:
 31/03/20 תאריך קריאה נוכחית:
 01/03/20 תאריך קריאה קודמת:

שם דייר: ממן דנה ויובל - 2551A
 שם אתר: קיבוץ להבות חביבה

לקוח/ה נכבד/ה, אנו מתכבדים להגיש את חישוב צריכת החשמל לתקופה 01/03/20 - 31/03/20:

ממן דנה ויובל - 1 - (0x0)81025249 - 2551A

סוג תעריף	סוג צריכה	קריאה קודמת	קריאה נוכחית	סה"כ צריכה בקוט"ש	מחיר לקוט"ש בא"ג	סה"כ לתשלום
		01/03/20	31/03/20			
פרטי חשבון עבור תאריכים:						
767		66,890.60	68,090.56	1,199.96	44.84	538.06 ₪

סה"כ לדייר:

שיא ביקוש	סה"כ
10.22	1,199.96
	538.06 ₪

19.97 ₪	תשלום קבוע תשלום עבור גודל חיבור בKVA (0x0) סה"כ מע"מ 17.00%	387 ת.ד
0.00 ₪		
558.03 ₪		
94.87 ₪		
652.90 ₪	סה"כ לתשלום	כולל מע"מ

התפלגות חיוב בש"ח לפי תעו"ז

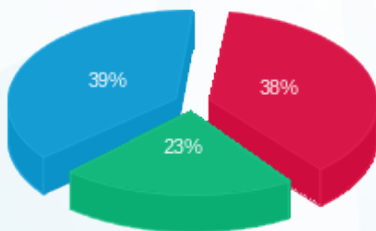

פסגה (206.69 ₪) ■
 גבע (121.30 ₪) ■
 שפל (210.08 ₪) ■

הסטוריית צריכה בקוט"ש

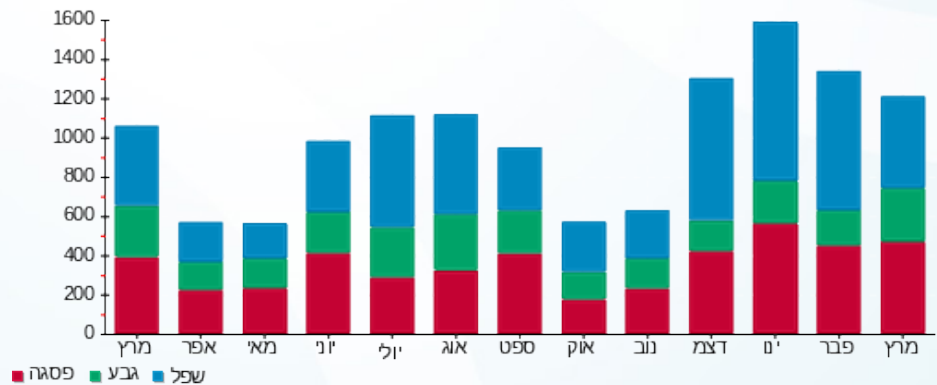

05/04/20 תאריך הפקה:
 31/03/20 תאריך קריאה נוכחית:
 01/03/20 תאריך קריאה קודמת:

שם דייר: מפסק ראשי סולארי - מבנה משרדים - A
 שם אתר: קיבוץ להבות חביבה

לקוח/ה נכבד/ה, אנו מתכבדים להגיש את חישוב צריכת החשמל לתקופה 01/03/20 - 31/03/20:

ראשי סולארי - מבנה משרדים - 1 - 70058563 (3x25)

סוג תעריף	סוג צריכה	קריאה קודמת	קריאה נוכחית	סה"כ צריכה בקוט"ש	מחיר לקוט"ש בא"ג	סה"כ לתשלום
פרטי חשבון עבור תאריכים:		01/03/20	31/03/20			
767		1,204.20	2,182.92	978.72	44.84	438.86 ₪

סה"כ לדייר:

סה"כ	שיא ביקוש
978.72	10.43
438.86 ₪	

תשלום קבוע	תשלום עבור גודל חיבור בKVA (3x25)	סה"כ	מע"מ 17.00%	סה"כ לתשלום	כולל מע"מ
0.00 ₪	2.77 ₪	441.63 ₪	75.08 ₪	516.70 ₪	

התפלגות חיוב בש"ח לפי תעו"ז

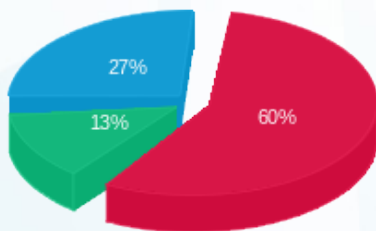

פסגה (265.17 ₪)
 גבע (57.35 ₪)
 שפל (116.34 ₪)

הסטוריית צריכה בקוט"ש

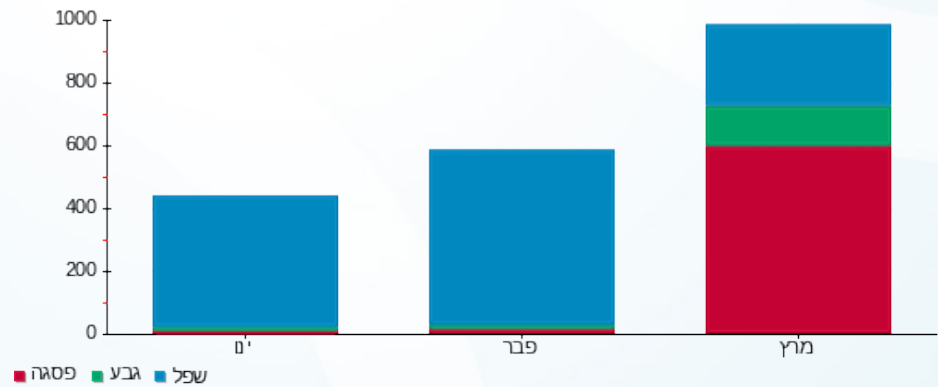

05/04/20 תאריך הפקה:
 31/03/20 תאריך קריאה נוכחית:
 01/03/20 תאריך קריאה קודמת:

שם דייר: מרסמן ריטה - 3262K
 שם אתר: קיבוץ להבות חביבה

לקוח/ה נכבד/ה, אנו מתכבדים להגיש את חישוב צריכת החשמל לתקופה 01/03/20 - 31/03/20:

מרסמן ריטה - 1 - 81026154 (0x0) - 3262K

סוג תעריף	סוג צריכה	קריאה קודמת	קריאה נוכחית	סה"כ צריכה בקוט"ש	מחיר לקוט"ש בא"ג	סה"כ לתשלום
פרטי חשבון עבור תאריכים:		01/03/20	31/03/20			
757		41,054.48	41,085.70	31.22	44.84	14.00 ₪

סה"כ לדייר:

סה"כ	שיא ביקוש
31.22	1.39
14.00 ₪	

ת.ד	תשלום קבוע	תשלום עבור גודל חיבור בKVA (0x0)	סה"כ	מע"מ 17.00%	סה"כ לתשלום
43	18.78 ₪	0.00 ₪	32.78 ₪	5.57 ₪	38.35 ₪
כולל מע"מ					

התפלגות חיוב בש"ח לפי תעו"ז

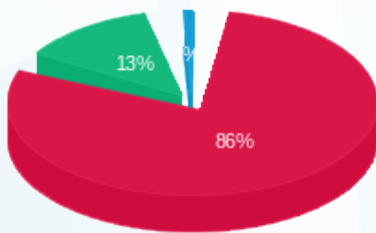

פסגה (12.04 ₪)
 גבע (1.81 ₪)
 שפל (0.14 ₪)

הסטוריית צריכה בקוט"ש

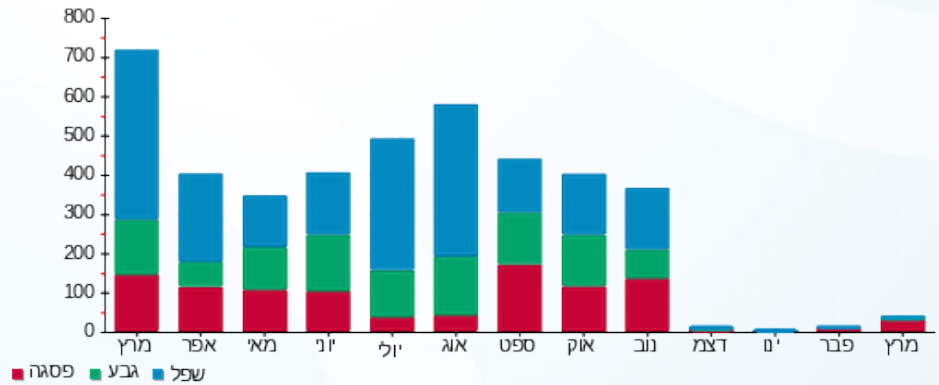



05/04/20

תאריך הפקה:

שם דייר: נוביזון לילך וצחי - 2562A

31/03/20

תאריך קריאה נוכחית:

שם אתר: קיבוץ להבות חביבה

01/03/20

תאריך קריאה קודמת:

לקוח/ה נכבד/ה, אנו מתכבדים להגיש את חישוב צריכת החשמל לתקופה 01/03/20 - 31/03/20:

נוביזון לילך וצחי - 1 - 81025571(0x0) - 2562A

סוג תעריף	סוג צריכה	קריאה קודמת	קריאה נוכחית	סה"כ צריכה בקוט"ש	מחיר לקוט"ש בא"ג	סה"כ לתשלום
פרטי חשבון עבור תאריכים:		01/03/20	31/03/20			
767		82,913.22	84,270.11	1,356.89	44.84	608.43 ₪

סה"כ לדייר:

סה"כ	שיא ביקוש
1,356.89	13.17
608.43 ₪	

ת.ד	תשלום קבוע	סה"כ לתשלום
344	19.97 ₪	
	0.00 ₪	
	628.40 ₪	
	106.83 ₪	
	735.23 ₪	
	תשלום עבור גודל חיבור בKVA (0x0)	
	סה"כ	
	מע"מ 17.00%	
כולל מע"מ		

התפלגות חיוב בש"ח לפי תעו"ז

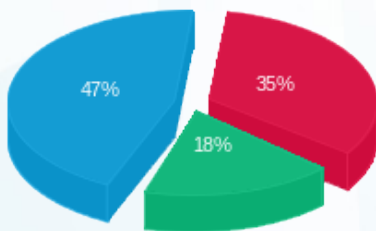

- פסגה (₪ 209.92)
- גבע (₪ 111.96)
- שפל (₪ 286.55)

הסטוריית צריכה בקוט"ש

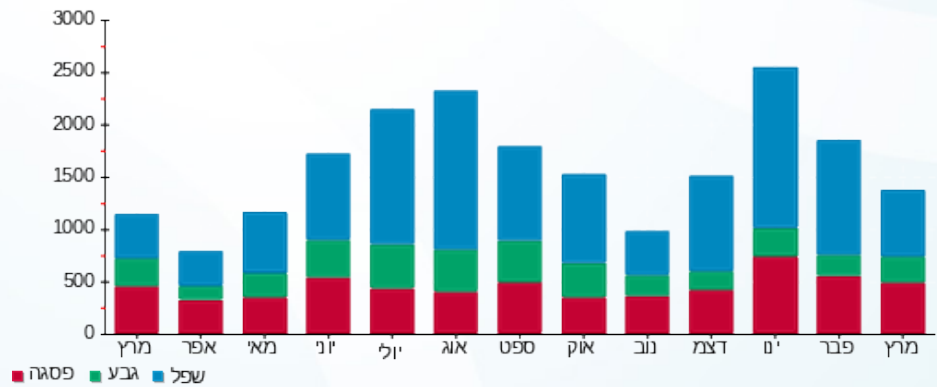

05/04/20 תאריך הפקה:
 31/03/20 תאריך קריאה נוכחית:
 01/03/20 תאריך קריאה קודמת:

שם דייר: נווה יוחאי וענת - 2451A
 שם אתר: קיבוץ להבות חביבה

לקוח/ה נכבד/ה, אנו מתכבדים להגיש את חישוב צריכת החשמל לתקופה 01/03/20 - 31/03/20:

נווה יוחאי וענת - 1 - (0x0)81025636 - 2451A

סוג תעריף	סוג צריכה	קריאה קודמת	קריאה נוכחית	סה"כ צריכה בקוט"ש	מחיר לקוט"ש בא"ג	סה"כ לתשלום
פרטי חשבון עבור תאריכים:		01/03/20	31/03/20			
767		59,006.23	59,925.25	919.02	44.84	412.09 ₪

סה"כ לדייר:

שיא ביקוש	סה"כ
10.46	919.02
	412.09 ₪

ת.ד	תשלום קבוע	תשלום עבור גודל חיבור ב-KVA (0x0)	סה"כ	מע"מ 17.00%	סה"כ לתשלום
14	19.97 ₪	0.00 ₪	432.06 ₪	73.45 ₪	505.51 ₪
כולל מע"מ					

התפלגות חיוב בש"ח לפי תעו"ז

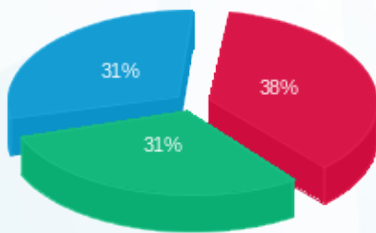

פסגה (156.02 ₪) ■
 גבע (128.94 ₪) ■
 שפל (127.13 ₪) ■

הסטוריית צריכה בקוט"ש

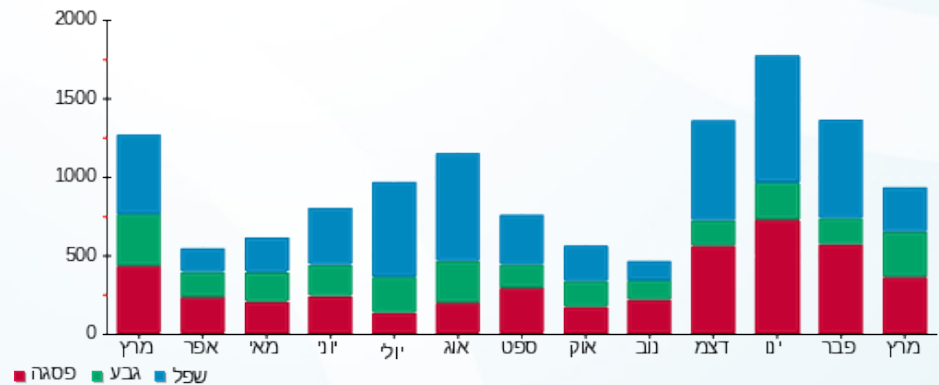

05/04/20 תאריך הפקה:
 31/03/20 תאריך קריאה נוכחית:
 01/03/20 תאריך קריאה קודמת:

שם דייר: נווה עידו והילה - 2552A
 שם אתר: קיבוץ להבות חביבה

לקוח/ה נכבד/ה, אנו מתכבדים להגיש את חישוב צריכת החשמל לתקופה 01/03/20 - 31/03/20:

נווה עידו והילה - 1 - (0x0)81026433 - 2552A

סוג תעריף	סוג צריכה	קריאה קודמת	קריאה נוכחית	סה"כ צריכה בקוט"ש	מחיר לקוט"ש בא"ג	סה"כ לתשלום
פרטי חשבון עבור תאריכים:		01/03/20	31/03/20			
767		69,477.16	70,494.94	1,017.78	44.84	456.37 ₪

סה"כ לדייר:

שיא ביקוש	סה"כ
7.81	1,017.78
	456.37 ₪

19.97 ₪	תשלום קבוע תשלום עבור גודל חיבור בKVA (0x0) סה"כ מע"מ 17.00%	411 ת.ד
0.00 ₪		
476.34 ₪		
80.98 ₪		
557.32 ₪	סה"כ לתשלום	כולל מע"מ

התפלגות חיוב בש"ח לפי תעו"ז

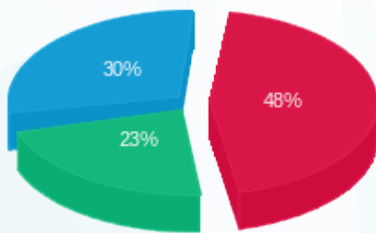

פסגה (216.90 ₪) ■
 גבע (103.43 ₪) ■
 שפל (136.04 ₪) ■

הסטוריית צריכה בקוט"ש

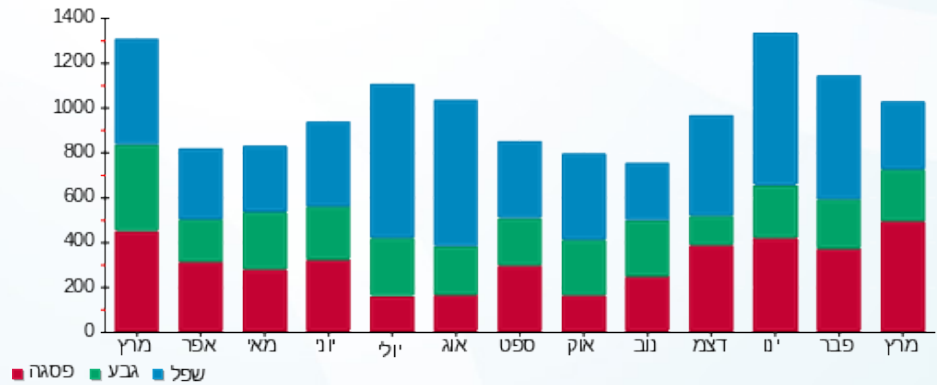



05/04/20

תאריך הפקדה:

שם דייר: נווה פסח וענת - 3242K

31/03/20

תאריך קריאה נוכחית:

שם אתר: קיבוץ להבות חביבה

01/03/20

תאריך קריאה קודמת:

לקוח/ה נכבד/ה, אנו מתכבדים להגיש את חישוב צריכת החשמל לתקופה 01/03/20 - 31/03/20:

נווה פסח וענת - 1 - (0x0)81025476 - 3242K

סוג תעריף	סוג צריכה	קריאה קודמת	קריאה נוכחית	סה"כ צריכה בקוט"ש	מחיר לקוט"ש בא"ג	סה"כ לתשלום
פרטי חשבון עבור תאריכים:		01/03/20	31/03/20			
767		62,982.07	63,864.70	882.63	44.84	395.77 ₪

סה"כ לדייר:

שיא ביקוש	סה"כ
7.73	882.63
	395.77 ₪

19.97 ₪	תשלום קבוע תשלום עבור גודל חיבור בKVA (0x0) סה"כ מע"מ 17.00%	ת.ד 337
0.00 ₪		
415.74 ₪		
70.68 ₪		
486.42 ₪	סה"כ לתשלום	כולל מע"מ

התפלגות חיוב בש"ח לפי תעו"ז

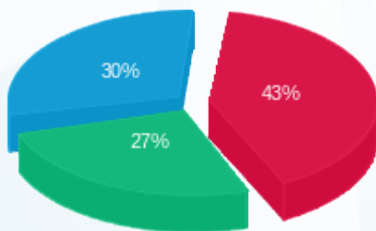

פסגה (169.69 ₪) 43%
 גבע (106.95 ₪) 27%
 שפל (119.14 ₪) 30%

הסטוריית צריכה בקוט"ש

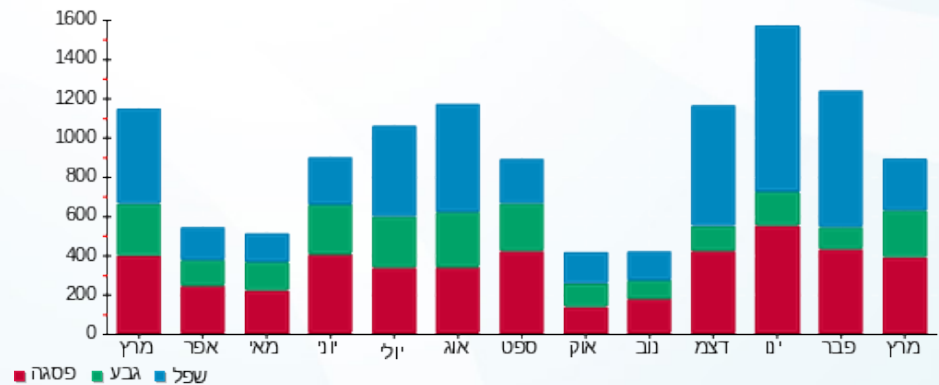



05/04/20

תאריך הפקה:

שם דייר: נוסן שירה ואילן - 2652B

31/03/20

תאריך קריאה נוכחית:

שם אתר: קיבוץ להבות חביבה

01/03/20

תאריך קריאה קודמת:

לקוח/ה נכבד/ה, אנו מתכבדים להגיש את חישוב צריכת החשמל לתקופה 01/03/20 - 31/03/20:

נוסן שירה ואילן - 1 - 81025608 (0x0) - 2652B

סוג תעריף	סוג צריכה	קריאה קודמת	קריאה נוכחית	סה"כ צריכה בקוט"ש	מחיר לקוט"ש בא"ג	סה"כ לתשלום
פרטי חשבון עבור תאריכים:		01/03/20	31/03/20			
767		52,694.12	53,329.63	635.52	44.84	284.96 ₪

סה"כ לדייר:

שיא ביקוש	סה"כ
5.72	635.52
	284.96 ₪

ת.ד	תשלום קבוע	תשלום עבור גודל חיבור ב-KVA (0x0)	סה"כ	מע"מ 17.00%	סה"כ לתשלום	כולל מע"מ
255	19.97 ₪	0.00 ₪	304.93 ₪	51.84 ₪	356.77 ₪	

התפלגות חיוב בש"ח לפי תעו"ז

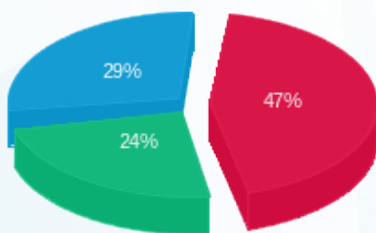

פסגה (132.68 ₪) ■
 גבע (69.74 ₪) ■
 שפל (82.54 ₪) ■

הסטוריית צריכה בקוט"ש

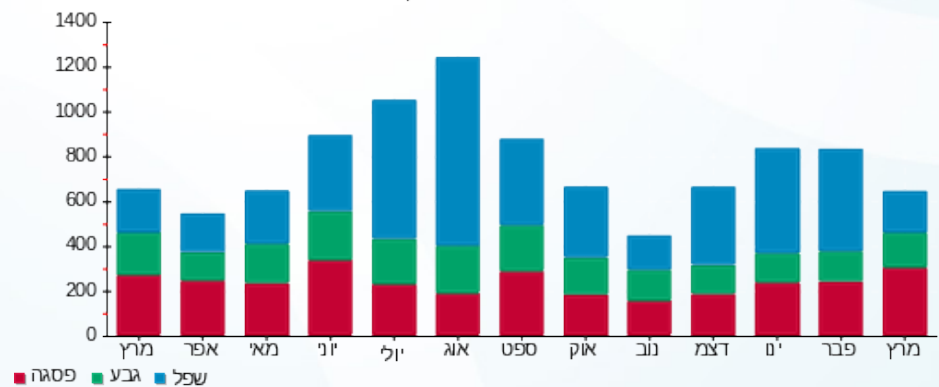



05/04/20 תאריך הפקדה:
 31/03/20 תאריך קריאה נוכחית:
 01/03/20 תאריך קריאה קודמת:

שם דייר: נטע אלון ולי - 2761A
 שם אתר: קיבוץ להבות חביבה

לקוח/ה נכבד/ה, אנו מתכבדים להגיש את חישוב צריכת החשמל לתקופה 01/03/20 - 31/03/20:

נטע אלון ולי - 1 - (0x0)81025513 - 2761A

סוג תעריף	סוג צריכה	קריאה קודמת	קריאה נוכחית	סה"כ צריכה בקוט"ש	מחיר לקוט"ש בא"ג	סה"כ לתשלום
פרטי חשבון עבור תאריכים:						
777	פסגה	01/03/20	31/03/20	426.86	45.44	193.97 ₪
778	גבע	15,473.20	15,776.67	303.47	37.65	114.25 ₪
779	שפל	36,802.02	37,273.82	471.80	31.07	146.59 ₪

סה"כ לדייר:

פסגה	גבע	שפל	סה"כ	שיא ביקוש
426.86	303.47	471.80	1,202.12	11.57
193.97 ₪	114.25 ₪	146.59 ₪	454.81 ₪	

סה"כ צריכה
 סה"כ לתשלום

ת.ד. 402	תשלום קבוע	19 ₪	36.10
	תשלום עבור גודל חיבור בKVA (0x0)	0.00	0.00
	סה"כ	490.91	490.91
	מע"מ 17.00%	83.45	83.45
כולל מע"מ	סה"כ לתשלום	574.36	574.36

התפלגות חיוב בש"ח לפי תעו"ז

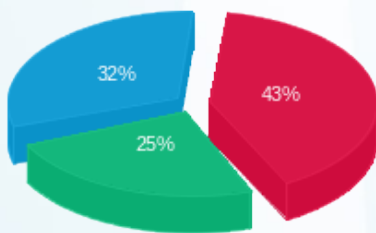

פסגה (193.97 ₪) 43%
 גבע (114.25 ₪) 25%
 שפל (146.59 ₪) 32%

הסטוריית צריכה בקוט"ש

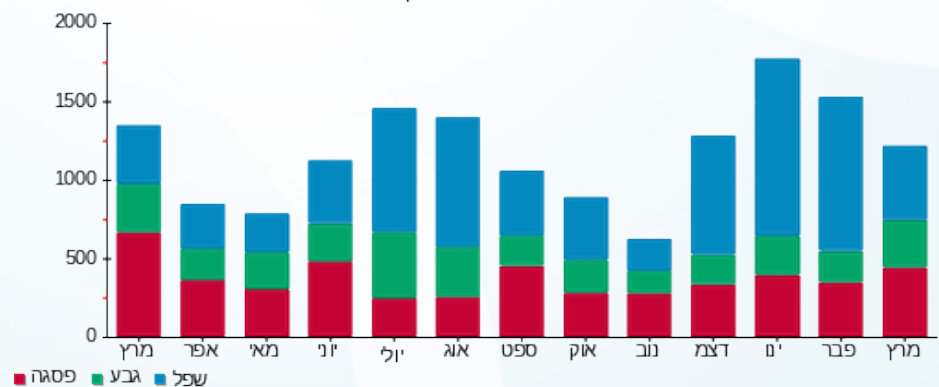



05/04/20

תאריך הפקדה:

שם דייר: ניר אוה - 3141K
שם אתר: קיבוץ להבות חביבה

31/03/20

תאריך קריאה נוכחית:

01/03/20

תאריך קריאה קודמת:

לקוח/ה נכבד/ה, אנו מתכבדים להגיש את חישוב צריכת החשמל לתקופה 01/03/20 - 31/03/20:

ניר אוה - 1 - 3141K - (0x0)81025425

סוג תעריף	סוג צריכה	קריאה קודמת	קריאה נוכחית	סה"כ צריכה בקוט"ש	מחיר לקוט"ש בא"ג	סה"כ לתשלום
פרטי חשבון עבור תאריכים:		01/03/20	31/03/20			
767		38,249.56	38,706.98	457.43	44.84	205.11 ₪

סה"כ לדייר:

סה"כ	שיא ביקוש
457.43	4.59
205.11 ₪	

ת.ד 439	תשלום קבוע	19.97 ₪
	תשלום עבור גודל חיבור בKVA (0x0)	0.00 ₪
	סה"כ	225.08 ₪
	מע"מ 17.00%	38.26 ₪
כולל מע"מ	סה"כ לתשלום	263.34 ₪

התפלגות חיוב בש"ח לפי תעו"ז

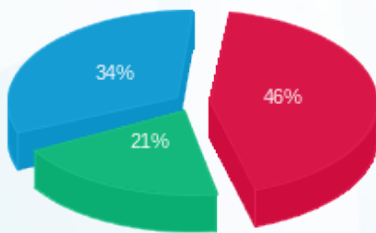

- פסגה (₪ 94.11)
- גבע (₪ 42.07)
- שפל (₪ 68.93)

הסטוריית צריכה בקוט"ש

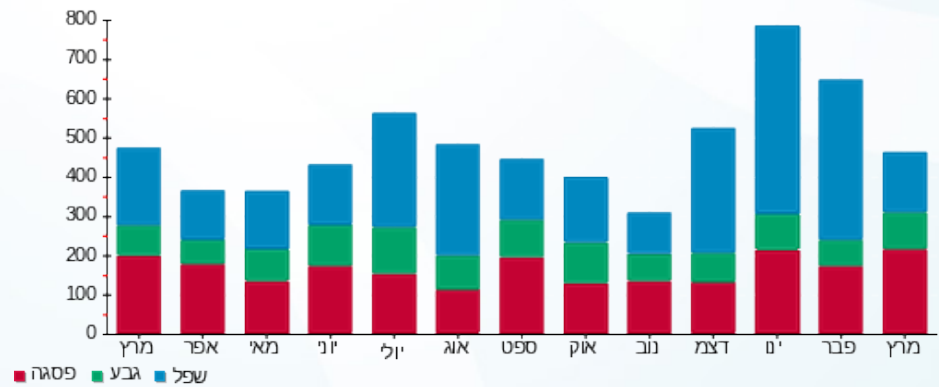

05/04/20 תאריך הפקה:
 31/03/20 תאריך קריאה נוכחית:
 01/03/20 תאריך קריאה קודמת:

שם דייר: ניר ירון - 2201B
 שם אתר: קיבוץ להבות חביבה

לקוח/ה נכבד/ה, אנו מתכבדים להגיש את חישוב צריכת החשמל לתקופה 01/03/20 - 31/03/20:

ניר ירון - 1 - 81026462(0x0) - 2201B

סוג תעריף	סוג צריכה	קריאה קודמת	קריאה נוכחית	סה"כ צריכה בקוט"ש	מחיר לקוט"ש בא"ג	סה"כ לתשלום
פרטי חשבון עבור תאריכים:		01/03/20	31/03/20			
767		16,972.52	17,653.54	681.02	44.84	305.37 ₪

סה"כ לדייר:

שיא ביקוש	סה"כ
9.92	681.02
	305.37 ₪

19.97 ₪	תשלום קבוע תשלום עבור גודל חיבור בKVA (0x0) סה"כ מע"מ 17.00%	
0.00 ₪		
325.34 ₪		
55.31 ₪		
380.65 ₪	סה"כ לתשלום	כולל מע"מ

התפלגות חיוב בש"ח לפי תעו"ז

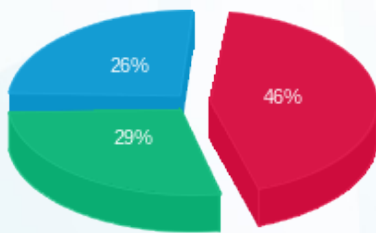

פסגה (139.10 ₪) ■
 גבע (87.09 ₪) ■
 שפל (79.19 ₪) ■

הסטוריית צריכה בקוט"ש

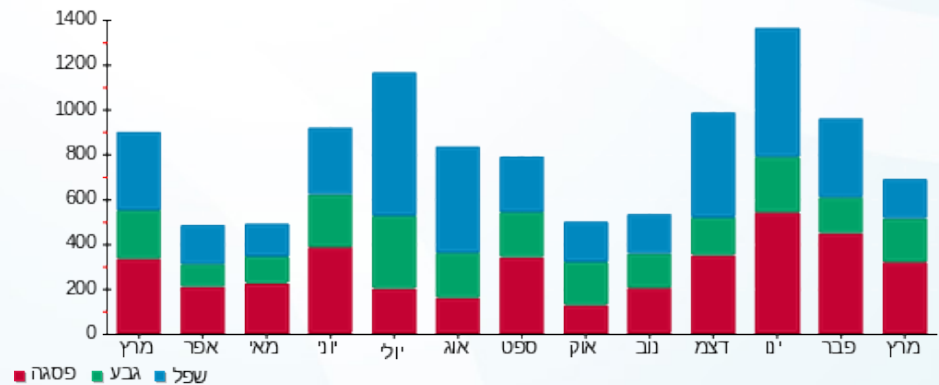

05/04/20 תאריך הפקה:
 31/03/20 תאריך קריאה נוכחית:
 01/03/20 תאריך קריאה קודמת:

שם דייר: נישט עירית - 3132K
 שם אתר: קיבוץ להבות חביבה

לקוח/ה נכבד/ה, אנו מתכבדים להגיש את חישוב צריכת החשמל לתקופה 01/03/20 - 31/03/20:

נישט עירית - 1 - 81025528 (0x0) - 3132K

סוג תעריף	סוג צריכה	קריאה קודמת	קריאה נוכחית	סה"כ צריכה בקוט"ש	מחיר לקוט"ש בא"ג	סה"כ לתשלום
פרטי חשבון עבור תאריכים:		01/03/20	31/03/20			
757		82,326.21	82,685.47	359.26	44.84	161.09 ₪

סה"כ לדייר:

שיא ביקוש	סה"כ
4.95	359.26
	161.09 ₪

18.78 ₪	תשלום קבוע תשלום עבור גודל חיבור בKVA (0x0) סה"כ מע"מ 17.00%	369 ת.ד
0.00 ₪		
179.87 ₪		
30.58 ₪		
210.45 ₪	סה"כ לתשלום	כולל מע"מ

התפלגות חיוב בש"ח לפי תעו"ז

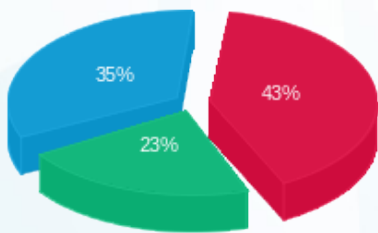

פסגה (₪ 69.05)
 גבע (₪ 36.29)
 שפל (₪ 55.75)

הסטוריית צריכה בקוט"ש

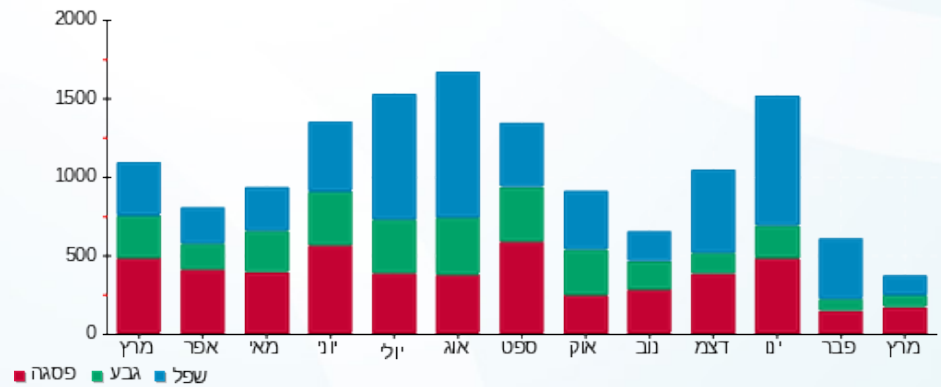

05/04/20 תאריך הפקה:
 31/03/20 תאריך קריאה נוכחית:
 01/03/20 תאריך קריאה קודמת:

שם דייר: נסאגי אביטל ואבנר - 3651B
 שם אתר: קיבוץ להבות חביבה

לקוח/ה נכבד/ה, אנו מתכבדים להגיש את חישוב צריכת החשמל לתקופה 01/03/20 - 31/03/20:

נסאגי אביטל ואבנר - 1 - 81025483(0x0) - 3651B

סוג תעריף	סוג צריכה	קריאה קודמת	קריאה נוכחית	סה"כ צריכה בקוט"ש	מחיר לקוט"ש בא"ג	סה"כ לתשלום
פרטי חשבון עבור תאריכים:						
777	פסגה	01/03/20	31/03/20	419.57	45.44	190.65 ₪
778	גבע	14,133.48	14,310.66	177.17	37.65	66.71 ₪
779	שפל	37,505.34	37,870.30	364.96	31.07	113.39 ₪

סה"כ לדייר:

פסגה	גבע	שפל	סה"כ	שיא ביקוש
419.57	177.17	364.96	961.70	10.29
190.65 ₪	66.71 ₪	113.39 ₪	370.75 ₪	

סה"כ צריכה
 סה"כ לתשלום

293 ת.ד.	תשלום קבוע	36.10 ₪
	תשלום עבור גודל חיבור בKVA (0x0)	0.00 ₪
	סה"כ	406.85 ₪
	מע"מ 17.00%	69.16 ₪
כולל מע"מ	סה"כ לתשלום	476.02 ₪

התפלגות חיוב בש"ח לפי תעו"ז

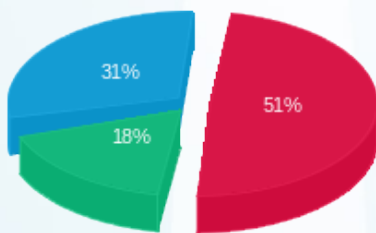

פסגה (190.65 ₪) 51%
 גבע (66.71 ₪) 18%
 שפל (113.39 ₪) 31%

הסטוריית צריכה בקוט"ש

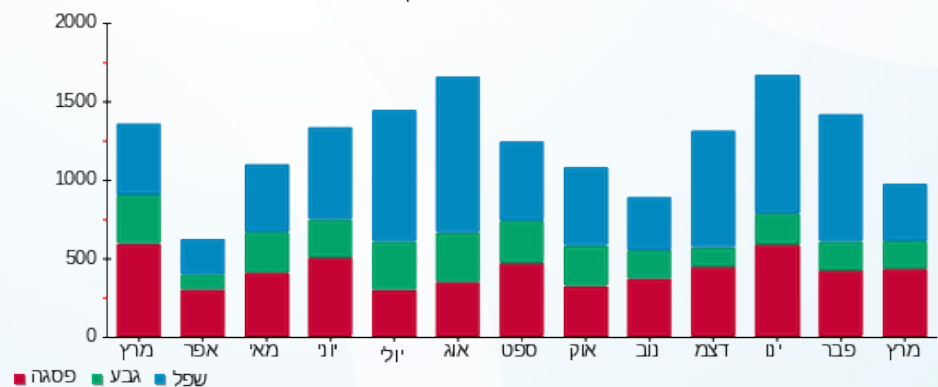



05/04/20 תאריך הפקה:
 31/03/20 תאריך קריאה נוכחית:
 01/03/20 תאריך קריאה קודמת:

שם דייר: נתח בר שי ותמר - 2171K
 שם אתר: קיבוץ להבות חביבה

לקוח/ה נכבד/ה, אנו מתכבדים להגיש את חישוב צריכת החשמל לתקופה 01/03/20 - 31/03/20:

נתח בר שי ותמר - 1 - (0x0)81025290 - 2171K

סוג תעריף	סוג צריכה	קריאה קודמת	קריאה נוכחית	סה"כ צריכה בקוט"ש	מחיר לקוט"ש בא"ג	סה"כ לתשלום
פרטי חשבון עבור תאריכים:		01/03/20	31/03/20			
767		56,917.35	57,436.16	518.81	44.84	232.63 ₪

סה"כ לדייר:

סה"כ	שיא ביקוש
518.81	6.67
232.63 ₪	

ת.ד 316	תשלום קבוע	תשלום עבור גודל חיבור בKVA (0x0)	סה"כ	מע"מ 17.00%	סה"כ לתשלום	כולל מע"מ
	19.97 ₪	0.00 ₪	252.60 ₪	42.94 ₪	295.55 ₪	

התפלגות חיוב בש"ח לפי תעו"ז

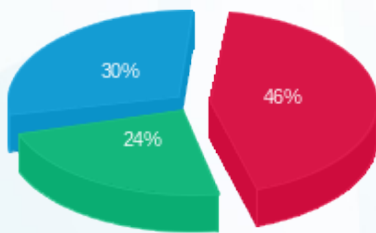

פסגה (106.44 ₪) ■
 גבע (55.98 ₪) ■
 שפל (70.21 ₪) ■

הסטוריית צריכה בקוט"ש

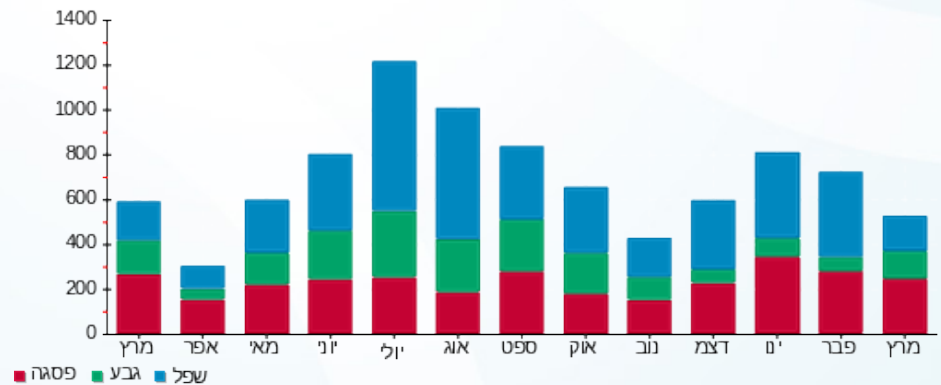

05/04/20 תאריך הפקה:
 31/03/20 תאריך קריאה נוכחית:
 01/03/20 תאריך קריאה קודמת:

שם דייר: נתיב יאיר ועירית - 7051A
 שם אתר: קיבוץ להבות חביבה

לקוח/ה נכבד/ה, אנו מתכבדים להגיש את חישוב צריכת החשמל לתקופה 01/03/20 - 31/03/20:

נתיב יאיר ועירית - 1 - (0x0)81025550 - 7051A

סוג תעריף	סוג צריכה	קריאה קודמת	קריאה נוכחית	סה"כ צריכה בקוט"ש	מחיר לקוט"ש בא"ג	סה"כ לתשלום
פרטי חשבון עבור תאריכים:		01/03/20	31/03/20			
767		21,471.98	22,236.55	764.57	44.84	342.83 ₪

סה"כ לדייר:

סה"כ	שיא ביקוש
764.57	11.30
342.83 ₪	

ת.ד	תשלום קבוע	תשלום עבור גודל חיבור ב-KVA (0x0)	סה"כ	מע"מ 17.00%	סה"כ לתשלום	כולל מע"מ
71	19.97 ₪	0.00 ₪	362.80 ₪	61.68 ₪	424.48 ₪	

התפלגות חיוב בש"ח לפי תעו"ז

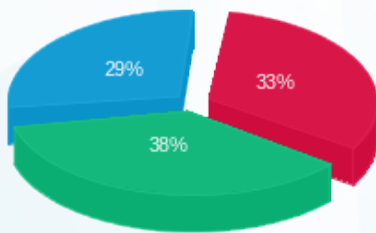

פסגה (114.27 ₪) ■
 גבע (130.17 ₪) ■
 שפל (98.39 ₪) ■

הסטוריית צריכה בקוט"ש

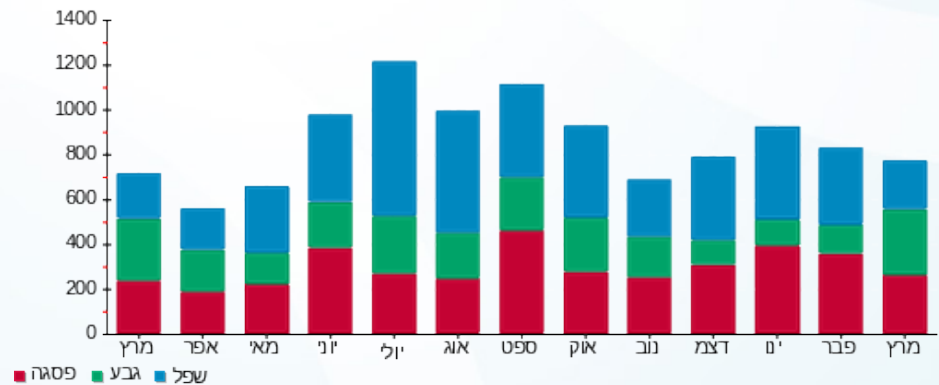

05/04/20 תאריך הפקה:
 31/03/20 תאריך קריאה נוכחית:
 01/03/20 תאריך קריאה קודמת:

שם דייר: סגל זאב ונירית - 7081A
 שם אתר: קיבוץ להבות חביבה

לקוח/ה נכבד/ה, אנו מתכבדים להגיש את חישוב צריכת החשמל לתקופה 01/03/20 - 31/03/20:

סגל זאב ונירית - 1 - 81026148 (0x0) - 7081A

סוג תעריף	סוג צריכה	קריאה קודמת	קריאה נוכחית	סה"כ צריכה בקוט"ש	מחיר לקוט"ש בא"ג	סה"כ לתשלום
פרטי חשבון עבור תאריכים:		01/03/20	31/03/20			
767		32,227.27	34,687.97	2,460.70	44.84	1,103.38 ₪

סה"כ לדייר:

שיא ביקוש	סה"כ
10.69	2,460.70
	1,103.38 ₪

19.97 ₪	תשלום קבוע תשלום עבור גודל חיבור בKVA (0x0) סה"כ מע"מ 17.00%	כולל מע"מ
0.00 ₪		
1,123.35 ₪		
190.97 ₪		
1,314.32 ₪	סה"כ לתשלום	

התפלגות חיוב בש"ח לפי תעו"ז

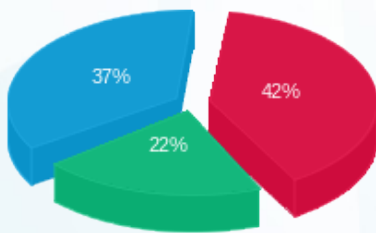

פסגה (₪ 458.93) ■
 גבע (₪ 237.65) ■
 שפל (₪ 406.80) ■

הסטוריית צריכה בקוט"ש

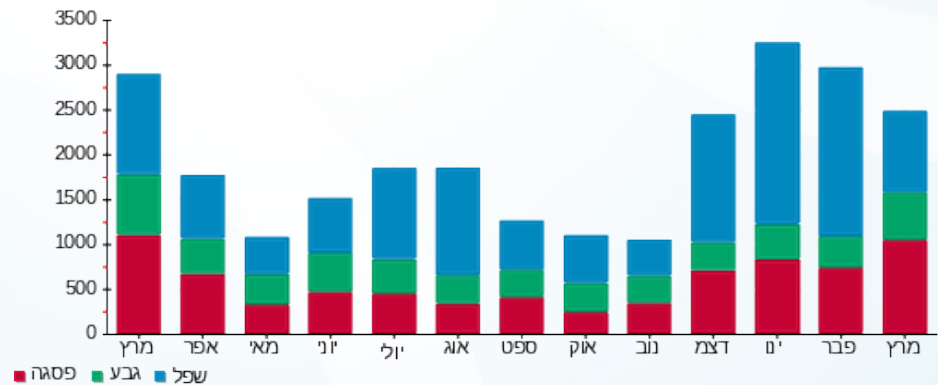

05/04/20 תאריך הפקה:
 31/03/20 תאריך קריאה נוכחית:
 01/03/20 תאריך קריאה קודמת:

שם דייר: סגל מיקי וגלוריה - 3642B
 שם אתר: קיבוץ להבות חביבה

לקוח/ה נכבד/ה, אנו מתכבדים להגיש את חישוב צריכת החשמל לתקופה 01/03/20 - 31/03/20:

סגל מיקי וגלוריה - 1 - (0x0)81025677 - 3642B

סגל תעריף	סוג צריכה	קריאה קודמת	קריאה נוכחית	סה"כ צריכה בקוט"ש	מחיר לקוט"ש בא"ג	סה"כ לתשלום
פרטי חשבון עבור תאריכים:						
777	פסגה	01/03/20	31/03/20	143.31	45.44	65.12 ₪
778	גבע	7,687.15	7,826.27	139.13	37.65	52.38 ₪
779	שפל	25,635.74	25,949.99	314.25	31.07	97.64 ₪

סה"כ לדייר:

פסגה	גבע	שפל	סה"כ	שיא ביקוש
143.31	139.13	314.25	596.69	4.71
₪ 65.12	₪ 52.38	₪ 97.64	₪ 215.14	

סה"כ צריכה
 סה"כ לתשלום

ת.ד 364	תשלום קבוע	₪ 36.10
	תשלום עבור גודל חיבור בKVA (0x0)	₪ 0.00
	סה"כ	₪ 251.24
	מע"מ 17.00%	₪ 42.71
כולל מע"מ	סה"כ לתשלום	₪ 293.95

התפלגות חיוב בש"ח לפי תעו"ז

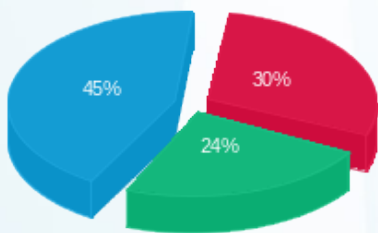

פסגה (₪ 65.12) - 45%
 גבע (₪ 52.38) - 30%
 שפל (₪ 97.64) - 24%

הסטוריית צריכה בקוט"ש

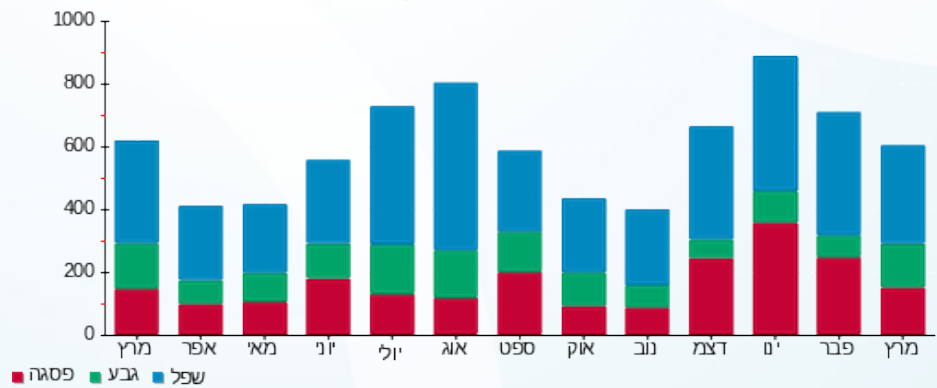



05/04/20 תאריך הפקה:
 31/03/20 תאריך קריאה נוכחית:
 01/03/20 תאריך קריאה קודמת:

שם דייר: סובול שמעון ומרים - 3222K
 שם אתר: קיבוץ להבות חביבה

לקוח/ה נכבד/ה, אנו מתכבדים להגיש את חישוב צריכת החשמל לתקופה 01/03/20 - 31/03/20:

סובול שמעון ומרים - 1 - 81024423(0x0) - 3222K

סוג תעריף	סוג צריכה	קריאה קודמת	קריאה נוכחית	סה"כ צריכה בקוט"ש	מחיר לקוט"ש בא"ג	סה"כ לתשלום
פרטי חשבון עבור תאריכים:		01/03/20	31/03/20			
757		25,079.67	25,270.13	190.47	44.84	85.41 ₪

סה"כ לדייר:

שיא ביקוש	סה"כ
	190.47
	85.41 ₪

ת.ד 412	תשלום קבוע	₪ 36.10
	תשלום עבור גודל חיבור בKVA (0x0)	₪ 0.00
	סה"כ	₪ 121.51
	מע"מ 17.00%	₪ 20.66
כולל מע"מ	סה"כ לתשלום	₪ 142.16

התפלגות חיוב בש"ח לפי תעו"ז

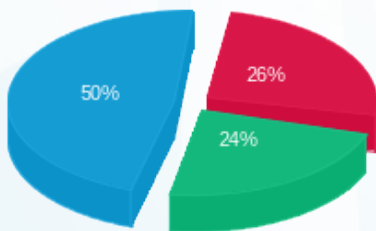

פסגה (₪ 22.59) ■
 גבע (₪ 20.38) ■
 שפל (₪ 42.44) ■

הסטוריית צריכה בקוט"ש

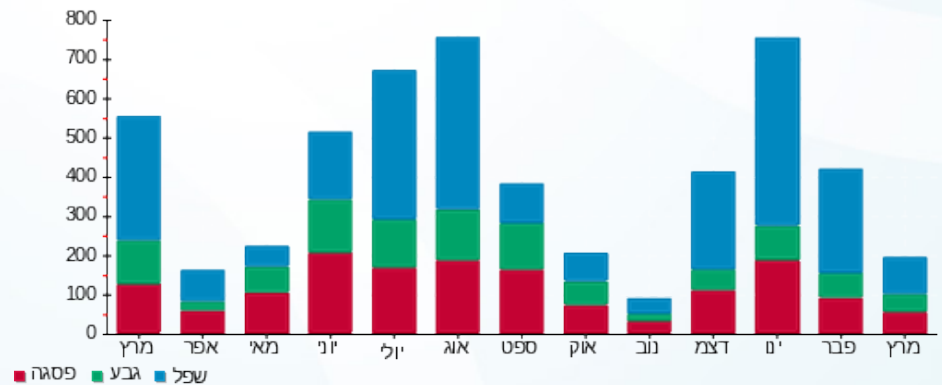

05/04/20 תאריך הפקה:
 31/03/20 תאריך קריאה נוכחית:
 01/03/20 תאריך קריאה קודמת:

שם דייר: סויסה סימה ואבי - 2632B
 שם אתר: קיבוץ להבות חביבה

לקוח/ה נכבד/ה, אנו מתכבדים להגיש את חישוב צריכת החשמל לתקופה 01/03/20 - 31/03/20:

סויסה סימה ואבי - 1 - 2632B - (0x0)81025272

סוג תעריף	סוג צריכה	קריאה קודמת	קריאה נוכחית	סה"כ צריכה בקוט"ש	מחיר לקוט"ש בא"ג	סה"כ לתשלום
פרטי חשבון עבור תאריכים:		01/03/20	31/03/20			
767		95,351.66	96,678.83	1,327.16	44.84	595.10 ₪

סה"כ לדייר:

שיא ביקוש	סה"כ
9.22	1,327.16
	595.10 ₪

ת.ד	תשלום קבוע	תשלום עבור גודל חיבור בKVA (0x0)	סה"כ	מע"מ 17.00%	סה"כ לתשלום
252	19.97 ₪	0.00 ₪	615.07 ₪	104.56 ₪	719.63 ₪
כולל מע"מ					

התפלגות חיוב בש"ח לפי תעו"ז

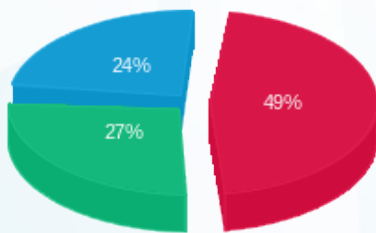

פסגה (290.97 ₪) ■
 גבע (159.65 ₪) ■
 שפל (144.47 ₪) ■

הסטוריית צריכה בקוט"ש

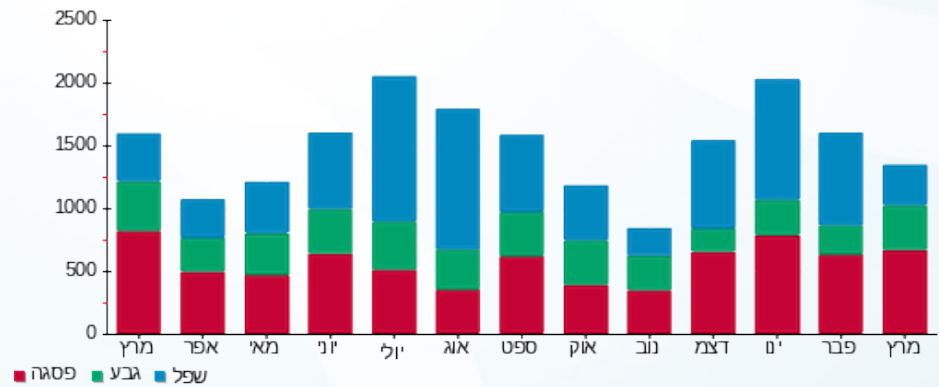

05/04/20 תאריך הפקה:
 31/03/20 תאריך קריאה נוכחית:
 01/03/20 תאריך קריאה קודמת:

שם דייר: סורפין יהונתן ועינב - 2092B
 שם אתר: קיבוץ להבות חביבה

לקוח/ה נכבד/ה, אנו מתכבדים להגיש את חישוב צריכת החשמל לתקופה 01/03/20 - 31/03/20:

סורפין יהונתן ועינב - 1 - (0x0)81024712 - 2092B

סוג תעריף	סוג צריכה	קריאה קודמת	קריאה נוכחית	סה"כ צריכה בקוט"ש	מחיר לקוט"ש בא"ג	סה"כ לתשלום
פרטי חשבון עבור תאריכים:		01/03/20	31/03/20			
767		5,879.50	6,342.08	462.58	44.84	207.42 ₪

סה"כ לדייר:

שיא ביקוש	סה"כ
5.87	462.58
	207.42 ₪

19.97 ₪	תשלום קבוע תשלום עבור גודל חיבור בKVA (0x0) סה"כ מע"מ 17.00%	כולל מע"מ
0.00 ₪		
227.39 ₪		
38.66 ₪		
266.04 ₪	סה"כ לתשלום	

התפלגות חיוב בש"ח לפי תעו"ז

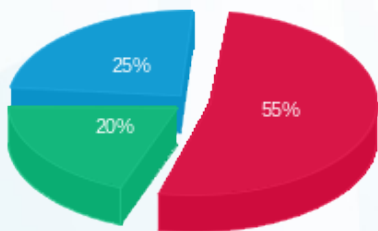

פסגה (114.49 ₪) ■
 גבע (41.32 ₪) ■
 שפל (51.61 ₪) ■

הסטוריית צריכה בקוט"ש

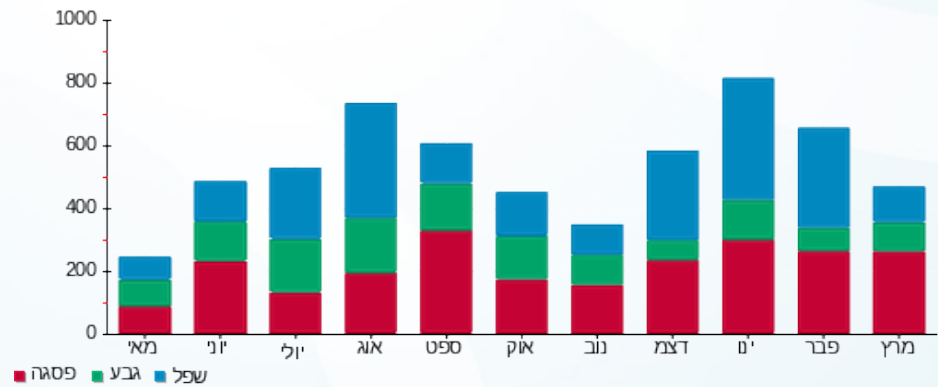

05/04/20 תאריך הפקה:
 31/03/20 תאריך קריאה נוכחית:
 01/03/20 תאריך קריאה קודמת:

שם דייר: סימן טוב קרינה ולוליק - 3702B
 שם אתר: קיבוץ להבות חביבה

לקוח/ה נכבד/ה, אנו מתכבדים להגיש את חישוב צריכת החשמל לתקופה 01/03/20 - 31/03/20:

סימן טוב קרינה ולוליק - 1 - 81025225 (0x0) - 3702B

סוג תעריף	סוג צריכה	קריאה קודמת	קריאה נוכחית	סה"כ צריכה בקוט"ש	מחיר לקוט"ש בא"ג	סה"כ לתשלום
פרטי חשבון עבור תאריכים:		01/03/20	31/03/20			
767		75,530.24	76,396.07	865.83	44.84	388.24 ₪

סה"כ לדייר:

סה"כ	שיא ביקוש
865.83	8.53
388.24 ₪	

19.97 ₪	תשלום קבוע תשלום עבור גודל חיבור בKVA (0x0) סה"כ מע"מ 17.00%	263 ת.ד
0.00 ₪		
408.21 ₪		
69.40 ₪		
477.61 ₪	סה"כ לתשלום	כולל מע"מ

התפלגות חיוב בש"ח לפי תעו"ז

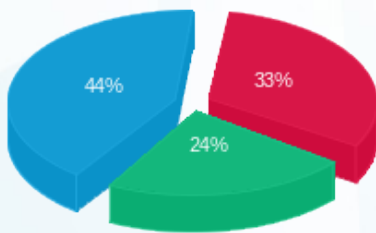

פסגה (₪ 127.37)
 גבע (₪ 91.40)
 שפל (₪ 169.47)

הסטוריית צריכה בקוט"ש

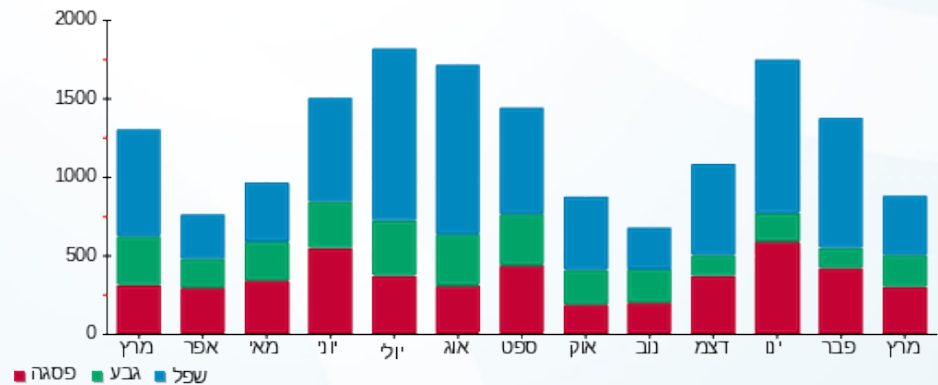

05/04/20 תאריך הפקה:
 31/03/20 תאריך קריאה נוכחית:
 01/03/20 תאריך קריאה קודמת:

שם דייר: סימן טוב קרן - 3661B
 שם אתר: קיבוץ להבות חביבה

לקוח/ה נכבד/ה, אנו מתכבדים להגיש את חישוב צריכת החשמל לתקופה 01/03/20 - 31/03/20:

סימן טוב קרן - 1 - 81025816 (0x0) - 3661B

סוג תעריף	סוג צריכה	קריאה קודמת	קריאה נוכחית	סה"כ צריכה בקוט"ש	מחיר לקוט"ש בא"ג	סה"כ לתשלום
פרטי חשבון עבור תאריכים:		01/03/20	31/03/20			
767		72,292.25	72,934.41	642.17	44.84	287.95 ₪

סה"כ לדייר:

סה"כ	שיא ביקוש
642.17	11.02
287.95 ₪	

ת.ד	תשלום קבוע	סה"כ לתשלום
380	19.97 ₪	
	0.00 ₪	
	307.92 ₪	
	52.35 ₪	
	360.26 ₪	
	תשלום עבור גודל חיבור בKVA (0x0)	
	סה"כ	
	מע"מ 17.00%	
כולל מע"מ		

התפלגות חיוב בש"ח לפי תעו"ז

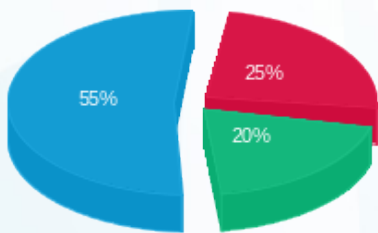

■ פסגה (72.49 ₪)
 ■ גבע (58.28 ₪)
 ■ שפל (157.18 ₪)

הסטוריית צריכה בקוט"ש

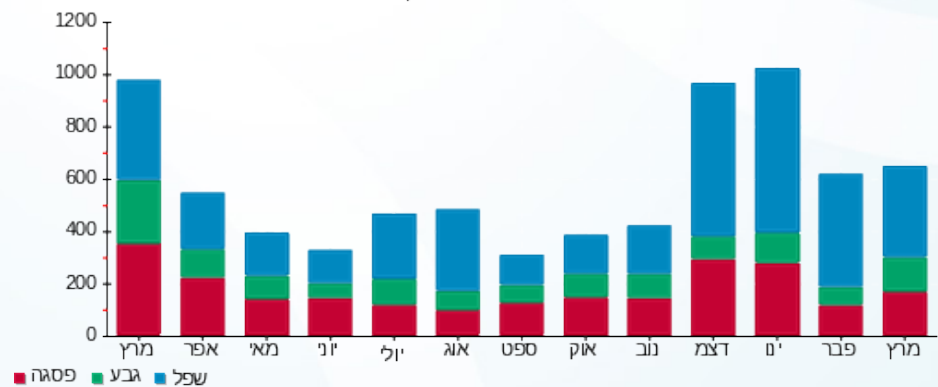

05/04/20 תאריך הפקה:
 31/03/20 תאריך קריאה נוכחית:
 01/03/20 תאריך קריאה קודמת:

שם דייר: סלפטר קרינה - 3402K
 שם אתר: קיבוץ להבות חביבה

לקוח/ה נכבד/ה, אנו מתכבדים להגיש את חישוב צריכת החשמל לתקופה 01/03/20 - 31/03/20:

סלפטר קרינה - 1 - 81025435 (0x0) - 3402K

סוג תעריף	סוג צריכה	קריאה קודמת	קריאה נוכחית	סה"כ צריכה בקוט"ש	מחיר לקוט"ש בא"ג	סה"כ לתשלום
פרטי חשבון עבור תאריכים:		01/03/20	31/03/20			
767		77,213.70	78,534.93	1,321.23	44.84	592.44 ₪

סה"כ לדייר:

שיא ביקוש	סה"כ
8.74	1,321.23
	592.44 ₪

ת.ד	תשלום קבוע	תשלום עבור גודל חיבור בKVA (0x0)	סה"כ	מע"מ 17.00%	סה"כ לתשלום
320	19.97 ₪	0.00 ₪	612.41 ₪	104.11 ₪	716.52 ₪
כולל מע"מ					

התפלגות חיוב בש"ח לפי תעו"ז

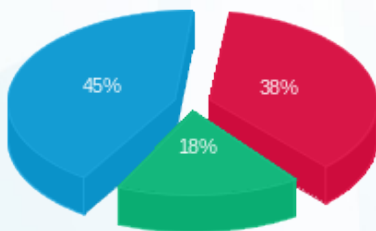

פסגה (223.81 ₪) - 45%
 גבע (104.80 ₪) - 18%
 שפל (263.83 ₪) - 38%

הסטוריית צריכה בקוט"ש

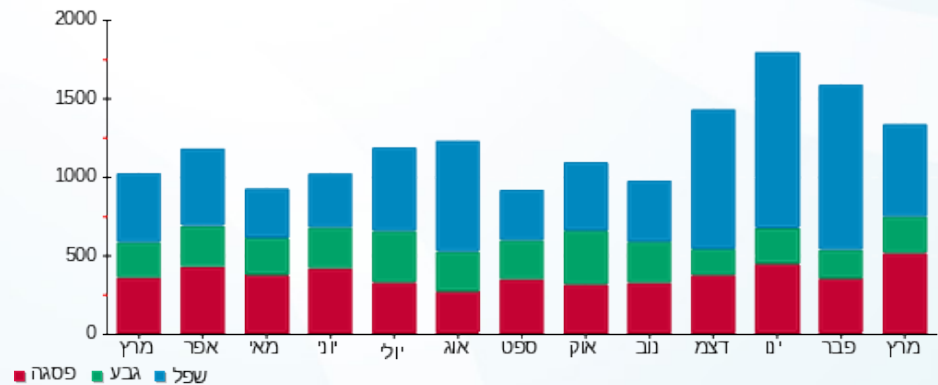



05/04/20

תאריך הפקה:

שם דייר: סרוסי בני ודנה - 2812A

31/03/20

תאריך קריאה נוכחית:

שם אתר: קיבוץ להבות חביבה

01/03/20

תאריך קריאה קודמת:

לקוח/ה נכבד/ה, אנו מתכבדים להגיש את חישוב צריכת החשמל לתקופה 01/03/20 - 31/03/20:

סרוסי בני ודנה - 1 - 81025407(0x0) - 2812A

סוג תעריף	סוג צריכה	קריאה קודמת	קריאה נוכחית	סה"כ צריכה בקוט"ש	מחיר לקוט"ש בא"ג	סה"כ לתשלום
פרטי חשבון עבור תאריכים:		01/03/20	31/03/20			
767		52,497.62	53,096.92	599.31	44.84	268.73 ₪

סה"כ לדייר:

שיא ביקוש	סה"כ
8.71	599.31
	268.73 ₪

19.97 ₪	תשלום קבוע תשלום עבור גודל חיבור בKVA (0x0) סה"כ מע"מ 17.00%	ת.ד 420
0.00 ₪		
288.70 ₪		
49.08 ₪		
337.78 ₪	סה"כ לתשלום	כולל מע"מ

התפלגות חיוב בש"ח לפי תעו"ז

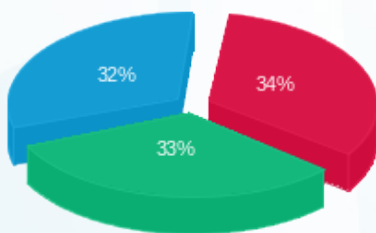

פסגה (92.13 ₪)
 גבע (89.94 ₪)
 שפל (86.66 ₪)

הסטוריית צריכה בקוט"ש

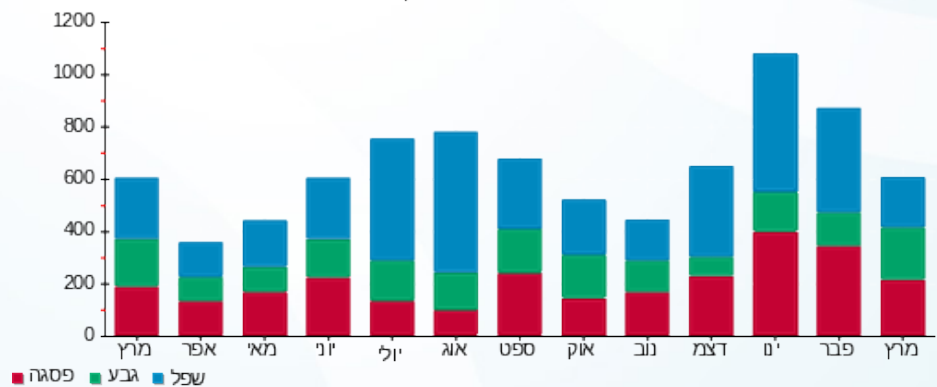

05/04/20 תאריך הפקה:
 31/03/20 תאריך קריאה נוכחית:
 01/03/20 תאריך קריאה קודמת:

שם דייר: עידן שי ורוני - 2081B
 שם אתר: קיבוץ להבות חביבה

לקוח/ה נכבד/ה, אנו מתכבדים להגיש את חישוב צריכת החשמל לתקופה 01/03/20 - 31/03/20:

עידן שי ורוני - 1 - 81025186 (0x0) - 2081B

סוג תעריף	סוג צריכה	קריאה קודמת	קריאה נוכחית	סה"כ צריכה בקוט"ש	מחיר לקוט"ש בא"ג	סה"כ לתשלום
פרטי חשבון עבור תאריכים:		01/03/20	31/03/20			
767		11,556.18	12,066.65	510.47	44.84	228.89 ₪

סה"כ לדייר:

שיא ביקוש	סה"כ
4.10	510.47
	228.89 ₪

19.97 ₪	תשלום קבוע תשלום עבור גודל חיבור ב-KVA (0x0) סה"כ מע"מ 17.00%	כולל מע"מ
0.00 ₪		
248.86 ₪		
42.31 ₪		
291.17 ₪	סה"כ לתשלום	

התפלגות חיוב בש"ח לפי תעו"ז

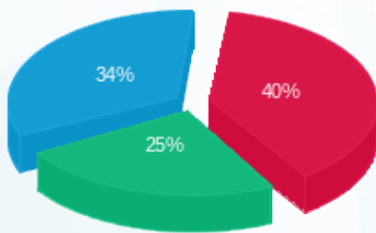

פסגה (92.64 ₪) ■
 גבע (58.07 ₪) ■
 שפל (78.18 ₪) ■

הסטוריית צריכה בקוט"ש

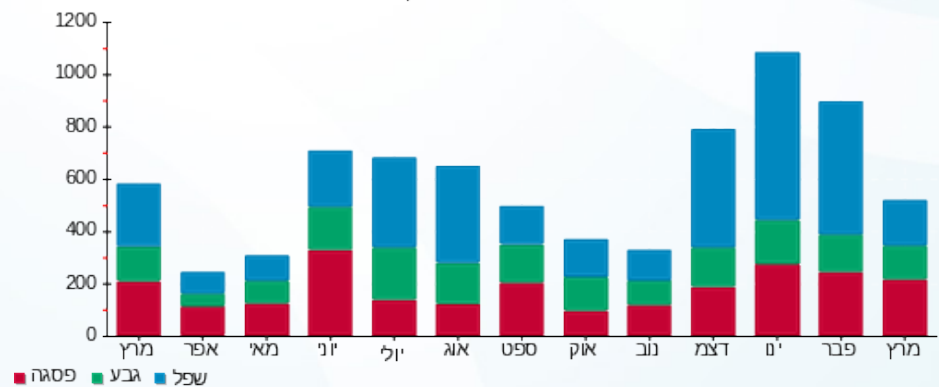

05/04/20 תאריך הפקה:
 31/03/20 תאריך קריאה נוכחית:
 01/03/20 תאריך קריאה קודמת:

שם דייר: עין דור דניאל ותמר - 3581B
 שם אתר: קיבוץ להבות חביבה

לקוח/ה נכבד/ה, אנו מתכבדים להגיש את חישוב צריכת החשמל לתקופה 01/03/20 - 31/03/20:

עין דור דניאל ותמר - 1 - 81025699(0x0) - 3581B

סוג תעריף	סוג צריכה	קריאה קודמת	קריאה נוכחית	סה"כ צריכה בקוט"ש	מחיר לקוט"ש בא"ג	סה"כ לתשלום
פרטי חשבון עבור תאריכים:		01/03/20	31/03/20			
757		20,193.26	21,176.38	983.13	44.84	440.83 ₪

סה"כ לדייר:

סה"כ	שיא ביקוש
983.13	8.81
440.83 ₪	

תשלום קבוע	תשלום עבור גודל חיבור בKVA (0x0)	סה"כ	מע"מ 17.00%	סה"כ לתשלום	כולל מע"מ
18.78 ₪	0.00 ₪	459.61 ₪	78.13 ₪	537.75 ₪	

התפלגות חיוב בש"ח לפי תעו"ז

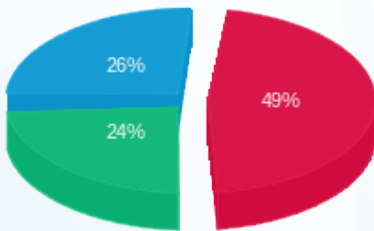

פסגה (217.80 ₪) ■
 גבע (106.97 ₪) ■
 שפל (116.07 ₪) ■

הסטוריית צריכה בקוט"ש

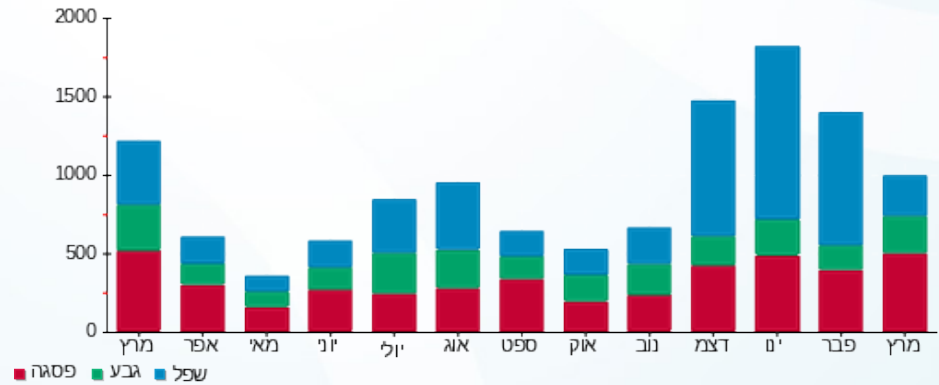

05/04/20 תאריך הפקה:
 31/03/20 תאריך קריאה נוכחית:
 01/03/20 תאריך קריאה קודמת:

שם דייר: עינת חן ואיילת - 2542A
 שם אתר: קיבוץ להבות חביבה

לקוח/ה נכבד/ה, אנו מתכבדים להגיש את חישוב צריכת החשמל לתקופה 01/03/20 - 31/03/20:

עינת חן ואיילת - 1 - 81025454 (0x0) - 2542A

סוג תעריף	סוג צריכה	קריאה קודמת	קריאה נוכחית	סה"כ צריכה בקוט"ש	מחיר לקוט"ש בא"ג	סה"כ לתשלום
פרטי חשבון עבור תאריכים:		01/03/20	31/03/20			
767		69,799.50	70,460.83	661.34	44.84	296.54 ₪

סה"כ לדייר:

סה"כ	שיא ביקוש
661.34	8.34
296.54 ₪	

ת.ד	תשלום קבוע	תשלום עבור גודל חיבור ב-KVA (0x0)	סה"כ	מע"מ 17.00%	סה"כ לתשלום
307	19.97 ₪	0.00 ₪	316.51 ₪	53.81 ₪	370.32 ₪
כולל מע"מ					

התפלגות חיוב בש"ח לפי תעו"ז

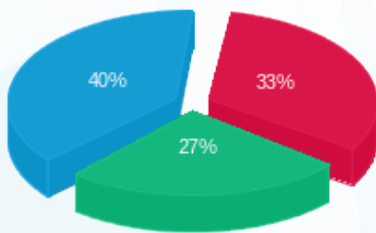

פסגה (99.11 ₪)
 גבע (79.58 ₪)
 שפל (117.86 ₪)

הסטוריית צריכה בקוט"ש

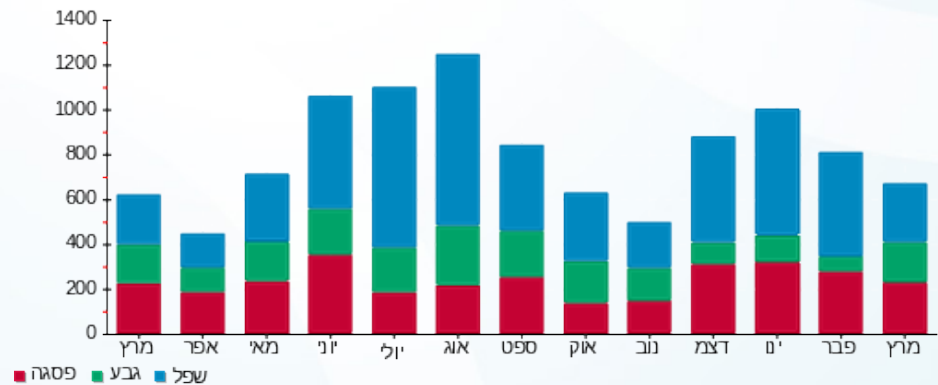



05/04/20 תאריך הפקה:
 31/03/20 תאריך קריאה נוכחית:
 01/03/20 תאריך קריאה קודמת:

שם דייר: עסק - בית ספר מעון אתגר
 שם אתר: קיבוץ להבות חביבה

לקוח/ה נכבד/ה, אנו מתכבדים להגיש את חישוב צריכת החשמל לתקופה 01/03/20 - 31/03/20:

עסק - בית ספר מעון אתגר - 3 - 81039445(0x0)

סוג תעריף	סוג צריכה	קריאה קודמת	קריאה נוכחית	סה"כ צריכה בקוט"ש	מחיר לקוט"ש בא"ג	סה"כ לתשלום
פרטי חשבון עבור תאריכים:		01/03/20	31/03/20			
517		377,784.26	380,347.00	2,562.75	46.90	1,201.93 ₪

סה"כ לדייר:

שיא ביקוש	סה"כ
	2,562.75
	1,201.93 ₪

19.97 ₪	תשלום קבוע	
0.00 ₪	תשלום עבור גודל חיבור ב-KVA (0x0)	
1,221.90 ₪	סה"כ	
207.72 ₪	מע"מ 17.00%	
1,429.62 ₪	סה"כ לתשלום	כולל מע"מ

התפלגות חיוב בש"ח לפי תעו"ז

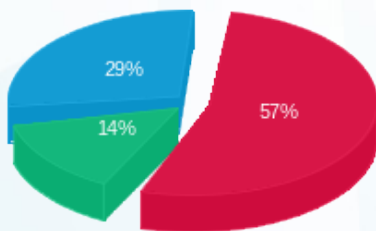

פסגה (₪ 684.10)
 גבע (₪ 173.80)
 שפל (₪ 344.03)

הסטוריית צריכה בקוט"ש

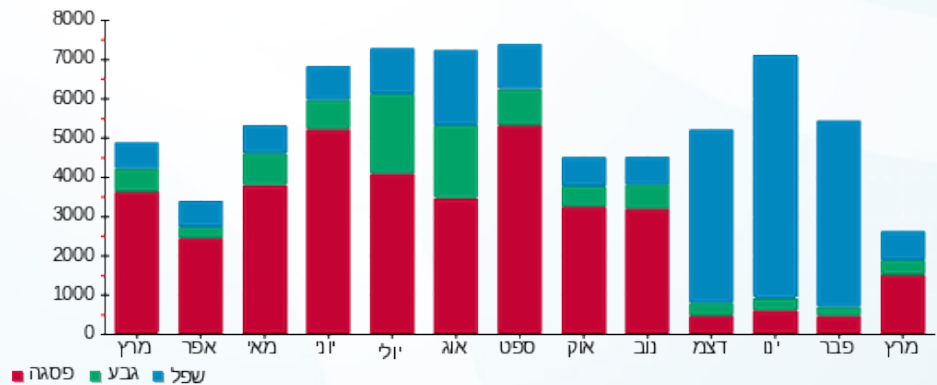

05/04/20 תאריך הפקה:
 31/03/20 תאריך קריאה נוכחית:
 01/03/20 תאריך קריאה קודמת:

שם דייר: עסק - גד נצרת ברלה מועדון
 שם אתר: קיבוץ להבות חביבה

לקוח/ה נכבד/ה, אנו מתכבדים להגיש את חישוב צריכת החשמל לתקופה 01/03/20 - 31/03/20:

עסק - גד נצרת ברלה מועדון - 5 - 81039445(0x0)

סוג תעריף	סוג צריכה	קריאה קודמת	קריאה נוכחית	סה"כ צריכה בקוט"ש	מחיר לקוט"ש בא"ג	סה"כ לתשלום
פרטי חשבון עבור תאריכים:						
777	פסגה	01/03/20	31/03/20	239.93	45.44	109.03 ₪
778	גבע	15,754.52	15,823.16	68.64	37.65	25.84 ₪
779	שפל	28,886.03	29,034.05	148.02	31.07	45.99 ₪

סה"כ לדייר:

פסגה	גבע	שפל	סה"כ	שיא ביקוש
239.93	68.64	148.02	456.59	
109.03 ₪	25.84 ₪	45.99 ₪	180.86 ₪	

סה"כ צריכה
 סה"כ לתשלום

200.95 ₪	תשלום קבוע	
0.00 ₪	תשלום עבור גודל חיבור בKVA (0x0)	
381.81 ₪	סה"כ	
64.91 ₪	מע"מ 17.00%	
446.71 ₪	סה"כ לתשלום	כולל מע"מ

התפלגות חיוב בש"ח לפי תעו"ז

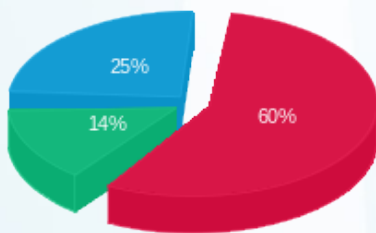

פסגה (109.03 ₪) 60%
 גבע (25.84 ₪) 14%
 שפל (45.99 ₪) 25%

הסטוריית צריכה בקוט"ש

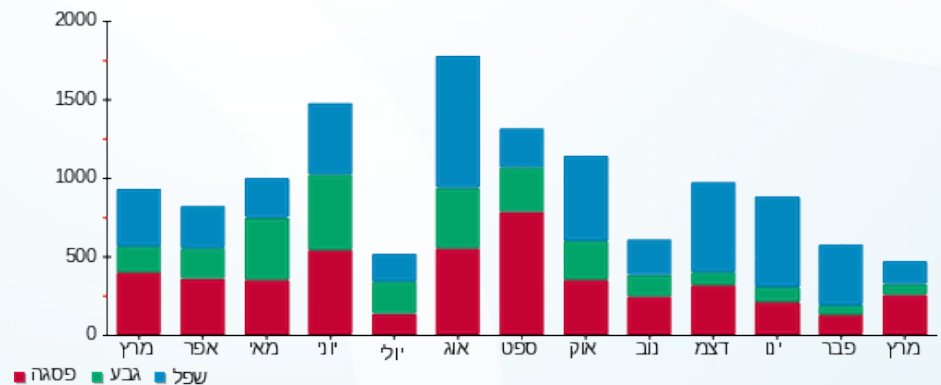



05/04/20 תאריך הפקה:
 31/03/20 תאריך קריאה נוכחית:
 01/03/20 תאריך קריאה קודמת:

שם דייר: עסק - גד נצרת ברלה מקררים
 שם אתר: קיבוץ להבות חביבה

לקוח/ה נכבד/ה, אנו מתכבדים להגיש את חישוב צריכת החשמל לתקופה 01/03/20 - 31/03/20:

עסק - גד נצרת ברלה מקררים - 1 - 81039445(0x0)

סוג תעריף	סוג צריכה	קריאה קודמת	קריאה נוכחית	סה"כ צריכה בקוט"ש	מחיר לקוט"ש בא"ג	סה"כ לתשלום
		01/03/20	31/03/20	פרטי חשבון עבור תאריכים:		
777	פסגה	291,157.53	293,167.50	2,009.96	45.44	913.33 ₪
778	גבע	218,343.64	219,370.79	1,027.15	37.65	386.72 ₪
779	שפל	502,794.46	504,466.34	1,671.89	31.07	519.45 ₪

סה"כ לדייר:

פסגה	גבע	שפל	סה"כ	שיא ביקוש
2,009.96	1,027.15	1,671.89	4,709.00	
913.33 ₪	386.72 ₪	519.45 ₪	1,819.51 ₪	

סה"כ צריכה
 סה"כ לתשלום

200.95 ₪	תשלום קבוע	
0.00 ₪	תשלום עבור גודל חיבור בKVA (0x0)	
2,020.46 ₪	סה"כ	
343.48 ₪	מע"מ 17.00%	
2,363.93 ₪	סה"כ לתשלום	כולל מע"מ

התפלגות חיוב בש"ח לפי תעו"ז

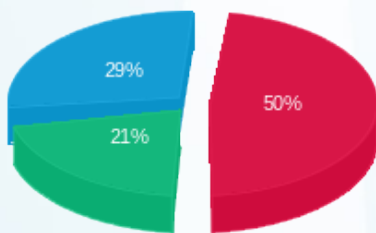

פסגה (913.33 ₪) 50%
 גבע (386.72 ₪) 21%
 שפל (519.45 ₪) 29%

הסטוריית צריכה בקוט"ש

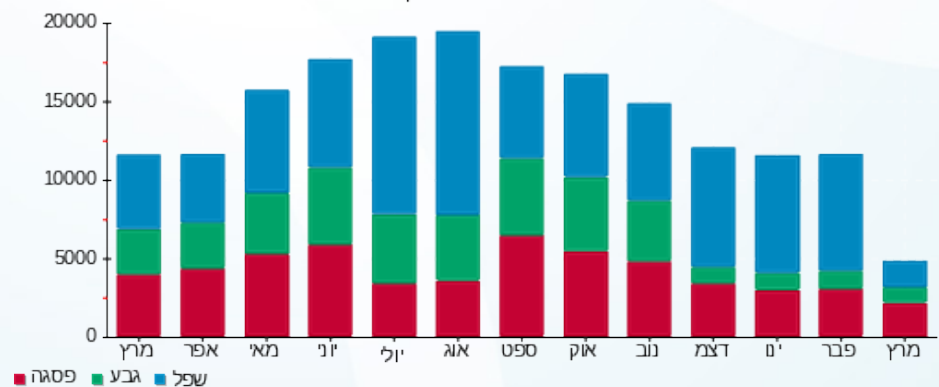

05/04/20 תאריך הפקה:
 31/03/20 תאריך קריאה נוכחי:
 01/03/20 תאריך קריאה קודמת:

שם דייר: עסק - דים סאם
 שם אתר: קיבוץ להבות חביבה

לקוח/ה נכבד/ה, אנו מתכבדים להגיש את חישוב צריכת החשמל לתקופה 01/03/20 - 31/03/20:

עסק - דים סאם - 2 - 81039445(0x0)

סוג תעריף	סוג צריכה	קריאה קודמת	קריאה נוכחית	סה"כ צריכה בקוט"ש	מחיר לקוט"ש בא"ג	סה"כ לתשלום
פרטי חשבון עבור תאריכים:		01/03/20	31/03/20			
517		7,418,379.21	7,431,944.71	13,565.49	46.90	6,362.22 ₪

סה"כ לדייר:

שיא ביקוש	סה"כ
	13,565.49
	6,362.22 ₪

19.97 ₪	תשלום קבוע	
0.00 ₪	תשלום עבור גודל חיבור בKVA (0x0)	
6,382.19 ₪	סה"כ	
1,084.97 ₪	מע"מ 17.00%	
7,467.16 ₪	סה"כ לתשלום	כולל מע"מ

התפלגות חיוב בש"ח לפי תעו"ז

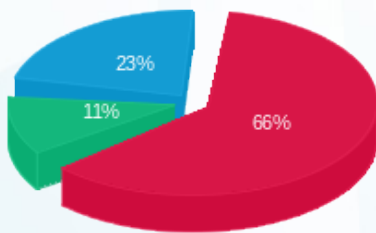

פסגה (₪ 4,190.39)
 גבע (₪ 719.33)
 שפל (₪ 1,452.50)

הסטוריית צריכה בקוט"ש

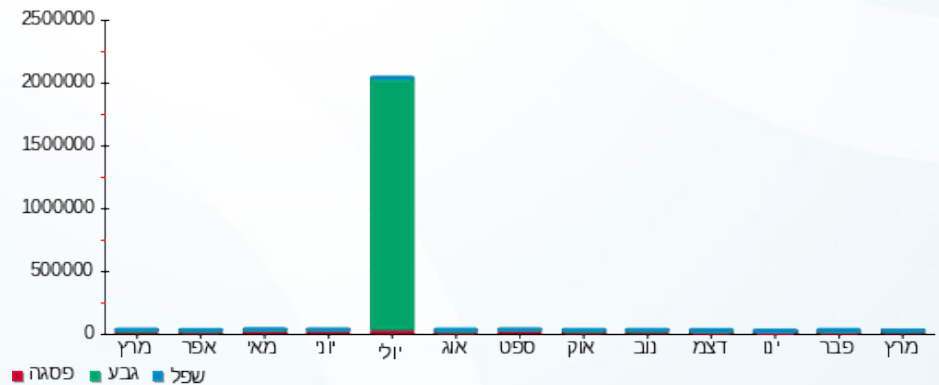

05/04/20 תאריך הפקה:
 31/03/20 תאריך קריאה נוכחית:
 01/03/20 תאריך קריאה קודמת:

שם דייר: עסק - דים סאם מטבח מרכזי כשר בע"מ
שם אתר: קיבוץ להבות חביבה

לקוח/ה נכבד/ה, אנו מתכבדים להגיש את חישוב צריכת החשמל לתקופה 01/03/20 - 31/03/20:

עסק - דים סאם מטבח מרכזי כשר בע"מ - 8 - 0x081039445

סוג תעריף	סוג צריכה	קריאה קודמת	קריאה נוכחית	סה"כ צריכה בקוט"ש	מחיר לקוט"ש בא"ג	סה"כ לתשלום
פרטי חשבון עבור תאריכים:		01/03/20	31/03/20			
517		23,524.59	23,718.72	194.13	46.90	91.05 ₪

סה"כ לדייר:

שיא ביקוש	סה"כ
	194.13
	91.05 ₪

תשלום קבוע	תשלום עבור גודל חיבור בKVA (0x0)	סה"כ	מע"מ 17.00%	סה"כ לתשלום	כולל מע"מ
19.97 ₪	0.00 ₪	111.02 ₪	18.87 ₪	129.89 ₪	

התפלגות חיוב בש"ח לפי תעו"ז

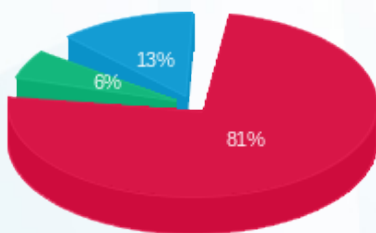

פסגה (74.03 ₪)
 גבע (5.02 ₪)
 שפל (11.99 ₪)

הסטוריית צריכה בקוט"ש

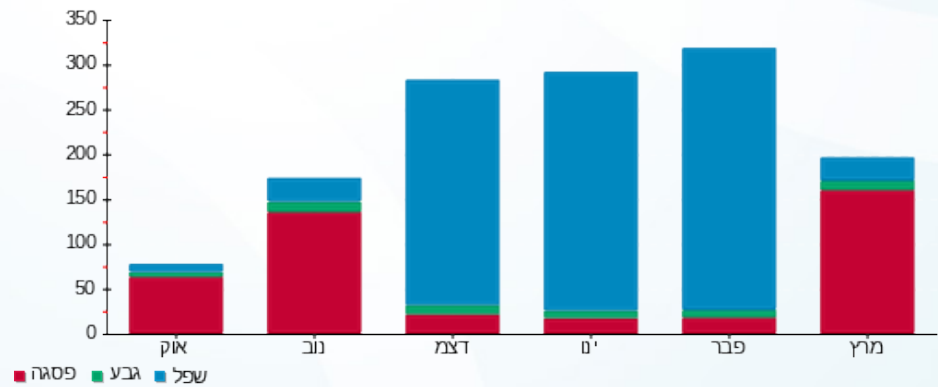



05/04/20

תאריך הפקה:

שם דייר: עסק - מבנה משרדי

31/03/20

תאריך קריאה נוכחי:

שם אתר: קיבוץ להבות חביבה

01/03/20

תאריך קריאה קודמת:

לקוח/ה נכבד/ה, אנו מתכבדים להגיש את חישוב צריכת החשמל לתקופה 01/03/20 - 31/03/20:

עסק - מבנה משרדי - 4 - 81039445(0x0)

סוג תעריף	סוג צריכה	קריאה קודמת	קריאה נוכחית	סה"כ צריכה בקוט"ש	מחיר לקוט"ש בא"ג	סה"כ לתשלום
פרטי חשבון עבור תאריכים:		01/03/20	31/03/20			
517		441,323.69	453,766.30	12,442.61	46.90	5,835.58 ₪

סה"כ לדייר:

שיא ביקוש	סה"כ
	12,442.61
	5,835.58 ₪

19.97 ₪	תשלום קבוע	
0.00 ₪	תשלום עבור גודל חיבור בKVA (0x0)	
5,855.55 ₪	סה"כ	
995.44 ₪	מע"מ 17.00%	
6,851.00 ₪	סה"כ לתשלום	כולל מע"מ

התפלגות חיוב בש"ח לפי תעו"ז

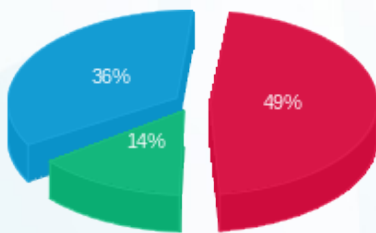

פסגה (2,882.99 ₪) 49%
 גבע (844.32 ₪) 14%
 שפל (2,108.28 ₪) 36%

הסטוריית צריכה בקוט"ש

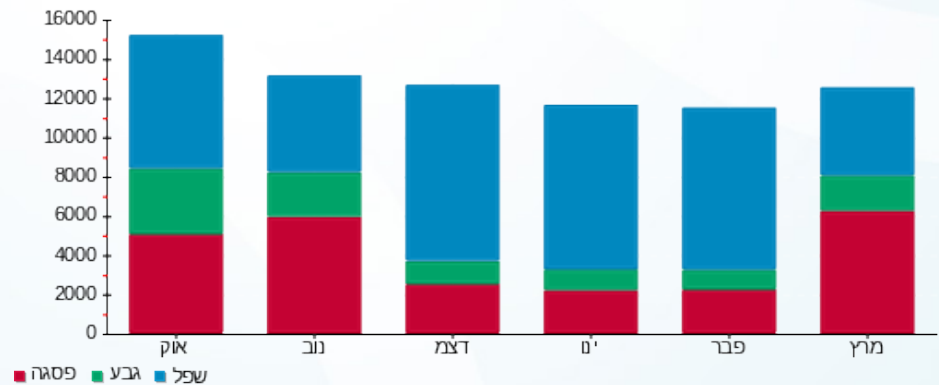

05/04/20 תאריך הפקה:
 31/03/20 תאריך קריאה נוכחית:
 01/03/20 תאריך קריאה קודמת:

שם דייר: עסק - מעון אתגר - K
 שם אתר: קיבוץ להבות חביבה

לקוח/ה נכבד/ה, אנו מתכבדים להגיש את חישוב צריכת החשמל לתקופה 01/03/20 - 31/03/20:

עסק - מעון אתגר - 1 - 81026068(0x0)

סוג תעריף	סוג צריכה	קריאה קודמת	קריאה נוכחית	סה"כ צריכה בקוט"ש	מחיר לקוט"ש בא"ג	סה"כ לתשלום
פרטי חשבון עבור תאריכים:		01/03/20	31/03/20			
517		1,375,234.60	1,397,322.78	22,088.18	46.90	10,359.36 ₪

סה"כ לדייר:

סה"כ	שיא ביקוש
22,088.18	68.80
10,359.36 ₪	

19.97 ₪	תשלום קבוע	
0.00 ₪	תשלום עבור גודל חיבור בKVA (0x0)	
10,379.33 ₪	סה"כ	
1,764.49 ₪	מע"מ 17.00%	
12,143.81 ₪	סה"כ לתשלום	כולל מע"מ

התפלגות חיוב בש"ח לפי תעו"ז

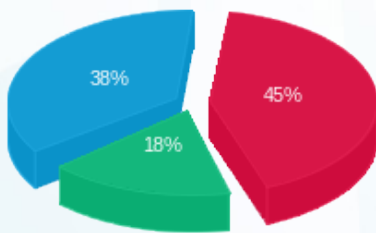

פסגה (₪ 4,616.53) ■
 גבע (₪ 1,845.04) ■
 שפל (₪ 3,897.79) ■

הסטוריית צריכה בקוט"ש

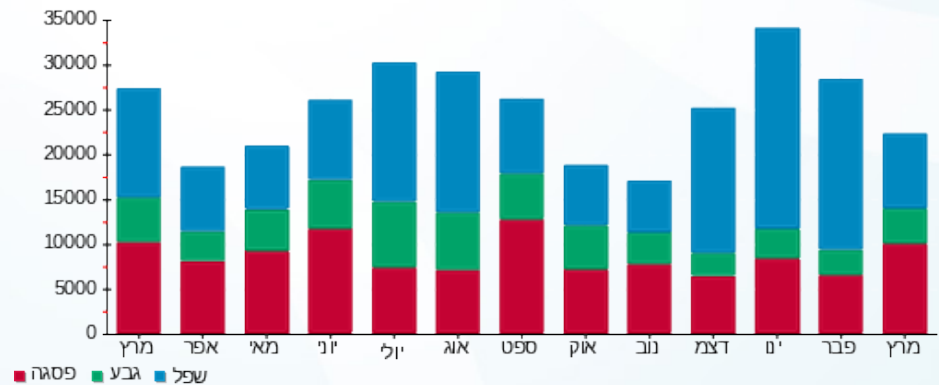

05/04/20 תאריך הפקה:
 31/03/20 תאריך קריאה נוכחית:
 01/03/20 תאריך קריאה קודמת:

שם דייר: פאר גלית - 3471K
 שם אתר: קיבוץ להבות חביבה

לקוח/ה נכבד/ה, אנו מתכבדים להגיש את חישוב צריכת החשמל לתקופה 01/03/20 - 31/03/20:

פאר גלית - 1 - 81024701(0x0) - 3471K

סוג תעריף	סוג צריכה	קריאה קודמת	קריאה נוכחית	סה"כ צריכה בקוט"ש	מחיר לקוט"ש בא"ג	סה"כ לתשלום
פרטי חשבון עבור תאריכים:		01/03/20	31/03/20			
767		47,195.24	47,691.00	495.76	44.84	222.30 ₪

סה"כ לדייר:

שיא ביקוש	סה"כ
5.94	495.76
	222.30 ₪

19.97 ₪	תשלום קבוע תשלום עבור גודל חיבור בKVA (0x0) סה"כ מע"מ 17.00%	266 ת.ד
0.00 ₪		
242.27 ₪		
41.19 ₪		
283.46 ₪	סה"כ לתשלום	כולל מע"מ

התפלגות חיוב בש"ח לפי תעו"ז

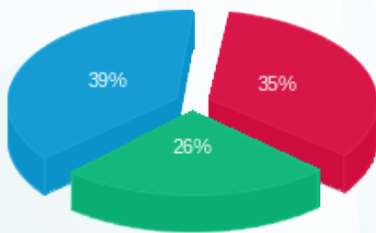

פסגה (77.53 ₪)
 גבע (57.68 ₪)
 שפל (87.09 ₪)

הסטוריית צריכה בקוט"ש

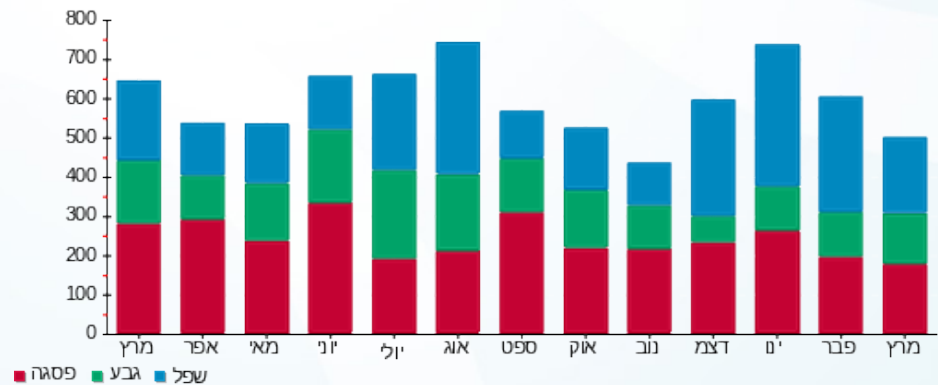

05/04/20 תאריך הפקדה:
 31/03/20 תאריך קריאה נוכחית:
 01/03/20 תאריך קריאה קודמת:

שם דייר: פיינסוד שמוליק עפרה - 3021K
 שם אתר: קיבוץ להבות חביבה

לקוח/ה נכבד/ה, אנו מתכבדים להגיש את חישוב צריכת החשמל לתקופה 01/03/20 - 31/03/20:

פיינסוד שמוליק עפרה - 1 - 81025256 (0x0) - 3021K

סוג תעריף	סוג צריכה	קריאה קודמת	קריאה נוכחית	סה"כ צריכה בקוט"ש	מחיר לקוט"ש בא"ג	סה"כ לתשלום
פרטי חשבון עבור תאריכים:		01/03/20	31/03/20			
767		71,513.98	72,568.44	1,054.46	44.84	472.82 ₪

סה"כ לדייר:

שיא ביקוש	סה"כ
9.76	1,054.46
	472.82 ₪

19.97 ₪	תשלום קבוע תשלום עבור גודל חיבור בKVA (0x0) סה"כ מע"מ 17.00%	353 ת.ד
0.00 ₪		
492.79 ₪		
83.77 ₪		
576.56 ₪	סה"כ לתשלום	כולל מע"מ

התפלגות חיוב בש"ח לפי תעו"ז

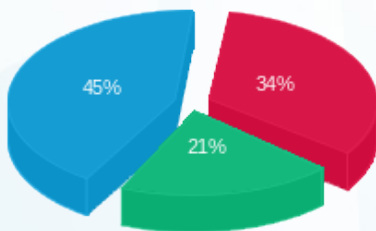

■ פסגה (162.49 ₪)
 ■ גבע (98.57 ₪)
 ■ שפל (211.76 ₪)

הסטוריית צריכה בקוט"ש

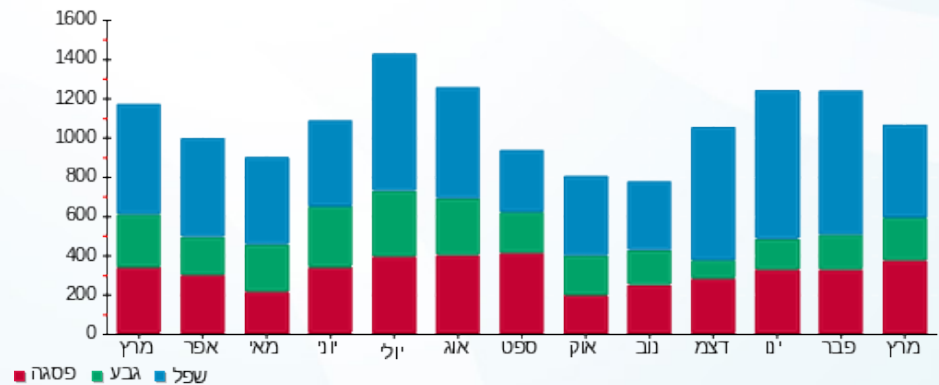

05/04/20 תאריך הפקה:
 31/03/20 תאריך קריאה נוכחית:
 01/03/20 תאריך קריאה קודמת:

שם דייר: פייציץ טליה - 2692B
 שם אתר: קיבוץ להבות חביבה

לקוח/ה נכבד/ה, אנו מתכבדים להגיש את חישוב צריכת החשמל לתקופה 01/03/20 - 31/03/20:

פייציץ טליה - 1 - (0x0)81026045 - 2692B

סוג תעריף	סוג צריכה	קריאה קודמת	קריאה נוכחית	סה"כ צריכה בקוט"ש	מחיר לקוט"ש בא"ג	סה"כ לתשלום
פרטי חשבון עבור תאריכים:		01/03/20	31/03/20			
767		106,500.09	107,863.16	1,363.07	44.84	611.20 ₪

סה"כ לדייר:

סה"כ	שיא ביקוש
1,363.07	13.05
611.20 ₪	

19.97 ₪	תשלום קבוע תשלום עבור גודל חיבור ב-KVA (0x0) סה"כ מע"מ 17.00%	ת.ד 32
0.00 ₪		
631.17 ₪		
107.30 ₪		
738.47 ₪	סה"כ לתשלום	כולל מע"מ

התפלגות חיוב בש"ח לפי תעו"ז

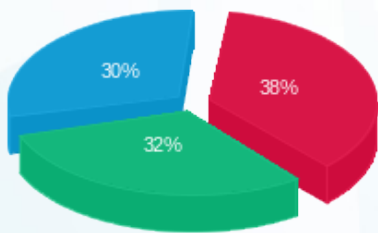

פסגה (230.11 ₪) ■
 גבע (194.97 ₪) ■
 שפל (186.12 ₪) ■

הסטוריית צריכה בקוט"ש

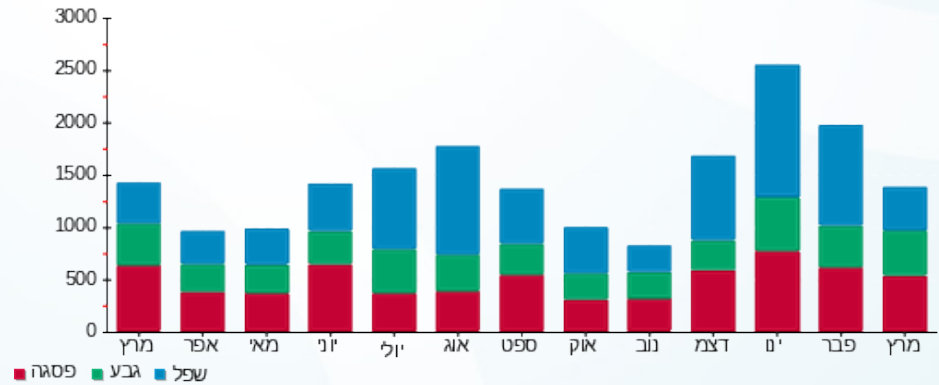

05/04/20 תאריך הפקה:
 31/03/20 תאריך קריאה נוכחית:
 01/03/20 תאריך קריאה קודמת:

שם דייר: פייר חיה - 5032K
 שם אתר: קיבוץ להבות חביבה

לקוח/ה נכבד/ה, אנו מתכבדים להגיש את חישוב צריכת החשמל לתקופה 01/03/20 - 31/03/20:

פייר חיה - 1 - (0x0)81025389 - 5032K

סוג תעריף	סוג צריכה	קריאה קודמת	קריאה נוכחית	סה"כ צריכה בקוט"ש	מחיר לקוט"ש בא"ג	סה"כ לתשלום
פרטי חשבון עבור תאריכים:		01/03/20	31/03/20			
767		91,386.39	92,537.41	1,151.03	44.84	516.12 ₪

סה"כ לדייר:

שיא ביקוש	סה"כ
10.62	1,151.03
	516.12 ₪

19.97 ₪	תשלום קבוע תשלום עבור גודל חיבור בKVA (0x0) סה"כ מע"מ 17.00%	ת.ד 397
0.00 ₪		
536.09 ₪		
91.14 ₪		
627.23 ₪	סה"כ לתשלום	כולל מע"מ

התפלגות חיוב בש"ח לפי תעו"ז

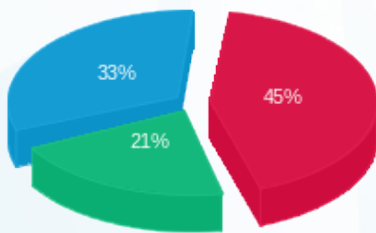

פסגה (234.52 ₪) ■
 גבע (110.81 ₪) ■
 שפל (170.79 ₪) ■

הסטוריית צריכה בקוט"ש

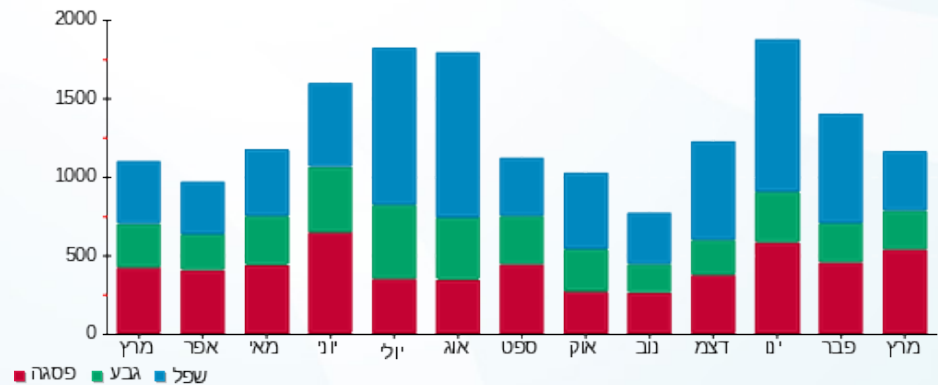

05/04/20 תאריך הפקה:
 31/03/20 תאריך קריאה נוכחי:
 01/03/20 תאריך קריאה קודמת:

שם דייר: פירסט אירי ואסתר - 5022K
 שם אתר: קיבוץ להבות חביבה

לקוח/ה נכבד/ה, אנו מתכבדים להגיש את חישוב צריכת החשמל לתקופה 01/03/20 - 31/03/20:

פירסט אירי ואסתר - 1 - 81026480(0x0) - 5022K

סוג תעריף	סוג צריכה	קריאה קודמת	קריאה נוכחית	סה"כ צריכה בקוט"ש	מחיר לקוט"ש בא"ג	סה"כ לתשלום
פרטי חשבון עבור תאריכים:		01/03/20	31/03/20			
767		89,197.51	90,767.92	1,570.41	44.84	704.17 ₪

סה"כ לדייר:

סה"כ	שיא ביקוש
1,570.41	8.42
704.17 ₪	

ת.ד 413	תשלום קבוע	19.97 ₪
	תשלום עבור גודל חיבור בKVA (0x0)	0.00 ₪
	סה"כ	724.14 ₪
	מע"מ 17.00%	123.10 ₪
כולל מע"מ	סה"כ לתשלום	847.25 ₪

התפלגות חיוב בש"ח לפי תעו"ז

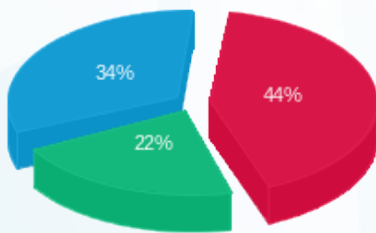

פסגה (312.90 ₪) ■
 גבע (155.22 ₪) ■
 שפל (236.05 ₪) ■

הסטוריית צריכה בקוט"ש

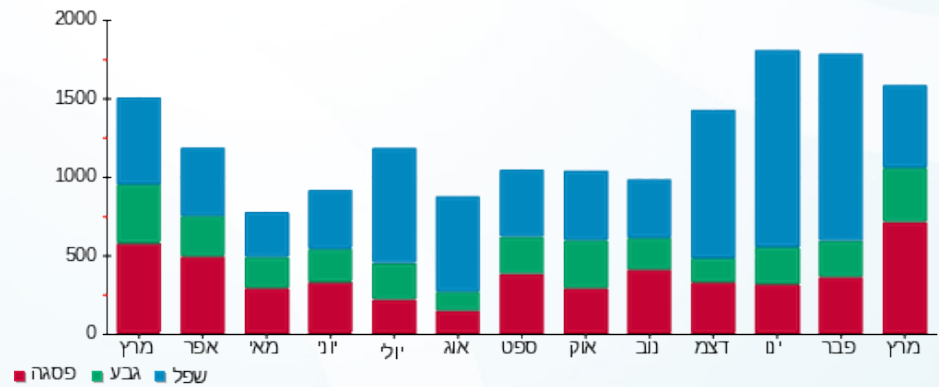

05/04/20 תאריך הפקה:
 31/03/20 תאריך קריאה נוכחית:
 01/03/20 תאריך קריאה קודמת:

שם דייר: פירסט איתן ואלה - 2722A
 שם אתר: קיבוץ להבות חביבה

לקוח/ה נכבד/ה, אנו מתכבדים להגיש את חישוב צריכת החשמל לתקופה 01/03/20 - 31/03/20:

ריק - פירסט איתן ואלה - 1 - 81025712(0x0) - 2722A

סוג תעריף	סוג צריכה	קריאה קודמת	קריאה נוכחית	סה"כ צריכה בקוט"ש	מחיר לקוט"ש בא"ג	סה"כ לתשלום
			31/03/20	01/03/20	פרטי חשבון עבור תאריכים:	
767		7,724.16	8,643.76	919.60	44.84	412.35 ₪

סה"כ לדייר:

שיא ביקוש	סה"כ
9.62	919.60
	412.35 ₪

19.97 ₪	תשלום קבוע תשלום עבור גודל חיבור בKVA (0x0) סה"כ מע"מ 17.00%	כולל מע"מ
0.00 ₪		
432.32 ₪		
73.49 ₪		
505.81 ₪	סה"כ לתשלום	

התפלגות חיוב בש"ח לפי תעו"ז

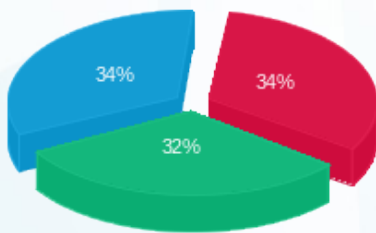

פסגה (138.40 ₪) ■
 גבע (133.86 ₪) ■
 שפל (140.10 ₪) ■

הסטוריית צריכה בקוט"ש

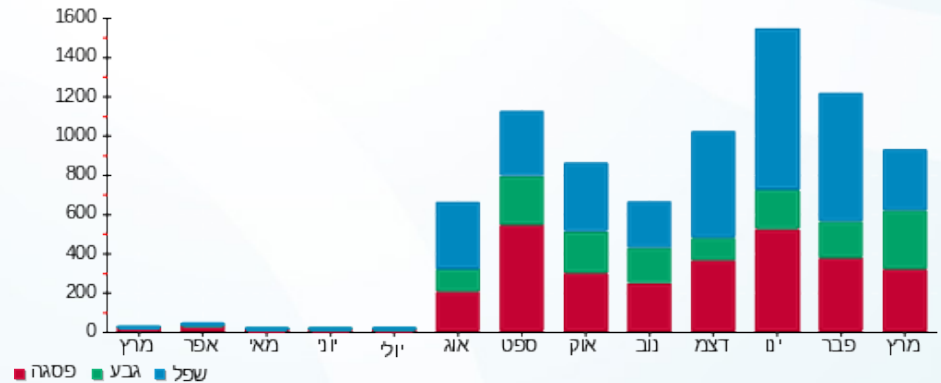

05/04/20 תאריך הפקה:
 31/03/20 תאריך קריאה נוכחית:
 01/03/20 תאריך קריאה קודמת:

שם דייר: פירסט גל (גובר עמיר וענבר) - 2832B
 שם אתר: קיבוץ להבות חביבה

לקוח/ה נכבד/ה, אנו מתכבדים להגיש את חישוב צריכת החשמל לתקופה 01/03/20 - 31/03/20:

פירסט גל (גובר עמיר וענבר) - 1 - 81026358 (0x0) - 2832B

סוג תעריף	סוג צריכה	קריאה קודמת	קריאה נוכחית	סה"כ צריכה בקוט"ש	מחיר לקוט"ש בא"ג	סה"כ לתשלום
פרטי חשבון עבור תאריכים:		01/03/20	31/03/20			
767		66,694.06	67,948.76	1,254.70	44.84	562.61 ₪

סה"כ לדייר:

סה"כ	שיא ביקוש
1,254.70	8.66
562.61 ₪	

ת.ד	תשלום קבוע	תשלום עבור גודל חיבור ב-KVA (0x0)	סה"כ	מע"מ 17.00%	סה"כ לתשלום
46	19.97 ₪	0.00 ₪	582.58 ₪	99.04 ₪	681.61 ₪
כולל מע"מ					

התפלגות חיוב בש"ח לפי תעו"ז

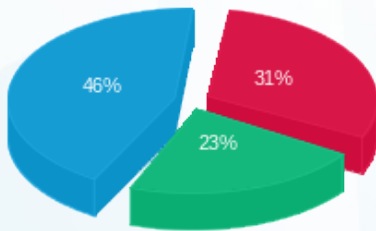

פסגה (176.84 ₪) - 46%
 גבע (128.68 ₪) - 23%
 שפל (257.09 ₪) - 31%

הסטוריית צריכה בקוט"ש

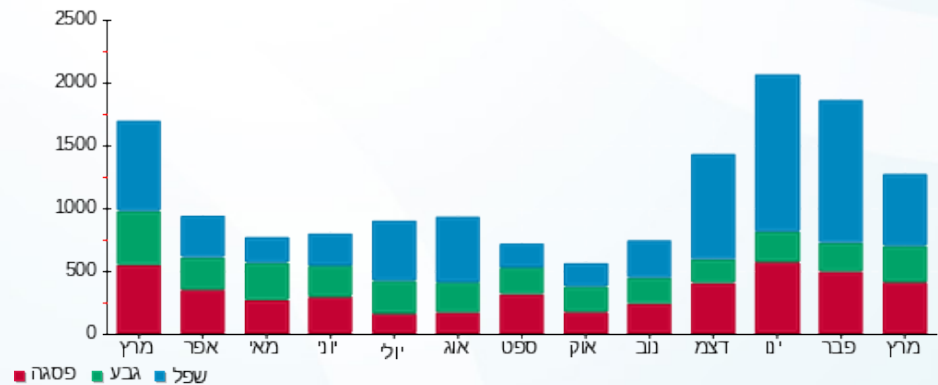

05/04/20 תאריך הפקה:
 31/03/20 תאריך קריאה נוכחית:
 01/03/20 תאריך קריאה קודמת:

שם דייר: פירסט חן (אולמן בן ועינת) - 3412K
 שם אתר: קיבוץ להבות חביבה

לקוח/ה נכבד/ה, אנו מתכבדים להגיש את חישוב צריכת החשמל לתקופה 01/03/20 - 31/03/20:

פירסט חן (אולמן בן ועינת) - 1 - 81025392(0x0) - 3412K

סוג תעריף	סוג צריכה	קריאה קודמת	קריאה נוכחית	סה"כ צריכה בקוט"ש	מחיר לקוט"ש בא"ג	סה"כ לתשלום
פרטי חשבון עבור תאריכים:		01/03/20	31/03/20			
767		58,314.62	59,154.94	840.32	44.84	376.80 ₪

סה"כ לדייר:

סה"כ	שיא ביקוש
840.32	6.38
376.80 ₪	

ת.ד	תשלום קבוע	תשלום עבור גודל חיבור בKVA (0x0)	סה"כ	מע"מ 17.00%	סה"כ לתשלום	כולל מע"מ
18	19.97 ₪	0.00 ₪	396.77 ₪	67.45 ₪	464.22 ₪	

התפלגות חיוב בש"ח לפי תעו"ז

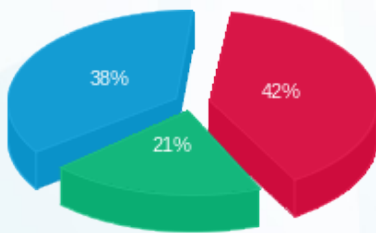

פסגה (156.56 ₪) ■
 גבע (77.72 ₪) ■
 שפל (142.52 ₪) ■

הסטוריית צריכה בקוט"ש

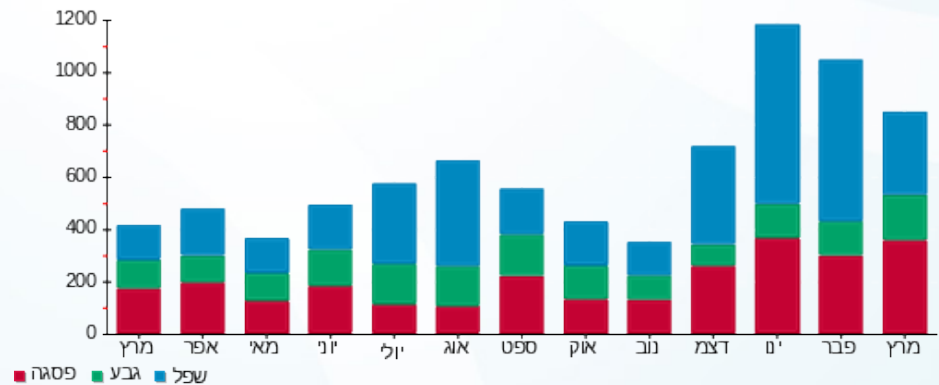

05/04/20 תאריך הפקדה:
 31/03/20 תאריך קריאה נוכחית:
 01/03/20 תאריך קריאה קודמת:

שם דייר: פירסט חן (מיטל שירי) - 3031K
 שם אתר: קיבוץ להבות חביבה

לקוח/ה נכבד/ה, אנו מתכבדים להגיש את חישוב צריכת החשמל לתקופה 01/03/20 - 31/03/20:

פירסט חן (מיטל שירי) - 1 - 81025207(0x0) - 3031K

סוג תעריף	סוג צריכה	קריאה קודמת	קריאה נוכחית	סה"כ צריכה בקוט"ש	מחיר לקוט"ש בא"ג	סה"כ לתשלום
פרטי חשבון עבור תאריכים:		01/03/20	31/03/20			
767		67,445.51	68,478.70	1,033.19	44.84	463.28 ₪

סה"כ לדייר:

סה"כ	שיא ביקוש
1,033.19	8.87
463.28 ₪	

ת.ד 41	תשלום קבוע	19.97 ₪
	תשלום עבור גודל חיבור בKVA (0x0)	0.00 ₪
	סה"כ	483.25 ₪
	מע"מ 17.00%	82.15 ₪
כולל מע"מ	סה"כ לתשלום	565.41 ₪

התפלגות חיוב בש"ח לפי תעו"ז

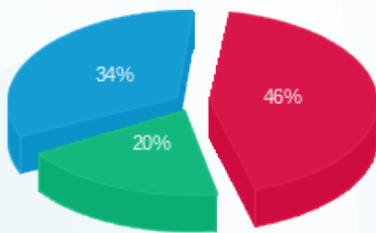

פסגה (212.96 ₪) ■
 גבע (91.21 ₪) ■
 שפל (159.12 ₪) ■

הסטוריית צריכה בקוט"ש

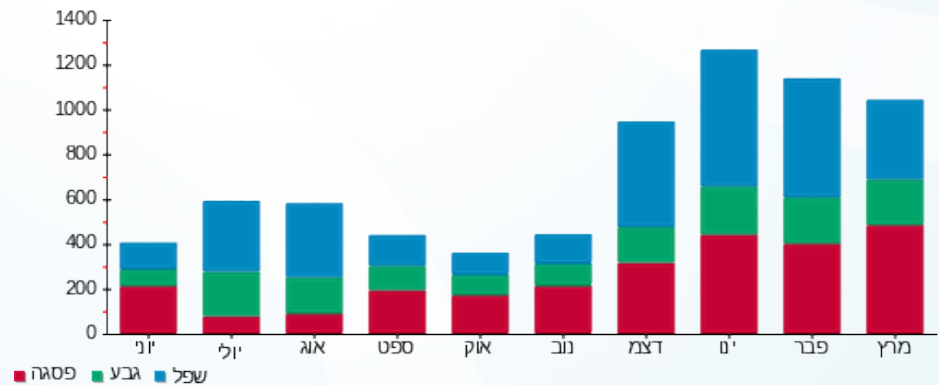

05/04/20 תאריך הפקה:
 31/03/20 תאריך קריאה נוכחית:
 01/03/20 תאריך קריאה קודמת:

שם דייר: פירסט נעמי - 3201K
 שם אתר: קיבוץ להבות חביבה

לקוח/ה נכבד/ה, אנו מתכבדים להגיש את חישוב צריכת החשמל לתקופה 01/03/20 - 31/03/20:

פירסט נעמי - 1 - 81026475 (0x0) - 3201K

סוג תעריף	סוג צריכה	קריאה קודמת	קריאה נוכחית	סה"כ צריכה בקוט"ש	מחיר לקוט"ש בא"ג	סה"כ לתשלום
פרטי חשבון עבור תאריכים:		01/03/20	31/03/20			
757		62,597.94	62,648.73	50.79	44.84	22.78 ₪

סה"כ לדייר:

סה"כ	שיא ביקוש
50.79	0.70
22.78 ₪	

18.78 ₪	תשלום קבוע תשלום עבור גודל חיבור בKVA (0x0) סה"כ מע"מ 17.00%	ת.ד 323
0.00 ₪		
41.56 ₪		
7.06 ₪		
48.62 ₪	סה"כ לתשלום	כולל מע"מ

התפלגות חיוב בש"ח לפי תעו"ז

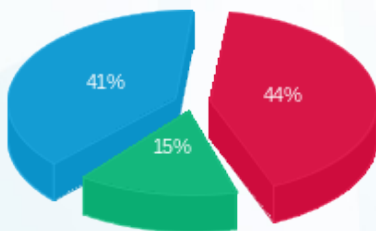

פסגה (9.99 ₪) ■
 גבע (3.53 ₪) ■
 שפל (9.26 ₪) ■

הסטוריית צריכה בקוט"ש

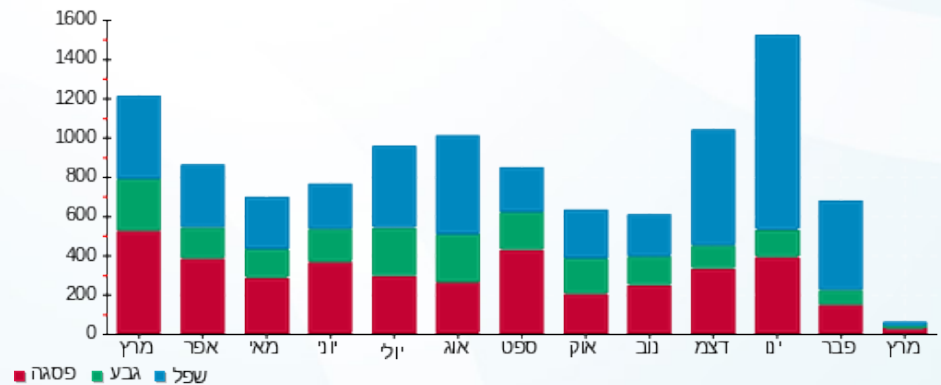

05/04/20 תאריך הפקה:
 31/03/20 תאריך קריאה נוכחית:
 01/03/20 תאריך קריאה קודמת:

שם דייר: פליישמן שחף - 3662B
 שם אתר: קיבוץ להבות חביבה

לקוח/ה נכבד/ה, אנו מתכבדים להגיש את חישוב צריכת החשמל לתקופה 01/03/20 - 31/03/20:

פליישמן שחף - 1 - 81026436 (0x0) - 3662B

סוג תעריף	סוג צריכה	קריאה קודמת	קריאה נוכחית	סה"כ צריכה בקוט"ש	מחיר לקוט"ש בא"ג	סה"כ לתשלום
פרטי חשבון עבור תאריכים:		01/03/20	31/03/20			
767		43,158.71	43,772.35	613.64	44.84	275.16 ₪

סה"כ לדייר:

שיא ביקוש	סה"כ
6.18	613.64
	275.16 ₪

ת.ד 304	תשלום קבוע	תשלום עבור גודל חיבור בKVA (0x0)	סה"כ	מע"מ 17.00%	סה"כ לתשלום	כולל מע"מ
	19.97 ₪	0.00 ₪	295.13 ₪	50.17 ₪	345.30 ₪	

התפלגות חיוב בש"ח לפי תעו"ז

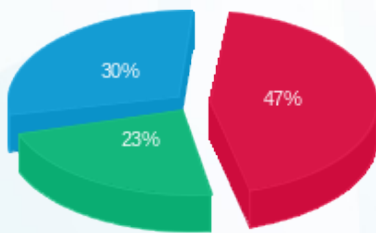

פסגה (127.96 ₪) 47%
 גבע (64.24 ₪) 23%
 שפל (82.96 ₪) 30%

הסטוריית צריכה בקוט"ש

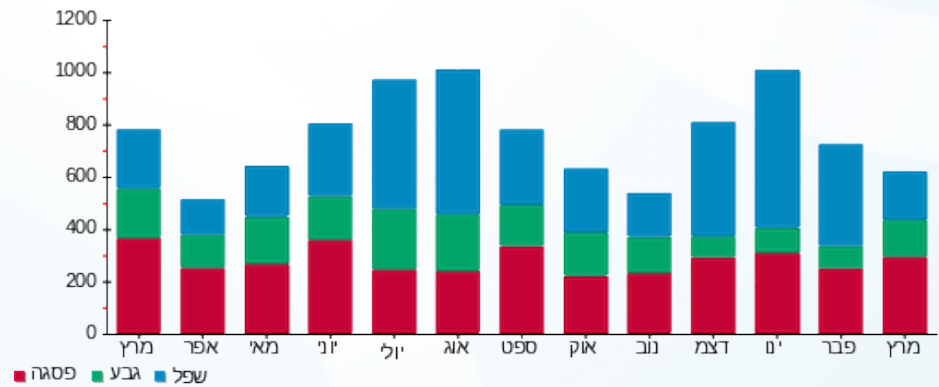

05/04/20 תאריך הפקה:
 31/03/20 תאריך קריאה נוכחית:
 01/03/20 תאריך קריאה קודמת:

שם דייר: פליישמן אסנת וערן - 3553B
 שם אתר: קיבוץ להבות חביבה

לקוח/ה נכבד/ה, אנו מתכבדים להגיש את חישוב צריכת החשמל לתקופה 01/03/20 - 31/03/20:

פליישמן אסנת וערן - 1 - 81026035 (0x0) - 3553B

סוג תעריף	סוג צריכה	קריאה קודמת	קריאה נוכחית	סה"כ צריכה בקוט"ש	מחיר לקוט"ש בא"ג	סה"כ לתשלום
		01/03/20	31/03/20			
767		67,898.85	69,347.21	1,448.36	44.84	649.44 ₪

סה"כ לדייר:

שיא ביקוש	סה"כ
9.23	1,448.36
	649.44 ₪

ת.ד	תשלום קבוע	תשלום עבור גודל חיבור בKVA (0x0)	סה"כ	מע"מ 17.00%	סה"כ לתשלום
414	19.97 ₪	0.00 ₪	669.41 ₪	113.80 ₪	783.21 ₪
כולל מע"מ					

התפלגות חיוב בש"ח לפי תעו"ז

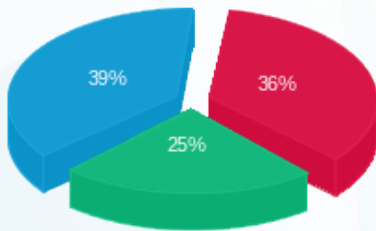

פסגה (236.16 ₪) - 39%
 גבע (160.15 ₪) - 25%
 שפל (253.13 ₪) - 36%

הסטוריית צריכה בקוט"ש

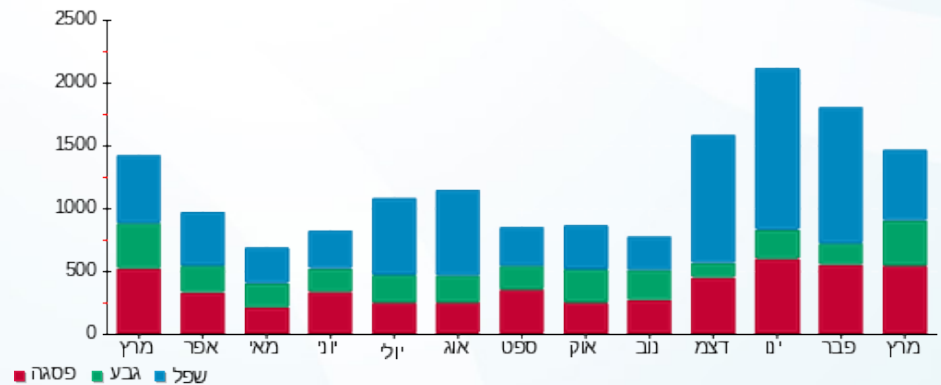

05/04/20 תאריך הפקה:
 31/03/20 תאריך קריאה נוכחית:
 01/03/20 תאריך קריאה קודמת:

שם דייר: פליישמן בלה (גיטר אילן והילה) - 2662B
 שם אתר: קיבוץ להבות חביבה

לקוח/ה נכבד/ה, אנו מתכבדים להגיש את חישוב צריכת החשמל לתקופה 01/03/20 - 31/03/20:

פליישמן בלה (גיטר אילן והילה) - 1 - 81025586(0x0) - 2662B

סוג תעריף	סוג צריכה	קריאה קודמת	קריאה נוכחית	סה"כ צריכה בקוט"ש	מחיר לקוט"ש בא"ג	סה"כ לתשלום
פרטי חשבון עבור תאריכים:		01/03/20	31/03/20			
767		102,326.83	103,529.98	1,203.15	44.84	539.49 ₪

סה"כ לדייר:

סה"כ	שיא ביקוש
1,203.15	7.96
539.49 ₪	

ת.ד	תשלום קבוע	תשלום עבור גודל חיבור בKVA (0x0)	סה"כ	מע"מ 17.00%	סה"כ לתשלום
249	19.97 ₪	0.00 ₪	559.46 ₪	95.11 ₪	654.57 ₪
כולל מע"מ					

התפלגות חיוב בש"ח לפי תעו"ז

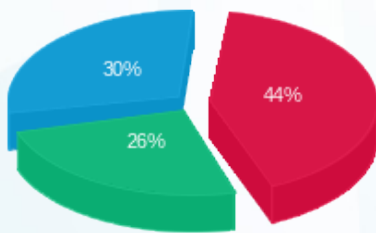

פסגה (237.94 ₪) ■
 גבע (140.73 ₪) ■
 שפל (160.82 ₪) ■

הסטוריית צריכה בקוט"ש

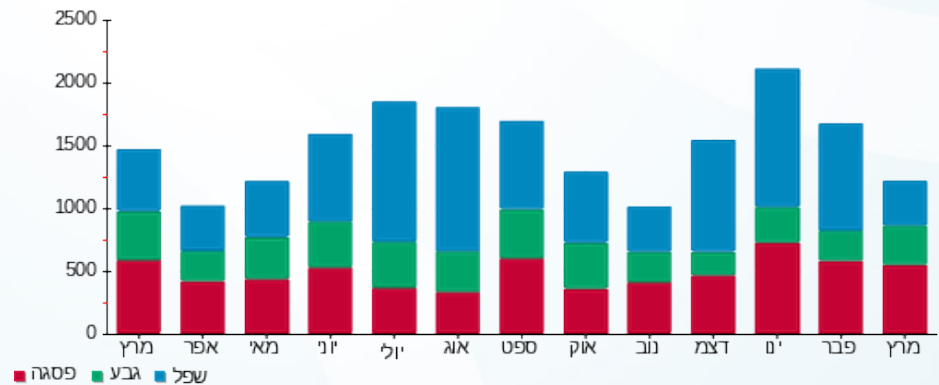

05/04/20 תאריך הפקה:
 31/03/20 תאריך קריאה נוכחית:
 01/03/20 תאריך קריאה קודמת:

שם דייר: פליישמן בלה - 3143K
 שם אתר: קיבוץ להבות חביבה

לקוח/ה נכבד/ה, אנו מתכבדים להגיש את חישוב צריכת החשמל לתקופה 01/03/20 - 31/03/20:

פליישמן בלה - 1 - 81026146 (0x0) - 3143K

סוג תעריף	סוג צריכה	קריאה קודמת	קריאה נוכחית	סה"כ צריכה בקוט"ש	מחיר לקוט"ש בא"ג	סה"כ לתשלום
פרטי חשבון עבור תאריכים:		01/03/20	31/03/20			
767		35,166.66	35,883.27	716.61	44.84	321.33 ₪

סה"כ לדייר:

שיא ביקוש	סה"כ
7.11	716.61
	321.33 ₪

19.97 ₪	תשלום קבוע תשלום עבור גודל חיבור בKVA (0x0) סה"כ מע"מ 17.00%	319 ת.ד
0.00 ₪		
341.30 ₪		
58.02 ₪		
399.32 ₪	סה"כ לתשלום	כולל מע"מ

התפלגות חיוב בש"ח לפי תעו"ז

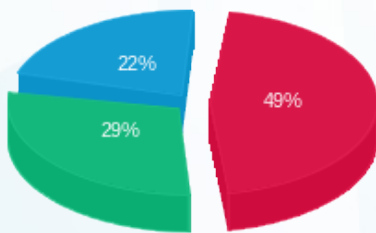

פסגה (155.90 ₪)
 גבע (94.73 ₪)
 שפל (70.69 ₪)

הסטוריית צריכה בקוט"ש

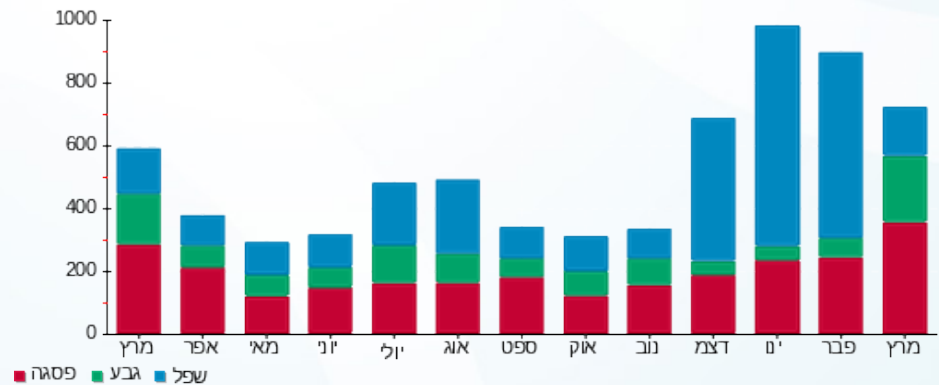

05/04/20 תאריך הפקה:
 31/03/20 תאריך קריאה נוכחית:
 01/03/20 תאריך קריאה קודמת:

שם דייר: פליישמן יורם וסילביה - 3191K
 שם אתר: קיבוץ להבות חביבה

לקוח/ה נכבד/ה, אנו מתכבדים להגיש את חישוב צריכת החשמל לתקופה 01/03/20 - 31/03/20:

פליישמן יורם וסילביה - 1 - 81026055(0x0) - 3191K

סוג תעריף	סוג צריכה	קריאה קודמת	קריאה נוכחית	סה"כ צריכה בקוט"ש	מחיר לקוט"ש בא"ג	סה"כ לתשלום
פרטי חשבון עבור תאריכים:		01/03/20	31/03/20			
767		98,163.85	99,511.11	1,347.26	44.84	604.11 ₪

סה"כ לדייר:

שיא ביקוש	סה"כ
14.76	1,347.26
	604.11 ₪

ת.ד	תשלום קבוע	תשלום עבור גודל חיבור בKVA (0x0)	סה"כ	מע"מ 17.00%	סה"כ לתשלום
304	19.97 ₪	0.00 ₪	624.08 ₪	106.09 ₪	730.17 ₪
כולל מע"מ					

התפלגות חיוב בש"ח לפי תעו"ז

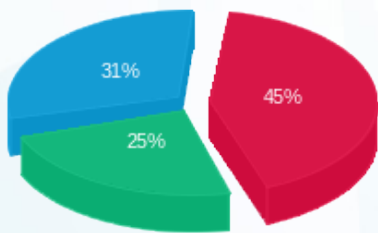

פסגה (269.56 ₪)
 גבע (148.32 ₪)
 שפל (186.23 ₪)

הסטוריית צריכה בקוט"ש

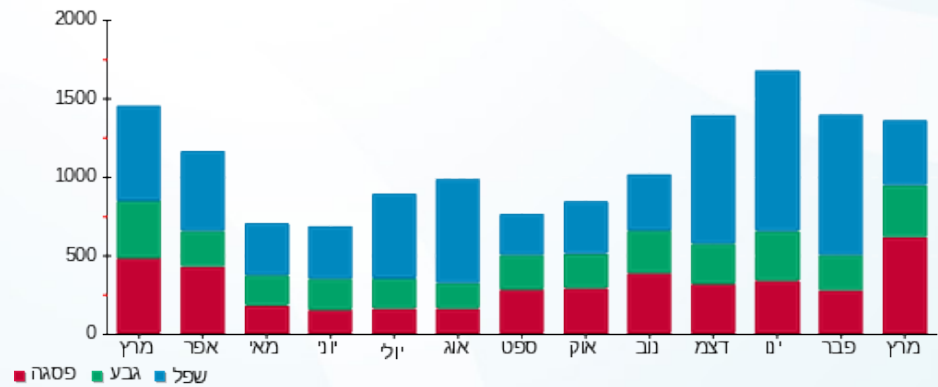

05/04/20 תאריך הפקה:
 31/03/20 תאריך קריאה נוכחית:
 01/03/20 תאריך קריאה קודמת:

שם דייר: פליישמן עדי - 3481K
 שם אתר: קיבוץ להבות חביבה

לקוח/ה נכבד/ה, אנו מתכבדים להגיש את חישוב צריכת החשמל לתקופה 01/03/20 - 31/03/20:

פליישמן עדי - 1 - 81025291(0x0) - 3481K

סוג תעריף	סוג צריכה	קריאה קודמת	קריאה נוכחית	סה"כ צריכה בקוט"ש	מחיר לקוט"ש בא"ג	סה"כ לתשלום
פרטי חשבון עבור תאריכים:		01/03/20	31/03/20			
767		43,685.45	44,196.15	510.70	44.84	229.00 ₪

סה"כ לדייר:

סה"כ	שיא ביקוש
510.70	6.76
229.00 ₪	

ת.ד	תשלום קבוע	תשלום עבור גודל חיבור ב-KVA (0x0)	סה"כ	מע"מ 17.00%	סה"כ לתשלום
319	19.97 ₪	0.00 ₪	248.97 ₪	42.32 ₪	291.29 ₪
כולל מע"מ					

התפלגות חיוב בש"ח לפי תעו"ז

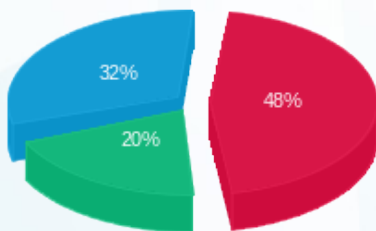

פסגה (110.20 ₪) 48%
 גבע (45.69 ₪) 20%
 שפל (73.10 ₪) 32%

הסטוריית צריכה בקוט"ש

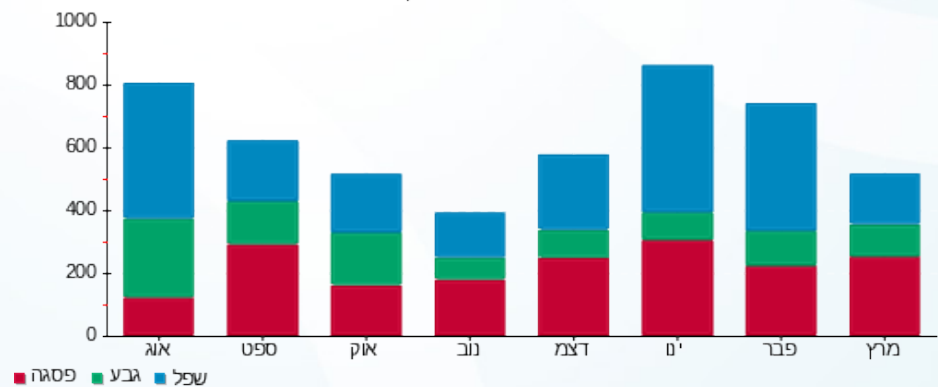

05/04/20 תאריך הפקה:
 31/03/20 תאריך קריאה נוכחית:
 01/03/20 תאריך קריאה קודמת:

שם דייר: פליישר אוריין וסנונית - 2431A
 שם אתר: קיבוץ להבות חביבה

לקוח/ה נכבד/ה, אנו מתכבדים להגיש את חישוב צריכת החשמל לתקופה 01/03/20 - 31/03/20:

פליישר אוריין וסנונית - 1 - 81026449 (0x0) - 2431A

סוג תעריף	סוג צריכה	קריאה קודמת	קריאה נוכחית	סה"כ צריכה בקוט"ש	מחיר לקוט"ש בא"ג	סה"כ לתשלום
		01/03/20	31/03/20			
767		72,069.99	73,448.43	1,378.44	44.84	618.09 ₪

סה"כ לדייר:

סה"כ	שיא ביקוש
1,378.44	13.02
618.09 ₪	

388 ת.ד.	תשלום קבוע	19.97 ₪
	תשלום עבור גודל חיבור בKVA (0x0)	0.00 ₪
	סה"כ	638.06 ₪
	מע"מ 17.00%	108.47 ₪
כולל מע"מ	סה"כ לתשלום	746.53 ₪

התפלגות חיוב בש"ח לפי תעו"ז

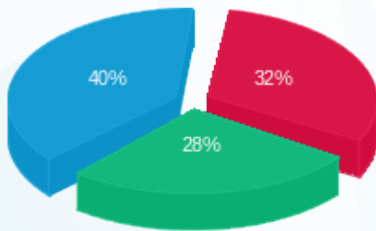

פסגה (198.19 ₪) - 40%
 גבע (173.47 ₪) - 28%
 שפל (246.43 ₪) - 32%

הסטוריית צריכה בקוט"ש

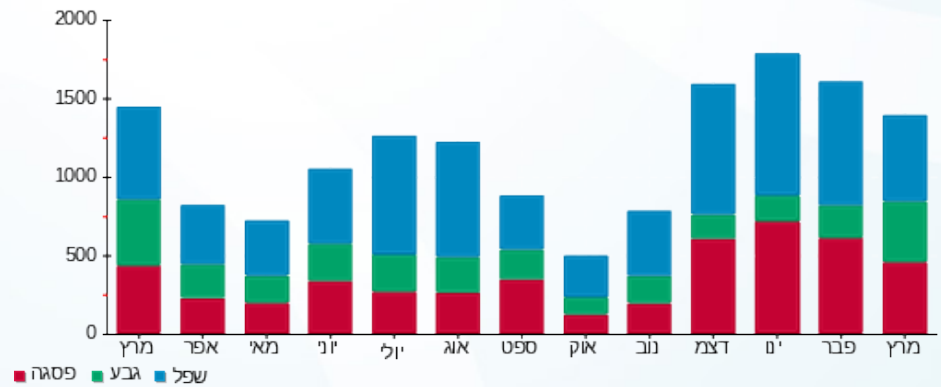

05/04/20 תאריך הפקה:
 31/03/20 תאריך קריאה נוכחית:
 01/03/20 תאריך קריאה קודמת:

שם דייר: פניגר עופר וקרן - 2032B
 שם אתר: קיבוץ להבות חביבה

לקוח/ה נכבד/ה, אנו מתכבדים להגיש את חישוב צריכת החשמל לתקופה 01/03/20 - 31/03/20:

פניגר עופר וקרן - 1 - 81025194(0x0) - 2032B

סוג תעריף	סוג צריכה	קריאה קודמת	קריאה נוכחית	סה"כ צריכה בקוט"ש	מחיר לקוט"ש בא"ג	סה"כ לתשלום
פרטי חשבון עבור תאריכים:		01/03/20	31/03/20			
767		103,540.12	104,676.44	1,136.32	44.84	509.53 ₪

סה"כ לדייר:

סה"כ	שיא ביקוש
1,136.32	7.92
509.53 ₪	

ת.ד	תשלום קבוע	סה"כ לתשלום
361	19.97 ₪	619.51 ₪
	0.00 ₪	
	529.50 ₪	
	90.01 ₪	
	תשלום עבור גודל חיבור בKVA (0x0)	
	סה"כ	
	מע"מ 17.00%	
כולל מע"מ		

התפלגות חיוב בש"ח לפי תעו"ז

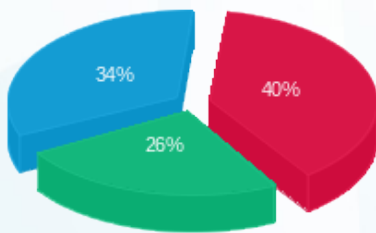

פסגה (204.69 ₪) ■
 גבע (130.77 ₪) ■
 שפל (174.06 ₪) ■

הסטוריית צריכה בקוט"ש

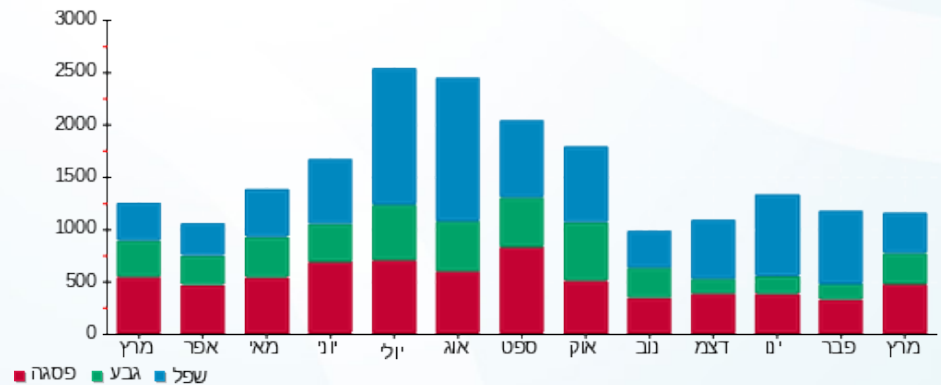

05/04/20 תאריך הפקה:
 31/03/20 תאריך קריאה נוכחית:
 01/03/20 תאריך קריאה קודמת:

שם דייר: פסי רואי וענתי - 2731A
 שם אתר: קיבוץ להבות חביבה

לקוח/ה נכבד/ה, אנו מתכבדים להגיש את חישוב צריכת החשמל לתקופה 01/03/20 - 31/03/20:

פסי רואי וענתי - 1 - 81026078 (0x0) - 2731A

סוג תעריף	סוג צריכה	קריאה קודמת	קריאה נוכחית	סה"כ צריכה בקוט"ש	מחיר לקוט"ש בא"ג	סה"כ לתשלום
פרטי חשבון עבור תאריכים:		01/03/20	31/03/20			
767		68,947.57	69,964.98	1,017.41	44.84	456.21 ₪

סה"כ לדייר:

סה"כ	שיא ביקוש
1,017.41	7.80
456.21 ₪	

19.97 ₪	תשלום קבוע תשלום עבור גודל חיבור בKVA (0x0) סה"כ מע"מ 17.00%	ת.ד 271
0.00 ₪		
476.18 ₪		
80.95 ₪		
557.13 ₪	סה"כ לתשלום	כולל מע"מ

התפלגות חיוב בש"ח לפי תעו"ז

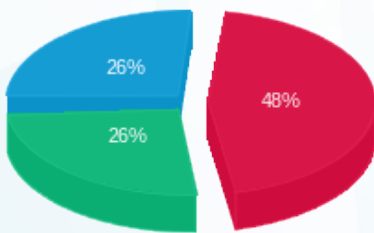

פסגה (217.86 ₪) ■
 גבע (118.09 ₪) ■
 שפל (120.26 ₪) ■

הסטוריית צריכה בקוט"ש

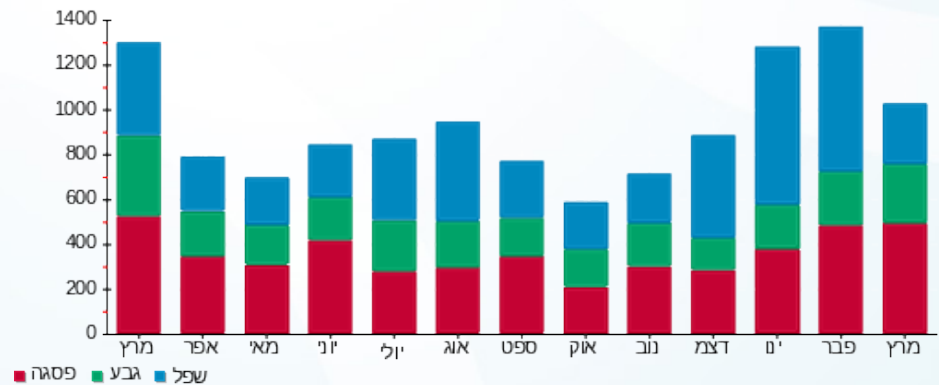

05/04/20 תאריך הפקה:
 31/03/20 תאריך קריאה נוכחית:
 01/03/20 תאריך קריאה קודמת:

שם דייר: פרגון אלירן ויוסית - 2442A
 שם אתר: קיבוץ להבות חביבה

לקוח/ה נכבד/ה, אנו מתכבדים להגיש את חישוב צריכת החשמל לתקופה 01/03/20 - 31/03/20:

פרגון אלירן ויוסית - 1 - (0x0)81025803 - 2442A

סוג תעריף	סוג צריכה	קריאה קודמת	קריאה נוכחית	סה"כ צריכה בקוט"ש	מחיר לקוט"ש בא"ג	סה"כ לתשלום
פרטי חשבון עבור תאריכים:		01/03/20	31/03/20			
767		54,019.97	54,753.41	733.44	44.84	328.87 ₪

סה"כ לדייר:

סה"כ	שיא ביקוש
733.44	9.54
328.87 ₪	

ת.ד 434	תשלום קבוע	תשלום עבור גודל חיבור בKVA (0x0)	סה"כ	מע"מ 17.00%	סה"כ לתשלום	כולל מע"מ
	19.97 ₪	0.00 ₪	348.84 ₪	59.30 ₪	408.15 ₪	

התפלגות חיוב בש"ח לפי תעו"ז

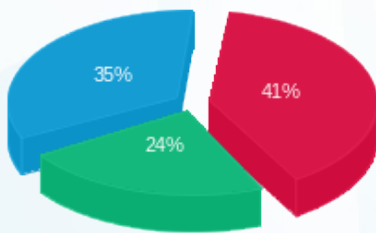

פסגה (136.35 ₪) 35%
 גבע (78.11 ₪) 24%
 שפל (114.42 ₪) 41%

הסטוריית צריכה בקוט"ש

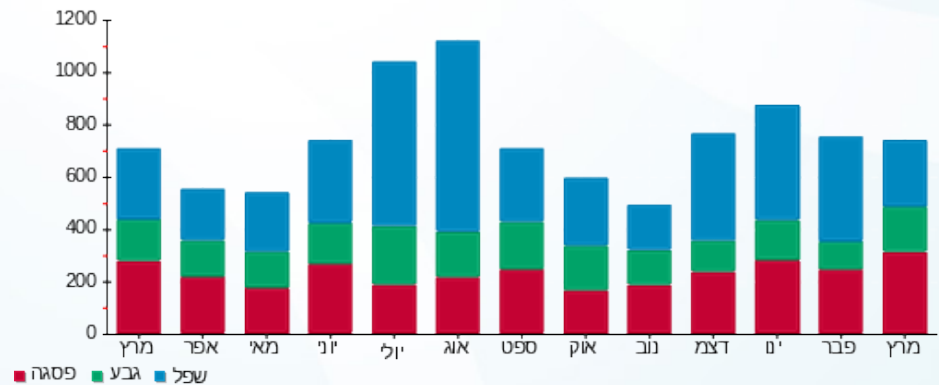

05/04/20 תאריך הפקה:
 31/03/20 תאריך קריאה נוכחי:
 01/03/20 תאריך קריאה קודמת:

שם דייר: פרידמן אהובה (פורת שאול) - 3102K
 שם אתר: קיבוץ להבות חביבה

לקוח/ה נכבד/ה, אנו מתכבדים להגיש את חישוב צריכת החשמל לתקופה 01/03/20 - 31/03/20:

פרידמן אהובה (פורת שאול) - 1 - 81026428(0x0) - 3102K

סוג תעריף	סוג צריכה	קריאה קודמת	קריאה נוכחית	סה"כ צריכה בקוט"ש	מחיר לקוט"ש בא"ג	סה"כ לתשלום
		01/03/20	31/03/20			
767		76,237.68	77,146.04	908.35	44.84	407.31 ₪

סה"כ לדייר:

סה"כ	שיא ביקוש
908.35	10.30
407.31 ₪	

ת.ד 4	תשלום קבוע	תשלום עבור גודל חיבור בKVA (0x0)	סה"כ	מע"מ 17.00%	סה"כ לתשלום	כולל מע"מ
	18.78 ₪	0.00 ₪	426.09 ₪	72.43 ₪	498.52 ₪	

התפלגות חיוב בש"ח לפי תעו"ז

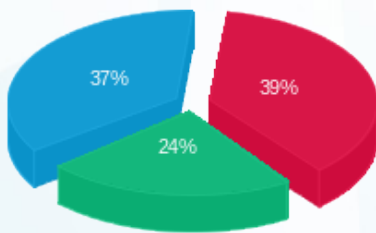

פסגה (157.75 ₪) 37%
 גבע (97.25 ₪) 24%
 שפל (152.31 ₪) 39%

הסטוריית צריכה בקוט"ש

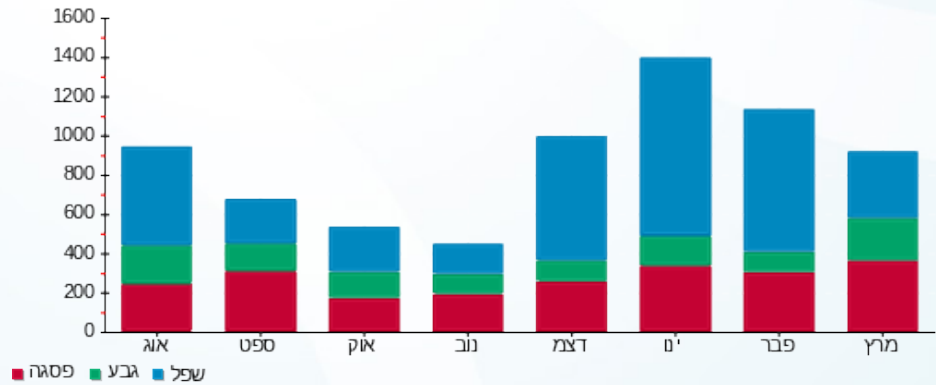

05/04/20 תאריך הפקה:
 31/03/20 תאריך קריאה נוכחית:
 01/03/20 תאריך קריאה קודמת:

שם דייר: פרידמן גמליאלי סיגל ויוסי - 3702B
 שם אתר: קיבוץ להבות חביבה

לקוח/ה נכבד/ה, אנו מתכבדים להגיש את חישוב צריכת החשמל לתקופה 01/03/20 - 31/03/20:

פרידמן גמליאלי סיגל ויוסי - 1 - (0x0)81024530 - 3702B

סוג תעריף	סוג צריכה	קריאה קודמת	קריאה נוכחית	סה"כ צריכה בקוט"ש	מחיר לקוט"ש בא"ג	סה"כ לתשלום
פרטי חשבון עבור תאריכים:		01/03/20	31/03/20			
767		24,567.95	25,558.84	990.89	44.84	444.32 ₪

סה"כ לדייר:

סה"כ	שיא ביקוש
990.89	8.16
444.32 ₪	

תשלום קבוע	תשלום עבור גודל חיבור בKVA (0x0)	סה"כ	מע"מ 17.00%	סה"כ לתשלום	כולל מע"מ
19.97 ₪	0.00 ₪	464.29 ₪	78.93 ₪	543.21 ₪	

התפלגות חיוב בש"ח לפי תעו"ז

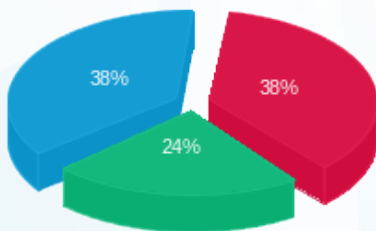

פסגה (₪ 168.57)
 גבע (₪ 106.81)
 שפל (₪ 168.94)

הסטוריית צריכה בקוט"ש

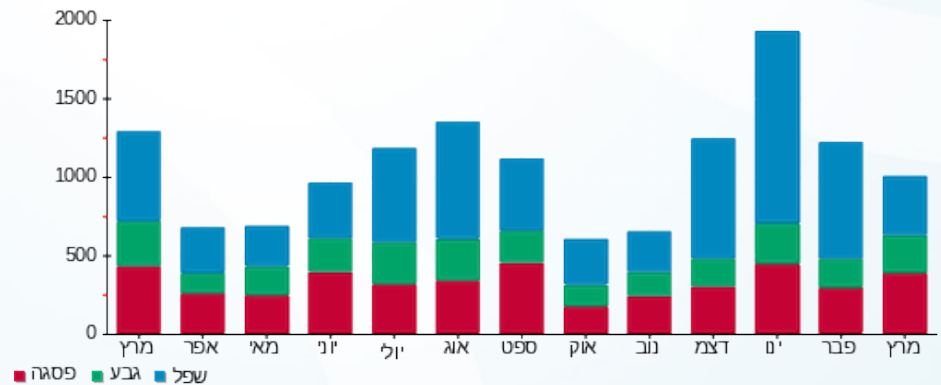

05/04/20 תאריך הפקה:
 31/03/20 תאריך קריאה נוכחית:
 01/03/20 תאריך קריאה קודמת:

שם דייר: פרל גיל וענת - 2382A
 שם אתר: קיבוץ להבות חביבה

לקוח/ה נכבד/ה, אנו מתכבדים להגיש את חישוב צריכת החשמל לתקופה 01/03/20 - 31/03/20:

פרל גיל וענת - 1 - 81025731 (0x0) - 2382A

סוג תעריף	סוג צריכה	קריאה קודמת	קריאה נוכחית	סה"כ צריכה בקוט"ש	מחיר לקוט"ש בא"ג	סה"כ לתשלום
פרטי חשבון עבור תאריכים:		01/03/20	31/03/20			
767		25,586.89	26,979.31	1,392.42	44.84	624.36 ₪

סה"כ לדייר:

שיא ביקוש	סה"כ
8.96	1,392.42
	624.36 ₪

תשלום קבוע	תשלום עבור גודל חיבור ב KVA (0x0)	סה"כ	מע"מ 17.00%	סה"כ לתשלום	כולל מע"מ
19.97 ₪	0.00 ₪	644.33 ₪	109.54 ₪	753.87 ₪	

התפלגות חיוב בש"ח לפי תעו"ז

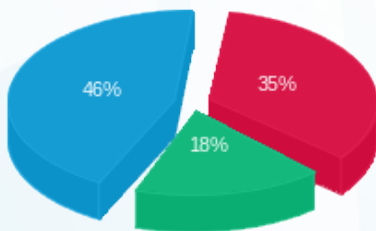

פסגה (221.17 ₪) - 46%
 גבע (114.21 ₪) - 18%
 שפל (288.98 ₪) - 35%

הסטוריית צריכה בקוט"ש

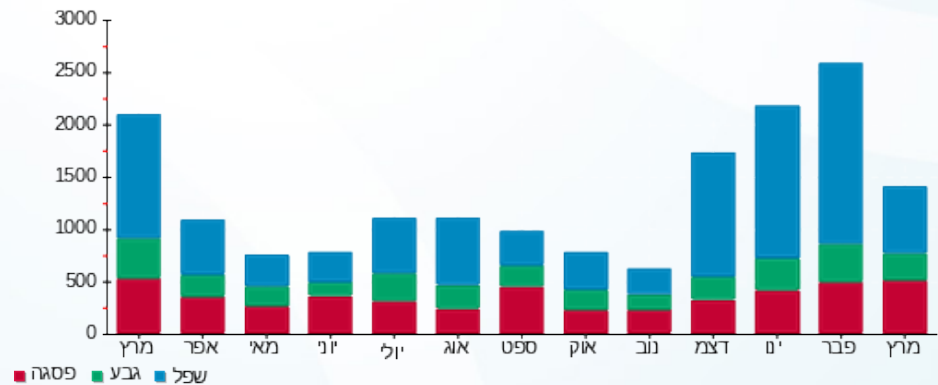

05/04/20 תאריך הפקה:
 31/03/20 תאריך קריאה נוכחית:
 01/03/20 תאריך קריאה קודמת:

שם דייר: פרל דורון ומירי שלו - 2462A
 שם אתר: קיבוץ להבות חביבה

לקוח/ה נכבד/ה, אנו מתכבדים להגיש את חישוב צריכת החשמל לתקופה 01/03/20 - 31/03/20:

פרל דורון ומירי שלו - 1 - 81025780(0x0) - 2462A

סוג תעריף	סוג צריכה	קריאה קודמת	קריאה נוכחית	סה"כ צריכה בקוט"ש	מחיר לקוט"ש בא"ג	סה"כ לתשלום
פרטי חשבון עבור תאריכים:		01/03/20	31/03/20			
767		18,654.51	19,551.43	896.92	44.84	402.18 ₪

סה"כ לדייר:

סה"כ	שיא ביקוש
896.92	7.35
402.18 ₪	

ת.ד	תשלום קבוע	תשלום עבור גודל חיבור ב-KVA (0x0)	סה"כ	מע"מ 17.00%	סה"כ לתשלום	כולל מע"מ
290	19.97 ₪	0.00 ₪	422.15 ₪	71.77 ₪	493.91 ₪	

התפלגות חיוב בש"ח לפי תעו"ז

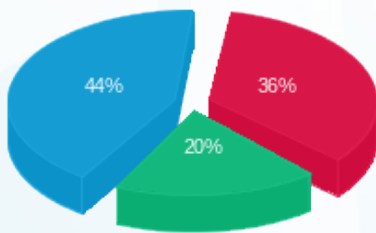

פסגה (144.35 ₪) - 44%
 גבע (79.58 ₪) - 20%
 שפל (178.25 ₪) - 36%

הסטוריית צריכה בקוט"ש

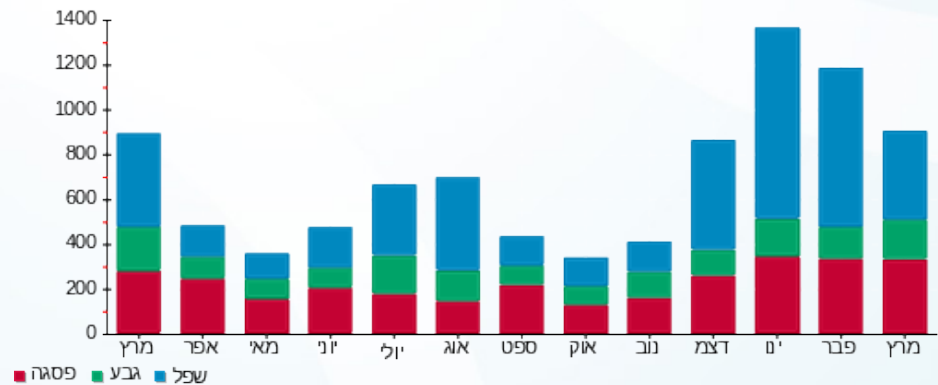

05/04/20 תאריך הפקה:
 31/03/20 תאריך קריאה נוכחית:
 01/03/20 תאריך קריאה קודמת:

שם דייר: פרנקל אסף ומיה - 2732A
 שם אתר: קיבוץ להבות חביבה

לקוח/ה נכבד/ה, אנו מתכבדים להגיש את חישוב צריכת החשמל לתקופה 01/03/20 - 31/03/20:

פרנקל אסף ומיה - 1 - 81025387(0x0) - 2732A

סוג תעריף	סוג צריכה	קריאה קודמת	קריאה נוכחית	סה"כ צריכה בקוט"ש	מחיר לקוט"ש בא"ג	סה"כ לתשלום
פרטי חשבון עבור תאריכים:		01/03/20	31/03/20			
767		55,097.20	55,845.30	748.11	44.84	335.45 ₪

סה"כ לדייר:

סה"כ	שיא ביקוש
748.11	9.28
335.45 ₪	

17 ת.ד	תשלום קבוע	19.97 ₪
	תשלום עבור גודל חיבור בKVA (0x0)	0.00 ₪
	סה"כ	355.42 ₪
	מע"מ 17.00%	60.42 ₪
כולל מע"מ	סה"כ לתשלום	415.84 ₪

התפלגות חיוב בש"ח לפי תעו"ז

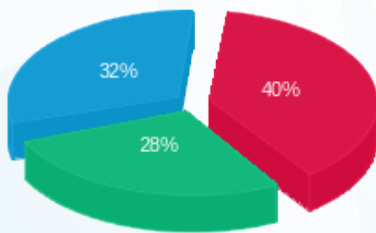

פסגה (134.08 ₪) ■
 גבע (95.16 ₪) ■
 שפל (106.22 ₪) ■

הסטוריית צריכה בקוט"ש

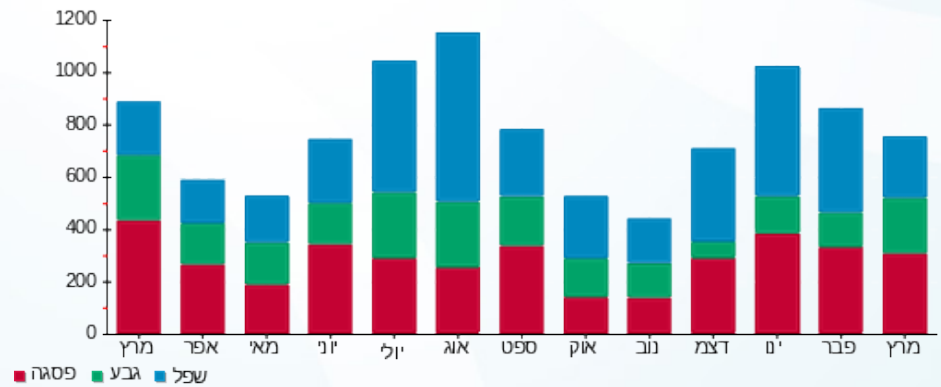

05/04/20 תאריך הפקה:
 31/03/20 תאריך קריאה נוכחית:
 01/03/20 תאריך קריאה קודמת:

שם דייר: צוק אור ושירן - 2772A
 שם אתר: קיבוץ להבות חביבה

לקוח/ה נכבד/ה, אנו מתכבדים להגיש את חישוב צריכת החשמל לתקופה 01/03/20 - 31/03/20:

צוק אור ושירן - 1 - (0x0)81025319 - 2772A

סוג תעריף	סוג צריכה	קריאה קודמת	קריאה נוכחית	סה"כ צריכה בקוט"ש	מחיר לקוט"ש בא"ג	סה"כ לתשלום
פרטי חשבון עבור תאריכים:		01/03/20	31/03/20			
767		46,049.73	46,855.05	805.33	44.84	361.11 ₪

סה"כ לדייר:

שיא ביקוש	סה"כ
11.84	805.33
	361.11 ₪

19.97 ₪	תשלום קבוע תשלום עבור גודל חיבור ב-KVA (0x0) סה"כ מע"מ 17.00%	227 ת.ד
0.00 ₪		
381.08 ₪		
64.78 ₪		
445.86 ₪	סה"כ לתשלום	כולל מע"מ

התפלגות חיוב בש"ח לפי תעו"ז

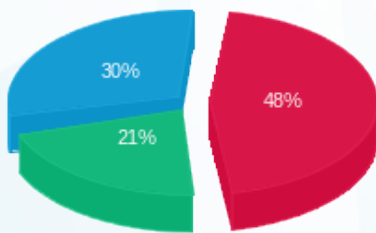

פסגה (₪ 174.23)
 גבע (₪ 77.48)
 שפל (₪ 109.40)

הסטוריית צריכה בקוט"ש

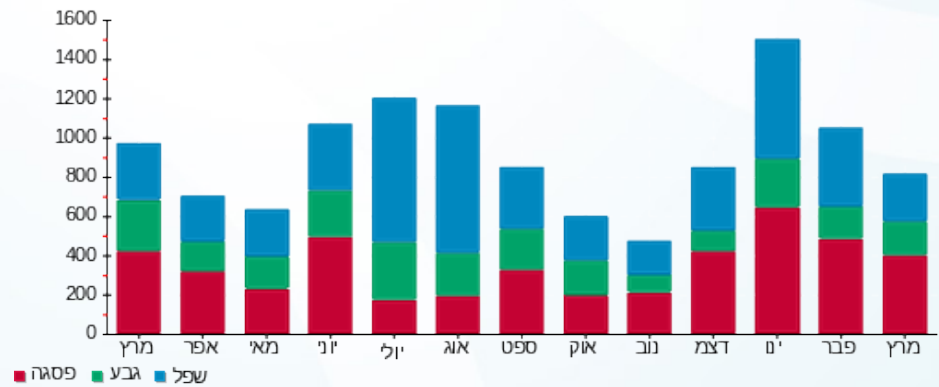

05/04/20 תאריך הפקה:
 31/03/20 תאריך קריאה נוכחית:
 01/03/20 תאריך קריאה קודמת:

שם דייר: צלאל עודד ובינה - 7061A
 שם אתר: קיבוץ להבות חביבה

לקוח/ה נכבד/ה, אנו מתכבדים להגיש את חישוב צריכת החשמל לתקופה 01/03/20 - 31/03/20:

צלאל עודד ובינה - 1 - 7061A - (0x0)81026170

סוג תעריף	סוג צריכה	קריאה קודמת	קריאה נוכחית	סה"כ צריכה בקוט"ש	מחיר לקוט"ש בא"ג	סה"כ לתשלום
פרטי חשבון עבור תאריכים:		01/03/20	31/03/20			
767		48,369.22	50,594.24	2,225.02	44.84	997.70 ₪

סה"כ לדייר:

שיא ביקוש	סה"כ
17.68	2,225.02
	997.70 ₪

ת.ד	תשלום קבוע	תשלום עבור גודל חיבור ב-KVA (0x0)	סה"כ	מע"מ 17.00%	סה"כ לתשלום
49	19.97 ₪	0.00 ₪	1,017.67 ₪	173.00 ₪	1,190.67 ₪
כולל מע"מ					

התפלגות חיוב בש"ח לפי תעו"ז

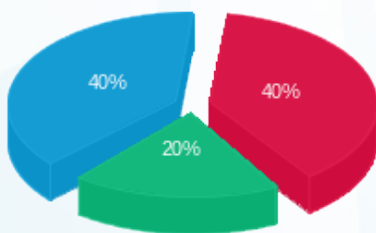

פסגה (₪ 398.98) ■
 גבע (₪ 199.79) ■
 שפל (₪ 398.93) ■

הסטוריית צריכה בקוט"ש

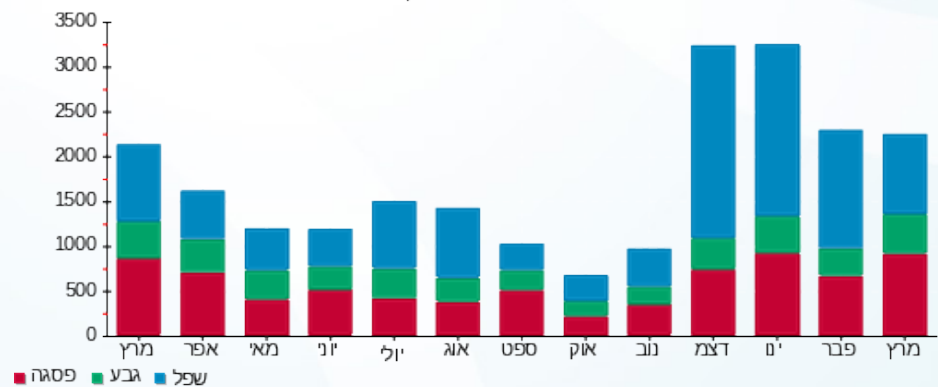

05/04/20 תאריך הפקה:
 31/03/20 תאריך קריאה נוכחית:
 01/03/20 תאריך קריאה קודמת:

שם דייר: צמח גלוצר יואל ודלית - 2661B
 שם אתר: קיבוץ להבות חביבה

לקוח/ה נכבד/ה, אנו מתכבדים להגיש את חישוב צריכת החשמל לתקופה 01/03/20 - 31/03/20:

צמח גלוצר יואל ודלית - 1 - (0x0)81026092 - 2661B

סוג תעריף	סוג צריכה	קריאה קודמת	קריאה נוכחית	סה"כ צריכה בקוט"ש	מחיר לקוט"ש בא"ג	סה"כ לתשלום
פרטי חשבון עבור תאריכים:		01/03/20	31/03/20			
767		96,262.01	97,147.84	885.83	44.84	397.21 ₪

סה"כ לדייר:

שיא ביקוש	סה"כ
7.40	885.83
	397.21 ₪

19.97 ₪	תשלום קבוע תשלום עבור גודל חיבור בKVA (0x0) סה"כ מע"מ 17.00%	358 ת.ד
0.00 ₪		
417.18 ₪		
70.92 ₪		
488.10 ₪	סה"כ לתשלום	כולל מע"מ

התפלגות חיוב בש"ח לפי תעו"ז

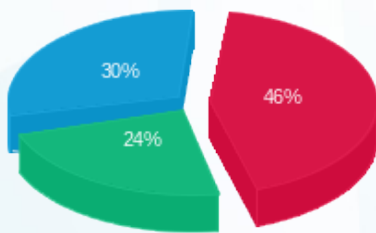

פסגה (181.27 ₪)
 גבע (95.26 ₪)
 שפל (120.67 ₪)

הסטוריית צריכה בקוט"ש

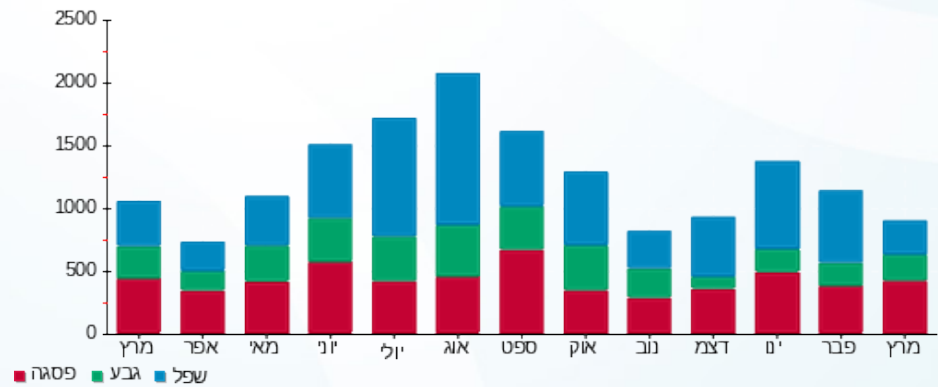

05/04/20 תאריך הפקה:
 31/03/20 תאריך קריאה נוכחית:
 01/03/20 תאריך קריאה קודמת:

שם דייר: קורצברג סילביאן ורויטל - 2461A
 שם אתר: קיבוץ להבות חביבה

לקוח/ה נכבד/ה, אנו מתכבדים להגיש את חישוב צריכת החשמל לתקופה 01/03/20 - 31/03/20:

קורצברג סילביאן ורויטל - 1 - 81025421(0x0) - 2461A

סוג תעריף	סוג צריכה	קריאה קודמת	קריאה נוכחית	סה"כ צריכה בקוט"ש	מחיר לקוט"ש בא"ג	סה"כ לתשלום
פרטי חשבון עבור תאריכים:		01/03/20	31/03/20			
767		52,904.64	53,882.55	977.91	44.84	438.49 ₪

סה"כ לדייר:

שיא ביקוש	סה"כ
10.70	977.91
	438.49 ₪

ת.ד 27	תשלום קבוע	תשלום עבור גודל חיבור בKVA (0x0)	סה"כ	מע"מ 17.00%	סה"כ לתשלום	כולל מע"מ
	19.97 ₪	0.00 ₪	458.46 ₪	77.94 ₪	536.40 ₪	

התפלגות חיוב בש"ח לפי תעו"ז

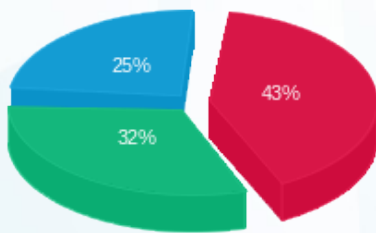

פסגה (188.60 ₪)
 גבע (140.86 ₪)
 שפל (109.03 ₪)

הסטוריית צריכה בקוט"ש

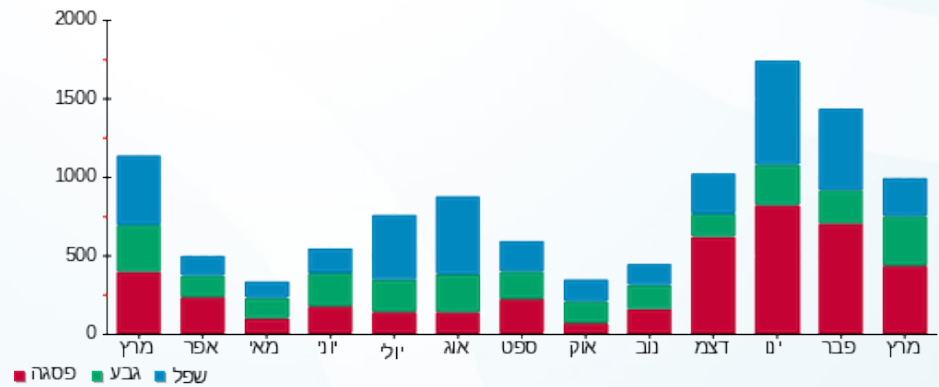

05/04/20 תאריך הפקדה:
 31/03/20 תאריך קריאה נוכחית:
 01/03/20 תאריך קריאה קודמת:

שם דייר: קורקס חן ומיכל - 2052B
 שם אתר: קיבוץ להבות חביבה

לקוח/ה נכבד/ה, אנו מתכבדים להגיש את חישוב צריכת החשמל לתקופה 01/03/20 - 31/03/20:

קורקס חן ומיכל - 1 - 81026467(0x0) - 2052B

סוג תעריף	סוג צריכה	קריאה קודמת	קריאה נוכחית	סה"כ צריכה בקוט"ש	מחיר לקוט"ש בא"ג	סה"כ לתשלום
פרטי חשבון עבור תאריכים:		01/03/20	31/03/20			
767		127,724.57	129,955.84	2,231.26	44.84	1,000.50 ₪

סה"כ לדייר:

סה"כ	שיא ביקוש
2,231.26	12.78
1,000.50 ₪	

ת.ד 47	תשלום קבוע	תשלום עבור גודל חיבור בKVA (0x0)	סה"כ	מע"מ 17.00%	סה"כ לתשלום	כולל מע"מ
19.97 ₪	0.00 ₪	1,020.47 ₪	173.48 ₪	1,193.95 ₪		

התפלגות חיוב בש"ח לפי תעו"ז

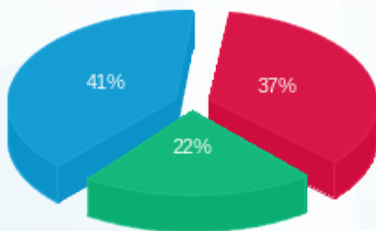

פסגה (₪ 365.31)
 גבע (₪ 223.62)
 שפל (₪ 411.57)

הסטוריית צריכה בקוט"ש

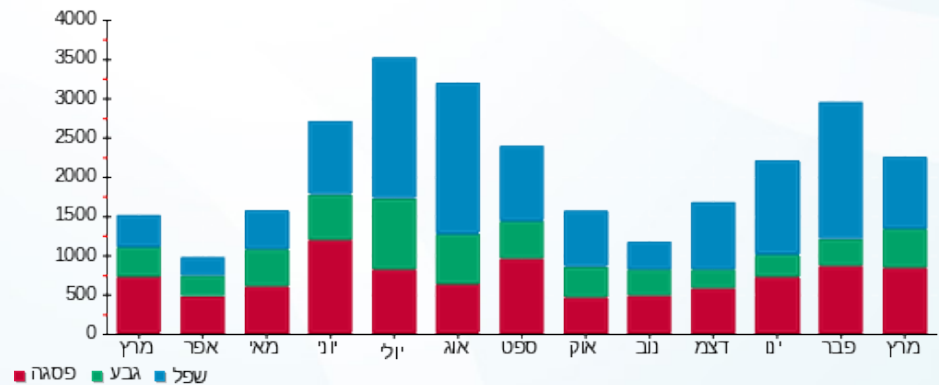

05/04/20 תאריך הפקה:
 31/03/20 תאריך קריאה נוכחית:
 01/03/20 תאריך קריאה קודמת:

שם דייר: קלירוף צילה - 3381K
 שם אתר: קיבוץ להבות חביבה

לקוח/ה נכבד/ה, אנו מתכבדים להגיש את חישוב צריכת החשמל לתקופה 01/03/20 - 31/03/20:

קלירוף צילה - 1 - (0x0)81025640 - 3381K

סוג תעריף	סוג צריכה	קריאה קודמת	קריאה נוכחית	סה"כ צריכה בקוט"ש	מחיר לקוט"ש בא"ג	סה"כ לתשלום
פרטי חשבון עבור תאריכים:		01/03/20	31/03/20			
767		23,007.91	23,302.76	294.85	44.84	132.21 ₪

סה"כ לדייר:

שיא ביקוש	סה"כ
4.94	294.85
	132.21 ₪

ת.ד	תשלום קבוע	תשלום עבור גודל חיבור בKVA (0x0)	סה"כ	מע"מ 17.00%	סה"כ לתשלום
427	19.97 ₪	0.00 ₪	152.18 ₪	25.87 ₪	178.05 ₪
כולל מע"מ					

התפלגות חיוב בש"ח לפי תעו"ז

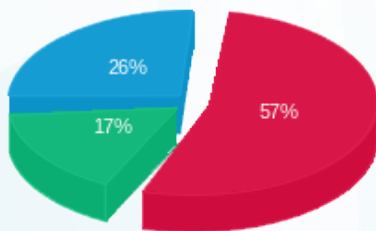

פסגה (75.15 ₪) 57%
 גבע (22.20 ₪) 17%
 שפל (34.86 ₪) 26%

הסטוריית צריכה בקוט"ש

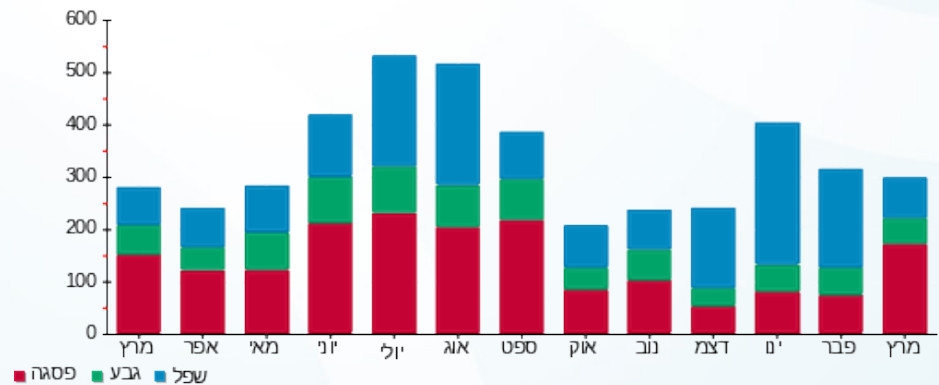

05/04/20 תאריך הפקה:
 31/03/20 תאריך קריאה נוכחית:
 01/03/20 תאריך קריאה קודמת:

שם דייר: קסאס ריקארדו - 3251K
 שם אתר: קיבוץ להבות חביבה

לקוח/ה נכבד/ה, אנו מתכבדים להגיש את חישוב צריכת החשמל לתקופה 01/03/20 - 31/03/20:

קסאס ריקארדו - 1 - (0x0)81026359 - 3251K

סוג תעריף	סוג צריכה	קריאה קודמת	קריאה נוכחית	סה"כ צריכה בקוט"ש	מחיר לקוט"ש בא"ג	סה"כ לתשלום
פרטי חשבון עבור תאריכים:		01/03/20	31/03/20			
767		13,434.20	13,723.50	289.30	44.84	129.72 ₪

סה"כ לדייר:

סה"כ	שיא ביקוש
289.30	4.07
129.72 ₪	

ת.ד	תשלום קבוע	תשלום עבור גודל חיבור בKVA (0x0)	סה"כ	מע"מ 17.00%	סה"כ לתשלום
408	19.97 ₪	0.00 ₪	149.69 ₪	25.45 ₪	175.14 ₪
כולל מע"מ					

התפלגות חיוב בש"ח לפי תעו"ז

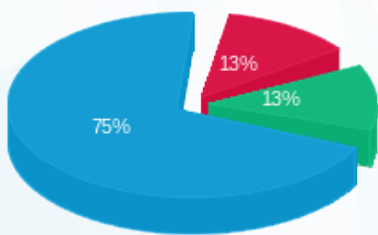

פסגה (16.50 ₪)
 גבע (16.36 ₪)
 שפל (96.86 ₪)

הסטוריית צריכה בקוט"ש

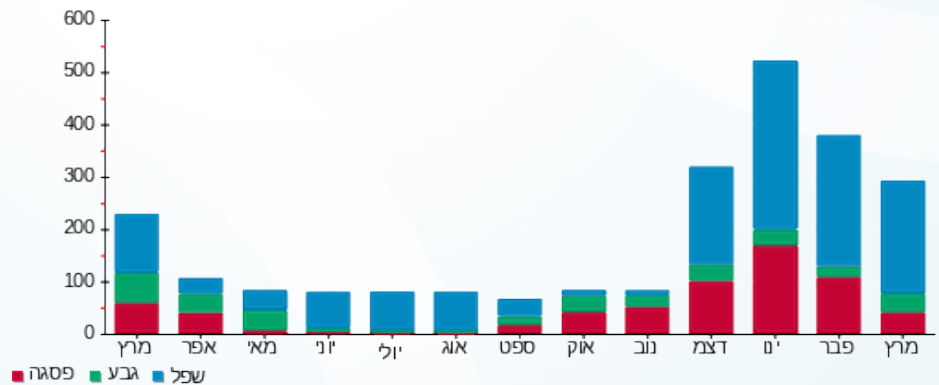

05/04/20 תאריך הפקה:
 31/03/20 תאריך קריאה נוכחית:
 01/03/20 תאריך קריאה קודמת:

שם דייר: קציר אביחי ועירית - 2181K
 שם אתר: קיבוץ להבות חביבה

לקוח/ה נכבד/ה, אנו מתכבדים להגיש את חישוב צריכת החשמל לתקופה 01/03/20 - 31/03/20:

קציר אביחי ועירית - 1 - 81026117 (0x0) - 2181K

סוג תעריף	סוג צריכה	קריאה קודמת	קריאה נוכחית	סה"כ צריכה בקוט"ש	מחיר לקוט"ש בא"ג	סה"כ לתשלום
פרטי חשבון עבור תאריכים:		01/03/20	31/03/20			
767		76,096.59	77,181.33	1,084.73	44.84	486.39 ₪

סה"כ לדייר:

שיא ביקוש	סה"כ
9.02	1,084.73
	486.39 ₪

19.97 ₪	תשלום קבוע תשלום עבור גודל חיבור בKVA (0x0) סה"כ מע"מ 17.00%	ת.ד 292
0.00 ₪		
506.36 ₪		
86.08 ₪		
592.45 ₪	סה"כ לתשלום	כולל מע"מ

התפלגות חיוב בש"ח לפי תעו"ז

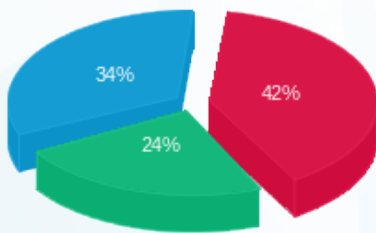

פסגה (203.28 ₪) ■
 גבע (117.86 ₪) ■
 שפל (165.25 ₪) ■

הסטוריית צריכה בקוט"ש

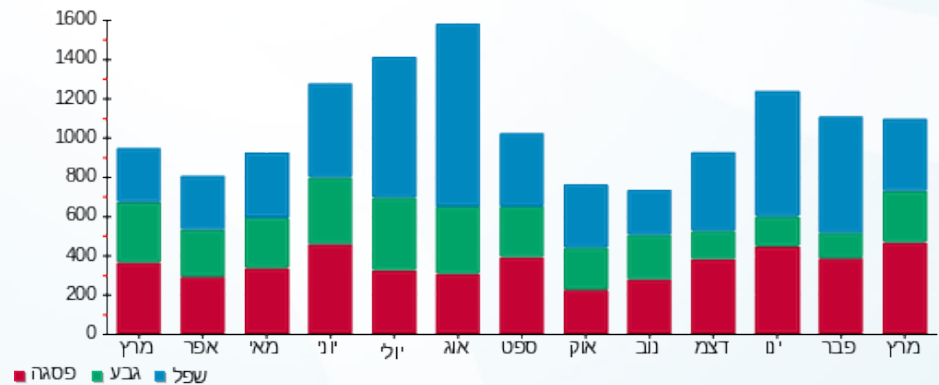

05/04/20 תאריך הפקה:
 31/03/20 תאריך קריאה נוכחית:
 01/03/20 תאריך קריאה קודמת:

שם דייר: קרבל אורי ובתיה - 3192K
 שם אתר: קיבוץ להבות חביבה

לקוח/ה נכבד/ה, אנו מתכבדים להגיש את חישוב צריכת החשמל לתקופה 01/03/20 - 31/03/20:

קרבל אורי ובתיה - 1 - 3192K - (0x0)81026415

סוג תעריף	סוג צריכה	קריאה קודמת	קריאה נוכחית	סה"כ צריכה בקוט"ש	מחיר לקוט"ש בא"ג	סה"כ לתשלום
פרטי חשבון עבור תאריכים:		01/03/20	31/03/20			
757		70,661.69	71,613.63	951.94	44.84	426.85 ₪

סה"כ לדייר:

סה"כ	שיא ביקוש
951.94	9.59
426.85 ₪	

18.78 ₪	תשלום קבוע תשלום עבור גודל חיבור בKVA (0x0) סה"כ מע"מ 17.00%	352 ת.ד
0.00 ₪		
445.63 ₪		
75.76 ₪		
521.39 ₪	סה"כ לתשלום	כולל מע"מ

התפלגות חיוב בש"ח לפי תעו"ז

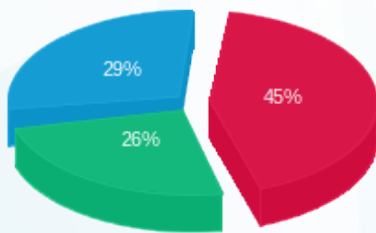

פסגה (193.78 ₪) ■
 גבע (109.19 ₪) ■
 שפל (123.88 ₪) ■

הסטוריית צריכה בקוט"ש

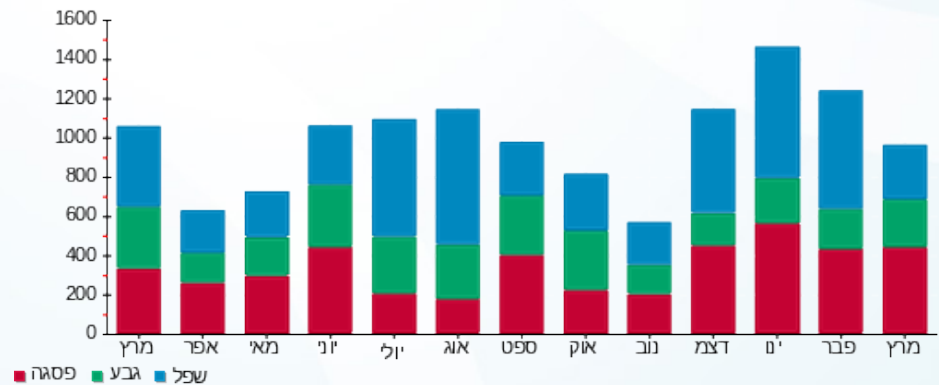

05/04/20 תאריך הפקה:
 31/03/20 תאריך קריאה נוכחית:
 01/03/20 תאריך קריאה קודמת:

שם דייר: קרבלי יניב וענבל - 3641B
 שם אתר: קיבוץ להבות חביבה

לקוח/ה נכבד/ה, אנו מתכבדים להגיש את חישוב צריכת החשמל לתקופה 01/03/20 - 31/03/20:

קרבלי יניב וענבל - 1 - 3641B - (0x0)81024438

סוג תעריף	סוג צריכה	קריאה קודמת	קריאה נוכחית	סה"כ צריכה בקוט"ש	מחיר לקוט"ש בא"ג	סה"כ לתשלום
פרטי חשבון עבור תאריכים:		01/03/20	31/03/20			
767		92,085.52	93,632.12	1,546.60	44.84	693.49 ₪

סה"כ לדייר:

סה"כ	שיא ביקוש
1,546.60	9.10
693.49 ₪	

ת.ד	תשלום קבוע	תשלום עבור גודל חיבור ב-KVA (0x0)	סה"כ	מע"מ 17.00%	סה"כ לתשלום
275	19.97 ₪	0.00 ₪	713.46 ₪	121.29 ₪	834.75 ₪
כולל מע"מ					

התפלגות חיוב בש"ח לפי תעו"ז

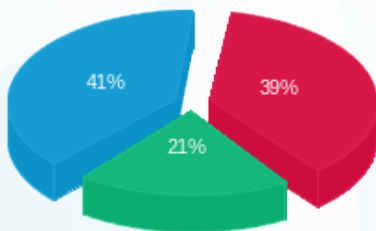

פסגה (₪ 268.46)
 גבע (₪ 143.13)
 שפל (₪ 281.91)

הסטוריית צריכה בקוט"ש

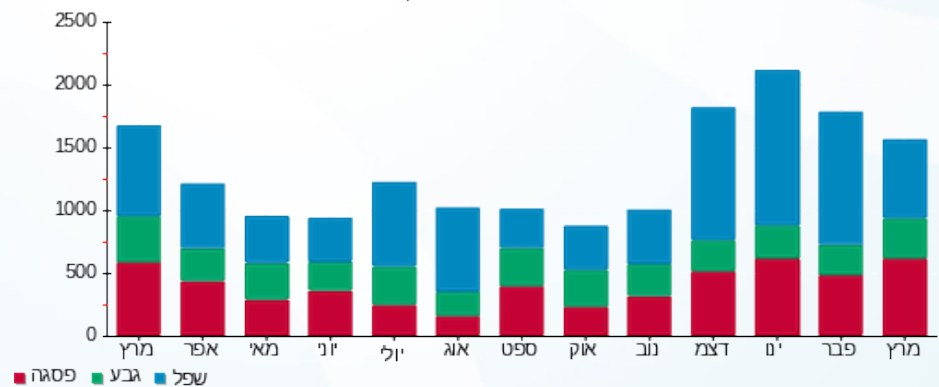



05/04/20

תאריך הפקדה:

שם דייר: קתאלי נדב - 2432A

31/03/20

תאריך קריאה נוכחית:

שם אתר: קיבוץ להבות חביבה

01/03/20

תאריך קריאה קודמת:

לקוח/ה נכבד/ה, אנו מתכבדים להגיש את חישוב צריכת החשמל לתקופה 01/03/20 - 31/03/20:

קתאלי נדב - 1 - (0x0)81025945 - 2432A

סוג תעריף	סוג צריכה	קריאה קודמת	קריאה נוכחית	סה"כ צריכה בקוט"ש	מחיר לקוט"ש בא"ג	סה"כ לתשלום
פרטי חשבון עבור תאריכים:		01/03/20	31/03/20			
767		67,443.93	68,089.60	645.67	44.84	289.52 ₪

סה"כ לדייר:

סה"כ	שיא ביקוש
645.67	10.56
289.52 ₪	

ת.ד	תשלום קבוע	תשלום עבור גודל חיבור בKVA (0x0)	סה"כ	מע"מ 17.00%	סה"כ לתשלום
20	19.97 ₪	0.00 ₪	309.49 ₪	52.61 ₪	362.10 ₪
כולל מע"מ					

התפלגות חיוב בש"ח לפי תעו"ז

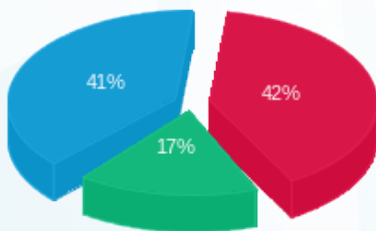

פסגה (₪ 121.92) ■
 גבע (₪ 50.20) ■
 שפל (₪ 117.40) ■

הסטוריית צריכה בקוט"ש

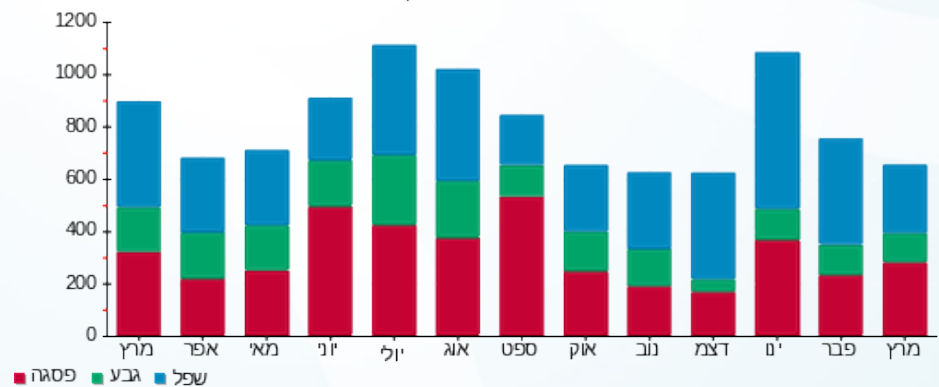

05/04/20 תאריך הפקה:
 31/03/20 תאריך קריאה נוכחית:
 01/03/20 תאריך קריאה קודמת:

שם דייר: ראובן אורן וסיון - 2221B
 שם אתר: קיבוץ להבות חביבה

לקוח/ה נכבד/ה, אנו מתכבדים להגיש את חישוב צריכת החשמל לתקופה 01/03/20 - 31/03/20:

ראובן אורן וסיון - 1 - 81024662(0x0) - 2221B

סוג תעריף	סוג צריכה	קריאה קודמת	קריאה נוכחית	סה"כ צריכה בקוט"ש	מחיר לקוט"ש בא"ג	סה"כ לתשלום
פרטי חשבון עבור תאריכים:		01/03/20	31/03/20			
767		91,116.72	92,499.78	1,383.06	44.84	620.16 ₪

סה"כ לדייר:

שיא ביקוש	סה"כ
10.40	1,383.06
	620.16 ₪

ת.ד 421	תשלום קבוע	19.97 ₪
	תשלום עבור גודל חיבור בKVA (0x0)	0.00 ₪
	סה"כ	640.13 ₪
	מע"מ 17.00%	108.82 ₪
כולל מע"מ	סה"כ לתשלום	748.95 ₪

התפלגות חיוב בש"ח לפי תעו"ז

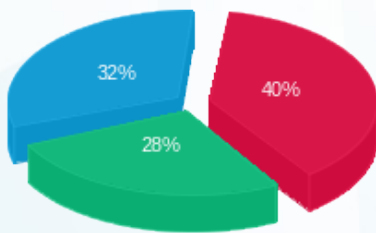

פסגה (247.53 ₪) ■
 גבע (171.70 ₪) ■
 שפל (200.93 ₪) ■

הסטוריית צריכה בקוט"ש

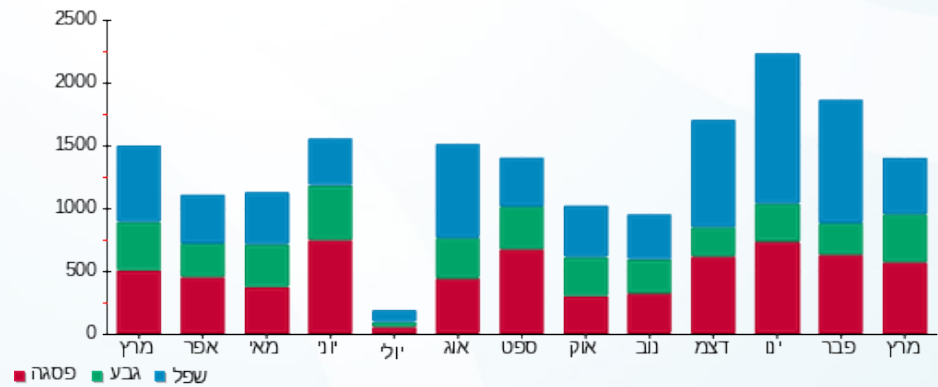

05/04/20 תאריך הפקה:
 31/03/20 תאריך קריאה נוכחית:
 01/03/20 תאריך קריאה קודמת:

שם דייר: רבן יוני ומורן - 2411A
 שם אתר: קיבוץ להבות חביבה

לקוח/ה נכבד/ה, אנו מתכבדים להגיש את חישוב צריכת החשמל לתקופה 01/03/20 - 31/03/20:

רבן יוני ומורן - 1 - 2411A - (0x0)81025321

סוג תעריף	סוג צריכה	קריאה קודמת	קריאה נוכחית	סה"כ צריכה בקוט"ש	מחיר לקוט"ש בא"ג	סה"כ לתשלום
פרטי חשבון עבור תאריכים:		01/03/20	31/03/20			
767		17,089.35	17,802.35	713.00	44.84	319.71 ₪

סה"כ לדייר:

שיא ביקוש	סה"כ
7.48	713.00
	319.71 ₪

תשלום קבוע	תשלום עבור גודל חיבור בKVA (0x0)	סה"כ	מע"מ 17.00%	סה"כ לתשלום	כולל מע"מ
19.97 ₪	0.00 ₪	339.68 ₪	57.75 ₪	397.42 ₪	

התפלגות חיוב בש"ח לפי תעו"ז

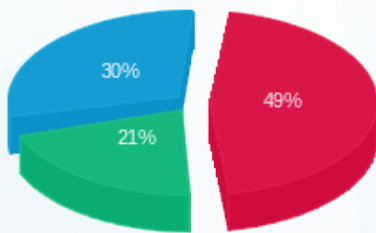

פסגה (₪ 155.19)
 גבע (₪ 67.12)
 שפל (₪ 97.39)

הסטוריית צריכה בקוט"ש

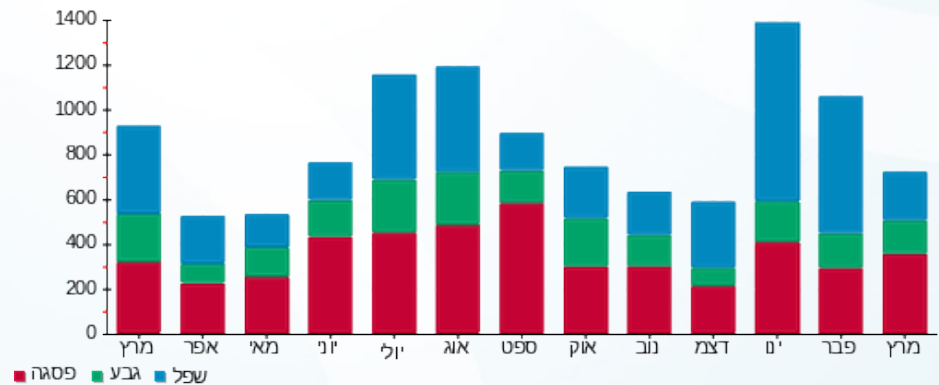

05/04/20 תאריך הפקה:
 31/03/20 תאריך קריאה נוכחית:
 01/03/20 תאריך קריאה קודמת:

שם דייר: רובינשטיין טל - 2091B
 שם אתר: קיבוץ להבות חביבה

לקוח/ה נכבד/ה, אנו מתכבדים להגיש את חישוב צריכת החשמל לתקופה 01/03/20 - 31/03/20:

רובינשטיין טל - 1 - 81024609 (0x0) - 2091B

סוג תעריף	סוג צריכה	קריאה קודמת	קריאה נוכחית	סה"כ צריכה בקוט"ש	מחיר לקוט"ש בא"ג	סה"כ לתשלום
פרטי חשבון עבור תאריכים:		01/03/20	31/03/20			
767		18,503.25	19,087.00	583.75	44.84	261.75 ₪

סה"כ לדייר:

סה"כ	שיא ביקוש
583.75	5.96
261.75 ₪	

ת.ד	תשלום קבוע	תשלום עבור גודל חיבור בKVA (0x0)	סה"כ	מע"מ 17.00%	סה"כ לתשלום	כולל מע"מ
22	19.97 ₪	0.00 ₪	281.72 ₪	47.89 ₪	329.62 ₪	

התפלגות חיוב בש"ח לפי תעו"ז

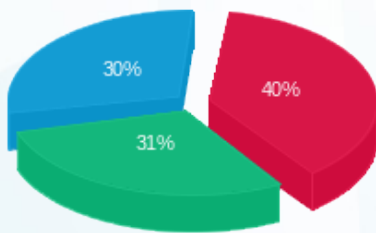

פסגה (103.51 ₪) ■
 גבע (80.30 ₪) ■
 שפל (77.94 ₪) ■

הסטוריית צריכה בקוט"ש

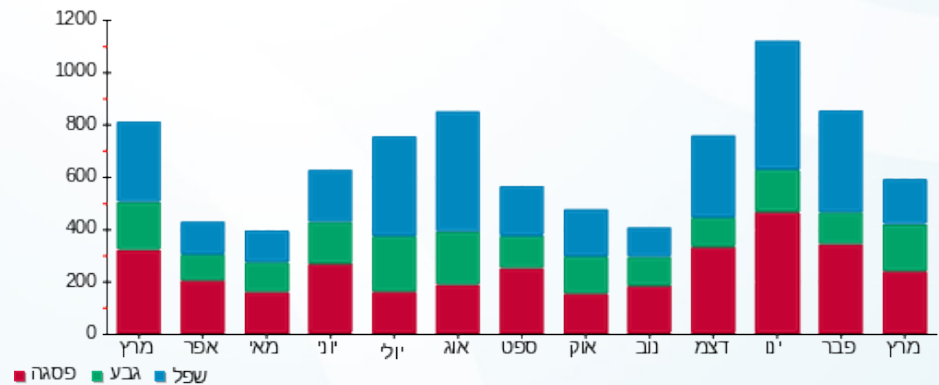

05/04/20 תאריך הפקה:
 31/03/20 תאריך קריאה נוכחית:
 01/03/20 תאריך קריאה קודמת:

שם דייר: רובינשטיין ראובן ואהובה - 3212K
 שם אתר: קיבוץ להבות חביבה

לקוח/ה נכבד/ה, אנו מתכבדים להגיש את חישוב צריכת החשמל לתקופה 01/03/20 - 31/03/20:

רובינשטיין ראובן ואהובה - 1 - 81026095 (0x0) - 3212K

סוג תעריף	סוג צריכה	קריאה קודמת	קריאה נוכחית	סה"כ צריכה בקוט"ש	מחיר לקוט"ש בא"ג	סה"כ לתשלום
פרטי חשבון עבור תאריכים:		01/03/20	31/03/20			
767		47,524.26	48,172.50	648.25	44.84	290.67 ₪

סה"כ לדייר:

סה"כ	שיא ביקוש
648.25	5.50
290.67 ₪	

ת.ד 335	תשלום קבוע	19.97 ₪
	תשלום עבור גודל חיבור בKVA (0x0)	0.00 ₪
	סה"כ	310.64 ₪
	מע"מ 17.00%	52.81 ₪
כולל מע"מ	סה"כ לתשלום	363.45 ₪

התפלגות חיוב בש"ח לפי תעו"ז

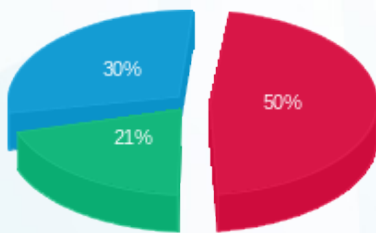

פסגה (144.07 ₪) ■
 גבע (59.98 ₪) ■
 שפל (86.62 ₪) ■

הסטוריית צריכה בקוט"ש

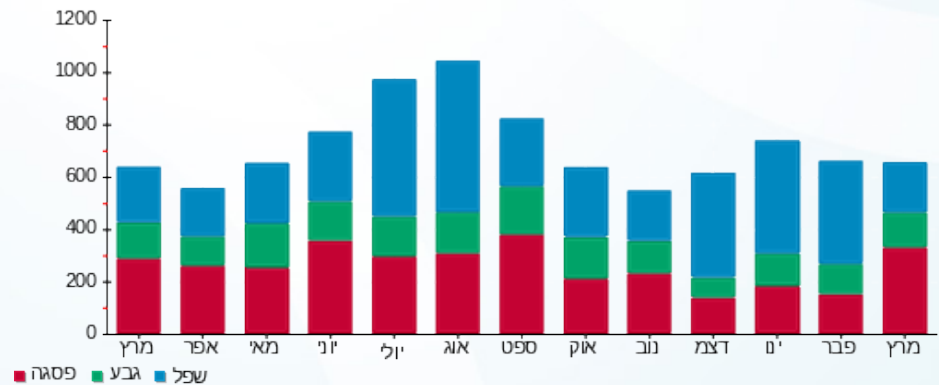

05/04/20 תאריך הפקה:
 31/03/20 תאריך קריאה נוכחית:
 01/03/20 תאריך קריאה קודמת:

שם דייר: רובינשטיין שני - 3582B
 שם אתר: קיבוץ להבות חביבה

לקוח/ה נכבד/ה, אנו מתכבדים להגיש את חישוב צריכת החשמל לתקופה 01/03/20 - 31/03/20:

רובינשטיין שני - 1 - 81025304(0x0) - 3582B

סוג תעריף	סוג צריכה	קריאה קודמת	קריאה נוכחית	סה"כ צריכה בקוט"ש	מחיר לקוט"ש בא"ג	סה"כ לתשלום
פרטי חשבון עבור תאריכים:		01/03/20	31/03/20			
767		62,671.01	63,799.02	1,128.01	44.84	505.80 ₪

סה"כ לדייר:

סה"כ	שיא ביקוש
1,128.01	9.60
505.80 ₪	

ת.ד 342	תשלום קבוע	19.97 ₪
	תשלום עבור גודל חיבור בKVA (0x0)	0.00 ₪
	סה"כ	525.77 ₪
	מע"מ 17.00%	89.38 ₪
כולל מע"מ	סה"כ לתשלום	615.15 ₪

התפלגות חיוב בש"ח לפי תעו"ז

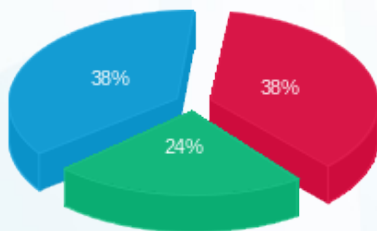

פסגה (189.99 ₪) ■
 גבע (122.84 ₪) ■
 שפל (192.97 ₪) ■

הסטוריית צריכה בקוט"ש

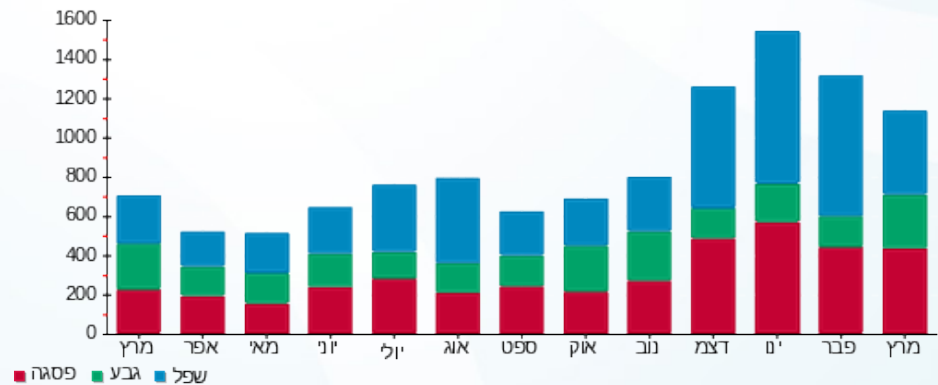

05/04/20 תאריך הפקה:
 31/03/20 תאריך קריאה נוכחית:
 01/03/20 תאריך קריאה קודמת:

שם דייר: רייס עידו וחגית - 2822A
 שם אתר: קיבוץ להבות חביבה

לקוח/ה נכבד/ה, אנו מתכבדים להגיש את חישוב צריכת החשמל לתקופה 01/03/20 - 31/03/20:

רייס עידו וחגית - 1 - 81023600(0x0) - 2822A

סוג תעריף	סוג צריכה	קריאה קודמת	קריאה נוכחית	סה"כ צריכה בקוט"ש	מחיר לקוט"ש בא"ג	סה"כ לתשלום
פרטי חשבון עבור תאריכים:		01/03/20	31/03/20			
767		10,982.38	11,515.60	533.22	44.84	239.09 ₪

סה"כ לדייר:

שיא ביקוש	סה"כ
6.19	533.22
	239.09 ₪

תשלום קבוע	תשלום עבור גודל חיבור ב-KVA (0x0)	סה"כ	מע"מ 17.00%	סה"כ לתשלום	כולל מע"מ
19.97 ₪	0.00 ₪	259.06 ₪	44.04 ₪	303.11 ₪	

התפלגות חיוב בש"ח לפי תעו"ז

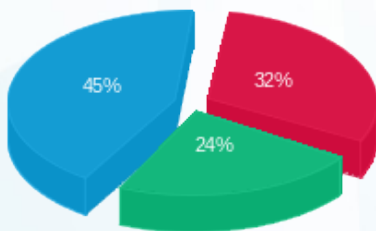

פסגה (75.74 ₪) ■
 גבע (56.44 ₪) ■
 שפל (106.91 ₪) ■

הסטוריית צריכה בקוט"ש

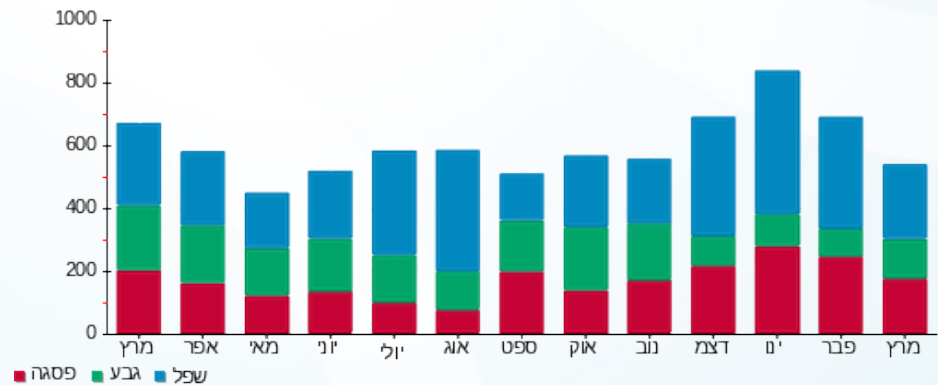



05/04/20

תאריך הפקדה:

שם דייר: שדה אבנר - 3482K

31/03/20

תאריך קריאה נוכחית:

שם אתר: קיבוץ להבות חביבה

01/03/20

תאריך קריאה קודמת:

לקוח/ה נכבד/ה, אנו מתכבדים להגיש את חישוב צריכת החשמל לתקופה 01/03/20 - 31/03/20:

שדה אבנר - 1 - 81026448 (0x0) - 3482K

סה"כ לתשלום	מחיר לקוט"ש בא"ג	סה"כ צריכה בקוט"ש	קריאה נוכחית	קריאה קודמת	סוג צריכה	סוג תעריף
			31/03/20	01/03/20		פרטי חשבון עבור תאריכים:
₪ 57.59	45.44	126.73	6,159.67	6,032.94	פסגה	777
₪ 57.69	37.65	153.22	3,722.36	3,569.15	גבע	778
₪ 93.21	31.07	299.99	14,682.80	14,382.81	שפל	779

סה"כ לדייר:

שיא ביקוש	סה"כ	שפל	גבע	פסגה
4.81	579.94	299.99	153.22	126.73
	₪ 208.48	₪ 93.21	₪ 57.69	₪ 57.59

סה"כ צריכה

סה"כ לתשלום

₪ 36.10	תשלום קבוע	ת.ד. 287
₪ 0.00	תשלום עבור גודל חיבור בKVA (0x0)	
₪ 244.58	סה"כ	
₪ 41.58	מע"מ 17.00%	
₪ 286.16	סה"כ לתשלום	כולל מע"מ

התפלגות חיוב בש"ח לפי תעו"ז

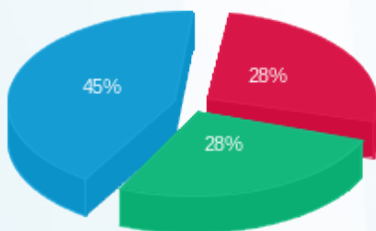

■ פסגה (₪ 57.59)
■ גבע (₪ 57.69)
■ שפל (₪ 93.21)

הסטוריית צריכה בקוט"ש

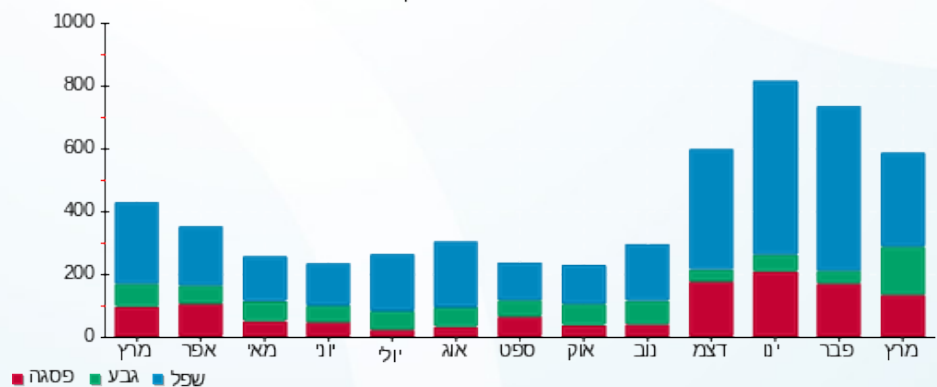



05/04/20

תאריך הפקדה:

שם דייר: שדה אריאל - 3461K

31/03/20

תאריך קריאה נוכחית:

שם אתר: קיבוץ להבות חביבה

01/03/20

תאריך קריאה קודמת:

לקוח/ה נכבד/ה, אנו מתכבדים להגיש את חישוב צריכת החשמל לתקופה 01/03/20 - 31/03/20:

שדה אריאל - 1 - (0x0)81024567 - 3461K

סוג תעריף	סוג צריכה	קריאה קודמת	קריאה נוכחית	סה"כ צריכה בקוט"ש	מחיר לקוט"ש בא"ג	סה"כ לתשלום
פרטי חשבון עבור תאריכים:						
777	פסגה	01/03/20	31/03/20	4,974.70	45.44	24.30 ₪
778	גבע	3,961.88	3,982.63	20.76	37.65	7.81 ₪
779	שפל	16,954.40	17,136.16	181.76	31.07	56.47 ₪

סה"כ לדייר:

פסגה	גבע	שפל	סה"כ	שיא ביקוש
53.48	20.76	181.76	256.00	2.17
24.30 ₪	7.81 ₪	56.47 ₪	88.59 ₪	

סה"כ צריכה

סה"כ לתשלום

ת.ד. 366	תשלום קבוע	36.10 ₪
	תשלום עבור גודל חיבור בKVA (0x0)	0.00 ₪
	סה"כ	124.69 ₪
	מע"מ 17.00%	21.20 ₪
כולל מע"מ	סה"כ לתשלום	145.89 ₪

התפלגות חיוב בש"ח לפי תעו"ז

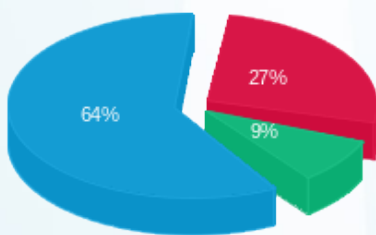

פסגה (24.30 ₪)
גבע (7.81 ₪)
שפל (56.47 ₪)

הסטוריית צריכה בקוט"ש

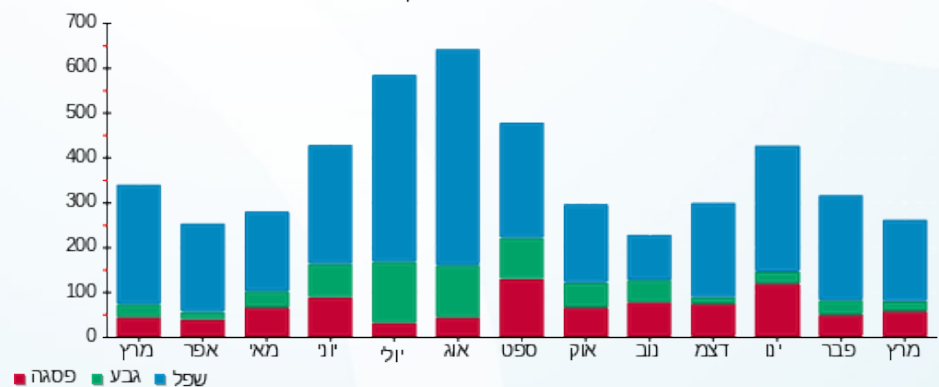

05/04/20 תאריך הפקה:
 31/03/20 תאריך קריאה נוכחית:
 01/03/20 תאריך קריאה קודמת:

שם דייר: שדה מיכאל וציפורה - 3123K
 שם אתר: קיבוץ להבות חביבה

לקוח/ה נכבד/ה, אנו מתכבדים להגיש את חישוב צריכת החשמל לתקופה 01/03/20 - 31/03/20:

שדה מיכאל וציפורה - 1 - (0x0)81026013 - 3123K

סוג תעריף	סוג צריכה	קריאה קודמת	קריאה נוכחית	סה"כ צריכה בקוט"ש	מחיר לקוט"ש בא"ג	סה"כ לתשלום
פרטי חשבון עבור תאריכים:						
777	פסגה	01/03/20	31/03/20	357.61	45.44	162.50 ₪
778	גבע	12,261.53	12,491.63	230.10	37.65	86.63 ₪
779	שפל	25,525.12	25,747.04	221.92	31.07	68.95 ₪

סה"כ לדייר:

פסגה	גבע	שפל	סה"כ	שיא ביקוש
357.61	230.10	221.92	809.63	5.54
162.50 ₪	86.63 ₪	68.95 ₪	318.08 ₪	

סה"כ צריכה
 סה"כ לתשלום

ת.ד. 368	תשלום קבוע	36.10 ₪
	תשלום עבור גודל חיבור בKVA (0x0)	0.00 ₪
	סה"כ	354.18 ₪
	מע"מ 17.00%	60.21 ₪
כולל מע"מ	סה"כ לתשלום	414.39 ₪

התפלגות חיוב בש"ח לפי תעו"ז

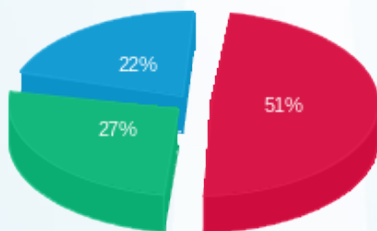

פסגה (162.50 ₪) 22%
 גבע (86.63 ₪) 27%
 שפל (68.95 ₪) 51%

הסטוריית צריכה בקוט"ש

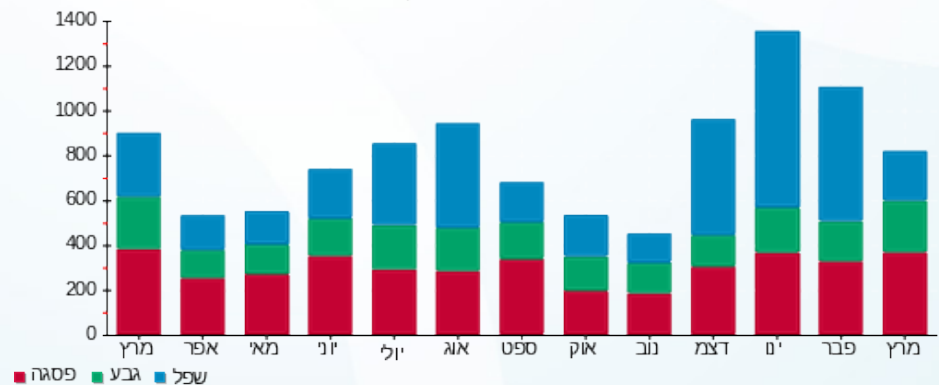

05/04/20 תאריך הפקה:
 31/03/20 תאריך קריאה נוכחית:
 01/03/20 תאריך קריאה קודמת:

שם דייר: שדל אילן ומליסה - 2452A
 שם אתר: קיבוץ להבות חביבה

לקוח/ה נכבד/ה, אנו מתכבדים להגיש את חישוב צריכת החשמל לתקופה 01/03/20 - 31/03/20:

שדל אילן ומליסה - 1 - 81025797 (0x0) - 2452A

סוג תעריף	סוג צריכה	קריאה קודמת	קריאה נוכחית	סה"כ צריכה בקוט"ש	מחיר לקוט"ש בא"ג	סה"כ לתשלום
פרטי חשבון עבור תאריכים:		01/03/20	31/03/20			
767		57,069.51	57,840.64	771.13	44.84	345.78 ₪

סה"כ לדייר:

סה"כ	שיא ביקוש
771.13	8.86
345.78 ₪	

ת.ד. 9	תשלום קבוע	סה"כ לתשלום
19.97 ₪		
0.00 ₪		
365.75 ₪	תשלום עבור גודל חיבור בKVA (0x0)	
62.18 ₪	סה"כ	
	מע"מ 17.00%	
427.92 ₪	סה"כ לתשלום	כולל מע"מ

התפלגות חיוב בש"ח לפי תעו"ז

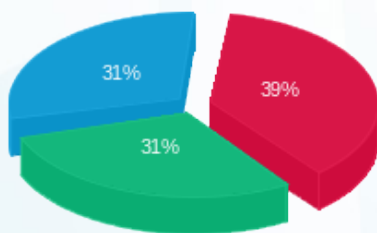

פסגה (134.24 ₪) ■
 גבע (106.06 ₪) ■
 שפל (105.47 ₪) ■

הסטוריית צריכה בקוט"ש

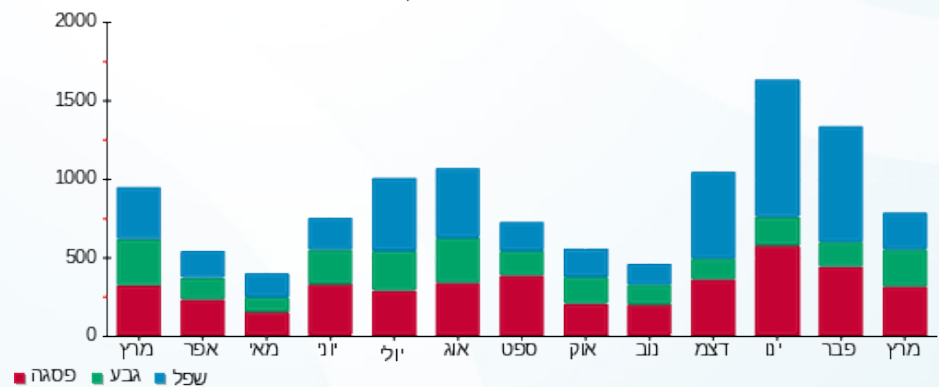

05/04/20 תאריך הפקה:
 31/03/20 תאריך קריאה נוכחית:
 01/03/20 תאריך קריאה קודמת:

שם דייר: שולר מירב ומיכאל - 2222B
 שם אתר: קיבוץ להבות חביבה

לקוח/ה נכבד/ה, אנו מתכבדים להגיש את חישוב צריכת החשמל לתקופה 01/03/20 - 31/03/20:

שולר מירב ומיכאל - 1 - 81024473 (0x0) - 2222B

סוג תעריף	סוג צריכה	קריאה קודמת	קריאה נוכחית	סה"כ צריכה בקוט"ש	מחיר לקוט"ש בא"ג	סה"כ לתשלום
פרטי חשבון עבור תאריכים:		01/03/20	31/03/20			
767		71,167.78	72,157.47	989.69	44.84	443.78 ₪

סה"כ לדייר:

שיא ביקוש	סה"כ
8.22	989.69
	443.78 ₪

19.97 ₪	תשלום קבוע תשלום עבור גודל חיבור בKVA (0x0) סה"כ מע"מ 17.00%	391 ת.ד
0.00 ₪		
463.75 ₪		
78.84 ₪		
542.58 ₪	סה"כ לתשלום	כולל מע"מ

התפלגות חיוב בש"ח לפי תעו"ז

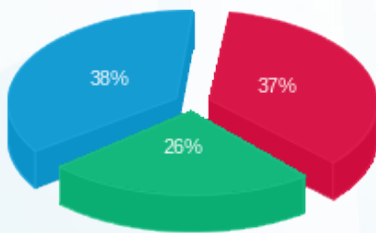

פסגה (162.50 ₪) ■
 גבע (114.27 ₪) ■
 שפל (167.00 ₪) ■

הסטוריית צריכה בקוט"ש

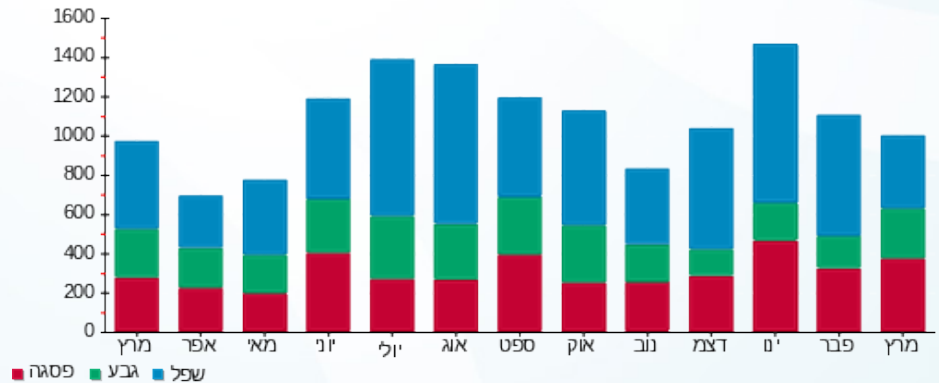



05/04/20

תאריך הפקה:

שם דייר: שושן נורית - 3232K

31/03/20

תאריך קריאה נוכחית:

שם אתר: קיבוץ להבות חביבה

01/03/20

תאריך קריאה קודמת:

לקוח/ה נכבד/ה, אנו מתכבדים להגיש את חישוב צריכת החשמל לתקופה 01/03/20 - 31/03/20:

שושן נורית - 1 - 81026123 (0x0) - 3232K

סוג תעריף	סוג צריכה	קריאה קודמת	קריאה נוכחית	סה"כ צריכה בקוט"ש	מחיר לקוט"ש בא"ג	סה"כ לתשלום
פרטי חשבון עבור תאריכים:		01/03/20	31/03/20			
767		54,667.46	55,261.05	593.59	44.84	266.17 ₪

סה"כ לדייר:

שיא ביקוש	סה"כ
5.68	593.59
	266.17 ₪

19.97 ₪	תשלום קבוע תשלום עבור גודל חיבור בKVA (0x0) סה"כ מע"מ 17.00%	379 ת.ד
0.00 ₪		
286.14 ₪		
48.64 ₪		
334.78 ₪	סה"כ לתשלום	כולל מע"מ

התפלגות חיוב בש"ח לפי תעו"ז

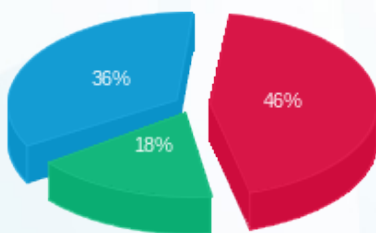

- פסגה (123.34 ₪) - 46%
- גבע (46.81 ₪) - 18%
- שפל (96.01 ₪) - 36%

הסטוריית צריכה בקוט"ש

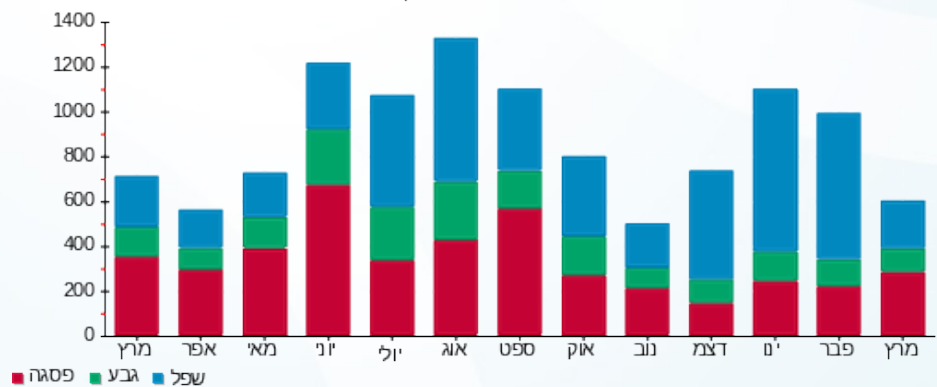

05/04/20 תאריך הפקה:
 31/03/20 תאריך קריאה נוכחית:
 01/03/20 תאריך קריאה קודמת:

שם דייר: שושן עווד וליאת - 3421K
 שם אתר: קיבוץ להבות חביבה

לקוח/ה נכבד/ה, אנו מתכבדים להגיש את חישוב צריכת החשמל לתקופה 01/03/20 - 31/03/20:

שושן עווד וליאת - 1 - 81023584(0x0) - 3421K

סוג תעריף	סוג צריכה	קריאה קודמת	קריאה נוכחית	סה"כ צריכה בקוט"ש	מחיר לקוט"ש בא"ג	סה"כ לתשלום
פרטי חשבון עבור תאריכים:		01/03/20	31/03/20			
767		69,443.14	70,411.47	968.33	44.84	434.20 ₪

סה"כ לדייר:

סה"כ	שיא ביקוש
968.33	7.93
434.20 ₪	

19.97 ₪	תשלום קבוע תשלום עבור גודל חיבור בKVA (0x0) סה"כ מע"מ 17.00%	276 ת.ד
0.00 ₪		
454.17 ₪		
77.21 ₪		
531.38 ₪	סה"כ לתשלום	כולל מע"מ

התפלגות חיוב בש"ח לפי תעו"ז

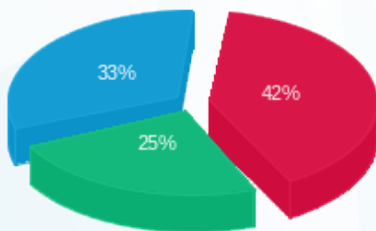

פסגה (183.09 ₪) ■
 גבע (108.41 ₪) ■
 שפל (142.70 ₪) ■

הסטוריית צריכה בקוט"ש

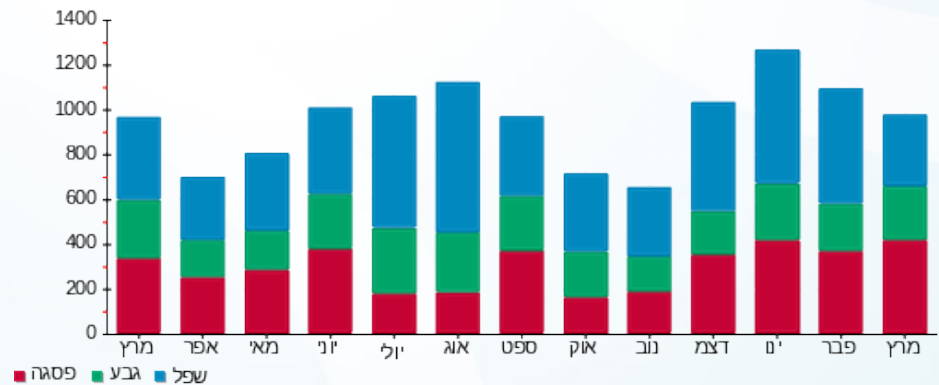



05/04/20 תאריך הפקה:
 31/03/20 תאריך קריאה נוכחית:
 01/03/20 תאריך קריאה קודמת:

שם דייר: שטיין אביטל - 2541A
 שם אתר: קיבוץ להבות חביבה

לקוח/ה נכבד/ה, אנו מתכבדים להגיש את חישוב צריכת החשמל לתקופה 01/03/20 - 31/03/20:

שטיין אביטל - 1 - 81025614 (0x0) - 2541A

סוג תעריף	סוג צריכה	קריאה קודמת	קריאה נוכחית	סה"כ צריכה בקוט"ש	מחיר לקוט"ש בא"ג	סה"כ לתשלום
פרטי חשבון עבור תאריכים:		01/03/20	31/03/20			
767		21,636.18	22,213.39	577.22	44.84	258.82 ₪

סה"כ לדייר:

שיא ביקוש	סה"כ
6.74	577.22
	258.82 ₪

ת.ד 65	תשלום קבוע	תשלום עבור גודל חיבור בKVA (0x0)	סה"כ	מע"מ 17.00%	סה"כ לתשלום	כולל מע"מ
19.97 ₪	0.00 ₪	278.79 ₪	47.40 ₪	326.19 ₪		

התפלגות חיוב בש"ח לפי תעו"ז

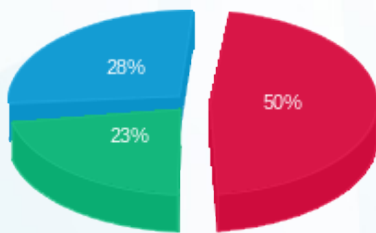

פסגה (128.34 ₪) ■
 גבע (58.37 ₪) ■
 שפל (72.12 ₪) ■

הסטוריית צריכה בקוט"ש

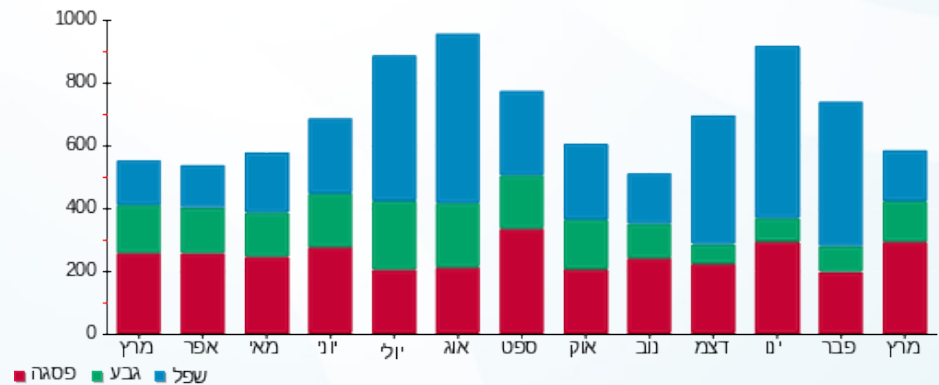

05/04/20 תאריך הפקה:
 31/03/20 תאריך קריאה נוכחית:
 01/03/20 תאריך קריאה קודמת:

שם דייר: שטרן ענבל ודניאל - 3441K
 שם אתר: קיבוץ להבות חביבה

לקוח/ה נכבד/ה, אנו מתכבדים להגיש את חישוב צריכת החשמל לתקופה 01/03/20 - 31/03/20:

שטרן ענבל ודניאל - 1 - 81026469 (0x0) - 3441K

סוג תעריף	סוג צריכה	קריאה קודמת	קריאה נוכחית	סה"כ צריכה בקוט"ש	מחיר לקוט"ש בא"ג	סה"כ לתשלום
פרטי חשבון עבור תאריכים:		01/03/20	31/03/20			
767		53,888.74	54,595.65	706.91	44.84	316.98 ₪

סה"כ לדייר:

סה"כ	שיא ביקוש
706.91	5.74
316.98 ₪	

19.97 ₪	תשלום קבוע תשלום עבור גודל חיבור בKVA (0x0) סה"כ מע"מ 17.00%	ת.ד. 277
0.00 ₪		
336.95 ₪		
57.28 ₪		
394.23 ₪	סה"כ לתשלום	כולל מע"מ

התפלגות חיוב בש"ח לפי תעו"ז

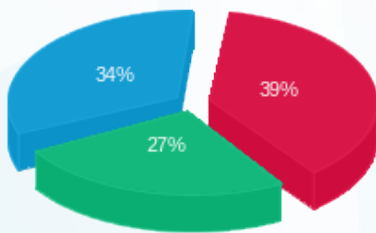

פסגה (124.85 ₪) ■
 גבע (84.68 ₪) ■
 שפל (107.45 ₪) ■

הסטוריית צריכה בקוט"ש

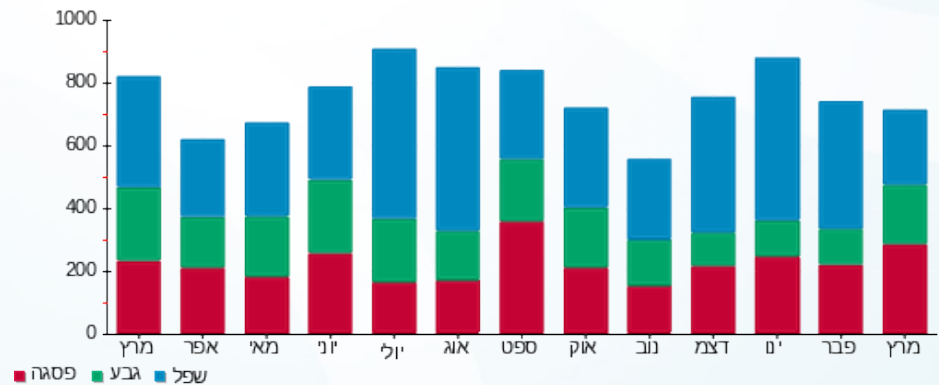

05/04/20 תאריך הפקה:
 31/03/20 תאריך קריאה נוכחית:
 01/03/20 תאריך קריאה קודמת:

שם דייר: שטרנברג גקי ומרילן - 3512B
 שם אתר: קיבוץ להבות חביבה

לקוח/ה נכבד/ה, אנו מתכבדים להגיש את חישוב צריכת החשמל לתקופה 01/03/20 - 31/03/20:

שטרנברג גקי ומרילן - 1 - 81026008(0x0) - 3512B

סוג תעריף	סוג צריכה	קריאה קודמת	קריאה נוכחית	סה"כ צריכה בקוט"ש	מחיר לקוט"ש בא"ג	סה"כ לתשלום
פרטי חשבון עבור תאריכים:		01/03/20	31/03/20			
767		50,977.64	51,509.90	532.26	44.84	238.66 ₪

סה"כ לדייר:

סה"כ	שיא ביקוש
532.26	5.34
238.66 ₪	

ת.ד	תשלום קבוע	תשלום עבור גודל חיבור בKVA (0x0)	סה"כ	מע"מ 17.00%	סה"כ לתשלום
365	19.97 ₪	0.00 ₪	258.63 ₪	43.97 ₪	302.60 ₪
כולל מע"מ					

התפלגות חיוב בש"ח לפי תעו"ז

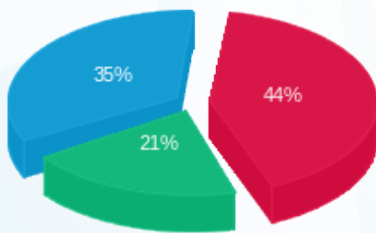

פסגה (105.25 ₪) ■
 גבע (49.24 ₪) ■
 שפל (84.17 ₪) ■

הסטוריית צריכה בקוט"ש

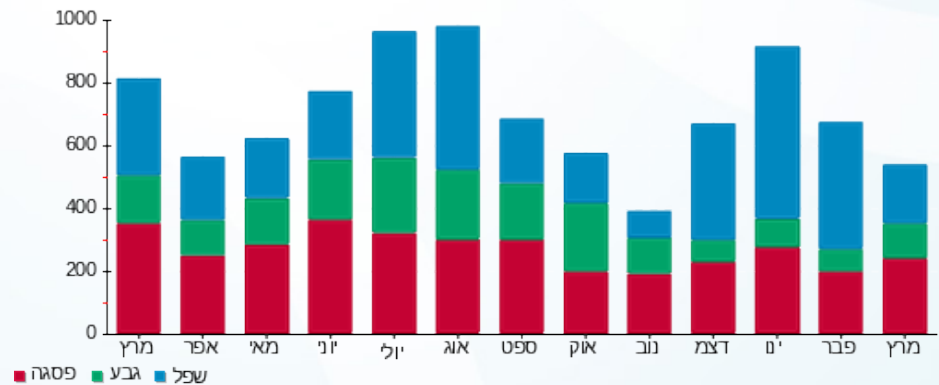

05/04/20 תאריך הפקה:
 31/03/20 תאריך קריאה נוכחית:
 01/03/20 תאריך קריאה קודמת:

שם דייר: שטרנברג הוגו פורטונה - 3161K
 שם אתר: קיבוץ להבות חביבה

לקוח/ה נכבד/ה, אנו מתכבדים להגיש את חישוב צריכת החשמל לתקופה 01/03/20 - 31/03/20:

שטרנברג הוגו פורטונה - 1 - 81026065 (0x0) - 3161K

סוג תעריף	סוג צריכה	קריאה קודמת	קריאה נוכחית	סה"כ צריכה בקוט"ש	מחיר לקוט"ש בא"ג	סה"כ לתשלום
פרטי חשבון עבור תאריכים:		01/03/20	31/03/20			
767		59,833.29	60,519.05	685.76	44.84	307.49 ₪

סה"כ לדייר:

שיא ביקוש	סה"כ
5.50	685.76
	307.49 ₪

19.97 ₪	תשלום קבוע תשלום עבור גודל חיבור בKVA (0x0) סה"כ מע"מ 17.00%	396 ת.ד
0.00 ₪		
327.46 ₪		
55.67 ₪		
383.13 ₪	סה"כ לתשלום	כולל מע"מ

התפלגות חיוב בש"ח לפי תעו"ז

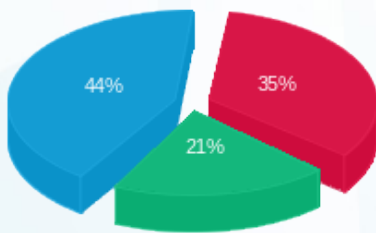

פסגה (107.27 ₪) - 44%
 גבע (64.30 ₪) - 21%
 שפל (135.92 ₪) - 35%

הסטוריית צריכה בקוט"ש

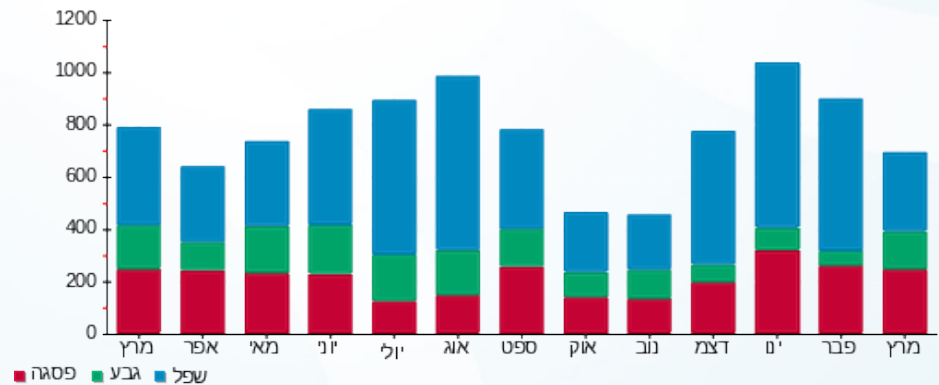

05/04/20 תאריך הפקה:
 31/03/20 תאריך קריאה נוכחית:
 01/03/20 תאריך קריאה קודמת:

שם דייר: שטרנברג ניתאי (יוסף דני) - 3551B
 שם אתר: קיבוץ להבות חביבה

לקוח/ה נכבד/ה, אנו מתכבדים להגיש את חישוב צריכת החשמל לתקופה 01/03/20 - 31/03/20:

שטרנברג ניתאי (יוסף דני) - 1 - 81025561(0x0) - 3551B

סוג תעריף	סוג צריכה	קריאה קודמת	קריאה נוכחית	סה"כ צריכה בקוט"ש	מחיר לקוט"ש בא"ג	סה"כ לתשלום
פרטי חשבון עבור תאריכים:		01/03/20	31/03/20			
757		26,309.14	26,632.50	323.36	44.84	144.99 ₪

סה"כ לדייר:

שיא ביקוש	סה"כ
4.39	323.36
	144.99 ₪

18.78 ₪	תשלום קבוע תשלום עבור גודל חיבור בKVA (0x0) סה"כ מע"מ 17.00%	46 ת.ד
0.00 ₪		
163.77 ₪		
27.84 ₪		
191.62 ₪	סה"כ לתשלום	כולל מע"מ

התפלגות חיוב בש"ח לפי תעו"ז

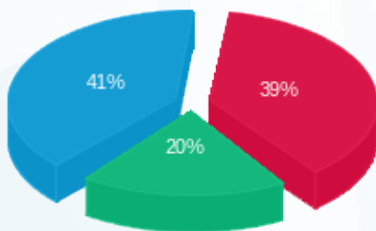

פסגה (₪ 56.81)
 גבע (₪ 28.84)
 שפל (₪ 59.35)

הסטוריית צריכה בקוט"ש

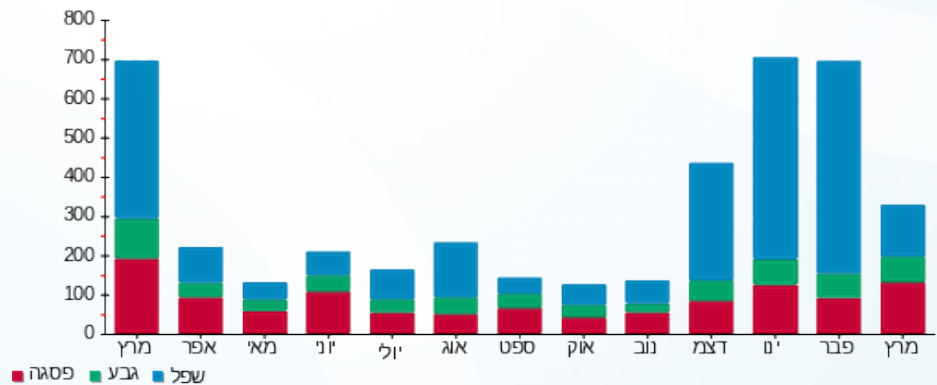

05/04/20 תאריך הפקה:
 31/03/20 תאריך קריאה נוכחי:
 01/03/20 תאריך קריאה קודמת:

שם דייר: שיק חוה - 3142K
 שם אתר: קיבוץ להבות חביבה

לקוח/ה נכבד/ה, אנו מתכבדים להגיש את חישוב צריכת החשמל לתקופה 01/03/20 - 31/03/20:

שיק חוה - 1 - 81025919 (0x0) - 3142K

סוג תעריף	סוג צריכה	קריאה קודמת	קריאה נוכחית	סה"כ צריכה בקוט"ש	מחיר לקוט"ש בא"ג	סה"כ לתשלום
פרטי חשבון עבור תאריכים:		01/03/20	31/03/20			
757		89,730.78	91,025.96	1,295.18	44.84	580.76 ₪

סה"כ לדייר:

שיא ביקוש	סה"כ
7.92	1,295.18
	580.76 ₪

18.78 ₪	תשלום קבוע תשלום עבור גודל חיבור בKVA (0x0) סה"כ מע"מ 17.00%	ת.ד 442
0.00 ₪		
599.54 ₪		
101.92 ₪		
701.46 ₪	סה"כ לתשלום	כולל מע"מ

התפלגות חיוב בש"ח לפי תעו"ז

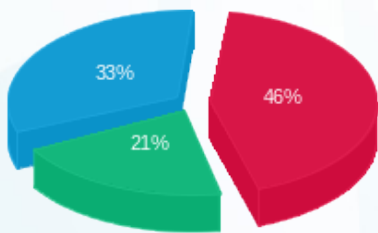

פסגה (264.32 ₪) ■
 גבע (122.07 ₪) ■
 שפל (194.37 ₪) ■

הסטוריית צריכה בקוט"ש

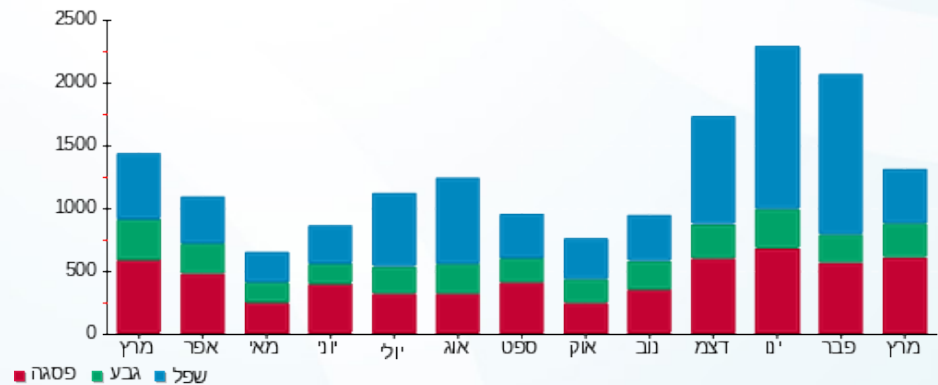



05/04/20

תאריך הפקדה:

שם דייר: שיק נעמה - 3593B

31/03/20

תאריך קריאה נוכחית:

שם אתר: קיבוץ להבות חביבה

01/03/20

תאריך קריאה קודמת:

לקוח/ה נכבד/ה, אנו מתכבדים להגיש את חישוב צריכת החשמל לתקופה 01/03/20 - 31/03/20:

שיק נעמה - 1 - 81026022 (0x0) - 3593B

סה"כ לתשלום	מחיר לקוט"ש בא"ג	סה"כ צריכה בקוט"ש	קריאה נוכחית	קריאה קודמת	סוג צריכה	סוג תעריף
			31/03/20	01/03/20		פרטי חשבון עבור תאריכים:
168.06 ₪	45.44	369.85	12,930.82	12,560.97	פסגה	777
66.22 ₪	37.65	175.88	8,714.63	8,538.75	גבע	778
54.43 ₪	31.07	175.17	17,216.73	17,041.56	שפל	779

סה"כ לדייר:

שיא ביקוש	סה"כ	שפל	גבע	פסגה
5.83	720.90	175.17	175.88	369.85
	288.70 ₪	54.43 ₪	66.22 ₪	168.06 ₪

סה"כ צריכה

סה"כ לתשלום

36.10 ₪	תשלום קבוע	ת.ד. 327
0.00 ₪	תשלום עבור גודל חיבור בKVA (0x0)	
324.80 ₪	סה"כ	
55.22 ₪	מע"מ 17.00%	
380.02 ₪	סה"כ לתשלום	כולל מע"מ

התפלגות חיוב בש"ח לפי תעו"ז

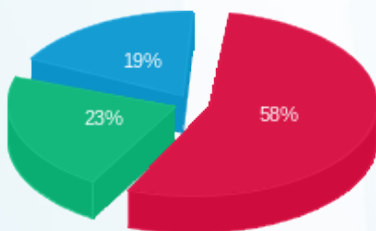

פסגה (168.06 ₪)
גבע (66.22 ₪)
שפל (54.43 ₪)

הסטוריית צריכה בקוט"ש

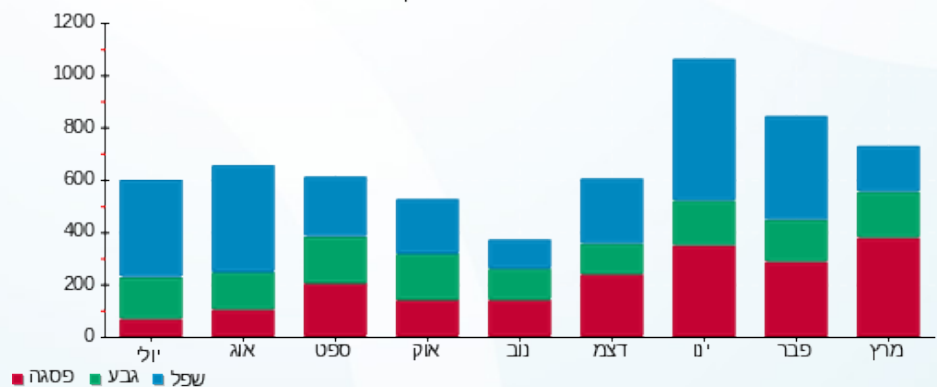

05/04/20 תאריך הפקדה:
 31/03/20 תאריך קריאה נוכחית:
 01/03/20 תאריך קריאה קודמת:

שם דייר: שלזינגר עדה - 3122K ת.ד. 425
 שם אתר: קיבוץ להבות חביבה

לקוח/ה נכבד/ה, אנו מתכבדים להגיש את חישוב צריכת החשמל לתקופה 01/03/20 - 31/03/20:

שלזינגר עדה - 3122K ת.ד. 425 - 1 - 81026432(0x0)

סוג תעריף	סוג צריכה	קריאה קודמת	קריאה נוכחית	סה"כ צריכה בקוט"ש	מחיר לקוט"ש בא"ג	סה"כ לתשלום
פרטי חשבון עבור תאריכים:		01/03/20	31/03/20			
757		67,630.35	68,133.35	503.00	44.84	225.54 ₪

סה"כ לדייר:

שיא ביקוש	סה"כ
6.78	503.00
	225.54 ₪

18.78 ₪	תשלום קבוע תשלום עבור גודל חיבור בKVA (0x0) סה"כ מע"מ 17.00%	425 ת.ד.
0.00 ₪		
244.32 ₪		
41.53 ₪	סה"כ לתשלום	כולל מע"מ
285.86 ₪		

התפלגות חיוב בש"ח לפי תעו"ז

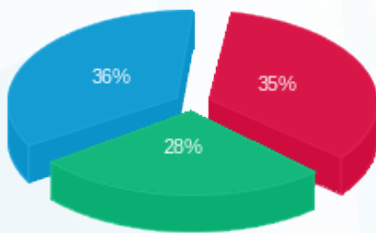

פסגה (79.77 ₪) ■
 גבע (63.77 ₪) ■
 שפל (82.01 ₪) ■

הסטוריית צריכה בקוט"ש

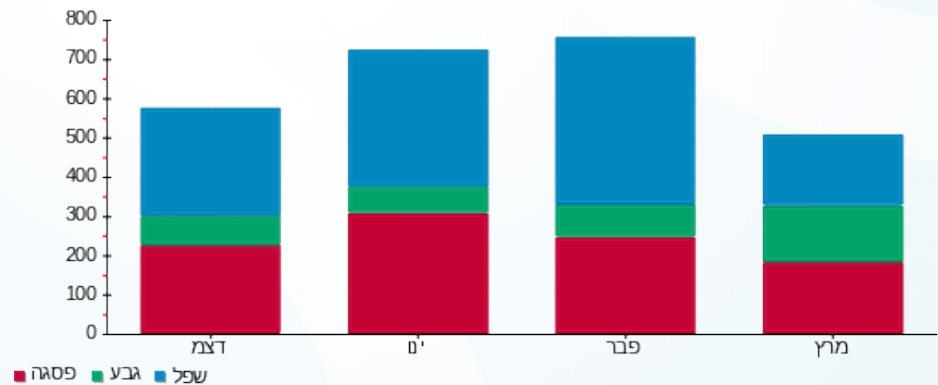

05/04/20 תאריך הפקה:
 31/03/20 תאריך קריאה נוכחית:
 01/03/20 תאריך קריאה קודמת:

שם דייר: שלזינגר רוני - 3202K
 שם אתר: קיבוץ להבות חביבה

לקוח/ה נכבד/ה, אנו מתכבדים להגיש את חישוב צריכת החשמל לתקופה 01/03/20 - 31/03/20:

שלזינגר רוני - 1 - 81026104(0x0) - 3202K

סוג תעריף	סוג צריכה	קריאה קודמת	קריאה נוכחית	סה"כ צריכה בקוט"ש	מחיר לקוט"ש בא"ג	סה"כ לתשלום
פרטי חשבון עבור תאריכים:		01/03/20	31/03/20			
767		15,659.34	15,898.73	239.39	44.84	107.34 ₪

סה"כ לדייר:

סה"כ	שיא ביקוש
239.39	3.90
107.34 ₪	

ת.ד 424	תשלום קבוע	19.97 ₪
	תשלום עבור גודל חיבור בKVA (0x0)	0.00 ₪
	סה"כ	127.31 ₪
	מע"מ 17.00%	21.64 ₪
כולל מע"מ	סה"כ לתשלום	148.96 ₪

התפלגות חיוב בש"ח לפי תעו"ז

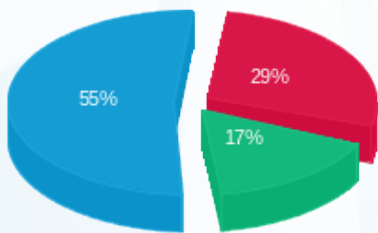

פסגה (30.95 ₪) ■
 גבע (17.88 ₪) ■
 שפל (58.52 ₪) ■

הסטוריית צריכה בקוט"ש

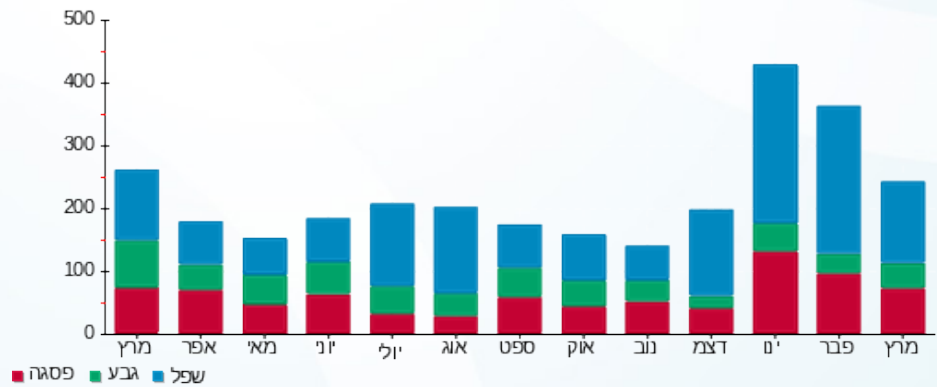

05/04/20 תאריך הפקה:
 31/03/20 תאריך קריאה נוכחית:
 01/03/20 תאריך קריאה קודמת:

שם דייר: שלזינגר/קלירוף שרון וסנדרה - 3492K
 שם אתר: קיבוץ להבות חביבה

לקוח/ה נכבד/ה, אנו מתכבדים להגיש את חישוב צריכת החשמל לתקופה 01/03/20 - 31/03/20:

שלזינגר/קלירוף שרון וסנדרה - 1 - 81024565 (0x0) - 3492K

סוג תעריף	סוג צריכה	קריאה קודמת	קריאה נוכחית	סה"כ צריכה בקוט"ש	מחיר לקוט"ש בא"ג	סה"כ לתשלום
פרטי חשבון עבור תאריכים:						
		01/03/20	31/03/20			
777	פסגה	17,981.67	18,280.13	298.46	45.44	135.62 ₪
778	גבע	15,786.87	15,987.67	200.80	37.65	75.60 ₪
779	שפל	51,289.95	51,897.94	607.99	31.07	188.90 ₪

סה"כ לדייר:

פסגה	גבע	שפל	סה"כ	שיא ביקוש
298.46	200.80	607.99	1,107.25	8.53
135.62 ₪	75.60 ₪	188.90 ₪	400.12 ₪	

סה"כ צריכה
 סה"כ לתשלום

ת.ד. 392	תשלום קבוע	36.10 ₪
	תשלום עבור גודל חיבור בKVA (0x0)	0.00 ₪
	סה"כ	436.22 ₪
	מע"מ 17.00%	74.16 ₪
כולל מע"מ	סה"כ לתשלום	510.38 ₪

התפלגות חיוב בש"ח לפי תעו"ז

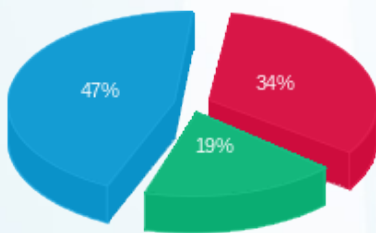

פסגה (135.62 ₪) - 47%
 גבע (75.60 ₪) - 19%
 שפל (188.90 ₪) - 34%

הסטוריית צריכה בקוט"ש

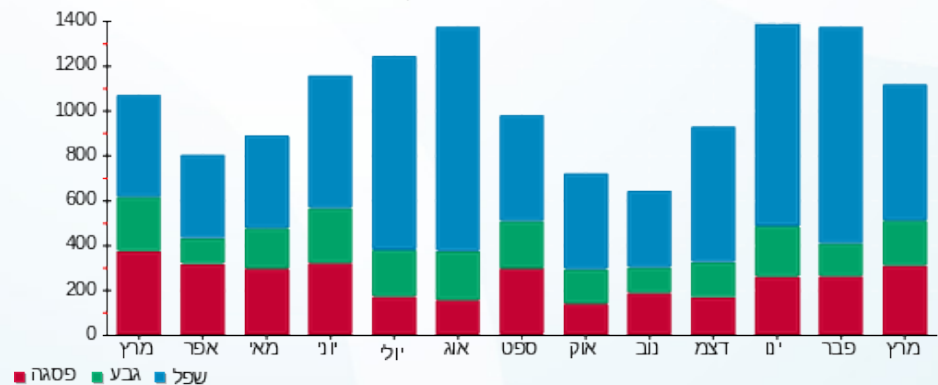

05/04/20 תאריך הפקה:
 31/03/20 תאריך קריאה נוכחי:
 01/03/20 תאריך קריאה קודמת:

שם דייר: שמעון מיכל ואניעם - 2741A
 שם אתר: קיבוץ להבות חביבה

לקוח/ה נכבד/ה, אנו מתכבדים להגיש את חישוב צריכת החשמל לתקופה 01/03/20 - 31/03/20:

שמעון מיכל ואניעם - 1 - 81025283(0x0) - 2741A

סוג תעריף	סוג צריכה	קריאה קודמת	קריאה נוכחית	סה"כ צריכה בקוט"ש	מחיר לקוט"ש בא"ג	סה"כ לתשלום
פרטי חשבון עבור תאריכים:		01/03/20	31/03/20			
767		123,408.41	125,909.01	2,500.60	44.84	1,121.27 ₪

סה"כ לדייר:

שיא ביקוש	סה"כ
17.33	2,500.60
	1,121.27 ₪

19.97 ₪	תשלום קבוע תשלום עבור גודל חיבור בKVA (0x0) סה"כ מע"מ 17.00%	ת.ד 301
0.00 ₪		
1,141.24 ₪		
194.01 ₪		
1,335.25 ₪	סה"כ לתשלום	כולל מע"מ

התפלגות חיוב בש"ח לפי תעו"ז

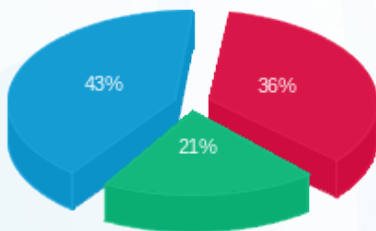

פסגה (₪ 406.37) ■
 גבע (₪ 232.23) ■
 שפל (₪ 482.67) ■

הסטוריית צריכה בקוט"ש

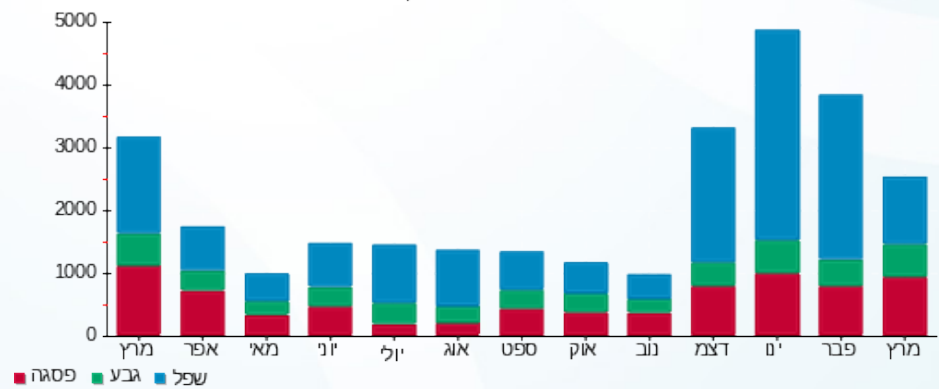



05/04/20

תאריך הפקה:

שם דייר: שפירא יאיר - 3562B

31/03/20

תאריך קריאה נוכחית:

שם אתר: קיבוץ להבות חביבה

01/03/20

תאריך קריאה קודמת:

לקוח/ה נכבד/ה, אנו מתכבדים להגיש את חישוב צריכת החשמל לתקופה 01/03/20 - 31/03/20:

שפירא יאיר - 1 - 81026058 (0x0) - 3562B

סוג תעריף	סוג צריכה	קריאה קודמת	קריאה נוכחית	סה"כ צריכה בקוט"ש	מחיר לקוט"ש בא"ג	סה"כ לתשלום
פרטי חשבון עבור תאריכים:		01/03/20	31/03/20			
767		57,504.04	58,065.92	561.88	44.84	251.95 ₪

סה"כ לדייר:

שיא ביקוש	סה"כ
6.75	561.88
	251.95 ₪

19.97 ₪	תשלום קבוע תשלום עבור גודל חיבור בKVA (0x0) סה"כ מע"מ 17.00%	418 ת.ד
0.00 ₪		
271.92 ₪		
46.23 ₪		
318.14 ₪	סה"כ לתשלום	כולל מע"מ

התפלגות חיוב בש"ח לפי תעו"ז

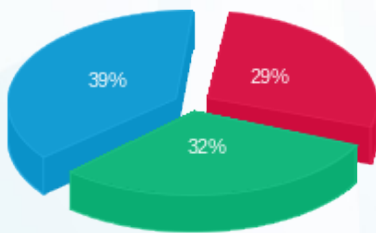

פסגה (72.96 ₪)
 גבע (80.75 ₪)
 שפל (98.23 ₪)

הסטוריית צריכה בקוט"ש

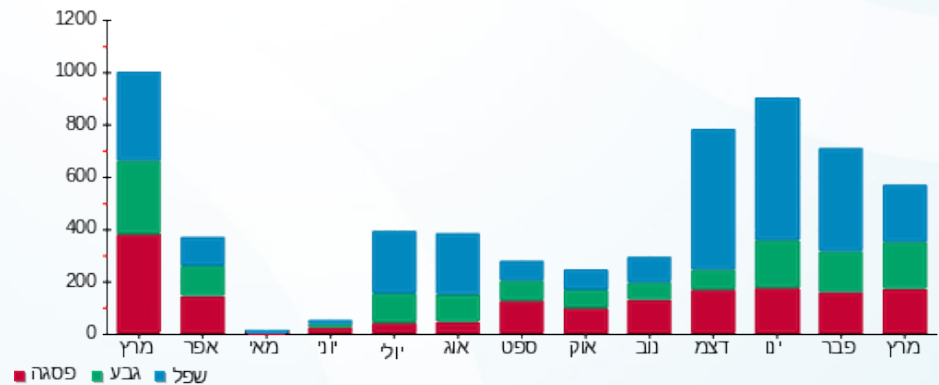

05/04/20 תאריך הפקה:
 31/03/20 תאריך קריאה נוכחית:
 01/03/20 תאריך קריאה קודמת:

שם דייר: שפירא פדרו ומלכה - 3231K
 שם אתר: קיבוץ להבות חביבה

לקוח/ה נכבד/ה, אנו מתכבדים להגיש את חישוב צריכת החשמל לתקופה 01/03/20 - 31/03/20:

שפירא פדרו ומלכה - 1 - 81026434(0x0) - 3231K

סוג תעריף	סוג צריכה	קריאה קודמת	קריאה נוכחית	סה"כ צריכה בקוט"ש	מחיר לקוט"ש בא"ג	סה"כ לתשלום
פרטי חשבון עבור תאריכים:		01/03/20	31/03/20			
767		43,687.12	44,255.45	568.33	44.84	254.84 ₪

סה"כ לדייר:

סה"כ	שיא ביקוש
568.33	5.38
254.84 ₪	

ת.ד 398	תשלום קבוע	19.97 ₪
	תשלום עבור גודל חיבור בKVA (0x0)	0.00 ₪
	סה"כ	274.81 ₪
	מע"מ 17.00%	46.72 ₪
כולל מע"מ	סה"כ לתשלום	321.53 ₪

התפלגות חיוב בש"ח לפי תעו"ז

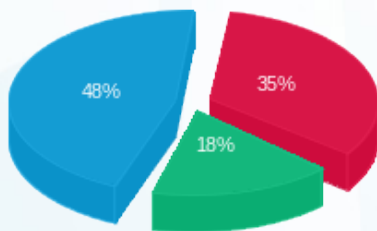

פסגה (88.02 ₪) - 48%
 גבע (44.93 ₪) - 18%
 שפל (121.89 ₪) - 35%

הסטוריית צריכה בקוט"ש

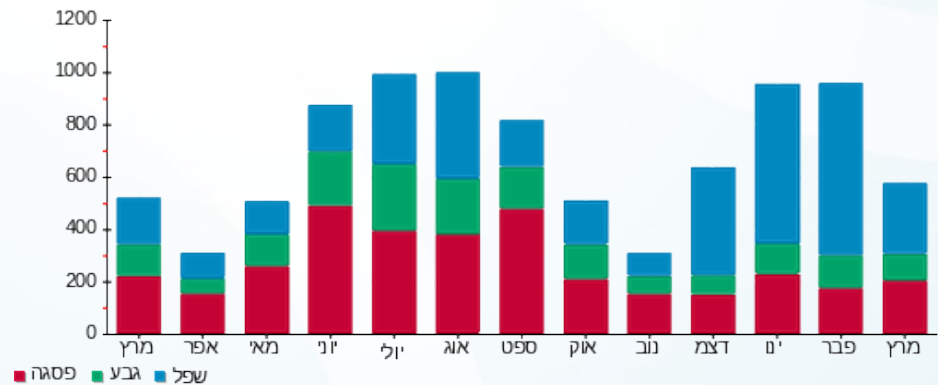

05/04/20 תאריך הפקה:
 31/03/20 תאריך קריאה נוכחי:
 01/03/20 תאריך קריאה קודמת:

שם דייר: שפרוט חיים ואילנית - 7062A
 שם אתר: קיבוץ להבות חביבה

לקוח/ה נכבד/ה, אנו מתכבדים להגיש את חישוב צריכת החשמל לתקופה 01/03/20 - 31/03/20:

שפרוט חיים ואילנית - 1 - 81026051 (0x0) - 7062A

סוג תעריף	סוג צריכה	קריאה קודמת	קריאה נוכחית	סה"כ צריכה בקוט"ש	מחיר לקוט"ש בא"ג	סה"כ לתשלום
פרטי חשבון עבור תאריכים:			01/03/20	31/03/20		
767		34,750.82	35,466.53	715.71	44.84	320.93 ₪

סה"כ לדייר:

סה"כ	שיא ביקוש
715.71	12.15
320.93 ₪	

ת.ד	תשלום קבוע	סה"כ לתשלום
61	19.97 ₪	
	0.00 ₪	
	340.90 ₪	
	57.95 ₪	
כולל מע"מ	398.85 ₪	

תשלום עבור גודל חיבור בKVA (0x0) סה"כ מע"מ 17.00%

התפלגות חיוב בש"ח לפי תעו"ז

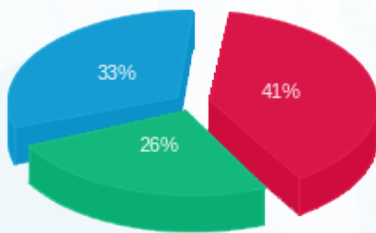

פסגה (132.00 ₪) ■
 גבע (84.50 ₪) ■
 שפל (104.43 ₪) ■

הסטוריית צריכה בקוט"ש

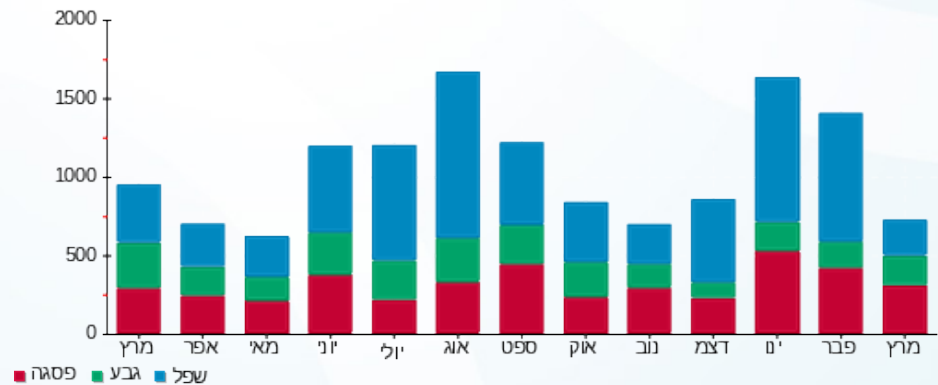

05/04/20 תאריך הפקה:
 31/03/20 תאריך קריאה נוכחית:
 01/03/20 תאריך קריאה קודמת:

שם דייר: שרביט שי ואורית - 2441A
 שם אתר: קיבוץ להבות חביבה

לקוח/ה נכבד/ה, אנו מתכבדים להגיש את חישוב צריכת החשמל לתקופה 01/03/20 - 31/03/20:

שרביט שי ואורית - 1 - 2441A - (0x0)81026033

סוג תעריף	סוג צריכה	קריאה קודמת	קריאה נוכחית	סה"כ צריכה בקוט"ש	מחיר לקוט"ש בא"ג	סה"כ לתשלום
פרטי חשבון עבור תאריכים:		01/03/20	31/03/20			
767		43,637.73	44,124.86	487.13	44.84	218.43 ₪

סה"כ לדייר:

סה"כ	שיא ביקוש
487.13	5.34
218.43 ₪	

ת.ד	תשלום קבוע	תשלום עבור גודל חיבור בKVA (0x0)	סה"כ	מע"מ 17.00%	סה"כ לתשלום
23	19.97 ₪	0.00 ₪	238.40 ₪	40.53 ₪	278.93 ₪
כולל מע"מ					

התפלגות חיוב בש"ח לפי תעו"ז

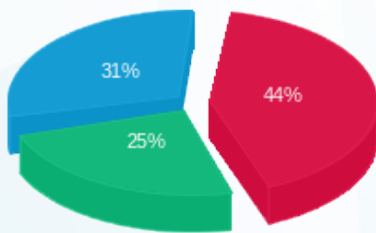

פסגה (96.93 ₪) 44%
 גבע (54.83 ₪) 25%
 שפל (66.67 ₪) 31%

הסטוריית צריכה בקוט"ש

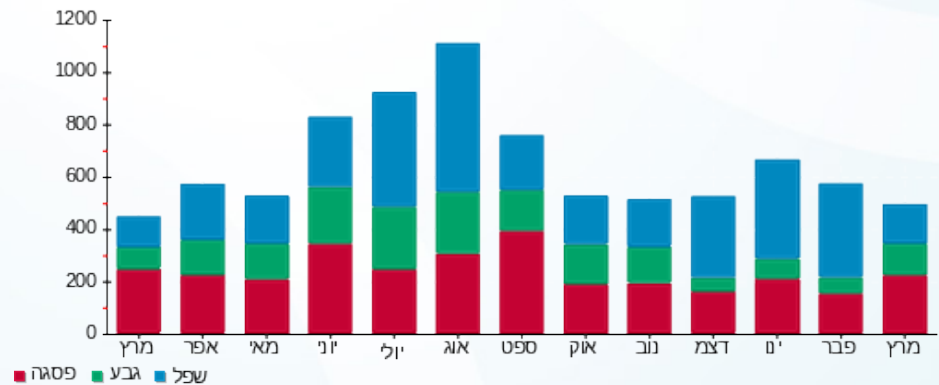

05/04/20 תאריך הפקה:
 31/03/20 תאריך קריאה נוכחית:
 01/03/20 תאריך קריאה קודמת:

שם דייר: שרוני זאב ושונית - 2561A
 שם אתר: קיבוץ להבות חביבה

לקוח/ה נכבד/ה, אנו מתכבדים להגיש את חישוב צריכת החשמל לתקופה 01/03/20 - 31/03/20:

שרוני זאב ושונית - 1 - 81026476(0x0) - 2561A

סוג תעריף	סוג צריכה	קריאה קודמת	קריאה נוכחית	סה"כ צריכה בקוט"ש	מחיר לקוט"ש בא"ג	סה"כ לתשלום
פרטי חשבון עבור תאריכים:		01/03/20	31/03/20			
767		86,558.78	87,698.85	1,140.07	44.84	511.21 ₪

סה"כ לדייר:

שיא ביקוש	סה"כ
10.55	1,140.07
	511.21 ₪

ת.ד	תשלום קבוע	תשלום עבור גודל חיבור בKVA (0x0)	סה"כ	מע"מ 17.00%	סה"כ לתשלום
250	19.97 ₪	0.00 ₪	531.18 ₪	90.30 ₪	621.48 ₪
כולל מע"מ					

התפלגות חיוב בש"ח לפי תעו"ז

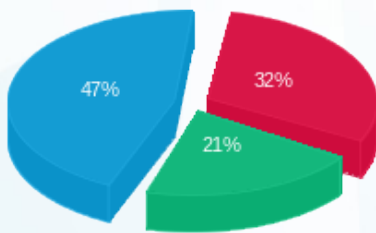

פסגה (161.54 ₪) - 47%
 גבע (107.53 ₪) - 21%
 שפל (242.13 ₪) - 32%

הסטוריית צריכה בקוט"ש

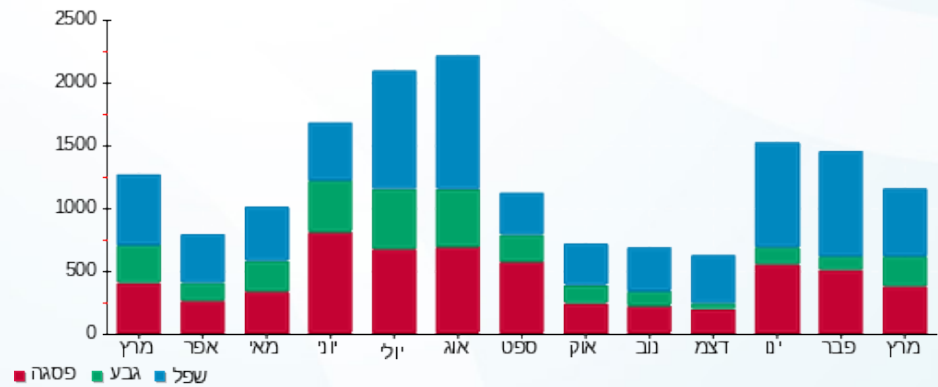

05/04/20 תאריך הפקה:
 31/03/20 תאריך קריאה נוכחית:
 01/03/20 תאריך קריאה קודמת:

שם דייר: שרייר אבל וסילביה - 3133K
 שם אתר: קיבוץ להבות חביבה

לקוח/ה נכבד/ה, אנו מתכבדים להגיש את חישוב צריכת החשמל לתקופה 01/03/20 - 31/03/20:

שרייר אבל וסילביה - 1 - (0x0)81026100 - 3133K

סוג תעריף	סוג צריכה	קריאה קודמת	קריאה נוכחית	סה"כ צריכה בקוט"ש	מחיר לקוט"ש בא"ג	סה"כ לתשלום
פרטי חשבון עבור תאריכים:		01/03/20	31/03/20			
757		47,380.73	48,004.74	624.01	44.84	279.81 ₪

סה"כ לדייר:

סה"כ	שיא ביקוש
624.01	6.57
279.81 ₪	

ת.ד	תשלום קבוע	סה"כ לתשלום
394	18.78 ₪	
	0.00 ₪	
	298.59 ₪	
	50.76 ₪	
כולל מע"מ	349.35 ₪	

תשלום עבור גודל חיבור בKVA (0x0) סה"כ מע"מ 17.00%

התפלגות חיוב בש"ח לפי תעו"ז

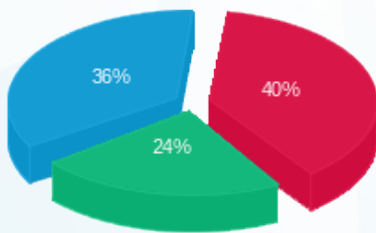

פסגה (111.37 ₪) ■
 גבע (66.44 ₪) ■
 שפל (102.00 ₪) ■

הסטוריית צריכה בקוט"ש

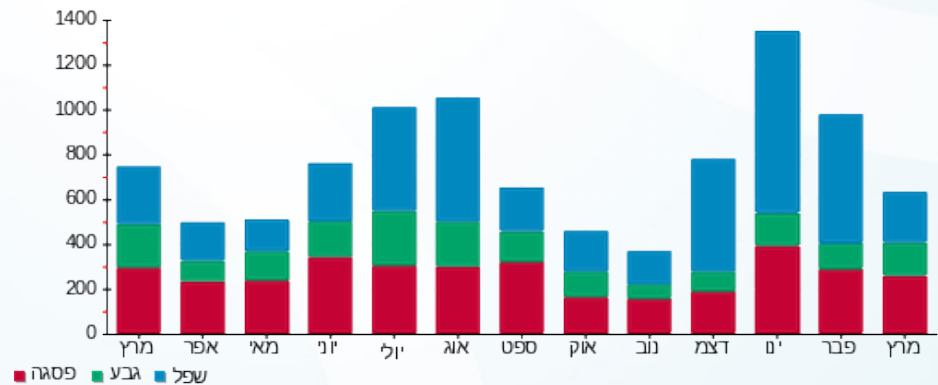

05/04/20 תאריך הפקה:
 31/03/20 תאריך קריאה נוכחית:
 01/03/20 תאריך קריאה קודמת:

שם דייר: שרייר אילת ואסף - 3602B
 שם אתר: קיבוץ להבות חביבה

לקוח/ה נכבד/ה, אנו מתכבדים להגיש את חישוב צריכת החשמל לתקופה 01/03/20 - 31/03/20:

שרייר אילת ואסף - 1 - 81026150 (0x0) - 3602B

סוג תעריף	סוג צריכה	קריאה קודמת	קריאה נוכחית	סה"כ צריכה בקוט"ש	מחיר לקוט"ש בא"ג	סה"כ לתשלום
		01/03/20	31/03/20			
767		115,416.14	117,313.16	1,897.02	44.84	850.62 ₪

סה"כ לדייר:

שיא ביקוש	סה"כ
10.53	1,897.02
	850.62 ₪

ת.ד	תשלום קבוע	תשלום עבור גודל חיבור ב-KVA (0x0)	סה"כ	מע"מ 17.00%	סה"כ לתשלום
443	19.97 ₪	0.00 ₪	870.59 ₪	148.00 ₪	1,018.59 ₪
כולל מע"מ					

התפלגות חיוב בש"ח לפי תעו"ז

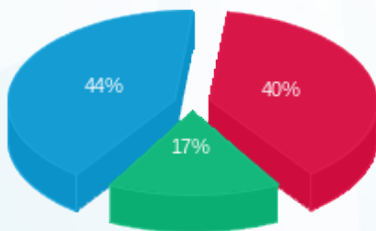

פסגה (₪ 338.47)
 גבע (₪ 141.85)
 שפל (₪ 370.30)

הסטוריית צריכה בקוט"ש

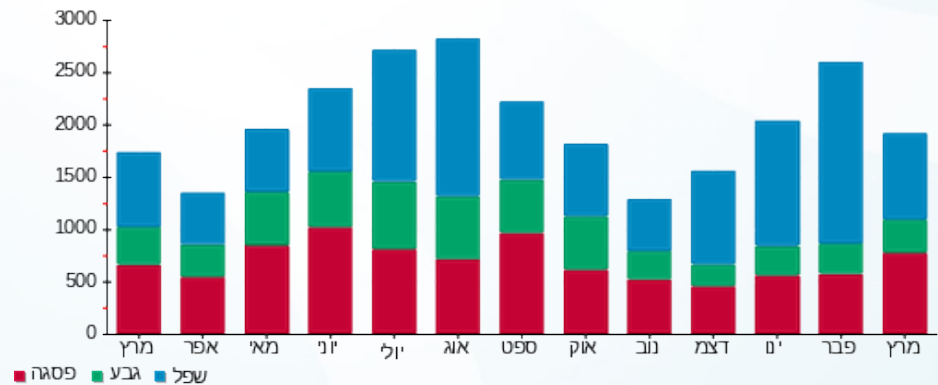

05/04/20 תאריך הפקה:
 31/03/20 תאריך קריאה נוכחית:
 01/03/20 תאריך קריאה קודמת:

שם דייר: שרייר נחום ואילנה - 2762A
 שם אתר: קיבוץ להבות חביבה

לקוח/ה נכבד/ה, אנו מתכבדים להגיש את חישוב צריכת החשמל לתקופה 01/03/20 - 31/03/20:

שרייר נחום ואילנה - 1 - 81025821(0x0) - 2762A

סוג תעריף	סוג צריכה	קריאה קודמת	קריאה נוכחית	סה"כ צריכה בקוט"ש	מחיר לקוט"ש בא"ג	סה"כ לתשלום
פרטי חשבון עבור תאריכים:		01/03/20	31/03/20			
767		40,056.90	40,568.37	511.47	44.84	229.34 ₪

סה"כ לדייר:

סה"כ	שיא ביקוש
511.47	5.30
229.34 ₪	

ת.ד	תשלום קבוע	תשלום עבור גודל חיבור בKVA (0x0)	סה"כ	מע"מ 17.00%	סה"כ לתשלום
248	19.97 ₪	0.00 ₪	249.31 ₪	42.38 ₪	291.70 ₪
כולל מע"מ					

התפלגות חיוב בש"ח לפי תעו"ז

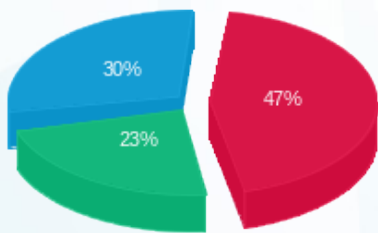

פסגה (107.68 ₪) ■
 גבע (53.85 ₪) ■
 שפל (67.81 ₪) ■

הסטוריית צריכה בקוט"ש

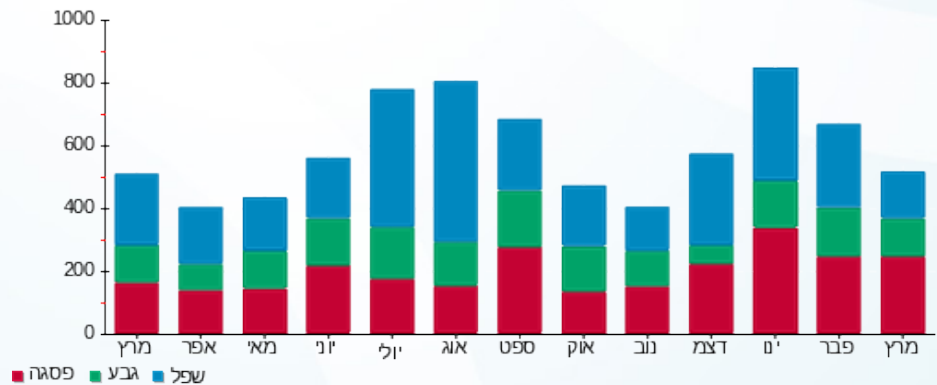

05/04/20 תאריך הפקה:
 31/03/20 תאריך קריאה נוכחית:
 01/03/20 תאריך קריאה קודמת:

שם דייר: ששון עומר ויעל - 2022B
 שם אתר: קיבוץ להבות חביבה

לקוח/ה נכבד/ה, אנו מתכבדים להגיש את חישוב צריכת החשמל לתקופה 01/03/20 - 31/03/20:

ששון עומר ויעל - 1 - (0x0)81025719 - 2022B

סוג תעריף	סוג צריכה	קריאה קודמת	קריאה נוכחית	סה"כ צריכה בקוט"ש	מחיר לקוט"ש בא"ג	סה"כ לתשלום
פרטי חשבון עבור תאריכים:		01/03/20	31/03/20			
767		136,634.53	138,585.99	1,951.46	44.84	875.03 ₪

סה"כ לדייר:

סה"כ	שיא ביקוש
1,951.46	13.10
875.03 ₪	

ת.ד	תשלום קבוע	תשלום עבור גודל חיבור בKVA (0x0)	סה"כ	מע"מ 17.00%	סה"כ לתשלום	כולל מע"מ
294	19.97 ₪	0.00 ₪	895.00 ₪	152.15 ₪	1,047.15 ₪	

התפלגות חיוב בש"ח לפי תעו"ז

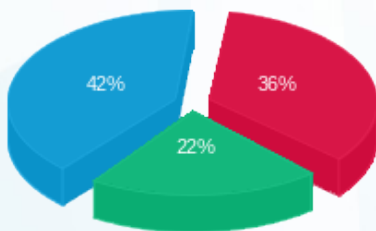

פסגה (313.36 ₪) - 42%
 גבע (195.27 ₪) - 22%
 שפל (366.41 ₪) - 36%

הסטוריית צריכה בקוט"ש

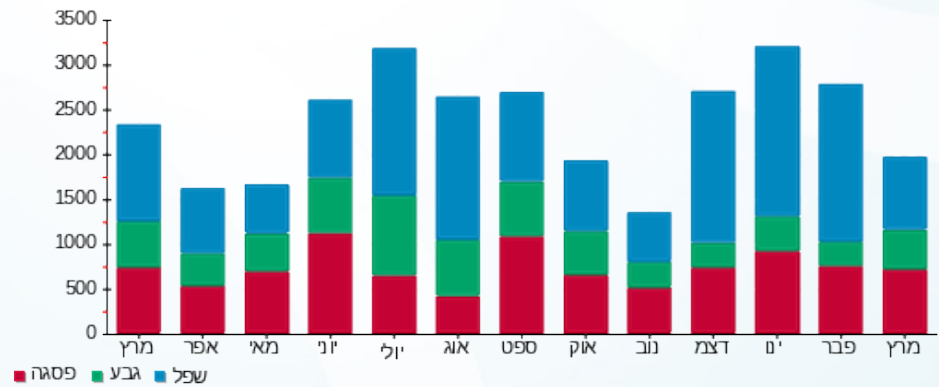



05/04/20

תאריך הפקה:

שם דייר: ששון עינת - 2611B

31/03/20

תאריך קריאה נוכחית:

שם אתר: קיבוץ להבות חביבה

01/03/20

תאריך קריאה קודמת:

לקוח/ה נכבד/ה, אנו מתכבדים להגיש את חישוב צריכת החשמל לתקופה 01/03/20 - 31/03/20:

ששון עינת - 1 - (0x0)81025342 - 2611B

סוג תעריף	סוג צריכה	קריאה קודמת	קריאה נוכחית	סה"כ צריכה בקוט"ש	מחיר לקוט"ש בא"ג	סה"כ לתשלום
פרטי חשבון עבור תאריכים:		01/03/20	31/03/20			
767		84,861.14	85,763.08	901.94	44.84	404.43 ₪

סה"כ לדייר:

סה"כ	שיא ביקוש
901.94	11.70
404.43 ₪	

ת.ד 389	תשלום קבוע	19.97 ₪
	תשלום עבור גודל חיבור בKVA (0x0)	0.00 ₪
	סה"כ	424.40 ₪
	מע"מ 17.00%	72.15 ₪
כולל מע"מ	סה"כ לתשלום	496.55 ₪

התפלגות חיוב בש"ח לפי תעו"ז

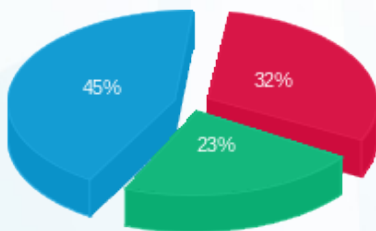

פסגה (127.60 ₪) ■
 גבע (94.37 ₪) ■
 שפל (182.46 ₪) ■

הסטוריית צריכה בקוט"ש

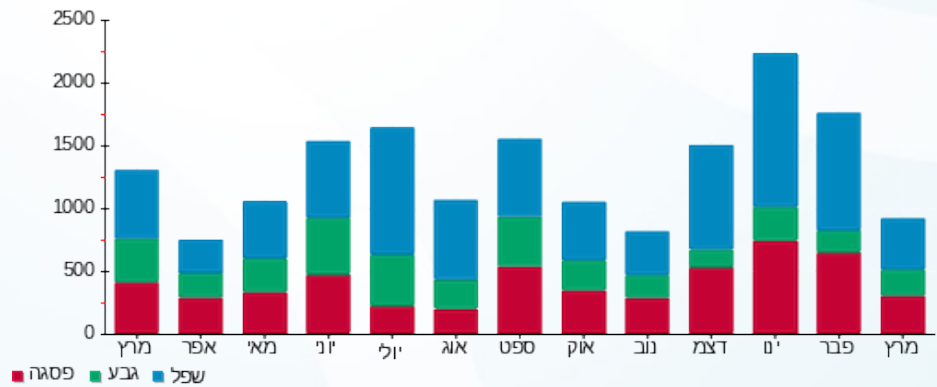

05/04/20 תאריך הפקה:
 31/03/20 תאריך קריאה נוכחית:
 01/03/20 תאריך קריאה קודמת:

שם דייר: ששון עמית ולילך - 2182K
 שם אתר: קיבוץ להבות חביבה

לקוח/ה נכבד/ה, אנו מתכבדים להגיש את חישוב צריכת החשמל לתקופה 01/03/20 - 31/03/20:

ששון עמית ולילך - 1 - 81024592(0x0) - 2182K

סוג תעריף	סוג צריכה	קריאה קודמת	קריאה נוכחית	סה"כ צריכה בקוט"ש	מחיר לקוט"ש בא"ג	סה"כ לתשלום
פרטי חשבון עבור תאריכים:		01/03/20	31/03/20			
767		109,782.97	111,124.67	1,341.70	44.84	601.62 ₪

סה"כ לדייר:

שיא ביקוש	סה"כ
9.81	1,341.70
	601.62 ₪

ת.ד	תשלום קבוע	תשלום עבור גודל חיבור בKVA (0x0)	סה"כ	מע"מ 17.00%	סה"כ לתשלום
416	19.97 ₪	0.00 ₪	621.59 ₪	105.67 ₪	727.26 ₪
כולל מע"מ					

התפלגות חיוב בש"ח לפי תעו"ז

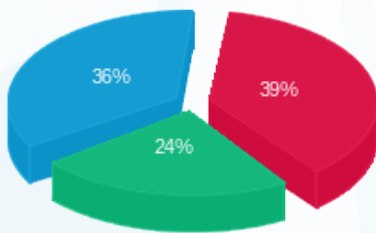

פסגה (₪ 235.06) ■
 גבע (₪ 147.00) ■
 שפל (₪ 219.56) ■

הסטוריית צריכה בקוט"ש

