

05/04/20 תאריך הפקדה:
 31/03/20 תאריך קריאה נוכחית:
 01/03/20 תאריך קריאה קודמת:

שם דייר: *ג'יהאן בריאות בעמ - בית מרקחת
 שם אתר: קיבוץ להבות חביבה השכונה החדשה

לקוח/ה נכבד/ה, אנו מתכבדים להגיש את חישוב צריכת החשמל לתקופה 01/03/20 - 31/03/20:

גיהאן בריאות בעמ - בית מרקחת - 4 - 16193891(0x0)

סוג תעריף	סוג צריכה	קריאה קודמת	קריאה נוכחית	סה"כ צריכה בקוט"ש	מחיר לקוט"ש בא"ג	סה"כ לתשלום
פרטי חשבון עבור תאריכים:		01/03/20	31/03/20			
517		100,047.20	101,594.80	1,547.60	46.90	725.82 ₪

סה"כ לדייר:

שיא ביקוש	סה"כ
8.85	1,547.60
	725.82 ₪

19.97 ₪	תשלום קבוע	
0.00 ₪	תשלום עבור גודל חיבור בKVA (0x0)	
745.79 ₪	סה"כ לתשלום	לא כולל מע"מ

התפלגות חיוב בש"ח לפי תעו"ז

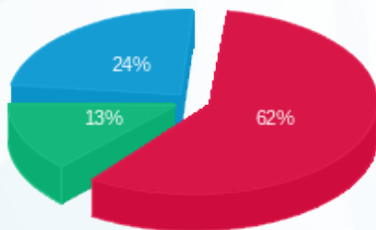

פסגה (₪ 452.02) ■
 גבע (₪ 96.33) ■
 שפל (₪ 177.47) ■

הסטוריית צריכה בקוט"ש

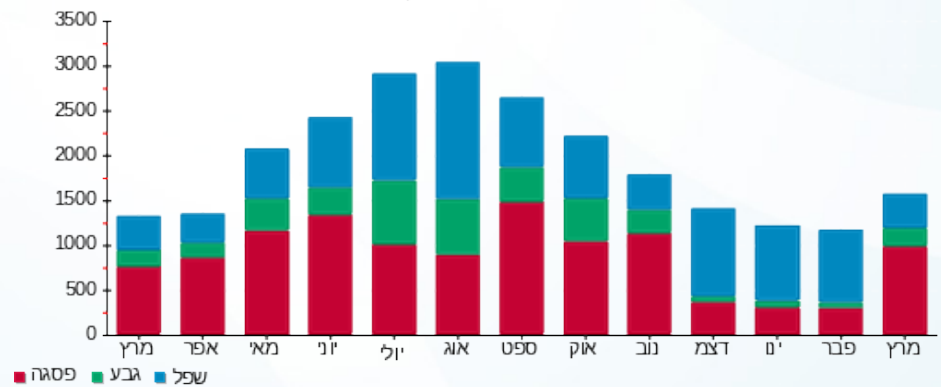

05/04/20 תאריך הפקה:
 31/03/20 תאריך קריאה נוכחית:
 01/03/20 תאריך קריאה קודמת:

שם דייר: *יניר אטיה עיצוב שיער - מספרה
שם אתר: קיבוץ להבות חביבה השכונה החדשה

לקוח/ה נכבד/ה, אנו מתכבדים להגיש את חישוב צריכת החשמל לתקופה 01/03/20 - 31/03/20:

יניר אטיה עיצוב שיער - מספרה - 1 - 16193890(0x0)

סוג תעריף	סוג צריכה	קריאה קודמת	קריאה נוכחית	סה"כ צריכה בקוט"ש	מחיר לקוט"ש בא"ג	סה"כ לתשלום
פרטי חשבון עבור תאריכים:		01/03/20	31/03/20			
517		18,551.80	19,030.60	478.80	46.90	224.56 ₪

סה"כ לדייר:

שיא ביקוש	סה"כ
11.39	478.80
	224.56 ₪

19.97 ₪	תשלום קבוע	
0.00 ₪	תשלום עבור גודל חיבור בKVA (0x0)	
244.53 ₪	סה"כ לתשלום	לא כולל מע"מ

התפלגות חיוב בש"ח לפי תעו"ז

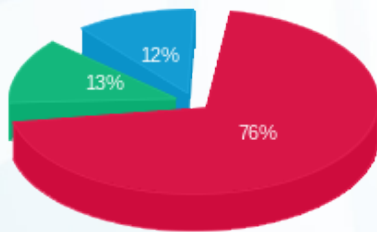

פסגה (170.15 ₪) 76%
 גבע (28.52 ₪) 13%
 שפל (25.89 ₪) 12%

הסטוריית צריכה בקוט"ש

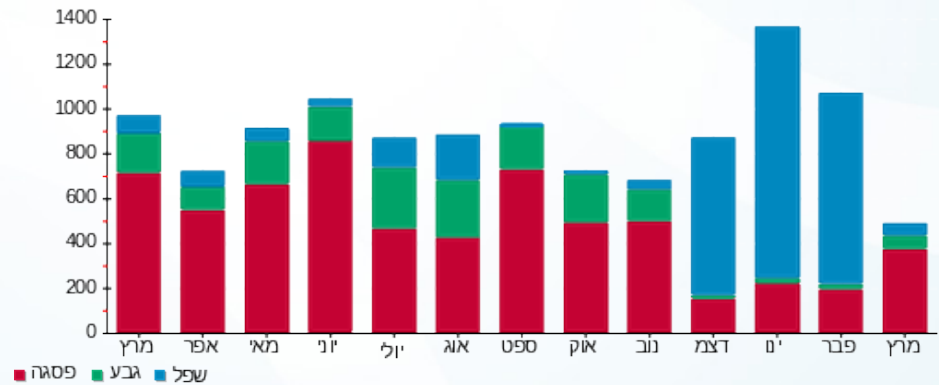

05/04/20 תאריך הפקדה:
 31/03/20 תאריך קריאה נוכחית:
 01/03/20 תאריך קריאה קודמת:

שם דייר: *שירותי בריאות כללית
 שם אתר: קיבוץ להבות חביבה השכונה החדשה

לקוח/ה נכבד/ה, אנו מתכבדים להגיש את חישוב צריכת החשמל לתקופה 01/03/20 - 31/03/20:

שירותי בריאות כללית - 3 - 16193891(0x0)

סוג תעריף	סוג צריכה	קריאה קודמת	קריאה נוכחית	סה"כ צריכה בקוט"ש	מחיר לקוט"ש בא"ג	סה"כ לתשלום
פרטי חשבון עבור תאריכים:		01/03/20	31/03/20			
517		301,677.80	305,625.20	3,947.40	46.90	1,851.33 ₪

סה"כ לדייר:

שיא ביקוש	סה"כ
31.86	3,947.40
	1,851.33 ₪

19.97 ₪	תשלום קבוע	
0.00 ₪	תשלום עבור גודל חיבור ב KVA (0x0)	
1,871.30 ₪	סה"כ לתשלום	לא כולל מע"מ

התפלגות חיוב בש"ח לפי תעו"ז

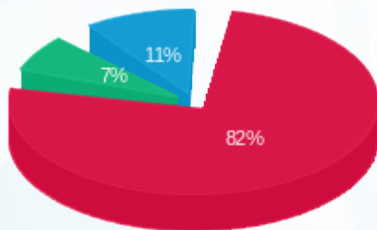

פסגה (1,522.28 ₪) ■
 גבע (130.57 ₪) ■
 שפל (198.48 ₪) ■

הסטוריית צריכה בקוט"ש

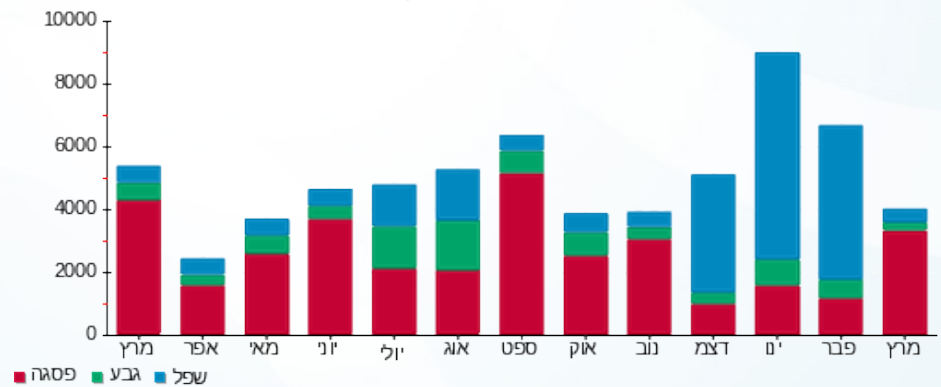



05/04/20 תאריך הפקה:
 31/03/20 תאריך קריאה נוכחית:
 01/03/20 תאריך קריאה קודמת:

שם דייר: אביב יהודה ואפרת
 שם אתר: קיבוץ להבות חביבה השכונה החדשה

לקוח/ה נכבד/ה, אנו מתכבדים להגיש את חישוב צריכת החשמל לתקופה 01/03/20 - 31/03/20:

***אביב יהודה ואפרת - 1 - 13129499(0x0)

סוג תעריף	סוג צריכה	קריאה קודמת	קריאה נוכחית	סה"כ צריכה בקוט"ש	מחיר לקוט"ש בא"ג	סה"כ לתשלום
פרטי חשבון עבור תאריכים:		01/03/20	31/03/20			
767		27,638.53	28,660.23	1,021.70	44.84	458.13 ₪

סה"כ לדייר:

שיא ביקוש	סה"כ
	1,021.70
	458.13 ₪

19.97 ₪	תשלום קבוע	
0.00 ₪	תשלום עבור גודל חיבור בKVA (0x0)	
478.10 ₪	סה"כ לתשלום	לא כולל מע"מ

התפלגות חיוב בש"ח לפי תעו"ז

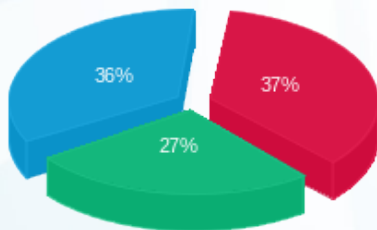

פסגה (₪ 169.32) ■
 גבע (₪ 125.64) ■
 שפל (₪ 163.17) ■

הסטוריית צריכה בקוט"ש

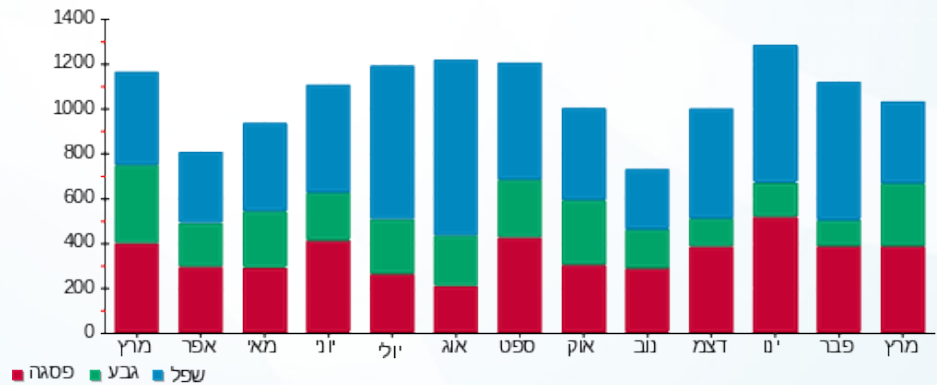

05/04/20 תאריך הפקה:
 31/03/20 תאריך קריאה נוכחית:
 01/03/20 תאריך קריאה קודמת:

שם דייר: אורן ארז ושירה
 שם אתר: קיבוץ להבות חביבה השכונה החדשה

לקוח/ה נכבד/ה, אנו מתכבדים להגיש את חישוב צריכת החשמל לתקופה 01/03/20 - 31/03/20:

אורן ארז ושירה - 1 - 13129462(0x0)

סוג תעריף	סוג צריכה	קריאה קודמת	קריאה נוכחית	סה"כ צריכה בקוט"ש	מחיר לקוט"ש בא"ג	סה"כ לתשלום
פרטי חשבון עבור תאריכים:		01/03/20	31/03/20			
767		5,634.90	6,425.00	790.10	44.84	354.28 ₪

סה"כ לדייר:

שיא ביקוש	סה"כ
	790.10
	354.28 ₪

19.97 ₪	תשלום קבוע	
0.00 ₪	תשלום עבור גודל חיבור ב-KVA (0x0)	
374.25 ₪	סה"כ לתשלום	לא כולל מע"מ

התפלגות חיוב בש"ח לפי תעו"ז

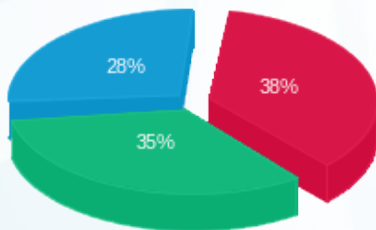

פסגה (133.31 ₪)
 גבע (123.09 ₪)
 שפל (97.89 ₪)

הסטוריית צריכה בקוט"ש

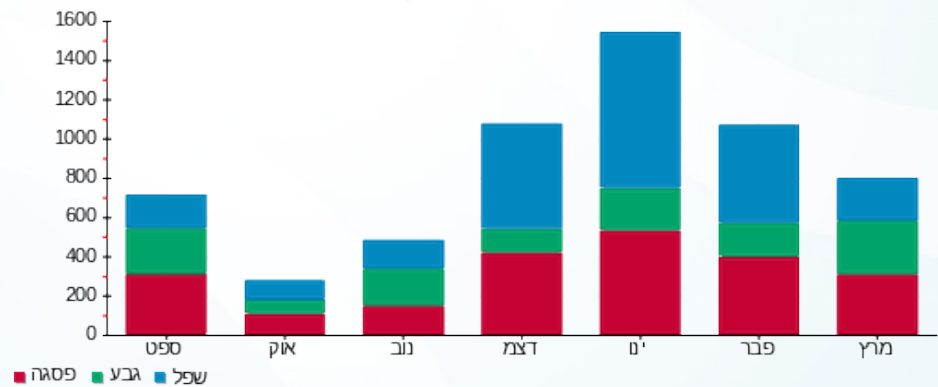

05/04/20 תאריך הפקה:
 31/03/20 תאריך קריאה נוכחית:
 01/03/20 תאריך קריאה קודמת:

שם דייר: דוב'נסקי אלירן ויעל
 שם אתר: קיבוץ להבות חביבה השכונה החדשה

לקוח/ה נכבד/ה, אנו מתכבדים להגיש את חישוב צריכת החשמל לתקופה 01/03/20 - 31/03/20:

***דוב'נסקי אלירן ויעל - 1 - 13140987(0x0)

סוג תעריף	סוג צריכה	קריאה קודמת	קריאה נוכחית	סה"כ צריכה בקוט"ש	מחיר לקוט"ש בא"ג	סה"כ לתשלום
פרטי חשבון עבור תאריכים:		01/03/20	31/03/20			
767		17,530.75	18,295.55	764.80	44.84	342.94 ₪

סה"כ לדייר:

שיא ביקוש	סה"כ
	764.80
	342.94 ₪

19.97 ₪	תשלום קבוע	
0.00 ₪	תשלום עבור גודל חיבור בKVA (0x0)	
362.91 ₪	סה"כ לתשלום	לא כולל מע"מ

התפלגות חיוב בש"ח לפי תעו"ז

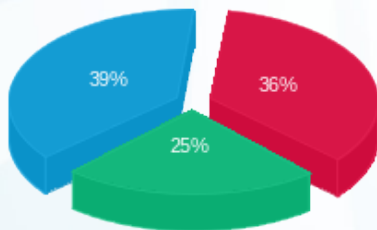

פסגה (124.43 ₪) ■
 גבע (84.43 ₪) ■
 שפל (134.07 ₪) ■

הסטוריית צריכה בקוט"ש

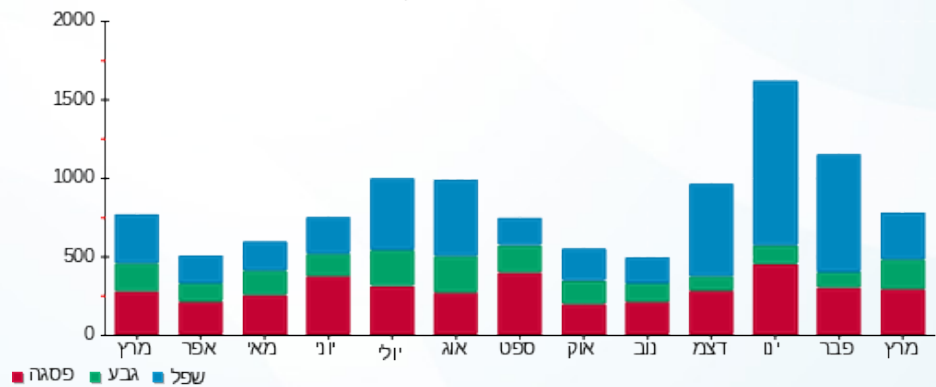

05/04/20 תאריך הפקה:
 31/03/20 תאריך קריאה נוכחית:
 01/03/20 תאריך קריאה קודמת:

שם דייר: דוד יונתן ואייזנר ענבל
 שם אתר: קיבוץ להבות חביבה השכונה החדשה

לקוח/ה נכבד/ה, אנו מתכבדים להגיש את חישוב צריכת החשמל לתקופה 01/03/20 - 31/03/20:

דוד יונתן ואייזנר ענבל - 1 - 13129442(0x0)

סוג תעריף	סוג צריכה	קריאה קודמת	קריאה נוכחית	סה"כ צריכה בקוט"ש	מחיר לקוט"ש בא"ג	סה"כ לתשלום
פרטי חשבון עבור תאריכים:		01/03/20	31/03/20			
767		16,673.80	17,284.80	611.00	44.84	273.97 ₪

סה"כ לדייר:

שיא ביקוש	סה"כ
	611.00
	273.97 ₪

19.97 ₪	תשלום קבוע	
0.00 ₪	תשלום עבור גודל חיבור בKVA (0x0)	
293.94 ₪	סה"כ לתשלום	לא כולל מע"מ

התפלגות חיוב בש"ח לפי תעו"ז

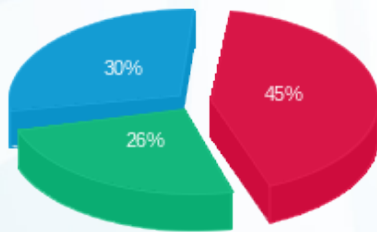

פסגה (122.05 ₪) ■
 גבע (70.89 ₪) ■
 שפל (81.03 ₪) ■

הסטוריית צריכה בקוט"ש

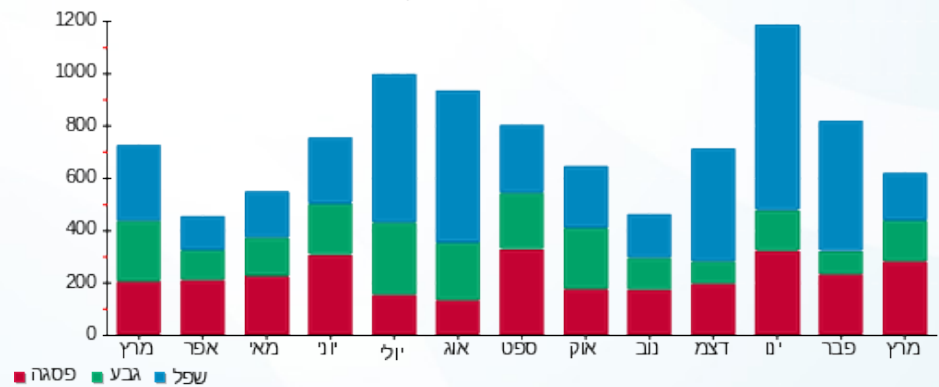



05/04/20

תאריך הפקדה:

31/03/20

תאריך קריאה נוכחית:

01/03/20

תאריך קריאה קודמת:

שם דייר: דגן דני ופנינה
שם אתר: קיבוץ להבות חביבה השכונה החדשה

לקוח/ה נכבד/ה, אנו מתכבדים להגיש את חישוב צריכת החשמל לתקופה 01/03/20 - 31/03/20:

*****דגן דני ופנינה - 1 - 13129494(0x0)**

סוג תעריף	סוג צריכה	קריאה קודמת	קריאה נוכחית	סה"כ צריכה בקוט"ש	מחיר לקוט"ש בא"ג	סה"כ לתשלום
פרטי חשבון עבור תאריכים:		01/03/20	31/03/20			
767		37,611.70	38,627.80	1,016.10	44.84	455.62 ₪

סה"כ לדייר:

שיא ביקוש	סה"כ
	1,016.10
	455.62 ₪

19.97 ₪	תשלום קבוע	
0.00 ₪	תשלום עבור גודל חיבור בKVA (0x0)	
475.59 ₪	סה"כ לתשלום	לא כולל מע"מ

התפלגות חיוב בש"ח לפי תעו"ז

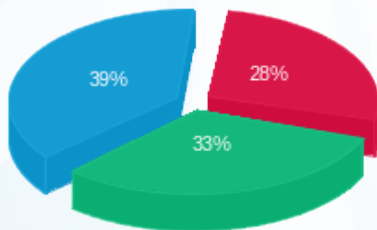

■ פסגה (126.58 ₪)
■ גבע (150.93 ₪)
■ שפל (178.10 ₪)

הסטוריית צריכה בקוט"ש

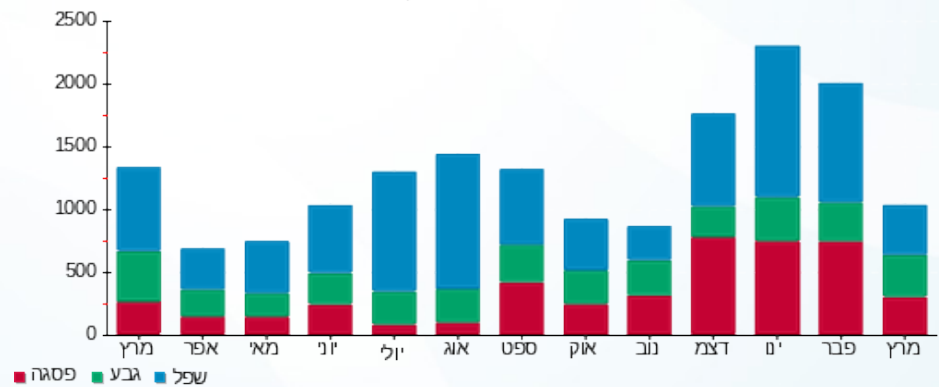

05/04/20 תאריך הפקה:
 31/03/20 תאריך קריאה נוכחית:
 01/03/20 תאריך קריאה קודמת:

שם דייר: הרשקוביץ דן ויערה (רז רועי ומרון)
שם אתר: קיבוץ להבות חביבה השכונה החדשה

לקוח/ה נכבד/ה, אנו מתכבדים להגיש את חישוב צריכת החשמל לתקופה 01/03/20 - 31/03/20:

הרשקוביץ דן ויערה (רז רועי ומרון) - 1 - (0x0)13140989

סוג תעריף	סוג צריכה	קריאה קודמת	קריאה נוכחית	סה"כ צריכה בקוט"ש	מחיר לקוט"ש בא"ג	סה"כ לתשלום
פרטי חשבון עבור תאריכים:		01/03/20	31/03/20			
767		8,221.30	9,471.50	1,250.20	44.84	560.59 ₪

סה"כ לדייר:

שיא ביקוש	סה"כ
	1,250.20
	560.59 ₪

תשלום קבוע	תשלום עבור גודל חיבור בKVA (0x0)	סה"כ לתשלום	לא כולל מע"מ
19.43 ₪	0.00 ₪	580.02 ₪	

התפלגות חיוב בש"ח לפי תעו"ז

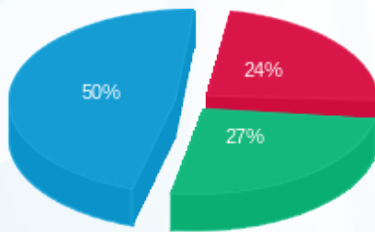

■ פסגה (133.26 ₪)
 ■ גבע (148.82 ₪)
 ■ שפל (278.50 ₪)

הסטוריית צריכה בקוט"ש

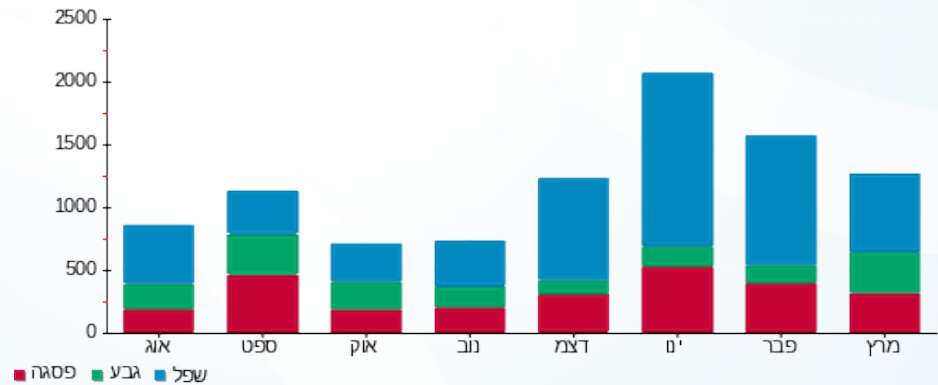

05/04/20 תאריך הפקה:
 31/03/20 תאריך קריאה נוכחית:
 01/03/20 תאריך קריאה קודמת:

שם דייר: ויסרברג חן ועדי
 שם אתר: קיבוץ להבות חביבה השכונה החדשה

לקוח/ה נכבד/ה, אנו מתכבדים להגיש את חישוב צריכת החשמל לתקופה 01/03/20 - 31/03/20:

ויסרברג חן ועדי - 1 - 13129461(0x0)

סוג תעריף	סוג צריכה	קריאה קודמת	קריאה נוכחית	סה"כ צריכה בקוט"ש	מחיר לקוט"ש בא"ג	סה"כ לתשלום
פרטי חשבון עבור תאריכים:		01/03/20	31/03/20			
767		1,119.20	1,499.20	380.00	44.84	170.39 ₪

סה"כ לדייר:

שיא ביקוש	סה"כ
	380.00
	170.39 ₪

19.97 ₪	תשלום קבוע	
0.00 ₪	תשלום עבור גודל חיבור בKVA (0x0)	
190.36 ₪	סה"כ לתשלום	לא כולל מע"מ

התפלגות חיוב בש"ח לפי תעו"ז

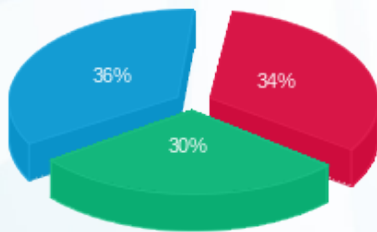

פסגה (57.53 ₪)
 גבע (51.21 ₪)
 שפל (61.66 ₪)

הסטוריית צריכה בקוט"ש

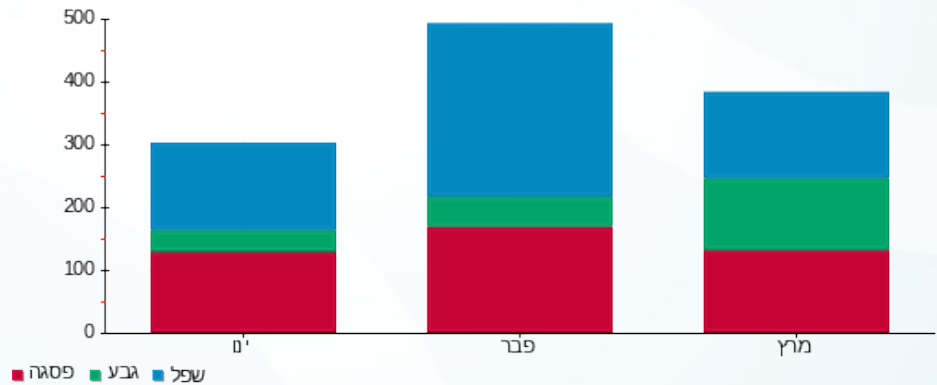



05/04/20 תאריך הפקה:
 31/03/20 תאריך קריאה נוכחית:
 01/03/20 תאריך קריאה קודמת:

שם דייר: חליפקס צחי ורוית
 שם אתר: קיבוץ להבות חביבה השכונה החדשה

לקוח/ה נכבד/ה, אנו מתכבדים להגיש את חישוב צריכת החשמל לתקופה 01/03/20 - 31/03/20:

***חליפקס צחי ורוית - 1 - 13140981(0x0)

סוג תעריף	סוג צריכה	קריאה קודמת	קריאה נוכחית	סה"כ צריכה בקוט"ש	מחיר לקוט"ש בא"ג	סה"כ לתשלום
פרטי חשבון עבור תאריכים:		01/03/20	31/03/20			
767		27,894.00	29,208.70	1,314.70	44.84	589.51 ₪

סה"כ לדיר:

שיא ביקוש	סה"כ
	1,314.70
	589.51 ₪

תשלום קבוע	תשלום עבור גודל חיבור בKVA (0x0)	סה"כ לתשלום	לא כולל מע"מ
19.97 ₪	0.00 ₪	609.48 ₪	

התפלגות חיוב בש"ח לפי תעו"ז

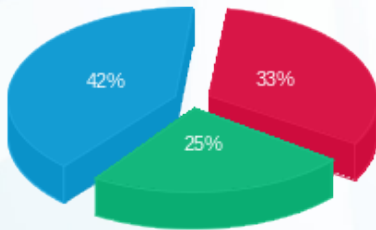

פסגה (195.05 ₪) ■
 גבע (147.08 ₪) ■
 שפל (247.38 ₪) ■

הסטוריית צריכה בקוט"ש

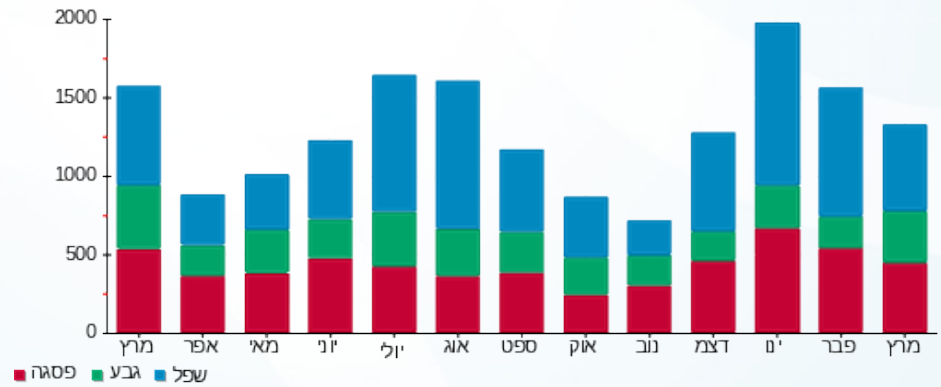



05/04/20

תאריך הפקדה:

31/03/20

תאריך קריאה נוכחית:

01/03/20

תאריך קריאה קודמת:

שם דייר: כהן ליאור ויפעת
שם אתר: קיבוץ להבות חביבה השכונה החדשה

לקוח/ה נכבד/ה, אנו מתכבדים להגיש את חישוב צריכת החשמל לתקופה 01/03/20 - 31/03/20:

*****כהן ליאור ויפעת - 1 - 13129492(0x0)**

סוג תעריף	סוג צריכה	קריאה קודמת	קריאה נוכחית	סה"כ צריכה בקוט"ש	מחיר לקוט"ש בא"ג	סה"כ לתשלום
פרטי חשבון עבור תאריכים:		01/03/20	31/03/20			
767		15,919.84	16,553.44	633.60	44.84	284.11 ₪

סה"כ לדייר:

שיא ביקוש	סה"כ
	633.60
	284.11 ₪

19.97 ₪	תשלום קבוע	
0.00 ₪	תשלום עבור גודל חיבור בKVA (0x0)	
304.08 ₪	סה"כ לתשלום	לא כולל מע"מ

התפלגות חיוב בש"ח לפי תעו"ז

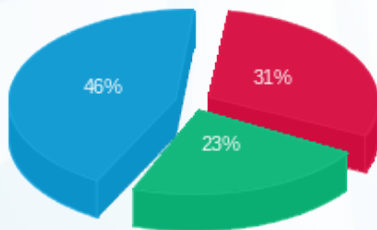

פסגה (87.98 ₪) ■
גבע (65.87 ₪) ■
שפל (130.26 ₪) ■

הסטוריית צריכה בקוט"ש

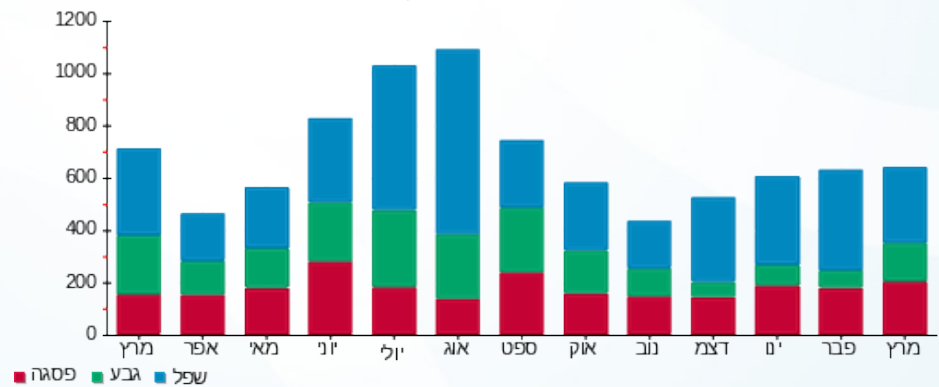



05/04/20 תאריך הפקה:
 31/03/20 תאריך קריאה נוכחית:
 01/03/20 תאריך קריאה קודמת:

שם דייר: לוי אופיר וימית
 שם אתר: קיבוץ להבות חביבה השכונה החדשה

לקוח/ה נכבד/ה, אנו מתכבדים להגיש את חישוב צריכת החשמל לתקופה 01/03/20 - 31/03/20:

*** לוי אופיר וימית - 1 - 13141024(0x0)

סוג תעריף	סוג צריכה	קריאה קודמת	קריאה נוכחית	סה"כ צריכה בקוט"ש	מחיר לקוט"ש בא"ג	סה"כ לתשלום
פרטי חשבון עבור תאריכים:		01/03/20	31/03/20			
767		27,482.60	28,309.60	827.00	44.84	370.83 ₪

סה"כ לדייר:

שיא ביקוש	סה"כ
	827.00
	370.83 ₪

19.97 ₪	תשלום קבוע	
0.00 ₪	תשלום עבור גודל חיבור בKVA (0x0)	
390.80 ₪	סה"כ לתשלום	לא כולל מע"מ

התפלגות חיוב בש"ח לפי תעו"ז

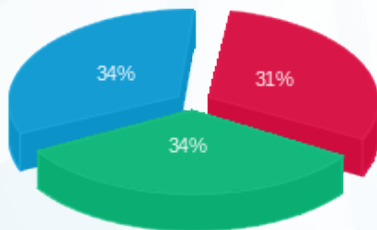

פסגה (116.81 ₪) ■
 גבע (127.70 ₪) ■
 שפל (126.31 ₪) ■

הסטוריית צריכה בקוט"ש

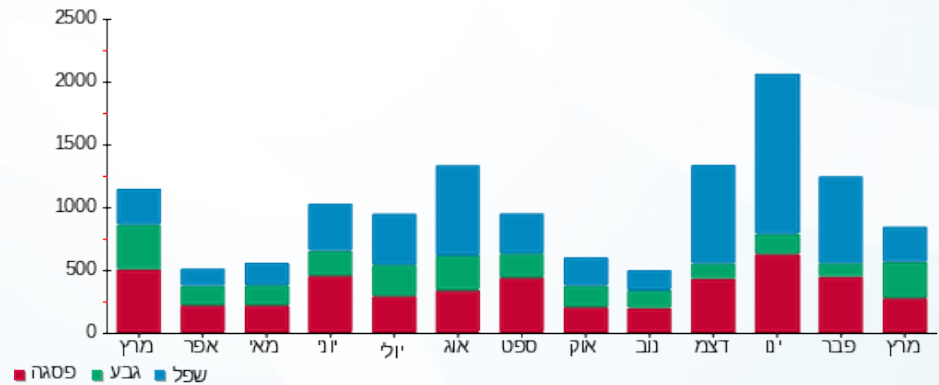

05/04/20 תאריך הפקה:
 31/03/20 תאריך קריאה נוכחי:
 01/03/20 תאריך קריאה קודמת:

שם דייר: מזרחי חנני ואורית
 שם אתר: קיבוץ להבות חביבה השכונה החדשה

לקוח/ה נכבד/ה, אנו מתכבדים להגיש את חישוב צריכת החשמל לתקופה 01/03/20 - 31/03/20:

***מזרחי חנני ואורית - 1 - 13129457(0x0)

סוג תעריף	סוג צריכה	קריאה קודמת	קריאה נוכחית	סה"כ צריכה בקוט"ש	מחיר לקוט"ש בא"ג	סה"כ לתשלום
פרטי חשבון עבור תאריכים:		01/03/20	31/03/20			
767		19,566.00	20,559.40	993.40	44.84	445.44 ₪

סה"כ לדייר:

שיא ביקוש	סה"כ
	993.40
	445.44 ₪

19.97 ₪	תשלום קבוע	
0.00 ₪	תשלום עבור גודל חיבור ב KVA (0x0)	
465.41 ₪	סה"כ לתשלום	לא כולל מע"מ

התפלגות חיוב בש"ח לפי תעו"ז

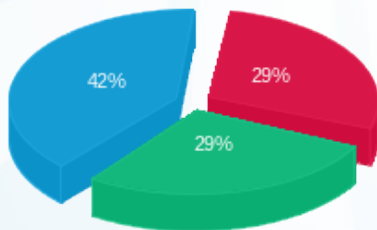

פסגה (131.07 ₪) ■
 גבע (129.32 ₪) ■
 שפל (185.05 ₪) ■

הסטוריית צריכה בקוט"ש

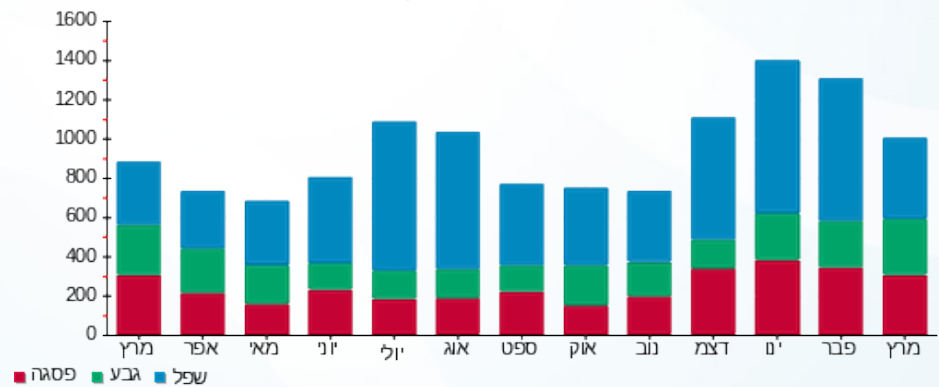

05/04/20 תאריך הפקה:
 31/03/20 תאריך קריאה נוכחית:
 01/03/20 תאריך קריאה קודמת:

שם דייר: עזרא אדיר ודנציקר אריאלה
שם אתר: קיבוץ להבות חביבה השכונה החדשה

לקוח/ה נכבד/ה, אנו מתכבדים להגיש את חישוב צריכת החשמל לתקופה 01/03/20 - 31/03/20:

*****עזרא אדיר ודנציקר אריאלה - 1 - 13129448(0x0)**

סוג תעריף	סוג צריכה	קריאה קודמת	קריאה נוכחית	סה"כ צריכה בקוט"ש	מחיר לקוט"ש בא"ג	סה"כ לתשלום
פרטי חשבון עבור תאריכים:		01/03/20	31/03/20			
767		45,478.96	46,347.86	868.90	44.84	389.61 ₪

סה"כ לדייר:

שיא ביקוש	סה"כ
	868.90
	389.61 ₪

תשלום קבוע	תשלום עבור גודל חיבור ב KVA (0x0)	סה"כ לתשלום	לא כולל מע"מ
19.97 ₪	0.00 ₪	409.58 ₪	

התפלגות חיוב בש"ח לפי תעו"ז

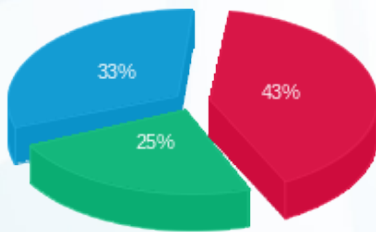

פסגה (166.31 ₪) 43%
 גבע (95.69 ₪) 25%
 שפל (127.61 ₪) 33%

הסטוריית צריכה בקוט"ש

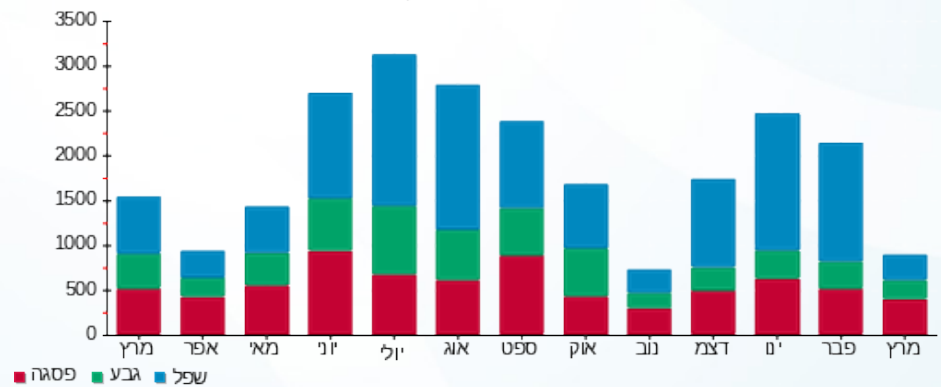



05/04/20 תאריך הפקה:
 31/03/20 תאריך קריאה נוכחית:
 01/03/20 תאריך קריאה קודמת:

שם דייר: פרידמן מיקי ויעל
 שם אתר: קיבוץ להבות חביבה השכונה החדשה

לקוח/ה נכבד/ה, אנו מתכבדים להגיש את חישוב צריכת החשמל לתקופה 01/03/20 - 31/03/20:

*** פרידמן מיקי ויעל - 1 - 13140984(0x0)

סוג תעריף	סוג צריכה	קריאה קודמת	קריאה נוכחית	סה"כ צריכה בקוט"ש	מחיר לקוט"ש בא"ג	סה"כ לתשלום
פרטי חשבון עבור תאריכים:		01/03/20	31/03/20			
767		18,529.10	19,331.90	802.80	44.84	359.98 ₪

סה"כ לדייר:

שיא ביקוש	סה"כ
	802.80
	359.98 ₪

תשלום קבוע	תשלום עבור גודל חיבור בKVA (0x0)	סה"כ לתשלום	לא כולל מע"מ
19.97 ₪	0.00 ₪	379.95 ₪	

התפלגות חיוב בש"ח לפי תעו"ז

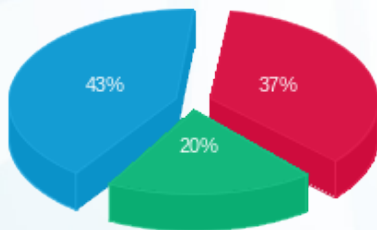

פסגה (131.47 ₪) ■
 גבע (72.28 ₪) ■
 שפל (156.22 ₪) ■

הסטוריית צריכה בקוט"ש

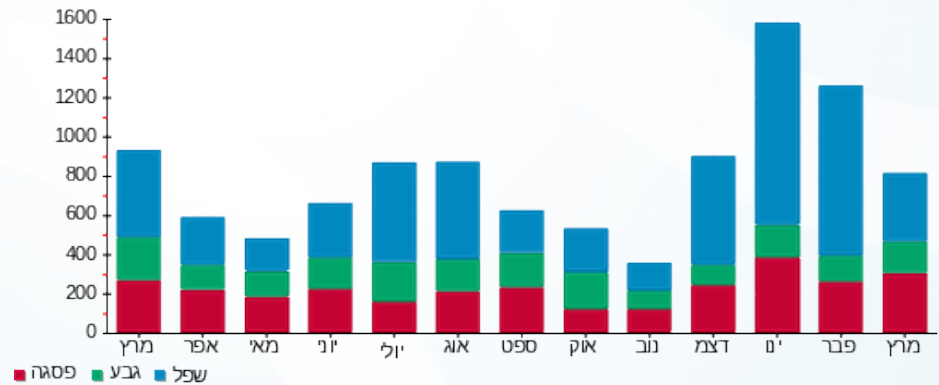

05/04/20 תאריך הפקה:
 31/03/20 תאריך קריאה נוכחית:
 01/03/20 תאריך קריאה קודמת:

שם דייר: קומפורט עופר ואפרת
שם אתר: קיבוץ להבות חביבה השכונה החדשה

לקוח/ה נכבד/ה, אנו מתכבדים להגיש את חישוב צריכת החשמל לתקופה 01/03/20 - 31/03/20:

*****קומפורט עופר ואפרת - 1 - 13140974(0x0)**

סוג תעריף	סוג צריכה	קריאה קודמת	קריאה נוכחית	סה"כ צריכה בקוט"ש	מחיר לקוט"ש בא"ג	סה"כ לתשלום
פרטי חשבון עבור תאריכים:		01/03/20	31/03/20			
767		14,517.00	14,916.70	399.70	44.84	179.23 ₪

סה"כ לדייר:

שיא ביקוש	סה"כ
	399.70
	179.23 ₪

19.97 ₪	תשלום קבוע	
0.00 ₪	תשלום עבור גודל חיבור בKVA (0x0)	
199.20 ₪	סה"כ לתשלום	לא כולל מע"מ

התפלגות חיוב בש"ח לפי תעו"ז

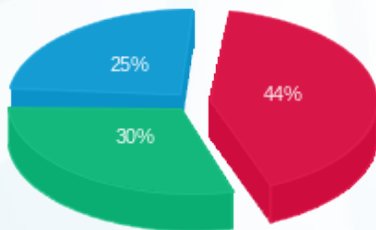

פסגה (79.37 ₪) ■
 גבע (54.66 ₪) ■
 שפל (45.20 ₪) ■

הסטוריית צריכה בקוט"ש

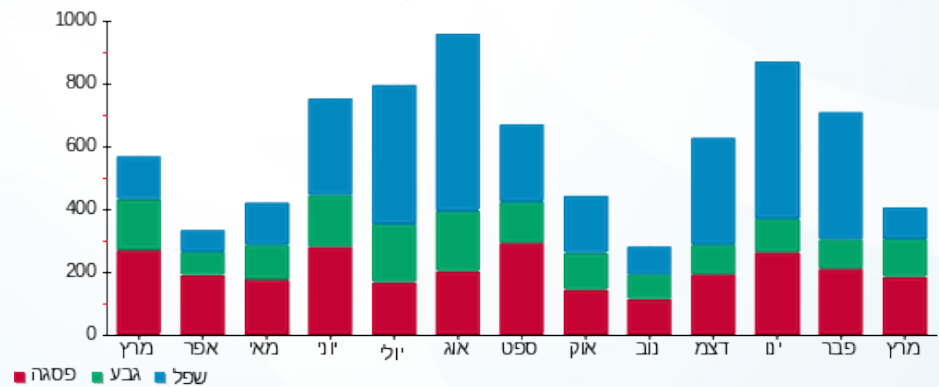

05/04/20 תאריך הפקה:
 31/03/20 תאריך קריאה נוכחית:
 01/03/20 תאריך קריאה קודמת:

שם דייר: ראשי - סולארי מסחר
שם אתר: קיבוץ להבות חביבה השכונה החדשה

לקוח/ה נכבד/ה, אנו מתכבדים להגיש את חישוב צריכת החשמל לתקופה 01/03/20 - 31/03/20:

ראשי - סולארי מסחר - 4 - 16193890(3x16)

סוג תעריף	סוג צריכה	קריאה קודמת	קריאה נוכחית	סה"כ צריכה בקוט"ש	מחיר לקוט"ש בא"ג	סה"כ לתשלום
			31/03/20	01/03/20	פרטי חשבון עבור תאריכים:	
767		1,250.74	2,710.86	1,460.12	44.84	654.72 ₪

סה"כ לדייר:

שיא ביקוש	סה"כ
13.18	1,460.12
	654.72 ₪

19.97 ₪	תשלום קבוע	
1.77 ₪	תשלום עבור גודל חיבור בKVA (3x16)	
676.46 ₪	סה"כ לתשלום	לא כולל מע"מ

התפלגות חיוב בש"ח לפי תעו"ז

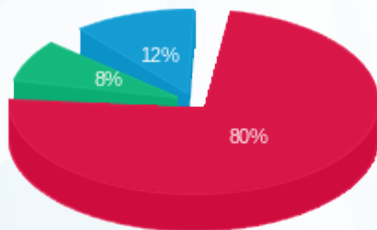

פסגה (525.18 ₪)
 גבע (52.95 ₪)
 שפל (76.60 ₪)

הסטוריית צריכה בקוט"ש

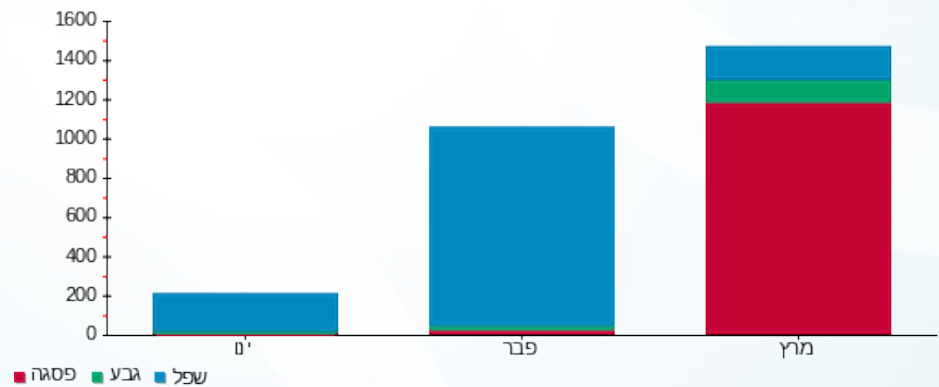

05/04/20 תאריך הפקה:
 31/03/20 תאריך קריאה נוכחית:
 01/03/20 תאריך קריאה קודמת:

שם דייר: שייבר להר ערד והילה (אלון נטע)
שם אתר: קיבוץ להבות חביבה השכונה החדשה

לקוח/ה נכבד/ה, אנו מתכבדים להגיש את חישוב צריכת החשמל לתקופה 01/03/20 - 31/03/20:

שייבר להר ערד והילה (אלון נטע) - 1 - 13140978(0x0)

סוג תעריף	סוג צריכה	קריאה קודמת	קריאה נוכחית	סה"כ צריכה בקוט"ש	מחיר לקוט"ש בא"ג	סה"כ לתשלום
פרטי חשבון עבור תאריכים:		01/03/20	31/03/20			
767		19,240.20	19,716.40	476.20	44.84	213.53 ₪

סה"כ לדייר:

שיא ביקוש	סה"כ
	476.20
	213.53 ₪

19.97 ₪	תשלום קבוע	
0.00 ₪	תשלום עבור גודל חיבור ב-KVA (0x0)	
233.50 ₪	סה"כ לתשלום	לא כולל מע"מ

התפלגות חיוב בש"ח לפי תעו"ז

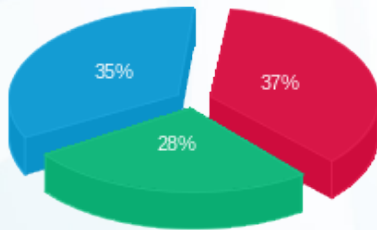

פסגה (₪ 79.05)
 גבע (₪ 59.19)
 שפל (₪ 75.29)

הסטוריית צריכה בקוט"ש

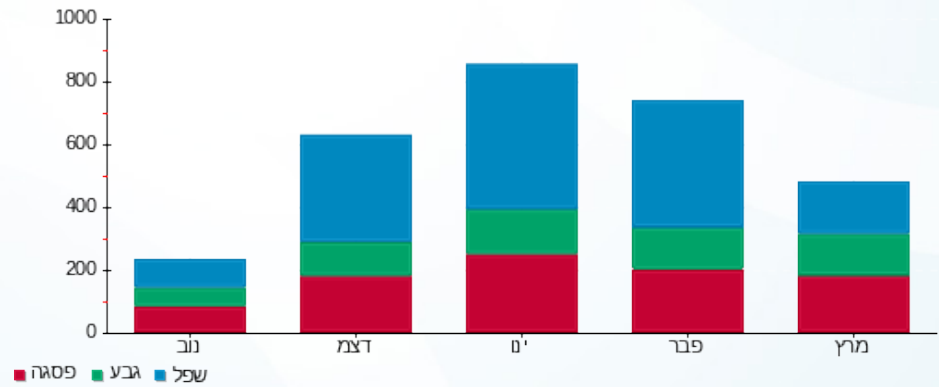

05/04/20 תאריך הפקה:
 31/03/20 תאריך קריאה נוכחית:
 01/03/20 תאריך קריאה קודמת:

שם דייר: שקד ניר ועינב
 שם אתר: קיבוץ להבות חביבה השכונה החדשה

לקוח/ה נכבד/ה, אנו מתכבדים להגיש את חישוב צריכת החשמל לתקופה 01/03/20 - 31/03/20:

שקד ניר ועינב - 1 - 13140973(0x0)

סוג תעריף	סוג צריכה	קריאה קודמת	קריאה נוכחית	סה"כ צריכה בקוט"ש	מחיר לקוט"ש בא"ג	סה"כ לתשלום
פרטי חשבון עבור תאריכים:		01/03/20	31/03/20			
767		19,619.90	21,018.80	1,398.90	44.84	627.27 ₪

סה"כ לדייר:

שיא ביקוש	סה"כ
	1,398.90
	627.27 ₪

19.97 ₪	תשלום קבוע	
0.00 ₪	תשלום עבור גודל חיבור בKVA (0x0)	
647.24 ₪	סה"כ לתשלום	לא כולל מע"מ

התפלגות חיוב בש"ח לפי תעו"ז

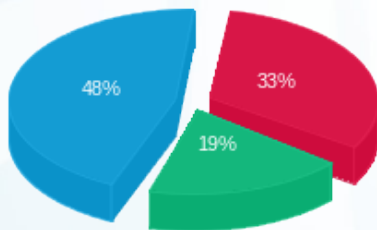

פסגה (209.00 ₪) ■
 גבע (120.13 ₪) ■
 שפל (298.14 ₪) ■

הסטוריית צריכה בקוט"ש

