



05/04/20 תאריך הפקה:
 31/03/20 תאריך קריאה נוכחית:
 01/03/20 תאריך קריאה קודמת:

שם דייר: kiwi- 109 - 28188
 שם אתר: קניון לב המפרץ

לקוח/ה נכבד/ה, אנו מתכבדים להגיש את חישוב צריכת החשמל לתקופה 01/03/20 - 31/03/20:

KIWI - (3x63)14154708 - 1

סה"כ לתשלום	מחיר לקוט"ש בא"ג	סה"כ צריכה בקוט"ש	קריאה נוכחית	קריאה קודמת	סוג צריכה	סוג תעריף
			31/03/20	01/03/20	פרטי חשבון עבור תאריכים:	
206.12 ₪	45.44	453.60	53,821.30	53,367.70	פסגה	777
53.95 ₪	37.65	143.30	17,983.30	17,840.00	גבע	778
46.70 ₪	31.07	150.30	25,704.00	25,553.70	שפל	779

סה"כ לדייר:

שיא ביקוש	סה"כ	שפל	גבע	פסגה
10.007	747.20	150.30	143.30	453.60
	306.77 ₪	46.70 ₪	53.95 ₪	206.12 ₪

סה"כ צריכה
 סה"כ לתשלום

200.95 ₪	תשלום קבוע	
6.98 ₪	תשלום עבור גודל חיבור ב KVA (3x63)	
0.964	מקדם הספק	
0.00 ₪	תשלום עבור מקדם הספק	
514.69 ₪	סה"כ לתשלום	
		לא כולל מע"מ

התפלגות חיוב בש"ח לפי תעו"ז

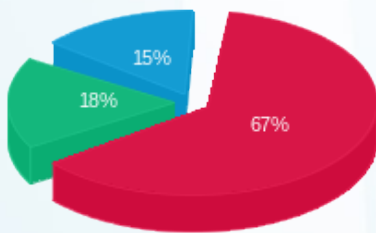

פסגה (206.12 ₪)
 גבע (53.95 ₪)
 שפל (46.70 ₪)

הסטוריית צריכה בקוט"ש

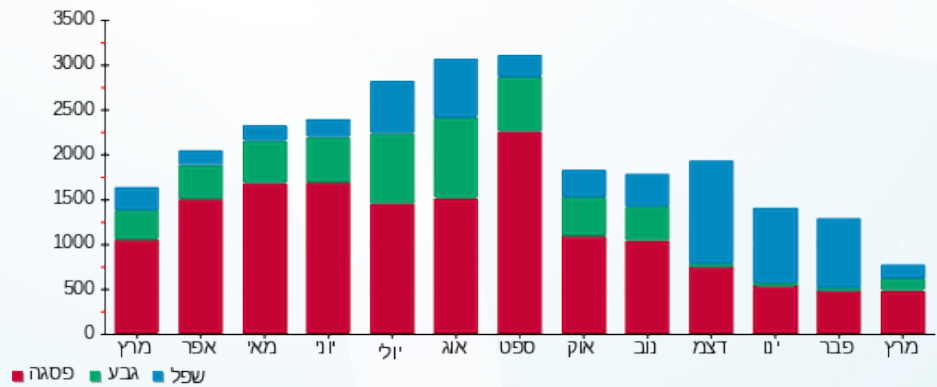

05/04/20

תאריך הפקה:

שם דייר: 100-5 פטקס חיות מחמד בע"מ - 28609
שם אתר: קניון לב המפרץ

31/03/20

תאריך קריאה נוכחית:

01/03/20

תאריך קריאה קודמת:

לקוח/ה נכבד/ה, אנו מתכבדים להגיש את חישוב צריכת החשמל לתקופה 01/03/20 - 31/03/20:

100-5 פטקס חיות מחמד בע"מ - 3 - 18029647(3x40)

סוג תעריף	סוג צריכה	קריאה קודמת	קריאה נוכחית	סה"כ צריכה בקוט"ש	מחיר לקוט"ש בא"ג	סה"כ לתשלום
פרטי חשבון עבור תאריכים:						
777	פסגה	01/03/20	31/03/20	364.25	45.44	165.52 ₪
778	גבע	6,342.40	6,440.95	98.55	37.65	37.10 ₪
779	שפל	13,399.70	13,576.85	177.15	31.07	55.04 ₪

סה"כ לדייר:

פסגה	גבע	שפל	סה"כ	שיא ביקוש
364.25	98.55	177.15	639.95	7.27
165.52 ₪	37.10 ₪	55.04 ₪	257.66 ₪	

סה"כ צריכה
סה"כ לתשלום

200.95 ₪	תשלום קבוע	לא כולל מע"מ
4.43 ₪	תשלום עבור גודל חיבור ב KVA (3x40)	
0.956	מקדם הספק	
0.00 ₪	תשלום עבור מקדם הספק	
463.04 ₪	סה"כ לתשלום	

התפלגות חיוב בש"ח לפי תע"ז

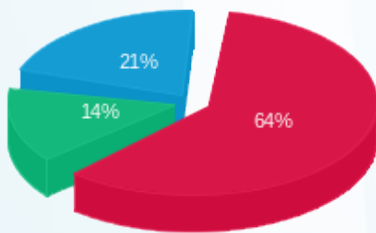

פסגה (165.52 ₪)
גבע (37.10 ₪)
שפל (55.04 ₪)

הסטוריית צריכה בקוט"ש

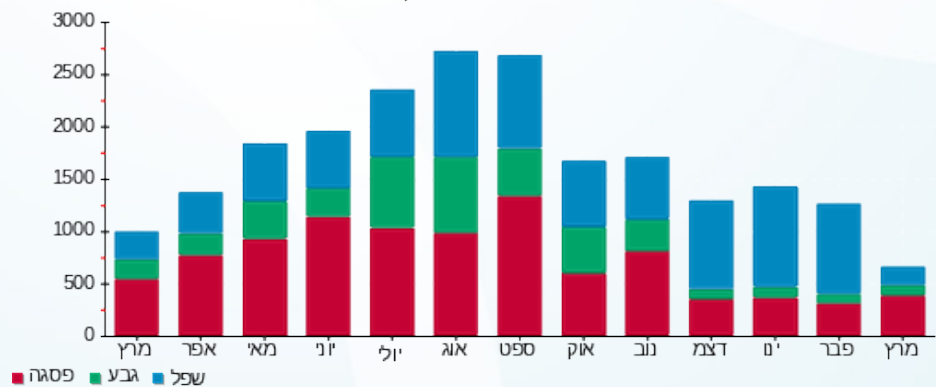



05/04/20

תאריך הפקדה:

שם דייר: 100/7 נעלי אימק - 28610

31/03/20

תאריך קריאה נוכחית:

שם אתר: קניון לב המפרץ

01/03/20

תאריך קריאה קודמת:

לקוח/ה נכבד/ה, אנו מתכבדים להגיש את חישוב צריכת החשמל לתקופה 01/03/20 - 31/03/20:

100/7 נעלי אימק - 6 - (3x63)18029647

סוג תעריף	סוג צריכה	קריאה קודמת	קריאה נוכחית	סה"כ צריכה בקוט"ש	מחיר לקוט"ש בא"ג	סה"כ לתשלום
פרטי חשבון עבור תאריכים:						
777	פסגה	01/03/20	31/03/20	207.50	45.44	94.29 ₪
778	גבע	3,145.40	3,203.20	57.80	37.65	21.76 ₪
779	שפל	3,050.50	3,054.70	4.20	31.07	1.30 ₪

סה"כ לדייר:

פסגה	גבע	שפל	סה"כ	שיא ביקוש
207.50	57.80	4.20	269.50	4.50
94.29 ₪	21.76 ₪	1.30 ₪	117.35 ₪	

סה"כ צריכה

סה"כ לתשלום

200.95 ₪	תשלום קבוע	לא כולל מע"מ
6.98 ₪	תשלום עבור גודל חיבור בKVA (3x63)	
1.000	מקדם הספק	
0.00 ₪	תשלום עבור מקדם הספק	
325.28 ₪	סה"כ לתשלום	

התפלגות חיוב בש"ח לפי תעו"ז

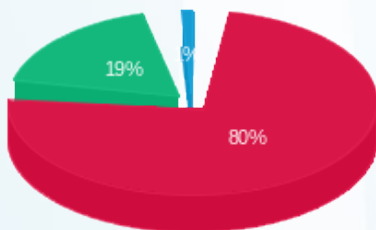

פסגה (94.29 ₪) 80%
גבע (21.76 ₪) 19%
שפל (1.30 ₪) 1%

הסטוריית צריכה בקוט"ש

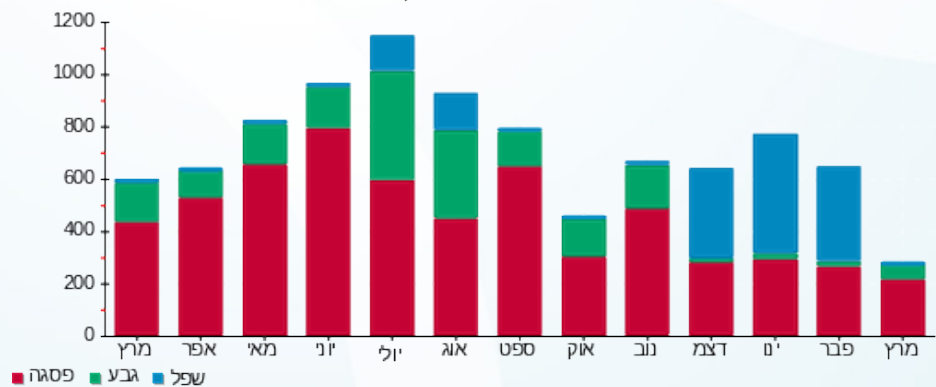



05/04/20

תאריך הפקה:

שם דייר: 1061 הצפון הזוהר - משרד - 28257

31/03/20

תאריך קריאה נוכחית:

שם אתר: קניון לב המפרץ

01/03/20

תאריך קריאה קודמת:

לקוח/ה נכבד/ה, אנו מתכבדים להגיש את חישוב צריכת החשמל לתקופה 01/03/20 - 31/03/20:

106-1 הצפון הזוהר - משרד - 7 - (3x40)00024386

סוג תעריף	סוג צריכה	קריאה קודמת	קריאה נוכחית	סה"כ צריכה בקוט"ש	מחיר לקוט"ש בא"ג	סה"כ לתשלום
פרטי חשבון עבור תאריכים:						
777	פסגה	01/03/20	31/03/20	240.88	45.44	109.45 ₪
778	גבע	23,206.99	23,239.16	32.16	37.65	12.11 ₪
779	שפל	30,047.75	30,121.29	73.54	31.07	22.85 ₪

סה"כ לדייר:

פסגה	גבע	שפל	סה"כ	שיא ביקוש
240.88	32.16	73.54	346.59	2.69
109.45 ₪	12.11 ₪	22.85 ₪	144.41 ₪	

סה"כ צריכה

סה"כ לתשלום

200.95 ₪	תשלום קבוע	לא כולל מע"מ
4.43 ₪	תשלום עבור גודל חיבור בKVA (3x40)	
0.985	מקדם הספק	
0.00 ₪	תשלום עבור מקדם הספק	
349.80 ₪	סה"כ לתשלום	

התפלגות חיוב בש"ח לפי תעו"ז

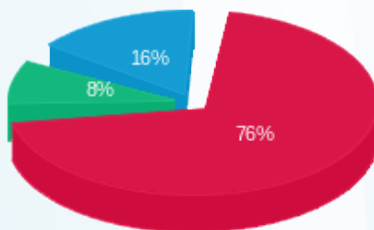

פסגה (109.45 ₪) 76%
 גבע (12.11 ₪) 8%
 שפל (22.85 ₪) 16%

הסטוריית צריכה בקוט"ש

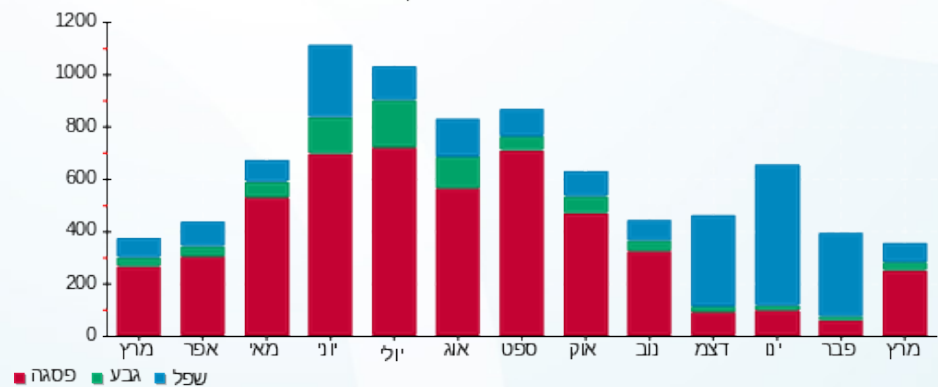

05/04/20 תאריך הפקה:
 31/03/20 תאריך קריאה נוכחית:
 01/03/20 תאריך קריאה קודמת:

שם דייר: 108/2 - 28275 - KOOI
 שם אתר: קניון לב המפרץ

לקוח/ה נכבד/ה, אנו מתכבדים להגיש את חישוב צריכת החשמל לתקופה 01/03/20 - 31/03/20:

KOOI - (3x40)14154708 - 2 108/2

סוג תעריף	סוג צריכה	קריאה קודמת	קריאה נוכחית	סה"כ צריכה בקוט"ש	מחיר לקוט"ש בא"ג	סה"כ לתשלום
פרטי חשבון עבור תאריכים:						
777	פסגה	01/03/20	31/03/20	811.40	45.44	368.70 ₪
778	גבע	17,607.95	17,838.50	230.55	37.65	86.80 ₪
779	שפל	28,418.45	28,634.25	215.80	31.07	67.05 ₪

סה"כ לדייר:

פסגה	גבע	שפל	סה"כ	שיא ביקוש
811.40	230.55	215.80	1,257.75	8.49
₪ 368.70	₪ 86.80	₪ 67.05	₪ 522.55	

סה"כ צריכה
 סה"כ לתשלום

200.95 ₪	תשלום קבוע	
4.43 ₪	תשלום עבור גודל חיבור בKVA (3x40)	
0.924	מקדם הספק	
0.00 ₪	תשלום עבור מקדם הספק	
727.93 ₪	סה"כ לתשלום	לא כולל מע"מ

התפלגות חיוב בש"ח לפי תעו"ז

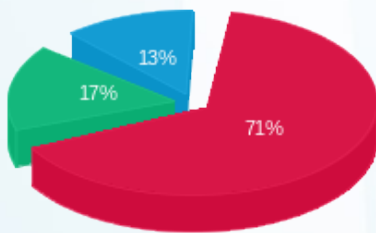

פסגה (₪ 368.70) ■
 גבע (₪ 86.80) ■
 שפל (₪ 67.05) ■

הסטוריית צריכה בקוט"ש

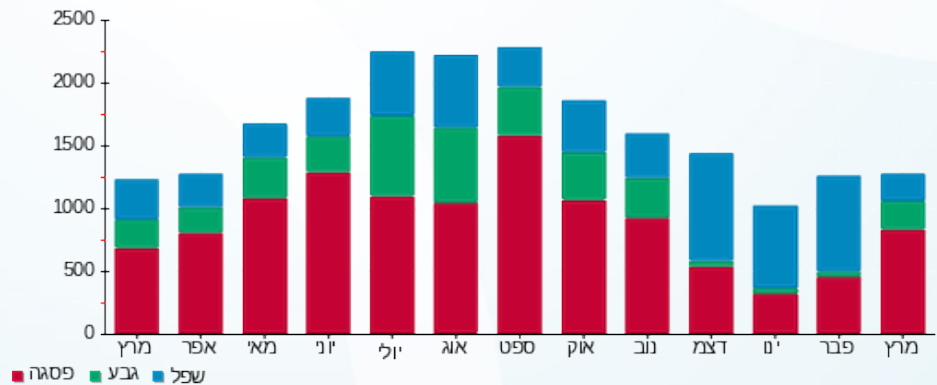



05/04/20

תאריך הפקדה:

שם דייר: 113-5 קסטרו נשים - 28859

31/03/20

תאריך קריאה נוכחית:

שם אתר: קניון לב המפרץ

01/03/20

תאריך קריאה קודמת:

לקוח/ה נכבד/ה, אנו מתכבדים להגיש את חישוב צריכת החשמל לתקופה 01/03/20 - 31/03/20:

113-5 קסטרו נשים - 8 - 18029646(3x160)

סוג תעריף	סוג צריכה	קריאה קודמת	קריאה נוכחית	סה"כ צריכה בקוט"ש	מחיר לקוט"ש בא"ג	סה"כ לתשלום
פרטי חשבון עבור תאריכים:						
		01/03/20	31/03/20			
777	פסגה	136,259.20	139,400.64	3,141.44	45.44	1,427.47 ₪
778	גבע	60,980.00	61,803.68	823.68	37.65	310.12 ₪
779	שפל	82,780.32	83,241.92	461.60	31.07	143.42 ₪

סה"כ לדייר:

פסגה	גבע	שפל	סה"כ	שיא ביקוש
3,141.44	823.68	461.60	4,426.72	36.02
1,427.47 ₪	310.12 ₪	143.42 ₪	1,881.00 ₪	

סה"כ צריכה

סה"כ לתשלום

200.95 ₪	תשלום קבוע	
17.72 ₪	תשלום עבור גודל חיבור ב KVA (3x160)	
0.994	מקדם הספק	
0.00 ₪	תשלום עבור מקדם הספק	
2,099.68 ₪	סה"כ לתשלום	לא כולל מע"מ

התפלגות חיוב בש"ח לפי תעו"ז

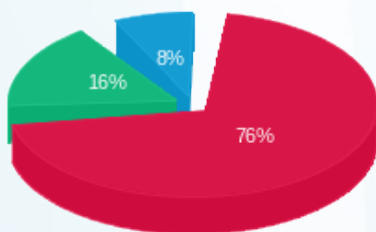

■ פסגה (1,427.47 ₪)
■ גבע (310.12 ₪)
■ שפל (143.42 ₪)

הסטוריית צריכה בקוט"ש

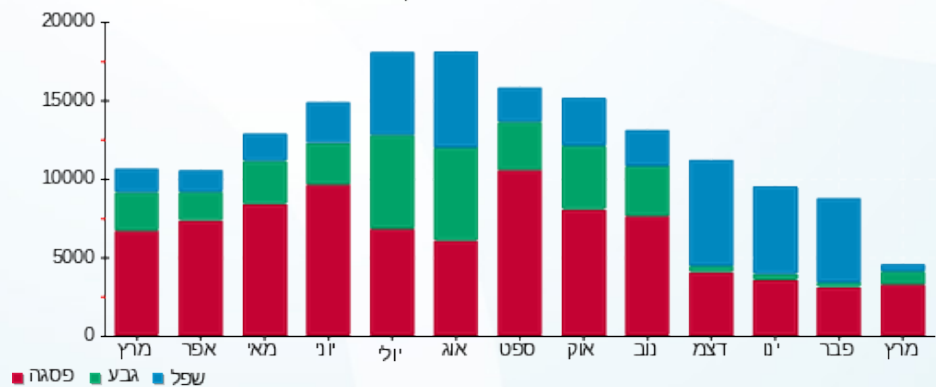

05/04/20 תאריך הפקדה:
 31/03/20 תאריך קריאה נוכחית:
 01/03/20 תאריך קריאה קודמת:

שם דייר: 125 בגדדי קלרה - 28225
 שם אתר: קניון לב המפרץ

לקוח/ה נכבד/ה, אנו מתכבדים להגיש את חישוב צריכת החשמל לתקופה 01/03/20 - 31/03/20:

125 בגדדי קלרה - 6 - (3x63)00024373

סוג תעריף	סוג צריכה	קריאה קודמת	קריאה נוכחית	סה"כ צריכה בקוט"ש	מחיר לקוט"ש בא"ג	סה"כ לתשלום
פרטי חשבון עבור תאריכים:						
777	פסגה	01/03/20	31/03/20	138,041.94	45.44	87.24 ₪
778	גבע	61,545.25	61,593.91	48.66	37.65	18.32 ₪
779	שפל	32,420.31	32,429.74	9.43	31.07	2.93 ₪

סה"כ לדייר:

פסגה	גבע	שפל	סה"כ	שיא ביקוש
191.98	48.66	9.43	250.07	2.13
87.24 ₪	18.32 ₪	2.93 ₪	108.49 ₪	

סה"כ צריכה
 סה"כ לתשלום

200.95 ₪	תשלום קבוע	לא כולל מע"מ
6.98 ₪	תשלום עבור גודל חיבור בKVA (3x63)	
0.990	מקדם הספק	
0.00 ₪	תשלום עבור מקדם הספק	
316.42 ₪	סה"כ לתשלום	

התפלגות חיוב בש"ח לפי תעו"ז

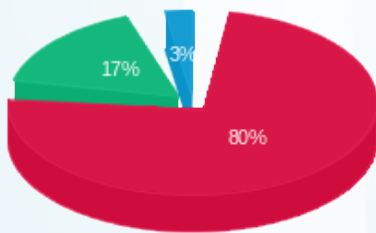

פסגה (87.24 ₪)
 גבע (18.32 ₪)
 שפל (2.93 ₪)

הסטוריית צריכה בקוט"ש

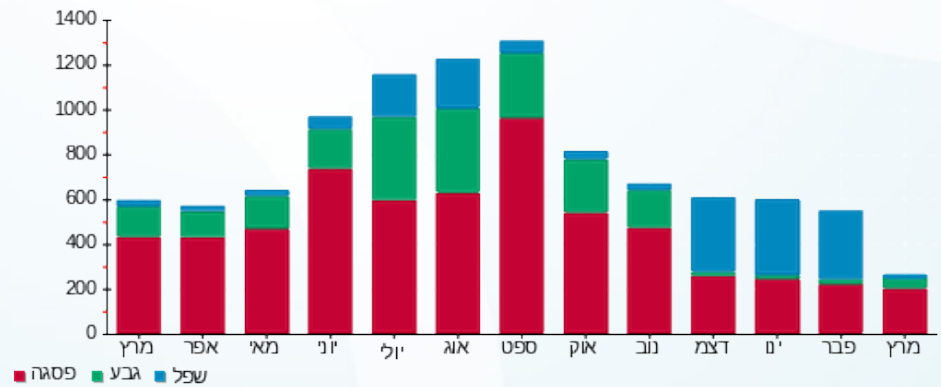

05/04/20 תאריך הפקה:
 31/03/20 תאריך קריאה נוכחית:
 01/03/20 תאריך קריאה קודמת:

שם דייר: 16/13 ללין - 28887
 שם אתר: קניון לב המפרץ

לקוח/ה נכבד/ה, אנו מתכבדים להגיש את חישוב צריכת החשמל לתקופה 01/03/20 - 31/03/20:

16/13 ללין - 8 - 18029663(3x40)

סוג תעריף	סוג צריכה	קריאה קודמת	קריאה נוכחית	סה"כ צריכה בקוט"ש	מחיר לקוט"ש בא"ג	סה"כ לתשלום
פרטי חשבון עבור תאריכים:						
777	פסגה	01/03/20	31/03/20	333.85	45.44	151.70 ₪
778	גבע	6,142.95	6,239.90	96.95	37.65	36.50 ₪
779	שפל	6,041.65	6,084.00	42.35	31.07	13.16 ₪

סה"כ לדייר:

פסגה	גבע	שפל	סה"כ	שיא ביקוש
333.85	96.95	42.35	473.15	3.33
151.70 ₪	36.50 ₪	13.16 ₪	201.36 ₪	

סה"כ צריכה
 סה"כ לתשלום

200.95 ₪	תשלום קבוע	
4.43 ₪	תשלום עבור גודל חיבור בKVA (3x40)	
0.770	מקדם הספק	
37.86 ₪	תשלום עבור מקדם הספק	
444.60 ₪	סה"כ לתשלום	
		לא כולל מע"מ

התפלגות חיוב בש"ח לפי תעו"ז

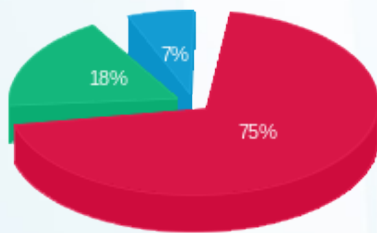

פסגה (151.70 ₪) 75%
 גבע (36.50 ₪) 18%
 שפל (13.16 ₪) 7%

הסטוריית צריכה בקוט"ש

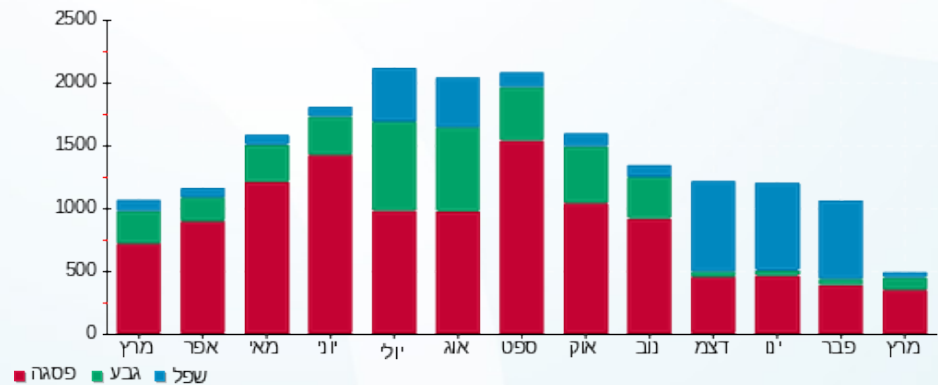



05/04/20 תאריך הפקה:
 31/03/20 תאריך קריאה נוכחית:
 01/03/20 תאריך קריאה קודמת:

שם דייר: TOME - 28269 - 229/1
 שם אתר: קניון לב המפרץ

לקוח/ה נכבד/ה, אנו מתכבדים להגיש את חישוב צריכת החשמל לתקופה 01/03/20 - 31/03/20:

TOME - (3x40)00024874 - 5 229/1

סוג תעריף	סוג צריכה	קריאה קודמת	קריאה נוכחית	סה"כ צריכה בקוט"ש	מחיר לקוט"ש בא"ג	סה"כ לתשלום
פרטי חשבון עבור תאריכים:						
777	פסגה	01/03/20	31/03/20	108.49	45.44	49.30 ₪
778	גבע	14,718.81	14,750.46	31.65	37.65	11.91 ₪
779	שפל	18,411.27	18,429.79	18.52	31.07	5.75 ₪

סה"כ לדייר:

פסגה	גבע	שפל	סה"כ	שיא ביקוש
108.49	31.65	18.52	158.65	2.59
₪ 49.30	₪ 11.91	₪ 5.75	₪ 66.96	

סה"כ צריכה
 סה"כ לתשלום

200.95 ₪	תשלום קבוע	לא כולל מע"מ
4.43 ₪	תשלום עבור גודל חיבור בKVA (3x40)	
0.975	מקדם הספק	
0.00 ₪	תשלום עבור מקדם הספק	
272.34 ₪	סה"כ לתשלום	

התפלגות חיוב בש"ח לפי תעו"ז

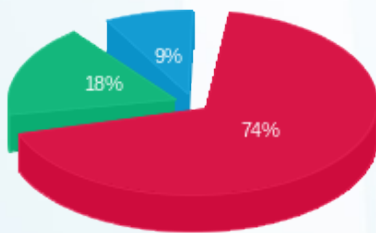

פסגה (₪ 49.30)
 גבע (₪ 11.91)
 שפל (₪ 5.75)

הסטוריית צריכה בקוט"ש

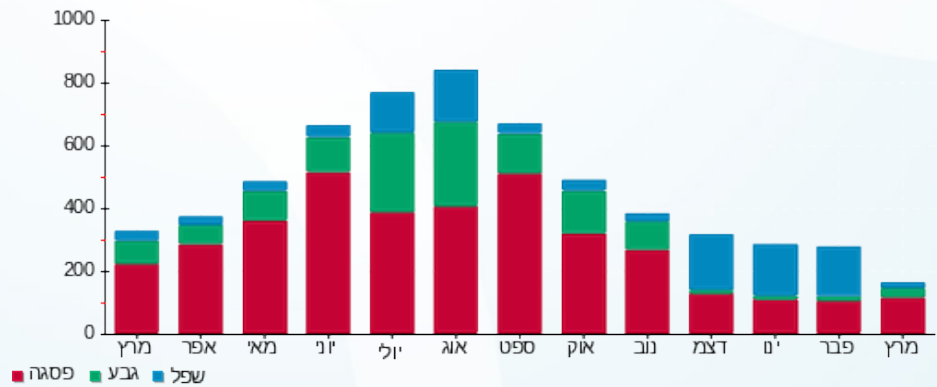



05/04/20 תאריך הפקה:
 31/03/20 תאריך קריאה נוכחית:
 01/03/20 תאריך קריאה קודמת:

שם דייר: 244 אלוניאל - 28850
 שם אתר: קניון לב המפרץ

לקוח/ה נכבד/ה, אנו מתכבדים להגיש את חישוב צריכת החשמל לתקופה 01/03/20 - 31/03/20:

244 אלוניאל - 1 - 18029644 (3x200)

סוג תעריף	סוג צריכה	קריאה קודמת	קריאה נוכחית	סה"כ צריכה בקוט"ש	מחיר לקוט"ש בא"ג	סה"כ לתשלום
		01/03/20	31/03/20			
777	פסגה	126,988.20	130,681.80	3,693.60	45.44	1,678.37 ₪
778	גבע	72,515.40	73,853.40	1,338.00	37.65	503.76 ₪
779	שפל	150,776.80	152,819.80	2,043.00	31.07	634.76 ₪

סה"כ לדייר:

פסגה	גבע	שפל	סה"כ	שיא ביקוש
3,693.60	1,338.00	2,043.00	7,074.60	40.19
1,678.37 ₪	503.76 ₪	634.76 ₪	2,816.89 ₪	

סה"כ צריכה
 סה"כ לתשלום

200.95 ₪	תשלום קבוע	
22.15 ₪	תשלום עבור גודל חיבור ב KVA (3x200)	
0.973	מקדם הספק	
0.00 ₪	תשלום עבור מקדם הספק	
3,039.99 ₪	סה"כ לתשלום	לא כולל מע"מ

התפלגות חיוב בש"ח לפי תעו"ז

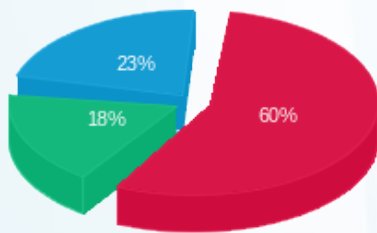

פסגה (1,678.37 ₪) 60%
 גבע (503.76 ₪) 23%
 שפל (634.76 ₪) 18%

הסטוריית צריכה בקוט"ש

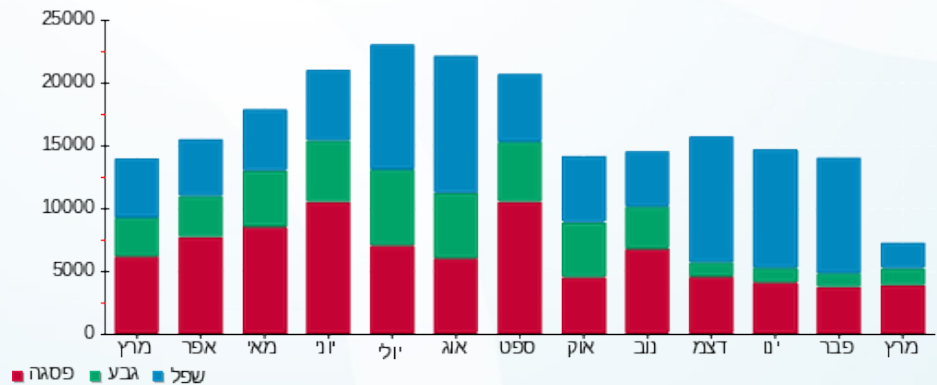

פסגה גבע שפל





05/04/20

תאריך הפקה:

שם דייר: 244 ב סטימצקי - 28840

31/03/20

תאריך קריאה נוכחי:

שם אתר: קניון לב המפרץ

01/03/20

תאריך קריאה קודמת:

לקוח/ה נכבד/ה, אנו מתכבדים להגיש את חישוב צריכת החשמל לתקופה 01/03/20 - 31/03/20:

244 ב סטימצקי - 1 - 18029657(3x40)

סוג תעריף	סוג צריכה	קריאה קודמת	קריאה נוכחית	סה"כ צריכה בקוט"ש	מחיר לקוט"ש בא"ג	סה"כ לתשלום
		01/03/20	31/03/20			
777	פסגה	25,665.40	26,400.70	735.30	45.44	334.12 ₪
778	גבע	11,716.35	11,964.30	247.95	37.65	93.35 ₪
779	שפל	17,831.80	18,092.00	260.20	31.07	80.84 ₪

סה"כ לדייר:

פסגה	גבע	שפל	סה"כ	שיא ביקוש
735.30	247.95	260.20	1,243.45	7.80
₪ 334.12	₪ 93.35	₪ 80.84	₪ 508.32	

סה"כ צריכה

סה"כ לתשלום

200.95 ₪	תשלום קבוע	לא כולל מע"מ
4.43 ₪	תשלום עבור גודל חיבור ב KVA (3x40)	
0.821	מקדם הספק	
50.27 ₪	תשלום עבור מקדם הספק	
763.97 ₪	סה"כ לתשלום	

התפלגות חיוב בש"ח לפי תעו"ז

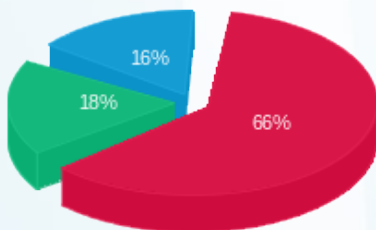

פסגה (₪ 334.12) 66%
גבע (₪ 93.35) 18%
שפל (₪ 80.84) 16%

הסטוריית צריכה בקוט"ש

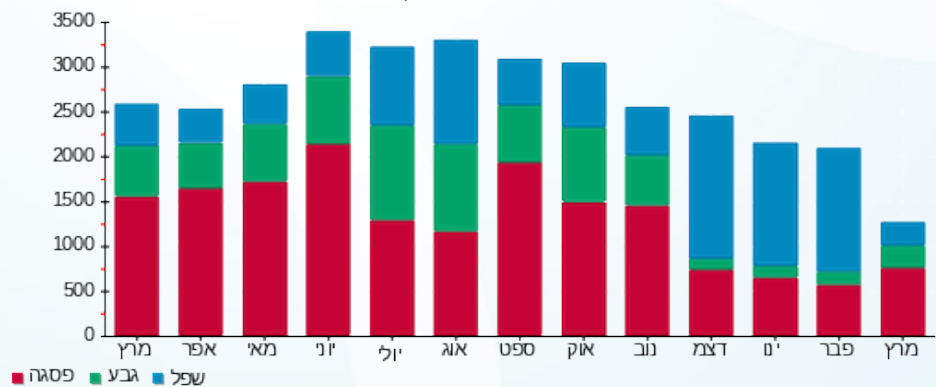



05/04/20

תאריך הפקה:

שם דייר: 245 ב הפינג - 28842

31/03/20

תאריך קריאה נוכחית:

שם אתר: קניון לב המפרץ

01/03/20

תאריך קריאה קודמת:

לקוח/ה נכבד/ה, אנו מתכבדים להגיש את חישוב צריכת החשמל לתקופה 01/03/20 - 31/03/20:

245 ב הפינג - 4 - 18029657 (3x40)

סוג תעריף	סוג צריכה	קריאה קודמת	קריאה נוכחית	סה"כ צריכה בקוט"ש	מחיר לקוט"ש בא"ג	סה"כ לתשלום
פרטי חשבון עבור תאריכים:						
777	פסגה	01/03/20	31/03/20	487.85	45.44	221.68 ₪
778	גבע	6,989.45	7,136.35	146.90	37.65	55.31 ₪
779	שפל	12,615.00	12,748.25	133.25	31.07	41.40 ₪

סה"כ לדייר:

פסגה	גבע	שפל	סה"כ	שיא ביקוש
487.85	146.90	133.25	768.00	8.50
221.68 ₪	55.31 ₪	41.40 ₪	318.39 ₪	

סה"כ צריכה

סה"כ לתשלום

200.95 ₪	תשלום קבוע	לא כולל מע"מ
4.43 ₪	תשלום עבור גודל חיבור ב KVA (3x40)	
0.878	מקדם הספק	
13.40 ₪	תשלום עבור מקדם הספק	
537.16 ₪	סה"כ לתשלום	

התפלגות חיוב בש"ח לפי תעו"ז

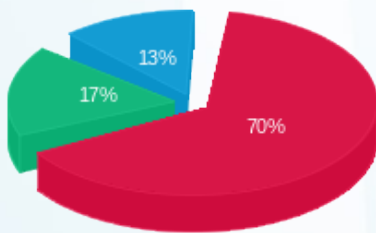

פסגה (221.68 ₪) 70%
גבע (55.31 ₪) 17%
שפל (41.40 ₪) 13%

הסטוריית צריכה בקוט"ש

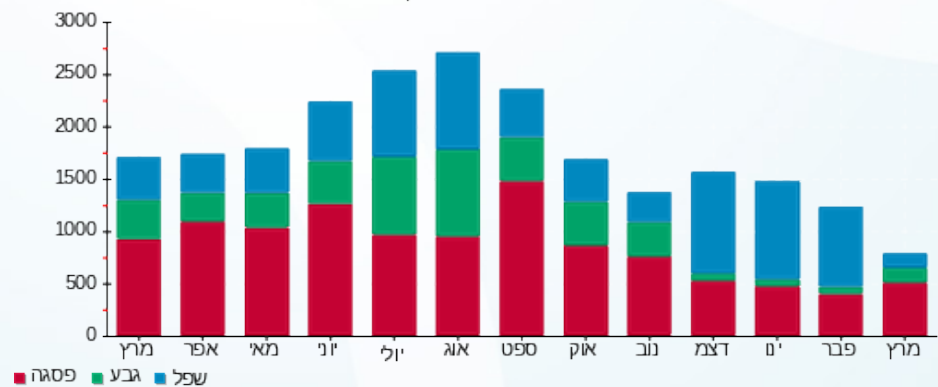

פסגה גבע שפל





05/04/20

תאריך הפקה:

שם דייר: 246 ד.ש. פתרונות מזון מתקדמים בע"מ - 28247

31/03/20

תאריך קריאה נוכחית:

שם אתר: קניון לב המפרץ

01/03/20

תאריך קריאה קודמת:

לקוח/ה נכבד/ה, אנו מתכבדים להגיש את חישוב צריכת החשמל לתקופה 01/03/20 - 31/03/20:

246 ד.ש. פתרונות מזון מתקדמים בע"מ - 4 - (3x40)00024381

סוג תעריף	סוג צריכה	קריאה קודמת	קריאה נוכחית	סה"כ צריכה בקוט"ש	מחיר לקוט"ש בא"ג	סה"כ לתשלום
פרטי חשבון עבור תאריכים:						
777	פסגה	01/03/20	31/03/20	345.09	45.44	156.81 ₪
778	גבע	51,325.37	51,449.37	123.99	37.65	46.68 ₪
779	שפל	87,889.58	88,198.23	308.65	31.07	95.90 ₪

סה"כ לדייר:

פסגה	גבע	שפל	סה"כ	שיא ביקוש
345.09	123.99	308.65	777.73	1.54
156.81 ₪	46.68 ₪	95.90 ₪	299.39 ₪	

סה"כ צריכה

סה"כ לתשלום

200.95 ₪	תשלום קבוע	לא כולל מע"מ
4.43 ₪	תשלום עבור גודל חיבור בKVA (3x40)	
0.557	מקדם הספק	
163.02 ₪	תשלום עבור מקדם הספק	
667.79 ₪	סה"כ לתשלום	

התפלגות חיוב בש"ח לפי תעו"ז

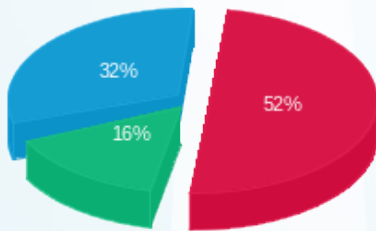

פסגה (156.81 ₪) 52%
 גבע (46.68 ₪) 16%
 שפל (95.90 ₪) 32%

הסטוריית צריכה בקוט"ש

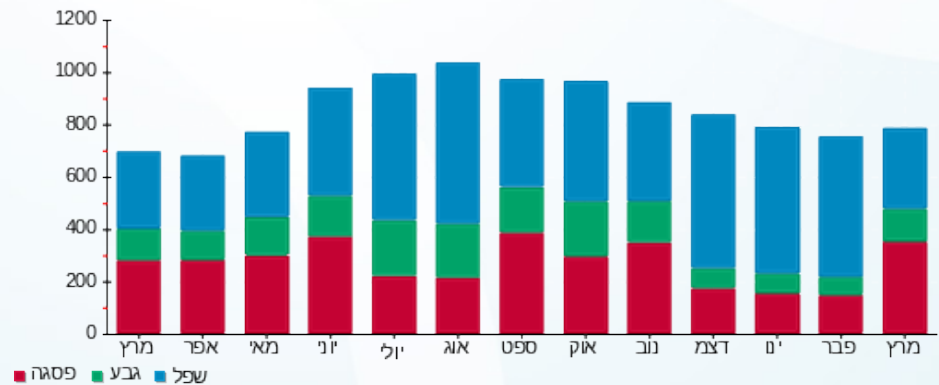

05/04/20 תאריך הפקדה:
 31/03/20 תאריך קריאה נוכחית:
 01/03/20 תאריך קריאה קודמת:

שם דייר: 28189 - סטוץ - 108/1
 שם אתר: קניון לב המפרץ

לקוח/ה נכבד/ה, אנו מתכבדים להגיש את חישוב צריכת החשמל לתקופה 01/03/20 - 31/03/20:

סטוץ - 108/1 - 1 - 00024375 (3x25)

סוג תעריף	סוג צריכה	קריאה קודמת	קריאה נוכחית	סה"כ צריכה בקוט"ש	מחיר לקוט"ש בא"ג	סה"כ לתשלום
פרטי חשבון עבור תאריכים:						
777	פסגה	01/03/20	31/03/20	275.06	45.44	124.99 ₪
778	גבע	26,282.57	26,345.45	62.88	37.65	23.67 ₪
779	שפל	26,969.93	26,979.59	9.66	31.07	3.00 ₪

סה"כ לדייר:

פסגה	גבע	שפל	סה"כ	שיא ביקוש
275.06	62.88	9.66	347.59	7.03
124.99 ₪	23.67 ₪	3.00 ₪	151.66 ₪	

סה"כ צריכה
 סה"כ לתשלום

200.95 ₪	תשלום קבוע	לא כולל מע"מ
2.77 ₪	תשלום עבור גודל חיבור ב KVA (3x25)	
0.988	מקדם הספק	
0.00 ₪	תשלום עבור מקדם הספק	
355.38 ₪	סה"כ לתשלום	

התפלגות חיוב בש"ח לפי תעו"ז

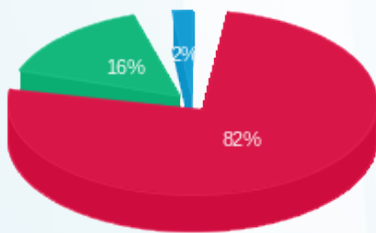

פסגה (124.99 ₪) 82%
 גבע (23.67 ₪) 16%
 שפל (3.00 ₪) 2%

הסטוריית צריכה בקוט"ש

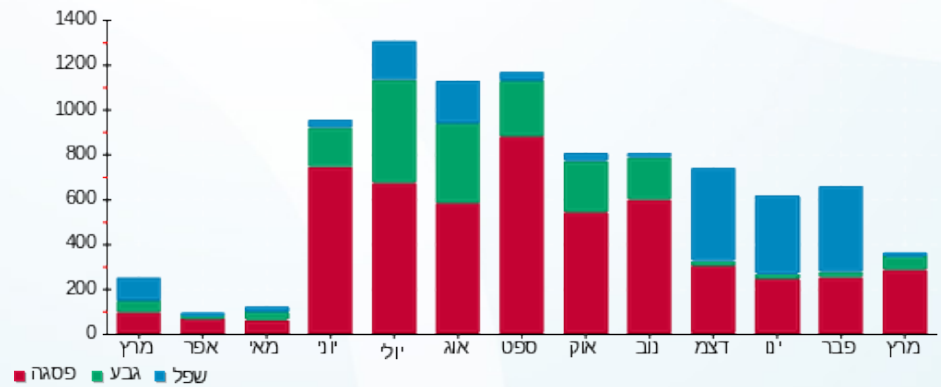

05/04/20 תאריך הפקה:
 31/03/20 תאריך קריאה נוכחית:
 01/03/20 תאריך קריאה קודמת:

שם דייר: 28213 - חנות 313 - אינה תירות
 שם אתר: קניון לב המפרץ

לקוח/ה נכבד/ה, אנו מתכבדים להגיש את חישוב צריכת החשמל לתקופה 01/03/20 - 31/03/20:

28213 - חנות 313 - אינה תירות - 3 - 00024369 (3x63)

סוג תעריף	סוג צריכה	קריאה קודמת	קריאה נוכחית	סה"כ צריכה בקוט"ש	מחיר לקוט"ש בא"ג	סה"כ לתשלום
			01/03/20	31/03/20	פרטי חשבון עבור תאריכים:	
777	פסגה	115,412.01	115,650.81	238.80	45.44	108.51 ₪
778	גבע	39,251.41	39,289.61	38.20	37.65	14.38 ₪
779	שפל	29,317.18	29,391.87	74.70	31.07	23.21 ₪

סה"כ לדייר:

פסגה	גבע	שפל	סה"כ	שיא ביקוש
238.80	38.20	74.70	351.70	4.24
108.51 ₪	14.38 ₪	23.21 ₪	146.10 ₪	

סה"כ צריכה
 סה"כ לתשלום

200.95 ₪	תשלום קבוע	לא כולל מע"מ
6.98 ₪	תשלום עבור גודל חיבור בKVA (3x63)	
0.908	מקדם הספק	
1.74 ₪	תשלום עבור מקדם הספק	
355.77 ₪	סה"כ לתשלום	

התפלגות חיוב בש"ח לפי תעו"ז

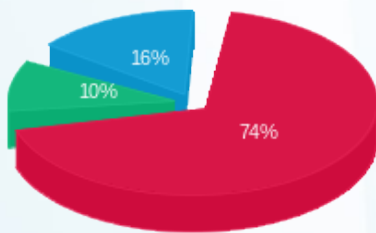

פסגה (108.51 ₪) - 74%
 גבע (14.38 ₪) - 10%
 שפל (23.21 ₪) - 16%

הסטוריית צריכה בקוט"ש

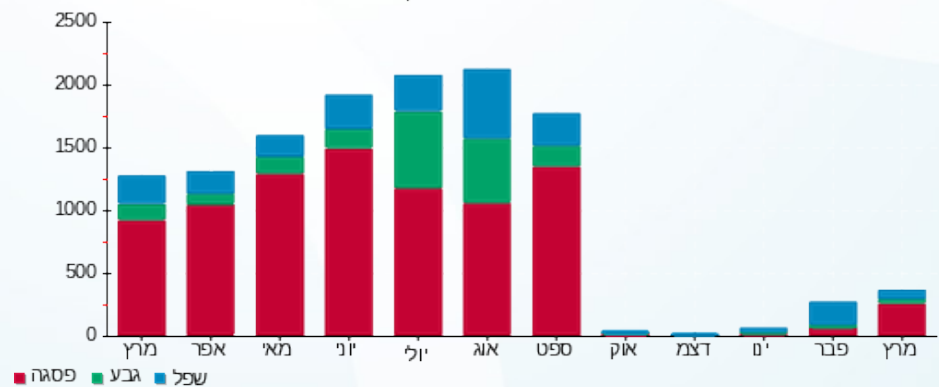



05/04/20

תאריך הפקדה:

שם דייר: 28221 - חנות מרפיס 243

31/03/20

תאריך קריאה נוכחית:

שם אתר: קניון לב המפרץ

01/03/20

תאריך קריאה קודמת:

לקוח/ה נכבד/ה, אנו מתכבדים להגיש את חישוב צריכת החשמל לתקופה 01/03/20 - 31/03/20:

28221 - חנות מרפיס 243 - 2 - 00024373(3x40)

סוג תעריף	סוג צריכה	קריאה קודמת	קריאה נוכחית	סה"כ צריכה בקוט"ש	מחיר לקוט"ש בא"ג	סה"כ לתשלום
פרטי חשבון עבור תאריכים:						
777	פסגה	01/03/20	31/03/20	44.35	45.44	20.15 ₪
778	גבע	89,100.03	89,113.95	13.91	37.65	5.24 ₪
779	שפל	174,940.30	174,976.76	36.45	31.07	11.33 ₪

סה"כ לדייר:

פסגה	גבע	שפל	סה"כ	שיא ביקוש
44.35	13.91	36.45	94.71	0.42
20.15 ₪	5.24 ₪	11.33 ₪	36.72 ₪	

סה"כ צריכה

סה"כ לתשלום

200.95 ₪	תשלום קבוע	לא כולל מע"מ
4.43 ₪	תשלום עבור גודל חיבור בKVA (3x40)	
0.838	מקדם הספק	
3.00 ₪	תשלום עבור מקדם הספק	
245.10 ₪	סה"כ לתשלום	

התפלגות חיוב בש"ח לפי תע"ז

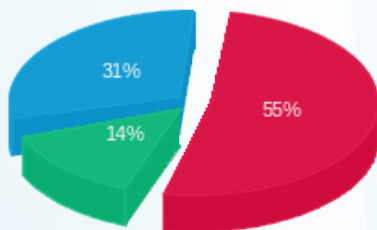

פסגה (20.15 ₪) ■
גבע (5.24 ₪) ■
שפל (11.33 ₪) ■

הסטוריית צריכה בקוט"ש

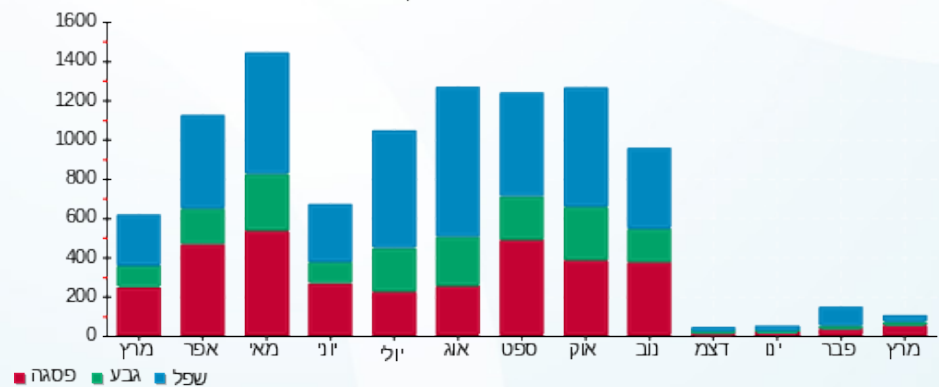

פסגה ■ גבע ■ שפל





05/04/20

תאריך הפקדה:

שם דייר: 28222 - דוכן אדיאל

31/03/20

תאריך קריאה נוכחית:

שם אתר: קניון לב המפרץ

01/03/20

תאריך קריאה קודמת:

לקוח/ה נכבד/ה, אנו מתכבדים להגיש את חישוב צריכת החשמל לתקופה 01/03/20 - 31/03/20:

28222 - דוכן אדיאל - 3 - 00024373(0x0)

סוג תעריף	סוג צריכה	קריאה קודמת	קריאה נוכחית	סה"כ צריכה בקוט"ש	מחיר לקוט"ש בא"ג	סה"כ לתשלום
פרטי חשבון עבור תאריכים:						
777	פסגה	01/03/20	31/03/20	77.41	45.44	35.18 ₪
778	גבע	32,299.64	32,317.57	17.93	37.65	6.75 ₪
779	שפל	45,992.28	46,001.39	9.11	31.07	2.83 ₪

סה"כ לדייר:

פסגה	גבע	שפל	סה"כ	שיא ביקוש
77.41	17.93	9.11	104.46	0.67
₪ 35.18	₪ 6.75	₪ 2.83	₪ 44.76	

סה"כ צריכה

סה"כ לתשלום

200.95 ₪	תשלום קבוע	לא כולל מע"מ
0.00 ₪	תשלום עבור גודל חיבור בKVA (0x0)	
0.988	מקדם הספק	
0.00 ₪	תשלום עבור מקדם הספק	
245.71 ₪	סה"כ לתשלום	

התפלגות חיוב בש"ח לפי תעו"ז

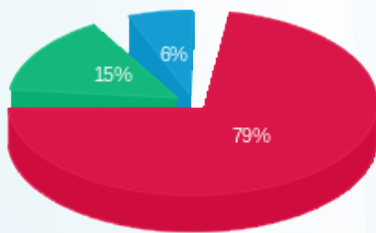

פסגה (₪ 35.18) 79%
גבע (₪ 6.75) 15%
שפל (₪ 2.83) 6%

הסטוריית צריכה בקוט"ש

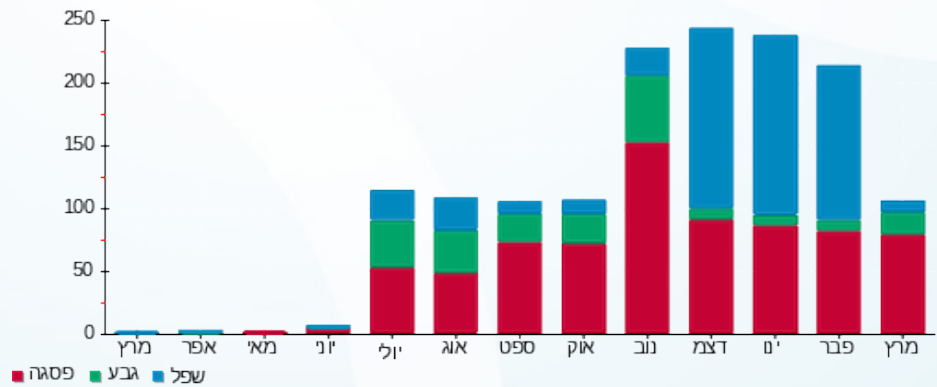



05/04/20 תאריך הפקה:
 31/03/20 תאריך קריאה נוכחית:
 01/03/20 תאריך קריאה קודמת:

שם דייר: 28231 - איתנים
 שם אתר: קניון לב המפרץ
 תאריך כניסה: 08/03/20

לקוח/ה נכבד/ה, אנו מתכבדים להגיש את חישוב צריכת החשמל לתקופה 08/03/20 - 31/03/20:

28231 - איתנים - 7 - 00024375 (3x63)

סה"כ לתשלום	מחיר לקוט"ש בא"ג	סה"כ צריכה בקוט"ש	קריאה נוכחית	קריאה קודמת	סוג צריכה	סוג תעריף
			31/03/20	08/03/20	פרטי חשבון עבור תאריכים:	
₪ 37.95	45.44	83.51	167,029.69	166,946.18	פסגה	777
₪ 4.64	37.65	12.33	174,637.55	174,625.22	גבע	778
₪ 10.41	31.07	33.49	112,484.17	112,450.68	שפל	779

סה"כ לדייר:

שיא ביקוש	סה"כ	שפל	גבע	פסגה
2.27	129.34	33.49	12.33	83.51
	₪ 53.00	₪ 10.41	₪ 4.64	₪ 37.95

סה"כ צריכה
 סה"כ לתשלום

₪ 200.95	תשלום קבוע	
₪ 5.40	תשלום עבור גודל חיבור בKVA (3x63)	
0.965	מקדם הספק	
₪ 0.00	תשלום עבור מקדם הספק	
₪ 259.35	סה"כ לתשלום	לא כולל מע"מ

התפלגות חיוב בש"ח לפי תעו"ז

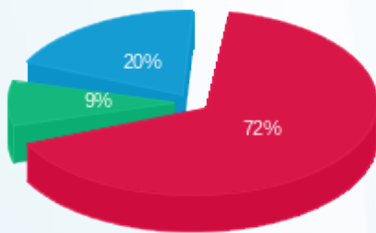

פסגה (₪ 37.95)
 גבע (₪ 4.64)
 שפל (₪ 10.41)

הסטוריית צריכה בקוט"ש

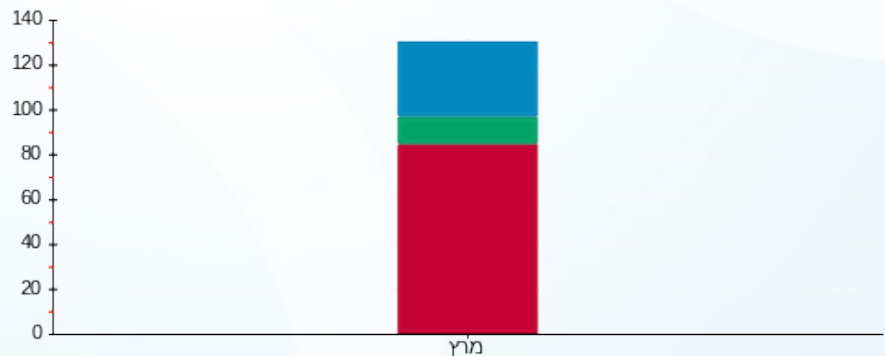

פסגה גבע שפל





05/04/20

תאריך הפקה:

שם דייר: 28246 - דיסו 235-237

31/03/20

תאריך קריאה נוכחית:

שם אתר: קניון לב המפרץ

01/03/20

תאריך קריאה קודמת:

לקוח/ה נכבד/ה, אנו מתכבדים להגיש את חישוב צריכת החשמל לתקופה 01/03/20 - 31/03/20:

28246 - דיסו 235-237 - 2 - 00024381 (3x80)

סוג תעריף	סוג צריכה	קריאה קודמת	קריאה נוכחית	סה"כ צריכה בקוט"ש	מחיר לקוט"ש בא"ג	סה"כ לתשלום
פרטי חשבון עבור תאריכים:						
		01/03/20	31/03/20			
777	פסגה	639,960.09	642,275.87	2,315.78	45.44	1,052.29 ₪
778	גבע	339,552.73	340,210.39	657.66	37.65	247.61 ₪
779	שפל	289,403.59	290,241.81	838.22	31.07	260.43 ₪

סה"כ לדייר:

פסגה	גבע	שפל	סה"כ	שיא ביקוש
2,315.78	657.66	838.22	3,811.65	21.20
1,052.29 ₪	247.61 ₪	260.43 ₪	1,560.33 ₪	

סה"כ צריכה

סה"כ לתשלום

200.95 ₪	תשלום קבוע	לא כולל מע"מ
8.86 ₪	תשלום עבור גודל חיבור בKVA (3x80)	
0.985	מקדם הספק	
0.00 ₪	תשלום עבור מקדם הספק	
1,770.14 ₪	סה"כ לתשלום	

התפלגות חיוב בש"ח לפי תעו"ז

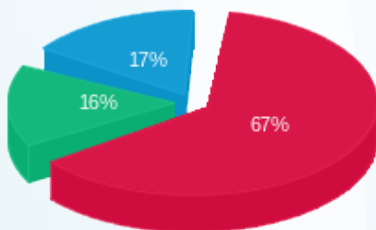

פסגה (1,052.29 ₪)
גבע (247.61 ₪)
שפל (260.43 ₪)

הסטוריית צריכה בקוט"ש

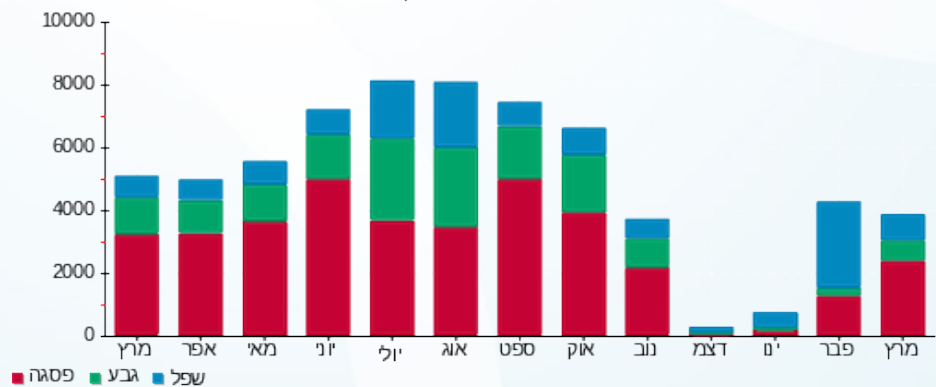



05/04/20

תאריך הפקה:

שם דייר: 28248 - 249-5 בלאק

31/03/20

תאריך קריאה נוכחי:

שם אתר: קניון לב המפרץ

01/03/20

תאריך קריאה קודמת:

לקוח/ה נכבד/ה, אנו מתכבדים להגיש את חישוב צריכת החשמל לתקופה 01/03/20 - 31/03/20:

28248 - 249-5 בלאק - 5 - 00024381(3x63)

סוג תעריף	סוג צריכה	קריאה קודמת	קריאה נוכחית	סה"כ צריכה בקוט"ש	מחיר לקוט"ש בא"ג	סה"כ לתשלום
פרטי חשבון עבור תאריכים:						
		01/03/20	31/03/20			
777	פסגה	154,444.35	155,425.95	981.60	45.44	446.04 ₪
778	גבע	99,459.77	99,786.69	326.92	37.65	123.09 ₪
779	שפל	203,005.13	203,803.57	798.44	31.07	248.08 ₪

סה"כ לדייר:

פסגה	גבע	שפל	סה"כ	שיא ביקוש
981.60	326.92	798.44	2,106.96	6.86
₪ 446.04	₪ 123.09	₪ 248.08	₪ 817.20	

סה"כ צריכה

סה"כ לתשלום

200.95 ₪	תשלום קבוע	לא כולל מע"מ
6.98 ₪	תשלום עבור גודל חיבור בKVA (3x63)	
0.836	מקדם הספק	
68.44 ₪	תשלום עבור מקדם הספק	
1,093.57 ₪	סה"כ לתשלום	

התפלגות חיוב בש"ח לפי תעו"ז

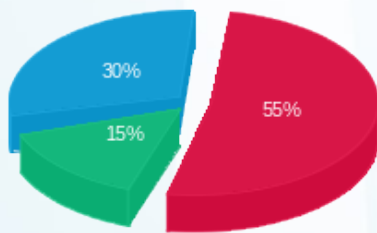

■ פסגה (₪ 446.04)
■ גבע (₪ 123.09)
■ שפל (₪ 248.08)

הסטוריית צריכה בקוט"ש

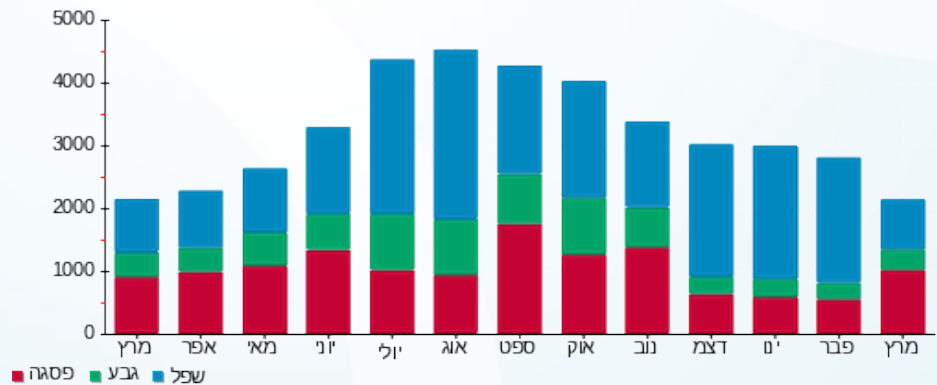

■ פסגה ■ גבע ■ שפל



05/04/20 תאריך הפקדה:
 31/03/20 תאריך קריאה נוכחית:
 01/03/20 תאריך קריאה קודמת:

שם דייר: 28265- מגה ספורט חנות 209
 שם אתר: קניון לב המפרץ

לקוח/ה נכבד/ה, אנו מתכבדים להגיש את חישוב צריכת החשמל לתקופה 01/03/20 - 31/03/20:

28265- מגה ספורט חנות 209 - 3 - 00024604 (3x160)

סוג תעריף	סוג צריכה	קריאה קודמת	קריאה נוכחית	סה"כ צריכה בקוט"ש	מחיר לקוט"ש בא"ג	סה"כ לתשלום
פרטי חשבון עבור תאריכים:						
777	פסגה	01/03/20	31/03/20	2,252.83	45.44	1,023.69 ₪
778	גבע	270,517.87	271,146.57	628.71	37.65	236.71 ₪
779	שפל	299,021.20	299,793.28	772.09	31.07	239.89 ₪

סה"כ לדייר:

פסגה	גבע	שפל	סה"כ	שיא ביקוש
2,252.83	628.71	772.09	3,653.62	17.45
1,023.69 ₪	236.71 ₪	239.89 ₪	1,500.28 ₪	

סה"כ צריכה
 סה"כ לתשלום

200.95 ₪	תשלום קבוע	לא כולל מע"מ
17.72 ₪	תשלום עבור גודל חיבור בKVA (3x160)	
0.978	מקדם הספק	
0.00 ₪	תשלום עבור מקדם הספק	
1,718.95 ₪	סה"כ לתשלום	

התפלגות חיוב בש"ח לפי תעו"ז

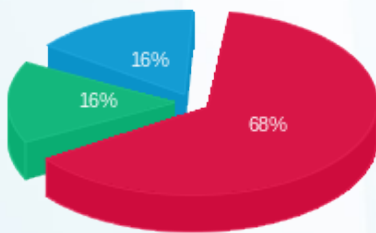

■ פסגה (1,023.69 ₪)
 ■ גבע (236.71 ₪)
 ■ שפל (239.89 ₪)

הסטוריית צריכה בקוט"ש

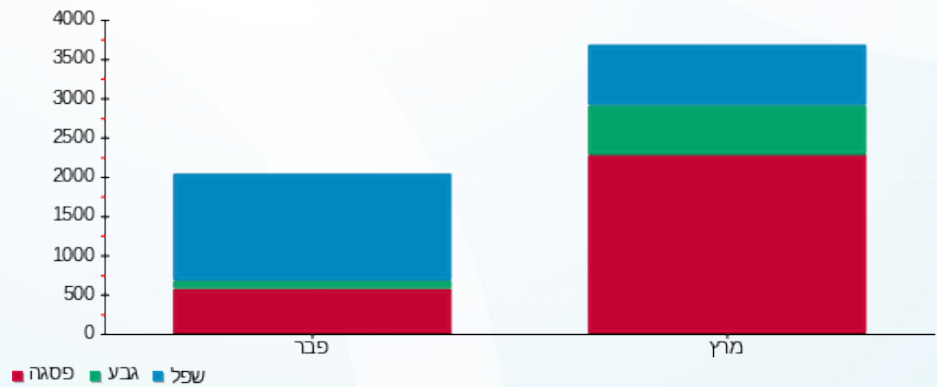



05/04/20

תאריך הפקדה:

שם דייר: 28608 - נכס 101/1 - יפו ת"א

31/03/20

תאריך קריאה נוכחית:

שם אתר: קניון לב המפרץ

01/03/20

תאריך קריאה קודמת:

לקוח/ה נכבד/ה, אנו מתכבדים להגיש את חישוב צריכת החשמל לתקופה 01/03/20 - 31/03/20:

28608 - נכס 101/1 - יפו ת"א - 1 - 18029647(3x100)

סוג תעריף	סוג צריכה	קריאה קודמת	קריאה נוכחית	סה"כ צריכה בקוט"ש	מחיר לקוט"ש בא"ג	סה"כ לתשלום
פרטי חשבון עבור תאריכים:						
777	פסגה	01/03/20	31/03/20	681.00	45.44	309.45 ₪
778	גבע	15,024.40	15,230.30	205.90	37.65	77.52 ₪
779	שפל	21,135.60	21,267.80	132.20	31.07	41.07 ₪

סה"כ לדייר:

פסגה	גבע	שפל	סה"כ	שיא ביקוש
681.00	205.90	132.20	1,019.10	20.61
₪ 309.45	₪ 77.52	₪ 41.07	₪ 428.04	

סה"כ צריכה

סה"כ לתשלום

200.95 ₪	תשלום קבוע	לא כולל מע"מ
11.08 ₪	תשלום עבור גודל חיבור בKVA (3x100)	
0.972	מקדם הספק	
0.00 ₪	תשלום עבור מקדם הספק	
640.07 ₪	סה"כ לתשלום	

התפלגות חיוב בש"ח לפי תעו"ז

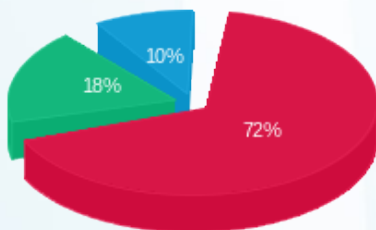

פסגה (₪ 309.45) ■
גבע (₪ 77.52) ■
שפל (₪ 41.07) ■

הסטוריית צריכה בקוט"ש

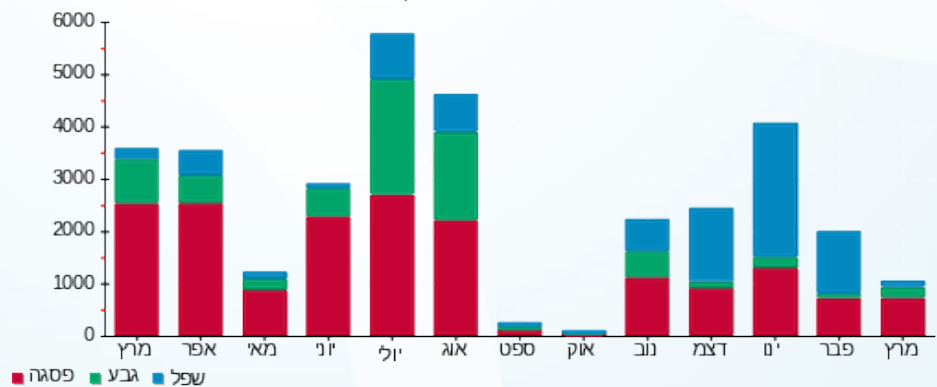

פסגה ■ גבע ■ שפל





05/04/20

תאריך הפקה:

שם דייר: 28830 - טוים חנות 127

31/03/20

תאריך קריאה נוכחית:

שם אתר: קניון לב המפרץ

01/03/20

תאריך קריאה קודמת:

לקוח/ה נכבד/ה, אנו מתכבדים להגיש את חישוב צריכת החשמל לתקופה 01/03/20 - 31/03/20:

28830 - טוים חנות 127 - 4 - 18029648(3x100)

סוג תעריף	סוג צריכה	קריאה קודמת	קריאה נוכחית	סה"כ צריכה בקוט"ש	מחיר לקוט"ש בא"ג	סה"כ לתשלום
פרטי חשבון עבור תאריכים:						
777	פסגה	01/03/20	31/03/20	579.90	45.44	263.51 ₪
778	גבע	7,242.40	7,358.10	115.70	37.65	43.56 ₪
779	שפל	6,114.20	6,163.00	48.80	31.07	15.16 ₪

סה"כ לדייר:

פסגה	גבע	שפל	סה"כ	שיא ביקוש
579.90	115.70	48.80	744.40	18.43
263.51 ₪	43.56 ₪	15.16 ₪	322.23 ₪	

סה"כ צריכה

סה"כ לתשלום

200.95 ₪	תשלום קבוע	לא כולל מע"מ
11.08 ₪	תשלום עבור גודל חיבור בKVA (3x100)	
0.925	מקדם הספק	
0.00 ₪	תשלום עבור מקדם הספק	
534.26 ₪	סה"כ לתשלום	

התפלגות חיוב בש"ח לפי תעו"ז

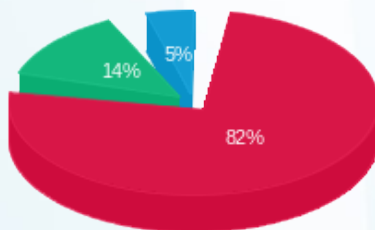

פסגה (263.51 ₪)
גבע (43.56 ₪)
שפל (15.16 ₪)

הסטוריית צריכה בקוט"ש

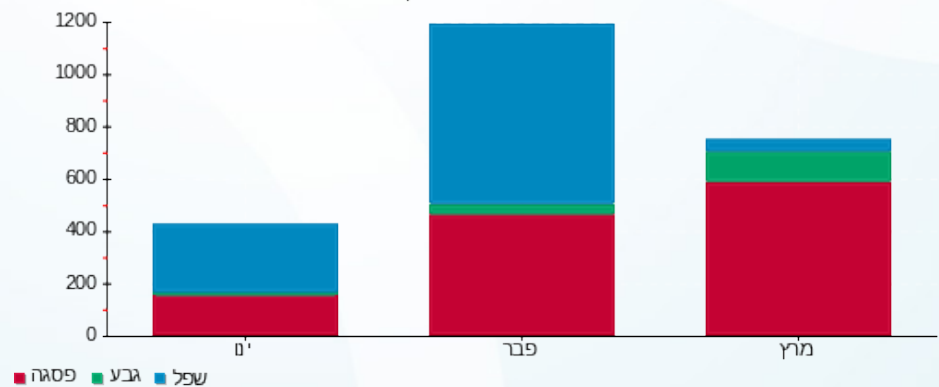

05/04/20 תאריך הפקה:
 31/03/20 תאריך קריאה נוכחית:
 01/03/20 תאריך קריאה קודמת:

שם דייר: 28836 - ביוטי בשמים חנות 100/69
 שם אתר: קניון לב המפרץ

לקוח/ה נכבד/ה, אנו מתכבדים להגיש את חישוב צריכת החשמל לתקופה 01/03/20 - 31/03/20:

28836 - - ביוטי בשמים חנות 100/69 - 7 - 18029647(0x0)

סוג תעריף	סוג צריכה	קריאה קודמת	קריאה נוכחית	סה"כ צריכה בקוט"ש	מחיר לקוט"ש בא"ג	סה"כ לתשלום
פרטי חשבון עבור תאריכים:						
777	פסגה	01/03/20	31/03/20	146.05	45.44	66.37 ₪
778	גבע	1,222.80	1,258.75	35.95	37.65	13.54 ₪
779	שפל	1,771.05	1,787.10	16.05	31.07	4.99 ₪

סה"כ לדייר:

פסגה	גבע	שפל	סה"כ	שיא ביקוש
146.05	35.95	16.05	198.05	3.36
₪ 66.37	₪ 13.54	₪ 4.99	₪ 84.89	

סה"כ צריכה
 סה"כ לתשלום

200.95 ₪	תשלום קבוע	לא כולל מע"מ
0.00 ₪	תשלום עבור גודל חיבור בKVA (0x0)	
0.947	מקדם הספק	
0.00 ₪	תשלום עבור מקדם הספק	
285.84 ₪	סה"כ לתשלום	

התפלגות חיוב בש"ח לפי תעו"ז

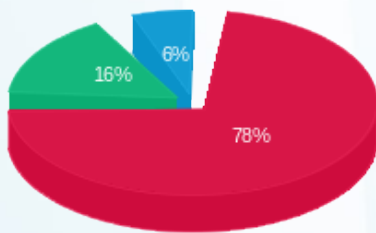

פסגה (₪ 66.37) 78%
 גבע (₪ 13.54) 16%
 שפל (₪ 4.99) 6%

הסטוריית צריכה בקוט"ש

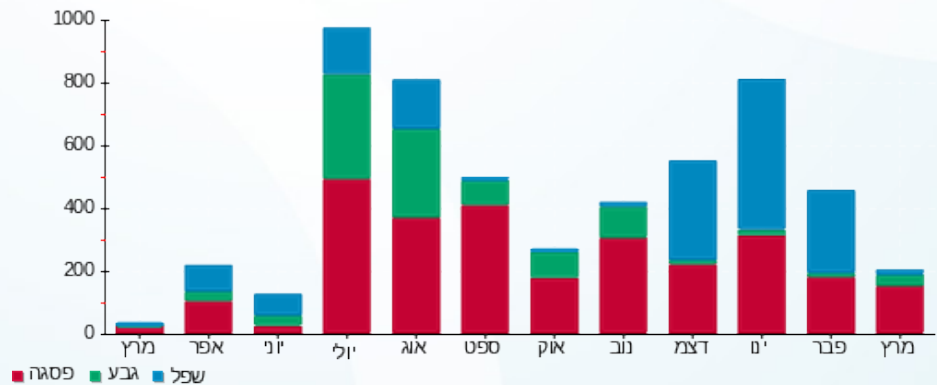

05/04/20 תאריך הפקה:
 31/03/20 תאריך קריאה נוכחית:
 01/03/20 תאריך קריאה קודמת:

שם דייר: 28837 - מטווח חנות A 237
 שם אתר: קניון לב המפרץ

לקוח/ה נכבד/ה, אנו מתכבדים להגיש את חישוב צריכת החשמל לתקופה 01/03/20 - 31/03/20:

28837 - - מטווח חנות 8 237 - (3x63) A

סוג תעריף	סוג צריכה	קריאה קודמת	קריאה נוכחית	סה"כ צריכה בקוט"ש	מחיר לקוט"ש בא"ג	סה"כ לתשלום
פרטי חשבון עבור תאריכים:						
777	פסגה	01/03/20	31/03/20	141.90	45.44	64.48 ₪
778	גבע	2,289.60	2,341.70	52.10	37.65	19.62 ₪
779	שפל	6,942.00	7,070.70	128.70	31.07	39.99 ₪

סה"כ לדייר:

פסגה	גבע	שפל	סה"כ	שיא ביקוש
141.90	52.10	128.70	322.70	1.20
₪ 64.48	₪ 19.62	₪ 39.99	₪ 124.08	

סה"כ צריכה
 סה"כ לתשלום

200.95 ₪	תשלום קבוע	לא כולל מע"מ
6.98 ₪	תשלום עבור גודל חיבור בKVA (3x63)	
0.676	מקדם הספק	
45.34 ₪	תשלום עבור מקדם הספק	
377.35 ₪	סה"כ לתשלום	

התפלגות חיוב בש"ח לפי תעו"ז

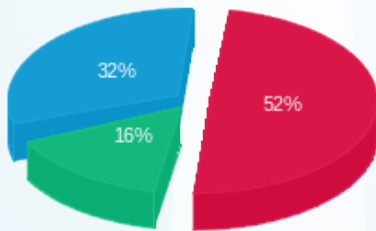

פסגה (₪ 64.48)
 גבע (₪ 19.62)
 שפל (₪ 39.99)

הסטוריית צריכה בקוט"ש

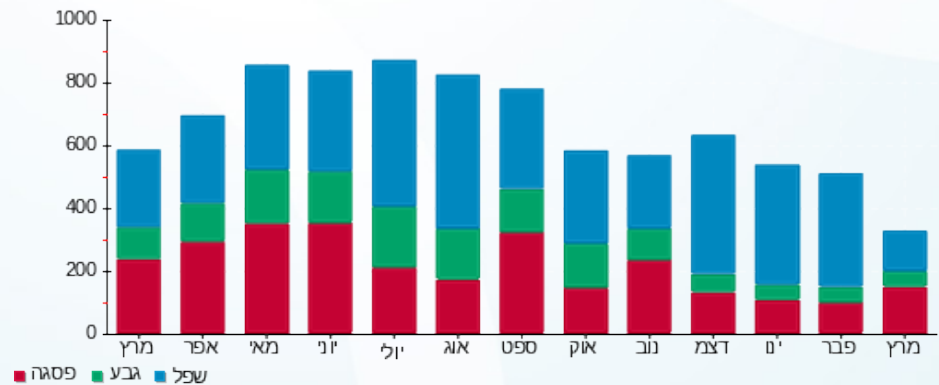

05/04/20 תאריך הפקה:
 31/03/20 תאריך קריאה נוכחית:
 01/03/20 תאריך קריאה קודמת:

שם דייר: 28844 - חנות מרפיס 243
 שם אתר: קניון לב המפרץ

לקוח/ה נכבד/ה, אנו מתכבדים להגיש את חישוב צריכת החשמל לתקופה 01/03/20 - 31/03/20:

28844 - חנות מרפיס 243 - 6 - 18029657(3x200)

סוג תעריף	סוג צריכה	קריאה קודמת	קריאה נוכחית	סה"כ צריכה בקוט"ש	מחיר לקוט"ש בא"ג	סה"כ לתשלום
פרטי חשבון עבור תאריכים:						
777	פסגה	01/03/20	31/03/20	939.60	45.44	426.95 ₪
778	גבע	57,788.80	58,074.40	285.60	37.65	107.53 ₪
779	שפל	147,849.80	148,469.80	620.00	31.07	192.63 ₪

סה"כ לדייר:

פסגה	גבע	שפל	סה"כ	שיא ביקוש
939.60	285.60	620.00	1,845.20	6.79
426.95 ₪	107.53 ₪	192.63 ₪	727.12 ₪	

סה"כ צריכה
 סה"כ לתשלום

200.95 ₪	תשלום קבוע	
22.15 ₪	תשלום עבור גודל חיבור KVA (3x200)	
0.754	מקדם הספק	
150.75 ₪	תשלום עבור מקדם הספק	
1,100.96 ₪	סה"כ לתשלום	לא כולל מע"מ

התפלגות חיוב בש"ח לפי תעו"ז

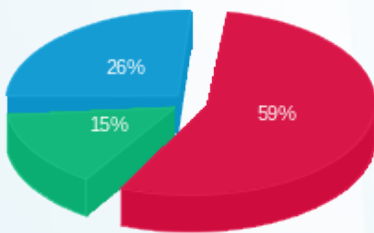

■ פסגה (426.95 ₪)
 ■ גבע (107.53 ₪)
 ■ שפל (192.63 ₪)

הסטוריית צריכה בקוט"ש

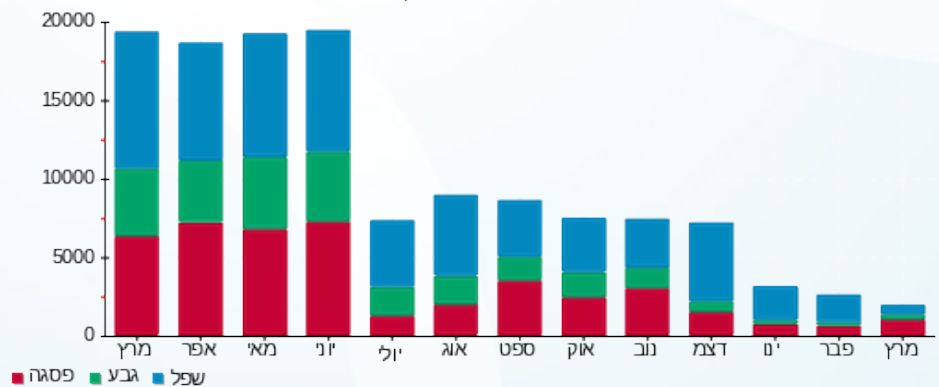

■ פסגה ■ גבע ■ שפל



05/04/20 תאריך הפקה:
 31/03/20 תאריך קריאה נוכחית:
 01/03/20 תאריך קריאה קודמת:

שם דייר: 116/0 - 28865 - אופטיסטור
 שם אתר: קניון לב המפרץ

לקוח/ה נכבד/ה, אנו מתכבדים להגיש את חישוב צריכת החשמל לתקופה 01/03/20 - 31/03/20:

116/0 אופטיסטור - 28865 - 1 - 18029663(3x80)

סוג תעריף	סוג צריכה	קריאה קודמת	קריאה נוכחית	סה"כ צריכה בקוט"ש	מחיר לקוט"ש בא"ג	סה"כ לתשלום
פרטי חשבון עבור תאריכים:						
777	פסגה	01/03/20	31/03/20	722.60	45.44	328.35 ₪
778	גבע	6,904.20	7,094.70	190.50	37.65	71.72 ₪
779	שפל	9,487.30	9,690.10	202.80	31.07	63.01 ₪

סה"כ לדייר:

פסגה	גבע	שפל	סה"כ	שיא ביקוש
722.60	190.50	202.80	1,115.90	16.70
₪ 328.35	₪ 71.72	₪ 63.01	₪ 463.08	

סה"כ צריכה
 סה"כ לתשלום

200.95 ₪	תשלום קבוע	לא כולל מע"מ
8.86 ₪	תשלום עבור גודל חיבור בKVA (3x80)	
0.984	מקדם הספק	
0.00 ₪	תשלום עבור מקדם הספק	
672.89 ₪	סה"כ לתשלום	

התפלגות חיוב בש"ח לפי תעו"ז

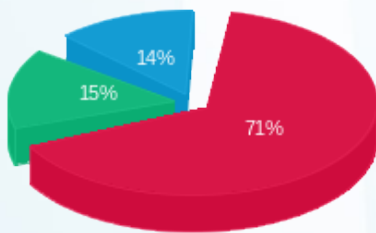

פסגה (₪ 328.35)
 גבע (₪ 71.72)
 שפל (₪ 63.01)

הסטוריית צריכה בקוט"ש

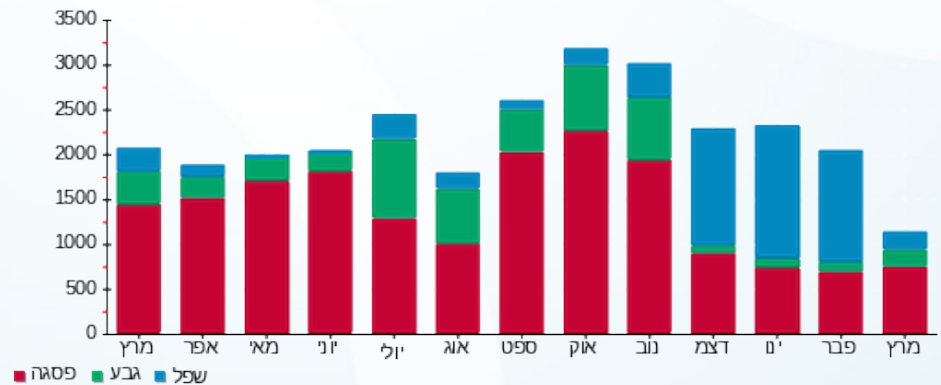



05/04/20 תאריך הפקדה:
 31/03/20 תאריך קריאה נוכחית:
 01/03/20 תאריך קריאה קודמת:

שם דייר: 28866 פורים חנות - 116/11
 שם אתר: קניון לב המפרץ

לקוח/ה נכבד/ה, אנו מתכבדים להגיש את חישוב צריכת החשמל לתקופה 01/03/20 - 31/03/20:

28866 - פורים - 116/11 - 2 - 18029663 (3x80)

סוג תעריף	סוג צריכה	קריאה קודמת	קריאה נוכחית	סה"כ צריכה בקוט"ש	מחיר לקוט"ש בא"ג	סה"כ לתשלום
פרטי חשבון עבור תאריכים:						
777	פסגה	01/03/20	31/03/20	375.90	45.44	170.81 ₪
778	גבע	5,898.70	5,971.80	73.10	37.65	27.52 ₪
779	שפל	7,132.00	7,140.60	8.60	31.07	2.67 ₪

סה"כ לדייר:

פסגה	גבע	שפל	סה"כ	שיא ביקוש
375.90	73.10	8.60	457.60	4.09
170.81 ₪	27.52 ₪	2.67 ₪	201.00 ₪	

סה"כ צריכה
 סה"כ לתשלום

200.95 ₪	תשלום קבוע	לא כולל מע"מ
8.86 ₪	תשלום עבור גודל חיבור בKVA (3x80)	
0.912	מקדם הספק	
1.59 ₪	תשלום עבור מקדם הספק	
412.40 ₪	סה"כ לתשלום	

התפלגות חיוב בש"ח לפי תעו"ז

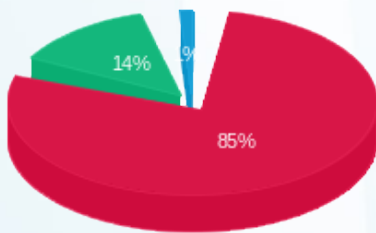

■ פסגה (170.81 ₪)
 ■ גבע (27.52 ₪)
 ■ שפל (2.67 ₪)

הסטוריית צריכה בקוט"ש

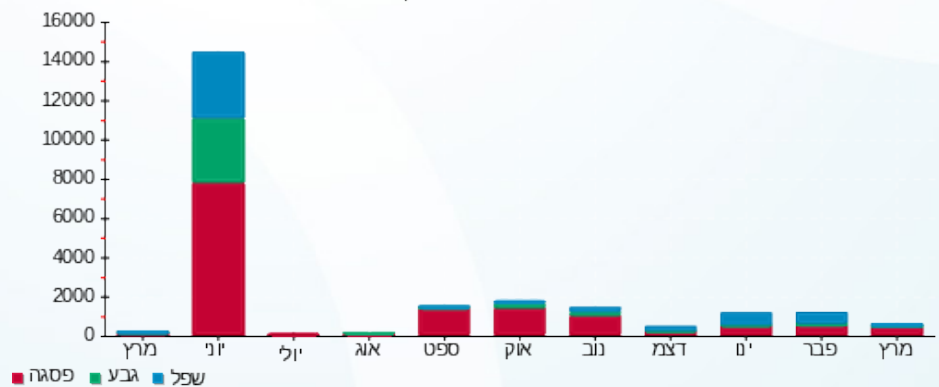



05/04/20 תאריך הפקה:
 31/03/20 תאריך קריאה נוכחית:
 01/03/20 תאריך קריאה קודמת:

שם דייר: 28912 - טוים חנות 100/14
 שם אתר: קניון לב המפרץ

לקוח/ה נכבד/ה, אנו מתכבדים להגיש את חישוב צריכת החשמל לתקופה 01/03/20 - 31/03/20:

28912 - - טוים חנות 100/14 - 11 - 18029648(3x40)

סה"כ לתשלום	מחיר לקוט"ש בא"ג	סה"כ צריכה בקוט"ש	קריאה נוכחית	קריאה קודמת	סוג צריכה	סוג תעריף
			31/03/20	01/03/20		פרטי חשבון עבור תאריכים:
₪ 61.05	45.44	134.35	9,499.20	9,364.85	פסגה	777
₪ 12.63	37.65	33.55	3,498.25	3,464.70	גבע	778
₪ 9.03	31.07	29.05	2,923.95	2,894.90	שפל	779

סה"כ לדייר:

שיא ביקוש	סה"כ	שפל	גבע	פסגה
6.02	196.95	29.05	33.55	134.35
	₪ 82.71	₪ 9.03	₪ 12.63	₪ 61.05

סה"כ צריכה
 סה"כ לתשלום

₪ 200.95	תשלום קבוע	לא כולל מע"מ
₪ 4.43	תשלום עבור גודל חיבור בKVA (3x40)	
0.979	מקדם הספק	
₪ 0.00	תשלום עבור מקדם הספק	
₪ 288.09	סה"כ לתשלום	

התפלגות חיוב בש"ח לפי תעו"ז

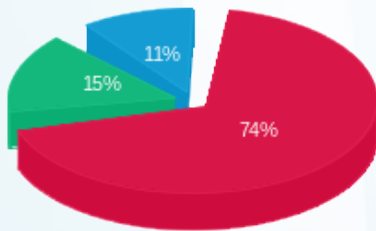

■ פסגה (₪ 61.05)
 ■ גבע (₪ 12.63)
 ■ שפל (₪ 9.03)

הסטוריית צריכה בקוט"ש

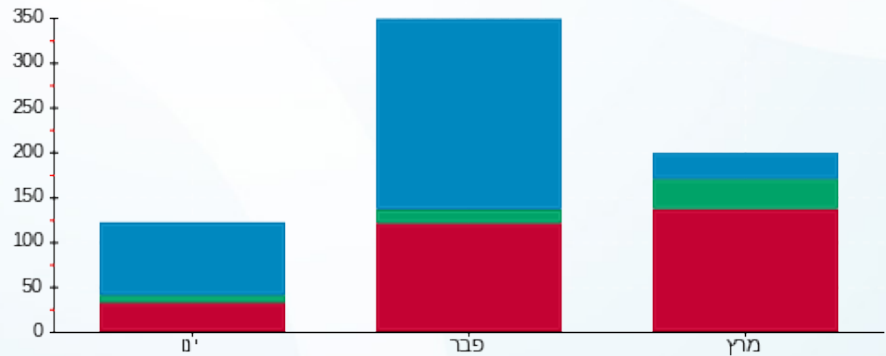

■ פסגה ■ גבע ■ שפל



05/04/20 תאריך הפקה:
 31/03/20 תאריך קריאה נוכחית:
 01/03/20 תאריך קריאה קודמת:

שם דייר: 28914 חנות 100/3-4 טוגו
 שם אתר: קניון לב המפרץ

לקוח/ה נכבד/ה, אנו מתכבדים להגיש את חישוב צריכת החשמל לתקופה 01/03/20 - 31/03/20:

28914 טוגו 100/3 - 2 - 18029647(3x63)

סוג תעריף	סוג צריכה	קריאה קודמת	קריאה נוכחית	סה"כ צריכה בקוט"ש	מחיר לקוט"ש בא"ג	סה"כ לתשלום
פרטי חשבון עבור תאריכים:						
777	פסגה	01/03/20	31/03/20	1,517.80	45.44	689.69 ₪
778	גבע	5,388.90	5,752.20	363.30	37.65	136.78 ₪
779	שפל	11,386.00	11,465.20	79.20	31.07	24.61 ₪

סה"כ לדייר:

פסגה	גבע	שפל	סה"כ	שיא ביקוש
1,517.80	363.30	79.20	1,960.30	34.05
689.69 ₪	136.78 ₪	24.61 ₪	851.08 ₪	

סה"כ צריכה
 סה"כ לתשלום

200.95 ₪	תשלום קבוע	לא כולל מע"מ
6.98 ₪	תשלום עבור גודל חיבור בKVA (3x63)	
0.974	מקדם הספק	
0.00 ₪	תשלום עבור מקדם הספק	
1,059.01 ₪	סה"כ לתשלום	

התפלגות חיוב בש"ח לפי תעו"ז

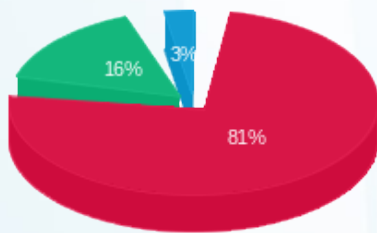

פסגה (689.69 ₪) 81%
 גבע (136.78 ₪) 16%
 שפל (24.61 ₪) 3%

הסטוריית צריכה בקוט"ש

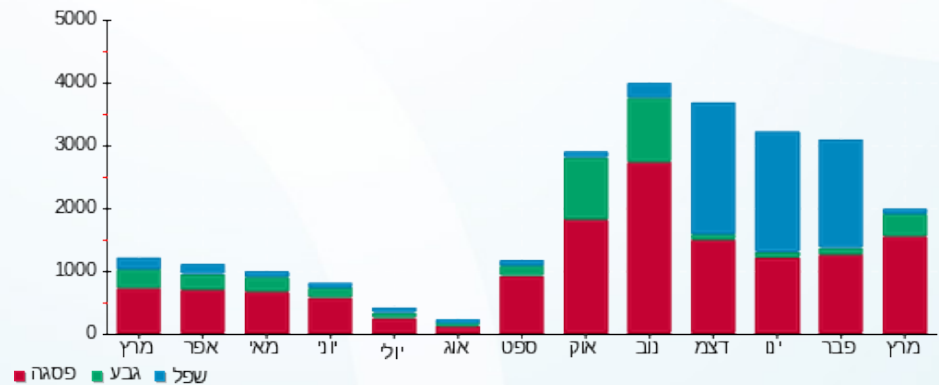

05/04/20 תאריך הפקה:
 31/03/20 תאריך קריאה נוכחית:
 01/03/20 תאריך קריאה קודמת:

שם דייר: 104/5 - סקופ חנות 29241
 שם אתר: קניון לב המפרץ

לקוח/ה נכבד/ה, אנו מתכבדים להגיש את חישוב צריכת החשמל לתקופה 01/03/20 - 31/03/20:

- סקופ חנות 104/5 - 5 - 00024386(3x63)

סוג תעריף	סוג צריכה	קריאה קודמת	קריאה נוכחית	סה"כ צריכה בקוט"ש	מחיר לקוט"ש בא"ג	סה"כ לתשלום
			31/03/20	01/03/20	פרטי חשבון עבור תאריכים:	
777	פסגה	167,059.69	167,517.01	457.32	45.44	207.81 ₪
778	גבע	104,598.29	104,747.22	148.93	37.65	56.07 ₪
779	שפל	112,587.13	112,633.64	46.51	31.07	14.45 ₪

סה"כ לדייר:

פסגה	גבע	שפל	סה"כ	שיא ביקוש
457.32	148.93	46.51	652.75	9.09
207.81 ₪	56.07 ₪	14.45 ₪	278.33 ₪	

סה"כ צריכה
 סה"כ לתשלום

200.95 ₪	תשלום קבוע	לא כולל מע"מ
6.98 ₪	תשלום עבור גודל חיבור בKVA (3x63)	
0.958	מקדם הספק	
0.00 ₪	תשלום עבור מקדם הספק	
486.25 ₪	סה"כ לתשלום	

התפלגות חיוב בש"ח לפי תע"ז

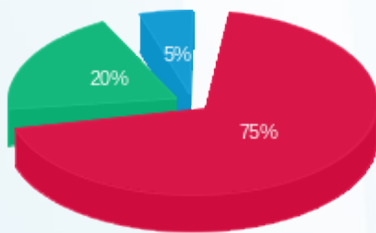

■ פסגה (207.81 ₪)
 ■ גבע (56.07 ₪)
 ■ שפל (14.45 ₪)

הסטוריית צריכה בקוט"ש

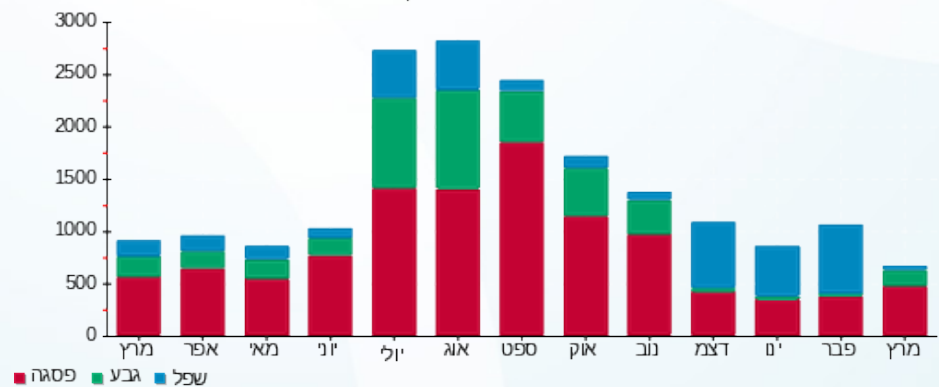



05/04/20

תאריך הפקדה:

שם דייר: 30434 - שלט מרפיס

31/03/20

תאריך קריאה נוכחית:

שם אתר: קניון לב המפרץ

01/03/20

תאריך קריאה קודמת:

לקוח/ה נכבד/ה, אנו מתכבדים להגיש את חישוב צריכת החשמל לתקופה 01/03/20 - 31/03/20:

פנוי - שלט טמפל בר - 4 - 18040212(3x16)

סה"כ לתשלום	מחיר לקוט"ש בא"ג	סה"כ צריכה בקוט"ש	קריאה נוכחית	קריאה קודמת	סוג צריכה	סוג תעריף
			31/03/20	01/03/20		פרטי חשבון עבור תאריכים:
₪ 5.48	45.44	12.06	229.52	217.46	פסגה	777
₪ 4.73	37.65	12.56	219.17	206.61	גבע	778
₪ 12.14	31.07	39.09	844.86	805.78	שפל	779

סה"כ לדייר:

שיא ביקוש	סה"כ	שפל	גבע	פסגה
0.19	63.71	39.09	12.56	12.06
	₪ 22.36	₪ 12.14	₪ 4.73	₪ 5.48

סה"כ צריכה

סה"כ לתשלום

₪ 70.00	תשלום קבוע	
₪ 1.77	תשלום עבור גודל חיבור בKVA (3x16)	
0.995	מקדם הספק	
₪ 0.00	תשלום עבור מקדם הספק	
₪ 94.13	סה"כ לתשלום	
		לא כולל מע"מ

התפלגות חיוב בש"ח לפי תעו"ז

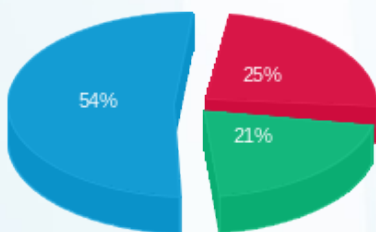

■ פסגה (₪ 5.48)
■ גבע (₪ 4.73)
■ שפל (₪ 12.14)

הסטוריית צריכה בקוט"ש

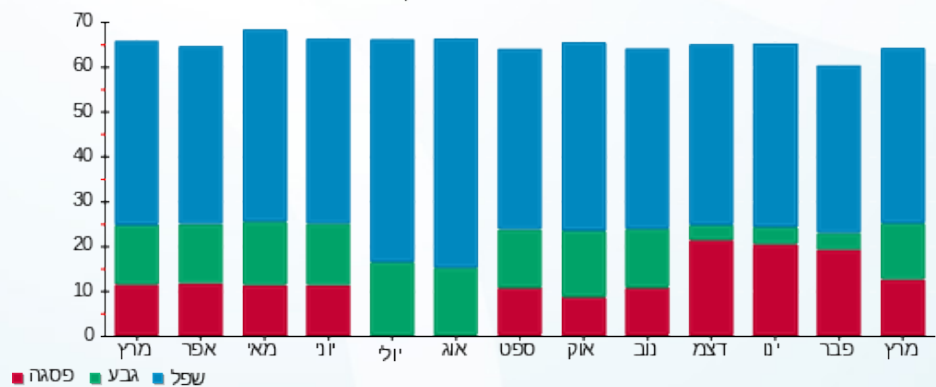

■ פסגה ■ גבע ■ שפל





05/04/20 תאריך הפקה:
 31/03/20 תאריך קריאה נוכחית:
 01/03/20 תאריך קריאה קודמת:

שם דייר: 305-306 - 28899 - TV POINT
 שם אתר: קניון לב המפרץ

לקוח/ה נכבד/ה, אנו מתכבדים להגיש את חישוב צריכת החשמל לתקופה 01/03/20 - 31/03/20:

TV POINT - (3x200)17312954 - 1

סה"כ לתשלום	מחיר לקוט"ש בא"ג	סה"כ צריכה בקוט"ש	קריאה נוכחית	קריאה קודמת	סוג צריכה	סוג תעריף
			31/03/20	01/03/20	פרטי חשבון עבור תאריכים:	
219.34 ₪	45.44	482.70	25,015.60	24,532.90	פסגה	777
44.95 ₪	37.65	119.40	9,768.50	9,649.10	גבע	778
37.53 ₪	31.07	120.80	7,462.30	7,341.50	שפל	779

סה"כ לדייר:

שיא ביקוש	סה"כ	שפל	גבע	פסגה
9.24	722.90	120.80	119.40	482.70
	301.83 ₪	37.53 ₪	44.95 ₪	219.34 ₪

סה"כ צריכה
 סה"כ לתשלום

200.95 ₪	תשלום קבוע	
22.15 ₪	תשלום עבור גודל חיבור KVA (3x200)	
0.986	מקדם הספק	
0.00 ₪	תשלום עבור מקדם הספק	
524.93 ₪	סה"כ לתשלום	לא כולל מע"מ

התפלגות חיוב בש"ח לפי תעו"ז

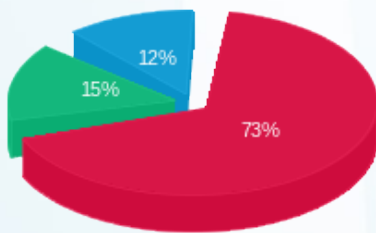

פסגה (219.34 ₪) ■
 גבע (44.95 ₪) ■
 שפל (37.53 ₪) ■

הסטוריית צריכה בקוט"ש

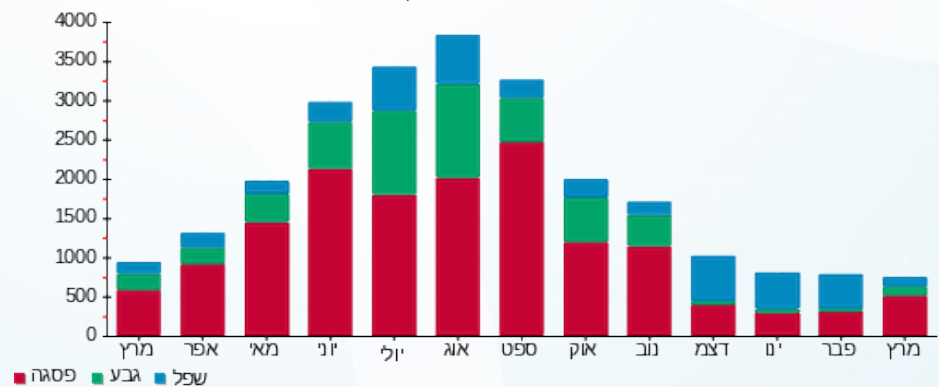

פסגה ■ גבע ■ שפל





05/04/20

תאריך הפקדה:

שם דייר: 31747 - דוכן ציפורניים

31/03/20

תאריך קריאה נוכחית:

שם אתר: קניון לב המפרץ

01/03/20

תאריך קריאה קודמת:

לקוח/ה נכבד/ה, אנו מתכבדים להגיש את חישוב צריכת החשמל לתקופה 01/03/20 - 31/03/20:

31747 - דוכן ציפורניים - 5 - 18040259 (1x16)

סוג תעריף	סוג צריכה	קריאה קודמת	קריאה נוכחית	סה"כ צריכה בקוט"ש	מחיר לקוט"ש בא"ג	סה"כ לתשלום
פרטי חשבון עבור תאריכים:						
777	פסגה	01/03/20	31/03/20	103.68	45.44	47.11 ₪
778	גבע	715.52	740.42	24.90	37.65	9.37 ₪
779	שפל	1,283.46	1,306.96	23.50	31.07	7.30 ₪

סה"כ לדייר:

פסגה	גבע	שפל	סה"כ	שיא ביקוש
103.68	24.90	23.50	152.08	3.03
₪ 47.11	₪ 9.37	₪ 7.30	₪ 63.79	

סה"כ צריכה

סה"כ לתשלום

200.95 ₪	תשלום קבוע	לא כולל מע"מ
0.59 ₪	תשלום עבור גודל חיבור בKVA (1x16)	
0.992	מקדם הספק	
0.00 ₪	תשלום עבור מקדם הספק	
265.33 ₪	סה"כ לתשלום	

התפלגות חיוב בש"ח לפי תעו"ז

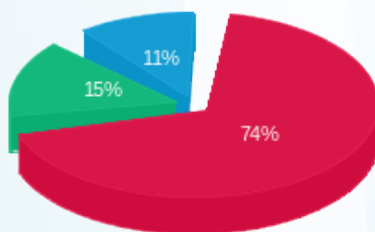

פסגה (₪ 47.11) 74%
גבע (₪ 9.37) 15%
שפל (₪ 7.30) 11%

הסטוריית צריכה בקוט"ש

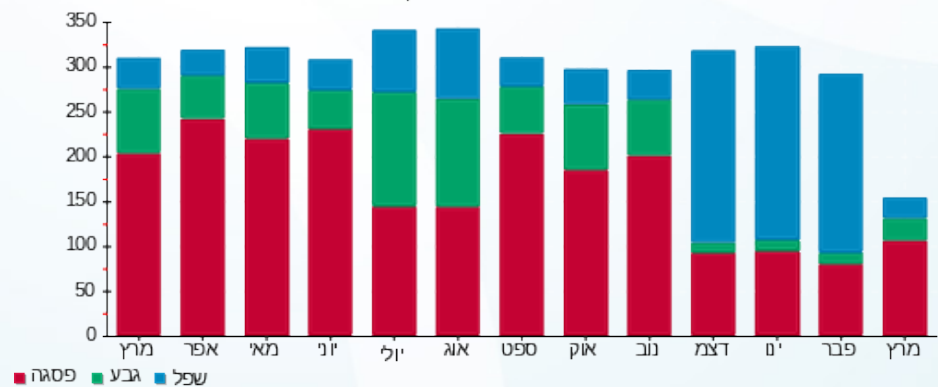



05/04/20

תאריך הפקדה:

שם דייר: 32103 - דוכן ענבר תכשיטים

31/03/20

תאריך קריאה נוכחית:

שם אתר: קניון לב המפרץ

01/03/20

תאריך קריאה קודמת:

לקוח/ה נכבד/ה, אנו מתכבדים להגיש את חישוב צריכת החשמל לתקופה 01/03/20 - 31/03/20:

32103 - דוכן ענבר תכשיטים - 7 - (0x0)00024377

סוג תעריף	סוג צריכה	קריאה קודמת	קריאה נוכחית	סה"כ צריכה בקוט"ש	מחיר לקוט"ש בא"ג	סה"כ לתשלום
פרטי חשבון עבור תאריכים:						
777	פסגה	01/03/20	31/03/20	0.01	45.44	0.01 ₪
778	גבע	15,273.04	15,273.04	0.004	37.65	0.00 ₪
779	שפל	9,129.80	9,129.81	0.01	31.07	0.00 ₪

סה"כ לדייר:

פסגה	גבע	שפל	סה"כ	שיא ביקוש
0.01	0.004	0.01	0.03	0.01
0.01 ₪	0.00 ₪	0.00 ₪	0.01 ₪	

סה"כ צריכה

סה"כ לתשלום

200.95 ₪	תשלום קבוע	לא כולל מע"מ
0.00 ₪	תשלום עבור גודל חיבור בKVA (0x0)	
0.942	מקדם הספק	
0.00 ₪	תשלום עבור מקדם הספק	
200.96 ₪	סה"כ לתשלום	

התפלגות חיוב בש"ח לפי תעו"ז

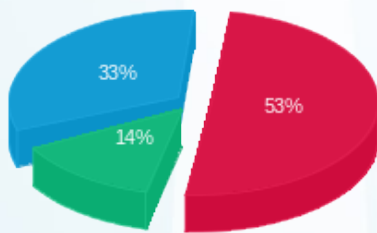

פסגה (0.006 ₪)
גבע (0.002 ₪)
שפל (0.004 ₪)

הסטוריית צריכה בקוט"ש

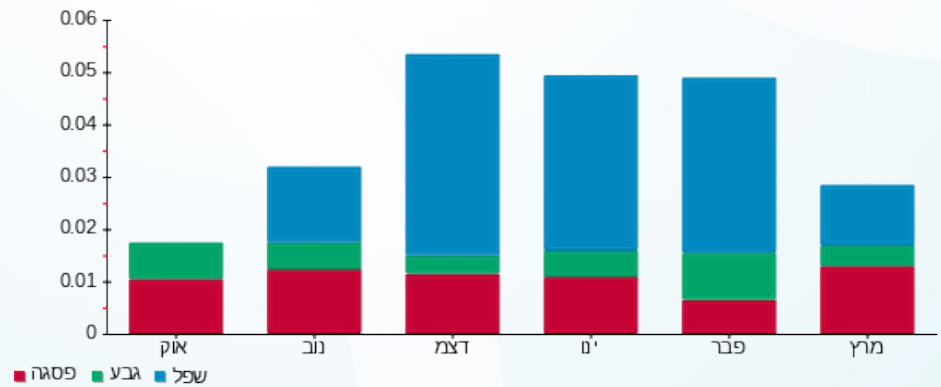



05/04/20

תאריך הפקה:

שם דייר: 32584 - אפנדיקס C/228

31/03/20

תאריך קריאה נוכחית:

שם אתר: קניון לב המפרץ

01/03/20

תאריך קריאה קודמת:

לקוח/ה נכבד/ה, אנו מתכבדים להגיש את חישוב צריכת החשמל לתקופה 01/03/20 - 31/03/20:

32584 - אפנדיקס - 4 - (0x0)00023690

סוג תעריף	סוג צריכה	קריאה קודמת	קריאה נוכחית	סה"כ צריכה בקוט"ש	מחיר לקוט"ש בא"ג	סה"כ לתשלום
פרטי חשבון עבור תאריכים:						
777	פסגה	01/03/20	31/03/20	1,887.94	45.44	857.88 ₪
778	גבע	292,021.57	292,578.34	556.77	37.65	209.62 ₪
779	שפל	183,837.85	184,830.36	992.51	31.07	308.37 ₪

סה"כ לדייר:

פסגה	גבע	שפל	סה"כ	שיא ביקוש
1,887.94	556.77	992.51	3,437.22	15.46
857.88 ₪	209.62 ₪	308.37 ₪	1,375.88 ₪	

סה"כ צריכה

סה"כ לתשלום

200.95 ₪	תשלום קבוע	לא כולל מע"מ
0.00 ₪	תשלום עבור גודל חיבור בKVA (0x0)	
0.754	מקדם הספק	
285.48 ₪	תשלום עבור מקדם הספק	
1,862.31 ₪	סה"כ לתשלום	

התפלגות חיוב בש"ח לפי תעו"ז

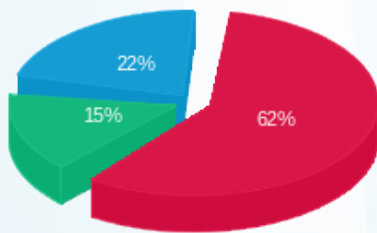

פסגה (857.88 ₪) 62%
 גבע (209.62 ₪) 15%
 שפל (308.37 ₪) 22%

הסטוריית צריכה בקוט"ש

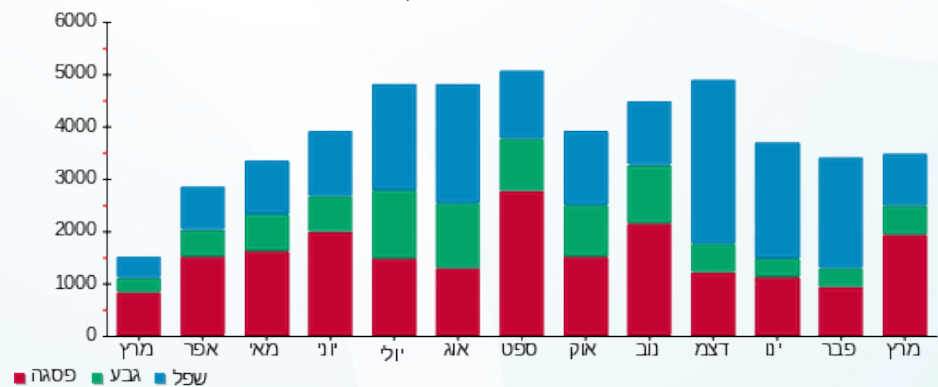



05/04/20

תאריך הפקה:

שם דייר: 107 - 28276 - CVROOM

31/03/20

תאריך קריאה נוכחי:

שם אתר: קניון לב המפרץ

01/03/20

תאריך קריאה קודמת:

לקוח/ה נכבד/ה, אנו מתכבדים להגיש את חישוב צריכת החשמל לתקופה 01/03/20 - 31/03/20:

CVROOM - (3x25)14154708 - 3 - 107 - 28276

סוג תעריף	סוג צריכה	קריאה קודמת	קריאה נוכחית	סה"כ צריכה בקוט"ש	מחיר לקוט"ש בא"ג	סה"כ לתשלום
פרטי חשבון עבור תאריכים:						
777	פסגה	01/03/20	31/03/20	168.50	45.44	76.57 ₪
778	גבע	14,742.95	14,794.00	51.05	37.65	19.22 ₪
779	שפל	23,761.95	23,802.50	40.55	31.07	12.60 ₪

סה"כ לדייר:

פסגה	גבע	שפל	סה"כ	שיא ביקוש
168.50	51.05	40.55	260.10	4.80
₪ 76.57	₪ 19.22	₪ 12.60	₪ 108.39	

סה"כ צריכה

סה"כ לתשלום

200.95 ₪	תשלום קבוע	לא כולל מע"מ
2.77 ₪	תשלום עבור גודל חיבור בKVA (3x25)	
0.979	מקדם הספק	
0.00 ₪	תשלום עבור מקדם הספק	
312.10 ₪	סה"כ לתשלום	

התפלגות חיוב בש"ח לפי תעו"ז

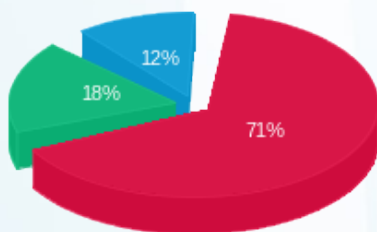

פסגה (₪ 76.57)
גבע (₪ 19.22)
שפל (₪ 12.60)

הסטוריית צריכה בקוט"ש

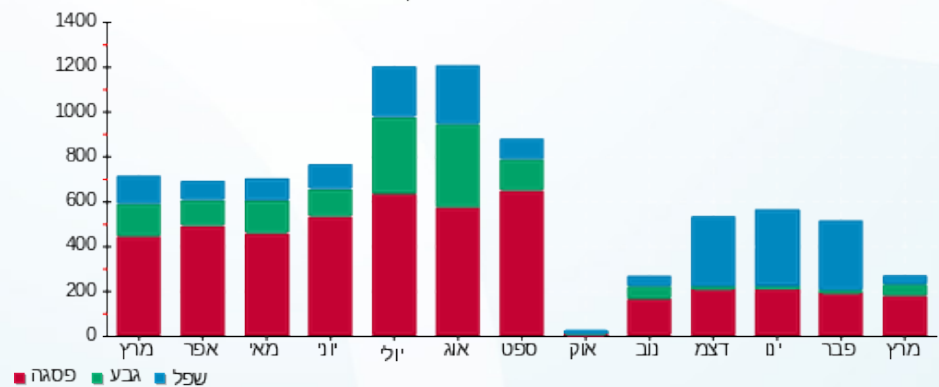



05/04/20 תאריך הפקה:
 31/03/20 תאריך קריאה נוכחית:
 01/03/20 תאריך קריאה קודמת:

שם דייר: אדיס - 117/8 - 28190
 שם אתר: קניון לב המפרץ

לקוח/ה נכבד/ה, אנו מתכבדים להגיש את חישוב צריכת החשמל לתקופה 01/03/20 - 31/03/20:

אדיס - 117/8 - 7 - 00024387 (3x160)

סה"כ לתשלום	מחיר לקוט"ש בא"ג	סה"כ צריכה בקוט"ש	קריאה נוכחית	קריאה קודמת	סוג צריכה	סוג תעריף
			31/03/20	01/03/20		פרטי חשבון עבור תאריכים:
₪ 1,528.66	45.44	3,364.14	1,141,429.00	1,138,064.86	פסגה	777
₪ 372.08	37.65	988.25	600,895.62	599,907.37	גבע	778
₪ 163.07	31.07	524.86	577,364.47	576,839.60	שפל	779

סה"כ לדייר:

שיא ביקוש	סה"כ	שפל	גבע	פסגה
31.74	4,877.25	524.86	988.25	3,364.14
	₪ 2,063.82	₪ 163.07	₪ 372.08	₪ 1,528.66

סה"כ צריכה
 סה"כ לתשלום

₪ 200.95	תשלום קבוע	
₪ 17.72	תשלום עבור גודל חיבור בKVA (3x160)	
0.980	מקדם הספק	
₪ 0.00	תשלום עבור מקדם הספק	
₪ 2,282.49	סה"כ לתשלום	לא כולל מע"מ

התפלגות חיוב בש"ח לפי תעו"ז

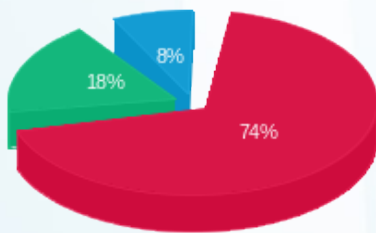

פסגה (₪ 1,528.66) - 74%
 גבע (₪ 372.08) - 18%
 שפל (₪ 163.07) - 8%

הסטוריית צריכה בקוט"ש

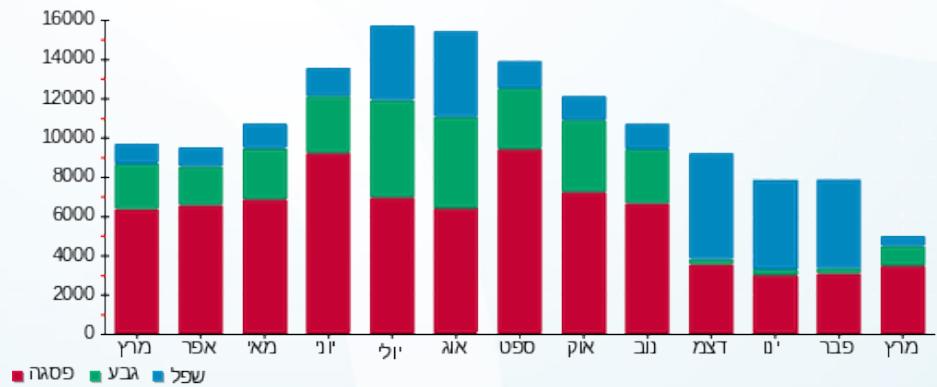

05/04/20 תאריך הפקה:
 31/03/20 תאריך קריאה נוכחי:
 01/03/20 תאריך קריאה קודמת:

שם דייר: אוכלים בכוכבים - - 228/4 - 28202
 שם אתר: קניון לב המפרץ

לקוח/ה נכבד/ה, אנו מתכבדים להגיש את חישוב צריכת החשמל לתקופה 01/03/20 - 31/03/20:

אוכלים בכוכבים - 228/4 - 4 - 16092106(3x80)

סוג תעריף	סוג צריכה	קריאה קודמת	קריאה נוכחית	סה"כ צריכה בקוט"ש	מחיר לקוט"ש בא"ג	סה"כ לתשלום
פרטי חשבון עבור תאריכים:						
777	פסגה	01/03/20	31/03/20	1,024.10	45.44	465.35 ₪
778	גבע	6,129.00	6,439.40	310.40	37.65	116.87 ₪
779	שפל	26,946.90	27,467.30	520.40	31.07	161.69 ₪

סה"כ לדייר:

פסגה	גבע	שפל	סה"כ	שיא ביקוש
1,024.10	310.40	520.40	1,854.90	15.39
465.35 ₪	116.87 ₪	161.69 ₪	743.90 ₪	

סה"כ צריכה
סה"כ לתשלום

200.95 ₪	תשלום קבוע	לא כולל מע"מ
8.86 ₪	תשלום עבור גודל חיבור בKVA (3x80)	
0.861	מקדם הספק	
43.56 ₪	תשלום עבור מקדם הספק	
997.27 ₪	סה"כ לתשלום	

התפלגות חיוב בש"ח לפי תעו"ז

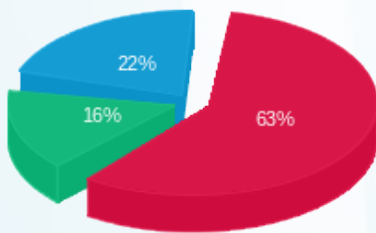

■ פסגה (₪ 465.35)
 ■ גבע (₪ 116.87)
 ■ שפל (₪ 161.69)

הסטוריית צריכה בקוט"ש

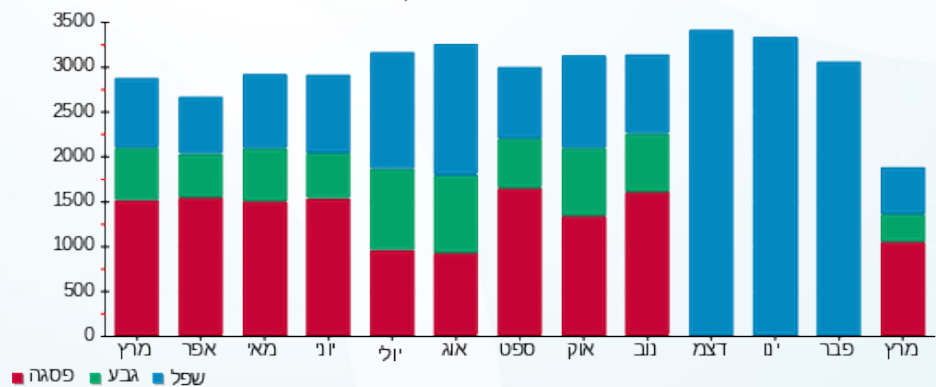



05/04/20

תאריך הפקדה:

שם דייר: אוסי קוסמטיקה - - 28191 - 15
שם אתר: קניון לב המפרץ

31/03/20

תאריך קריאה נוכחית:

01/03/20

תאריך קריאה קודמת:

לקוח/ה נכבד/ה, אנו מתכבדים להגיש את חישוב צריכת החשמל לתקופה 01/03/20 - 31/03/20:

אוסי קוסמטיקה - 314/315 - 1 - 00024369 (3x100)

סוג תעריף	סוג צריכה	קריאה קודמת	קריאה נוכחית	סה"כ צריכה בקוט"ש	מחיר לקוט"ש בא"ג	סה"כ לתשלום
			01/03/20	31/03/20	פרטי חשבון עבור תאריכים:	
777	פסגה	580,525.39	583,541.93	3,016.54	45.44	1,370.72 ₪
778	גבע	229,878.13	229,994.05	115.92	37.65	43.64 ₪
779	שפל	159,643.96	159,927.73	283.77	31.07	88.17 ₪

סה"כ לדייר:

פסגה	גבע	שפל	סה"כ	שיא ביקוש
3,016.54	115.92	283.77	3,416.23	20.59
1,370.72 ₪	43.64 ₪	88.17 ₪	1,502.53 ₪	

סה"כ צריכה

סה"כ לתשלום

200.95 ₪	תשלום קבוע	לא כולל מע"מ
11.08 ₪	תשלום עבור גודל חיבור בKVA (3x100)	
0.914	מקדם הספק	
8.87 ₪	תשלום עבור מקדם הספק	
1,723.43 ₪	סה"כ לתשלום	

התפלגות חיוב בש"ח לפי תעו"ז

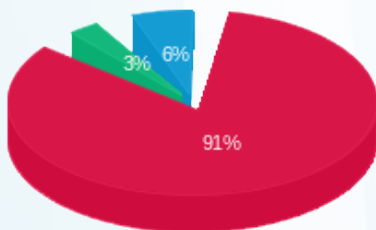

פסגה (1,370.72 ₪) 91%
גבע (43.64 ₪) 6%
שפל (88.17 ₪) 3%

הסטוריית צריכה בקוט"ש

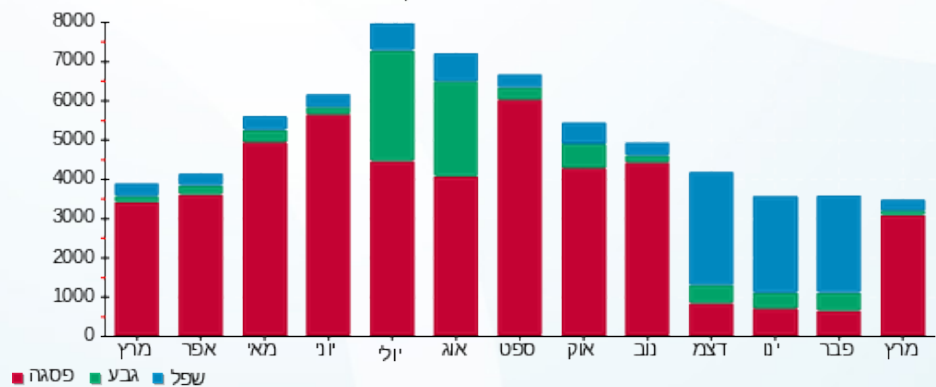



05/04/20

תאריך הפקה:

שם דייר: אורטופדיה הררי - 28888

31/03/20

תאריך קריאה נוכחית:

שם אתר: קניון לב המפרץ

01/03/20

תאריך קריאה קודמת:

לקוח/ה נכבד/ה, אנו מתכבדים להגיש את חישוב צריכת החשמל לתקופה 01/03/20 - 31/03/20:

28888 - אורטופדיה הררי - 9 - 18029663(3x40)

סוג תעריף	סוג צריכה	קריאה קודמת	קריאה נוכחית	סה"כ צריכה בקוט"ש	מחיר לקוט"ש בא"ג	סה"כ לתשלום
פרטי חשבון עבור תאריכים:						
		01/03/20	31/03/20			
777	פסגה	45.80	47.40	1.60	45.44	0.73 ₪
778	גבע	2.75	2.75	0.00	37.65	0.00 ₪
779	שפל	39.65	39.65	0.00	31.07	0.00 ₪

סה"כ לדייר:

פסגה	גבע	שפל	סה"כ	שיא ביקוש
1.60	0.00	0.00	1.60	0.09
0.73 ₪	0.00 ₪	0.00 ₪	0.73 ₪	

סה"כ צריכה

סה"כ לתשלום

200.95 ₪	תשלום קבוע	לא כולל מע"מ
4.43 ₪	תשלום עבור גודל חיבור בKVA (3x40)	
0.977	מקדם הספק	
0.00 ₪	תשלום עבור מקדם הספק	
206.11 ₪	סה"כ לתשלום	

התפלגות חיוב בש"ח לפי תעו"ז



- פסגה (0.73 ₪)
- גבע (0.00 ₪)
- שפל (0.00 ₪)

הסטוריית צריכה בקוט"ש

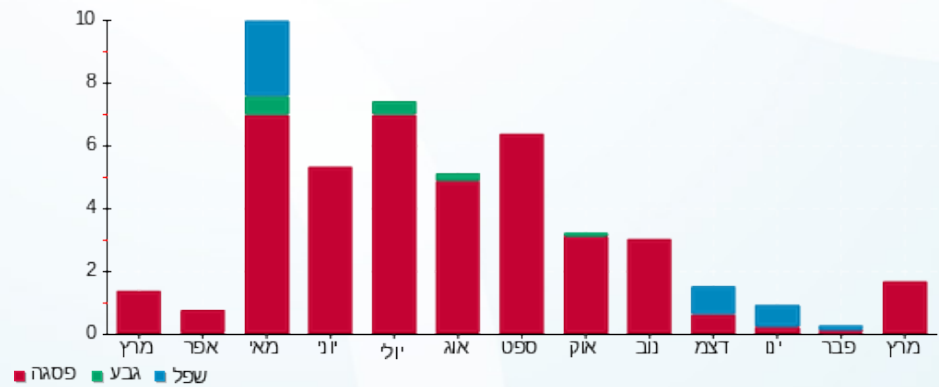



05/04/20 תאריך הפקדה:
 31/03/20 תאריך קריאה נוכחית:
 01/03/20 תאריך קריאה קודמת:

שם דייר: אינטימה - - 16/9- 28885
 שם אתר: קניון לב המפרץ

לקוח/ה נכבד/ה, אנו מתכבדים להגיש את חישוב צריכת החשמל לתקופה 01/03/20 - 31/03/20:

אינטימה - 5 - 18029663 (3x80)

סה"כ לתשלום	מחיר לקוט"ש בא"ג	סה"כ צריכה בקוט"ש	קריאה נוכחית	קריאה קודמת	סוג צריכה	סוג תעריף
			31/03/20	01/03/20	פרטי חשבון עבור תאריכים:	
160.86 ₪	45.44	354.00	12,251.20	11,897.20	פסגה	777
35.58 ₪	37.65	94.50	4,673.20	4,578.70	גבע	778
8.61 ₪	31.07	27.70	5,266.20	5,238.50	שפל	779

סה"כ לדייר:

שיא ביקוש	סה"כ	שפל	גבע	פסגה
8.67	476.20	27.70	94.50	354.00
	205.04 ₪	8.61 ₪	35.58 ₪	160.86 ₪

סה"כ צריכה
 סה"כ לתשלום

200.95 ₪	תשלום קבוע	
8.86 ₪	תשלום עבור גודל חיבור בKVA (3x80)	
0.982	מקדם הספק	
0.00 ₪	תשלום עבור מקדם הספק	
414.85 ₪	סה"כ לתשלום	
		לא כולל מע"מ

התפלגות חיוב בש"ח לפי תעו"ז

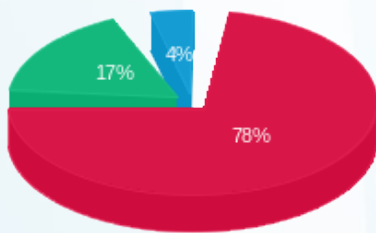

פסגה (160.86 ₪) 78%
 גבע (35.58 ₪) 17%
 שפל (8.61 ₪) 4%

הסטוריית צריכה בקוט"ש

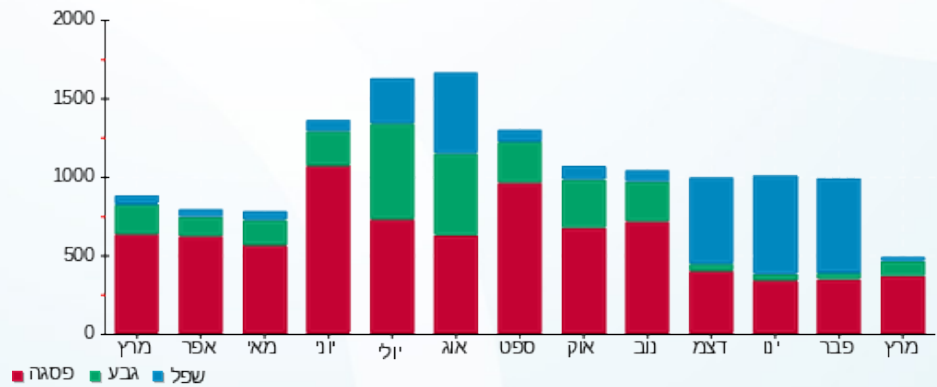

05/04/20 תאריך הפקה:
 31/03/20 תאריך קריאה נוכחית:
 01/03/20 תאריך קריאה קודמת:

שם דייר: איסתא - 312 - 28196
 שם אתר: קניון לב המפרץ

לקוח/ה נכבד/ה, אנו מתכבדים להגיש את חישוב צריכת החשמל לתקופה 01/03/20 - 31/03/20:

איסתא - 312 - 4 - (3x25)00024369

סוג תעריף	סוג צריכה	קריאה קודמת	קריאה נוכחית	סה"כ צריכה בקוט"ש	מחיר לקוט"ש בא"ג	סה"כ לתשלום
פרטי חשבון עבור תאריכים:						
777	פסגה	01/03/20	31/03/20	197.94	45.44	89.94 ₪
778	גבע	31,850.49	31,895.63	45.13	37.65	16.99 ₪
779	שפל	42,570.45	42,676.66	106.21	31.07	33.00 ₪

סה"כ לדייר:

פסגה	גבע	שפל	סה"כ	שיא ביקוש
197.94	45.13	106.21	349.28	3.46
₪ 89.94	₪ 16.99	₪ 33.00	₪ 139.93	

סה"כ צריכה
 סה"כ לתשלום

200.95 ₪	תשלום קבוע	לא כולל מע"מ
2.77 ₪	תשלום עבור גודל חיבור בKVA (3x25)	
0.969	מקדם הספק	
0.00 ₪	תשלום עבור מקדם הספק	
343.65 ₪	סה"כ לתשלום	

התפלגות חיוב בש"ח לפי תעו"ז

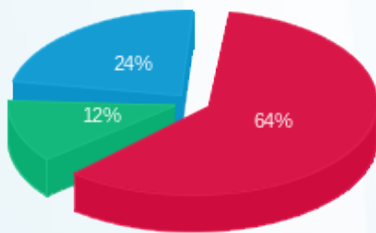

פסגה (₪ 89.94)
 גבע (₪ 16.99)
 שפל (₪ 33.00)

הסטוריית צריכה בקוט"ש

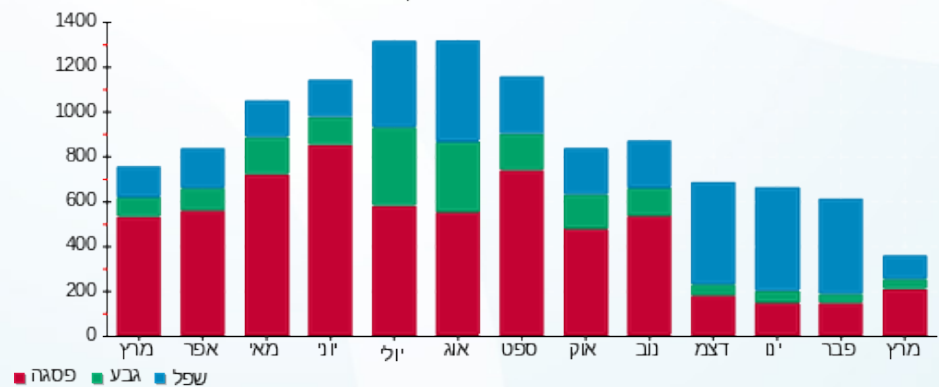



05/04/20

תאריך הפקדה:

שם דייר: אירוקה - 238 - 28197

31/03/20

תאריך קריאה נוכחית:

שם אתר: קניון לב המפרץ

01/03/20

תאריך קריאה קודמת:

לקוח/ה נכבד/ה, אנו מתכבדים להגיש את חישוב צריכת החשמל לתקופה 01/03/20 - 31/03/20:

אירוקה - 238 - 3 - 00024381 (3x63)

סוג תעריף	סוג צריכה	קריאה קודמת	קריאה נוכחית	סה"כ צריכה בקוט"ש	מחיר לקוט"ש בא"ג	סה"כ לתשלום
פרטי חשבון עבור תאריכים:						
777	פסגה	01/03/20	31/03/20	756.61	45.44	343.80 ₪
778	גבע	105,515.07	105,754.79	239.72	37.65	90.26 ₪
779	שפל	88,835.49	88,989.54	154.05	31.07	47.86 ₪

סה"כ לדייר:

פסגה	גבע	שפל	סה"כ	שיא ביקוש
756.61	239.72	154.05	1,150.38	9.53
₪ 343.80	₪ 90.26	₪ 47.86	₪ 481.92	

סה"כ צריכה

סה"כ לתשלום

200.95 ₪	תשלום קבוע	לא כולל מע"מ
6.98 ₪	תשלום עבור גודל חיבור בKVA (3x63)	
0.997	מקדם הספק	
0.00 ₪	תשלום עבור מקדם הספק	
689.85 ₪	סה"כ לתשלום	

התפלגות חיוב בש"ח לפי תעו"ז

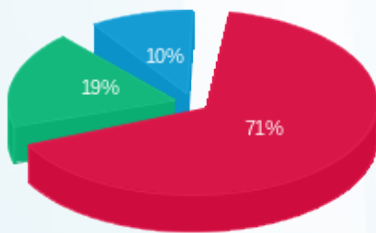

■ פסגה (₪ 343.80)
■ גבע (₪ 90.26)
■ שפל (₪ 47.86)

הסטוריית צריכה בקוט"ש

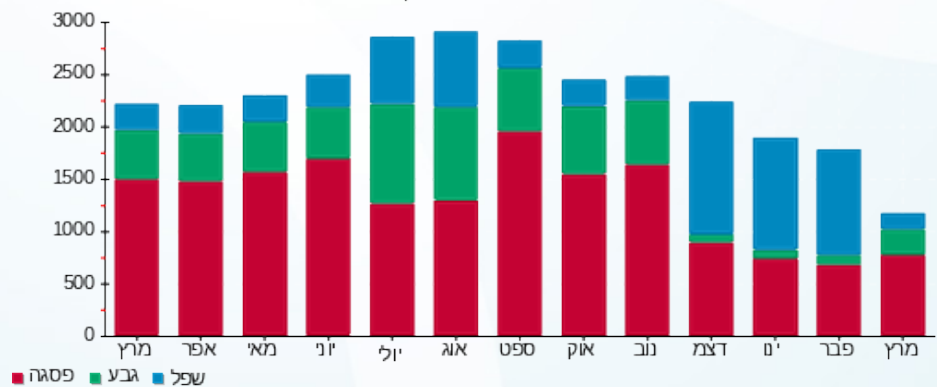



05/04/20

תאריך הפקה:

שם דייר: אישה אישה 104 - 28862

31/03/20

תאריך קריאה נוכחית:

שם אתר: קניון לב המפרץ

01/03/20

תאריך קריאה קודמת:

לקוח/ה נכבד/ה, אנו מתכבדים להגיש את חישוב צריכת החשמל לתקופה 01/03/20 - 31/03/20:

סטוץ - 11 - 18029646(3x63)

סה"כ לתשלום	מחיר לקוט"ש בא"ג	סה"כ צריכה בקוט"ש	קריאה נוכחית	קריאה קודמת	סוג צריכה	סוג תעריף
			31/03/20	01/03/20	פרטי חשבון עבור תאריכים:	
₪ 35.40	45.44	77.90	6,970.50	6,892.60	פסגה	777
₪ 11.41	37.65	30.30	2,365.20	2,334.90	גבע	778
₪ 7.64	31.07	24.60	2,356.20	2,331.60	שפל	779

סה"כ לדייר:

שיא ביקוש	סה"כ	שפל	גבע	פסגה
0.46	132.80	24.60	30.30	77.90
	₪ 54.45	₪ 7.64	₪ 11.41	₪ 35.40

סה"כ צריכה

סה"כ לתשלום

₪ 200.95	תשלום קבוע	
₪ 6.98	תשלום עבור גודל חיבור בKVA (3x63)	
0.509	מקדם הספק	
₪ 33.53	תשלום עבור מקדם הספק	
₪ 295.91	סה"כ לתשלום	
		לא כולל מע"מ

התפלגות חיוב בש"ח לפי תעו"ז

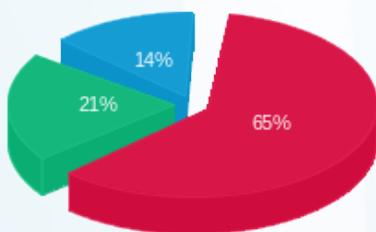

■ פסגה (₪ 35.40)
■ גבע (₪ 11.41)
■ שפל (₪ 7.64)

הסטוריית צריכה בקוט"ש

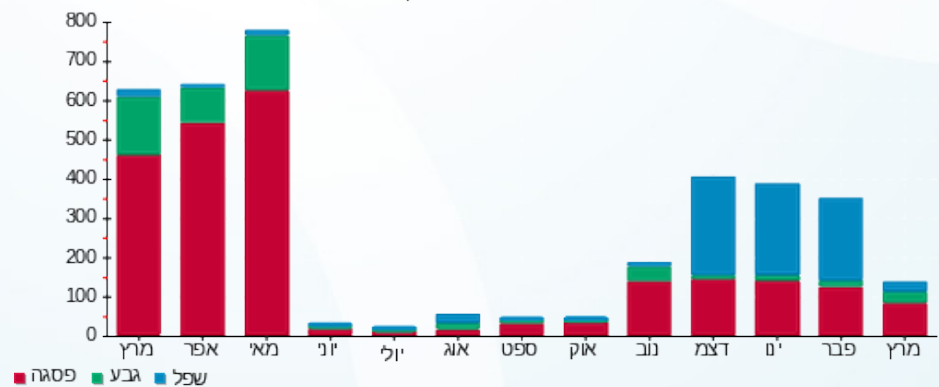

05/04/20 תאריך הפקה:
 31/03/20 תאריך קריאה נוכחית:
 01/03/20 תאריך קריאה קודמת:

שם דייר: אלברטו - - 120 - 28198
 שם אתר: קניון לב המפרץ

לקוח/ה נכבד/ה, אנו מתכבדים להגיש את חישוב צריכת החשמל לתקופה 01/03/20 - 31/03/20:

אלברטו - 120 - 5 - 14154708(3x63)

סוג תעריף	סוג צריכה	קריאה קודמת	קריאה נוכחית	סה"כ צריכה בקוט"ש	מחיר לקוט"ש בא"ג	סה"כ לתשלום
			01/03/20	31/03/20	פרטי חשבון עבור תאריכים:	
777	פסגה	21,722.80	21,945.30	222.50	45.44	101.10 ₪
778	גבע	6,647.00	6,718.90	71.90	37.65	27.07 ₪
779	שפל	8,659.60	8,716.60	57.00	31.07	17.71 ₪

סה"כ לדייר:

פסגה	גבע	שפל	סה"כ	שיא ביקוש
222.50	71.90	57.00	351.40	7.19
101.10 ₪	27.07 ₪	17.71 ₪	145.88 ₪	

סה"כ צריכה
 סה"כ לתשלום

200.95 ₪	תשלום קבוע	לא כולל מע"מ
6.98 ₪	תשלום עבור גודל חיבור בKVA (3x63)	
0.723	מקדם הספק	
35.95 ₪	תשלום עבור מקדם הספק	
389.76 ₪	סה"כ לתשלום	

התפלגות חיוב בש"ח לפי תעו"ז

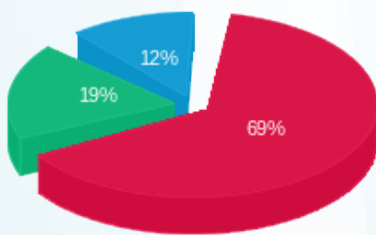

■ פסגה (101.10 ₪)
 ■ גבע (27.07 ₪)
 ■ שפל (17.71 ₪)

הסטוריית צריכה בקוט"ש

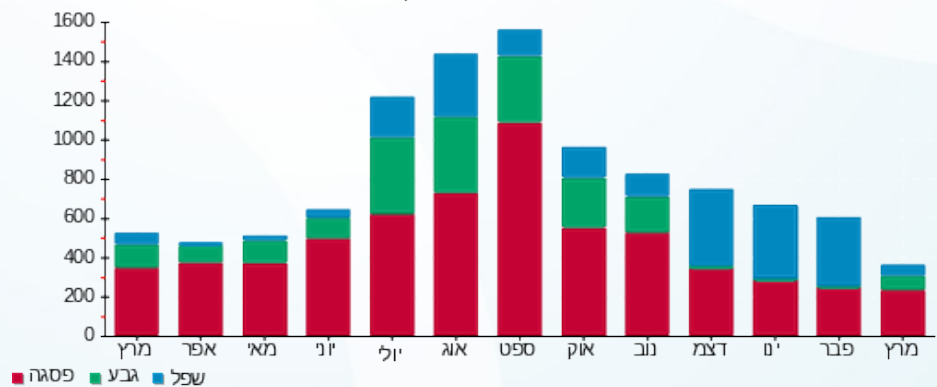



05/04/20

תאריך הפקדה:

שם דייר: אמפוריום - - 103 - 28228

31/03/20

תאריך קריאה נוכחית:

שם אתר: קניון לב המפרץ

01/03/20

תאריך קריאה קודמת:

לקוח/ה נכבד/ה, אנו מתכבדים להגיש את חישוב צריכת החשמל לתקופה 01/03/20 - 31/03/20:

אמפוריום - 103 - 3 - 00024375 (3x63)

סוג תעריף	סוג צריכה	קריאה קודמת	קריאה נוכחית	סה"כ צריכה בקוט"ש	מחיר לקוט"ש בא"ג	סה"כ לתשלום
פרטי חשבון עבור תאריכים:						
777	פסגה	01/03/20	31/03/20	731.99	45.44	332.62 ₪
778	גבע	249,484.63	249,723.30	238.67	37.65	89.86 ₪
779	שפל	172,703.87	172,841.09	137.22	31.07	42.63 ₪

סה"כ לדייר:

פסגה	גבע	שפל	סה"כ	שיא ביקוש
731.99	238.67	137.22	1,107.89	12.25
₪ 332.62	₪ 89.86	₪ 42.63	₪ 465.11	

סה"כ צריכה

סה"כ לתשלום

200.95 ₪	תשלום קבוע	לא כולל מע"מ
6.98 ₪	תשלום עבור גודל חיבור בKVA (3x63)	
0.985	מקדם הספק	
0.00 ₪	תשלום עבור מקדם הספק	
673.04 ₪	סה"כ לתשלום	

התפלגות חיוב בש"ח לפי תעו"ז

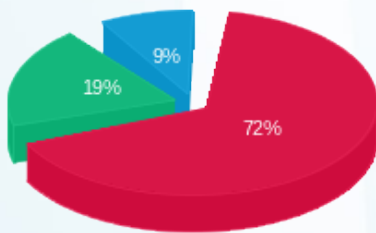

■ פסגה (₪ 332.62)
■ גבע (₪ 89.86)
■ שפל (₪ 42.63)

הסטוריית צריכה בקוט"ש

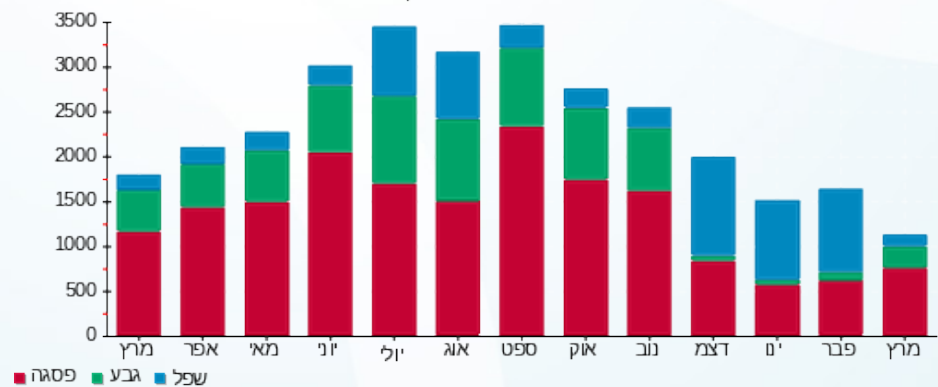



05/04/20

תאריך הפקה:

שם דייר: אנטנה פלאפון - 28259

31/03/20

תאריך קריאה נוכחי:

שם אתר: קניון לב המפרץ

01/03/20

תאריך קריאה קודמת:

לקוח/ה נכבד/ה, אנו מתכבדים להגיש את חישוב צריכת החשמל לתקופה 01/03/20 - 31/03/20:

אנטנה פלאפון - 2 - (3x25)00024387

סוג תעריף	סוג צריכה	קריאה קודמת	קריאה נוכחית	סה"כ צריכה בקוט"ש	מחיר לקוט"ש בא"ג	סה"כ לתשלום
פרטי חשבון עבור תאריכים:						
777	פסגה	01/03/20	31/03/20	636.26	45.44	289.11 ₪
778	גבע	27,656.77	27,885.57	228.81	37.65	86.15 ₪
779	שפל	74,149.92	74,707.03	557.11	31.07	173.09 ₪

סה"כ לדייר:

פסגה	גבע	שפל	סה"כ	שיא ביקוש
636.26	228.81	557.11	1,422.17	3.73
289.11 ₪	86.15 ₪	173.09 ₪	548.35 ₪	

סה"כ צריכה

סה"כ לתשלום

200.95 ₪	תשלום קבוע	לא כולל מע"מ
2.77 ₪	תשלום עבור גודל חיבור בKVA (3x25)	
0.993	מקדם הספק	
0.00 ₪	תשלום עבור מקדם הספק	
752.07 ₪	סה"כ לתשלום	

התפלגות חיוב בש"ח לפי תעו"ז

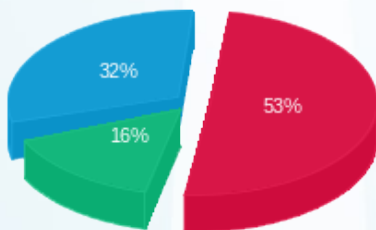

■ פסגה (289.11 ₪)
 ■ גבע (86.15 ₪)
 ■ שפל (173.09 ₪)

הסטוריית צריכה בקוט"ש

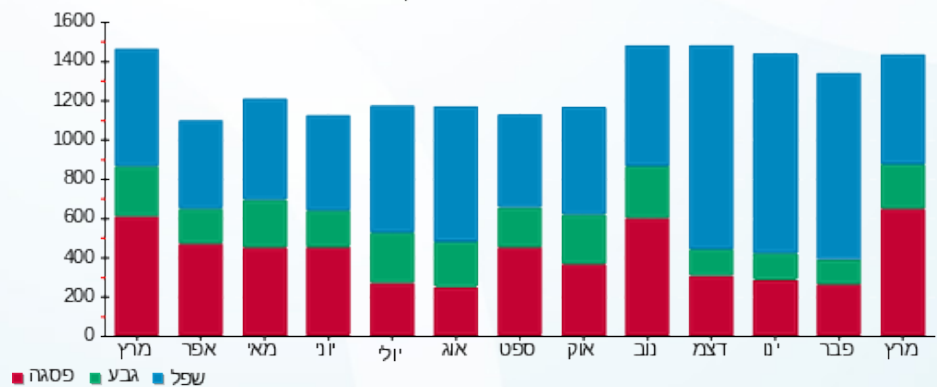

■ פסגה ■ גבע ■ שפל



05/04/20 תאריך הפקה:
 31/03/20 תאריך קריאה נוכחית:
 01/03/20 תאריך קריאה קודמת:

שם דייר: אנטנה פרטנר - 28195
 שם אתר: קניון לב המפרץ

לקוח/ה נכבד/ה, אנו מתכבדים להגיש את חישוב צריכת החשמל לתקופה 01/03/20 - 31/03/20:

אנטנה פרטנר - 8 - 00024387(3x40)

סוג תעריף	סוג צריכה	קריאה קודמת	קריאה נוכחית	סה"כ צריכה בקוט"ש	מחיר לקוט"ש בא"ג	סה"כ לתשלום
פרטי חשבון עבור תאריכים:						
777	פסגה	01/03/20	31/03/20	701.46	45.44	318.74 ₪
778	גבע	51,822.14	52,067.50	245.37	37.65	92.38 ₪
779	שפל	109,944.96	110,536.57	591.61	31.07	183.81 ₪

סה"כ לדייר:

פסגה	גבע	שפל	סה"כ	שיא ביקוש
701.46	245.37	591.61	1,538.44	3.75
183.81 ₪	92.38 ₪	183.81 ₪	594.94 ₪	

סה"כ צריכה
 סה"כ לתשלום

200.95 ₪	תשלום קבוע	לא כולל מע"מ
4.43 ₪	תשלום עבור גודל חיבור בKVA (3x40)	
1.000	מקדם הספק	
0.00 ₪	תשלום עבור מקדם הספק	
800.32 ₪	סה"כ לתשלום	

התפלגות חיוב בש"ח לפי תעו"ז

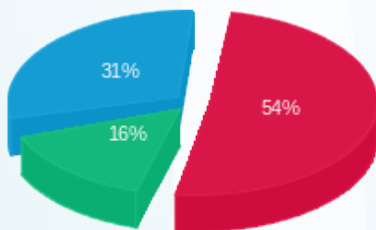

■ פסגה (318.74 ₪)
 ■ גבע (92.38 ₪)
 ■ שפל (183.81 ₪)

הסטוריית צריכה בקוט"ש

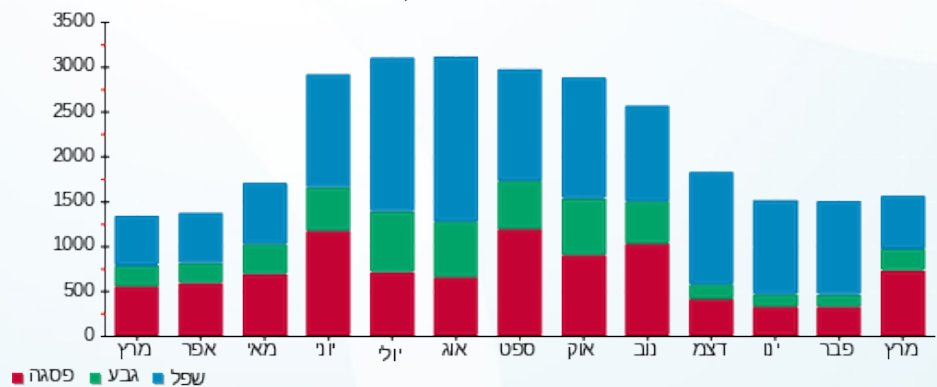

05/04/20 תאריך הפקדה:
 31/03/20 תאריך קריאה נוכחית:
 01/03/20 תאריך קריאה קודמת:

שם דייר: אסותא - 28893
 שם אתר: קניון לב המפרץ

לקוח/ה נכבד/ה, אנו מתכבדים להגיש את חישוב צריכת החשמל לתקופה 01/03/20 - 31/03/20:

אסותא - 1 - 01103694(3x2500)

סוג תעריף	סוג צריכה	קריאה קודמת	קריאה נוכחית	סה"כ צריכה בקוט"ש	מחיר לקוט"ש בא"ג	סה"כ לתשלום
		01/03/20	31/03/20			
777	פסגה	2,267,101.00	2,436,173.00	169,072.00	45.44	76,826.32 ₪
778	גבע	1,088,127.80	1,141,036.30	52,908.50	37.65	19,920.05 ₪
779	שפל	3,013,417.20	3,123,126.10	109,708.90	31.07	34,086.56 ₪

סה"כ לדייר:

פסגה	גבע	שפל	סה"כ	שיא ביקוש
169,072.00	52,908.50	109,708.90	331,689.40	1.88
76,826.32 ₪	19,920.05 ₪	34,086.56 ₪	130,832.92 ₪	

סה"כ צריכה
 סה"כ לתשלום

200.95 ₪	תשלום קבוע	
276.90 ₪	תשלום עבור גודל חיבור בKVA (3x2500)	
0.967	מקדם הספק	
0.00 ₪	תשלום עבור מקדם הספק	
131,310.77 ₪	סה"כ לתשלום	לא כולל מע"מ

התפלגות חיוב בש"ח לפי תעו"ז

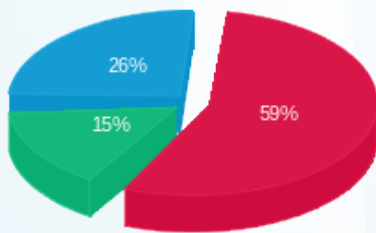

פסגה (76,826.32 ₪)
 גבע (19,920.05 ₪)
 שפל (34,086.56 ₪)

הסטוריית צריכה בקוט"ש

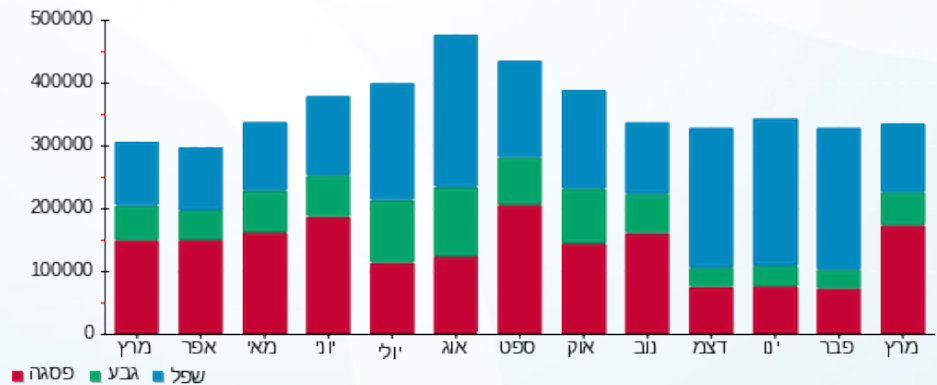



05/04/20

תאריך הפקה:

שם דייר: אספרטו בר גרג - 28279 -
שם אתר: קניון לב המפרץ

31/03/20

תאריך קריאה נוכחית:

01/03/20

תאריך קריאה קודמת:

לקוח/ה נכבד/ה, אנו מתכבדים להגיש את חישוב צריכת החשמל לתקופה 01/03/20 - 31/03/20:

אספרטו בר גרג - 8 - 14154708 (3x100)

סוג תעריף	סוג צריכה	קריאה קודמת	קריאה נוכחית	סה"כ צריכה בקוט"ש	מחיר לקוט"ש בא"ג	סה"כ לתשלום
		01/03/20	31/03/20			
777	פסגה	195,005.40	197,756.70	2,751.30	45.44	1,250.19 ₪
778	גבע	74,126.40	74,959.55	833.15	37.65	313.68 ₪
779	שפל	156,698.85	158,133.65	1,434.80	31.07	445.79 ₪

סה"כ לדייר:

פסגה	גבע	שפל	סה"כ	שיא ביקוש
2,751.30	833.15	1,434.80	5,019.25	26.79
1,250.19 ₪	313.68 ₪	445.79 ₪	2,009.66 ₪	

סה"כ צריכה

סה"כ לתשלום

200.95 ₪	תשלום קבוע	
11.08 ₪	תשלום עבור גודל חיבור ב KVA (3x100)	
0.972	מקדם הספק	
0.00 ₪	תשלום עבור מקדם הספק	
2,221.69 ₪	סה"כ לתשלום	לא כולל מע"מ

התפלגות חיוב בש"ח לפי תעו"ז

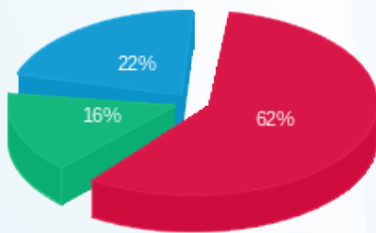

■ פסגה (1,250.19 ₪)
■ גבע (313.68 ₪)
■ שפל (445.79 ₪)

הסטוריית צריכה בקוט"ש

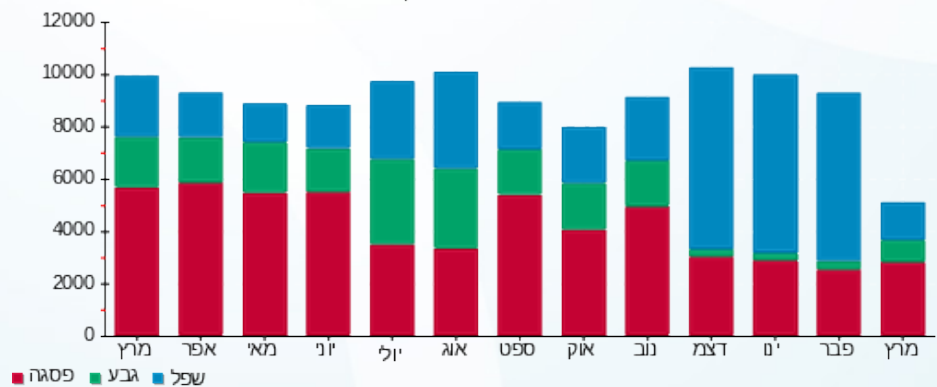

05/04/20 תאריך הפקה:
 31/03/20 תאריך קריאה נוכחי:
 01/03/20 תאריך קריאה קודמת:

שם דייר: אקסטוריז - 217 - 28263
 שם אתר: קניון לב המפרץ

לקוח/ה נכבד/ה, אנו מתכבדים להגיש את חישוב צריכת החשמל לתקופה 01/03/20 - 31/03/20:

אקסטוריז 217 - 1 - 00024604 (3x80)

סוג תעריף	סוג צריכה	קריאה קודמת	קריאה נוכחית	סה"כ צריכה בקוט"ש	מחיר לקוט"ש בא"ג	סה"כ לתשלום
		01/03/20	31/03/20			
777	פסגה	340,456.73	341,058.98	602.25	45.44	273.66 ₪
778	גבע	176,446.99	176,621.53	174.54	37.65	65.71 ₪
779	שפל	157,371.04	157,512.14	141.10	31.07	43.84 ₪

סה"כ לדייר:

פסגה	גבע	שפל	סה"כ	שיא ביקוש
602.25	174.54	141.10	917.89	8.95
273.66 ₪	65.71 ₪	43.84 ₪	383.22 ₪	

סה"כ צריכה
 סה"כ לתשלום

200.95 ₪	תשלום קבוע	לא כולל מע"מ
8.86 ₪	תשלום עבור גודל חיבור בKVA (3x80)	
0.991	מקדם הספק	
0.00 ₪	תשלום עבור מקדם הספק	
593.03 ₪	סה"כ לתשלום	

התפלגות חיוב בש"ח לפי תעו"ז

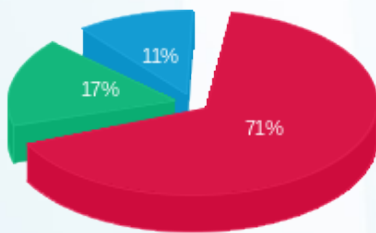

פסגה (273.66 ₪) 71%
 גבע (65.71 ₪) 17%
 שפל (43.84 ₪) 11%

הסטוריית צריכה בקוט"ש

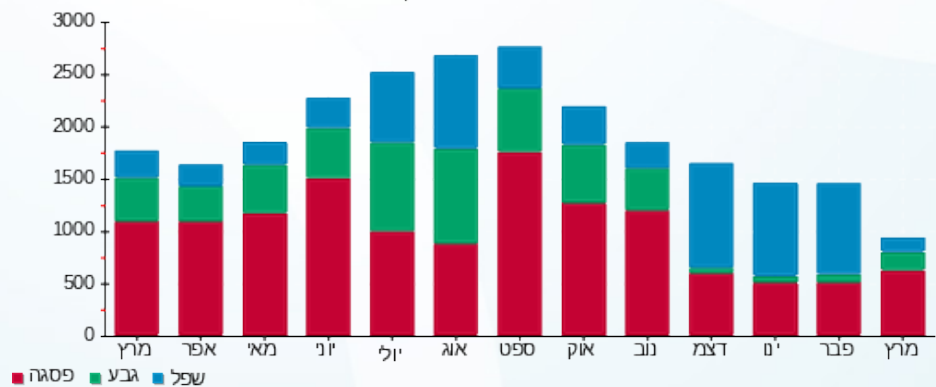

05/04/20 תאריך הפקה:
 31/03/20 תאריך קריאה נוכחית:
 01/03/20 תאריך קריאה קודמת:

שם דייר: ארומה - - 253/4 - 28232
 שם אתר: קניון לב המפרץ

לקוח/ה נכבד/ה, אנו מתכבדים להגיש את חישוב צריכת החשמל לתקופה 01/03/20 - 31/03/20:

ארומה - 253/4 - 8 - 00024375 (3x160)

סוג תעריף	סוג צריכה	קריאה קודמת	קריאה נוכחית	סה"כ צריכה בקוט"ש	מחיר לקוט"ש בא"ג	סה"כ לתשלום
			01/03/20	31/03/20		
777	פסגה	815,647.73	819,441.62	3,793.89	45.44	1,723.94 ₪
778	גבע	504,934.57	506,077.13	1,142.56	37.65	430.17 ₪
779	שפל	851,589.48	853,444.27	1,854.79	31.07	576.28 ₪

סה"כ לדייר:

פסגה	גבע	שפל	סה"כ	שיא ביקוש
3,793.89	1,142.56	1,854.79	6,791.24	30.98
1,723.94 ₪	430.17 ₪	576.28 ₪	2,730.40 ₪	

סה"כ צריכה
 סה"כ לתשלום

200.95 ₪	תשלום קבוע	
17.72 ₪	תשלום עבור גודל חיבור בKVA (3x160)	
0.876	מקדם הספק	
118.79 ₪	תשלום עבור מקדם הספק	
3,067.86 ₪	סה"כ לתשלום	לא כולל מע"מ

התפלגות חיוב בש"ח לפי תעו"ז

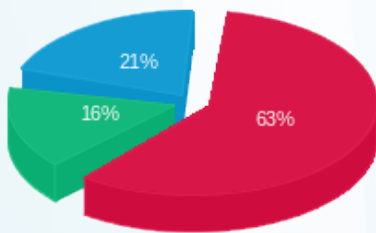

פסגה (1,723.94 ₪) 63%
 גבע (430.17 ₪) 16%
 שפל (576.28 ₪) 21%

הסטוריית צריכה בקוט"ש

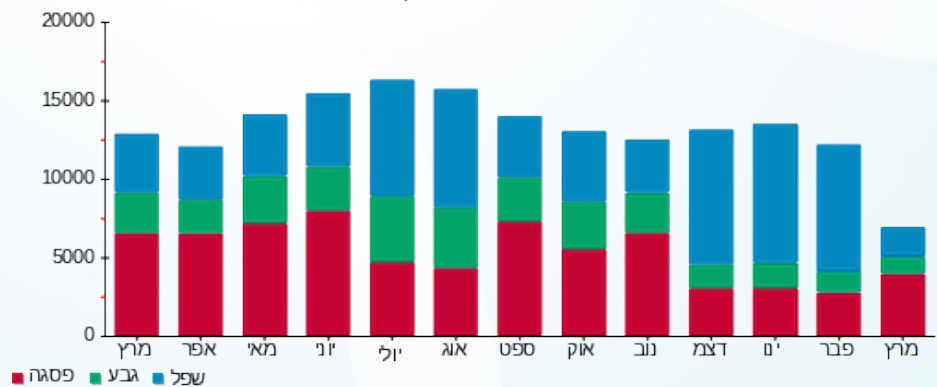



05/04/20

תאריך הפקדה:

שם דייר: אריסטו - 106/א-28192-

31/03/20

תאריך קריאה נוכחית:

שם אתר: קניון לב המפרץ

01/03/20

תאריך קריאה קודמת:

לקוח/ה נכבד/ה, אנו מתכבדים להגיש את חישוב צריכת החשמל לתקופה 01/03/20 - 31/03/20:

אריסטו - 106/א - 7 - 14154708(3x40)

סוג תעריף	סוג צריכה	קריאה קודמת	קריאה נוכחית	סה"כ צריכה בקוט"ש	מחיר לקוט"ש בא"ג	סה"כ לתשלום
פרטי חשבון עבור תאריכים:						
777	פסגה	01/03/20	31/03/20	311.80	45.44	141.68 ₪
778	גבע	13,370.75	13,476.30	105.55	37.65	39.74 ₪
779	שפל	18,643.20	18,684.35	41.15	31.07	12.79 ₪

סה"כ לדייר:

פסגה	גבע	שפל	סה"כ	שיא ביקוש
311.80	105.55	41.15	458.50	7.21
141.68 ₪	39.74 ₪	12.79 ₪	194.21 ₪	

סה"כ צריכה

סה"כ לתשלום

200.95 ₪	תשלום קבוע	
4.43 ₪	תשלום עבור גודל חיבור בKVA (3x40)	
0.896	מקדם הספק	
4.68 ₪	תשלום עבור מקדם הספק	
404.27 ₪	סה"כ לתשלום	לא כולל מע"מ

התפלגות חיוב בש"ח לפי תעו"ז

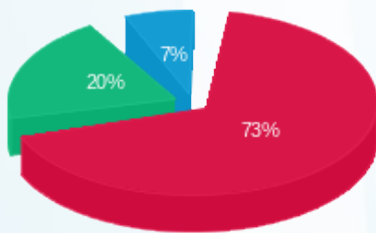

פסגה (141.68 ₪) 73%
 גבע (39.74 ₪) 20%
 שפל (12.79 ₪) 7%

הסטוריית צריכה בקוט"ש

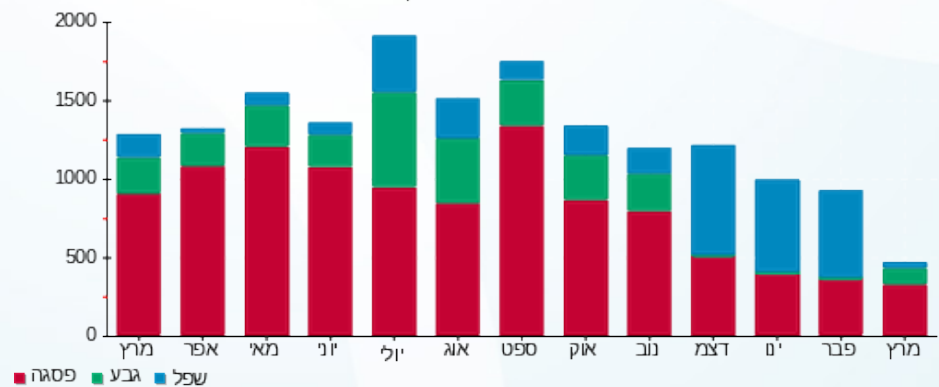



05/04/20

תאריך הפקה:

שם דייר: באג - 216 - 28252

31/03/20

תאריך קריאה נוכחי:

שם אתר: קניון לב המפרץ

01/03/20

תאריך קריאה קודמת:

לקוח/ה נכבד/ה, אנו מתכבדים להגיש את חישוב צריכת החשמל לתקופה 01/03/20 - 31/03/20:

באג - 216 - 1 - 00024386(3x63)

סה"כ לתשלום	מחיר לקוט"ש בא"ג	סה"כ צריכה בקוט"ש	קריאה נוכחית	קריאה קודמת	סוג צריכה	סוג תעריף
			31/03/20	01/03/20	פרטי חשבון עבור תאריכים:	
129.60 ₪	45.44	285.21	208,188.50	207,903.29	פסגה	777
35.26 ₪	37.65	93.65	108,993.90	108,900.26	גבע	778
35.99 ₪	31.07	115.82	80,251.65	80,135.82	שפל	779

סה"כ לדייר:

שיא ביקוש	סה"כ	שפל	גבע	פסגה
4.64	494.69	115.82	93.65	285.21
	200.85 ₪	35.99 ₪	35.26 ₪	129.60 ₪

סה"כ צריכה

סה"כ לתשלום

200.95 ₪	תשלום קבוע	לא כולל מע"מ
6.98 ₪	תשלום עבור גודל חיבור ב KVA (3x63)	
0.985	מקדם הספק	
0.00 ₪	תשלום עבור מקדם הספק	
408.77 ₪	סה"כ לתשלום	

התפלגות חיוב בש"ח לפי תעו"ז

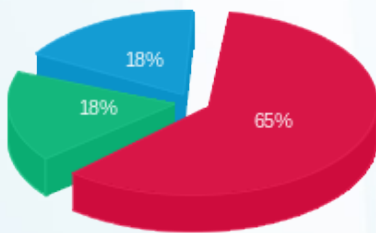

פסגה (129.60 ₪) ■
 גבע (35.26 ₪) ■
 שפל (35.99 ₪) ■

הסטוריית צריכה בקוט"ש

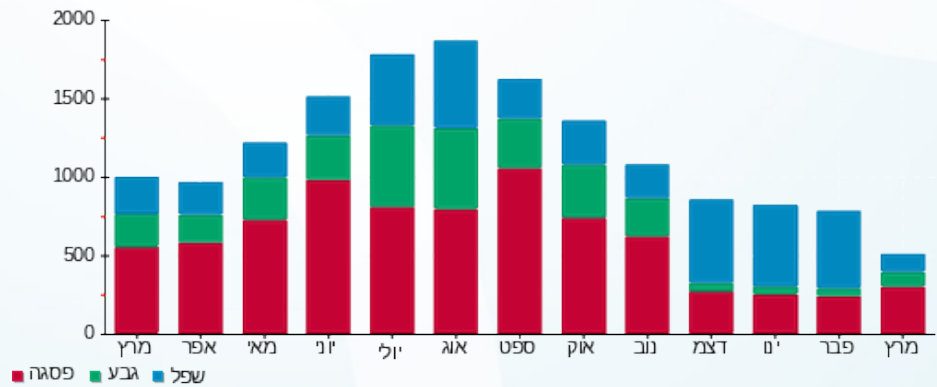

פסגה ■ גבע ■ שפל





05/04/20

תאריך הפקה:

שם דייר: בודי שופ - - 217- 28267

31/03/20

תאריך קריאה נוכחית:

שם אתר: קניון לב המפרץ

01/03/20

תאריך קריאה קודמת:

לקוח/ה נכבד/ה, אנו מתכבדים להגיש את חישוב צריכת החשמל לתקופה 01/03/20 - 31/03/20:

בודי שופ - 217 - 2 - 00024874 (3x25)

סה"כ לתשלום	מחיר לקוט"ש בא"ג	סה"כ צריכה בקוט"ש	קריאה נוכחית	קריאה קודמת	סוג צריכה	סוג תעריף
			31/03/20	01/03/20		פרטי חשבון עבור תאריכים:
263.42 ₪	45.44	579.71	94,626.03	94,046.32	פסגה	777
60.48 ₪	37.65	160.64	32,445.47	32,284.83	גבע	778
52.83 ₪	31.07	170.04	50,013.62	49,843.58	שפל	779

סה"כ לדייר:

שיא ביקוש	סה"כ	שפל	גבע	פסגה
4.96	910.40	170.04	160.64	579.71
	376.74 ₪	52.83 ₪	60.48 ₪	263.42 ₪

סה"כ צריכה

סה"כ לתשלום

200.95 ₪	תשלום קבוע	
2.77 ₪	תשלום עבור גודל חיבור בKVA (3x25)	
0.918	מקדם הספק	
0.57 ₪	תשלום עבור מקדם הספק	
581.02 ₪	סה"כ לתשלום	
		לא כולל מע"מ

התפלגות חיוב בש"ח לפי תעו"ז

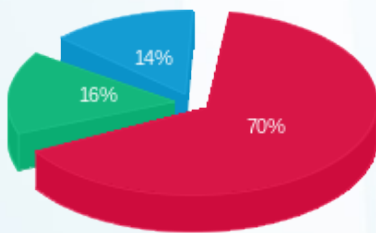

■ פסגה (263.42 ₪)
■ גבע (60.48 ₪)
■ שפל (52.83 ₪)

הסטוריית צריכה בקוט"ש

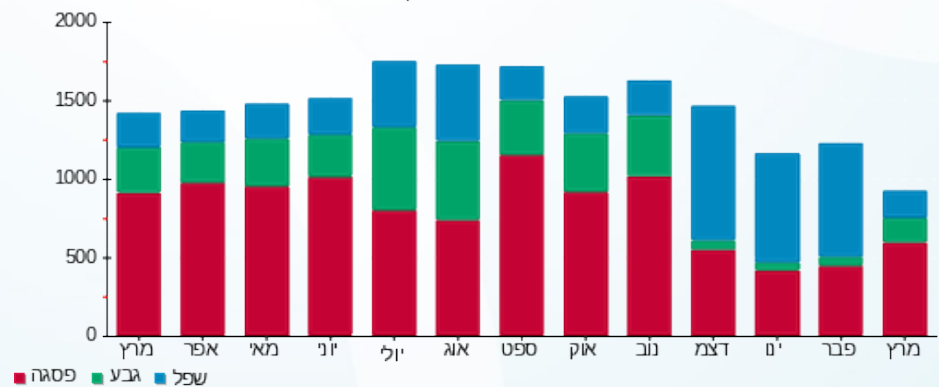

■ פסגה ■ גבע ■ שפל





05/04/20

תאריך הפקדה:

שם דייר: ביוטי קייר - - 224 - 28208

31/03/20

תאריך קריאה נוכחית:

שם אתר: קניון לב המפרץ

01/03/20

תאריך קריאה קודמת:

לקוח/ה נכבד/ה, אנו מתכבדים להגיש את חישוב צריכת החשמל לתקופה 01/03/20 - 31/03/20:

ביוטי קייר - 224 - 3 - 00023690 (3x63)

סה"כ לתשלום	מחיר לקוט"ש בא"ג	סה"כ צריכה בקוט"ש	קריאה נוכחית	קריאה קודמת	סוג צריכה	סוג תעריף
			31/03/20	01/03/20		פרטי חשבון עבור תאריכים:
1,062.89 ₪	45.44	2,339.11	150,835.46	148,496.35	פסגה	777
303.20 ₪	37.65	805.31	69,613.62	68,808.31	גבע	778
350.71 ₪	31.07	1,128.78	127,315.47	126,186.69	שפל	779

סה"כ לדייר:

שיא ביקוש	סה"כ	שפל	גבע	פסגה
18.28	4,273.20	1,128.78	805.31	2,339.11
	1,716.80 ₪	350.71 ₪	303.20 ₪	1,062.89 ₪

סה"כ צריכה

סה"כ לתשלום

200.95 ₪	תשלום קבוע	
6.98 ₪	תשלום עבור גודל חיבור ב KVA (3x63)	
1.000	מקדם הספק	
0.00 ₪	תשלום עבור מקדם הספק	
1,924.73 ₪	סה"כ לתשלום	לא כולל מע"מ

התפלגות חיוב בש"ח לפי תעו"ז

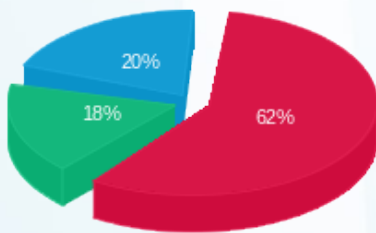

■ פסגה (1,062.89 ₪)
■ גבע (303.20 ₪)
■ שפל (350.71 ₪)

הסטוריית צריכה בקוט"ש

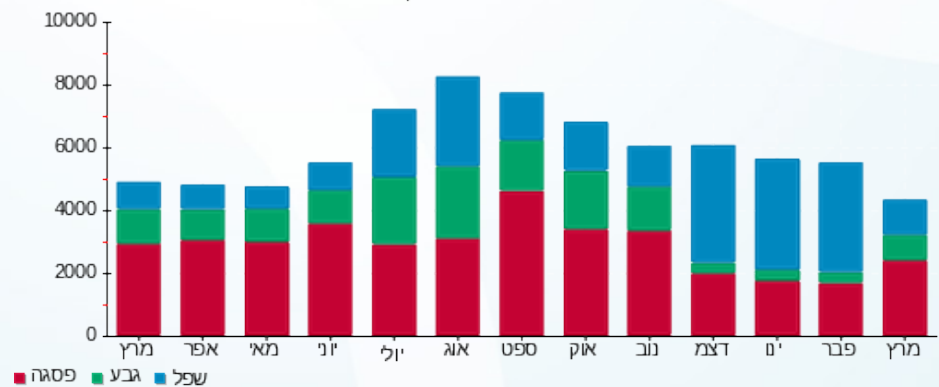

■ פסגה ■ גבע ■ שפל



05/04/20 תאריך הפקדה:
 31/03/20 תאריך קריאה נוכחית:
 01/03/20 תאריך קריאה קודמת:

שם דייר: בית הרופאים - - 28217 - 327
 שם אתר: קניון לב המפרץ

לקוח/ה נכבד/ה, אנו מתכבדים להגיש את חישוב צריכת החשמל לתקופה 01/03/20 - 31/03/20:

בית הרופאים - 327 - 7 - 00024372 (3x250)

סוג תעריף	סוג צריכה	קריאה קודמת	קריאה נוכחית	סה"כ צריכה בקוט"ש	מחיר לקוט"ש בא"ג	סה"כ לתשלום
			31/03/20	01/03/20	פרטי חשבון עבור תאריכים:	
777	פסגה	547,733.91	551,533.74	3,799.82	45.44	1,726.64 ₪
778	גבע	210,669.11	211,557.26	888.14	37.65	334.39 ₪
779	שפל	403,317.92	404,241.48	923.56	31.07	286.95 ₪

סה"כ לדייר:

פסגה	גבע	שפל	סה"כ	שיא ביקוש
3,799.82	888.14	923.56	5,611.53	26.23
1,726.64 ₪	334.39 ₪	286.95 ₪	2,347.98 ₪	

סה"כ צריכה
 סה"כ לתשלום

200.95 ₪	תשלום קבוע	
27.69 ₪	תשלום עבור גודל חיבור ב KVA (3x250)	
1.000	מקדם הספק	
0.00 ₪	תשלום עבור מקדם הספק	
2,576.62 ₪	סה"כ לתשלום	לא כולל מע"מ

התפלגות חיוב בש"ח לפי תעו"ז

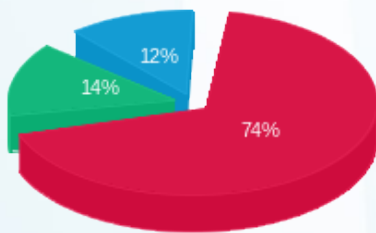

■ פסגה (1,726.64 ₪)
 ■ גבע (334.39 ₪)
 ■ שפל (286.95 ₪)

הסטוריית צריכה בקוט"ש

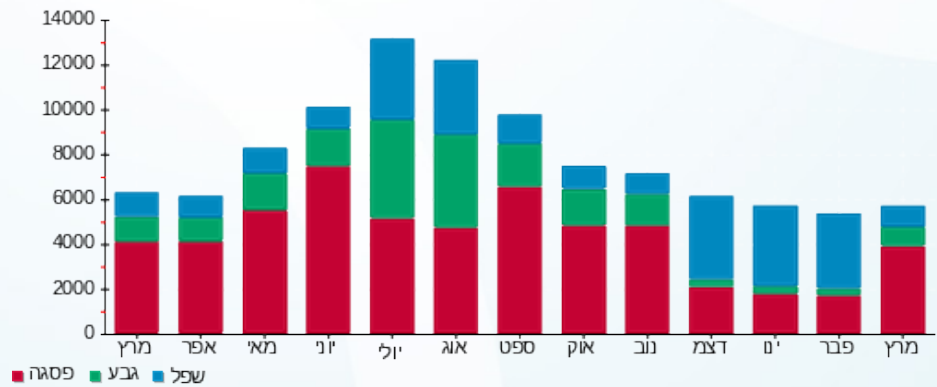



05/04/20

תאריך הפקה:

שם דייר: בית מאפה רונצ' - 28250 - 241
שם אתר: קניון לב המפרץ

31/03/20

תאריך קריאה נוכחית:

01/03/20

תאריך קריאה קודמת:

לקוח/ה נכבד/ה, אנו מתכבדים להגיש את חישוב צריכת החשמל לתקופה 01/03/20 - 31/03/20:

בית מאפה רונצ' - 241 - 7 - (3x100)00024381

סוג תעריף	סוג צריכה	קריאה קודמת	קריאה נוכחית	סה"כ צריכה בקוט"ש	מחיר לקוט"ש בא"ג	סה"כ לתשלום
פרטי חשבון עבור תאריכים:						
		01/03/20	31/03/20			
777	פסגה	488,763.13	491,795.60	3,032.47	45.44	1,377.96 ₪
778	גבע	254,007.52	254,814.81	807.29	37.65	303.94 ₪
779	שפל	505,766.21	508,050.01	2,283.80	31.07	709.58 ₪

סה"כ לדייר:

פסגה	גבע	שפל	סה"כ	שיא ביקוש
3,032.47	807.29	2,283.80	6,123.56	32.78
1,377.96 ₪	303.94 ₪	709.58 ₪	2,391.47 ₪	

סה"כ צריכה

סה"כ לתשלום

200.95 ₪	תשלום קבוע	
11.08 ₪	תשלום עבור גודל חיבור ב KVA (3x100)	
0.857	מקדם הספק	
150.42 ₪	תשלום עבור מקדם הספק	
2,753.92 ₪	סה"כ לתשלום	לא כולל מע"מ

התפלגות חיוב בש"ח לפי תעו"ז

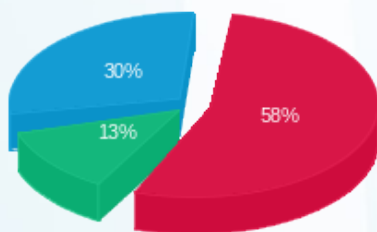

■ פסגה (1,377.96 ₪)
■ גבע (303.94 ₪)
■ שפל (709.58 ₪)

הסטוריית צריכה בקוט"ש

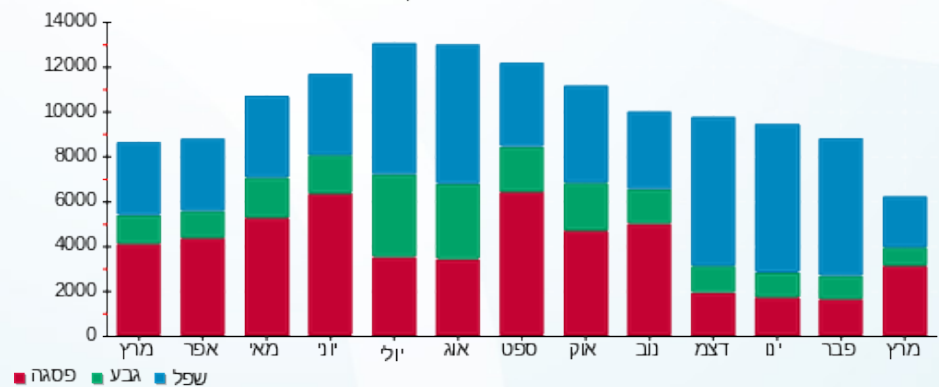



05/04/20 תאריך הפקה:
 31/03/20 תאריך קריאה נוכחית:
 01/03/20 תאריך קריאה קודמת:

שם דייר: בלאק - - 28843 - 249-250
 שם אתר: קניון לב המפרץ

לקוח/ה נכבד/ה, אנו מתכבדים להגיש את חישוב צריכת החשמל לתקופה 01/03/20 - 31/03/20:

בלאק - 5 - 18029657(3x200)

סוג תעריף	סוג צריכה	קריאה קודמת	קריאה נוכחית	סה"כ צריכה בקוט"ש	מחיר לקוט"ש בא"ג	סה"כ לתשלום
			01/03/20	31/03/20	פרטי חשבון עבור תאריכים:	
777	פסגה	172,041.00	179,432.80	7,391.80	45.44	3,358.83 ₪
778	גבע	95,094.60	98,131.80	3,037.20	37.65	1,143.51 ₪
779	שפל	232,445.40	237,003.40	4,558.00	31.07	1,416.17 ₪

סה"כ לדייר:

פסגה	גבע	שפל	סה"כ	שיא ביקוש
7,391.80	3,037.20	4,558.00	14,987.00	59.17
3,358.83 ₪	1,143.51 ₪	1,416.17 ₪	5,918.51 ₪	

סה"כ צריכה

סה"כ לתשלום

200.95 ₪	תשלום קבוע	לא כולל מע"מ
22.15 ₪	תשלום עבור גודל חיבור KVA (3x200)	
0.888	מקדם הספק	
188.83 ₪	תשלום עבור מקדם הספק	
6,330.45 ₪	סה"כ לתשלום	

התפלגות חיוב בש"ח לפי תעו"ז

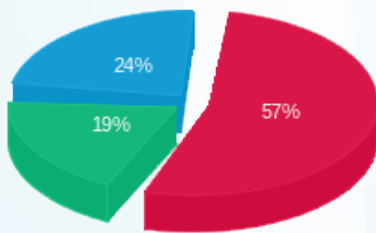

פסגה (3,358.83 ₪) 19%
 גבע (1,143.51 ₪) 24%
 שפל (1,416.17 ₪) 57%

הסטוריית צריכה בקוט"ש

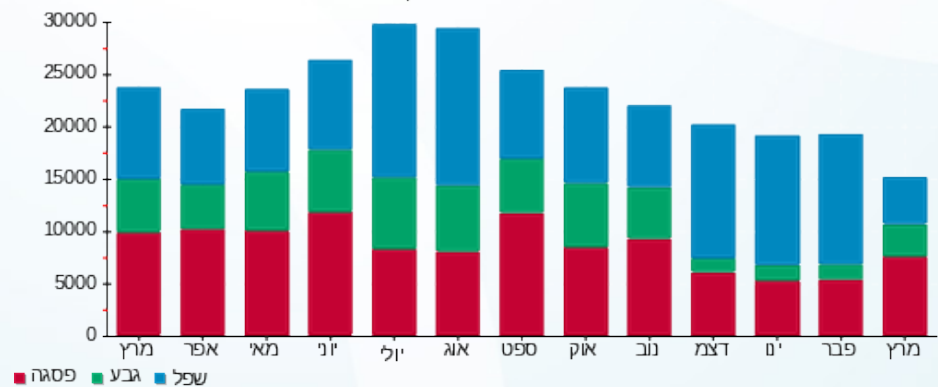



05/04/20

תאריך הפקדה:

שם דייר: בתי קולנוע חיוני - 28922

31/03/20

תאריך קריאה נוכחית:

שם אתר: קניון לב המפרץ

01/03/20

תאריך קריאה קודמת:

לקוח/ה נכבד/ה, אנו מתכבדים להגיש את חישוב צריכת החשמל לתקופה 01/03/20 - 31/03/20:

בתי קולנוע חיוני - 1 - 17313270 (3x32.84)

סוג תעריף	סוג צריכה	קריאה קודמת	קריאה נוכחית	סה"כ צריכה בקוט"ש	מחיר לקוט"ש בא"ג	סה"כ לתשלום
			01/03/20	31/03/20	פרטי חשבון עבור תאריכים:	
777	פסגה	878,126.00	910,774.00	32,648.00	37.26	12,164.64 ₪
778	גבע	502,584.00	517,990.00	15,406.00	29.98	4,618.72 ₪
779	שפל	1,478,184.00	1,517,336.00	39,152.00	24.15	9,455.21 ₪

סה"כ לדייר:

פסגה	גבע	שפל	סה"כ	שיא ביקוש
32,648.00	15,406.00	39,152.00	87,206.00	305.40
12,164.64 ₪	4,618.72 ₪	9,455.21 ₪	26,238.57 ₪	

סה"כ צריכה

סה"כ לתשלום

478.21 ₪	תשלום קבוע	
1,513.74 ₪	תשלום עבור גודל חיבור בKVA (3x32.84)	
1.000	מקדם הספק	
0.00 ₪	תשלום עבור מקדם הספק	
28,230.52 ₪	סה"כ לתשלום	לא כולל מע"מ

התפלגות חיוב בש"ח לפי תעו"ז

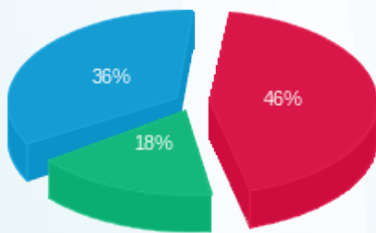

פסגה (12,164.64 ₪) 36%
 גבע (4,618.72 ₪) 18%
 שפל (9,455.21 ₪) 46%

הסטוריית צריכה בקוט"ש

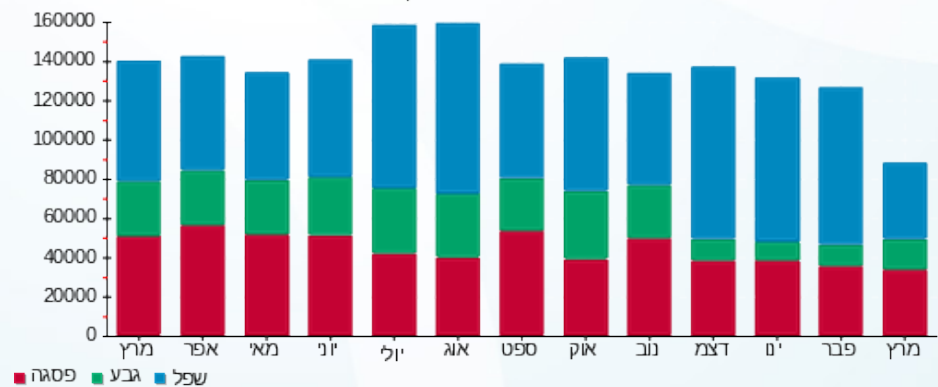

05/04/20 תאריך הפקדה:
 31/03/20 תאריך קריאה נוכחית:
 01/03/20 תאריך קריאה קודמת:

שם דייר: ג.ר.א.ס. - 28223 - 103/1
 שם אתר: קניון לב המפרץ

לקוח/ה נכבד/ה, אנו מתכבדים להגיש את חישוב צריכת החשמל לתקופה 01/03/20 - 31/03/20:

ג.ר.א.ס. - 103/1 - 4 - 00024373 (3x40)

סה"כ לתשלום	מחיר לקוט"ש בא"ג	סה"כ צריכה בקוט"ש	קריאה נוכחית	קריאה קודמת	סוג צריכה	סוג תעריף
			31/03/20	01/03/20		פרטי חשבון עבור תאריכים:
176.79 ₪	45.44	389.07	129,154.29	128,765.22	פסגה	777
41.44 ₪	37.65	110.06	76,381.04	76,270.98	גבע	778
49.33 ₪	31.07	158.76	50,447.05	50,288.29	שפל	779

סה"כ לדייר:

שיא ביקוש	סה"כ	שפל	גבע	פסגה
3.60	657.89	158.76	110.06	389.07
	267.56 ₪	49.33 ₪	41.44 ₪	176.79 ₪

סה"כ צריכה
 סה"כ לתשלום

200.95 ₪	תשלום קבוע	
4.43 ₪	תשלום עבור גודל חיבור בKVA (3x40)	
0.926	מקדם הספק	
0.00 ₪	תשלום עבור מקדם הספק	
472.94 ₪	סה"כ לתשלום	לא כולל מע"מ

התפלגות חיוב בש"ח לפי תעו"ז

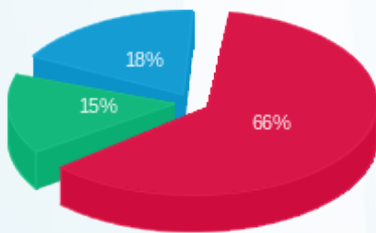

פסגה (176.79 ₪) ■
 גבע (41.44 ₪) ■
 שפל (49.33 ₪) ■

הסטוריית צריכה בקוט"ש

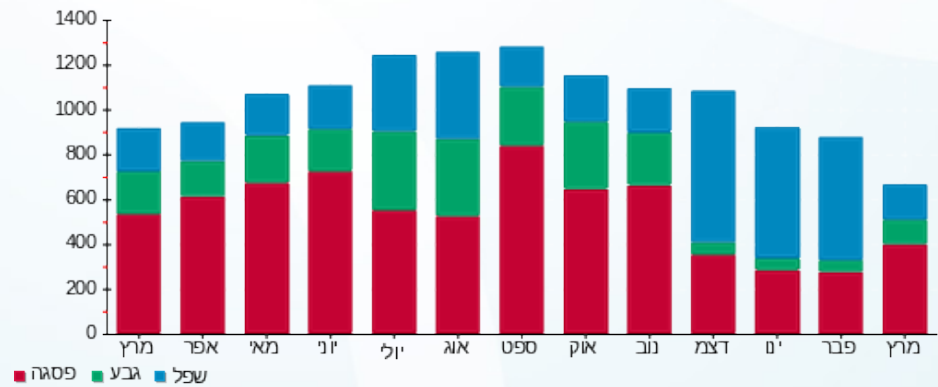

פסגה ■ גבע ■ שפל



05/04/20 תאריך הפקה:
 31/03/20 תאריך קריאה נוכחית:
 01/03/20 תאריך קריאה קודמת:

שם דייר: גולברי - - 229/2 - 28260
 שם אתר: קניון לב המפרץ

לקוח/ה נכבד/ה, אנו מתכבדים להגיש את חישוב צריכת החשמל לתקופה 01/03/20 - 31/03/20:

גולברי - 229/2 - 3 - 00024387 (3x40)

סוג תעריף	סוג צריכה	קריאה קודמת	קריאה נוכחית	סה"כ צריכה בקוט"ש	מחיר לקוט"ש בא"ג	סה"כ לתשלום
פרטי חשבון עבור תאריכים:						
777	פסגה	01/03/20	31/03/20	736.17	45.44	334.52 ₪
778	גבע	79,303.18	79,512.94	209.75	37.65	78.97 ₪
779	שפל	84,177.39	84,280.86	103.46	31.07	32.15 ₪

סה"כ לדייר:

פסגה	גבע	שפל	סה"כ	שיא ביקוש
736.17	209.75	103.46	1,049.39	7.87
₪ 334.52	₪ 78.97	₪ 32.15	₪ 445.64	

סה"כ צריכה
 סה"כ לתשלום

200.95 ₪	תשלום קבוע	לא כולל מע"מ
4.43 ₪	תשלום עבור גודל חיבור ב KVA (3x40)	
0.965	מקדם הספק	
0.00 ₪	תשלום עבור מקדם הספק	
651.02 ₪	סה"כ לתשלום	

התפלגות חיוב בש"ח לפי תעו"ז

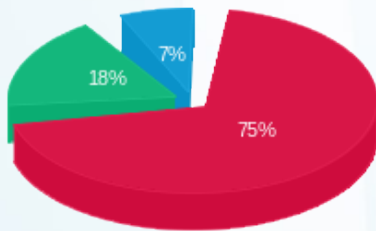

פסגה (₪ 334.52) 75%
 גבע (₪ 78.97) 18%
 שפל (₪ 32.15) 7%

הסטוריית צריכה בקוט"ש

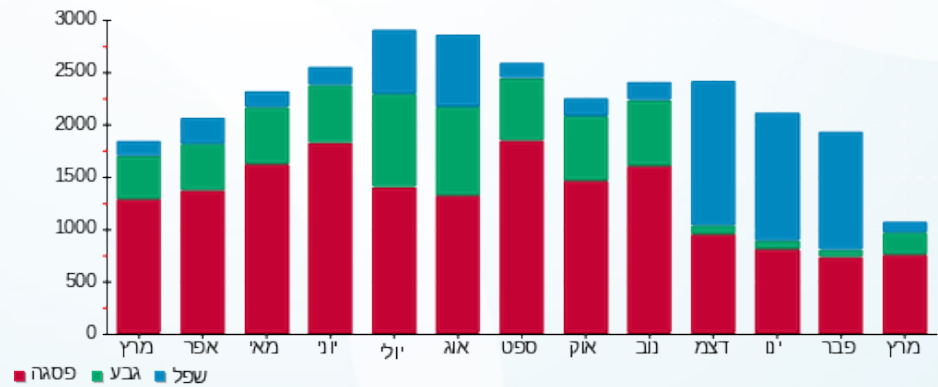



05/04/20

תאריך הפקה:

שם דייר: גולף אנ קו + קידס - - 28234 - 233

31/03/20

תאריך קריאה נוכחית:

שם אתר: קניון לב המפרץ

01/03/20

תאריך קריאה קודמת:

לקוח/ה נכבד/ה, אנו מתכבדים להגיש את חישוב צריכת החשמל לתקופה 01/03/20 - 31/03/20:

גולף אנ קו + קידס - 233 - 3 - (3x160)00024377

סוג תעריף	סוג צריכה	קריאה קודמת	קריאה נוכחית	סה"כ צריכה בקוט"ש	מחיר לקוט"ש בא"ג	סה"כ לתשלום
		01/03/20	31/03/20			
777	פסגה	758,624.52	760,672.63	2,048.11	45.44	930.66 ₪
778	גבע	408,965.78	409,462.37	496.58	37.65	186.96 ₪
779	שפל	215,906.00	216,108.66	202.65	31.07	62.96 ₪

סה"כ לדייר:

פסגה	גבע	שפל	סה"כ	שיא ביקוש
2,048.11	496.58	202.65	2,747.35	25.44
930.66 ₪	186.96 ₪	62.96 ₪	1,180.59 ₪	

סה"כ צריכה

סה"כ לתשלום

200.95 ₪	תשלום קבוע	
17.72 ₪	תשלום עבור גודל חיבור בKVA (3x160)	
0.967	מקדם הספק	
0.00 ₪	תשלום עבור מקדם הספק	
1,399.26 ₪	סה"כ לתשלום	לא כולל מע"מ

התפלגות חיוב בש"ח לפי תעו"ז

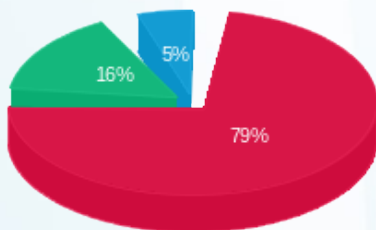

פסגה (930.66 ₪) 79%
גבע (186.96 ₪) 16%
שפל (62.96 ₪) 5%

הסטוריית צריכה בקוט"ש

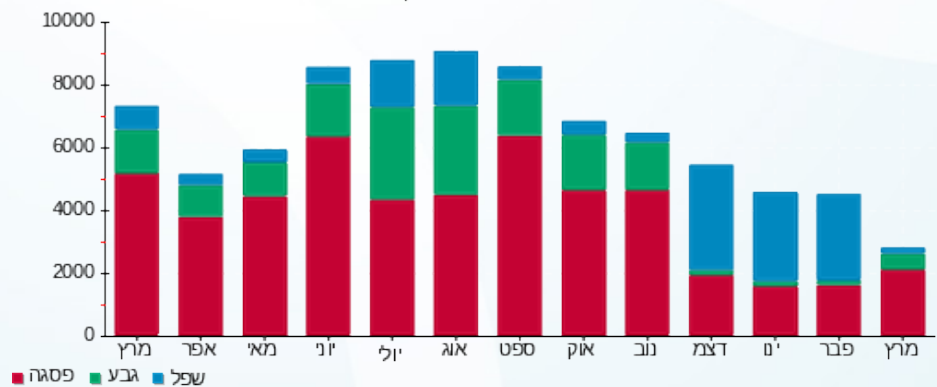

05/04/20 תאריך הפקה:
 31/03/20 תאריך קריאה נוכחית:
 01/03/20 תאריך קריאה קודמת:

שם דייר: גולף נשים - 28235 - 231/2
 שם אתר: קניון לב המפרץ

לקוח/ה נכבד/ה, אנו מתכבדים להגיש את חישוב צריכת החשמל לתקופה 01/03/20 - 31/03/20:

גולף נשים 231/2 - 4 - 00024377(3x100)

סוג תעריף	סוג צריכה	קריאה קודמת	קריאה נוכחית	סה"כ צריכה בקוט"ש	מחיר לקוט"ש בא"ג	סה"כ לתשלום
פרטי חשבון עבור תאריכים:						
777	פסגה	01/03/20	31/03/20	1,201.54	45.44	545.98 ₪
778	גבע	198,004.49	198,316.32	311.83	37.65	117.40 ₪
779	שפל	152,836.17	153,000.38	164.21	31.07	51.02 ₪

סה"כ לדייר:

פסגה	גבע	שפל	סה"כ	שיא ביקוש
1,201.54	311.83	164.21	1,677.58	13.52
₪ 545.98	₪ 117.40	₪ 51.02	₪ 714.40	

סה"כ צריכה
 סה"כ לתשלום

200.95 ₪	תשלום קבוע	לא כולל מע"מ
11.08 ₪	תשלום עבור גודל חיבור בKVA (3x100)	
0.911	מקדם הספק	
6.79 ₪	תשלום עבור מקדם הספק	
933.21 ₪	סה"כ לתשלום	

התפלגות חיוב בש"ח לפי תעו"ז

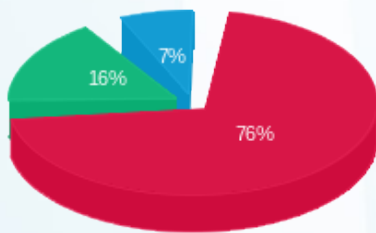

פסגה (₪ 545.98)
 גבע (₪ 117.40)
 שפל (₪ 51.02)

הסטוריית צריכה בקוט"ש

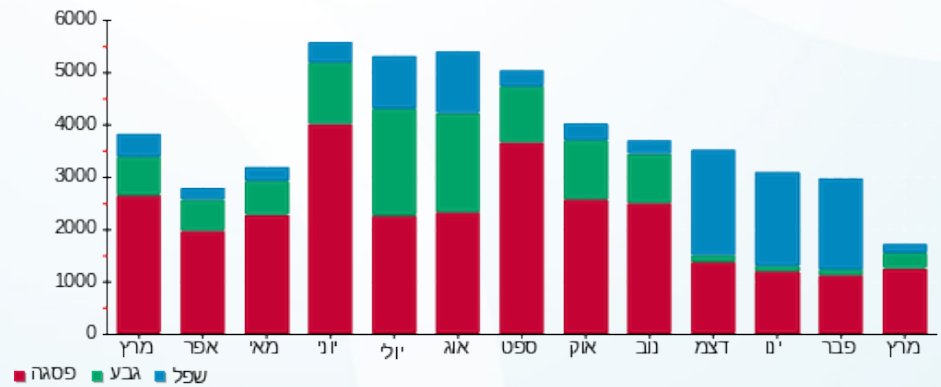

05/04/20 תאריך הפקה:
 31/03/20 תאריך קריאה נוכחית:
 01/03/20 תאריך קריאה קודמת:

שם דייר: גלדיום - - 239 - 28230
 שם אתר: קניון לב המפרץ

לקוח/ה נכבד/ה, אנו מתכבדים להגיש את חישוב צריכת החשמל לתקופה 01/03/20 - 31/03/20:

גלדיום - 239 - 6 - 00024375 (3x100)

סה"כ לתשלום	מחיר לקוט"ש בא"ג	סה"כ צריכה בקוט"ש	קריאה נוכחית	קריאה קודמת	סוג צריכה	סוג תעריף
			31/03/20	01/03/20		פרטי חשבון עבור תאריכים:
719.52 ₪	45.44	1,583.46	399,542.69	397,959.24	פסגה	777
221.59 ₪	37.65	588.56	218,154.87	217,566.31	גבע	778
334.90 ₪	31.07	1,077.90	319,631.33	318,553.43	שפל	779

סה"כ לדייר:

שיא ביקוש	סה"כ	שפל	גבע	פסגה
14.94	3,249.92	1,077.90	588.56	1,583.46
	1,276.02 ₪	334.90 ₪	221.59 ₪	719.52 ₪

סה"כ צריכה
 סה"כ לתשלום

200.95 ₪	תשלום קבוע	
11.08 ₪	תשלום עבור גודל חיבור KVA (3x100)	
0.868	מקדם הספק	
66.38 ₪	תשלום עבור מקדם הספק	
1,554.43 ₪	סה"כ לתשלום	
		לא כולל מע"מ

התפלגות חיוב בש"ח לפי תעו"ז

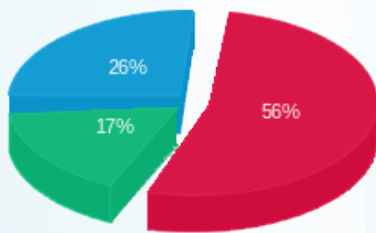

■ פסגה (719.52 ₪)
 ■ גבע (221.59 ₪)
 ■ שפל (334.90 ₪)

הסטוריית צריכה בקוט"ש

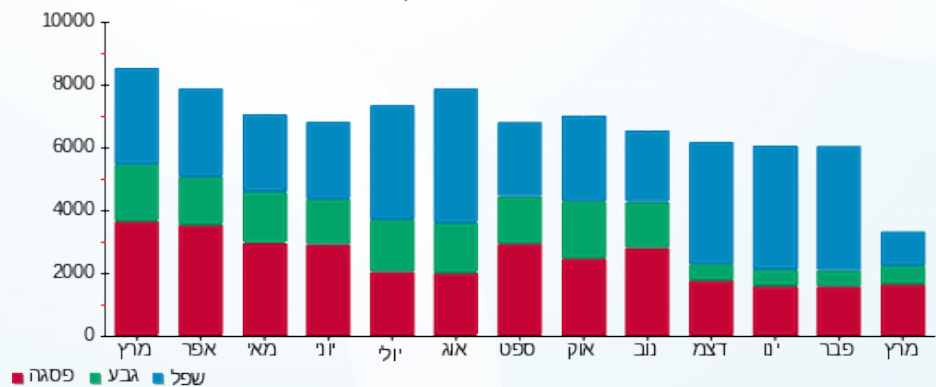

05/04/20 תאריך הפקדה:
 31/03/20 תאריך קריאה נוכחית:
 01/03/20 תאריך קריאה קודמת:

שם דייר: גק קובה - - 28857 - 116/5
 שם אתר: קניון לב המפרץ

לקוח/ה נכבד/ה, אנו מתכבדים להגיש את חישוב צריכת החשמל לתקופה 01/03/20 - 31/03/20:

גק קובה - 6 - 18029646 (3x63)

סה"כ לתשלום	מחיר לקוט"ש בא"ג	סה"כ צריכה בקוט"ש	קריאה נוכחית	קריאה קודמת	סוג צריכה	סוג תעריף
			31/03/20	01/03/20	פרטי חשבון עבור תאריכים:	
286.73 ₪	45.44	631.00	27,263.00	26,632.00	פסגה	777
64.68 ₪	37.65	171.80	9,713.10	9,541.30	גבע	778
31.32 ₪	31.07	100.80	9,214.10	9,113.30	שפל	779

סה"כ לדייר:

שיא ביקוש	סה"כ	שפל	גבע	פסגה
8.96	903.60	100.80	171.80	631.00
	382.73 ₪	31.32 ₪	64.68 ₪	286.73 ₪

סה"כ צריכה
 סה"כ לתשלום

200.95 ₪	תשלום קבוע	
6.98 ₪	תשלום עבור גודל חיבור בKVA (3x63)	
0.964	מקדם הספק	
0.00 ₪	תשלום עבור מקדם הספק	
590.66 ₪	סה"כ לתשלום	
		לא כולל מע"מ

התפלגות חיוב בש"ח לפי תעו"ז

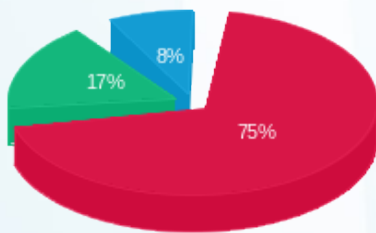

■ פסגה (286.73 ₪)
 ■ גבע (64.68 ₪)
 ■ שפל (31.32 ₪)

הסטוריית צריכה בקוט"ש

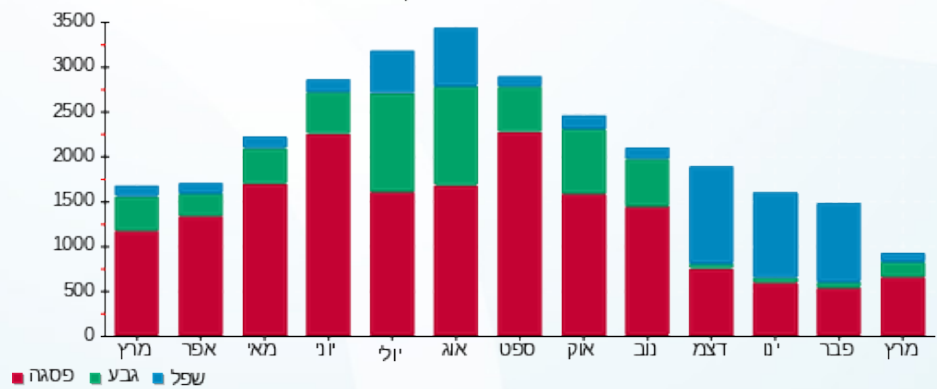



05/04/20

תאריך הפקדה:

שם דייר: דארלן - 28891 - 116/3

31/03/20

תאריך קריאה נוכחית:

שם אתר: קניון לב המפרץ

01/03/20

תאריך קריאה קודמת:

לקוח/ה נכבד/ה, אנו מתכבדים להגיש את חישוב צריכת החשמל לתקופה 01/03/20 - 31/03/20:

דארלן - 12 - (3x80)18029663

סה"כ לתשלום	מחיר לקוט"ש בא"ג	סה"כ צריכה בקוט"ש	קריאה נוכחית	קריאה קודמת	סוג צריכה	סוג תעריף
			31/03/20	01/03/20	פרטי חשבון עבור תאריכים:	
270.00 ₪	45.44	594.20	32,372.10	31,777.90	פסגה	777
53.50 ₪	37.65	142.10	11,420.30	11,278.20	גבע	778
-34.27 ₪	31.07	-110.30	8,496.60	8,606.90	שפל	779

סה"כ לדייר:

שיא ביקוש	סה"כ	שפל	גבע	פסגה
9.58	626.00	-110.30	142.10	594.20
	289.23 ₪	-34.27 ₪	53.50 ₪	270.00 ₪

סה"כ צריכה

סה"כ לתשלום

200.95 ₪	תשלום קבוע	
8.86 ₪	תשלום עבור גודל חיבור בKVA (3x80)	
0.964	מקדם הספק	
0.00 ₪	תשלום עבור מקדם הספק	
499.05 ₪	סה"כ לתשלום	
		לא כולל מע"מ

התפלגות חיוב בש"ח לפי תעו"ז

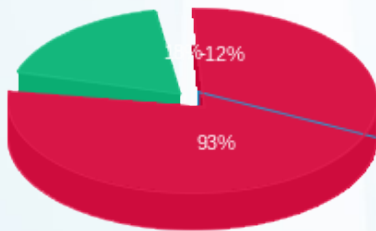

פסגה (270.004 ₪) 93%
 גבע (53.50 ₪) 12%
 שפל (-34.27 ₪) 5%

הסטוריית צריכה בקוט"ש

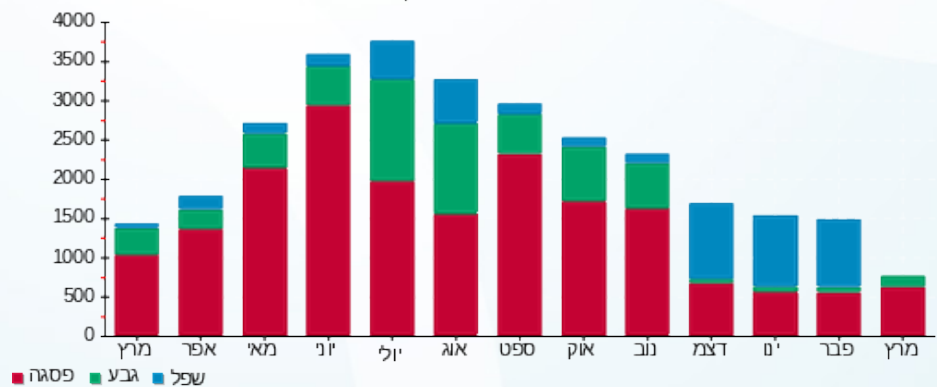

05/04/20 תאריך הפקה:
 31/03/20 תאריך קריאה נוכחית:
 01/03/20 תאריך קריאה קודמת:

שם דייר: דוכן בורקס בכר - ב - 28220
 שם אתר: קניון לב המפרץ

לקוח/ה נכבד/ה, אנו מתכבדים להגיש את חישוב צריכת החשמל לתקופה 01/03/20 - 31/03/20:

דוכן בורקס בכר - ב - 1 - 00024373(3x40)

סוג תעריף	סוג צריכה	קריאה קודמת	קריאה נוכחית	סה"כ צריכה בקוט"ש	מחיר לקוט"ש בא"ג	סה"כ לתשלום
פרטי חשבון עבור תאריכים:						
777	פסגה	01/03/20	31/03/20	207.06	45.44	94.09 ₪
778	גבע	115,299.10	115,368.97	69.87	37.65	26.30 ₪
779	שפל	84,228.20	84,355.49	127.29	31.07	39.55 ₪

סה"כ לדייר:

פסגה	גבע	שפל	סה"כ	שיא ביקוש
207.06	69.87	127.29	404.21	2.90
94.09 ₪	26.30 ₪	39.55 ₪	159.94 ₪	

סה"כ צריכה
 סה"כ לתשלום

200.95 ₪	תשלום קבוע	לא כולל מע"מ
4.43 ₪	תשלום עבור גודל חיבור בKVA (3x40)	
0.757	מקדם הספק	
32.67 ₪	תשלום עבור מקדם הספק	
397.99 ₪	סה"כ לתשלום	

התפלגות חיוב בש"ח לפי תעו"ז

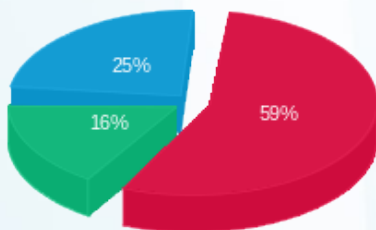

פסגה (94.09 ₪)
 גבע (26.30 ₪)
 שפל (39.55 ₪)

הסטוריית צריכה בקוט"ש

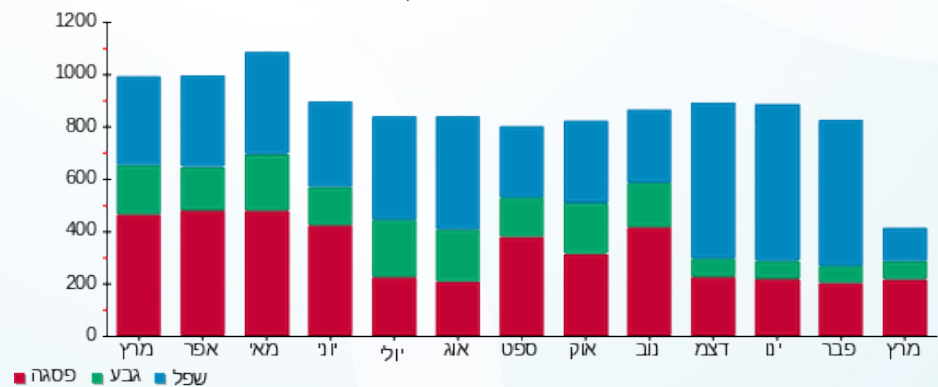



05/04/20 תאריך הפקדה:
 31/03/20 תאריך קריאה נוכחית:
 01/03/20 תאריך קריאה קודמת:

שם דייר: דוכן בירן - ב - 28245
 שם אתר: קניון לב המפרץ

לקוח/ה נכבד/ה, אנו מתכבדים להגיש את חישוב צריכת החשמל לתקופה 01/03/20 - 31/03/20:

דוכן בירן - ב - 1 - 00024381 (3x100)

סוג תעריף	סוג צריכה	קריאה קודמת	קריאה נוכחית	סה"כ צריכה בקוט"ש	מחיר לקוט"ש בא"ג	סה"כ לתשלום
		01/03/20	31/03/20			
777	פסגה	281,939.63	283,144.71	1,205.08	45.44	547.59 ₪
778	גבע	113,421.07	113,872.82	451.75	37.65	170.09 ₪
779	שפל	156,322.84	156,923.24	600.40	31.07	186.54 ₪

סה"כ לדייר:

פסגה	גבע	שפל	סה"כ	שיא ביקוש
1,205.08	451.75	600.40	2,257.23	11.62
₪ 547.59	₪ 170.09	₪ 186.54	₪ 904.22	

סה"כ צריכה
 סה"כ לתשלום

200.95 ₪	תשלום קבוע	
11.08 ₪	תשלום עבור גודל חיבור בKVA (3x100)	
0.933	מקדם הספק	
0.00 ₪	תשלום עבור מקדם הספק	
1,116.24 ₪	סה"כ לתשלום	לא כולל מע"מ

התפלגות חיוב בש"ח לפי תעו"ז

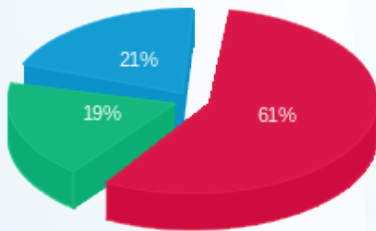

■ פסגה (₪ 547.59)
 ■ גבע (₪ 170.09)
 ■ שפל (₪ 186.54)

הסטוריית צריכה בקוט"ש

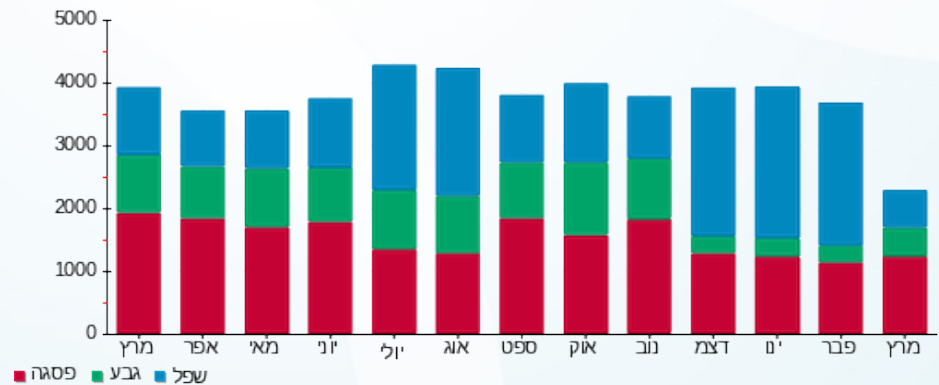



05/04/20

תאריך הפקדה:

שם דייר: דוכן בלוברי - מחסן - 28809 -

31/03/20

תאריך קריאה נוכחית:

שם אתר: קניון לב המפרץ

01/03/20

תאריך קריאה קודמת:

לקוח/ה נכבד/ה, אנו מתכבדים להגיש את חישוב צריכת החשמל לתקופה 01/03/20 - 31/03/20:

דוכן בלוברי - מחסן - 28809 - 4 - (1x16)

סה"כ לתשלום	מחיר לקוט"ש בא"ג	סה"כ צריכה בקוט"ש	קריאה נוכחית	קריאה קודמת	סוג צריכה	סוג תעריף
			31/03/20	01/03/20		פרטי חשבון עבור תאריכים:
29.61 ₪	45.44	65.17	1,057.87	992.70	פסגה	777
8.20 ₪	37.65	21.79	573.71	551.92	גבע	778
16.77 ₪	31.07	53.97	3,400.77	3,346.80	שפל	779

סה"כ לדייר:

שיא ביקוש	סה"כ	שפל	גבע	פסגה
0.54	140.93	53.97	21.79	65.17
	54.58 ₪	16.77 ₪	8.20 ₪	29.61 ₪

סה"כ צריכה

סה"כ לתשלום

94.00 ₪	תשלום קבוע	
0.59 ₪	תשלום עבור גודל חיבור בKVA (1x16)	
0.725	מקדם הספק	
13.30 ₪	תשלום עבור מקדם הספק	
162.48 ₪	סה"כ לתשלום	
		לא כולל מע"מ

התפלגות חיוב בש"ח לפי תעו"ז

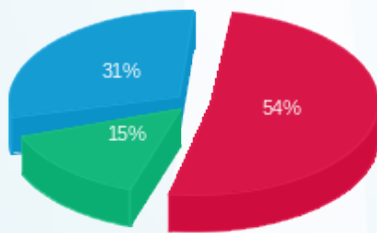

פסגה (29.61 ₪) ■
גבע (8.20 ₪) ■
שפל (16.77 ₪) ■

הסטוריית צריכה בקוט"ש

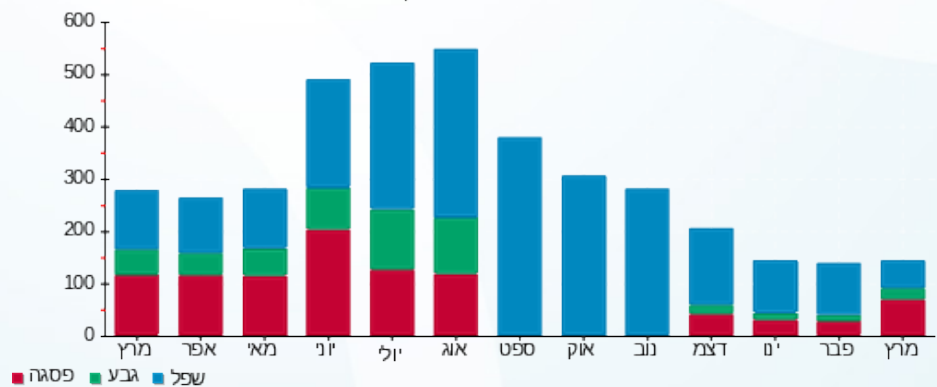

פסגה ■ גבע ■ שפל





05/04/20

תאריך הפקה:

שם דייר: דוכן בלוברי- 28224

31/03/20

תאריך קריאה נוכחית:

שם אתר: קניון לב המפרץ

01/03/20

תאריך קריאה קודמת:

לקוח/ה נכבד/ה, אנו מתכבדים להגיש את חישוב צריכת החשמל לתקופה 01/03/20 - 31/03/20:

דוכן בלוברי- 28224 - 6 - 00024380(3x40)

סוג תעריף	סוג צריכה	קריאה קודמת	קריאה נוכחית	סה"כ צריכה בקוט"ש	מחיר לקוט"ש בא"ג	סה"כ לתשלום
פרטי חשבון עבור תאריכים:						
		01/03/20	31/03/20			
777	פסגה	165,469.58	166,396.36	926.78	45.44	421.13 ₪
778	גבע	85,157.39	85,499.42	342.03	37.65	128.77 ₪
779	שפל	218,267.11	218,914.17	647.06	31.07	201.04 ₪

סה"כ לדייר:

פסגה	גבע	שפל	סה"כ	שיא ביקוש
926.78	342.03	647.06	1,915.87	10.14
421.13 ₪	128.77 ₪	201.04 ₪	750.95 ₪	

סה"כ צריכה

סה"כ לתשלום

200.95 ₪	תשלום קבוע	
4.43 ₪	תשלום עבור גודל חיבור בKVA (3x40)	
0.843	מקדם הספק	
57.99 ₪	תשלום עבור מקדם הספק	
1,014.32 ₪	סה"כ לתשלום	
		לא כולל מע"מ

התפלגות חיוב בש"ח לפי תעו"ז

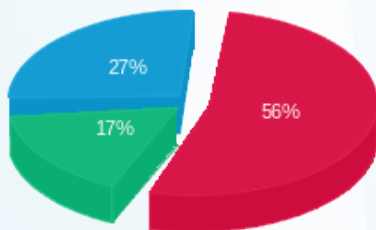

■ פסגה (421.13 ₪)
■ גבע (128.77 ₪)
■ שפל (201.04 ₪)

הסטוריית צריכה בקוט"ש

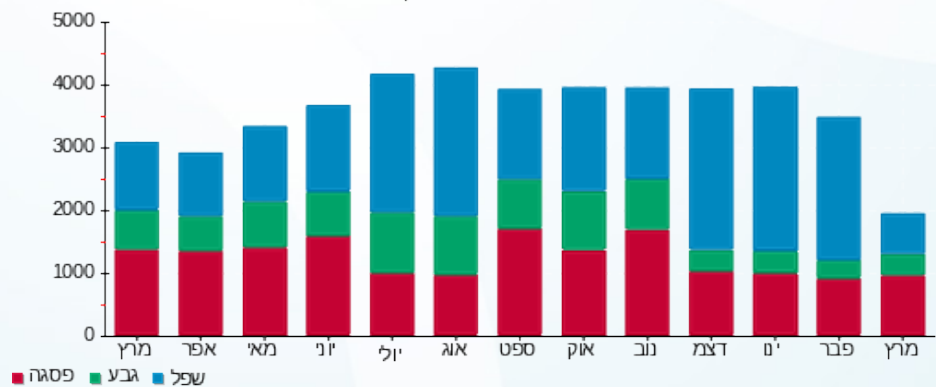

05/04/20 תאריך הפקה:
 31/03/20 תאריך קריאה נוכחית:
 01/03/20 תאריך קריאה קודמת:

שם דייר: דוכן מגנוליה - 28861
 שם אתר: קניון לב המפרץ

לקוח/ה נכבד/ה, אנו מתכבדים להגיש את חישוב צריכת החשמל לתקופה 01/03/20 - 31/03/20:

דוכן מגנוליה - 10 - 18029646 (3x40)

סוג תעריף	סוג צריכה	קריאה קודמת	קריאה נוכחית	סה"כ צריכה בקוט"ש	מחיר לקוט"ש בא"ג	סה"כ לתשלום
פרטי חשבון עבור תאריכים:						
777	פסגה	01/03/20	31/03/20	230.15	45.44	104.58 ₪
778	גבע	3,299.80	3,384.70	84.90	37.65	31.96 ₪
779	שפל	8,327.50	8,440.50	113.00	31.07	35.11 ₪

סה"כ לדייר:

פסגה	גבע	שפל	סה"כ	שיא ביקוש
230.15	84.90	113.00	428.05	1.51
104.58 ₪	31.96 ₪	35.11 ₪	171.65 ₪	

סה"כ צריכה
 סה"כ לתשלום

200.95 ₪	תשלום קבוע	לא כולל מע"מ
4.43 ₪	תשלום עבור גודל חיבור בKVA (3x40)	
0.723	מקדם הספק	
42.19 ₪	תשלום עבור מקדם הספק	
419.22 ₪	סה"כ לתשלום	

התפלגות חיוב בש"ח לפי תעו"ז

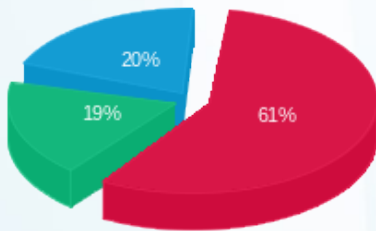

פסגה (104.58 ₪) 19%
 גבע (31.96 ₪) 20%
 שפל (35.11 ₪) 61%

הסטוריית צריכה בקוט"ש

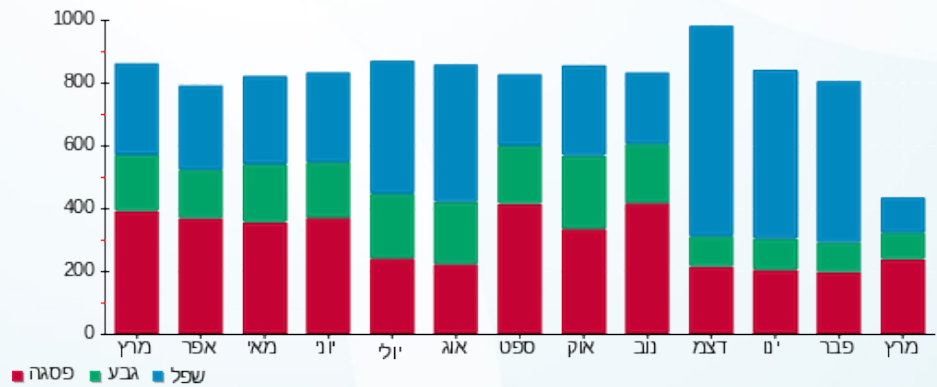



05/04/20

תאריך הפקדה:

שם דייר: דוכן מיצים - ב - 28268

31/03/20

תאריך קריאה נוכחית:

שם אתר: קניון לב המפרץ

01/03/20

תאריך קריאה קודמת:

לקוח/ה נכבד/ה, אנו מתכבדים להגיש את חישוב צריכת החשמל לתקופה 01/03/20 - 31/03/20:

דוכן מיצים - ב - 3 - 00024874 (3x25)

סוג תעריף	סוג צריכה	קריאה קודמת	קריאה נוכחית	סה"כ צריכה בקוט"ש	מחיר לקוט"ש בא"ג	סה"כ לתשלום
		01/03/20	31/03/20			
777	פסגה	48,424.78	48,717.83	293.04	45.44	133.16 ₪
778	גבע	19,535.50	19,625.05	89.55	37.65	33.72 ₪
779	שפל	48,363.52	48,568.08	204.56	31.07	63.56 ₪

סה"כ לדייר:

פסגה	גבע	שפל	סה"כ	שיא ביקוש
293.04	89.55	204.56	587.16	2.52
133.16 ₪	33.72 ₪	63.56 ₪	230.43 ₪	

סה"כ צריכה

סה"כ לתשלום

200.95 ₪	תשלום קבוע	
2.77 ₪	תשלום עבור גודל חיבור ב KVA (3x25)	
0.726	מקדם הספק	
55.86 ₪	תשלום עבור מקדם הספק	
490.01 ₪	סה"כ לתשלום	לא כולל מע"מ

התפלגות חיוב בש"ח לפי תעו"ז

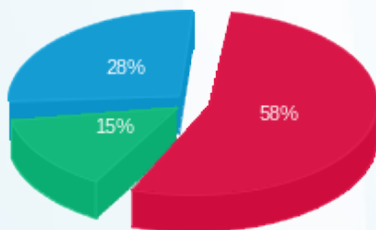

■ פסגה (133.16 ₪)
 ■ גבע (33.72 ₪)
 ■ שפל (63.56 ₪)

הסטוריית צריכה בקוט"ש

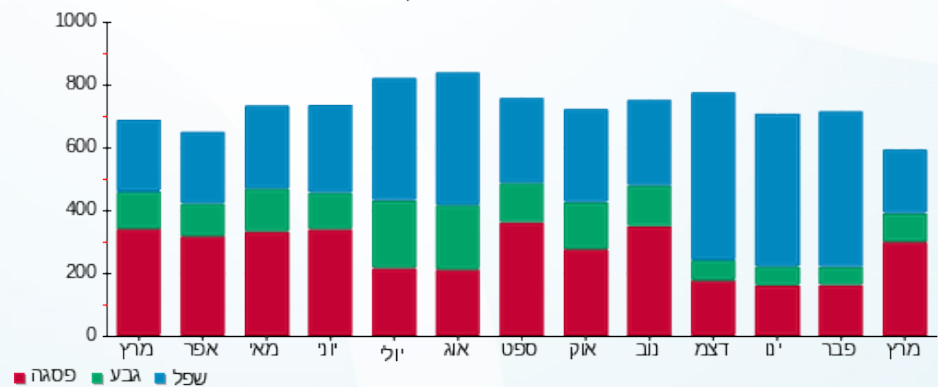

05/04/20 תאריך הפקה:
 31/03/20 תאריך קריאה נוכחית:
 01/03/20 תאריך קריאה קודמת:

שם דייר: דוכן משקפי שמש - ב - 28249 -
 שם אתר: קניון לב המפרץ

לקוח/ה נכבד/ה, אנו מתכבדים להגיש את חישוב צריכת החשמל לתקופה 01/03/20 - 31/03/20:

דוכן משקפי שמש - ב - 6 - 00024381 (3x25)

סוג תעריף	סוג צריכה	קריאה קודמת	קריאה נוכחית	סה"כ צריכה בקוט"ש	מחיר לקוט"ש בא"ג	סה"כ לתשלום
פרטי חשבון עבור תאריכים:						
777	פסגה	01/03/20	31/03/20	351.67	45.44	159.80 ₪
778	גבע	14,892.34	15,018.36	126.02	37.65	47.45 ₪
779	שפל	22,331.70	22,505.94	174.24	31.07	54.14 ₪

סה"כ לדייר:

פסגה	גבע	שפל	סה"כ	שיא ביקוש
351.67	126.02	174.24	651.94	3.83
159.80 ₪	47.45 ₪	54.14 ₪	261.38 ₪	

סה"כ צריכה
 סה"כ לתשלום

200.95 ₪	תשלום קבוע	לא כולל מע"מ
2.77 ₪	תשלום עבור גודל חיבור ב KVA (3x25)	
0.998	מקדם הספק	
0.00 ₪	תשלום עבור מקדם הספק	
465.10 ₪	סה"כ לתשלום	

התפלגות חיוב בש"ח לפי תעו"ז

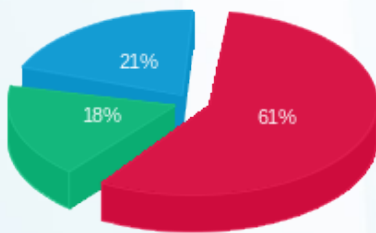

פסגה (159.80 ₪) 61%
 גבע (47.45 ₪) 18%
 שפל (54.14 ₪) 21%

הסטוריית צריכה בקוט"ש

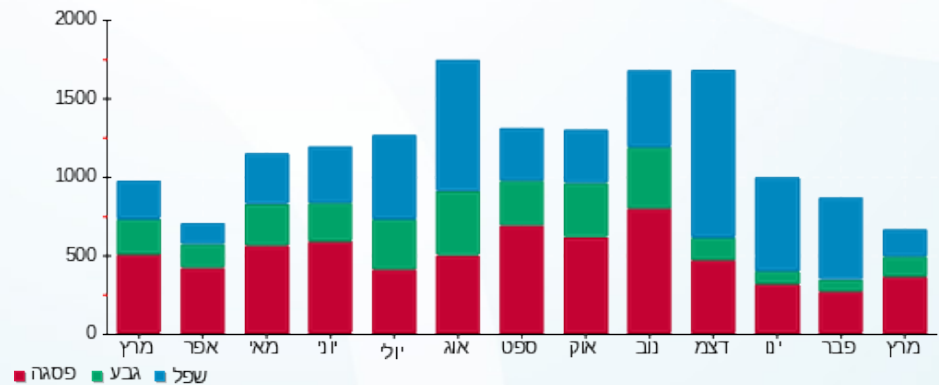



05/04/20

תאריך הפקדה:

שם דייר: דוכן פלאפון - ב - 28236
שם אתר: קניון לב המפרץ

31/03/20

תאריך קריאה נוכחית:

01/03/20

תאריך קריאה קודמת:

לקוח/ה נכבד/ה, אנו מתכבדים להגיש את חישוב צריכת החשמל לתקופה 01/03/20 - 31/03/20:

דוכן פלאפון - ב - 5 - (3x25)00024377

סוג תעריף	סוג צריכה	קריאה קודמת	קריאה נוכחית	סה"כ צריכה בקוט"ש	מחיר לקוט"ש בא"ג	סה"כ לתשלום
פרטי חשבון עבור תאריכים:						
777	פסגה	01/03/20	31/03/20	101.78	45.44	46.25 ₪
778	גבע	18,999.21	19,036.73	37.51	37.65	14.12 ₪
779	שפל	31,993.86	32,067.05	73.19	31.07	22.74 ₪

סה"כ לדייר:

פסגה	גבע	שפל	סה"כ	שיא ביקוש
101.78	37.51	73.19	212.49	0.39
₪ 46.25	₪ 14.12	₪ 22.74	₪ 83.11	

סה"כ צריכה

סה"כ לתשלום

200.95 ₪	תשלום קבוע	לא כולל מע"מ
2.77 ₪	תשלום עבור גודל חיבור בKVA (3x25)	
0.702	מקדם הספק	
22.70 ₪	תשלום עבור מקדם הספק	
309.53 ₪	סה"כ לתשלום	

התפלגות חיוב בש"ח לפי תעו"ז

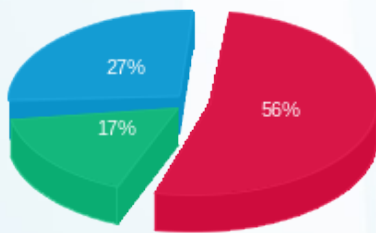

פסגה (₪ 46.25)
גבע (₪ 14.12)
שפל (₪ 22.74)

הסטוריית צריכה בקוט"ש

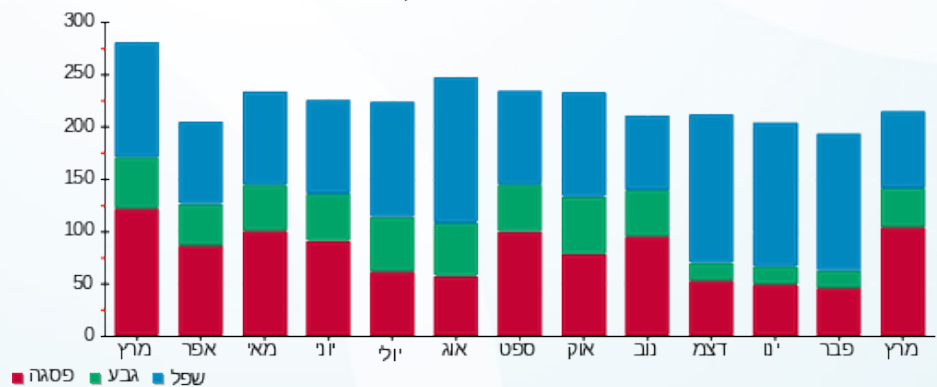



05/04/20 תאריך הפקה:
 31/03/20 תאריך קריאה נוכחית:
 01/03/20 תאריך קריאה קודמת:

שם דייר: דוכן ריבר - ב - 28242
 שם אתר: קניון לב המפרץ

לקוח/ה נכבד/ה, אנו מתכבדים להגיש את חישוב צריכת החשמל לתקופה 01/03/20 - 31/03/20:

דוכן ריבר - ב - 4 - 00024380 (3x25)

סוג תעריף	סוג צריכה	קריאה קודמת	קריאה נוכחית	סה"כ צריכה בקוט"ש	מחיר לקוט"ש בא"ג	סה"כ לתשלום
פרטי חשבון עבור תאריכים:						
		01/03/20	31/03/20			
777	פסגה	88,680.96	89,326.77	645.81	45.44	293.45 ₪
778	גבע	50,585.19	50,818.74	233.56	37.65	87.93 ₪
779	שפל	116,913.44	117,389.35	475.91	31.07	147.86 ₪

סה"כ לדייר:

פסגה	גבע	שפל	סה"כ	שיא ביקוש
645.81	233.56	475.91	1,355.27	5.95
293.45 ₪	87.93 ₪	147.86 ₪	529.25 ₪	

סה"כ צריכה
 סה"כ לתשלום

200.95 ₪	תשלום קבוע	לא כולל מע"מ
2.77 ₪	תשלום עבור גודל חיבור בKVA (3x25)	
0.875	מקדם הספק	
24.00 ₪	תשלום עבור מקדם הספק	
756.97 ₪	סה"כ לתשלום	

התפלגות חיוב בש"ח לפי תעו"ז

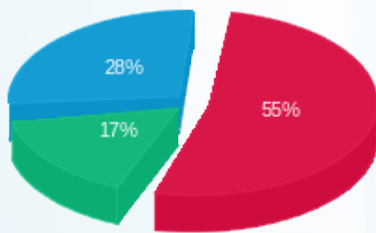

■ פסגה (293.45 ₪)
 ■ גבע (87.93 ₪)
 ■ שפל (147.86 ₪)

הסטוריית צריכה בקוט"ש

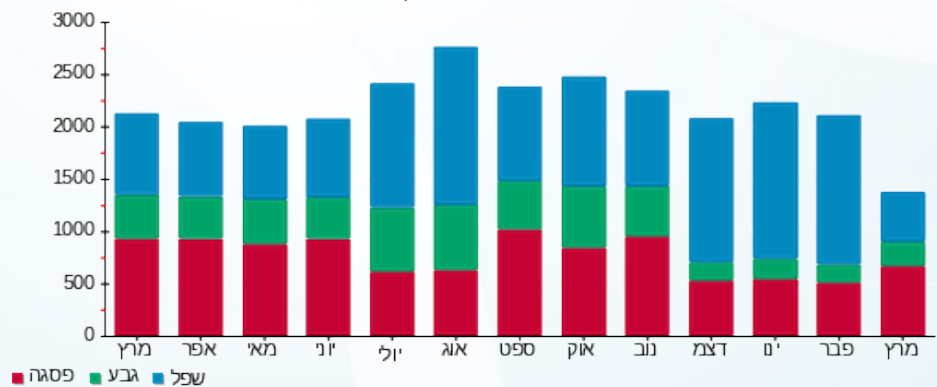

05/04/20 תאריך הפקה:
 31/03/20 תאריך קריאה נוכחית:
 01/03/20 תאריך קריאה קודמת:

שם דייר: דוכן שנטי - א - 28238 -
 שם אתר: קניון לב המפרץ

לקוח/ה נכבד/ה, אנו מתכבדים להגיש את חישוב צריכת החשמל לתקופה 01/03/20 - 31/03/20:

דוכן שנטי - א - 6 - 18040259 (1x16)

סה"כ לתשלום	מחיר לקוט"ש בא"ג	סה"כ צריכה בקוט"ש	קריאה נוכחית	קריאה קודמת	סוג צריכה	סוג תעריף
			31/03/20	01/03/20	פרטי חשבון עבור תאריכים:	
₪ 61.33	45.44	134.96	1,597.96	1,463.00	פסגה	777
₪ 18.13	37.65	48.16	741.92	693.76	גבע	778
₪ 36.34	31.07	116.96	2,531.64	2,414.68	שפל	779

סה"כ לדייר:

שיא ביקוש	סה"כ	שפל	גבע	פסגה
1.01	300.08	116.96	48.16	134.96
	₪ 115.80	₪ 36.34	₪ 18.13	₪ 61.33

סה"כ צריכה
 סה"כ לתשלום

₪ 200.95	תשלום קבוע	
₪ 0.59	תשלום עבור גודל חיבור בKVA (1x16)	
0.992	מקדם הספק	
₪ 0.00	תשלום עבור מקדם הספק	
₪ 317.34	סה"כ לתשלום	לא כולל מע"מ

התפלגות חיוב בש"ח לפי תעו"ז

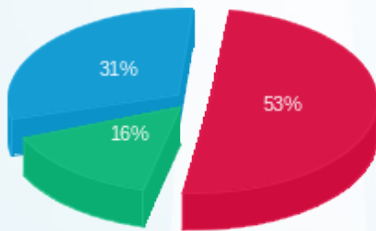

פסגה (₪ 61.33) ■
 גבע (₪ 18.13) ■
 שפל (₪ 36.34) ■

הסטוריית צריכה בקוט"ש

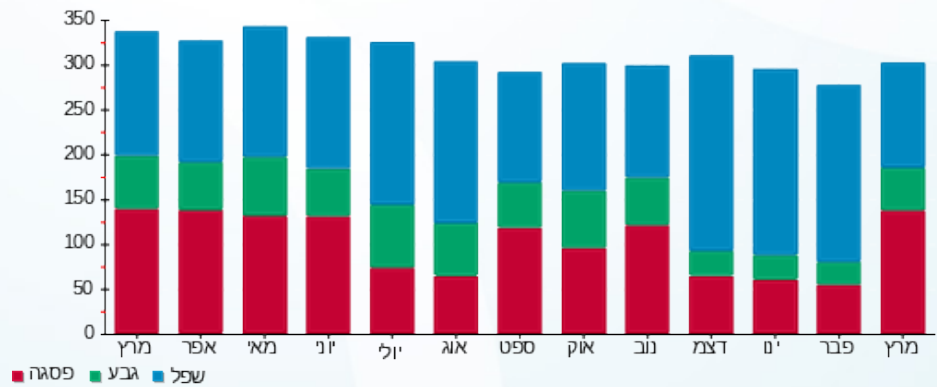

05/04/20 תאריך הפקה:
 31/03/20 תאריך קריאה נוכחי:
 01/03/20 תאריך קריאה קודמת:

שם דייר: דינאמיקה - - 218/1 - 28233
 שם אתר: קניון לב המפרץ

לקוח/ה נכבד/ה, אנו מתכבדים להגיש את חישוב צריכת החשמל לתקופה 01/03/20 - 31/03/20:

דינאמיקה - 218/1 - 2 - 00024377 (3x40)

סה"כ לתשלום	מחיר לקוט"ש בא"ג	סה"כ צריכה בקוט"ש	קריאה נוכחית	קריאה קודמת	סוג צריכה	סוג תעריף
			31/03/20	01/03/20		פרטי חשבון עבור תאריכים:
₪ 300.82	45.44	662.03	193,025.29	192,363.26	פסגה	777
₪ 54.48	37.65	144.71	104,391.07	104,246.36	גבע	778
₪ 62.79	31.07	202.09	87,571.21	87,369.12	שפל	779

סה"כ לדייר:

שיא ביקוש	סה"כ	שפל	גבע	פסגה
6.18	1,008.82	202.09	144.71	662.03
	₪ 418.10	₪ 62.79	₪ 54.48	₪ 300.82

סה"כ צריכה
 סה"כ לתשלום

₪ 200.95	תשלום קבוע	
₪ 4.43	תשלום עבור גודל חיבור בKVA (3x40)	
0.977	מקדם הספק	
₪ 0.00	תשלום עבור מקדם הספק	
₪ 623.48	סה"כ לתשלום	
		לא כולל מע"מ

התפלגות חיוב בש"ח לפי תעו"ז

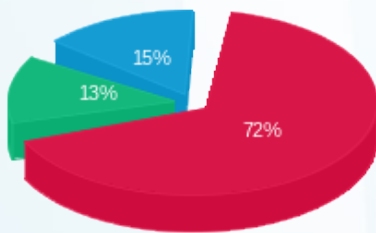

פסגה (₪ 300.82) ■
 גבע (₪ 54.48) ■
 שפל (₪ 62.79) ■

הסטוריית צריכה בקוט"ש

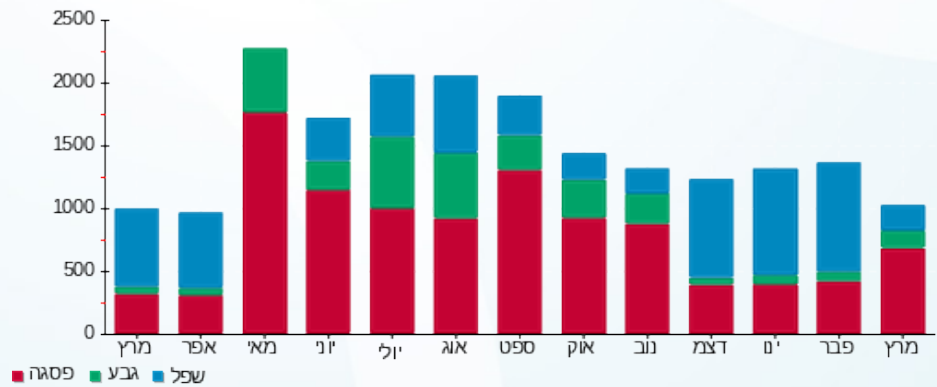

פסגה ■ גבע ■ שפל



05/04/20

תאריך הפקה:

שם דייר: דלתא - - 28890 - 116/2

31/03/20

תאריך קריאה נוכחית:

שם אתר: קניון לב המפרץ

01/03/20

תאריך קריאה קודמת:

לקוח/ה נכבד/ה, אנו מתכבדים להגיש את חישוב צריכת החשמל לתקופה 01/03/20 - 31/03/20:

דלתא - 11 - 18029663 (3x100)

סוג תעריף	סוג צריכה	קריאה קודמת	קריאה נוכחית	סה"כ צריכה בקוט"ש	מחיר לקוט"ש בא"ג	סה"כ לתשלום
פרטי חשבון עבור תאריכים:						
777	פסגה	01/03/20	31/03/20	1,540.00	45.44	699.78 ₪
778	גבע	19,525.60	19,949.50	423.90	37.65	159.60 ₪
779	שפל	16,980.40	17,073.70	93.30	31.07	28.99 ₪

סה"כ לדייר:

פסגה	גבע	שפל	סה"כ	שיא ביקוש
1,540.00	423.90	93.30	2,057.20	17.19
₪ 699.78	₪ 159.60	₪ 28.99	₪ 888.36	

סה"כ צריכה

סה"כ לתשלום

200.95 ₪	תשלום קבוע	לא כולל מע"מ
11.08 ₪	תשלום עבור גודל חיבור בKVA (3x100)	
0.717	מקדם הספק	
225.57 ₪	תשלום עבור מקדם הספק	
1,325.96 ₪	סה"כ לתשלום	

התפלגות חיוב בש"ח לפי תעו"ז

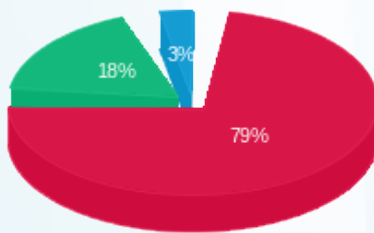

פסגה (699.78 ₪)
גבע (159.60 ₪)
שפל (28.99 ₪)

הסטוריית צריכה בקוט"ש

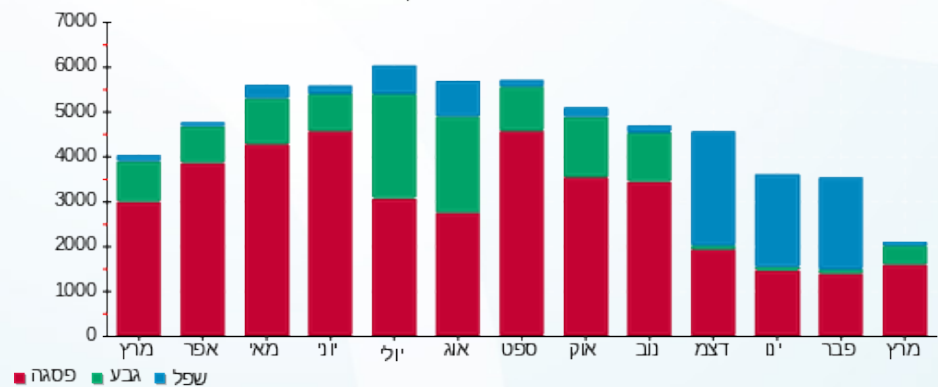



05/04/20

תאריך הפקדה:

שם דייר: הזנה ללוח בתי קולנוע- בלתי חיוני - 28894 -
שם אתר: קניון לב המפרץ

31/03/20

תאריך קריאה נוכחית:

01/03/20

תאריך קריאה קודמת:

לקוח/ה נכבד/ה, אנו מתכבדים להגיש את חישוב צריכת החשמל לתקופה 01/03/20 - 31/03/20:

הזנה ללוח בתי קולנוע - בלתי חיוני - 1 - 17313213(0x0)

סוג תעריף	סוג צריכה	קריאה קודמת	קריאה נוכחית	סה"כ צריכה בקוט"ש	מחיר לקוט"ש בא"ג	סה"כ לתשלום
			01/03/20	31/03/20		
777	פסגה	98,880.00	111,775.00	12,895.00	37.26	4,804.68 ₪
778	גבע	26,380.00	32,315.00	5,935.00	29.98	1,779.31 ₪
779	שפל	190,055.00	205,110.00	15,055.00	24.15	3,635.78 ₪

סה"כ לדייר:

פסגה	גבע	שפל	סה"כ	שיא ביקוש
12,895.00	5,935.00	15,055.00	33,885.00	540.50
₪ 4,804.68	₪ 1,779.31	₪ 3,635.78	₪ 10,219.77	

סה"כ צריכה

סה"כ לתשלום

₪ 478.21	תשלום קבוע	לא כולל מע"מ
₪ 0.00	תשלום עבור גודל חיבור ב KVA (0x0)	
1.000	מקדם הספק	
₪ 0.00	תשלום עבור מקדם הספק	
₪ 10,697.98	סה"כ לתשלום	

התפלגות חיוב בש"ח לפי תעו"ז

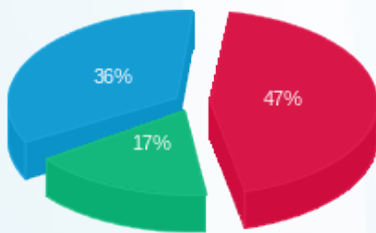

פסגה (₪ 4,804.68) ■
גבע (₪ 1,779.31) ■
שפל (₪ 3,635.78) ■

הסטוריית צריכה בקוט"ש

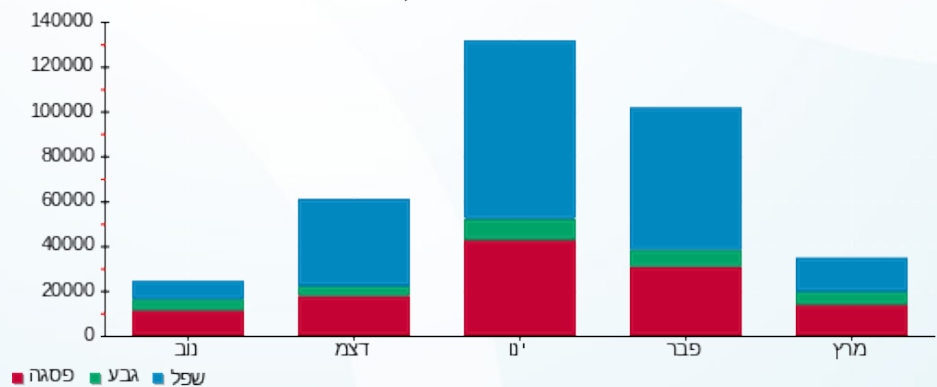



05/04/20

תאריך הפקדה:

שם דייר: החלפת כספים - 28858

31/03/20

תאריך קריאה נוכחית:

שם אתר: קניון לב המפרץ

01/03/20

תאריך קריאה קודמת:

לקוח/ה נכבד/ה, אנו מתכבדים להגיש את חישוב צריכת החשמל לתקופה 01/03/20 - 31/03/20:

החלפת כספים - 7 - 18029646 (1x16)

סוג תעריף	סוג צריכה	קריאה קודמת	קריאה נוכחית	סה"כ צריכה בקוט"ש	מחיר לקוט"ש בא"ג	סה"כ לתשלום
פרטי חשבון עבור תאריכים:						
		01/03/20	31/03/20			
777	פסגה	352.19	372.19	20.00	45.44	9.09 ₪
778	גבע	130.32	137.49	7.17	37.65	2.70 ₪
779	שפל	403.78	420.70	16.93	31.07	5.26 ₪

סה"כ לדייר:

פסגה	גבע	שפל	סה"כ	שיא ביקוש
20.00	7.17	16.93	44.10	0.14
9.09 ₪	2.70 ₪	5.26 ₪	17.05 ₪	

סה"כ צריכה

סה"כ לתשלום

200.95 ₪	תשלום קבוע	
0.59 ₪	תשלום עבור גודל חיבור בKVA (1x16)	
1.000	מקדם הספק	
0.00 ₪	תשלום עבור מקדם הספק	
218.59 ₪	סה"כ לתשלום	לא כולל מע"מ

התפלגות חיוב בש"ח לפי תעו"ז

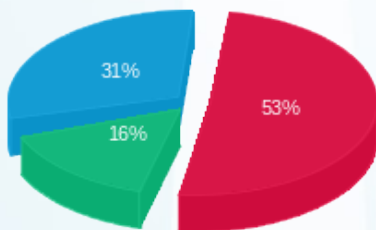

פסגה (9.09 ₪) - 53%
 גבע (2.70 ₪) - 16%
 שפל (5.26 ₪) - 31%

הסטוריית צריכה בקוט"ש

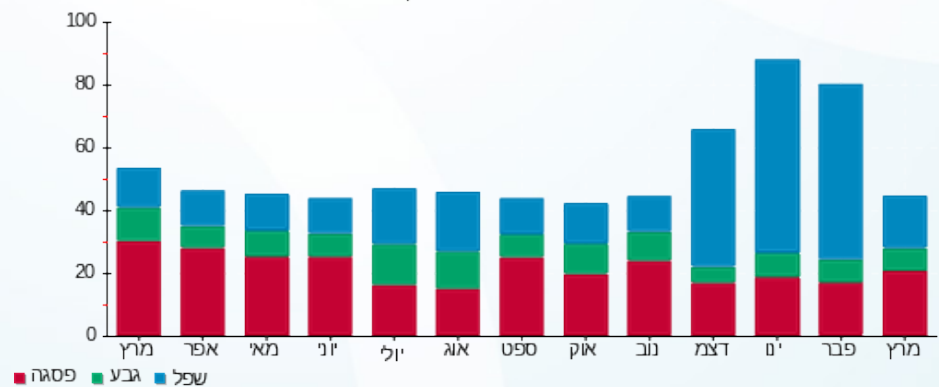

05/04/20 תאריך הפקדה:
 31/03/20 תאריך קריאה נוכחי:
 01/03/20 תאריך קריאה קודמת:

שם דייר: הלד צילום - - 213 - 28255
 שם אתר: קניון לב המפרץ

לקוח/ה נכבד/ה, אנו מתכבדים להגיש את חישוב צריכת החשמל לתקופה 01/03/20 - 31/03/20:

הלד צילום - 213 - 4 - 00024386 (3x63)

סוג תעריף	סוג צריכה	קריאה קודמת	קריאה נוכחית	סה"כ צריכה בקוט"ש	מחיר לקוט"ש בא"ג	סה"כ לתשלום
			01/03/20	31/03/20	פרטי חשבון עבור תאריכים:	
777	פסגה	147,299.66	147,569.77	270.11	45.44	122.74 ₪
778	גבע	76,162.93	76,251.08	88.14	37.65	33.19 ₪
779	שפל	79,099.55	79,195.05	95.50	31.07	29.67 ₪

סה"כ לדייר:

פסגה	גבע	שפל	סה"כ	שיא ביקוש
270.11	88.14	95.50	453.75	2.48
122.74 ₪	33.19 ₪	29.67 ₪	185.59 ₪	

סה"כ צריכה
 סה"כ לתשלום

200.95 ₪	תשלום קבוע	
6.98 ₪	תשלום עבור גודל חיבור ב KVA (3x63)	
0.966	מקדם הספק	
0.00 ₪	תשלום עבור מקדם הספק	
393.52 ₪	סה"כ לתשלום	לא כולל מע"מ

התפלגות חיוב בש"ח לפי תעו"ז

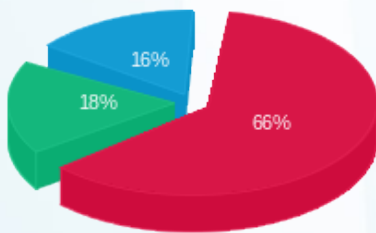

פסגה (122.74 ₪)
 גבע (33.19 ₪)
 שפל (29.67 ₪)

הסטוריית צריכה בקוט"ש

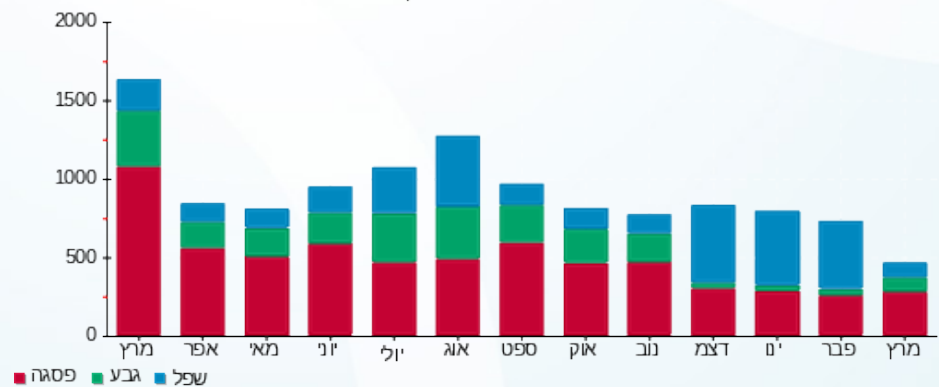



05/04/20

תאריך הפקדה:

שם דייר: וואו קוסמטיקס - 102/ב - 28227 -
שם אתר: קניון לב המפרץ

31/03/20

תאריך קריאה נוכחית:

01/03/20

תאריך קריאה קודמת:

לקוח/ה נכבד/ה, אנו מתכבדים להגיש את חישוב צריכת החשמל לתקופה 01/03/20 - 31/03/20:

וואו קוסמטיקס - 102/ב - 2 - (3x40)00024375

סוג תעריף	סוג צריכה	קריאה קודמת	קריאה נוכחית	סה"כ צריכה בקוט"ש	מחיר לקוט"ש בא"ג	סה"כ לתשלום
פרטי חשבון עבור תאריכים:						
777	פסגה	01/03/20	31/03/20	393.08	45.44	178.61 ₪
778	גבע	107,470.83	107,593.51	122.68	37.65	46.19 ₪
779	שפל	79,411.82	79,527.31	115.49	31.07	35.88 ₪

סה"כ לדייר:

פסגה	גבע	שפל	סה"כ	שיא ביקוש
393.08	122.68	115.49	631.25	9.21
178.61 ₪	46.19 ₪	35.88 ₪	260.69 ₪	

סה"כ צריכה

סה"כ לתשלום

200.95 ₪	תשלום קבוע	
4.43 ₪	תשלום עבור גודל חיבור בKVA (3x40)	
0.984	מקדם הספק	
0.00 ₪	תשלום עבור מקדם הספק	
466.07 ₪	סה"כ לתשלום	לא כולל מע"מ

התפלגות חיוב בש"ח לפי תעו"ז

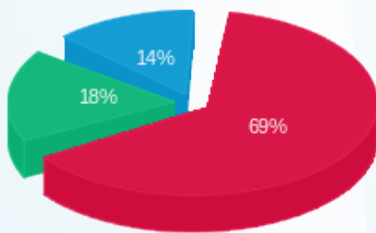

■ פסגה (178.61 ₪)
■ גבע (46.19 ₪)
■ שפל (35.88 ₪)

הסטוריית צריכה בקוט"ש

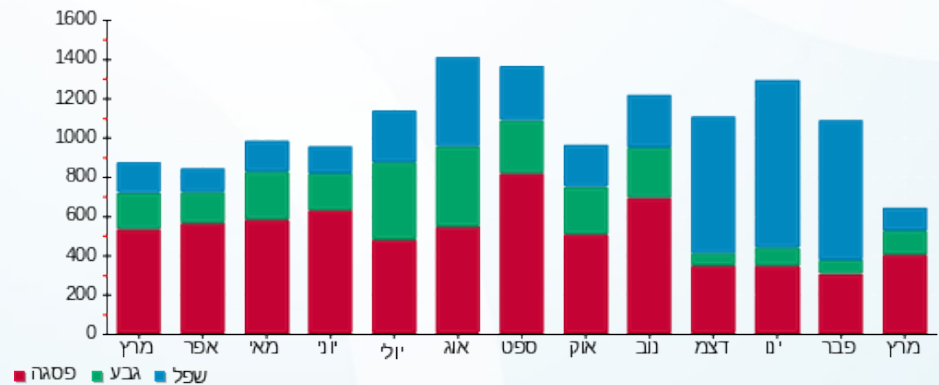



05/04/20 תאריך הפקה:
 31/03/20 תאריך קריאה נוכחית:
 01/03/20 תאריך קריאה קודמת:

שם דייר: זברה - - 28194 - 225/7
 שם אתר: קניון לב המפרץ

לקוח/ה נכבד/ה, אנו מתכבדים להגיש את חישוב צריכת החשמל לתקופה 01/03/20 - 31/03/20:

זברה - 7 - 00023690 (3x160)

סה"כ לתשלום	מחיר לקוט"ש בא"ג	סה"כ צריכה בקוט"ש	קריאה נוכחית	קריאה קודמת	סוג צריכה	סוג תעריף
			31/03/20	01/03/20		פרטי חשבון עבור תאריכים:
₪ 1,046.36	45.44	2,302.73	1,671,058.92	1,668,756.19	פסגה	777
₪ 253.69	37.65	673.82	1,010,616.29	1,009,942.47	גבע	778
₪ 154.74	31.07	498.05	636,496.06	635,998.01	שפל	779

סה"כ לדייר:

שיא ביקוש	סה"כ	שפל	גבע	פסגה
25.44	3,474.60	498.05	673.82	2,302.73
	₪ 1,454.80	₪ 154.74	₪ 253.69	₪ 1,046.36

סה"כ צריכה
 סה"כ לתשלום

₪ 200.95	תשלום קבוע	
₪ 17.72	תשלום עבור גודל חיבור בKVA (3x160)	
0.994	מקדם הספק	
₪ 0.00	תשלום עבור מקדם הספק	
₪ 1,673.47	סה"כ לתשלום	לא כולל מע"מ

התפלגות חיוב בש"ח לפי תעו"ז

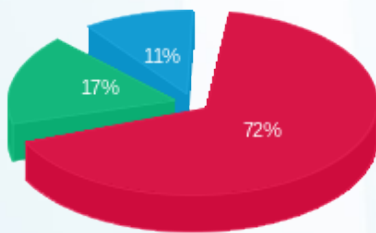

פסגה (₪ 1,046.36)
 גבע (₪ 253.69)
 שפל (₪ 154.74)

הסטוריית צריכה בקוט"ש

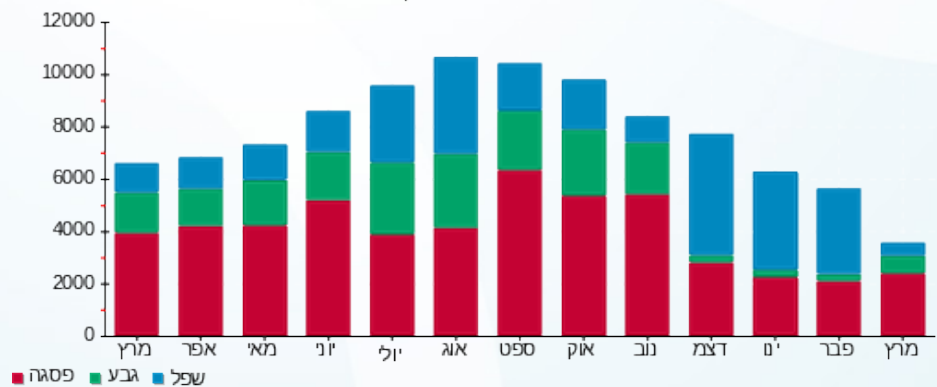



05/04/20 תאריך הפקה:
 31/03/20 תאריך קריאה נוכחית:
 01/03/20 תאריך קריאה קודמת:

שם דייר: זיגי שאול - - 215 - 28253
 שם אתר: קניון לב המפרץ

לקוח/ה נכבד/ה, אנו מתכבדים להגיש את חישוב צריכת החשמל לתקופה 01/03/20 - 31/03/20:

זיגי שאול - 215 - 2 (3x40)00024386

סוג תעריף	סוג צריכה	קריאה קודמת	קריאה נוכחית	סה"כ צריכה בקוט"ש	מחיר לקוט"ש בא"ג	סה"כ לתשלום
			01/03/20	31/03/20	פרטי חשבון עבור תאריכים:	
777	פסגה	291,779.39	292,349.42	570.04	45.44	259.02 ₪
778	גבע	154,424.13	154,578.29	154.16	37.65	58.04 ₪
779	שפל	84,021.00	84,153.10	132.11	31.07	41.05 ₪

סה"כ לדייר:

פסגה	גבע	שפל	סה"כ	שיא ביקוש
570.04	154.16	132.11	856.30	7.66
259.02 ₪	58.04 ₪	41.05 ₪	358.11 ₪	

סה"כ צריכה
 סה"כ לתשלום

200.95 ₪	תשלום קבוע	לא כולל מע"מ
4.43 ₪	תשלום עבור גודל חיבור בKVA (3x40)	
0.958	מקדם הספק	
0.00 ₪	תשלום עבור מקדם הספק	
563.49 ₪	סה"כ לתשלום	

התפלגות חיוב בש"ח לפי תעו"ז

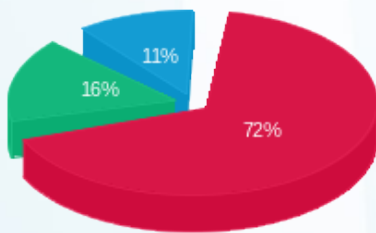

פסגה (259.02 ₪) 72%
 גבע (58.04 ₪) 16%
 שפל (41.05 ₪) 11%

הסטוריית צריכה בקוט"ש

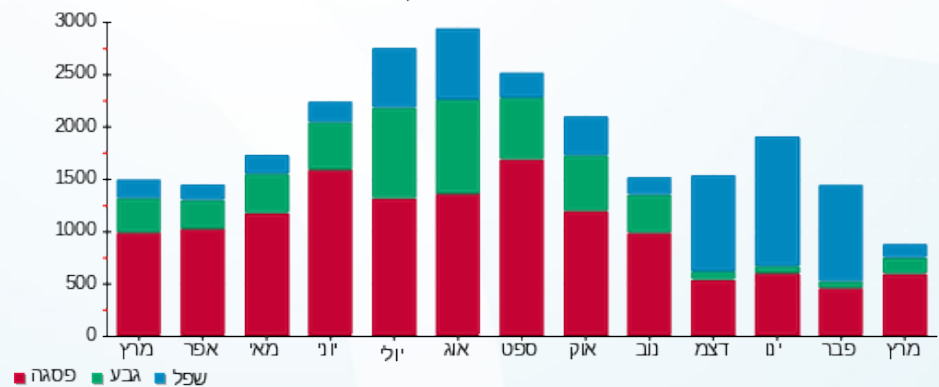



05/04/20

תאריך הפקה:

שם דייר: זיפ - 28913 - 126

31/03/20

תאריך קריאה נוכחית:

שם אתר: קניון לב המפרץ

01/03/20

תאריך קריאה קודמת:

לקוח/ה נכבד/ה, אנו מתכבדים להגיש את חישוב צריכת החשמל לתקופה 01/03/20 - 31/03/20:

זיפ - 12 - 18029648 (3x125)

סה"כ לתשלום	מחיר לקוט"ש בא"ג	סה"כ צריכה בקוט"ש	קריאה נוכחית	קריאה קודמת	סוג צריכה	סוג תעריף
			31/03/20	01/03/20		פרטי חשבון עבור תאריכים:
₪ 414.19	45.44	911.52	35,358.08	34,446.56	פסגה	777
₪ 123.49	37.65	328.00	13,353.44	13,025.44	גבע	778
₪ 112.10	31.07	360.80	17,445.44	17,084.64	שפל	779

סה"כ לדייר:

שיא ביקוש	סה"כ	שפל	גבע	פסגה
26.32	1,600.32	360.80	328.00	911.52
	₪ 649.79	₪ 112.10	₪ 123.49	₪ 414.19

סה"כ צריכה

סה"כ לתשלום

₪ 200.95	תשלום קבוע	
₪ 13.84	תשלום עבור גודל חיבור בKVA (3x125)	
0.947	מקדם הספק	
₪ 0.00	תשלום עבור מקדם הספק	
₪ 864.58	סה"כ לתשלום	
		לא כולל מע"מ

התפלגות חיוב בש"ח לפי תעו"ז

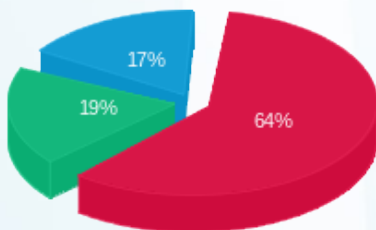

פסגה (₪ 414.19) 64%
גבע (₪ 123.49) 19%
שפל (₪ 112.10) 17%

הסטוריית צריכה בקוט"ש

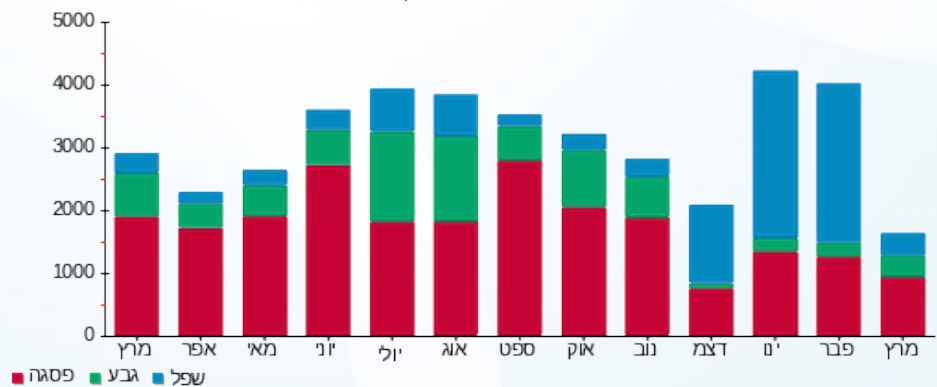

פסגה גבע שפל





05/04/20

תאריך הפקה:

שם דייר: זכותי - א/309 - 28215 -

31/03/20

תאריך קריאה נוכחית:

שם אתר: קניון לב המפרץ

01/03/20

תאריך קריאה קודמת:

לקוח/ה נכבד/ה, אנו מתכבדים להגיש את חישוב צריכת החשמל לתקופה 01/03/20 - 31/03/20:

זכותי - א/309 - 7 - (3x100)00024369

סוג תעריף	סוג צריכה	קריאה קודמת	קריאה נוכחית	סה"כ צריכה בקוט"ש	מחיר לקוט"ש בא"ג	סה"כ לתשלום
פרטי חשבון עבור תאריכים:						
777	פסגה	01/03/20	31/03/20	914.38	45.44	415.49 ₪
778	גבע	61,263.61	61,357.92	94.31	37.65	35.51 ₪
779	שפל	63,430.01	63,664.23	234.22	31.07	72.77 ₪

סה"כ לדייר:

פסגה	גבע	שפל	סה"כ	שיא ביקוש
914.38	94.31	234.22	1,242.91	7.10
₪ 415.49	₪ 35.51	₪ 72.77	₪ 523.77	

סה"כ צריכה

סה"כ לתשלום

200.95 ₪	תשלום קבוע	לא כולל מע"מ
11.08 ₪	תשלום עבור גודל חיבור בKVA (3x100)	
0.983	מקדם הספק	
0.00 ₪	תשלום עבור מקדם הספק	
735.80 ₪	סה"כ לתשלום	

התפלגות חיוב בש"ח לפי תעו"ז

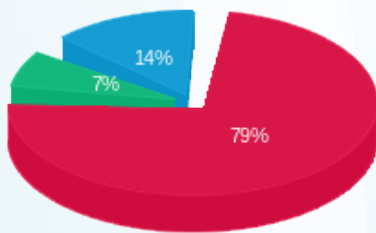

פסגה (₪ 415.49) ■
גבע (₪ 35.51) ■
שפל (₪ 72.77) ■

הסטוריית צריכה בקוט"ש

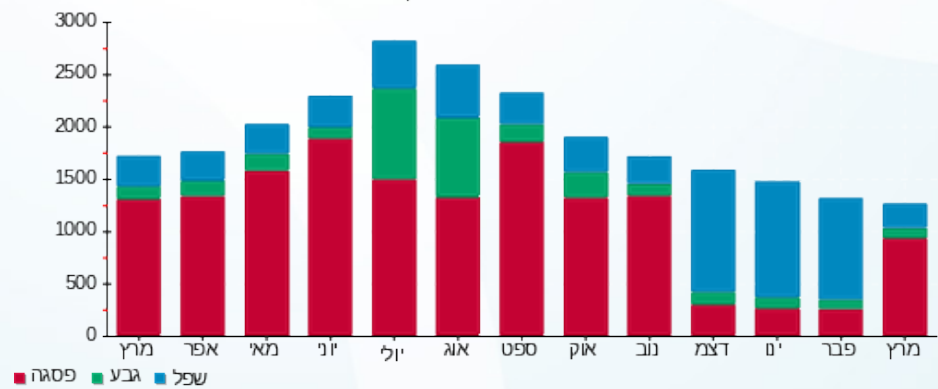



05/04/20

תאריך הפקדה:

שם דייר: חברת חשמל חדש

31/03/20

תאריך קריאה נוכחית:

שם אתר: קניון לב המפרץ

01/03/20

תאריך קריאה קודמת:

לקוח/ה נכבד/ה, אנו מתכבדים להגיש את חישוב צריכת החשמל לתקופה 01/03/20 - 31/03/20:

חברת חשמל - 1 - 11103332(0x0)

סוג תעריף	סוג צריכה	קריאה קודמת	קריאה נוכחית	סה"כ צריכה בקוט"ש	מחיר לקוט"ש בא"ג	סה"כ לתשלום
		01/03/20	31/03/20			
777	פסגה	8,180,316.60	8,722,154.40	541,837.80	37.26	201,888.76 ₪
778	גבע	3,929,163.40	4,113,104.80	183,941.40	29.98	55,145.63 ₪
779	שפל	8,224,400.20	8,555,693.00	331,292.80	24.15	80,007.21 ₪

סה"כ לדייר:

פסגה	גבע	שפל	סה"כ	שיא ביקוש
541,837.80	183,941.40	331,292.80	1,057,072.00	0.20
201,888.76 ₪	55,145.63 ₪	80,007.21 ₪	337,041.61 ₪	

סה"כ צריכה

סה"כ לתשלום

478.21 ₪	תשלום קבוע	
0.00 ₪	תשלום עבור גודל חיבור בKVA (0x0)	
0.946	מקדם הספק	
0.00 ₪	תשלום עבור מקדם הספק	
337,519.82 ₪	סה"כ לתשלום	לא כולל מע"מ

התפלגות חיוב בש"ח לפי תעו"ז

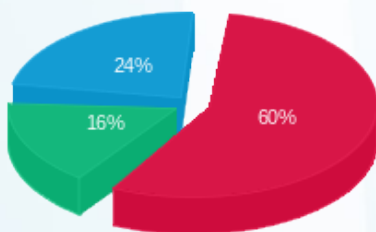

פסגה (201,888.76 ₪) 60%
 גבע (55,145.63 ₪) 24%
 שפל (80,007.21 ₪) 16%

הסטוריית צריכה בקוט"ש

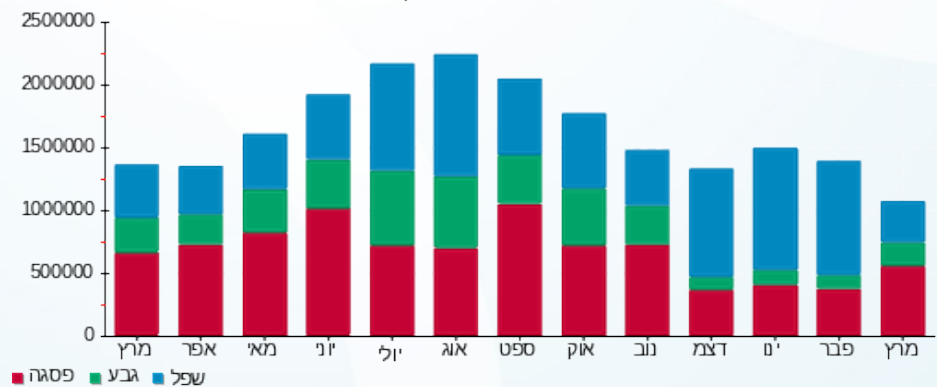



05/04/20

תאריך הפקה:

שם דייר: חדר תקשורת בזק - 28853

31/03/20

תאריך קריאה נוכחית:

שם אתר: קניון לב המפרץ

01/03/20

תאריך קריאה קודמת:

לקוח/ה נכבד/ה, אנו מתכבדים להגיש את חישוב צריכת החשמל לתקופה 01/03/20 - 31/03/20:

חדר תקשורת בזק - 2 - (3x63)18029646

סוג תעריף	סוג צריכה	קריאה קודמת	קריאה נוכחית	סה"כ צריכה בקוט"ש	מחיר לקוט"ש בא"ג	סה"כ לתשלום
פרטי חשבון עבור תאריכים:						
777	פסגה	01/03/20	31/03/20	356.30	45.44	161.90 ₪
778	גבע	4,280.60	4,413.00	132.40	37.65	49.85 ₪
779	שפל	12,983.90	13,297.70	313.80	31.07	97.50 ₪

סה"כ לדייר:

פסגה	גבע	שפל	סה"כ	שיא ביקוש
356.30	132.40	313.80	802.50	3.35
161.90 ₪	49.85 ₪	97.50 ₪	309.25 ₪	

סה"כ צריכה

סה"כ לתשלום

200.95 ₪	תשלום קבוע	לא כולל מע"מ
6.98 ₪	תשלום עבור גודל חיבור בKVA (3x63)	
0.996	מקדם הספק	
0.00 ₪	תשלום עבור מקדם הספק	
517.18 ₪	סה"כ לתשלום	

התפלגות חיוב בש"ח לפי תעו"ז

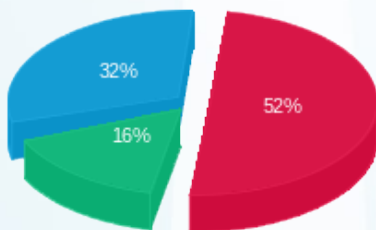

פסגה (161.90 ₪) 52%
 גבע (49.85 ₪) 16%
 שפל (97.50 ₪) 32%

הסטוריית צריכה בקוט"ש

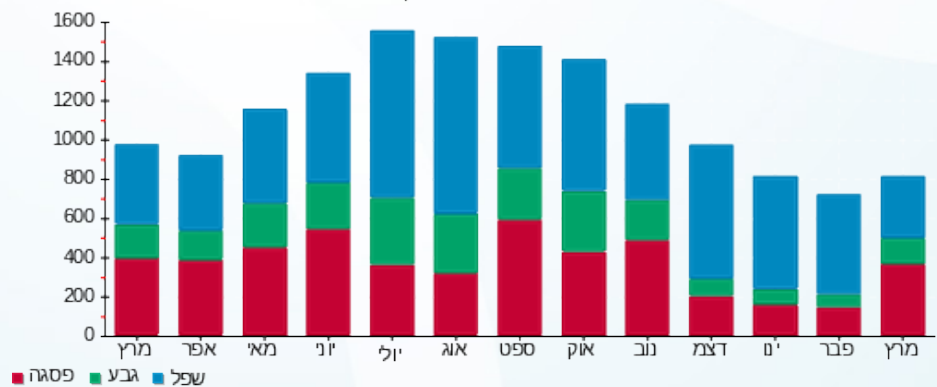



05/04/20

תאריך הפקה:

שם דייר: חומוס אבו גוש - - 228/1 - 28200

31/03/20

תאריך קריאה נוכחית:

שם אתר: קניון לב המפרץ

01/03/20

תאריך קריאה קודמת:

לקוח/ה נכבד/ה, אנו מתכבדים להגיש את חישוב צריכת החשמל לתקופה 01/03/20 - 31/03/20:

חומוס אבו גוש - 1 - 228/1 - 16092106 (3x80)

סוג תעריף	סוג צריכה	קריאה קודמת	קריאה נוכחית	סה"כ צריכה בקוט"ש	מחיר לקוט"ש בא"ג	סה"כ לתשלום
פרטי חשבון עבור תאריכים:						
777	פסגה	01/03/20	31/03/20	1,607.80	45.44	730.58 ₪
778	גבע	11,800.00	12,286.40	486.40	37.65	183.13 ₪
779	שפל	43,634.80	44,500.30	865.50	31.07	268.91 ₪

סה"כ לדייר:

פסגה	גבע	שפל	סה"כ	שיא ביקוש
1,607.80	486.40	865.50	2,959.70	21.23
730.58 ₪	183.13 ₪	268.91 ₪	1,182.62 ₪	

סה"כ צריכה

סה"כ לתשלום

200.95 ₪	תשלום קבוע	לא כולל מע"מ
8.86 ₪	תשלום עבור גודל חיבור בKVA (3x80)	
0.874	מקדם הספק	
54.83 ₪	תשלום עבור מקדם הספק	
1,447.26 ₪	סה"כ לתשלום	

התפלגות חיוב בש"ח לפי תעו"ז

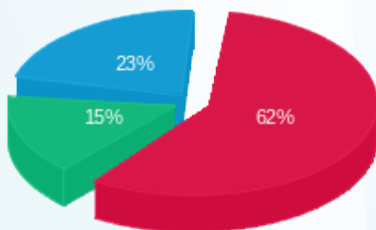

■ פסגה (730.58 ₪)
■ גבע (183.13 ₪)
■ שפל (268.91 ₪)

הסטוריית צריכה בקוט"ש

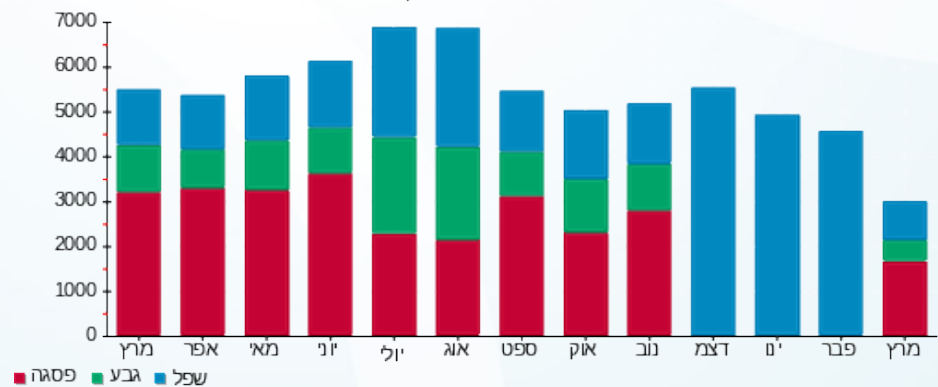

05/04/20 תאריך הפקה:
 31/03/20 תאריך קריאה נוכחית:
 01/03/20 תאריך קריאה קודמת:

שם דייר: חנות פרחים - - 28902 - 116
 שם אתר: קניון לב המפרץ

לקוח/ה נכבד/ה, אנו מתכבדים להגיש את חישוב צריכת החשמל לתקופה 01/03/20 - 31/03/20:

חנות פרחים - 1 - 18017331(3x32)

סוג תעריף	סוג צריכה	קריאה קודמת	קריאה נוכחית	סה"כ צריכה בקוט"ש	מחיר לקוט"ש בא"ג	סה"כ לתשלום
פרטי חשבון עבור תאריכים:						
777	פסגה	01/03/20	31/03/20	176.95	45.44	80.41 ₪
778	גבע	2,494.25	2,548.50	54.25	37.65	20.43 ₪
779	שפל	5,324.80	5,396.55	71.75	31.07	22.29 ₪

סה"כ לדייר:

פסגה	גבע	שפל	סה"כ	שיא ביקוש
176.95	54.25	71.75	302.95	2.42
80.41 ₪	20.43 ₪	22.29 ₪	123.12 ₪	

סה"כ צריכה
 סה"כ לתשלום

200.95 ₪	תשלום קבוע	
3.54 ₪	תשלום עבור גודל חיבור KVA ב(3x32)	
0.975	מקדם הספק	
0.00 ₪	תשלום עבור מקדם הספק	
327.62 ₪	סה"כ לתשלום	לא כולל מע"מ

התפלגות חיוב בש"ח לפי תעו"ז

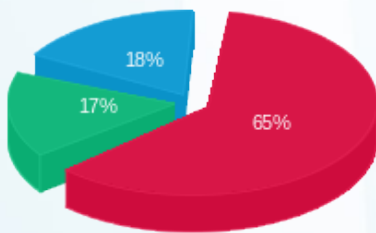

פסגה (80.41 ₪)
 גבע (20.43 ₪)
 שפל (22.29 ₪)

הסטוריית צריכה בקוט"ש

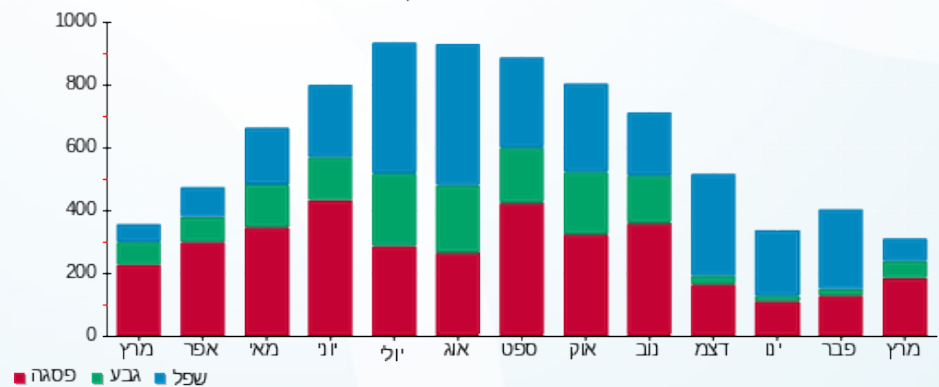

05/04/20 תאריך הפקה:
 31/03/20 תאריך קריאה נוכחי:
 01/03/20 תאריך קריאה קודמת:

שם דייר: חנות שעונים - - 116/12- 28860
 שם אתר: קניון לב המפרץ

לקוח/ה נכבד/ה, אנו מתכבדים להגיש את חישוב צריכת החשמל לתקופה 01/03/20 - 31/03/20:

חנות שעונים - 9 - 18029646 (3x40)

סוג תעריף	סוג צריכה	קריאה קודמת	קריאה נוכחית	סה"כ צריכה בקוט"ש	מחיר לקוט"ש בא"ג	סה"כ לתשלום
פרטי חשבון עבור תאריכים:						
777	פסגה	01/03/20	31/03/20	183.45	45.44	83.36 ₪
778	גבע	1,160.90	1,202.25	41.35	37.65	15.57 ₪
779	שפל	2,204.75	2,250.10	45.35	31.07	14.09 ₪

סה"כ לדייר:

פסגה	גבע	שפל	סה"כ	שיא ביקוש
183.45	41.35	45.35	270.15	1.98
83.36 ₪	15.57 ₪	14.09 ₪	113.02 ₪	

סה"כ צריכה
 סה"כ לתשלום

200.95 ₪	תשלום קבוע	לא כולל מע"מ
4.43 ₪	תשלום עבור גודל חיבור בKVA (3x40)	
0.976	מקדם הספק	
0.00 ₪	תשלום עבור מקדם הספק	
318.40 ₪	סה"כ לתשלום	

התפלגות חיוב בש"ח לפי תעו"ז

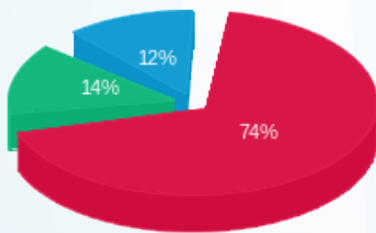

פסגה (83.36 ₪) ■
 גבע (15.57 ₪) ■
 שפל (14.09 ₪) ■

הסטוריית צריכה בקוט"ש

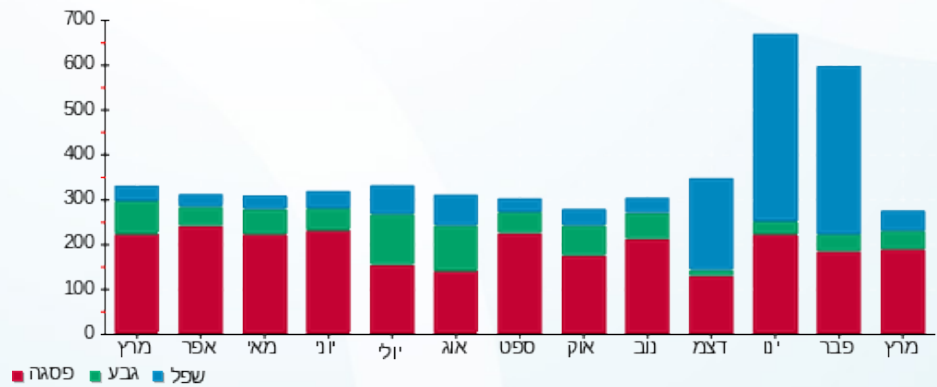



05/04/20

תאריך הפקדה:

שם דייר: טוונטי פור סבן - 28258 - 112

31/03/20

תאריך קריאה נוכחית:

שם אתר: קניון לב המפרץ

01/03/20

תאריך קריאה קודמת:

לקוח/ה נכבד/ה, אנו מתכבדים להגיש את חישוב צריכת החשמל לתקופה 01/03/20 - 31/03/20:

טוונטי פור סבן - 112 - 1 - 00024387 (3x100)

סוג תעריף	סוג צריכה	קריאה קודמת	קריאה נוכחית	סה"כ צריכה בקוט"ש	מחיר לקוט"ש בא"ג	סה"כ לתשלום
		01/03/20	31/03/20			
777	פסגה	255,172.22	255,367.30	195.08	45.44	88.64 ₪
778	גבע	118,996.90	119,079.03	82.13	37.65	30.92 ₪
779	שפל	129,386.22	129,480.82	94.60	31.07	29.39 ₪

סה"כ לדייר:

פסגה	גבע	שפל	סה"כ	שיא ביקוש
195.08	82.13	94.60	371.81	6.90
₪ 88.64	₪ 30.92	₪ 29.39	₪ 148.96	

סה"כ צריכה

סה"כ לתשלום

200.95 ₪	תשלום קבוע	לא כולל מע"מ
11.08 ₪	תשלום עבור גודל חיבור בKVA (3x100)	
0.967	מקדם הספק	
0.00 ₪	תשלום עבור מקדם הספק	
360.99 ₪	סה"כ לתשלום	

התפלגות חיוב בש"ח לפי תעו"ז

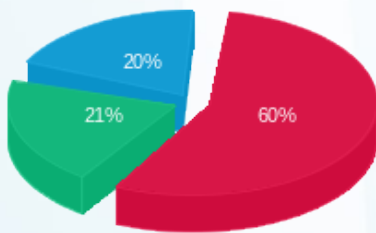

פסגה (₪ 88.64)
גבע (₪ 30.92)
שפל (₪ 29.39)

הסטוריית צריכה בקוט"ש

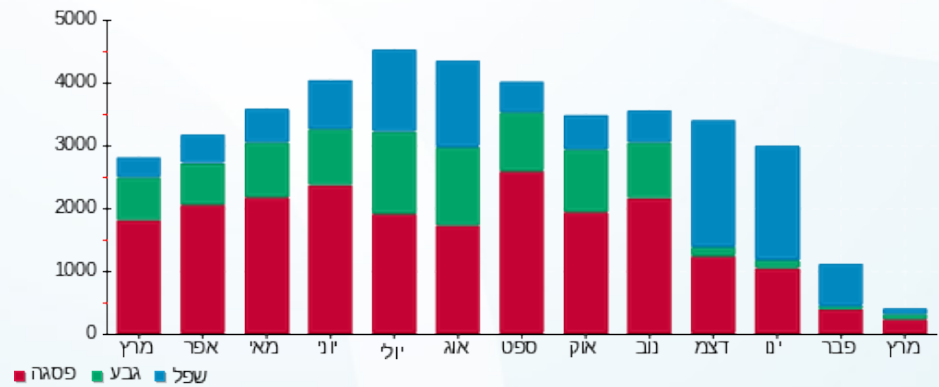

פסגה גבע שפל



05/04/20 תאריך הפקה:
 31/03/20 תאריך קריאה נוכחית:
 01/03/20 תאריך קריאה קודמת:

שם דייר: לוח בתי קולנוע - חניון - 1 - 28897
 שם אתר: קניון לב המפרץ

לקוח/ה נכבד/ה, אנו מתכבדים להגיש את חישוב צריכת החשמל לתקופה 01/03/20 - 31/03/20:

לוח בתי קולנוע - חניון - 1 - 1 - (3x1812)17313065

סה"כ לתשלום	מחיר לקוט"ש בא"ג	סה"כ צריכה בקוט"ש	קריאה נוכחית	קריאה קודמת	סוג צריכה	סוג תעריף
			31/03/20	01/03/20	פרטי חשבון עבור תאריכים:	
11,683.53 ₪	45.44	25,712.00	763,305.60	737,593.60	פסגה	777
4,617.40 ₪	37.65	12,264.00	433,985.60	421,721.60	גבע	778
9,529.29 ₪	31.07	30,670.40	1,241,532.80	1,210,862.40	שפל	779

סה"כ לדייר:

שיא ביקוש	סה"כ	שפל	גבע	פסגה
264.80	68,646.40	30,670.40	12,264.00	25,712.00
	25,830.22 ₪	9,529.29 ₪	4,617.40 ₪	11,683.53 ₪

סה"כ צריכה
 סה"כ לתשלום

200.95 ₪	תשלום קבוע	
200.70 ₪	תשלום עבור גודל חיבור בKVA (3x1812)	
1.000	מקדם הספק	
0.00 ₪	תשלום עבור מקדם הספק	
26,231.87 ₪	סה"כ לתשלום	לא כולל מע"מ

התפלגות חיוב בש"ח לפי תעו"ז

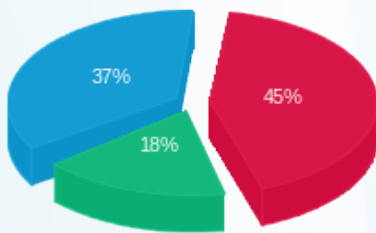

פסגה (11,683.53 ₪) ■
 גבע (4,617.40 ₪) ■
 שפל (9,529.29 ₪) ■

הסטוריית צריכה בקוט"ש

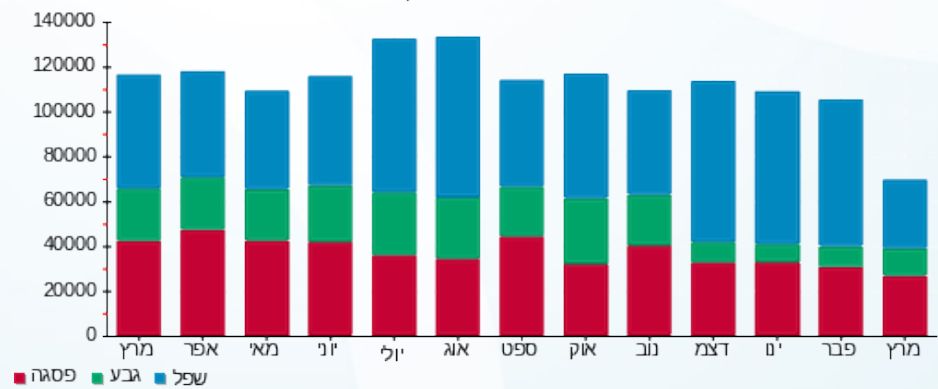

פסגה ■ גבע ■ שפל

05/04/20 תאריך הפקה:
 31/03/20 תאריך קריאה נוכחית:
 01/03/20 תאריך קריאה קודמת:

שם דייר: לורד קיטש-א - 109 - 28270
 שם אתר: קניון לב המפרץ

לקוח/ה נכבד/ה, אנו מתכבדים להגיש את חישוב צריכת החשמל לתקופה 01/03/20 - 31/03/20:

לורד קיטש-א-109 - 6 - 00024874 (3x25)

סוג תעריף	סוג צריכה	קריאה קודמת	קריאה נוכחית	סה"כ צריכה בקוט"ש	מחיר לקוט"ש בא"ג	סה"כ לתשלום
פרטי חשבון עבור תאריכים:						
777	פסגה	01/03/20	31/03/20	491.36	45.44	223.28 ₪
778	גבע	28,447.81	28,580.68	132.87	37.65	50.03 ₪
779	שפל	34,601.15	34,659.64	58.49	31.07	18.17 ₪

סה"כ לדייר:

פסגה	גבע	שפל	סה"כ	שיא ביקוש
491.36	132.87	58.49	682.73	8.26
223.28 ₪	50.03 ₪	18.17 ₪	291.48 ₪	

סה"כ צריכה
 סה"כ לתשלום

200.95 ₪	תשלום קבוע	לא כולל מע"מ
2.77 ₪	תשלום עבור גודל חיבור ב KVA (3x25)	
0.793	מקדם הספק	
46.26 ₪	תשלום עבור מקדם הספק	
541.46 ₪	סה"כ לתשלום	

התפלגות חיוב בש"ח לפי תעו"ז

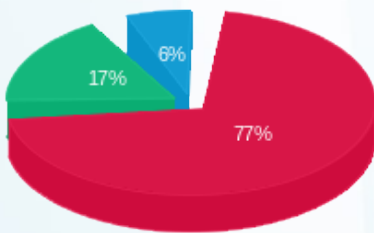

■ פסגה (223.28 ₪)
 ■ גבע (50.03 ₪)
 ■ שפל (18.17 ₪)

הסטוריית צריכה בקוט"ש

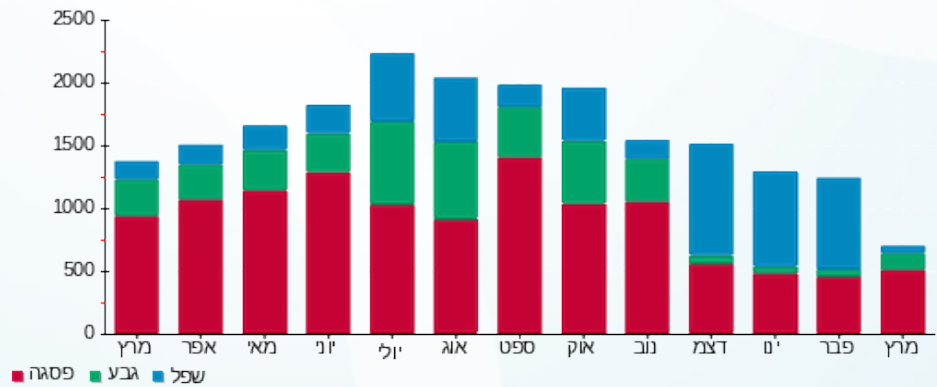



05/04/20

תאריך הפקה:

שם דייר: לי קופר - 28612 - 101

31/03/20

תאריך קריאה נוכחית:

שם אתר: קניון לב המפרץ

01/03/20

תאריך קריאה קודמת:

לקוח/ה נכבד/ה, אנו מתכבדים להגיש את חישוב צריכת החשמל לתקופה 01/03/20 - 31/03/20:

לי קופר - 10 - 18029647(3x63)

סוג תעריף	סוג צריכה	קריאה קודמת	קריאה נוכחית	סה"כ צריכה בקוט"ש	מחיר לקוט"ש בא"ג	סה"כ לתשלום
פרטי חשבון עבור תאריכים:						
777	פסגה	01/03/20	31/03/20	1,593.90	45.44	724.27 ₪
778	גבע	14,257.10	14,736.30	479.20	37.65	180.42 ₪
779	שפל	16,470.10	16,595.30	125.20	31.07	38.90 ₪

סה"כ לדייר:

פסגה	גבע	שפל	סה"כ	שיא ביקוש
1,593.90	479.20	125.20	2,198.30	19.05
724.27 ₪	180.42 ₪	38.90 ₪	943.59 ₪	

סה"כ צריכה

סה"כ לתשלום

200.95 ₪	תשלום קבוע	לא כולל מע"מ
6.98 ₪	תשלום עבור גודל חיבור בKVA (3x63)	
0.675	מקדם הספק	
346.86 ₪	תשלום עבור מקדם הספק	
1,498.37 ₪	סה"כ לתשלום	

התפלגות חיוב בש"ח לפי תעו"ז

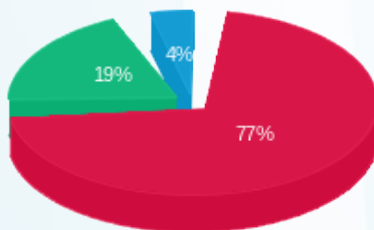

פסגה (724.27 ₪)
גבע (180.42 ₪)
שפל (38.90 ₪)

הסטוריית צריכה בקוט"ש

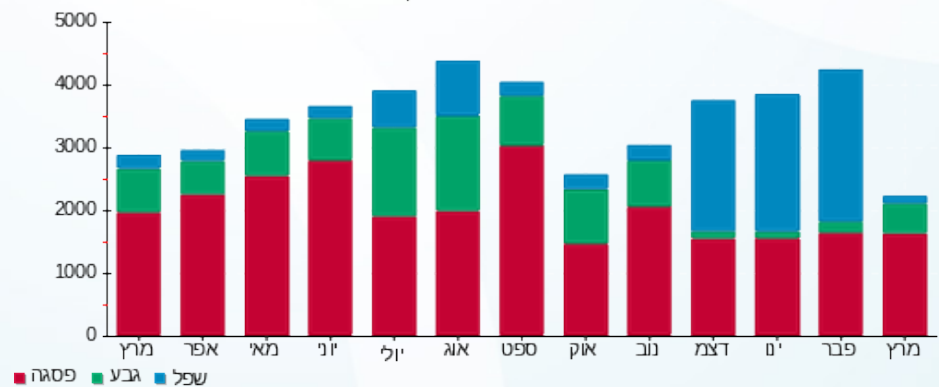

05/04/20 תאריך הפקה:
 31/03/20 תאריך קריאה נוכחית:
 01/03/20 תאריך קריאה קודמת:

שם דייר: לידי קומפורט - 28277 - 106
 שם אתר: קניון לב המפרץ

לקוח/ה נכבד/ה, אנו מתכבדים להגיש את חישוב צריכת החשמל לתקופה 01/03/20 - 31/03/20:

לידי קומפורט 106 - 4 - 14154708 (3x63)

סוג תעריף	סוג צריכה	קריאה קודמת	קריאה נוכחית	סה"כ צריכה בקוט"ש	מחיר לקוט"ש בא"ג	סה"כ לתשלום
פרטי חשבון עבור תאריכים:						
777	פסגה	01/03/20	31/03/20	219.70	45.44	99.83 ₪
778	גבע	9,052.90	9,123.10	70.20	37.65	26.43 ₪
779	שפל	12,460.70	12,554.60	93.90	31.07	29.17 ₪

סה"כ לדייר:

פסגה	גבע	שפל	סה"כ	שיא ביקוש
219.70	70.20	93.90	383.80	4.38
99.83 ₪	26.43 ₪	29.17 ₪	155.44 ₪	

סה"כ צריכה
 סה"כ לתשלום

200.95 ₪	תשלום קבוע	לא כולל מע"מ
6.98 ₪	תשלום עבור גודל חיבור ב KVA (3x63)	
0.661	מקדם הספק	
60.43 ₪	תשלום עבור מקדם הספק	
423.79 ₪	סה"כ לתשלום	

התפלגות חיוב בש"ח לפי תעו"ז

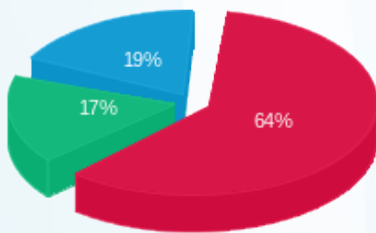

פסגה (99.83 ₪)
 גבע (26.43 ₪)
 שפל (29.17 ₪)

הסטוריית צריכה בקוט"ש

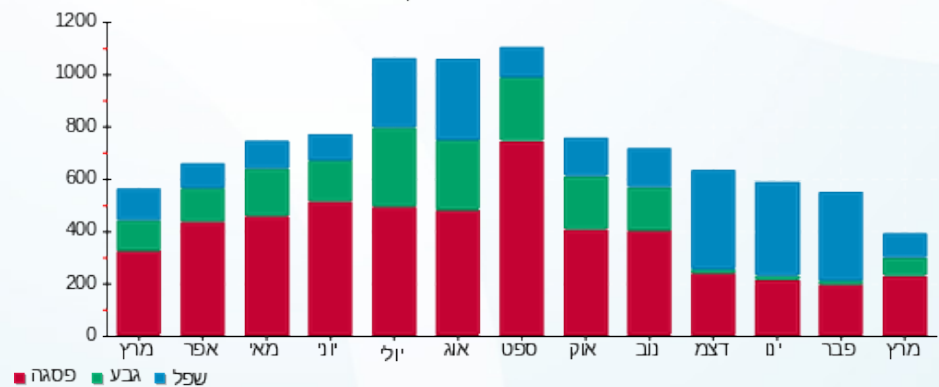



05/04/20

תאריך הפקה:

שם דייר: למטייל - - 28264 - 210-2

31/03/20

תאריך קריאה נוכחי:

שם אתר: קניון לב המפרץ

01/03/20

תאריך קריאה קודמת:

לקוח/ה נכבד/ה, אנו מתכבדים להגיש את חישוב צריכת החשמל לתקופה 01/03/20 - 31/03/20:

למטייל - 210-2 - 00024604 (3x160)

סה"כ לתשלום	מחיר לקוט"ש בא"ג	סה"כ צריכה בקוט"ש	קריאה נוכחית	קריאה קודמת	סוג צריכה	סוג תעריף
			31/03/20	01/03/20		פרטי חשבון עבור תאריכים:
₪ 642.21	45.44	1,413.32	840,468.25	839,054.93	פסגה	777
₪ 180.93	37.65	480.55	444,588.27	444,107.72	גבע	778
₪ 117.18	31.07	377.14	277,454.65	277,077.51	שפל	779

סה"כ לדייר:

שיא ביקוש	סה"כ	שפל	גבע	פסגה
14.64	2,271.01	377.14	480.55	1,413.32
	₪ 940.32	₪ 117.18	₪ 180.93	₪ 642.21

סה"כ צריכה

סה"כ לתשלום

₪ 200.95	תשלום קבוע	
₪ 17.72	תשלום עבור גודל חיבור בKVA (3x160)	
0.998	מקדם הספק	
₪ 0.00	תשלום עבור מקדם הספק	
₪ 1,158.99	סה"כ לתשלום	לא כולל מע"מ

התפלגות חיוב בש"ח לפי תעו"ז

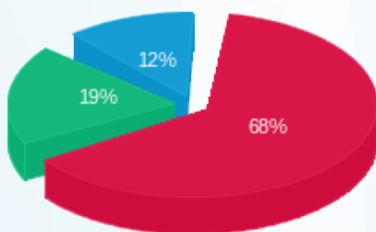

■ פסגה (₪ 642.21)
■ גבע (₪ 180.93)
■ שפל (₪ 117.18)

הסטוריית צריכה בקוט"ש

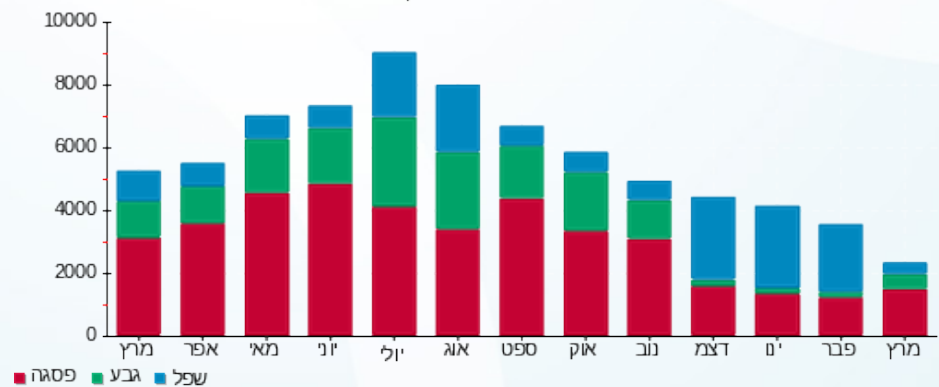

05/04/20 תאריך הפקה:
 31/03/20 תאריך קריאה נוכחי:
 01/03/20 תאריך קריאה קודמת:

שם דייר: מחסן אוכלים בכוכבים - 28273
 שם אתר: קניון לב המפרץ

לקוח/ה נכבד/ה, אנו מתכבדים להגיש את חישוב צריכת החשמל לתקופה 01/03/20 - 31/03/20:

מחסן אוכלים בכוכבים - 2 - 14155715(3x63)

סוג תעריף	סוג צריכה	קריאה קודמת	קריאה נוכחית	סה"כ צריכה בקוט"ש	מחיר לקוט"ש בא"ג	סה"כ לתשלום
פרטי חשבון עבור תאריכים:						
777	פסגה	01/03/20	31/03/20	63.70	45.44	28.95 ₪
778	גבע	370.60	393.50	22.90	37.65	8.62 ₪
779	שפל	1,300.80	1,357.90	57.10	31.07	17.74 ₪

סה"כ לדייר:

פסגה	גבע	שפל	סה"כ	שיא ביקוש
63.70	22.90	57.10	143.70	0.88
28.95 ₪	8.62 ₪	17.74 ₪	55.31 ₪	

סה"כ צריכה
 סה"כ לתשלום

200.95 ₪	תשלום קבוע	לא כולל מע"מ
6.98 ₪	תשלום עבור גודל חיבור בKVA (3x63)	
0.601	מקדם הספק	
26.48 ₪	תשלום עבור מקדם הספק	
289.72 ₪	סה"כ לתשלום	

התפלגות חיוב בש"ח לפי תעו"ז

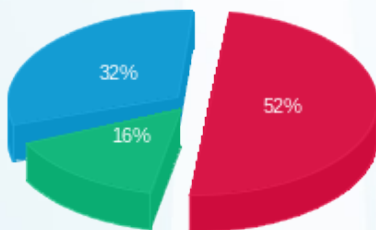

פסגה (28.95 ₪) ■
 גבע (8.62 ₪) ■
 שפל (17.74 ₪) ■

הסטוריית צריכה בקוט"ש

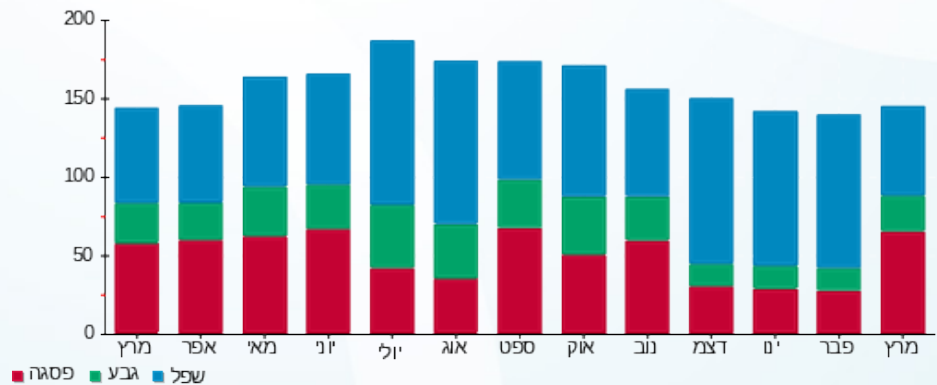

05/04/20 תאריך הפקה:
 31/03/20 תאריך קריאה נוכחית:
 01/03/20 תאריך קריאה קודמת:

שם דייר: מחסן אוריון - 28199 -
 שם אתר: קניון לב המפרץ

לקוח/ה נכבד/ה, אנו מתכבדים להגיש את חישוב צריכת החשמל לתקופה 01/03/20 - 31/03/20:

מחסן אוריון - 28199 - 1 - 14155715 (3x63)

סה"כ לתשלום	מחיר לקוט"ש בא"ג	סה"כ צריכה בקוט"ש	קריאה נוכחית	קריאה קודמת	סוג צריכה	סוג תעריף
			31/03/20	01/03/20	פרטי חשבון עבור תאריכים:	
0.00 ₪	45.44	0.00	331.95	331.95	פסגה	777
0.00 ₪	37.65	0.00	182.50	182.50	גבע	778
0.00 ₪	31.07	0.00	506.50	506.50	שפל	779

סה"כ לדייר:

שיא ביקוש	סה"כ	שפל	גבע	פסגה	סה"כ צריכה
	0.00	0.00	0.00	0.00	סה"כ לתשלום
	0.00 ₪	0.00 ₪	0.00 ₪	0.00 ₪	

94.00 ₪	תשלום קבוע	לא כולל מע"מ
6.98 ₪	תשלום עבור גודל חיבור בKVA (3x63)	
0.000	מקדם הספק	
0.00 ₪	תשלום עבור מקדם הספק	
100.98 ₪	סה"כ לתשלום	

התפלגות חיוב בש"ח לפי תעו"ז

הסטוריית צריכה בקוט"ש

פסגה (0.00 ₪)
 גבע (0.00 ₪)
 שפל (0.00 ₪)

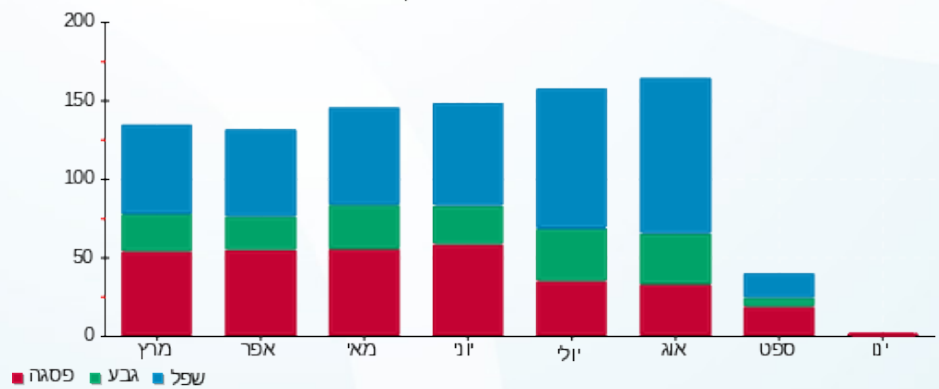



05/04/20 תאריך הפקדה:
 31/03/20 תאריך קריאה נוכחית:
 01/03/20 תאריך קריאה קודמת:

שם דייר: מחסן 13 - גלדיום 30438
 שם אתר: קניון לב המפרץ

לקוח/ה נכבד/ה, אנו מתכבדים להגיש את חישוב צריכת החשמל לתקופה 01/03/20 - 31/03/20:

מחסן 13 - גלדיום 30438 - 2 - 18040259 (1x16)

סוג תעריף	סוג צריכה	קריאה קודמת	קריאה נוכחית	סה"כ צריכה בקוט"ש	מחיר לקוט"ש בא"ג	סה"כ לתשלום
פרטי חשבון עבור תאריכים:						
777	פסגה	01/03/20	31/03/20	0.00	45.44	0.00 ₪
778	גבע	616.70	616.70	0.00	37.65	0.00 ₪
779	שפל	2,107.86	2,107.86	0.00	31.07	0.00 ₪

סה"כ לדייר:

פסגה	גבע	שפל	סה"כ	שיא ביקוש
0.00	0.00	0.00	0.00	
0.00 ₪	0.00 ₪	0.00 ₪	0.00 ₪	

סה"כ צריכה
 סה"כ לתשלום

94.00 ₪	תשלום קבוע	לא כולל מע"מ
0.59 ₪	תשלום עבור גודל חיבור בKVA (1x16)	
0.000	מקדם הספק	
0.00 ₪	תשלום עבור מקדם הספק	
94.59 ₪	סה"כ לתשלום	

התפלגות חיוב בש"ח לפי תע"ז

הסטוריית צריכה בקוט"ש

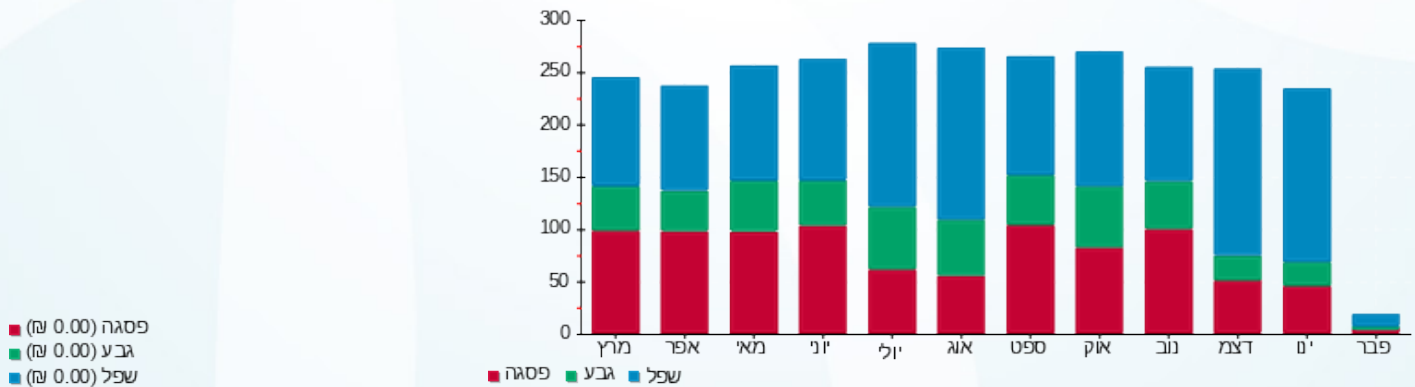

05/04/20 תאריך הפקה:
 31/03/20 תאריך קריאה נוכחית:
 01/03/20 תאריך קריאה קודמת:

שם דייר: מחסן 14 - מיסטר קורן - 30439
 שם אתר: קניון לב המפרץ

לקוח/ה נכבד/ה, אנו מתכבדים להגיש את חישוב צריכת החשמל לתקופה 01/03/20 - 31/03/20:

מחסן 14 - מיסטר קורן - 30439 - 3 - 18040259 (3x16)

סוג תעריף	סוג צריכה	קריאה קודמת	קריאה נוכחית	סה"כ צריכה בקוט"ש	מחיר לקוט"ש בא"ג	סה"כ לתשלום
פרטי חשבון עבור תאריכים:						
777	פסגה	01/03/20	31/03/20	66.67	45.44	30.30 ₪
778	גבע	411.46	435.90	24.45	37.65	9.20 ₪
779	שפל	1,444.78	1,504.98	60.19	31.07	18.70 ₪

סה"כ לדייר:

פסגה	גבע	שפל	סה"כ	שיא ביקוש
66.67	24.45	60.19	151.31	0.28
₪ 30.30	₪ 9.20	₪ 18.70	₪ 58.20	

סה"כ צריכה
סה"כ לתשלום

84.00 ₪	תשלום קבוע	לא כולל מע"מ
1.77 ₪	תשלום עבור גודל חיבור ב KVA (3x16)	
0.696	מקדם הספק	
19.56 ₪	תשלום עבור מקדם הספק	
163.53 ₪	סה"כ לתשלום	

התפלגות חיוב בש"ח לפי תעו"ז

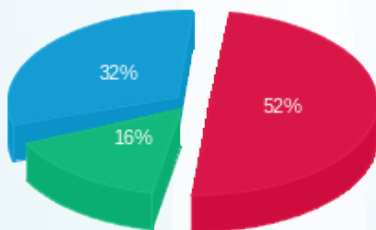

פסגה (₪ 30.30) ■
 גבע (₪ 9.20) ■
 שפל (₪ 18.70) ■

הסטוריית צריכה בקוט"ש

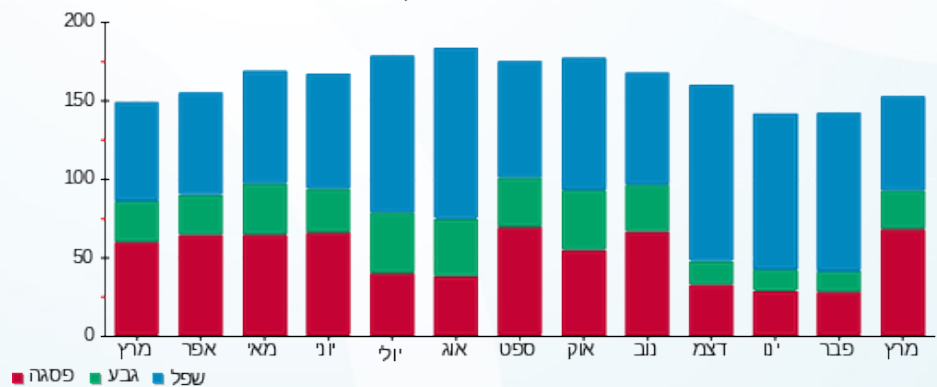

פסגה ■ גבע ■ שפל



05/04/20

תאריך הפקה:

שם דייר: מחסן 15 - ריבאר - 30435

31/03/20

תאריך קריאה נוכחית:

שם אתר: קניון לב המפרץ

01/03/20

תאריך קריאה קודמת:

לקוח/ה נכבד/ה, אנו מתכבדים להגיש את חישוב צריכת החשמל לתקופה 01/03/20 - 31/03/20:

מחסן 15 - ריבאר - 30435 - 2 - 18040257 (1x16)

סוג תעריף	סוג צריכה	קריאה קודמת	קריאה נוכחית	סה"כ צריכה בקוט"ש	מחיר לקוט"ש בא"ג	סה"כ לתשלום
פרטי חשבון עבור תאריכים:						
777	פסגה	01/03/20	31/03/20	334.59	45.44	152.04 ₪
778	גבע	2,635.46	2,753.39	117.94	37.65	44.40 ₪
779	שפל	9,837.74	10,129.30	291.55	31.07	90.59 ₪

סה"כ לדייר:

פסגה	גבע	שפל	סה"כ	שיא ביקוש
334.59	117.94	291.55	744.08	2.55
152.04 ₪	44.40 ₪	90.59 ₪	287.03 ₪	

סה"כ צריכה

סה"כ לתשלום

94.00 ₪	תשלום קבוע	לא כולל מע"מ
0.59 ₪	תשלום עבור גודל חיבור בKVA (1x16)	
0.674	מקדם הספק	
105.77 ₪	תשלום עבור מקדם הספק	
487.39 ₪	סה"כ לתשלום	

התפלגות חיוב בש"ח לפי תעו"ז

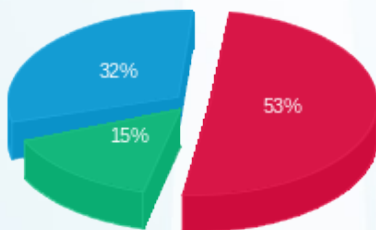

פסגה (152.04 ₪) 32%
גבע (44.40 ₪) 15%
שפל (90.59 ₪) 53%

הסטוריית צריכה בקוט"ש

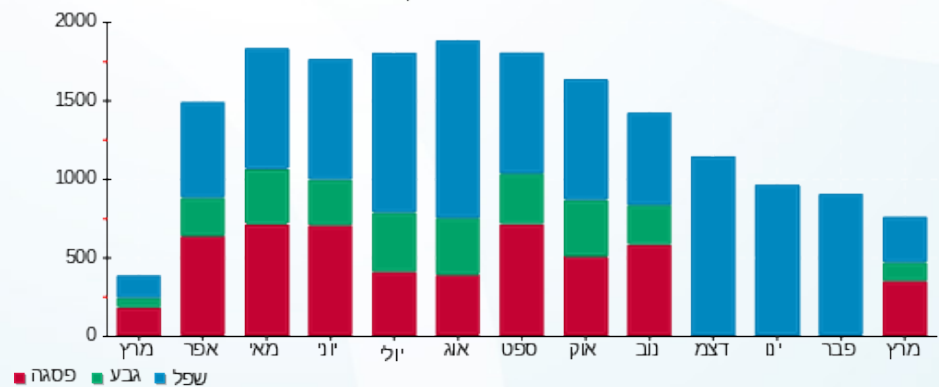



05/04/20

תאריך הפקה:

שם דייר: מחסן 31 ג קומה א קיוביקס - 28898 -
שם אתר: קניון לב המפרץ

31/03/20

תאריך קריאה נוכחית:

01/03/20

תאריך קריאה קודמת:

לקוח/ה נכבד/ה, אנו מתכבדים להגיש את חישוב צריכת החשמל לתקופה 01/03/20 - 31/03/20:

מחסן 31 ג קומה א קיוביקס - 5 - 18017332 (1x16)

סוג תעריף	סוג צריכה	קריאה קודמת	קריאה נוכחית	סה"כ צריכה בקוט"ש	מחיר לקוט"ש בא"ג	סה"כ לתשלום
פרטי חשבון עבור תאריכים:						
777	פסגה	01/03/20	31/03/20	1.36	45.44	0.62 ₪
778	גבע	1.23	1.92	0.69	37.65	0.26 ₪
779	שפל	3.49	4.93	1.44	31.07	0.45 ₪

סה"כ לדייר:

פסגה	גבע	שפל	סה"כ	שיא ביקוש
1.36	0.69	1.44	3.49	0.02
0.62 ₪	0.26 ₪	0.45 ₪	1.32 ₪	

סה"כ צריכה
סה"כ לתשלום

20.00 ₪	תשלום קבוע	לא כולל מע"מ
0.59 ₪	תשלום עבור גודל חיבור בKVA (1x16)	
0.909	מקדם הספק	
0.01 ₪	תשלום עבור מקדם הספק	
21.93 ₪	סה"כ לתשלום	

התפלגות חיוב בש"ח לפי תעו"ז

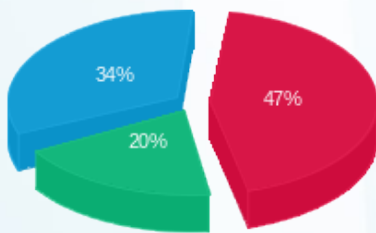

פסגה (0.62 ₪) ■
גבע (0.26 ₪) ■
שפל (0.45 ₪) ■

הסטוריית צריכה בקוט"ש

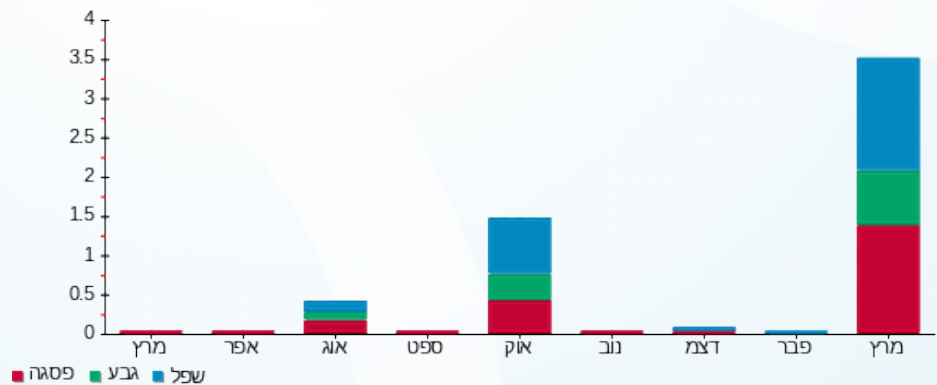

פסגה ■ גבע ■ שפל





05/04/20

תאריך הפקה:

שם דייר: מחסן 33 ג - מעבר 7 קומה א - קרים דרים - 28805 - 230
שם אתר: קניון לב המפרץ

31/03/20

תאריך קריאה נוכחי:

01/03/20

תאריך קריאה קודמת:

לקוח/ה נכבד/ה, אנו מתכבדים להגיש את חישוב צריכת החשמל לתקופה 01/03/20 - 31/03/20:

מחסן 33 ג - מעבר 7 קומה א - קרים דרים 230 - 1 - 17312953 (3x16)

סוג תעריף	סוג צריכה	קריאה קודמת	קריאה נוכחית	סה"כ צריכה בקוט"ש	מחיר לקוט"ש בא"ג	סה"כ לתשלום
		01/03/20	31/03/20			
777	פסגה	4,545.80	4,811.20	265.40	45.44	120.60 ₪
778	גבע	2,633.80	2,736.40	102.60	37.65	38.63 ₪
779	שפל	8,311.10	8,575.80	264.70	31.07	82.24 ₪

סה"כ לדייר:

פסגה	גבע	שפל	סה"כ	שיא ביקוש
265.40	102.60	264.70	632.70	1.62
120.60 ₪	38.63 ₪	82.24 ₪	241.47 ₪	

סה"כ צריכה
סה"כ לתשלום

94.00 ₪	תשלום קבוע	
1.77 ₪	תשלום עבור גודל חיבור בKVA (3x16)	
1.000	מקדם הספק	
0.00 ₪	תשלום עבור מקדם הספק	
337.24 ₪	סה"כ לתשלום	לא כולל מע"מ

התפלגות חיוב בש"ח לפי תעו"ז

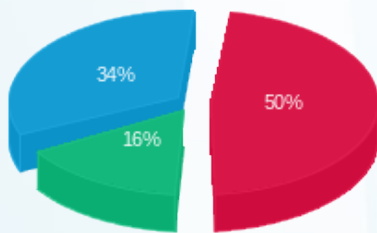

פסגה (120.60 ₪)
גבע (38.63 ₪)
שפל (82.24 ₪)

הסטוריית צריכה בקוט"ש

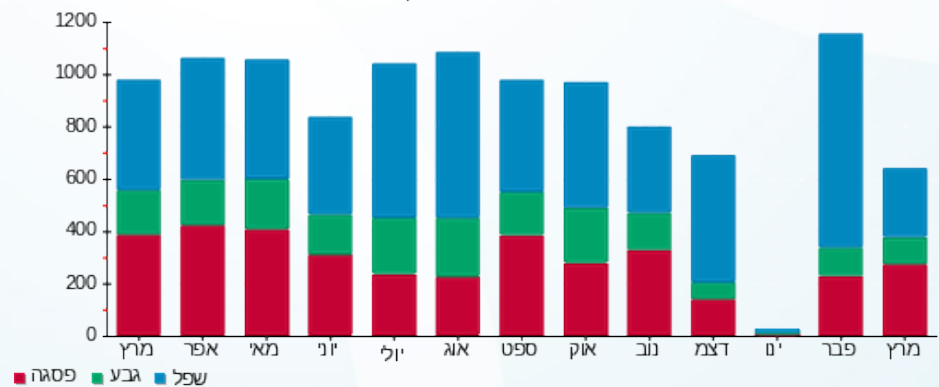



05/04/20

תאריך הפקה:

שם דייר: מחסן גרג' - 28266 -

31/03/20

תאריך קריאה נוכחית:

שם אתר: קניון לב המפרץ

01/03/20

תאריך קריאה קודמת:

לקוח/ה נכבד/ה, אנו מתכבדים להגיש את חישוב צריכת החשמל לתקופה 01/03/20 - 31/03/20:

מחסן גרג' - 1 - (3x25)00024874

סוג תעריף	סוג צריכה	קריאה קודמת	קריאה נוכחית	סה"כ צריכה בקוט"ש	מחיר לקוט"ש בא"ג	סה"כ לתשלום
פרטי חשבון עבור תאריכים:						
777	פסגה	01/03/20	31/03/20	337.43	45.44	153.33 ₪
778	גבע	21,569.42	21,688.23	118.81	37.65	44.73 ₪
779	שפל	67,456.48	67,748.85	292.37	31.07	90.84 ₪

סה"כ לדייר:

פסגה	גבע	שפל	סה"כ	שיא ביקוש
337.43	118.81	292.37	748.62	1.67
153.33 ₪	44.73 ₪	90.84 ₪	288.90 ₪	

סה"כ צריכה

סה"כ לתשלום

200.95 ₪	תשלום קבוע	לא כולל מע"מ
2.77 ₪	תשלום עבור גודל חיבור בKVA (3x25)	
0.579	מקדם הספק	
147.59 ₪	תשלום עבור מקדם הספק	
640.21 ₪	סה"כ לתשלום	

התפלגות חיוב בש"ח לפי תעו"ז

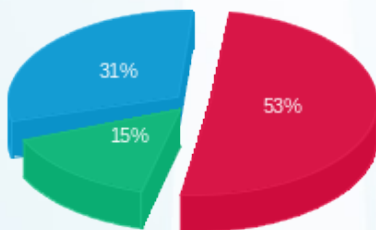

פסגה (153.33 ₪) 53%
 גבע (44.73 ₪) 15%
 שפל (90.84 ₪) 31%

הסטוריית צריכה בקוט"ש

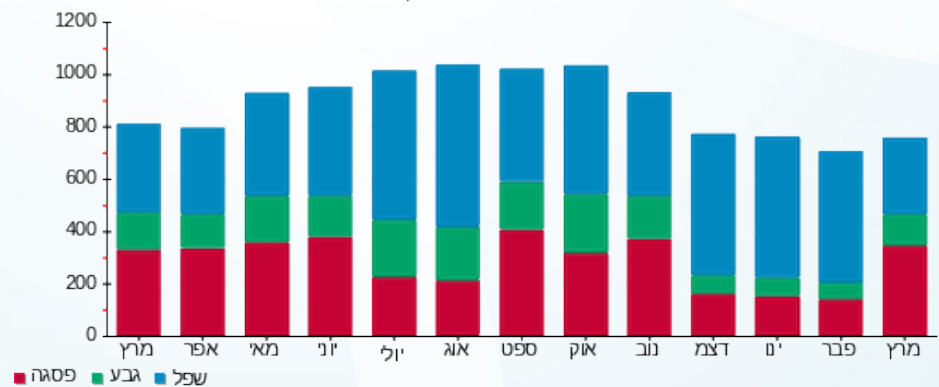

05/04/20 תאריך הפקדה:
 31/03/20 תאריך קריאה נוכחית:
 01/03/20 תאריך קריאה קודמת:

שם דייר: מחסן זיגי שאול - 28813
 שם אתר: קניון לב המפרץ

לקוח/ה נכבד/ה, אנו מתכבדים להגיש את חישוב צריכת החשמל לתקופה 01/03/20 - 31/03/20:

מחסן זיגי - 4 - 18040236 (3x16)

סה"כ לתשלום	מחיר לקוט"ש בא"ג	סה"כ צריכה בקוט"ש	קריאה נוכחית	קריאה קודמת	סוג צריכה	סוג תעריף
			31/03/20	01/03/20	פרטי חשבון עבור תאריכים:	
₪ 9.20	45.44	20.24	749.30	729.06	פסגה	777
₪ 5.61	37.65	14.90	464.93	450.03	גבע	778
₪ 10.29	31.07	33.12	1,388.54	1,355.42	שפל	779

סה"כ לדייר:

שיא ביקוש	סה"כ	שפל	גבע	פסגה
0.20	68.26	33.12	14.90	20.24
	₪ 25.10	₪ 10.29	₪ 5.61	₪ 9.20

סה"כ צריכה
 סה"כ לתשלום

₪ 94.00	תשלום קבוע	
₪ 1.77	תשלום עבור גודל חיבור בKVA (3x16)	
0.991	מקדם הספק	
₪ 0.00	תשלום עבור מקדם הספק	
₪ 120.87	סה"כ לתשלום	
		לא כולל מע"מ

התפלגות חיוב בש"ח לפי תעו"ז

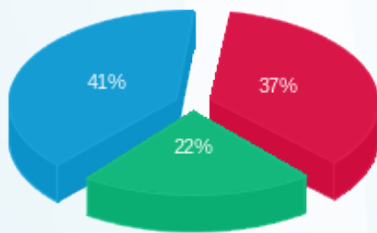

פסגה (₪ 9.20) 41%
 גבע (₪ 5.61) 37%
 שפל (₪ 10.29) 22%

הסטוריית צריכה בקוט"ש

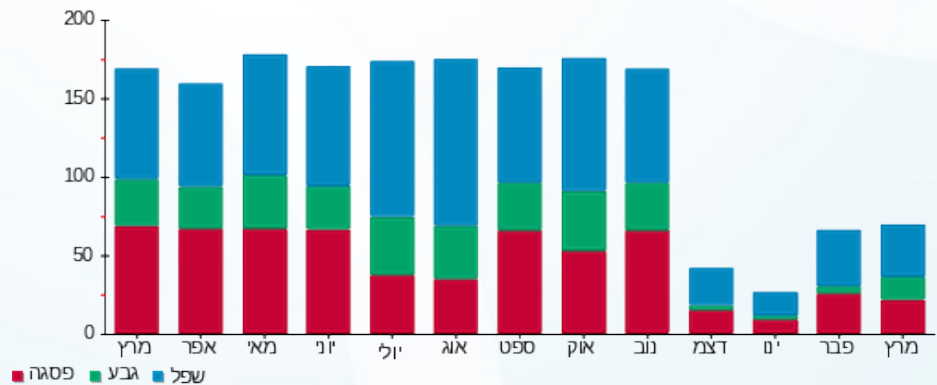



05/04/20

תאריך הפקדה:

שם דייר: מחסן סמוראי - 28204 -

31/03/20

תאריך קריאה נוכחית:

שם אתר: קניון לב המפרץ

01/03/20

תאריך קריאה קודמת:

לקוח/ה נכבד/ה, אנו מתכבדים להגיש את חישוב צריכת החשמל לתקופה 01/03/20 - 31/03/20:

מחסן סמוראי - 1 - 15091592(3x80)

סוג תעריף	סוג צריכה	קריאה קודמת	קריאה נוכחית	סה"כ צריכה בקוט"ש	מחיר לקוט"ש בא"ג	סה"כ לתשלום
פרטי חשבון עבור תאריכים:						
777	פסגה	01/03/20	31/03/20	0.00	45.44	0.00 ₪
778	גבע	0.00	0.00	0.00	37.65	0.00 ₪
779	שפל	6,218.30	6,391.10	172.80	31.07	53.69 ₪

סה"כ לדייר:

פסגה	גבע	שפל	סה"כ	שיא ביקוש
0.00	0.00	172.80	172.80	0.75
0.00 ₪	0.00 ₪	53.69 ₪	53.69 ₪	

סה"כ צריכה

סה"כ לתשלום

200.95 ₪	תשלום קבוע	לא כולל מע"מ
8.86 ₪	תשלום עבור גודל חיבור בKVA (3x80)	
0.620	מקדם הספק	
24.19 ₪	תשלום עבור מקדם הספק	
287.69 ₪	סה"כ לתשלום	

התפלגות חיוב בש"ח לפי תעו"ז

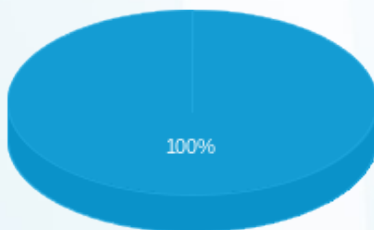

פסגה (0.00 ₪)
גבע (0.00 ₪)
שפל (53.69 ₪)

הסטוריית צריכה בקוט"ש

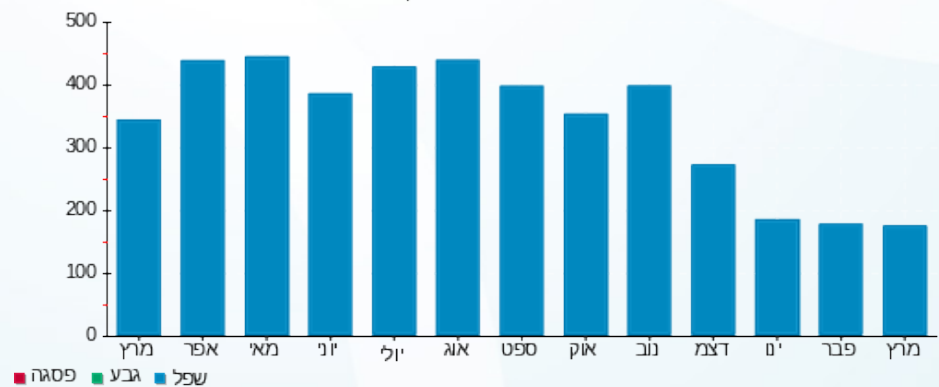

05/04/20 תאריך הפקה:
 31/03/20 תאריך קריאה נוכחי:
 01/03/20 תאריך קריאה קודמת:

שם דייר: מחסן פסטה פסטה - 28274
 שם אתר: קניון לב המפרץ

לקוח/ה נכבד/ה, אנו מתכבדים להגיש את חישוב צריכת החשמל לתקופה 01/03/20 - 31/03/20:

מחסן פסטה פסטה - 3 - 16092106(3x80)

סוג תעריף	סוג צריכה	קריאה קודמת	קריאה נוכחית	סה"כ צריכה בקוט"ש	מחיר לקוט"ש בא"ג	סה"כ לתשלום
פרטי חשבון עבור תאריכים:						
777	פסגה	01/03/20	31/03/20	71.10	45.44	32.31 ₪
778	גבע	381.00	404.10	23.10	37.65	8.70 ₪
779	שפל	2,217.00	2,277.10	60.10	31.07	18.67 ₪

סה"כ לדייר:

פסגה	גבע	שפל	סה"כ	שיא ביקוש
71.10	23.10	60.10	154.30	0.56
32.31 ₪	8.70 ₪	18.67 ₪	59.68 ₪	

סה"כ צריכה
 סה"כ לתשלום

200.95 ₪	תשלום קבוע	לא כולל מע"מ
8.86 ₪	תשלום עבור גודל חיבור ב KVA (3x80)	
0.466	מקדם הספק	
40.62 ₪	תשלום עבור מקדם הספק	
310.11 ₪	סה"כ לתשלום	

התפלגות חיוב בש"ח לפי תעו"ז

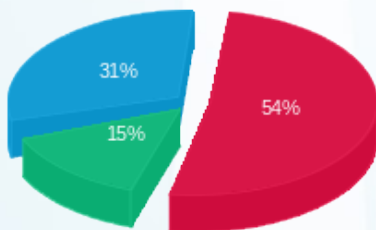

פסגה (32.31 ₪)
 גבע (8.70 ₪)
 שפל (18.67 ₪)

הסטוריית צריכה בקוט"ש

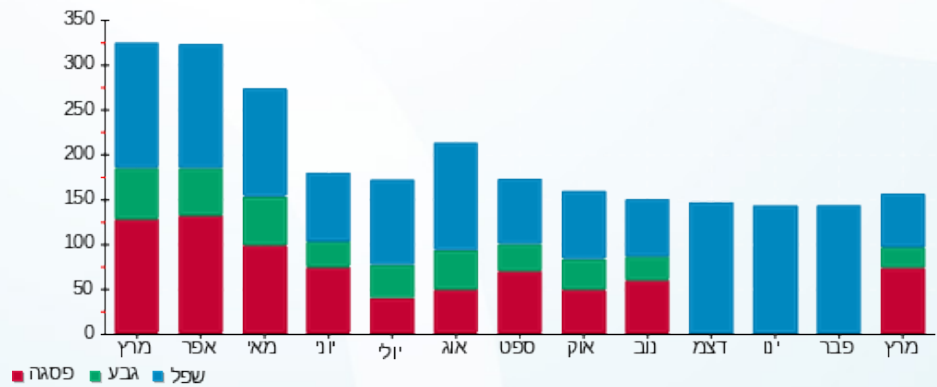

05/04/20 תאריך הפקה:
 31/03/20 תאריך קריאה נוכחית:
 01/03/20 תאריך קריאה קודמת:

שם דייר: מחסן פרנגליקו - 28847 -
 שם אתר: קניון לב המפרץ

לקוח/ה נכבד/ה, אנו מתכבדים להגיש את חישוב צריכת החשמל לתקופה 01/03/20 - 31/03/20:

מחסן פרנגליקו - 12 - 18029657(3x125)

סוג תעריף	סוג צריכה	קריאה קודמת	קריאה נוכחית	סה"כ צריכה בקוט"ש	מחיר לקוט"ש בא"ג	סה"כ לתשלום
פרטי חשבון עבור תאריכים:						
		01/03/20	31/03/20			
777	פסגה	80,701.60	85,387.20	4,685.60	45.44	2,129.14 ₪
778	גבע	43,243.84	45,149.92	1,906.08	37.65	717.64 ₪
779	שפל	101,378.24	104,222.40	2,844.16	31.07	883.68 ₪

סה"כ לדייר:

פסגה	גבע	שפל	סה"כ	שיא ביקוש
4,685.60	1,906.08	2,844.16	9,435.84	32.47
2,129.14 ₪	717.64 ₪	883.68 ₪	3,730.46 ₪	

סה"כ צריכה
 סה"כ לתשלום

200.95 ₪	תשלום קבוע	
13.84 ₪	תשלום עבור גודל חיבור בKVA (3x125)	
0.943	מקדם הספק	
0.00 ₪	תשלום עבור מקדם הספק	
3,945.25 ₪	סה"כ לתשלום	לא כולל מע"מ

התפלגות חיוב בש"ח לפי תעו"ז

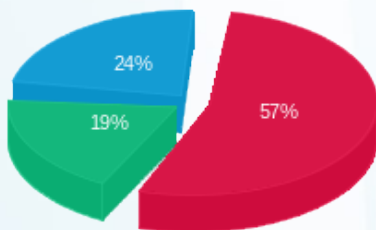

■ פסגה (2,129.14 ₪)
 ■ גבע (717.64 ₪)
 ■ שפל (883.68 ₪)

הסטוריית צריכה בקוט"ש

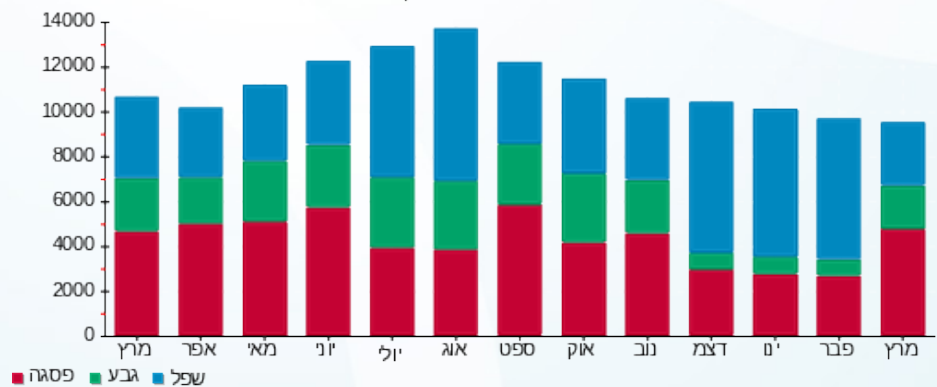



05/04/20

תאריך הפקה:

שם דייר: מחסן צ'וקה - 28272 -

31/03/20

תאריך קריאה נוכחית:

שם אתר: קניון לב המפרץ

01/03/20

תאריך קריאה קודמת:

לקוח/ה נכבד/ה, אנו מתכבדים להגיש את חישוב צריכת החשמל לתקופה 01/03/20 - 31/03/20:

מחסן צ'וקה - 2 - 15091592 (3x80)

סוג תעריף	סוג צריכה	קריאה קודמת	קריאה נוכחית	סה"כ צריכה בקוט"ש	מחיר לקוט"ש בא"ג	סה"כ לתשלום
פרטי חשבון עבור תאריכים:						
		01/03/20	31/03/20			
777	פסגה	0.00	0.00	0.00	45.44	0.00 ₪
778	גבע	0.00	0.00	0.00	37.65	0.00 ₪
779	שפל	3,455.80	3,659.30	203.50	31.07	63.23 ₪

סה"כ לדייר:

פסגה	גבע	שפל	סה"כ	שיא ביקוש
0.00	0.00	203.50	203.50	0.30
0.00 ₪	0.00 ₪	63.23 ₪	63.23 ₪	

סה"כ צריכה

סה"כ לתשלום

200.95 ₪	תשלום קבוע	לא כולל מע"מ
8.86 ₪	תשלום עבור גודל חיבור ב KVA (3x80)	
0.608	מקדם הספק	
29.57 ₪	תשלום עבור מקדם הספק	
302.61 ₪	סה"כ לתשלום	

התפלגות חיוב בש"ח לפי תעו"ז

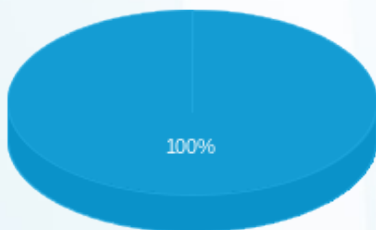

פסגה (0.00 ₪)
גבע (0.00 ₪)
שפל (63.23 ₪)

הסטוריית צריכה בקוט"ש

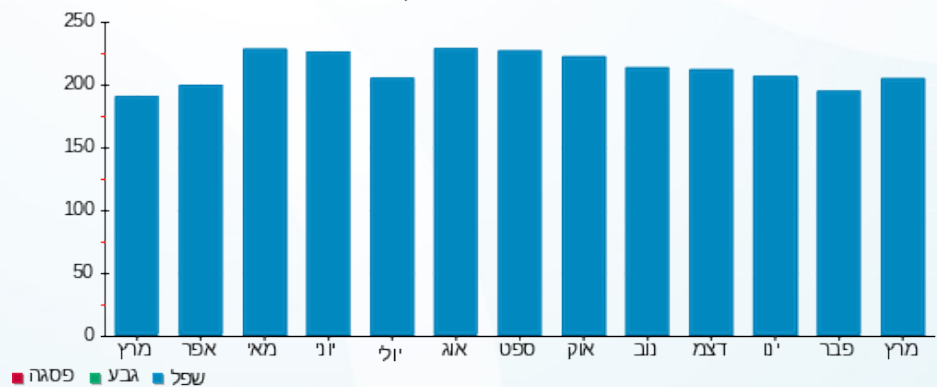

05/04/20 תאריך הפקה:
 31/03/20 תאריך קריאה נוכחית:
 01/03/20 תאריך קריאה קודמת:

שם דייר: מחסן תכשיטי פרינסס - 28863
 שם אתר: קניון לב המפרץ

לקוח/ה נכבד/ה, אנו מתכבדים להגיש את חישוב צריכת החשמל לתקופה 01/03/20 - 31/03/20:

מחסן תכשיטי פרינסס - 12 - 18029646 (3x80)

סוג תעריף	סוג צריכה	קריאה קודמת	קריאה נוכחית	סה"כ צריכה בקוט"ש	מחיר לקוט"ש בא"ג	סה"כ לתשלום
פרטי חשבון עבור תאריכים:						
777	פסגה	01/03/20	31/03/20	19.90	45.44	9.04 ₪
778	גבע	8,195.20	8,195.20	0.00	37.65	0.00 ₪
779	שפל	20,540.90	20,540.90	0.00	31.07	0.00 ₪

סה"כ לדייר:

פסגה	גבע	שפל	סה"כ	שיא ביקוש
19.90	0.00	0.00	19.90	3.86
9.04 ₪	0.00 ₪	0.00 ₪	9.04 ₪	

סה"כ צריכה
 סה"כ לתשלום

200.95 ₪	תשלום קבוע	לא כולל מע"מ
8.86 ₪	תשלום עבור גודל חיבור בKVA (3x80)	
0.994	מקדם הספק	
0.00 ₪	תשלום עבור מקדם הספק	
218.85 ₪	סה"כ לתשלום	

התפלגות חיוב בש"ח לפי תעו"ז



פסגה (9.04 ₪)
 גבע (0.00 ₪)
 שפל (0.00 ₪)

הסטוריית צריכה בקוט"ש

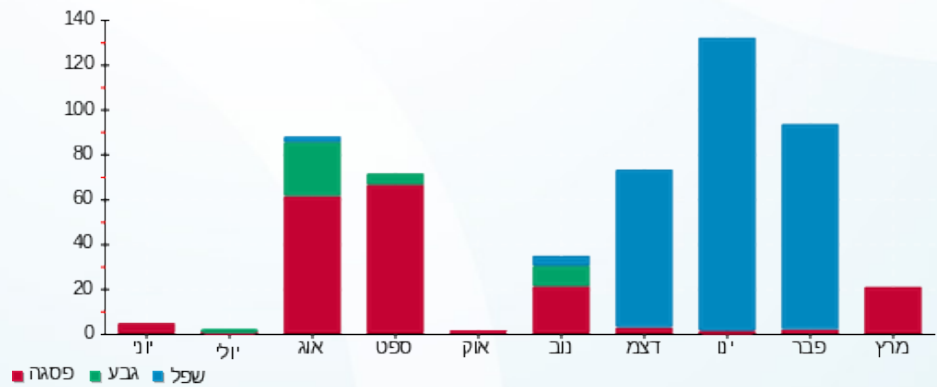



05/04/20

תאריך הפקה:

שם דייר: מיסטר קורן - 28852 -

31/03/20

תאריך קריאה נוכחית:

שם אתר: קניון לב המפרץ

01/03/20

תאריך קריאה קודמת:

לקוח/ה נכבד/ה, אנו מתכבדים להגיש את חישוב צריכת החשמל לתקופה 01/03/20 - 31/03/20:

מיסטר קורן - 1 - 18029646(3x63)

סוג תעריף	סוג צריכה	קריאה קודמת	קריאה נוכחית	סה"כ צריכה בקוט"ש	מחיר לקוט"ש בא"ג	סה"כ לתשלום
		01/03/20	31/03/20			
777	פסגה	24,114.40	25,068.60	954.20	45.44	433.59 ₪
778	גבע	8,683.70	8,919.20	235.50	37.65	88.67 ₪
779	שפל	16,756.70	17,144.50	387.80	31.07	120.49 ₪

סה"כ לדייר:

פסגה	גבע	שפל	סה"כ	שיא ביקוש
954.20	235.50	387.80	1,577.50	12.29
433.59 ₪	88.67 ₪	120.49 ₪	642.74 ₪	

סה"כ צריכה

סה"כ לתשלום

200.95 ₪	תשלום קבוע	לא כולל מע"מ
6.98 ₪	תשלום עבור גודל חיבור בKVA (3x63)	
0.811	מקדם הספק	
69.86 ₪	תשלום עבור מקדם הספק	
920.53 ₪	סה"כ לתשלום	

התפלגות חיוב בש"ח לפי תעו"ז

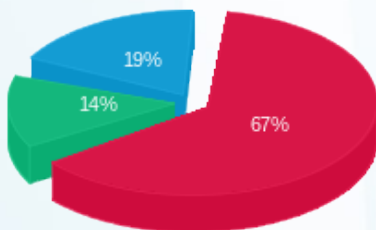

פסגה (433.59 ₪) 67%
 גבע (88.67 ₪) 14%
 שפל (120.49 ₪) 19%

הסטוריית צריכה בקוט"ש

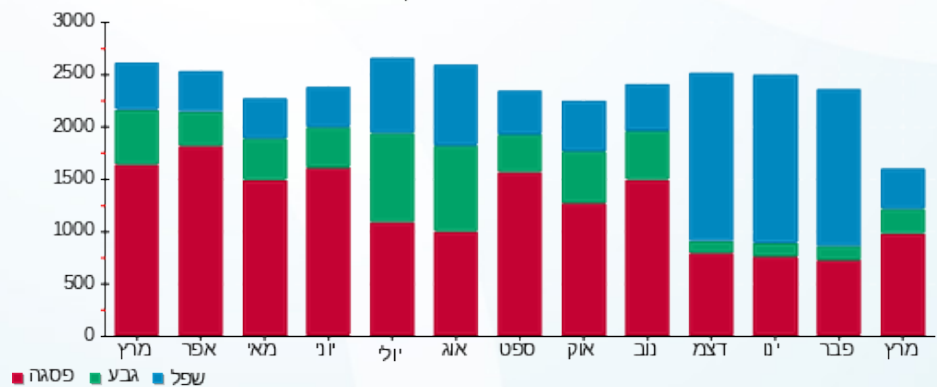

05/04/20 תאריך הפקה:
 31/03/20 תאריך קריאה נוכחי:
 01/03/20 תאריך קריאה קודמת:

שם דייר: מליבו - 28219 - 327/2
 שם אתר: קניון לב המפרץ

לקוח/ה נכבד/ה, אנו מתכבדים להגיש את חישוב צריכת החשמל לתקופה 01/03/20 - 31/03/20:

מליבו 327/2 - 8 - 00024372 (3x80)

סוג תעריף	סוג צריכה	קריאה קודמת	קריאה נוכחית	סה"כ צריכה בקוט"ש	מחיר לקוט"ש בא"ג	סה"כ לתשלום
פרטי חשבון עבור תאריכים:						
777	פסגה	01/03/20	31/03/20	574.82	45.44	261.20 ₪
778	גבע	16,481.19	16,565.49	84.30	37.65	31.74 ₪
779	שפל	33,637.36	33,818.32	180.96	31.07	56.22 ₪

סה"כ לדייר:

פסגה	גבע	שפל	סה"כ	שיא ביקוש
574.82	84.30	180.96	840.07	8.68
261.20 ₪	31.74 ₪	56.22 ₪	349.16 ₪	

סה"כ צריכה
 סה"כ לתשלום

200.95 ₪	תשלום קבוע	לא כולל מע"מ
8.86 ₪	תשלום עבור גודל חיבור בKVA (3x80)	
0.988	מקדם הספק	
0.00 ₪	תשלום עבור מקדם הספק	
558.97 ₪	סה"כ לתשלום	

התפלגות חיוב בש"ח לפי תעו"ז

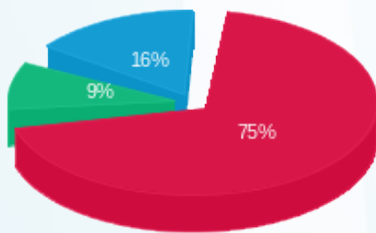

■ פסגה (261.20 ₪)
 ■ גבע (31.74 ₪)
 ■ שפל (56.22 ₪)

הסטוריית צריכה בקוט"ש

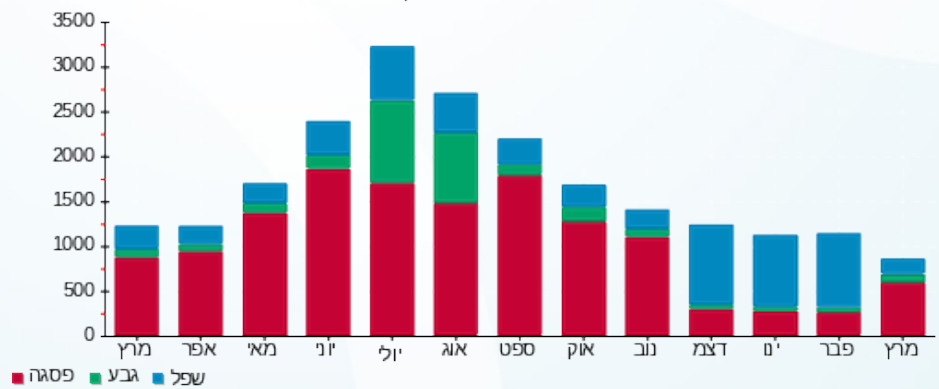

05/04/20 תאריך הפקה:
 31/03/20 תאריך קריאה נוכחית:
 01/03/20 תאריך קריאה קודמת:

שם דייר: מנדפים ארומה - 28810
 שם אתר: קניון לב המפרץ

לקוח/ה נכבד/ה, אנו מתכבדים להגיש את חישוב צריכת החשמל לתקופה 01/03/20 - 31/03/20:

מנדפים ארומה - 1 - (3x25)18040279

סוג תעריף	סוג צריכה	קריאה קודמת	קריאה נוכחית	סה"כ צריכה בקוט"ש	מחיר לקוט"ש בא"ג	סה"כ לתשלום
			31/03/20	01/03/20	פרטי חשבון עבור תאריכים:	
777	פסגה	6,775.55	6,775.55	0.00	45.44	0.00 ₪
778	גבע	3,778.10	3,778.10	0.00	37.65	0.00 ₪
779	שפל	9,298.50	9,298.50	0.00	31.07	0.00 ₪

מנדפים ארומה חירום - 2 - (0x0)18040279

סוג תעריף	סוג צריכה	קריאה קודמת	קריאה נוכחית	סה"כ צריכה בקוט"ש	מחיר לקוט"ש בא"ג	סה"כ לתשלום
			31/03/20	01/03/20	פרטי חשבון עבור תאריכים:	
777	פסגה	5,827.85	6,448.70	620.85	45.44	282.11 ₪
778	גבע	3,103.95	3,336.25	232.30	37.65	87.46 ₪
779	שפל	6,537.35	6,897.45	360.10	31.07	111.88 ₪

סה"כ לדייר:

פסגה	גבע	שפל	סה"כ	שיא ביקוש
620.85	232.30	360.10	1,213.25	4.05
0.00 ₪	0.00 ₪	0.00 ₪	0.00 ₪	
282.11 ₪	87.46 ₪	111.88 ₪	481.46 ₪	

סה"כ צריכה
 סה"כ לתשלום

200.95 ₪	תשלום קבוע	לא כולל מע"מ
2.77 ₪	תשלום עבור גודל חיבור בKVA (3x25)	
0.995	מקדם הספק	
0.00 ₪	תשלום עבור מקדם הספק	
685.18 ₪	סה"כ לתשלום	



התפלגות חיוב בש"ח לפי תעו"ז

הסטוריית צריכה בקוט"ש

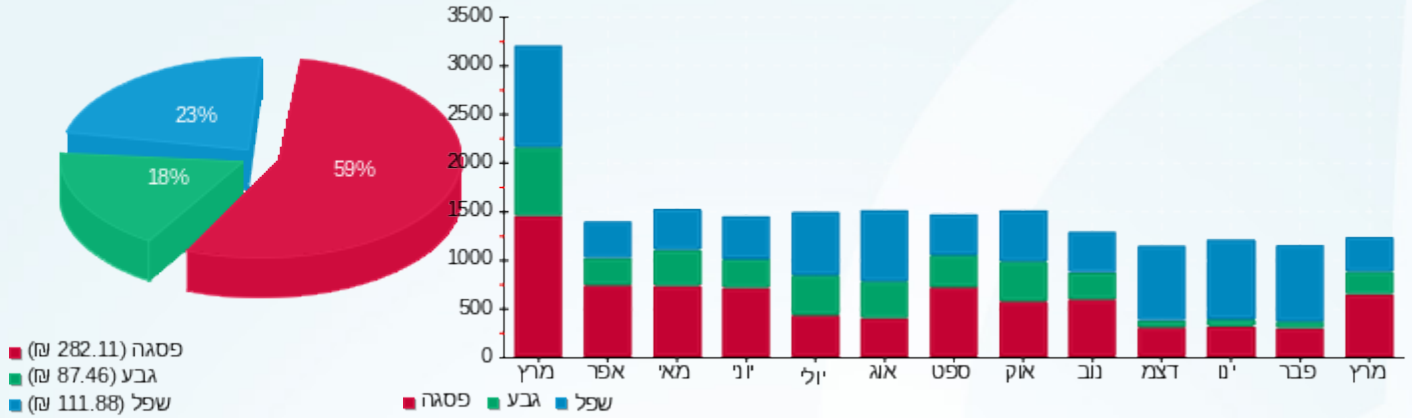



05/04/20 תאריך הפקה:
 31/03/20 תאריך קריאה נוכחית:
 01/03/20 תאריך קריאה קודמת:

שם דייר: מנדפים בלק - 28811
שם אתר: קניון לב המפרץ

לקוח/ה נכבד/ה, אנו מתכבדים להגיש את חישוב צריכת החשמל לתקופה 01/03/20 - 31/03/20:

מנדפים בלק - 3 - 18040279 (3x25)

סוג תעריף	סוג צריכה	קריאה קודמת	קריאה נוכחית	סה"כ צריכה בקוט"ש	מחיר לקוט"ש בא"ג	סה"כ לתשלום
פרטי חשבון עבור תאריכים:			01/03/20	31/03/20		
777	פסגה	29,358.90	32,561.80	3,202.90	45.44	1,455.40 ₪
778	גבע	15,411.60	16,943.00	1,531.40	37.65	576.57 ₪
779	שפל	45,232.40	48,159.60	2,927.20	31.07	909.48 ₪

מנדפים בלק חירום - 4 - 18040279 (0x0)

סוג תעריף	סוג צריכה	קריאה קודמת	קריאה נוכחית	סה"כ צריכה בקוט"ש	מחיר לקוט"ש בא"ג	סה"כ לתשלום
פרטי חשבון עבור תאריכים:			01/03/20	31/03/20		
777	פסגה	36,692.80	37,836.60	1,143.80	45.44	519.74 ₪
778	גבע	21,305.50	21,472.40	166.90	37.65	62.84 ₪
779	שפל	71,575.50	72,276.80	701.30	31.07	217.89 ₪

סה"כ לדייר:

פסגה	גבע	שפל	סה"כ	שיא ביקוש
4,346.70	1,698.30	3,628.50	9,673.50	18.46
1,975.14 ₪	639.41 ₪	1,127.37 ₪	3,741.93 ₪	

סה"כ צריכה

סה"כ לתשלום

200.95 ₪	תשלום קבוע	
2.77 ₪	תשלום עבור גודל חיבור בKVA (3x25)	
0.992	מקדם הספק	
0.00 ₪	תשלום עבור מקדם הספק	
3,945.64 ₪	סה"כ לתשלום	לא כולל מע"מ





התפלגות חיוב בש"ח לפי תעו"ז

הסטוריית צריכה בקוט"ש

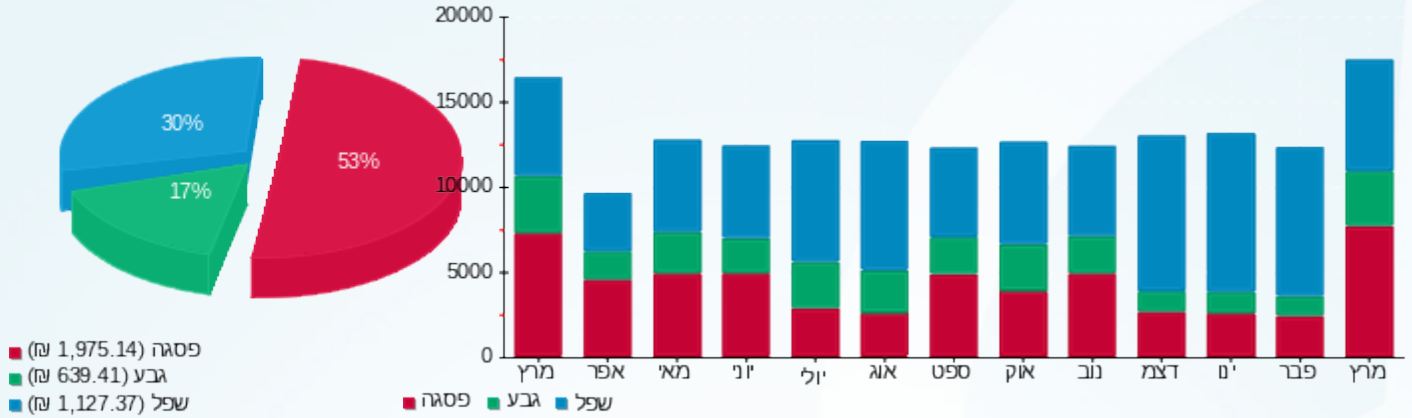

05/04/20 תאריך הפקה:
 31/03/20 תאריך קריאה נוכחית:
 01/03/20 תאריך קריאה קודמת:

שם דייר: מנדרין - 28855
 שם אתר: קניון לב המפרץ

לקוח/ה נכבד/ה, אנו מתכבדים להגיש את חישוב צריכת החשמל לתקופה 01/03/20 - 31/03/20:

מנדרין - 4 - 18029646(0x0)

סוג תעריף	סוג צריכה	קריאה קודמת	קריאה נוכחית	סה"כ צריכה בקוט"ש	מחיר לקוט"ש בא"ג	סה"כ לתשלום
			31/03/20	01/03/20	פרטי חשבון עבור תאריכים:	
777	פסגה	28,076.60	29,185.70	1,109.10	45.44	503.98 ₪
778	גבע	11,836.20	12,136.90	300.70	37.65	113.21 ₪
779	שפל	28,415.30	28,954.50	539.20	31.07	167.53 ₪

מטבח מנדרין - 5 - 18029646(0x0)

סוג תעריף	סוג צריכה	קריאה קודמת	קריאה נוכחית	סה"כ צריכה בקוט"ש	מחיר לקוט"ש בא"ג	סה"כ לתשלום
			31/03/20	01/03/20	פרטי חשבון עבור תאריכים:	
777	פסגה	14,738.90	15,388.70	649.80	45.44	295.27 ₪
778	גבע	7,986.50	8,196.90	210.40	37.65	79.22 ₪
779	שפל	19,754.60	20,155.40	400.80	31.07	124.53 ₪

סה"כ לדייר:

פסגה	גבע	שפל	סה"כ	שיא ביקוש
1,758.90	511.10	940.00	3,210.00	14.20
₪ 799.24	₪ 192.43	₪ 292.06	₪ 1,283.73	

סה"כ צריכה
 סה"כ לתשלום

200.95 ₪	תשלום קבוע	
0.00 ₪	תשלום עבור גודל חיבור ב-KVA (0x0)	
0.782	מקדם הספק	
221.64 ₪	תשלום עבור מקדם הספק	
1,706.32 ₪	סה"כ לתשלום	לא כולל מע"מ



התפלגות חיוב בש"ח לפי תעו"ז

הסטוריית צריכה בקוט"ש

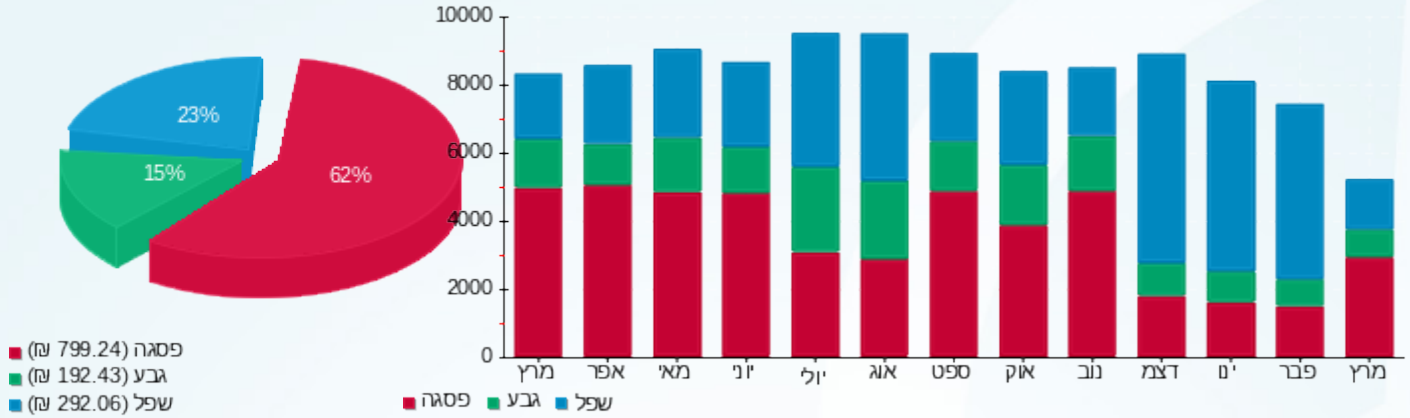

05/04/20

תאריך הפקה:

שם דייר: מפעל הפיס - 28251 -

31/03/20

תאריך קריאה נוכחי:

שם אתר: קניון לב המפרץ

01/03/20

תאריך קריאה קודמת:

לקוח/ה נכבד/ה, אנו מתכבדים להגיש את חישוב צריכת החשמל לתקופה 01/03/20 - 31/03/20:

מפעל הפיס - 8 - (1x25)00024381

סוג תעריף	סוג צריכה	קריאה קודמת	קריאה נוכחית	סה"כ צריכה בקוט"ש	מחיר לקוט"ש בא"ג	סה"כ לתשלום
פרטי חשבון עבור תאריכים:						
777	פסגה	01/03/20	31/03/20	103.22	45.44	46.90 ₪
778	גבע	10,696.09	10,732.32	36.23	37.65	13.64 ₪
779	שפל	13,858.12	13,939.30	81.19	31.07	25.22 ₪

סה"כ לדייר:

פסגה	גבע	שפל	סה"כ	שיא ביקוש
103.22	36.23	81.19	220.64	0.46
₪ 46.90	₪ 13.64	₪ 25.22	₪ 85.77	

סה"כ צריכה

סה"כ לתשלום

200.95 ₪	תשלום קבוע	
0.92 ₪	תשלום עבור גודל חיבור בKVA (1x25)	
0.950	מקדם הספק	
0.00 ₪	תשלום עבור מקדם הספק	
287.64 ₪	סה"כ לתשלום	לא כולל מע"מ

התפלגות חיוב בש"ח לפי תעו"ז

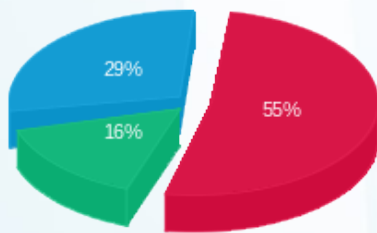

פסגה (₪ 46.90)
גבע (₪ 13.64)
שפל (₪ 25.22)

הסטוריית צריכה בקוט"ש

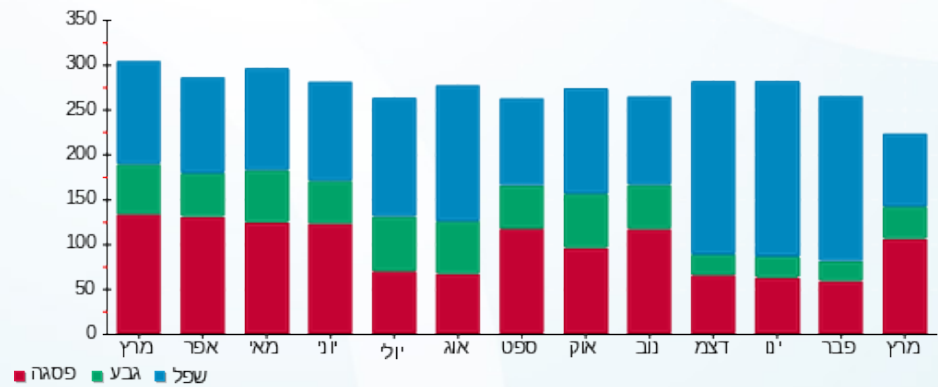

05/04/20 תאריך הפקה:
 31/03/20 תאריך קריאה נוכחית:
 01/03/20 תאריך קריאה קודמת:

שם דייר: מקדונלדס - 228/3 - 28203
 שם אתר: קניון לב המפרץ

לקוח/ה נכבד/ה, אנו מתכבדים להגיש את חישוב צריכת החשמל לתקופה 01/03/20 - 31/03/20:

מקדונלדס - 228/3-6 - 2 - 18040284(0x0)

סוג תעריף	סוג צריכה	קריאה קודמת	קריאה נוכחית	סה"כ צריכה בקוט"ש	מחיר לקוט"ש בא"ג	סה"כ לתשלום
פרטי חשבון עבור תאריכים:						
777	פסגה	01/03/20	31/03/20	3,473.44	45.44	1,578.33 ₪
778	גבע	30,264.96	31,289.44	1,024.48	37.65	385.72 ₪
779	שפל	71,255.04	72,774.72	1,519.68	31.07	472.16 ₪

סה"כ לדייר:

פסגה	גבע	שפל	סה"כ	שיא ביקוש
3,473.44	1,024.48	1,519.68	6,017.60	34.47
1,578.33 ₪	385.72 ₪	472.16 ₪	2,436.21 ₪	

סה"כ צריכה
 סה"כ לתשלום

200.95 ₪	תשלום קבוע	
0.00 ₪	תשלום עבור גודל חיבור בKVA (0x0)	
0.944	מקדם הספק	
0.00 ₪	תשלום עבור מקדם הספק	
2,637.16 ₪	סה"כ לתשלום	לא כולל מע"מ

התפלגות חיוב בש"ח לפי תעו"ז

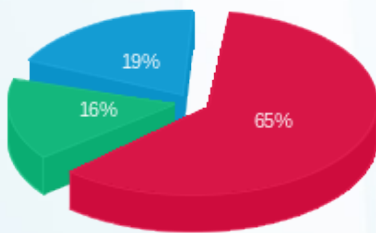

פסגה (1,578.33 ₪) 65%
 גבע (385.72 ₪) 16%
 שפל (472.16 ₪) 19%

הסטוריית צריכה בקוט"ש

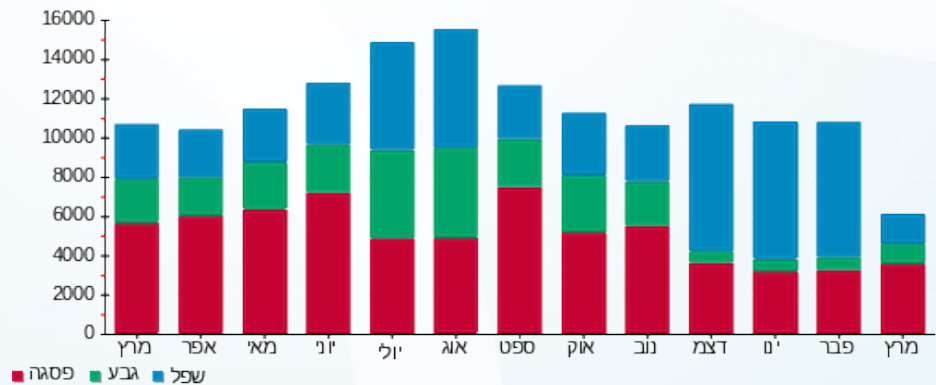

05/04/20 תאריך הפקה:
 31/03/20 תאריך קריאה נוכחי:
 01/03/20 תאריך קריאה קודמת:

שם דייר: מרפאת ד"ק חרדק - - 28214 - 311
 שם אתר: קניון לב המפרץ

לקוח/ה נכבד/ה, אנו מתכבדים להגיש את חישוב צריכת החשמל לתקופה 01/03/20 - 31/03/20:

מרפאת ד"ק חרדק - 311 - 5 - 00024369 (3x25)

סוג תעריף	סוג צריכה	קריאה קודמת	קריאה נוכחית	סה"כ צריכה בקוט"ש	מחיר לקוט"ש בא"ג	סה"כ לתשלום
פרטי חשבון עבור תאריכים:						
777	פסגה	01/03/20	31/03/20	75.43	45.44	34.27 ₪
778	גבע	9,106.73	9,124.94	18.20	37.65	6.85 ₪
779	שפל	7,581.11	7,594.58	13.47	31.07	4.19 ₪

סה"כ לדייר:

פסגה	גבע	שפל	סה"כ	שיא ביקוש
75.43	18.20	13.47	107.10	1.28
₪ 34.27	₪ 6.85	₪ 4.19	₪ 45.31	

סה"כ צריכה
 סה"כ לתשלום

200.95 ₪	תשלום קבוע	לא כולל מע"מ
2.77 ₪	תשלום עבור גודל חיבור בKVA (3x25)	
0.923	מקדם הספק	
0.00 ₪	תשלום עבור מקדם הספק	
249.03 ₪	סה"כ לתשלום	

התפלגות חיוב בש"ח לפי תעו"ז

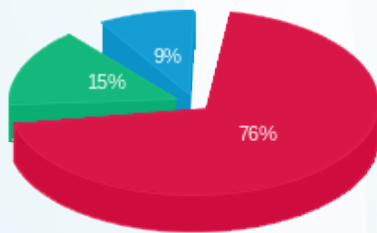

פסגה (₪ 34.27) 76%
 גבע (₪ 6.85) 15%
 שפל (₪ 4.19) 9%

הסטוריית צריכה בקוט"ש

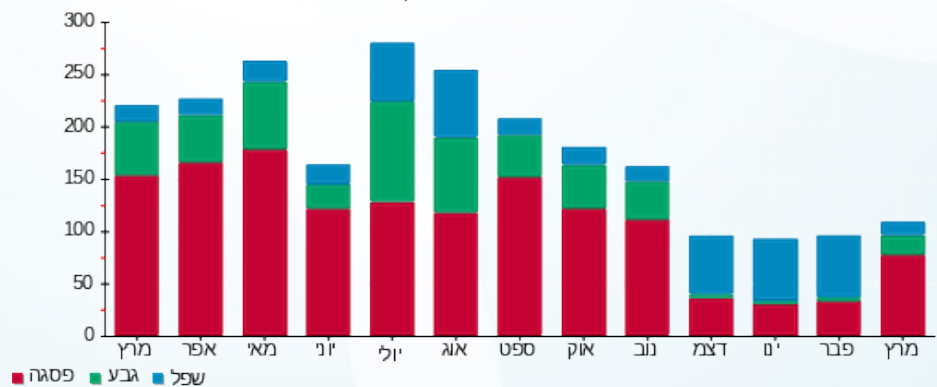

05/04/20 תאריך הפקה:
 31/03/20 תאריך קריאה נוכחית:
 01/03/20 תאריך קריאה קודמת:

שם דייר: מתפרה
 שם אתר: קניון לב המפרץ

לקוח/ה נכבד/ה, אנו מתכבדים להגיש את חישוב צריכת החשמל לתקופה 01/03/20 - 31/03/20:

מתפרה - 3 - 18040257 (3x25)

סה"כ לתשלום	מחיר לקוט"ש בא"ג	סה"כ צריכה בקוט"ש	קריאה נוכחית	קריאה קודמת	סוג צריכה	סוג תעריף
			31/03/20	01/03/20		פרטי חשבון עבור תאריכים:
0.00 ₪	45.44	0.00	0.00	0.00	פסגה	777
0.00 ₪	37.65	0.00	0.00	0.00	גבע	778
0.00 ₪	31.07	0.00	0.00	0.00	שפל	779

סה"כ לדייר:

שיא ביקוש	סה"כ	שפל	גבע	פסגה
	0.00	0.00	0.00	0.00
	0.00 ₪	0.00 ₪	0.00 ₪	0.00 ₪

סה"כ צריכה
 סה"כ לתשלום

0.00 ₪	תשלום קבוע	
2.77 ₪	תשלום עבור גודל חיבור ב KVA (3x25)	
0.000	מקדם הספק	
0.00 ₪	תשלום עבור מקדם הספק	
2.77 ₪	סה"כ לתשלום	לא כולל מע"מ



05/04/20

תאריך הפקה:

שם דייר: ניו דלי - 220 - 28254

31/03/20

תאריך קריאה נוכחית:

שם אתר: קניון לב המפרץ

01/03/20

תאריך קריאה קודמת:

לקוח/ה נכבד/ה, אנו מתכבדים להגיש את חישוב צריכת החשמל לתקופה 01/03/20 - 31/03/20:

ניו דלי-220 - 3 - 00024386(3x63)

סוג תעריף	סוג צריכה	קריאה קודמת	קריאה נוכחית	סה"כ צריכה בקוט"ש	מחיר לקוט"ש בא"ג	סה"כ לתשלום
		01/03/20	31/03/20			
777	פסגה	110,702.56	113,812.88	3,110.31	45.44	1,413.33 ₪
778	גבע	43,280.58	44,265.57	984.99	37.65	370.85 ₪
779	שפל	77,166.02	78,536.00	1,369.98	31.07	425.65 ₪

סה"כ לדייר:

פסגה	גבע	שפל	סה"כ	שיא ביקוש
3,110.31	984.99	1,369.98	5,465.28	30.71
1,413.33 ₪	370.85 ₪	425.65 ₪	2,209.83 ₪	

סה"כ צריכה

סה"כ לתשלום

200.95 ₪	תשלום קבוע	
6.98 ₪	תשלום עבור גודל חיבור בKVA (3x63)	
0.959	מקדם הספק	
0.00 ₪	תשלום עבור מקדם הספק	
2,417.75 ₪	סה"כ לתשלום	לא כולל מע"מ

התפלגות חיוב בש"ח לפי תעו"ז

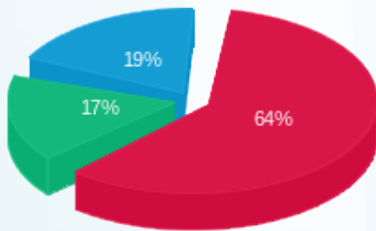

פסגה (1,413.33 ₪)
גבע (370.85 ₪)
שפל (425.65 ₪)

הסטוריית צריכה בקוט"ש

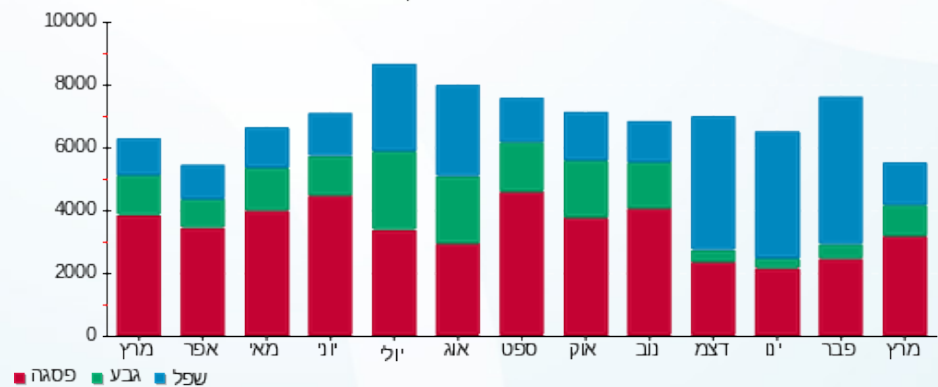



05/04/20

תאריך הפקה:

שם דייר: נעלי אלדו - - 116/6 - 28889

31/03/20

תאריך קריאה נוכחית:

שם אתר: קניון לב המפרץ

01/03/20

תאריך קריאה קודמת:

לקוח/ה נכבד/ה, אנו מתכבדים להגיש את חישוב צריכת החשמל לתקופה 01/03/20 - 31/03/20:

נעלי אלדו - 10 - 18029663(3x100)

סה"כ לתשלום	מחיר לקוט"ש בא"ג	סה"כ צריכה בקוט"ש	קריאה נוכחית	קריאה קודמת	סוג צריכה	סוג תעריף
			31/03/20	01/03/20		פרטי חשבון עבור תאריכים:
246.10 ₪	45.44	541.60	33,140.50	32,598.90	פסגה	777
56.32 ₪	37.65	149.60	13,981.60	13,832.00	גבע	778
28.46 ₪	31.07	91.60	24,040.80	23,949.20	שפל	779

סה"כ לדייר:

שיא ביקוש	סה"כ	שפל	גבע	פסגה
8.70	782.80	91.60	149.60	541.60
	330.89 ₪	28.46 ₪	56.32 ₪	246.10 ₪

סה"כ צריכה

סה"כ לתשלום

200.95 ₪	תשלום קבוע	
11.08 ₪	תשלום עבור גודל חיבור בKVA (3x100)	
0.983	מקדם הספק	
0.00 ₪	תשלום עבור מקדם הספק	
542.91 ₪	סה"כ לתשלום	לא כולל מע"מ

התפלגות חיוב בש"ח לפי תעו"ז

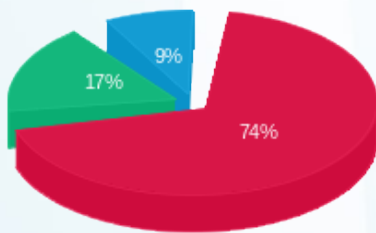

■ פסגה (246.10 ₪)
■ גבע (56.32 ₪)
■ שפל (28.46 ₪)

הסטוריית צריכה בקוט"ש

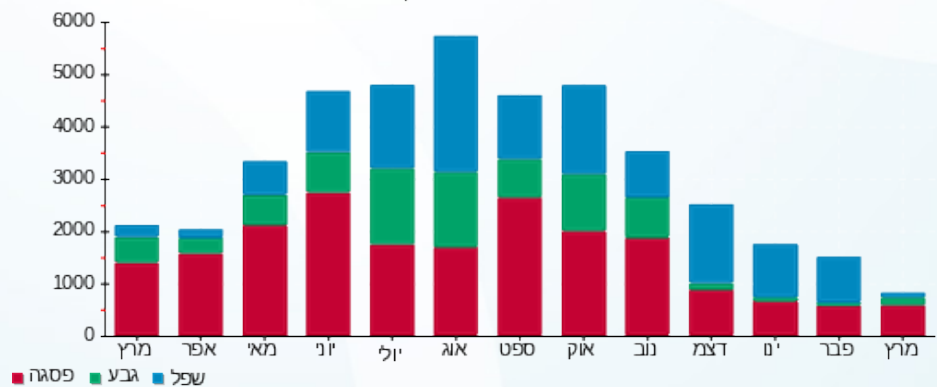



05/04/20 תאריך הפקה:
 31/03/20 תאריך קריאה נוכחי:
 01/03/20 תאריך קריאה קודמת:

שם דייר: נעלי גריז - - 102 - 28611
 שם אתר: קניון לב המפרץ

לקוח/ה נכבד/ה, אנו מתכבדים להגיש את חישוב צריכת החשמל לתקופה 01/03/20 - 31/03/20:

נעלי גריז - 9 - 18029647 (3x40)

סוג תעריף	סוג צריכה	קריאה קודמת	קריאה נוכחית	סה"כ צריכה בקוט"ש	מחיר לקוט"ש בא"ג	סה"כ לתשלום
פרטי חשבון עבור תאריכים:						
777	פסגה	01/03/20	31/03/20	768.40	45.44	349.16 ₪
778	גבע	9,954.80	10,171.35	216.55	37.65	81.53 ₪
779	שפל	10,889.95	10,925.60	35.65	31.07	11.08 ₪

סה"כ לדייר:

פסגה	גבע	שפל	סה"כ	שיא ביקוש
768.40	216.55	35.65	1,020.60	10.21
₪ 349.16	₪ 81.53	₪ 11.08	₪ 441.77	

סה"כ צריכה
 סה"כ לתשלום

200.95 ₪	תשלום קבוע	לא כולל מע"מ
4.43 ₪	תשלום עבור גודל חיבור בKVA (3x40)	
0.842	מקדם הספק	
34.48 ₪	תשלום עבור מקדם הספק	
681.63 ₪	סה"כ לתשלום	

התפלגות חיוב בש"ח לפי תעו"ז

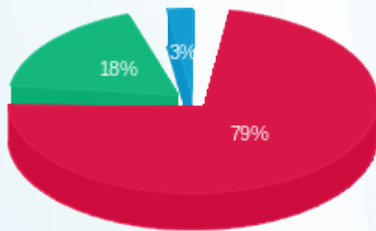

פסגה (₪ 349.16) 79%
 גבע (₪ 81.53) 18%
 שפל (₪ 11.08) 3%

הסטוריית צריכה בקוט"ש

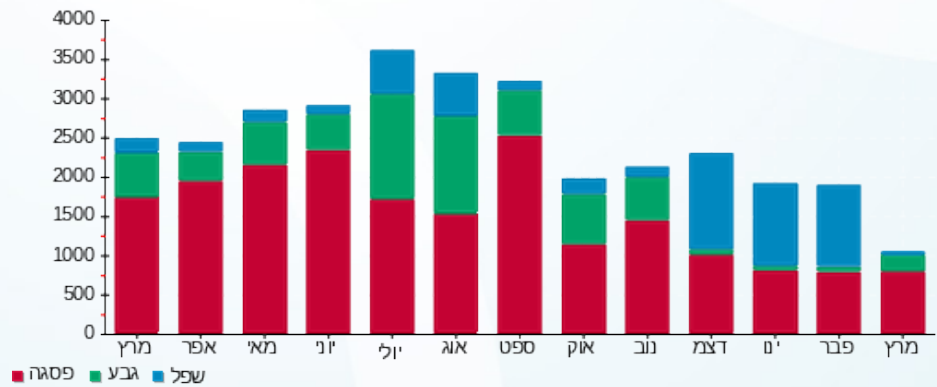



05/04/20 תאריך הפקה:
 31/03/20 תאריך קריאה נוכחי:
 01/03/20 תאריך קריאה קודמת:

שם דייר: נעלי ספרינג - 28209 - 221/2
 שם אתר: קניון לב המפרץ

לקוח/ה נכבד/ה, אנו מתכבדים להגיש את חישוב צריכת החשמל לתקופה 01/03/20 - 31/03/20:

נעלי ספרינג - 221/2 - 5 - 00023690 (3x160)

סוג תעריף	סוג צריכה	קריאה קודמת	קריאה נוכחית	סה"כ צריכה בקוט"ש	מחיר לקוט"ש בא"ג	סה"כ לתשלום
פרטי חשבון עבור תאריכים:						
777	פסגה	01/03/20	31/03/20	905.61	45.44	411.51 ₪
778	גבע	429,561.00	429,835.75	274.75	37.65	103.44 ₪
779	שפל	181,786.53	182,091.47	304.94	31.07	94.75 ₪

סה"כ לדייר:

פסגה	גבע	שפל	סה"כ	שיא ביקוש
905.61	274.75	304.94	1,485.29	10.36
411.51 ₪	103.44 ₪	94.75 ₪	609.69 ₪	

סה"כ צריכה
 סה"כ לתשלום

200.95 ₪	תשלום קבוע	לא כולל מע"מ
17.72 ₪	תשלום עבור גודל חיבור בKVA (3x160)	
0.941	מקדם הספק	
0.00 ₪	תשלום עבור מקדם הספק	
828.37 ₪	סה"כ לתשלום	

התפלגות חיוב בש"ח לפי תעו"ז

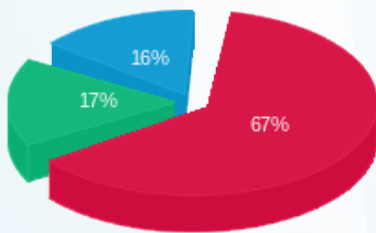

פסגה (411.51 ₪) 67%
 גבע (103.44 ₪) 17%
 שפל (94.75 ₪) 16%

הסטוריית צריכה בקוט"ש

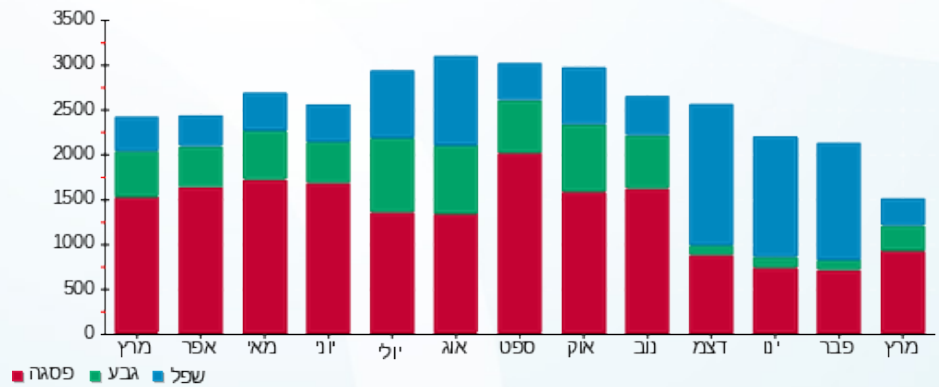



05/04/20 תאריך הפקדה:
 31/03/20 תאריך קריאה נוכחית:
 01/03/20 תאריך קריאה קודמת:

שם דייר: נעלי קוקה - - 28910 - 11
 שם אתר: קניון לב המפרץ

לקוח/ה נכבד/ה, אנו מתכבדים להגיש את חישוב צריכת החשמל לתקופה 01/03/20 - 31/03/20:

נעלי קוקה - 11 - 8 - 18029648(3x63)

סה"כ לתשלום	מחיר לקוט"ש בא"ג	סה"כ צריכה בקוט"ש	קריאה נוכחית	קריאה קודמת	סוג צריכה	סוג תעריף
			31/03/20	01/03/20		פרטי חשבון עבור תאריכים:
141.86 ₪	45.44	312.20	15,710.30	15,398.10	פסגה	777
39.80 ₪	37.65	105.70	6,165.50	6,059.80	גבע	778
5.10 ₪	31.07	16.40	5,637.40	5,621.00	שפל	779

סה"כ לדייר:

שיא ביקוש	סה"כ	שפל	גבע	פסגה
4.17	434.30	16.40	105.70	312.20
	186.76 ₪	5.10 ₪	39.80 ₪	141.86 ₪

סה"כ צריכה
 סה"כ לתשלום

200.95 ₪	תשלום קבוע	
6.98 ₪	תשלום עבור גודל חיבור בKVA (3x63)	
0.991	מקדם הספק	
0.00 ₪	תשלום עבור מקדם הספק	
394.68 ₪	סה"כ לתשלום	
		לא כולל מע"מ

התפלגות חיוב בש"ח לפי תעו"ז

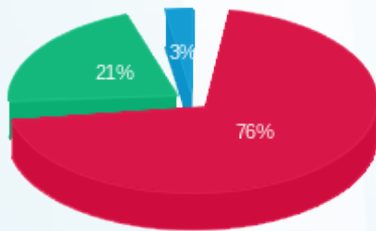

■ פסגה (141.86 ₪)
 ■ גבע (39.80 ₪)
 ■ שפל (5.10 ₪)

הסטוריית צריכה בקוט"ש

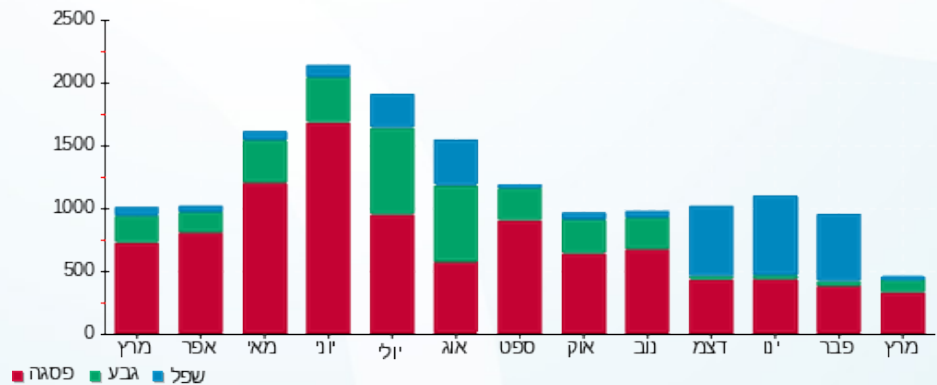



05/04/20 תאריך הפקה:
 31/03/20 תאריך קריאה נוכחית:
 01/03/20 תאריך קריאה קודמת:

שם דייר: סופר פארם - 28812 - 10
שם אתר: קניון לב המפרץ

לקוח/ה נכבד/ה, אנו מתכבדים להגיש את חישוב צריכת החשמל לתקופה 01/03/20 - 31/03/20:

סופר פארם תלת פאזי - 1 - 18040236(0x0)

סוג תעריף	סוג צריכה	קריאה קודמת	קריאה נוכחית	סה"כ צריכה בקוט"ש	מחיר לקוט"ש בא"ג	סה"כ לתשלום
פרטי חשבון עבור תאריכים:						
777	פסגה	01/03/20	31/03/20	66.03	45.44	30.00 ₪
778	גבע	1,183.26	1,232.38	49.12	37.65	18.49 ₪
779	שפל	3,684.80	3,795.97	111.17	31.07	34.54 ₪

סופר פארם - 2 - 18040236(3x16)

סוג תעריף	סוג צריכה	קריאה קודמת	קריאה נוכחית	סה"כ צריכה בקוט"ש	מחיר לקוט"ש בא"ג	סה"כ לתשלום
פרטי חשבון עבור תאריכים:						
777	פסגה	01/03/20	31/03/20	28.10	45.44	12.77 ₪
778	גבע	482.66	503.50	20.85	37.65	7.85 ₪
779	שפל	1,519.90	1,567.66	47.76	31.07	14.84 ₪

סופר פארם - 3 - 18040236(0x0)

סוג תעריף	סוג צריכה	קריאה קודמת	קריאה נוכחית	סה"כ צריכה בקוט"ש	מחיר לקוט"ש בא"ג	סה"כ לתשלום
פרטי חשבון עבור תאריכים:						
777	פסגה	0.00	0.00	0.00	45.44	0.00 ₪
778	גבע	0.00	0.00	0.00	37.65	0.00 ₪
779	שפל	0.00	0.00	0.00	31.07	0.00 ₪

סה"כ לדייר:

פסגה	גבע	שפל	סה"כ	שיא ביקוש
94.13	69.97	158.93	323.02	0.64
₪ 42.77	₪ 26.34	₪ 49.38	₪ 118.49	

סה"כ צריכה
 סה"כ לתשלום

94.00 ₪	תשלום קבוע	
1.77 ₪	תשלום עבור גודל חיבור בKVA (3x16)	
0.836	מקדם הספק	
9.90 ₪	תשלום עבור מקדם הספק	
224.17 ₪	סה"כ לתשלום	
		לא כולל מע"מ





התפלגות חיוב בש"ח לפי תעו"ז

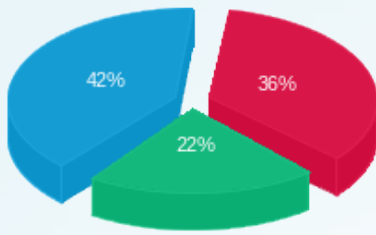

■ פסגה (42.77 טו)
■ גבע (26.34 טו)
■ שפל (49.38 טו)

הסטוריית צריכה בקוט"ש

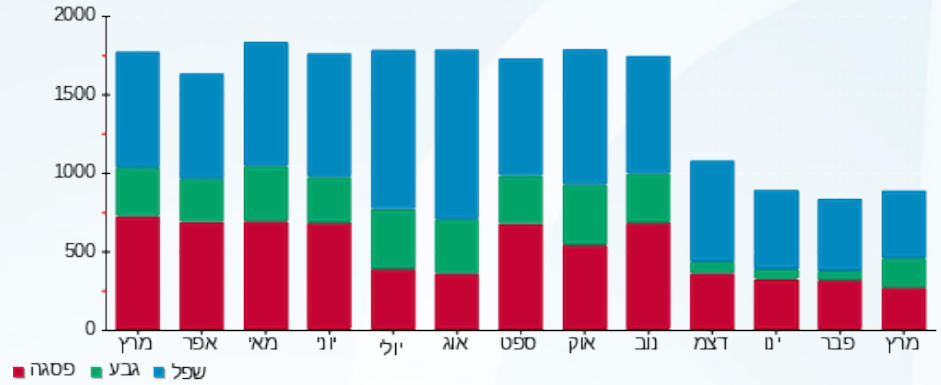

05/04/20 תאריך הפקדה:
 31/03/20 תאריך קריאה נוכחית:
 01/03/20 תאריך קריאה קודמת:

שם דייר: סופר פארם - - 28886 - 116/10
 שם אתר: קניון לב המפרץ

לקוח/ה נכבד/ה, אנו מתכבדים להגיש את חישוב צריכת החשמל לתקופה 01/03/20 - 31/03/20:

סופר פארם - 6 - 18029663(3x200)

סוג תעריף	סוג צריכה	קריאה קודמת	קריאה נוכחית	סה"כ צריכה בקוט"ש	מחיר לקוט"ש בא"ג	סה"כ לתשלום
		01/03/20	31/03/20			
777	פסגה	188,084.60	196,875.86	8,791.26	45.44	3,994.75 ₪
778	גבע	92,719.20	95,950.42	3,231.22	37.65	1,216.55 ₪
779	שפל	151,282.20	154,780.10	3,497.90	31.07	1,086.80 ₪

סה"כ לדייר:

פסגה	גבע	שפל	סה"כ	שיא ביקוש
8,791.26	3,231.22	3,497.90	15,520.38	47.78
3,994.75 ₪	1,216.55 ₪	1,086.80 ₪	6,298.10 ₪	

סה"כ צריכה
 סה"כ לתשלום

200.95 ₪	תשלום קבוע	
22.15 ₪	תשלום עבור גודל חיבור KVA (3x200)	
0.996	מקדם הספק	
0.00 ₪	תשלום עבור מקדם הספק	
6,521.20 ₪	סה"כ לתשלום	לא כולל מע"מ

התפלגות חיוב בש"ח לפי תעו"ז

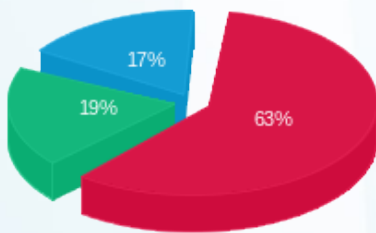

פסגה (3,994.75 ₪) - 17%
 גבע (1,216.55 ₪) - 19%
 שפל (1,086.80 ₪) - 63%

הסטוריית צריכה בקוט"ש

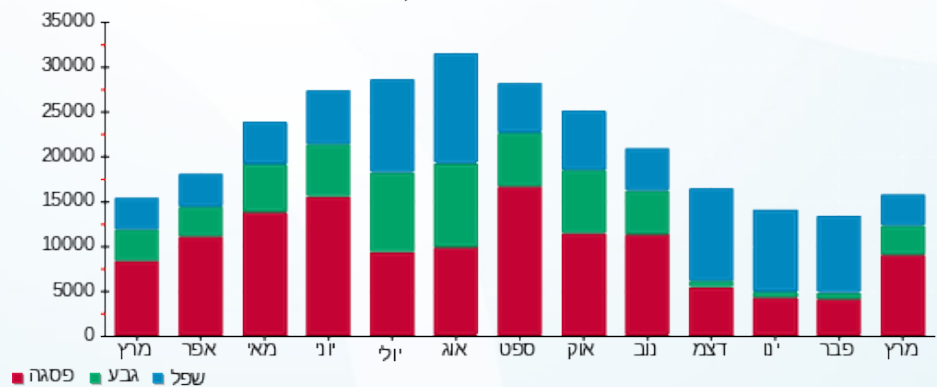



05/04/20

תאריך הפקה:

שם דייר: סלקום - 28217

31/03/20

תאריך קריאה נוכחית:

שם אתר: קניון לב המפרץ

01/03/20

תאריך קריאה קודמת:

לקוח/ה נכבד/ה, אנו מתכבדים להגיש את חישוב צריכת החשמל לתקופה 01/03/20 - 31/03/20:

סלקום - 2 - 00024372 (3x63)

סוג תעריף	סוג צריכה	קריאה קודמת	קריאה נוכחית	סה"כ צריכה בקוט"ש	מחיר לקוט"ש בא"ג	סה"כ לתשלום
		01/03/20	31/03/20			
777	פסגה	337,265.23	339,953.25	2,688.02	45.44	1,221.44 ₪
778	גבע	266,561.54	267,495.91	934.38	37.65	351.79 ₪
779	שפל	525,045.41	527,226.04	2,180.63	31.07	677.52 ₪

סה"כ לדייר:

פסגה	גבע	שפל	סה"כ	שיא ביקוש
2,688.02	934.38	2,180.63	5,803.03	10.08
1,221.44 ₪	351.79 ₪	677.52 ₪	2,250.75 ₪	

סה"כ צריכה

סה"כ לתשלום

200.95 ₪	תשלום קבוע	
6.98 ₪	תשלום עבור גודל חיבור בKVA (3x63)	
0.993	מקדם הספק	
0.00 ₪	תשלום עבור מקדם הספק	
2,458.68 ₪	סה"כ לתשלום	לא כולל מע"מ

התפלגות חיוב בש"ח לפי תעו"ז

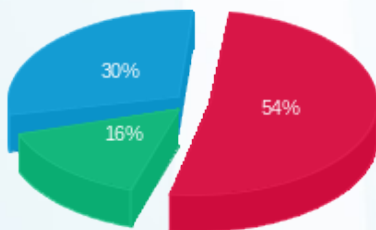

■ פסגה (1,221.44 ₪)
■ גבע (351.79 ₪)
■ שפל (677.52 ₪)

הסטוריית צריכה בקוט"ש

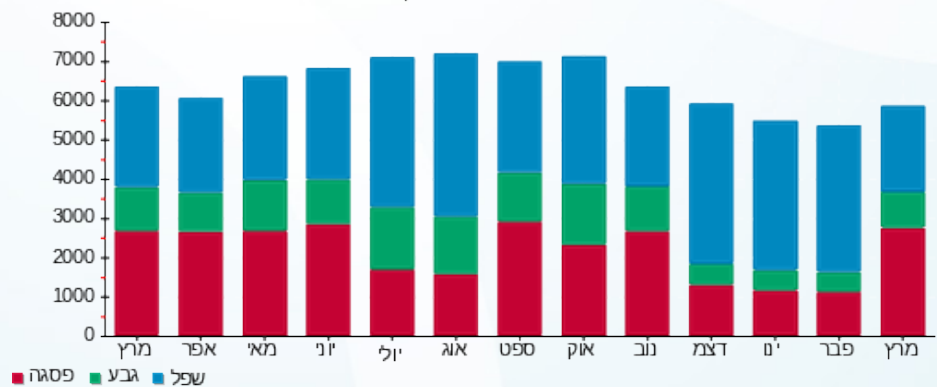

05/04/20 תאריך הפקדה:
 31/03/20 תאריך קריאה נוכחית:
 01/03/20 תאריך קריאה קודמת:

שם דייר: סמוראי חמוץ מתוק בע"מ - 228/6 - 28205
 שם אתר: קניון לב המפרץ

לקוח/ה נכבד/ה, אנו מתכבדים להגיש את חישוב צריכת החשמל לתקופה 01/03/20 - 31/03/20:

סמוראי חמוץ מתוק בע"מ - 228/6 - 3 - 15091592(3x80)

סוג תעריף	סוג צריכה	קריאה קודמת	קריאה נוכחית	סה"כ צריכה בקוט"ש	מחיר לקוט"ש בא"ג	סה"כ לתשלום
פרטי חשבון עבור תאריכים:						
777	פסגה	01/03/20	31/03/20	0.00	45.44	0.00 ₪
778	גבע	0.00	0.00	0.00	37.65	0.00 ₪
779	שפל	56,378.30	57,874.40	1,496.10	31.07	464.84 ₪

סה"כ לדייר:

פסגה	גבע	שפל	סה"כ	שיא ביקוש
0.00	0.00	1,496.10	1,496.10	18.81
0.00 ₪	0.00 ₪	464.84 ₪	464.84 ₪	

סה"כ צריכה
סה"כ לתשלום

200.95 ₪	תשלום קבוע	לא כולל מע"מ
8.86 ₪	תשלום עבור גודל חיבור בKVA (3x80)	
0.959	מקדם הספק	
0.00 ₪	תשלום עבור מקדם הספק	
674.65 ₪	סה"כ לתשלום	

התפלגות חיוב בש"ח לפי תעו"ז

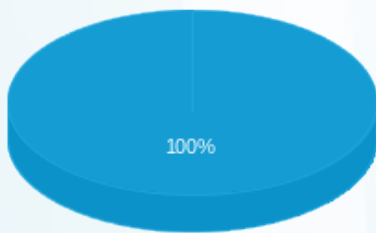

פסגה (0.00 ₪)
 גבע (0.00 ₪)
 שפל (464.84 ₪)

הסטוריית צריכה בקוט"ש

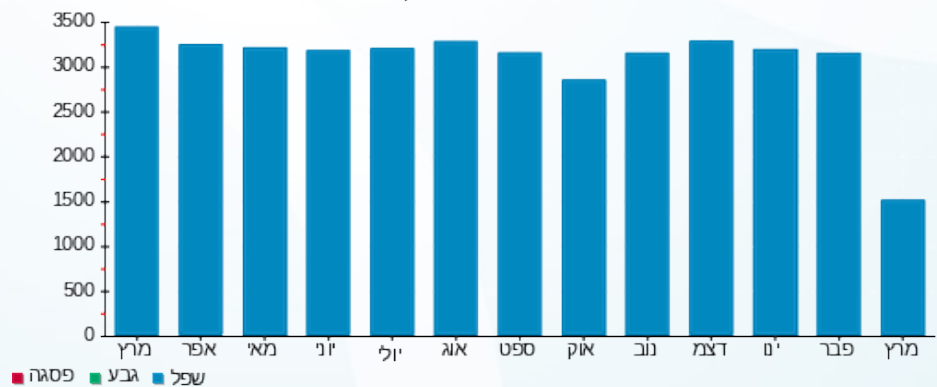



05/04/20

תאריך הפקה:

שם דייר: סנקס - 240 - 28229

31/03/20

תאריך קריאה נוכחית:

שם אתר: קניון לב המפרץ

01/03/20

תאריך קריאה קודמת:

לקוח/ה נכבד/ה, אנו מתכבדים להגיש את חישוב צריכת החשמל לתקופה 01/03/20 - 31/03/20:

סנקס - 240 - 5 - 00024375 (3x40)

סוג תעריף	סוג צריכה	קריאה קודמת	קריאה נוכחית	סה"כ צריכה בקוט"ש	מחיר לקוט"ש בא"ג	סה"כ לתשלום
		01/03/20	31/03/20			
777	פסגה	268,925.43	269,667.23	741.80	45.44	337.07 ₪
778	גבע	176,986.58	177,201.47	214.88	37.65	80.90 ₪
779	שפל	215,875.22	216,299.88	424.65	31.07	131.94 ₪

סה"כ לדייר:

פסגה	גבע	שפל	סה"כ	שיא ביקוש
741.80	214.88	424.65	1,381.34	4.77
₪ 337.07	₪ 80.90	₪ 131.94	₪ 549.92	

סה"כ צריכה

סה"כ לתשלום

200.95 ₪	תשלום קבוע	
4.43 ₪	תשלום עבור גודל חיבור בKVA (3x40)	
0.931	מקדם הספק	
0.00 ₪	תשלום עבור מקדם הספק	
755.30 ₪	סה"כ לתשלום	
		לא כולל מע"מ

התפלגות חיוב בש"ח לפי תעו"ז

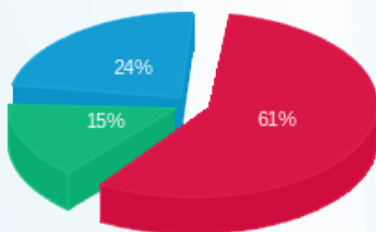

■ פסגה (₪ 337.07)
■ גבע (₪ 80.90)
■ שפל (₪ 131.94)

הסטוריית צריכה בקוט"ש

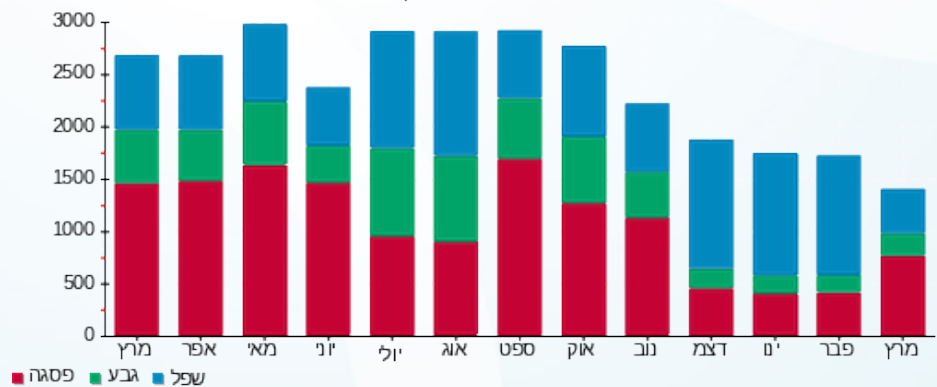



05/04/20 תאריך הפקה:
 31/03/20 תאריך קריאה נוכחי:
 01/03/20 תאריך קריאה קודמת:

שם דייר: סקופ - - 28241 - 104
 שם אתר: קניון לב המפרץ

לקוח/ה נכבד/ה, אנו מתכבדים להגיש את חישוב צריכת החשמל לתקופה 01/03/20 - 31/03/20:

סקופ - 104 - 3 - 00024380 (3x40)

סוג תעריף	סוג צריכה	קריאה קודמת	קריאה נוכחית	סה"כ צריכה בקוט"ש	מחיר לקוט"ש בא"ג	סה"כ לתשלום
		01/03/20	31/03/20			
777	פסגה	295,855.95	296,898.73	1,042.78	45.44	473.84 ₪
778	גבע	171,627.14	171,950.006	322.87	37.65	121.56 ₪
779	שפל	267,407.69	267,472.60	64.91	31.07	20.17 ₪

סה"כ לדייר:

פסגה	גבע	שפל	סה"כ	שיא ביקוש
1,042.78	322.87	64.91	1,430.56	10.94
473.84 ₪	121.56 ₪	20.17 ₪	615.57 ₪	

סה"כ צריכה
 סה"כ לתשלום

200.95 ₪	תשלום קבוע	
4.43 ₪	תשלום עבור גודל חיבור ב KVA (3x40)	
0.998	מקדם הספק	
0.00 ₪	תשלום עבור מקדם הספק	
820.95 ₪	סה"כ לתשלום	לא כולל מע"מ

התפלגות חיוב בש"ח לפי תעו"ז

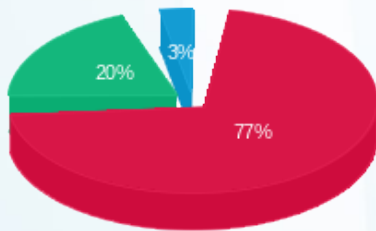

פסגה (473.84 ₪) 77%
 גבע (121.56 ₪) 20%
 שפל (20.17 ₪) 3%

הסטוריית צריכה בקוט"ש

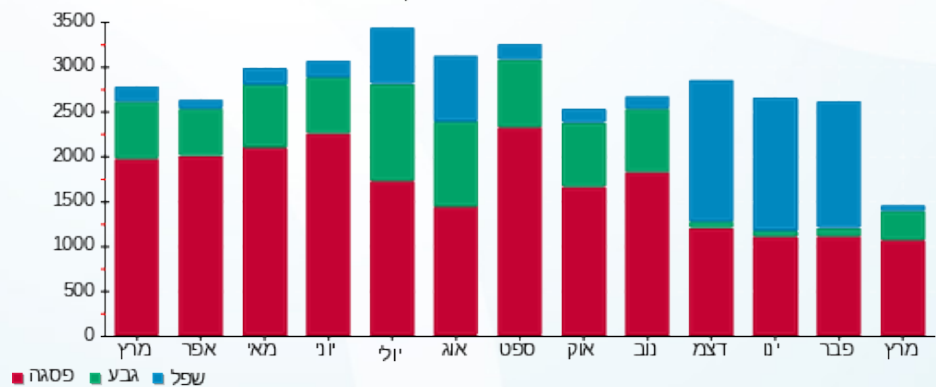



05/04/20

תאריך הפקה:

שם דייר: פוקס - - 121 - 28261

31/03/20

תאריך קריאה נוכחית:

שם אתר: קניון לב המפרץ

01/03/20

תאריך קריאה קודמת:

לקוח/ה נכבד/ה, אנו מתכבדים להגיש את חישוב צריכת החשמל לתקופה 01/03/20 - 31/03/20:

פוקס - 121 - 5 - 00024387 (3x250)

סוג תעריף	סוג צריכה	קריאה קודמת	קריאה נוכחית	סה"כ צריכה בקוט"ש	מחיר לקוט"ש בא"ג	סה"כ לתשלום
		01/03/20	31/03/20			
777	פסגה	1,090,726.95	1,093,781.66	3,054.71	45.44	1,388.06 ₪
778	גבע	742,957.74	743,866.30	908.56	37.65	342.07 ₪
779	שפל	500,598.65	501,374.63	775.98	31.07	241.10 ₪

סה"כ לדייר:

פסגה	גבע	שפל	סה"כ	שיא ביקוש
3,054.71	908.56	775.98	4,739.26	40.35
1,388.06 ₪	342.07 ₪	241.10 ₪	1,971.23 ₪	

סה"כ צריכה

סה"כ לתשלום

200.95 ₪	תשלום קבוע	
27.69 ₪	תשלום עבור גודל חיבור ב KVA (3x250)	
0.992	מקדם הספק	
0.00 ₪	תשלום עבור מקדם הספק	
2,199.87 ₪	סה"כ לתשלום	לא כולל מע"מ

התפלגות חיוב בש"ח לפי תעו"ז

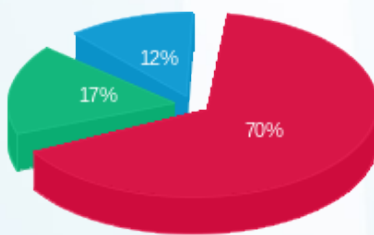

פסגה (1,388.06 ₪) 70%
 גבע (342.07 ₪) 17%
 שפל (241.10 ₪) 12%

הסטוריית צריכה בקוט"ש

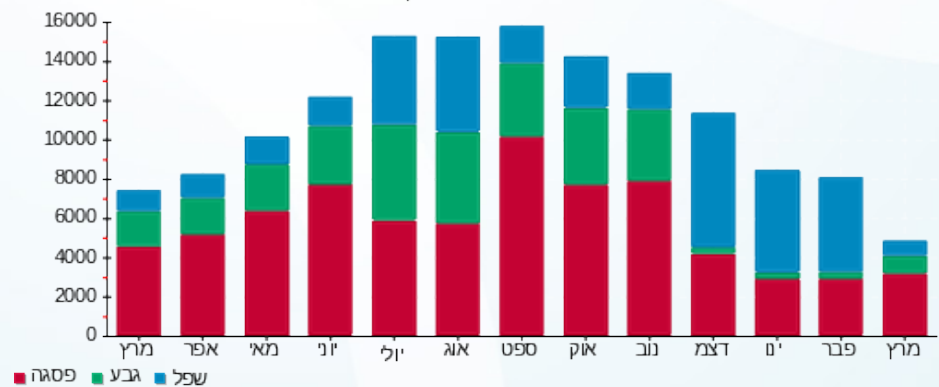



05/04/20 תאריך הפקה:
 31/03/20 תאריך קריאה נוכחי:
 01/03/20 תאריך קריאה קודמת:

שם דייר: פלאפל אוריון - 28201 - 228/3
 שם אתר: קניון לב המפרץ

לקוח/ה נכבד/ה, אנו מתכבדים להגיש את חישוב צריכת החשמל לתקופה 01/03/20 - 31/03/20:

פלאפל אוריון - 28201 - 2 - 16092106(3x80)

סוג תעריף	סוג צריכה	קריאה קודמת	קריאה נוכחית	סה"כ צריכה בקוט"ש	מחיר לקוט"ש בא"ג	סה"כ לתשלום
			01/03/20	31/03/20	פרטי חשבון עבור תאריכים:	
777	פסגה	17,059.40	17,741.50	682.10	45.44	309.95 ₪
778	גבע	7,195.20	7,431.90	236.70	37.65	89.12 ₪
779	שפל	17,653.00	17,991.80	338.80	31.07	105.27 ₪

סה"כ לדייר:

פסגה	גבע	שפל	סה"כ	שיא ביקוש
682.10	236.70	338.80	1,257.60	11.03
₪ 309.95	₪ 89.12	₪ 105.27	₪ 504.33	

סה"כ צריכה
 סה"כ לתשלום

200.95 ₪	תשלום קבוע	לא כולל מע"מ
8.86 ₪	תשלום עבור גודל חיבור ב KVA (3x80)	
0.826	מקדם הספק	
47.44 ₪	תשלום עבור מקדם הספק	
761.58 ₪	סה"כ לתשלום	

התפלגות חיוב בש"ח לפי תעו"ז

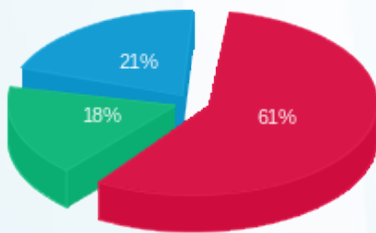

פסגה (309.95 ₪) 61%
 גבע (89.12 ₪) 18%
 שפל (105.27 ₪) 21%

הסטוריית צריכה בקוט"ש

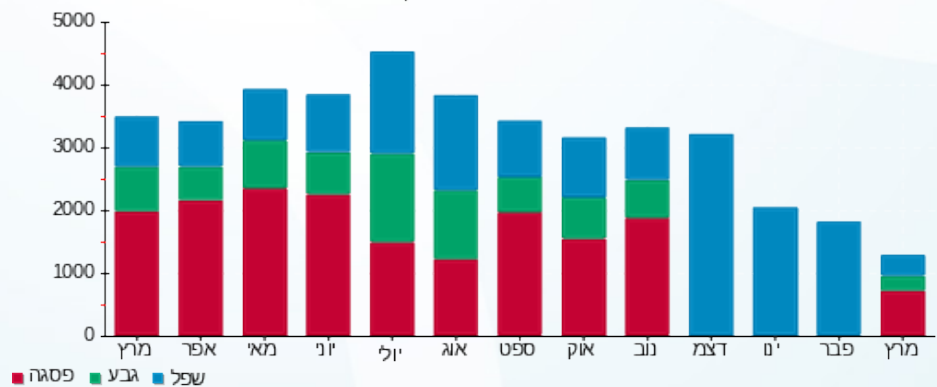

05/04/20 תאריך הפקה:
 31/03/20 תאריך קריאה נוכחית:
 01/03/20 תאריך קריאה קודמת:

שם דייר: פליי גים - - 28849 - 243
 שם אתר: קניון לב המפרץ

לקוח/ה נכבד/ה, אנו מתכבדים להגיש את חישוב צריכת החשמל לתקופה 01/03/20 - 31/03/20:

פליי גים - 14 - 18029657 (3x63)

סוג תעריף	סוג צריכה	קריאה קודמת	קריאה נוכחית	סה"כ צריכה בקוט"ש	מחיר לקוט"ש בא"ג	סה"כ לתשלום
פרטי חשבון עבור תאריכים:						
777	פסגה	01/03/20	31/03/20	993.70	45.44	451.54 ₪
778	גבע	19,673.30	20,087.80	414.50	37.65	156.06 ₪
779	שפל	32,204.20	32,677.30	473.10	31.07	146.99 ₪

סה"כ לדייר:

פסגה	גבע	שפל	סה"כ	שיא ביקוש
993.70	414.50	473.10	1,881.30	11.45
451.54 ₪	156.06 ₪	146.99 ₪	754.59 ₪	

סה"כ צריכה
סה"כ לתשלום

200.95 ₪	תשלום קבוע	לא כולל מע"מ
6.98 ₪	תשלום עבור גודל חיבור בKVA (3x63)	
0.964	מקדם הספק	
0.00 ₪	תשלום עבור מקדם הספק	
962.52 ₪	סה"כ לתשלום	

התפלגות חיוב בש"ח לפי תע"ז

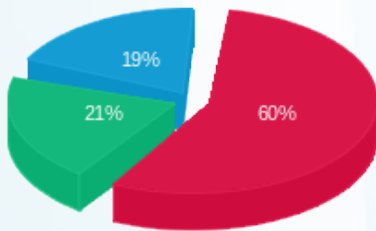

פסגה (451.54 ₪) 60%
 גבע (156.06 ₪) 21%
 שפל (146.99 ₪) 19%

הסטוריית צריכה בקוט"ש

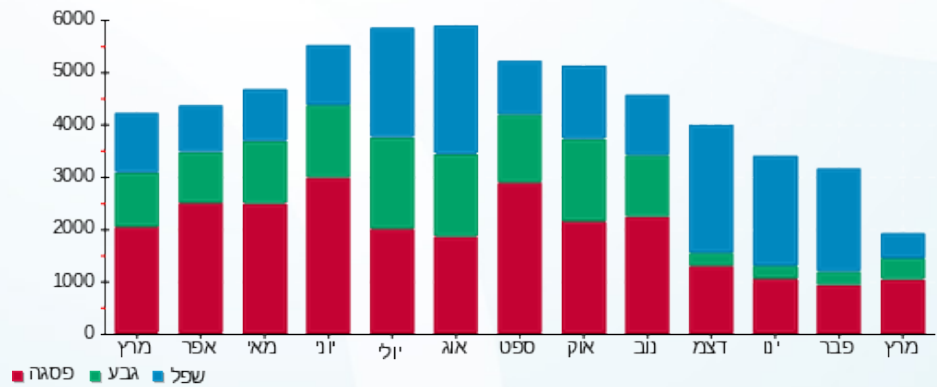



05/04/20 תאריך הפקה:
 31/03/20 תאריך קריאה נוכחי:
 01/03/20 תאריך קריאה קודמת:

שם דייר: פסטה פאסטה - - 28206 - 228-6
 שם אתר: קניון לב המפרץ

לקוח/ה נכבד/ה, אנו מתכבדים להגיש את חישוב צריכת החשמל לתקופה 01/03/20 - 31/03/20:

פסטה פאסטה - 228-6 - 4 - 15091592(3x80)

סוג תעריף	סוג צריכה	קריאה קודמת	קריאה נוכחית	סה"כ צריכה בקוט"ש	מחיר לקוט"ש בא"ג	סה"כ לתשלום
פרטי חשבון עבור תאריכים:						
777	פסגה	01/03/20	31/03/20	0.00	45.44	0.00 ₪
778	גבע	0.00	0.00	0.00	37.65	0.00 ₪
779	שפל	81,594.95	83,718.25	2,123.30	31.07	659.71 ₪

סה"כ לדייר:

פסגה	גבע	שפל	סה"כ	שיא ביקוש
0.00	0.00	2,123.30	2,123.30	19.86
0.00 ₪	0.00 ₪	659.71 ₪	659.71 ₪	

סה"כ צריכה
 סה"כ לתשלום

200.95 ₪	תשלום קבוע	לא כולל מע"מ
8.86 ₪	תשלום עבור גודל חיבור ב KVA (3x80)	
0.887	מקדם הספק	
22.07 ₪	תשלום עבור מקדם הספק	
891.59 ₪	סה"כ לתשלום	

התפלגות חיוב בש"ח לפי תעו"ז

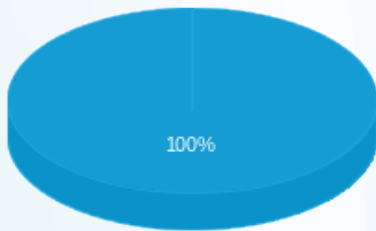

פסגה (0.00 ₪)
 גבע (0.00 ₪)
 שפל (659.71 ₪)

הסטוריית צריכה בקוט"ש

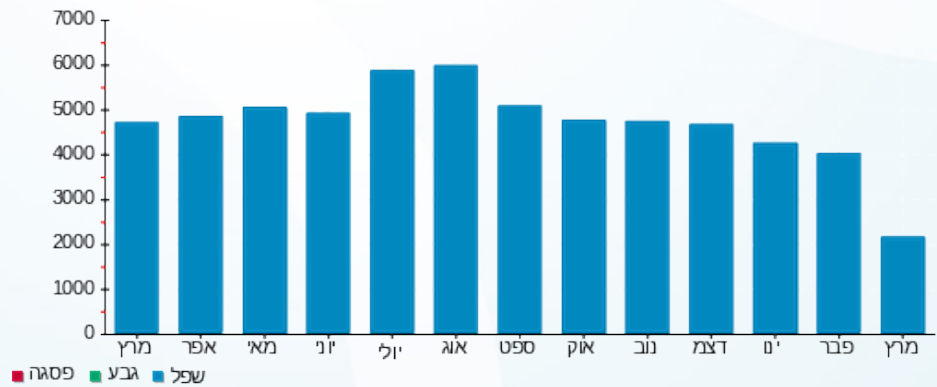



05/04/20

תאריך הפקדה:

שם דייר: פעלטון - - 28884 - 116/8

31/03/20

תאריך קריאה נוכחית:

שם אתר: קניון לב המפרץ

01/03/20

תאריך קריאה קודמת:

לקוח/ה נכבד/ה, אנו מתכבדים להגיש את חישוב צריכת החשמל לתקופה 01/03/20 - 31/03/20:

פעלטון - 4 - 18029663 (3x160)

סוג תעריף	סוג צריכה	קריאה קודמת	קריאה נוכחית	סה"כ צריכה בקוט"ש	מחיר לקוט"ש בא"ג	סה"כ לתשלום
		01/03/20	31/03/20			
777	פסגה	54,518.88	55,457.28	938.40	45.44	426.41 ₪
778	גבע	20,888.64	21,160.00	271.36	37.65	102.17 ₪
779	שפל	28,616.48	28,766.08	149.60	31.07	46.48 ₪

סה"כ לדייר:

פסגה	גבע	שפל	סה"כ	שיא ביקוש
938.40	271.36	149.60	1,359.36	15.73
426.41 ₪	102.17 ₪	46.48 ₪	575.06 ₪	

סה"כ צריכה

סה"כ לתשלום

200.95 ₪	תשלום קבוע	
17.72 ₪	תשלום עבור גודל חיבור בKVA (3x160)	
0.951	מקדם הספק	
0.00 ₪	תשלום עבור מקדם הספק	
793.73 ₪	סה"כ לתשלום	לא כולל מע"מ

התפלגות חיוב בש"ח לפי תעו"ז

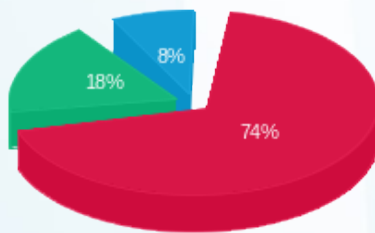

פסגה (426.41 ₪) 74%
גבע (102.17 ₪) 18%
שפל (46.48 ₪) 8%

הסטוריית צריכה בקוט"ש

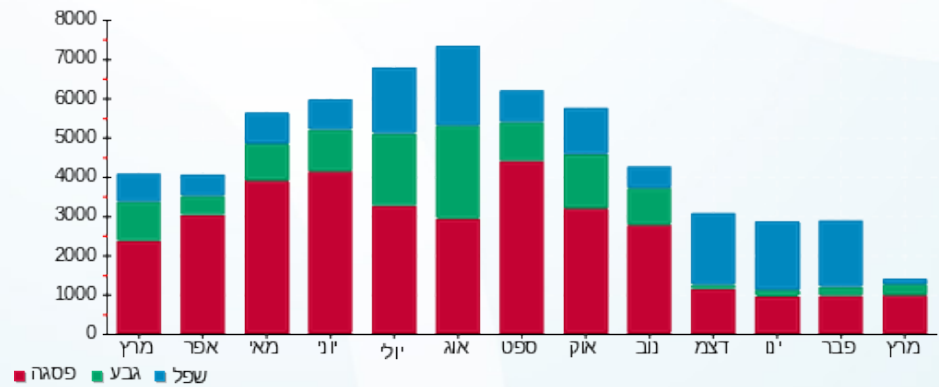

05/04/20 תאריך הפקה:
 31/03/20 תאריך קריאה נוכחית:
 01/03/20 תאריך קריאה קודמת:

שם דייר: צ'יקה - /228 - 28207 - A
 שם אתר: קניון לב המפרץ

לקוח/ה נכבד/ה, אנו מתכבדים להגיש את חישוב צריכת החשמל לתקופה 01/03/20 - 31/03/20:

צ'יקה - 2/228 - (3x63)00023690 - A

סה"כ לתשלום	מחיר לקוט"ש בא"ג	סה"כ צריכה בקוט"ש	קריאה נוכחית	קריאה קודמת	סוג צריכה	סוג תעריף
			31/03/20	01/03/20	פרטי חשבון עבור תאריכים:	
₪ 481.96	45.44	1,060.65	557,510.46	556,449.82	פסגה	777
₪ 132.00	37.65	350.59	309,576.04	309,225.44	גבע	778
₪ 150.91	31.07	485.70	204,923.41	204,437.71	שפל	779

סה"כ לדייר:

שיא ביקוש	סה"כ	שפל	גבע	פסגה
13.90	1,896.94	485.70	350.59	1,060.65
	₪ 764.86	₪ 150.91	₪ 132.00	₪ 481.96

סה"כ צריכה
 סה"כ לתשלום

₪ 200.95	תשלום קבוע	
₪ 6.98	תשלום עבור גודל חיבור בKVA (3x63)	
0.893	מקדם הספק	
₪ 20.32	תשלום עבור מקדם הספק	
₪ 993.11	סה"כ לתשלום	
		לא כולל מע"מ

התפלגות חיוב בש"ח לפי תעו"ז

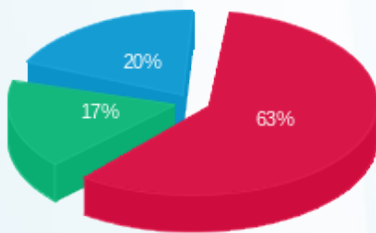

פסגה (₪ 481.96) ■
 גבע (₪ 132.00) ■
 שפל (₪ 150.91) ■

הסטוריית צריכה בקוט"ש

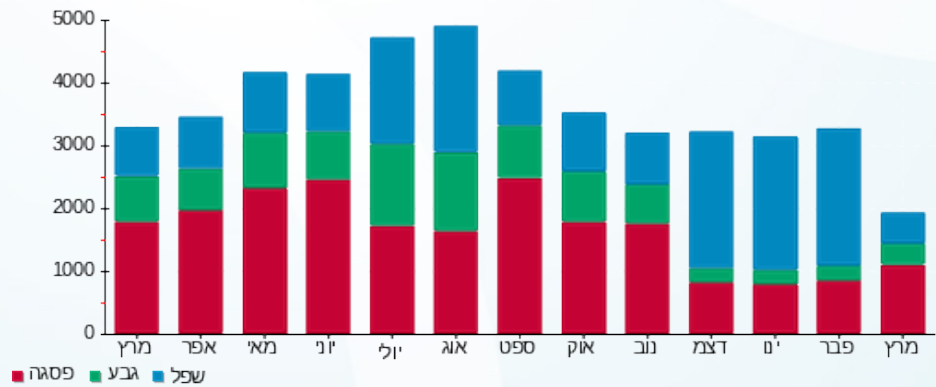

05/04/20 תאריך הפקה:
 31/03/20 תאריך קריאה נוכחית:
 01/03/20 תאריך קריאה קודמת:

שם דייר: קיוביקס - 28988 - 100/12-13
 שם אתר: קניון לב המפרץ

לקוח/ה נכבד/ה, אנו מתכבדים להגיש את חישוב צריכת החשמל לתקופה 01/03/20 - 31/03/20:

קיוביקס 3 - 10 - 18029648(3x40)

סה"כ לתשלום	מחיר לקוט"ש בא"ג	סה"כ צריכה בקוט"ש	קריאה נוכחית	קריאה קודמת	סוג צריכה	סוג תעריף
			31/03/20	01/03/20		פרטי חשבון עבור תאריכים:
₪ 428.91	45.44	943.90	25,432.30	24,488.40	פסגה	777
₪ 98.72	37.65	262.20	11,107.25	10,845.05	גבע	778
₪ 133.06	31.07	428.25	17,243.50	16,815.25	שפל	779

סה"כ לדייר:

שיא ביקוש	סה"כ	שפל	גבע	פסגה
7.95	1,634.35	428.25	262.20	943.90
	₪ 660.68	₪ 133.06	₪ 98.72	₪ 428.91

סה"כ צריכה
 סה"כ לתשלום

₪ 200.95	תשלום קבוע	
₪ 4.43	תשלום עבור גודל חיבור בKVA (3x40)	
0.950	מקדם הספק	
₪ 0.00	תשלום עבור מקדם הספק	
₪ 866.06	סה"כ לתשלום	לא כולל מע"מ

התפלגות חיוב בש"ח לפי תעו"ז

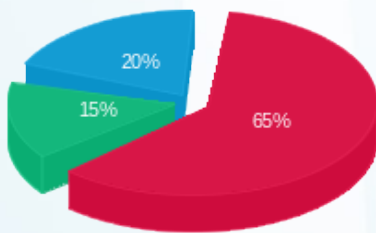

פסגה (₪ 428.91) 65%
 גבע (₪ 98.72) 15%
 שפל (₪ 133.06) 20%

הסטוריית צריכה בקוט"ש

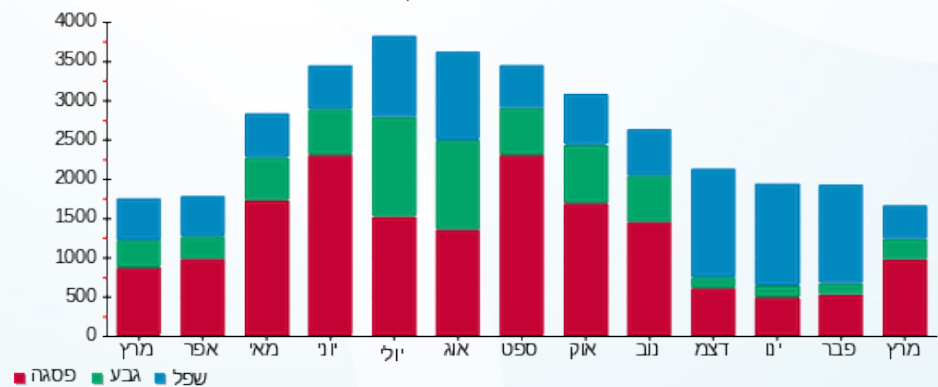



05/04/20

תאריך הפקה:

שם דייר: קסטרו גברים - 223-4 - 28210

31/03/20

תאריך קריאה נוכחית:

שם אתר: קניון לב המפרץ

01/03/20

תאריך קריאה קודמת:

לקוח/ה נכבד/ה, אנו מתכבדים להגיש את חישוב צריכת החשמל לתקופה 01/03/20 - 31/03/20:

קסטרו גברים - 223-4 - 8 - 00023690 (3x100)

סוג תעריף	סוג צריכה	קריאה קודמת	קריאה נוכחית	סה"כ צריכה בקוט"ש	מחיר לקוט"ש בא"ג	סה"כ לתשלום
		01/03/20	31/03/20	פרטי חשבון עבור תאריכים:		
777	פסגה	1,427,765.56	1,430,958.96	3,193.40	45.44	1,451.08 ₪
778	גבע	932,595.94	933,301.00	705.06	37.65	265.46 ₪
779	שפל	556,634.75	557,082.37	447.63	31.07	139.08 ₪

סה"כ לדייר:

פסגה	גבע	שפל	סה"כ	שיא ביקוש
3,193.40	705.06	447.63	4,346.09	35.52
1,451.08 ₪	265.46 ₪	139.08 ₪	1,855.62 ₪	

סה"כ צריכה

סה"כ לתשלום

200.95 ₪	תשלום קבוע	
11.08 ₪	תשלום עבור גודל חיבור בKVA (3x100)	
0.836	מקדם הספק	
156.23 ₪	תשלום עבור מקדם הספק	
2,223.87 ₪	סה"כ לתשלום	
		לא כולל מע"מ

התפלגות חיוב בש"ח לפי תעו"ז

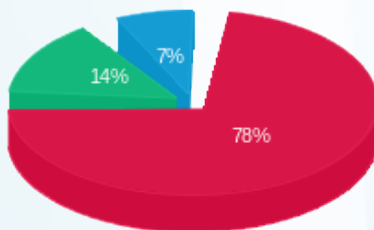

■ פסגה (1,451.08 ₪)
■ גבע (265.46 ₪)
■ שפל (139.08 ₪)

הסטוריית צריכה בקוט"ש

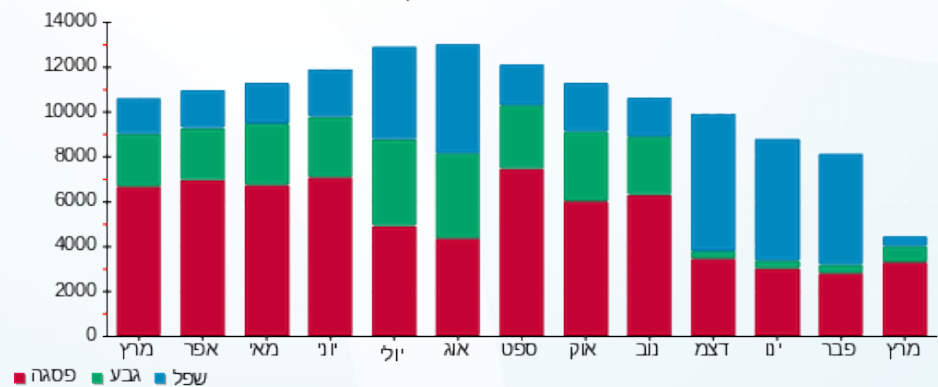

05/04/20 תאריך הפקה:
 31/03/20 תאריך קריאה נוכחית:
 01/03/20 תאריך קריאה קודמת:

שם דייר: קפה קפה - - 252 - 28845
 שם אתר: קניון לב המפרץ

לקוח/ה נכבד/ה, אנו מתכבדים להגיש את חישוב צריכת החשמל לתקופה 01/03/20 - 31/03/20:

קפה קפה - 8 - 18029657(3x125)

סוג תעריף	סוג צריכה	קריאה קודמת	קריאה נוכחית	סה"כ צריכה בקוט"ש	מחיר לקוט"ש בא"ג	סה"כ לתשלום
		01/03/20	31/03/20	פרטי חשבון עבור תאריכים:		
777	פסגה	76,396.80	79,177.28	2,780.48	45.44	1,263.45 ₪
778	גבע	42,814.56	43,862.88	1,048.32	37.65	394.69 ₪
779	שפל	103,798.08	105,923.04	2,124.96	31.07	660.23 ₪

סה"כ לדייר:

פסגה	גבע	שפל	סה"כ	שיא ביקוש
2,780.48	1,048.32	2,124.96	5,953.76	26.06
1,263.45 ₪	394.69 ₪	660.23 ₪	2,318.37 ₪	

סה"כ צריכה
 סה"כ לתשלום

200.95 ₪	תשלום קבוע	
13.84 ₪	תשלום עבור גודל חיבור KVA (3x125)	
0.878	מקדם הספק	
96.28 ₪	תשלום עבור מקדם הספק	
2,629.45 ₪	סה"כ לתשלום	
		לא כולל מע"מ

התפלגות חיוב בש"ח לפי תעו"ז

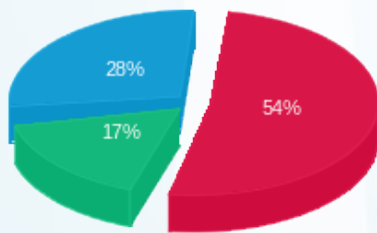

■ פסגה (1,263.45 ₪)
 ■ גבע (394.69 ₪)
 ■ שפל (660.23 ₪)

הסטוריית צריכה בקוט"ש

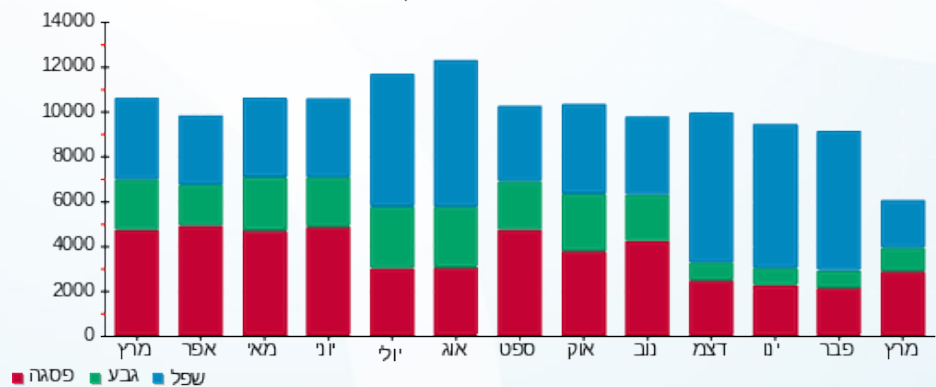



05/04/20

תאריך הפקה:

שם דייר: קראטרס - 28883 - 116/7

31/03/20

תאריך קריאה נוכחית:

שם אתר: קניון לב המפרץ

01/03/20

תאריך קריאה קודמת:

לקוח/ה נכבד/ה, אנו מתכבדים להגיש את חישוב צריכת החשמל לתקופה 01/03/20 - 31/03/20:

קראטרס - 3 - 18029663 (3x40)

סוג תעריף	סוג צריכה	קריאה קודמת	קריאה נוכחית	סה"כ צריכה בקוט"ש	מחיר לקוט"ש בא"ג	סה"כ לתשלום
פרטי חשבון עבור תאריכים:						
777	פסגה	01/03/20	31/03/20	212.35	45.44	96.49 ₪
778	גבע	3,836.10	3,894.25	58.15	37.65	21.89 ₪
779	שפל	4,475.05	4,522.75	47.70	31.07	14.82 ₪

סה"כ לדייר:

פסגה	גבע	שפל	סה"כ	שיא ביקוש
212.35	58.15	47.70	318.20	4.24
96.49 ₪	21.89 ₪	14.82 ₪	133.21 ₪	

סה"כ צריכה

סה"כ לתשלום

200.95 ₪	תשלום קבוע	לא כולל מע"מ
4.43 ₪	תשלום עבור גודל חיבור ב KVA (3x40)	
0.959	מקדם הספק	
0.00 ₪	תשלום עבור מקדם הספק	
338.59 ₪	סה"כ לתשלום	

התפלגות חיוב בש"ח לפי תעו"ז

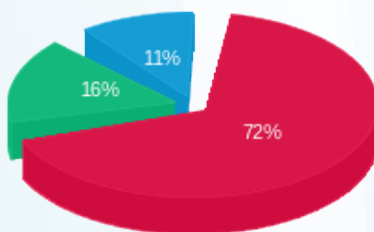

פסגה (96.49 ₪)
גבע (21.89 ₪)
שפל (14.82 ₪)

הסטוריית צריכה בקוט"ש

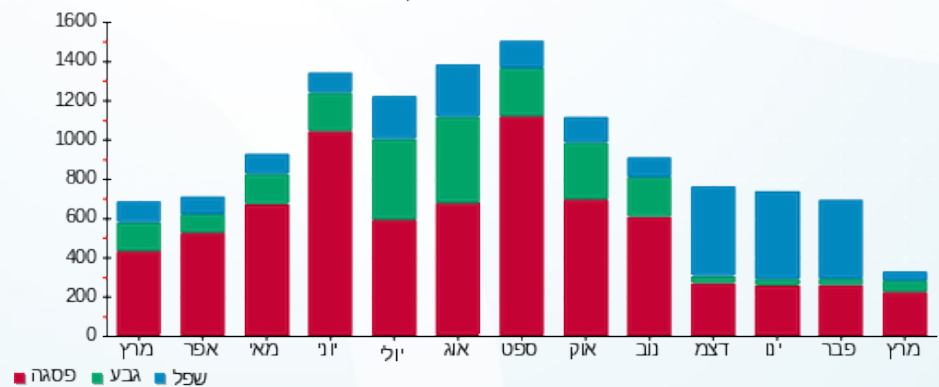



05/04/20 תאריך הפקה:
 31/03/20 תאריך קריאה נוכחית:
 01/03/20 תאריך קריאה קודמת:

שם דייר: קרים דרים - - 28271 - 230
 שם אתר: קניון לב המפרץ

לקוח/ה נכבד/ה, אנו מתכבדים להגיש את חישוב צריכת החשמל לתקופה 01/03/20 - 31/03/20:

קרים דרים - 230 - 7 - 00024874 (3x40)

סה"כ לתשלום	מחיר לקוט"ש בא"ג	סה"כ צריכה בקוט"ש	קריאה נוכחית	קריאה קודמת	סוג צריכה	סוג תעריף
			31/03/20	01/03/20	פרטי חשבון עבור תאריכים:	
₪ 347.58	45.44	764.93	191,510.01	190,745.08	פסגה	777
₪ 95.84	37.65	254.56	84,845.14	84,590.58	גבע	778
₪ 121.17	31.07	389.98	205,971.44	205,581.47	שפל	779

סה"כ לדייר:

שיא ביקוש	סה"כ	שפל	גבע	פסגה
9.06	1,409.46	389.98	254.56	764.93
	₪ 564.59	₪ 121.17	₪ 95.84	₪ 347.58

סה"כ צריכה
 סה"כ לתשלום

₪ 200.95	תשלום קבוע	
₪ 4.43	תשלום עבור גודל חיבור בKVA (3x40)	
0.743	מקדם הספק	
₪ 124.64	תשלום עבור מקדם הספק	
₪ 894.61	סה"כ לתשלום	
		לא כולל מע"מ

התפלגות חיוב בש"ח לפי תעו"ז

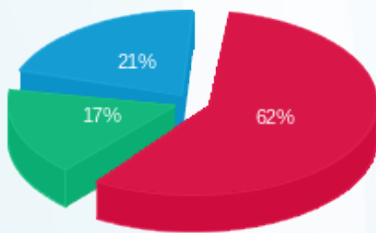

■ פסגה (₪ 347.58)
 ■ גבע (₪ 95.84)
 ■ שפל (₪ 121.17)

הסטוריית צריכה בקוט"ש

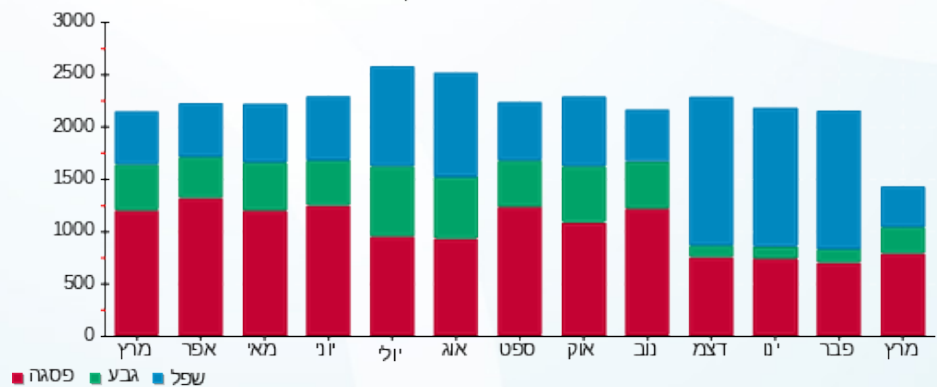

■ פסגה ■ גבע ■ שפל



05/04/20 תאריך הפקדה:
 31/03/20 תאריך קריאה נוכחית:
 01/03/20 תאריך קריאה קודמת:

שם דייר: רנואר -123/ - 28226 T
 שם אתר: קניון לב המפרץ

לקוח/ה נכבד/ה, אנו מתכבדים להגיש את חישוב צריכת החשמל לתקופה 01/03/20 - 31/03/20:

רנואר -8/123 - 00024373 (3x200) - T

סוג תעריף	סוג צריכה	קריאה קודמת	קריאה נוכחית	סה"כ צריכה בקוט"ש	מחיר לקוט"ש בא"ג	סה"כ לתשלום
			01/03/20	31/03/20	פרטי חשבון עבור תאריכים:	
777	פסגה	790,143.01	793,797.42	3,654.41	45.44	1,660.56 ₪
778	גבע	392,647.20	393,894.84	1,247.64	37.65	469.74 ₪
779	שפל	392,357.13	393,262.51	905.38	31.07	281.30 ₪

סה"כ לדייר:

פסגה	גבע	שפל	סה"כ	שיא ביקוש
3,654.41	1,247.64	905.38	5,807.42	39.85
1,660.56 ₪	469.74 ₪	281.30 ₪	2,411.60 ₪	

סה"כ צריכה
 סה"כ לתשלום

200.95 ₪	תשלום קבוע	
22.15 ₪	תשלום עבור גודל חיבור בKVA (3x200)	
1.000	מקדם הספק	
0.00 ₪	תשלום עבור מקדם הספק	
2,634.70 ₪	סה"כ לתשלום	
		לא כולל מע"מ

התפלגות חיוב בש"ח לפי תעו"ז

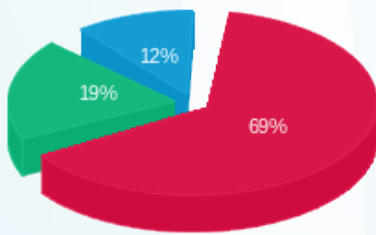

פסגה (1,660.56 ₪) 69%
 גבע (469.74 ₪) 19%
 שפל (281.30 ₪) 12%

הסטוריית צריכה בקוט"ש

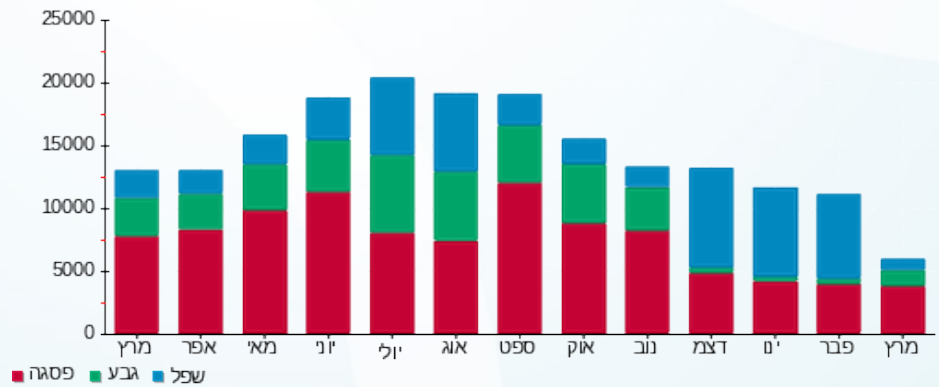



05/04/20

תאריך הפקה:

שם דייר: שילב - - 28262 - 119

31/03/20

תאריך קריאה נוכחית:

שם אתר: קניון לב המפרץ

01/03/20

תאריך קריאה קודמת:

לקוח/ה נכבד/ה, אנו מתכבדים להגיש את חישוב צריכת החשמל לתקופה 01/03/20 - 31/03/20:

שילב - 119 - 6 - 00024387 (3x80)

סוג תעריף	סוג צריכה	קריאה קודמת	קריאה נוכחית	סה"כ צריכה בקוט"ש	מחיר לקוט"ש בא"ג	סה"כ לתשלום
		01/03/20	31/03/20			
777	פסגה	774,047.03	776,016.57	1,969.53	45.44	894.96 ₪
778	גבע	367,795.52	368,322.42	526.90	37.65	198.38 ₪
779	שפל	223,661.54	223,881.19	219.65	31.07	68.25 ₪

סה"כ לדייר:

פסגה	גבע	שפל	סה"כ	שיא ביקוש
1,969.53	526.90	219.65	2,716.09	29.33
₪ 894.96	₪ 198.38	₪ 68.25	₪ 1,161.58	

סה"כ צריכה

סה"כ לתשלום

200.95 ₪	תשלום קבוע	
8.86 ₪	תשלום עבור גודל חיבור בKVA (3x80)	
0.906	מקדם הספק	
15.75 ₪	תשלום עבור מקדם הספק	
1,387.14 ₪	סה"כ לתשלום	לא כולל מע"מ

התפלגות חיוב בש"ח לפי תעו"ז

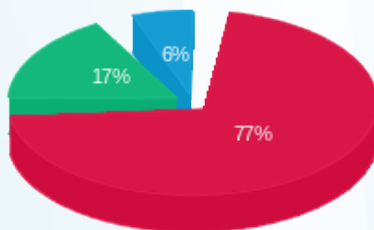

פסגה (894.96 ₪) 77%
גבע (198.38 ₪) 17%
שפל (68.25 ₪) 6%

הסטוריית צריכה בקוט"ש

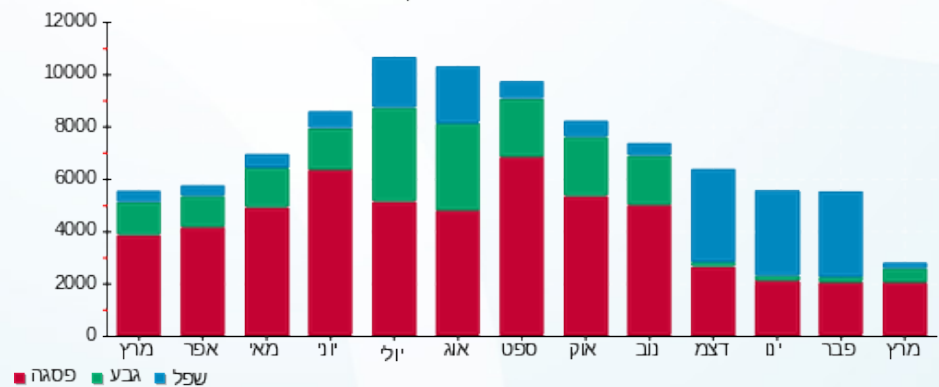



05/04/20

תאריך הפקה:

שם דייר: שילוט פרגליקו - 28908 -

31/03/20

תאריך קריאה נוכחי:

שם אתר: קניון לב המפרץ

01/03/20

תאריך קריאה קודמת:

לקוח/ה נכבד/ה, אנו מתכבדים להגיש את חישוב צריכת החשמל לתקופה 01/03/20 - 31/03/20:

שילוט פרגליקו - 7 - 18040236 (3x16)

סה"כ לתשלום	מחיר לקוט"ש בא"ג	סה"כ צריכה בקוט"ש	קריאה נוכחית	קריאה קודמת	סוג צריכה	סוג תעריף
			31/03/20	01/03/20	פרטי חשבון עבור תאריכים:	
20.96 ₪	45.44	46.13	1,760.30	1,714.18	פסגה	777
12.92 ₪	37.65	34.30	1,031.33	997.02	גבע	778
24.28 ₪	31.07	78.16	3,192.86	3,114.70	שפל	779

סה"כ לדייר:

שיא ביקוש	סה"כ	שפל	גבע	פסגה
0.48	158.59	78.16	34.30	46.13
	58.16 ₪	24.28 ₪	12.92 ₪	20.96 ₪

סה"כ צריכה

סה"כ לתשלום

70.00 ₪	תשלום קבוע	
1.77 ₪	תשלום עבור גודל חיבור בKVA (3x16)	
0.554	מקדם הספק	
31.94 ₪	תשלום עבור מקדם הספק	
161.87 ₪	סה"כ לתשלום	
		לא כולל מע"מ

התפלגות חיוב בש"ח לפי תעו"ז

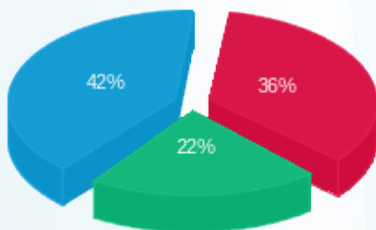

פסגה (20.96 ₪)
גבע (12.92 ₪)
שפל (24.28 ₪)

הסטוריית צריכה בקוט"ש

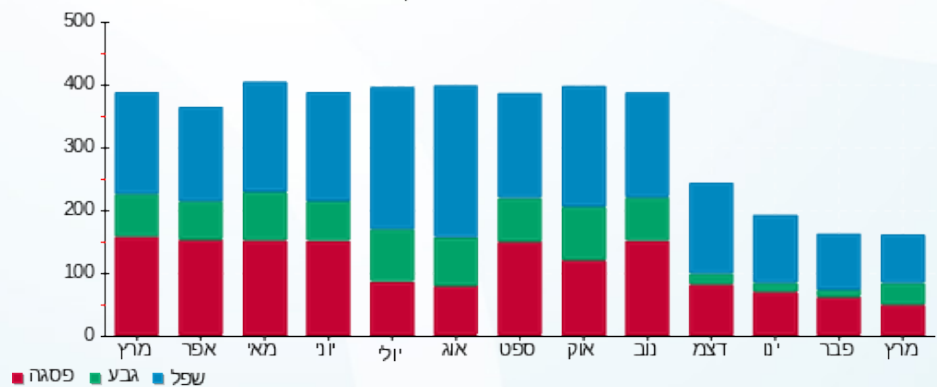



05/04/20

תאריך הפקדה:

שם דייר: שלט אלדו/ספרינג - 28821

31/03/20

תאריך קריאה נוכחית:

שם אתר: קניון לב המפרץ

01/03/20

תאריך קריאה קודמת:

לקוח/ה נכבד/ה, אנו מתכבדים להגיש את חישוב צריכת החשמל לתקופה 01/03/20 - 31/03/20:

שלט אלדו/ספרינג 28821 - 9 - 18040212 (3x16)

סה"כ לתשלום	מחיר לקוט"ש בא"ג	סה"כ צריכה בקוט"ש	קריאה נוכחית	קריאה קודמת	סוג צריכה	סוג תעריף
			31/03/20	01/03/20		פרטי חשבון עבור תאריכים:
2.17 ₪	45.44	4.78	143.89	139.10	פסגה	777
1.89 ₪	37.65	5.02	142.24	137.22	גבע	778
4.75 ₪	31.07	15.28	543.44	528.16	שפל	779

סה"כ לדייר:

שיא ביקוש	סה"כ	שפל	גבע	פסגה
0.07	25.09	15.28	5.02	4.78
	8.81 ₪	4.75 ₪	1.89 ₪	2.17 ₪

סה"כ צריכה

סה"כ לתשלום

70.00 ₪	תשלום קבוע	
1.77 ₪	תשלום עבור גודל חיבור בKVA (3x16)	
0.985	מקדם הספק	
0.00 ₪	תשלום עבור מקדם הספק	
80.59 ₪	סה"כ לתשלום	
		לא כולל מע"מ

התפלגות חיוב בש"ח לפי תעו"ז

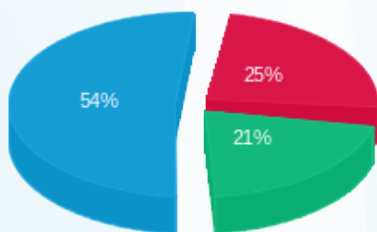

פסגה (2.17 ₪)
גבע (1.89 ₪)
שפל (4.75 ₪)

הסטוריית צריכה בקוט"ש

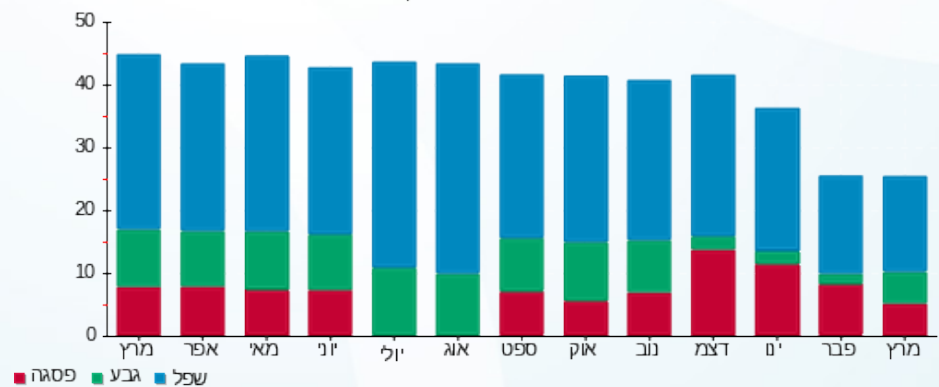



05/04/20

תאריך הפקדה:

שם דייר: שלט אסותא - 28819

31/03/20

תאריך קריאה נוכחית:

שם אתר: קניון לב המפרץ

01/03/20

תאריך קריאה קודמת:

לקוח/ה נכבד/ה, אנו מתכבדים להגיש את חישוב צריכת החשמל לתקופה 01/03/20 - 31/03/20:

שלט אסותא - 7 - 18040212 (3x16)

סוג תעריף	סוג צריכה	קריאה קודמת	קריאה נוכחית	סה"כ צריכה בקוט"ש	מחיר לקוט"ש בא"ג	סה"כ לתשלום
פרטי חשבון עבור תאריכים:						
777	פסגה	01/03/20	31/03/20	3.25	45.44	1.48 ₪
778	גבע	140.58	143.87	3.30	37.65	1.24 ₪
779	שפל	515.46	525.42	9.97	31.07	3.10 ₪

סה"כ לדייר:

פסגה	גבע	שפל	סה"כ	שיא ביקוש
3.25	3.30	9.97	16.51	0.06
1.48 ₪	1.24 ₪	3.10 ₪	5.81 ₪	

סה"כ צריכה

סה"כ לתשלום

70.00 ₪	תשלום קבוע	לא כולל מע"מ
1.77 ₪	תשלום עבור גודל חיבור בKVA (3x16)	
0.968	מקדם הספק	
0.00 ₪	תשלום עבור מקדם הספק	
77.59 ₪	סה"כ לתשלום	

התפלגות חיוב בש"ח לפי תעו"ז

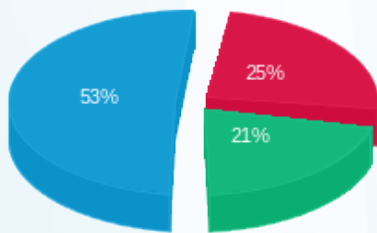

פסגה (1.48 ₪) ■
גבע (1.24 ₪) ■
שפל (3.10 ₪) ■

הסטוריית צריכה בקוט"ש

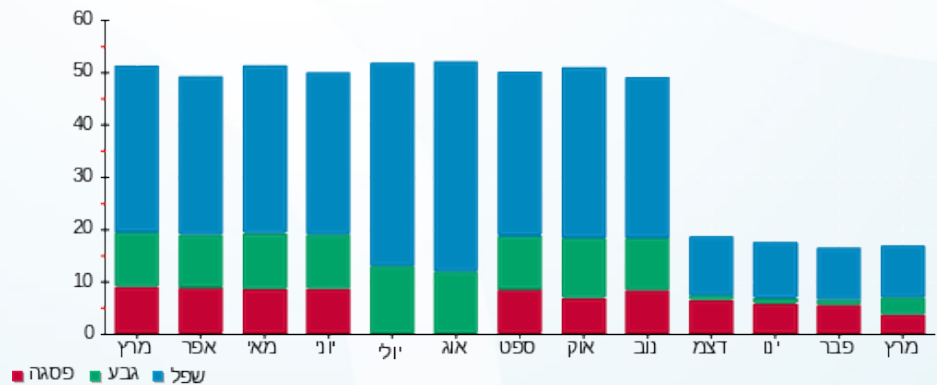

פסגה ■ גבע ■ שפל





05/04/20

תאריך הפקה:

שם דייר: שלט אקססורייס 28816

31/03/20

תאריך קריאה נוכחית:

שם אתר: קניון לב המפרץ

01/03/20

תאריך קריאה קודמת:

לקוח/ה נכבד/ה, אנו מתכבדים להגיש את חישוב צריכת החשמל לתקופה 01/03/20 - 31/03/20:

שלט אקססורייס 28816 - 2 - 18040212 (3x16)

סוג תעריף	סוג צריכה	קריאה קודמת	קריאה נוכחית	סה"כ צריכה בקוט"ש	מחיר לקוט"ש בא"ג	סה"כ לתשלום
פרטי חשבון עבור תאריכים:						
777	פסגה	01/03/20	31/03/20	7.42	45.44	3.37 ₪
778	גבע	51.20	58.77	7.57	37.65	2.85 ₪
779	שפל	218.45	241.30	22.85	31.07	7.10 ₪

סה"כ לדייר:

פסגה	גבע	שפל	סה"כ	שיא ביקוש
7.42	7.57	22.85	37.84	0.17
3.37 ₪	2.85 ₪	7.10 ₪	13.32 ₪	

סה"כ צריכה

סה"כ לתשלום

70.00 ₪	תשלום קבוע	לא כולל מע"מ
1.77 ₪	תשלום עבור גודל חיבור ב KVA (3x16)	
0.995	מקדם הספק	
0.00 ₪	תשלום עבור מקדם הספק	
85.09 ₪	סה"כ לתשלום	

התפלגות חיוב בש"ח לפי תעו"ז

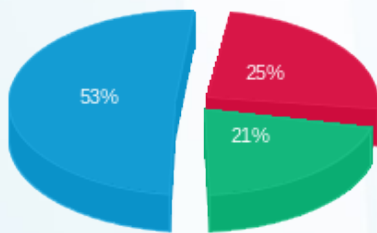

פסגה (3.37 ₪) ■
גבע (2.85 ₪) ■
שפל (7.10 ₪) ■

הסטוריית צריכה בקוט"ש

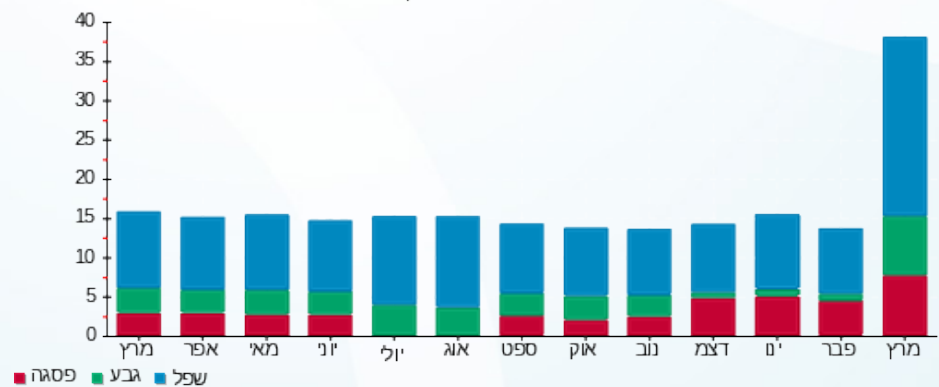



05/04/20

תאריך הפקה:

שם דייר: שלט ארומה - 28818

31/03/20

תאריך קריאה נוכחית:

שם אתר: קניון לב המפרץ

01/03/20

תאריך קריאה קודמת:

לקוח/ה נכבד/ה, אנו מתכבדים להגיש את חישוב צריכת החשמל לתקופה 01/03/20 - 31/03/20:

שלט ארומה - 6 - 18040212(3x16)

סוג תעריף	סוג צריכה	קריאה קודמת	קריאה נוכחית	סה"כ צריכה בקוט"ש	מחיר לקוט"ש בא"ג	סה"כ לתשלום
פרטי חשבון עבור תאריכים:						
777	פסגה	01/03/20	31/03/20	0.00	45.44	0.00 ₪
778	גבע	81.34	81.34	0.00	37.65	0.00 ₪
779	שפל	314.50	314.50	0.00	31.07	0.00 ₪

סה"כ לדייר:

פסגה	גבע	שפל	סה"כ	שיא ביקוש
0.00	0.00	0.00	0.00	
0.00 ₪	0.00 ₪	0.00 ₪	0.00 ₪	

סה"כ צריכה

סה"כ לתשלום

70.00 ₪	תשלום קבוע	לא כולל מע"מ
1.77 ₪	תשלום עבור גודל חיבור בKVA (3x16)	
0.000	מקדם הספק	
0.00 ₪	תשלום עבור מקדם הספק	
71.77 ₪	סה"כ לתשלום	

התפלגות חיוב בש"ח לפי תעו"ז

הסטוריית צריכה בקוט"ש

פסגה (0.00 ₪)
גבע (0.00 ₪)
שפל (0.00 ₪)

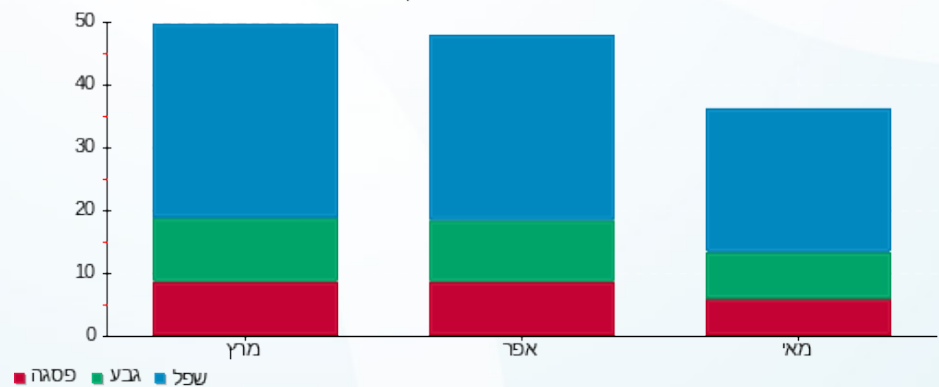



05/04/20

תאריך הפקה:

שם דייר: שלט בלאק - 28815

31/03/20

תאריך קריאה נוכחי:

שם אתר: קניון לב המפרץ

01/03/20

תאריך קריאה קודמת:

לקוח/ה נכבד/ה, אנו מתכבדים להגיש את חישוב צריכת החשמל לתקופה 01/03/20 - 31/03/20:

שלט בלאק - 28815 - 1 - 18040212 (3x16)

סוג תעריף	סוג צריכה	קריאה קודמת	קריאה נוכחית	סה"כ צריכה בקוט"ש	מחיר לקוט"ש בא"ג	סה"כ לתשלום
פרטי חשבון עבור תאריכים:						
		01/03/20	31/03/20			
777	פסגה	153.41	162.08	8.67	45.44	3.94 ₪
778	גבע	143.46	152.61	9.15	37.65	3.45 ₪
779	שפל	564.51	592.38	27.87	31.07	8.66 ₪

סה"כ לדייר:

פסגה	גבע	שפל	סה"כ	שיא ביקוש
8.67	9.15	27.87	45.70	0.13
3.94 ₪	3.45 ₪	8.66 ₪	16.05 ₪	

סה"כ צריכה

סה"כ לתשלום

70.00 ₪	תשלום קבוע	לא כולל מע"מ
1.77 ₪	תשלום עבור גודל חיבור בKVA (3x16)	
0.992	מקדם הספק	
0.00 ₪	תשלום עבור מקדם הספק	
87.82 ₪	סה"כ לתשלום	

התפלגות חיוב בש"ח לפי תעו"ז

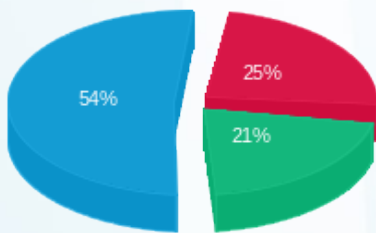

פסגה (3.94 ₪) ■
גבע (3.45 ₪) ■
שפל (8.66 ₪) ■

הסטוריית צריכה בקוט"ש

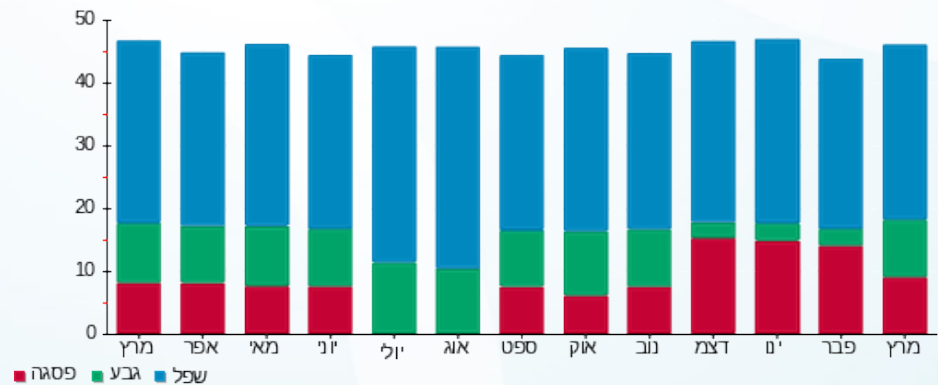

פסגה ■ גבע ■ שפל





05/04/20

תאריך הפקדה:

שם דייר: שלט דרלן 28817

31/03/20

תאריך קריאה נוכחית:

שם אתר: קניון לב המפרץ

01/03/20

תאריך קריאה קודמת:

לקוח/ה נכבד/ה, אנו מתכבדים להגיש את חישוב צריכת החשמל לתקופה 01/03/20 - 31/03/20:

שלט דרלן 28817 - 3 - 18040212 (3x16)

סוג תעריף	סוג צריכה	קריאה קודמת	קריאה נוכחית	סה"כ צריכה בקוט"ש	מחיר לקוט"ש בא"ג	סה"כ לתשלום
פרטי חשבון עבור תאריכים:						
777	פסגה	01/03/20	31/03/20	15.10	45.44	6.86 ₪
778	גבע	269.25	284.94	15.70	37.65	5.91 ₪
779	שפל	1,016.58	1,065.26	48.69	31.07	15.13 ₪

סה"כ לדייר:

פסגה	גבע	שפל	סה"כ	שיא ביקוש
15.10	15.70	48.69	79.49	0.23
6.86 ₪	5.91 ₪	15.13 ₪	27.90 ₪	

סה"כ צריכה

סה"כ לתשלום

70.00 ₪	תשלום קבוע	לא כולל מע"מ
1.77 ₪	תשלום עבור גודל חיבור ב KVA (3x16)	
0.996	מקדם הספק	
0.00 ₪	תשלום עבור מקדם הספק	
99.67 ₪	סה"כ לתשלום	

התפלגות חיוב בש"ח לפי תעו"ז

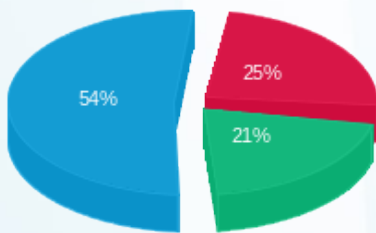

פסגה (6.86 ₪) 54%
גבע (5.91 ₪) 21%
שפל (15.13 ₪) 25%

הסטוריית צריכה בקוט"ש

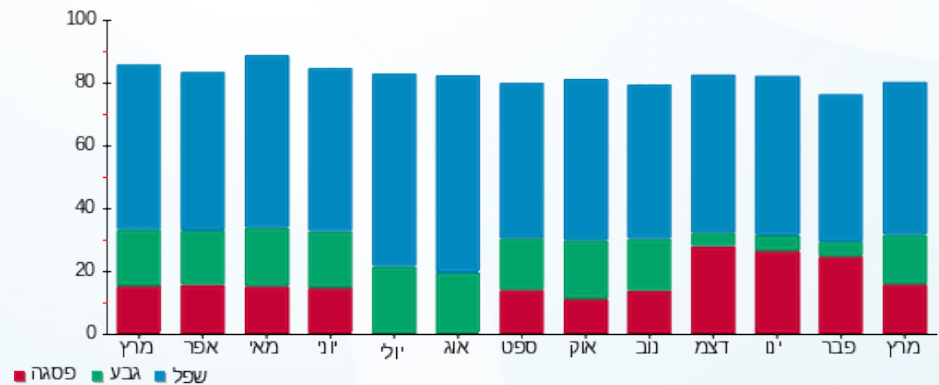



05/04/20

תאריך הפקדה:

שם דייר: שלט טו גו - 28825

31/03/20

תאריך קריאה נוכחית:

שם אתר: קניון לב המפרץ

01/03/20

תאריך קריאה קודמת:

לקוח/ה נכבד/ה, אנו מתכבדים להגיש את חישוב צריכת החשמל לתקופה 01/03/20 - 31/03/20:

שלט טו גו - 28825 - 11 - 18040212 (3x16)

סוג תעריף	סוג צריכה	קריאה קודמת	קריאה נוכחית	סה"כ צריכה בקוט"ש	מחיר לקוט"ש בא"ג	סה"כ לתשלום
פרטי חשבון עבור תאריכים:						
777	פסגה	01/03/20	31/03/20	15.25	45.44	6.93 ₪
778	גבע	259.25	275.15	15.90	37.65	5.99 ₪
779	שפל	1,007.90	1,057.58	49.68	31.07	15.44 ₪

סה"כ לדייר:

פסגה	גבע	שפל	סה"כ	שיא ביקוש
15.25	15.90	49.68	80.83	0.23
6.93 ₪	5.99 ₪	15.44 ₪	28.35 ₪	

סה"כ צריכה

סה"כ לתשלום

70.00 ₪	תשלום קבוע	לא כולל מע"מ
1.77 ₪	תשלום עבור גודל חיבור ב KVA (3x16)	
0.986	מקדם הספק	
0.00 ₪	תשלום עבור מקדם הספק	
100.12 ₪	סה"כ לתשלום	

התפלגות חיוב בש"ח לפי תעו"ז

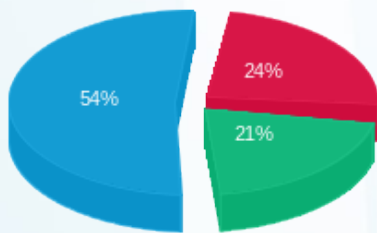

פסגה (6.93 ₪) 54%
גבע (5.99 ₪) 21%
שפל (15.44 ₪) 24%

הסטוריית צריכה בקוט"ש

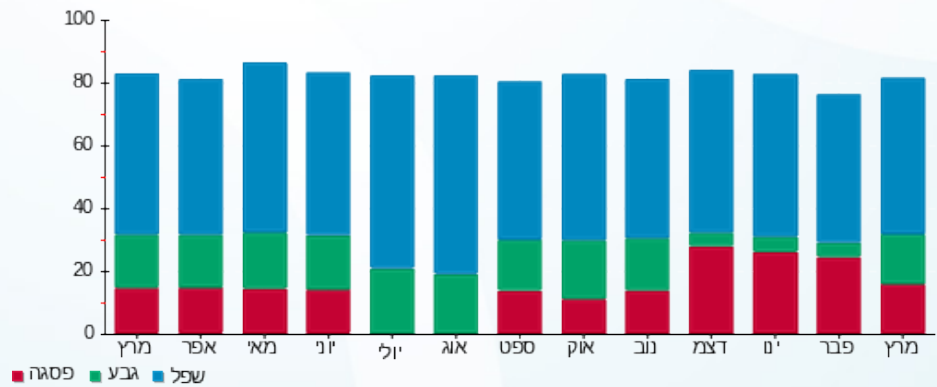

05/04/20 תאריך הפקה:
 31/03/20 תאריך קריאה נוכחית:
 01/03/20 תאריך קריאה קודמת:

שם דייר: שלט מטי 30433
 שם אתר: קניון לב המפרץ

לקוח/ה נכבד/ה, אנו מתכבדים להגיש את חישוב צריכת החשמל לתקופה 01/03/20 - 31/03/20:

שלט מטי 30433 - 4 - 18017331(3x16)

סוג תעריף	סוג צריכה	קריאה קודמת	קריאה נוכחית	סה"כ צריכה בקוט"ש	מחיר לקוט"ש בא"ג	סה"כ לתשלום
פרטי חשבון עבור תאריכים:						
777	פסגה	01/03/20	31/03/20	0.00	45.44	0.00 ₪
778	גבע	0.00	0.00	0.00	37.65	0.00 ₪
779	שפל	0.00	0.00	0.00	31.07	0.00 ₪

סה"כ לדייר:

פסגה	גבע	שפל	סה"כ	שיא ביקוש
0.00	0.00	0.00	0.00	
0.00 ₪	0.00 ₪	0.00 ₪	0.00 ₪	

סה"כ צריכה
 סה"כ לתשלום

0.00 ₪	תשלום קבוע	
1.77 ₪	תשלום עבור גודל חיבור ב KVA (3x16)	
0.000	מקדם הספק	
0.00 ₪	תשלום עבור מקדם הספק	
1.77 ₪	סה"כ לתשלום	לא כולל מע"מ



05/04/20

תאריך הפקה:

שם דייר: שלט מנדרין 30431

31/03/20

תאריך קריאה נוכחי:

שם אתר: קניון לב המפרץ

01/03/20

תאריך קריאה קודמת:

לקוח/ה נכבד/ה, אנו מתכבדים להגיש את חישוב צריכת החשמל לתקופה 01/03/20 - 31/03/20:

שלט מנדרין - 30431 - 6 - 18040236 (3x16)

סה"כ לתשלום	מחיר לקוט"ש בא"ג	סה"כ צריכה בקוט"ש	קריאה נוכחית	קריאה קודמת	סוג צריכה	סוג תעריף
			31/03/20	01/03/20		פרטי חשבון עבור תאריכים:
₪ 5.42	45.44	11.92	385.94	374.02	פסגה	777
₪ 3.36	37.65	8.93	224.22	215.30	גבע	778
₪ 6.19	31.07	19.94	683.90	663.97	שפל	779

סה"כ לדייר:

שיא ביקוש	סה"כ	שפל	גבע	פסגה
0.11	40.78	19.94	8.93	11.92
	₪ 14.97	₪ 6.19	₪ 3.36	₪ 5.42

סה"כ צריכה

סה"כ לתשלום

₪ 0.00	תשלום קבוע	
₪ 1.77	תשלום עבור גודל חיבור בKVA (3x16)	
0.992	מקדם הספק	
₪ 0.00	תשלום עבור מקדם הספק	
₪ 16.74	סה"כ לתשלום	לא כולל מע"מ

התפלגות חיוב בש"ח לפי תעו"ז

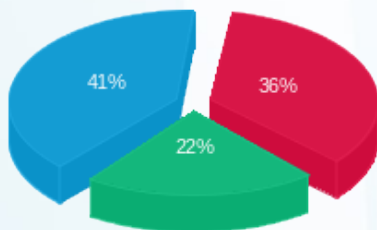

פסגה (₪ 5.42) ■
גבע (₪ 3.36) ■
שפל (₪ 6.19) ■

הסטוריית צריכה בקוט"ש

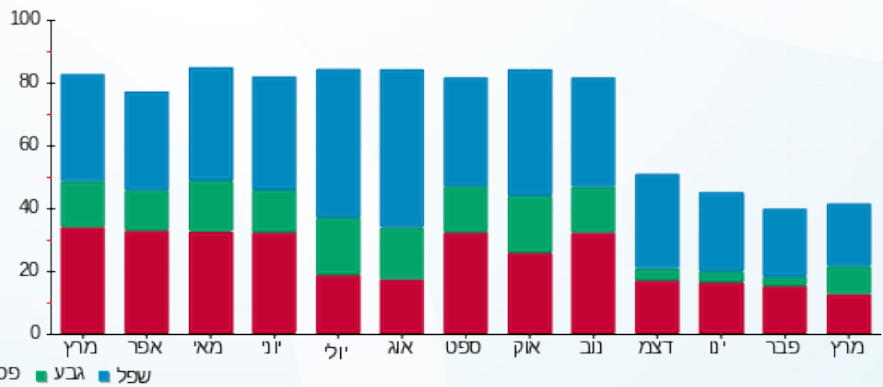

פסגה ■ גבע ■ שפל



05/04/20 תאריך הפקה:
 31/03/20 תאריך קריאה נוכחי:
 01/03/20 תאריך קריאה קודמת:

שם דייר: שלט מקדונלד - 28237
 שם אתר: קניון לב המפרץ

לקוח/ה נכבד/ה, אנו מתכבדים להגיש את חישוב צריכת החשמל לתקופה 01/03/20 - 31/03/20:

שלט מקדונלד - 6 - (1x25)00024377

סה"כ לתשלום	מחיר לקוט"ש בא"ג	סה"כ צריכה בקוט"ש	קריאה נוכחית	קריאה קודמת	סוג צריכה	סוג תעריף
			31/03/20	01/03/20	פרטי חשבון עבור תאריכים:	
₪ 0.01	45.44	0.03	10,456.63	10,456.60	פסגה	777
₪ 0.00	37.65	0.01	13,572.79	13,572.78	גבע	778
₪ 0.00	31.07	0.01	4,944.93	4,944.91	שפל	779

סה"כ לדייר:

שיא ביקוש	סה"כ	שפל	גבע	פסגה	סה"כ צריכה
0.02	0.05	0.01	0.01	0.03	סה"כ לתשלום
	₪ 0.02	₪ 0.00	₪ 0.00	₪ 0.01	

₪ 70.00	תשלום קבוע	
₪ 0.92	תשלום עבור גודל חיבור בKVA (1x25)	
0.714	מקדם הספק	
₪ 0.01	תשלום עבור מקדם הספק	
₪ 70.95	סה"כ לתשלום	לא כולל מע"מ

התפלגות חיוב בש"ח לפי תעו"ז

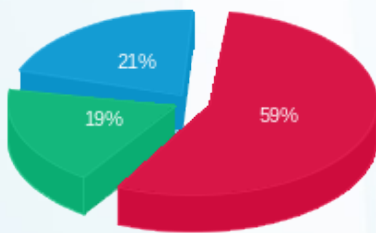

פסגה (₪ 0.01) ■
 גבע (₪ 0.004) ■
 שפל (₪ 0.004) ■

הסטוריית צריכה בקוט"ש

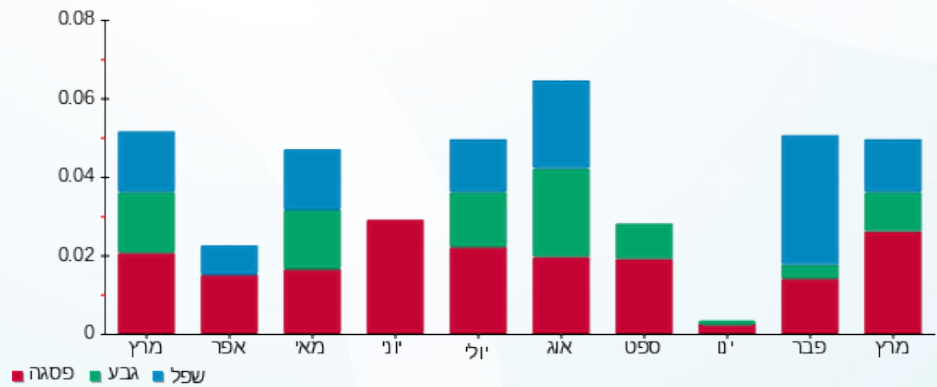

05/04/20 תאריך הפקה:
 31/03/20 תאריך קריאה נוכחית:
 01/03/20 תאריך קריאה קודמת:

שם דייר: שלט ניו דלהי - 28824
 שם אתר: קניון לב המפרץ

לקוח/ה נכבד/ה, אנו מתכבדים להגיש את חישוב צריכת החשמל לתקופה 01/03/20 - 31/03/20:

שלט ניו דלהי 28824 - 10 - 18040212 (3x16)

סוג תעריף	סוג צריכה	קריאה קודמת	קריאה נוכחית	סה"כ צריכה בקוט"ש	מחיר לקוט"ש בא"ג	סה"כ לתשלום
פרטי חשבון עבור תאריכים:						
777	פסגה	01/03/20	31/03/20	11.54	45.44	5.24 ₪
778	גבע	189.62	201.78	12.16	37.65	4.58 ₪
779	שפל	741.70	778.62	36.93	31.07	11.47 ₪

סה"כ לדייר:

פסגה	גבע	שפל	סה"כ	שיא ביקוש
11.54	12.16	36.93	60.62	0.17
₪ 5.24	₪ 4.58	₪ 11.47	₪ 21.29	

סה"כ צריכה
 סה"כ לתשלום

₪ 70.00	תשלום קבוע	לא כולל מע"מ
₪ 1.77	תשלום עבור גודל חיבור ב KVA (3x16)	
0.953	מקדם הספק	
₪ 0.00	תשלום עבור מקדם הספק	
₪ 93.07	סה"כ לתשלום	

התפלגות חיוב בש"ח לפי תעו"ז

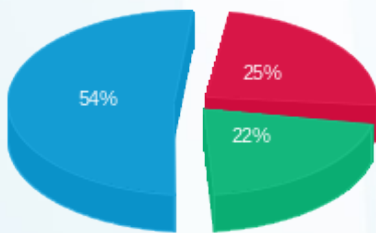

פסגה (₪ 5.24)
 גבע (₪ 4.58)
 שפל (₪ 11.47)

הסטוריית צריכה בקוט"ש

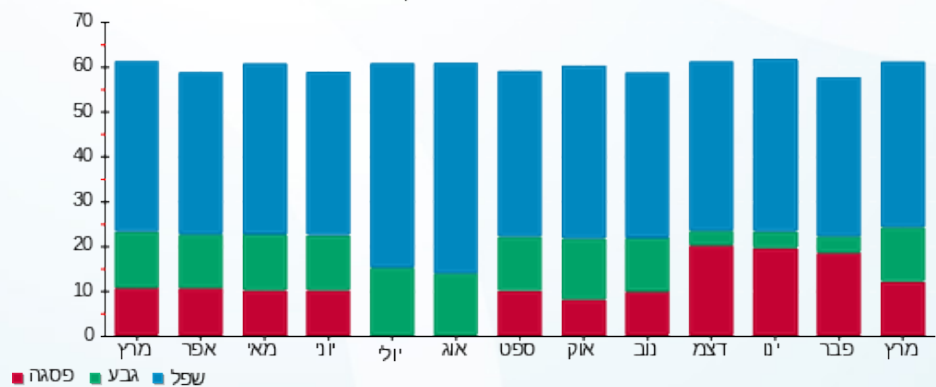



05/04/20

תאריך הפקה:

שם דייר: שלט קסטרו - 28826

31/03/20

תאריך קריאה נוכחי:

שם אתר: קניון לב המפרץ

01/03/20

תאריך קריאה קודמת:

לקוח/ה נכבד/ה, אנו מתכבדים להגיש את חישוב צריכת החשמל לתקופה 01/03/20 - 31/03/20:

שלט קסטרו 28826 - 12 - 18040212 (3x16)

סוג תעריף	סוג צריכה	קריאה קודמת	קריאה נוכחית	סה"כ צריכה בקוט"ש	מחיר לקוט"ש בא"ג	סה"כ לתשלום
פרטי חשבון עבור תאריכים:						
777	פסגה	01/03/20	31/03/20	6.50	45.44	2.95 ₪
778	גבע	108.72	115.54	6.82	37.65	2.57 ₪
779	שפל	424.18	444.85	20.67	31.07	6.42 ₪

סה"כ לדייר:

פסגה	גבע	שפל	סה"כ	שיא ביקוש
6.50	6.82	20.67	33.98	0.09
2.95 ₪	2.57 ₪	6.42 ₪	11.94 ₪	

סה"כ צריכה

סה"כ לתשלום

70.00 ₪	תשלום קבוע	לא כולל מע"מ
1.77 ₪	תשלום עבור גודל חיבור ב KVA (3x16)	
0.989	מקדם הספק	
0.00 ₪	תשלום עבור מקדם הספק	
83.71 ₪	סה"כ לתשלום	

התפלגות חיוב בש"ח לפי תעו"ז

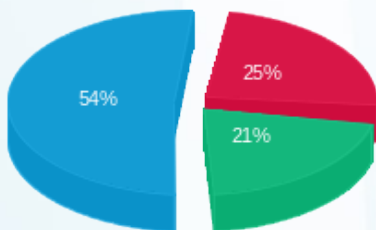

פסגה (2.95 ₪) ■
גבע (2.57 ₪) ■
שפל (6.42 ₪) ■

הסטוריית צריכה בקוט"ש

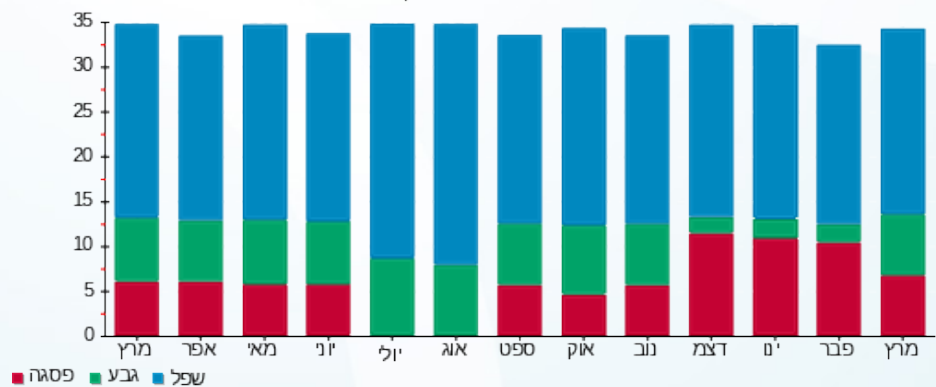

פסגה ■ גבע ■ שפל





05/04/20 תאריך הפקה:
 31/03/20 תאריך קריאה נוכחית:
 01/03/20 תאריך קריאה קודמת:

שם דייר: שלט קפה גרג - 28820
 שם אתר: קניון לב המפרץ

לקוח/ה נכבד/ה, אנו מתכבדים להגיש את חישוב צריכת החשמל לתקופה 01/03/20 - 31/03/20:

שלט קפה גרג - 8 - 18040212(0x0)

סה"כ לתשלום	מחיר לקוט"ש בא"ג	סה"כ צריכה בקוט"ש	קריאה נוכחית	קריאה קודמת	סוג צריכה	סוג תעריף
			31/03/20	01/03/20	פרטי חשבון עבור תאריכים:	
0.00 ₪	45.44	0.00	113.41	113.41	פסגה	777
0.00 ₪	37.65	0.00	204.18	204.18	גבע	778
0.00 ₪	31.07	0.00	686.26	686.26	שפל	779

סה"כ לדייר:

שיא ביקוש	סה"כ	שפל	גבע	פסגה
	0.00	0.00	0.00	0.00
	0.00 ₪	0.00 ₪	0.00 ₪	0.00 ₪

סה"כ צריכה
 סה"כ לתשלום

70.00 ₪	תשלום קבוע	
0.00 ₪	תשלום עבור גודל חיבור בKVA (0x0)	
0.000	מקדם הספק	
0.00 ₪	תשלום עבור מקדם הספק	
70.00 ₪	סה"כ לתשלום	לא כולל מע"מ





05/04/20 תאריך הפקה:
 31/03/20 תאריך קריאה נוכחי:
 01/03/20 תאריך קריאה קודמת:

שם דייר: שלט קפה קפה 30432
 שם אתר: קניון לב המפרץ

לקוח/ה נכבד/ה, אנו מתכבדים להגיש את חישוב צריכת החשמל לתקופה 01/03/20 - 31/03/20:

שלט קפה קפה 30432 - 10 - 18040236(3x16)

סוג תעריף	סוג צריכה	קריאה קודמת	קריאה נוכחית	סה"כ צריכה בקוט"ש	מחיר לקוט"ש בא"ג	סה"כ לתשלום
פרטי חשבון עבור תאריכים:						
777	פסגה	01/03/20	31/03/20	29.41	45.44	13.36 ₪
778	גבע	4.75	26.34	21.58	37.65	8.13 ₪
779	שפל	31.71	80.14	48.43	31.07	15.05 ₪

סה"כ לדייר:

פסגה	גבע	שפל	סה"כ	שיא ביקוש
29.41	21.58	48.43	99.42	0.28
13.36 ₪	8.13 ₪	15.05 ₪	36.54 ₪	

סה"כ צריכה
 סה"כ לתשלום

0.00 ₪	תשלום קבוע	לא כולל מע"מ
1.77 ₪	תשלום עבור גודל חיבור בKVA (3x16)	
0.993	מקדם הספק	
0.00 ₪	תשלום עבור מקדם הספק	
38.31 ₪	סה"כ לתשלום	

התפלגות חיוב בש"ח לפי תעו"ז

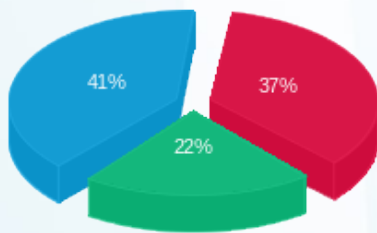

פסגה (13.36 ₪) - 37%
 גבע (8.13 ₪) - 22%
 שפל (15.05 ₪) - 41%

הסטוריית צריכה בקוט"ש

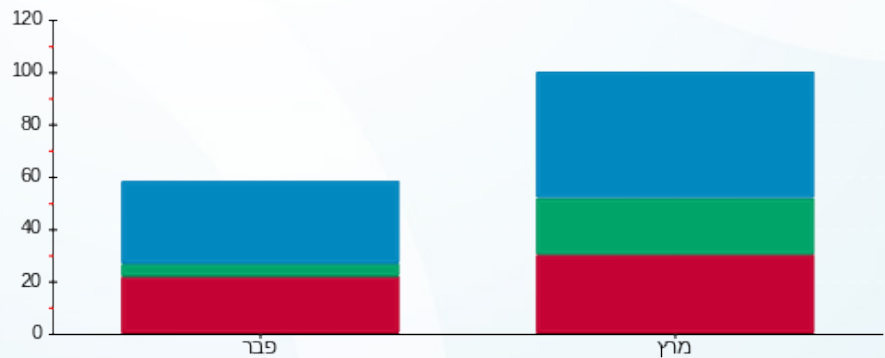

פסגה גבע שפל





05/04/20

תאריך הפקדה:

שם דייר: תכשיתי פרינסס - 208 - 28240

31/03/20

תאריך קריאה נוכחית:

שם אתר: קניון לב המפרץ

01/03/20

תאריך קריאה קודמת:

לקוח/ה נכבד/ה, אנו מתכבדים להגיש את חישוב צריכת החשמל לתקופה 01/03/20 - 31/03/20:

תכשיתי פרינסס - 208 - 2 - 00024380 (3x25)

סה"כ לתשלום	מחיר לקוט"ש בא"ג	סה"כ צריכה בקוט"ש	קריאה נוכחית	קריאה קודמת	סוג צריכה	סוג תעריף
			31/03/20	01/03/20		פרטי חשבון עבור תאריכים:
176.42 ₪	45.44	388.25	117,769.80	117,381.55	פסגה	777
40.59 ₪	37.65	107.82	64,881.60	64,773.78	גבע	778
46.23 ₪	31.07	148.79	52,849.26	52,700.47	שפל	779

סה"כ לדייר:

שיא ביקוש	סה"כ	שפל	גבע	פסגה
4.32	644.86	148.79	107.82	388.25
	263.24 ₪	46.23 ₪	40.59 ₪	176.42 ₪

סה"כ צריכה

סה"כ לתשלום

200.95 ₪	תשלום קבוע	לא כולל מע"מ
2.77 ₪	תשלום עבור גודל חיבור בKVA (3x25)	
0.842	מקדם הספק	
20.66 ₪	תשלום עבור מקדם הספק	
487.62 ₪	סה"כ לתשלום	

התפלגות חיוב בש"ח לפי תעו"ז

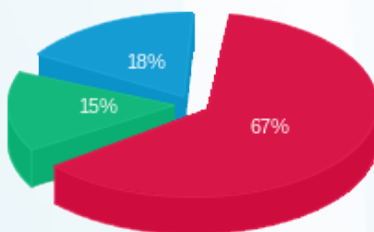

פסגה (176.42 ₪) 67%
 גבע (40.59 ₪) 15%
 שפל (46.23 ₪) 18%

הסטוריית צריכה בקוט"ש

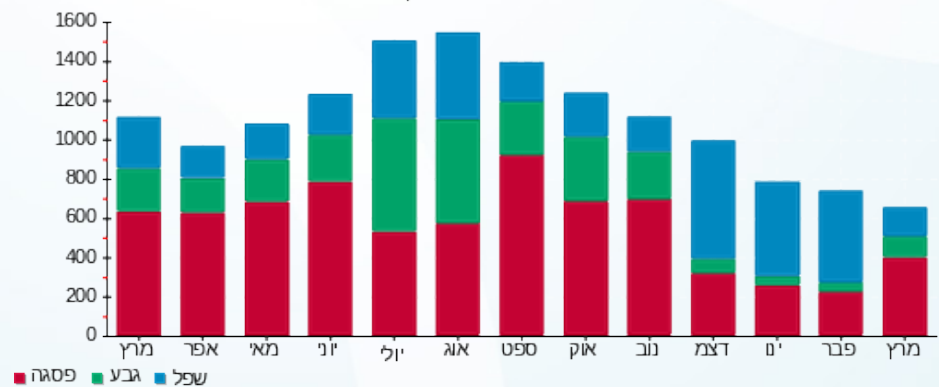



05/04/20 תאריך הפקה:
 31/03/20 תאריך קריאה נוכחית:
 01/03/20 תאריך קריאה קודמת:

שם דייר: תמנון - - 28602 - 100/8-10
 שם אתר: קניון לב המפרץ

לקוח/ה נכבד/ה, אנו מתכבדים להגיש את חישוב צריכת החשמל לתקופה 01/03/20 - 31/03/20:

תמנון - 100/8-10 - 5 - 18029647 (3x250)

סוג תעריף	סוג צריכה	קריאה קודמת	קריאה נוכחית	סה"כ צריכה בקוט"ש	מחיר לקוט"ש בא"ג	סה"כ לתשלום
			01/03/20	31/03/20	פרטי חשבון עבור תאריכים:	
777	פסגה	132,295.20	134,916.00	2,620.80	45.44	1,190.89 ₪
778	גבע	60,386.40	61,169.60	783.20	37.65	294.87 ₪
779	שפל	71,516.00	71,946.80	430.80	31.07	133.85 ₪

סה"כ לדייר:

פסגה	גבע	שפל	סה"כ	שיא ביקוש
2,620.80	783.20	430.80	3,834.80	39.31
1,190.89 ₪	294.87 ₪	133.85 ₪	1,619.62 ₪	

סה"כ צריכה
 סה"כ לתשלום

200.95 ₪	תשלום קבוע	לא כולל מע"מ
27.69 ₪	תשלום עבור גודל חיבור בKVA (3x250)	
0.980	מקדם הספק	
0.00 ₪	תשלום עבור מקדם הספק	
1,848.26 ₪	סה"כ לתשלום	

התפלגות חיוב בש"ח לפי תעו"ז

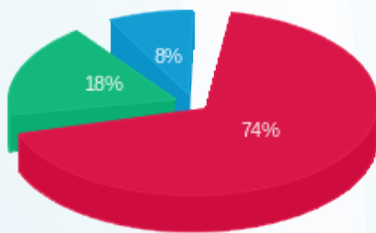

פסגה (1,190.89 ₪) 74%
 גבע (294.87 ₪) 18%
 שפל (133.85 ₪) 8%

הסטוריית צריכה בקוט"ש

