



05/04/20

תאריך הפקדה:

שם דייר: בנין A - אופטימל - שלט

31/03/20

תאריך קריאה נוכחית:

שם אתר: מרכז עזריאלי חולון

01/03/20

תאריך קריאה קודמת:

לקוח/ה נכבד/ה, אנו מתכבדים להגיש את חישוב צריכת החשמל לתקופה 01/03/20 - 31/03/20:

בנין A שלט אופטימל - 8 - 13044110(3x16)

סוג תעריף	סוג צריכה	קריאה קודמת	קריאה נוכחית	סה"כ צריכה בקוט"ש	מחיר לקוט"ש בא"ג	סה"כ לתשלום
פרטי חשבון עבור תאריכים:						
777	פסגה	01/03/20	31/03/20	966.85	45.44	25.88 ₪
778	גבע	493.40	513.95	20.55	37.65	7.74 ₪
779	שפל	1,636.40	1,687.20	50.80	31.07	15.78 ₪

סה"כ לדייר:

פסגה	גבע	שפל	סה"כ	שיא ביקוש
56.95	20.55	50.80	128.30	0.19
25.88 ₪	7.74 ₪	15.78 ₪	49.40 ₪	

סה"כ צריכה

סה"כ לתשלום

0.00 ₪	תשלום קבוע	
1.77 ₪	תשלום עבור גודל חיבור בKVA (3x16)	
51.17 ₪	סה"כ לתשלום	לא כולל מע"מ

התפלגות חיוב בש"ח לפי תעו"ז

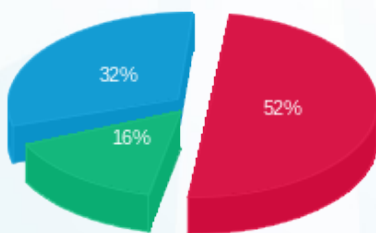

■ פסגה (25.88 ₪)
■ גבע (7.74 ₪)
■ שפל (15.78 ₪)

הסטוריית צריכה בקוט"ש

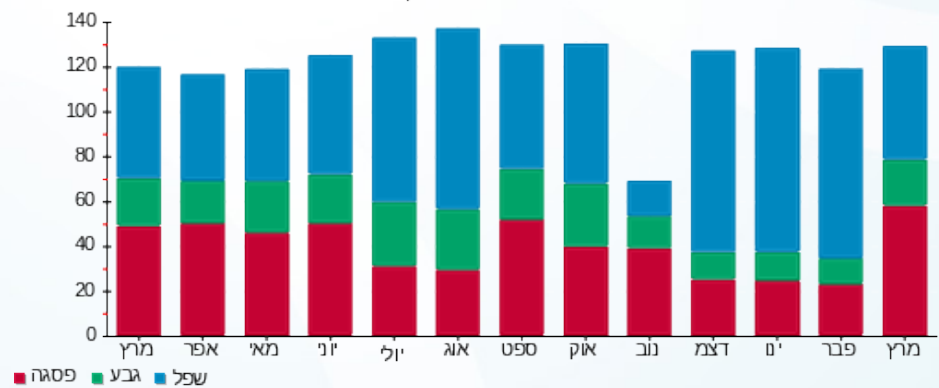

■ פסגה ■ גבע ■ שפל





05/04/20

תאריך הפקדה:

שם דייר: בניין A - אופטימל פלוס

31/03/20

תאריך קריאה נוכחית:

שם אתר: מרכז עזריאלי חולון

01/03/20

תאריך קריאה קודמת:

לקוח/ה נכבד/ה, אנו מתכבדים להגיש את חישוב צריכת החשמל לתקופה 01/03/20 - 31/03/20:

בניין A אופטימל פלוס - 7 - 13044100(3x630)

סוג תעריף	סוג צריכה	קריאה קודמת	קריאה נוכחית	סה"כ צריכה בקוט"ש	מחיר לקוט"ש בא"ג	סה"כ לתשלום
		01/03/20	31/03/20			
777	פסגה	299,098.00	313,504.00	14,406.00	45.44	6,546.09 ₪
778	גבע	127,842.00	132,532.00	4,690.00	37.65	1,765.79 ₪
779	שפל	426,662.00	438,612.00	11,950.00	31.07	3,712.87 ₪

סה"כ לדיר:

פסגה	גבע	שפל	סה"כ	שיא ביקוש
14,406.00	4,690.00	11,950.00	31,046.00	70.06
₪ 6,546.09	₪ 1,765.79	₪ 3,712.87	₪ 12,024.74	

סה"כ צריכה

סה"כ לתשלום

200.95 ₪	תשלום קבוע	
69.78 ₪	תשלום עבור גודל חיבור בKVA (3x630)	
12,295.46 ₪	סה"כ לתשלום	לא כולל מע"מ

התפלגות חיוב בש"ח לפי תעו"ז

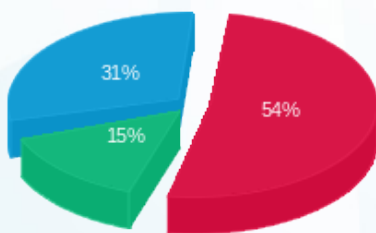

- פסגה (₪ 6,546.09) 54%
- גבע (₪ 1,765.79) 15%
- שפל (₪ 3,712.87) 31%

הסטוריית צריכה בקוט"ש

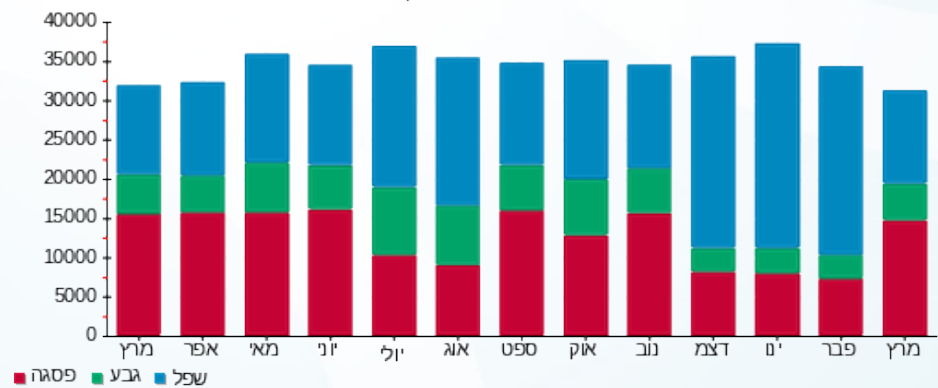



05/04/20 תאריך הפקדה:
 31/03/20 תאריך קריאה נוכחית:
 01/03/20 תאריך קריאה קודמת:

שם דייר: בנין A - אורנג'
 שם אתר: מרכז עזריאלי חולון

לקוח/ה נכבד/ה, אנו מתכבדים להגיש את חישוב צריכת החשמל לתקופה 01/03/20 - 31/03/20:

בנין A אורנג 1-16226535 / 1 - 16226535 (3x26.66666666666664)

סוג תעריף	סוג צריכה	קריאה קודמת	קריאה נוכחית	סה"כ צריכה בקוט"ש	מחיר לקוט"ש בא"ג	סה"כ לתשלום
		01/03/20	31/03/20			
777	פסגה	15,591.80	16,393.77	801.97	45.44	364.41 ₪
778	גבע	8,268.53	8,549.33	280.80	37.65	105.72 ₪
779	שפל	26,811.70	27,525.07	713.37	31.07	221.64 ₪

סה"כ לדיר:

פסגה	גבע	שפל	סה"כ	שיא ביקוש
801.97	280.80	713.37	1,796.13	8.38
364.41 ₪	105.72 ₪	221.64 ₪	691.78 ₪	

סה"כ צריכה
 סה"כ לתשלום

200.95 ₪	תשלום קבוע	
8.86 ₪	תשלום עבור גודל חיבור בKVA (3x26.67)	
901.59 ₪	סה"כ לתשלום	לא כולל מע"מ

התפלגות חיוב בש"ח לפי תעו"ז

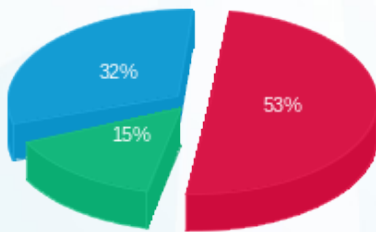

■ פסגה (364.41 ₪)
 ■ גבע (105.72 ₪)
 ■ שפל (221.64 ₪)

הסטוריית צריכה בקוט"ש

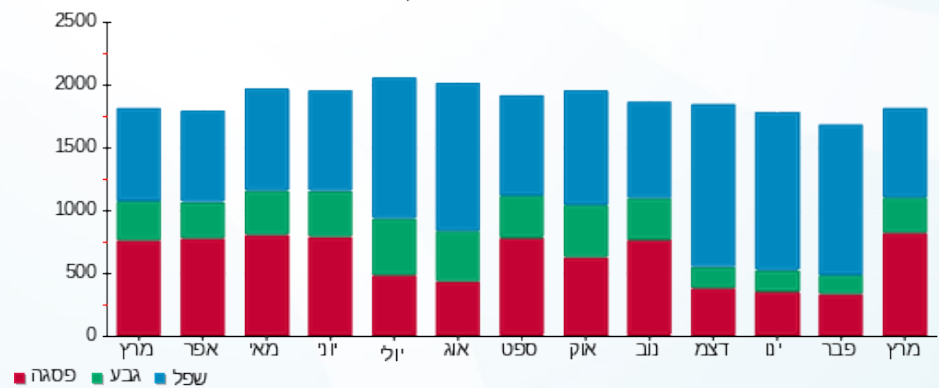



05/04/20 תאריך הפקה:
 31/03/20 תאריך קריאה נוכחית:
 01/03/20 תאריך קריאה קודמת:

שם דייר: בנין A - בי.בי.בי מחסן
 שם אתר: מרכז עזריאלי חולון

לקוח/ה נכבד/ה, אנו מתכבדים להגיש את חישוב צריכת החשמל לתקופה 01/03/20 - 31/03/20:

בנין A בי.בי.בי - מחסן 2 - 16226535 (3x32)

סוג תעריף	סוג צריכה	קריאה קודמת	קריאה נוכחית	סה"כ צריכה בקוט"ש	מחיר לקוט"ש בא"ג	סה"כ לתשלום
		01/03/20	31/03/20			
777	פסגה	1,067.90	1,118.45	50.55	45.44	22.97 ₪
778	גבע	552.90	574.35	21.45	37.65	8.08 ₪
779	שפל	1,706.50	1,758.55	52.05	31.07	16.17 ₪

סה"כ לדייר:

פסגה	גבע	שפל	סה"כ	שיא ביקוש
50.55	21.45	52.05	124.05	0.41
22.97 ₪	8.08 ₪	16.17 ₪	47.22 ₪	

סה"כ צריכה
 סה"כ לתשלום

0.00 ₪	תשלום קבוע	
3.54 ₪	תשלום עבור גודל חיבור בKVA (3x32)	
50.76 ₪	סה"כ לתשלום	לא כולל מע"מ

התפלגות חיוב בש"ח לפי תעו"ז

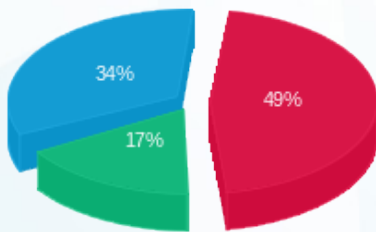

■ פסגה (22.97 ₪)
 ■ גבע (8.08 ₪)
 ■ שפל (16.17 ₪)

הסטוריית צריכה בקוט"ש

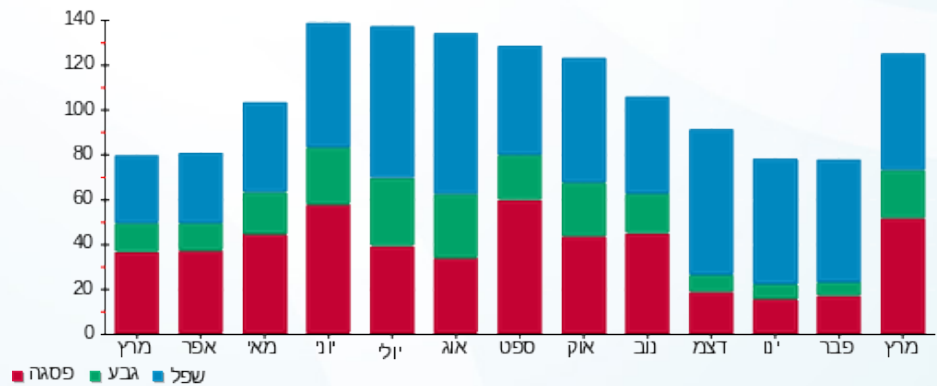



05/04/20

תאריך הפקדה:

שם דייר: בניין A - ג'וני קריספי

31/03/20

תאריך קריאה נוכחית:

שם אתר: מרכז עזריאלי חולון

01/03/20

תאריך קריאה קודמת:

לקוח/ה נכבד/ה, אנו מתכבדים להגיש את חישוב צריכת החשמל לתקופה 01/03/20 - 31/03/20:

בניין A גוני קריספי - 1 - 13044061(3x80)

סוג תעריף	סוג צריכה	קריאה קודמת	קריאה נוכחית	סה"כ צריכה בקוט"ש	מחיר לקוט"ש בא"ג	סה"כ לתשלום
פרטי חשבון עבור תאריכים:						
		01/03/20	31/03/20			
777	פסגה	51,078.80	53,654.00	2,575.20	45.44	1,170.17 ₪
778	גבע	13,699.40	14,229.00	529.60	37.65	199.39 ₪
779	שפל	33,596.00	34,396.60	800.60	31.07	248.75 ₪

סה"כ לדיר:

פסגה	גבע	שפל	סה"כ	שיא ביקוש
2,575.20	529.60	800.60	3,905.40	19.74
1,170.17 ₪	199.39 ₪	248.75 ₪	1,618.31 ₪	

סה"כ צריכה

סה"כ לתשלום

200.95 ₪	תשלום קבוע	
8.86 ₪	תשלום עבור גודל חיבור בKVA (3x80)	
1,828.12 ₪	סה"כ לתשלום	לא כולל מע"מ

התפלגות חיוב בש"ח לפי תע"ז

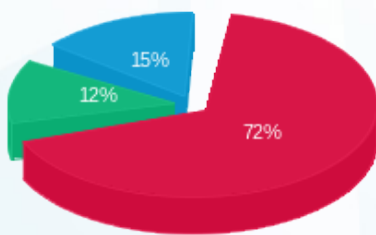

■ פסגה (1,170.17 ₪)
■ גבע (199.39 ₪)
■ שפל (248.75 ₪)

הסטוריית צריכה בקוט"ש

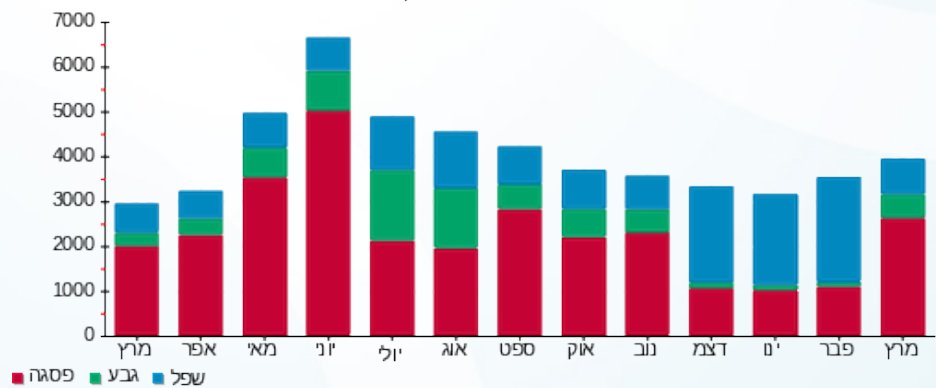

05/04/20 תאריך הפקה:
 31/03/20 תאריך קריאה נוכחית:
 01/03/20 תאריך קריאה קודמת:

שם דייר: בנין A - ג'וני קריספי מחסן
 שם אתר: מרכז עזריאלי חולון

לקוח/ה נכבד/ה, אנו מתכבדים להגיש את חישוב צריכת החשמל לתקופה 01/03/20 - 31/03/20:

בנין A ג'וני קריספי מחסן - 7 - 16226535 (3x32)

סה"כ לתשלום	מחיר לקוט"ש בא"ג	סה"כ צריכה בקוט"ש	קריאה נוכחית	קריאה קודמת	סוג צריכה	סוג תעריף
			31/03/20	01/03/20		פרטי חשבון עבור תאריכים:
100.88 ₪	45.44	222.00	3,421.70	3,199.70	פסגה	777
30.95 ₪	37.65	82.20	1,812.00	1,729.80	גבע	778
65.42 ₪	31.07	210.55	6,036.60	5,826.05	שפל	779

סה"כ לדייר:

שיא ביקוש	סה"כ	שפל	גבע	פסגה
0.92	514.75	210.55	82.20	222.00
	197.24 ₪	65.42 ₪	30.95 ₪	100.88 ₪

סה"כ צריכה
 סה"כ לתשלום

200.95 ₪	תשלום קבוע	
3.54 ₪	תשלום עבור גודל חיבור בKVA (3x32)	
401.74 ₪	סה"כ לתשלום	לא כולל מע"מ

התפלגות חיוב בש"ח לפי תעו"ז

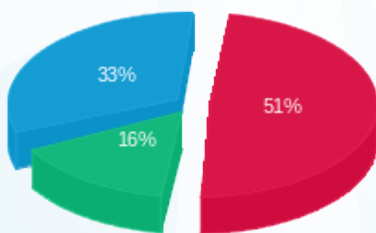

■ פסגה (100.88 ₪)
 ■ גבע (30.95 ₪)
 ■ שפל (65.42 ₪)

הסטוריית צריכה בקוט"ש

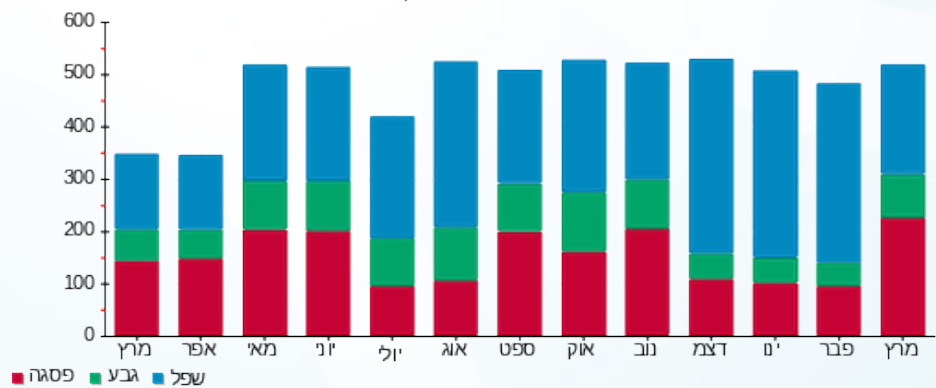

05/04/20 תאריך הפקה:
 31/03/20 תאריך קריאה נוכחית:
 01/03/20 תאריך קריאה קודמת:

שם דייר: בנין A - חברת ש.ב.א קומת כניסה
 שם אתר: מרכז עזריאלי חולון

לקוח/ה נכבד/ה, אנו מתכבדים להגיש את חישוב צריכת החשמל לתקופה 01/03/20 - 31/03/20:

בנין A חברת ש.ב.א קומת כניסה - 1 - 16224426 (3x315)

סוג תעריף	סוג צריכה	קריאה קודמת	קריאה נוכחית	סה"כ צריכה בקוט"ש	מחיר לקוט"ש בא"ג	סה"כ לתשלום
פרטי חשבון עבור תאריכים:						
777	פסגה	01/03/20	31/03/20	5,752.00	45.44	2,613.71 ₪
778	גבע	48,777.70	50,878.80	2,101.10	37.65	791.06 ₪
779	שפל	167,334.80	172,739.40	5,404.60	31.07	1,679.21 ₪

סה"כ לדייר:

פסגה	גבע	שפל	סה"כ	שיא ביקוש
5,752.00	2,101.10	5,404.60	13,257.70	
2,613.71 ₪	791.06 ₪	1,679.21 ₪	5,083.98 ₪	

סה"כ צריכה
 סה"כ לתשלום

200.95 ₪	תשלום קבוע	
34.89 ₪	תשלום עבור גודל חיבור בKVA (3x315)	
5,319.82 ₪	סה"כ לתשלום	לא כולל מע"מ

התפלגות חיוב בש"ח לפי תעו"ז

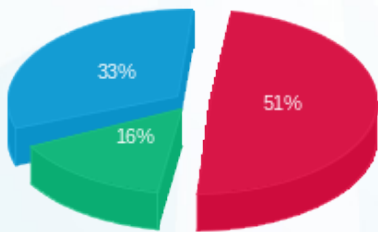

■ פסגה (2,613.71 ₪)
 ■ גבע (791.06 ₪)
 ■ שפל (1,679.21 ₪)

הסטוריית צריכה בקוט"ש

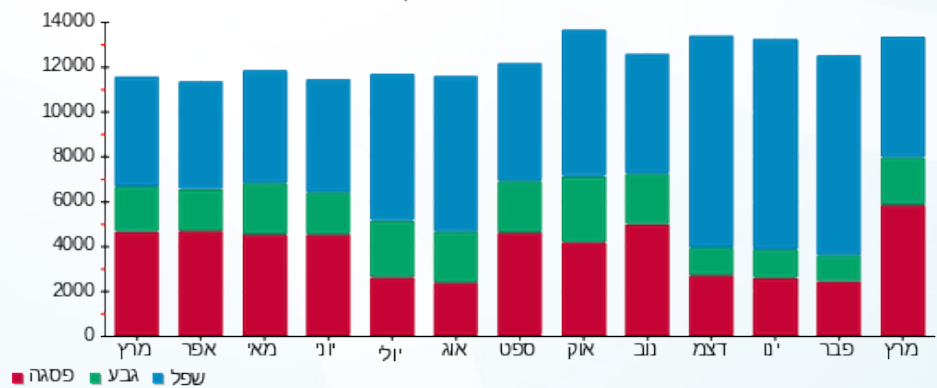



05/04/20

תאריך הפקדה:

שם דייר: בניין A - טלדור - שלט

31/03/20

תאריך קריאה נוכחית:

שם אתר: מרכז עזריאלי חולון

01/03/20

תאריך קריאה קודמת:

לקוח/ה נכבד/ה, אנו מתכבדים להגיש את חישוב צריכת החשמל לתקופה 01/03/20 - 31/03/20:

בניין A שלט טלדור - 8 - 13044111(3x16)

סוג תעריף	סוג צריכה	קריאה קודמת	קריאה נוכחית	סה"כ צריכה בקוט"ש	מחיר לקוט"ש בא"ג	סה"כ לתשלום
פרטי חשבון עבור תאריכים:						
777	פסגה	01/03/20	31/03/20	66.10	45.44	1,244.15
778	גבע	644.20	668.35	24.15	37.65	1,178.05
779	שפל	2,226.40	2,288.60	62.20	31.07	19.33

סה"כ לדייר:

פסגה	גבע	שפל	סה"כ	שיא ביקוש
66.10	24.15	62.20	152.45	0.21
19.33	9.09	58.45		

סה"כ צריכה

סה"כ לתשלום

0.00	תשלום קבוע	
1.77	תשלום עבור גודל חיבור בKVA (3x16)	
60.23	סה"כ לתשלום	לא כולל מע"מ

התפלגות חיוב בש"ח לפי תעו"ז

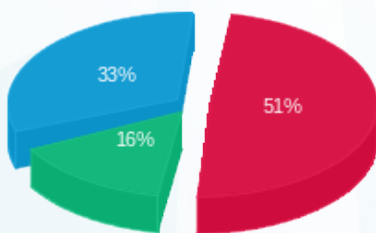

■ פסגה (30.04 ₪)
■ גבע (9.09 ₪)
■ שפל (19.33 ₪)

הסטוריית צריכה בקוט"ש

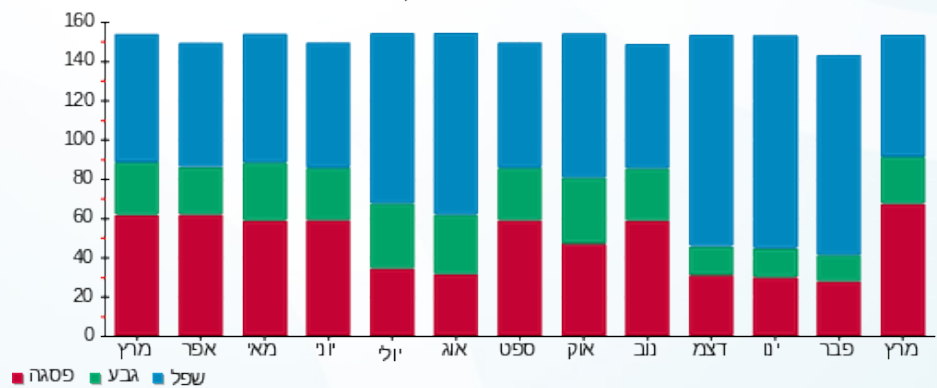



05/04/20

תאריך הפקה:

שם דייר: בנין A - לוח חרום סאפינס
שם אתר: מרכז עזריאלי חולון

31/03/20

תאריך קריאה נוכחית:

01/03/20

תאריך קריאה קודמת:

לקוח/ה נכבד/ה, אנו מתכבדים להגיש את חישוב צריכת החשמל לתקופה 01/03/20 - 31/03/20:

בנין A לוח חרום סאפינס - 3 - 13044110 (3x630)

סוג תעריף	סוג צריכה	קריאה קודמת	קריאה נוכחית	סה"כ צריכה בקוט"ש	מחיר לקוט"ש בא"ג	סה"כ לתשלום
פרטי חשבון עבור תאריכים:						
777	פסגה	01/03/20	31/03/20	21,346.80	45.44	9,699.99 ₪
778	גבע	206,370.00	214,148.40	7,778.40	37.65	2,928.57 ₪
779	שפל	709,585.20	729,666.00	20,080.80	31.07	6,239.10 ₪

סה"כ לדייר:

פסגה	גבע	שפל	סה"כ	שיא ביקוש
21,346.80	7,778.40	20,080.80	49,206.00	71.47
9,699.99 ₪	2,928.57 ₪	6,239.10 ₪	18,867.66 ₪	

סה"כ צריכה

סה"כ לתשלום

0.00 ₪	תשלום קבוע	
69.78 ₪	תשלום עבור גודל חיבור בKVA (3x630)	
18,937.44 ₪	סה"כ לתשלום	לא כולל מע"מ

התפלגות חיוב בש"ח לפי תע"ז

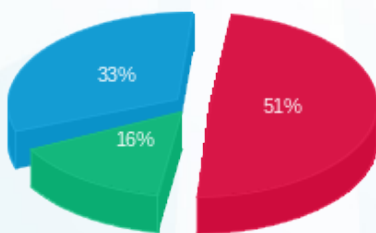

- פסגה (9,699.99 ₪) - 51%
- גבע (2,928.57 ₪) - 16%
- שפל (6,239.10 ₪) - 33%

הסטוריית צריכה בקוט"ש

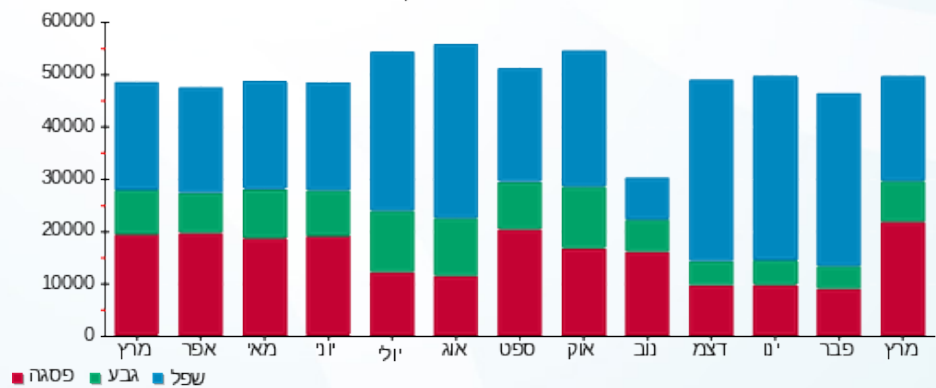

05/04/20 תאריך הפקה:
 31/03/20 תאריך קריאה נוכחית:
 01/03/20 תאריך קריאה קודמת:

שם דייר: בניין A - מספרה
 שם אתר: מרכז עזריאלי חולון

לקוח/ה נכבד/ה, אנו מתכבדים להגיש את חישוב צריכת החשמל לתקופה 01/03/20 - 31/03/20:

בניין A מספרה - 8 - 16226535 (3x100)

סוג תעריף	סוג צריכה	קריאה קודמת	קריאה נוכחית	סה"כ צריכה בקוט"ש	מחיר לקוט"ש בא"ג	סה"כ לתשלום
			31/03/20	01/03/20	פרטי חשבון עבור תאריכים:	
777	פסגה	38,655.40	39,931.40	1,276.00	45.44	579.81 ₪
778	גבע	10,957.50	11,208.40	250.90	37.65	94.46 ₪
779	שפל	26,415.50	26,732.00	316.50	31.07	98.34 ₪

סה"כ לדייר:

פסגה	גבע	שפל	סה"כ	שיא ביקוש
1,276.00	250.90	316.50	1,843.40	28.38
₪ 579.81	₪ 94.46	₪ 98.34	₪ 772.61	

סה"כ צריכה
 סה"כ לתשלום

200.95 ₪	תשלום קבוע	
11.08 ₪	תשלום עבור גודל חיבור בKVA (3x100)	
984.64 ₪	סה"כ לתשלום	לא כולל מע"מ

התפלגות חיוב בש"ח לפי תעו"ז

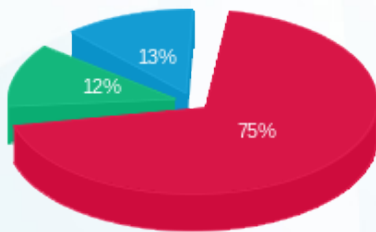

■ פסגה (₪ 579.81)
 ■ גבע (₪ 94.46)
 ■ שפל (₪ 98.34)

הסטוריית צריכה בקוט"ש

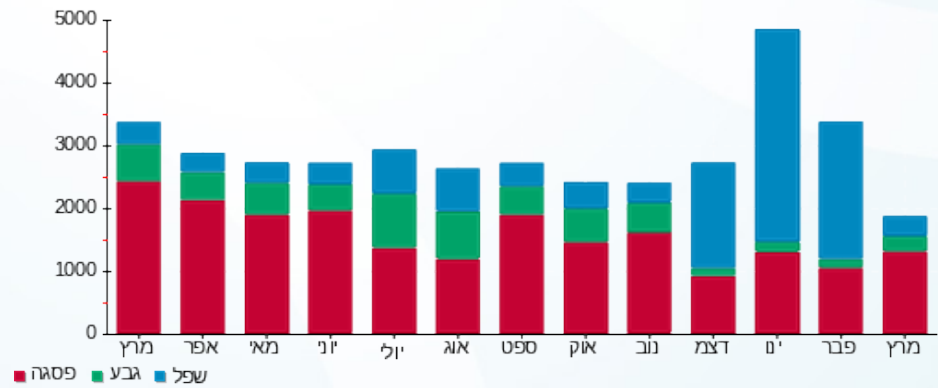

05/04/20 תאריך הפקדה:
 31/03/20 תאריך קריאה נוכחית:
 01/03/20 תאריך קריאה קודמת:

שם דייר: בנין A - נקודת טבע מ.ש.מ.
 שם אתר: מרכז עזריאלי חולון

לקוח/ה נכבד/ה, אנו מתכבדים להגיש את חישוב צריכת החשמל לתקופה 01/03/20 - 31/03/20:

בנין A - נקודת טבע מ.ש.מ. - 9 - 16226535(3x63)

סוג תעריף	סוג צריכה	קריאה קודמת	קריאה נוכחית	סה"כ צריכה בקוט"ש	מחיר לקוט"ש בא"ג	סה"כ לתשלום
פרטי חשבון עבור תאריכים:						
777	פסגה	01/03/20	31/03/20	3,069.30	45.44	1,394.69 ₪
778	גבע	23,850.60	24,530.50	679.90	37.65	255.98 ₪
779	שפל	67,029.70	68,358.20	1,328.50	31.07	412.76 ₪

סה"כ לדייר:

פסגה	גבע	שפל	סה"כ	שיא ביקוש
3,069.30	679.90	1,328.50	5,077.70	13.97
1,394.69 ₪	255.98 ₪	412.76 ₪	2,063.44 ₪	

סה"כ צריכה
 סה"כ לתשלום

200.95 ₪	תשלום קבוע	
6.98 ₪	תשלום עבור גודל חיבור בKVA (3x63)	
2,271.37 ₪	סה"כ לתשלום	לא כולל מע"מ

התפלגות חיוב בש"ח לפי תע"ז

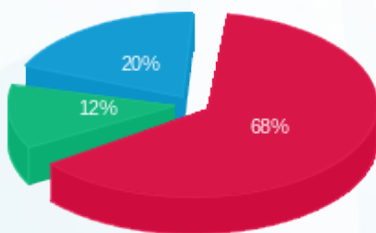

פסגה (1,394.69 ₪) 68%
 גבע (255.98 ₪) 12%
 שפל (412.76 ₪) 20%

הסטוריית צריכה בקוט"ש

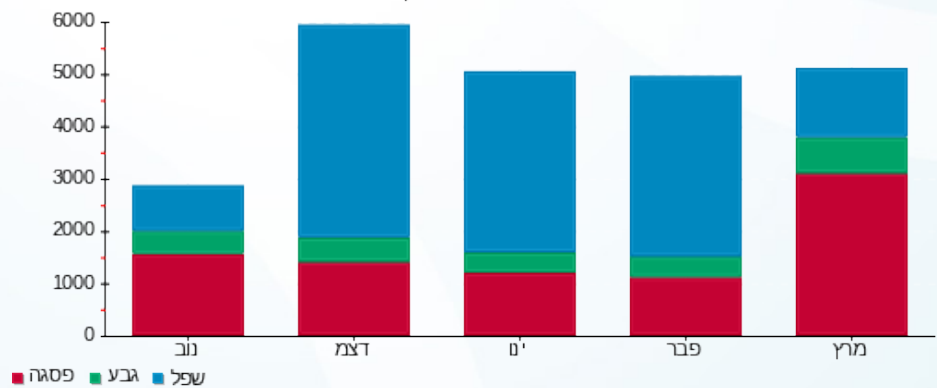

05/04/20 תאריך הפקה:
 31/03/20 תאריך קריאה נוכחית:
 01/03/20 תאריך קריאה קודמת:

שם דייר: בנין A - נתע - שלט
 שם אתר: מרכז עזריאלי חולון

לקוח/ה נכבד/ה, אנו מתכבדים להגיש את חישוב צריכת החשמל לתקופה 01/03/20 - 31/03/20:

בנין A שלט נתע - 9 - 13044110(3x16)

סוג תעריף	סוג צריכה	קריאה קודמת	קריאה נוכחית	סה"כ צריכה בקוט"ש	מחיר לקוט"ש בא"ג	סה"כ לתשלום
פרטי חשבון עבור תאריכים:						
777	פסגה	01/03/20	31/03/20	52.40	45.44	23.81 ₪
778	גבע	472.85	491.65	18.80	37.65	7.08 ₪
779	שפל	1,592.55	1,638.95	46.40	31.07	14.42 ₪

סה"כ לדייר:

פסגה	גבע	שפל	סה"כ	שיא ביקוש
52.40	18.80	46.40	117.60	0.17
23.81 ₪	7.08 ₪	14.42 ₪	45.31 ₪	

סה"כ צריכה
 סה"כ לתשלום

0.00 ₪	תשלום קבוע	
1.77 ₪	תשלום עבור גודל חיבור בKVA (3x16)	
47.08 ₪	סה"כ לתשלום	לא כולל מע"מ

התפלגות חיוב בש"ח לפי תעו"ז

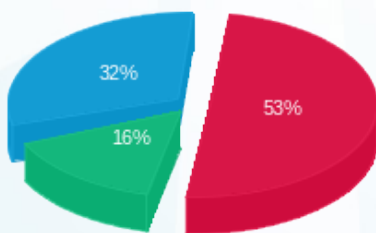

פסגה (23.81 ₪)
 גבע (7.08 ₪)
 שפל (14.42 ₪)

הסטוריית צריכה בקוט"ש

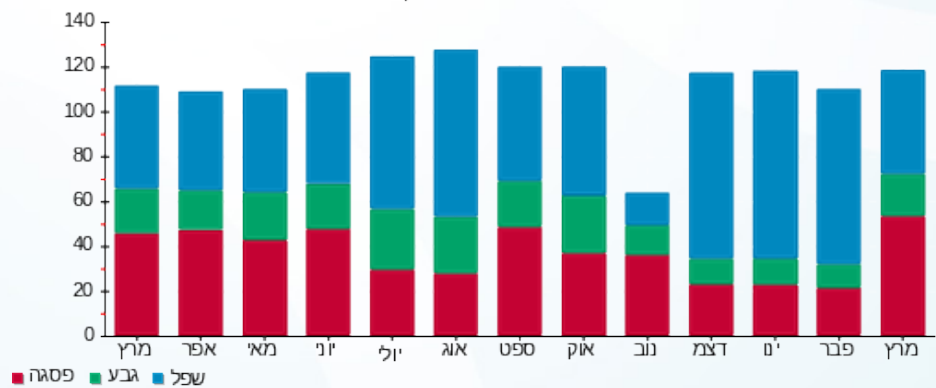



05/04/20

תאריך הפקדה:

שם דייר: בניין A - סלקום
שם אתר: מרכז עזריאלי חולון

31/03/20

תאריך קריאה נוכחית:

01/03/20

תאריך קריאה קודמת:

לקוח/ה נכבד/ה, אנו מתכבדים להגיש את חישוב צריכת החשמל לתקופה 01/03/20 - 31/03/20:

בניין A סלקום 1/3 - 16226535-1 - 16226535 (3x26.6666666664)

סוג תעריף	סוג צריכה	קריאה קודמת	קריאה נוכחית	סה"כ צריכה בקוט"ש	מחיר לקוט"ש בא"ג	סה"כ לתשלום
		01/03/20	31/03/20			
פרטי חשבון עבור תאריכים:						
777	פסגה	15,591.80	16,393.77	801.97	45.44	364.41 ₪
778	גבע	8,268.53	8,549.33	280.80	37.65	105.72 ₪
779	שפל	26,811.70	27,525.07	713.37	31.07	221.64 ₪

סה"כ לדיר:

פסגה	גבע	שפל	סה"כ	שיא ביקוש
801.97	280.80	713.37	1,796.13	8.38
364.41 ₪	105.72 ₪	221.64 ₪	691.78 ₪	

סה"כ צריכה

סה"כ לתשלום

200.95 ₪	תשלום קבוע	
8.86 ₪	תשלום עבור גודל חיבור בKVA (3x26.67)	
901.59 ₪	סה"כ לתשלום	לא כולל מע"מ

התפלגות חיוב בש"ח לפי תעו"ז

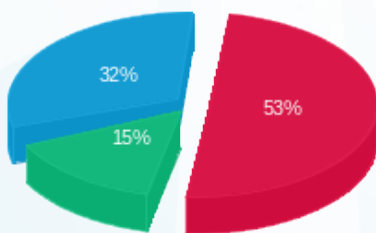

■ פסגה (₪ 364.41)
■ גבע (₪ 105.72)
■ שפל (₪ 221.64)

הסטוריית צריכה בקוט"ש



■ פסגה ■ גבע ■ שפל





05/04/20

תאריך הפקה:

שם דייר: בניין A - ספייס - מכון כושר

31/03/20

תאריך קריאה נוכחית:

שם אתר: מרכז עזריאלי חולון

01/03/20

תאריך קריאה קודמת:

לקוח/ה נכבד/ה, אנו מתכבדים להגיש את חישוב צריכת החשמל לתקופה 01/03/20 - 31/03/20:

בניין A ספייס - מכון כושר - 5 - 13044111 (3x210)

סוג תעריף	סוג צריכה	קריאה קודמת	קריאה נוכחית	סה"כ צריכה בקוט"ש	מחיר לקוט"ש בא"ג	סה"כ לתשלום
פרטי חשבון עבור תאריכים:						
		01/03/20	31/03/20			
777	פסגה	289,064.80	295,792.00	6,727.20	45.44	3,056.84 ₪
778	גבע	140,632.00	143,557.60	2,925.60	37.65	1,101.49 ₪
779	שפל	277,476.80	280,579.20	3,102.40	31.07	963.92 ₪

סה"כ לדיר:

פסגה	גבע	שפל	סה"כ	שיא ביקוש
6,727.20	2,925.60	3,102.40	12,755.20	71.05
₪ 3,056.84	₪ 1,101.49	₪ 963.92	₪ 5,122.24	

סה"כ צריכה

סה"כ לתשלום

200.95 ₪	תשלום קבוע	
23.26 ₪	תשלום עבור גודל חיבור בKVA (3x210)	
5,346.45 ₪	סה"כ לתשלום	לא כולל מע"מ

התפלגות חיוב בש"ח לפי תעו"ז

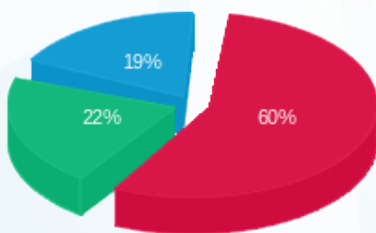

- פסגה (3,056.84 ₪) - 60%
- גבע (1,101.49 ₪) - 22%
- שפל (963.92 ₪) - 19%

הסטוריית צריכה בקוט"ש

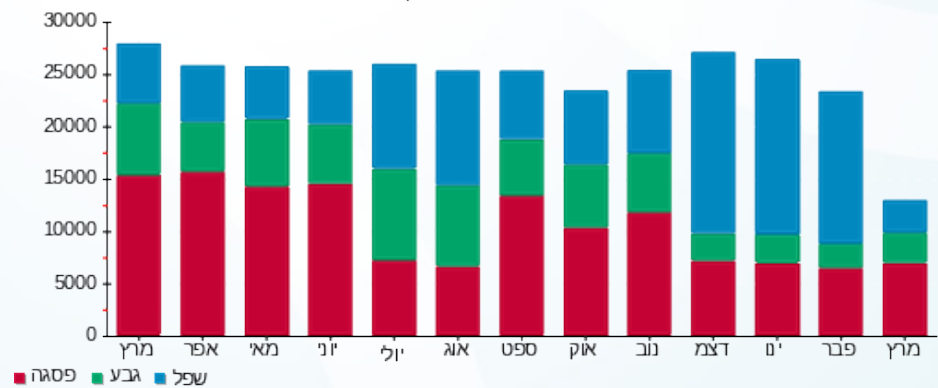



05/04/20

תאריך הפקדה:

שם דייר: בנין A - פיריין - שלט

31/03/20

תאריך קריאה נוכחית:

שם אתר: מרכז עזריאלי חולון

01/03/20

תאריך קריאה קודמת:

לקוח/ה נכבד/ה, אנו מתכבדים להגיש את חישוב צריכת החשמל לתקופה 01/03/20 - 31/03/20:

בנין A שלט פיריין - 6 - 13044110(3x16)

סוג תעריף	סוג צריכה	קריאה קודמת	קריאה נוכחית	סה"כ צריכה בקוט"ש	מחיר לקוט"ש בא"ג	סה"כ לתשלום
פרטי חשבון עבור תאריכים:						
777	פסגה	01/03/20	31/03/20	28.70	45.44	13.04 ₪
778	גבע	88.55	98.75	10.20	37.65	3.84 ₪
779	שפל	378.15	403.40	25.25	31.07	7.85 ₪

סה"כ לדייר:

פסגה	גבע	שפל	סה"כ	שיא ביקוש
28.70	10.20	25.25	64.15	0.10
13.04 ₪	3.84 ₪	7.85 ₪	24.73 ₪	

סה"כ צריכה

סה"כ לתשלום

0.00 ₪	תשלום קבוע	
1.77 ₪	תשלום עבור גודל חיבור בKVA (3x16)	
26.50 ₪	סה"כ לתשלום	לא כולל מע"מ

התפלגות חיוב בש"ח לפי תעו"ז

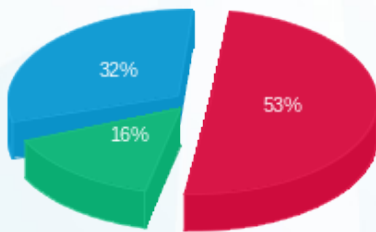

- פסגה (13.04 ₪)
- גבע (3.84 ₪)
- שפל (7.85 ₪)

הסטוריית צריכה בקוט"ש

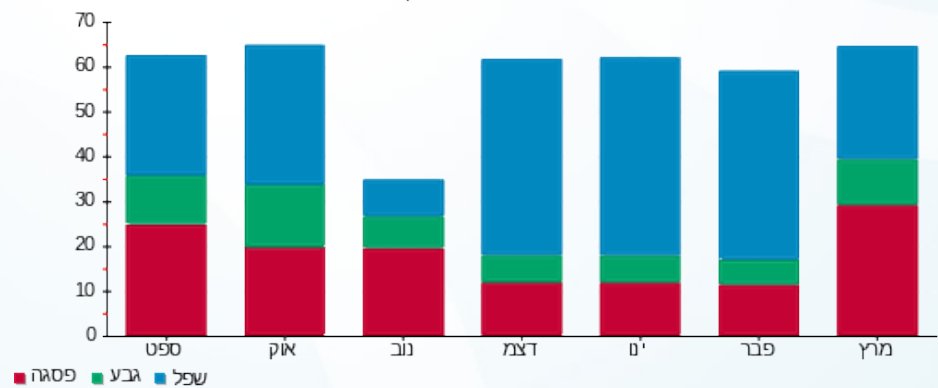

05/04/20 תאריך הפיקה:
 31/03/20 תאריך קריאה נוכחית:
 01/03/20 תאריך קריאה קודמת:

שם דייר: בנין A - פלאפון
 שם אתר: מרכז עזריאלי חולון

לקוח/ה נכבד/ה, אנו מתכבדים להגיש את חישוב צריכת החשמל לתקופה 01/03/20 - 31/03/20:

בנין A פלאפון 16226535-1 / 1/3 - 16226535(3x26.666666666664)

סוג תעריף	סוג צריכה	קריאה קודמת	קריאה נוכחית	סה"כ צריכה בקוט"ש	מחיר לקוט"ש בא"ג	סה"כ לתשלום
		01/03/20	31/03/20			
777	פסגה	15,591.80	16,393.77	801.97	45.44	364.41 ₪
778	גבע	8,268.53	8,549.33	280.80	37.65	105.72 ₪
779	שפל	26,811.70	27,525.07	713.37	31.07	221.64 ₪

סה"כ לדיר:

פסגה	גבע	שפל	סה"כ	שיא ביקוש
801.97	280.80	713.37	1,796.13	8.38
364.41 ₪	105.72 ₪	221.64 ₪	691.78 ₪	

סה"כ צריכה
 סה"כ לתשלום

200.95 ₪	תשלום קבוע	
8.86 ₪	תשלום עבור גודל חיבור בKVA (3x26.67)	
901.59 ₪	סה"כ לתשלום	לא כולל מע"מ

התפלגות חיוב בש"ח לפי תעו"ז

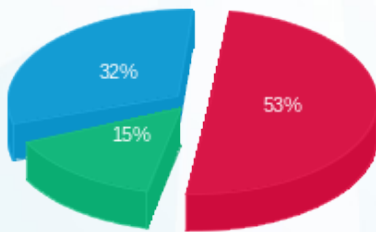

■ פסגה (364.41 ₪)
 ■ גבע (105.72 ₪)
 ■ שפל (221.64 ₪)

הסטוריית צריכה בקוט"ש

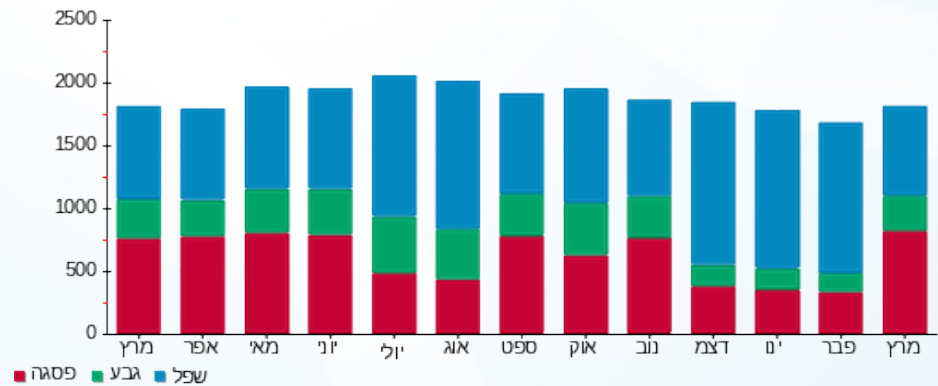



05/04/20 תאריך הפקה:
 31/03/20 תאריך קריאה נוכחית:
 01/03/20 תאריך קריאה קודמת:

שם דייר: בנין A - פנדה שטיפת מכוניות
 שם אתר: מרכז עזריאלי חולון

לקוח/ה נכבד/ה, אנו מתכבדים להגיש את חישוב צריכת החשמל לתקופה 01/03/20 - 31/03/20:

בנין A פנדה שטיפת מכוניות - 3 - 16226535 (3x125)

סוג תעריף	סוג צריכה	קריאה קודמת	קריאה נוכחית	סה"כ צריכה בקוט"ש	מחיר לקוט"ש בא"ג	סה"כ לתשלום
פרטי חשבון עבור תאריכים:						
777	פסגה	01/03/20	31/03/20	2,571.80	45.44	1,168.63 ₪
778	גבע	22,964.80	23,396.20	431.40	37.65	162.42 ₪
779	שפל	49,863.00	50,609.00	746.00	31.07	231.78 ₪

סה"כ לדיר:

פסגה	גבע	שפל	סה"כ	שיא ביקוש
2,571.80	431.40	746.00	3,749.20	29.51
1,168.63 ₪	162.42 ₪	231.78 ₪	1,562.83 ₪	

סה"כ צריכה
 סה"כ לתשלום

200.95 ₪	תשלום קבוע	
13.84 ₪	תשלום עבור גודל חיבור בKVA (3x125)	
1,777.63 ₪	סה"כ לתשלום	לא כולל מע"מ

התפלגות חיוב בש"ח לפי תע"ז

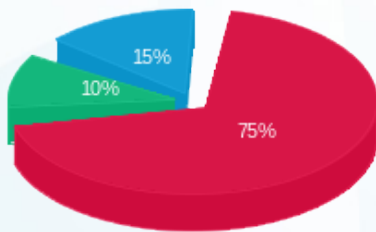

■ פסגה (1,168.63 ₪)
 ■ גבע (162.42 ₪)
 ■ שפל (231.78 ₪)

הסטוריית צריכה בקוט"ש

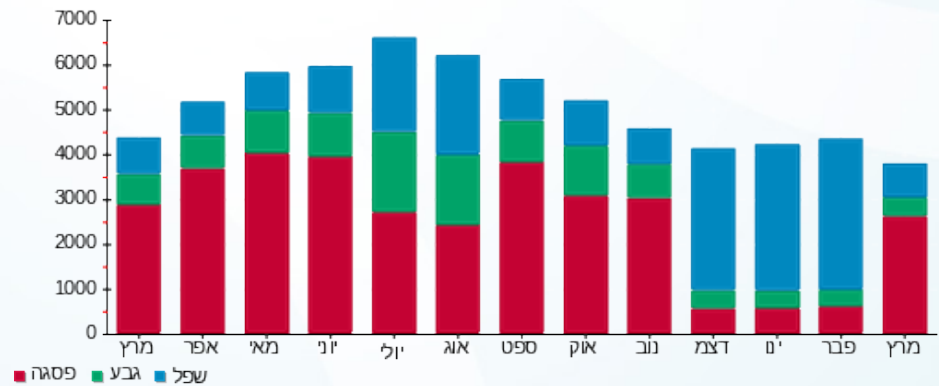



05/04/20

תאריך הפקדה:

שם דייר: בניין A - ק.0 - בי.בי.בי

31/03/20

תאריך קריאה נוכחית:

שם אתר: מרכז עזריאלי חולון

01/03/20

תאריך קריאה קודמת:

לקוח/ה נכבד/ה, אנו מתכבדים להגיש את חישוב צריכת החשמל לתקופה 01/03/20 - 31/03/20:

בניין A - ק.0 - בי.בי.בי - 2 - 13044061(3x200)

סוג תעריף	סוג צריכה	קריאה קודמת	קריאה נוכחית	סה"כ צריכה בקוט"ש	מחיר לקוט"ש בא"ג	סה"כ לתשלום
פרטי חשבון עבור תאריכים:						
777	פסגה	01/03/20	31/03/20	7,720.20	45.44	3,508.06 ₪
778	גבע	63,379.20	66,384.80	3,005.60	37.65	1,131.61 ₪
779	שפל	181,187.20	185,776.00	4,588.80	31.07	1,425.74 ₪

סה"כ לדייר:

פסגה	גבע	שפל	סה"כ	שיא ביקוש
7,720.20	3,005.60	4,588.80	15,314.60	49.00
3,508.06 ₪	1,131.61 ₪	1,425.74 ₪	6,065.41 ₪	

סה"כ צריכה

סה"כ לתשלום

200.95 ₪	תשלום קבוע	
22.15 ₪	תשלום עבור גודל חיבור בKVA (3x200)	
6,288.51 ₪	סה"כ לתשלום	לא כולל מע"מ

התפלגות חיוב בש"ח לפי תעו"ז

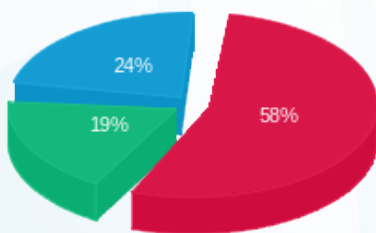

- פסגה (3,508.06 ₪)
- גבע (1,131.61 ₪)
- שפל (1,425.74 ₪)

הסטוריית צריכה בקוט"ש

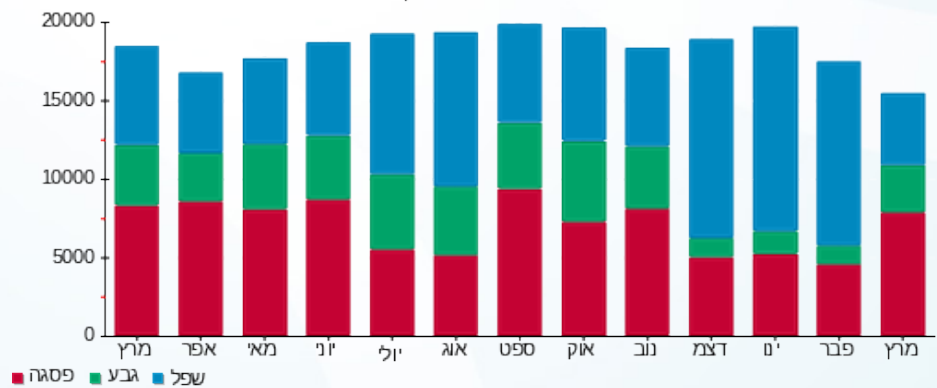

05/04/20 תאריך הפקה:
 31/03/20 תאריך קריאה נוכחי:
 01/03/20 תאריך קריאה קודמת:

שם דייר: בנין A - ק.01 - גנרטור חירום קומתי
 שם אתר: מרכז עזריאלי חולון

לקוח/ה נכבד/ה, אנו מתכבדים להגיש את חישוב צריכת החשמל לתקופה 01/03/20 - 31/03/20:

בנין A גנרטור חירום קומתי ק.1 - 1 - 16224436(0x0)

סוג תעריף	סוג צריכה	קריאה קודמת	קריאה נוכחית	סה"כ צריכה בקוט"ש	מחיר לקוט"ש בא"ג	סה"כ לתשלום
פרטי חשבון עבור תאריכים:						
777	פסגה	01/03/20	31/03/20	0.60	45.44	0.00 ₪
778	גבע	0.00	0.00	0.00	37.65	0.00 ₪
779	שפל	2.70	2.70	0.00	31.07	0.00 ₪

סה"כ לדייר:

פסגה	גבע	שפל	סה"כ	שיא ביקוש
0.00	0.00	0.00	0.00	
0.00 ₪	0.00 ₪	0.00 ₪	0.00 ₪	

סה"כ צריכה
 סה"כ לתשלום

200.95 ₪	תשלום קבוע	
0.00 ₪	תשלום עבור גודל חיבור KVA ב(0x0)	
200.95 ₪	סה"כ לתשלום	לא כולל מע"מ

התפלגות חיוב בש"ח לפי תעו"ז

פסגה (0.00 ₪)
 גבע (0.00 ₪)
 שפל (0.00 ₪)

הסטוריית צריכה בקוט"ש

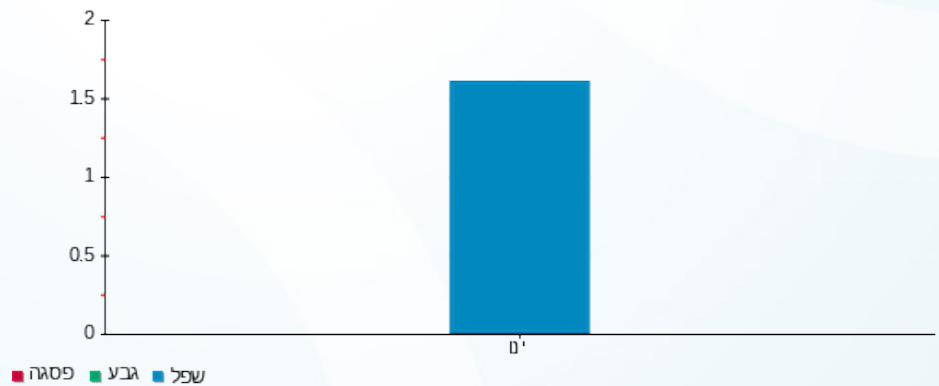



05/04/20

תאריך הפקה:

שם דייר: בנין A - ק.01 - חברת ש.ב.א - ב.ח.
שם אתר: מרכז עזריאלי חולון

31/03/20

תאריך קריאה נוכחית:

01/03/20

תאריך קריאה קודמת:

לקוח/ה נכבד/ה, אנו מתכבדים להגיש את חישוב צריכת החשמל לתקופה 01/03/20 - 31/03/20:

בנין A חברת ש.ב.א קומה 1 ב.ח. - 1 - 16224420(3x630)

סוג תעריף	סוג צריכה	קריאה קודמת	קריאה נוכחית	סה"כ צריכה בקוט"ש	מחיר לקוט"ש בא"ג	סה"כ לתשלום
		01/03/20	31/03/20			
777	פסגה	175,191.60	185,308.70	10,117.10	45.44	4,597.21 ₪
778	גבע	58,650.70	60,793.40	2,142.70	37.65	806.73 ₪
779	שפל	180,616.10	184,834.60	4,218.50	31.07	1,310.69 ₪

סה"כ לדייר:

פסגה	גבע	שפל	סה"כ	שיא ביקוש
10,117.10	2,142.70	4,218.50	16,478.30	
4,597.21 ₪	806.73 ₪	1,310.69 ₪	6,714.62 ₪	

סה"כ צריכה

סה"כ לתשלום

200.95 ₪	תשלום קבוע	
69.78 ₪	תשלום עבור גודל חיבור בKVA (3x630)	
6,985.35 ₪	סה"כ לתשלום	לא כולל מע"מ

התפלגות חיוב בש"ח לפי תעו"ז

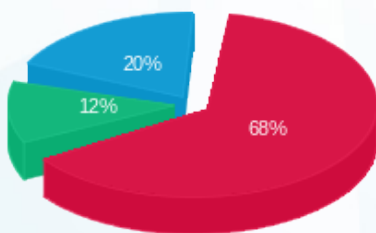

■ פסגה (4,597.21 ₪)
■ גבע (806.73 ₪)
■ שפל (1,310.69 ₪)

הסטוריית צריכה בקוט"ש

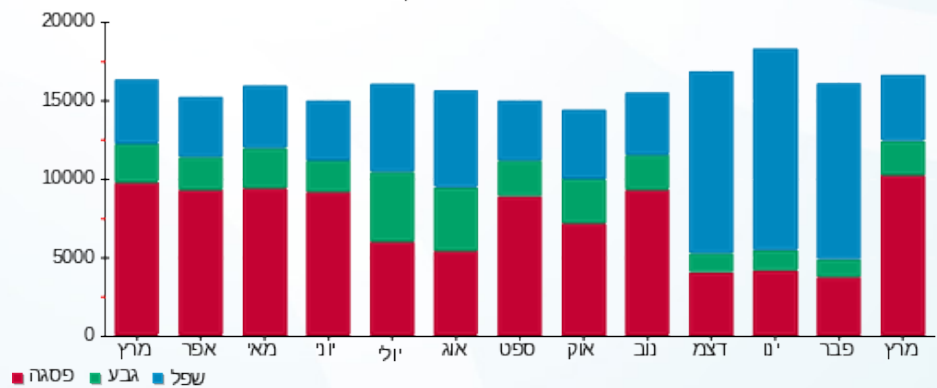

05/04/20 תאריך הפקה:
 31/03/20 תאריך קריאה נוכחית:
 01/03/20 תאריך קריאה קודמת:

שם דייר: בנין A - ק.02 - הסטוק
 שם אתר: מרכז עזריאלי חולון

לקוח/ה נכבד/ה, אנו מתכבדים להגיש את חישוב צריכת החשמל לתקופה 01/03/20 - 31/03/20:

בנין A - ק.02 - הסטוק - 6 - 16226535 (3x125)

סוג תעריף	סוג צריכה	קריאה קודמת	קריאה נוכחית	סה"כ צריכה בקוט"ש	מחיר לקוט"ש בא"ג	סה"כ לתשלום
פרטי חשבון עבור תאריכים:						
777	פסגה	01/03/20	31/03/20	2,959.80	45.44	1,344.93 ₪
778	גבע	17,763.40	18,388.40	625.00	37.65	235.31 ₪
779	שפל	24,717.00	24,776.60	59.60	31.07	18.52 ₪

סה"כ לדייר:

פסגה	גבע	שפל	סה"כ	שיא ביקוש
2,959.80	625.00	59.60	3,644.40	16.24
1,344.93 ₪	235.31 ₪	18.52 ₪	1,598.76 ₪	

סה"כ צריכה
 סה"כ לתשלום

200.95 ₪	תשלום קבוע	
13.84 ₪	תשלום עבור גודל חיבור בKVA (3x125)	
1,813.56 ₪	סה"כ לתשלום	לא כולל מע"מ

התפלגות חיוב בש"ח לפי תעו"ז

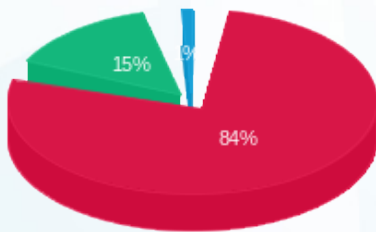

■ פסגה (1,344.93 ₪)
 ■ גבע (235.31 ₪)
 ■ שפל (18.52 ₪)

הסטוריית צריכה בקוט"ש

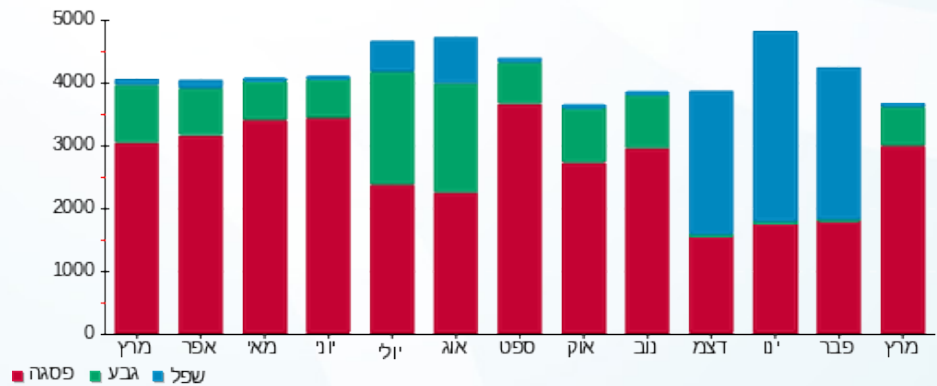

05/04/20 תאריך הפקה:
 31/03/20 תאריך קריאה נוכחית:
 01/03/20 תאריך קריאה קודמת:

שם דייר: בנין A - ק.03 - פיריון
 שם אתר: מרכז עזריאלי חולון

לקוח/ה נכבד/ה, אנו מתכבדים להגיש את חישוב צריכת החשמל לתקופה 01/03/20 - 31/03/20:

בנין A פיריון קומה 3 - 5 - 13044061(3x630)

סה"כ לתשלום	מחיר לקוט"ש בא"ג	סה"כ צריכה בקוט"ש	קריאה נוכחית	קריאה קודמת	סוג צריכה	סוג תעריף
			31/03/20	01/03/20	פרטי חשבון עבור תאריכים:	
10,123.12 ₪	45.44	22,278.00	439,378.00	417,100.00	פסגה	777
2,524.81 ₪	37.65	6,706.00	198,090.00	191,384.00	גבע	778
5,153.27 ₪	31.07	16,586.00	661,472.00	644,886.00	שפל	779

סה"כ לדייר:

שיא ביקוש	סה"כ	שפל	גבע	פסגה
120.26	45,570.00	16,586.00	6,706.00	22,278.00
	17,801.20 ₪	5,153.27 ₪	2,524.81 ₪	10,123.12 ₪

סה"כ צריכה
 סה"כ לתשלום

200.95 ₪	תשלום קבוע	
69.78 ₪	תשלום עבור גודל חיבור בKVA (3x630)	
18,071.93 ₪	סה"כ לתשלום	לא כולל מע"מ

התפלגות חיוב בש"ח לפי תעו"ז

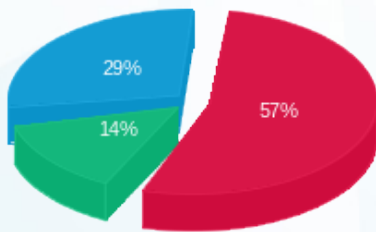

■ פסגה (10,123.12 ₪)
 ■ גבע (2,524.81 ₪)
 ■ שפל (5,153.27 ₪)

הסטוריית צריכה בקוט"ש

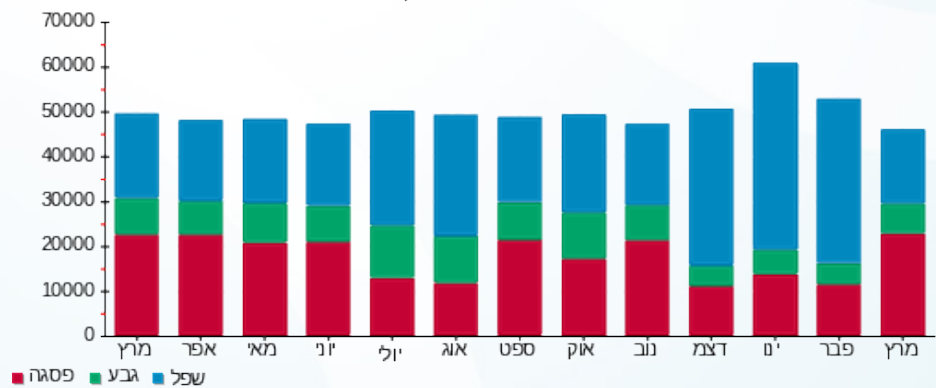



05/04/20

תאריך הפקדה:

שם דייר: בנין A - ק.04 - פיריין

31/03/20

תאריך קריאה נוכחית:

שם אתר: מרכז עזריאלי חולון

01/03/20

תאריך קריאה קודמת:

לקוח/ה נכבד/ה, אנו מתכבדים להגיש את חישוב צריכת החשמל לתקופה 01/03/20 - 31/03/20:

בנין A פיריין קומה 4 - 4 - 16226535 (3x630)

סוג תעריף	סוג צריכה	קריאה קודמת	קריאה נוכחית	סה"כ צריכה בקוט"ש	מחיר לקוט"ש בא"ג	סה"כ לתשלום
פרטי חשבון עבור תאריכים:						
		01/03/20	31/03/20			
777	פסגה	299,498.00	313,776.00	14,278.00	45.44	6,487.92 ₪
778	גבע	119,334.00	122,966.00	3,632.00	37.65	1,367.45 ₪
779	שפל	338,326.00	345,986.00	7,660.00	31.07	2,379.96 ₪

סה"כ לדייר:

פסגה	גבע	שפל	סה"כ	שיא ביקוש
14,278.00	3,632.00	7,660.00	25,570.00	74.04
₪ 6,487.92	₪ 1,367.45	₪ 2,379.96	₪ 10,235.33	

סה"כ צריכה

סה"כ לתשלום

₪ 0.00	תשלום קבוע	
₪ 69.78	תשלום עבור גודל חיבור בKVA (3x630)	
₪ 10,305.11	סה"כ לתשלום	לא כולל מע"מ

התפלגות חיוב בש"ח לפי תעו"ז

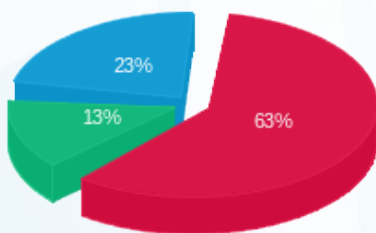

■ פסגה (₪ 6,487.92) (63%)
 ■ גבע (₪ 1,367.45) (13%)
 ■ שפל (₪ 2,379.96) (23%)

הסטוריית צריכה בקוט"ש

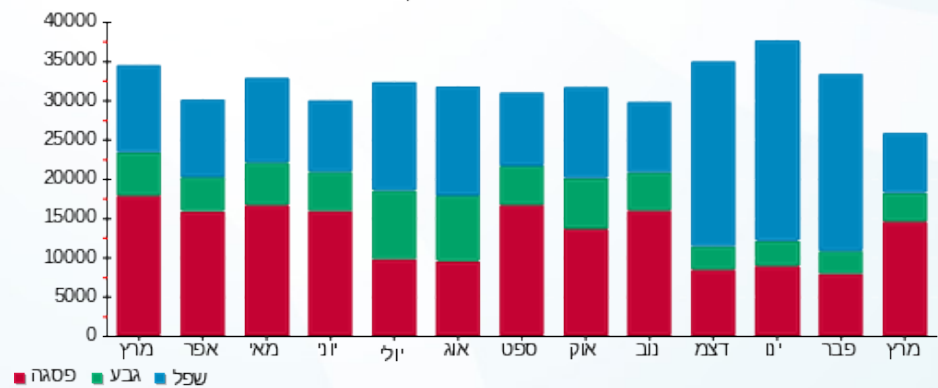



05/04/20

תאריך הפקדה:

שם דייר: בנין A - ק.05 - פיריון

31/03/20

תאריך קריאה נוכחית:

שם אתר: מרכז עזריאלי חולון

01/03/20

תאריך קריאה קודמת:

לקוח/ה נכבד/ה, אנו מתכבדים להגיש את חישוב צריכת החשמל לתקופה 01/03/20 - 31/03/20:

בנין A פיריון קומה 5 - 6 - 13044100(3x630)

סוג תעריף	סוג צריכה	קריאה קודמת	קריאה נוכחית	סה"כ צריכה בקוט"ש	מחיר לקוט"ש בא"ג	סה"כ לתשלום
פרטי חשבון עבור תאריכים:						
		01/03/20	31/03/20			
777	פסגה	276,132.00	290,652.00	14,520.00	45.44	6,597.89 ₪
778	גבע	107,402.00	111,278.00	3,876.00	37.65	1,459.31 ₪
779	שפל	313,620.00	320,640.00	7,020.00	31.07	2,181.11 ₪

סה"כ לדייר:

פסגה	גבע	שפל	סה"כ	שיא ביקוש
14,520.00	3,876.00	7,020.00	25,416.00	71.70
₪ 6,597.89	₪ 1,459.31	₪ 2,181.11	₪ 10,238.32	

סה"כ צריכה

סה"כ לתשלום

₪ 0.00	תשלום קבוע	
₪ 69.78	תשלום עבור גודל חיבור בKVA (3x630)	
₪ 10,308.09	סה"כ לתשלום	לא כולל מע"מ

התפלגות חיוב בש"ח לפי תע"ז

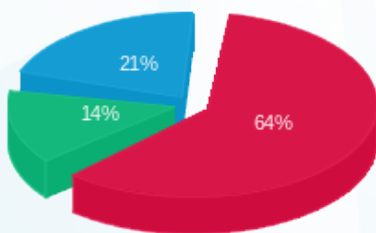

פסגה (₪ 6,597.89) 64%
 גבע (₪ 1,459.31) 14%
 שפל (₪ 2,181.11) 21%

הסטוריית צריכה בקוט"ש

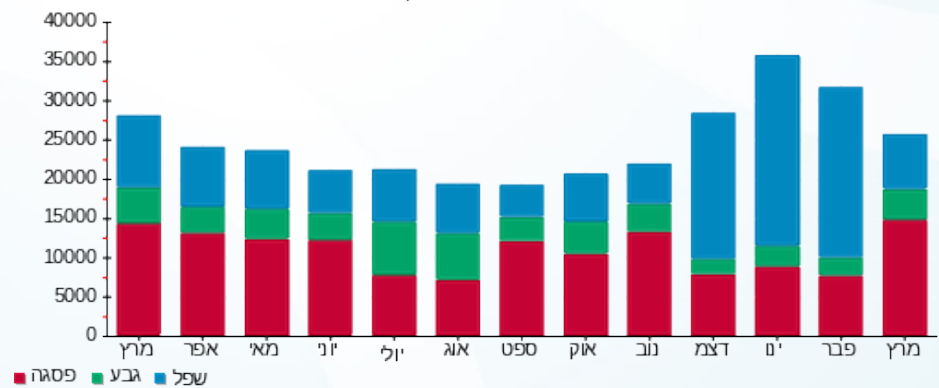

05/04/20 תאריך הפקה:
 31/03/20 תאריך קריאה נוכחית:
 01/03/20 תאריך קריאה קודמת:

שם דייר: בנין A - ק.06 - טלדור
 שם אתר: מרכז עזריאלי חולון

לקוח/ה נכבד/ה, אנו מתכבדים להגיש את חישוב צריכת החשמל לתקופה 01/03/20 - 31/03/20:

בנין A טלדור קומה 6 - 5 - 13044057(3x630)

סוג תעריף	סוג צריכה	קריאה קודמת	קריאה נוכחית	סה"כ צריכה בקוט"ש	מחיר לקוט"ש בא"ג	סה"כ לתשלום
		01/03/20	31/03/20			
777	פסגה	330,210.00	345,196.00	14,986.00	45.44	6,809.64 ₪
778	גבע	129,100.00	133,042.00	3,942.00	37.65	1,484.16 ₪
779	שפל	447,820.00	457,542.00	9,722.00	31.07	3,020.63 ₪

סה"כ לדייר:

פסגה	גבע	שפל	סה"כ	שיא ביקוש
14,986.00	3,942.00	9,722.00	28,650.00	78.60
₪ 6,809.64	₪ 1,484.16	₪ 3,020.63	₪ 11,314.43	

סה"כ צריכה
 סה"כ לתשלום

200.95 ₪	תשלום קבוע	
69.78 ₪	תשלום עבור גודל חיבור בKVA (3x630)	
11,585.16 ₪	סה"כ לתשלום	לא כולל מע"מ

התפלגות חיוב בש"ח לפי תע"ז

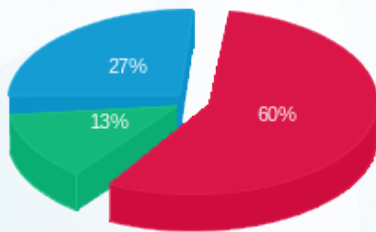

■ פסגה (₪ 6,809.64)
 ■ גבע (₪ 1,484.16)
 ■ שפל (₪ 3,020.63)

הסטוריית צריכה בקוט"ש

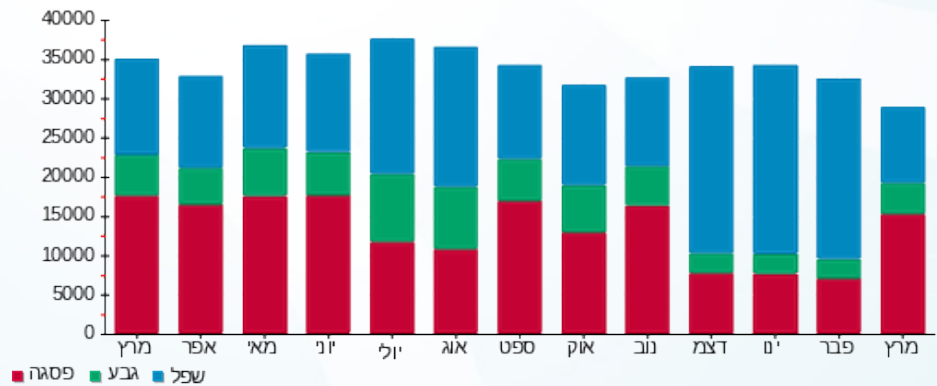



05/04/20

תאריך הפקדה:

שם דייר: בניין A - ק.7 - טלדור

31/03/20

תאריך קריאה נוכחית:

שם אתר: מרכז עזריאלי חולון

01/03/20

תאריך קריאה קודמת:

לקוח/ה נכבד/ה, אנו מתכבדים להגיש את חישוב צריכת החשמל לתקופה 01/03/20 - 31/03/20:

בניין A טלדור- קומה 7 - 4 - 13044111(3x630)

סוג תעריף	סוג צריכה	קריאה קודמת	קריאה נוכחית	סה"כ צריכה בקוט"ש	מחיר לקוט"ש בא"ג	סה"כ לתשלום
		01/03/20	31/03/20			
777	פסגה	322,162.00	336,830.00	14,668.00	45.44	6,665.14 ₪
778	גבע	108,750.00	112,022.00	3,272.00	37.65	1,231.91 ₪
779	שפל	366,698.00	374,196.00	7,498.00	31.07	2,329.63 ₪

סה"כ לדייר:

פסגה	גבע	שפל	סה"כ	שיא ביקוש
14,668.00	3,272.00	7,498.00	25,438.00	74.58
₪ 6,665.14	₪ 1,231.91	₪ 2,329.63	₪ 10,226.68	

סה"כ צריכה

סה"כ לתשלום

₪ 0.00	תשלום קבוע	
₪ 69.78	תשלום עבור גודל חיבור בKVA (3x630)	
₪ 10,296.45	סה"כ לתשלום	לא כולל מע"מ

התפלגות חיוב בש"ח לפי תע"ז

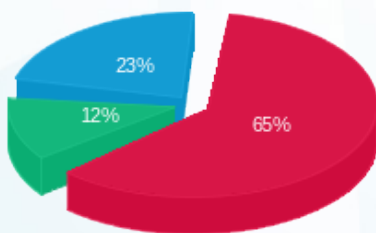

- פסגה (₪ 6,665.14) 65%
- גבע (₪ 1,231.91) 12%
- שפל (₪ 2,329.63) 23%

הסטוריית צריכה בקוט"ש

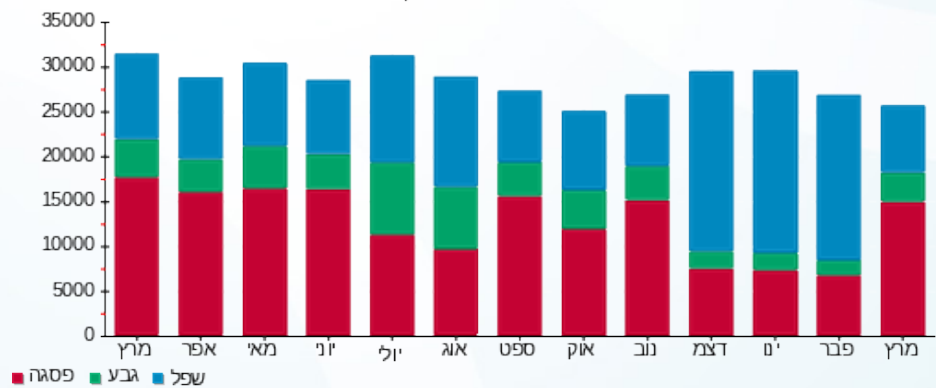

05/04/20 תאריך הפקה:
 31/03/20 תאריך קריאה נוכחית:
 01/03/20 תאריך קריאה קודמת:

שם דייר: בניין A - ק.08 - אופסיס
 שם אתר: מרכז עזריאלי חולון

לקוח/ה נכבד/ה, אנו מתכבדים להגיש את חישוב צריכת החשמל לתקופה 01/03/20 - 31/03/20:

בניין A - ק.8 - אופסיס - 2 - 18040295 (3x400)

סוג תעריף	סוג צריכה	קריאה קודמת	קריאה נוכחית	סה"כ צריכה בקוט"ש	מחיר לקוט"ש בא"ג	סה"כ לתשלום
			31/03/20	01/03/20	פרטי חשבון עבור תאריכים:	
777	פסגה	25,159.20	29,046.40	3,887.20	45.44	1,766.34 ₪
778	גבע	11,827.60	12,938.80	1,111.20	37.65	418.37 ₪
779	שפל	40,636.80	43,596.80	2,960.00	31.07	919.67 ₪

סה"כ לדייר:

פסגה	גבע	שפל	סה"כ	שיא ביקוש
3,887.20	1,111.20	2,960.00	7,958.40	17.00
1,766.34 ₪	418.37 ₪	919.67 ₪	3,104.38 ₪	

סה"כ צריכה
 סה"כ לתשלום

200.95 ₪	תשלום קבוע	
44.30 ₪	תשלום עבור גודל חיבור בKVA (3x400)	
3,349.64 ₪	סה"כ לתשלום	לא כולל מע"מ

התפלגות חיוב בש"ח לפי תעו"ז

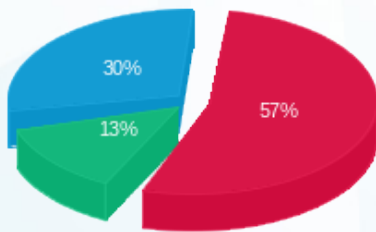

■ פסגה (1,766.34 ₪)
 ■ גבע (418.37 ₪)
 ■ שפל (919.67 ₪)

הסטוריית צריכה בקוט"ש

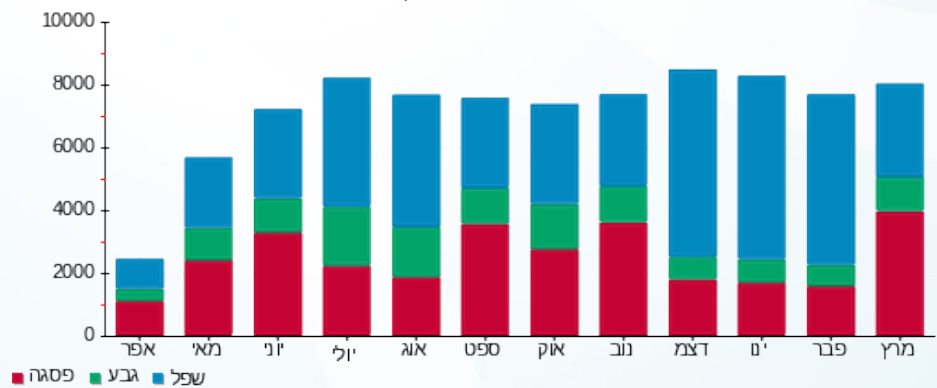

05/04/20 תאריך הפקה:
 31/03/20 תאריך קריאה נוכחית:
 01/03/20 תאריך קריאה קודמת:

שם דייר: בנין A - ק.08 - אופסיס E2
 שם אתר: מרכז עזריאלי חולון

לקוח/ה נכבד/ה, אנו מתכבדים להגיש את חישוב צריכת החשמל לתקופה 01/03/20 - 31/03/20:

בנין A - ק.08 - אופסיס 4 - 18040295 (3x630) E2

סוג תעריף	סוג צריכה	קריאה קודמת	קריאה נוכחית	סה"כ צריכה בקוט"ש	מחיר לקוט"ש בא"ג	סה"כ לתשלום
			31/03/20	01/03/20	פרטי חשבון עבור תאריכים:	
777	פסגה	47,084.80	52,241.60	5,156.80	45.44	2,343.25 ₪
778	גבע	15,200.00	16,291.20	1,091.20	37.65	410.84 ₪
779	שפל	37,548.80	39,635.20	2,086.40	31.07	648.24 ₪

סה"כ לדייר:

פסגה	גבע	שפל	סה"כ	שיא ביקוש
5,156.80	1,091.20	2,086.40	8,334.40	30.35
2,343.25 ₪	410.84 ₪	648.24 ₪	3,402.33 ₪	

סה"כ צריכה
 סה"כ לתשלום

200.95 ₪	תשלום קבוע	
69.78 ₪	תשלום עבור גודל חיבור בKVA (3x630)	
3,673.06 ₪	סה"כ לתשלום	לא כולל מע"מ

התפלגות חיוב בש"ח לפי תעו"ז

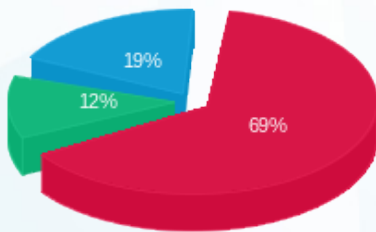

■ פסגה (2,343.25 ₪)
 ■ גבע (410.84 ₪)
 ■ שפל (648.24 ₪)

הסטוריית צריכה בקוט"ש

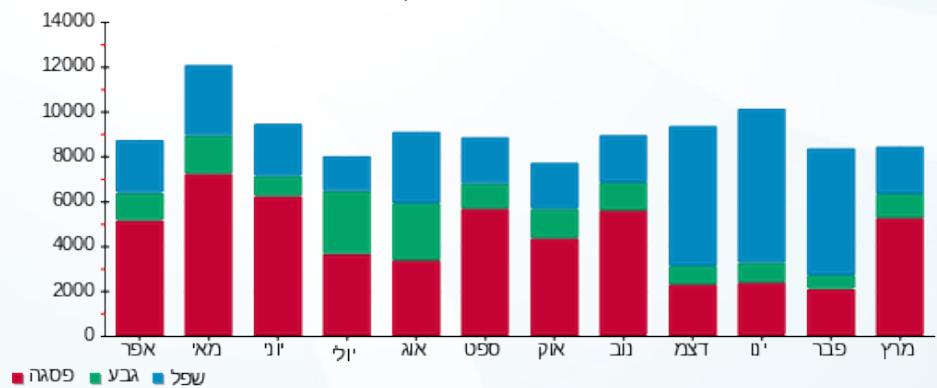

05/04/20 תאריך הפקה:
 31/03/20 תאריך קריאה נוכחית:
 01/03/20 תאריך קריאה קודמת:

שם דייר: בנין A - ק.08 - נתע
 שם אתר: מרכז עזריאלי חולון

לקוח/ה נכבד/ה, אנו מתכבדים להגיש את חישוב צריכת החשמל לתקופה 01/03/20 - 31/03/20:

בנין A נתע E1 ק.8 - 3 - 18040295(3x630)

סוג תעריף	סוג צריכה	קריאה קודמת	קריאה נוכחית	סה"כ צריכה בקוט"ש	מחיר לקוט"ש בא"ג	סה"כ לתשלום
פרטי חשבון עבור תאריכים:						
777	פסגה	01/03/20	31/03/20	5,467.20	45.44	2,484.30 ₪
778	גבע	16,383.20	17,496.80	1,113.60	37.65	419.27 ₪
779	שפל	45,726.40	48,186.40	2,460.00	31.07	764.32 ₪

סה"כ לדייר:

פסגה	גבע	שפל	סה"כ	שיא ביקוש
5,467.20	1,113.60	2,460.00	9,040.80	28.46
2,484.30 ₪	419.27 ₪	764.32 ₪	3,667.89 ₪	

סה"כ צריכה
סה"כ לתשלום

200.95 ₪	תשלום קבוע	
69.78 ₪	תשלום עבור גודל חיבור בKVA (3x630)	
3,938.62 ₪	סה"כ לתשלום	לא כולל מע"מ

התפלגות חיוב בש"ח לפי תע"ז

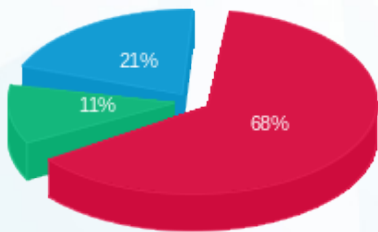

■ פסגה (2,484.30 ₪)
 ■ גבע (419.27 ₪)
 ■ שפל (764.32 ₪)

הסטוריית צריכה בקוט"ש

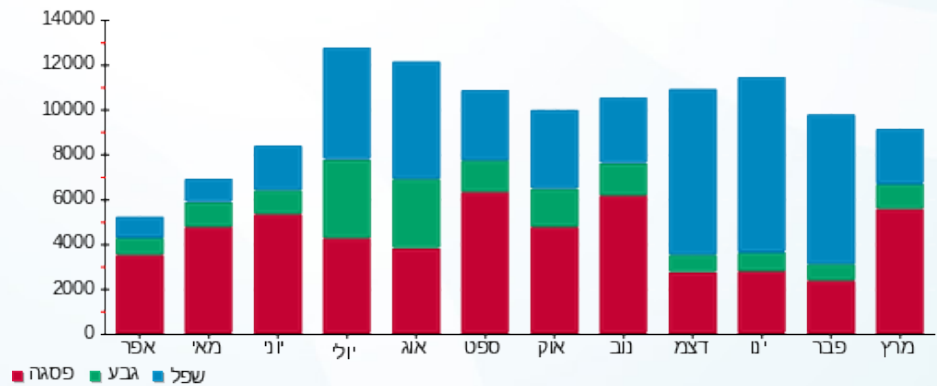



05/04/20

תאריך הפקה:

שם דייר: בניין A - ק.08 - נתע - חדר שרתים
שם אתר: מרכז עזריאלי חולון

31/03/20

תאריך קריאה נוכחית:

01/03/20

תאריך קריאה קודמת:

לקוח/ה נכבד/ה, אנו מתכבדים להגיש את חישוב צריכת החשמל לתקופה 01/03/20 - 31/03/20:

בניין A נתע חדר שרתים ק.8 - 1 - 18040295 (3x200)

סה"כ לתשלום	מחיר לקוט"ש בא"ג	סה"כ צריכה בקוט"ש	קריאה נוכחית	קריאה קודמת	סוג צריכה	סוג תעריף
			31/03/20	01/03/20	פרטי חשבון עבור תאריכים:	
₪ 342.53	45.44	753.80	6,968.00	6,214.20	פסגה	777
₪ 97.97	37.65	260.20	3,603.20	3,343.00	גבע	778
₪ 209.23	31.07	673.40	11,388.80	10,715.40	שפל	779

סה"כ לדייר:

שיא ביקוש	סה"כ	שפל	גבע	פסגה
3.81	1,687.40	673.40	260.20	753.80
	₪ 649.72	₪ 209.23	₪ 97.97	₪ 342.53

סה"כ צריכה

סה"כ לתשלום

₪ 200.95	תשלום קבוע	
₪ 22.15	תשלום עבור גודל חיבור בKVA (3x200)	
₪ 872.82	סה"כ לתשלום	לא כולל מע"מ

התפלגות חיוב בש"ח לפי תעו"ז

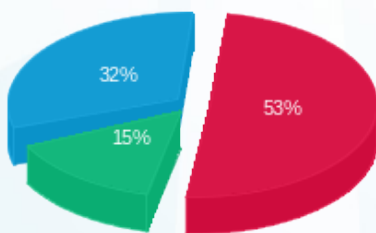

■ פסגה (₪ 342.53)
■ גבע (₪ 97.97)
■ שפל (₪ 209.23)

הסטוריית צריכה בקוט"ש

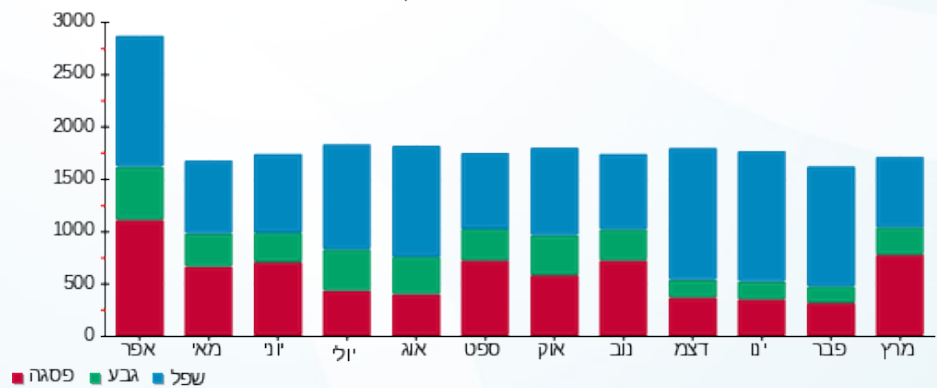



05/04/20

תאריך הפקדה:

שם דייר: בניין A - ק.09 - נתע

31/03/20

תאריך קריאה נוכחית:

שם אתר: מרכז עזריאלי חולון

01/03/20

תאריך קריאה קודמת:

לקוח/ה נכבד/ה, אנו מתכבדים להגיש את חישוב צריכת החשמל לתקופה 01/03/20 - 31/03/20:

בניין A נתע קומה 9 - 4 - 13044057(3x630)

סוג תעריף	סוג צריכה	קריאה קודמת	קריאה נוכחית	סה"כ צריכה בקוט"ש	מחיר לקוט"ש בא"ג	סה"כ לתשלום
		01/03/20	31/03/20	פרטי חשבון עבור תאריכים:		
777	פסגה	348,686.00	366,486.00	17,800.00	45.44	8,088.32 ₪
778	גבע	139,410.00	144,232.00	4,822.00	37.65	1,815.48 ₪
779	שפל	474,428.00	486,412.00	11,984.00	31.07	3,723.43 ₪

סה"כ לדייר:

פסגה	גבע	שפל	סה"כ	שיא ביקוש
17,800.00	4,822.00	11,984.00	34,606.00	78.26
8,088.32 ₪	1,815.48 ₪	3,723.43 ₪	13,627.23 ₪	

סה"כ צריכה

סה"כ לתשלום

0.00 ₪	תשלום קבוע	
69.78 ₪	תשלום עבור גודל חיבור בKVA (3x630)	
13,697.01 ₪	סה"כ לתשלום	לא כולל מע"מ

התפלגות חיוב בש"ח לפי תעו"ז

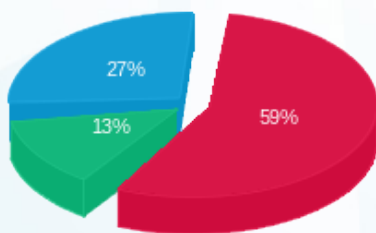

- פסגה (8,088.32 ₪) - 59%
- גבע (1,815.48 ₪) - 13%
- שפל (3,723.43 ₪) - 27%

הסטוריית צריכה בקוט"ש

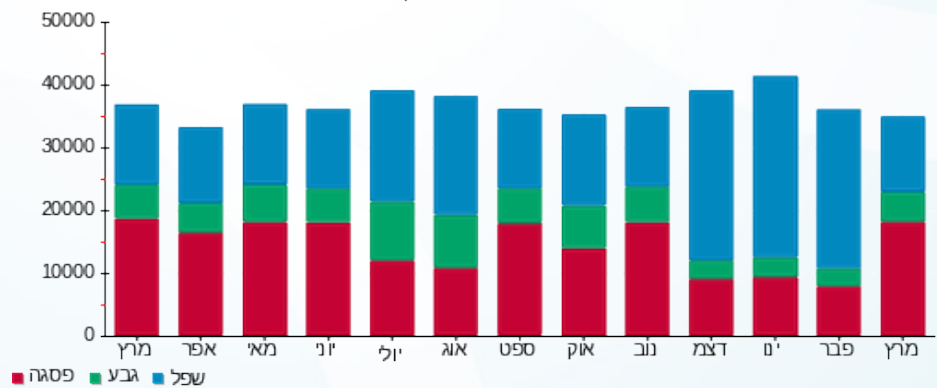



05/04/20

תאריך הפקדה:

שם דייר: בניין A - ק.10 - נתע

31/03/20

תאריך קריאה נוכחית:

שם אתר: מרכז עזריאלי חולון

01/03/20

תאריך קריאה קודמת:

לקוח/ה נכבד/ה, אנו מתכבדים להגיש את חישוב צריכת החשמל לתקופה 01/03/20 - 31/03/20:

בניין A נתע ק.10 - 1 - 17313223(3x630)

סוג תעריף	סוג צריכה	קריאה קודמת	קריאה נוכחית	סה"כ צריכה בקוט"ש	מחיר לקוט"ש בא"ג	סה"כ לתשלום
פרטי חשבון עבור תאריכים:						
777	פסגה	01/03/20	31/03/20	1,920.30	45.44	872.58 ₪
778	גבע	569.20	1,064.10	494.90	37.65	186.33 ₪
779	שפל	3,740.30	5,017.10	1,276.80	31.07	396.70 ₪

סה"כ לדייר:

פסגה	גבע	שפל	סה"כ	שיא ביקוש
1,920.30	494.90	1,276.80	3,692.00	23.28
872.58 ₪	186.33 ₪	396.70 ₪	1,455.62 ₪	

סה"כ צריכה

סה"כ לתשלום

200.95 ₪	תשלום קבוע	
69.78 ₪	תשלום עבור גודל חיבור בKVA (3x630)	
1,726.34 ₪	סה"כ לתשלום	לא כולל מע"מ

התפלגות חיוב בש"ח לפי תעו"ז

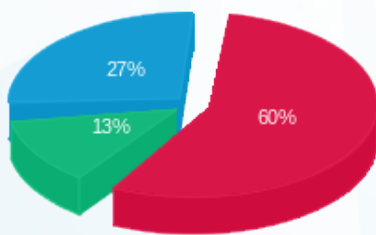

■ פסגה (872.58 ₪)
■ גבע (186.33 ₪)
■ שפל (396.70 ₪)

הסטוריית צריכה בקוט"ש

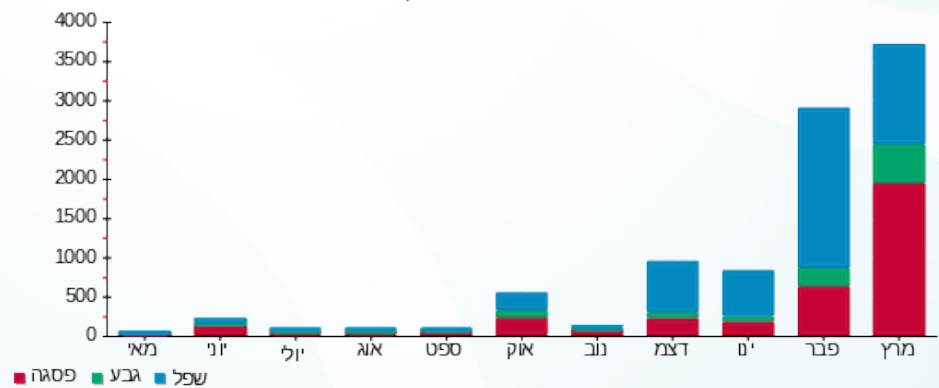

05/04/20 תאריך הפקה:
 31/03/20 תאריך קריאה נוכחית:
 01/03/20 תאריך קריאה קודמת:

שם דייר: בנין A - ק.10 - סאפינס
 שם אתר: מרכז עזריאלי חולון

לקוח/ה נכבד/ה, אנו מתכבדים להגיש את חישוב צריכת החשמל לתקופה 01/03/20 - 31/03/20:

בנין A סאפינס ק.10 - 3 - 13044111(3x630)

סוג תעריף	סוג צריכה	קריאה קודמת	קריאה נוכחית	סה"כ צריכה בקוט"ש	מחיר לקוט"ש בא"ג	סה"כ לתשלום
פרטי חשבון עבור תאריכים:						
777	פסגה	01/03/20	31/03/20	10,094.00	45.44	4,586.71 ₪
778	גבע	36,712.00	38,672.00	1,960.00	37.65	737.94 ₪
779	שפל	90,278.00	94,248.00	3,970.00	31.07	1,233.48 ₪

בנין A נתע ק.10 - 1 - 17313223(3x630)

סוג תעריף	סוג צריכה	קריאה קודמת	קריאה נוכחית	סה"כ צריכה בקוט"ש	מחיר לקוט"ש בא"ג	סה"כ לתשלום
פרטי חשבון עבור תאריכים:						
777	פסגה	01/03/20	31/03/20	-1,920.30	45.44	-872.58 ₪
778	גבע	569.20	1,064.10	-494.90	37.65	-186.33 ₪
779	שפל	3,740.30	5,017.10	-1,276.80	31.07	-396.70 ₪

סה"כ לדייר:

פסגה	גבע	שפל	סה"כ	שיא ביקוש
8,173.70	1,465.10	2,693.20	12,332.00	54.66
₪ 3,714.13	₪ 551.61	₪ 836.78	₪ 5,102.52	

סה"כ צריכה
 סה"כ לתשלום

200.95 ₪	תשלום קבוע	
0.00 ₪	תשלום עבור גודל חיבור בKVA (3x0)	
5,303.47 ₪	סה"כ לתשלום	לא כולל מע"מ



05/04/20

תאריך הפקדה:

שם דייר: בנין A - ק.11 - סאפינס

31/03/20

תאריך קריאה נוכחית:

שם אתר: מרכז עזריאלי חולון

01/03/20

תאריך קריאה קודמת:

לקוח/ה נכבד/ה, אנו מתכבדים להגיש את חישוב צריכת החשמל לתקופה 01/03/20 - 31/03/20:

בנין A סאפינס קומה 11 - 4 - 13044100(3x630)

סוג תעריף	סוג צריכה	קריאה קודמת	קריאה נוכחית	סה"כ צריכה בקוט"ש	מחיר לקוט"ש בא"ג	סה"כ לתשלום
פרטי חשבון עבור תאריכים:						
		01/03/20	31/03/20			
777	פסגה	268,258.00	278,542.00	10,284.00	45.44	4,673.05 ₪
778	גבע	69,786.00	71,098.00	1,312.00	37.65	493.97 ₪
779	שפל	164,134.00	165,898.00	1,764.00	31.07	548.07 ₪

סה"כ לדייר:

פסגה	גבע	שפל	סה"כ	שיא ביקוש
10,284.00	1,312.00	1,764.00	13,360.00	68.08
4,673.05 ₪	493.97 ₪	548.07 ₪	5,715.09 ₪	

סה"כ צריכה

סה"כ לתשלום

0.00 ₪	תשלום קבוע	
69.78 ₪	תשלום עבור גודל חיבור בKVA (3x630)	
5,784.87 ₪	סה"כ לתשלום	לא כולל מע"מ

התפלגות חיוב בש"ח לפי תעו"ז

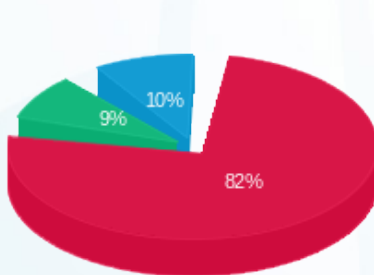

■ פסגה (4,673.05 ₪)
■ גבע (493.97 ₪)
■ שפל (548.07 ₪)

הסטוריית צריכה בקוט"ש

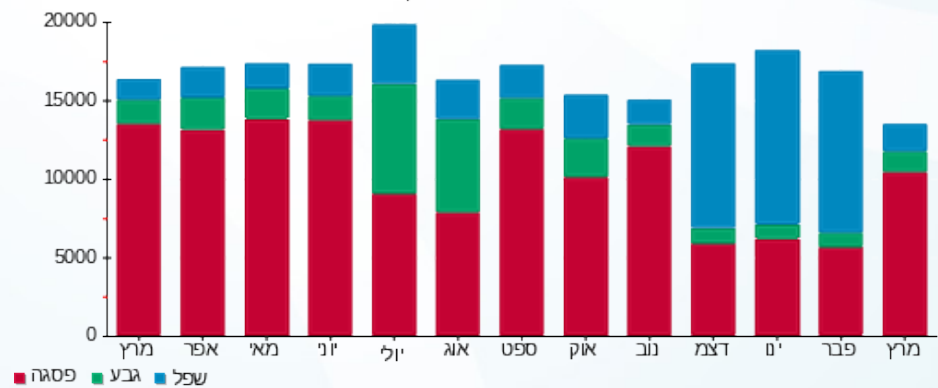



05/04/20

תאריך הפקה:

שם דייר: בנין A - ק.12 - סאפינס

31/03/20

תאריך קריאה נוכחית:

שם אתר: מרכז עזריאלי חולון

01/03/20

תאריך קריאה קודמת:

לקוח/ה נכבד/ה, אנו מתכבדים להגיש את חישוב צריכת החשמל לתקופה 01/03/20 - 31/03/20:

בנין A סאפינס קומה 12 - 3 - 13044057(3x630)

סוג תעריף	סוג צריכה	קריאה קודמת	קריאה נוכחית	סה"כ צריכה בקוט"ש	מחיר לקוט"ש בא"ג	סה"כ לתשלום
פרטי חשבון עבור תאריכים:						
777	פסגה	01/03/20	31/03/20	8,742.00	45.44	3,972.36 ₪
778	גבע	68,886.00	69,742.00	856.00	37.65	322.28 ₪
779	שפל	161,342.00	162,204.00	862.00	31.07	267.82 ₪

סה"כ לדייר:

פסגה	גבע	שפל	סה"כ	שיא ביקוש
8,742.00	856.00	862.00	10,460.00	64.26
3,972.36 ₪	322.28 ₪	267.82 ₪	4,562.47 ₪	

סה"כ צריכה

סה"כ לתשלום

200.95 ₪	תשלום קבוע	
69.78 ₪	תשלום עבור גודל חיבור בKVA (3x630)	
4,833.20 ₪	סה"כ לתשלום	לא כולל מע"מ

התפלגות חיוב בש"ח לפי תעו"ז

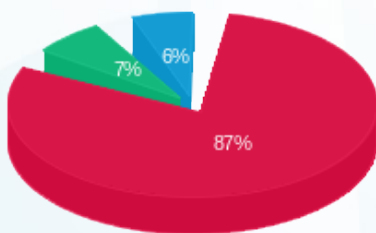

■ פסגה (3,972.36 ₪)
■ גבע (322.28 ₪)
■ שפל (267.82 ₪)

הסטוריית צריכה בקוט"ש

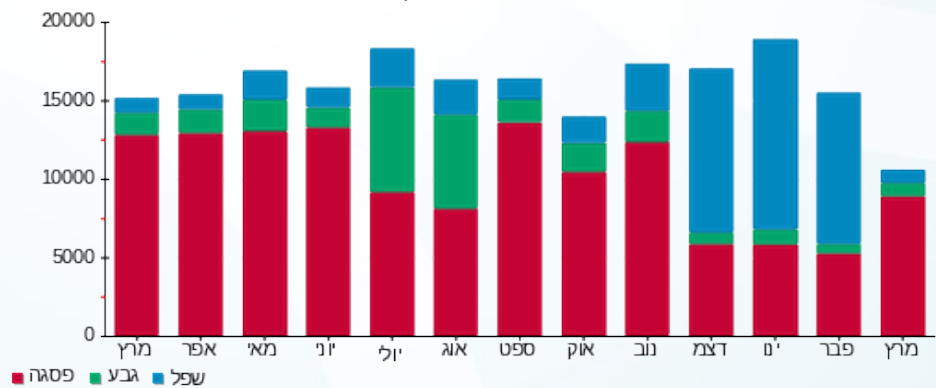



05/04/20

תאריך הפקדה:

שם דייר: בניין A - קפה נימרוד

31/03/20

תאריך קריאה נוכחית:

שם אתר: מרכז עזריאלי חולון

01/03/20

תאריך קריאה קודמת:

לקוח/ה נכבד/ה, אנו מתכבדים להגיש את חישוב צריכת החשמל לתקופה 01/03/20 - 31/03/20:

בניין A קפה נימרוד - 3 - 13044061 (3x250)

סוג תעריף	סוג צריכה	קריאה קודמת	קריאה נוכחית	סה"כ צריכה בקוט"ש	מחיר לקוט"ש בא"ג	סה"כ לתשלום
פרטי חשבון עבור תאריכים:						
777	פסגה	01/03/20	31/03/20	3,511.00	45.44	1,595.40 ₪
778	גבע	32,103.20	33,160.40	1,057.20	37.65	398.04 ₪
779	שפל	82,974.60	84,976.80	2,002.20	31.07	622.08 ₪

סה"כ לדיר:

פסגה	גבע	שפל	סה"כ	שיא ביקוש
3,511.00	1,057.20	2,002.20	6,570.40	35.16
1,595.40 ₪	398.04 ₪	622.08 ₪	2,615.52 ₪	

סה"כ צריכה

סה"כ לתשלום

200.95 ₪	תשלום קבוע	
27.69 ₪	תשלום עבור גודל חיבור בKVA (3x250)	
2,844.16 ₪	סה"כ לתשלום	לא כולל מע"מ

התפלגות חיוב בש"ח לפי תע"ז

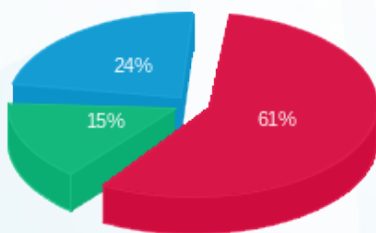

■ פסגה (1,595.40 ₪)
 ■ גבע (398.04 ₪)
 ■ שפל (622.08 ₪)

הסטוריית צריכה בקוט"ש

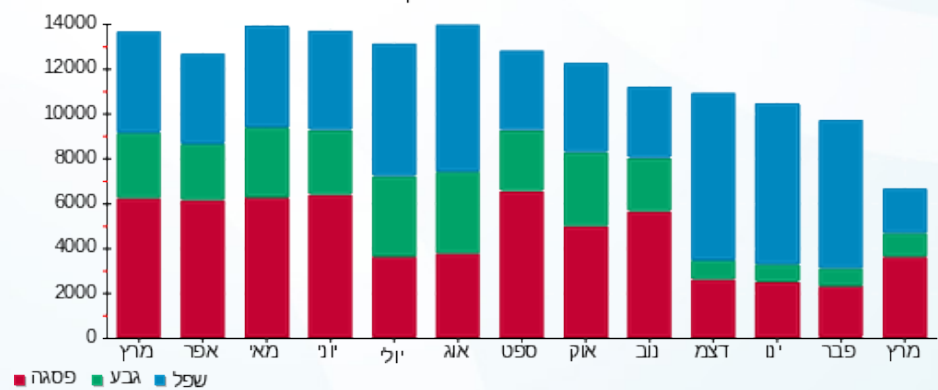



05/04/20

תאריך הפקה:

שם דייר: בנין A מיזוג אוויר
שם אתר: מרכז עזריאלי חולון

31/03/20

תאריך קריאה נוכחית:

01/03/20

תאריך קריאה קודמת:

לקוח/ה נכבד/ה, אנו מתכבדים להגיש את חישוב צריכת החשמל לתקופה 01/03/20 - 31/03/20:
בנין A צילר 3 - 2 - 13044057

סוג תעריף	סוג צריכה	קריאה קודמת	קריאה נוכחית	סה"כ צריכה בקוט"ש	מחיר לקוט"ש בא"ג	סה"כ לתשלום
פרטי חשבון עבור תאריכים:			01/03/20	31/03/20		
777	פסגה	309,602.00	322,970.00	13,368.00	45.44	6,074.42 ₪
778	גבע	100,694.00	106,916.00	6,222.00	37.65	2,342.58 ₪
779	שפל	193,878.00	208,272.00	14,394.00	31.07	4,472.22 ₪

בנין A צילר 2 - 3 - 13044100

סוג תעריף	סוג צריכה	קריאה קודמת	קריאה נוכחית	סה"כ צריכה בקוט"ש	מחיר לקוט"ש בא"ג	סה"כ לתשלום
פרטי חשבון עבור תאריכים:			01/03/20	31/03/20		
777	פסגה	623,958.00	649,564.00	25,606.00	45.44	11,635.37 ₪
778	גבע	225,640.00	230,748.00	5,108.00	37.65	1,923.16 ₪
779	שפל	373,418.00	387,910.00	14,492.00	31.07	4,502.66 ₪

בנין A צילר 6 - 2 - 13044110

סוג תעריף	סוג צריכה	קריאה קודמת	קריאה נוכחית	סה"כ צריכה בקוט"ש	מחיר לקוט"ש בא"ג	סה"כ לתשלום
פרטי חשבון עבור תאריכים:			01/03/20	31/03/20		
777	פסגה	726,590.00	741,148.00	14,558.00	45.44	6,615.16 ₪
778	גבע	268,212.00	270,468.00	2,256.00	37.65	849.38 ₪
779	שפל	522,672.00	524,868.00	2,196.00	31.07	682.30 ₪

בנין A צילר 4 חיוני - 5 - 13044110

סוג תעריף	סוג צריכה	קריאה קודמת	קריאה נוכחית	סה"כ צריכה בקוט"ש	מחיר לקוט"ש בא"ג	סה"כ לתשלום
פרטי חשבון עבור תאריכים:			01/03/20	31/03/20		
777	פסגה	1,191.60	15,344.40	14,152.80	45.44	6,431.03 ₪
778	גבע	1,479.60	4,485.60	3,006.00	37.65	1,131.76 ₪
779	שפל	1,172.40	7,723.20	6,550.80	31.07	2,035.33 ₪



בניין A צילר 1 - 2 - 13044111

סוג תעריף	סוג צריכה	קריאה קודמת	קריאה נוכחית	סה"כ צריכה בקוט"ש	מחיר לקוט"ש בא"ג	סה"כ לתשלום
פרטי חשבון עבור תאריכים:						
777	פסגה	01/03/20	31/03/20	274,374.00	45.44	99.97 ₪
778	גבע	96,694.00	96,694.00	0.00	37.65	0.00 ₪
779	שפל	231,918.00	231,918.00	0.00	31.07	0.00 ₪

בניין A צילר 5 - 2 - 16201588

סוג תעריף	סוג צריכה	קריאה קודמת	קריאה נוכחית	סה"כ צריכה בקוט"ש	מחיר לקוט"ש בא"ג	סה"כ לתשלום
פרטי חשבון עבור תאריכים:						
777	פסגה	01/03/20	31/03/20	484,196.00	45.44	113.60 ₪
778	גבע	185,676.00	186,406.00	730.00	37.65	274.85 ₪
779	שפל	482,788.00	483,838.00	1,050.00	31.07	326.24 ₪

בניין A צילר 7 - 3 - 16201588

סוג תעריף	סוג צריכה	קריאה קודמת	קריאה נוכחית	סה"כ צריכה בקוט"ש	מחיר לקוט"ש בא"ג	סה"כ לתשלום
פרטי חשבון עבור תאריכים:						
777	פסגה	01/03/20	31/03/20	331,112.00	45.44	72.70 ₪
778	גבע	126,792.00	126,792.00	0.00	37.65	0.00 ₪
779	שפל	338,004.00	338,004.00	0.00	31.07	0.00 ₪

בניין A צילר 8 חיוני 5 - 16201588

סוג תעריף	סוג צריכה	קריאה קודמת	קריאה נוכחית	סה"כ צריכה בקוט"ש	מחיר לקוט"ש בא"ג	סה"כ לתשלום
פרטי חשבון עבור תאריכים:						
777	פסגה	01/03/20	31/03/20	9,901.20	45.44	4,252.09 ₪
778	גבע	915.60	2,778.00	1,862.40	37.65	701.19 ₪
779	שפל	1,692.00	5,505.60	3,813.60	31.07	1,184.89 ₪

בניין A ראשי יטאות 6 - 16201588

סוג תעריף	סוג צריכה	קריאה קודמת	קריאה נוכחית	סה"כ צריכה בקוט"ש	מחיר לקוט"ש בא"ג	סה"כ לתשלום
פרטי חשבון עבור תאריכים:						
777	פסגה	01/03/20	31/03/20	536,604.80	45.44	8,865.53 ₪
778	גבע	190,822.40	195,251.20	4,428.80	37.65	1,667.44 ₪
779	שפל	550,736.00	560,982.40	10,246.40	31.07	3,183.56 ₪





סה"כ לדירה:

שיא ביקוש	סה"כ	שפל	גבע	פסגה
607.68	173,538.80	52,742.80	23,613.20	97,182.80
	₪ 69,437.42	₪ 16,387.19	₪ 8,890.37	₪ 44,159.86

סה"כ צריכה

סה"כ לתשלום

₪ 0.00	תשלום קבוע	
₪ 69,437.42	סה"כ לתשלום	לא כולל מע"מ

התפלגות חיוב בש"ח לפי תעו"ז

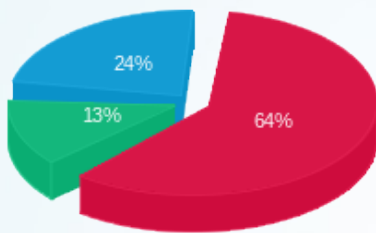

- פסגה (₪ 44,159.86)
- גבע (₪ 8,890.37)
- שפל (₪ 16,387.19)

הסטוריית צריכה בקוט"ש

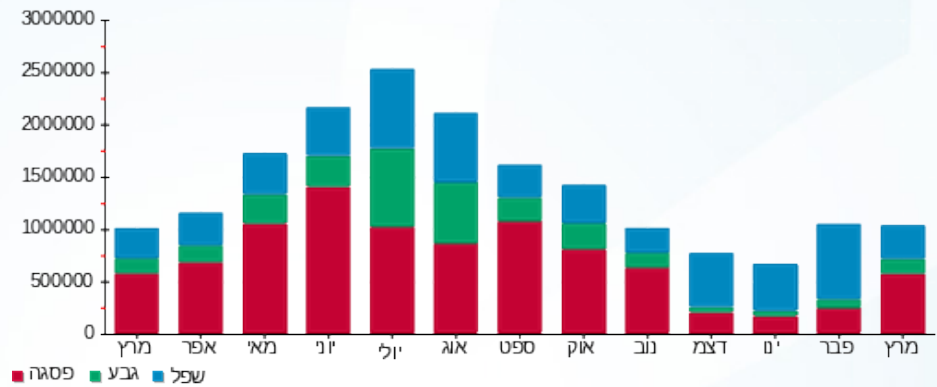



05/04/20 תאריך הפקה:
 31/03/20 תאריך קריאה נוכחית:
 01/03/20 תאריך קריאה קודמת:

שם דייר: בניין A ציבורי
שם אתר: מרכז עזריאלי חולון

לקוח/ה נכבד/ה, אנו מתכבדים להגיש את חישוב צריכת החשמל לתקופה 01/03/20 - 31/03/20:

בניין A ראשי שגאי 1 - 13044057

סוג תעריף	סוג צריכה	קריאה קודמת	קריאה נוכחית	סה"כ צריכה בקוט"ש	מחיר לקוט"ש בא"ג	סה"כ לתשלום
פרטי חשבון עבור תאריכים:			01/03/20	31/03/20		
777	פסגה	4,259,520.00	4,458,489.60	198,969.60	45.44	90,411.79 ₪
778	גבע	1,689,689.60	1,746,131.20	56,441.60	37.65	21,250.26 ₪
779	שפל	4,893,593.60	5,026,649.60	133,056.00	31.07	41,340.50 ₪

בניין A צילר 3 - 2 - 13044057

סוג תעריף	סוג צריכה	קריאה קודמת	קריאה נוכחית	סה"כ צריכה בקוט"ש	מחיר לקוט"ש בא"ג	סה"כ לתשלום
פרטי חשבון עבור תאריכים:			01/03/20	31/03/20		
777	פסגה	309,602.00	322,970.00	-13,368.00	45.44	-6,074.42 ₪
778	גבע	100,694.00	106,916.00	-6,222.00	37.65	-2,342.58 ₪
779	שפל	193,878.00	208,272.00	-14,394.00	31.07	-4,472.22 ₪

בניין A סאפינס קומה 12 - 3 - 13044057

סוג תעריף	סוג צריכה	קריאה קודמת	קריאה נוכחית	סה"כ צריכה בקוט"ש	מחיר לקוט"ש בא"ג	סה"כ לתשלום
פרטי חשבון עבור תאריכים:			01/03/20	31/03/20		
777	פסגה	267,782.00	276,524.00	-8,742.00	45.44	-3,972.36 ₪
778	גבע	68,886.00	69,742.00	-856.00	37.65	-322.28 ₪
779	שפל	161,342.00	162,204.00	-862.00	31.07	-267.82 ₪

בניין A נתע קומה 9 - 4 - 13044057

סוג תעריף	סוג צריכה	קריאה קודמת	קריאה נוכחית	סה"כ צריכה בקוט"ש	מחיר לקוט"ש בא"ג	סה"כ לתשלום
פרטי חשבון עבור תאריכים:			01/03/20	31/03/20		
777	פסגה	348,686.00	366,486.00	-17,800.00	45.44	-8,088.32 ₪
778	גבע	139,410.00	144,232.00	-4,822.00	37.65	-1,815.48 ₪
779	שפל	474,428.00	486,412.00	-11,984.00	31.07	-3,723.43 ₪





13044057 - 5 - 13044057-5

סוג תעריף	סוג צריכה	קריאה קודמת	קריאה נוכחית	סה"כ צריכה בקוט"ש	מחיר לקוט"ש בא"ג	סה"כ לתשלום
פרטי חשבון עבור תאריכים:						
777	פסגה	01/03/20	31/03/20	-14,986.00	45.44	₪ -6,809.64
778	גבע	129,100.00	133,042.00	-3,942.00	37.65	₪ -1,484.16
779	שפל	447,820.00	457,542.00	-9,722.00	31.07	₪ -3,020.63

13044061 - 1 - בנין A גוני קריספי

סוג תעריף	סוג צריכה	קריאה קודמת	קריאה נוכחית	סה"כ צריכה בקוט"ש	מחיר לקוט"ש בא"ג	סה"כ לתשלום
פרטי חשבון עבור תאריכים:						
777	פסגה	01/03/20	31/03/20	-2,575.20	45.44	₪ -1,170.17
778	גבע	13,699.40	14,229.00	-529.60	37.65	₪ -199.39
779	שפל	33,596.00	34,396.60	-800.60	31.07	₪ -248.75

13044061 - 2 - בנין A אספרטו בר - ביסטרו טים

סוג תעריף	סוג צריכה	קריאה קודמת	קריאה נוכחית	סה"כ צריכה בקוט"ש	מחיר לקוט"ש בא"ג	סה"כ לתשלום
פרטי חשבון עבור תאריכים:						
777	פסגה	01/03/20	31/03/20	-7,720.20	45.44	₪ -3,508.06
778	גבע	63,379.20	66,384.80	-3,005.60	37.65	₪ -1,131.61
779	שפל	181,187.20	185,776.00	-4,588.80	31.07	₪ -1,425.74

13044061 - 3 - בנין A קפה נימרוד

סוג תעריף	סוג צריכה	קריאה קודמת	קריאה נוכחית	סה"כ צריכה בקוט"ש	מחיר לקוט"ש בא"ג	סה"כ לתשלום
פרטי חשבון עבור תאריכים:						
777	פסגה	01/03/20	31/03/20	-3,511.00	45.44	₪ -1,595.40
778	גבע	32,103.20	33,160.40	-1,057.20	37.65	₪ -398.04
779	שפל	82,974.60	84,976.80	-2,002.20	31.07	₪ -622.08

13044061 - 5 - בנין A פיריין קומה 3

סוג תעריף	סוג צריכה	קריאה קודמת	קריאה נוכחית	סה"כ צריכה בקוט"ש	מחיר לקוט"ש בא"ג	סה"כ לתשלום
פרטי חשבון עבור תאריכים:						
777	פסגה	01/03/20	31/03/20	-22,278.00	45.44	₪ -10,123.12
778	גבע	191,384.00	198,090.00	-6,706.00	37.65	₪ -2,524.81
779	שפל	644,886.00	661,472.00	-16,586.00	31.07	₪ -5,153.27





בניין A ראשי שגאי 2 - 2 - 13044100

סוג תעריף	סוג צריכה	קריאה קודמת	קריאה נוכחית	סה"כ צריכה בקוט"ש	מחיר לקוט"ש בא"ג	סה"כ לתשלום
פרטי חשבון עבור תאריכים:						
777	פסגה	01/03/20	31/03/20	0.00	45.44	0.00 ₪
778	גבע	0.00	0.00	0.00	37.65	0.00 ₪
779	שפל	0.00	0.00	0.00	31.07	0.00 ₪

בניין A צילר 2 - 3 - 13044100

סוג תעריף	סוג צריכה	קריאה קודמת	קריאה נוכחית	סה"כ צריכה בקוט"ש	מחיר לקוט"ש בא"ג	סה"כ לתשלום
פרטי חשבון עבור תאריכים:						
777	פסגה	01/03/20	31/03/20	649,564.00	45.44	-11,635.37 ₪
778	גבע	225,640.00	230,748.00	-5,108.00	37.65	-1,923.16 ₪
779	שפל	373,418.00	387,910.00	-14,492.00	31.07	-4,502.66 ₪

בניין A סאפינס קומה 11 - 4 - 13044100

סוג תעריף	סוג צריכה	קריאה קודמת	קריאה נוכחית	סה"כ צריכה בקוט"ש	מחיר לקוט"ש בא"ג	סה"כ לתשלום
פרטי חשבון עבור תאריכים:						
777	פסגה	01/03/20	31/03/20	278,542.00	45.44	-4,673.05 ₪
778	גבע	69,786.00	71,098.00	-1,312.00	37.65	-493.97 ₪
779	שפל	164,134.00	165,898.00	-1,764.00	31.07	-548.07 ₪

בניין A פירין קומה 5 - 6 - 13044100

סוג תעריף	סוג צריכה	קריאה קודמת	קריאה נוכחית	סה"כ צריכה בקוט"ש	מחיר לקוט"ש בא"ג	סה"כ לתשלום
פרטי חשבון עבור תאריכים:						
777	פסגה	01/03/20	31/03/20	290,652.00	45.44	-6,597.89 ₪
778	גבע	107,402.00	111,278.00	-3,876.00	37.65	-1,459.31 ₪
779	שפל	313,620.00	320,640.00	-7,020.00	31.07	-2,181.11 ₪

בניין A אופטימל פלוס - 7 - 13044100

סוג תעריף	סוג צריכה	קריאה קודמת	קריאה נוכחית	סה"כ צריכה בקוט"ש	מחיר לקוט"ש בא"ג	סה"כ לתשלום
פרטי חשבון עבור תאריכים:						
777	פסגה	01/03/20	31/03/20	313,504.00	45.44	-6,546.09 ₪
778	גבע	127,842.00	132,532.00	-4,690.00	37.65	-1,765.79 ₪
779	שפל	426,662.00	438,612.00	-11,950.00	31.07	-3,712.87 ₪





בנין A ראשי שגאי 5 - 1 - 13044110

סוג תעריף	סוג צריכה	קריאה קודמת	קריאה נוכחית	סה"כ צריכה בקוט"ש	מחיר לקוט"ש בא"ג	סה"כ לתשלום
פרטי חשבון עבור תאריכים:			31/03/20	01/03/20		
777	פסגה	1,587,328.00	1,642,240.00	54,912.00	45.44	24,952.01 ₪
778	גבע	691,513.60	705,420.80	13,907.20	37.65	5,236.06 ₪
779	שפל	1,923,065.60	1,954,899.20	31,833.60	31.07	9,890.70 ₪

בנין A צילר 6 - 2 - 13044110

סוג תעריף	סוג צריכה	קריאה קודמת	קריאה נוכחית	סה"כ צריכה בקוט"ש	מחיר לקוט"ש בא"ג	סה"כ לתשלום
פרטי חשבון עבור תאריכים:			31/03/20	01/03/20		
777	פסגה	726,590.00	741,148.00	-14,558.00	45.44	-6,615.16 ₪
778	גבע	268,212.00	270,468.00	-2,256.00	37.65	-849.38 ₪
779	שפל	522,672.00	524,868.00	-2,196.00	31.07	-682.30 ₪

בנין A לוח חרום סאפיינס 3 - 13044110

סוג תעריף	סוג צריכה	קריאה קודמת	קריאה נוכחית	סה"כ צריכה בקוט"ש	מחיר לקוט"ש בא"ג	סה"כ לתשלום
פרטי חשבון עבור תאריכים:			31/03/20	01/03/20		
777	פסגה	377,172.00	398,518.80	-21,346.80	45.44	-9,699.99 ₪
778	גבע	206,370.00	214,148.40	-7,778.40	37.65	-2,928.57 ₪
779	שפל	709,585.20	729,666.00	-20,080.80	31.07	-6,239.10 ₪

בנין A צילר 4 חיוני 5 - 13044110

סוג תעריף	סוג צריכה	קריאה קודמת	קריאה נוכחית	סה"כ צריכה בקוט"ש	מחיר לקוט"ש בא"ג	סה"כ לתשלום
פרטי חשבון עבור תאריכים:			31/03/20	01/03/20		
777	פסגה	1,191.60	15,344.40	-14,152.80	45.44	-6,431.03 ₪
778	גבע	1,479.60	4,485.60	-3,006.00	37.65	-1,131.76 ₪
779	שפל	1,172.40	7,723.20	-6,550.80	31.07	-2,035.33 ₪

בנין A שלט פיריון 6 - 13044110

סוג תעריף	סוג צריכה	קריאה קודמת	קריאה נוכחית	סה"כ צריכה בקוט"ש	מחיר לקוט"ש בא"ג	סה"כ לתשלום
פרטי חשבון עבור תאריכים:			31/03/20	01/03/20		
777	פסגה	175.05	203.75	-28.70	45.44	-13.04 ₪
778	גבע	88.55	98.75	-10.20	37.65	-3.84 ₪
779	שפל	378.15	403.40	-25.25	31.07	-7.85 ₪



בנין A שלט אופטימל - 8 - 13044110

סוג תעריף	סוג צריכה	קריאה קודמת	קריאה נוכחית	סה"כ צריכה בקוט"ש	מחיר לקוט"ש בא"ג	סה"כ לתשלום
פרטי חשבון עבור תאריכים:						
777	פסגה	01/03/20	31/03/20	-56.95	45.44	25.88 ₪
778	גבע	493.40	513.95	-20.55	37.65	7.74 ₪
779	שפל	1,636.40	1,687.20	-50.80	31.07	15.78 ₪

בנין A שלט נ.ת.ע - 9 - 13044110

סוג תעריף	סוג צריכה	קריאה קודמת	קריאה נוכחית	סה"כ צריכה בקוט"ש	מחיר לקוט"ש בא"ג	סה"כ לתשלום
פרטי חשבון עבור תאריכים:						
777	פסגה	01/03/20	31/03/20	-52.40	45.44	23.81 ₪
778	גבע	472.85	491.65	-18.80	37.65	7.08 ₪
779	שפל	1,592.55	1,638.95	-46.40	31.07	14.42 ₪

בנין A ראשי שגאי 3 - 1 - 13044111

סוג תעריף	סוג צריכה	קריאה קודמת	קריאה נוכחית	סה"כ צריכה בקוט"ש	מחיר לקוט"ש בא"ג	סה"כ לתשלום
פרטי חשבון עבור תאריכים:						
777	פסגה	01/03/20	31/03/20	91,795.20	45.44	41,711.74 ₪
778	גבע	627,110.40	653,440.00	26,329.60	37.65	9,913.09 ₪
779	שפל	1,729,401.60	1,782,873.60	53,472.00	31.07	16,613.75 ₪

בנין A צילר 1 - 2 - 13044111

סוג תעריף	סוג צריכה	קריאה קודמת	קריאה נוכחית	סה"כ צריכה בקוט"ש	מחיר לקוט"ש בא"ג	סה"כ לתשלום
פרטי חשבון עבור תאריכים:						
777	פסגה	01/03/20	31/03/20	-220.00	45.44	99.97 ₪
778	גבע	96,694.00	96,694.00	0.00	37.65	0.00 ₪
779	שפל	231,918.00	231,918.00	0.00	31.07	0.00 ₪

בנין A סאפינס קומה 10 - 3 - 13044111

סוג תעריף	סוג צריכה	קריאה קודמת	קריאה נוכחית	סה"כ צריכה בקוט"ש	מחיר לקוט"ש בא"ג	סה"כ לתשלום
פרטי חשבון עבור תאריכים:						
777	פסגה	01/03/20	31/03/20	-10,094.00	45.44	4,586.71 ₪
778	גבע	36,712.00	38,672.00	-1,960.00	37.65	737.94 ₪
779	שפל	90,278.00	94,248.00	-3,970.00	31.07	1,233.48 ₪



בנין A טלדור - קומה 7 - 4 - 13044111

סוג תעריף	סוג צריכה	קריאה קודמת	קריאה נוכחית	סה"כ צריכה בקוט"ש	מחיר לקוט"ש בא"ג	סה"כ לתשלום
פרטי חשבון עבור תאריכים:						
777	פסגה	01/03/20	31/03/20	-14,668.00	45.44	₪ -6,665.14
778	גבע	108,750.00	112,022.00	-3,272.00	37.65	₪ -1,231.91
779	שפל	366,698.00	374,196.00	-7,498.00	31.07	₪ -2,329.63

בנין A ספיט - מכון כושר - 5 - 13044111

סוג תעריף	סוג צריכה	קריאה קודמת	קריאה נוכחית	סה"כ צריכה בקוט"ש	מחיר לקוט"ש בא"ג	סה"כ לתשלום
פרטי חשבון עבור תאריכים:						
777	פסגה	01/03/20	31/03/20	-6,727.20	45.44	₪ -3,056.84
778	גבע	140,632.00	143,557.60	-2,925.60	37.65	₪ -1,101.49
779	שפל	277,476.80	280,579.20	-3,102.40	31.07	₪ -963.92

בנין A שלט טלדור - 8 - 13044111

סוג תעריף	סוג צריכה	קריאה קודמת	קריאה נוכחית	סה"כ צריכה בקוט"ש	מחיר לקוט"ש בא"ג	סה"כ לתשלום
פרטי חשבון עבור תאריכים:						
777	פסגה	01/03/20	31/03/20	-66.10	45.44	₪ -30.04
778	גבע	644.20	668.35	-24.15	37.65	₪ -9.09
779	שפל	2,226.40	2,288.60	-62.20	31.07	₪ -19.33

בנין A ראשי שגאי 4 - 1 - 16201588

סוג תעריף	סוג צריכה	קריאה קודמת	קריאה נוכחית	סה"כ צריכה בקוט"ש	מחיר לקוט"ש בא"ג	סה"כ לתשלום
פרטי חשבון עבור תאריכים:						
777	פסגה	01/03/20	31/03/20	33,145.60	45.44	₪ 15,061.36
778	גבע	631,968.00	640,748.80	8,780.80	37.65	₪ 3,305.97
779	שפל	1,689,600.00	1,707,692.80	18,092.80	31.07	₪ 5,621.43

בנין A צילר 5 - 2 - 16201588

סוג תעריף	סוג צריכה	קריאה קודמת	קריאה נוכחית	סה"כ צריכה בקוט"ש	מחיר לקוט"ש בא"ג	סה"כ לתשלום
פרטי חשבון עבור תאריכים:						
777	פסגה	01/03/20	31/03/20	-250.00	45.44	₪ -113.60
778	גבע	185,676.00	186,406.00	-730.00	37.65	₪ -274.85
779	שפל	482,788.00	483,838.00	-1,050.00	31.07	₪ -326.24



בניין A צילר 7 - 3 - 16201588

סוג תעריף	סוג צריכה	קריאה קודמת	קריאה נוכחית	סה"כ צריכה בקוט"ש	מחיר לקוט"ש בא"ג	סה"כ לתשלום
פרטי חשבון עבור תאריכים:						
777	פסגה	01/03/20	31/03/20	331,272.00	45.44	₪ -72.70
778	גבע	126,792.00	126,792.00	0.00	37.65	₪ 0.00
779	שפל	338,004.00	338,004.00	0.00	31.07	₪ 0.00

בניין A צילר 2 - 5 - 16201588

סוג תעריף	סוג צריכה	קריאה קודמת	קריאה נוכחית	סה"כ צריכה בקוט"ש	מחיר לקוט"ש בא"ג	סה"כ לתשלום
פרטי חשבון עבור תאריכים:						
777	פסגה	01/03/20	31/03/20	9,901.20	45.44	₪ -4,252.09
778	גבע	915.60	2,778.00	-1,862.40	37.65	₪ -701.19
779	שפל	1,692.00	5,505.60	-3,813.60	31.07	₪ -1,184.89

בניין A ראשי יטאות - 6 - 16201588

סוג תעריף	סוג צריכה	קריאה קודמת	קריאה נוכחית	סה"כ צריכה בקוט"ש	מחיר לקוט"ש בא"ג	סה"כ לתשלום
פרטי חשבון עבור תאריכים:						
777	פסגה	01/03/20	31/03/20	536,604.80	45.44	₪ -8,865.53
778	גבע	190,822.40	195,251.20	-4,428.80	37.65	₪ -1,667.44
779	שפל	550,736.00	560,982.40	-10,246.40	31.07	₪ -3,183.56

בניין A חברת ש.ב.א קומה 1 ב.ח. - 1 - 16224420

סוג תעריף	סוג צריכה	קריאה קודמת	קריאה נוכחית	סה"כ צריכה בקוט"ש	מחיר לקוט"ש בא"ג	סה"כ לתשלום
פרטי חשבון עבור תאריכים:						
777	פסגה	01/03/20	31/03/20	185,308.70	45.44	₪ -4,597.21
778	גבע	58,650.70	60,793.40	-2,142.70	37.65	₪ -806.73
779	שפל	180,616.10	184,834.60	-4,218.50	31.07	₪ -1,310.69

בניין A חברת ש.ב.א קומת כניסה - 1 - 16224426

סוג תעריף	סוג צריכה	קריאה קודמת	קריאה נוכחית	סה"כ צריכה בקוט"ש	מחיר לקוט"ש בא"ג	סה"כ לתשלום
פרטי חשבון עבור תאריכים:						
777	פסגה	01/03/20	31/03/20	95,556.60	45.44	₪ -2,613.71
778	גבע	48,777.70	50,878.80	-2,101.10	37.65	₪ -791.06
779	שפל	167,334.80	172,739.40	-5,404.60	31.07	₪ -1,679.21



בניין A גנרטור חירום קומתי ק.1 - 1 - 16224436

סוג תעריף	סוג צריכה	קריאה קודמת	קריאה נוכחית	סה"כ צריכה בקוט"ש	מחיר לקוט"ש בא"ג	סה"כ לתשלום
פרטי חשבון עבור תאריכים:						
777	פסגה	01/03/20	31/03/20	0.00	45.44	0.00 ₪
778	גבע	0.00	0.00	0.00	37.65	0.00 ₪
779	שפל	2.70	2.70	0.00	31.07	0.00 ₪

בניין A מחסן סלקום מפוצל לסלקום, אורמל, פלאפון - 1 - 16226535

סוג תעריף	סוג צריכה	קריאה קודמת	קריאה נוכחית	סה"כ צריכה בקוט"ש	מחיר לקוט"ש בא"ג	סה"כ לתשלום
פרטי חשבון עבור תאריכים:						
777	פסגה	01/03/20	31/03/20	-2,405.90	45.44	-1,093.24 ₪
778	גבע	24,805.60	25,648.00	-842.40	37.65	-317.16 ₪
779	שפל	80,435.10	82,575.20	-2,140.10	31.07	-664.93 ₪

בניין A אספרטו בר מחסן - 2 - 16226535

סוג תעריף	סוג צריכה	קריאה קודמת	קריאה נוכחית	סה"כ צריכה בקוט"ש	מחיר לקוט"ש בא"ג	סה"כ לתשלום
פרטי חשבון עבור תאריכים:						
777	פסגה	01/03/20	31/03/20	-50.55	45.44	-22.97 ₪
778	גבע	552.90	574.35	-21.45	37.65	-8.08 ₪
779	שפל	1,706.50	1,758.55	-52.05	31.07	-16.17 ₪

בניין A פנדה שטיפת מכונות - 3 - 16226535

סוג תעריף	סוג צריכה	קריאה קודמת	קריאה נוכחית	סה"כ צריכה בקוט"ש	מחיר לקוט"ש בא"ג	סה"כ לתשלום
פרטי חשבון עבור תאריכים:						
777	פסגה	01/03/20	31/03/20	-2,571.80	45.44	-1,168.63 ₪
778	גבע	22,964.80	23,396.20	-431.40	37.65	-162.42 ₪
779	שפל	49,863.00	50,609.00	-746.00	31.07	-231.78 ₪

בניין A פיריין קומה 4 - 4 - 16226535

סוג תעריף	סוג צריכה	קריאה קודמת	קריאה נוכחית	סה"כ צריכה בקוט"ש	מחיר לקוט"ש בא"ג	סה"כ לתשלום
פרטי חשבון עבור תאריכים:						
777	פסגה	01/03/20	31/03/20	-14,278.00	45.44	-6,487.92 ₪
778	גבע	119,334.00	122,966.00	-3,632.00	37.65	-1,367.45 ₪
779	שפל	338,326.00	345,986.00	-7,660.00	31.07	-2,379.96 ₪



בניין A הסטוק ק.2 - 6 - 16226535

סוג תעריף	סוג צריכה	קריאה קודמת	קריאה נוכחית	סה"כ צריכה בקוט"ש	מחיר לקוט"ש בא"ג	סה"כ לתשלום
פרטי חשבון עבור תאריכים:						
777	פסגה	01/03/20	31/03/20	-2,959.80	45.44	1,344.93 ₪
778	גבע	17,763.40	18,388.40	-625.00	37.65	235.31 ₪
779	שפל	24,717.00	24,776.60	-59.60	31.07	18.52 ₪

בניין A ג'וני קריספי מחסן - 7 - 16226535

סוג תעריף	סוג צריכה	קריאה קודמת	קריאה נוכחית	סה"כ צריכה בקוט"ש	מחיר לקוט"ש בא"ג	סה"כ לתשלום
פרטי חשבון עבור תאריכים:						
777	פסגה	01/03/20	31/03/20	-222.00	45.44	100.88 ₪
778	גבע	1,729.80	1,812.00	-82.20	37.65	30.95 ₪
779	שפל	5,826.05	6,036.60	-210.55	31.07	65.42 ₪

בניין A מספרה - 8 - 16226535

סוג תעריף	סוג צריכה	קריאה קודמת	קריאה נוכחית	סה"כ צריכה בקוט"ש	מחיר לקוט"ש בא"ג	סה"כ לתשלום
פרטי חשבון עבור תאריכים:						
777	פסגה	01/03/20	31/03/20	-1,276.00	45.44	579.81 ₪
778	גבע	10,957.50	11,208.40	-250.90	37.65	94.46 ₪
779	שפל	26,415.50	26,732.00	-316.50	31.07	98.34 ₪

16226535-9 - 16226535-9

סוג תעריף	סוג צריכה	קריאה קודמת	קריאה נוכחית	סה"כ צריכה בקוט"ש	מחיר לקוט"ש בא"ג	סה"כ לתשלום
פרטי חשבון עבור תאריכים:						
777	פסגה	01/03/20	31/03/20	-3,069.30	45.44	1,394.69 ₪
778	גבע	23,850.60	24,530.50	-679.90	37.65	255.98 ₪
779	שפל	67,029.70	68,358.20	-1,328.50	31.07	412.76 ₪

בניין A נתע חדר שרתים ק.8 - 1 - 18040295

סוג תעריף	סוג צריכה	קריאה קודמת	קריאה נוכחית	סה"כ צריכה בקוט"ש	מחיר לקוט"ש בא"ג	סה"כ לתשלום
פרטי חשבון עבור תאריכים:						
777	פסגה	01/03/20	31/03/20	-753.80	45.44	342.53 ₪
778	גבע	3,343.00	3,603.20	-260.20	37.65	97.97 ₪
779	שפל	10,715.40	11,388.80	-673.40	31.07	209.23 ₪



בניין A אופטיס ק.8 - 2 - 18040295

סה"כ לתשלום	מחיר לקוט"ש בא"ג	סה"כ צריכה בקוט"ש	קריאה נוכחית	קריאה קודמת	סוג צריכה	סוג תעריף
			31/03/20	01/03/20	פרטי חשבון עבור תאריכים:	
₪ -1,766.34	45.44	-3,887.20	29,046.40	25,159.20	פסגה	777
₪ -418.37	37.65	-1,111.20	12,938.80	11,827.60	גבע	778
₪ -919.67	31.07	-2,960.00	43,596.80	40,636.80	שפל	779

בניין A נתע E1 ק.8 - 3 - 18040295

סה"כ לתשלום	מחיר לקוט"ש בא"ג	סה"כ צריכה בקוט"ש	קריאה נוכחית	קריאה קודמת	סוג צריכה	סוג תעריף
			31/03/20	01/03/20	פרטי חשבון עבור תאריכים:	
₪ -2,484.30	45.44	-5,467.20	51,438.40	45,971.20	פסגה	777
₪ -419.27	37.65	-1,113.60	17,496.80	16,383.20	גבע	778
₪ -764.32	31.07	-2,460.00	48,186.40	45,726.40	שפל	779

בניין A אופטיס E2 ק.8 - 4 - 18040295

סה"כ לתשלום	מחיר לקוט"ש בא"ג	סה"כ צריכה בקוט"ש	קריאה נוכחית	קריאה קודמת	סוג צריכה	סוג תעריף
			31/03/20	01/03/20	פרטי חשבון עבור תאריכים:	
₪ -2,343.25	45.44	-5,156.80	52,241.60	47,084.80	פסגה	777
₪ -410.84	37.65	-1,091.20	16,291.20	15,200.00	גבע	778
₪ -648.24	31.07	-2,086.40	39,635.20	37,548.80	שפל	779

סה"כ לדייר:

שיא ביקוש	סה"כ	שפל	גבע	פסגה
3,993.66	125,744.20	51,279.95	20,654.65	53,809.60
	₪ 48,160.24	₪ 15,932.68	₪ 7,776.48	₪ 24,451.08

סה"כ צריכה
סה"כ לתשלום

₪ 0.00	תשלום קבוע	
₪ 48,160.24	סה"כ לתשלום	לא כולל מע"מ





05/04/20

תאריך הפקדה:

שם דייר: בניין B - ק.06 - ווישי - שלט

31/03/20

תאריך קריאה נוכחית:

שם אתר: מרכז עזריאלי חולון

01/03/20

תאריך קריאה קודמת:

לקוח/ה נכבד/ה, אנו מתכבדים להגיש את חישוב צריכת החשמל לתקופה 01/03/20 - 31/03/20:

בניין B - ווישי ק.6 - שלט - 8 - 13080928(3x125)

סוג תעריף	סוג צריכה	קריאה קודמת	קריאה נוכחית	סה"כ צריכה בקוט"ש	מחיר לקוט"ש בא"ג	סה"כ לתשלום
פרטי חשבון עבור תאריכים:						
777	פסגה	01/03/20	31/03/20	12.75	45.44	5.79 ₪
778	גבע	314.35	327.65	13.30	37.65	5.01 ₪
779	שפל	1,331.50	1,376.30	44.80	31.07	13.92 ₪

סה"כ לדייר:

פסגה	גבע	שפל	סה"כ	שיא ביקוש
12.75	13.30	44.80	70.85	0.20
5.79 ₪	5.01 ₪	13.92 ₪	24.72 ₪	

סה"כ צריכה

סה"כ לתשלום

0.00 ₪	תשלום קבוע	
13.84 ₪	תשלום עבור גודל חיבור בKVA (3x125)	
38.57 ₪	סה"כ לתשלום	לא כולל מע"מ

התפלגות חיוב בש"ח לפי תע"ז

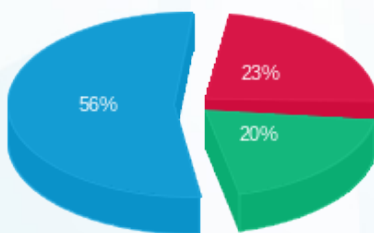

- פסגה (5.79 ₪)
- גבע (5.01 ₪)
- שפל (13.92 ₪)

הסטוריית צריכה בקוט"ש

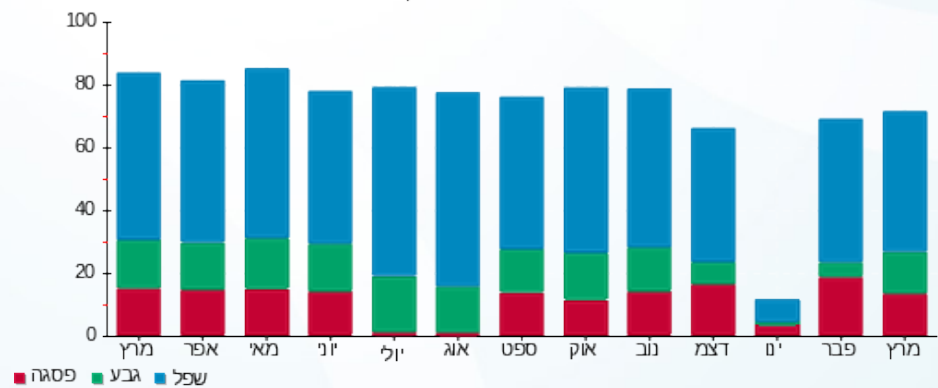



05/04/20 תאריך הפקדה:
 31/03/20 תאריך קריאה נוכחית:
 01/03/20 תאריך קריאה קודמת:

שם דייר: בניין AKT - B
 שם אתר: מרכז עזריאלי חולון

לקוח/ה נכבד/ה, אנו מתכבדים להגיש את חישוב צריכת החשמל לתקופה 01/03/20 - 31/03/20:

בניין 10 - (3x160)15129207 AKT B

סוג תעריף	סוג צריכה	קריאה קודמת	קריאה נוכחית	סה"כ צריכה בקוט"ש	מחיר לקוט"ש בא"ג	סה"כ לתשלום
פרטי חשבון עבור תאריכים:						
777	פסגה	01/03/20	31/03/20	940.40	45.44	427.32 ₪
778	גבע	7,777.00	7,969.60	192.60	37.65	72.51 ₪
779	שפל	21,026.40	21,321.00	294.60	31.07	91.53 ₪

סה"כ לדייר:

פסגה	גבע	שפל	סה"כ	שיא ביקוש
940.40	192.60	294.60	1,427.60	104.07
427.32 ₪	72.51 ₪	91.53 ₪	591.36 ₪	

סה"כ צריכה

סה"כ לתשלום

200.95 ₪	תשלום קבוע	
17.72 ₪	תשלום עבור גודל חיבור בKVA (3x160)	
810.04 ₪	סה"כ לתשלום	לא כולל מע"מ

התפלגות חיוב בש"ח לפי תע"ז

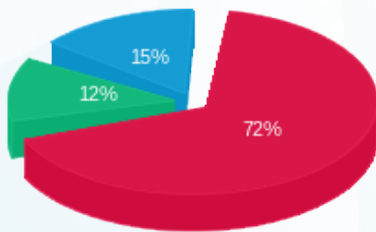

■ פסגה (427.32 ₪)
 ■ גבע (72.51 ₪)
 ■ שפל (91.53 ₪)

הסטוריית צריכה בקוט"ש

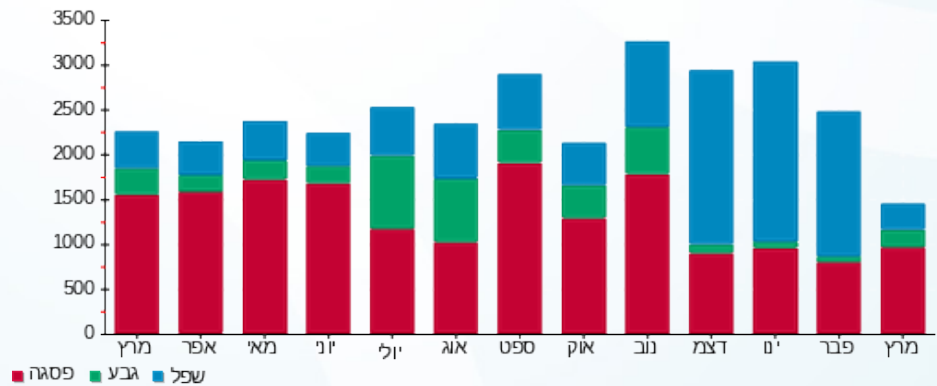

■ פסגה ■ גבע ■ שפל





05/04/20

תאריך הפקדה:

שם דייר: בניין B - אורגל - ראשי

31/03/20

תאריך קריאה נוכחית:

שם אתר: מרכז עזריאלי חולון

01/03/20

תאריך קריאה קודמת:

לקוח/ה נכבד/ה, אנו מתכבדים להגיש את חישוב צריכת החשמל לתקופה 01/03/20 - 31/03/20:

בניין B אורגל ראשי - 3 - 15091232 (3x200)

סוג תעריף	סוג צריכה	קריאה קודמת	קריאה נוכחית	סה"כ צריכה בקוט"ש	מחיר לקוט"ש בא"ג	סה"כ לתשלום
פרטי חשבון עבור תאריכים:						
777	פסגה	01/03/20	31/03/20	2,390.80	45.44	1,086.38 ₪
778	גבע	16,145.20	16,614.80	469.60	37.65	176.80 ₪
779	שפל	56,167.60	57,236.40	1,068.80	31.07	332.08 ₪

סה"כ לדייר:

פסגה	גבע	שפל	סה"כ	שיא ביקוש
2,390.80	469.60	1,068.80	3,929.20	25.62
1,086.38 ₪	176.80 ₪	332.08 ₪	1,595.26 ₪	

סה"כ צריכה

סה"כ לתשלום

0.00 ₪	תשלום קבוע	
22.15 ₪	תשלום עבור גודל חיבור בKVA (3x200)	
1,617.41 ₪	סה"כ לתשלום	לא כולל מע"מ

התפלגות חיוב בש"ח לפי תע"ז

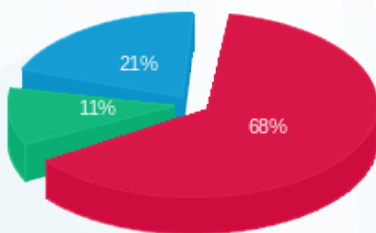

- פסגה (1,086.38 ₪) 68%
- גבע (176.80 ₪) 11%
- שפל (332.08 ₪) 21%

הסטוריית צריכה בקוט"ש

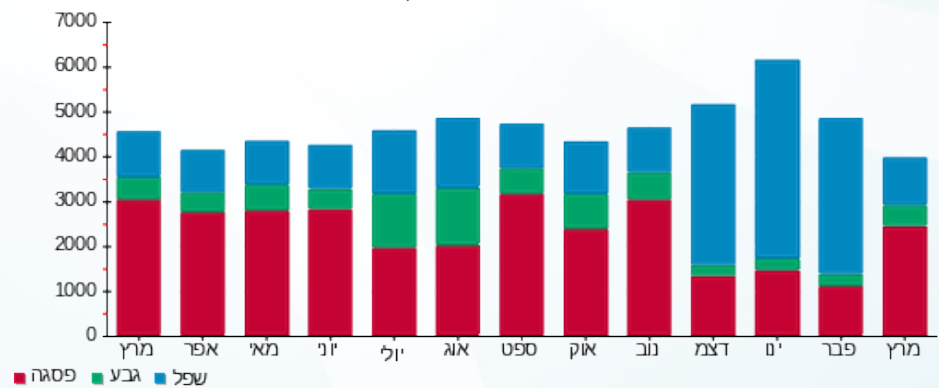



05/04/20

תאריך הפקה:

שם דייר: בניין B - אורגל משרדים

31/03/20

תאריך קריאה נוכחית:

שם אתר: מרכז עזריאלי חולון

01/03/20

תאריך קריאה קודמת:

לקוח/ה נכבד/ה, אנו מתכבדים להגיש את חישוב צריכת החשמל לתקופה 01/03/20 - 31/03/20:

בניין B אורגל משרדים - 2 - 15091232 (3x200)

סוג תעריף	סוג צריכה	קריאה קודמת	קריאה נוכחית	סה"כ צריכה בקוט"ש	מחיר לקוט"ש בא"ג	סה"כ לתשלום
פרטי חשבון עבור תאריכים:						
777	פסגה	01/03/20	31/03/20	1,426.40	45.44	648.16 ₪
778	גבע	5,664.00	5,845.60	181.60	37.65	68.37 ₪
779	שפל	19,062.60	19,509.80	447.20	31.07	138.95 ₪

סה"כ לדייר:

פסגה	גבע	שפל	סה"כ	שיא ביקוש
1,426.40	181.60	447.20	2,055.20	265.10
648.16 ₪	68.37 ₪	138.95 ₪	855.47 ₪	

סה"כ צריכה

סה"כ לתשלום

200.95 ₪	תשלום קבוע	
22.15 ₪	תשלום עבור גודל חיבור בKVA (3x200)	
1,078.58 ₪	סה"כ לתשלום	לא כולל מע"מ

התפלגות חיוב בש"ח לפי תעו"ז

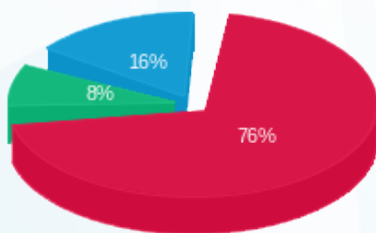

- פסגה (648.16 ₪) 76%
- גבע (68.37 ₪) 8%
- שפל (138.95 ₪) 16%

הסטוריית צריכה בקוט"ש

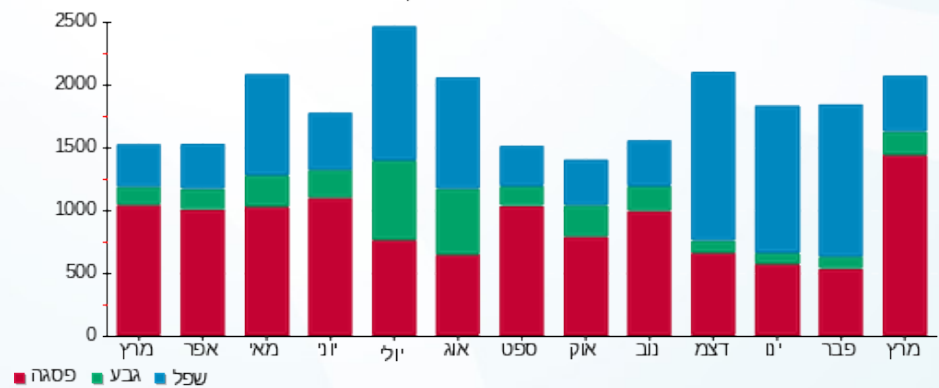



05/04/20 תאריך הפקה:
 31/03/20 תאריך קריאה נוכחית:
 01/03/20 תאריך קריאה קודמת:

שם דייר: בניין B - אס טי ג' STG
 שם אתר: מרכז עזריאלי חולון

לקוח/ה נכבד/ה, אנו מתכבדים להגיש את חישוב צריכת החשמל לתקופה 01/03/20 - 31/03/20:

בניין B אס טי ג' 7 - 13044076 (3x36) - STG

סוג תעריף	סוג צריכה	קריאה קודמת	קריאה נוכחית	סה"כ צריכה בקוט"ש	מחיר לקוט"ש בא"ג	סה"כ לתשלום
			31/03/20	01/03/20	פרטי חשבון עבור תאריכים:	
777	פסגה	24,228.10	25,189.40	961.30	45.44	436.81 ₪
778	גבע	5,532.50	5,689.00	156.50	37.65	58.92 ₪
779	שפל	20,023.60	20,429.50	405.90	31.07	126.11 ₪

סה"כ לדייר:

פסגה	גבע	שפל	סה"כ	שיא ביקוש
961.30	156.50	405.90	1,523.70	8.32
₪ 436.81	₪ 58.92	₪ 126.11	₪ 621.85	

סה"כ צריכה
 סה"כ לתשלום

200.95 ₪	תשלום קבוע	
3.99 ₪	תשלום עבור גודל חיבור בKVA (3x36)	
826.79 ₪	סה"כ לתשלום	לא כולל מע"מ

התפלגות חיוב בש"ח לפי תעו"ז

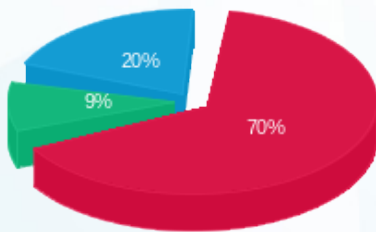

■ פסגה (₪ 436.81)
 ■ גבע (₪ 58.92)
 ■ שפל (₪ 126.11)

הסטוריית צריכה בקוט"ש

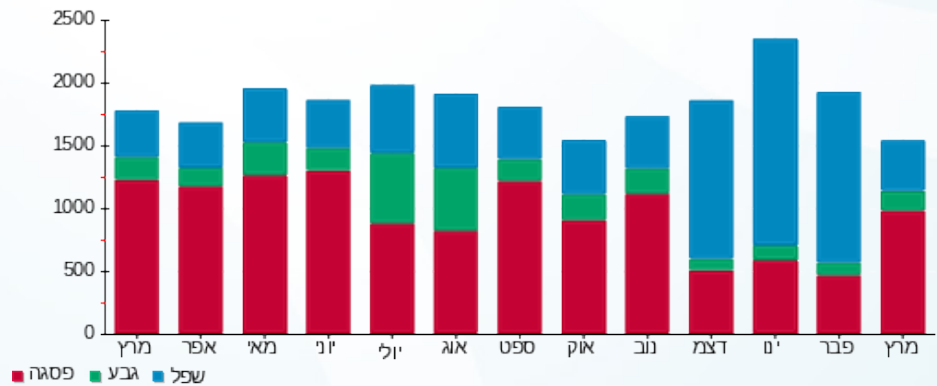



05/04/20

תאריך הפקדה:

שם דייר: בניין B - ארט סיס
שם אתר: מרכז עזריאלי חולון

31/03/20

תאריך קריאה נוכחית:

01/03/20

תאריך קריאה קודמת:

לקוח/ה נכבד/ה, אנו מתכבדים להגיש את חישוב צריכת החשמל לתקופה 01/03/20 - 31/03/20:

בניין B ארט סיס - 5 - 13044066(3x63)

סוג תעריף	סוג צריכה	קריאה קודמת	קריאה נוכחית	סה"כ צריכה בקוט"ש	מחיר לקוט"ש בא"ג	סה"כ לתשלום
פרטי חשבון עבור תאריכים:						
777	פסגה	01/03/20	31/03/20	488.50	45.44	221.97 ₪
778	גבע	2,578.80	2,639.80	61.00	37.65	22.97 ₪
779	שפל	8,144.50	8,283.60	139.10	31.07	43.22 ₪

סה"כ לדייר:

פסגה	גבע	שפל	סה"כ	שיא ביקוש
488.50	61.00	139.10	688.60	3.28
221.97 ₪	22.97 ₪	43.22 ₪	288.16 ₪	

סה"כ צריכה
סה"כ לתשלום

36.10 ₪	תשלום קבוע	
6.98 ₪	תשלום עבור גודל חיבור בKVA (3x63)	
331.24 ₪	סה"כ לתשלום	לא כולל מע"מ

התפלגות חיוב בש"ח לפי תעו"ז

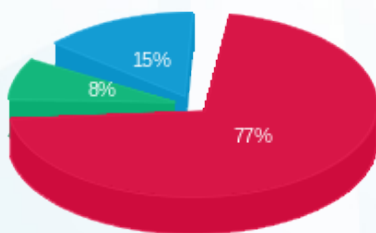

■ פסגה (221.97 ₪)
■ גבע (22.97 ₪)
■ שפל (43.22 ₪)

הסטוריית צריכה בקוט"ש

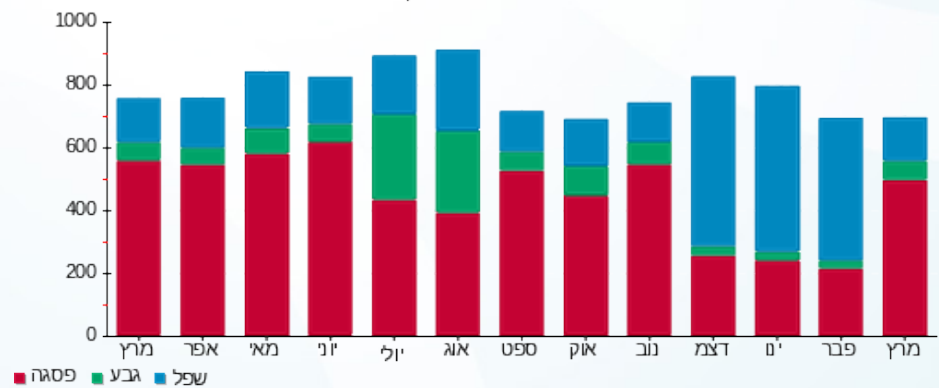

■ פסגה ■ גבע ■ שפל





05/04/20 תאריך הפקה:
 31/03/20 תאריך קריאה נוכחית:
 01/03/20 תאריך קריאה קודמת:

שם דייר: בנין B - בר אירי אוסקר ווילד
 שם אתר: מרכז עזריאלי חולון

לקוח/ה נכבד/ה, אנו מתכבדים להגיש את חישוב צריכת החשמל לתקופה 01/03/20 - 31/03/20:

בנין B בר אירי אוסקר ווילד - 9 - 13080904 (3x160)

סוג תעריף	סוג צריכה	קריאה קודמת	קריאה נוכחית	סה"כ צריכה בקוט"ש	מחיר לקוט"ש בא"ג	סה"כ לתשלום
			01/03/20	31/03/20	פרטי חשבון עבור תאריכים:	
777	פסגה	126,059.40	129,686.40	3,627.00	45.44	1,648.11 ₪
778	גבע	59,669.00	60,858.80	1,189.80	37.65	447.96 ₪
779	שפל	171,887.80	174,475.60	2,587.80	31.07	804.03 ₪

סה"כ לדייר:

פסגה	גבע	שפל	סה"כ	שיא ביקוש
3,627.00	1,189.80	2,587.80	7,404.60	43.74
1,648.11 ₪	447.96 ₪	804.03 ₪	2,900.10 ₪	

סה"כ צריכה
 סה"כ לתשלום

200.95 ₪	תשלום קבוע	
17.72 ₪	תשלום עבור גודל חיבור בKVA (3x160)	
3,118.77 ₪	סה"כ לתשלום	לא כולל מע"מ

התפלגות חיוב בש"ח לפי תעו"ז

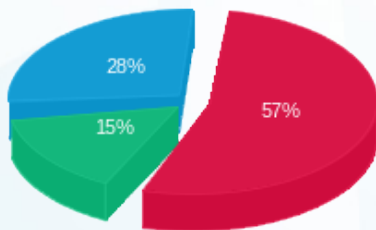

פסגה (1,648.11 ₪) ■
 גבע (447.96 ₪) ■
 שפל (804.03 ₪) ■

הסטוריית צריכה בקוט"ש

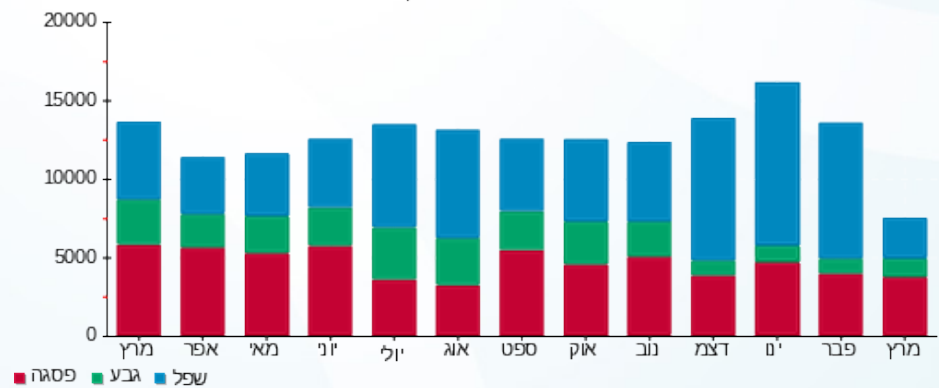



05/04/20

תאריך הפקה:

שם דייר: בניין B - זיילינקס
שם אתר: מרכז עזריאלי חולון

31/03/20

תאריך קריאה נוכחית:

01/03/20

תאריך קריאה קודמת:

לקוח/ה נכבד/ה, אנו מתכבדים להגיש את חישוב צריכת החשמל לתקופה 01/03/20 - 31/03/20:

בניין B זיילינקס - 12 - (3x125)18029660

סוג תעריף	סוג צריכה	קריאה קודמת	קריאה נוכחית	סה"כ צריכה בקוט"ש	מחיר לקוט"ש בא"ג	סה"כ לתשלום
פרטי חשבון עבור תאריכים:						
777	פסגה	01/03/20	31/03/20	791.80	45.44	359.79 ₪
778	גבע	3,092.60	3,301.80	209.20	37.65	78.76 ₪
779	שפל	9,381.80	9,769.60	387.80	31.07	120.49 ₪

סה"כ לדיר:

פסגה	גבע	שפל	סה"כ	שיא ביקוש
791.80	209.20	387.80	1,388.80	8.00
₪ 359.79	₪ 78.76	₪ 120.49	₪ 559.05	

סה"כ צריכה

סה"כ לתשלום

200.95 ₪	תשלום קבוע	
13.84 ₪	תשלום עבור גודל חיבור בKVA (3x125)	
773.84 ₪	סה"כ לתשלום	לא כולל מע"מ

התפלגות חיוב בש"ח לפי תעו"ז

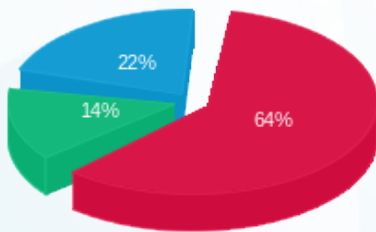

- פסגה (₪ 359.79)
- גבע (₪ 78.76)
- שפל (₪ 120.49)

הסטוריית צריכה בקוט"ש

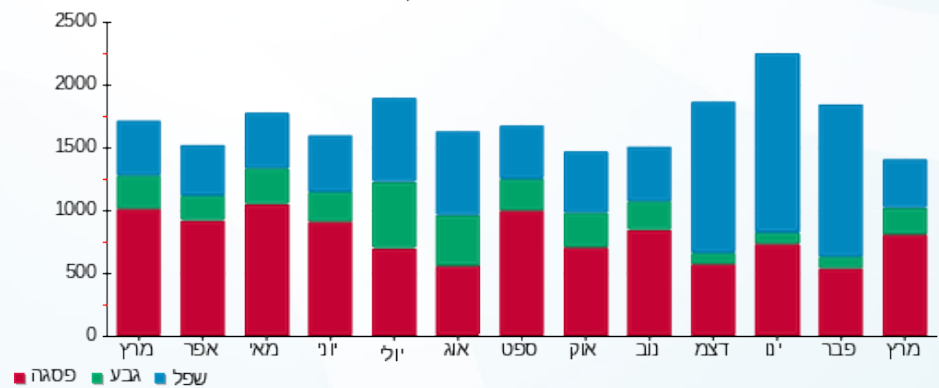

05/04/20 תאריך הפקה:
 31/03/20 תאריך קריאה נוכחית:
 01/03/20 תאריך קריאה קודמת:

שם דייר: בניין B - חברת ש.ב.א קומת כניסה
 שם אתר: מרכז עזריאלי חולון

לקוח/ה נכבד/ה, אנו מתכבדים להגיש את חישוב צריכת החשמל לתקופה 01/03/20 - 31/03/20:

חברת ש.ב.א קומת כניסה בניין 1 - (3x315)16224424 - B

סוג תעריף	סוג צריכה	קריאה קודמת	קריאה נוכחית	סה"כ צריכה בקוט"ש	מחיר לקוט"ש בא"ג	סה"כ לתשלום
		01/03/20	31/03/20	פרטי חשבון עבור תאריכים:		
777	פסגה	140,834.50	149,111.60	8,277.10	45.44	3,761.11 ₪
778	גבע	77,058.50	80,117.20	3,058.70	37.65	1,151.60 ₪
779	שפל	265,768.30	273,691.40	7,923.10	31.07	2,461.71 ₪

סה"כ לדייר:

פסגה	גבע	שפל	סה"כ	שיא ביקוש
8,277.10	3,058.70	7,923.10	19,258.90	
3,761.11 ₪	1,151.60 ₪	2,461.71 ₪	7,374.42 ₪	

סה"כ צריכה
 סה"כ לתשלום

200.95 ₪	תשלום קבוע	
34.89 ₪	תשלום עבור גודל חיבור בKVA (3x315)	
7,610.26 ₪	סה"כ לתשלום	לא כולל מע"מ

התפלגות חיוב בש"ח לפי תעו"ז

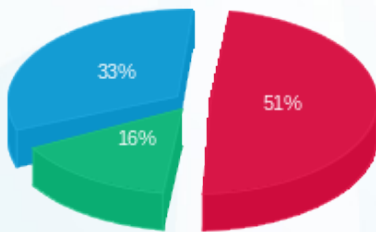

■ פסגה (3,761.11 ₪)
 ■ גבע (1,151.60 ₪)
 ■ שפל (2,461.71 ₪)

הסטוריית צריכה בקוט"ש

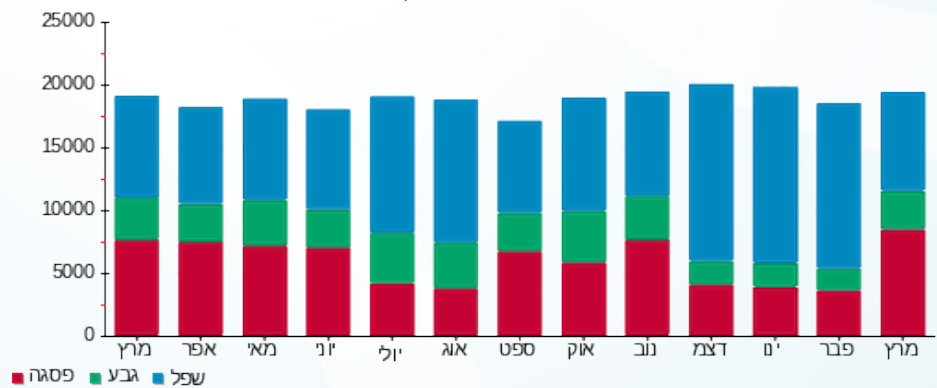



05/04/20

תאריך הפקה:

שם דייר: בניין B - טירן הנדסה

31/03/20

תאריך קריאה נוכחית:

שם אתר: מרכז עזריאלי חולון

01/03/20

תאריך קריאה קודמת:

לקוח/ה נכבד/ה, אנו מתכבדים להגיש את חישוב צריכת החשמל לתקופה 01/03/20 - 31/03/20:

בניין B טירן הנדסה - 1 - 15091232(3x250)

סוג תעריף	סוג צריכה	קריאה קודמת	קריאה נוכחית	סה"כ צריכה בקוט"ש	מחיר לקוט"ש בא"ג	סה"כ לתשלום
פרטי חשבון עבור תאריכים:						
777	פסגה	01/03/20	31/03/20	701.80	45.44	318.90 ₪
778	גבע	2,252.80	2,305.60	52.80	37.65	19.88 ₪
779	שפל	8,089.40	8,203.20	113.80	31.07	35.36 ₪

סה"כ לדייר:

פסגה	גבע	שפל	סה"כ	שיא ביקוש
701.80	52.80	113.80	868.40	6.06
318.90 ₪	19.88 ₪	35.36 ₪	374.13 ₪	

סה"כ צריכה

סה"כ לתשלום

200.95 ₪	תשלום קבוע	
27.69 ₪	תשלום עבור גודל חיבור בKVA (3x250)	
602.77 ₪	סה"כ לתשלום	לא כולל מע"מ

התפלגות חיוב בש"ח לפי תע"ז

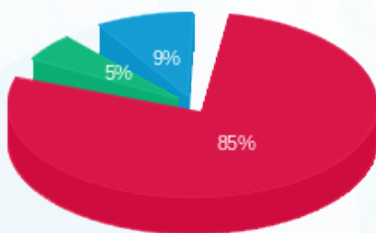

- פסגה (318.90 ₪) 85%
- גבע (19.88 ₪) 5%
- שפל (35.36 ₪) 9%

הסטוריית צריכה בקוט"ש

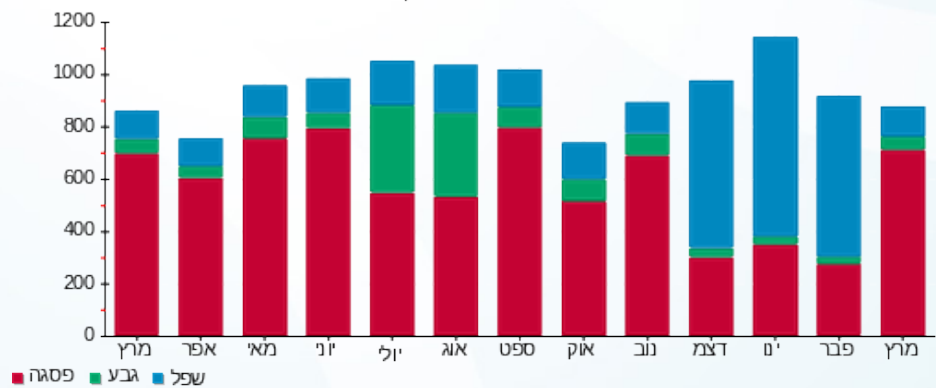



05/04/20

תאריך הפקדה:

שם דייר: בניין B - מרקורי
שם אתר: מרכז עזריאלי חולון

31/03/20

תאריך קריאה נוכחית:

01/03/20

תאריך קריאה קודמת:

לקוח/ה נכבד/ה, אנו מתכבדים להגיש את חישוב צריכת החשמל לתקופה 01/03/20 - 31/03/20:

בניין B מרקורי - 13 - (3x63)15129207

סוג תעריף	סוג צריכה	קריאה קודמת	קריאה נוכחית	סה"כ צריכה בקוט"ש	מחיר לקוט"ש בא"ג	סה"כ לתשלום
פרטי חשבון עבור תאריכים:						
777	פסגה	01/03/20	31/03/20	685.00	45.44	311.26 ₪
778	גבע	3,262.00	3,354.20	92.20	37.65	34.71 ₪
779	שפל	10,538.20	10,767.00	228.80	31.07	71.09 ₪

סה"כ לדייר:

פסגה	גבע	שפל	סה"כ	שיא ביקוש
685.00	92.20	228.80	1,006.00	6.27
311.26 ₪	34.71 ₪	71.09 ₪	417.07 ₪	

סה"כ צריכה

סה"כ לתשלום

200.95 ₪	תשלום קבוע	
6.98 ₪	תשלום עבור גודל חיבור בKVA (3x63)	
624.99 ₪	סה"כ לתשלום	לא כולל מע"מ

התפלגות חיוב בש"ח לפי תעו"ז

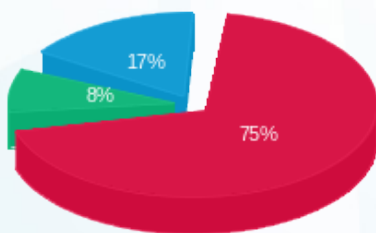

- פסגה (311.26 ₪) 75%
- גבע (34.71 ₪) 8%
- שפל (71.09 ₪) 17%

הסטוריית צריכה בקוט"ש

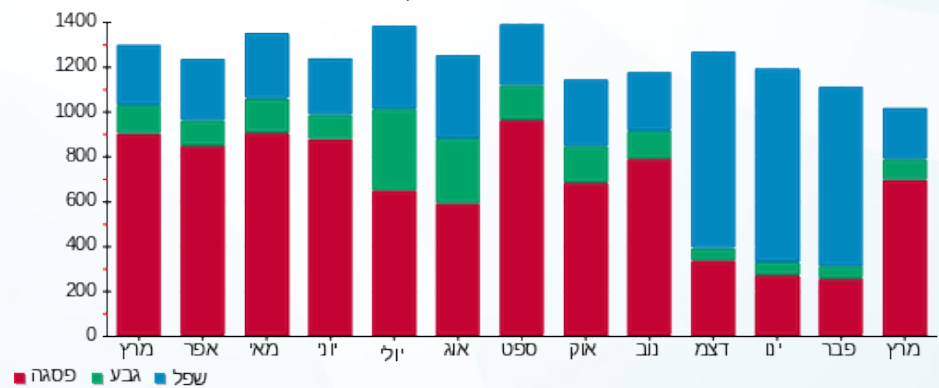



05/04/20

תאריך הפקה:

שם דייר: בניין B - נתנאלה
שם אתר: מרכז עזריאלי חולון

31/03/20

תאריך קריאה נוכחית:

01/03/20

תאריך קריאה קודמת:

לקוח/ה נכבד/ה, אנו מתכבדים להגיש את חישוב צריכת החשמל לתקופה 01/03/20 - 31/03/20:

בניין B נתנאלה - 6 - 13080904 (3x160)

סוג תעריף	סוג צריכה	קריאה קודמת	קריאה נוכחית	סה"כ צריכה בקוט"ש	מחיר לקוט"ש בא"ג	סה"כ לתשלום
פרטי חשבון עבור תאריכים:						
777	פסגה	01/03/20	31/03/20	967.00	45.44	439.40 ₪
778	גבע	7,440.20	7,658.80	218.60	37.65	82.30 ₪
779	שפל	19,510.80	19,774.60	263.80	31.07	81.96 ₪

סה"כ לדייר:

פסגה	גבע	שפל	סה"כ	שיא ביקוש
967.00	218.60	263.80	1,449.40	9.09
439.40 ₪	82.30 ₪	81.96 ₪	603.67 ₪	

סה"כ צריכה
סה"כ לתשלום

200.95 ₪	תשלום קבוע
17.72 ₪	תשלום עבור גודל חיבור בKVA (3x160)
822.34 ₪	סה"כ לתשלום
לא כולל מע"מ	

התפלגות חיוב בש"ח לפי תעו"ז

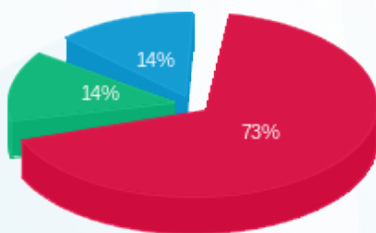

■ פסגה (439.40 ₪)
■ גבע (82.30 ₪)
■ שפל (81.96 ₪)

הסטוריית צריכה בקוט"ש

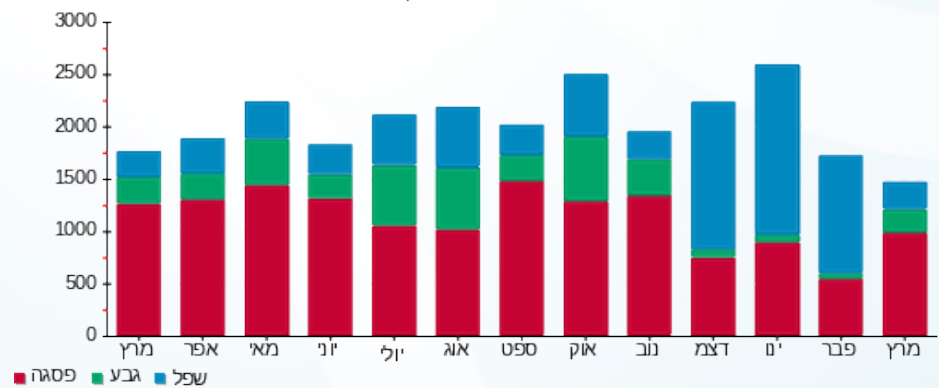

05/04/20 תאריך הפקה:
 31/03/20 תאריך קריאה נוכחית:
 01/03/20 תאריך קריאה קודמת:

שם דייר: בניין B - עובד כהן
 שם אתר: מרכז עזריאלי חולון

לקוח/ה נכבד/ה, אנו מתכבדים להגיש את חישוב צריכת החשמל לתקופה 01/03/20 - 31/03/20:

בניין B עובד כהן - 13 - (3x100)13080904

סוג תעריף	סוג צריכה	קריאה קודמת	קריאה נוכחית	סה"כ צריכה בקוט"ש	מחיר לקוט"ש בא"ג	סה"כ לתשלום
פרטי חשבון עבור תאריכים:						
777	פסגה	01/03/20	31/03/20	1,358.50	45.44	617.30 ₪
778	גבע	9,444.30	9,584.50	140.20	37.65	52.79 ₪
779	שפל	23,839.10	24,117.40	278.30	31.07	86.47 ₪

סה"כ לדיר:

פסגה	גבע	שפל	סה"כ	שיא ביקוש
1,358.50	140.20	278.30	1,777.00	13.00
617.30 ₪	52.79 ₪	86.47 ₪	756.56 ₪	

סה"כ צריכה
 סה"כ לתשלום

200.95 ₪	תשלום קבוע	
11.08 ₪	תשלום עבור גודל חיבור בKVA (3x100)	
968.58 ₪	סה"כ לתשלום	לא כולל מע"מ

התפלגות חיוב בש"ח לפי תע"ז

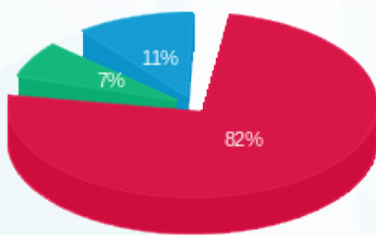

■ פסגה (617.30 ₪)
 ■ גבע (52.79 ₪)
 ■ שפל (86.47 ₪)

הסטוריית צריכה בקוט"ש

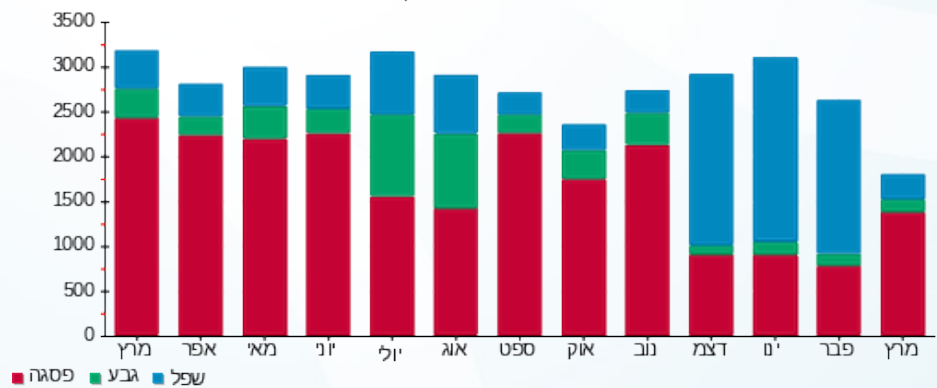



05/04/20 תאריך הפקה:
 31/03/20 תאריך קריאה נוכחית:
 01/03/20 תאריך קריאה קודמת:

שם דייר: בניין B - פאזל בורגר
 שם אתר: מרכז עזריאלי חולון

לקוח/ה נכבד/ה, אנו מתכבדים להגיש את חישוב צריכת החשמל לתקופה 01/03/20 - 31/03/20:

בניין B - פאזל בורגר - 12 - 13080904 (3x250)

סוג תעריף	סוג צריכה	קריאה קודמת	קריאה נוכחית	סה"כ צריכה בקוט"ש	מחיר לקוט"ש בא"ג	סה"כ לתשלום
פרטי חשבון עבור תאריכים:						
777	פסגה	01/03/20	31/03/20	4,471.60	45.44	2,031.90 ₪
778	גבע	42,114.40	42,835.60	721.20	37.65	271.53 ₪
779	שפל	106,090.40	107,972.40	1,882.00	31.07	584.74 ₪

סה"כ לדייר:

פסגה	גבע	שפל	סה"כ	שיא ביקוש
4,471.60	721.20	1,882.00	7,074.80	36.32
2,031.90 ₪	271.53 ₪	584.74 ₪	2,888.16 ₪	

סה"כ צריכה
 סה"כ לתשלום

200.95 ₪	תשלום קבוע	
27.69 ₪	תשלום עבור גודל חיבור בKVA (3x250)	
3,116.80 ₪	סה"כ לתשלום	לא כולל מע"מ

התפלגות חיוב בש"ח לפי תע"ז

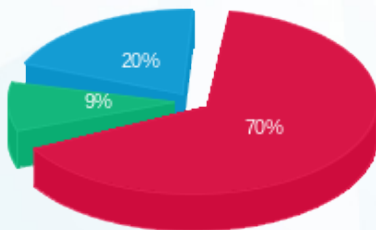

■ פסגה (2,031.90 ₪)
 ■ גבע (271.53 ₪)
 ■ שפל (584.74 ₪)

הסטוריית צריכה בקוט"ש

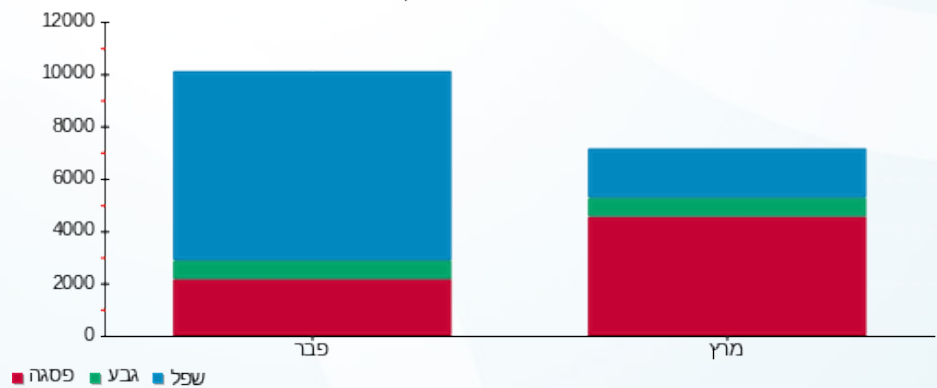



05/04/20 תאריך הפקה:
 31/03/20 תאריך קריאה נוכחית:
 01/03/20 תאריך קריאה קודמת:

שם דייר: בניין B - ק.0 - ממתקי סיון - חנות
 שם אתר: מרכז עזריאלי חולון

לקוח/ה נכבד/ה, אנו מתכבדים להגיש את חישוב צריכת החשמל לתקופה 01/03/20 - 31/03/20:

בניין B ממתקי סיון - חנות ק.0 - 2 - 13080904(3x80)

סוג תעריף	סוג צריכה	קריאה קודמת	קריאה נוכחית	סה"כ צריכה בקוט"ש	מחיר לקוט"ש בא"ג	סה"כ לתשלום
פרטי חשבון עבור תאריכים:						
777	פסגה	01/03/20	31/03/20	1,116.20	45.44	507.20 ₪
778	גבע	10,944.40	11,225.90	281.50	37.65	105.98 ₪
779	שפל	30,101.30	30,781.20	679.90	31.07	211.24 ₪

סה"כ לדיר:

פסגה	גבע	שפל	סה"כ	שיא ביקוש
1,116.20	281.50	679.90	2,077.60	7.91
₪ 507.20	₪ 105.98	₪ 211.24	₪ 824.43	

סה"כ צריכה
 סה"כ לתשלום

200.95 ₪	תשלום קבוע	
8.86 ₪	תשלום עבור גודל חיבור בKVA (3x80)	
1,034.24 ₪	סה"כ לתשלום	לא כולל מע"מ

התפלגות חיוב בש"ח לפי תע"ז

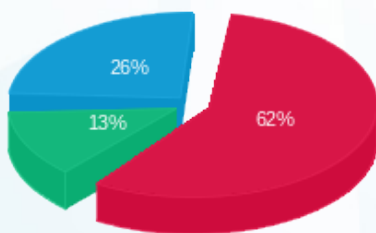

■ פסגה (₪ 507.20)
 ■ גבע (₪ 105.98)
 ■ שפל (₪ 211.24)

הסטוריית צריכה בקוט"ש

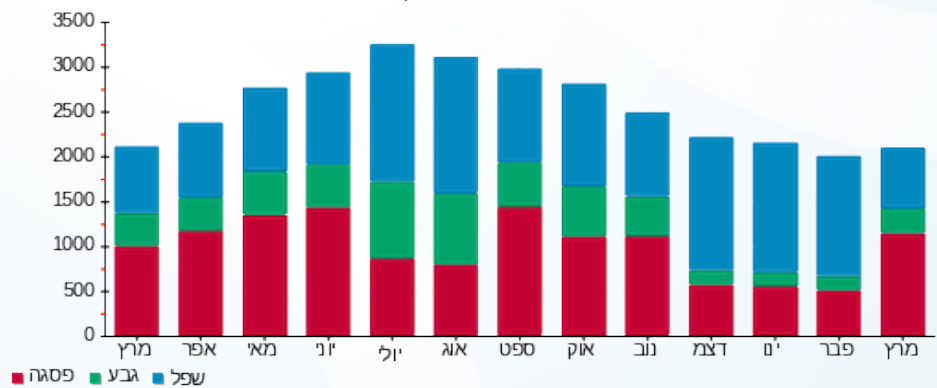

05/04/20 תאריך הפקה:
 31/03/20 תאריך קריאה נוכחית:
 01/03/20 תאריך קריאה קודמת:

שם דייר: בניין B - ק.0 - עגבניה
 שם אתר: מרכז עזריאלי חולון

לקוח/ה נכבד/ה, אנו מתכבדים להגיש את חישוב צריכת החשמל לתקופה 01/03/20 - 31/03/20:

בניין B עגבניה ק.0 - 1 - 13080904 (3x100)

סוג תעריף	סוג צריכה	קריאה קודמת	קריאה נוכחית	סה"כ צריכה בקוט"ש	מחיר לקוט"ש בא"ג	סה"כ לתשלום
פרטי חשבון עבור תאריכים:						
777	פסגה	01/03/20	31/03/20	2,784.80	45.44	1,265.41 ₪
778	גבע	24,138.60	24,618.70	480.10	37.65	180.76 ₪
779	שפל	76,904.40	78,215.30	1,310.90	31.07	407.30 ₪

סה"כ לדייר:

פסגה	גבע	שפל	סה"כ	שיא ביקוש
2,784.80	480.10	1,310.90	4,575.80	29.40
1,265.41 ₪	180.76 ₪	407.30 ₪	1,853.47 ₪	

סה"כ צריכה
 סה"כ לתשלום

200.95 ₪	תשלום קבוע	
11.08 ₪	תשלום עבור גודל חיבור בKVA (3x100)	
2,065.49 ₪	סה"כ לתשלום	לא כולל מע"מ

התפלגות חיוב בש"ח לפי תעו"ז

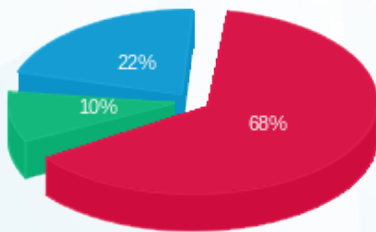

■ פסגה (1,265.41 ₪)
 ■ גבע (180.76 ₪)
 ■ שפל (407.30 ₪)

הסטוריית צריכה בקוט"ש

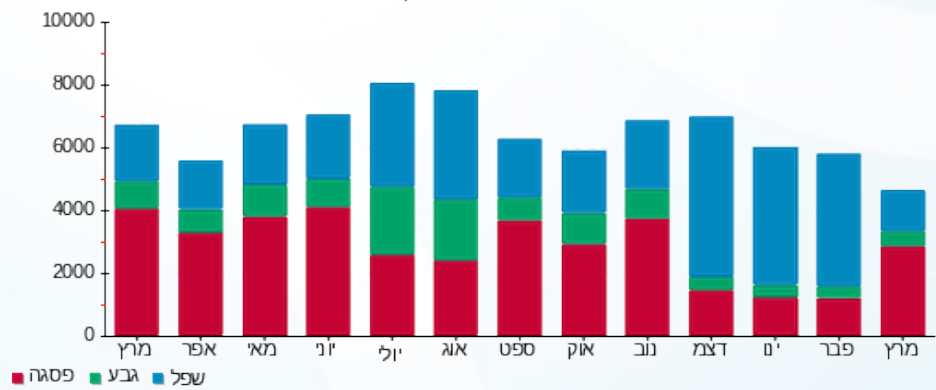

05/04/20 תאריך הפקה:
 31/03/20 תאריך קריאה נוכחית:
 01/03/20 תאריך קריאה קודמת:

שם דייר: בניין B - ק.01 - גרנטור
 שם אתר: מרכז עזריאלי חולון

לקוח/ה נכבד/ה, אנו מתכבדים להגיש את חישוב צריכת החשמל לתקופה 01/03/20 - 31/03/20:

בניין B גרנטור ק.1 - 8 - 13044082

סוג תעריף	סוג צריכה	קריאה קודמת	קריאה נוכחית	סה"כ צריכה בקוט"ש	מחיר לקוט"ש בא"ג	סה"כ לתשלום
		01/03/20	31/03/20			
777	פסגה	19.20	19.20	0.00	45.44	0.00 ₪
778	גבע	5.60	5.60	0.00	37.65	0.00 ₪
779	שפל	59.60	59.60	0.00	31.07	0.00 ₪

סה"כ לדייר:

פסגה	גבע	שפל	סה"כ	שיא ביקוש
0.00	0.00	0.00	0.00	3.16
0.00 ₪	0.00 ₪	0.00 ₪	0.00 ₪	

סה"כ צריכה
 סה"כ לתשלום

200.95 ₪	תשלום קבוע	
200.95 ₪	סה"כ לתשלום	לא כולל מע"מ

התפלגות חיוב בש"ח לפי תעו"ז

- פסגה (0.00 ₪)
- גבע (0.00 ₪)
- שפל (0.00 ₪)

הסטוריית צריכה בקוט"ש

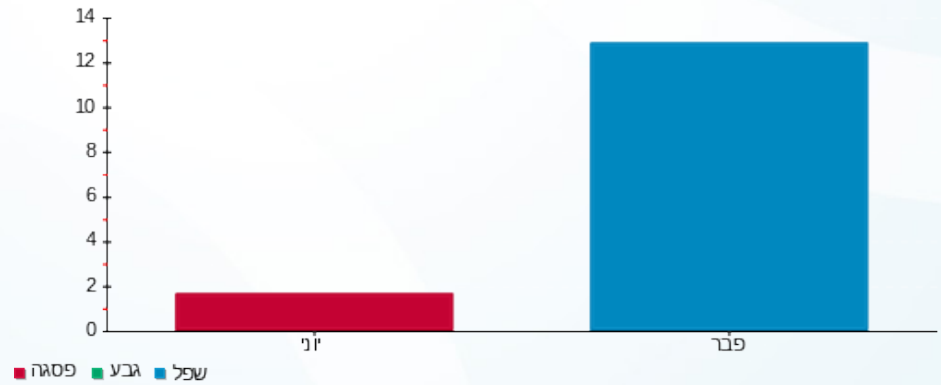



05/04/20

תאריך הפקה:

שם דייר: בניין B - ק.01 - שובל

31/03/20

תאריך קריאה נוכחית:

שם אתר: מרכז עזריאלי חולון

01/03/20

תאריך קריאה קודמת:

לקוח/ה נכבד/ה, אנו מתכבדים להגיש את חישוב צריכת החשמל לתקופה 01/03/20 - 31/03/20:

בניין B שובל ק.1 - 5 - 13080904(3x400)

סוג תעריף	סוג צריכה	קריאה קודמת	קריאה נוכחית	סה"כ צריכה בקוט"ש	מחיר לקוט"ש בא"ג	סה"כ לתשלום
פרטי חשבון עבור תאריכים:						
777	פסגה	01/03/20	31/03/20	1,506.40	45.44	684.51 ₪
778	גבע	6,798.40	6,831.20	32.80	37.65	12.35 ₪
779	שפל	31,336.80	31,371.20	34.40	31.07	10.69 ₪

סה"כ לדייר:

פסגה	גבע	שפל	סה"כ	שיא ביקוש
1,506.40	32.80	34.40	1,573.60	17.53
₪ 684.51	₪ 12.35	₪ 10.69	₪ 707.55	

סה"כ צריכה

סה"כ לתשלום

₪ 0.00	תשלום קבוע	
₪ 44.30	תשלום עבור גודל חיבור בKVA (3x400)	
₪ 751.85	סה"כ לתשלום	לא כולל מע"מ

התפלגות חיוב בש"ח לפי תע"ז

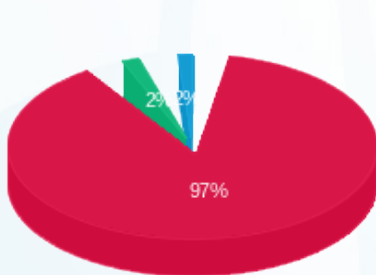

- פסגה (₪ 684.51) 97%
- גבע (₪ 12.35) 2%
- שפל (₪ 10.69) 1%

הסטוריית צריכה בקוט"ש

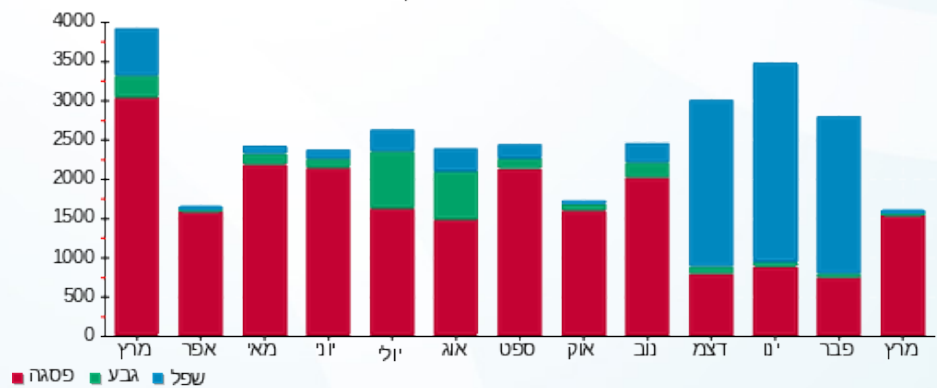



05/04/20 תאריך הפקה:
 31/03/20 תאריך קריאה נוכחית:
 01/03/20 תאריך קריאה קודמת:

שם דייר: בניין B - ק.01 - שבט בנימין 1
 שם אתר: מרכז עזריאלי חולון

לקוח/ה נכבד/ה, אנו מתכבדים להגיש את חישוב צריכת החשמל לתקופה 01/03/20 - 31/03/20:

בניין B שבט בנימין קומה 1 - 11 - 13080904 (3x63)

סוג תעריף	סוג צריכה	קריאה קודמת	קריאה נוכחית	סה"כ צריכה בקוט"ש	מחיר לקוט"ש בא"ג	סה"כ לתשלום
פרטי חשבון עבור תאריכים:						
777	פסגה	01/03/20	31/03/20	322.60	45.44	146.59 ₪
778	גבע	1,197.30	1,244.70	47.40	37.65	17.85 ₪
779	שפל	6,389.00	6,509.00	120.00	31.07	37.28 ₪

סה"כ לדייר:

פסגה	גבע	שפל	סה"כ	שיא ביקוש
322.60	47.40	120.00	490.00	4.73
146.59 ₪	17.85 ₪	37.28 ₪	201.72 ₪	

סה"כ צריכה
 סה"כ לתשלום

36.10 ₪	תשלום קבוע	
6.98 ₪	תשלום עבור גודל חיבור בKVA (3x63)	
244.80 ₪	סה"כ לתשלום	לא כולל מע"מ

התפלגות חיוב בש"ח לפי תעו"ז

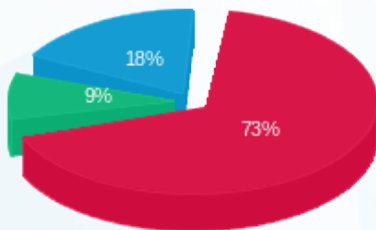

פסגה (146.59 ₪) 73%
 גבע (17.85 ₪) 9%
 שפל (37.28 ₪) 18%

הסטוריית צריכה בקוט"ש

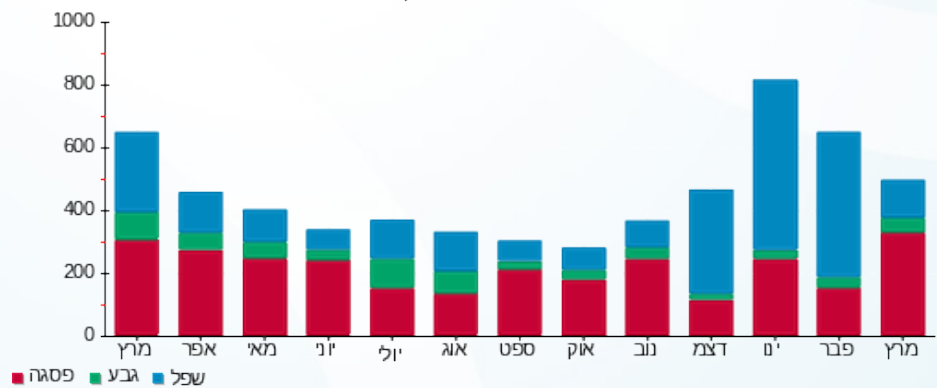

05/04/20 תאריך הפקה:
 31/03/20 תאריך קריאה נוכחית:
 01/03/20 תאריך קריאה קודמת:

שם דייר: בניין B - ק.01 - שבט בנימין 2
 שם אתר: מרכז עזריאלי חולון

לקוח/ה נכבד/ה, אנו מתכבדים להגיש את חישוב צריכת החשמל לתקופה 01/03/20 - 31/03/20:

בניין B שבט בנימין 2 קומה 2 - 10 - 13080904(3x63)

סוג תעריף	סוג צריכה	קריאה קודמת	קריאה נוכחית	סה"כ צריכה בקוט"ש	מחיר לקוט"ש בא"ג	סה"כ לתשלום
פרטי חשבון עבור תאריכים:						
777	פסגה	01/03/20	31/03/20	712.60	45.44	323.81 ₪
778	גבע	3,026.90	3,148.10	121.20	37.65	45.63 ₪
779	שפל	8,912.70	9,047.80	135.10	31.07	41.98 ₪

סה"כ לדייר:

פסגה	גבע	שפל	סה"כ	שיא ביקוש
712.60	121.20	135.10	968.90	8.05
323.81 ₪	45.63 ₪	41.98 ₪	411.41 ₪	

סה"כ צריכה
 סה"כ לתשלום

36.10 ₪	תשלום קבוע	
6.98 ₪	תשלום עבור גודל חיבור בKVA (3x63)	
454.49 ₪	סה"כ לתשלום	לא כולל מע"מ

התפלגות חיוב בש"ח לפי תעו"ז

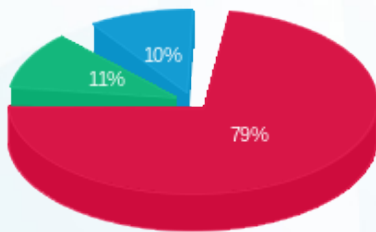

■ פסגה (₪ 323.81)
 ■ גבע (₪ 45.63)
 ■ שפל (₪ 41.98)

הסטוריית צריכה בקוט"ש

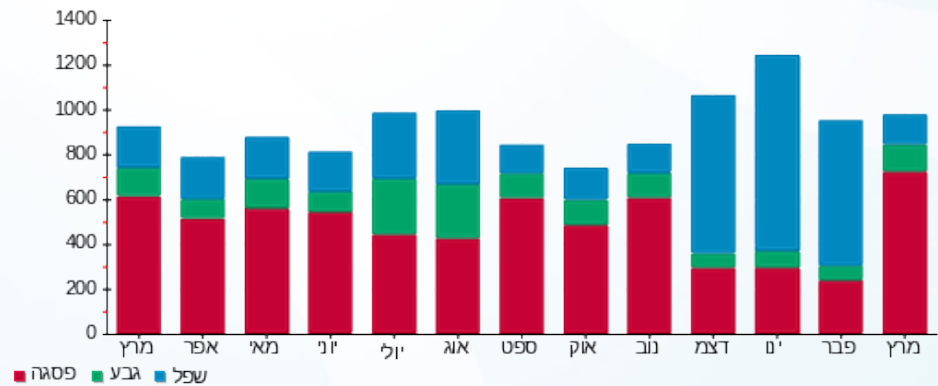



05/04/20

תאריך הפקדה:

שם דייר: בניין B - ק.02 - פאב ברוני
שם אתר: מרכז עזריאלי חולון

31/03/20

תאריך קריאה נוכחית:

01/03/20

תאריך קריאה קודמת:

לקוח/ה נכבד/ה, אנו מתכבדים להגיש את חישוב צריכת החשמל לתקופה 01/03/20 - 31/03/20:

בניין B פאב ברוני ק.2 - 14 - 13080904(3x250)

סוג תעריף	סוג צריכה	קריאה קודמת	קריאה נוכחית	סה"כ צריכה בקוט"ש	מחיר לקוט"ש בא"ג	סה"כ לתשלום
פרטי חשבון עבור תאריכים:						
777	פסגה	01/03/20	31/03/20	1,120.80	45.44	509.29 ₪
778	גבע	27,204.00	28,058.40	854.40	37.65	321.68 ₪
779	שפל	108,013.60	110,682.80	2,669.20	31.07	829.32 ₪

סה"כ לדייר:

פסגה	גבע	שפל	סה"כ	שיא ביקוש
1,120.80	854.40	2,669.20	4,644.40	35.70
₪ 509.29	₪ 321.68	₪ 829.32	₪ 1,660.29	

סה"כ צריכה

סה"כ לתשלום

200.95 ₪	תשלום קבוע	
27.69 ₪	תשלום עבור גודל חיבור בKVA (3x250)	
1,888.93 ₪	סה"כ לתשלום	לא כולל מע"מ

התפלגות חיוב בש"ח לפי תע"ז

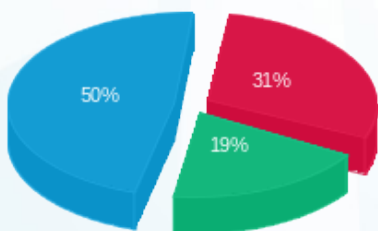

- פסגה (₪ 509.29)
- גבע (₪ 321.68)
- שפל (₪ 829.32)

הסטוריית צריכה בקוט"ש

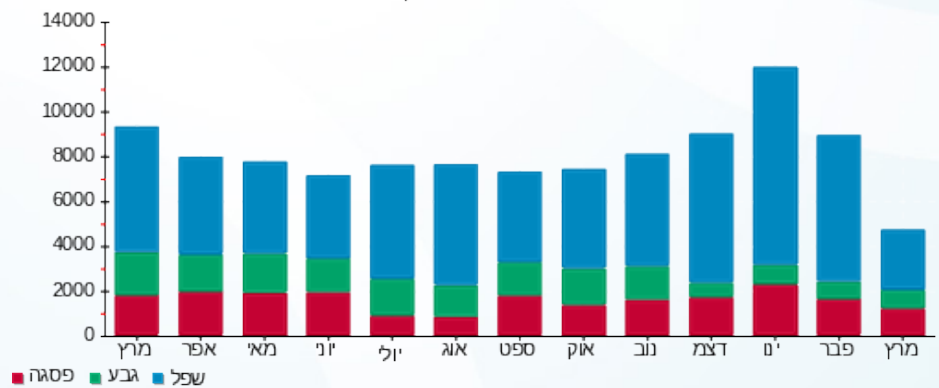



05/04/20

תאריך הפקדה:

שם דייר: בניין B - ק.02 - שובל

31/03/20

תאריך קריאה נוכחית:

שם אתר: מרכז עזריאלי חולון

01/03/20

תאריך קריאה קודמת:

לקוח/ה נכבד/ה, אנו מתכבדים להגיש את חישוב צריכת החשמל לתקופה 01/03/20 - 31/03/20:

בניין B שובל ק.2 - 8 - 13080904(3x400)

סוג תעריף	סוג צריכה	קריאה קודמת	קריאה נוכחית	סה"כ צריכה בקוט"ש	מחיר לקוט"ש בא"ג	סה"כ לתשלום
פרטי חשבון עבור תאריכים:						
777	פסגה	01/03/20	31/03/20	2,240.00	45.44	1,017.86 ₪
778	גבע	23,162.40	23,469.60	307.20	37.65	115.66 ₪
779	שפל	75,649.60	76,236.00	586.40	31.07	182.19 ₪

סה"כ לדייר:

פסגה	גבע	שפל	סה"כ	שיא ביקוש
2,240.00	307.20	586.40	3,133.60	14.32
1,017.86 ₪	115.66 ₪	182.19 ₪	1,315.71 ₪	

סה"כ צריכה

סה"כ לתשלום

200.95 ₪	תשלום קבוע	
44.30 ₪	תשלום עבור גודל חיבור בKVA (3x400)	
1,560.96 ₪	סה"כ לתשלום	לא כולל מע"מ

התפלגות חיוב בש"ח לפי תע"ז

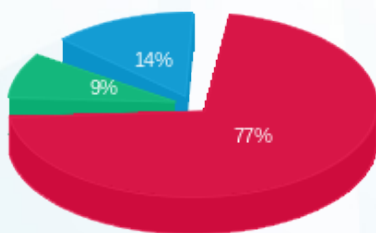

- פסגה (1,017.86 ₪) 77%
- גבע (115.66 ₪) 9%
- שפל (182.19 ₪) 14%

הסטוריית צריכה בקוט"ש

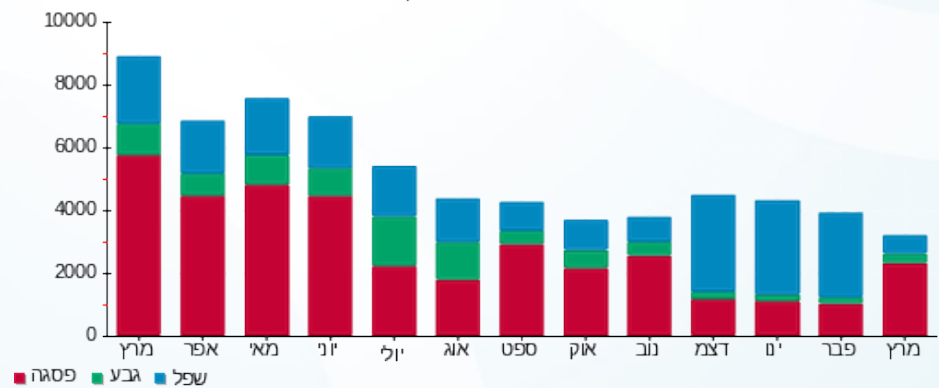

05/04/20 תאריך הפקה:
 31/03/20 תאריך קריאה נוכחית:
 01/03/20 תאריך קריאה קודמת:

שם דייר: בניין B - ק.02 - בנק מרכנתיל
 שם אתר: מרכז עזריאלי חולון

לקוח/ה נכבד/ה, אנו מתכבדים להגיש את חישוב צריכת החשמל לתקופה 01/03/20 - 31/03/20:

בניין B - בנק מרכנתיל ק.2 - 7 - 13080904 (3x80)

סוג תעריף	סוג צריכה	קריאה קודמת	קריאה נוכחית	סה"כ צריכה בקוט"ש	מחיר לקוט"ש בא"ג	סה"כ לתשלום
פרטי חשבון עבור תאריכים:						
777	פסגה	01/03/20	31/03/20	2,214.30	45.44	1,006.18 ₪
778	גבע	2,473.10	2,970.20	497.10	37.65	187.16 ₪
779	שפל	13,673.00	14,947.00	1,274.00	31.07	395.83 ₪

סה"כ לדייר:

פסגה	גבע	שפל	סה"כ	שיא ביקוש
2,214.30	497.10	1,274.00	3,985.40	10.26
1,006.18 ₪	187.16 ₪	395.83 ₪	1,589.17 ₪	

סה"כ צריכה
 סה"כ לתשלום

200.95 ₪	תשלום קבוע	
8.86 ₪	תשלום עבור גודל חיבור בKVA (3x80)	
1,798.98 ₪	סה"כ לתשלום	לא כולל מע"מ

התפלגות חיוב בש"ח לפי תעו"ז

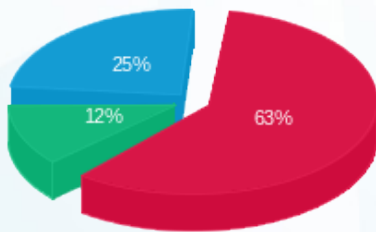

■ פסגה (1,006.18 ₪)
 ■ גבע (187.16 ₪)
 ■ שפל (395.83 ₪)

הסטוריית צריכה בקוט"ש

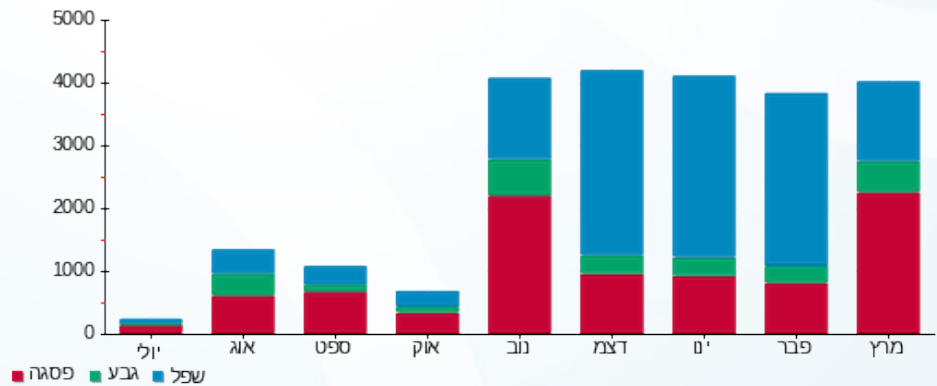



05/04/20 תאריך הפקדה:
 31/03/20 תאריך קריאה נוכחית:
 01/03/20 תאריך קריאה קודמת:

שם דייר: בניין B - ק.03 - איתי לייסר
 שם אתר: מרכז עזריאלי חולון

לקוח/ה נכבד/ה, אנו מתכבדים להגיש את חישוב צריכת החשמל לתקופה 01/03/20 - 31/03/20:

בניין B איתי לייסר ק.3 - 7 - 18029660(3x63)

סוג תעריף	סוג צריכה	קריאה קודמת	קריאה נוכחית	סה"כ צריכה בקוט"ש	מחיר לקוט"ש בא"ג	סה"כ לתשלום
פרטי חשבון עבור תאריכים:						
777	פסגה	01/03/20	31/03/20	381.10	45.44	173.17 ₪
778	גבע	1,133.00	1,176.10	43.10	37.65	16.23 ₪
779	שפל	2,054.30	2,054.30	0.00	31.07	0.00 ₪

סה"כ לדיר:

פסגה	גבע	שפל	סה"כ	שיא ביקוש
381.10	43.10	0.00	424.20	7.89
173.17 ₪	16.23 ₪	0.00 ₪	189.40 ₪	

סה"כ צריכה
 סה"כ לתשלום

200.95 ₪	תשלום קבוע	
6.98 ₪	תשלום עבור גודל חיבור בKVA (3x63)	
397.33 ₪	סה"כ לתשלום	לא כולל מע"מ

התפלגות חיוב בש"ח לפי תע"ז

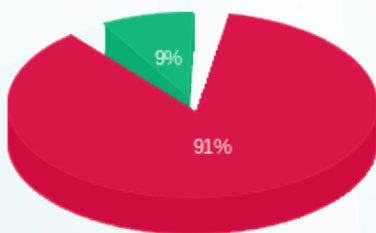

■ פסגה (173.17 ₪)
 ■ גבע (16.23 ₪)
 ■ שפל (0.00 ₪)

הסטוריית צריכה בקוט"ש

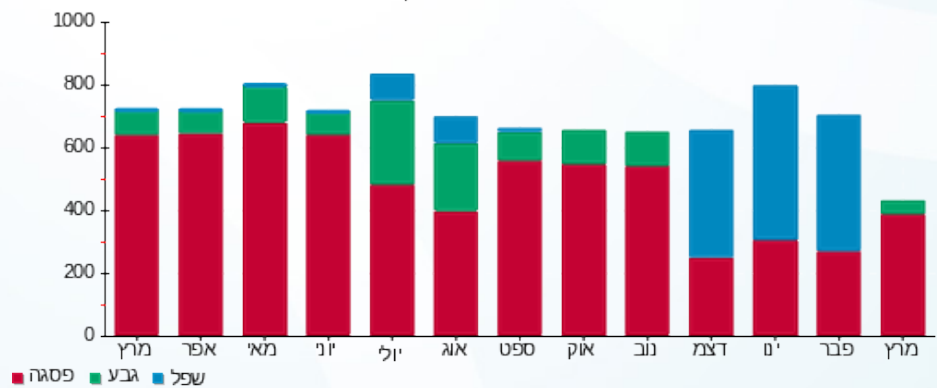



05/04/20

תאריך הפקה:

שם דייר: בניין B - ק.03 - אמריקן לייזר
שם אתר: מרכז עזריאלי חולון

31/03/20

תאריך קריאה נוכחית:

01/03/20

תאריך קריאה קודמת:

לקוח/ה נכבד/ה, אנו מתכבדים להגיש את חישוב צריכת החשמל לתקופה 01/03/20 - 31/03/20:

בניין B אמריקן לייזר ק.3 - 4 - 18029660(3x63)

סוג תעריף	סוג צריכה	קריאה קודמת	קריאה נוכחית	סה"כ צריכה בקוט"ש	מחיר לקוט"ש בא"ג	סה"כ לתשלום
פרטי חשבון עבור תאריכים:						
777	פסגה	01/03/20	31/03/20	474.40	45.44	215.57 ₪
778	גבע	2,532.80	2,678.40	145.60	37.65	54.82 ₪
779	שפל	4,719.20	4,834.50	115.30	31.07	35.82 ₪

סה"כ לדייר:

פסגה	גבע	שפל	סה"כ	שיא ביקוש
474.40	145.60	115.30	735.30	8.66
215.57 ₪	54.82 ₪	35.82 ₪	306.21 ₪	

סה"כ צריכה

סה"כ לתשלום

200.95 ₪	תשלום קבוע	
6.98 ₪	תשלום עבור גודל חיבור בKVA (3x63)	
514.14 ₪	סה"כ לתשלום	לא כולל מע"מ

התפלגות חיוב בש"ח לפי תעו"ז

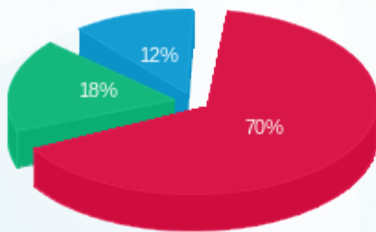

■ פסגה (215.57 ₪)
■ גבע (54.82 ₪)
■ שפל (35.82 ₪)

הסטוריית צריכה בקוט"ש

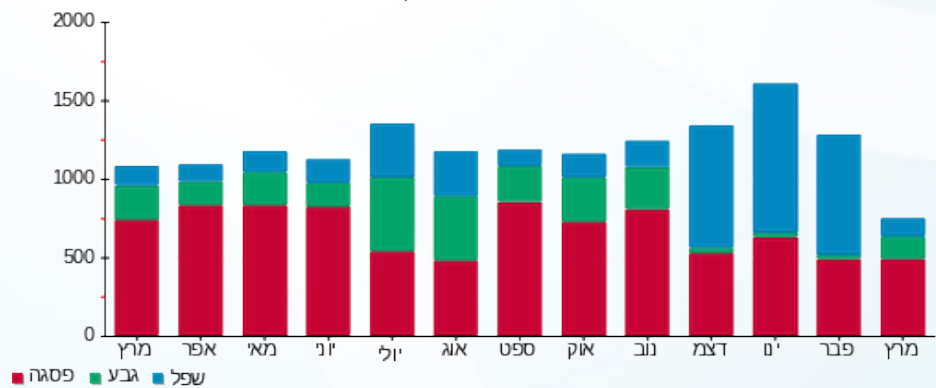



05/04/20

תאריך הפקה:

שם דייר: בניין B - ק.03 - אפרת פקץ - מכון מסלול
שם אתר: מרכז עזריאלי חולון

31/03/20

תאריך קריאה נוכחית:

01/03/20

תאריך קריאה קודמת:

לקוח/ה נכבד/ה, אנו מתכבדים להגיש את חישוב צריכת החשמל לתקופה 01/03/20 - 31/03/20:

בניין B אפרת פקץ - מכון מסלול ק.3 - 6 - 18029660(3x40)

סוג תעריף	סוג צריכה	קריאה קודמת	קריאה נוכחית	סה"כ צריכה בקוט"ש	מחיר לקוט"ש בא"ג	סה"כ לתשלום
פרטי חשבון עבור תאריכים:						
777	פסגה	01/03/20	31/03/20	352.10	45.44	159.99 ₪
778	גבע	2,530.50	2,664.40	133.90	37.65	50.41 ₪
779	שפל	3,143.60	3,185.70	42.10	31.07	13.08 ₪

סה"כ לדיר:

פסגה	גבע	שפל	סה"כ	שיא ביקוש
352.10	133.90	42.10	528.10	5.42
159.99 ₪	50.41 ₪	13.08 ₪	223.49 ₪	

סה"כ צריכה

סה"כ לתשלום

200.95 ₪	תשלום קבוע	
4.43 ₪	תשלום עבור גודל חיבור בKVA (3x40)	
428.87 ₪	סה"כ לתשלום	לא כולל מע"מ

התפלגות חיוב בש"ח לפי תעו"ז

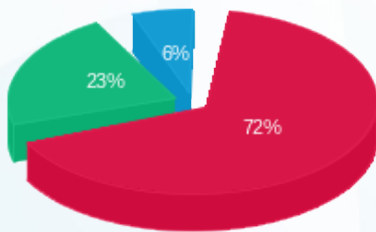

■ פסגה (159.99 ₪)
■ גבע (50.41 ₪)
■ שפל (13.08 ₪)

הסטוריית צריכה בקוט"ש

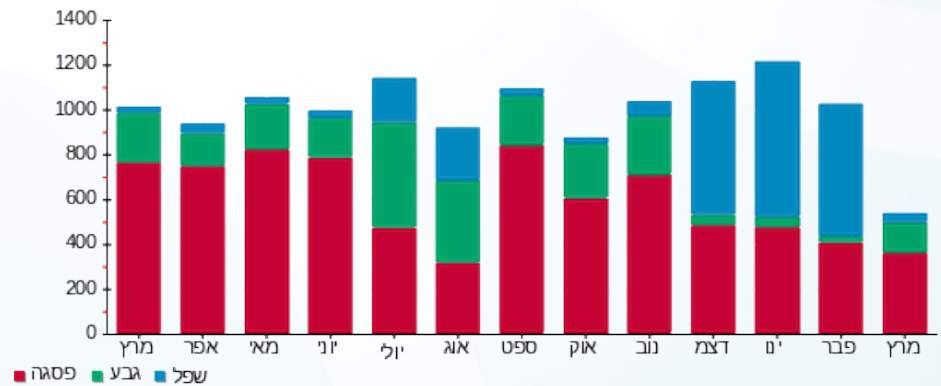



05/04/20 תאריך הפקה:
 31/03/20 תאריך קריאה נוכחית:
 01/03/20 תאריך קריאה קודמת:

שם דייר: בנין B - ק.03 - דרויט
 שם אתר: מרכז עזריאלי חולון

לקוח/ה נכבד/ה, אנו מתכבדים להגיש את חישוב צריכת החשמל לתקופה 01/03/20 - 31/03/20:

בנין B - דרויט ק.3 - 9 - 18029660(3x63)

סוג תעריף	סוג צריכה	קריאה קודמת	קריאה נוכחית	סה"כ צריכה בקוט"ש	מחיר לקוט"ש בא"ג	סה"כ לתשלום
פרטי חשבון עבור תאריכים:						
777	פסגה	01/03/20	31/03/20	472.00	45.44	214.48 ₪
778	גבע	974.10	1,045.20	71.10	37.65	26.77 ₪
779	שפל	4,321.70	4,492.00	170.30	31.07	52.91 ₪

סה"כ לדייר:

פסגה	גבע	שפל	סה"כ	שיא ביקוש
472.00	71.10	170.30	713.40	6.26
214.48 ₪	26.77 ₪	52.91 ₪	294.16 ₪	

סה"כ צריכה
 סה"כ לתשלום

200.95 ₪	תשלום קבוע	
6.98 ₪	תשלום עבור גודל חיבור בKVA (3x63)	
502.09 ₪	סה"כ לתשלום	לא כולל מע"מ

התפלגות חיוב בש"ח לפי תעו"ז

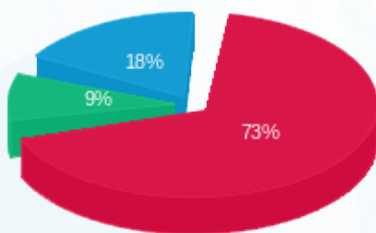

■ פסגה (214.48 ₪)
 ■ גבע (26.77 ₪)
 ■ שפל (52.91 ₪)

הסטוריית צריכה בקוט"ש

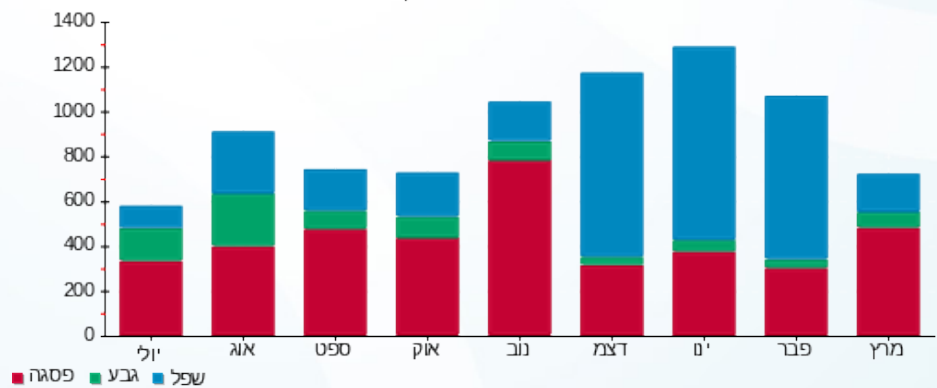



05/04/20

תאריך הפקדה:

שם דייר: בניין B - ק.03 - לי מרשל

31/03/20

תאריך קריאה נוכחית:

שם אתר: מרכז עזריאלי חולון

01/03/20

תאריך קריאה קודמת:

לקוח/ה נכבד/ה, אנו מתכבדים להגיש את חישוב צריכת החשמל לתקופה 01/03/20 - 31/03/20:

בניין B לי מרשל ק.3 - 5 - 18029660(3x63)

סוג תעריף	סוג צריכה	קריאה קודמת	קריאה נוכחית	סה"כ צריכה בקוט"ש	מחיר לקוט"ש בא"ג	סה"כ לתשלום
פרטי חשבון עבור תאריכים:						
777	פסגה	01/03/20	31/03/20	356.40	45.44	161.95 ₪
778	גבע	943.15	997.30	54.15	37.65	20.39 ₪
779	שפל	3,374.75	3,512.80	138.05	31.07	42.89 ₪

סה"כ לדייר:

פסגה	גבע	שפל	סה"כ	שיא ביקוש
356.40	54.15	138.05	548.60	3.52
161.95 ₪	20.39 ₪	42.89 ₪	225.23 ₪	

סה"כ צריכה

סה"כ לתשלום

200.95 ₪	תשלום קבוע	
6.98 ₪	תשלום עבור גודל חיבור בKVA (3x63)	
433.16 ₪	סה"כ לתשלום	לא כולל מע"מ

התפלגות חיוב בש"ח לפי תעו"ז

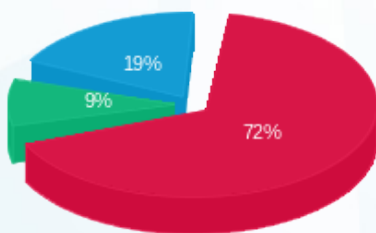

- פסגה (161.95 ₪)
- גבע (20.39 ₪)
- שפל (42.89 ₪)

הסטוריית צריכה בקוט"ש

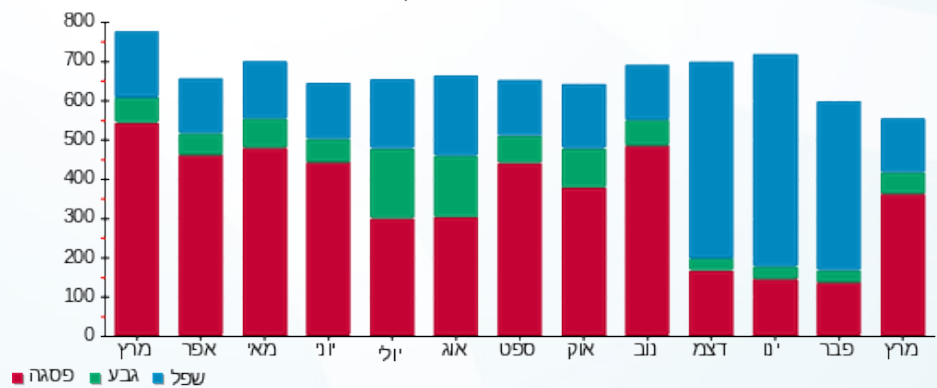



05/04/20

תאריך הפקדה:

שם דייר: בניין B - ק.03 - לנבר מהנדסים

31/03/20

תאריך קריאה נוכחית:

שם אתר: מרכז עזריאלי חולון

01/03/20

תאריך קריאה קודמת:

לקוח/ה נכבד/ה, אנו מתכבדים להגיש את חישוב צריכת החשמל לתקופה 01/03/20 - 31/03/20:

בניין B לנבר מהנדסים ק.3 - 8 - 18029660(3x80)

סה"כ לתשלום	מחיר לקוט"ש בא"ג	סה"כ צריכה בקוט"ש	קריאה נוכחית	קריאה קודמת	סוג צריכה	סוג תעריף
			31/03/20	01/03/20		פרטי חשבון עבור תאריכים:
259.96 ₪	45.44	572.10	5,571.90	4,999.80	פסגה	777
44.31 ₪	37.65	117.70	1,713.90	1,596.20	גבע	778
89.79 ₪	31.07	289.00	6,928.30	6,639.30	שפל	779

סה"כ לדייר:

שיא ביקוש	סה"כ	שפל	גבע	פסגה
6.64	978.80	289.00	117.70	572.10
	394.07 ₪	89.79 ₪	44.31 ₪	259.96 ₪

סה"כ צריכה

סה"כ לתשלום

200.95 ₪	תשלום קבוע	
8.86 ₪	תשלום עבור גודל חיבור בKVA (3x80)	
603.88 ₪	סה"כ לתשלום	לא כולל מע"מ

התפלגות חיוב בש"ח לפי תעו"ז

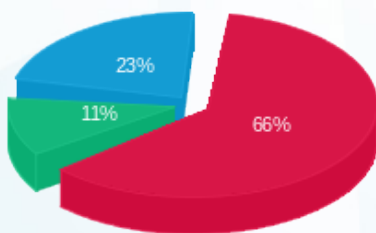

■ פסגה (259.96 ₪)
■ גבע (44.31 ₪)
■ שפל (89.79 ₪)

הסטוריית צריכה בקוט"ש

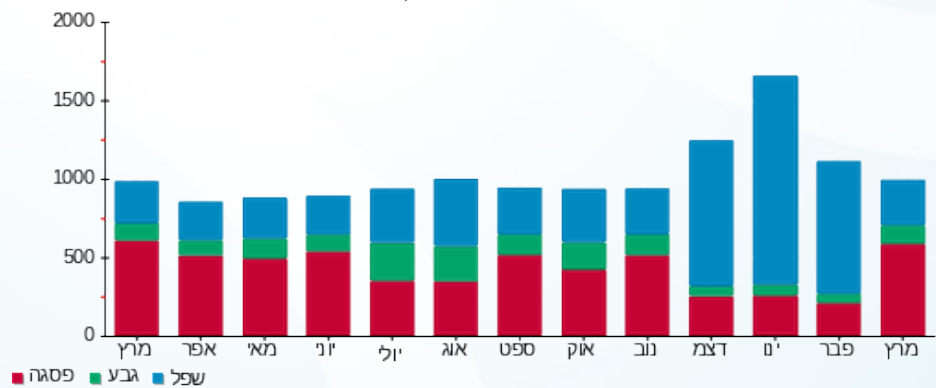

05/04/20 תאריך הפקה:
 31/03/20 תאריך קריאה נוכחית:
 01/03/20 תאריך קריאה קודמת:

שם דייר: בניין B - ק.03 - מריליו ובניו
 שם אתר: מרכז עזריאלי חולון

לקוח/ה נכבד/ה, אנו מתכבדים להגיש את חישוב צריכת החשמל לתקופה 01/03/20 - 31/03/20:

בניין B מריליו ובניו בניין B ק.3 - 2 - 18029660(3x80)

סוג תעריף	סוג צריכה	קריאה קודמת	קריאה נוכחית	סה"כ צריכה בקוט"ש	מחיר לקוט"ש בא"ג	סה"כ לתשלום
פרטי חשבון עבור תאריכים:						
777	פסגה	01/03/20	31/03/20	45.00	45.44	20.45 ₪
778	גבע	135.30	140.10	4.80	37.65	1.81 ₪
779	שפל	561.40	562.90	1.50	31.07	0.47 ₪

סה"כ לדייר:

פסגה	גבע	שפל	סה"כ	שיא ביקוש
45.00	4.80	1.50	51.30	1.33
20.45 ₪	1.81 ₪	0.47 ₪	22.72 ₪	

סה"כ צריכה
 סה"כ לתשלום

200.95 ₪	תשלום קבוע	
8.86 ₪	תשלום עבור גודל חיבור בKVA (3x80)	
232.53 ₪	סה"כ לתשלום	לא כולל מע"מ

התפלגות חיוב בש"ח לפי תעו"ז

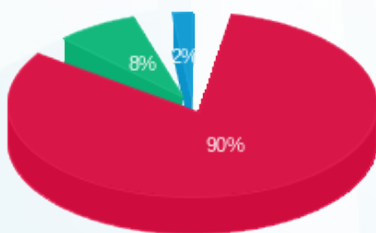

■ פסגה (20.45 ₪)
 ■ גבע (1.81 ₪)
 ■ שפל (0.47 ₪)

הסטוריית צריכה בקוט"ש

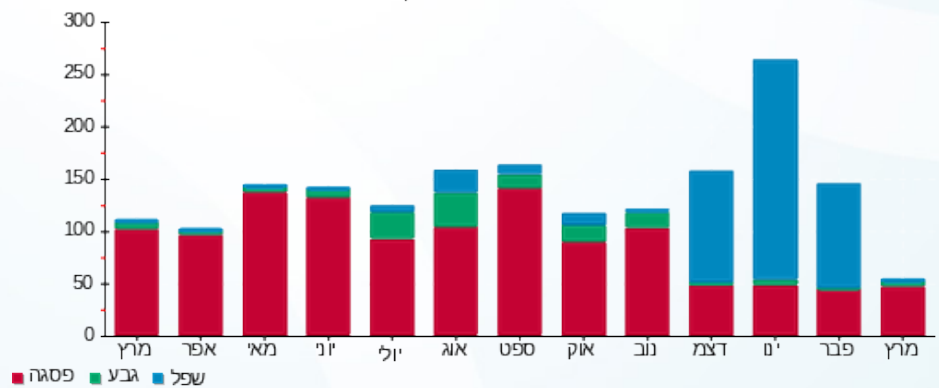



05/04/20

תאריך הפקדה:

שם דייר: בניין B - ק.03 - סלקטד
שם אתר: מרכז עזריאלי חולון

31/03/20

תאריך קריאה נוכחית:

01/03/20

תאריך קריאה קודמת:

לקוח/ה נכבד/ה, אנו מתכבדים להגיש את חישוב צריכת החשמל לתקופה 01/03/20 - 31/03/20:

בניין B סלקטד ק.3 - 11 - 18029660(3x63)

סוג תעריף	סוג צריכה	קריאה קודמת	קריאה נוכחית	סה"כ צריכה בקוט"ש	מחיר לקוט"ש בא"ג	סה"כ לתשלום
פרטי חשבון עבור תאריכים:						
777	פסגה	01/03/20	31/03/20	272.05	45.44	123.62 ₪
778	גבע	947.60	1,020.95	73.35	37.65	27.62 ₪
779	שפל	3,271.90	3,449.65	177.75	31.07	55.23 ₪

סה"כ לדייר:

פסגה	גבע	שפל	סה"כ	שיא ביקוש
272.05	73.35	177.75	523.15	1.88
123.62 ₪	27.62 ₪	55.23 ₪	206.46 ₪	

סה"כ צריכה

סה"כ לתשלום

200.95 ₪	תשלום קבוע	
6.98 ₪	תשלום עבור גודל חיבור בKVA (3x63)	
414.39 ₪	סה"כ לתשלום	לא כולל מע"מ

התפלגות חיוב בש"ח לפי תעו"ז

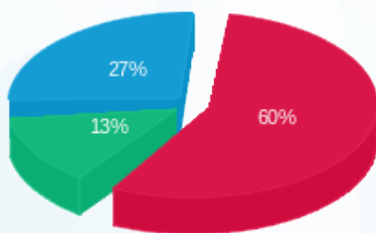

- פסגה (123.62 ₪) 60%
- גבע (27.62 ₪) 13%
- שפל (55.23 ₪) 27%

הסטוריית צריכה בקוט"ש

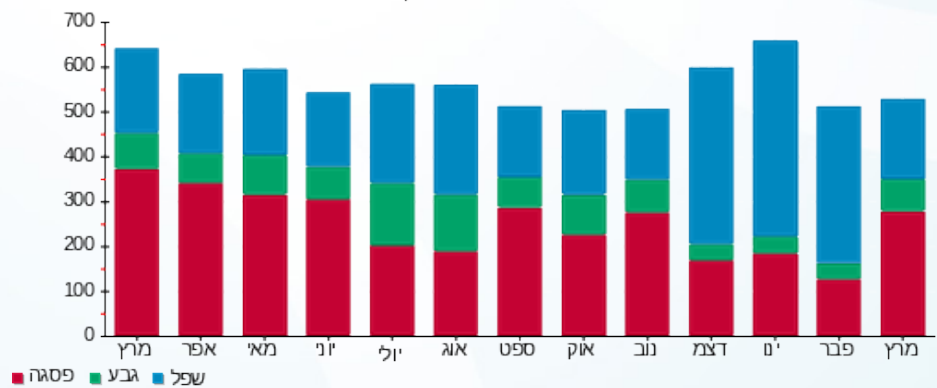



05/04/20

תאריך הפקדה:

שם דייר: בניין B - ק.04 - אי פי גרופ

31/03/20

תאריך קריאה נוכחית:

שם אתר: מרכז עזריאלי חולון

01/03/20

תאריך קריאה קודמת:

לקוח/ה נכבד/ה, אנו מתכבדים להגיש את חישוב צריכת החשמל לתקופה 01/03/20 - 31/03/20:

בניין B אי פי גרופ ק. 4 - 3 - 15129207(3x20)

סוג תעריף	סוג צריכה	קריאה קודמת	קריאה נוכחית	סה"כ צריכה בקוט"ש	מחיר לקוט"ש בא"ג	סה"כ לתשלום
		01/03/20	31/03/20			
777	פסגה	7,624.55	8,056.60	432.05	45.44	196.32 ₪
778	גבע	2,893.25	3,004.90	111.65	37.65	42.04 ₪
779	שפל	7,732.00	7,975.20	243.20	31.07	75.56 ₪

סה"כ לדייר:

פסגה	גבע	שפל	סה"כ	שיא ביקוש
432.05	111.65	243.20	786.90	20.02
196.32 ₪	42.04 ₪	75.56 ₪	313.92 ₪	

סה"כ צריכה

סה"כ לתשלום

200.95 ₪	תשלום קבוע	
2.22 ₪	תשלום עבור גודל חיבור בKVA (3x20)	
517.09 ₪	סה"כ לתשלום	לא כולל מע"מ

התפלגות חיוב בש"ח לפי תעו"ז

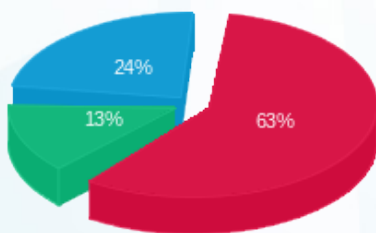

- פסגה (196.32 ₪)
- גבע (42.04 ₪)
- שפל (75.56 ₪)

הסטוריית צריכה בקוט"ש

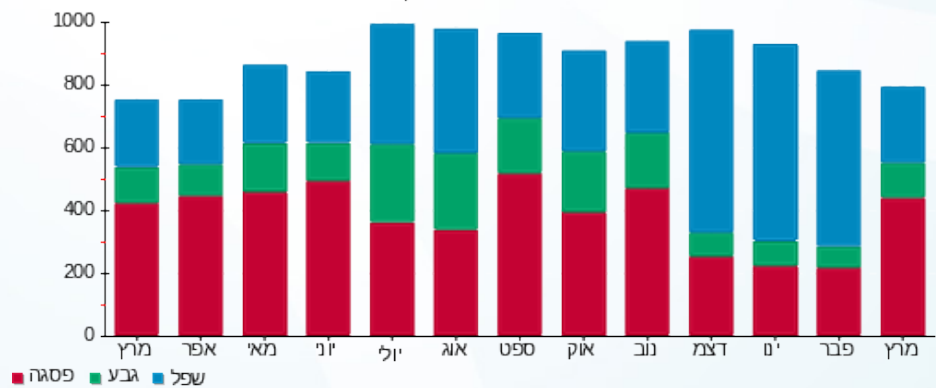

05/04/20 תאריך הפקה:
 31/03/20 תאריך קריאה נוכחית:
 01/03/20 תאריך קריאה קודמת:

שם דייר: בניין B - ק.04 - אייל פתרונות
 שם אתר: מרכז עזריאלי חולון

לקוח/ה נכבד/ה, אנו מתכבדים להגיש את חישוב צריכת החשמל לתקופה 01/03/20 - 31/03/20:

בניין B אייל פתרונות ק. 4 - 8 - 15129207(0x0)

סוג תעריף	סוג צריכה	קריאה קודמת	קריאה נוכחית	סה"כ צריכה בקוט"ש	מחיר לקוט"ש בא"ג	סה"כ לתשלום
פרטי חשבון עבור תאריכים:						
777	פסגה	01/03/20	31/03/20	3.10	45.44	1.41 ₪
778	גבע	155.00	155.00	0.00	37.65	0.00 ₪
779	שפל	630.90	630.90	0.00	31.07	0.00 ₪

סה"כ לדייר:

פסגה	גבע	שפל	סה"כ	שיא ביקוש
3.10	0.00	0.00	3.10	17.44
1.41 ₪	0.00 ₪	0.00 ₪	1.41 ₪	

סה"כ צריכה
 סה"כ לתשלום

0.00 ₪	תשלום קבוע	
0.00 ₪	תשלום עבור גודל חיבור בKVA (0x0)	
1.41 ₪	סה"כ לתשלום	לא כולל מע"מ

התפלגות חיוב בש"ח לפי תעו"ז



פסגה (1.41 ₪)
 גבע (0.00 ₪)
 שפל (0.00 ₪)

הסטוריית צריכה בקוט"ש

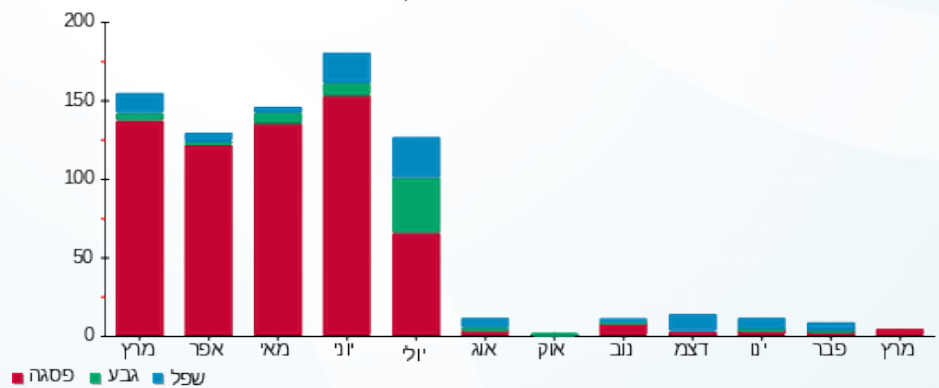



05/04/20

תאריך הפקדה:

שם דייר: בניין B - ק.04 - אייל פתרונות תוכנה
שם אתר: מרכז עזריאלי חולון

31/03/20

תאריך קריאה נוכחית:

01/03/20

תאריך קריאה קודמת:

לקוח/ה נכבד/ה, אנו מתכבדים להגיש את חישוב צריכת החשמל לתקופה 01/03/20 - 31/03/20:

בניין B אייל פתרונות תוכנה ק. 4 - 5 - 15129207(0x0)

סוג תעריף	סוג צריכה	קריאה קודמת	קריאה נוכחית	סה"כ צריכה בקוט"ש	מחיר לקוט"ש בא"ג	סה"כ לתשלום
פרטי חשבון עבור תאריכים:						
777	פסגה	01/03/20	31/03/20	717.20	45.44	325.90 ₪
778	גבע	4,512.90	4,656.40	143.50	37.65	54.03 ₪
779	שפל	14,065.50	14,378.20	312.70	31.07	97.16 ₪

סה"כ לדייר:

פסגה	גבע	שפל	סה"כ	שיא ביקוש
717.20	143.50	312.70	1,173.40	85.26
₪ 325.90	₪ 54.03	₪ 97.16	₪ 477.08	

סה"כ צריכה

סה"כ לתשלום

200.95 ₪	תשלום קבוע	
0.00 ₪	תשלום עבור גודל חיבור בKVA (0x0)	
678.03 ₪	סה"כ לתשלום	לא כולל מע"מ

התפלגות חיוב בש"ח לפי תעו"ז

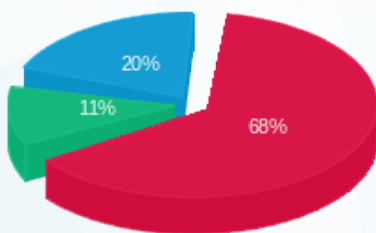

פסגה (₪ 325.90)
גבע (₪ 54.03)
שפל (₪ 97.16)

הסטוריית צריכה בקוט"ש

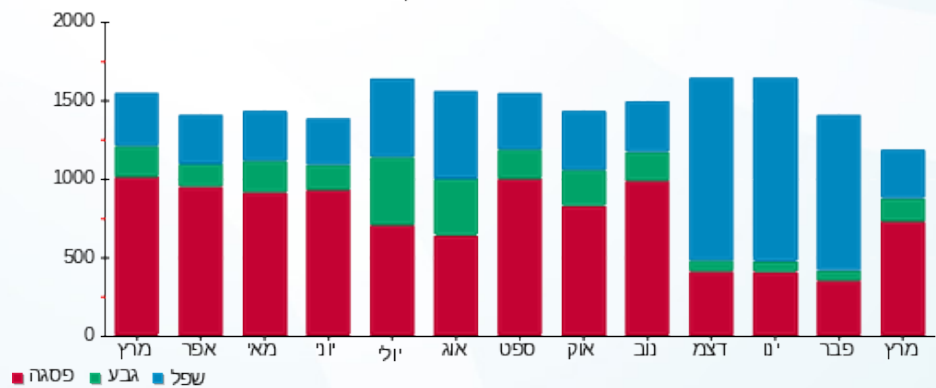



05/04/20

תאריך הפקה:

שם דייר: בניין B - ק.04 - אפצי פתרונות כח ישראל
שם אתר: מרכז עזריאלי חולון

31/03/20

תאריך קריאה נוכחית:

01/03/20

תאריך קריאה קודמת:

לקוח/ה נכבד/ה, אנו מתכבדים להגיש את חישוב צריכת החשמל לתקופה 01/03/20 - 31/03/20:

בניין B אפצי פתרונות כח ישראל ק.4 - 6 - (3x80)15129207

סוג תעריף	סוג צריכה	קריאה קודמת	קריאה נוכחית	סה"כ צריכה בקוט"ש	מחיר לקוט"ש בא"ג	סה"כ לתשלום
פרטי חשבון עבור תאריכים:						
777	פסגה	01/03/20	31/03/20	605.00	45.44	274.91 ₪
778	גבע	3,110.80	3,243.10	132.30	37.65	49.81 ₪
779	שפל	11,470.80	11,783.10	312.30	31.07	97.03 ₪

סה"כ לדייר:

פסגה	גבע	שפל	סה"כ	שיא ביקוש
605.00	132.30	312.30	1,049.60	7.82
274.91 ₪	49.81 ₪	97.03 ₪	421.75 ₪	

סה"כ צריכה

סה"כ לתשלום

200.95 ₪	תשלום קבוע	
8.86 ₪	תשלום עבור גודל חיבור בKVA (3x80)	
631.57 ₪	סה"כ לתשלום	לא כולל מע"מ

התפלגות חיוב בש"ח לפי תעו"ז

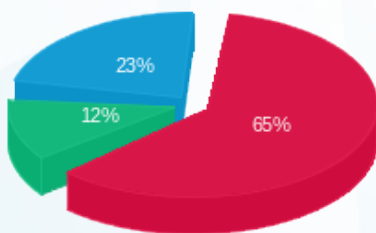

- פסגה (274.91 ₪) - 65%
- גבע (49.81 ₪) - 12%
- שפל (97.03 ₪) - 23%

הסטוריית צריכה בקוט"ש

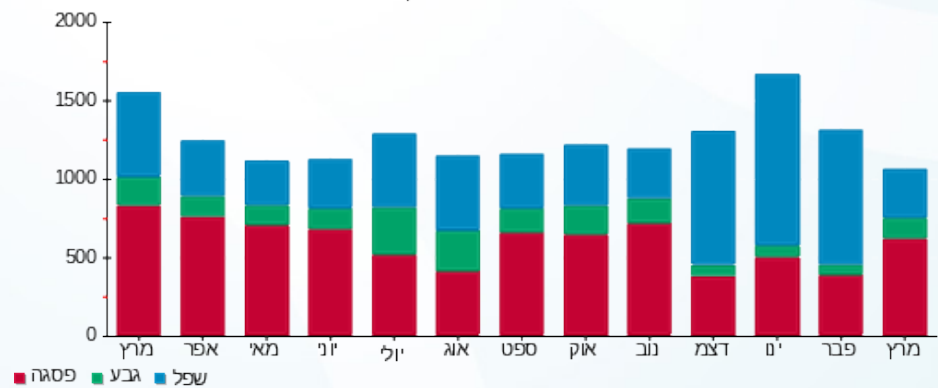



05/04/20

תאריך הפקדה:

שם דייר: בניין B - ק.04 - סגל

31/03/20

תאריך קריאה נוכחית:

שם אתר: מרכז עזריאלי חולון

01/03/20

תאריך קריאה קודמת:

לקוח/ה נכבד/ה, אנו מתכבדים להגיש את חישוב צריכת החשמל לתקופה 01/03/20 - 31/03/20:

בניין B סגל קומה 4 - 12 - 15129207(3x63)

סגל תעריף	סוג צריכה	קריאה קודמת	קריאה נוכחית	סה"כ צריכה בקוט"ש	מחיר לקוט"ש בא"ג	סה"כ לתשלום
פרטי חשבון עבור תאריכים:						
777	פסגה	01/03/20	31/03/20	588.20	45.44	267.28 ₪
778	גבע	1,944.70	1,997.20	52.50	37.65	19.77 ₪
779	שפל	6,084.40	6,212.20	127.80	31.07	39.71 ₪

סה"כ לדייר:

פסגה	גבע	שפל	סה"כ	שיא ביקוש
588.20	52.50	127.80	768.50	50.19
267.28 ₪	19.77 ₪	39.71 ₪	326.75 ₪	

סה"כ צריכה

סה"כ לתשלום

200.95 ₪	תשלום קבוע	
6.98 ₪	תשלום עבור גודל חיבור בKVA (3x63)	
534.68 ₪	סה"כ לתשלום	לא כולל מע"מ

התפלגות חיוב בש"ח לפי תע"ז

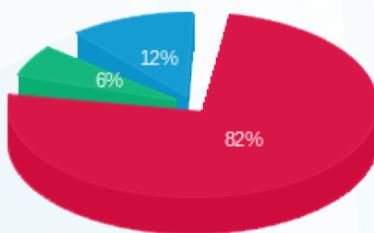

- פסגה (267.28 ₪) 82%
- גבע (19.77 ₪) 12%
- שפל (39.71 ₪) 6%

הסטוריית צריכה בקוט"ש

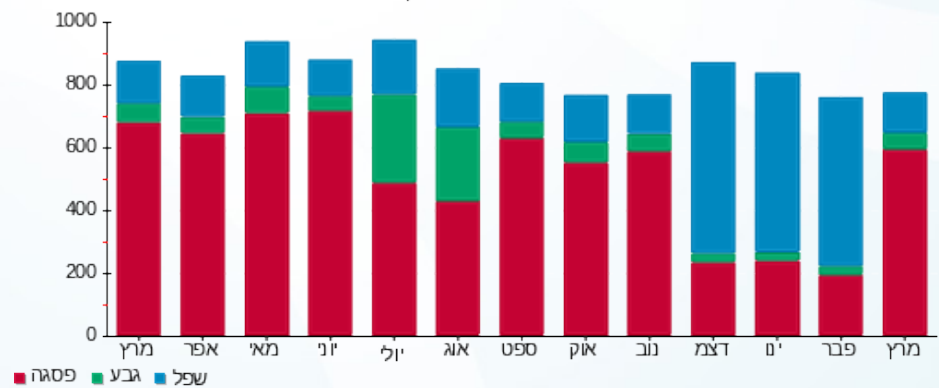

05/04/20 תאריך הפקדה:
 31/03/20 תאריך קריאה נוכחית:
 01/03/20 תאריך קריאה קודמת:

שם דייר: בנין B - ק.04 - פרומדיקס
 שם אתר: מרכז עזריאלי חולון

לקוח/ה נכבד/ה, אנו מתכבדים להגיש את חישוב צריכת החשמל לתקופה 01/03/20 - 31/03/20:

בנין B פרומדיקס ק. 4 - 2 - 15129207(3x63)

סוג תעריף	סוג צריכה	קריאה קודמת	קריאה נוכחית	סה"כ צריכה בקוט"ש	מחיר לקוט"ש בא"ג	סה"כ לתשלום
פרטי חשבון עבור תאריכים:						
777	פסגה	01/03/20	31/03/20	194.30	45.44	88.29 ₪
778	גבע	987.25	1,013.65	26.40	37.65	9.94 ₪
779	שפל	2,455.45	2,488.60	33.15	31.07	10.30 ₪

סה"כ לדייר:

פסגה	גבע	שפל	סה"כ	שיא ביקוש
194.30	26.40	33.15	253.85	9.92
₪ 88.29	₪ 9.94	₪ 10.30	₪ 108.53	

סה"כ צריכה
 סה"כ לתשלום

200.95 ₪	תשלום קבוע	
6.98 ₪	תשלום עבור גודל חיבור בKVA (3x63)	
316.46 ₪	סה"כ לתשלום	לא כולל מע"מ

התפלגות חיוב בש"ח לפי תעו"ז

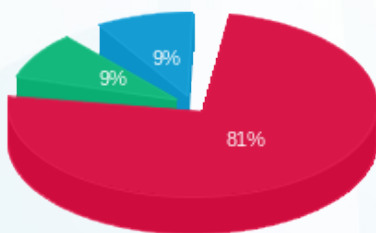

■ פסגה (₪ 88.29)
 ■ גבע (₪ 9.94)
 ■ שפל (₪ 10.30)

הסטוריית צריכה בקוט"ש

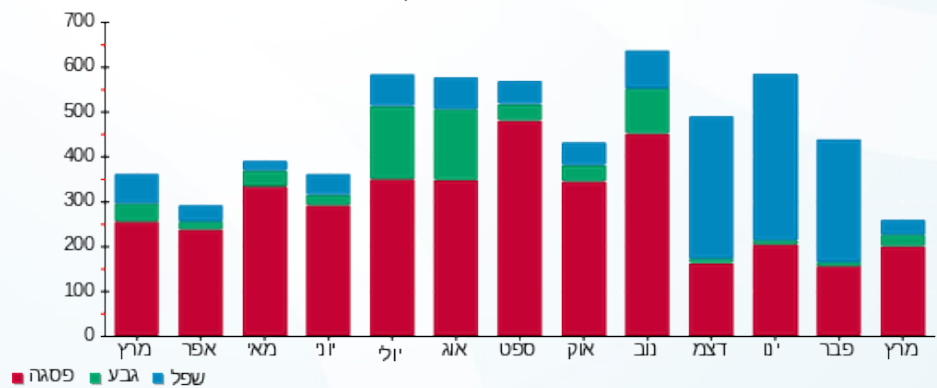



05/04/20

תאריך הפקה:

שם דייר: בניין B - ק.04 - פרומדיקס - ימית וגבי חנני
שם אתר: מרכז עזריאלי חולון

31/03/20

תאריך קריאה נוכחית:

01/03/20

תאריך קריאה קודמת:

לקוח/ה נכבד/ה, אנו מתכבדים להגיש את חישוב צריכת החשמל לתקופה 01/03/20 - 31/03/20:

בניין B פרומדיקס - ימית וגבי חנני ק. 4 - 1 - 15129207(3x40)

סוג תעריף	סוג צריכה	קריאה קודמת	קריאה נוכחית	סה"כ צריכה בקוט"ש	מחיר לקוט"ש בא"ג	סה"כ לתשלום
פרטי חשבון עבור תאריכים:						
777	פסגה	01/03/20	31/03/20	236.00	45.44	107.24 ₪
778	גבע	1,486.40	1,526.60	40.20	37.65	15.14 ₪
779	שפל	5,520.90	5,601.50	80.60	31.07	25.04 ₪

סה"כ לדייר:

פסגה	גבע	שפל	סה"כ	שיא ביקוש
236.00	40.20	80.60	356.80	45.30
107.24 ₪	15.14 ₪	25.04 ₪	147.42 ₪	

סה"כ צריכה

סה"כ לתשלום

200.95 ₪	תשלום קבוע	
4.43 ₪	תשלום עבור גודל חיבור בKVA (3x40)	
352.80 ₪	סה"כ לתשלום	לא כולל מע"מ

התפלגות חיוב בש"ח לפי תעו"ז

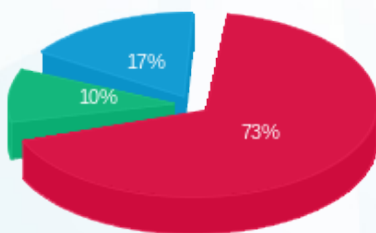

- פסגה (107.24 ₪)
- גבע (15.14 ₪)
- שפל (25.04 ₪)

הסטוריית צריכה בקוט"ש

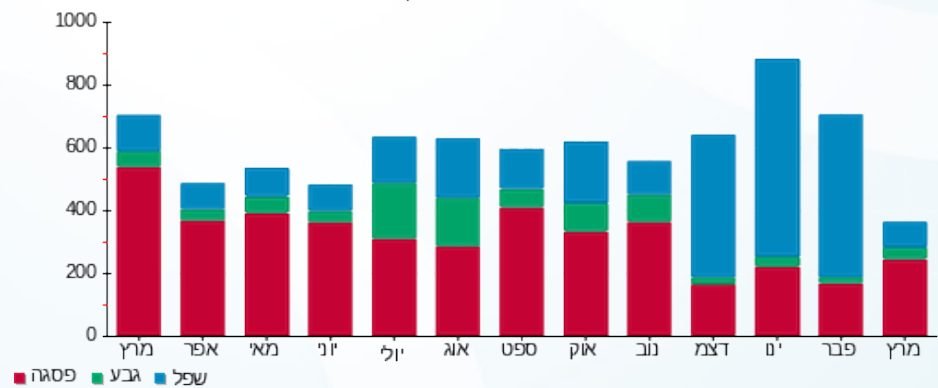



05/04/20

תאריך הפקה:

שם דייר: בניין B - ק.05 - בונה התיכון

31/03/20

תאריך קריאה נוכחית:

שם אתר: מרכז עזריאלי חולון

01/03/20

תאריך קריאה קודמת:

לקוח/ה נכבד/ה, אנו מתכבדים להגיש את חישוב צריכת החשמל לתקופה 01/03/20 - 31/03/20:

בניין B בונה התיכון ק. 5 - 14 - 15129207(3x200)

סוג תעריף	סוג צריכה	קריאה קודמת	קריאה נוכחית	סה"כ צריכה בקוט"ש	מחיר לקוט"ש בא"ג	סה"כ לתשלום
פרטי חשבון עבור תאריכים:						
777	פסגה	01/03/20	31/03/20	2,449.60	45.44	1,113.10 ₪
778	גבע	9,960.00	10,388.60	428.60	37.65	161.37 ₪
779	שפל	35,077.20	35,863.40	786.20	31.07	244.27 ₪

סה"כ לדייר:

פסגה	גבע	שפל	סה"כ	שיא ביקוש
2,449.60	428.60	786.20	3,664.40	20.23
1,113.10 ₪	161.37 ₪	244.27 ₪	1,518.74 ₪	

סה"כ צריכה

סה"כ לתשלום

200.95 ₪	תשלום קבוע	
22.15 ₪	תשלום עבור גודל חיבור בKVA (3x200)	
1,741.84 ₪	סה"כ לתשלום	לא כולל מע"מ

התפלגות חיוב בש"ח לפי תעו"ז

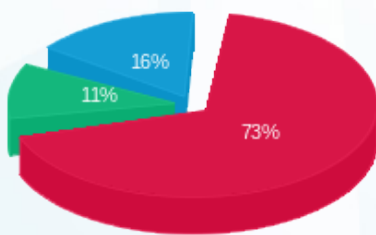

פסגה (1,113.10 ₪) 73%
 גבע (161.37 ₪) 11%
 שפל (244.27 ₪) 16%

הסטוריית צריכה בקוט"ש

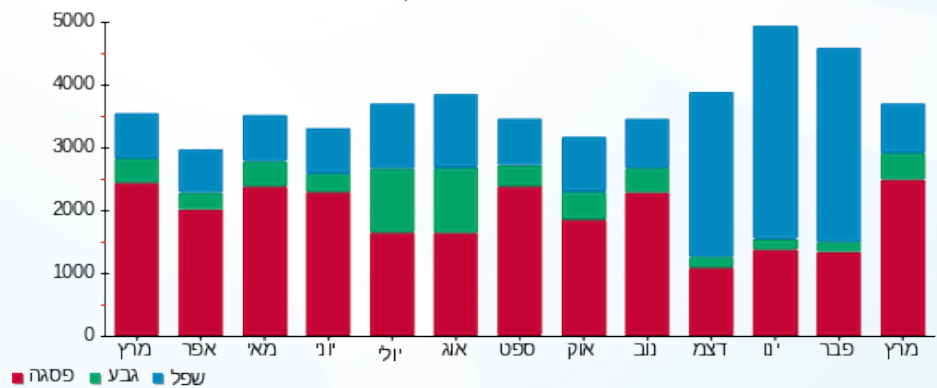



05/04/20

תאריך הפקה:

שם דייר: בניין B - ק.05 - הופמן

31/03/20

תאריך קריאה נוכחית:

שם אתר: מרכז עזריאלי חולון

01/03/20

תאריך קריאה קודמת:

לקוח/ה נכבד/ה, אנו מתכבדים להגיש את חישוב צריכת החשמל לתקופה 01/03/20 - 31/03/20:

בניין B הופמן ק.5 - 13 - 18029660(3x160)

סוג תעריף	סוג צריכה	קריאה קודמת	קריאה נוכחית	סה"כ צריכה בקוט"ש	מחיר לקוט"ש בא"ג	סה"כ לתשלום
פרטי חשבון עבור תאריכים:						
777	פסגה	01/03/20	31/03/20	2,170.20	45.44	986.14 ₪
778	גבע	6,581.00	6,965.80	384.80	37.65	144.88 ₪
779	שפל	21,300.00	22,231.40	931.40	31.07	289.39 ₪

סה"כ לדייר:

פסגה	גבע	שפל	סה"כ	שיא ביקוש
2,170.20	384.80	931.40	3,486.40	12.29
986.14 ₪	144.88 ₪	289.39 ₪	1,420.40 ₪	

סה"כ צריכה

סה"כ לתשלום

200.95 ₪	תשלום קבוע	
17.72 ₪	תשלום עבור גודל חיבור בKVA (3x160)	
1,639.07 ₪	סה"כ לתשלום	לא כולל מע"מ

התפלגות חיוב בש"ח לפי תע"ז

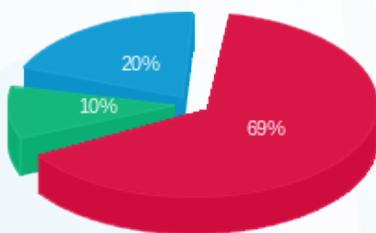

■ פסגה (986.14 ₪)
■ גבע (144.88 ₪)
■ שפל (289.39 ₪)

הסטוריית צריכה בקוט"ש

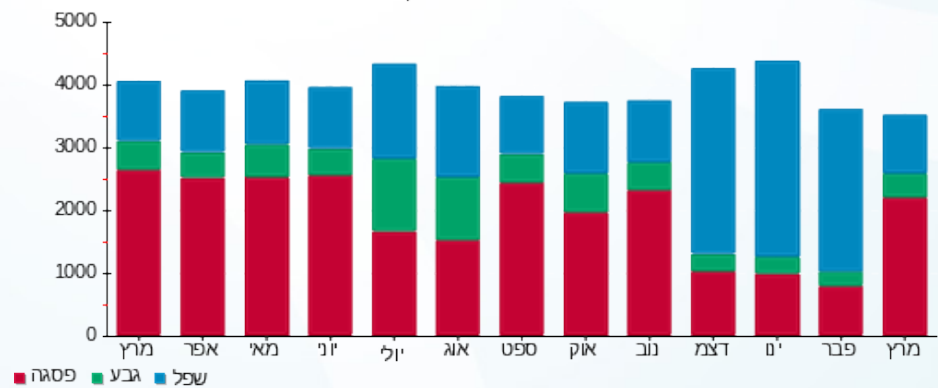



05/04/20

תאריך הפקדה:

שם דייר: בניין B - ק.05 - טריין

31/03/20

תאריך קריאה נוכחית:

שם אתר: מרכז עזריאלי חולון

01/03/20

תאריך קריאה קודמת:

לקוח/ה נכבד/ה, אנו מתכבדים להגיש את חישוב צריכת החשמל לתקופה 01/03/20 - 31/03/20:

בניין B טריין ק.5 - 14 - 18029660(3x80)

סוג תעריף	סוג צריכה	קריאה קודמת	קריאה נוכחית	סה"כ צריכה בקוט"ש	מחיר לקוט"ש בא"ג	סה"כ לתשלום
פרטי חשבון עבור תאריכים:						
777	פסגה	01/03/20	31/03/20	1,299.30	45.44	590.40 ₪
778	גבע	2,826.50	2,974.90	148.40	37.65	55.87 ₪
779	שפל	10,594.00	10,913.60	319.60	31.07	99.30 ₪

סה"כ לדיר:

פסגה	גבע	שפל	סה"כ	שיא ביקוש
1,299.30	148.40	319.60	1,767.30	11.86
₪ 590.40	₪ 55.87	₪ 99.30	₪ 745.57	

סה"כ צריכה

סה"כ לתשלום

200.95 ₪	תשלום קבוע	
8.86 ₪	תשלום עבור גודל חיבור בKVA (3x80)	
955.38 ₪	סה"כ לתשלום	לא כולל מע"מ

התפלגות חיוב בש"ח לפי תעו"ז

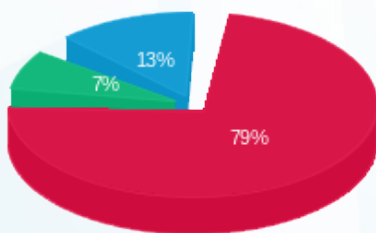

- פסגה (₪ 590.40)
- גבע (₪ 55.87)
- שפל (₪ 99.30)

הסטוריית צריכה בקוט"ש

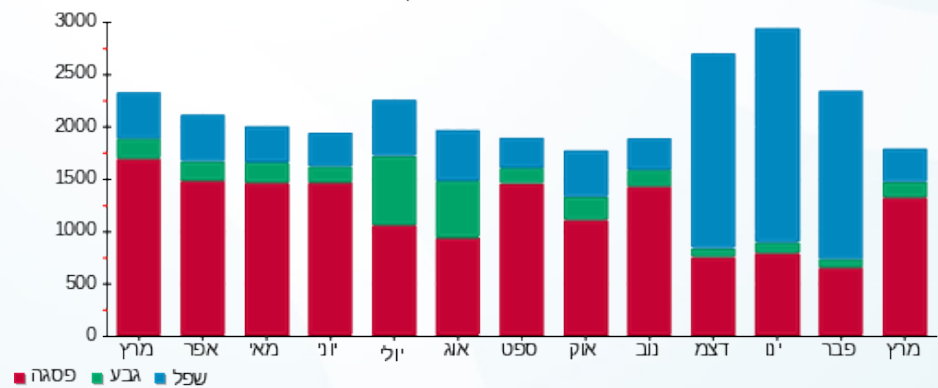



05/04/20 תאריך הפקה:
 31/03/20 תאריך קריאה נוכחית:
 01/03/20 תאריך קריאה קודמת:

שם דייר: בניין B - ק.06 - ווישי VGP
 שם אתר: מרכז עזריאלי חולון

לקוח/ה נכבד/ה, אנו מתכבדים להגיש את חישוב צריכת החשמל לתקופה 01/03/20 - 31/03/20:

בניין B ווישי VGP ק. 6 - 11 - (3x480)15129207

סוג תעריף	סוג צריכה	קריאה קודמת	קריאה נוכחית	סה"כ צריכה בקוט"ש	מחיר לקוט"ש בא"ג	סה"כ לתשלום
פרטי חשבון עבור תאריכים:						
777	פסגה	01/03/20	31/03/20	3,879.20	45.44	1,762.71 ₪
778	גבע	12,056.00	12,224.80	168.80	37.65	63.55 ₪
779	שפל	29,160.00	29,197.60	37.60	31.07	11.68 ₪

סה"כ לדיר:

פסגה	גבע	שפל	סה"כ	שיא ביקוש
3,879.20	168.80	37.60	4,085.60	1,013.98
1,762.71 ₪	63.55 ₪	11.68 ₪	1,837.94 ₪	

סה"כ צריכה
 סה"כ לתשלום

200.95 ₪	תשלום קבוע	
53.16 ₪	תשלום עבור גודל חיבור בKVA (3x480)	
2,092.06 ₪	סה"כ לתשלום	לא כולל מע"מ

התפלגות חיוב בש"ח לפי תעו"ז

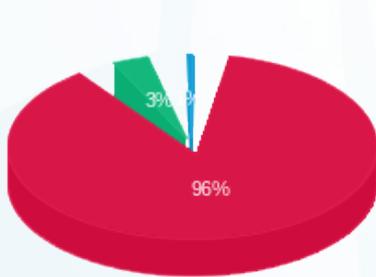

■ פסגה (1,762.71 ₪)
 ■ גבע (63.55 ₪)
 ■ שפל (11.68 ₪)

הסטוריית צריכה בקוט"ש

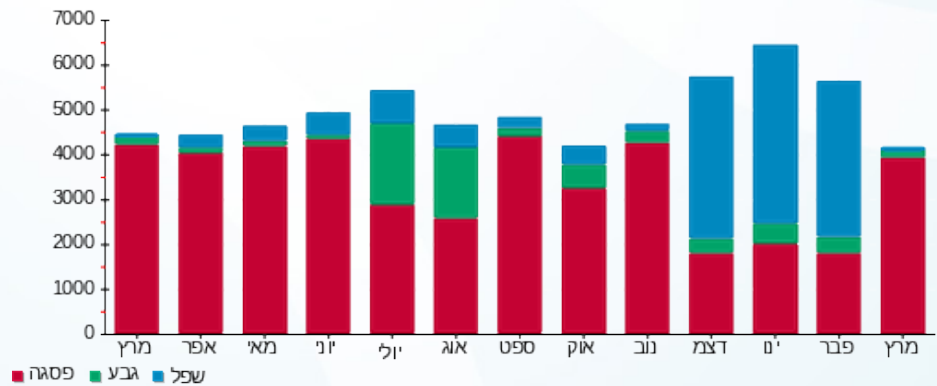

05/04/20 תאריך הפקה:
 31/03/20 תאריך קריאה נוכחית:
 01/03/20 תאריך קריאה קודמת:

שם דייר: בנין B - ק.09 - איי.קיי.אייץ אדוק הולדינגס
 שם אתר: מרכז עזריאלי חולון

לקוח/ה נכבד/ה, אנו מתכבדים להגיש את חישוב צריכת החשמל לתקופה 01/03/20 - 31/03/20:

בנין B איי.קיי.אייץ אדוק הולדינגס ק.09 - 1 - 18029660(3x250)

סוג תעריף	סוג צריכה	קריאה קודמת	קריאה נוכחית	סה"כ צריכה בקוט"ש	מחיר לקוט"ש בא"ג	סה"כ לתשלום
פרטי חשבון עבור תאריכים:						
777	פסגה	01/03/20	31/03/20	3,800.80	45.44	1,727.08 ₪
778	גבע	19,195.20	20,122.40	927.20	37.65	349.09 ₪
779	שפל	53,040.80	54,613.60	1,572.80	31.07	488.67 ₪

סה"כ לדיר:

פסגה	גבע	שפל	סה"כ	שיא ביקוש
3,800.80	927.20	1,572.80	6,300.80	28.06
1,727.08 ₪	349.09 ₪	488.67 ₪	2,564.84 ₪	

סה"כ צריכה
 סה"כ לתשלום

200.95 ₪	תשלום קבוע	
27.69 ₪	תשלום עבור גודל חיבור בKVA (3x250)	
2,793.48 ₪	סה"כ לתשלום	לא כולל מע"מ

התפלגות חיוב בש"ח לפי תעו"ז

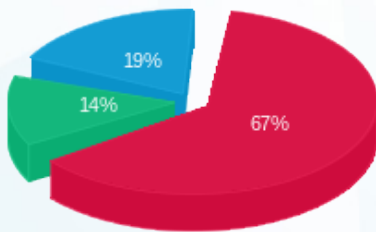

■ פסגה (1,727.08 ₪)
 ■ גבע (349.09 ₪)
 ■ שפל (488.67 ₪)

הסטוריית צריכה בקוט"ש

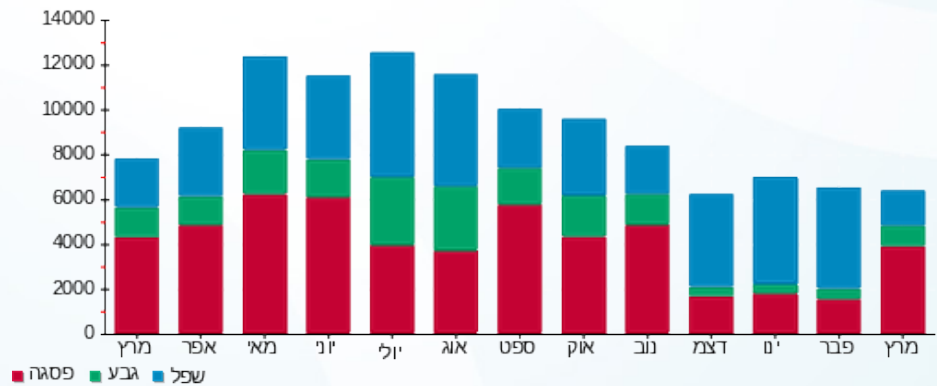



05/04/20 תאריך הפקה:
 31/03/20 תאריך קריאה נוכחית:
 01/03/20 תאריך קריאה קודמת:

שם דייר: בניין B - ק.10 - בנק מרכנתיל
 שם אתר: מרכז עזריאלי חולון

לקוח/ה נכבד/ה, אנו מתכבדים להגיש את חישוב צריכת החשמל לתקופה 01/03/20 - 31/03/20:

בניין B - בנק מרכנתיל ק.10 - 5 - 13044076(3x125)

סוג תעריף	סוג צריכה	קריאה קודמת	קריאה נוכחית	סה"כ צריכה בקוט"ש	מחיר לקוט"ש בא"ג	סה"כ לתשלום
		01/03/20	31/03/20	פרטי חשבון עבור תאריכים:		
777	פסגה	48,926.20	51,588.00	2,661.80	45.44	1,209.52 ₪
778	גבע	12,356.80	12,675.60	318.80	37.65	120.03 ₪
779	שפל	44,672.20	45,391.60	719.40	31.07	223.52 ₪

סה"כ לדייר:

פסגה	גבע	שפל	סה"כ	שיא ביקוש
2,661.80	318.80	719.40	3,700.00	17.27
1,209.52 ₪	120.03 ₪	223.52 ₪	1,553.07 ₪	

סה"כ צריכה
 סה"כ לתשלום

0.00 ₪	תשלום קבוע	
13.84 ₪	תשלום עבור גודל חיבור בKVA (3x125)	
1,566.91 ₪	סה"כ לתשלום	לא כולל מע"מ

התפלגות חיוב בש"ח לפי תעו"ז

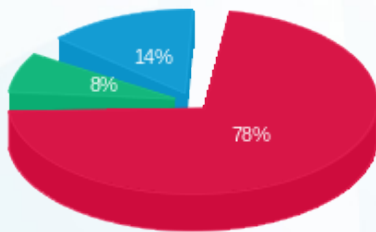

פסגה (1,209.52 ₪) 78%
 גבע (120.03 ₪) 8%
 שפל (223.52 ₪) 14%

הסטוריית צריכה בקוט"ש

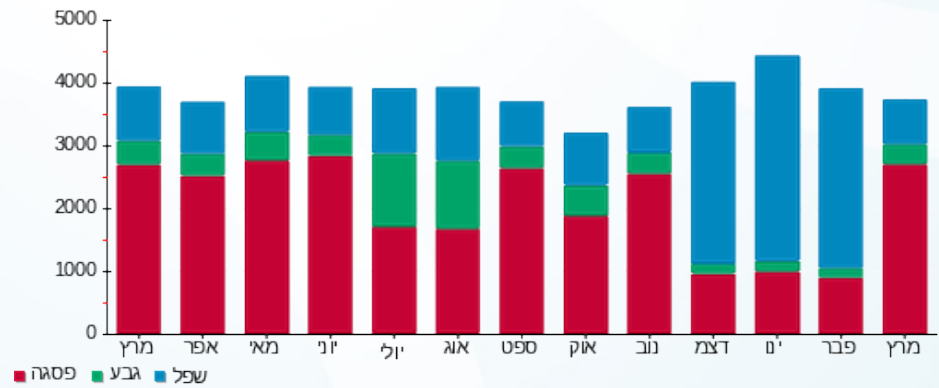



05/04/20

תאריך הפקדה:

שם דייר: בניין B - ק.10 - קווים
שם אתר: מרכז עזריאלי חולון

31/03/20

תאריך קריאה נוכחית:

01/03/20

תאריך קריאה קודמת:

לקוח/ה נכבד/ה, אנו מתכבדים להגיש את חישוב צריכת החשמל לתקופה 01/03/20 - 31/03/20:

בניין B קווים קומה 10 - 4 - 13044076 (3x160)

סוג תעריף	סוג צריכה	קריאה קודמת	קריאה נוכחית	סה"כ צריכה בקוט"ש	מחיר לקוט"ש בא"ג	סה"כ לתשלום
פרטי חשבון עבור תאריכים:						
777	פסגה	01/03/20	31/03/20	3,785.20	45.44	1,719.99 ₪
778	גבע	21,430.80	22,079.60	648.80	37.65	244.27 ₪
779	שפל	68,512.00	69,891.60	1,379.60	31.07	428.64 ₪

סה"כ לדייר:

פסגה	גבע	שפל	סה"כ	שיא ביקוש
3,785.20	648.80	1,379.60	5,813.60	20.51
1,719.99 ₪	244.27 ₪	428.64 ₪	2,392.91 ₪	

סה"כ צריכה

סה"כ לתשלום

200.95 ₪	תשלום קבוע	
17.72 ₪	תשלום עבור גודל חיבור בKVA (3x160)	
2,611.58 ₪	סה"כ לתשלום	לא כולל מע"מ

התפלגות חיוב בש"ח לפי תעו"ז

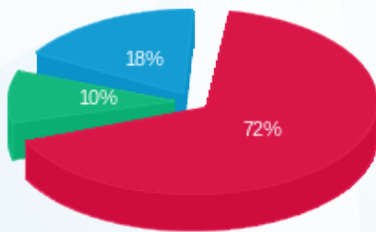

■ פסגה (1,719.99 ₪)
■ גבע (244.27 ₪)
■ שפל (428.64 ₪)

הסטוריית צריכה בקוט"ש

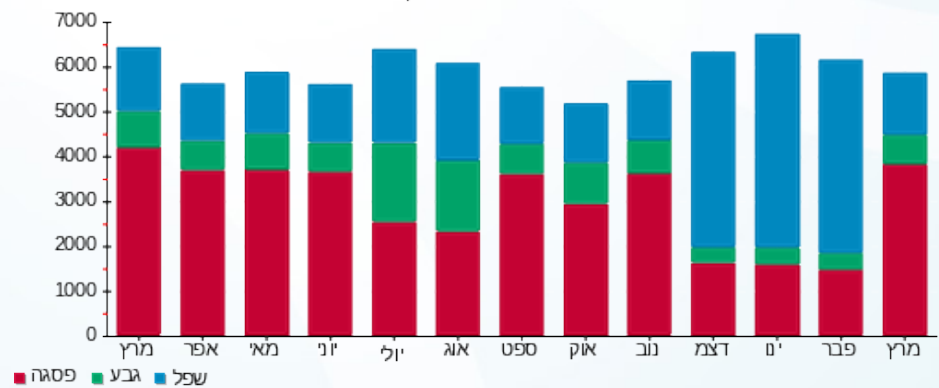



05/04/20 תאריך הפקה:
 31/03/20 תאריך קריאה נוכחית:
 01/03/20 תאריך קריאה קודמת:

שם דייר: בניין B - ק.11 - בנק מרכנתיל
 שם אתר: מרכז עזריאלי חולון

לקוח/ה נכבד/ה, אנו מתכבדים להגיש את חישוב צריכת החשמל לתקופה 01/03/20 - 31/03/20:

בניין B - בנק מרכנתיל ק.11 - 4 - 13044066(3x250)

סוג תעריף	סוג צריכה	קריאה קודמת	קריאה נוכחית	סה"כ צריכה בקוט"ש	מחיר לקוט"ש בא"ג	סה"כ לתשלום
פרטי חשבון עבור תאריכים:						
777	פסגה	01/03/20	31/03/20	5,932.00	45.44	2,695.50 ₪
778	גבע	33,677.60	34,372.80	695.20	37.65	261.74 ₪
779	שפל	111,441.60	112,928.80	1,487.20	31.07	462.07 ₪

סה"כ לדייר:

פסגה	גבע	שפל	סה"כ	שיא ביקוש
5,932.00	695.20	1,487.20	8,114.40	32.60
2,695.50 ₪	261.74 ₪	462.07 ₪	3,419.32 ₪	

סה"כ צריכה
 סה"כ לתשלום

200.95 ₪	תשלום קבוע	
27.69 ₪	תשלום עבור גודל חיבור בKVA (3x250)	
3,647.96 ₪	סה"כ לתשלום	לא כולל מע"מ

התפלגות חיוב בש"ח לפי תעו"ז

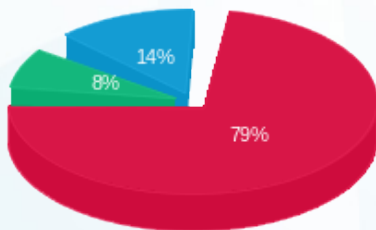

■ פסגה (2,695.50 ₪)
 ■ גבע (261.74 ₪)
 ■ שפל (462.07 ₪)

הסטוריית צריכה בקוט"ש

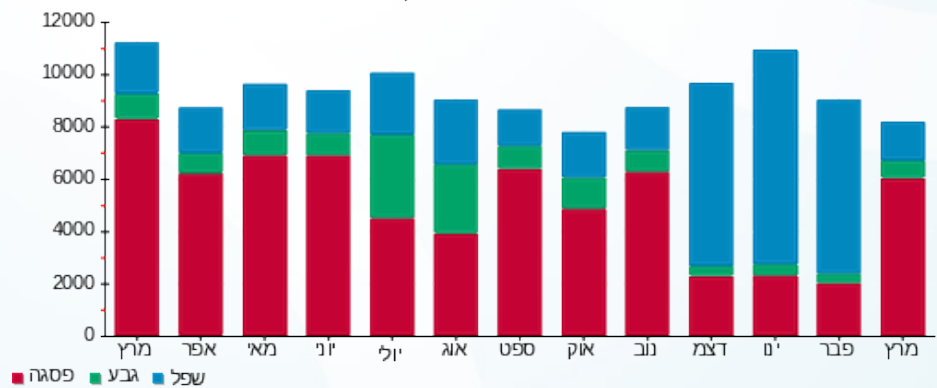



05/04/20 תאריך הפקה:
 31/03/20 תאריך קריאה נוכחית:
 01/03/20 תאריך קריאה קודמת:

שם דייר: בניין B - ק.12 - בנק מרכנתיל
 שם אתר: מרכז עזריאלי חולון

לקוח/ה נכבד/ה, אנו מתכבדים להגיש את חישוב צריכת החשמל לתקופה 01/03/20 - 31/03/20:

בניין B - בנק מרכנתיל ק.12 - 6 - 13044076 (3x1000)

סוג תעריף	סוג צריכה	קריאה קודמת	קריאה נוכחית	סה"כ צריכה בקוט"ש	מחיר לקוט"ש בא"ג	סה"כ לתשלום
		01/03/20	31/03/20			
777	פסגה	248,850.40	261,576.80	12,726.40	45.44	5,782.88 ₪
778	גבע	98,628.00	102,041.60	3,413.60	37.65	1,285.22 ₪
779	שפל	294,481.60	301,105.60	6,624.00	31.07	2,058.08 ₪

סה"כ לדייר:

פסגה	גבע	שפל	סה"כ	שיא ביקוש
12,726.40	3,413.60	6,624.00	22,764.00	55.90
₪ 5,782.88	₪ 1,285.22	₪ 2,058.08	₪ 9,126.17	

סה"כ צריכה
 סה"כ לתשלום

0.00 ₪	תשלום קבוע	
110.76 ₪	תשלום עבור גודל חיבור בKVA (3x1000)	
9,236.93 ₪	סה"כ לתשלום	לא כולל מע"מ

התפלגות חיוב בש"ח לפי תעו"ז

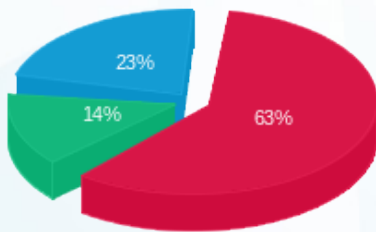

פסגה (5,782.88 ₪) - 63%
 גבע (1,285.22 ₪) - 14%
 שפל (2,058.08 ₪) - 23%

הסטוריית צריכה בקוט"ש

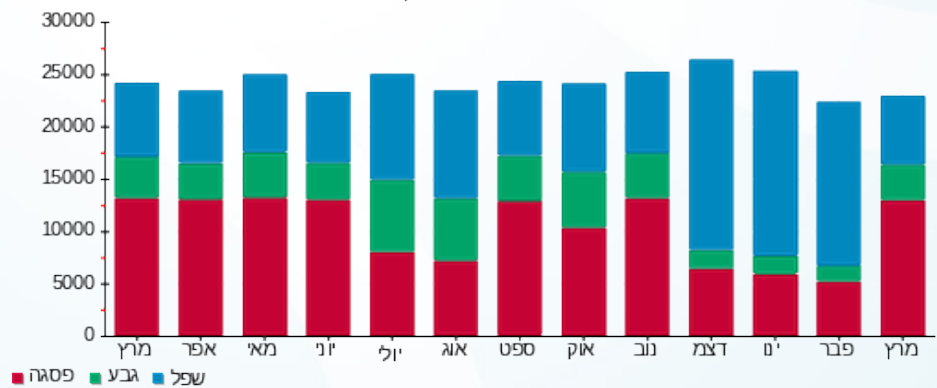



05/04/20

תאריך הפקה:

שם דייר: בנין B - רוברט פישר

31/03/20

תאריך קריאה נוכחית:

שם אתר: מרכז עזריאלי חולון

01/03/20

תאריך קריאה קודמת:

לקוח/ה נכבד/ה, אנו מתכבדים להגיש את חישוב צריכת החשמל לתקופה 01/03/20 - 31/03/20:

בנין B רוברט פישר - 9 - 15129207 (3x50)

סוג תעריף	סוג צריכה	קריאה קודמת	קריאה נוכחית	סה"כ צריכה בקוט"ש	מחיר לקוט"ש בא"ג	סה"כ לתשלום
פרטי חשבון עבור תאריכים:						
777	פסגה	01/03/20	31/03/20	1,032.80	45.44	469.30 ₪
778	גבע	6,968.20	7,283.00	314.80	37.65	118.52 ₪
779	שפל	23,230.20	24,021.50	791.30	31.07	245.86 ₪

סה"כ לדייר:

פסגה	גבע	שפל	סה"כ	שיא ביקוש
1,032.80	314.80	791.30	2,138.90	37.19
469.30 ₪	118.52 ₪	245.86 ₪	833.68 ₪	

סה"כ צריכה

סה"כ לתשלום

200.95 ₪	תשלום קבוע	
5.54 ₪	תשלום עבור גודל חיבור בKVA (3x50)	
1,040.17 ₪	סה"כ לתשלום	לא כולל מע"מ

התפלגות חיוב בש"ח לפי תע"ז

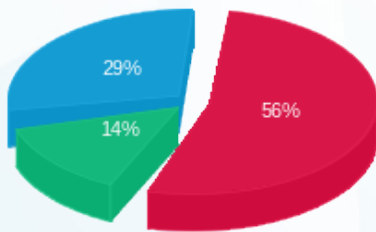

- פסגה (469.30 ₪) - 56%
- גבע (118.52 ₪) - 14%
- שפל (245.86 ₪) - 29%

הסטוריית צריכה בקוט"ש

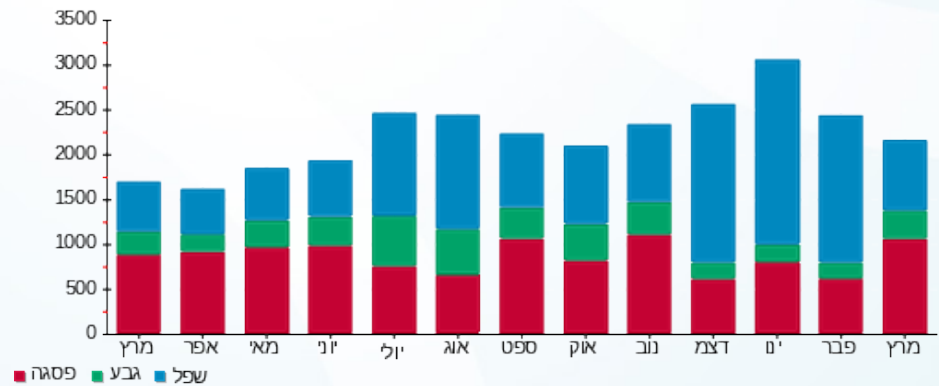

05/04/20 תאריך הפקה:
 31/03/20 תאריך קריאה נוכחית:
 01/03/20 תאריך קריאה קודמת:

שם דייר: בניין B מיזוג אוויר
 שם אתר: מרכז עזריאלי חולון

לקוח/ה נכבד/ה, אנו מתכבדים להגיש את חישוב צריכת החשמל לתקופה 01/03/20 - 31/03/20:

בניין B צילר 2 - 2 - 13044066

סוג תעריף	סוג צריכה	קריאה קודמת	קריאה נוכחית	סה"כ צריכה בקוט"ש	מחיר לקוט"ש בא"ג	סה"כ לתשלום
			31/03/20	01/03/20	פרטי חשבון עבור תאריכים:	
777	פסגה	517,196.00	528,420.00	11,224.00	45.44	5,100.19 ₪
778	גבע	187,692.00	188,540.00	848.00	37.65	319.27 ₪
779	שפל	350,858.00	351,616.00	758.00	31.07	235.51 ₪

בניין B לוח משאבות - 3 - 13044066

סוג תעריף	סוג צריכה	קריאה קודמת	קריאה נוכחית	סה"כ צריכה בקוט"ש	מחיר לקוט"ש בא"ג	סה"כ לתשלום
			31/03/20	01/03/20	פרטי חשבון עבור תאריכים:	
777	פסגה	0.00	0.00	0.00	45.44	0.00 ₪
778	גבע	0.00	0.00	0.00	37.65	0.00 ₪
779	שפל	0.00	0.00	0.00	31.07	0.00 ₪

בניין B צילר 1 - 2 - 13044076

סוג תעריף	סוג צריכה	קריאה קודמת	קריאה נוכחית	סה"כ צריכה בקוט"ש	מחיר לקוט"ש בא"ג	סה"כ לתשלום
			31/03/20	01/03/20	פרטי חשבון עבור תאריכים:	
777	פסגה	144,206.00	148,818.00	4,612.00	45.44	2,095.69 ₪
778	גבע	40,930.00	41,320.00	390.00	37.65	146.84 ₪
779	שפל	55,052.00	55,538.00	486.00	31.07	151.00 ₪

בניין B לוח שירותי מ"א בנג - 3 - 13044076

סוג תעריף	סוג צריכה	קריאה קודמת	קריאה נוכחית	סה"כ צריכה בקוט"ש	מחיר לקוט"ש בא"ג	סה"כ לתשלום
			31/03/20	01/03/20	פרטי חשבון עבור תאריכים:	
777	פסגה	144,725.20	149,961.60	5,236.40	45.44	2,379.42 ₪
778	גבע	75,641.60	77,452.00	1,810.40	37.65	681.62 ₪
779	שפל	215,905.20	220,480.00	4,574.80	31.07	1,421.39 ₪



בניין B צילר 3 חיוני - 2 - 13080928

סוג תעריף	סוג צריכה	קריאה קודמת	קריאה נוכחית	סה"כ צריכה בקוט"ש	מחיר לקוט"ש בא"ג	סה"כ לתשלום
פרטי חשבון עבור תאריכים:			31/03/20	01/03/20		
777	פסגה	512,988.00	517,220.00	4,232.00	45.44	1,923.02 ₪
778	גבע	146,882.00	147,368.00	486.00	37.65	182.98 ₪
779	שפל	260,678.00	262,378.00	1,700.00	31.07	528.19 ₪

בניין B צילר 4 חיוני - 4 - 13080928

סוג תעריף	סוג צריכה	קריאה קודמת	קריאה נוכחית	סה"כ צריכה בקוט"ש	מחיר לקוט"ש בא"ג	סה"כ לתשלום
פרטי חשבון עבור תאריכים:			31/03/20	01/03/20		
777	פסגה	172,580.40	189,805.20	17,224.80	45.44	7,826.95 ₪
778	גבע	68,086.80	73,959.60	5,872.80	37.65	2,211.11 ₪
779	שפל	229,819.20	243,068.40	13,249.20	31.07	4,116.53 ₪

בניין B לוח מ"א משאבות - 5 - 13080928

סוג תעריף	סוג צריכה	קריאה קודמת	קריאה נוכחית	סה"כ צריכה בקוט"ש	מחיר לקוט"ש בא"ג	סה"כ לתשלום
פרטי חשבון עבור תאריכים:			31/03/20	01/03/20		
777	פסגה	293,750.00	316,002.00	22,252.00	45.44	10,111.31 ₪
778	גבע	101,370.00	109,132.00	7,762.00	37.65	2,922.39 ₪
779	שפל	357,254.00	374,488.00	17,234.00	31.07	5,354.60 ₪

סה"כ לדייר:

פסגה	גבע	שפל	סה"כ	שיא ביקוש
64,781.20	17,169.20	38,002.00	119,952.40	281.32
29,436.58 ₪	6,464.20 ₪	11,807.22 ₪	47,708.00 ₪	

סה"כ צריכה
סה"כ לתשלום

תשלום קבוע	סה"כ לתשלום
0.00 ₪	47,708.00 ₪

לא כולל מע"מ

התפלגות חיוב בש"ח לפי תעו"ז

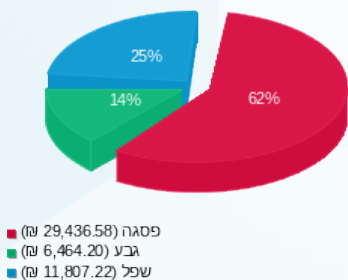

הסטוריית צריכה בקוט"ש

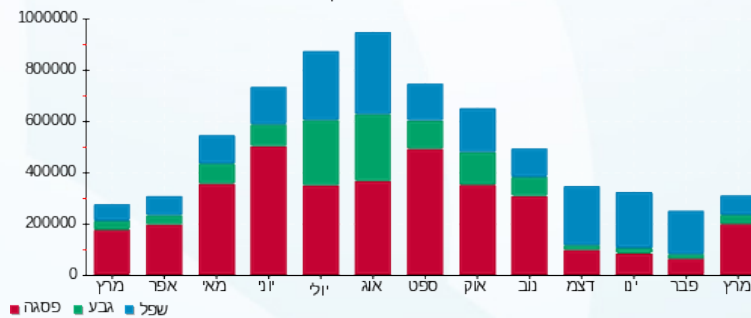



05/04/20 תאריך הפקה:
 31/03/20 תאריך קריאה נוכחית:
 01/03/20 תאריך קריאה קודמת:

שם דייר: בניין B ראשי שנאי 1
שם אתר: מרכז עזריאלי חולון

לקוח/ה נכבד/ה, אנו מתכבדים להגיש את חישוב צריכת החשמל לתקופה 01/03/20 - 31/03/20:

ראשי שנאי 1 בניין 1 - 13044076 - B

סה"כ לתשלום	מחיר לקוט"ש בא"ג	סה"כ צריכה בקוט"ש	קריאה נוכחית	קריאה קודמת	סוג צריכה	סוג תעריף
			31/03/20	01/03/20	פרטי חשבון עבור תאריכים:	
0.00 ₪	45.44	0.00	757,952.00	757,952.00	פסגה	777
0.00 ₪	37.65	0.00	259,340.80	259,340.80	גבע	778
0.00 ₪	31.07	0.00	741,388.80	741,388.80	שפל	779

סה"כ לדייר:

שיא ביקוש	סה"כ	שפל	גבע	פסגה
	0.00	0.00	0.00	0.00
	0.00 ₪	0.00 ₪	0.00 ₪	0.00 ₪

סה"כ צריכה
 סה"כ לתשלום

0.00 ₪	תשלום קבוע	
0.00 ₪	סה"כ לתשלום	לא כולל מע"מ





05/04/20 תאריך הפקה:
 31/03/20 תאריך קריאה נוכחית:
 01/03/20 תאריך קריאה קודמת:

שם דייר: בניין B ראשי שנאי 2
 שם אתר: מרכז עזריאלי חולון

לקוח/ה נכבד/ה, אנו מתכבדים להגיש את חישוב צריכת החשמל לתקופה 01/03/20 - 31/03/20:

בניין B ראשי שנאי 2 - 13044066

סוג תעריף	סוג צריכה	קריאה קודמת	קריאה נוכחית	סה"כ צריכה בקוט"ש	מחיר לקוט"ש בא"ג	סה"כ לתשלום
		01/03/20	31/03/20			
777	פסגה	2,880,204.80	3,005,587.20	125,382.40	45.44	56,973.76 ₪
778	גבע	1,018,214.40	1,044,889.60	26,675.20	37.65	10,043.21 ₪
779	שפל	2,872,620.80	2,930,937.60	58,316.80	31.07	18,119.03 ₪

סה"כ לדייר:

פסגה	גבע	שפל	סה"כ	שיא ביקוש
125,382.40	26,675.20	58,316.80	210,374.40	878.59
₪ 56,973.76	₪ 10,043.21	₪ 18,119.03	₪ 85,136.01	

סה"כ צריכה

סה"כ לתשלום

₪ 0.00	תשלום קבוע	
₪ 85,136.01	סה"כ לתשלום	לא כולל מע"מ

התפלגות חיוב בש"ח לפי תעו"ז

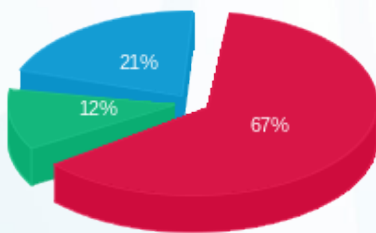

פסגה (₪ 56,973.76) 67%
 גבע (₪ 10,043.21) 12%
 שפל (₪ 18,119.03) 21%

הסטוריית צריכה בקוט"ש

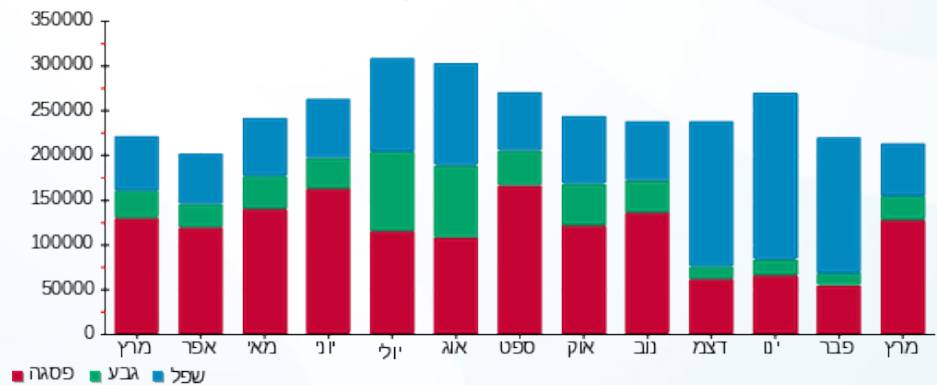



05/04/20

תאריך הפקה:

שם דייר: בניין B ראשי שנאי 3

31/03/20

תאריך קריאה נוכחית:

שם אתר: מרכז עזריאלי חולון

01/03/20

תאריך קריאה קודמת:

לקוח/ה נכבד/ה, אנו מתכבדים להגיש את חישוב צריכת החשמל לתקופה 01/03/20 - 31/03/20:

בניין B ראשי שנאי 3 - 13080928

סה"כ לתשלום	מחיר לקוט"ש בא"ג	סה"כ צריכה בקוט"ש	קריאה נוכחית	קריאה קודמת	סוג צריכה	סוג תעריף
			31/03/20	01/03/20	פרטי חשבון עבור תאריכים:	
16,713.20 ₪	45.44	36,780.80	767,968.00	731,187.20	פסגה	777
4,048.13 ₪	37.65	10,752.00	281,017.60	270,265.60	גבע	778
7,498.56 ₪	31.07	24,134.40	744,384.00	720,249.60	שפל	779

סה"כ לדייר:

שיא ביקוש	סה"כ	שפל	גבע	פסגה
290.82	71,667.20	24,134.40	10,752.00	36,780.80
	28,259.88 ₪	7,498.56 ₪	4,048.13 ₪	16,713.20 ₪

סה"כ צריכה

סה"כ לתשלום

0.00 ₪	תשלום קבוע	
28,259.88 ₪	סה"כ לתשלום	לא כולל מע"מ

התפלגות חיוב בש"ח לפי תעו"ז

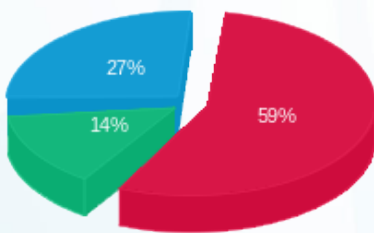

- פסגה (16,713.20 ₪) 27%
- גבע (4,048.13 ₪) 14%
- שפל (7,498.56 ₪) 59%

הסטוריית צריכה בקוט"ש

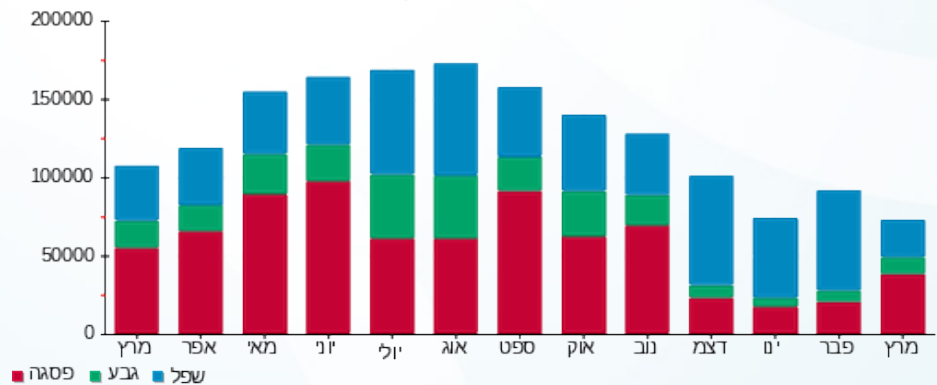

05/04/20 תאריך הפקה:
 31/03/20 תאריך קריאה נוכחי:
 01/03/20 תאריך קריאה קודמת:

שם דייר: בניין C - בנק הפועלים - שלט
 שם אתר: מרכז עזריאלי חולון

לקוח/ה נכבד/ה, אנו מתכבדים להגיש את חישוב צריכת החשמל לתקופה 01/03/20 - 31/03/20:

בניין C שלט בנק הפועלים - 2 - 15091195 (1x16)

סוג תעריף	סוג צריכה	קריאה קודמת	קריאה נוכחית	סה"כ צריכה בקוט"ש	מחיר לקוט"ש בא"ג	סה"כ לתשלום
פרטי חשבון עבור תאריכים:						
777	פסגה	01/03/20	31/03/20	398.93	45.44	18.10 ₪
778	גבע	219.09	241.02	21.94	37.65	8.26 ₪
779	שפל	1,652.27	1,782.45	130.18	31.07	40.45 ₪

סה"כ לדייר:

פסגה	גבע	שפל	סה"כ	שיא ביקוש
39.84	21.94	130.18	191.95	0.28
18.10 ₪	8.26 ₪	40.45 ₪	66.81 ₪	

סה"כ צריכה
 סה"כ לתשלום

200.95 ₪	תשלום קבוע	
0.59 ₪	תשלום עבור גודל חיבור בKVA (1x16)	
268.35 ₪	סה"כ לתשלום	לא כולל מע"מ

התפלגות חיוב בש"ח לפי תעו"ז

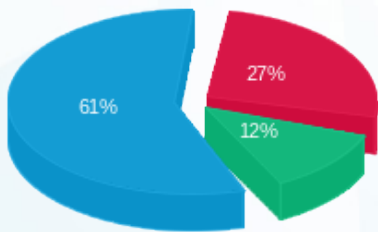

■ פסגה (18.10 ₪)
 ■ גבע (8.26 ₪)
 ■ שפל (40.45 ₪)

הסטוריית צריכה בקוט"ש

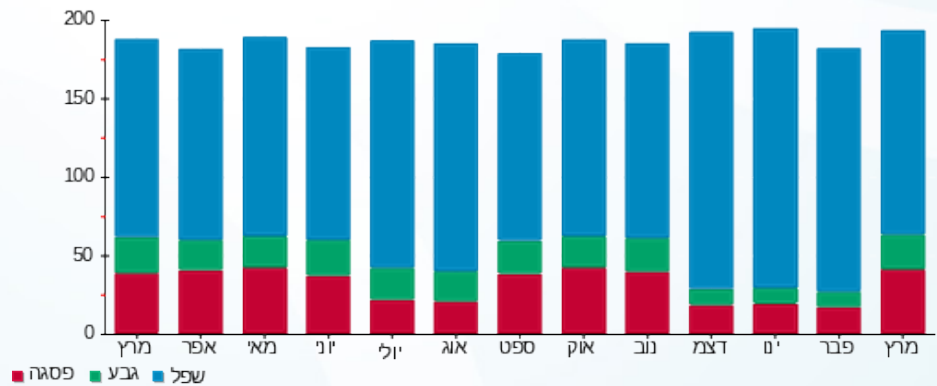

05/04/20 תאריך הפקה:
 31/03/20 תאריך קריאה נוכחי:
 01/03/20 תאריך קריאה קודמת:

שם דייר: בניין C - הרץ השכרת רכב - שלט
 שם אתר: מרכז עזריאלי חולון

לקוח/ה נכבד/ה, אנו מתכבדים להגיש את חישוב צריכת החשמל לתקופה 01/03/20 - 31/03/20:

בניין C שלט הרץ השכרת רכב - 3 - 15091195 (1x16)

סוג תעריף	סוג צריכה	קריאה קודמת	קריאה נוכחית	סה"כ צריכה בקוט"ש	מחיר לקוט"ש בא"ג	סה"כ לתשלום
פרטי חשבון עבור תאריכים:						
777	פסגה	01/03/20	31/03/20	336.30	45.44	15.12 ₪
778	גבע	183.25	201.55	18.30	37.65	6.89 ₪
779	שפל	1,388.27	1,497.71	109.44	31.07	34.00 ₪

סה"כ לדייר:

פסגה	גבע	שפל	סה"כ	שיא ביקוש
33.28	18.30	109.44	161.02	0.23
15.12 ₪	6.89 ₪	34.00 ₪	56.02 ₪	

סה"כ צריכה
 סה"כ לתשלום

200.95 ₪	תשלום קבוע	
0.59 ₪	תשלום עבור גודל חיבור בKVA (1x16)	
257.56 ₪	סה"כ לתשלום	לא כולל מע"מ

התפלגות חיוב בש"ח לפי תעו"ז

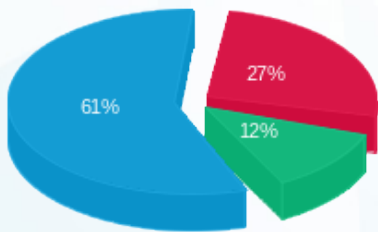

■ פסגה (15.12 ₪)
 ■ גבע (6.89 ₪)
 ■ שפל (34.00 ₪)

הסטוריית צריכה בקוט"ש

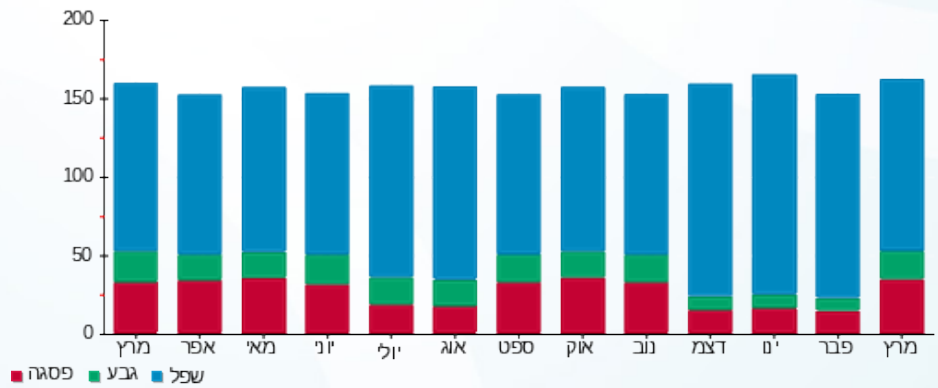



05/04/20

תאריך הפקה:

שם דייר: בניין C - ויז גרופ
שם אתר: מרכז עזריאלי חולון

31/03/20

תאריך קריאה נוכחית:

01/03/20

תאריך קריאה קודמת:

לקוח/ה נכבד/ה, אנו מתכבדים להגיש את חישוב צריכת החשמל לתקופה 01/03/20 - 31/03/20:

בניין C ויז גרופ - 1 - 16048023 (3x160)

סוג תעריף	סוג צריכה	קריאה קודמת	קריאה נוכחית	סה"כ צריכה בקוט"ש	מחיר לקוט"ש בא"ג	סה"כ לתשלום
פרטי חשבון עבור תאריכים:						
777	פסגה	01/03/20	31/03/20	1,159.20	45.44	526.74 ₪
778	גבע	4,467.40	4,664.00	196.60	37.65	74.02 ₪
779	שפל	17,107.40	17,477.00	369.60	31.07	114.83 ₪

סה"כ לדייר:

פסגה	גבע	שפל	סה"כ	שיא ביקוש
1,159.20	196.60	369.60	1,725.40	8.56
526.74 ₪	74.02 ₪	114.83 ₪	715.60 ₪	

סה"כ צריכה

סה"כ לתשלום

200.95 ₪	תשלום קבוע	
17.72 ₪	תשלום עבור גודל חיבור בKVA (3x160)	
934.27 ₪	סה"כ לתשלום	לא כולל מע"מ

התפלגות חיוב בש"ח לפי תעו"ז

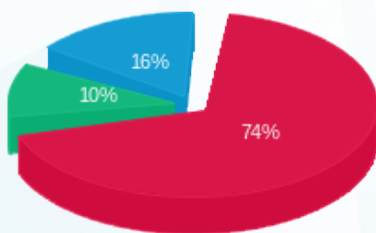

- פסגה (526.74 ₪) - 74%
- גבע (74.02 ₪) - 10%
- שפל (114.83 ₪) - 16%

הסטוריית צריכה בקוט"ש

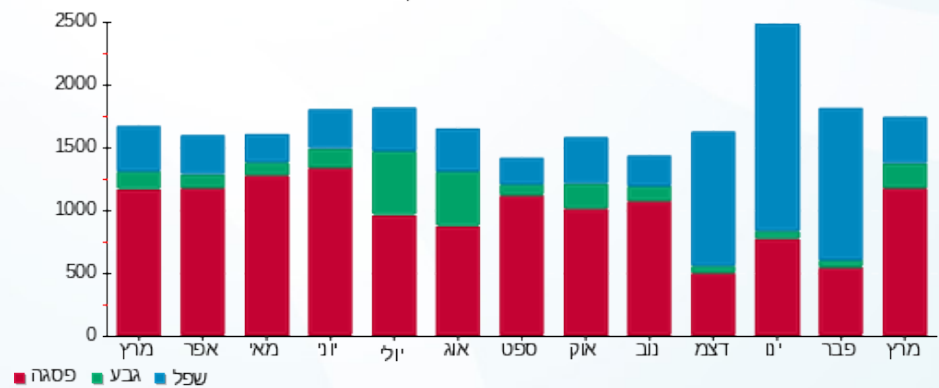



05/04/20

תאריך הפקה:

שם דייר: בניין C - חומוס בהדונס

31/03/20

תאריך קריאה נוכחית:

שם אתר: מרכז עזריאלי חולון

01/03/20

תאריך קריאה קודמת:

לקוח/ה נכבד/ה, אנו מתכבדים להגיש את חישוב צריכת החשמל לתקופה 01/03/20 - 31/03/20:

בניין C חומוס בהדונס - 7 - 13044085(3x63)

סוג תעריף	סוג צריכה	קריאה קודמת	קריאה נוכחית	סה"כ צריכה בקוט"ש	מחיר לקוט"ש בא"ג	סה"כ לתשלום
פרטי חשבון עבור תאריכים:						
777	פסגה	01/03/20	31/03/20	412.80	45.44	187.58 ₪
778	גבע	3,272.10	3,304.70	32.60	37.65	12.27 ₪
779	שפל	10,383.10	10,466.80	83.70	31.07	26.01 ₪

סה"כ לדייר:

פסגה	גבע	שפל	סה"כ	שיא ביקוש
412.80	32.60	83.70	529.10	8.10
187.58 ₪	12.27 ₪	26.01 ₪	225.86 ₪	

סה"כ צריכה

סה"כ לתשלום

200.95 ₪	תשלום קבוע	
6.98 ₪	תשלום עבור גודל חיבור בKVA (3x63)	
433.78 ₪	סה"כ לתשלום	לא כולל מע"מ

התפלגות חיוב בש"ח לפי תעו"ז

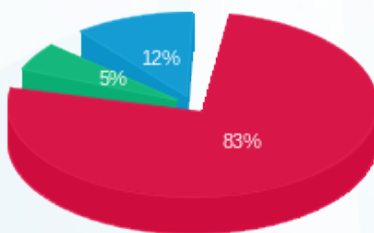

- פסגה (187.58 ₪) 83%
- גבע (12.27 ₪) 12%
- שפל (26.01 ₪) 5%

הסטוריית צריכה בקוט"ש

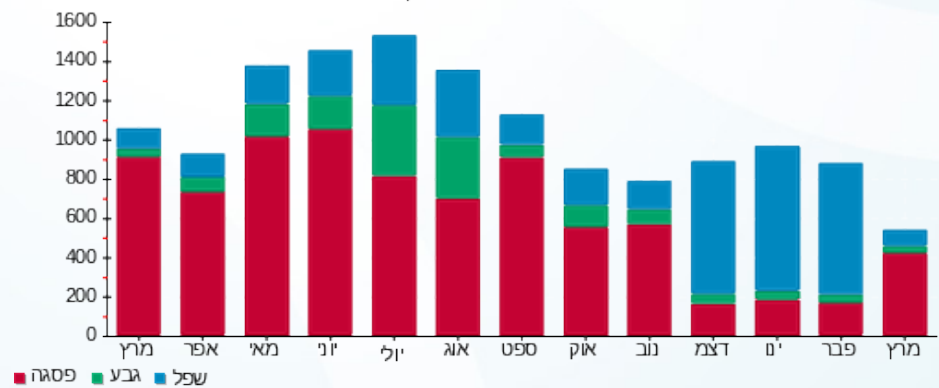



05/04/20 תאריך הפקה:
 31/03/20 תאריך קריאה נוכחית:
 01/03/20 תאריך קריאה קודמת:

שם דייר: בניין C - צים
 שם אתר: מרכז עזריאלי חולון

לקוח/ה נכבד/ה, אנו מתכבדים להגיש את חישוב צריכת החשמל לתקופה 01/03/20 - 31/03/20:

בניין C צים - 1 - 16048024(0x0)

סוג תעריף	סוג צריכה	קריאה קודמת	קריאה נוכחית	סה"כ צריכה בקוט"ש	מחיר לקוט"ש בא"ג	סה"כ לתשלום
פרטי חשבון עבור תאריכים:						
777	פסגה	01/03/20	31/03/20	973.10	45.44	442.18 ₪
778	גבע	5,148.70	5,270.00	121.30	37.65	45.67 ₪
779	שפל	19,350.00	19,663.10	313.10	31.07	97.28 ₪

סה"כ לדייר:

פסגה	גבע	שפל	סה"כ	שיא ביקוש
973.10	121.30	313.10	1,407.50	9.27
442.18 ₪	45.67 ₪	97.28 ₪	585.13 ₪	

סה"כ צריכה
 סה"כ לתשלום

200.95 ₪	תשלום קבוע	
0.00 ₪	תשלום עבור גודל חיבור בKVA (0x0)	
786.08 ₪	סה"כ לתשלום	לא כולל מע"מ

התפלגות חיוב בש"ח לפי תעו"ז

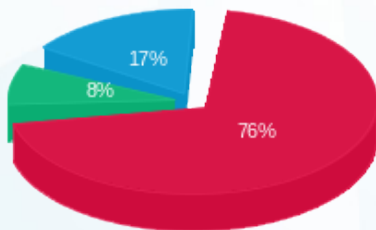

■ פסגה (442.18 ₪)
 ■ גבע (45.67 ₪)
 ■ שפל (97.28 ₪)

הסטוריית צריכה בקוט"ש

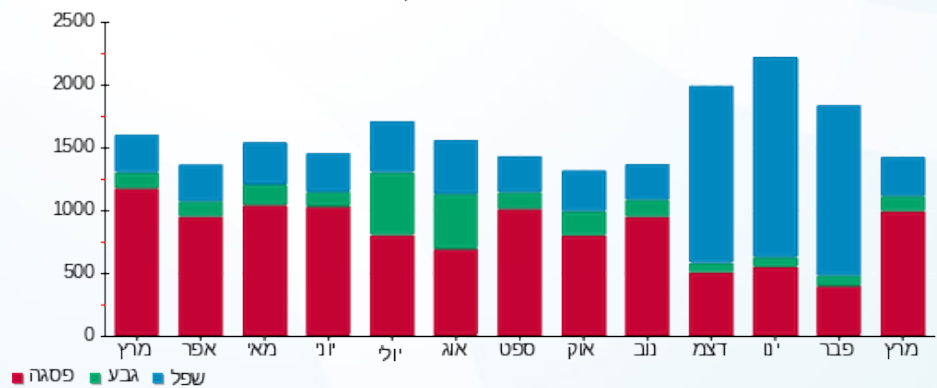

05/04/20 תאריך הפקה:
 31/03/20 תאריך קריאה נוכחית:
 01/03/20 תאריך קריאה קודמת:

שם דייר: בניין C - ק.0 - גרצל בר
 שם אתר: מרכז עזריאלי חולון

לקוח/ה נכבד/ה, אנו מתכבדים להגיש את חישוב צריכת החשמל לתקופה 01/03/20 - 31/03/20:

בניין C - ק.0 - גרצל בר - 4 - 13044085(3x125)

סה"כ לתשלום	מחיר לקוט"ש בא"ג	סה"כ צריכה בקוט"ש	קריאה נוכחית	קריאה קודמת	סוג צריכה	סוג תעריף
			31/03/20	01/03/20		פרטי חשבון עבור תאריכים:
₪ 540.05	45.44	1,188.50	22,540.70	21,352.20	פסגה	777
₪ 161.18	37.65	428.10	12,116.70	11,688.60	גבע	778
₪ 341.68	31.07	1,099.70	39,616.70	38,517.00	שפל	779

סה"כ לדייר:

שיא ביקוש	סה"כ	שפל	גבע	פסגה
5.11	2,716.30	1,099.70	428.10	1,188.50
	₪ 1,042.91	₪ 341.68	₪ 161.18	₪ 540.05

סה"כ צריכה
 סה"כ לתשלום

₪ 200.95	תשלום קבוע	
₪ 13.84	תשלום עבור גודל חיבור בKVA (3x125)	
₪ 1,257.71	סה"כ לתשלום	לא כולל מע"מ

התפלגות חיוב בש"ח לפי תע"ז

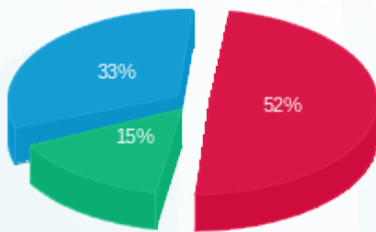

■ פסגה (₪ 540.05)
 ■ גבע (₪ 161.18)
 ■ שפל (₪ 341.68)

הסטוריית צריכה בקוט"ש

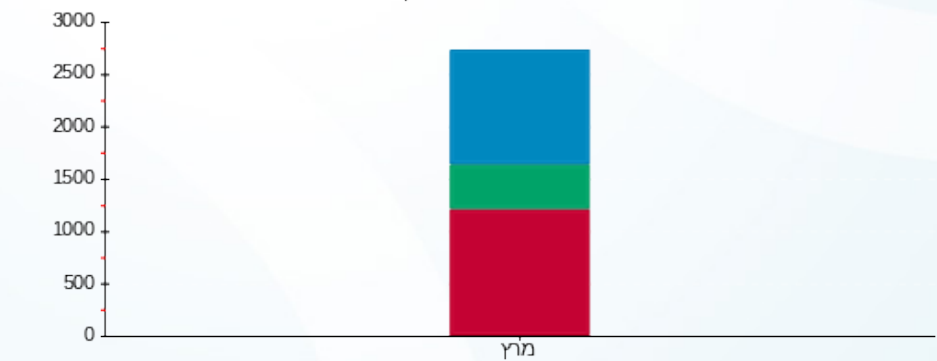

■ פסגה ■ גבע ■ שפל



05/04/20

תאריך הפקדה:

שם דייר: בניין C - ק.0 - סנוקר
שם אתר: מרכז עזריאלי חולון

31/03/20

תאריך קריאה נוכחית:

01/03/20

תאריך קריאה קודמת:

לקוח/ה נכבד/ה, אנו מתכבדים להגיש את חישוב צריכת החשמל לתקופה 01/03/20 - 31/03/20:

בניין C סנוקר ק.0 - 1 - 13044085 (3x160)

סה"כ לתשלום	מחיר לקוט"ש בא"ג	סה"כ צריכה בקוט"ש	קריאה נוכחית	קריאה קודמת	סוג צריכה	סוג תעריף
			31/03/20	01/03/20		פרטי חשבון עבור תאריכים:
₪ 380.97	45.44	838.40	12,675.68	11,837.28	פסגה	777
₪ 150.12	37.65	398.72	7,590.40	7,191.68	גבע	778
₪ 375.82	31.07	1,209.60	29,031.68	27,822.08	שפל	779

סה"כ לדייר:

שיא ביקוש	סה"כ	שפל	גבע	פסגה
22.38	2,446.72	1,209.60	398.72	838.40
	₪ 906.91	₪ 375.82	₪ 150.12	₪ 380.97

סה"כ צריכה

סה"כ לתשלום

₪ 200.95	תשלום קבוע	
₪ 17.72	תשלום עבור גודל חיבור בKVA (3x160)	
₪ 1,125.58	סה"כ לתשלום	לא כולל מע"מ

התפלגות חיוב בש"ח לפי תעו"ז

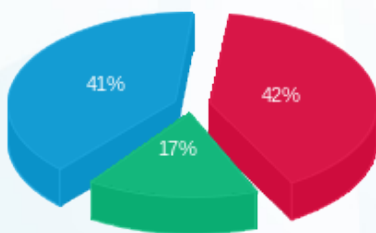

■ פסגה (₪ 380.97)
■ גבע (₪ 150.12)
■ שפל (₪ 375.82)

הסטוריית צריכה בקוט"ש

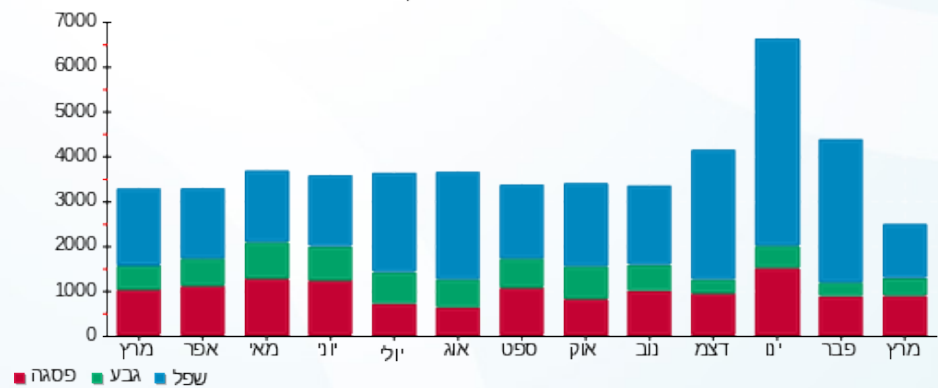



05/04/20

תאריך הפקה:

שם דייר: בניין C - ק.01 - חברת דרכא
שם אתר: מרכז עזריאלי חולון

31/03/20

תאריך קריאה נוכחית:

01/03/20

תאריך קריאה קודמת:

לקוח/ה נכבד/ה, אנו מתכבדים להגיש את חישוב צריכת החשמל לתקופה 01/03/20 - 31/03/20:

בניין C חברת דרכא ק.1 - 1 - 17013966(3x200)

סוג תעריף	סוג צריכה	קריאה קודמת	קריאה נוכחית	סה"כ צריכה בקוט"ש	מחיר לקוט"ש בא"ג	סה"כ לתשלום
פרטי חשבון עבור תאריכים:						
777	פסגה	01/03/20	31/03/20	1,901.40	45.44	864.00 ₪
778	גבע	6,642.80	6,934.50	291.70	37.65	109.83 ₪
779	שפל	20,898.90	21,651.00	752.10	31.07	233.68 ₪

סה"כ לדייר:

פסגה	גבע	שפל	סה"כ	שיא ביקוש
1,901.40	291.70	752.10	2,945.20	
864.00 ₪	109.83 ₪	233.68 ₪	1,207.50 ₪	

סה"כ צריכה

סה"כ לתשלום

200.95 ₪	תשלום קבוע	
22.15 ₪	תשלום עבור גודל חיבור בKVA (3x200)	
1,430.60 ₪	סה"כ לתשלום	לא כולל מע"מ

התפלגות חיוב בש"ח לפי תעו"ז

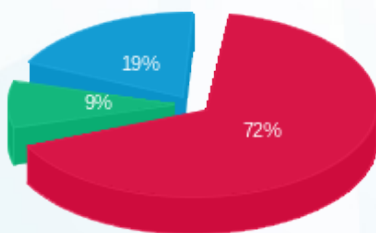

- פסגה (864.00 ₪) 72%
- גבע (109.83 ₪) 9%
- שפל (233.68 ₪) 19%

הסטוריית צריכה בקוט"ש

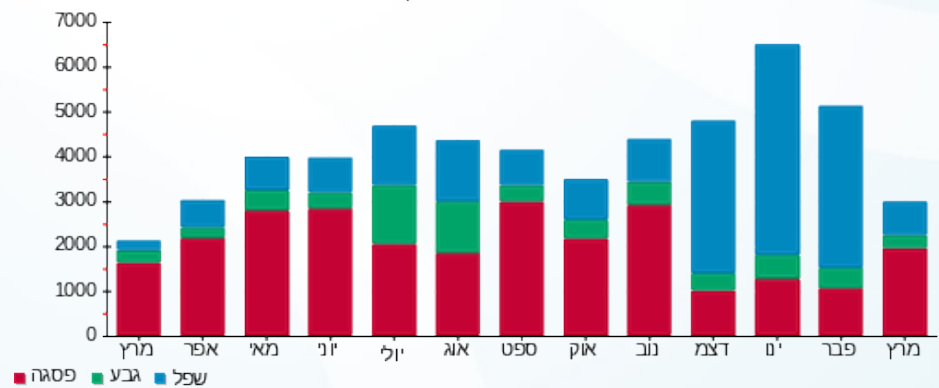



05/04/20 תאריך הפקה:
 31/03/20 תאריך קריאה נוכחית:
 01/03/20 תאריך קריאה קודמת:

שם דייר: בניין C - ק.02-03 - חברת איילון
 שם אתר: מרכז עזריאלי חולון

לקוח/ה נכבד/ה, אנו מתכבדים להגיש את חישוב צריכת החשמל לתקופה 01/03/20 - 31/03/20:

בניין C חברת איילון ק.2 - 1 - 16224402(3x400)

סוג תעריף	סוג צריכה	קריאה קודמת	קריאה נוכחית	סה"כ צריכה בקוט"ש	מחיר לקוט"ש בא"ג	סה"כ לתשלום
			31/03/20	01/03/20	פרטי חשבון עבור תאריכים:	
777	פסגה	135,166.52	141,280.82	6,114.30	45.44	2,778.34 ₪
778	גבע	52,982.81	54,327.01	1,344.20	37.65	506.09 ₪
779	שפל	163,039.87	165,849.07	2,809.20	31.07	872.82 ₪

בניין C חברת איילון ק.3 - 1 - 16224403(3x400)

סוג תעריף	סוג צריכה	קריאה קודמת	קריאה נוכחית	סה"כ צריכה בקוט"ש	מחיר לקוט"ש בא"ג	סה"כ לתשלום
			31/03/20	01/03/20	פרטי חשבון עבור תאריכים:	
777	פסגה	80,258.90	83,795.60	3,536.70	45.44	1,607.08 ₪
778	גבע	25,991.20	26,799.50	808.30	37.65	304.32 ₪
779	שפל	75,136.50	76,505.20	1,368.70	31.07	425.26 ₪

סה"כ לדייר:

פסגה	גבע	שפל	סה"כ	שיא ביקוש
9,651.00	2,152.50	4,177.90	15,981.40	
₪ 4,385.41	₪ 810.42	₪ 1,298.07	₪ 6,493.90	

200.95 ₪	תשלום קבוע	
88.61 ₪	תשלום עבור גודל חיבור בKVA (3x800)	
6,783.46 ₪	סה"כ לתשלום	לא כולל מע"מ

התפלגות חיוב בש"ח לפי תע"ז

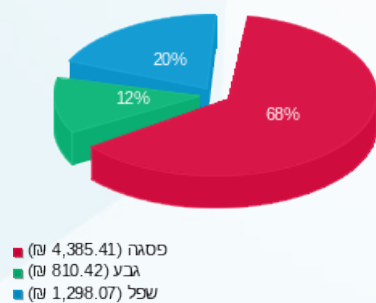

הסטוריית צריכה בקוט"ש

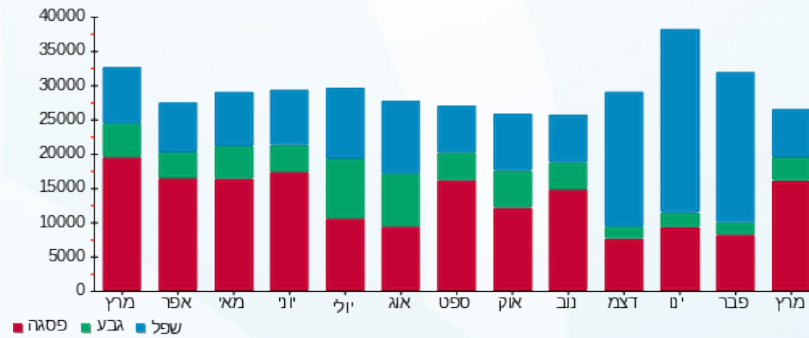



05/04/20

תאריך הפקה:

שם דייר: בניין C - ק.04 - דאקטל

31/03/20

תאריך קריאה נוכחית:

שם אתר: מרכז עזריאלי חולון

01/03/20

תאריך קריאה קודמת:

לקוח/ה נכבד/ה, אנו מתכבדים להגיש את חישוב צריכת החשמל לתקופה 01/03/20 - 31/03/20:

בניין C דאקטל ק.4 - 3 - 16048024(3x160)

סוג תעריף	סוג צריכה	קריאה קודמת	קריאה נוכחית	סה"כ צריכה בקוט"ש	מחיר לקוט"ש בא"ג	סה"כ לתשלום
פרטי חשבון עבור תאריכים:						
777	פסגה	01/03/20	31/03/20	573.40	45.44	260.55 ₪
778	גבע	3,337.00	3,468.60	131.60	37.65	49.55 ₪
779	שפל	11,479.20	11,761.80	282.60	31.07	87.80 ₪

סה"כ לדייר:

פסגה	גבע	שפל	סה"כ	שיא ביקוש
573.40	131.60	282.60	987.60	6.67
260.55 ₪	49.55 ₪	87.80 ₪	397.90 ₪	

סה"כ צריכה

סה"כ לתשלום

200.95 ₪	תשלום קבוע	
17.72 ₪	תשלום עבור גודל חיבור בKVA (3x160)	
616.58 ₪	סה"כ לתשלום	לא כולל מע"מ

התפלגות חיוב בש"ח לפי תעו"ז

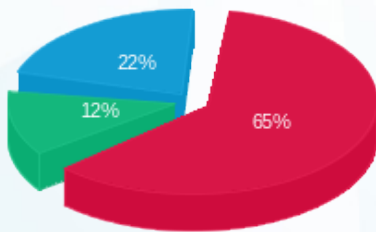

- פסגה (260.55 ₪) - 65%
- גבע (49.55 ₪) - 12%
- שפל (87.80 ₪) - 22%

הסטוריית צריכה בקוט"ש

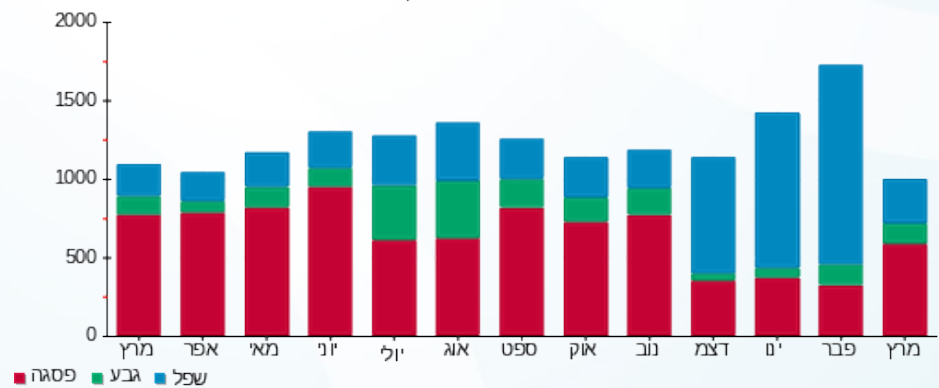



05/04/20 תאריך הפקה:
 31/03/20 תאריך קריאה נוכחית:
 01/03/20 תאריך קריאה קודמת:

שם דייר: בניין C - ק.04 - פיינדרס
 שם אתר: מרכז עזריאלי חולון

לקוח/ה נכבד/ה, אנו מתכבדים להגיש את חישוב צריכת החשמל לתקופה 01/03/20 - 31/03/20:

בניין C - ק.04 - פיינדרס - 2 - 16048024(0x0)

סה"כ לתשלום	מחיר לקוט"ש בא"ג	סה"כ צריכה בקוט"ש	קריאה נוכחית	קריאה קודמת	סוג צריכה	סוג תעריף
			31/03/20	01/03/20		פרטי חשבון עבור תאריכים:
121.23 ₪	45.44	266.80	481.50	214.70	פסגה	777
7.87 ₪	37.65	20.90	29.60	8.70	גבע	778
9.97 ₪	31.07	32.10	401.30	369.20	שפל	779

סה"כ לדייר:

שיא ביקוש	סה"כ	שפל	גבע	פסגה
6.61	319.80	32.10	20.90	266.80
	139.08 ₪	9.97 ₪	7.87 ₪	121.23 ₪

סה"כ צריכה
 סה"כ לתשלום

200.95 ₪	תשלום קבוע	
0.00 ₪	תשלום עבור גודל חיבור בKVA (0x0)	
340.03 ₪	סה"כ לתשלום	לא כולל מע"מ

התפלגות חיוב בש"ח לפי תעו"ז

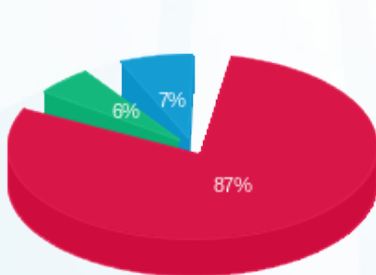

■ פסגה (121.23 ₪)
 ■ גבע (7.87 ₪)
 ■ שפל (9.97 ₪)

הסטוריית צריכה בקוט"ש

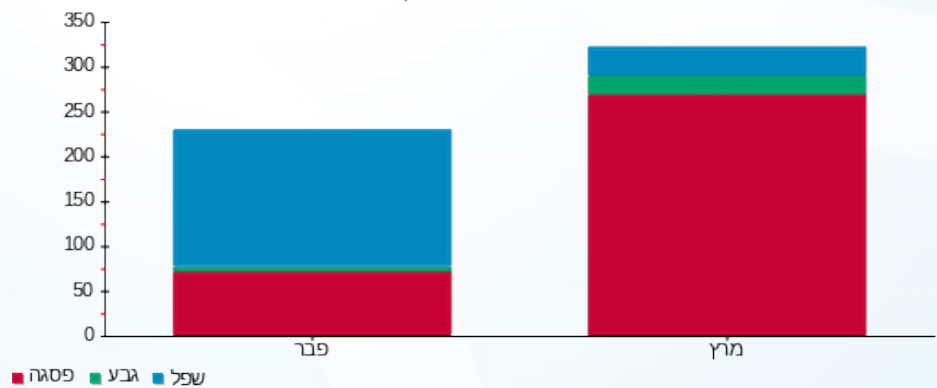

05/04/20 תאריך הפקה:
 31/03/20 תאריך קריאה נוכחית:
 01/03/20 תאריך קריאה קודמת:

שם דייר: בניין C - ק.04 - שופרסל
 שם אתר: מרכז עזריאלי חולון

לקוח/ה נכבד/ה, אנו מתכבדים להגיש את חישוב צריכת החשמל לתקופה 01/03/20 - 31/03/20:

בניין C - ק.04 - שופרסל - 4 - 16048024(3x160)

סוג תעריף	סוג צריכה	קריאה קודמת	קריאה נוכחית	סה"כ צריכה בקוט"ש	מחיר לקוט"ש בא"ג	סה"כ לתשלום
			31/03/20	01/03/20	פרטי חשבון עבור תאריכים:	
777	פסגה	68,805.80	70,307.40	1,501.60	45.44	682.33 ₪
778	גבע	24,688.40	24,959.80	271.40	37.65	102.18 ₪
779	שפל	76,284.20	76,811.80	527.60	31.07	163.93 ₪

סה"כ לדייר:

פסגה	גבע	שפל	סה"כ	שיא ביקוש
1,501.60	271.40	527.60	2,300.60	9.45
682.33 ₪	102.18 ₪	163.93 ₪	948.43 ₪	

סה"כ צריכה
 סה"כ לתשלום

200.95 ₪	תשלום קבוע	
17.72 ₪	תשלום עבור גודל חיבור בKVA (3x160)	
1,167.11 ₪	סה"כ לתשלום	לא כולל מע"מ

התפלגות חיוב בש"ח לפי תעו"ז

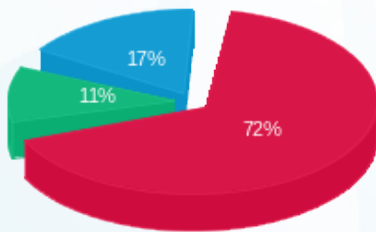

פסגה (682.33 ₪) ■
 גבע (102.18 ₪) ■
 שפל (163.93 ₪) ■

הסטוריית צריכה בקוט"ש

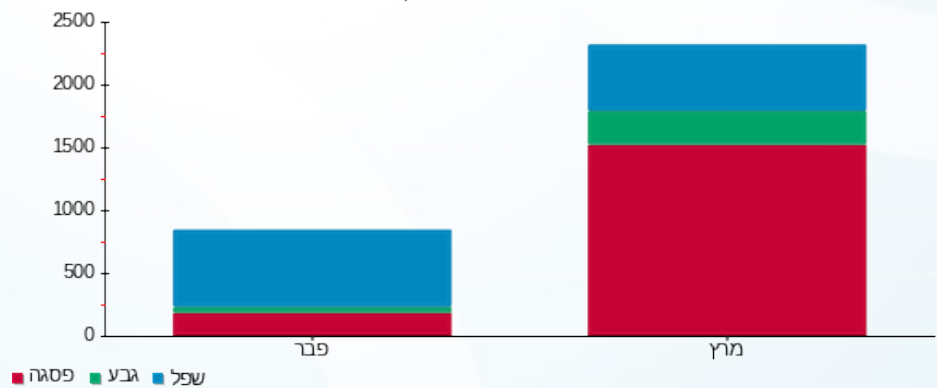

פסגה ■ גבע ■ שפל

05/04/20 תאריך הפקה:
 31/03/20 תאריך קריאה נוכחית:
 01/03/20 תאריך קריאה קודמת:

שם דייר: בניין C - ק.05 - ד"ר אנדי
 שם אתר: מרכז עזריאלי חולון

לקוח/ה נכבד/ה, אנו מתכבדים להגיש את חישוב צריכת החשמל לתקופה 01/03/20 - 31/03/20:

בניין C ד"ר אנדי ק.5 - 2 - 16048023(3x125)

סוג תעריף	סוג צריכה	קריאה קודמת	קריאה נוכחית	סה"כ צריכה בקוט"ש	מחיר לקוט"ש בא"ג	סה"כ לתשלום
פרטי חשבון עבור תאריכים:						
777	פסגה	01/03/20	31/03/20	1,785.10	45.44	811.15 ₪
778	גבע	9,468.40	9,847.90	379.50	37.65	142.88 ₪
779	שפל	25,868.70	26,585.10	716.40	31.07	222.59 ₪

סה"כ לדייר:

פסגה	גבע	שפל	סה"כ	שיא ביקוש
1,785.10	379.50	716.40	2,881.00	14.47
811.15 ₪	142.88 ₪	222.59 ₪	1,176.62 ₪	

סה"כ צריכה
 סה"כ לתשלום

200.95 ₪	תשלום קבוע	
13.84 ₪	תשלום עבור גודל חיבור בKVA (3x125)	
1,391.41 ₪	סה"כ לתשלום	לא כולל מע"מ

התפלגות חיוב בש"ח לפי תעו"ז

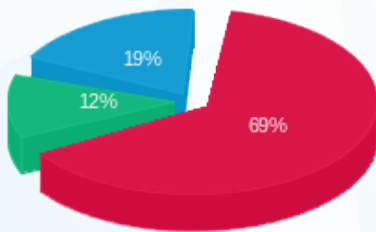

■ פסגה (811.15 ₪)
 ■ גבע (142.88 ₪)
 ■ שפל (222.59 ₪)

הסטוריית צריכה בקוט"ש

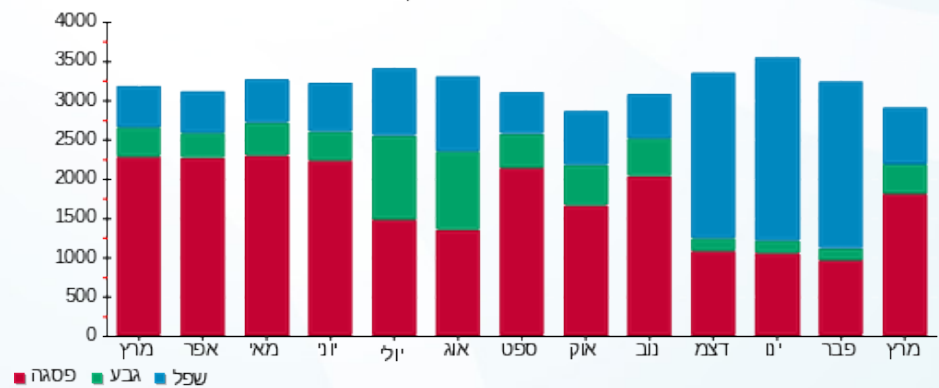

05/04/20 תאריך הפקה:
 31/03/20 תאריך קריאה נוכחית:
 01/03/20 תאריך קריאה קודמת:

שם דייר: בניין C - ק.05 - ד"ר אנדי ממ"ד
 שם אתר: מרכז עזריאלי חולון

לקוח/ה נכבד/ה, אנו מתכבדים להגיש את חישוב צריכת החשמל לתקופה 01/03/20 - 31/03/20:

בניין C ד"ר אנדי ממ"ד ק.5 - 1 - 14014307(3x25)

סוג תעריף	סוג צריכה	קריאה קודמת	קריאה נוכחית	סה"כ צריכה בקוט"ש	מחיר לקוט"ש בא"ג	סה"כ לתשלום
פרטי חשבון עבור תאריכים:						
777	פסגה	01/03/20	31/03/20	13.60	45.44	6.18 ₪
778	גבע	51.30	58.10	6.80	37.65	2.56 ₪
779	שפל	162.70	178.00	15.30	31.07	4.75 ₪

סה"כ לדייר:

פסגה	גבע	שפל	סה"כ	שיא ביקוש
13.60	6.80	15.30	35.70	
6.18 ₪	2.56 ₪	4.75 ₪	13.49 ₪	

סה"כ צריכה
 סה"כ לתשלום

200.95 ₪	תשלום קבוע	
2.77 ₪	תשלום עבור גודל חיבור בKVA (3x25)	
217.21 ₪	סה"כ לתשלום	לא כולל מע"מ

התפלגות חיוב בש"ח לפי תעו"ז

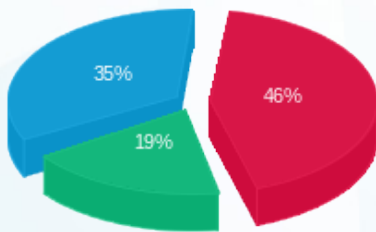

פסגה (6.18 ₪) ■
 גבע (2.56 ₪) ■
 שפל (4.75 ₪) ■

הסטוריית צריכה בקוט"ש

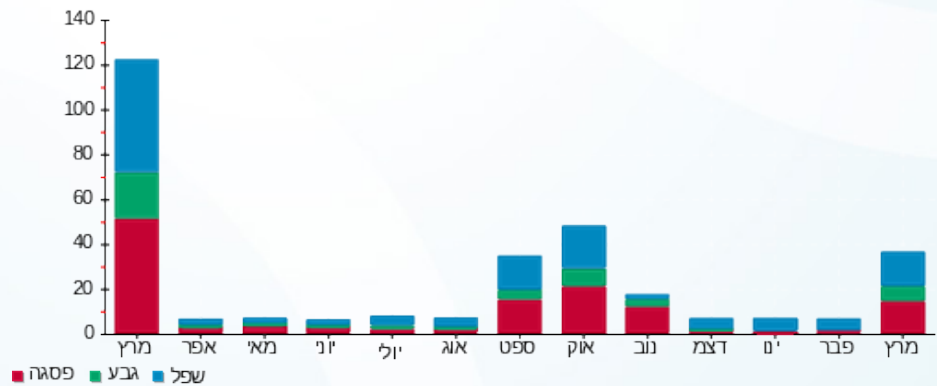



05/04/20

תאריך הפקה:

שם דייר: בניין C - ק.05 - הרבולייף

31/03/20

תאריך קריאה נוכחית:

שם אתר: מרכז עזריאלי חולון

01/03/20

תאריך קריאה קודמת:

לקוח/ה נכבד/ה, אנו מתכבדים להגיש את חישוב צריכת החשמל לתקופה 01/03/20 - 31/03/20:

בניין C - ק.05 - הרבולייף - 3 - 16048023 (3x100)

סוג תעריף	סוג צריכה	קריאה קודמת	קריאה נוכחית	סה"כ צריכה בקוט"ש	מחיר לקוט"ש בא"ג	סה"כ לתשלום
פרטי חשבון עבור תאריכים:						
777	פסגה	01/03/20	31/03/20	1,179.50	45.44	535.96 ₪
778	גבע	6,943.60	7,269.30	325.70	37.65	122.63 ₪
779	שפל	21,792.80	22,474.90	682.10	31.07	211.93 ₪

סה"כ לדייר:

פסגה	גבע	שפל	סה"כ	שיא ביקוש
1,179.50	325.70	682.10	2,187.30	15.55
₪ 535.96	₪ 122.63	₪ 211.93	₪ 870.52	

סה"כ צריכה

סה"כ לתשלום

200.95 ₪	תשלום קבוע	
11.08 ₪	תשלום עבור גודל חיבור בKVA (3x100)	
1,082.55 ₪	סה"כ לתשלום	לא כולל מע"מ

התפלגות חיוב בש"ח לפי תעו"ז

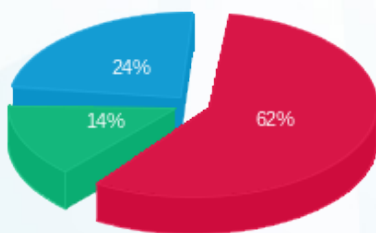

■ פסגה (₪ 535.96)
■ גבע (₪ 122.63)
■ שפל (₪ 211.93)

הסטוריית צריכה בקוט"ש

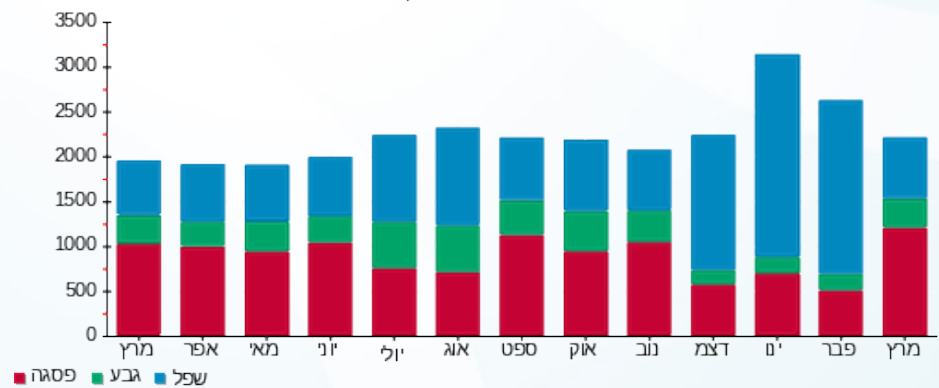

05/04/20 תאריך הפקה:
 31/03/20 תאריך קריאה נוכחית:
 01/03/20 תאריך קריאה קודמת:

שם דייר: בניין C - ק.05 - חברת דרכא
 שם אתר: מרכז עזריאלי חולון

לקוח/ה נכבד/ה, אנו מתכבדים להגיש את חישוב צריכת החשמל לתקופה 01/03/20 - 31/03/20:

בניין C - ק.05 - חברת דרכא - 4 - 16048023 (3x100)

סוג תעריף	סוג צריכה	קריאה קודמת	קריאה נוכחית	סה"כ צריכה בקוט"ש	מחיר לקוט"ש בא"ג	סה"כ לתשלום
פרטי חשבון עבור תאריכים:						
777	פסגה	01/03/20	31/03/20	245.70	45.44	111.65 ₪
778	גבע	906.60	955.90	49.30	37.65	18.56 ₪
779	שפל	3,820.90	3,947.70	126.80	31.07	39.40 ₪

סה"כ לדייר:

פסגה	גבע	שפל	סה"כ	שיא ביקוש
245.70	49.30	126.80	421.80	8.72
111.65 ₪	18.56 ₪	39.40 ₪	169.60 ₪	

סה"כ צריכה
 סה"כ לתשלום

200.95 ₪	תשלום קבוע	
11.08 ₪	תשלום עבור גודל חיבור בKVA (3x100)	
381.63 ₪	סה"כ לתשלום	לא כולל מע"מ

התפלגות חיוב בש"ח לפי תע"ז

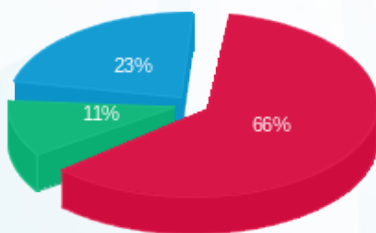

פסגה (111.65 ₪) - 11%
 גבע (18.56 ₪) - 23%
 שפל (39.40 ₪) - 66%

הסטוריית צריכה בקוט"ש

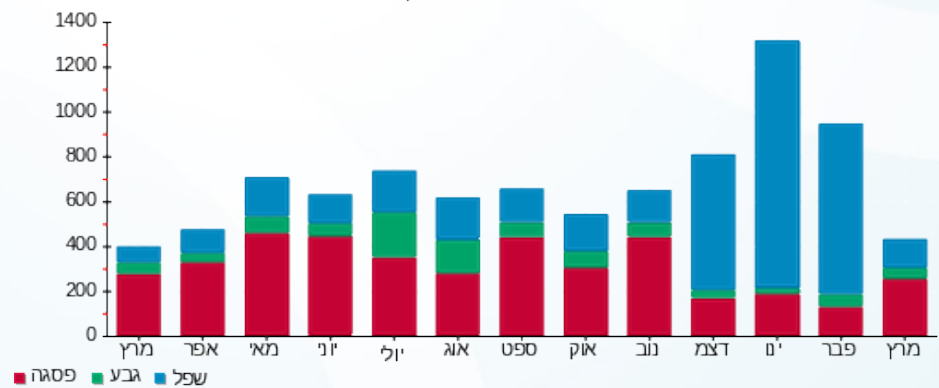



05/04/20 תאריך הפקה:
 31/03/20 תאריך קריאה נוכחי:
 01/03/20 תאריך קריאה קודמת:

שם דייר: בניין C - ק.06 - שובל - ראשי
 שם אתר: מרכז עזריאלי חולון

לקוח/ה נכבד/ה, אנו מתכבדים להגיש את חישוב צריכת החשמל לתקופה 01/03/20 - 31/03/20:

בניין C ראשי ק.6 שובל - 1 - (3x400)15140045

סוג תעריף	סוג צריכה	קריאה קודמת	קריאה נוכחית	סה"כ צריכה בקוט"ש	מחיר לקוט"ש בא"ג	סה"כ לתשלום
			31/03/20	01/03/20	פרטי חשבון עבור תאריכים:	
777	פסגה	54,039.20	55,204.80	1,165.60	45.44	529.65 ₪
778	גבע	14,024.00	14,279.20	255.20	37.65	96.08 ₪
779	שפל	42,695.10	43,233.00	537.90	31.07	167.13 ₪

סה"כ לדיר:

פסגה	גבע	שפל	סה"כ	שיא ביקוש
1,165.60	255.20	537.90	1,958.70	
529.65 ₪	96.08 ₪	167.13 ₪	792.86 ₪	

סה"כ צריכה
 סה"כ לתשלום

200.95 ₪	תשלום קבוע	
44.30 ₪	תשלום עבור גודל חיבור בKVA (3x400)	
1,038.11 ₪	סה"כ לתשלום	לא כולל מע"מ

התפלגות חיוב בש"ח לפי תעו"ז

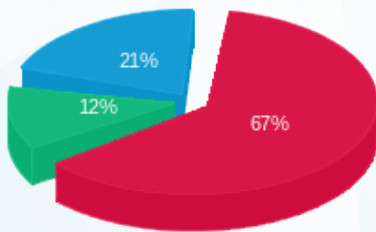

■ פסגה (529.65 ₪)
 ■ גבע (96.08 ₪)
 ■ שפל (167.13 ₪)

הסטוריית צריכה בקוט"ש

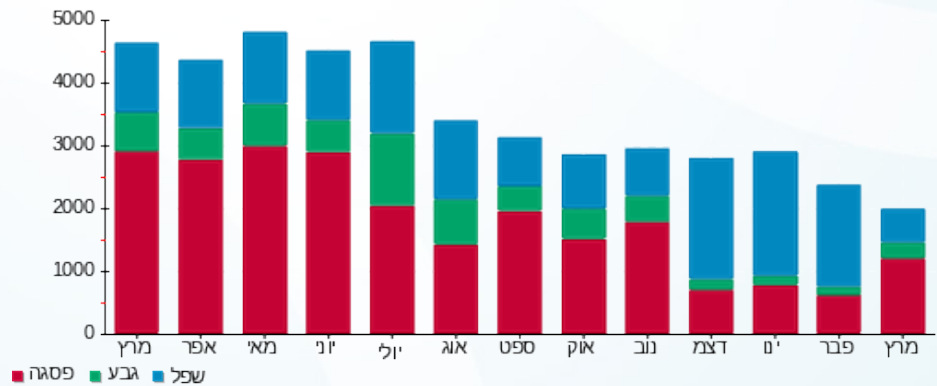

05/04/20 תאריך הפקה:
 31/03/20 תאריך קריאה נוכחית:
 01/03/20 תאריך קריאה קודמת:

שם דייר: בניין C - ק.07 - שובל - ראשי
 שם אתר: מרכז עזריאלי חולון

לקוח/ה נכבד/ה, אנו מתכבדים להגיש את חישוב צריכת החשמל לתקופה 01/03/20 - 31/03/20:

בניין C ראשי קומה 7 שובל - 1 - 17013947(3x400)

סוג תעריף	סוג צריכה	קריאה קודמת	קריאה נוכחית	סה"כ צריכה בקוט"ש	מחיר לקוט"ש בא"ג	סה"כ לתשלום
פרטי חשבון עבור תאריכים:						
777	פסגה	01/03/20	31/03/20	3,528.00	45.44	1,603.12 ₪
778	גבע	19,291.24	19,877.34	586.10	37.65	220.67 ₪
779	שפל	57,702.26	58,863.66	1,161.40	31.07	360.85 ₪

סה"כ לדייר:

פסגה	גבע	שפל	סה"כ	שיא ביקוש
3,528.00	586.10	1,161.40	5,275.50	
1,603.12 ₪	220.67 ₪	360.85 ₪	2,184.64 ₪	

סה"כ צריכה
 סה"כ לתשלום

0.00 ₪	תשלום קבוע	
44.30 ₪	תשלום עבור גודל חיבור בKVA (3x400)	
2,228.94 ₪	סה"כ לתשלום	לא כולל מע"מ

התפלגות חיוב בש"ח לפי תע"ז

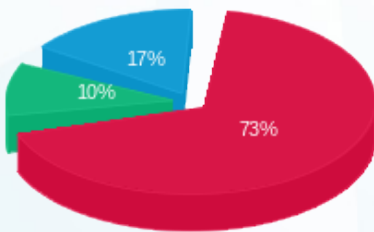

■ פסגה (1,603.12 ₪)
 ■ גבע (220.67 ₪)
 ■ שפל (360.85 ₪)

הסטוריית צריכה בקוט"ש

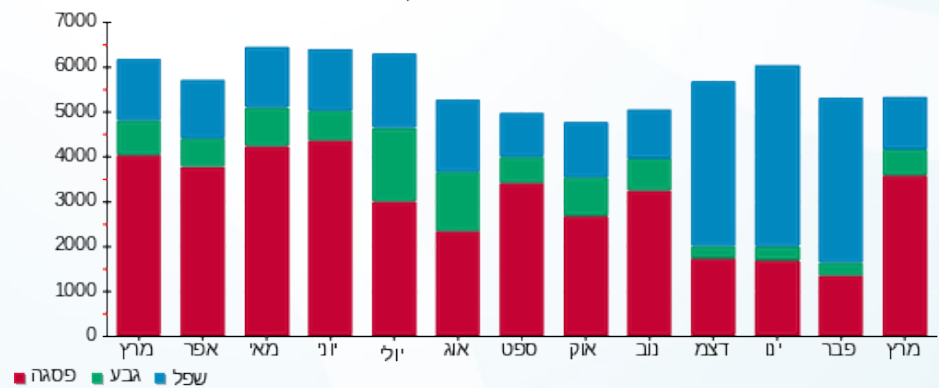

05/04/20 תאריך הפקה:
 31/03/20 תאריך קריאה נוכחית:
 01/03/20 תאריך קריאה קודמת:

שם דייר: בניין C - ק.08 - הרץ
 שם אתר: מרכז עזריאלי חולון

לקוח/ה נכבד/ה, אנו מתכבדים להגיש את חישוב צריכת החשמל לתקופה 01/03/20 - 31/03/20:

בניין C - ק.08 - הרץ - 1 - 17013948(3x400)

סוג תעריף	סוג צריכה	קריאה קודמת	קריאה נוכחית	סה"כ צריכה בקוט"ש	מחיר לקוט"ש בא"ג	סה"כ לתשלום
פרטי חשבון עבור תאריכים:						
777	פסגה	01/03/20	31/03/20	6,852.40	45.44	3,113.73 ₪
778	גבע	56,349.10	57,931.00	1,581.90	37.65	595.59 ₪
779	שפל	191,568.82	195,410.52	3,841.70	31.07	1,193.62 ₪

סה"כ לדייר:

פסגה	גבע	שפל	סה"כ	שיא ביקוש
6,852.40	1,581.90	3,841.70	12,276.00	
3,113.73 ₪	595.59 ₪	1,193.62 ₪	4,902.93 ₪	

סה"כ צריכה

סה"כ לתשלום

200.95 ₪	תשלום קבוע	
44.30 ₪	תשלום עבור גודל חיבור בKVA (3x400)	
5,148.19 ₪	סה"כ לתשלום	לא כולל מע"מ

התפלגות חיוב בש"ח לפי תע"ז

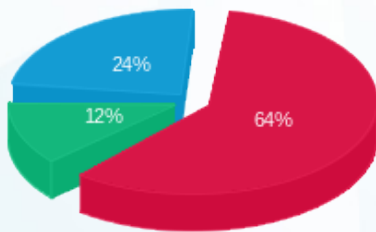

■ פסגה (3,113.73 ₪)
 ■ גבע (595.59 ₪)
 ■ שפל (1,193.62 ₪)

הסטוריית צריכה בקוט"ש

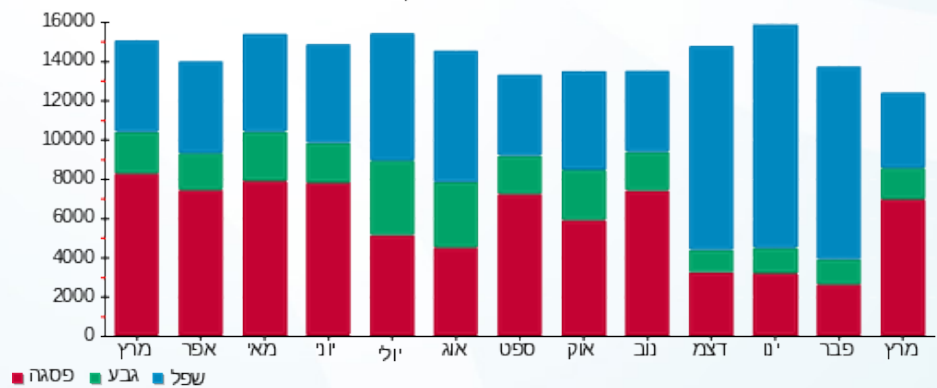

05/04/20 תאריך הפקה:
 31/03/20 תאריך קריאה נוכחית:
 01/03/20 תאריך קריאה קודמת:

שם דייר: בניין C - ק.09 - בנק דיסקונט
 שם אתר: מרכז עזריאלי חולון

לקוח/ה נכבד/ה, אנו מתכבדים להגיש את חישוב צריכת החשמל לתקופה 01/03/20 - 31/03/20:

בנק דיסקונט - 1 - 16193912(3x200)

סוג תעריף	סוג צריכה	קריאה קודמת	קריאה נוכחית	סה"כ צריכה בקוט"ש	מחיר לקוט"ש בא"ג	סה"כ לתשלום
פרטי חשבון עבור תאריכים:						
777	פסגה	01/03/20	31/03/20	2,217.60	45.44	1,007.68 ₪
778	גבע	14,598.40	15,038.40	440.00	37.65	165.66 ₪
779	שפל	52,028.40	53,190.80	1,162.40	31.07	361.16 ₪

סה"כ לדייר:

פסגה	גבע	שפל	סה"כ	שיא ביקוש
2,217.60	440.00	1,162.40	3,820.00	21.91
1,007.68 ₪	165.66 ₪	361.16 ₪	1,534.50 ₪	

סה"כ צריכה
 סה"כ לתשלום

200.95 ₪	תשלום קבוע	
22.15 ₪	תשלום עבור גודל חיבור בKVA (3x200)	
1,757.60 ₪	סה"כ לתשלום	לא כולל מע"מ

התפלגות חיוב בש"ח לפי תע"ז

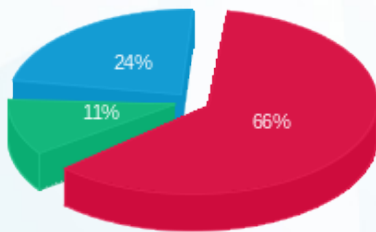

פסגה (1,007.68 ₪) - 66%
 גבע (165.66 ₪) - 11%
 שפל (361.16 ₪) - 24%

הסטוריית צריכה בקוט"ש

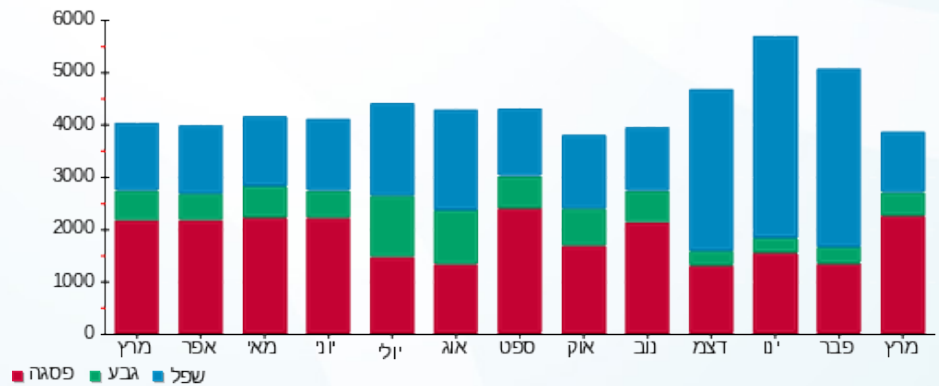

05/04/20 תאריך הפקה:
 31/03/20 תאריך קריאה נוכחית:
 01/03/20 תאריך קריאה קודמת:

שם דייר: בניין C - ק.09 - בנק הפועלים
 שם אתר: מרכז עזריאלי חולון

לקוח/ה נכבד/ה, אנו מתכבדים להגיש את חישוב צריכת החשמל לתקופה 01/03/20 - 31/03/20:

בניין C בנק הפועלים ק.9 - 3 - 16193912(3x200)

סוג תעריף	סוג צריכה	קריאה קודמת	קריאה נוכחית	סה"כ צריכה בקוט"ש	מחיר לקוט"ש בא"ג	סה"כ לתשלום
פרטי חשבון עבור תאריכים:						
777	פסגה	01/03/20	31/03/20	1,624.20	45.44	738.04 ₪
778	גבע	12,698.00	13,251.20	553.20	37.65	208.28 ₪
779	שפל	41,370.00	42,808.60	1,438.60	31.07	446.97 ₪

סה"כ לדייר:

פסגה	גבע	שפל	סה"כ	שיא ביקוש
1,624.20	553.20	1,438.60	3,616.00	7.51
738.04 ₪	208.28 ₪	446.97 ₪	1,393.29 ₪	

סה"כ צריכה
 סה"כ לתשלום

200.95 ₪	תשלום קבוע	
22.15 ₪	תשלום עבור גודל חיבור בKVA (3x200)	
1,616.39 ₪	סה"כ לתשלום	לא כולל מע"מ

התפלגות חיוב בש"ח לפי תעו"ז

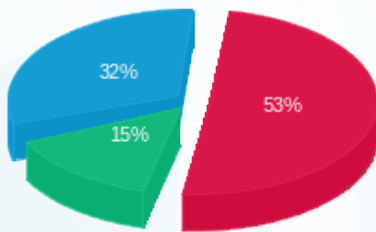

פסגה (738.04 ₪) ■
 גבע (208.28 ₪) ■
 שפל (446.97 ₪) ■

הסטוריית צריכה בקוט"ש

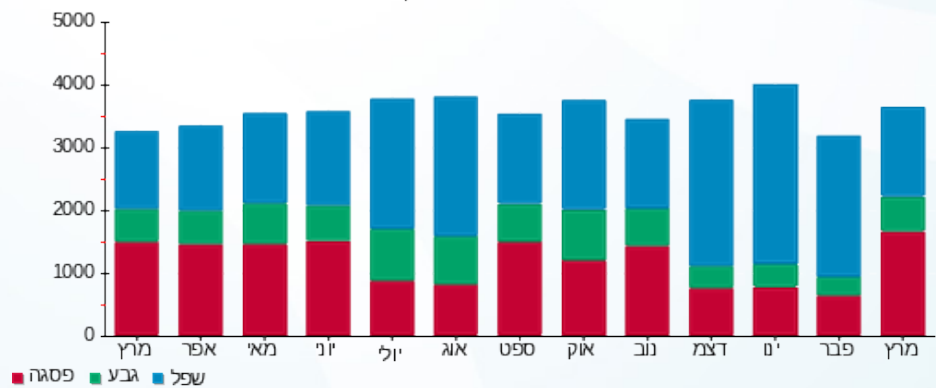

05/04/20 תאריך הפקה:
 31/03/20 תאריך קריאה נוכחית:
 01/03/20 תאריך קריאה קודמת:

שם דייר: בניין C - ק.09 - חדר דרכא
 שם אתר: מרכז עזריאלי חולון

לקוח/ה נכבד/ה, אנו מתכבדים להגיש את חישוב צריכת החשמל לתקופה 01/03/20 - 31/03/20:

בניין C - ק.09 - חדר דרכא - 2 - 16193912 (3x63)

סוג תעריף	סוג צריכה	קריאה קודמת	קריאה נוכחית	סה"כ צריכה בקוט"ש	מחיר לקוט"ש בא"ג	סה"כ לתשלום
פרטי חשבון עבור תאריכים:						
777	פסגה	01/03/20	31/03/20	211.10	45.44	95.92 ₪
778	גבע	698.60	732.80	34.20	37.65	12.88 ₪
779	שפל	2,468.20	2,555.10	86.90	31.07	27.00 ₪

סה"כ לדייר:

פסגה	גבע	שפל	סה"כ	שיא ביקוש
211.10	34.20	86.90	332.20	2.63
₪ 95.92	₪ 12.88	₪ 27.00	₪ 135.80	

סה"כ צריכה
 סה"כ לתשלום

200.95 ₪	תשלום קבוע	
6.98 ₪	תשלום עבור גודל חיבור בKVA (3x63)	
343.73 ₪	סה"כ לתשלום	לא כולל מע"מ

התפלגות חיוב בש"ח לפי תעו"ז

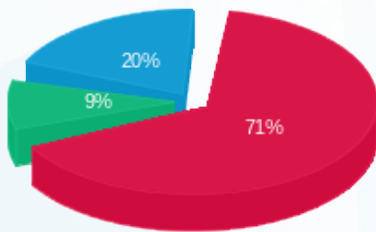

■ פסגה (₪ 95.92)
 ■ גבע (₪ 12.88)
 ■ שפל (₪ 27.00)

הסטוריית צריכה בקוט"ש

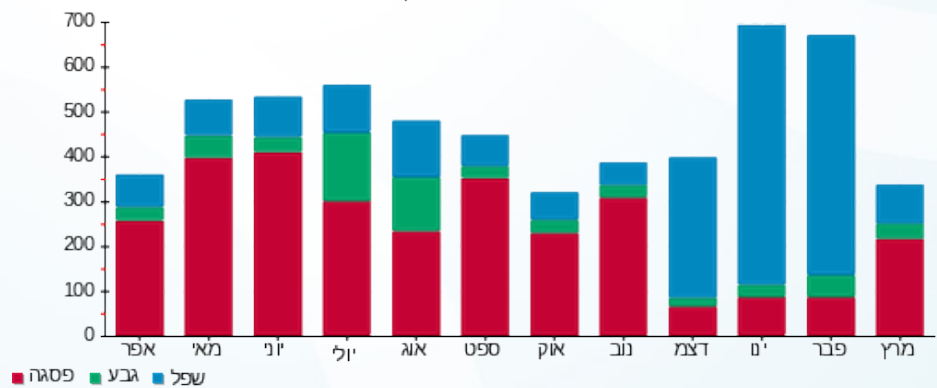



05/04/20 תאריך הפקה:
 31/03/20 תאריך קריאה נוכחית:
 01/03/20 תאריך קריאה קודמת:

שם דייר: בניין C - ק.09 - פרמיום מגורים
 שם אתר: מרכז עזריאלי חולון

לקוח/ה נכבד/ה, אנו מתכבדים להגיש את חישוב צריכת החשמל לתקופה 01/03/20 - 31/03/20:

בניין C פרמיום מגורים ק. 9 - 4 - 16193912(3x63)

סוג תעריף	סוג צריכה	קריאה קודמת	קריאה נוכחית	סה"כ צריכה בקוט"ש	מחיר לקוט"ש בא"ג	סה"כ לתשלום
פרטי חשבון עבור תאריכים:						
777	פסגה	01/03/20	31/03/20	151.80	45.44	68.98 ₪
778	גבע	1,091.80	1,121.20	29.40	37.65	11.07 ₪
779	שפל	2,826.60	2,877.40	50.80	31.07	15.78 ₪

סה"כ לדייר:

פסגה	גבע	שפל	סה"כ	שיא ביקוש
151.80	29.40	50.80	232.00	65.76
₪ 68.98	₪ 11.07	₪ 15.78	₪ 95.83	

סה"כ צריכה
 סה"כ לתשלום

200.95 ₪	תשלום קבוע	
6.98 ₪	תשלום עבור גודל חיבור בKVA (3x63)	
303.76 ₪	סה"כ לתשלום	לא כולל מע"מ

התפלגות חיוב בש"ח לפי תעו"ז

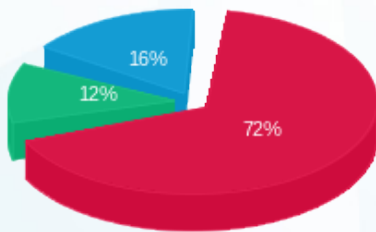

■ פסגה (₪ 68.98)
 ■ גבע (₪ 11.07)
 ■ שפל (₪ 15.78)

הסטוריית צריכה בקוט"ש

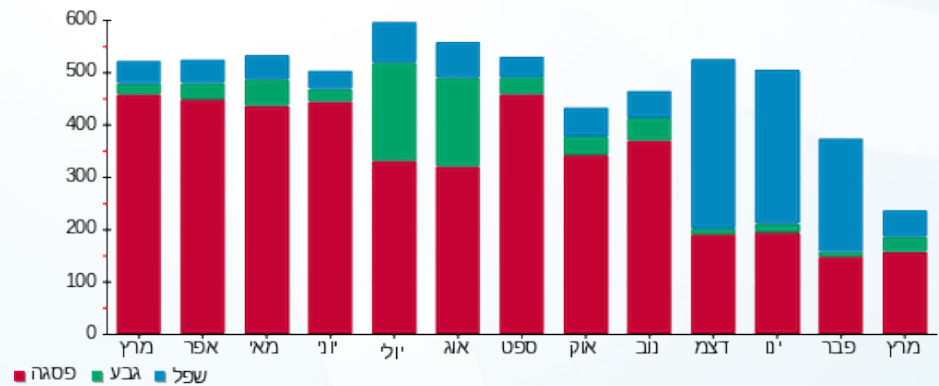



05/04/20

תאריך הפקה:

שם דייר: בניין C - ק.10 - בנק הפועלים
שם אתר: מרכז עזריאלי חולון

31/03/20

תאריך קריאה נוכחית:

01/03/20

תאריך קריאה קודמת:

לקוח/ה נכבד/ה, אנו מתכבדים להגיש את חישוב צריכת החשמל לתקופה 01/03/20 - 31/03/20:

בנק הפועלים קומה 10 - 17013965 (3x160)

סוג תעריף	סוג צריכה	קריאה קודמת	קריאה נוכחית	סה"כ צריכה בקוט"ש	מחיר לקוט"ש בא"ג	סה"כ לתשלום
פרטי חשבון עבור תאריכים:						
777	פסגה	01/03/20	31/03/20	5,379.30	45.44	2,444.35 ₪
778	גבע	54,677.99	56,467.09	1,789.10	37.65	673.60 ₪
779	שפל	76,136.10	80,722.70	4,586.60	31.07	1,425.06 ₪

סה"כ לדייר:

פסגה	גבע	שפל	סה"כ	שיא ביקוש
5,379.30	1,789.10	4,586.60	11,755.00	
2,444.35 ₪	673.60 ₪	1,425.06 ₪	4,543.01 ₪	

סה"כ צריכה

סה"כ לתשלום

200.95 ₪	תשלום קבוע	
17.72 ₪	תשלום עבור גודל חיבור בKVA (3x160)	
4,761.68 ₪	סה"כ לתשלום	לא כולל מע"מ

התפלגות חיוב בש"ח לפי תע"ז

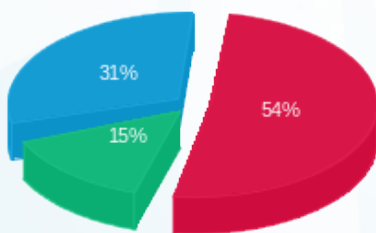

- פסגה (2,444.35 ₪) - 54%
- גבע (673.60 ₪) - 15%
- שפל (1,425.06 ₪) - 31%

הסטוריית צריכה בקוט"ש

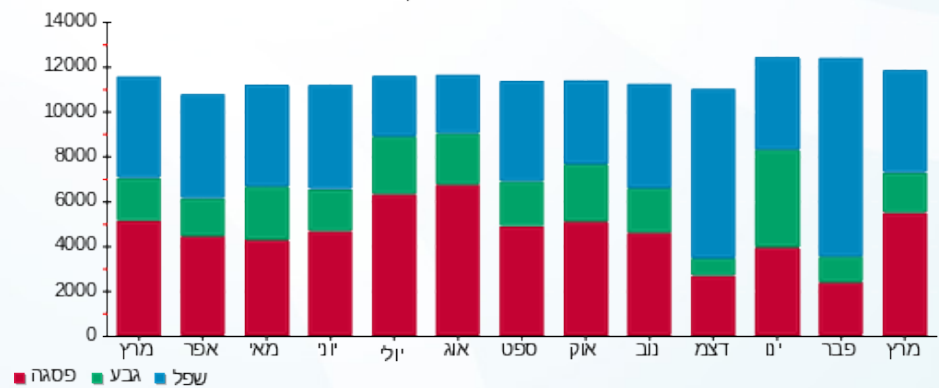

05/04/20 תאריך הפקה:
 31/03/20 תאריך קריאה נוכחית:
 01/03/20 תאריך קריאה קודמת:

שם דייר: בניין C - ק.11 - שובל - ראשי
 שם אתר: מרכז עזריאלי חולון

לקוח/ה נכבד/ה, אנו מתכבדים להגיש את חישוב צריכת החשמל לתקופה 01/03/20 - 31/03/20:

בניין C ראשי שובל ק.11 - 1 - 18075378(3x400)

סוג תעריף	סוג צריכה	קריאה קודמת	קריאה נוכחית	סה"כ צריכה בקוט"ש	מחיר לקוט"ש בא"ג	סה"כ לתשלום
			31/03/20	01/03/20	פרטי חשבון עבור תאריכים:	
777	פסגה	8,661.62	10,845.72	2,184.10	45.44	992.46 ₪
778	גבע	4,296.33	4,719.23	422.90	37.65	159.22 ₪
779	שפל	19,672.48	20,532.08	859.60	31.07	267.08 ₪

סה"כ לדייר:

פסגה	גבע	שפל	סה"כ	שיא ביקוש
2,184.10	422.90	859.60	3,466.60	
992.46 ₪	159.22 ₪	267.08 ₪	1,418.75 ₪	

סה"כ צריכה
 סה"כ לתשלום

200.95 ₪	תשלום קבוע	
44.30 ₪	תשלום עבור גודל חיבור בKVA (3x400)	
1,664.01 ₪	סה"כ לתשלום	לא כולל מע"מ

התפלגות חיוב בש"ח לפי תעו"ז

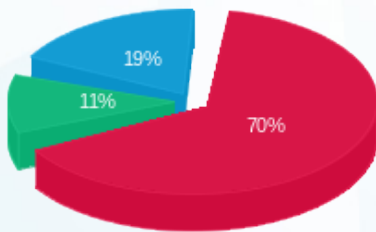

פסגה (992.46 ₪) 70%
 גבע (159.22 ₪) 11%
 שפל (267.08 ₪) 19%

הסטוריית צריכה בקוט"ש

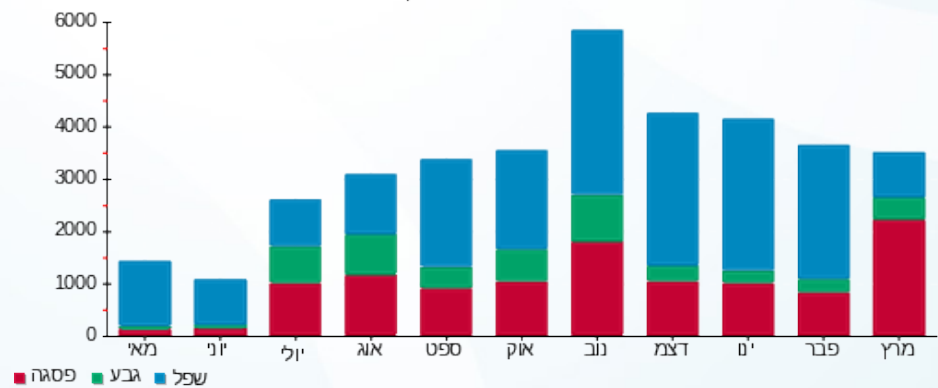



05/04/20

תאריך הפקה:

שם דייר: בניין C - ק.12 - שובל

31/03/20

תאריך קריאה נוכחית:

שם אתר: מרכז עזריאלי חולון

01/03/20

תאריך קריאה קודמת:

לקוח/ה נכבד/ה, אנו מתכבדים להגיש את חישוב צריכת החשמל לתקופה 01/03/20 - 31/03/20:

בניין C שובל ק.12 - 17013983 (3x400)

סה"כ לתשלום	מחיר לקוט"ש בא"ג	סה"כ צריכה בקוט"ש	קריאה נוכחית	קריאה קודמת	סוג צריכה	סוג תעריף
			31/03/20	01/03/20		פרטי חשבון עבור תאריכים:
2,115.00 ₪	45.44	4,654.50	73,966.40	69,311.90	פסגה	777
369.76 ₪	37.65	982.10	19,221.20	18,239.10	גבע	778
606.73 ₪	31.07	1,952.80	65,808.20	63,855.40	שפל	779

סה"כ לדייר:

שיא ביקוש	סה"כ	שפל	גבע	פסגה
	7,589.40	1,952.80	982.10	4,654.50
	3,091.50 ₪	606.73 ₪	369.76 ₪	2,115.00 ₪

סה"כ צריכה

סה"כ לתשלום

0.00 ₪	תשלום קבוע	
44.30 ₪	תשלום עבור גודל חיבור בKVA (3x400)	
3,135.80 ₪	סה"כ לתשלום	לא כולל מע"מ

התפלגות חיוב בש"ח לפי תעו"ז

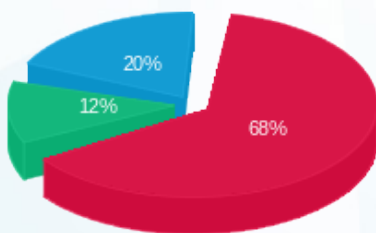

■ פסגה (2,115.00 ₪)
 ■ גבע (369.76 ₪)
 ■ שפל (606.73 ₪)

הסטוריית צריכה בקוט"ש

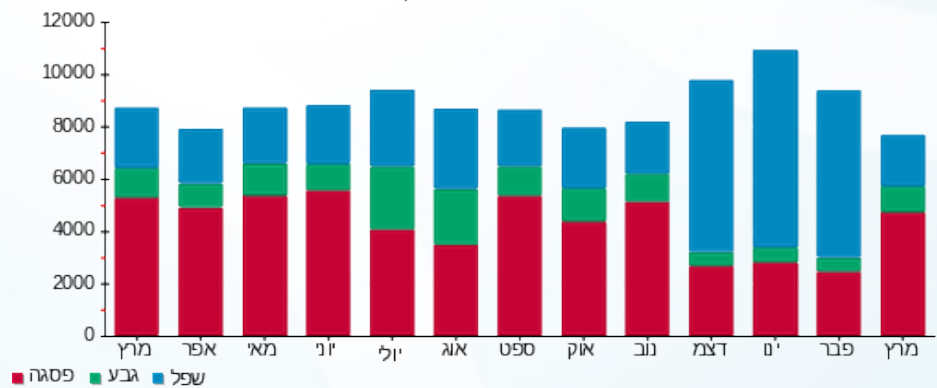

05/04/20 תאריך הפקה:
 31/03/20 תאריך קריאה נוכחית:
 01/03/20 תאריך קריאה קודמת:

שם דייר: בניין C - קינג ג'ורג'
 שם אתר: מרכז עזריאלי חולון

לקוח/ה נכבד/ה, אנו מתכבדים להגיש את חישוב צריכת החשמל לתקופה 01/03/20 - 31/03/20:

בניין C - קינג ג'ורג' - 3 - 13044085 (3x400)

סה"כ לתשלום	מחיר לקוט"ש בא"ג	סה"כ צריכה בקוט"ש	קריאה נוכחית	קריאה קודמת	סוג צריכה	סוג תעריף
			31/03/20	01/03/20	פרטי חשבון עבור תאריכים:	
₪ 2,663.51	45.44	5,861.60	174,356.40	168,494.80	פסגה	777
₪ 735.38	37.65	1,953.20	85,523.20	83,570.00	גבע	778
₪ 1,068.19	31.07	3,438.00	226,345.20	222,907.20	שפל	779

סה"כ לדייר:

שיא ביקוש	סה"כ	שפל	גבע	פסגה	סה"כ צריכה
61.62	11,252.80	3,438.00	1,953.20	5,861.60	סה"כ לתשלום
	₪ 4,467.08	₪ 1,068.19	₪ 735.38	₪ 2,663.51	

₪ 200.95	תשלום קבוע	
₪ 44.30	תשלום עבור גודל חיבור בKVA (3x400)	
₪ 4,712.33	סה"כ לתשלום	לא כולל מע"מ

התפלגות חיוב בש"ח לפי תע"ז

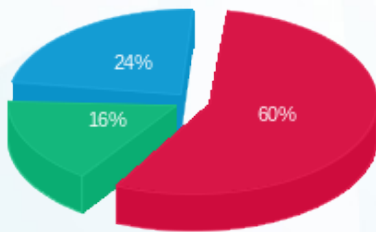

■ פסגה (₪ 2,663.51) (24%)
 ■ גבע (₪ 735.38) (16%)
 ■ שפל (₪ 1,068.19) (60%)

הסטוריית צריכה בקוט"ש

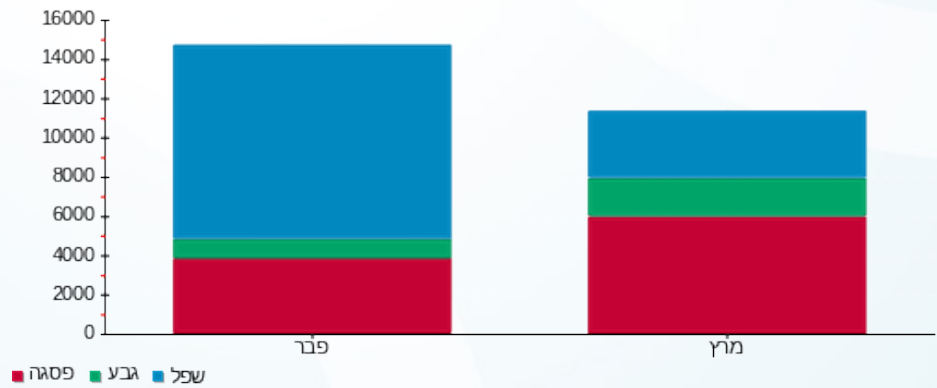



05/04/20

תאריך הפקה:

שם דייר: בניין C - קפה לנדזור
שם אתר: מרכז עזריאלי חולון

31/03/20

תאריך קריאה נוכחית:

01/03/20

תאריך קריאה קודמת:

לקוח/ה נכבד/ה, אנו מתכבדים להגיש את חישוב צריכת החשמל לתקופה 01/03/20 - 31/03/20:

בניין C קפה לנדזור - 5 - 13044085 (3x160)

סוג תעריף	סוג צריכה	קריאה קודמת	קריאה נוכחית	סה"כ צריכה בקוט"ש	מחיר לקוט"ש בא"ג	סה"כ לתשלום
פרטי חשבון עבור תאריכים:						
		01/03/20	31/03/20			
777	פסגה	139,514.40	143,300.20	3,785.80	45.44	1,720.27 ₪
778	גבע	70,645.00	71,794.60	1,149.60	37.65	432.82 ₪
779	שפל	172,634.40	174,475.00	1,840.60	31.07	571.87 ₪

סה"כ לדייר:

פסגה	גבע	שפל	סה"כ	שיא ביקוש
3,785.80	1,149.60	1,840.60	6,776.00	39.38
1,720.27 ₪	432.82 ₪	571.87 ₪	2,724.97 ₪	

סה"כ צריכה

סה"כ לתשלום

200.95 ₪	תשלום קבוע	
17.72 ₪	תשלום עבור גודל חיבור בKVA (3x160)	
2,943.64 ₪	סה"כ לתשלום	לא כולל מע"מ

התפלגות חיוב בש"ח לפי תעו"ז

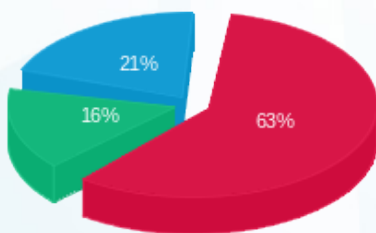

■ פסגה (1,720.27 ₪)
■ גבע (432.82 ₪)
■ שפל (571.87 ₪)

הסטוריית צריכה בקוט"ש

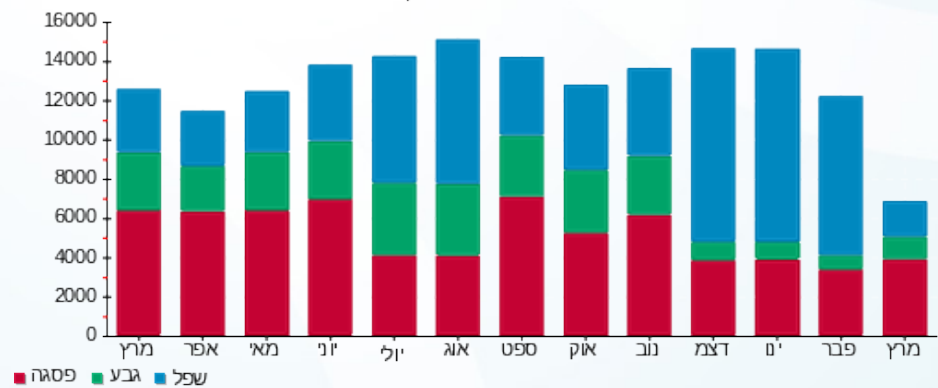



05/04/20 תאריך הפקה:
 31/03/20 תאריך קריאה נוכחית:
 01/03/20 תאריך קריאה קודמת:

שם דייר: בנין C מיזוג אוויר
שם אתר: מרכז עזריאלי חולון

לקוח/ה נכבד/ה, אנו מתכבדים להגיש את חישוב צריכת החשמל לתקופה 01/03/20 - 31/03/20:

בנין C צילר מא - 8 - 13044085

סוג תעריף	סוג צריכה	קריאה קודמת	קריאה נוכחית	סה"כ צריכה בקוט"ש	מחיר לקוט"ש בא"ג	סה"כ לתשלום
פרטי חשבון עבור תאריכים:			01/03/20	31/03/20		
777	פסגה	0.00	0.00	0.00	45.44	0.00 ₪
778	גבע	0.00	0.00	0.00	37.65	0.00 ₪
779	שפל	0.00	0.00	0.00	31.07	0.00 ₪

בנין C ראשי לוח ACFP-C1 יטאות+משאבות - 1 - 15091187

סוג תעריף	סוג צריכה	קריאה קודמת	קריאה נוכחית	סה"כ צריכה בקוט"ש	מחיר לקוט"ש בא"ג	סה"כ לתשלום
פרטי חשבון עבור תאריכים:			01/03/20	31/03/20		
777	פסגה	217,760.00	224,177.60	6,417.60	45.44	2,916.16 ₪
778	גבע	92,129.60	93,836.80	1,707.20	37.65	642.76 ₪
779	שפל	384,784.00	388,457.60	3,673.60	31.07	1,141.39 ₪

בנין C ראשי לוח ACFP-C2 יטאות+משאבות - 2 - 15091187

סוג תעריף	סוג צריכה	קריאה קודמת	קריאה נוכחית	סה"כ צריכה בקוט"ש	מחיר לקוט"ש בא"ג	סה"כ לתשלום
פרטי חשבון עבור תאריכים:			01/03/20	31/03/20		
777	פסגה	55,245.60	62,188.50	6,942.90	45.44	3,154.85 ₪
778	גבע	27,498.60	29,598.90	2,100.30	37.65	790.76 ₪
779	שפל	120,623.40	124,808.70	4,185.30	31.07	1,300.37 ₪

בנין C צילר 3 - 3 - 15091196

סוג תעריף	סוג צריכה	קריאה קודמת	קריאה נוכחית	סה"כ צריכה בקוט"ש	מחיר לקוט"ש בא"ג	סה"כ לתשלום
פרטי חשבון עבור תאריכים:			01/03/20	31/03/20		
777	פסגה	239,944.00	246,882.00	6,938.00	45.44	3,152.63 ₪
778	גבע	89,012.00	89,680.00	668.00	37.65	251.50 ₪
779	שפל	297,140.00	302,020.00	4,880.00	31.07	1,516.22 ₪



בניין C צילר 4 - 4 - 15091196

סוג תעריף	סוג צריכה	קריאה קודמת	קריאה נוכחית	סה"כ צריכה בקוט"ש	מחיר לקוט"ש בא"ג	סה"כ לתשלום
פרטי חשבון עבור תאריכים:			31/03/20	01/03/20		
777	פסגה	73,155.60	87,908.40	14,752.80	45.44	6,703.67 ₪
778	גבע	29,208.00	32,510.40	3,302.40	37.65	1,243.35 ₪
779	שפל	123,462.00	127,702.80	4,240.80	31.07	1,317.62 ₪

בניין C צילר 2 - 1 - 16193925

סוג תעריף	סוג צריכה	קריאה קודמת	קריאה נוכחית	סה"כ צריכה בקוט"ש	מחיר לקוט"ש בא"ג	סה"כ לתשלום
פרטי חשבון עבור תאריכים:			31/03/20	01/03/20		
777	פסגה	265,186.00	265,370.00	184.00	45.44	83.61 ₪
778	גבע	97,822.00	98,204.00	382.00	37.65	143.82 ₪
779	שפל	187,574.00	188,210.00	636.00	31.07	197.61 ₪

בניין C צילר 1 - 2 - 16225069

סוג תעריף	סוג צריכה	קריאה קודמת	קריאה נוכחית	סה"כ צריכה בקוט"ש	מחיר לקוט"ש בא"ג	סה"כ לתשלום
פרטי חשבון עבור תאריכים:			31/03/20	01/03/20		
777	פסגה	258,522.00	258,844.00	322.00	45.44	146.32 ₪
778	גבע	87,564.00	87,704.00	140.00	37.65	52.71 ₪
779	שפל	83,302.00	83,946.00	644.00	31.07	200.09 ₪

סה"כ לדירה:

פסגה	גבע	שפל	סה"כ	שיא ביקוש
35,557.30	8,299.90	18,259.70	62,116.90	3,881.94
₪ 16,157.24	₪ 3,124.91	₪ 5,673.29	₪ 24,955.44	

סה"כ צריכה
סה"כ לתשלום

תשלום קבוע	סה"כ לתשלום
0.00 ₪	24,955.44 ₪

לא כולל מע"מ

התפלגות חיוב בש"ח לפי תעו"ז

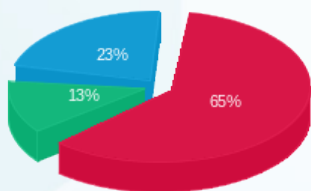

פסגה (16,157.24 ₪)
גבע (3,124.91 ₪)
שפל (5,673.29 ₪)

הסטוריית צריכה בקוט"ש

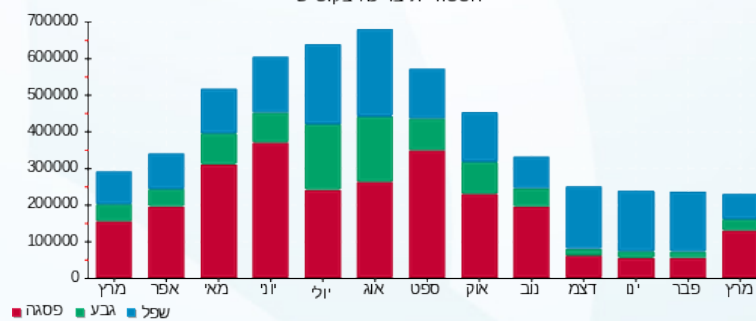



05/04/20

תאריך הפקדה:

שם דייר: בנין D - בר סלטים
שם אתר: מרכז עזריאלי חולון

31/03/20

תאריך קריאה נוכחית:

01/03/20

תאריך קריאה קודמת:

לקוח/ה נכבד/ה, אנו מתכבדים להגיש את חישוב צריכת החשמל לתקופה 01/03/20 - 31/03/20:

בנין D בר סלטים - 4 - 13044090 (3x63)

סה"כ לתשלום	מחיר לקוט"ש בא"ג	סה"כ צריכה בקוט"ש	קריאה נוכחית	קריאה קודמת	סוג צריכה	סוג תעריף
			31/03/20	01/03/20		פרטי חשבון עבור תאריכים:
227.79 ₪	45.44	501.30	16,455.70	15,954.40	פסגה	777
34.22 ₪	37.65	90.90	4,811.30	4,720.40	גבע	778
73.70 ₪	31.07	237.20	16,373.20	16,136.00	שפל	779

סה"כ לדייר:

שיא ביקוש	סה"כ	שפל	גבע	פסגה
7.05	829.40	237.20	90.90	501.30
	335.71 ₪	73.70 ₪	34.22 ₪	227.79 ₪

סה"כ צריכה

סה"כ לתשלום

200.95 ₪	תשלום קבוע	
6.98 ₪	תשלום עבור גודל חיבור בKVA (3x63)	
543.64 ₪	סה"כ לתשלום	לא כולל מע"מ

התפלגות חיוב בש"ח לפי תעו"ז

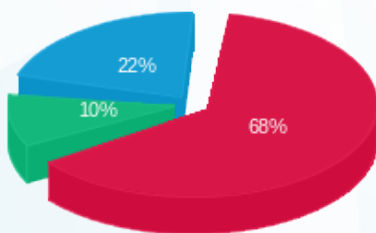

■ פסגה (227.79 ₪)
■ גבע (34.22 ₪)
■ שפל (73.70 ₪)

הסטוריית צריכה בקוט"ש

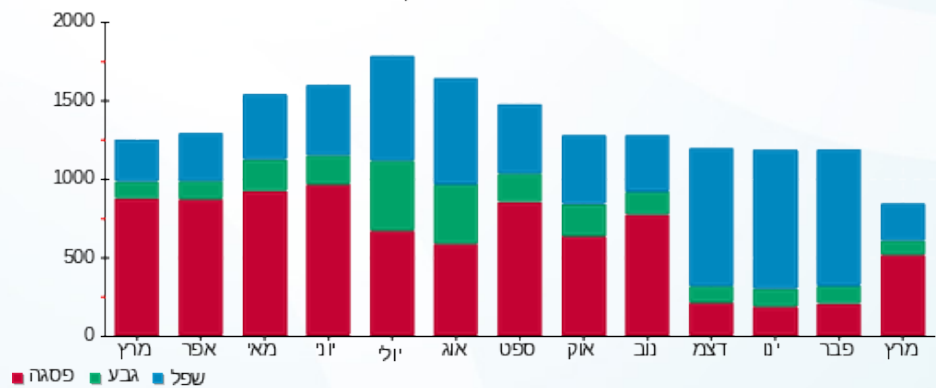

■ פסגה ■ גבע ■ שפל





05/04/20

תאריך הפקדה:

שם דייר: בנין D - דיזיין הוז
שם אתר: מרכז עזריאלי חולון

31/03/20

תאריך קריאה נוכחית:

01/03/20

תאריך קריאה קודמת:

לקוח/ה נכבד/ה, אנו מתכבדים להגיש את חישוב צריכת החשמל לתקופה 01/03/20 - 31/03/20:

בנין D דיזיין הוז - 8 - 13044090(3x80)

סוג תעריף	סוג צריכה	קריאה קודמת	קריאה נוכחית	סה"כ צריכה בקוט"ש	מחיר לקוט"ש בא"ג	סה"כ לתשלום
פרטי חשבון עבור תאריכים:						
777	פסגה	01/03/20	31/03/20	122.80	45.44	55.80 ₪
778	גבע	1,530.20	1,553.20	23.00	37.65	8.66 ₪
779	שפל	5,309.40	5,364.90	55.50	31.07	17.24 ₪

סה"כ לדייר:

פסגה	גבע	שפל	סה"כ	שיא ביקוש
122.80	23.00	55.50	201.30	1.26
₪ 55.80	₪ 8.66	₪ 17.24	₪ 81.70	

סה"כ צריכה
סה"כ לתשלום

200.95 ₪	תשלום קבוע	
8.86 ₪	תשלום עבור גודל חיבור בKVA (3x80)	
291.51 ₪	סה"כ לתשלום	לא כולל מע"מ

התפלגות חיוב בש"ח לפי תעו"ז

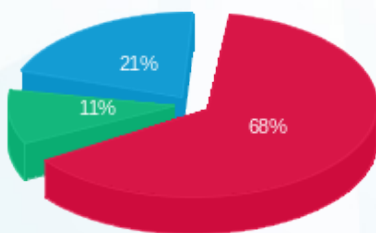

■ פסגה (₪ 55.80)
■ גבע (₪ 8.66)
■ שפל (₪ 17.24)

הסטוריית צריכה בקוט"ש

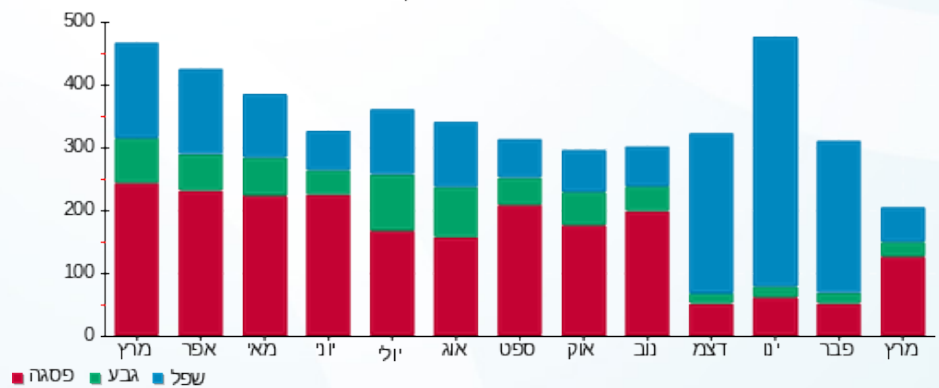



05/04/20 תאריך הפקה:
 31/03/20 תאריך קריאה נוכחית:
 01/03/20 תאריך קריאה קודמת:

שם דייר: בנין D - חניות הכישור
 שם אתר: מרכז עזריאלי חולון

לקוח/ה נכבד/ה, אנו מתכבדים להגיש את חישוב צריכת החשמל לתקופה 01/03/20 - 31/03/20:

בנין D - חניות הכישור - 13 - (3x250)13044090

סוג תעריף	סוג צריכה	קריאה קודמת	קריאה נוכחית	סה"כ צריכה בקוט"ש	מחיר לקוט"ש בא"ג	סה"כ לתשלום
פרטי חשבון עבור תאריכים:						
777	פסגה	01/03/20	31/03/20	258.30	45.44	117.37 ₪
778	גבע	1,621.10	1,662.80	41.70	37.65	15.70 ₪
779	שפל	4,193.60	4,245.90	52.30	31.07	16.25 ₪

סה"כ לדייר:

פסגה	גבע	שפל	סה"כ	שיא ביקוש
258.30	41.70	52.30	352.30	2.19
117.37 ₪	15.70 ₪	16.25 ₪	149.32 ₪	

סה"כ צריכה
 סה"כ לתשלום

200.95 ₪	תשלום קבוע	
27.69 ₪	תשלום עבור גודל חיבור בKVA (3x250)	
377.96 ₪	סה"כ לתשלום	לא כולל מע"מ

התפלגות חיוב בש"ח לפי תעו"ז

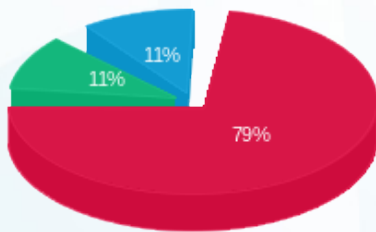

■ פסגה (117.37 ₪)
 ■ גבע (15.70 ₪)
 ■ שפל (16.25 ₪)

הסטוריית צריכה בקוט"ש

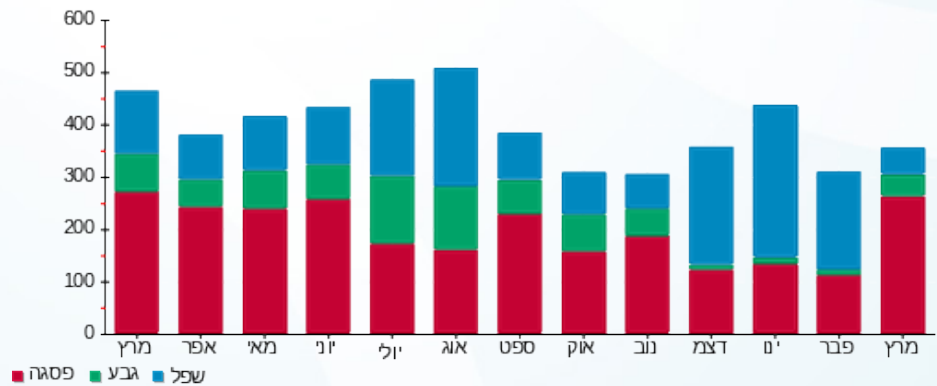



05/04/20

תאריך הפקדה:

שם דייר: בנין D - טיב טעם
שם אתר: מרכז עזריאלי חולון

31/03/20

תאריך קריאה נוכחית:

01/03/20

תאריך קריאה קודמת:

לקוח/ה נכבד/ה, אנו מתכבדים להגיש את חישוב צריכת החשמל לתקופה 01/03/20 - 31/03/20:

בנין D טיב טעם - 1 - 13044090(3x400)

סוג תעריף	סוג צריכה	קריאה קודמת	קריאה נוכחית	סה"כ צריכה בקוט"ש	מחיר לקוט"ש בא"ג	סה"כ לתשלום
פרטי חשבון עבור תאריכים:						
777	פסגה	01/03/20	31/03/20	18,406.80	45.44	8,364.05 ₪
778	גבע	174,441.20	181,356.80	6,915.60	37.65	2,603.72 ₪
779	שפל	515,462.40	528,900.80	13,438.40	31.07	4,175.31 ₪

סה"כ לדייר:

פסגה	גבע	שפל	סה"כ	שיא ביקוש
18,406.80	6,915.60	13,438.40	38,760.80	118.24
₪ 8,364.05	₪ 2,603.72	₪ 4,175.31	₪ 15,143.08	

סה"כ צריכה

סה"כ לתשלום

200.95 ₪	תשלום קבוע	
44.30 ₪	תשלום עבור גודל חיבור בKVA (3x400)	
15,388.34 ₪	סה"כ לתשלום	לא כולל מע"מ

התפלגות חיוב בש"ח לפי תעו"ז

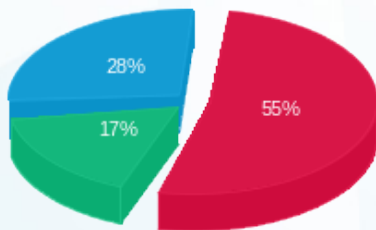

- פסגה (₪ 8,364.05) 28%
- גבע (₪ 2,603.72) 17%
- שפל (₪ 4,175.31) 55%

הסטוריית צריכה בקוט"ש

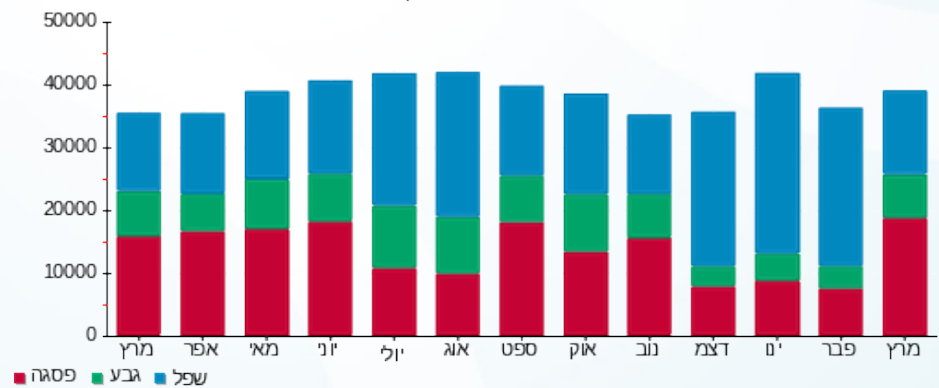



05/04/20

תאריך הפקה:

שם דייר: בנין D - מיסטינג לובי

31/03/20

תאריך קריאה נוכחית:

שם אתר: מרכז עזריאלי חולון

01/03/20

תאריך קריאה קודמת:

לקוח/ה נכבד/ה, אנו מתכבדים להגיש את חישוב צריכת החשמל לתקופה 01/03/20 - 31/03/20:

בנין D מיסטינג לובי - 7 - 13044090 (3x250)

סה"כ לתשלום	מחיר לקוט"ש בא"ג	סה"כ צריכה בקוט"ש	קריאה נוכחית	קריאה קודמת	סוג צריכה	סוג תעריף
			31/03/20	01/03/20		פרטי חשבון עבור תאריכים:
1,015.49 ₪	45.44	2,234.80	50,250.80	48,016.00	פסגה	777
40.44 ₪	37.65	107.40	14,956.20	14,848.80	גבע	778
82.96 ₪	31.07	267.00	52,284.40	52,017.40	שפל	779

סה"כ לדייר:

שיא ביקוש	סה"כ	שפל	גבע	פסגה
37.65	2,609.20	267.00	107.40	2,234.80
	1,138.89 ₪	82.96 ₪	40.44 ₪	1,015.49 ₪

סה"כ צריכה

סה"כ לתשלום

200.95 ₪	תשלום קבוע	
27.69 ₪	תשלום עבור גודל חיבור בKVA (3x250)	
1,367.53 ₪	סה"כ לתשלום	לא כולל מע"מ

התפלגות חיוב בש"ח לפי תעו"ז

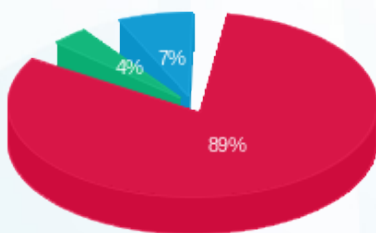

- פסגה (1,015.49 ₪)
- גבע (40.44 ₪)
- שפל (82.96 ₪)

הסטוריית צריכה בקוט"ש

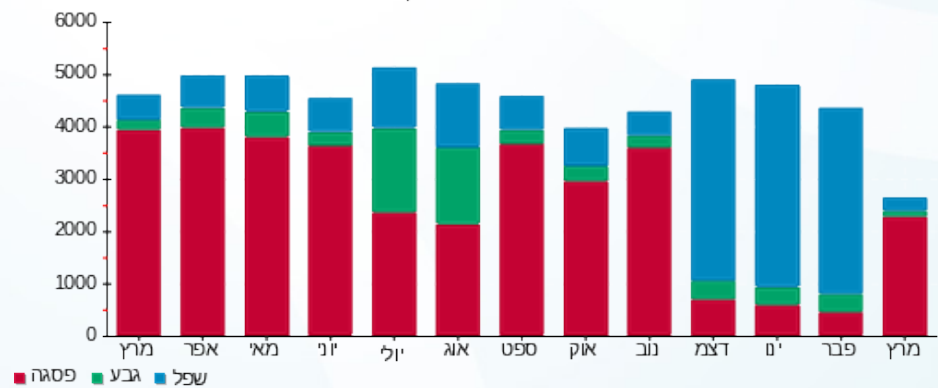



05/04/20 תאריך הפקה:
 31/03/20 תאריך קריאה נוכחית:
 01/03/20 תאריך קריאה קודמת:

שם דייר: בנין D - מכון העתקות
 שם אתר: מרכז עזריאלי חולון

לקוח/ה נכבד/ה, אנו מתכבדים להגיש את חישוב צריכת החשמל לתקופה 01/03/20 - 31/03/20:

בנין D מכון העתקות - 11 - 13044090(3x25)

סוג תעריף	סוג צריכה	קריאה קודמת	קריאה נוכחית	סה"כ צריכה בקוט"ש	מחיר לקוט"ש בא"ג	סה"כ לתשלום
פרטי חשבון עבור תאריכים:						
777	פסגה	01/03/20	31/03/20	189.15	45.44	85.95 ₪
778	גבע	361.85	366.65	4.80	37.65	1.81 ₪
779	שפל	1,128.90	1,141.25	12.35	31.07	3.84 ₪

סה"כ לדייר:

פסגה	גבע	שפל	סה"כ	שיא ביקוש
189.15	4.80	12.35	206.30	3.02
85.95 ₪	1.81 ₪	3.84 ₪	91.59 ₪	

סה"כ צריכה
 סה"כ לתשלום

200.95 ₪	תשלום קבוע	
2.77 ₪	תשלום עבור גודל חיבור בKVA (3x25)	
295.31 ₪	סה"כ לתשלום	לא כולל מע"מ

התפלגות חיוב בש"ח לפי תעו"ז

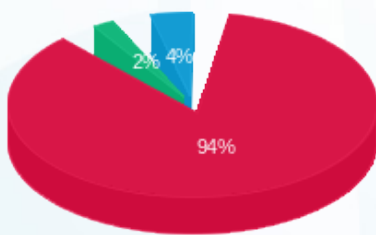

פסגה (85.95 ₪)
 גבע (1.81 ₪)
 שפל (3.84 ₪)

הסטוריית צריכה בקוט"ש

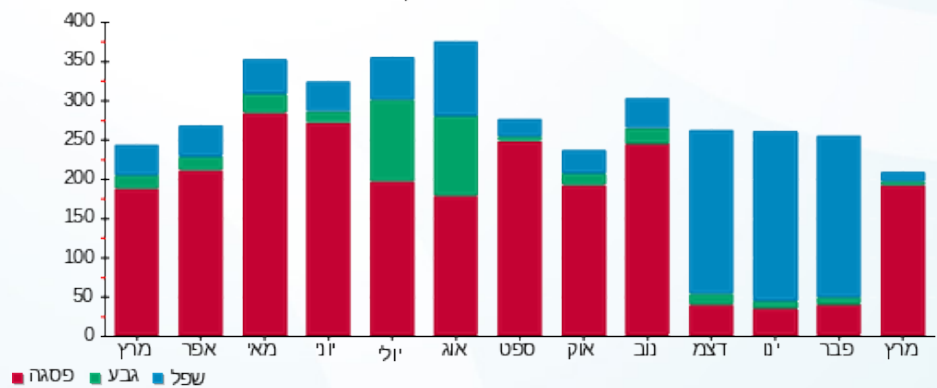



05/04/20

תאריך הפקה:

שם דייר: בנין D - מקדונלדס
שם אתר: מרכז עזריאלי חולון

31/03/20

תאריך קריאה נוכחית:

01/03/20

תאריך קריאה קודמת:

לקוח/ה נכבד/ה, אנו מתכבדים להגיש את חישוב צריכת החשמל לתקופה 01/03/20 - 31/03/20:

בנין D מקדונלדס - 2 - 13044090 (3x200)

סוג תעריף	סוג צריכה	קריאה קודמת	קריאה נוכחית	סה"כ צריכה בקוט"ש	מחיר לקוט"ש בא"ג	סה"כ לתשלום
פרטי חשבון עבור תאריכים:						
777	פסגה	01/03/20	31/03/20	4,047.20	45.44	1,839.05 ₪
778	גבע	37,111.60	38,064.80	953.20	37.65	358.88 ₪
779	שפל	85,595.60	87,059.60	1,464.00	31.07	454.86 ₪

סה"כ לדייר:

פסגה	גבע	שפל	סה"כ	שיא ביקוש
4,047.20	953.20	1,464.00	6,464.40	21.70
1,839.05 ₪	358.88 ₪	454.86 ₪	2,652.79 ₪	

סה"כ צריכה

סה"כ לתשלום

200.95 ₪	תשלום קבוע	
22.15 ₪	תשלום עבור גודל חיבור בKVA (3x200)	
2,875.89 ₪	סה"כ לתשלום	לא כולל מע"מ

התפלגות חיוב בש"ח לפי תעו"ז

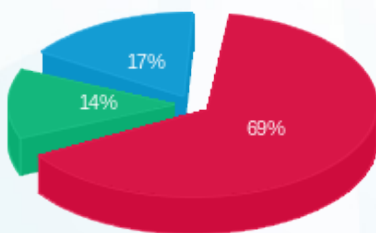

- פסגה (1,839.05 ₪)
- גבע (358.88 ₪)
- שפל (454.86 ₪)

הסטוריית צריכה בקוט"ש

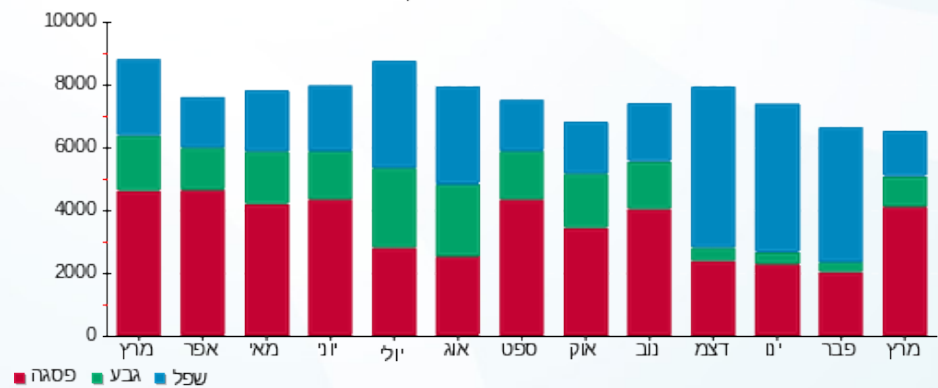

05/04/20 תאריך הפקה:
 31/03/20 תאריך קריאה נוכחית:
 01/03/20 תאריך קריאה קודמת:

שם דייר: בנין D - פטיפוריה
 שם אתר: מרכז עזריאלי חולון

לקוח/ה נכבד/ה, אנו מתכבדים להגיש את חישוב צריכת החשמל לתקופה 01/03/20 - 31/03/20:

בנין D פטיפוריה - 12 - 13044090 (3x160)

סוג תעריף	סוג צריכה	קריאה קודמת	קריאה נוכחית	סה"כ צריכה בקוט"ש	מחיר לקוט"ש בא"ג	סה"כ לתשלום
פרטי חשבון עבור תאריכים:						
777	פסגה	01/03/20	31/03/20	279.60	45.44	127.05 ₪
778	גבע	2,945.00	3,039.80	94.80	37.65	35.69 ₪
779	שפל	9,644.40	9,896.20	251.80	31.07	78.23 ₪

סה"כ לדייר:

פסגה	גבע	שפל	סה"כ	שיא ביקוש
279.60	94.80	251.80	626.20	2.85
127.05 ₪	35.69 ₪	78.23 ₪	240.98 ₪	

סה"כ צריכה
 סה"כ לתשלום

200.95 ₪	תשלום קבוע	
17.72 ₪	תשלום עבור גודל חיבור בKVA (3x160)	
459.65 ₪	סה"כ לתשלום	לא כולל מע"מ

התפלגות חיוב בש"ח לפי תעו"ז

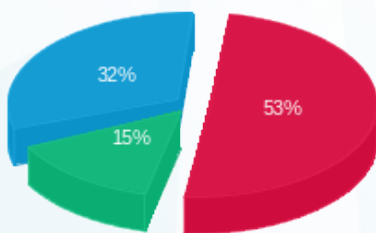

■ פסגה (127.05 ₪)
 ■ גבע (35.69 ₪)
 ■ שפל (78.23 ₪)

הסטוריית צריכה בקוט"ש

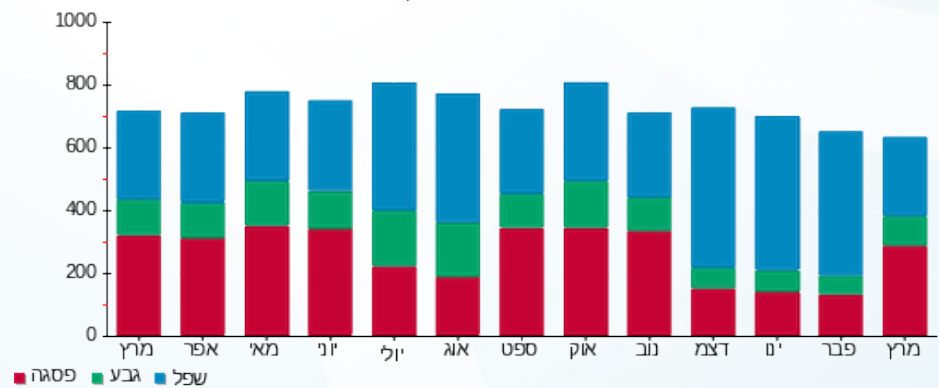



05/04/20

תאריך הפקה:

שם דייר: בנין D - ציפורה
שם אתר: מרכז עזריאלי חולון

31/03/20

תאריך קריאה נוכחית:

01/03/20

תאריך קריאה קודמת:

לקוח/ה נכבד/ה, אנו מתכבדים להגיש את חישוב צריכת החשמל לתקופה 01/03/20 - 31/03/20:

בנין D ציפורה - 6 - (3x400)

סוג תעריף	סוג צריכה	קריאה קודמת	קריאה נוכחית	סה"כ צריכה בקוט"ש	מחיר לקוט"ש בא"ג	סה"כ לתשלום
פרטי חשבון עבור תאריכים:						
777	פסגה	01/03/20	31/03/20	4,838.00	45.44	2,198.39 ₪
778	גבע	38,075.60	39,198.40	1,122.80	37.65	422.73 ₪
779	שפל	113,149.60	114,772.40	1,622.80	31.07	504.20 ₪

סה"כ לדייר:

פסגה	גבע	שפל	סה"כ	שיא ביקוש
4,838.00	1,122.80	1,622.80	7,583.60	31.59
2,198.39 ₪	422.73 ₪	504.20 ₪	3,125.33 ₪	

סה"כ צריכה

סה"כ לתשלום

200.95 ₪	תשלום קבוע	
44.30 ₪	תשלום עבור גודל חיבור בKVA (3x400)	
3,370.58 ₪	סה"כ לתשלום	לא כולל מע"מ

התפלגות חיוב בש"ח לפי תעו"ז

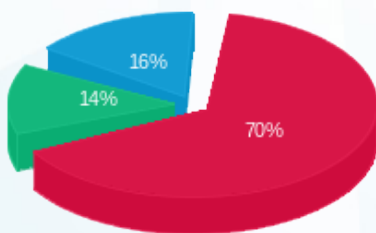

- פסגה (2,198.39 ₪) - 70%
- גבע (422.73 ₪) - 14%
- שפל (504.20 ₪) - 16%

הסטוריית צריכה בקוט"ש

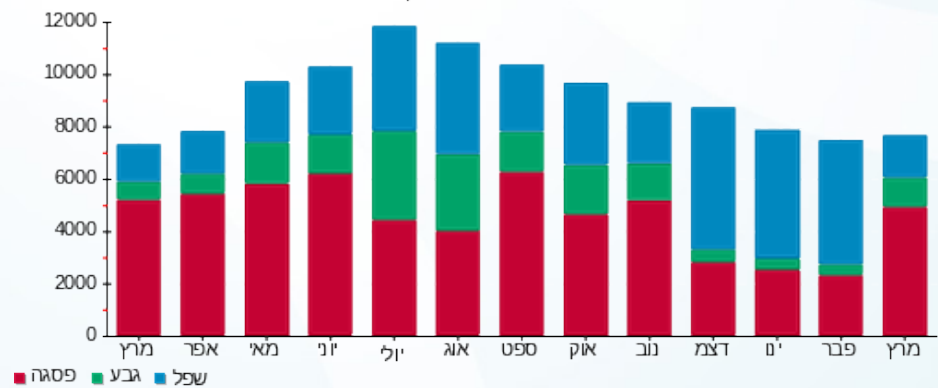



05/04/20

תאריך הפקה:

שם דייר: בניין D - ק.01 - אוויה - שרתים

31/03/20

תאריך קריאה נוכחית:

שם אתר: מרכז עזריאלי חולון

01/03/20

תאריך קריאה קודמת:

לקוח/ה נכבד/ה, אנו מתכבדים להגיש את חישוב צריכת החשמל לתקופה 01/03/20 - 31/03/20:

בניין D - אוויה ק.1 - שרתים - 1 - 14155699 (3x600)

סוג תעריף	סוג צריכה	קריאה קודמת	קריאה נוכחית	סה"כ צריכה בקוט"ש	מחיר לקוט"ש בא"ג	סה"כ לתשלום
		01/03/20	31/03/20			
777	פסגה	374,809.80	390,752.40	15,942.60	45.44	7,244.32 ₪
778	גבע	202,993.20	208,851.00	5,857.80	37.65	2,205.46 ₪
779	שפל	708,218.40	723,334.20	15,115.80	31.07	4,696.48 ₪

סה"כ לדייר:

פסגה	גבע	שפל	סה"כ	שיא ביקוש
15,942.60	5,857.80	15,115.80	36,916.20	1,130.04
7,244.32 ₪	2,205.46 ₪	4,696.48 ₪	14,146.26 ₪	

סה"כ צריכה

סה"כ לתשלום

0.00 ₪	תשלום קבוע	
66.46 ₪	תשלום עבור גודל חיבור בKVA (3x600)	
14,212.71 ₪	סה"כ לתשלום	לא כולל מע"מ

התפלגות חיוב בש"ח לפי תעו"ז

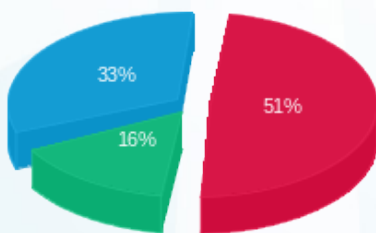

- פסגה (7,244.32 ₪) 33%
- גבע (2,205.46 ₪) 16%
- שפל (4,696.48 ₪) 51%

הסטוריית צריכה בקוט"ש

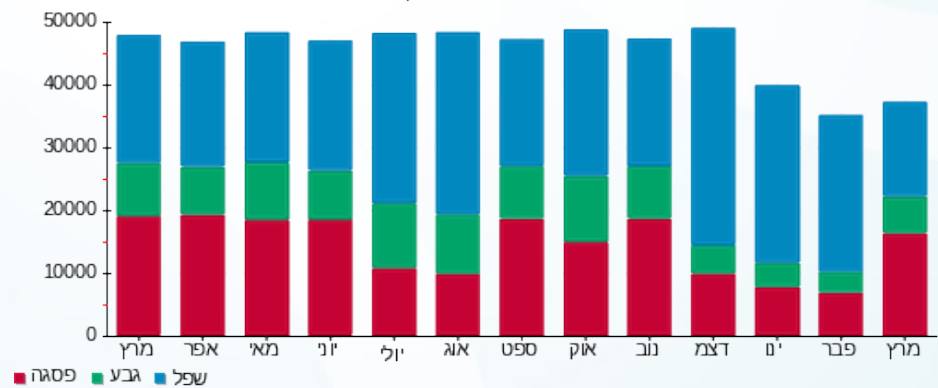



05/04/20

תאריך הפקדה:

שם דייר: בניין D - ק.01 - עמידר

31/03/20

תאריך קריאה נוכחית:

שם אתר: מרכז עזריאלי חולון

01/03/20

תאריך קריאה קודמת:

לקוח/ה נכבד/ה, אנו מתכבדים להגיש את חישוב צריכת החשמל לתקופה 01/03/20 - 31/03/20:

בניין D עמידר ק.1 - 1 - 14155727 (3x1000)

סוג תעריף	סוג צריכה	קריאה קודמת	קריאה נוכחית	סה"כ צריכה בקוט"ש	מחיר לקוט"ש בא"ג	סה"כ לתשלום
פרטי חשבון עבור תאריכים:						
		01/03/20	31/03/20			
777	פסגה	195,846.00	206,426.00	10,580.00	45.44	4,807.55 ₪
778	גבע	79,168.00	81,738.00	2,570.00	37.65	967.61 ₪
779	שפל	260,636.00	266,920.00	6,284.00	31.07	1,952.44 ₪

סה"כ לדייר:

פסגה	גבע	שפל	סה"כ	שיא ביקוש
10,580.00	2,570.00	6,284.00	19,434.00	44.88
4,807.55 ₪	967.61 ₪	1,952.44 ₪	7,727.60 ₪	

סה"כ צריכה

סה"כ לתשלום

200.95 ₪	תשלום קבוע	
110.76 ₪	תשלום עבור גודל חיבור בKVA (3x1000)	
8,039.30 ₪	סה"כ לתשלום	לא כולל מע"מ

התפלגות חיוב בש"ח לפי תעו"ז

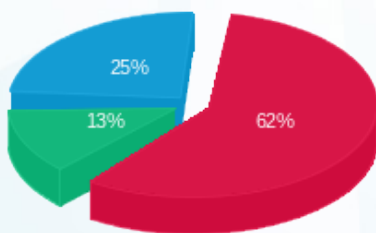

■ פסגה (4,807.55 ₪)
■ גבע (967.61 ₪)
■ שפל (1,952.44 ₪)

הסטוריית צריכה בקוט"ש

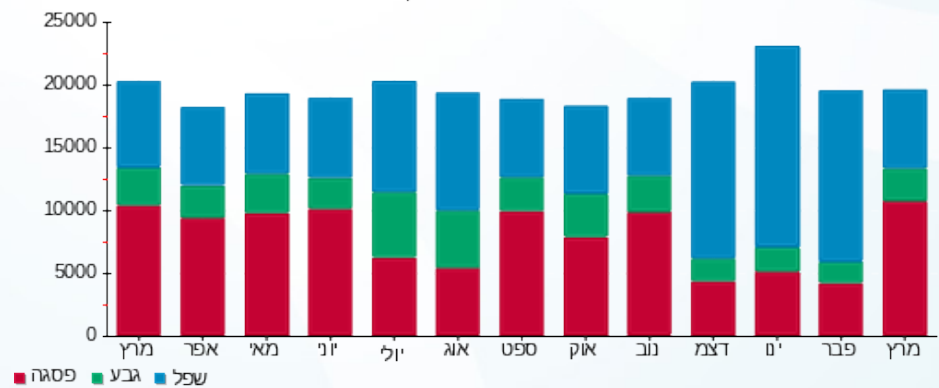

05/04/20 תאריך הפקה:
 31/03/20 תאריך קריאה נוכחית:
 01/03/20 תאריך קריאה קודמת:

שם דייר: בנין D - ק.02 - מיסטינג - מחסן
 שם אתר: מרכז עזריאלי חולון

לקוח/ה נכבד/ה, אנו מתכבדים להגיש את חישוב צריכת החשמל לתקופה 01/03/20 - 31/03/20:

בנין D מחסן מיסטינג קומה 2 - 1 - 17312575 (3x25)

סוג תעריף	סוג צריכה	קריאה קודמת	קריאה נוכחית	סה"כ צריכה בקוט"ש	מחיר לקוט"ש בא"ג	סה"כ לתשלום
פרטי חשבון עבור תאריכים:						
777	פסגה	01/03/20	31/03/20	309.04	45.44	140.43 ₪
778	גבע	1,798.20	1,908.54	110.34	37.65	41.54 ₪
779	שפל	6,128.30	6,424.51	296.21	31.07	92.03 ₪

סה"כ לדייר:

פסגה	גבע	שפל	סה"כ	שיא ביקוש
309.04	110.34	296.21	715.58	3.20
140.43 ₪	41.54 ₪	92.03 ₪	274.00 ₪	

סה"כ צריכה
 סה"כ לתשלום

200.95 ₪	תשלום קבוע	
2.77 ₪	תשלום עבור גודל חיבור בKVA (3x25)	
477.72 ₪	סה"כ לתשלום	לא כולל מע"מ

התפלגות חיוב בש"ח לפי תעו"ז

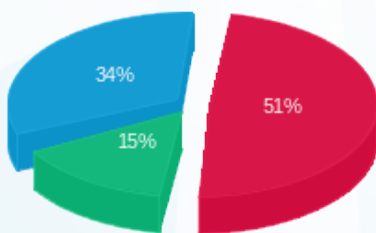

■ פסגה (140.43 ₪)
 ■ גבע (41.54 ₪)
 ■ שפל (92.03 ₪)

הסטוריית צריכה בקוט"ש

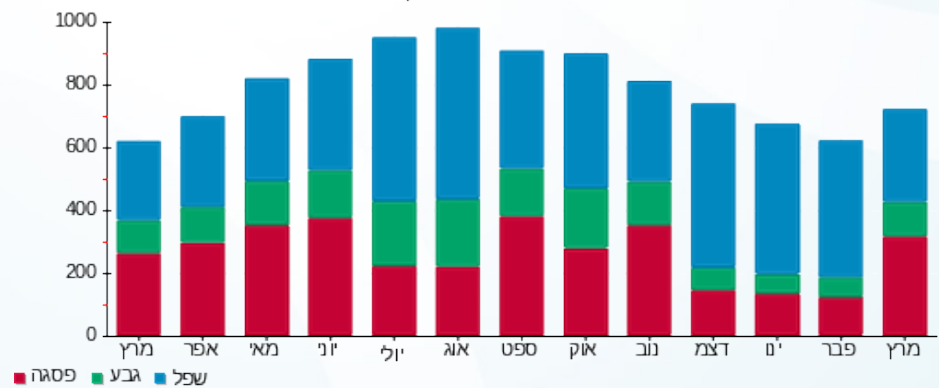



05/04/20

תאריך הפקה:

שם דייר: בנין D - ק.03 - אקספריטוס
שם אתר: מרכז עזריאלי חולון

31/03/20

תאריך קריאה נוכחית:

01/03/20

תאריך קריאה קודמת:

לקוח/ה נכבד/ה, אנו מתכבדים להגיש את חישוב צריכת החשמל לתקופה 01/03/20 - 31/03/20:

בנין D אקספריטוס ק.3 - 3 - 18170729 (3x100)

סה"כ לתשלום	מחיר לקוט"ש בא"ג	סה"כ צריכה בקוט"ש	קריאה נוכחית	קריאה קודמת	סוג צריכה	סוג תעריף
			31/03/20	01/03/20		פרטי חשבון עבור תאריכים:
₪ 329.06	45.44	724.16	4,903.04	4,178.88	פסגה	777
₪ 56.75	37.65	150.72	1,362.08	1,211.36	גבע	778
₪ 100.62	31.07	323.84	5,769.76	5,445.92	שפל	779

סה"כ לדייר:

שיא ביקוש	סה"כ	שפל	גבע	פסגה
7.69	1,198.72	323.84	150.72	724.16
	₪ 486.42	₪ 100.62	₪ 56.75	₪ 329.06

סה"כ צריכה

סה"כ לתשלום

₪ 200.95	תשלום קבוע	
₪ 11.08	תשלום עבור גודל חיבור בKVA (3x100)	
₪ 698.45	סה"כ לתשלום	לא כולל מע"מ

התפלגות חיוב בש"ח לפי תעו"ז

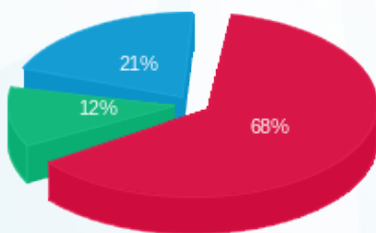

■ פסגה (₪ 329.06)
■ גבע (₪ 56.75)
■ שפל (₪ 100.62)

הסטוריית צריכה בקוט"ש

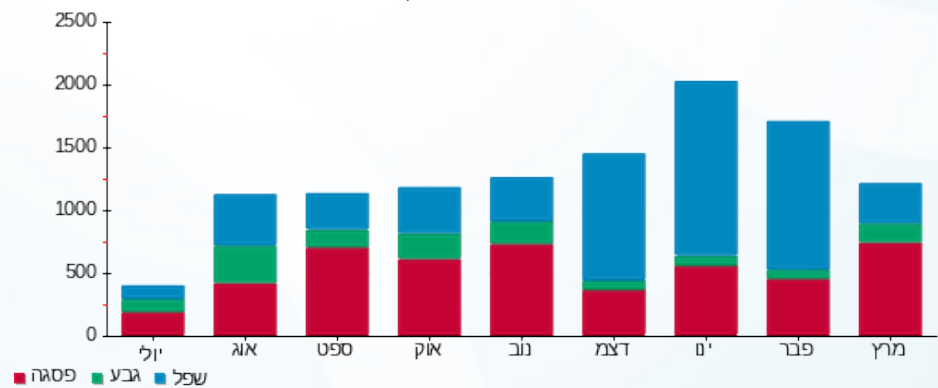

05/04/20 תאריך הפקה:
 31/03/20 תאריך קריאה נוכחית:
 01/03/20 תאריך קריאה קודמת:

שם דייר: בנין D - ק.03 - חברת כנס
 שם אתר: מרכז עזריאלי חולון

לקוח/ה נכבד/ה, אנו מתכבדים להגיש את חישוב צריכת החשמל לתקופה 01/03/20 - 31/03/20:

בנין D חברת כנס ק.3 - 1 - 18170729 (3x400)

סוג תעריף	סוג צריכה	קריאה קודמת	קריאה נוכחית	סה"כ צריכה בקוט"ש	מחיר לקוט"ש בא"ג	סה"כ לתשלום
פרטי חשבון עבור תאריכים:						
777	פסגה	01/03/20	31/03/20	5,009.20	45.44	2,276.18 ₪
778	גבע	12,810.00	13,572.80	762.80	37.65	287.19 ₪
779	שפל	40,812.80	42,692.40	1,879.60	31.07	583.99 ₪

סה"כ לדייר:

פסגה	גבע	שפל	סה"כ	שיא ביקוש
5,009.20	762.80	1,879.60	7,651.60	31.50
2,276.18 ₪	287.19 ₪	583.99 ₪	3,147.37 ₪	

סה"כ צריכה
 סה"כ לתשלום

200.95 ₪	תשלום קבוע	
44.30 ₪	תשלום עבור גודל חיבור בKVA (3x400)	
3,392.62 ₪	סה"כ לתשלום	לא כולל מע"מ

התפלגות חיוב בש"ח לפי תע"ז

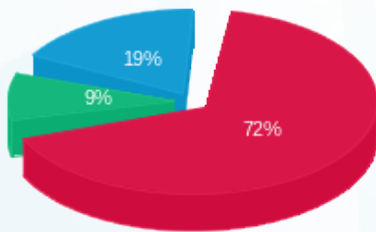

■ פסגה (2,276.18 ₪)
 ■ גבע (287.19 ₪)
 ■ שפל (583.99 ₪)

הסטוריית צריכה בקוט"ש

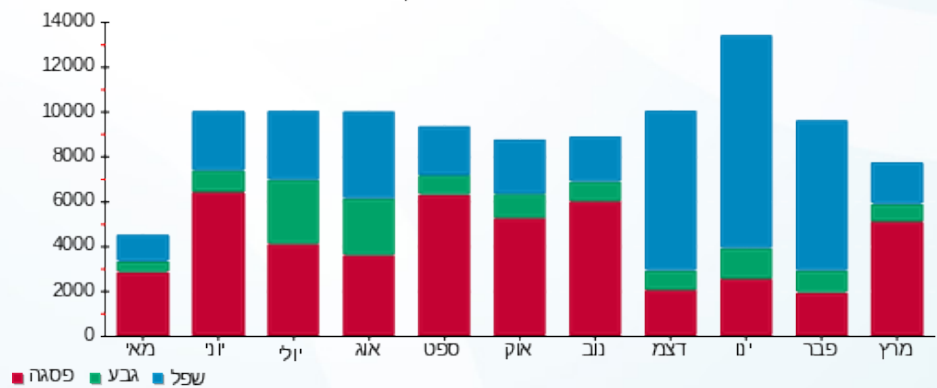

05/04/20 תאריך הפקה:
 31/03/20 תאריך קריאה נוכחית:
 01/03/20 תאריך קריאה קודמת:

שם דייר: בניין D - ק.03 - חברת כנס ממ"ד
 שם אתר: מרכז עזריאלי חולון

לקוח/ה נכבד/ה, אנו מתכבדים להגיש את חישוב צריכת החשמל לתקופה 01/03/20 - 31/03/20:

בניין D חברת כנס ממ"ד ק.3 - 1 - 18247613(3x25)

סוג תעריף	סוג צריכה	קריאה קודמת	קריאה נוכחית	סה"כ צריכה בקוט"ש	מחיר לקוט"ש בא"ג	סה"כ לתשלום
פרטי חשבון עבור תאריכים:						
777	פסגה	01/03/20	31/03/20	16.15	45.44	7.34 ₪
778	גבע	115.50	120.19	4.69	37.65	1.77 ₪
779	שפל	352.00	363.82	11.82	31.07	3.67 ₪

סה"כ לדייר:

פסגה	גבע	שפל	סה"כ	שיא ביקוש
16.15	4.69	11.82	32.66	5.25
₪ 7.34	₪ 1.77	₪ 3.67	₪ 12.78	

סה"כ צריכה
 סה"כ לתשלום

200.95 ₪	תשלום קבוע	
2.77 ₪	תשלום עבור גודל חיבור בKVA (3x25)	
216.50 ₪	סה"כ לתשלום	לא כולל מע"מ

התפלגות חיוב בש"ח לפי תעו"ז

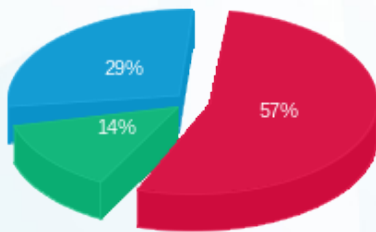

פסגה (₪ 7.34)
 גבע (₪ 1.77)
 שפל (₪ 3.67)

הסטוריית צריכה בקוט"ש

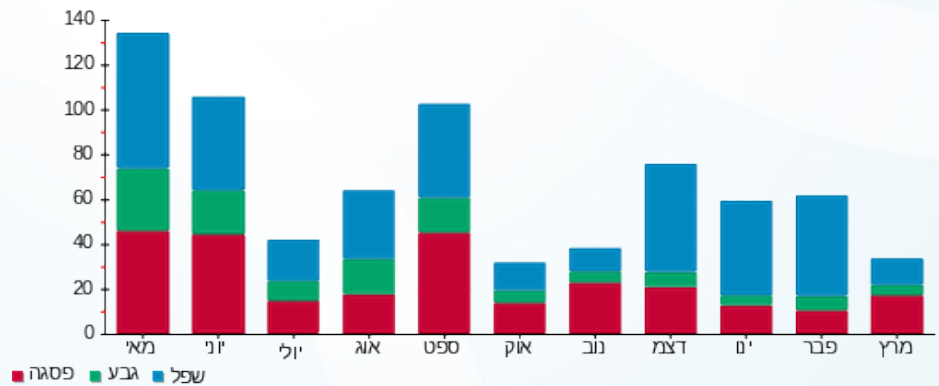

05/04/20 תאריך הפקה:
 31/03/20 תאריך קריאה נוכחית:
 01/03/20 תאריך קריאה קודמת:

שם דייר: בנין D - ק.03 - ליברה
 שם אתר: מרכז עזריאלי חולון

לקוח/ה נכבד/ה, אנו מתכבדים להגיש את חישוב צריכת החשמל לתקופה 01/03/20 - 31/03/20:

בנין D ליברה ק.3 - 2 - 18170729 (3x160)

סוג תעריף	סוג צריכה	קריאה קודמת	קריאה נוכחית	סה"כ צריכה בקוט"ש	מחיר לקוט"ש בא"ג	סה"כ לתשלום
פרטי חשבון עבור תאריכים:						
777	פסגה	01/03/20	31/03/20	1,618.40	45.44	735.40 ₪
778	גבע	3,428.00	3,738.56	310.56	37.65	116.93 ₪
779	שפל	10,517.92	10,988.48	470.56	31.07	146.20 ₪

סה"כ לדיר:

פסגה	גבע	שפל	סה"כ	שיא ביקוש
1,618.40	310.56	470.56	2,399.52	12.10
735.40 ₪	116.93 ₪	146.20 ₪	998.53 ₪	

סה"כ צריכה
 סה"כ לתשלום

200.95 ₪	תשלום קבוע	
17.72 ₪	תשלום עבור גודל חיבור בKVA (3x160)	
1,217.20 ₪	סה"כ לתשלום	לא כולל מע"מ

התפלגות חיוב בש"ח לפי תע"ז

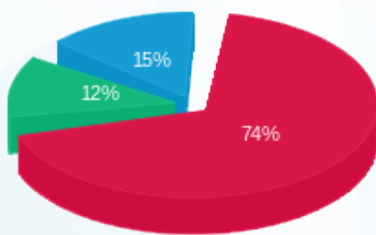

פסגה (735.40 ₪) 74%
 גבע (116.93 ₪) 12%
 שפל (146.20 ₪) 15%

הסטוריית צריכה בקוט"ש

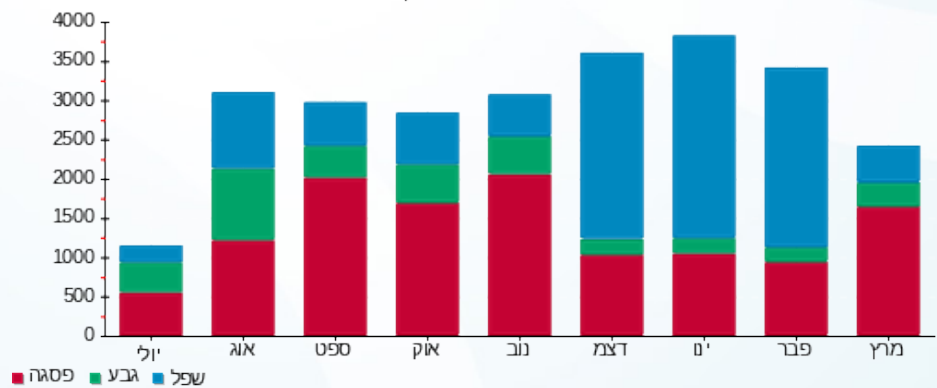

05/04/20 תאריך הפקה:
 31/03/20 תאריך קריאה נוכחית:
 01/03/20 תאריך קריאה קודמת:

שם דייר: בנין D - ק.04 - חוצה ישראל
 שם אתר: מרכז עזריאלי חולון

לקוח/ה נכבד/ה, אנו מתכבדים להגיש את חישוב צריכת החשמל לתקופה 01/03/20 - 31/03/20:

בנין D - חוצה ישראל ק.4 - 1 - 17312903(3x320)

סוג תעריף	סוג צריכה	קריאה קודמת	קריאה נוכחית	סה"כ צריכה בקוט"ש	מחיר לקוט"ש בא"ג	סה"כ לתשלום
			31/03/20	01/03/20	פרטי חשבון עבור תאריכים:	
777	פסגה	21,116.60	25,910.40	4,793.80	45.44	2,178.30 ₪
778	גבע	11,995.20	12,917.30	922.10	37.65	347.17 ₪
779	שפל	50,213.40	54,554.40	4,341.00	31.07	1,348.75 ₪

סה"כ לדייר:

פסגה	גבע	שפל	סה"כ	שיא ביקוש
4,793.80	922.10	4,341.00	10,056.90	66.04
2,178.30 ₪	347.17 ₪	1,348.75 ₪	3,874.22 ₪	

סה"כ צריכה
 סה"כ לתשלום

200.95 ₪	תשלום קבוע	
35.44 ₪	תשלום עבור גודל חיבור בKVA (3x320)	
4,110.62 ₪	סה"כ לתשלום	לא כולל מע"מ

התפלגות חיוב בש"ח לפי תע"ז

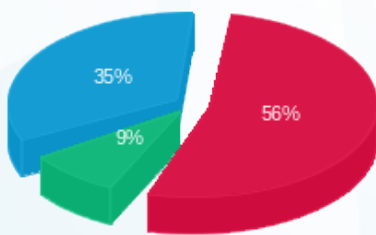

■ פסגה (2,178.30 ₪)
 ■ גבע (347.17 ₪)
 ■ שפל (1,348.75 ₪)

הסטוריית צריכה בקוט"ש

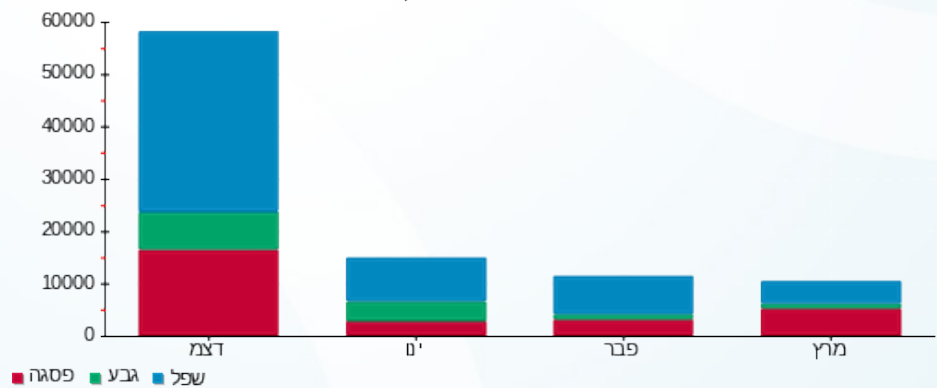



05/04/20

תאריך הפקה:

שם דייר: בניין D - ק.04 - קווסט

31/03/20

תאריך קריאה נוכחית:

שם אתר: מרכז עזריאלי חולון

01/03/20

תאריך קריאה קודמת:

לקוח/ה נכבד/ה, אנו מתכבדים להגיש את חישוב צריכת החשמל לתקופה **01/03/20 - 31/03/20**:

17312864 - 1 - 17312864 (3x200)

סוג תעריף	סוג צריכה	קריאה קודמת	קריאה נוכחית	סה"כ צריכה בקוט"ש	מחיר לקוט"ש בא"ג	סה"כ לתשלום
פרטי חשבון עבור תאריכים:						
777	פסגה	01/03/20	31/03/20	4,117.10	45.44	1,870.81 ₪
778	גבע	18,017.50	19,277.00	1,259.50	37.65	474.20 ₪
779	שפל	57,187.30	60,469.00	3,281.70	31.07	1,019.62 ₪

סה"כ לדייר:

פסגה	גבע	שפל	סה"כ	שיא ביקוש
4,117.10	1,259.50	3,281.70	8,658.30	32.04
1,870.81 ₪	474.20 ₪	1,019.62 ₪	3,364.64 ₪	

סה"כ צריכה

סה"כ לתשלום

200.95 ₪	תשלום קבוע	
22.15 ₪	תשלום עבור גודל חיבור בKVA (3x200)	
3,587.74 ₪	סה"כ לתשלום	לא כולל מע"מ

התפלגות חיוב בש"ח לפי תע"ז

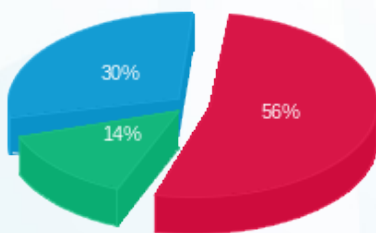

- פסגה (1,870.81 ₪)
- גבע (474.20 ₪)
- שפל (1,019.62 ₪)

הסטוריית צריכה בקוט"ש

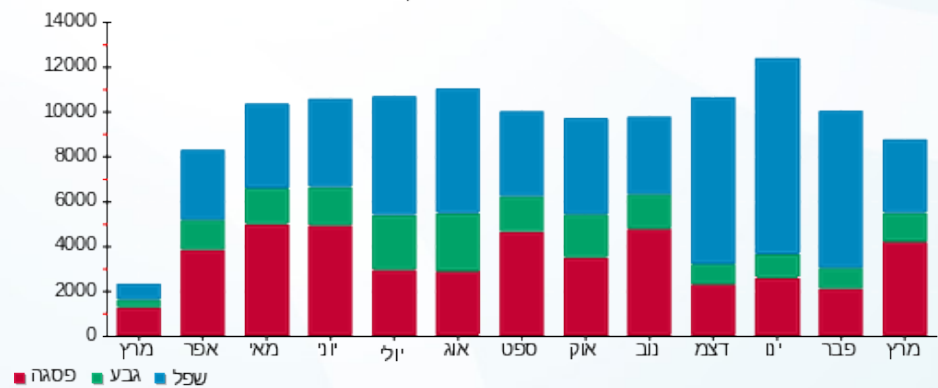



05/04/20

תאריך הפקדה:

שם דייר: בנין D - ק.05 - אלדן

31/03/20

תאריך קריאה נוכחית:

שם אתר: מרכז עזריאלי חולון

01/03/20

תאריך קריאה קודמת:

לקוח/ה נכבד/ה, אנו מתכבדים להגיש את חישוב צריכת החשמל לתקופה 01/03/20 - 31/03/20:

בנין D אלדן ק.5 - 3 - 18017330(3x200)

סוג תעריף	סוג צריכה	קריאה קודמת	קריאה נוכחית	סה"כ צריכה בקוט"ש	מחיר לקוט"ש בא"ג	סה"כ לתשלום
		01/03/20	31/03/20			
777	פסגה	20,352.40	22,717.80	2,365.40	45.44	1,074.84 ₪
778	גבע	7,140.80	7,589.20	448.40	37.65	168.82 ₪
779	שפל	18,720.00	19,508.20	788.20	31.07	244.89 ₪

סה"כ לדייר:

פסגה	גבע	שפל	סה"כ	שיא ביקוש
2,365.40	448.40	788.20	3,602.00	15.30
1,074.84 ₪	168.82 ₪	244.89 ₪	1,488.55 ₪	

סה"כ צריכה

סה"כ לתשלום

200.95 ₪	תשלום קבוע	
22.15 ₪	תשלום עבור גודל חיבור בKVA (3x200)	
1,711.66 ₪	סה"כ לתשלום	לא כולל מע"מ

התפלגות חיוב בש"ח לפי תעו"ז

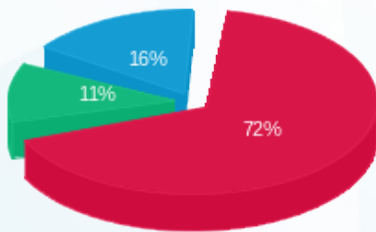

פסגה (1,074.84 ₪) 72%
 גבע (168.82 ₪) 11%
 שפל (244.89 ₪) 16%

הסטוריית צריכה בקוט"ש

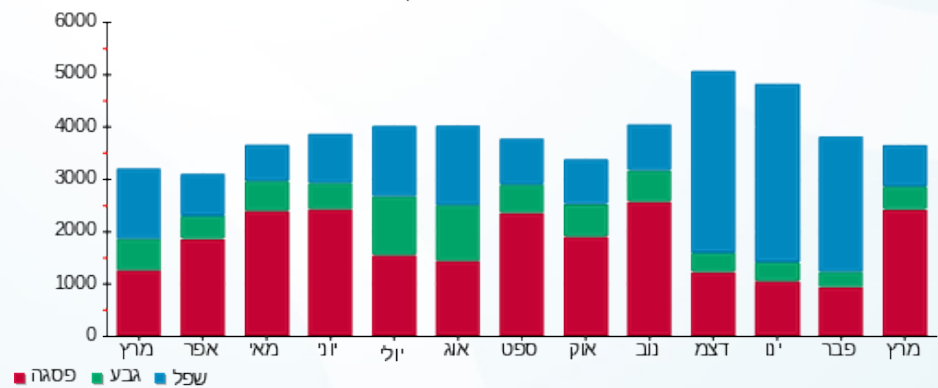



05/04/20

תאריך הפקדה:

שם דייר: בניין D - ק.05 - אלקו מדיה

31/03/20

תאריך קריאה נוכחית:

שם אתר: מרכז עזריאלי חולון

01/03/20

תאריך קריאה קודמת:

לקוח/ה נכבד/ה, אנו מתכבדים להגיש את חישוב צריכת החשמל לתקופה 01/03/20 - 31/03/20:

אלקו מדיה ק. 5 - 2 - 18017330 (3x160)

סוג תעריף	סוג צריכה	קריאה קודמת	קריאה נוכחית	סה"כ צריכה בקוט"ש	מחיר לקוט"ש בא"ג	סה"כ לתשלום
פרטי חשבון עבור תאריכים:						
777	פסגה	01/03/20	31/03/20	3,111.40	45.44	1,413.82 ₪
778	גבע	9,272.00	9,789.80	517.80	37.65	194.95 ₪
779	שפל	38,104.00	39,361.60	1,257.60	31.07	390.74 ₪

סה"כ לדייר:

פסגה	גבע	שפל	סה"כ	שיא ביקוש
3,111.40	517.80	1,257.60	4,886.80	20.10
1,413.82 ₪	194.95 ₪	390.74 ₪	1,999.51 ₪	

סה"כ צריכה

סה"כ לתשלום

200.95 ₪	תשלום קבוע	
17.72 ₪	תשלום עבור גודל חיבור בKVA (3x160)	
2,218.18 ₪	סה"כ לתשלום	לא כולל מע"מ

התפלגות חיוב בש"ח לפי תע"ז

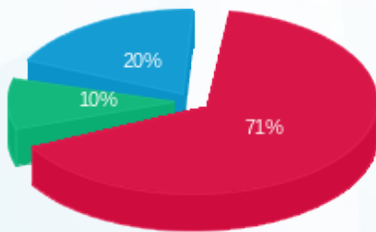

- פסגה (1,413.82 ₪) 71%
- גבע (194.95 ₪) 10%
- שפל (390.74 ₪) 20%

הסטוריית צריכה בקוט"ש

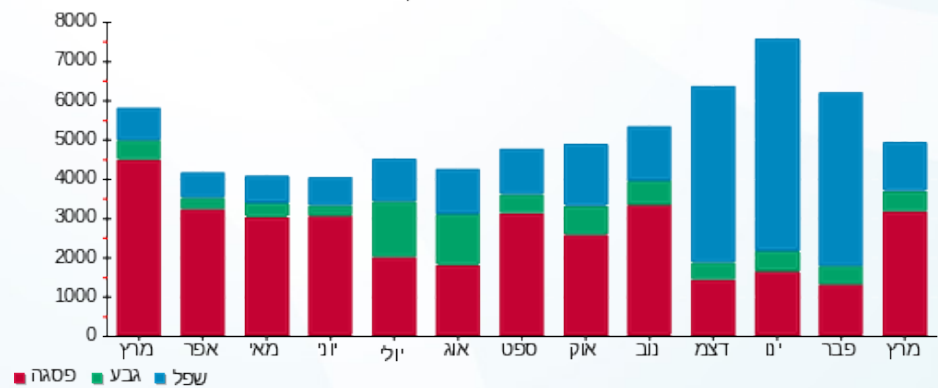

05/04/20 תאריך הפקה:
 31/03/20 תאריך קריאה נוכחית:
 01/03/20 תאריך קריאה קודמת:

שם דייר: בנין D - ק.05 - הלמן אלדובי
 שם אתר: מרכז עזריאלי חולון

לקוח/ה נכבד/ה, אנו מתכבדים להגיש את חישוב צריכת החשמל לתקופה 01/03/20 - 31/03/20:

בנין D הלמן אלדובי ק. 5 - 1 - 18017330(3x250)

סוג תעריף	סוג צריכה	קריאה קודמת	קריאה נוכחית	סה"כ צריכה בקוט"ש	מחיר לקוט"ש בא"ג	סה"כ לתשלום
פרטי חשבון עבור תאריכים:						
777	פסגה	01/03/20	31/03/20	728.40	45.44	330.98 ₪
778	גבע	1,463.20	1,504.80	41.60	37.65	15.66 ₪
779	שפל	5,875.20	5,998.40	123.20	31.07	38.28 ₪

סה"כ לדייר:

פסגה	גבע	שפל	סה"כ	שיא ביקוש
728.40	41.60	123.20	893.20	8.77
₪ 330.98	₪ 15.66	₪ 38.28	₪ 384.93	

סה"כ צריכה
 סה"כ לתשלום

200.95 ₪	תשלום קבוע	
27.69 ₪	תשלום עבור גודל חיבור בKVA (3x250)	
613.57 ₪	סה"כ לתשלום	לא כולל מע"מ

התפלגות חיוב בש"ח לפי תעו"ז

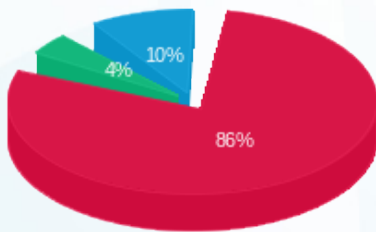

■ פסגה (₪ 330.98)
 ■ גבע (₪ 15.66)
 ■ שפל (₪ 38.28)

הסטוריית צריכה בקוט"ש

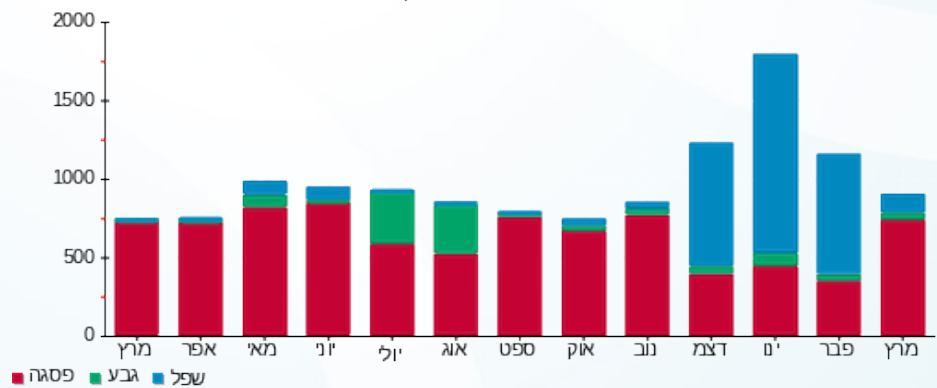



05/04/20

תאריך הפקה:

שם דייר: בניין D - ק.06 - עמידר

31/03/20

תאריך קריאה נוכחית:

שם אתר: מרכז עזריאלי חולון

01/03/20

תאריך קריאה קודמת:

לקוח/ה נכבד/ה, אנו מתכבדים להגיש את חישוב צריכת החשמל לתקופה **01/03/20 - 31/03/20**:

בניין D עמידר ק.6 - 1 - 15091233 (3x1000)

סוג תעריף	סוג צריכה	קריאה קודמת	קריאה נוכחית	סה"כ צריכה בקוט"ש	מחיר לקוט"ש בא"ג	סה"כ לתשלום
		01/03/20	31/03/20			
777	פסגה	239,516.00	251,550.00	12,034.00	45.44	5,468.25 ₪
778	גבע	69,168.00	71,194.00	2,026.00	37.65	762.79 ₪
779	שפל	219,612.00	223,476.00	3,864.00	31.07	1,200.54 ₪

סה"כ לדייר:

פסגה	גבע	שפל	סה"כ	שיא ביקוש
12,034.00	2,026.00	3,864.00	17,924.00	56.92
₪ 5,468.25	₪ 762.79	₪ 1,200.54	₪ 7,431.58	

סה"כ צריכה

סה"כ לתשלום

200.95 ₪	תשלום קבוע	
110.76 ₪	תשלום עבור גודל חיבור בKVA (3x1000)	
7,743.29 ₪	סה"כ לתשלום	לא כולל מע"מ

התפלגות חיוב בש"ח לפי תעו"ז

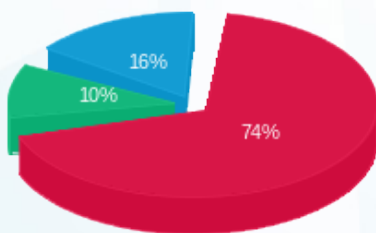

■ פסגה (₪ 5,468.25)
 ■ גבע (₪ 762.79)
 ■ שפל (₪ 1,200.54)

הסטוריית צריכה בקוט"ש

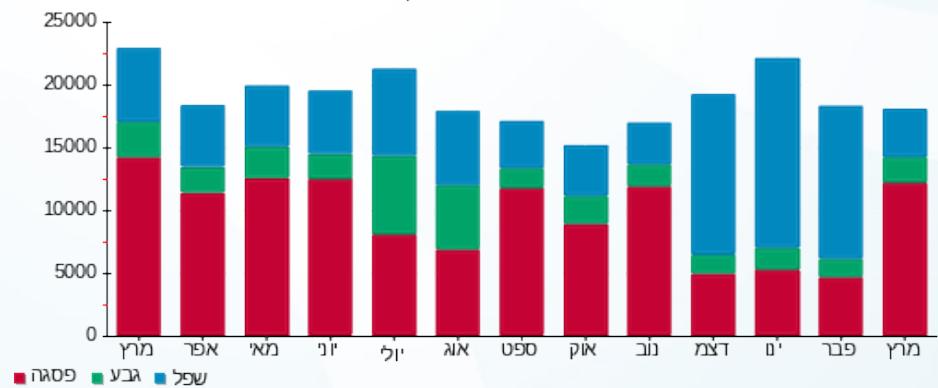



05/04/20

תאריך הפקה:

שם דייר: בנין D - ק.07 - סאפינס - ראשי
שם אתר: מרכז עזריאלי חולון

31/03/20

תאריך קריאה נוכחית:

01/03/20

תאריך קריאה קודמת:

לקוח/ה נכבד/ה, אנו מתכבדים להגיש את חישוב צריכת החשמל לתקופה 01/03/20 - 31/03/20:

בנין D ראשי סאפינס ק.7 - 1 - 15140044 (3x1600)

סוג תעריף	סוג צריכה	קריאה קודמת	קריאה נוכחית	סה"כ צריכה בקוט"ש	מחיר לקוט"ש בא"ג	סה"כ לתשלום
פרטי חשבון עבור תאריכים:						
777	פסגה	01/03/20	31/03/20	13,375.20	45.44	6,077.69 ₪
778	גבע	96,024.78	98,992.48	2,967.70	37.65	1,117.34 ₪
779	שפל	253,647.49	259,996.89	6,349.40	31.07	1,972.76 ₪

סה"כ לדייר:

פסגה	גבע	שפל	סה"כ	שיא ביקוש
13,375.20	2,967.70	6,349.40	22,692.30	
6,077.69 ₪	1,117.34 ₪	1,972.76 ₪	9,167.79 ₪	

סה"כ צריכה

סה"כ לתשלום

200.95 ₪	תשלום קבוע	
177.21 ₪	תשלום עבור גודל חיבור בKVA (3x1600)	
9,545.95 ₪	סה"כ לתשלום	לא כולל מע"מ

התפלגות חיוב בש"ח לפי תעו"ז

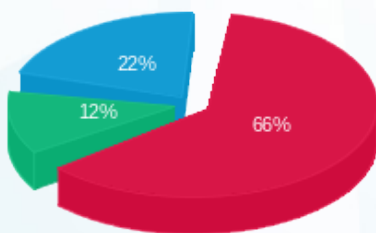

- פסגה (6,077.69 ₪) - 66%
- גבע (1,117.34 ₪) - 12%
- שפל (1,972.76 ₪) - 22%

הסטוריית צריכה בקוט"ש

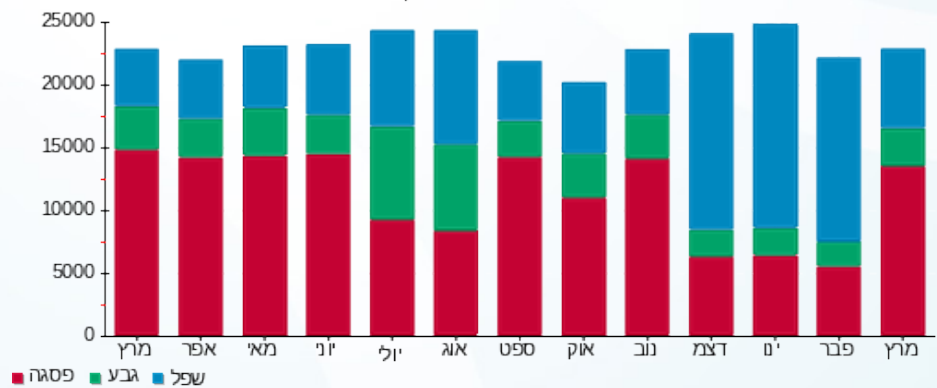

05/04/20 תאריך הפקדה:
 31/03/20 תאריך קריאה נוכחית:
 01/03/20 תאריך קריאה קודמת:

שם דייר: בנין D - ק.08 - אוויה
 שם אתר: מרכז עזריאלי חולון

לקוח/ה נכבד/ה, אנו מתכבדים להגיש את חישוב צריכת החשמל לתקופה 01/03/20 - 31/03/20:

בנין D - אוויה ק.8 - 2 - 14155699(3x400)

סוג תעריף	סוג צריכה	קריאה קודמת	קריאה נוכחית	סה"כ צריכה בקוט"ש	מחיר לקוט"ש בא"ג	סה"כ לתשלום
פרטי חשבון עבור תאריכים:						
777	פסגה	01/03/20	31/03/20	3,060.80	45.44	1,390.83 ₪
778	גבע	24,249.20	25,019.60	770.40	37.65	290.06 ₪
779	שפל	81,353.20	83,294.00	1,940.80	31.07	603.01 ₪

סה"כ לדייר:

פסגה	גבע	שפל	סה"כ	שיא ביקוש
3,060.80	770.40	1,940.80	5,772.00	17.52
1,390.83 ₪	290.06 ₪	603.01 ₪	2,283.89 ₪	

סה"כ צריכה
 סה"כ לתשלום

0.00 ₪	תשלום קבוע	
44.30 ₪	תשלום עבור גודל חיבור בKVA (3x400)	
2,328.19 ₪	סה"כ לתשלום	לא כולל מע"מ

התפלגות חיוב בש"ח לפי תעו"ז

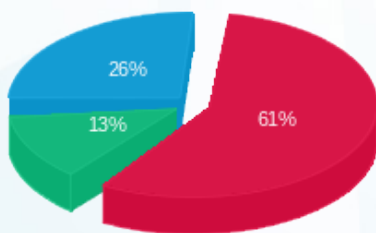

■ פסגה (1,390.83 ₪)
 ■ גבע (290.06 ₪)
 ■ שפל (603.01 ₪)

הסטוריית צריכה בקוט"ש

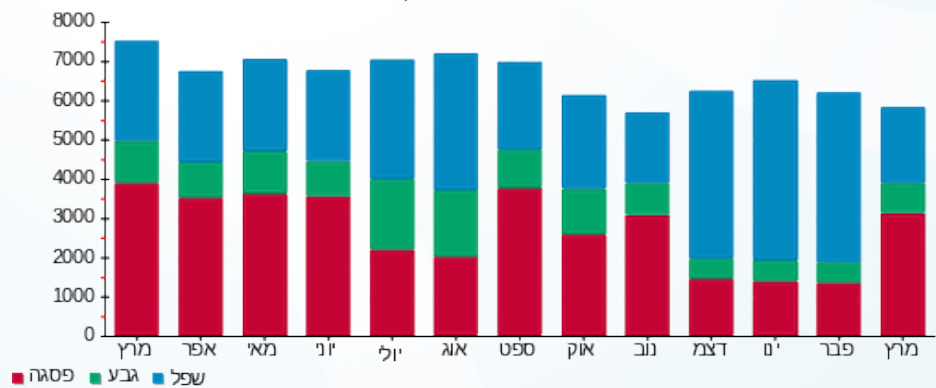



05/04/20

תאריך הפקדה:

שם דייר: בניין D - ק.08 - בקשי
שם אתר: מרכז עזריאלי חולון

31/03/20

תאריך קריאה נוכחית:

01/03/20

תאריך קריאה קודמת:

לקוח/ה נכבד/ה, אנו מתכבדים להגיש את חישוב צריכת החשמל לתקופה 01/03/20 - 31/03/20:

בניין D קומה 8 באקשי - 1 - 16224401 (3x63)

סוג תעריף	סוג צריכה	קריאה קודמת	קריאה נוכחית	סה"כ צריכה בקוט"ש	מחיר לקוט"ש בא"ג	סה"כ לתשלום
פרטי חשבון עבור תאריכים:						
777	פסגה	01/03/20	31/03/20	1,114.30	45.44	506.34 ₪
778	גבע	4,953.49	5,090.09	136.60	37.65	51.43 ₪
779	שפל	16,417.17	16,734.27	317.10	31.07	98.52 ₪

סה"כ לדייר:

פסגה	גבע	שפל	סה"כ	שיא ביקוש
1,114.30	136.60	317.10	1,568.00	
506.34 ₪	51.43 ₪	98.52 ₪	656.29 ₪	

סה"כ צריכה

סה"כ לתשלום

200.95 ₪	תשלום קבוע	
6.98 ₪	תשלום עבור גודל חיבור בKVA (3x63)	
864.22 ₪	סה"כ לתשלום	לא כולל מע"מ

התפלגות חיוב בש"ח לפי תעו"ז

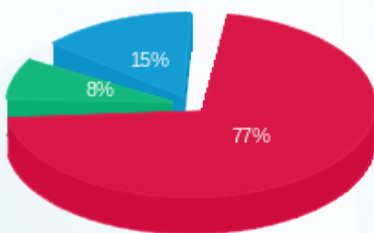

- פסגה (506.34 ₪)
- גבע (51.43 ₪)
- שפל (98.52 ₪)

הסטוריית צריכה בקוט"ש

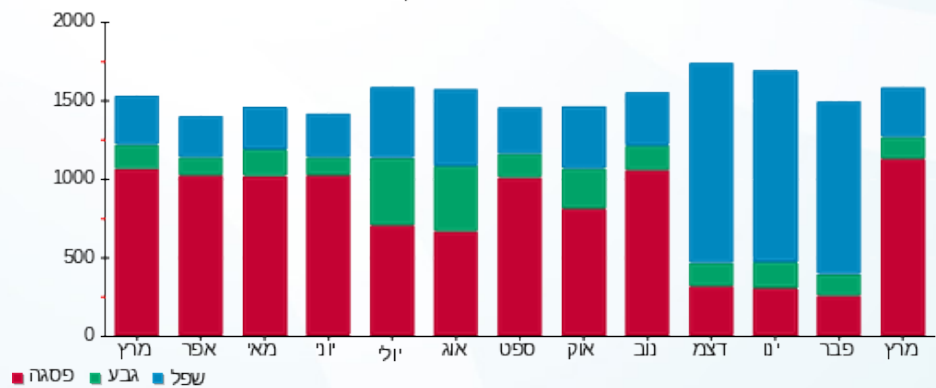



05/04/20

תאריך הפקדה:

שם דייר: בניין D - ק.08 - קלי

31/03/20

תאריך קריאה נוכחית:

שם אתר: מרכז עזריאלי חולון

01/03/20

תאריך קריאה קודמת:

לקוח/ה נכבד/ה, אנו מתכבדים להגיש את חישוב צריכת החשמל לתקופה 01/03/20 - 31/03/20:

בניין D קלי ק.8 - 4 - (3x600)14155699

סוג תעריף	סוג צריכה	קריאה קודמת	קריאה נוכחית	סה"כ צריכה בקוט"ש	מחיר לקוט"ש בא"ג	סה"כ לתשלום
פרטי חשבון עבור תאריכים:						
		01/03/20	31/03/20			
777	פסגה	202,773.60	211,044.00	8,270.40	45.44	3,758.07 ₪
778	גבע	70,426.80	72,222.00	1,795.20	37.65	675.89 ₪
779	שפל	195,928.80	199,333.20	3,404.40	31.07	1,057.75 ₪

סה"כ לדייר:

פסגה	גבע	שפל	סה"כ	שיא ביקוש
8,270.40	1,795.20	3,404.40	13,470.00	2,348.74
₪ 3,758.07	₪ 675.89	₪ 1,057.75	₪ 5,491.71	

סה"כ צריכה

סה"כ לתשלום

200.95 ₪	תשלום קבוע	
66.46 ₪	תשלום עבור גודל חיבור בKVA (3x600)	
5,759.12 ₪	סה"כ לתשלום	לא כולל מע"מ

התפלגות חיוב בש"ח לפי תע"ז

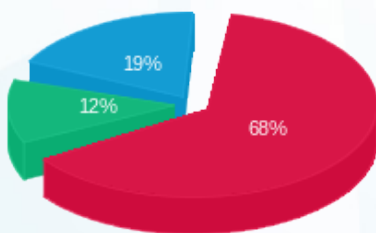

■ פסגה (₪ 3,758.07)
■ גבע (₪ 675.89)
■ שפל (₪ 1,057.75)

הסטוריית צריכה בקוט"ש

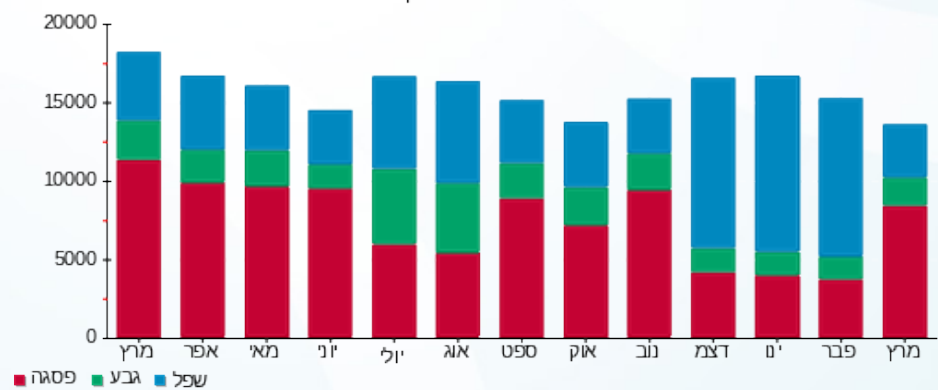



05/04/20

תאריך הפקה:

שם דייר: בנין D - ק.09 - אוויה

31/03/20

תאריך קריאה נוכחית:

שם אתר: מרכז עזריאלי חולון

01/03/20

תאריך קריאה קודמת:

לקוח/ה נכבד/ה, אנו מתכבדים להגיש את חישוב צריכת החשמל לתקופה 01/03/20 - 31/03/20:

בנין D - אוויה ק.9 - 3 - 14155699 (3x1000)

סוג תעריף	סוג צריכה	קריאה קודמת	קריאה נוכחית	סה"כ צריכה בקוט"ש	מחיר לקוט"ש בא"ג	סה"כ לתשלום
		01/03/20	31/03/20	פרטי חשבון עבור תאריכים:		
777	פסגה	149,002.00	157,858.00	8,856.00	45.44	4,024.17 ₪
778	גבע	56,336.00	58,676.00	2,340.00	37.65	881.01 ₪
779	שפל	181,612.00	187,276.00	5,664.00	31.07	1,759.80 ₪

סה"כ לדייר:

פסגה	גבע	שפל	סה"כ	שיא ביקוש
8,856.00	2,340.00	5,664.00	16,860.00	45.68
4,024.17 ₪	881.01 ₪	1,759.80 ₪	6,664.98 ₪	

סה"כ צריכה

סה"כ לתשלום

0.00 ₪	תשלום קבוע	
110.76 ₪	תשלום עבור גודל חיבור בKVA (3x1000)	
6,775.74 ₪	סה"כ לתשלום	לא כולל מע"מ

התפלגות חיוב בש"ח לפי תעו"ז

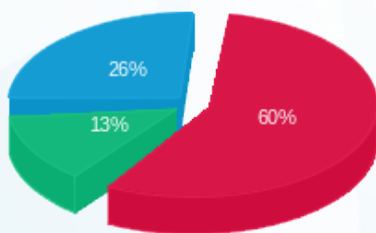

- פסגה (4,024.17 ₪) 60%
- גבע (881.01 ₪) 13%
- שפל (1,759.80 ₪) 26%

הסטוריית צריכה בקוט"ש

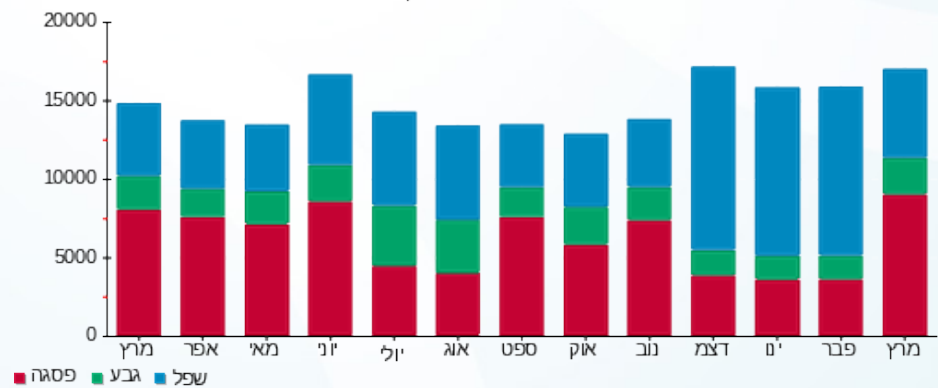



05/04/20

תאריך הפקדה:

שם דייר: בנין D - ק.10 - אוויה

31/03/20

תאריך קריאה נוכחית:

שם אתר: מרכז עזריאלי חולון

01/03/20

תאריך קריאה קודמת:

לקוח/ה נכבד/ה, אנו מתכבדים להגיש את חישוב צריכת החשמל לתקופה 01/03/20 - 31/03/20:

בנין D - אוויה ק.10 - 1 - 14155733 (3x1000)

סוג תעריף	סוג צריכה	קריאה קודמת	קריאה נוכחית	סה"כ צריכה בקוט"ש	מחיר לקוט"ש בא"ג	סה"כ לתשלום
		01/03/20	31/03/20	פרטי חשבון עבור תאריכים:		
777	פסגה	210,966.00	220,024.00	9,058.00	45.44	4,115.96 ₪
778	גבע	73,570.00	75,772.00	2,202.00	37.65	829.05 ₪
779	שפל	233,350.00	237,986.00	4,636.00	31.07	1,440.41 ₪

סה"כ לדייר:

פסגה	גבע	שפל	סה"כ	שיא ביקוש
9,058.00	2,202.00	4,636.00	15,896.00	3,917.06
₪ 4,115.96	₪ 829.05	₪ 1,440.41	₪ 6,385.41	

סה"כ צריכה

סה"כ לתשלום

200.95 ₪	תשלום קבוע	
110.76 ₪	תשלום עבור גודל חיבור בKVA (3x1000)	
6,697.12 ₪	סה"כ לתשלום	לא כולל מע"מ

התפלגות חיוב בש"ח לפי תעו"ז

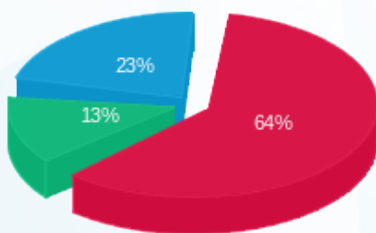

■ פסגה (₪ 4,115.96)
 ■ גבע (₪ 829.05)
 ■ שפל (₪ 1,440.41)

הסטוריית צריכה בקוט"ש

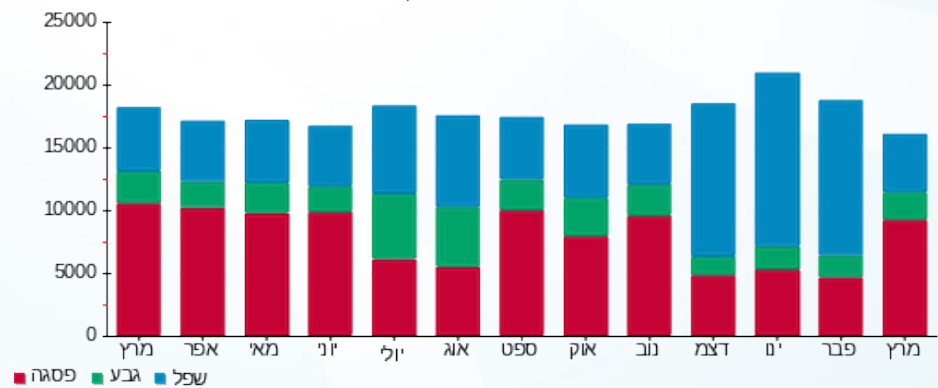



05/04/20

תאריך הפקה:

שם דייר: בנין D - ק.10 - אוויה - שרתים

31/03/20

תאריך קריאה נוכחית:

שם אתר: מרכז עזריאלי חולון

01/03/20

תאריך קריאה קודמת:

לקוח/ה נכבד/ה, אנו מתכבדים להגיש את חישוב צריכת החשמל לתקופה 01/03/20 - 31/03/20:

בנין D - אוויה ק.10 - שרתים - 4 - 14155733 (3x600)

סוג תעריף	סוג צריכה	קריאה קודמת	קריאה נוכחית	סה"כ צריכה בקוט"ש	מחיר לקוט"ש בא"ג	סה"כ לתשלום
		01/03/20	31/03/20	פרטי חשבון עבור תאריכים:		
777	פסגה	213,065.40	223,821.00	10,755.60	45.44	4,887.34 ₪
778	גבע	114,824.40	118,744.80	3,920.40	37.65	1,476.03 ₪
779	שפל	400,980.60	411,090.00	10,109.40	31.07	3,140.99 ₪

סה"כ לדייר:

פסגה	גבע	שפל	סה"כ	שיא ביקוש
10,755.60	3,920.40	10,109.40	24,785.40	1,146.74
₪ 4,887.34	₪ 1,476.03	₪ 3,140.99	₪ 9,504.37	

סה"כ צריכה

סה"כ לתשלום

₪ 0.00	תשלום קבוע	
₪ 66.46	תשלום עבור גודל חיבור בKVA (3x600)	
₪ 9,570.82	סה"כ לתשלום	לא כולל מע"מ

התפלגות חיוב בש"ח לפי תעו"ז

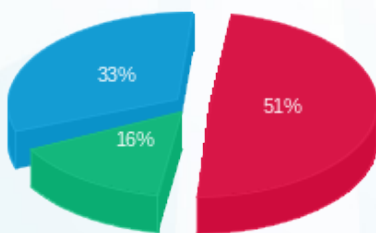

- פסגה (₪ 4,887.34) 16%
- גבע (₪ 1,476.03) 33%
- שפל (₪ 3,140.99) 51%

הסטוריית צריכה בקוט"ש

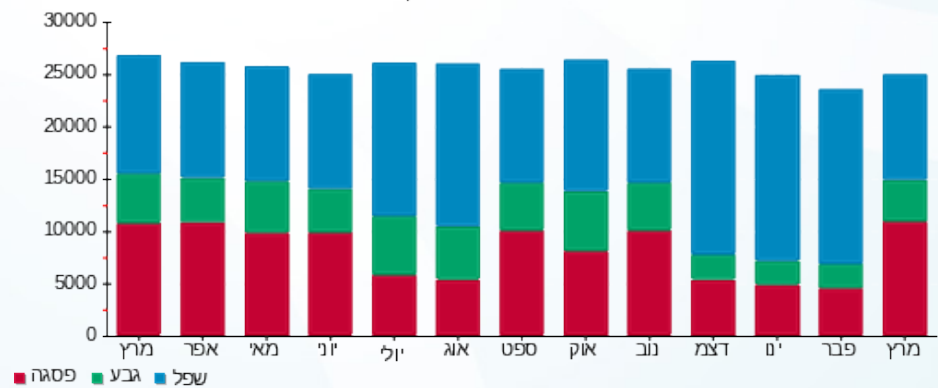



05/04/20

תאריך הפקה:

שם דייר: בניין D - ק.11 - הלמן אלדובי
שם אתר: מרכז עזריאלי חולון

31/03/20

תאריך קריאה נוכחית:

01/03/20

תאריך קריאה קודמת:

לקוח/ה נכבד/ה, אנו מתכבדים להגיש את חישוב צריכת החשמל לתקופה 01/03/20 - 31/03/20:

בניין D הלמן אלדובי ק.11. - 2 - 14155733(3x1000)

סוג תעריף	סוג צריכה	קריאה קודמת	קריאה נוכחית	סה"כ צריכה בקוט"ש	מחיר לקוט"ש בא"ג	סה"כ לתשלום
פרטי חשבון עבור תאריכים:						
777	פסגה	01/03/20	31/03/20	14,882.00	45.44	6,762.38 ₪
778	גבע	98,238.00	101,296.00	3,058.00	37.65	1,151.34 ₪
779	שפל	301,156.00	307,304.00	6,148.00	31.07	1,910.18 ₪

סה"כ לדייר:

פסגה	גבע	שפל	סה"כ	שיא ביקוש
14,882.00	3,058.00	6,148.00	24,088.00	3,911.46
6,762.38 ₪	1,151.34 ₪	1,910.18 ₪	9,823.90 ₪	

סה"כ צריכה

סה"כ לתשלום

200.95 ₪	תשלום קבוע	
110.76 ₪	תשלום עבור גודל חיבור בKVA (3x1000)	
10,135.61 ₪	סה"כ לתשלום	לא כולל מע"מ

התפלגות חיוב בש"ח לפי תעו"ז

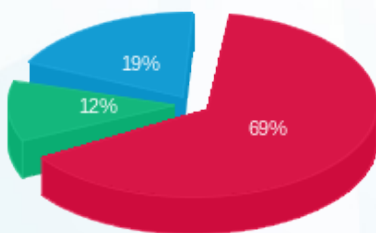

■ פסגה (6,762.38 ₪)
■ גבע (1,151.34 ₪)
■ שפל (1,910.18 ₪)

הסטוריית צריכה בקוט"ש

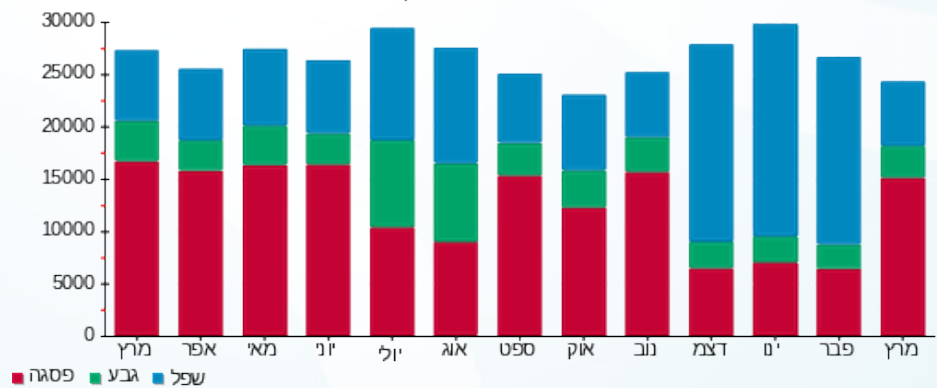



05/04/20

תאריך הפקה:

שם דייר: בנין D - ק.12 - קומפיוג'ן

31/03/20

תאריך קריאה נוכחית:

שם אתר: מרכז עזריאלי חולון

01/03/20

תאריך קריאה קודמת:

לקוח/ה נכבד/ה, אנו מתכבדים להגיש את חישוב צריכת החשמל לתקופה 01/03/20 - 31/03/20:

בנין D - קומפיוג'ן ק.12 - 3 (3x1000)

סוג תעריף	סוג צריכה	קריאה קודמת	קריאה נוכחית	סה"כ צריכה בקוט"ש	מחיר לקוט"ש בא"ג	סה"כ לתשלום
		01/03/20	31/03/20			
777	פסגה	363,712.00	383,966.00	20,254.00	45.44	9,203.42 ₪
778	גבע	162,320.00	168,238.00	5,918.00	37.65	2,228.13 ₪
779	שפל	602,352.00	617,934.00	15,582.00	31.07	4,841.33 ₪

סה"כ לדייר:

פסגה	גבע	שפל	סה"כ	שיא ביקוש
20,254.00	5,918.00	15,582.00	41,754.00	3,891.64
₪ 9,203.42	₪ 2,228.13	₪ 4,841.33	₪ 16,272.87	

סה"כ צריכה

סה"כ לתשלום

200.95 ₪	תשלום קבוע	
110.76 ₪	תשלום עבור גודל חיבור בKVA (3x1000)	
16,584.58 ₪	סה"כ לתשלום	לא כולל מע"מ

התפלגות חיוב בש"ח לפי תעו"ז

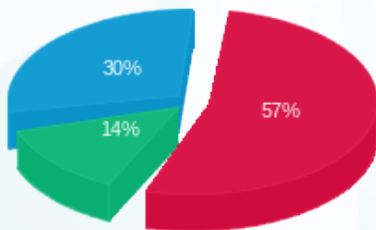

- פסגה (₪ 9,203.42) 57%
- גבע (₪ 2,228.13) 14%
- שפל (₪ 4,841.33) 30%

הסטוריית צריכה בקוט"ש

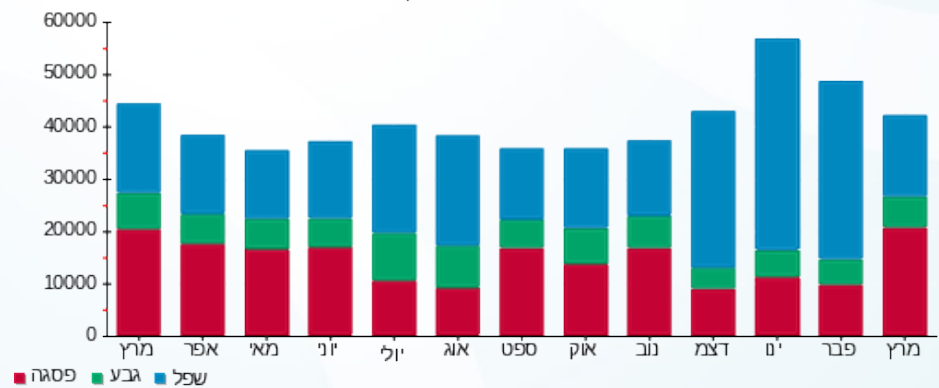



05/04/20 תאריך הפקה:
 31/03/20 תאריך קריאה נוכחית:
 01/03/20 תאריך קריאה קודמת:

שם דייר: בניין D - ק.12 - קומפיוג'ן 2 - נוסף
 שם אתר: מרכז עזריאלי חולון

לקוח/ה נכבד/ה, אנו מתכבדים להגיש את חישוב צריכת החשמל לתקופה 01/03/20 - 31/03/20:

בניין D - ק.12 - קומפיוג'ן 2 - נוסף - 1 - 17312727(3x80)

סוג תעריף	סוג צריכה	קריאה קודמת	קריאה נוכחית	סה"כ צריכה בקוט"ש	מחיר לקוט"ש בא"ג	סה"כ לתשלום
פרטי חשבון עבור תאריכים:						
777	פסגה	01/03/20	31/03/20	427.58	45.44	194.29 ₪
778	גבע	37.40	116.35	78.95	37.65	29.72 ₪
779	שפל	879.90	935.81	55.91	31.07	17.37 ₪

סה"כ לדייר:

פסגה	גבע	שפל	סה"כ	שיא ביקוש
427.58	78.95	55.91	562.44	17.64
194.29 ₪	29.72 ₪	17.37 ₪	241.39 ₪	

סה"כ צריכה
 סה"כ לתשלום

200.95 ₪	תשלום קבוע	
8.86 ₪	תשלום עבור גודל חיבור בKVA (3x80)	
451.20 ₪	סה"כ לתשלום	לא כולל מע"מ

התפלגות חיוב בש"ח לפי תעו"ז

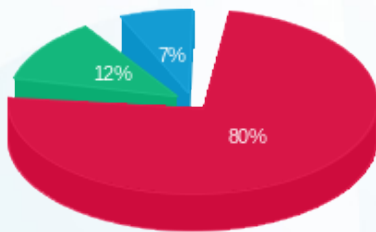

פסגה (194.29 ₪) ■
 גבע (29.72 ₪) ■
 שפל (17.37 ₪) ■

הסטוריית צריכה בקוט"ש

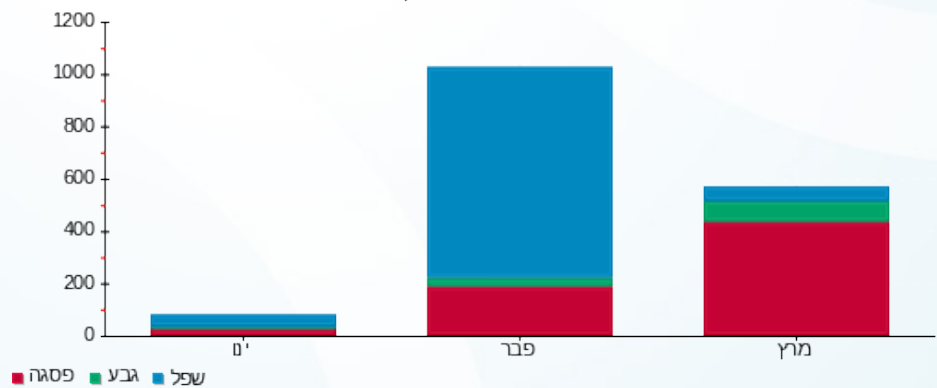



05/04/20

תאריך הפקדה:

שם דייר: בנין D - קומפיוג'ן מחסן

31/03/20

תאריך קריאה נוכחית:

שם אתר: מרכז עזריאלי חולון

01/03/20

תאריך קריאה קודמת:

לקוח/ה נכבד/ה, אנו מתכבדים להגיש את חישוב צריכת החשמל לתקופה 01/03/20 - 31/03/20:

בנין D - קומפיוג'ן מחסן - 10 - (3x63)13044090

סה"כ לתשלום	מחיר לקוט"ש בא"ג	סה"כ צריכה בקוט"ש	קריאה נוכחית	קריאה קודמת	סוג צריכה	סוג תעריף
			31/03/20	01/03/20		פרטי חשבון עבור תאריכים:
₪ 525.06	45.44	1,155.50	21,778.20	20,622.70	פסגה	777
₪ 160.50	37.65	426.30	12,021.30	11,595.00	גבע	778
₪ 345.16	31.07	1,110.90	40,194.40	39,083.50	שפל	779

סה"כ לדייר:

שיא ביקוש	סה"כ	שפל	גבע	פסגה
5.00	2,692.70	1,110.90	426.30	1,155.50
	₪ 1,030.72	₪ 345.16	₪ 160.50	₪ 525.06

סה"כ צריכה

סה"כ לתשלום

₪ 200.95	תשלום קבוע	
₪ 6.98	תשלום עבור גודל חיבור בKVA (3x63)	
₪ 1,238.65	סה"כ לתשלום	לא כולל מע"מ

התפלגות חיוב בש"ח לפי תע"ז

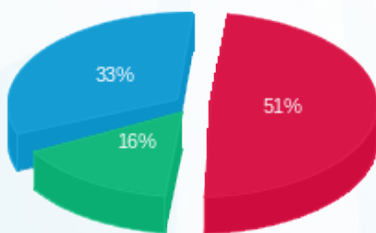

- פסגה (₪ 525.06) 16%
- גבע (₪ 160.50) 33%
- שפל (₪ 345.16) 51%

הסטוריית צריכה בקוט"ש

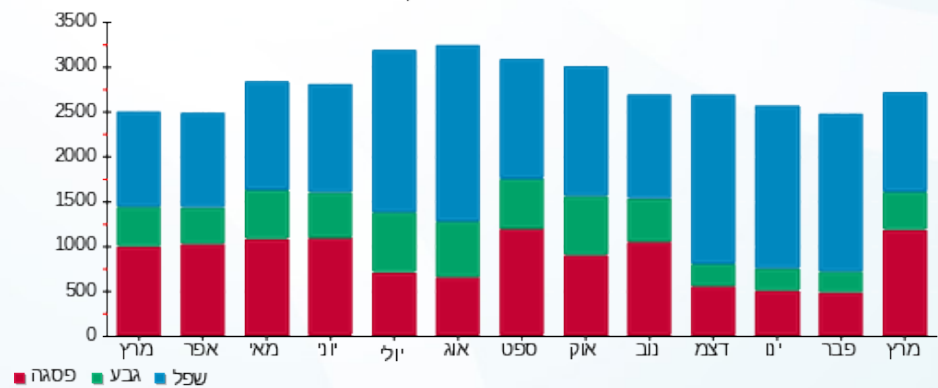



05/04/20

תאריך הפקה:

שם דייר: בנין D - ריבר
שם אתר: מרכז עזריאלי חולון

31/03/20

תאריך קריאה נוכחית:

01/03/20

תאריך קריאה קודמת:

לקוח/ה נכבד/ה, אנו מתכבדים להגיש את חישוב צריכת החשמל לתקופה 01/03/20 - 31/03/20:

בנין D ריבר - 5 - 13044090 (3x400)

סוג תעריף	סוג צריכה	קריאה קודמת	קריאה נוכחית	סה"כ צריכה בקוט"ש	מחיר לקוט"ש בא"ג	סה"כ לתשלום
		01/03/20	31/03/20	פרטי חשבון עבור תאריכים:		
777	פסגה	160,460.80	166,930.80	6,470.00	45.44	2,939.97 ₪
778	גבע	79,393.20	82,001.60	2,608.40	37.65	982.06 ₪
779	שפל	230,130.00	234,619.60	4,489.60	31.07	1,394.92 ₪

סה"כ לדייר:

פסגה	גבע	שפל	סה"כ	שיא ביקוש
6,470.00	2,608.40	4,489.60	13,568.00	44.30
2,939.97 ₪	982.06 ₪	1,394.92 ₪	5,316.95 ₪	

סה"כ צריכה

סה"כ לתשלום

200.95 ₪	תשלום קבוע	
44.30 ₪	תשלום עבור גודל חיבור בKVA (3x400)	
5,562.20 ₪	סה"כ לתשלום	לא כולל מע"מ

התפלגות חיוב בש"ח לפי תעו"ז

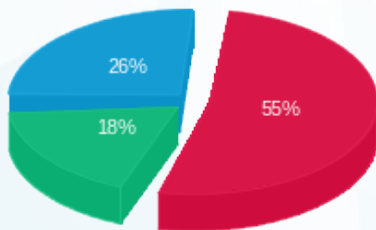

- פסגה (2,939.97 ₪) - 55%
- גבע (982.06 ₪) - 18%
- שפל (1,394.92 ₪) - 26%

הסטוריית צריכה בקוט"ש

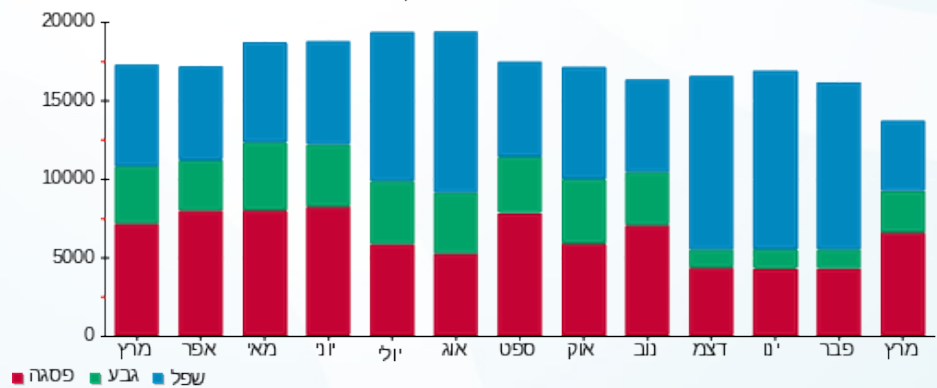



05/04/20

תאריך הפקה:

שם דייר: בנין D מיזוג אוויר
שם אתר: מרכז עזריאלי חולון

31/03/20

תאריך קריאה נוכחית:

01/03/20

תאריך קריאה קודמת:

לקוח/ה נכבד/ה, אנו מתכבדים להגיש את חישוב צריכת החשמל לתקופה 01/03/20 - 31/03/20:
בנין D צילר 1 (1) - 9 - 13044090

סוג תעריף	סוג צריכה	קריאה קודמת	קריאה נוכחית	סה"כ צריכה בקוט"ש	מחיר לקוט"ש בא"ג	סה"כ לתשלום
			31/03/20	01/03/20	פרטי חשבון עבור תאריכים:	
777	פסגה	0.00	0.00	0.00	45.44	0.00 ₪
778	גבע	0.00	0.00	0.00	37.65	0.00 ₪
779	שפל	0.00	0.00	0.00	31.07	0.00 ₪

בנין D צילר 3 - 2 - 14155666

סוג תעריף	סוג צריכה	קריאה קודמת	קריאה נוכחית	סה"כ צריכה בקוט"ש	מחיר לקוט"ש בא"ג	סה"כ לתשלום
			31/03/20	01/03/20	פרטי חשבון עבור תאריכים:	
777	פסגה	8,960.00	17,226.00	8,266.00	45.44	3,756.07 ₪
778	גבע	3,808.00	3,808.00	0.00	37.65	0.00 ₪
779	שפל	29,406.00	29,406.00	0.00	31.07	0.00 ₪

בנין D צילר 1 (2) - 2 - 14155670

סוג תעריף	סוג צריכה	קריאה קודמת	קריאה נוכחית	סה"כ צריכה בקוט"ש	מחיר לקוט"ש בא"ג	סה"כ לתשלום
			31/03/20	01/03/20	פרטי חשבון עבור תאריכים:	
777	פסגה	667,022.00	669,276.00	2,254.00	45.44	1,024.22 ₪
778	גבע	250,594.00	251,746.00	1,152.00	37.65	433.73 ₪
779	שפל	703,264.00	707,404.00	4,140.00	31.07	1,286.30 ₪

בנין D צילר 5 - 2 - 14155671

סוג תעריף	סוג צריכה	קריאה קודמת	קריאה נוכחית	סה"כ צריכה בקוט"ש	מחיר לקוט"ש בא"ג	סה"כ לתשלום
			31/03/20	01/03/20	פרטי חשבון עבור תאריכים:	
777	פסגה	0.00	0.00	0.00	45.44	0.00 ₪
778	גבע	0.00	0.00	0.00	37.65	0.00 ₪
779	שפל	0.00	0.00	0.00	31.07	0.00 ₪



בניין D צילר 2 - 2 - 14155703

סוג תעריף	סוג צריכה	קריאה קודמת	קריאה נוכחית	סה"כ צריכה בקוט"ש	מחיר לקוט"ש בא"ג	סה"כ לתשלום
פרטי חשבון עבור תאריכים:						
777	פסגה	01/03/20	31/03/20	13,086.00	45.44	5,946.28 ₪
778	גבע	227,762.00	234,098.00	6,336.00	37.65	2,385.50 ₪
779	שפל	428,242.00	441,654.00	13,412.00	31.07	4,167.11 ₪

בניין D צילר 6 - 2 - 14155706

סוג תעריף	סוג צריכה	קריאה קודמת	קריאה נוכחית	סה"כ צריכה בקוט"ש	מחיר לקוט"ש בא"ג	סה"כ לתשלום
פרטי חשבון עבור תאריכים:						
777	פסגה	01/03/20	31/03/20	16,784.00	45.44	7,626.65 ₪
778	גבע	33,168.00	35,104.00	1,936.00	37.65	728.90 ₪
779	שפל	79,212.00	82,828.00	3,616.00	31.07	1,123.49 ₪

בניין D צילר 7 - 3 - 14155706

סוג תעריף	סוג צריכה	קריאה קודמת	קריאה נוכחית	סה"כ צריכה בקוט"ש	מחיר לקוט"ש בא"ג	סה"כ לתשלום
פרטי חשבון עבור תאריכים:						
777	פסגה	01/03/20	31/03/20	374.00	45.44	169.95 ₪
778	גבע	216,704.00	216,704.00	0.00	37.65	0.00 ₪
779	שפל	395,556.00	395,584.00	28.00	31.07	8.70 ₪

בניין D צילר 8 - 4 - 14155706

סוג תעריף	סוג צריכה	קריאה קודמת	קריאה נוכחית	סה"כ צריכה בקוט"ש	מחיר לקוט"ש בא"ג	סה"כ לתשלום
פרטי חשבון עבור תאריכים:						
777	פסגה	01/03/20	31/03/20	7,432.00	45.44	3,377.10 ₪
778	גבע	11,628.00	12,952.00	1,324.00	37.65	498.49 ₪
779	שפל	22,864.80	26,026.40	3,161.60	31.07	982.31 ₪

בניין D ראשי לוח D1 ACFP יטאות ומשאבות - 2 - 15091594

סוג תעריף	סוג צריכה	קריאה קודמת	קריאה נוכחית	סה"כ צריכה בקוט"ש	מחיר לקוט"ש בא"ג	סה"כ לתשלום
פרטי חשבון עבור תאריכים:						
777	פסגה	01/03/20	31/03/20	20,400.00	45.44	9,269.76 ₪
778	גבע	193,360.00	198,844.80	5,484.80	37.65	2,065.03 ₪
779	שפל	611,302.40	624,620.80	13,318.40	31.07	4,138.03 ₪



בניין D ראשי לוח ACFP D2 יטאות ומשאבות - 3 - 15091594

סוג תעריף	סוג צריכה	קריאה קודמת	קריאה נוכחית	סה"כ צריכה בקוט"ש	מחיר לקוט"ש בא"ג	סה"כ לתשלום
		01/03/20	31/03/20			
777	פסגה	91,922.40	98,776.80	6,854.40	45.44	3,114.64 ₪
778	גבע	64,059.20	67,168.80	3,109.60	37.65	1,170.76 ₪
779	שפל	202,056.00	208,904.00	6,848.00	31.07	2,127.67 ₪

סה"כ לדירה:

פסגה	גבע	שפל	סה"כ	שיא ביקוש
75,450.40	19,342.40	44,524.00	139,316.80	3,918.18
₪ 34,284.66	₪ 7,282.41	₪ 13,833.61	₪ 55,400.68	

סה"כ צריכה

סה"כ לתשלום

₪ 0.00	תשלום קבוע	
₪ 55,400.68	סה"כ לתשלום	לא כולל מע"מ

התפלגות חיוב בש"ח לפי תעו"ז

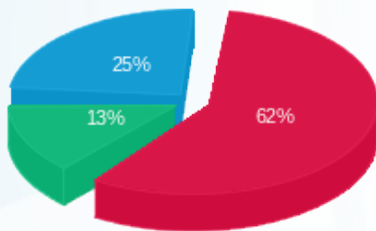

- פסגה (₪ 34,284.66) 62%
- גבע (₪ 7,282.41) 13%
- שפל (₪ 13,833.61) 25%

הסטוריית צריכה בקוט"ש

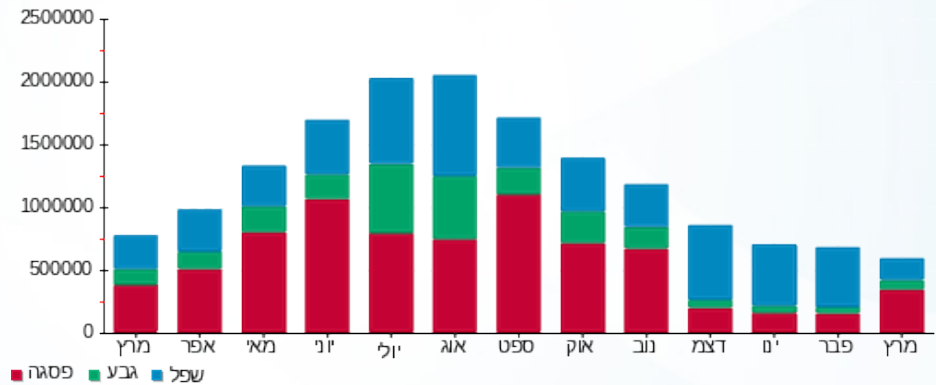



05/04/20 תאריך הפקה:
 31/03/20 תאריך קריאה נכחית:
 01/03/20 תאריך קריאה קודמת:

שם דייר: בנין D ציבורי
 שם אתר: מרכז עזריאלי חולון

לקוח/ה נכבד/ה, אנו מתכבדים להגיש את חישוב צריכת החשמל לתקופה 01/03/20 - 31/03/20:

בנין D טיב טעם - 1 - 13044090

סוג תעריף	סוג צריכה	קריאה קודמת	קריאה נכחית	סה"כ צריכה בקוט"ש	מחיר לקוט"ש בא"ג	סה"כ לתשלום
			31/03/20	01/03/20	פרטי חשבון עבור תאריכים:	
777	פסגה	333,589.20	351,996.00	-18,406.80	45.44	₪ -8,364.05
778	גבע	174,441.20	181,356.80	-6,915.60	37.65	₪ -2,603.72
779	שפל	515,462.40	528,900.80	-13,438.40	31.07	₪ -4,175.31

בנין D מקדונלדס - 2 - 13044090

סוג תעריף	סוג צריכה	קריאה קודמת	קריאה נכחית	סה"כ צריכה בקוט"ש	מחיר לקוט"ש בא"ג	סה"כ לתשלום
			31/03/20	01/03/20	פרטי חשבון עבור תאריכים:	
777	פסגה	90,746.00	94,793.20	-4,047.20	45.44	₪ -1,839.05
778	גבע	37,111.60	38,064.80	-953.20	37.65	₪ -358.88
779	שפל	85,595.60	87,059.60	-1,464.00	31.07	₪ -454.86

בנין D בר סלטים - 4 - 13044090

סוג תעריף	סוג צריכה	קריאה קודמת	קריאה נכחית	סה"כ צריכה בקוט"ש	מחיר לקוט"ש בא"ג	סה"כ לתשלום
			31/03/20	01/03/20	פרטי חשבון עבור תאריכים:	
777	פסגה	15,954.40	16,455.70	-501.30	45.44	₪ -227.79
778	גבע	4,720.40	4,811.30	-90.90	37.65	₪ -34.22
779	שפל	16,136.00	16,373.20	-237.20	31.07	₪ -73.70

בנין D ריבר - 5 - 13044090

סוג תעריף	סוג צריכה	קריאה קודמת	קריאה נכחית	סה"כ צריכה בקוט"ש	מחיר לקוט"ש בא"ג	סה"כ לתשלום
			31/03/20	01/03/20	פרטי חשבון עבור תאריכים:	
777	פסגה	160,460.80	166,930.80	-6,470.00	45.44	₪ -2,939.97
778	גבע	79,393.20	82,001.60	-2,608.40	37.65	₪ -982.06
779	שפל	230,130.00	234,619.60	-4,489.60	31.07	₪ -1,394.92



בניין D ציפורה - 6 - 13044090

סוג תעריף	סוג צריכה	קריאה קודמת	קריאה נוכחית	סה"כ צריכה בקוט"ש	מחיר לקוט"ש בא"ג	סה"כ לתשלום
פרטי חשבון עבור תאריכים:						
777	פסגה	01/03/20	31/03/20	-4,838.00	45.44	₪ -2,198.39
778	גבע	38,075.60	39,198.40	-1,122.80	37.65	₪ -422.73
779	שפל	113,149.60	114,772.40	-1,622.80	31.07	₪ -504.20

בניין D אייברג - 7 - 13044090

סוג תעריף	סוג צריכה	קריאה קודמת	קריאה נוכחית	סה"כ צריכה בקוט"ש	מחיר לקוט"ש בא"ג	סה"כ לתשלום
פרטי חשבון עבור תאריכים:						
777	פסגה	01/03/20	31/03/20	-2,234.80	45.44	₪ -1,015.49
778	גבע	14,848.80	14,956.20	-107.40	37.65	₪ -40.44
779	שפל	52,017.40	52,284.40	-267.00	31.07	₪ -82.96

בניין D דיזיין הוז - 8 - 13044090

סוג תעריף	סוג צריכה	קריאה קודמת	קריאה נוכחית	סה"כ צריכה בקוט"ש	מחיר לקוט"ש בא"ג	סה"כ לתשלום
פרטי חשבון עבור תאריכים:						
777	פסגה	01/03/20	31/03/20	-122.80	45.44	₪ -55.80
778	גבע	1,530.20	1,553.20	-23.00	37.65	₪ -8.66
779	שפל	5,309.40	5,364.90	-55.50	31.07	₪ -17.24

מיזוג אוויר בניין 9 - 13044090 - D

סוג תעריף	סוג צריכה	קריאה קודמת	קריאה נוכחית	סה"כ צריכה בקוט"ש	מחיר לקוט"ש בא"ג	סה"כ לתשלום
פרטי חשבון עבור תאריכים:						
777	פסגה	01/03/20	31/03/20	0.00	45.44	₪ 0.00
778	גבע	0.00	0.00	0.00	37.65	₪ 0.00
779	שפל	0.00	0.00	0.00	31.07	₪ 0.00

בניין D מחסן קומפיון - 10 - 13044090

סוג תעריף	סוג צריכה	קריאה קודמת	קריאה נוכחית	סה"כ צריכה בקוט"ש	מחיר לקוט"ש בא"ג	סה"כ לתשלום
פרטי חשבון עבור תאריכים:						
777	פסגה	01/03/20	31/03/20	-1,155.50	45.44	₪ -525.06
778	גבע	11,595.00	12,021.30	-426.30	37.65	₪ -160.50
779	שפל	39,083.50	40,194.40	-1,110.90	31.07	₪ -345.16



בניין D מכון העתקות - 11 - 13044090

סוג תעריף	סוג צריכה	קריאה קודמת	קריאה נוכחית	סה"כ צריכה בקוט"ש	מחיר לקוט"ש בא"ג	סה"כ לתשלום
פרטי חשבון עבור תאריכים:						
777	פסגה	01/03/20	31/03/20	-189.15	45.44	₪ -85.95
778	גבע	361.85	366.65	-4.80	37.65	₪ -1.81
779	שפל	1,128.90	1,141.25	-12.35	31.07	₪ -3.84

בניין D פטיפוריה - 12 - 13044090

סוג תעריף	סוג צריכה	קריאה קודמת	קריאה נוכחית	סה"כ צריכה בקוט"ש	מחיר לקוט"ש בא"ג	סה"כ לתשלום
פרטי חשבון עבור תאריכים:						
777	פסגה	01/03/20	31/03/20	-279.60	45.44	₪ -127.05
778	גבע	2,945.00	3,039.80	-94.80	37.65	₪ -35.69
779	שפל	9,644.40	9,896.20	-251.80	31.07	₪ -78.23

בניין D - חניות הכיזור - 13 - 13044090

סוג תעריף	סוג צריכה	קריאה קודמת	קריאה נוכחית	סה"כ צריכה בקוט"ש	מחיר לקוט"ש בא"ג	סה"כ לתשלום
פרטי חשבון עבור תאריכים:						
777	פסגה	01/03/20	31/03/20	-258.30	45.44	₪ -117.37
778	גבע	1,621.10	1,662.80	-41.70	37.65	₪ -15.70
779	שפל	4,193.60	4,245.90	-52.30	31.07	₪ -16.25

בניין D ראשי שגאי 1 - 14155666 - T3

סוג תעריף	סוג צריכה	קריאה קודמת	קריאה נוכחית	סה"כ צריכה בקוט"ש	מחיר לקוט"ש בא"ג	סה"כ לתשלום
פרטי חשבון עבור תאריכים:						
777	פסגה	01/03/20	31/03/20	0.00	45.44	₪ 0.00
778	גבע	693,523.20	693,523.20	0.00	37.65	₪ 0.00
779	שפל	2,073,964.80	2,073,964.80	0.00	31.07	₪ 0.00

מיוזג אוויר בניין 2 - 14155666 - D

סוג תעריף	סוג צריכה	קריאה קודמת	קריאה נוכחית	סה"כ צריכה בקוט"ש	מחיר לקוט"ש בא"ג	סה"כ לתשלום
פרטי חשבון עבור תאריכים:						
777	פסגה	01/03/20	31/03/20	-8,266.00	45.44	₪ -3,756.07
778	גבע	3,808.00	3,808.00	0.00	37.65	₪ 0.00
779	שפל	29,406.00	29,406.00	0.00	31.07	₪ 0.00



בניין D ראשי שגאי 1 - 14155670 - T1

סה"כ לתשלום	מחיר לקוט"ש בא"ג	סה"כ צריכה בקוט"ש	קריאה נוכחית	קריאה קודמת	סוג צריכה	סוג תעריף
			31/03/20	01/03/20	פרטי חשבון עבור תאריכים:	
0.00 ₪	45.44	0.00	1,812,550.40	1,812,550.40	פסגה	777
0.00 ₪	37.65	0.00	737,344.00	737,344.00	גבע	778
0.00 ₪	31.07	0.00	2,279,590.40	2,279,590.40	שפל	779

מיזוג אוויר בניין 2 - 14155670 - D

סה"כ לתשלום	מחיר לקוט"ש בא"ג	סה"כ צריכה בקוט"ש	קריאה נוכחית	קריאה קודמת	סוג צריכה	סוג תעריף
			31/03/20	01/03/20	פרטי חשבון עבור תאריכים:	
-1,024.22 ₪	45.44	-2,254.00	669,276.00	667,022.00	פסגה	777
-433.73 ₪	37.65	-1,152.00	251,746.00	250,594.00	גבע	778
-1,286.30 ₪	31.07	-4,140.00	707,404.00	703,264.00	שפל	779

בניין D ראשי שגאי 1 - 14155671 - T4

סה"כ לתשלום	מחיר לקוט"ש בא"ג	סה"כ צריכה בקוט"ש	קריאה נוכחית	קריאה קודמת	סוג צריכה	סוג תעריף
			31/03/20	01/03/20	פרטי חשבון עבור תאריכים:	
0.00 ₪	45.44	0.00	0.00	0.00	פסגה	777
0.00 ₪	37.65	0.00	0.00	0.00	גבע	778
0.00 ₪	31.07	0.00	0.00	0.00	שפל	779

מיזוג אוויר בניין 2 - 14155671 - D

סה"כ לתשלום	מחיר לקוט"ש בא"ג	סה"כ צריכה בקוט"ש	קריאה נוכחית	קריאה קודמת	סוג צריכה	סוג תעריף
			31/03/20	01/03/20	פרטי חשבון עבור תאריכים:	
0.00 ₪	45.44	0.00	0.00	0.00	פסגה	777
0.00 ₪	37.65	0.00	0.00	0.00	גבע	778
0.00 ₪	31.07	0.00	0.00	0.00	שפל	779

בניין AVAYA D ק.1 שרתים - 1 - 14155699

סה"כ לתשלום	מחיר לקוט"ש בא"ג	סה"כ צריכה בקוט"ש	קריאה נוכחית	קריאה קודמת	סוג צריכה	סוג תעריף
			31/03/20	01/03/20	פרטי חשבון עבור תאריכים:	
-7,244.32 ₪	45.44	-15,942.60	390,752.40	374,809.80	פסגה	777
-2,205.46 ₪	37.65	-5,857.80	208,851.00	202,993.20	גבע	778
-4,696.48 ₪	31.07	-15,115.80	723,334.20	708,218.40	שפל	779



בניין AVAYA D ק. 8 - 2 - 14155699

סוג תעריף	סוג צריכה	קריאה קודמת	קריאה נוכחית	סה"כ צריכה בקוט"ש	מחיר לקוט"ש בא"ג	סה"כ לתשלום
פרטי חשבון עבור תאריכים:			31/03/20	01/03/20		
777	פסגה	64,790.80	67,851.60	-3,060.80	45.44	1,390.83 ₪
778	גבע	24,249.20	25,019.60	-770.40	37.65	290.06 ₪
779	שפל	81,353.20	83,294.00	-1,940.80	31.07	603.01 ₪

בניין AVAYA D ק. 9 - 3 - 14155699

סוג תעריף	סוג צריכה	קריאה קודמת	קריאה נוכחית	סה"כ צריכה בקוט"ש	מחיר לקוט"ש בא"ג	סה"כ לתשלום
פרטי חשבון עבור תאריכים:			31/03/20	01/03/20		
777	פסגה	149,002.00	157,858.00	-8,856.00	45.44	4,024.17 ₪
778	גבע	56,336.00	58,676.00	-2,340.00	37.65	881.01 ₪
779	שפל	181,612.00	187,276.00	-5,664.00	31.07	1,759.80 ₪

בניין D קלי ק. 8 - 4 - 14155699

סוג תעריף	סוג צריכה	קריאה קודמת	קריאה נוכחית	סה"כ צריכה בקוט"ש	מחיר לקוט"ש בא"ג	סה"כ לתשלום
פרטי חשבון עבור תאריכים:			31/03/20	01/03/20		
777	פסגה	202,773.60	211,044.00	-8,270.40	45.44	3,758.07 ₪
778	גבע	70,426.80	72,222.00	-1,795.20	37.65	675.89 ₪
779	שפל	195,928.80	199,333.20	-3,404.40	31.07	1,057.75 ₪

בניין D ראשי שגאי 1 - 14155703 - T2

סוג תעריף	סוג צריכה	קריאה קודמת	קריאה נוכחית	סה"כ צריכה בקוט"ש	מחיר לקוט"ש בא"ג	סה"כ לתשלום
פרטי חשבון עבור תאריכים:			31/03/20	01/03/20		
777	פסגה	1,994,233.60	2,139,046.40	144,812.80	45.44	65,802.94 ₪
778	גבע	789,120.00	831,308.80	42,188.80	37.65	15,884.08 ₪
779	שפל	2,262,035.20	2,362,336.00	100,300.80	31.07	31,163.46 ₪

מיוזג אוויר בניין 2 - 14155703 - D

סוג תעריף	סוג צריכה	קריאה קודמת	קריאה נוכחית	סה"כ צריכה בקוט"ש	מחיר לקוט"ש בא"ג	סה"כ לתשלום
פרטי חשבון עבור תאריכים:			31/03/20	01/03/20		
777	פסגה	687,454.00	700,540.00	-13,086.00	45.44	5,946.28 ₪
778	גבע	227,762.00	234,098.00	-6,336.00	37.65	2,385.50 ₪
779	שפל	428,242.00	441,654.00	-13,412.00	31.07	4,167.11 ₪



בניין D ראשי שגאי 1 - 14155706 - T5

סוג תעריף	סוג צריכה	קריאה קודמת	קריאה נוכחית	סה"כ צריכה בקוט"ש	מחיר לקוט"ש בא"ג	סה"כ לתשלום
פרטי חשבון עבור תאריכים:			31/03/20	01/03/20		
777	פסגה	1,610,758.40	1,779,872.00	169,113.60	45.44	76,845.22 ₪
778	גבע	632,896.00	673,401.60	40,505.60	37.65	15,250.36 ₪
779	שפל	1,696,313.60	1,782,361.60	86,048.00	31.07	26,735.11 ₪

מיזוג אוויר בניין 2 - 14155706 - D

סוג תעריף	סוג צריכה	קריאה קודמת	קריאה נוכחית	סה"כ צריכה בקוט"ש	מחיר לקוט"ש בא"ג	סה"כ לתשלום
פרטי חשבון עבור תאריכים:			31/03/20	01/03/20		
777	פסגה	136,830.00	153,614.00	-16,784.00	45.44	-7,626.65 ₪
778	גבע	33,168.00	35,104.00	-1,936.00	37.65	-728.90 ₪
779	שפל	79,212.00	82,828.00	-3,616.00	31.07	-1,123.49 ₪

מיזוג אוויר בניין 3 - 14155706 - D

סוג תעריף	סוג צריכה	קריאה קודמת	קריאה נוכחית	סה"כ צריכה בקוט"ש	מחיר לקוט"ש בא"ג	סה"כ לתשלום
פרטי חשבון עבור תאריכים:			31/03/20	01/03/20		
777	פסגה	578,104.00	578,478.00	-374.00	45.44	-169.95 ₪
778	גבע	216,704.00	216,704.00	0.00	37.65	0.00 ₪
779	שפל	395,556.00	395,584.00	-28.00	31.07	-8.70 ₪

מיזוג אוויר בניין 4 - 14155706 - D

סוג תעריף	סוג צריכה	קריאה קודמת	קריאה נוכחית	סה"כ צריכה בקוט"ש	מחיר לקוט"ש בא"ג	סה"כ לתשלום
פרטי חשבון עבור תאריכים:			31/03/20	01/03/20		
777	פסגה	27,718.40	35,150.40	-7,432.00	45.44	-3,377.10 ₪
778	גבע	11,628.00	12,952.00	-1,324.00	37.65	-498.49 ₪
779	שפל	22,864.80	26,026.40	-3,161.60	31.07	-982.31 ₪

בניין D עמידר ק.1 - 1 - 14155727

סוג תעריף	סוג צריכה	קריאה קודמת	קריאה נוכחית	סה"כ צריכה בקוט"ש	מחיר לקוט"ש בא"ג	סה"כ לתשלום
פרטי חשבון עבור תאריכים:			31/03/20	01/03/20		
777	פסגה	195,846.00	206,426.00	-10,580.00	45.44	-4,807.55 ₪
778	גבע	79,168.00	81,738.00	-2,570.00	37.65	-967.61 ₪
779	שפל	260,636.00	266,920.00	-6,284.00	31.07	-1,952.44 ₪





בניין D AVAYA ק.10 - 1 - 14155733

סוג תעריף	סוג צריכה	קריאה קודמת	קריאה נוכחית	סה"כ צריכה בקוט"ש	מחיר לקוט"ש בא"ג	סה"כ לתשלום
פרטי חשבון עבור תאריכים:			31/03/20	01/03/20		
777	פסגה	210,966.00	220,024.00	-9,058.00	45.44	₪ -4,115.96
778	גבע	73,570.00	75,772.00	-2,202.00	37.65	₪ -829.05
779	שפל	233,350.00	237,986.00	-4,636.00	31.07	₪ -1,440.41

בניין D הלמן אלדובי ק.11 - 2 - 14155733

סוג תעריף	סוג צריכה	קריאה קודמת	קריאה נוכחית	סה"כ צריכה בקוט"ש	מחיר לקוט"ש בא"ג	סה"כ לתשלום
פרטי חשבון עבור תאריכים:			31/03/20	01/03/20		
777	פסגה	301,012.00	315,894.00	-14,882.00	45.44	₪ -6,762.38
778	גבע	98,238.00	101,296.00	-3,058.00	37.65	₪ -1,151.34
779	שפל	301,156.00	307,304.00	-6,148.00	31.07	₪ -1,910.18

בניין D קומפיון ק.12 - 3 - 14155733

סוג תעריף	סוג צריכה	קריאה קודמת	קריאה נוכחית	סה"כ צריכה בקוט"ש	מחיר לקוט"ש בא"ג	סה"כ לתשלום
פרטי חשבון עבור תאריכים:			31/03/20	01/03/20		
777	פסגה	363,712.00	383,966.00	-20,254.00	45.44	₪ -9,203.42
778	גבע	162,320.00	168,238.00	-5,918.00	37.65	₪ -2,228.13
779	שפל	602,352.00	617,934.00	-15,582.00	31.07	₪ -4,841.33

בניין D AVAYA ק.10 שרתים - 4 - 14155733

סוג תעריף	סוג צריכה	קריאה קודמת	קריאה נוכחית	סה"כ צריכה בקוט"ש	מחיר לקוט"ש בא"ג	סה"כ לתשלום
פרטי חשבון עבור תאריכים:			31/03/20	01/03/20		
777	פסגה	213,065.40	223,821.00	-10,755.60	45.44	₪ -4,887.34
778	גבע	114,824.40	118,744.80	-3,920.40	37.65	₪ -1,476.03
779	שפל	400,980.60	411,090.00	-10,109.40	31.07	₪ -3,140.99

בניין D עמידר ק.6 - 1 - 15091233

סוג תעריף	סוג צריכה	קריאה קודמת	קריאה נוכחית	סה"כ צריכה בקוט"ש	מחיר לקוט"ש בא"ג	סה"כ לתשלום
פרטי חשבון עבור תאריכים:			31/03/20	01/03/20		
777	פסגה	239,516.00	251,550.00	-12,034.00	45.44	₪ -5,468.25
778	גבע	69,168.00	71,194.00	-2,026.00	37.65	₪ -762.79
779	שפל	219,612.00	223,476.00	-3,864.00	31.07	₪ -1,200.54



מיזוג אוויר בניין 2 - 15091594 - D

סוג תעריף	סוג צריכה	קריאה קודמת	קריאה נוכחית	סה"כ צריכה בקוט"ש	מחיר לקוט"ש בא"ג	סה"כ לתשלום
פרטי חשבון עבור תאריכים:						
777	פסגה	01/03/20	31/03/20	540,656.00	45.44	₪ -9,269.76
778	גבע	193,360.00	198,844.80	-5,484.80	37.65	₪ -2,065.03
779	שפל	611,302.40	624,620.80	-13,318.40	31.07	₪ -4,138.03

מיזוג אוויר בניין 3 - 15091594 - D

סוג תעריף	סוג צריכה	קריאה קודמת	קריאה נוכחית	סה"כ צריכה בקוט"ש	מחיר לקוט"ש בא"ג	סה"כ לתשלום
פרטי חשבון עבור תאריכים:						
777	פסגה	01/03/20	31/03/20	98,776.80	45.44	₪ -3,114.64
778	גבע	64,059.20	67,168.80	-3,109.60	37.65	₪ -1,170.76
779	שפל	202,056.00	208,904.00	-6,848.00	31.07	₪ -2,127.67

בניין D ראשי סאפינוס ק.7 - 1 - 15140044

סוג תעריף	סוג צריכה	קריאה קודמת	קריאה נוכחית	סה"כ צריכה בקוט"ש	מחיר לקוט"ש בא"ג	סה"כ לתשלום
פרטי חשבון עבור תאריכים:						
777	פסגה	01/03/20	31/03/20	298,382.75	45.44	₪ -6,077.69
778	גבע	96,024.78	98,992.48	-2,967.70	37.65	₪ -1,117.34
779	שפל	253,647.49	259,996.89	-6,349.40	31.07	₪ -1,972.76

בניין D בקשי קומה 8 - 1 - 16224401

סוג תעריף	סוג צריכה	קריאה קודמת	קריאה נוכחית	סה"כ צריכה בקוט"ש	מחיר לקוט"ש בא"ג	סה"כ לתשלום
פרטי חשבון עבור תאריכים:						
777	פסגה	01/03/20	31/03/20	19,745.08	45.44	₪ -506.34
778	גבע	4,953.49	5,090.09	-136.60	37.65	₪ -51.43
779	שפל	16,417.17	16,734.27	-317.10	31.07	₪ -98.52

בניין D מחסן מיסטינג קומה 2 - 1 - 17312575

סוג תעריף	סוג צריכה	קריאה קודמת	קריאה נוכחית	סה"כ צריכה בקוט"ש	מחיר לקוט"ש בא"ג	סה"כ לתשלום
פרטי חשבון עבור תאריכים:						
777	פסגה	01/03/20	31/03/20	3,728.04	45.44	₪ -140.43
778	גבע	1,798.20	1,908.54	-110.34	37.65	₪ -41.54
779	שפל	6,128.30	6,424.51	-296.21	31.07	₪ -92.03



17312727 - 1 - 17312727-1

סוג תעריף	סוג צריכה	קריאה קודמת	קריאה נוכחית	סה"כ צריכה בקוט"ש	מחיר לקוט"ש בא"ג	סה"כ לתשלום
פרטי חשבון עבור תאריכים:						
777	פסגה	01/03/20	31/03/20	-427.58	45.44	194.29 ₪
778	גבע	37.40	116.35	-78.95	37.65	29.72 ₪
779	שפל	879.90	935.81	-55.91	31.07	17.37 ₪

17312864 - 1 - 4 - 17312864-1

סוג תעריף	סוג צריכה	קריאה קודמת	קריאה נוכחית	סה"כ צריכה בקוט"ש	מחיר לקוט"ש בא"ג	סה"כ לתשלום
פרטי חשבון עבור תאריכים:						
777	פסגה	01/03/20	31/03/20	-4,117.10	45.44	1,870.81 ₪
778	גבע	18,017.50	19,277.00	-1,259.50	37.65	474.20 ₪
779	שפל	57,187.30	60,469.00	-3,281.70	31.07	1,019.62 ₪

17312903 - 1 - 17312903

סוג תעריף	סוג צריכה	קריאה קודמת	קריאה נוכחית	סה"כ צריכה בקוט"ש	מחיר לקוט"ש בא"ג	סה"כ לתשלום
פרטי חשבון עבור תאריכים:						
777	פסגה	01/03/20	31/03/20	-4,793.80	45.44	2,178.30 ₪
778	גבע	11,995.20	12,917.30	-922.10	37.65	347.17 ₪
779	שפל	50,213.40	54,554.40	-4,341.00	31.07	1,348.75 ₪

18017330 - 1 - 5 - 18017330-1

סוג תעריף	סוג צריכה	קריאה קודמת	קריאה נוכחית	סה"כ צריכה בקוט"ש	מחיר לקוט"ש בא"ג	סה"כ לתשלום
פרטי חשבון עבור תאריכים:						
777	פסגה	01/03/20	31/03/20	-728.40	45.44	330.98 ₪
778	גבע	1,463.20	1,504.80	-41.60	37.65	15.66 ₪
779	שפל	5,875.20	5,998.40	-123.20	31.07	38.28 ₪

18017330 - 2 - 5 - 18017330-2

סוג תעריף	סוג צריכה	קריאה קודמת	קריאה נוכחית	סה"כ צריכה בקוט"ש	מחיר לקוט"ש בא"ג	סה"כ לתשלום
פרטי חשבון עבור תאריכים:						
777	פסגה	01/03/20	31/03/20	-3,111.40	45.44	1,413.82 ₪
778	גבע	9,272.00	9,789.80	-517.80	37.65	194.95 ₪
779	שפל	38,104.00	39,361.60	-1,257.60	31.07	390.74 ₪





בניין D אלדן ק. 5 - 3 - 18017330

סוג תעריף	סוג צריכה	קריאה קודמת	קריאה נוכחית	סה"כ צריכה בקוט"ש	מחיר לקוט"ש בא"ג	סה"כ לתשלום
פרטי חשבון עבור תאריכים:						
777	פסגה	01/03/20	31/03/20	-2,365.40	45.44	₪ -1,074.84
778	גבע	7,140.80	7,589.20	-448.40	37.65	₪ -168.82
779	שפל	18,720.00	19,508.20	-788.20	31.07	₪ -244.89

בניין D כביש 6 ק. 4 - 1 - 18170729

סוג תעריף	סוג צריכה	קריאה קודמת	קריאה נוכחית	סה"כ צריכה בקוט"ש	מחיר לקוט"ש בא"ג	סה"כ לתשלום
פרטי חשבון עבור תאריכים:						
777	פסגה	01/03/20	31/03/20	-5,009.20	45.44	₪ -2,276.18
778	גבע	12,810.00	13,572.80	-762.80	37.65	₪ -287.19
779	שפל	40,812.80	42,692.40	-1,879.60	31.07	₪ -583.99

בניין D ליברה ק. 3 - 2 - 18170729

סוג תעריף	סוג צריכה	קריאה קודמת	קריאה נוכחית	סה"כ צריכה בקוט"ש	מחיר לקוט"ש בא"ג	סה"כ לתשלום
פרטי חשבון עבור תאריכים:						
777	פסגה	01/03/20	31/03/20	-1,618.40	45.44	₪ -735.40
778	גבע	3,428.00	3,738.56	-310.56	37.65	₪ -116.93
779	שפל	10,517.92	10,988.48	-470.56	31.07	₪ -146.20

בניין D אקספריטוס ק. 3 - 3 - 18170729

סוג תעריף	סוג צריכה	קריאה קודמת	קריאה נוכחית	סה"כ צריכה בקוט"ש	מחיר לקוט"ש בא"ג	סה"כ לתשלום
פרטי חשבון עבור תאריכים:						
777	פסגה	01/03/20	31/03/20	-724.16	45.44	₪ -329.06
778	גבע	1,211.36	1,362.08	-150.72	37.65	₪ -56.75
779	שפל	5,445.92	5,769.76	-323.84	31.07	₪ -100.62

בניין D חברת כנס ממ"ד ק. 3 - 1 - 18247613

סוג תעריף	סוג צריכה	קריאה קודמת	קריאה נוכחית	סה"כ צריכה בקוט"ש	מחיר לקוט"ש בא"ג	סה"כ לתשלום
פרטי חשבון עבור תאריכים:						
777	פסגה	01/03/20	31/03/20	-16.15	45.44	₪ -7.34
778	גבע	115.50	120.19	-4.69	37.65	₪ -1.77
779	שפל	352.00	363.82	-11.82	31.07	₪ -3.67





סה"כ לדירה:

פסגה	גבע	שפל	סה"כ	שיא ביקוש
48,569.02	12,793.55	26,578.41	87,940.98	12,299.58
22,069.76 ₪	4,816.77 ₪	8,257.91 ₪	35,144.45 ₪	

סה"כ צריכה

סה"כ לתשלום

0.00 ₪	תשלום קבוע	
35,144.45 ₪	סה"כ לתשלום	לא כולל מע"מ





05/04/20 תאריך הפקה:
 31/03/20 תאריך קריאה נוכחית:
 01/03/20 תאריך קריאה קודמת:

שם דייר: בניין D ראשי חיוני שנאי T5
 שם אתר: מרכז עזריאלי חולון

לקוח/ה נכבד/ה, אנו מתכבדים להגיש את חישוב צריכת החשמל לתקופה 01/03/20 - 31/03/20:

ראשי חיוני שנאי 1 - 15091594 - T5

סוג תעריף	סוג צריכה	קריאה קודמת	קריאה נוכחית	סה"כ צריכה בקוט"ש	מחיר לקוט"ש בא"ג	סה"כ לתשלום
		01/03/20	31/03/20			
777	פסגה	186,089.60	206,732.80	20,643.20	45.44	9,380.27 ₪
778	גבע	105,414.40	111,212.80	5,798.40	37.65	2,183.10 ₪
779	שפל	316,804.80	330,030.40	13,225.60	31.07	4,109.19 ₪

סה"כ לדייר:

פסגה	גבע	שפל	סה"כ	שיא ביקוש
20,643.20	5,798.40	13,225.60	39,667.20	207.23
9,380.27 ₪	2,183.10 ₪	4,109.19 ₪	15,672.56 ₪	

סה"כ צריכה
 סה"כ לתשלום

0.00 ₪	תשלום קבוע	
15,672.56 ₪	סה"כ לתשלום	לא כולל מע"מ

התפלגות חיוב בש"ח לפי תעו"ז

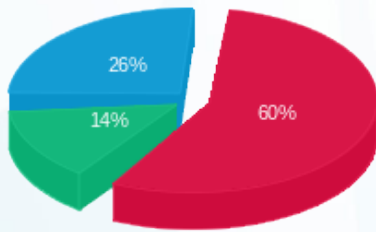

פסגה (9,380.27 ₪) 26%
 גבע (2,183.10 ₪) 14%
 שפל (4,109.19 ₪) 60%

הסטוריית צריכה בקוט"ש

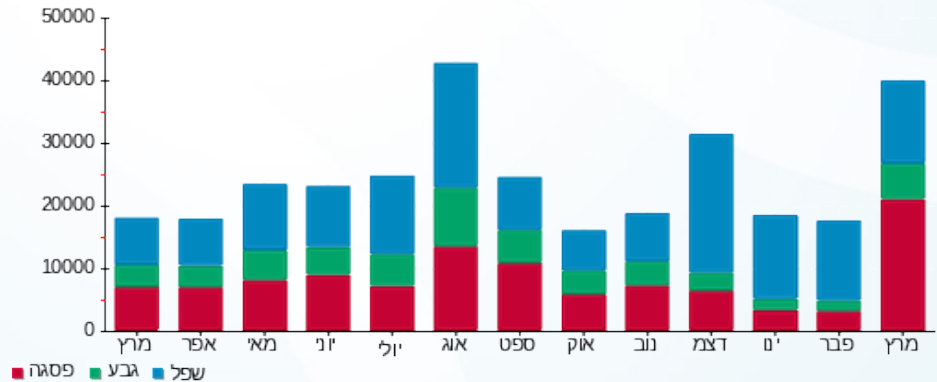



05/04/20

תאריך הפקה:

שם דייר: בניין D ראשי שנאי T2

31/03/20

תאריך קריאה נוכחית:

שם אתר: מרכז עזריאלי חולון

01/03/20

תאריך קריאה קודמת:

לקוח/ה נכבד/ה, אנו מתכבדים להגיש את חישוב צריכת החשמל לתקופה 01/03/20 - 31/03/20:

בניין D ראשי שנאי 1 - 14155703 - T2

סה"כ לתשלום	מחיר לקוט"ש בא"ג	סה"כ צריכה בקוט"ש	קריאה נוכחית	קריאה קודמת	סוג צריכה	סוג תעריף
			31/03/20	01/03/20		פרטי חשבון עבור תאריכים:
₪ 65,802.94	45.44	144,812.80	2,139,046.40	1,994,233.60	פסגה	777
₪ 15,884.08	37.65	42,188.80	831,308.80	789,120.00	גבע	778
₪ 31,163.46	31.07	100,300.80	2,362,336.00	2,262,035.20	שפל	779

סה"כ לדייר:

שיא ביקוש	סה"כ	שפל	גבע	פסגה
786.43	287,302.40	100,300.80	42,188.80	144,812.80
	₪ 112,850.48	₪ 31,163.46	₪ 15,884.08	₪ 65,802.94

סה"כ צריכה

סה"כ לתשלום

₪ 0.00	תשלום קבוע	
₪ 112,850.48	סה"כ לתשלום	לא כולל מע"מ

התפלגות חיוב בש"ח לפי תעו"ז

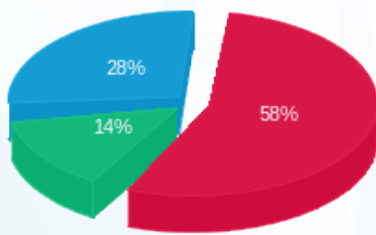

- פסגה (₪ 65,802.94) 28%
- גבע (₪ 15,884.08) 14%
- שפל (₪ 31,163.46) 58%

הסטוריית צריכה בקוט"ש

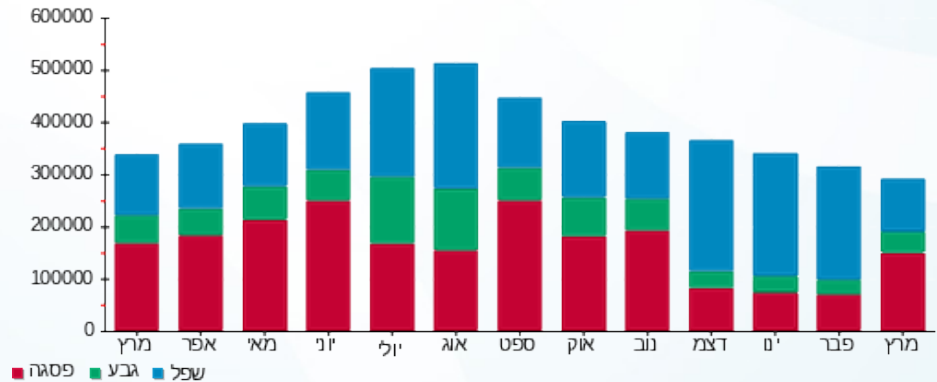



05/04/20 תאריך הפקה:
 31/03/20 תאריך קריאה נוכחית:
 01/03/20 תאריך קריאה קודמת:

שם דייר: בניין D ראשי שנאי T3
 שם אתר: מרכז עזריאלי חולון

לקוח/ה נכבד/ה, אנו מתכבדים להגיש את חישוב צריכת החשמל לתקופה 01/03/20 - 31/03/20:

בניין D ראשי שנאי 1 - 14155666 - T3

סה"כ לתשלום	מחיר לקוט"ש בא"ג	סה"כ צריכה בקוט"ש	קריאה נוכחית	קריאה קודמת	סוג צריכה	סוג תעריף
			31/03/20	01/03/20	פרטי חשבון עבור תאריכים:	
0.00 ₪	45.44	0.00	1,700,083.20	1,700,083.20	פסגה	777
0.00 ₪	37.65	0.00	693,523.20	693,523.20	גבע	778
0.00 ₪	31.07	0.00	2,073,964.80	2,073,964.80	שפל	779

סה"כ לדייר:

שיא ביקוש	סה"כ	שפל	גבע	פסגה
	0.00	0.00	0.00	0.00
	0.00 ₪	0.00 ₪	0.00 ₪	0.00 ₪

סה"כ צריכה
 סה"כ לתשלום

0.00 ₪	תשלום קבוע	
0.00 ₪	סה"כ לתשלום	לא כולל מע"מ





05/04/20 תאריך הפקה:
 31/03/20 תאריך קריאה נוכחית:
 01/03/20 תאריך קריאה קודמת:

שם דייר: בניין D ראשי שגאי T4
שם אתר: מרכז עזריאלי חולון

לקוח/ה נכבד/ה, אנו מתכבדים להגיש את חישוב צריכת החשמל לתקופה 01/03/20 - 31/03/20:

בניין D ראשי שגאי 1 - 14155671 - T4

סה"כ לתשלום	מחיר לקוט"ש בא"ג	סה"כ צריכה בקוט"ש	קריאה נוכחית	קריאה קודמת	סוג צריכה	סוג תעריף
			31/03/20	01/03/20	פרטי חשבון עבור תאריכים:	
0.00 ₪	45.44	0.00	0.00	0.00	פסגה	777
0.00 ₪	37.65	0.00	0.00	0.00	גבע	778
0.00 ₪	31.07	0.00	0.00	0.00	שפל	779

סה"כ לדייר:

שיא ביקוש	סה"כ	שפל	גבע	פסגה
	0.00	0.00	0.00	0.00
	0.00 ₪	0.00 ₪	0.00 ₪	0.00 ₪

סה"כ צריכה
 סה"כ לתשלום

0.00 ₪	תשלום קבוע	
0.00 ₪	סה"כ לתשלום	לא כולל מע"מ





05/04/20 תאריך הפקה:
 31/03/20 תאריך קריאה נוכחית:
 01/03/20 תאריך קריאה קודמת:

שם דייר: בניין D ראשי שנאי T5
 שם אתר: מרכז עזריאלי חולון

לקוח/ה נכבד/ה, אנו מתכבדים להגיש את חישוב צריכת החשמל לתקופה 01/03/20 - 31/03/20:

בניין D ראשי שנאי 1 - 14155706 - T5

סוג תעריף	סוג צריכה	קריאה קודמת	קריאה נוכחית	סה"כ צריכה בקוט"ש	מחיר לקוט"ש בא"ג	סה"כ לתשלום
		01/03/20	31/03/20			
777	פסגה	1,610,758.40	1,779,872.00	169,113.60	45.44	76,845.22 ₪
778	גבע	632,896.00	673,401.60	40,505.60	37.65	15,250.36 ₪
779	שפל	1,696,313.60	1,782,361.60	86,048.00	31.07	26,735.11 ₪

סה"כ לדייר:

פסגה	גבע	שפל	סה"כ	שיא ביקוש
169,113.60	40,505.60	86,048.00	295,667.20	12,299.58
76,845.22 ₪	15,250.36 ₪	26,735.11 ₪	118,830.69 ₪	

סה"כ צריכה
 סה"כ לתשלום

0.00 ₪	תשלום קבוע	
118,830.69 ₪	סה"כ לתשלום	לא כולל מע"מ

התפלגות חיוב בש"ח לפי תעו"ז

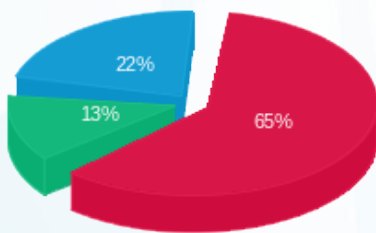

פסגה (76,845.22 ₪) 65%
 גבע (15,250.36 ₪) 22%
 שפל (26,735.11 ₪) 13%

הסטוריית צריכה בקוט"ש

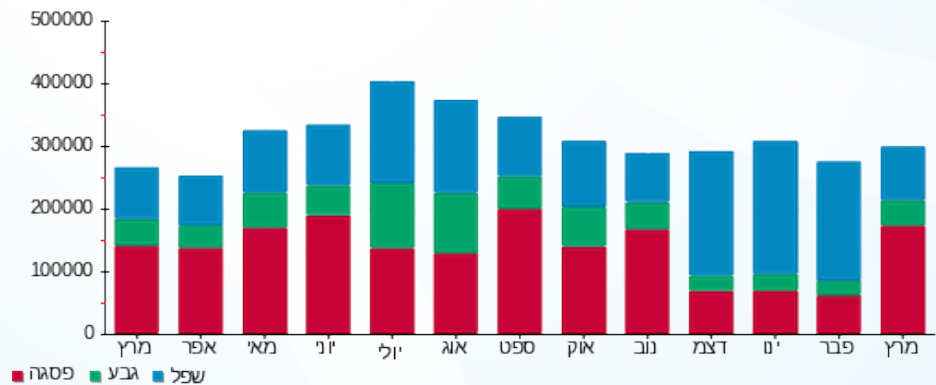

05/04/20 תאריך הפקה:
 31/03/20 תאריך קריאה נוכחית:
 01/03/20 תאריך קריאה קודמת:

שם דייר: חניון - בי.בי.בי - טעינת אופנועים
 שם אתר: מרכז עזריאלי חולון

לקוח/ה נכבד/ה, אנו מתכבדים להגיש את חישוב צריכת החשמל לתקופה 01/03/20 - 31/03/20:

חניון בניין A - בי.בי.בי - טעינת אופנועים - 1 - 18247404 (3x16)

סוג תעריף	סוג צריכה	קריאה קודמת	קריאה נוכחית	סה"כ צריכה בקוט"ש	מחיר לקוט"ש בא"ג	סה"כ לתשלום
פרטי חשבון עבור תאריכים:						
777	פסגה	01/03/20	31/03/20	134.90	45.44	61.30 ₪
778	גבע	234.50	312.50	78.00	37.65	29.37 ₪
779	שפל	1,317.30	1,607.00	289.70	31.07	90.01 ₪

סה"כ לדייר:

פסגה	גבע	שפל	סה"כ	שיא ביקוש
134.90	78.00	289.70	502.60	5.26
₪ 61.30	₪ 29.37	₪ 90.01	₪ 180.68	

סה"כ צריכה
 סה"כ לתשלום

200.95 ₪	תשלום קבוע	
1.77 ₪	תשלום עבור גודל חיבור בKVA (3x16)	
383.40 ₪	סה"כ לתשלום	לא כולל מע"מ

התפלגות חיוב בש"ח לפי תעו"ז

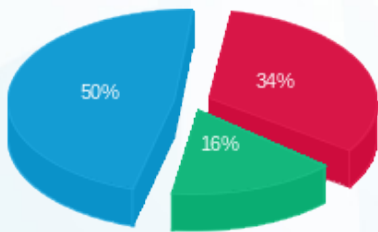

■ פסגה (₪ 61.30)
 ■ גבע (₪ 29.37)
 ■ שפל (₪ 90.01)

הסטוריית צריכה בקוט"ש

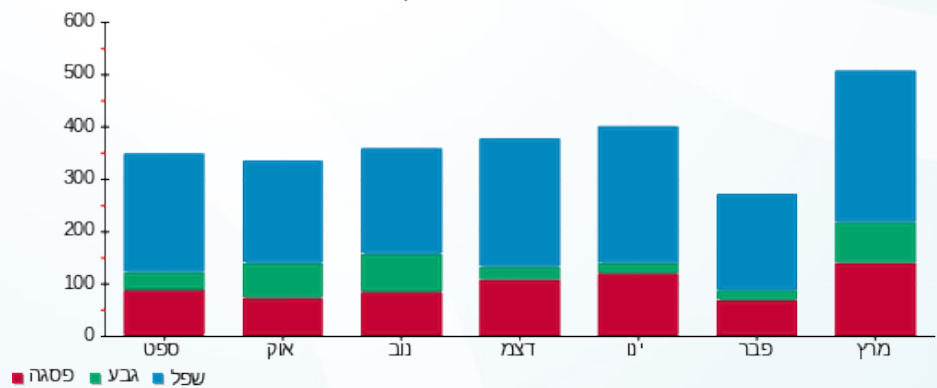



05/04/20 תאריך הפקה:
 31/03/20 תאריך קריאה נוכחית:
 01/03/20 תאריך קריאה קודמת:

שם דייר: חניון - ראשי שנאי חניון 6
 שם אתר: מרכז עזריאלי חולון

לקוח/ה נכבד/ה, אנו מתכבדים להגיש את חישוב צריכת החשמל לתקופה 01/03/20 - 31/03/20:

חניון - ראשי שנאי חניון 6 - 15 - 13044120

סוג תעריף	סוג צריכה	קריאה קודמת	קריאה נוכחית	סה"כ צריכה בקוט"ש	מחיר לקוט"ש בא"ג	סה"כ לתשלום
		01/03/20	31/03/20	פרטי חשבון עבור תאריכים:		
777	פסגה	557,088.00	575,392.00	18,304.00	45.44	8,317.34 ₪
778	גבע	286,240.00	292,256.00	6,016.00	37.65	2,265.02 ₪
779	שפל	943,936.00	959,008.00	15,072.00	31.07	4,682.87 ₪

סה"כ לדיר:

פסגה	גבע	שפל	סה"כ	שיא ביקוש
18,304.00	6,016.00	15,072.00	39,392.00	713.60
8,317.34 ₪	2,265.02 ₪	4,682.87 ₪	15,265.23 ₪	

סה"כ צריכה
 סה"כ לתשלום

0.00 ₪	תשלום קבוע	
15,265.23 ₪	סה"כ לתשלום	לא כולל מע"מ

התפלגות חיוב בש"ח לפי תעו"ז

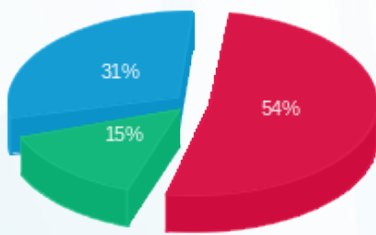

פסגה (8,317.34 ₪) 31%
 גבע (2,265.02 ₪) 15%
 שפל (4,682.87 ₪) 54%

הסטוריית צריכה בקוט"ש

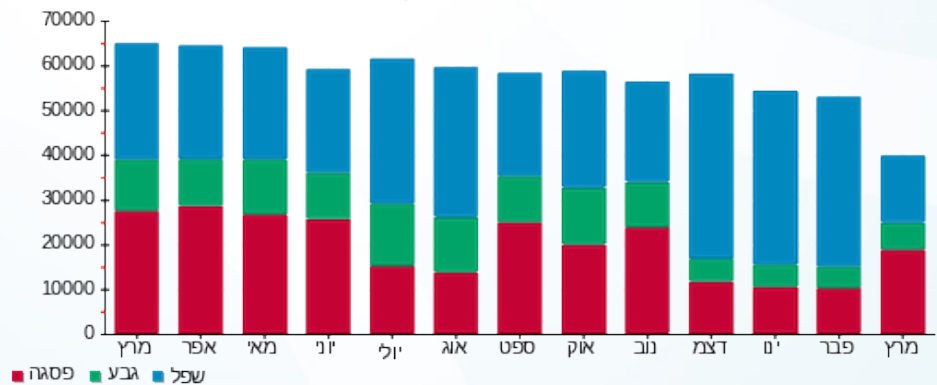



05/04/20 תאריך הפקה:
 31/03/20 תאריך קריאה נוכחית:
 01/03/20 תאריך קריאה קודמת:

שם דייר: חניון - ראשי שנאי חניון 7
 שם אתר: מרכז עזריאלי חולון

לקוח/ה נכבד/ה, אנו מתכבדים להגיש את חישוב צריכת החשמל לתקופה 01/03/20 - 31/03/20:

חניון - ראשי שנאי חניון 7 - 15 - 13044082

סוג תעריף	סוג צריכה	קריאה קודמת	קריאה נוכחית	סה"כ צריכה בקוט"ש	מחיר לקוט"ש בא"ג	סה"כ לתשלום
		01/03/20	31/03/20	פרטי חשבון עבור תאריכים:		
777	פסגה	591,552.00	614,368.00	22,816.00	45.44	10,367.59 ₪
778	גבע	322,304.00	330,688.00	8,384.00	37.65	3,156.58 ₪
779	שפל	1,118,752.00	1,140,992.00	22,240.00	31.07	6,909.97 ₪

סה"כ לדייר:

פסגה	גבע	שפל	סה"כ	שיא ביקוש
22,816.00	8,384.00	22,240.00	53,440.00	817.28
10,367.59 ₪	3,156.58 ₪	6,909.97 ₪	20,434.13 ₪	

סה"כ צריכה
 סה"כ לתשלום

0.00 ₪	תשלום קבוע	
20,434.13 ₪	סה"כ לתשלום	לא כולל מע"מ

התפלגות חיוב בש"ח לפי תעו"ז

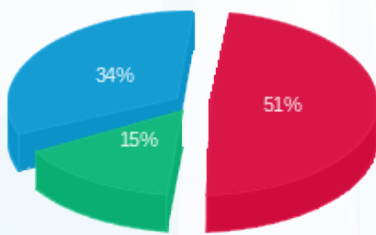

פסגה (10,367.59 ₪) 34%
 גבע (3,156.58 ₪) 15%
 שפל (6,909.97 ₪) 51%

הסטוריית צריכה בקוט"ש

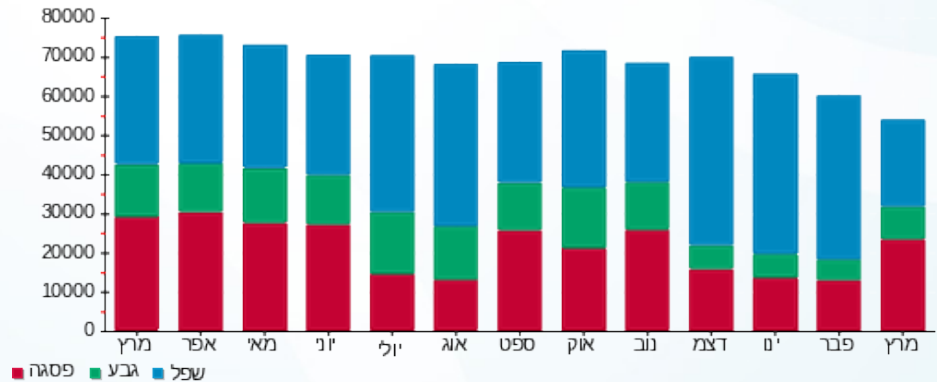



05/04/20

תאריך הפקדה:

שם דייר: חניון לוח קומתי EP1

31/03/20

תאריך קריאה נוכחית:

שם אתר: מרכז עזריאלי חולון

01/03/20

תאריך קריאה קודמת:

לקוח/ה נכבד/ה, אנו מתכבדים להגיש את חישוב צריכת החשמל לתקופה 01/03/20 - 31/03/20:

חניון לוח קומתי 2 - EP1 - (3x400)13044120

סוג תעריף	סוג צריכה	קריאה קודמת	קריאה נוכחית	סה"כ צריכה בקוט"ש	מחיר לקוט"ש בא"ג	סה"כ לתשלום
		01/03/20	31/03/20			
777	פסגה	183,884.00	191,354.00	7,470.00	45.44	3,394.37 ₪
778	גבע	85,286.00	87,613.00	2,327.00	37.65	876.12 ₪
779	שפל	270,413.00	275,881.00	5,468.00	31.07	1,698.91 ₪

סה"כ לדייר:

פסגה	גבע	שפל	סה"כ	שיא ביקוש
7,470.00	2,327.00	5,468.00	15,265.00	51.00
3,394.37 ₪	876.12 ₪	1,698.91 ₪	5,969.39 ₪	

סה"כ צריכה

סה"כ לתשלום

0.00 ₪	תשלום קבוע	
44.30 ₪	תשלום עבור גודל חיבור בKVA (3x400)	
6,013.69 ₪	סה"כ לתשלום	לא כולל מע"מ

התפלגות חיוב בש"ח לפי תעו"ז

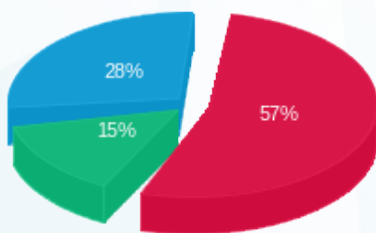

- פסגה (3,394.37 ₪) 57%
- גבע (876.12 ₪) 15%
- שפל (1,698.91 ₪) 28%

הסטוריית צריכה בקוט"ש

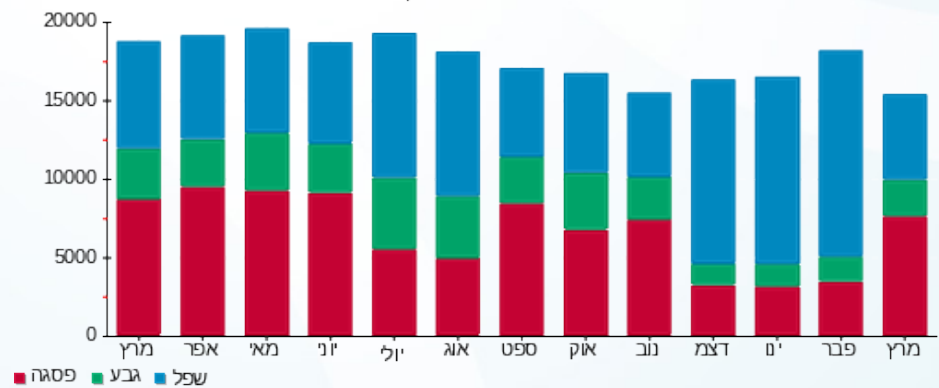



05/04/20

תאריך הפקה:

שם דייר: חניון לוח קומתי EP2

31/03/20

תאריך קריאה נוכחית:

שם אתר: מרכז עזריאלי חולון

01/03/20

תאריך קריאה קודמת:

לקוח/ה נכבד/ה, אנו מתכבדים להגיש את חישוב צריכת החשמל לתקופה 01/03/20 - 31/03/20:

חניון לוח קומתי 3 - EP2 - (3x400)13044120

סה"כ לתשלום	מחיר לקוט"ש בא"ג	סה"כ צריכה בקוט"ש	קריאה נוכחית	קריאה קודמת	סוג צריכה	סוג תעריף
			31/03/20	01/03/20		פרטי חשבון עבור תאריכים:
1,198.25 ₪	45.44	2,637.00	95,844.00	93,207.00	פסגה	777
326.43 ₪	37.65	867.00	50,192.00	49,325.00	גבע	778
684.47 ₪	31.07	2,203.00	173,049.00	170,846.00	שפל	779

סה"כ לדייר:

שיא ביקוש	סה"כ	שפל	גבע	פסגה
20.78	5,707.00	2,203.00	867.00	2,637.00
	2,209.15 ₪	684.47 ₪	326.43 ₪	1,198.25 ₪

סה"כ צריכה

סה"כ לתשלום

0.00 ₪	תשלום קבוע	
44.30 ₪	תשלום עבור גודל חיבור בKVA (3x400)	
2,253.45 ₪	סה"כ לתשלום	לא כולל מע"מ

התפלגות חיוב בש"ח לפי תע"ז

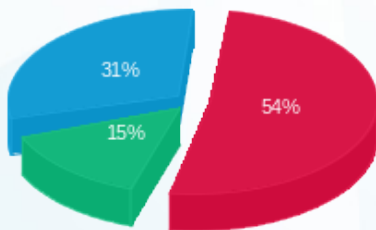

■ פסגה (1,198.25 ₪)
■ גבע (326.43 ₪)
■ שפל (684.47 ₪)

הסטוריית צריכה בקוט"ש

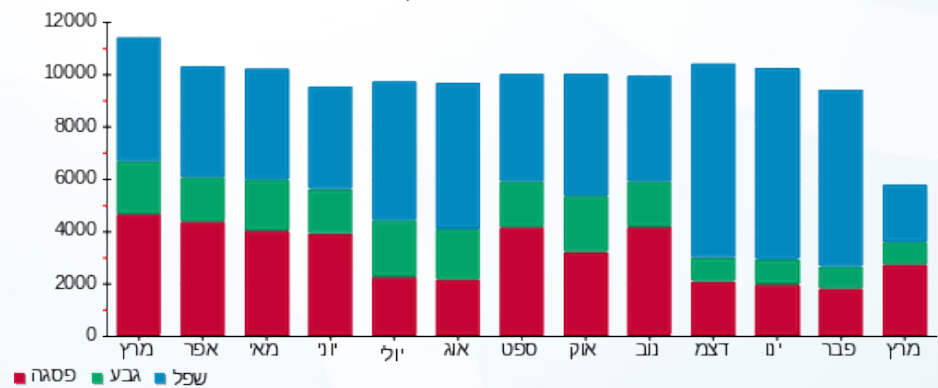



05/04/20

תאריך הפקדה:

שם דייר: חניון לוח קומתי EP3

31/03/20

תאריך קריאה נוכחית:

שם אתר: מרכז עזריאלי חולון

01/03/20

תאריך קריאה קודמת:

לקוח/ה נכבד/ה, אנו מתכבדים להגיש את חישוב צריכת החשמל לתקופה 01/03/20 - 31/03/20:

חניון לוח קומתי 4 - (3x400)EP3

סה"כ לתשלום	מחיר לקוט"ש בא"ג	סה"כ צריכה בקוט"ש	קריאה נוכחית	קריאה קודמת	סוג צריכה	סוג תעריף
			31/03/20	01/03/20		פרטי חשבון עבור תאריכים:
1,240.97 ₪	45.44	2,731.00	111,247.00	108,516.00	פסגה	777
348.64 ₪	37.65	926.00	59,284.00	58,358.00	גבע	778
759.35 ₪	31.07	2,444.00	205,430.00	202,986.00	שפל	779

סה"כ לדיר:

שיא ביקוש	סה"כ	שפל	גבע	פסגה
18.17	6,101.00	2,444.00	926.00	2,731.00
	2,348.96 ₪	759.35 ₪	348.64 ₪	1,240.97 ₪

סה"כ צריכה

סה"כ לתשלום

0.00 ₪	תשלום קבוע	
44.30 ₪	תשלום עבור גודל חיבור בKVA (3x400)	
2,393.26 ₪	סה"כ לתשלום	לא כולל מע"מ

התפלגות חיוב בש"ח לפי תעו"ז

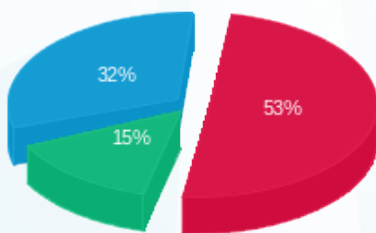

■ פסגה (1,240.97 ₪)
 ■ גבע (348.64 ₪)
 ■ שפל (759.35 ₪)

הסטוריית צריכה בקוט"ש

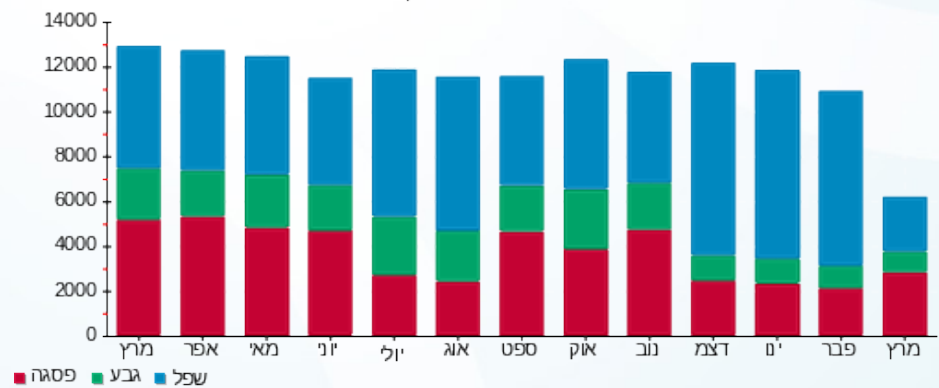

■ פסגה ■ גבע ■ שפל





05/04/20

תאריך הפקדה:

שם דייר: חניון לוח קומתי EP4

31/03/20

תאריך קריאה נוכחית:

שם אתר: מרכז עזריאלי חולון

01/03/20

תאריך קריאה קודמת:

לקוח/ה נכבד/ה, אנו מתכבדים להגיש את חישוב צריכת החשמל לתקופה 01/03/20 - 31/03/20:

חניון לוח קומתי 1 - (3x400) EP4

סוג תעריף	סוג צריכה	קריאה קודמת	קריאה נוכחית	סה"כ צריכה בקוט"ש	מחיר לקוט"ש בא"ג	סה"כ לתשלום
פרטי חשבון עבור תאריכים:						
		01/03/20	31/03/20			
777	פסגה	169,729.00	173,856.00	4,127.00	45.44	1,875.31 ₪
778	גבע	92,244.00	93,595.00	1,351.00	37.65	508.65 ₪
779	שפל	294,712.00	298,371.00	3,659.00	31.07	1,136.85 ₪

סה"כ לדיר:

פסגה	גבע	שפל	סה"כ	שיא ביקוש
4,127.00	1,351.00	3,659.00	9,137.00	25.58
1,875.31 ₪	508.65 ₪	1,136.85 ₪	3,520.81 ₪	

סה"כ צריכה

סה"כ לתשלום

0.00 ₪	תשלום קבוע	
44.30 ₪	תשלום עבור גודל חיבור בKVA (3x400)	
3,565.12 ₪	סה"כ לתשלום	לא כולל מע"מ

התפלגות חיוב בש"ח לפי תעו"ז

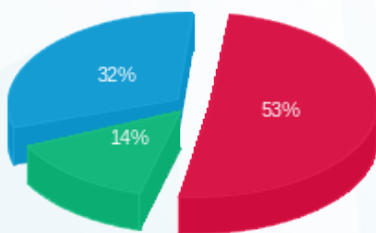

- פסגה (1,875.31 ₪) 32%
- גבע (508.65 ₪) 14%
- שפל (1,136.85 ₪) 53%

הסטוריית צריכה בקוט"ש

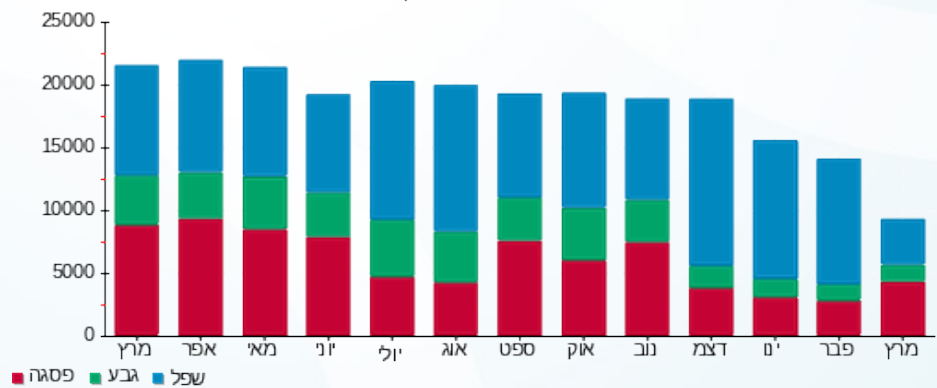

- פסגה
- גבע
- שפל

