

06/04/20 תאריך הפקדה:
 31/03/20 תאריך קריאה נוכחית:
 01/03/20 תאריך קריאה קודמת:

שם דייר: ד - גאנו קובי
 שם אתר: עין המפרץ

לקוח/ה נכבד/ה, אנו מתכבדים להגיש את חישוב צריכת החשמל לתקופה 01/03/20 - 31/03/20:

גאנו קובי - 1 - 19051984(0x0)

סה"כ לתשלום	מחיר לקוט"ש בא"ג	סה"כ צריכה בקוט"ש	קריאה נוכחית	קריאה קודמת	סוג צריכה	סוג תעריף
			31/03/20	01/03/20	פרטי חשבון עבור תאריכים:	
₪ 414.81	44.84	925.10	5,204.40	4,279.30		767

סה"כ לדיר:

שיא ביקוש	סה"כ
	925.10
	₪ 414.81

₪ 19.97	תשלום קבוע	
₪ 0.00	תשלום עבור גודל חיבור ב-KVA (0x0)	
₪ 434.78	סה"כ לתשלום	לא כולל מע"מ

התפלגות חיוב בש"ח לפי תעו"ז

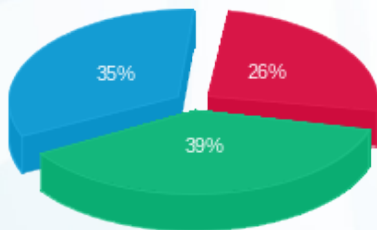

פסגה (₪ 107.84)
 גבע (₪ 163.62)
 שפל (₪ 143.35)

הסטוריית צריכה בקוט"ש

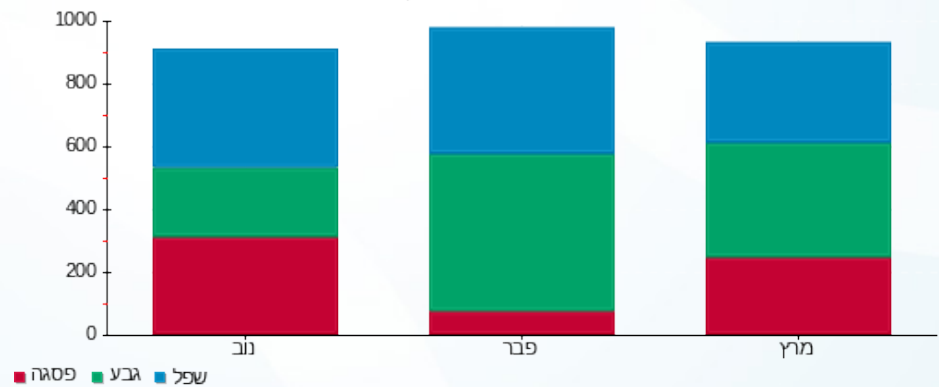

06/04/20 תאריך הפקה:
 31/03/20 תאריך קריאה נוכחי:
 01/03/20 תאריך קריאה קודמת:

שם דייר: ד - אבוחצירא אשרית 2
 שם אתר: עין המפרץ

לקוח/ה נכבד/ה, אנו מתכבדים להגיש את חישוב צריכת החשמל לתקופה 01/03/20 - 31/03/20:

ד - אבוחצירא אשרית 2 - 2 - 70013226(0x0)

סוג תעריף	סוג צריכה	קריאה קודמת	קריאה נוכחית	סה"כ צריכה בקוט"ש	מחיר לקוט"ש בא"ג	סה"כ לתשלום
פרטי חשבון עבור תאריכים:		01/03/20	31/03/20			
767		2,936.31	3,290.14	353.82	44.84	158.65 ₪

סה"כ לדייר:

שיא ביקוש	סה"כ
	353.82
	158.65 ₪

19.97 ₪	תשלום קבוע	
0.00 ₪	תשלום עבור גודל חיבור בKVA (0x0)	
178.62 ₪	סה"כ לתשלום	לא כולל מע"מ

התפלגות חיוב בש"ח לפי תעו"ז

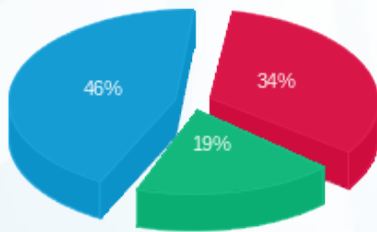

פסגה (₪ 54.41)
 גבע (₪ 30.78)
 שפל (₪ 73.46)

הסטוריית צריכה בקוט"ש

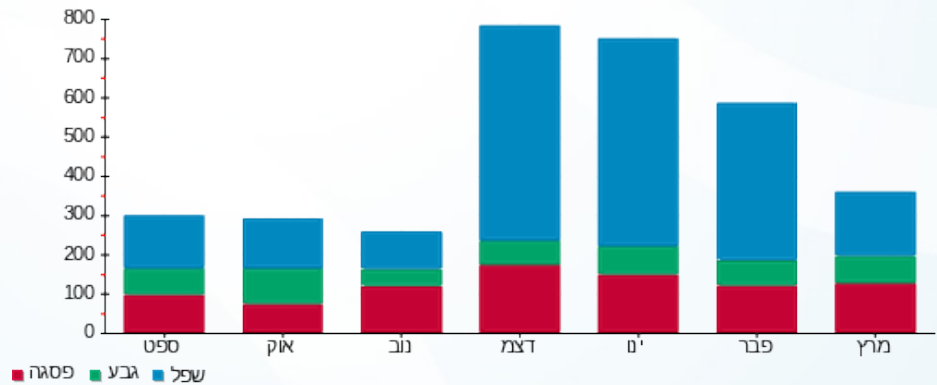

06/04/20 תאריך הפקה:
 31/03/20 תאריך קריאה נוכחית:
 01/03/20 תאריך קריאה קודמת:

שם דייר: ד - אביב שרון
 שם אתר: עין המפרץ

לקוח/ה נכבד/ה, אנו מתכבדים להגיש את חישוב צריכת החשמל לתקופה 01/03/20 - 31/03/20:

אביב שרון - 1 - 19051988(0x0)

סוג תעריף	סוג צריכה	קריאה קודמת	קריאה נוכחית	סה"כ צריכה בקוט"ש	מחיר לקוט"ש בא"ג	סה"כ לתשלום
פרטי חשבון עבור תאריכים:		01/03/20	31/03/20			
767		3,874.70	5,163.25	1,288.55	44.84	577.79 ₪

ד - אביב שרון - 2 - 19051988(0x0)

סוג תעריף	סוג צריכה	קריאה קודמת	קריאה נוכחית	סה"כ צריכה בקוט"ש	מחיר לקוט"ש בא"ג	סה"כ לתשלום
פרטי חשבון עבור תאריכים:		01/03/20	31/03/20			
767		1,516.50	2,019.35	502.85	44.84	225.48 ₪

ד - אביב שרון - 3 - 19051988(0x0)

סוג תעריף	סוג צריכה	קריאה קודמת	קריאה נוכחית	סה"כ צריכה בקוט"ש	מחיר לקוט"ש בא"ג	סה"כ לתשלום
פרטי חשבון עבור תאריכים:		01/03/20	31/03/20			
767		537.90	860.20	322.30	44.84	144.52 ₪

סה"כ לדייר:

שיא ביקוש	סה"כ
	2,113.70
	947.78 ₪

תשלום קבוע	תשלום עבור גודל חיבור בKVA (0x0)	סה"כ לתשלום	לא כולל מע"מ
19.97 ₪	0.00 ₪	967.75 ₪	

התפלגות חיוב בש"ח לפי תעו"ז

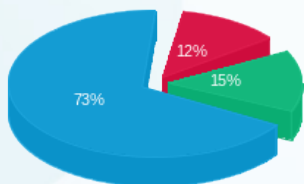

פסגה (118.09 ₪)
 גבע (140.82 ₪)
 שפיל (688.88 ₪)

הסטוריית צריכה בקוט"ש

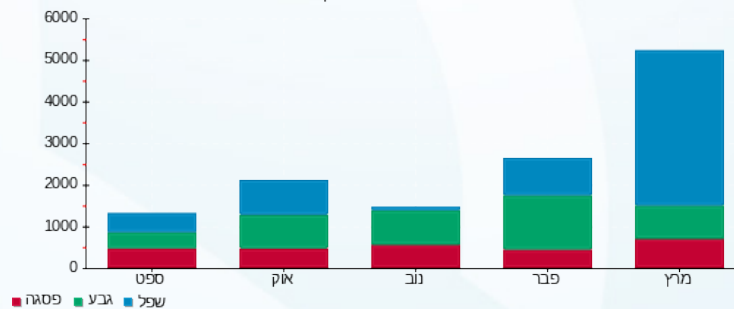



06/04/20

תאריך הפקדה:

שם דייר: ד - אבני עלית ושלומי

31/03/20

תאריך קריאה נוכחית:

שם אתר: עין המפרץ

01/03/20

תאריך קריאה קודמת:

לקוח/ה נכבד/ה, אנו מתכבדים להגיש את חישוב צריכת החשמל לתקופה 01/03/20 - 31/03/20:

ד - אבני עלית ושלומי - 1 - 70058622(0x0)

סוג תעריף	סוג צריכה	קריאה קודמת	קריאה נוכחית	סה"כ צריכה בקוט"ש	מחיר לקוט"ש בא"ג	סה"כ לתשלום
פרטי חשבון עבור תאריכים:		01/03/20	31/03/20			
767		89,339.61	90,461.52	1,121.91	44.84	503.06 ₪

סה"כ לדייר:

סה"כ	שיא ביקוש
1,121.91	7.45
503.06 ₪	

19.97 ₪	תשלום קבוע	
0.00 ₪	תשלום עבור גודל חיבור בKVA (0x0)	
523.03 ₪	סה"כ לתשלום	לא כולל מע"מ

התפלגות חיוב בש"ח לפי תעו"ז

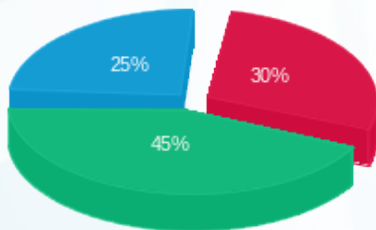

- פסגה (148.45 ₪) 25%
- גבע (226.55 ₪) 45%
- שפל (128.06 ₪) 30%

הסטוריית צריכה בקוט"ש

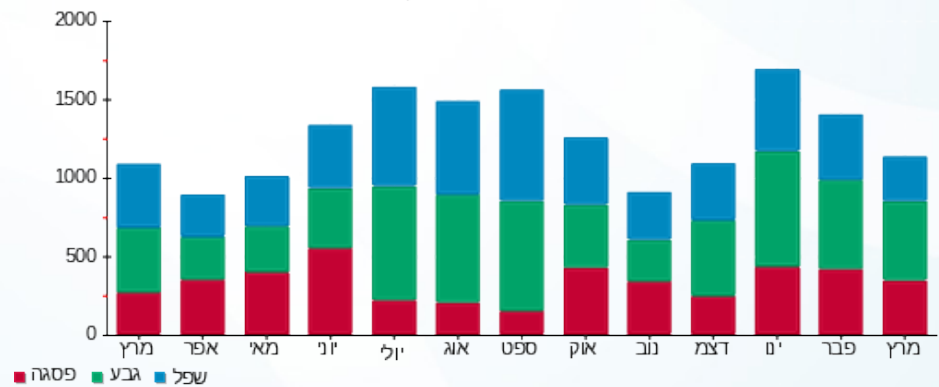

06/04/20 תאריך הפקה:
 31/03/20 תאריך קריאה נוכחית:
 01/03/20 תאריך קריאה קודמת:

שם דייר: ד - אברמוביץ דגנית ואסף
 שם אתר: עין המפרץ

לקוח/ה נכבד/ה, אנו מתכבדים להגיש את חישוב צריכת החשמל לתקופה 01/03/20 - 31/03/20:

ד - אברמוביץ דגנית ואסף - 1 - 70039074(0x0)

סוג תעריף	סוג צריכה	קריאה קודמת	קריאה נוכחית	סה"כ צריכה בקוט"ש	מחיר לקוט"ש בא"ג	סה"כ לתשלום
			31/03/20	01/03/20	פרטי חשבון עבור תאריכים:	
767		137,478.78	138,400.76	921.98	44.84	413.41 ₪

סה"כ לדייר:

שיא ביקוש	סה"כ
8.10	921.98
	413.41 ₪

19.97 ₪	תשלום קבוע	
0.00 ₪	תשלום עבור גודל חיבור בKVA (0x0)	
433.38 ₪	סה"כ לתשלום	לא כולל מע"מ

התפלגות חיוב בש"ח לפי תעו"ז

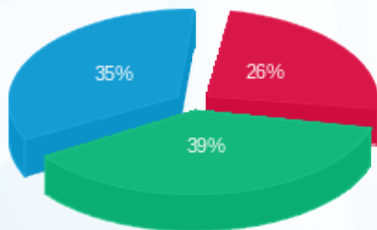

פסגה (105.55 ₪) ■
 גבע (162.25 ₪) ■
 שפל (145.61 ₪) ■

הסטוריית צריכה בקוט"ש

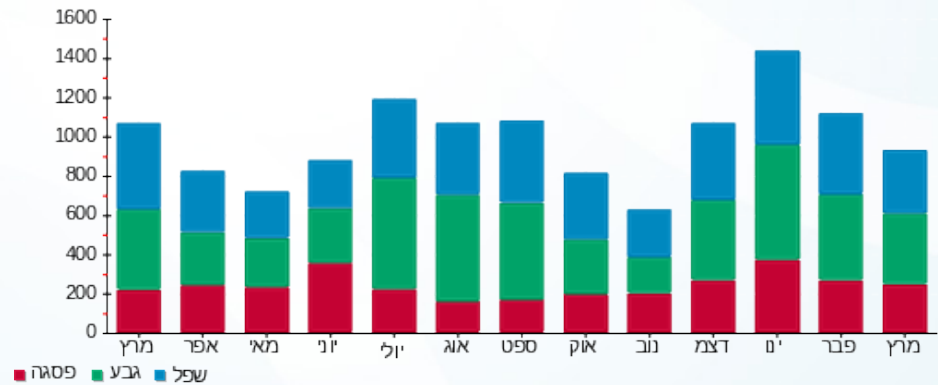

06/04/20 תאריך הפקה:
 31/03/20 תאריך קריאה נוכחי:
 01/03/20 תאריך קריאה קודמת:

שם דייר: ד - אגם שמואל (פינה)
 שם אתר: עין המפרץ

לקוח/ה נכבד/ה, אנו מתכבדים להגיש את חישוב צריכת החשמל לתקופה 01/03/20 - 31/03/20:

ד - אגם שמואל (פינה) - 1 - 81025688(0x0)

סוג תעריף	סוג צריכה	קריאה קודמת	קריאה נוכחית	סה"כ צריכה בקוט"ש	מחיר לקוט"ש בא"ג	סה"כ לתשלום
פרטי חשבון עבור תאריכים:		01/03/20	31/03/20			
767		37,343.47	37,941.80	598.33	44.84	268.29 ₪

סה"כ לדייר:

שיא ביקוש	סה"כ
5.68	598.33
	268.29 ₪

19.97 ₪	תשלום קבוע	
0.00 ₪	תשלום עבור גודל חיבור בKVA (0x0)	
288.26 ₪	סה"כ לתשלום	לא כולל מע"מ

התפלגות חיוב בש"ח לפי תעו"ז

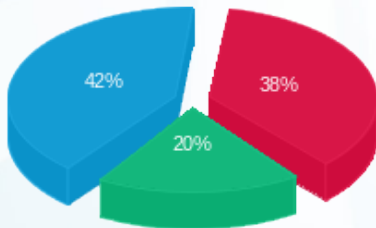

פסגה (101.44 ₪) 42%
 גבע (52.84 ₪) 20%
 שפל (114.00 ₪) 38%

הסטוריית צריכה בקוט"ש

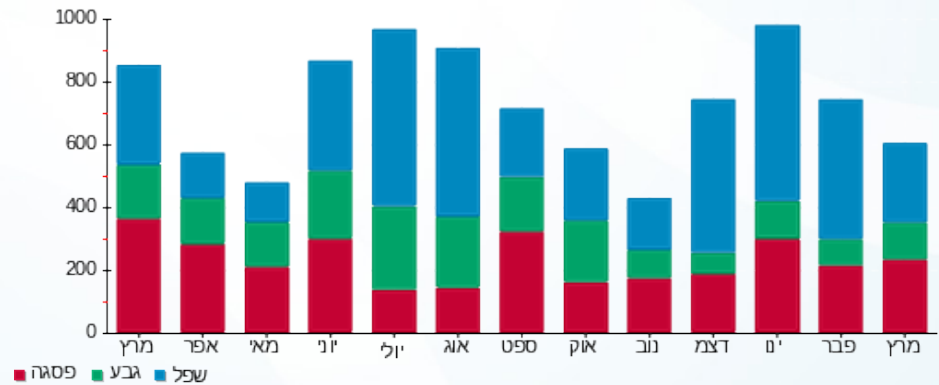



06/04/20

תאריך הפקדה:

שם דייר: ד - אדיב אילת

31/03/20

תאריך קריאה נוכחית:

שם אתר: עין המפרץ

01/03/20

תאריך קריאה קודמת:

לקוח/ה נכבד/ה, אנו מתכבדים להגיש את חישוב צריכת החשמל לתקופה 01/03/20 - 31/03/20:

ד - אדיב אילת - 3 - 70013644(0x0)

סוג תעריף	סוג צריכה	קריאה קודמת	קריאה נוכחית	סה"כ צריכה בקוט"ש	מחיר לקוט"ש בא"ג	סה"כ לתשלום
פרטי חשבון עבור תאריכים:		01/03/20	31/03/20			
767		1,157,341.02	1,157,962.94	621.93	44.84	278.87 ₪

סה"כ לדייר:

שיא ביקוש	סה"כ
	621.93
	278.87 ₪

19.97 ₪	תשלום קבוע	
0.00 ₪	תשלום עבור גודל חיבור ב KVA (0x0)	
298.84 ₪	סה"כ לתשלום	לא כולל מע"מ

התפלגות חיוב בש"ח לפי תעו"ז

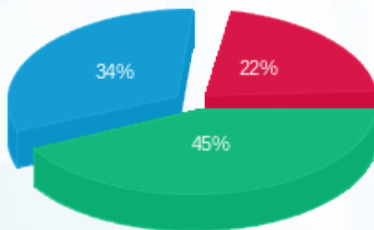

פסגה (₪ 60.96)
גבע (₪ 124.23)
שפל (₪ 93.68)

הסטוריית צריכה בקוט"ש

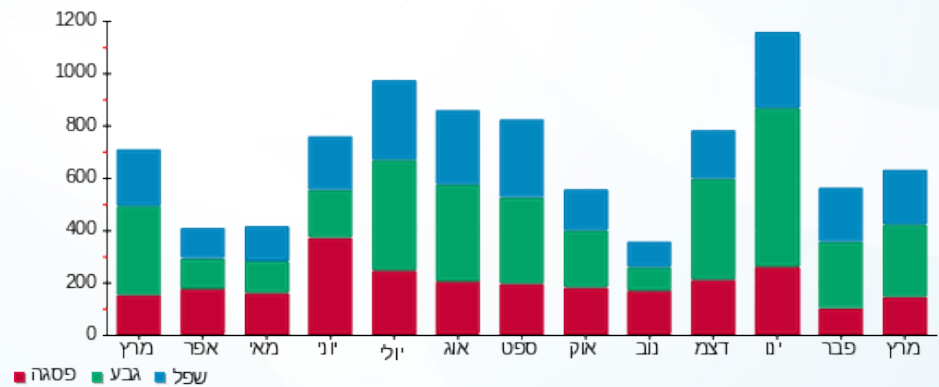



06/04/20

תאריך הפקדה:

שם דייר: ד - אדיב עידן

31/03/20

תאריך קריאה נוכחית:

שם אתר: עין המפרץ

01/03/20

תאריך קריאה קודמת:

לקוח/ה נכבד/ה, אנו מתכבדים להגיש את חישוב צריכת החשמל לתקופה 01/03/20 - 31/03/20:

ד - אדיב עידן - 1 - 81026464(0x0)

סוג תעריף	סוג צריכה	קריאה קודמת	קריאה נוכחית	סה"כ צריכה בקוט"ש	מחיר לקוט"ש בא"ג	סה"כ לתשלום
פרטי חשבון עבור תאריכים:		01/03/20	31/03/20			
767		9,389.90	9,480.38	90.48	44.84	40.57 ₪

סה"כ לדייר:

שיא ביקוש	סה"כ
	90.48
	40.57 ₪

19.97 ₪	תשלום קבוע	
0.00 ₪	תשלום עבור גודל חיבור בKVA (0x0)	
60.54 ₪	סה"כ לתשלום	לא כולל מע"מ

התפלגות חיוב בש"ח לפי תעו"ז

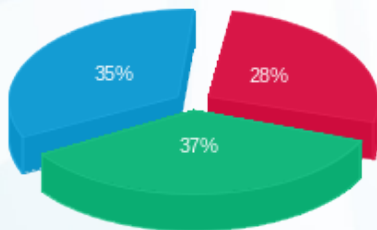

פסגה (11.40 ₪)
גבע (15.04 ₪)
שפל (14.13 ₪)

הסטוריית צריכה בקוט"ש

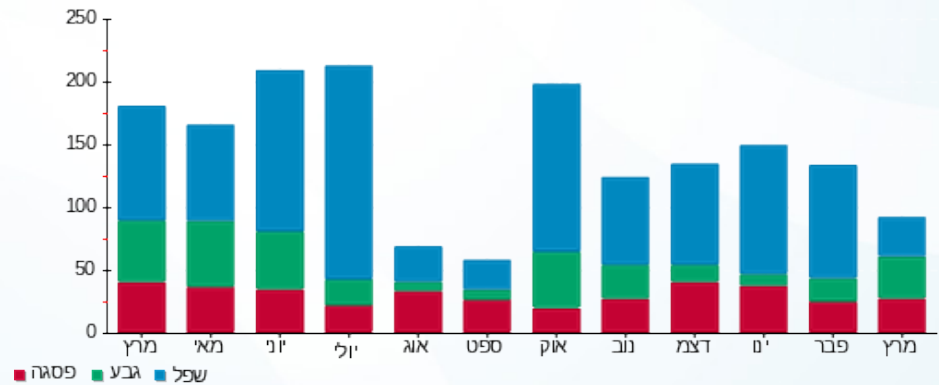

06/04/20 תאריך הפקה:
 31/03/20 תאריך קריאה נוכחית:
 01/03/20 תאריך קריאה קודמת:

שם דייר: ד - אהרונ רונת (גורן)
 שם אתר: עין המפרץ

לקוח/ה נכבד/ה, אנו מתכבדים להגיש את חישוב צריכת החשמל לתקופה 01/03/20 - 31/03/20:

אהרונ רונת (גורן) - 1 - 81025362(0x0)

סוג תעריף	סוג צריכה	קריאה קודמת	קריאה נוכחית	סה"כ צריכה בקוט"ש	מחיר לקוט"ש בא"ג	סה"כ לתשלום
פרטי חשבון עבור תאריכים:		01/03/20	31/03/20			
767		60,850.41	62,035.20	1,184.79	44.84	531.26 ₪

סה"כ לדייר:

שיא ביקוש	סה"כ
8.00	1,184.79
	531.26 ₪

19.97 ₪	תשלום קבוע	
0.00 ₪	תשלום עבור גודל חיבור בKVA (0x0)	
551.23 ₪	סה"כ לתשלום	לא כולל מע"מ

התפלגות חיוב בש"ח לפי תעו"ז

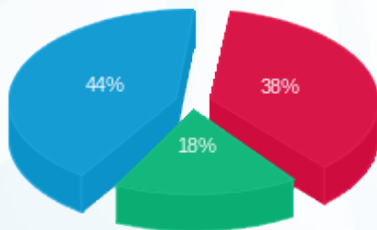

פסגה (202.73 ₪) ■
 גבע (94.36 ₪) ■
 שפל (234.18 ₪) ■

הסטוריית צריכה בקוט"ש

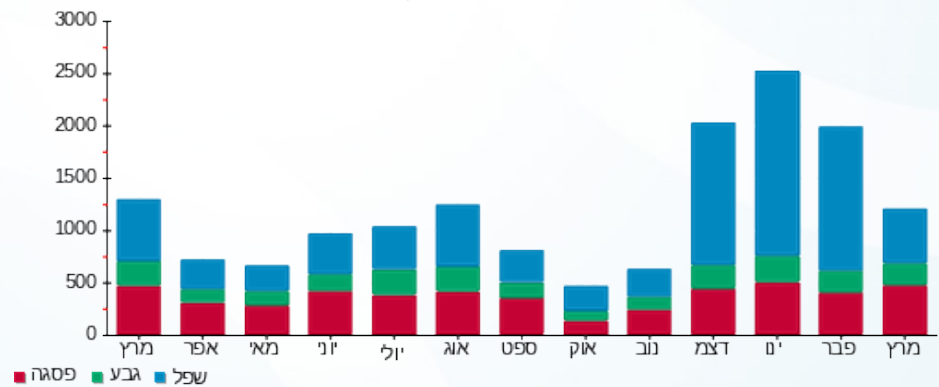



06/04/20

תאריך הפקדה:

שם דייר: ד - אופיר סיגל

31/03/20

תאריך קריאה נוכחית:

שם אתר: עין המפרץ

01/03/20

תאריך קריאה קודמת:

לקוח/ה נכבד/ה, אנו מתכבדים להגיש את חישוב צריכת החשמל לתקופה 01/03/20 - 31/03/20:

ד - אופיר סיגל - 1 - 81025227(0x0)

סוג תעריף	סוג צריכה	קריאה קודמת	קריאה נוכחית	סה"כ צריכה בקוט"ש	מחיר לקוט"ש בא"ג	סה"כ לתשלום
פרטי חשבון עבור תאריכים:		01/03/20	31/03/20			
767		48,213.97	48,936.83	722.86	44.84	324.13 ₪

סה"כ לדייר:

שיא ביקוש	סה"כ
9.20	722.86
	324.13 ₪

תשלום קבוע	תשלום עבור גודל חיבור בKVA (0x0)	סה"כ לתשלום	לא כולל מע"מ
19.97 ₪	0.00 ₪	344.10 ₪	

התפלגות חיוב בש"ח לפי תעו"ז

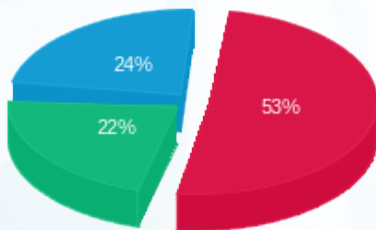

פסגה (173.38 ₪) ■
 גבע (72.81 ₪) ■
 שפל (77.94 ₪) ■

הסטוריית צריכה בקוט"ש

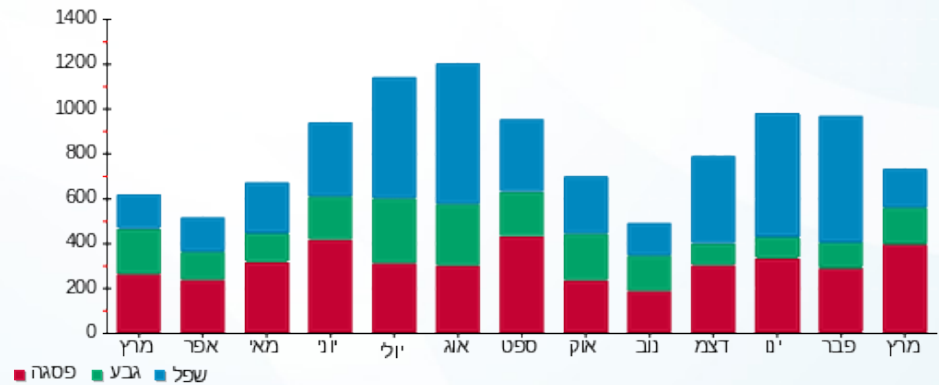

06/04/20 תאריך הפקדה:
 31/03/20 תאריך קריאה נוכחית:
 01/03/20 תאריך קריאה קודמת:

שם דייר: ד - אופיר עדית
 שם אתר: עין המפרץ

לקוח/ה נכבד/ה, אנו מתכבדים להגיש את חישוב צריכת החשמל לתקופה 01/03/20 - 31/03/20:

ד - אופיר עדית - 1 - 81026159(0x0)

סוג תעריף	סוג צריכה	קריאה קודמת	קריאה נוכחית	סה"כ צריכה בקוט"ש	מחיר לקוט"ש בא"ג	סה"כ לתשלום
פרטי חשבון עבור תאריכים:		01/03/20	31/03/20			
767		13,505.58	13,687.78	182.21	44.84	81.70 ₪

סה"כ לדייר:

שיא ביקוש	סה"כ
2.70	182.21
	81.70 ₪

19.97 ₪	תשלום קבוע	
0.00 ₪	תשלום עבור גודל חיבור ב KVA (0x0)	
101.67 ₪	סה"כ לתשלום	לא כולל מע"מ

התפלגות חיוב בש"ח לפי תעו"ז

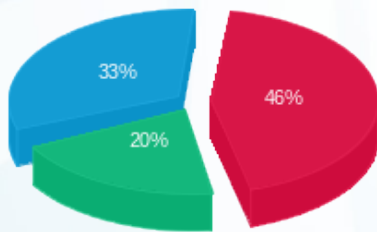

פסגה (37.93 ₪) ■
 גבע (16.68 ₪) ■
 שפל (27.09 ₪) ■

הסטוריית צריכה בקוט"ש

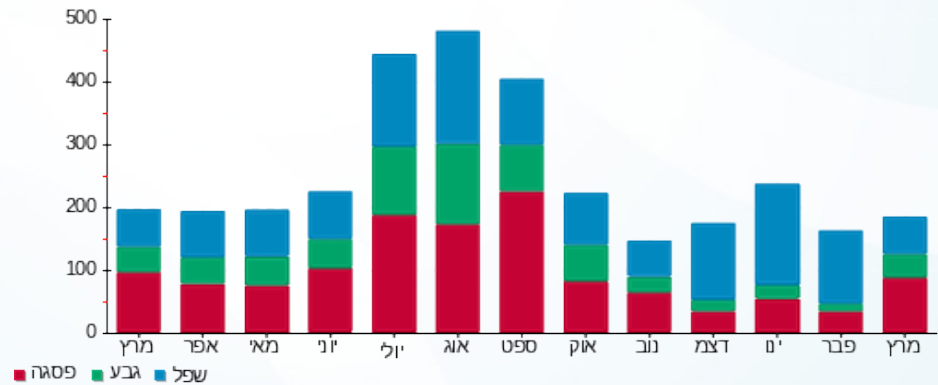

06/04/20 תאריך הפקה:
 31/03/20 תאריך קריאה נוכחית:
 01/03/20 תאריך קריאה קודמת:

שם דייר: ד - אורין מולד
 שם אתר: עין המפרץ

לקוח/ה נכבד/ה, אנו מתכבדים להגיש את חישוב צריכת החשמל לתקופה 01/03/20 - 31/03/20:

ד - אורין מולד - 1 - 70000408(0x0)

סוג תעריף	סוג צריכה	קריאה קודמת	קריאה נוכחית	סה"כ צריכה בקוט"ש	מחיר לקוט"ש בא"ג	סה"כ לתשלום
פרטי חשבון עבור תאריכים:		01/03/20	31/03/20			
767		9,068.62	9,301.40	232.78	44.84	104.38 ₪

סה"כ לדייר:

שיא ביקוש	סה"כ
	232.78
	104.38 ₪

19.97 ₪	תשלום קבוע	
0.00 ₪	תשלום עבור גודל חיבור בKVA (0x0)	
124.35 ₪	סה"כ לתשלום	לא כולל מע"מ

התפלגות חיוב בש"ח לפי תעו"ז

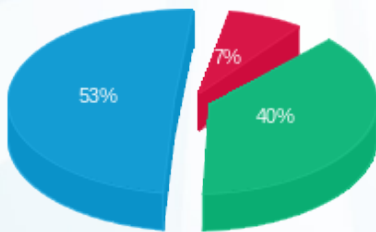

פסגה (7.65 ₪) ■
 גבע (41.59 ₪) ■
 שפל (55.14 ₪) ■

הסטוריית צריכה בקוט"ש

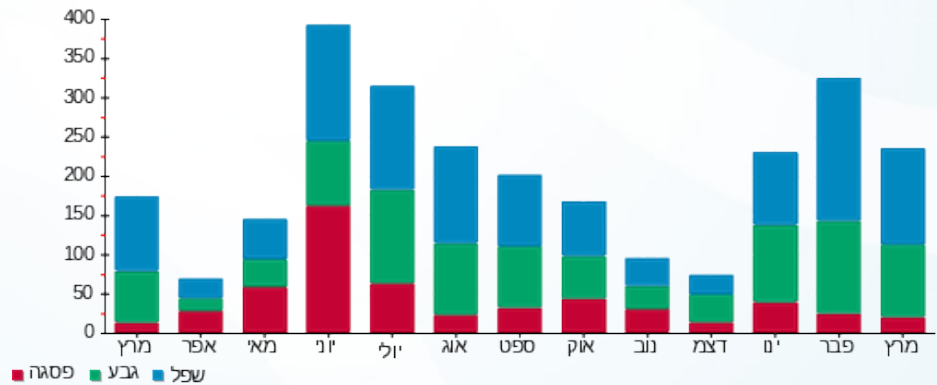

06/04/20 תאריך הפקה:
 31/03/20 תאריך קריאה נוכחית:
 01/03/20 תאריך קריאה קודמת:

שם דייר: ד - אורן-מולד כרמית
 שם אתר: עין המפרץ

לקוח/ה נכבד/ה, אנו מתכבדים להגיש את חישוב צריכת החשמל לתקופה 01/03/20 - 31/03/20:

ד - אורן-מולד כרמית - 1 - 70038005(0x0)

סוג תעריף	סוג צריכה	קריאה קודמת	קריאה נוכחית	סה"כ צריכה בקוט"ש	מחיר לקוט"ש בא"ג	סה"כ לתשלום
פרטי חשבון עבור תאריכים:		01/03/20	31/03/20			
767		114,403.71	114,845.74	442.03	44.84	198.21 ₪

סה"כ לדייר:

שיא ביקוש	סה"כ
5.02	442.03
	198.21 ₪

19.97 ₪	תשלום קבוע	
0.00 ₪	תשלום עבור גודל חיבור בKVA (0x0)	
218.18 ₪	סה"כ לתשלום	לא כולל מע"מ

התפלגות חיוב בש"ח לפי תעו"ז

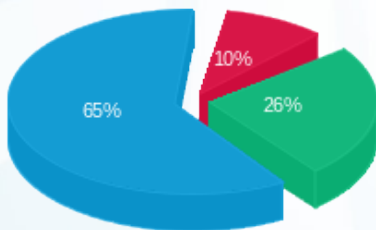

פסגה (19.29 ₪) ■
 גבע (50.91 ₪) ■
 שפל (128.01 ₪) ■

הסטוריית צריכה בקוט"ש

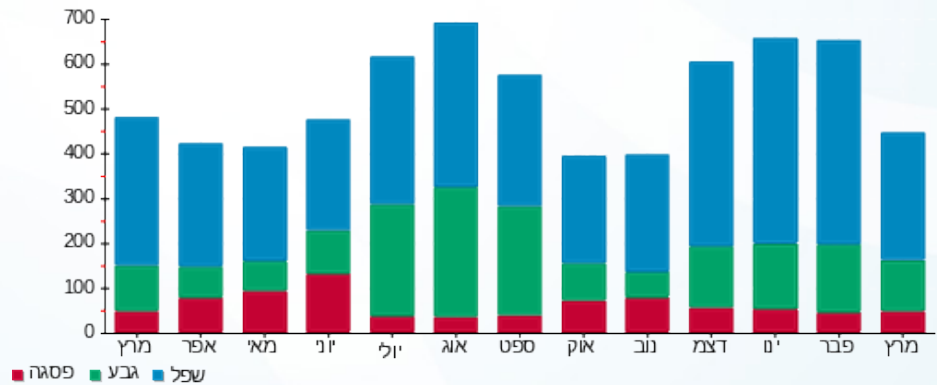

06/04/20 תאריך הפקה:
 31/03/20 תאריך קריאה נוכחית:
 01/03/20 תאריך קריאה קודמת:

שם דייר: ד - אושרית אבוחציר
 שם אתר: עין המפרץ

לקוח/ה נכבד/ה, אנו מתכבדים להגיש את חישוב צריכת החשמל לתקופה 01/03/20 - 31/03/20:

ד - אושרית אבוחציר - 1 - 70013226(0x0)

סוג תעריף	סוג צריכה	קריאה קודמת	קריאה נוכחית	סה"כ צריכה בקוט"ש	מחיר לקוט"ש בא"ג	סה"כ לתשלום
פרטי חשבון עבור תאריכים:		01/03/20	31/03/20			
767		5,925.28	7,046.76	1,121.48	44.84	502.87 ₪

סה"כ לדייר:

שיא ביקוש	סה"כ
	1,121.48
	502.87 ₪

19.97 ₪	תשלום קבוע	
0.00 ₪	תשלום עבור גודל חיבור בKVA (0x0)	
522.84 ₪	סה"כ לתשלום	לא כולל מע"מ

התפלגות חיוב בש"ח לפי תעו"ז

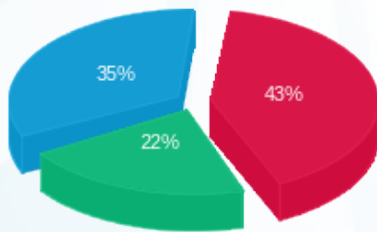

פסגה (217.96 ₪) 35%
 גבע (111.11 ₪) 22%
 שפל (173.80 ₪) 43%

הסטוריית צריכה בקוט"ש

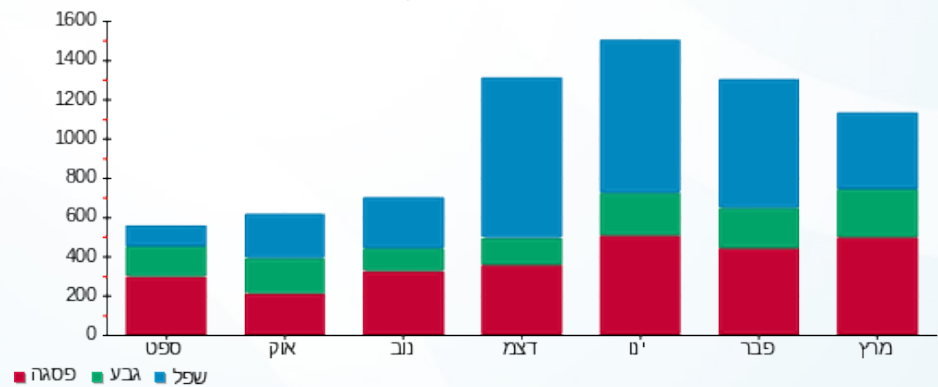

06/04/20 תאריך הפקה:
 31/03/20 תאריך קריאה נוכחית:
 01/03/20 תאריך קריאה קודמת:

שם דייר: ד - אטד זיו ואליסון
 שם אתר: עין המפרץ

לקוח/ה נכבד/ה, אנו מתכבדים להגיש את חישוב צריכת החשמל לתקופה 01/03/20 - 31/03/20:

ד - אטד זיו ואליסון - 1 - 70030010 (0x0)

סוג תעריף	סוג צריכה	קריאה קודמת	קריאה נוכחית	סה"כ צריכה בקוט"ש	מחיר לקוט"ש בא"ג	סה"כ לתשלום
פרטי חשבון עבור תאריכים:		01/03/20	31/03/20			
767		88,498.75	89,161.59	662.85	44.84	297.22 ₪

סה"כ לדייר:

שיא ביקוש	סה"כ
10.06	662.85
	297.22 ₪

19.97 ₪	תשלום קבוע	
0.00 ₪	תשלום עבור גודל חיבור ב KVA (0x0)	
317.19 ₪	סה"כ לתשלום	לא כולל מע"מ

התפלגות חיוב בש"ח לפי תעו"ז

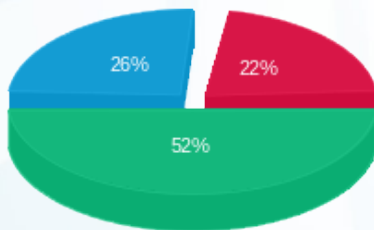

פסגה (₪ 65.49)
 גבע (₪ 155.29)
 שפל (₪ 76.44)

הסטוריית צריכה בקוט"ש

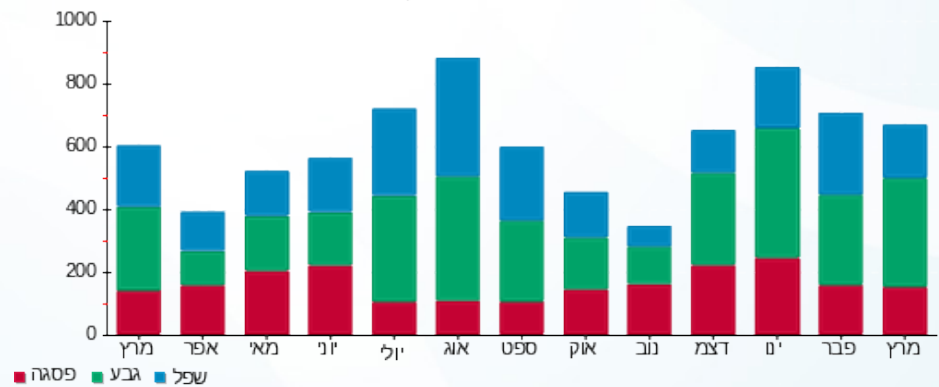

06/04/20 תאריך הפקה:
 31/03/20 תאריך קריאה נוכחית:
 01/03/20 תאריך קריאה קודמת:

שם דייר: ד - אטד מרב ודניאל מלמד חדש
 שם אתר: עין המפרץ

לקוח/ה נכבד/ה, אנו מתכבדים להגיש את חישוב צריכת החשמל לתקופה 01/03/20 - 31/03/20:

ד - אטד מרב ודניאל מלמד - 1 - 70045733(0x0)

סוג תעריף	סוג צריכה	קריאה קודמת	קריאה נוכחית	סה"כ צריכה בקוט"ש	מחיר לקוט"ש בא"ג	סה"כ לתשלום
פרטי חשבון עבור תאריכים:		01/03/20	31/03/20			
767		1.99	3.98	1.99	44.84	0.89 ₪

סה"כ לדייר:

שיא ביקוש	סה"כ
	1.99
	0.89 ₪

19.97 ₪	תשלום קבוע	
0.00 ₪	תשלום עבור גודל חיבור ב KVA (0x0)	
20.86 ₪	סה"כ לתשלום	לא כולל מע"מ

התפלגות חיוב בש"ח לפי תעו"ז

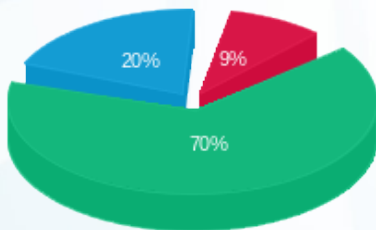

פסגה (0.08 ₪)
 גבע (0.63 ₪)
 שפל (0.18 ₪)

הסטוריית צריכה בקוט"ש

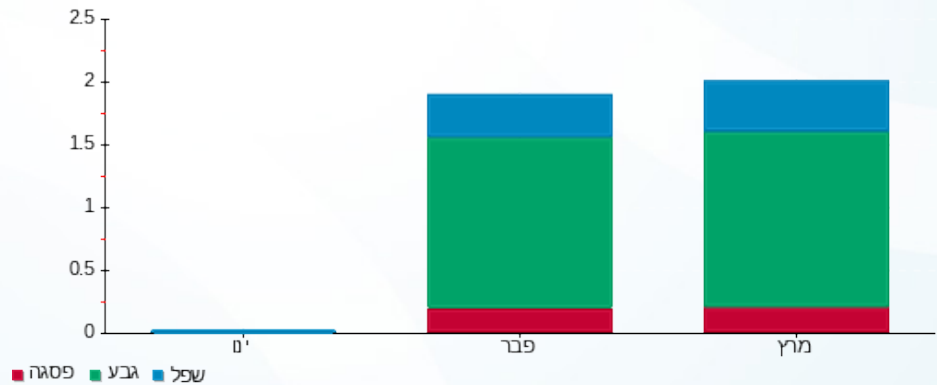

06/04/20 תאריך הפקה:
 31/03/20 תאריך קריאה נוכחית:
 01/03/20 תאריך קריאה קודמת:

שם דייר: ד - אטד שלומית ושוואל
 שם אתר: עין המפרץ

לקוח/ה נכבד/ה, אנו מתכבדים להגיש את חישוב צריכת החשמל לתקופה **01/03/20 - 31/03/20**:

ד - אטד שלומית ושוואל - 1 - 81025441(0x0)

סוג תעריף	סוג צריכה	קריאה קודמת	קריאה נוכחית	סה"כ צריכה בקוט"ש	מחיר לקוט"ש בא"ג	סה"כ לתשלום
פרטי חשבון עבור תאריכים:		01/03/20	31/03/20			
767		29,793.46	30,768.01	974.54	44.84	436.99 ₪

סה"כ לדייר:

שיא ביקוש	סה"כ
7.94	974.54
	436.99 ₪

19.97 ₪	תשלום קבוע	
0.00 ₪	תשלום עבור גודל חיבור בKVA (0x0)	
456.96 ₪	סה"כ לתשלום	לא כולל מע"מ

התפלגות חיוב בש"ח לפי תעו"ז

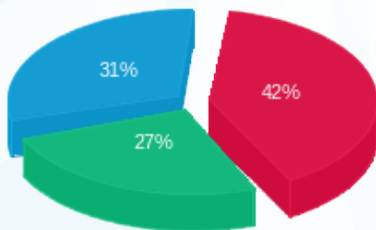

פסגה (183.95 ₪) ■
 גבע (115.87 ₪) ■
 שפל (137.16 ₪) ■

הסטוריית צריכה בקוט"ש

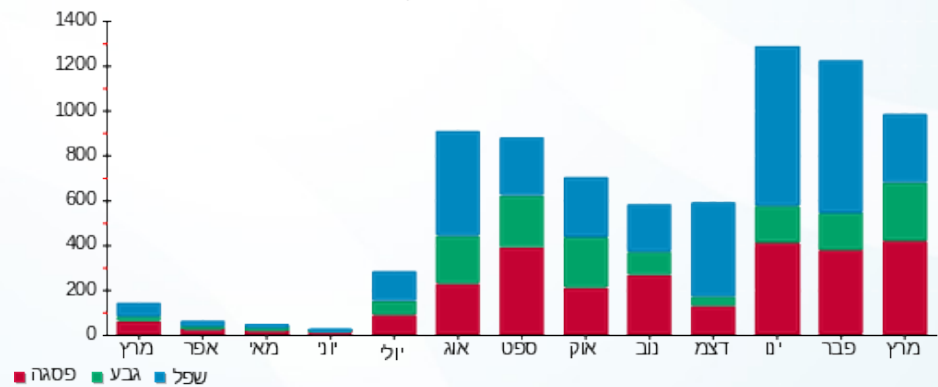

06/04/20 תאריך הפקה:
 31/03/20 תאריך קריאה נוכחית:
 01/03/20 תאריך קריאה קודמת:

שם דייר: ד - אידלמן דומיניק ועזרא
 שם אתר: עין המפרץ

לקוח/ה נכבד/ה, אנו מתכבדים להגיש את חישוב צריכת החשמל לתקופה 01/03/20 - 31/03/20:

ד - אידלמן דומיניק ועזרא - 1 - 81024695(0x0)

סוג תעריף	סוג צריכה	קריאה קודמת	קריאה נוכחית	סה"כ צריכה בקוט"ש	מחיר לקוט"ש בא"ג	סה"כ לתשלום
פרטי חשבון עבור תאריכים:		01/03/20	31/03/20			
767		95,827.03	96,366.91	539.88	44.84	242.08 ₪

סה"כ לדייר:

שיא ביקוש	סה"כ
7.44	539.88
	242.08 ₪

19.97 ₪	תשלום קבוע	
0.00 ₪	תשלום עבור גודל חיבור בKVA (0x0)	
262.05 ₪	סה"כ לתשלום	לא כולל מע"מ

התפלגות חיוב בש"ח לפי תעו"ז

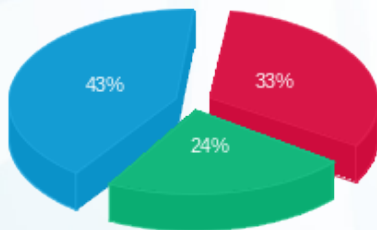

פסגה (79.72 ₪) ■
 גבע (57.09 ₪) ■
 שפל (105.27 ₪) ■

הסטוריית צריכה בקוט"ש

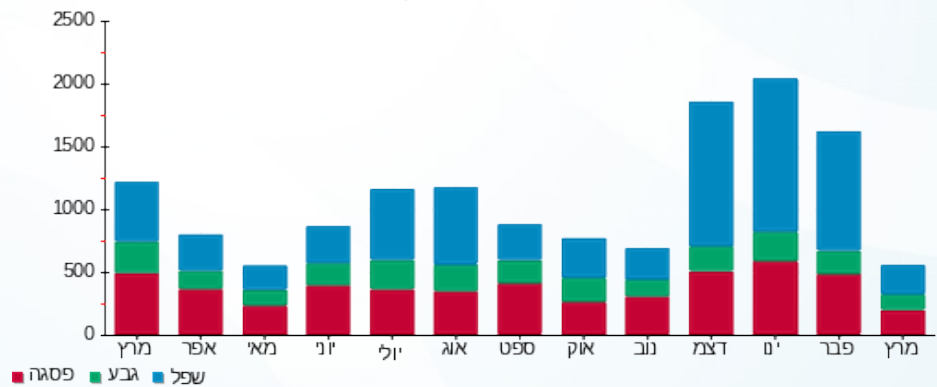

06/04/20 תאריך הפקה:
 31/03/20 תאריך קריאה נוכחית:
 01/03/20 תאריך קריאה קודמת:

שם דייר: ד - איל מולד
 שם אתר: עין המפרץ

לקוח/ה נכבד/ה, אנו מתכבדים להגיש את חישוב צריכת החשמל לתקופה 01/03/20 - 31/03/20:

ד - איל מולד - 3 - 70062102 (0x0)

סוג תעריף	סוג צריכה	קריאה קודמת	קריאה נוכחית	סה"כ צריכה בקוט"ש	מחיר לקוט"ש בא"ג	סה"כ לתשלום
פרטי חשבון עבור תאריכים:		01/03/20	31/03/20			
767		86,223.52	86,898.47	674.94	44.84	302.64 ₪

סה"כ לדייר:

שיא ביקוש	סה"כ
	674.94
	302.64 ₪

תשלום קבוע	תשלום עבור גודל חיבור בKVA (0x0)	סה"כ לתשלום	לא כולל מע"מ
19.97 ₪	0.00 ₪	322.61 ₪	

התפלגות חיוב בש"ח לפי תעו"ז

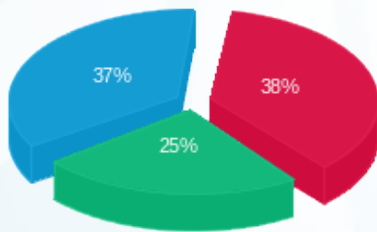

פסגה (114.93 ₪) 38%
 גבע (76.41 ₪) 25%
 שפל (111.30 ₪) 37%

הסטוריית צריכה בקוט"ש

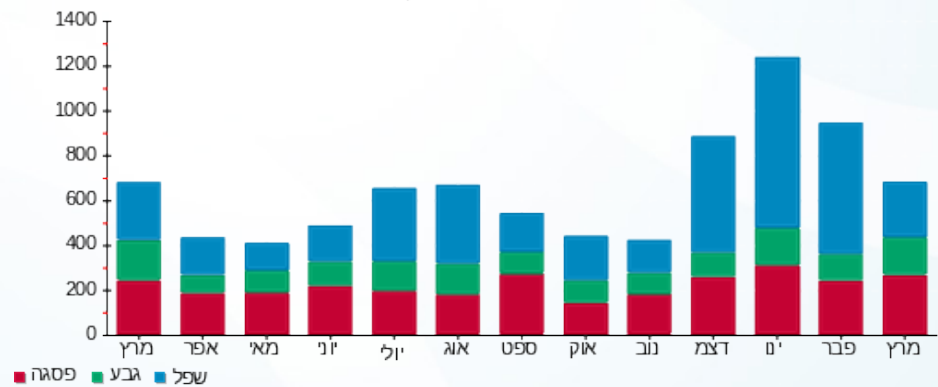

06/04/20 תאריך הפקדה:
 31/03/20 תאריך קריאה נוכחית:
 01/03/20 תאריך קריאה קודמת:

שם דייר: ד - אילן חני וגדי
 שם אתר: עין המפרץ

לקוח/ה נכבד/ה, אנו מתכבדים להגיש את חישוב צריכת החשמל לתקופה 01/03/20 - 31/03/20:

ד - אילן חני וגדי - 1 - 70032346(0x0)

סוג תעריף	סוג צריכה	קריאה קודמת	קריאה נוכחית	סה"כ צריכה בקוט"ש	מחיר לקוט"ש בא"ג	סה"כ לתשלום
פרטי חשבון עבור תאריכים:		01/03/20	31/03/20			
767		19,892.66	20,045.98	153.32	44.84	68.75 ₪

סה"כ לדייר:

שיא ביקוש	סה"כ
3.91	153.32
	68.75 ₪

19.97 ₪	תשלום קבוע	
0.00 ₪	תשלום עבור גודל חיבור בKVA (0x0)	
88.72 ₪	סה"כ לתשלום	לא כולל מע"מ

התפלגות חיוב בש"ח לפי תעו"ז

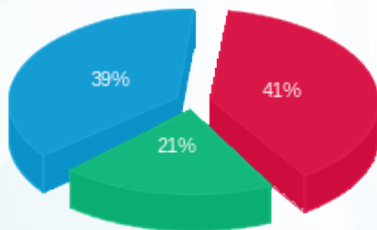

פסגה (27.96 ₪) ■
 גבע (14.14 ₪) ■
 שפל (26.64 ₪) ■

הסטוריית צריכה בקוט"ש

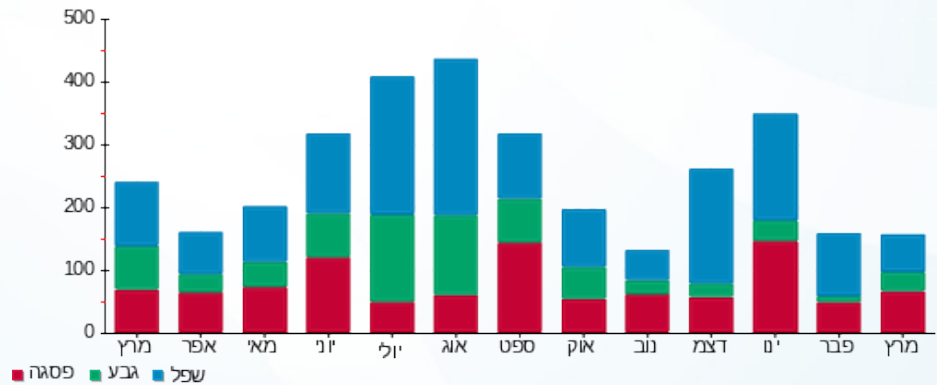



06/04/20

תאריך הפקה:

שם דייר: ד - אילן קלברג

31/03/20

תאריך קריאה נוכחית:

שם אתר: עין המפרץ

01/03/20

תאריך קריאה קודמת:

לקוח/ה נכבד/ה, אנו מתכבדים להגיש את חישוב צריכת החשמל לתקופה 01/03/20 - 31/03/20:

ד - אילן קלברג - 1 - 80000363 (0x0)

סוג תעריף	סוג צריכה	קריאה קודמת	קריאה נוכחית	סה"כ צריכה בקוט"ש	מחיר לקוט"ש בא"ג	סה"כ לתשלום
פרטי חשבון עבור תאריכים:		01/03/20	31/03/20			
767		74,198.98	76,554.62	2,355.65	44.84	1,056.27 ₪

סה"כ לדייר:

שיא ביקוש	סה"כ
	2,355.65
	1,056.27 ₪

19.97 ₪	תשלום קבוע	
0.00 ₪	תשלום עבור גודל חיבור ב-KVA (0x0)	
1,076.24 ₪	סה"כ לתשלום	לא כולל מע"מ

התפלגות חיוב בש"ח לפי תעו"ז

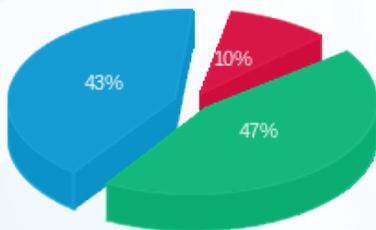

פסגה (106.42 ₪) ■
 גבע (493.05 ₪) ■
 שפל (456.81 ₪) ■

הסטוריית צריכה בקוט"ש

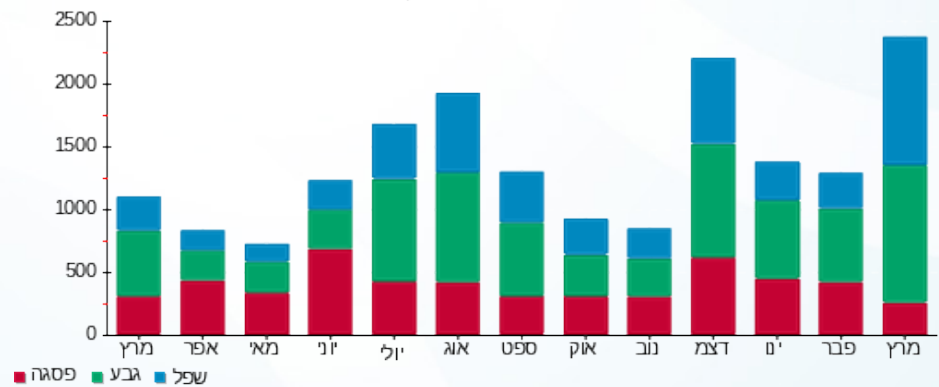

06/04/20 תאריך הפקה:
 31/03/20 תאריך קריאה נוכחית:
 01/03/20 תאריך קריאה קודמת:

שם דייר: ד - אילן שרה
 שם אתר: עין המפרץ

לקוח/ה נכבד/ה, אנו מתכבדים להגיש את חישוב צריכת החשמל לתקופה 01/03/20 - 31/03/20:

ד - אילן שרה - 1 - 70045740(0x0)

סוג תעריף	סוג צריכה	קריאה קודמת	קריאה נוכחית	סה"כ צריכה בקוט"ש	מחיר לקוט"ש בא"ג	סה"כ לתשלום
פרטי חשבון עבור תאריכים:		01/03/20	31/03/20			
767		73,373.65	73,792.48	418.83	44.84	187.80 ₪

סה"כ לדייר:

שיא ביקוש	סה"כ
3.98	418.83
	187.80 ₪

19.97 ₪	תשלום קבוע	
0.00 ₪	תשלום עבור גודל חיבור ב-KVA (0x0)	
207.77 ₪	סה"כ לתשלום	לא כולל מע"מ

התפלגות חיוב בש"ח לפי תעו"ז

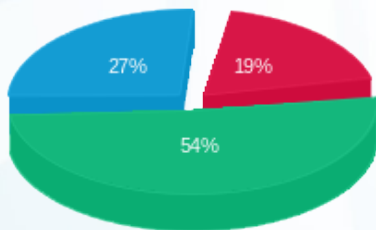

פסגה (₪ 36.39)
 גבע (₪ 101.29)
 שפל (₪ 50.12)

הסטוריית צריכה בקוט"ש

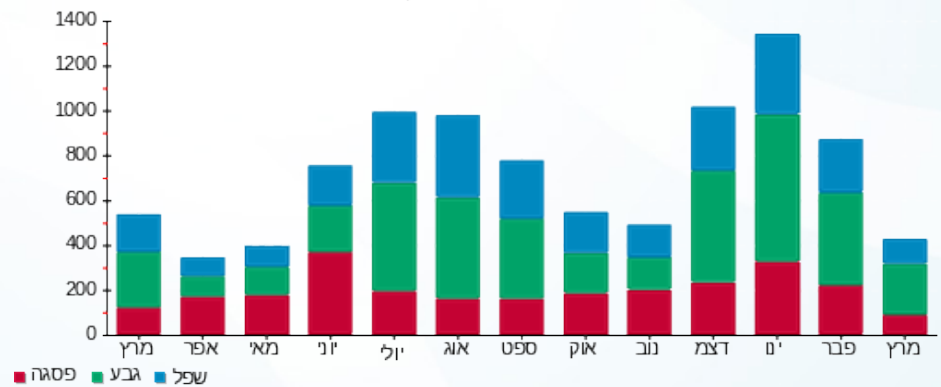

06/04/20 תאריך הפקדה:
 31/03/20 תאריך קריאה נוכחית:
 01/03/20 תאריך קריאה קודמת:

שם דייר: ד - אלברג אריה
 שם אתר: עין המפרץ

לקוח/ה נכבד/ה, אנו מתכבדים להגיש את חישוב צריכת החשמל לתקופה 01/03/20 - 31/03/20:

ד - אלברג אריה - 1 - 81025792(0x0)

סוג תעריף	סוג צריכה	קריאה קודמת	קריאה נוכחית	סה"כ צריכה בקוט"ש	מחיר לקוט"ש בא"ג	סה"כ לתשלום
פרטי חשבון עבור תאריכים:		01/03/20	31/03/20			
767		49,891.44	50,837.49	946.05	44.84	424.21 ₪

סה"כ לדייר:

סה"כ	שיא ביקוש
946.05	7.87
424.21 ₪	

19.97 ₪	תשלום קבוע	
0.00 ₪	תשלום עבור גודל חיבור ב-KVA (0x0)	
444.18 ₪	סה"כ לתשלום	לא כולל מע"מ

התפלגות חיוב בש"ח לפי תעו"ז

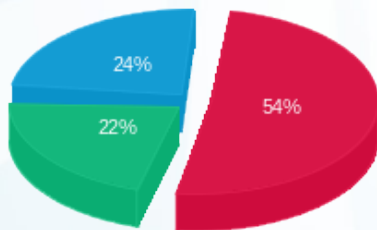

פסגה (227.73 ₪) ■
 גבע (92.78 ₪) ■
 שפל (103.69 ₪) ■

הסטוריית צריכה בקוט"ש

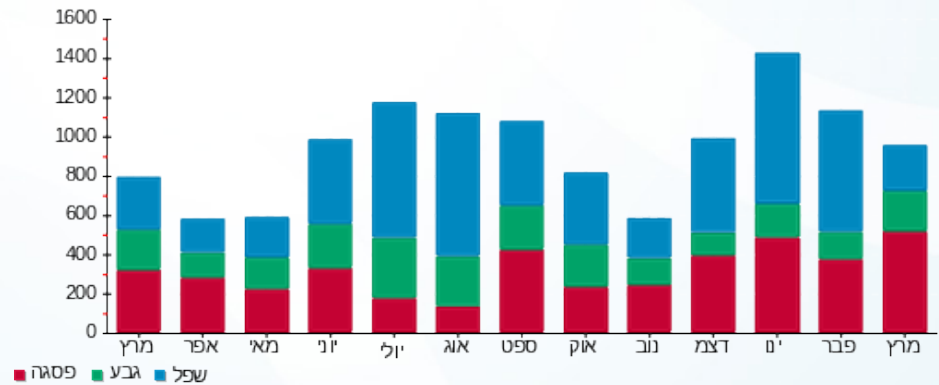

06/04/20 תאריך הפקדה:
 31/03/20 תאריך קריאה נוכחית:
 01/03/20 תאריך קריאה קודמת:

שם דייר: ד - אלברג הדס
 שם אתר: עין המפרץ

לקוח/ה נכבד/ה, אנו מתכבדים להגיש את חישוב צריכת החשמל לתקופה 01/03/20 - 31/03/20:

אלברג - 1 - 17313325(0x0)

סוג תעריף	סוג צריכה	קריאה קודמת	קריאה נוכחית	סה"כ צריכה בקוט"ש	מחיר לקוט"ש בא"ג	סה"כ לתשלום
פרטי חשבון עבור תאריכים:		01/03/20	31/03/20			
767		13,008.50	13,745.70	737.20	44.84	330.56 ₪

סה"כ לדייר:

שיא ביקוש	סה"כ
	737.20
	330.56 ₪

19.97 ₪	תשלום קבוע	
0.00 ₪	תשלום עבור גודל חיבור בKVA (0x0)	
350.53 ₪	סה"כ לתשלום	לא כולל מע"מ

התפלגות חיוב בש"ח לפי תעו"ז

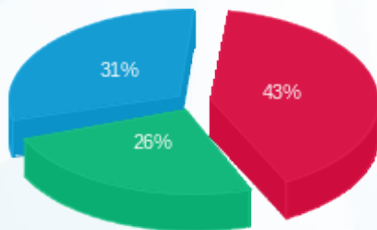

פסגה (141.52 ₪) 43%
 גבע (85.55 ₪) 26%
 שפל (103.49 ₪) 31%

הסטוריית צריכה בקוט"ש

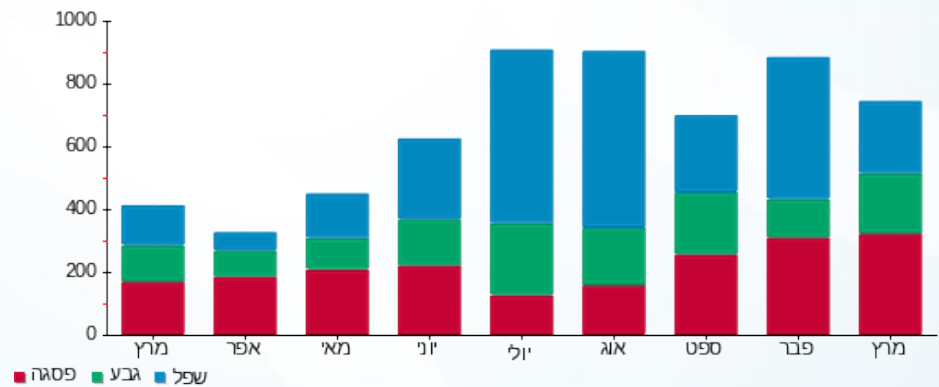

06/04/20 תאריך הפקה:
 31/03/20 תאריך קריאה נוכחית:
 01/03/20 תאריך קריאה קודמת:

שם דייר: ד - אלברג יצחק
 שם אתר: עין המפרץ

לקוח/ה נכבד/ה, אנו מתכבדים להגיש את חישוב צריכת החשמל לתקופה 01/03/20 - 31/03/20:

ד - אלברג יצחק - 1 - 81026478(0x0)

סוג תעריף	סוג צריכה	קריאה קודמת	קריאה נוכחית	סה"כ צריכה בקוט"ש	מחיר לקוט"ש בא"ג	סה"כ לתשלום
פרטי חשבון עבור תאריכים:		01/03/20	31/03/20			
767		25,373.67	25,701.22	327.54	44.84	146.87 ₪

סה"כ לדייר:

שיא ביקוש	סה"כ
	327.54
	146.87 ₪

19.97 ₪	תשלום קבוע	
0.00 ₪	תשלום עבור גודל חיבור ב KVA (0x0)	
166.84 ₪	סה"כ לתשלום	לא כולל מע"מ

התפלגות חיוב בש"ח לפי תעו"ז

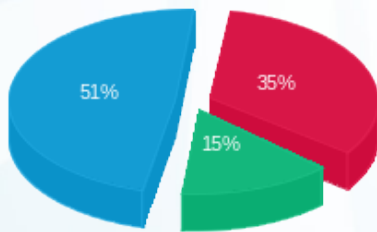

פסגה (50.85 ₪) ■
 גבע (21.74 ₪) ■
 שפל (74.28 ₪) ■

הסטוריית צריכה בקוט"ש

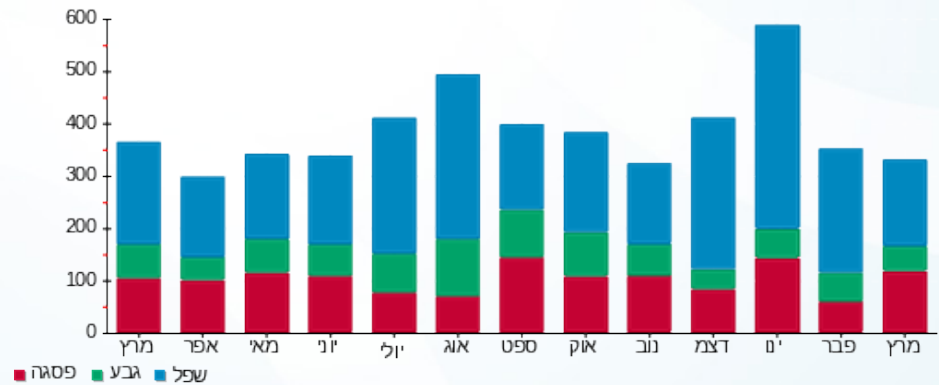

06/04/20 תאריך הפקה:
 31/03/20 תאריך קריאה נוכחית:
 01/03/20 תאריך קריאה קודמת:

שם דייר: ד - אלגבע אפרת ואיציק
 שם אתר: עין המפרץ

לקוח/ה נכבד/ה, אנו מתכבדים להגיש את חישוב צריכת החשמל לתקופה 01/03/20 - 31/03/20:

ד - אלגבע אפרת ואיציק - 1 - 81026017(0x0)

סוג תעריף	סוג צריכה	קריאה קודמת	קריאה נוכחית	סה"כ צריכה בקוט"ש	מחיר לקוט"ש בא"ג	סה"כ לתשלום
פרטי חשבון עבור תאריכים:		01/03/20	31/03/20			
767		41,983.45	42,985.44	1,001.99	44.84	449.29 ₪

סה"כ לדייר:

שיא ביקוש	סה"כ
7.98	1,001.99
	449.29 ₪

19.97 ₪	תשלום קבוע	
0.00 ₪	תשלום עבור גודל חיבור בKVA (0x0)	
469.26 ₪	סה"כ לתשלום	לא כולל מע"מ

התפלגות חיוב בש"ח לפי תעו"ז

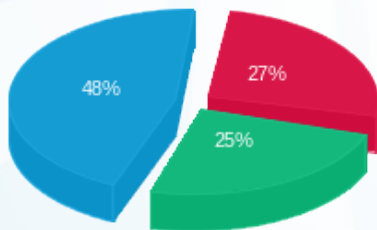

פסגה (121.14 ₪) ■
 גבע (114.25 ₪) ■
 שפל (213.90 ₪) ■

הסטוריית צריכה בקוט"ש

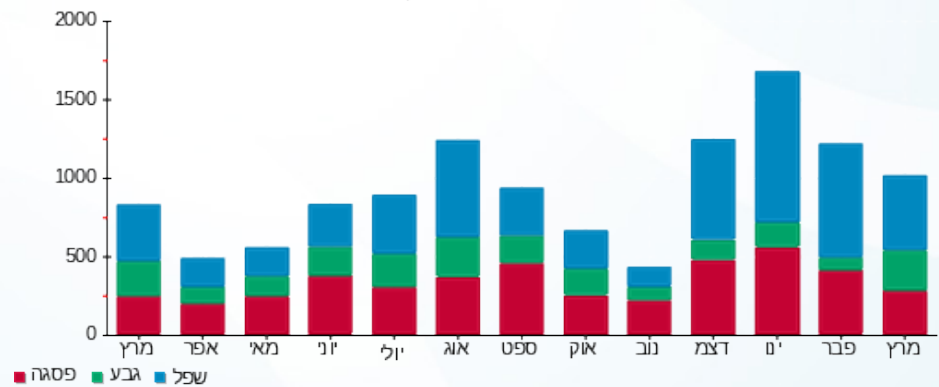

06/04/20 תאריך הפקדה:
 31/03/20 תאריך קריאה נוכחית:
 01/03/20 תאריך קריאה קודמת:

שם דייר: ד - אלגבע זהר וגולן
 שם אתר: עין המפרץ

לקוח/ה נכבד/ה, אנו מתכבדים להגיש את חישוב צריכת החשמל לתקופה 01/03/20 - 31/03/20:

ד - אלגבע זהר וגולן - 1 - 81021540(0x0)

סוג תעריף	סוג צריכה	קריאה קודמת	קריאה נוכחית	סה"כ צריכה בקוט"ש	מחיר לקוט"ש בא"ג	סה"כ לתשלום
פרטי חשבון עבור תאריכים:		01/03/20	31/03/20			
767		72,817.97	73,847.94	1,029.97	44.84	461.84 ₪

סה"כ לדייר:

שיא ביקוש	סה"כ
10.02	1,029.97
	461.84 ₪

19.97 ₪	תשלום קבוע	
0.00 ₪	תשלום עבור גודל חיבור בKVA (0x0)	
481.81 ₪	סה"כ לתשלום	לא כולל מע"מ

התפלגות חיוב בש"ח לפי תעו"ז

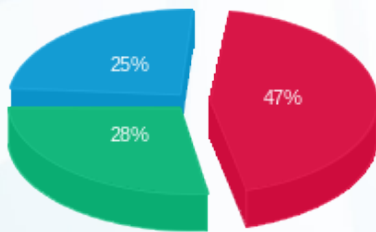

פסגה (215.81 ₪) 47%
 גבע (129.58 ₪) 28%
 שפל (116.45 ₪) 25%

הסטוריית צריכה בקוט"ש

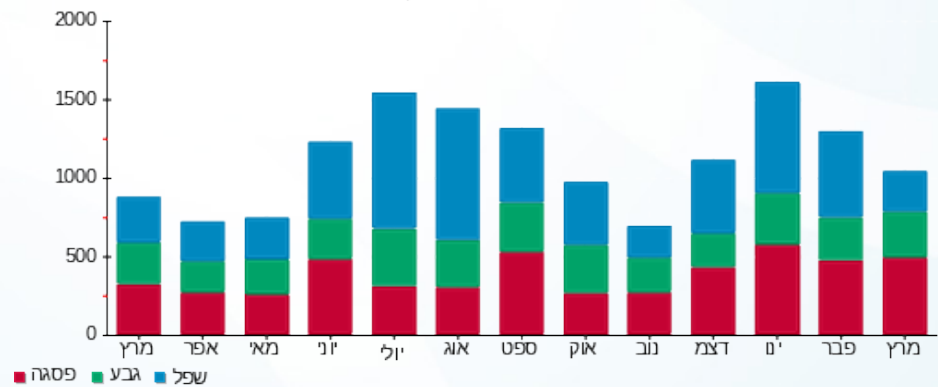

06/04/20 תאריך הפקה:
 31/03/20 תאריך קריאה נוכחית:
 01/03/20 תאריך קריאה קודמת:

שם דייר: ד - אמיר ארנון
 שם אתר: עין המפרץ

לקוח/ה נכבד/ה, אנו מתכבדים להגיש את חישוב צריכת החשמל לתקופה 01/03/20 - 31/03/20:

אמיר ארנון - 1 - 16224982(0x0)

סוג תעריף	סוג צריכה	קריאה קודמת	קריאה נוכחית	סה"כ צריכה בקוט"ש	מחיר לקוט"ש בא"ג	סה"כ לתשלום
פרטי חשבון עבור תאריכים:		01/03/20	31/03/20			
767		13,789.45	14,159.10	369.65	44.84	165.75 ₪

סה"כ לדיר:

שיא ביקוש	סה"כ
	369.65
	165.75 ₪

19.97 ₪	תשלום קבוע	
0.00 ₪	תשלום עבור גודל חיבור ב-KVA (0x0)	
185.72 ₪	סה"כ לתשלום	לא כולל מע"מ

התפלגות חיוב בש"ח לפי תעו"ז

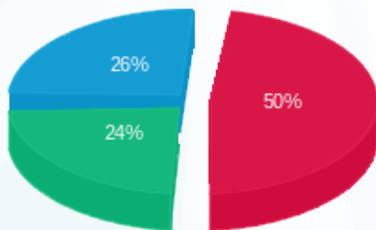

פסגה (₪ 83.20)
 גבע (₪ 39.55)
 שפל (₪ 43.00)

הסטוריית צריכה בקוט"ש

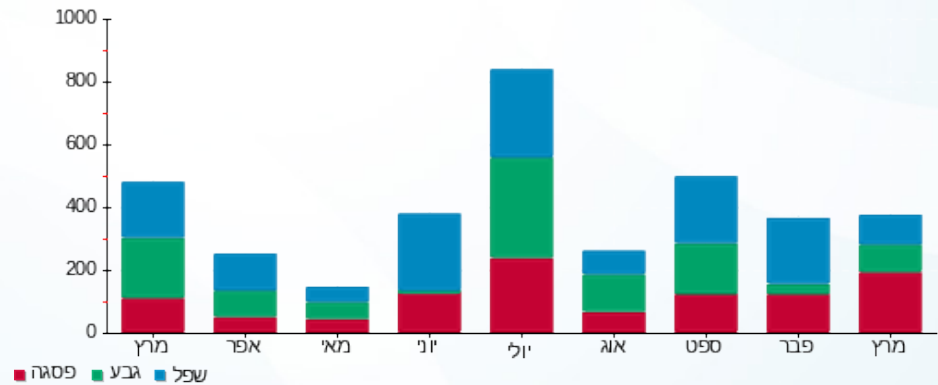



06/04/20 תאריך הפקה:
 31/03/20 תאריך קריאה נוכחית:
 01/03/20 תאריך קריאה קודמת:

שם דייר: ד - אסף אראלה וקלמן
 שם אתר: עין המפרץ

לקוח/ה נכבד/ה, אנו מתכבדים להגיש את חישוב צריכת החשמל לתקופה 01/03/20 - 31/03/20:

ד - אסף אראלה וקלמן - 1 - 81025261(0x0)

סוג תעריף	סוג צריכה	קריאה קודמת	קריאה נוכחית	סה"כ צריכה בקוט"ש	מחיר לקוט"ש בא"ג	סה"כ לתשלום
פרטי חשבון עבור תאריכים:		01/03/20	31/03/20			
767		41,665.05	42,225.43	560.38	44.84	251.28 ₪

סה"כ לדייר:

סה"כ	שיא ביקוש
560.38	6.77
251.28 ₪	

19.97 ₪	תשלום קבוע	
0.00 ₪	תשלום עבור גודל חיבור בKVA (0x0)	
271.25 ₪	סה"כ לתשלום	לא כולל מע"מ

התפלגות חיוב בש"ח לפי תעו"ז

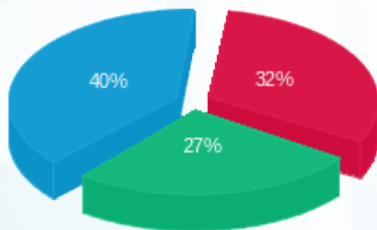

פסגה (80.94 ₪) ■
 גבע (68.98 ₪) ■
 שפל (101.36 ₪) ■

הסטוריית צריכה בקוט"ש

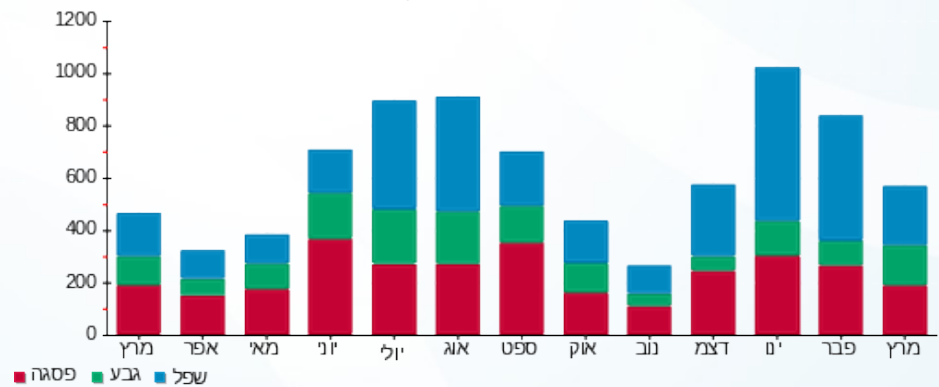



06/04/20

תאריך הפקדה:

שם דייר: ד - אסף יסמין

31/03/20

תאריך קריאה נוכחית:

שם אתר: עין המפרץ

01/03/20

תאריך קריאה קודמת:

לקוח/ה נכבד/ה, אנו מתכבדים להגיש את חישוב צריכת החשמל לתקופה 01/03/20 - 31/03/20:

ד - אסף יסמין - 1 - 70059148(0x0)

סוג תעריף	סוג צריכה	קריאה קודמת	קריאה נוכחית	סה"כ צריכה בקוט"ש	מחיר לקוט"ש בא"ג	סה"כ לתשלום
פרטי חשבון עבור תאריכים:		01/03/20	31/03/20			
767		17,529.47	17,784.72	255.26	44.84	114.46 ₪

סה"כ לדייר:

שיא ביקוש	סה"כ
4.59	255.26
	114.46 ₪

19.97 ₪	תשלום קבוע	
0.00 ₪	תשלום עבור גודל חיבור בKVA (0x0)	
134.43 ₪	סה"כ לתשלום	לא כולל מע"מ

התפלגות חיוב בש"ח לפי תעו"ז

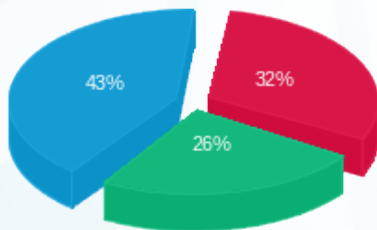

פסגה (₪ 36.15) ■
 גבע (₪ 29.21) ■
 שפל (₪ 49.09) ■

הסטוריית צריכה בקוט"ש

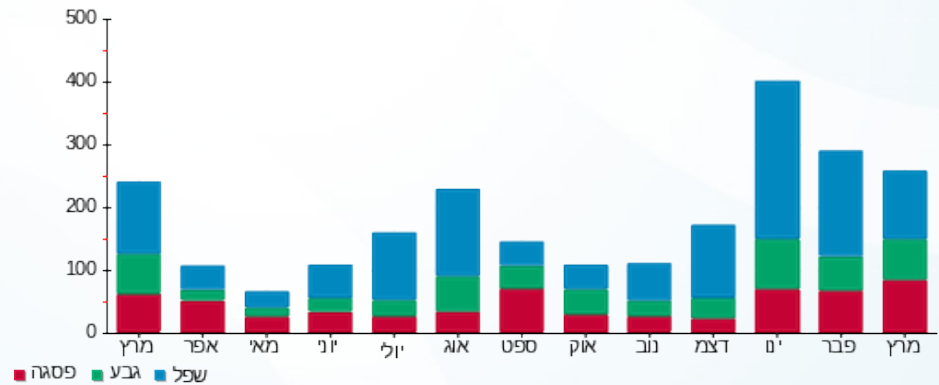



06/04/20

תאריך הפקה:

שם דייר: ד - אסרף אילן ושגית

31/03/20

תאריך קריאה נוכחית:

שם אתר: עין המפרץ

01/03/20

תאריך קריאה קודמת:

לקוח/ה נכבד/ה, אנו מתכבדים להגיש את חישוב צריכת החשמל לתקופה 01/03/20 - 31/03/20:

ד - אסרף אילן ושגית - 3 - 81026021(0x0)

סוג תעריף	סוג צריכה	קריאה קודמת	קריאה נוכחית	סה"כ צריכה בקוט"ש	מחיר לקוט"ש בא"ג	סה"כ לתשלום
פרטי חשבון עבור תאריכים:		01/03/20	31/03/20			
767		60,461.42	61,403.59	942.17	44.84	422.47 ₪

סה"כ לדייר:

שיא ביקוש	סה"כ
	942.17
	422.47 ₪

19.97 ₪	תשלום קבוע	
0.00 ₪	תשלום עבור גודל חיבור בKVA (0x0)	
442.44 ₪	סה"כ לתשלום	לא כולל מע"מ

התפלגות חיוב בש"ח לפי תעו"ז

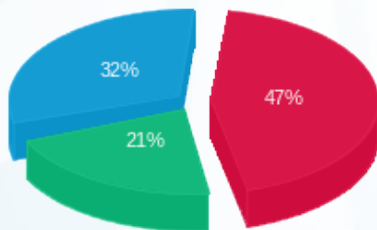

- פסגה (198.24 ₪)
- גבע (89.70 ₪)
- שפל (134.53 ₪)

הסטוריית צריכה בקוט"ש

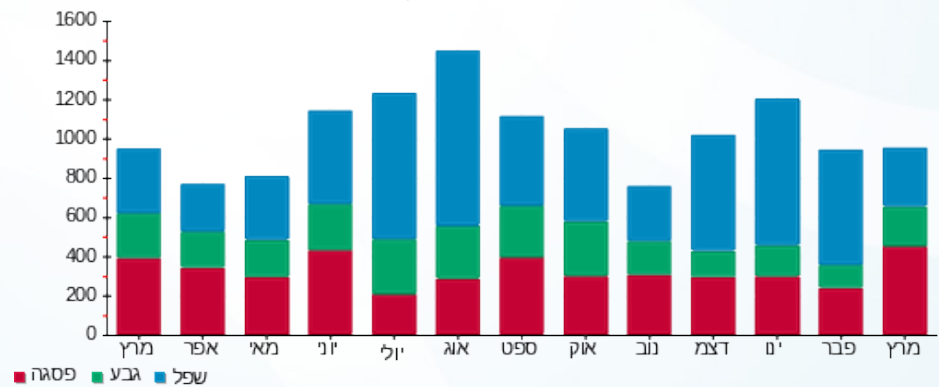

06/04/20 תאריך הפקה:
 31/03/20 תאריך קריאה נוכחית:
 01/03/20 תאריך קריאה קודמת:

שם דייר: ד - ארד קרן וטל
 שם אתר: עין המפרץ

לקוח/ה נכבד/ה, אנו מתכבדים להגיש את חישוב צריכת החשמל לתקופה 01/03/20 - 31/03/20:

ארד קרן וטל - 2 - 19051991(0x0)

סוג תעריף	סוג צריכה	קריאה קודמת	קריאה נוכחית	סה"כ צריכה בקוט"ש	מחיר לקוט"ש בא"ג	סה"כ לתשלום
פרטי חשבון עבור תאריכים:		01/03/20	31/03/20			
767		5,312.80	6,299.00	986.20	44.84	442.21 ₪

סה"כ לדייר:

שיא ביקוש	סה"כ
1.25	986.20
	442.21 ₪

19.97 ₪	תשלום קבוע	
0.00 ₪	תשלום עבור גודל חיבור בKVA (0x0)	
462.18 ₪	סה"כ לתשלום	לא כולל מע"מ

התפלגות חיוב בש"ח לפי תעו"ז

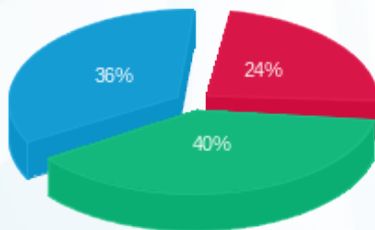

פסגה (106.00 ₪)
 גבע (177.66 ₪)
 שפל (158.55 ₪)

הסטוריית צריכה בקוט"ש

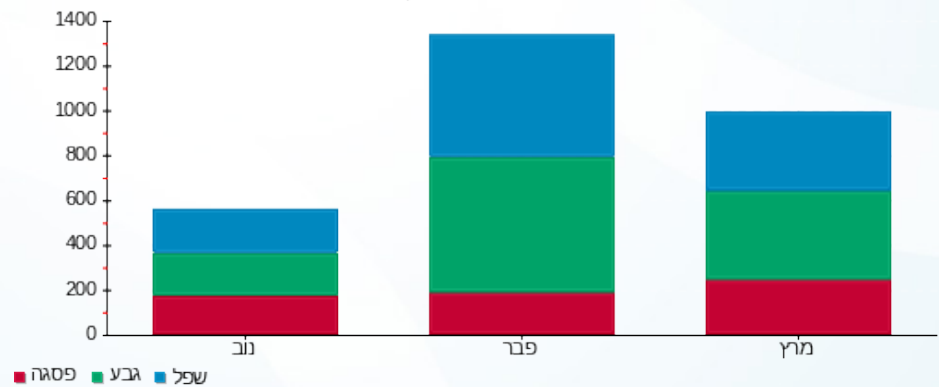

06/04/20 תאריך הפקה:
 31/03/20 תאריך קריאה נוכחית:
 01/03/20 תאריך קריאה קודמת:

שם דייר: ד - אריה רז
 שם אתר: עין המפרץ

לקוח/ה נכבד/ה, אנו מתכבדים להגיש את חישוב צריכת החשמל לתקופה 01/03/20 - 31/03/20:

אריה רז - 1 - 17313111 (0x0)

סוג תעריף	סוג צריכה	קריאה קודמת	קריאה נוכחית	סה"כ צריכה בקוט"ש	מחיר לקוט"ש בא"ג	סה"כ לתשלום
פרטי חשבון עבור תאריכים:		01/03/20	31/03/20			
767		8,035.70	8,621.10	585.40	44.84	262.49 ₪

סה"כ לדייר:

סה"כ	שיא ביקוש
585.40	7.79
262.49 ₪	

תשלום קבוע	תשלום עבור גודל חיבור ב KVA (0x0)	סה"כ לתשלום	לא כולל מע"מ
19.97 ₪	0.00 ₪	282.46 ₪	

התפלגות חיוב בש"ח לפי תעו"ז

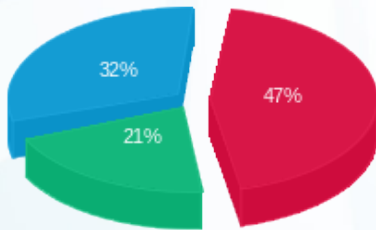

פסגה (123.89 ₪) ■
 גבע (54.70 ₪) ■
 שפל (83.90 ₪) ■

הסטוריית צריכה בקוט"ש

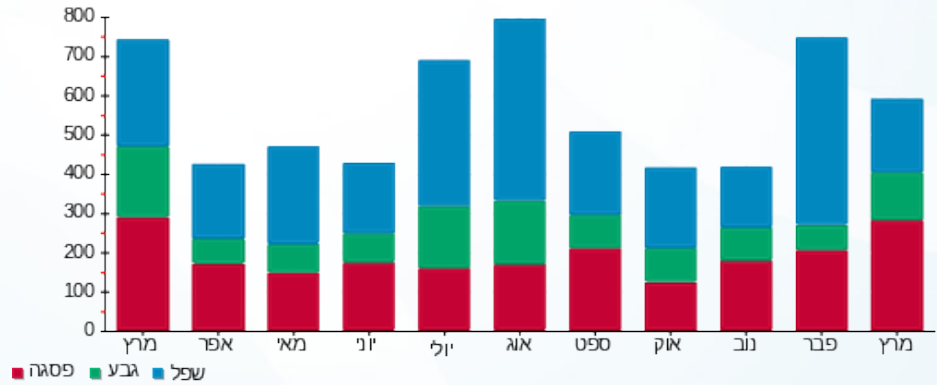

06/04/20 תאריך הפקדה:
 31/03/20 תאריך קריאה נוכחית:
 01/03/20 תאריך קריאה קודמת:

שם דייר: ד - ארנון אסא
 שם אתר: עין המפרץ

לקוח/ה נכבד/ה, אנו מתכבדים להגיש את חישוב צריכת החשמל לתקופה 01/03/20 - 31/03/20:

ד - ארנון אסא - 1 - 81025632(0x0)

סוג תעריף	סוג צריכה	קריאה קודמת	קריאה נוכחית	סה"כ צריכה בקוט"ש	מחיר לקוט"ש בא"ג	סה"כ לתשלום
פרטי חשבון עבור תאריכים:		01/03/20	31/03/20			
767		41,574.85	42,394.37	819.52	44.84	367.47 ₪

סה"כ לדייר:

סה"כ	שיא ביקוש
819.52	6.72
367.47 ₪	

תשלום קבוע	תשלום עבור גודל חיבור בKVA (0x0)	סה"כ לתשלום	לא כולל מע"מ
19.97 ₪	0.00 ₪	387.44 ₪	

התפלגות חיוב בש"ח לפי תעו"ז

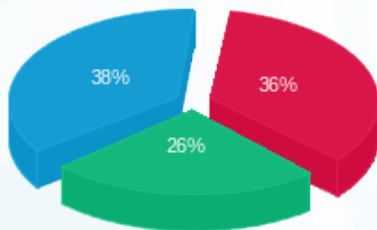

פסגה (133.18 ₪) ■
 גבע (95.53 ₪) ■
 שפל (138.76 ₪) ■

הסטוריית צריכה בקוט"ש

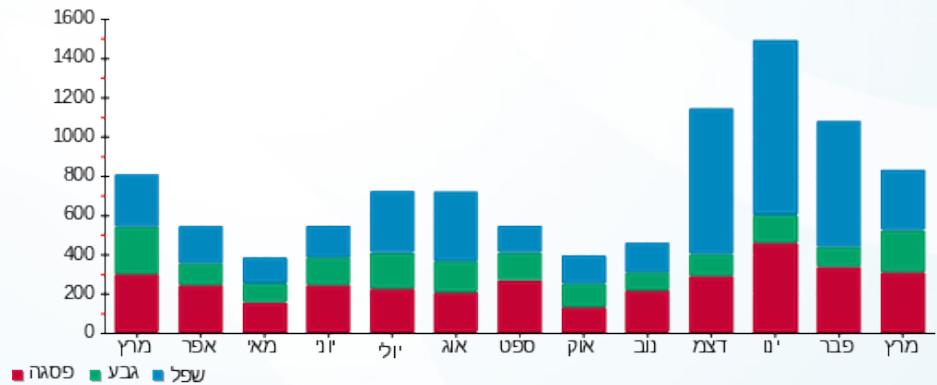

06/04/20 תאריך הפקה:
 31/03/20 תאריך קריאה נוכחית:
 01/03/20 תאריך קריאה קודמת:

שם דייר: ד - ארנון עופר
 שם אתר: עין המפרץ

לקוח/ה נכבד/ה, אנו מתכבדים להגיש את חישוב צריכת החשמל לתקופה 01/03/20 - 31/03/20:

ד - ארנון עופר - 1 - 70045775(0x0)

סוג תעריף	סוג צריכה	קריאה קודמת	קריאה נוכחית	סה"כ צריכה בקוט"ש	מחיר לקוט"ש בא"ג	סה"כ לתשלום
פרטי חשבון עבור תאריכים:		01/03/20	31/03/20			
767		70,152.68	70,712.03	559.35	44.84	250.81 ₪

סה"כ לדייר:

סה"כ	שיא ביקוש
559.35	4.30
250.81 ₪	

תשלום קבוע	תשלום עבור גודל חיבור ב-KVA (0x0)	סה"כ לתשלום	לא כולל מע"מ
19.97 ₪	0.00 ₪	270.78 ₪	

התפלגות חיוב בש"ח לפי תעו"ז

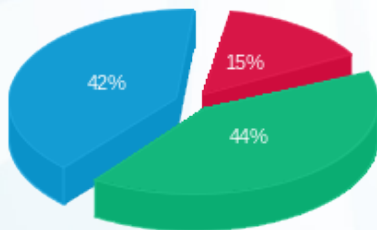

פסגה (₪ 36.79)
 גבע (₪ 109.25)
 שפל (₪ 104.77)

הסטוריית צריכה בקוט"ש

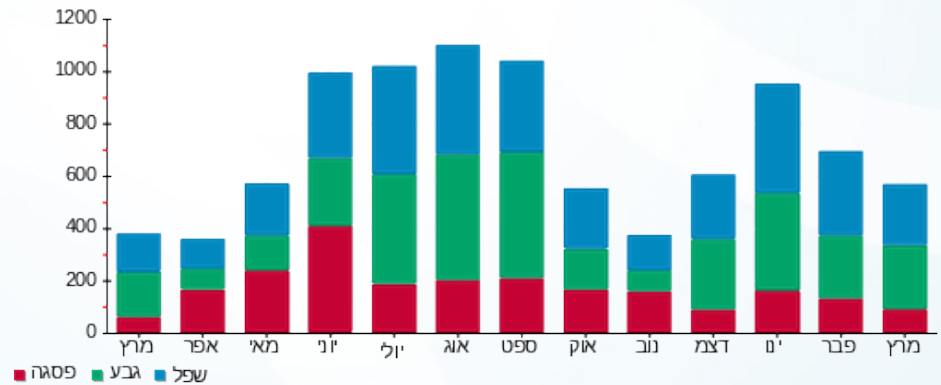



06/04/20 תאריך הפקה:
 31/03/20 תאריך קריאה נוכחית:
 01/03/20 תאריך קריאה קודמת:

שם דייר: ד - אשכול ארזה ואמנון
 שם אתר: עין המפרץ

לקוח/ה נכבד/ה, אנו מתכבדים להגיש את חישוב צריכת החשמל לתקופה 01/03/20 - 31/03/20:

אשכול ארזה ואמנון - 1 - 81025280(0x0)

סוג תעריף	סוג צריכה	קריאה קודמת	קריאה נוכחית	סה"כ צריכה בקוט"ש	מחיר לקוט"ש בא"ג	סה"כ לתשלום
פרטי חשבון עבור תאריכים:		01/03/20	31/03/20			
767		65,430.47	66,247.61	817.14	44.84	366.41 ₪

סה"כ לדייר:

סה"כ	שיא ביקוש
817.14	5.75
366.41 ₪	

19.97 ₪	תשלום קבוע	
0.00 ₪	תשלום עבור גודל חיבור בKVA (0x0)	
386.38 ₪	סה"כ לתשלום	לא כולל מע"מ

התפלגות חיוב בש"ח לפי תעו"ז

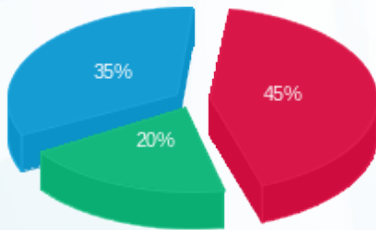

פסגה (165.34 ₪) 45%
 גבע (73.74 ₪) 20%
 שפל (127.33 ₪) 35%

הסטוריית צריכה בקוט"ש

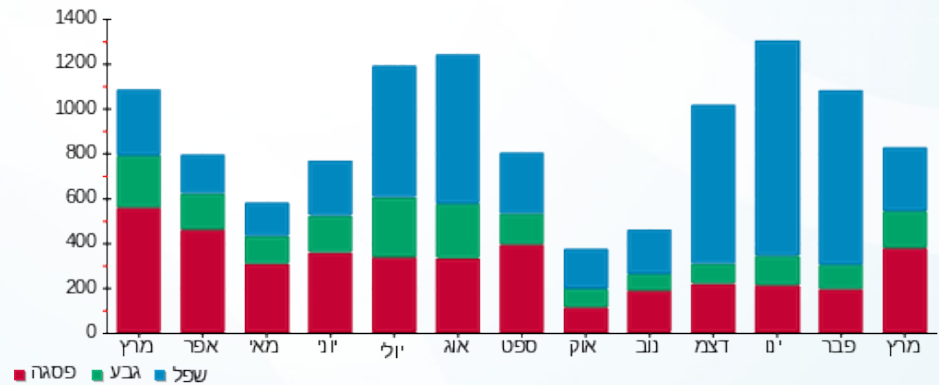

06/04/20 תאריך הפקה:
 31/03/20 תאריך קריאה נוכחית:
 01/03/20 תאריך קריאה קודמת:

שם דייר: ד - אשכול ענת ועמית
 שם אתר: עין המפרץ

לקוח/ה נכבד/ה, אנו מתכבדים להגיש את חישוב צריכת החשמל לתקופה 01/03/20 - 31/03/20:

ד - אשכול ענת ועמית - 1 - 70048997(0x0)

סוג תעריף	סוג צריכה	קריאה קודמת	קריאה נוכחית	סה"כ צריכה בקוט"ש	מחיר לקוט"ש בא"ג	סה"כ לתשלום
פרטי חשבון עבור תאריכים:		01/03/20	31/03/20			
767		2,092.22	2,248.63	156.41	44.84	70.13 ₪

סה"כ לדייר:

שיא ביקוש	סה"כ
	156.41
	70.13 ₪

19.97 ₪	תשלום קבוע	
0.00 ₪	תשלום עבור גודל חיבור ב KVA (0x0)	
90.10 ₪	סה"כ לתשלום	לא כולל מע"מ

התפלגות חיוב בש"ח לפי תעו"ז

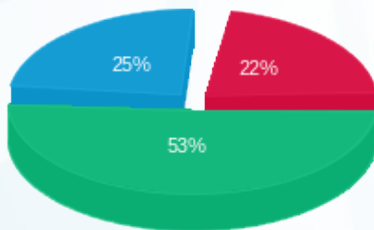

פסגה (15.58 ₪)
 גבע (37.20 ₪)
 שפל (17.35 ₪)

הסטוריית צריכה בקוט"ש

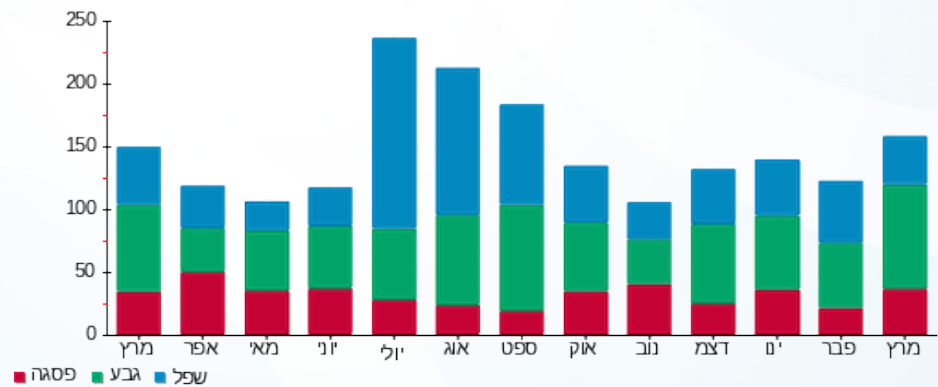



06/04/20

תאריך הפקדה:

שם דייר: ד - אשכול רחל ובוועז

31/03/20

תאריך קריאה נוכחית:

שם אתר: עין המפרץ

01/03/20

תאריך קריאה קודמת:

לקוח/ה נכבד/ה, אנו מתכבדים להגיש את חישוב צריכת החשמל לתקופה 01/03/20 - 31/03/20:

ד - אשכול רחל ובוועז - 1 - 70035540(0x0)

סוג תעריף	סוג צריכה	קריאה קודמת	קריאה נוכחית	סה"כ צריכה בקוט"ש	מחיר לקוט"ש בא"ג	סה"כ לתשלום
פרטי חשבון עבור תאריכים:		01/03/20	31/03/20			
767		161,959.71	163,019.26	1,059.56	44.84	475.10 ₪

סה"כ לדייר:

שיא ביקוש	סה"כ
8.98	1,059.56
	475.10 ₪

19.97 ₪	תשלום קבוע	
0.00 ₪	תשלום עבור גודל חיבור בKVA (0x0)	
495.07 ₪	סה"כ לתשלום	לא כולל מע"מ

התפלגות חיוב בש"ח לפי תעו"ז

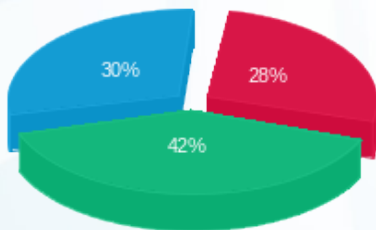

- פסגה (133.45 ₪)
- גבע (197.87 ₪)
- שפל (143.78 ₪)

הסטוריית צריכה בקוט"ש

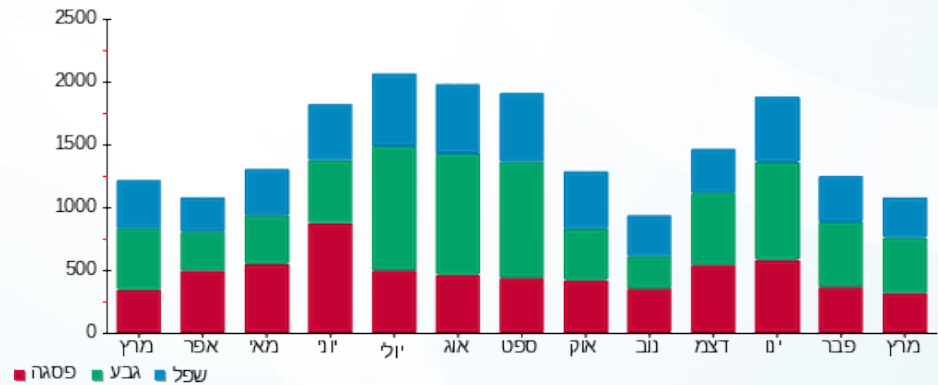



06/04/20

תאריך הפקדה:

שם דייר: ד - בית עתידי

31/03/20

תאריך קריאה נוכחית:

שם אתר: עין המפרץ

01/03/20

תאריך קריאה קודמת:

לקוח/ה נכבד/ה, אנו מתכבדים להגיש את חישוב צריכת החשמל לתקופה 01/03/20 - 31/03/20:

בית עתידי - 1 - 16254163(0x0)

סה"כ לתשלום	מחיר לקוט"ש בא"ג	סה"כ צריכה בקוט"ש	קריאה נוכחית	קריאה קודמת	סוג צריכה	סוג תעריף
			31/03/20	01/03/20		פרטי חשבון עבור תאריכים:
₪ 0.00	44.84	0.00	0.00	0.00		767

סה"כ לדייר:

שיא ביקוש	סה"כ
	0.00
	₪ 0.00

₪ 19.97	תשלום קבוע	
₪ 0.00	תשלום עבור גודל חיבור בKVA (0x0)	
₪ 19.97	סה"כ לתשלום	לא כולל מע"מ



06/04/20 תאריך הפקה:
 31/03/20 תאריך קריאה נוכחית:
 01/03/20 תאריך קריאה קודמת:

שם דייר: ד - בן אשר דנה
 שם אתר: עין המפרץ

לקוח/ה נכבד/ה, אנו מתכבדים להגיש את חישוב צריכת החשמל לתקופה 01/03/20 - 31/03/20:

ד - בן אשר דנה - 1 - 70043124(0x0)

סוג תעריף	סוג צריכה	קריאה קודמת	קריאה נוכחית	סה"כ צריכה בקוט"ש	מחיר לקוט"ש בא"ג	סה"כ לתשלום
פרטי חשבון עבור תאריכים:		01/03/20	31/03/20			
767		74,692.87	74,880.83	187.96	44.84	84.28 ₪

סה"כ לדייר:

שיא ביקוש	סה"כ
	187.96
	84.28 ₪

19.97 ₪	תשלום קבוע	
0.00 ₪	תשלום עבור גודל חיבור בKVA (0x0)	
104.25 ₪	סה"כ לתשלום	לא כולל מע"מ

התפלגות חיוב בש"ח לפי תעו"ז

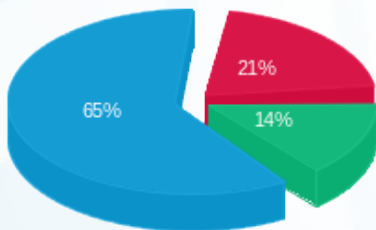

פסגה (17.65 ₪)
 גבע (12.03 ₪)
 שפל (54.59 ₪)

הסטוריית צריכה בקוט"ש

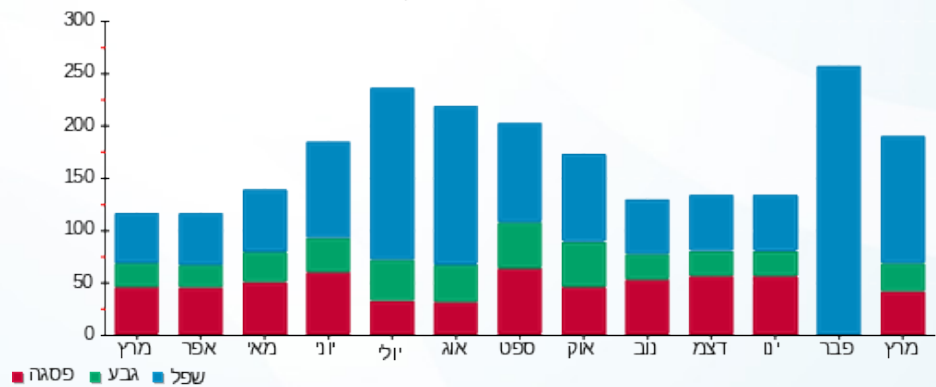

06/04/20 תאריך הפקה:
 31/03/20 תאריך קריאה נוכחית:
 01/03/20 תאריך קריאה קודמת:

שם דייר: ד - בן אשר ומיכל צח
 שם אתר: עין המפרץ

לקוח/ה נכבד/ה, אנו מתכבדים להגיש את חישוב צריכת החשמל לתקופה 01/03/20 - 31/03/20:

בן אשר צח - 2 - 15091212(0x0)

סוג תעריף	סוג צריכה	קריאה קודמת	קריאה נוכחית	סה"כ צריכה בקוט"ש	מחיר לקוט"ש בא"ג	סה"כ לתשלום
פרטי חשבון עבור תאריכים:		01/03/20	31/03/20			
767		21,924.75	22,853.35	928.60	44.84	416.38 ₪

סה"כ לדייר:

שיא ביקוש	סה"כ
	928.60
	416.38 ₪

19.97 ₪	תשלום קבוע	
0.00 ₪	תשלום עבור גודל חיבור בKVA (0x0)	
436.35 ₪	סה"כ לתשלום	לא כולל מע"מ

התפלגות חיוב בש"ח לפי תעו"ז

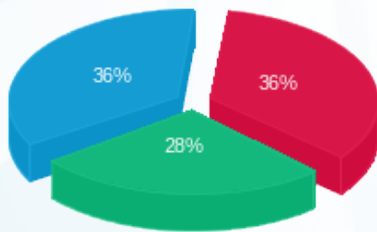

פסגה (₪ 148.87)
 גבע (₪ 116.40)
 שפל (₪ 151.11)

הסטוריית צריכה בקוט"ש

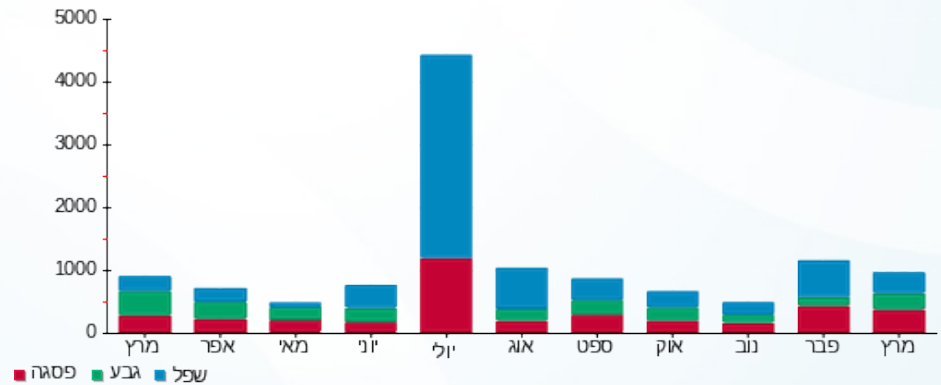



06/04/20

תאריך הפקדה:

שם דייר: ד - בן אשר נועה ורז

31/03/20

תאריך קריאה נוכחית:

שם אתר: עין המפרץ

01/03/20

תאריך קריאה קודמת:

לקוח/ה נכבד/ה, אנו מתכבדים להגיש את חישוב צריכת החשמל לתקופה 01/03/20 - 31/03/20:

ד - בן אשר נועה ורז - 1 - 70045693(0x0)

סוג תעריף	סוג צריכה	קריאה קודמת	קריאה נוכחית	סה"כ צריכה בקוט"ש	מחיר לקוט"ש בא"ג	סה"כ לתשלום
פרטי חשבון עבור תאריכים:		01/03/20	31/03/20			
767		74,545.91	74,819.78	273.87	44.84	122.80 ₪

סה"כ לדייר:

שיא ביקוש	סה"כ
4.13	273.87
	122.80 ₪

19.97 ₪	תשלום קבוע	
0.00 ₪	תשלום עבור גודל חיבור ב KVA (0x0)	
142.77 ₪	סה"כ לתשלום	לא כולל מע"מ

התפלגות חיוב בש"ח לפי תעו"ז

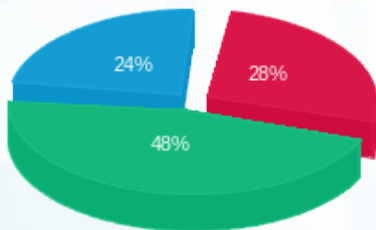

פסגה (₪ 34.29)
גבע (₪ 59.00)
שפל (₪ 29.51)

הסטוריית צריכה בקוט"ש

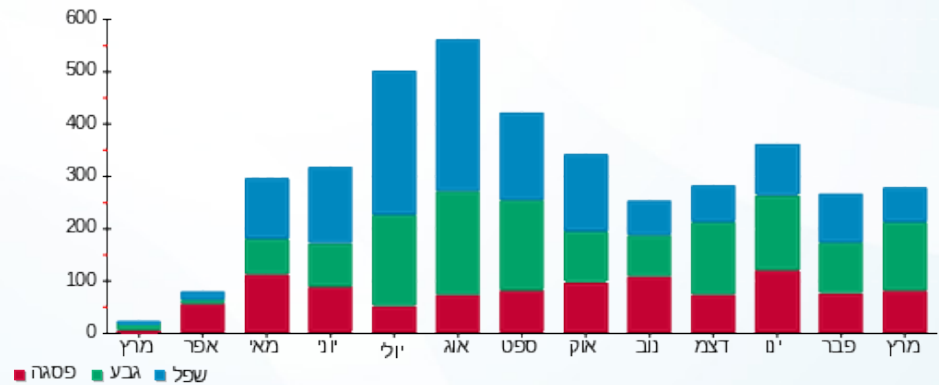

06/04/20 תאריך הפקדה:
 31/03/20 תאריך קריאה נוכחית:
 01/03/20 תאריך קריאה קודמת:

שם דייר: ד - בן נפתלי אלון
 שם אתר: עין המפרץ

לקוח/ה נכבד/ה, אנו מתכבדים להגיש את חישוב צריכת החשמל לתקופה 01/03/20 - 31/03/20:

ד - בן נפתלי אלון - 3 - 70059975(0x0)

סוג תעריף	סוג צריכה	קריאה קודמת	קריאה נוכחית	סה"כ צריכה בקוט"ש	מחיר לקוט"ש בא"ג	סה"כ לתשלום
פרטי חשבון עבור תאריכים:		01/03/20	31/03/20			
767		23,542.67	23,803.61	260.94	44.84	117.01 ₪

סה"כ לדייר:

שיא ביקוש	סה"כ
	260.94
	117.01 ₪

19.97 ₪	תשלום קבוע	
0.00 ₪	תשלום עבור גודל חיבור בKVA (0x0)	
136.98 ₪	סה"כ לתשלום	לא כולל מע"מ

התפלגות חיוב בש"ח לפי תעו"ז

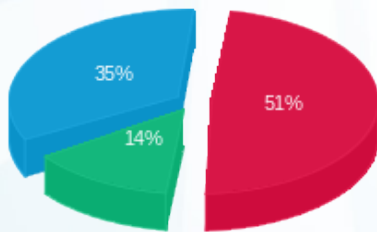

פסגה (₪ 59.45)
 גבע (₪ 16.29)
 שפל (₪ 41.26)

הסטוריית צריכה בקוט"ש

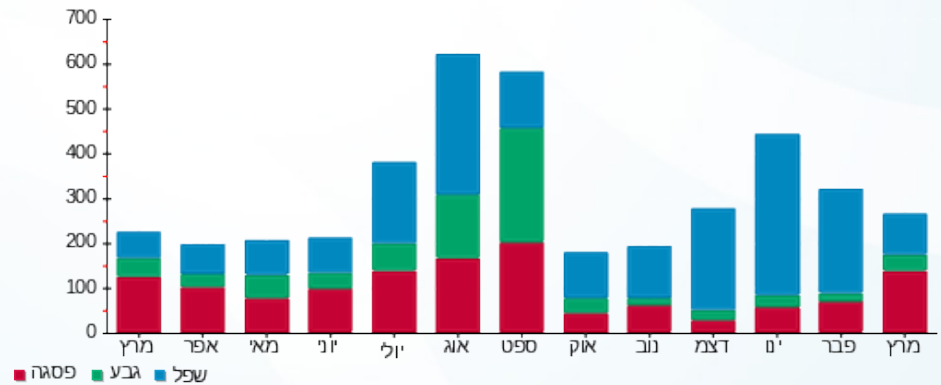



06/04/20

תאריך הפקדה:

שם דייר: ד - בן סימון עמית

31/03/20

תאריך קריאה נוכחית:

שם אתר: עין המפרץ

01/03/20

תאריך קריאה קודמת:

לקוח/ה נכבד/ה, אנו מתכבדים להגיש את חישוב צריכת החשמל לתקופה 01/03/20 - 31/03/20:

ד - בן סימון עמית - 1 - 81025591(0x0)

סוג תעריף	סוג צריכה	קריאה קודמת	קריאה נוכחית	סה"כ צריכה בקוט"ש	מחיר לקוט"ש בא"ג	סה"כ לתשלום
פרטי חשבון עבור תאריכים:		01/03/20	31/03/20			
767		14,222.99	14,711.64	488.66	44.84	219.11 ₪

סה"כ לדייר:

שיא ביקוש	סה"כ
	488.66
	219.11 ₪

19.97 ₪	תשלום קבוע	
0.00 ₪	תשלום עבור גודל חיבור בKVA (0x0)	
239.08 ₪	סה"כ לתשלום	לא כולל מע"מ

התפלגות חיוב בש"ח לפי תעו"ז

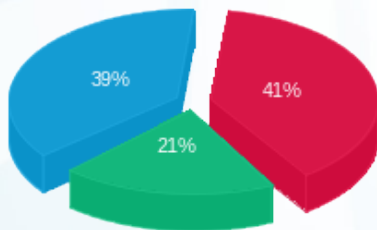

פסגה (88.87 ₪)
 גבע (45.35 ₪)
 שפל (84.89 ₪)

הסטוריית צריכה בקוט"ש

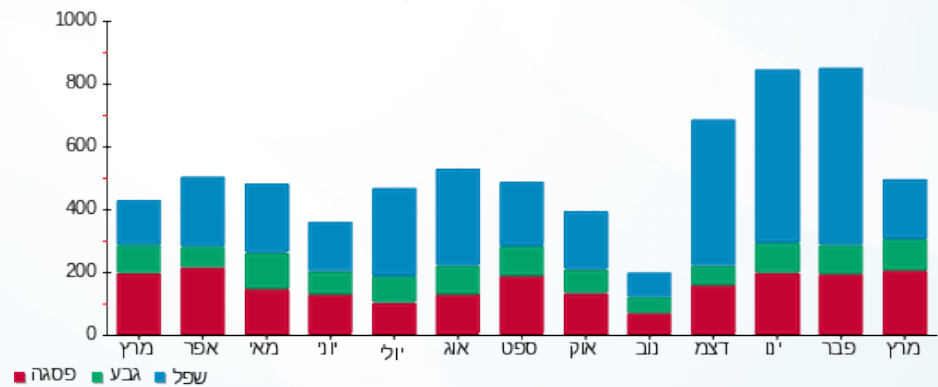

06/04/20 תאריך הפקה:
 31/03/20 תאריך קריאה נוכחית:
 01/03/20 תאריך קריאה קודמת:

שם דייר: ד - בן-ארוש סיגל ומושון
 שם אתר: עין המפרץ

לקוח/ה נכבד/ה, אנו מתכבדים להגיש את חישוב צריכת החשמל לתקופה 01/03/20 - 31/03/20:

בן-ארוש סיגל ומושון - 1 - 81025467(0x0)

סוג תעריף	סוג צריכה	קריאה קודמת	קריאה נוכחית	סה"כ צריכה בקוט"ש	מחיר לקוט"ש בא"ג	סה"כ לתשלום
פרטי חשבון עבור תאריכים:		01/03/20	31/03/20			
767		31,726.46	31,814.62	88.16	44.84	39.53 ₪

סה"כ לדייר:

סה"כ	שיא ביקוש
88.16	4.15
39.53 ₪	

19.97 ₪	תשלום קבוע	
0.00 ₪	תשלום עבור גודל חיבור ב KVA (0x0)	
59.50 ₪	סה"כ לתשלום	לא כולל מע"מ

התפלגות חיוב בש"ח לפי תעו"ז

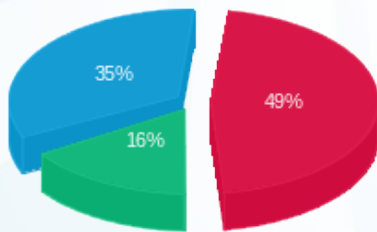

פסגה (19.44 ₪) ■
 גבע (6.37 ₪) ■
 שפל (13.72 ₪) ■

הסטוריית צריכה בקוט"ש

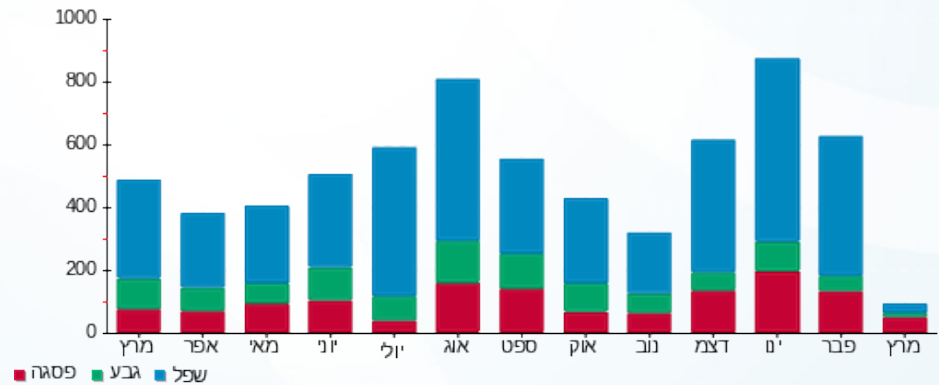

06/04/20 תאריך הפקה:
 31/03/20 תאריך קריאה נוכחית:
 01/03/20 תאריך קריאה קודמת:

שם דייר: ד - בן-אשר אבי ויוסי
 שם אתר: עין המפרץ

לקוח/ה נכבד/ה, אנו מתכבדים להגיש את חישוב צריכת החשמל לתקופה 01/03/20 - 31/03/20:

ד - בן-אשר אבי ויוסי - 1 - 81029238(0x0)

סוג תעריף	סוג צריכה	קריאה קודמת	קריאה נוכחית	סה"כ צריכה בקוט"ש	מחיר לקוט"ש בא"ג	סה"כ לתשלום
פרטי חשבון עבור תאריכים:		01/03/20	31/03/20			
767		93,782.93	94,427.19	644.25	44.84	288.88 ₪

סה"כ לדייר:

שיא ביקוש	סה"כ
5.46	644.25
	288.88 ₪

19.97 ₪	תשלום קבוע	
0.00 ₪	תשלום עבור גודל חיבור בKVA (0x0)	
308.85 ₪	סה"כ לתשלום	לא כולל מע"מ

התפלגות חיוב בש"ח לפי תעו"ז

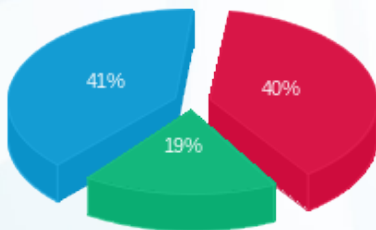

פסגה (115.77 ₪) ■
 גבע (54.27 ₪) ■
 שפל (118.85 ₪) ■

הסטוריית צריכה בקוט"ש

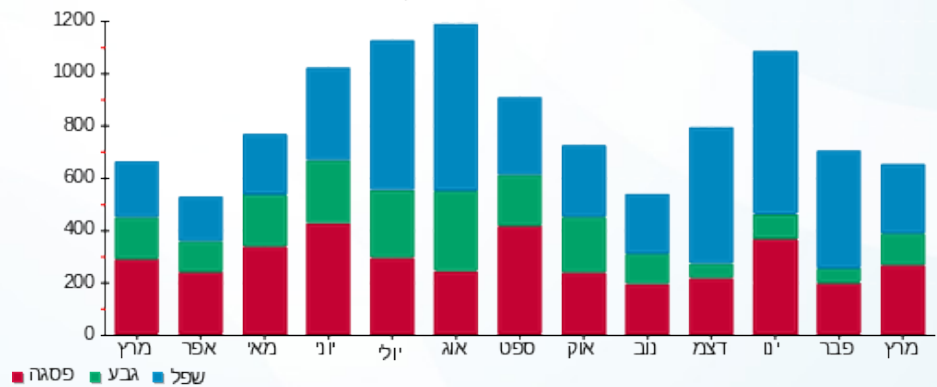

06/04/20 תאריך הפקה:
 31/03/20 תאריך קריאה נוכחית:
 01/03/20 תאריך קריאה קודמת:

שם דייר: ד - בן-אשר דנה
 שם אתר: עין המפרץ

לקוח/ה נכבד/ה, אנו מתכבדים להגיש את חישוב צריכת החשמל לתקופה 01/03/20 - 31/03/20:

בן-אשר דנה - 1 - 70020752 (0x0)

סוג תעריף	סוג צריכה	קריאה קודמת	קריאה נוכחית	סה"כ צריכה בקוט"ש	מחיר לקוט"ש בא"ג	סה"כ לתשלום
פרטי חשבון עבור תאריכים:		01/03/20	31/03/20			
767		15,191.91	15,817.48	625.57	44.84	280.51 ₪

סה"כ לדייר:

שיא ביקוש	סה"כ
	625.57
	280.51 ₪

19.97 ₪	תשלום קבוע	
0.00 ₪	תשלום עבור גודל חיבור ב KVA (0x0)	
300.48 ₪	סה"כ לתשלום	לא כולל מע"מ

התפלגות חיוב בש"ח לפי תעו"ז

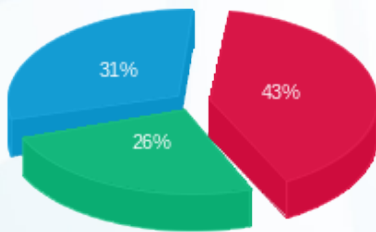

פסגה (119.47 ₪) ■
 גבע (73.43 ₪) ■
 שפל (87.61 ₪) ■

הסטוריית צריכה בקוט"ש

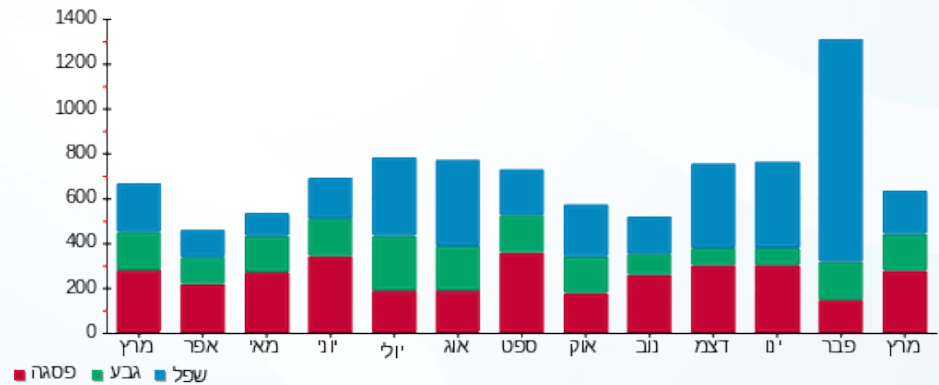



06/04/20

תאריך הפקה:

שם דייר: ד - בן-אשר הילה ורון

31/03/20

תאריך קריאה נוכחית:

שם אתר: עין המפרץ

01/03/20

תאריך קריאה קודמת:

לקוח/ה נכבד/ה, אנו מתכבדים להגיש את חישוב צריכת החשמל לתקופה 01/03/20 - 31/03/20:

ד - בן-אשר הילה ורון - 3 - 81026490(0x0)

סוג תעריף	סוג צריכה	קריאה קודמת	קריאה נוכחית	סה"כ צריכה בקוט"ש	מחיר לקוט"ש בא"ג	סה"כ לתשלום
פרטי חשבון עבור תאריכים:		01/03/20	31/03/20			
767		51,795.19	52,478.32	683.13	44.84	306.32 ₪

סה"כ לדייר:

שיא ביקוש	סה"כ
	683.13
	306.32 ₪

תשלום קבוע	תשלום עבור גודל חיבור בKVA (0x0)	סה"כ לתשלום	לא כולל מע"מ
19.97 ₪	0.00 ₪	326.29 ₪	

התפלגות חיוב בש"ח לפי תעו"ז

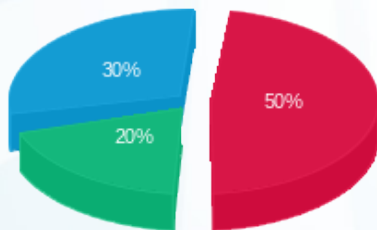

פסגה (153.71 ₪) 50%
 גבע (60.47 ₪) 20%
 שפל (92.13 ₪) 30%

הסטוריית צריכה בקוט"ש

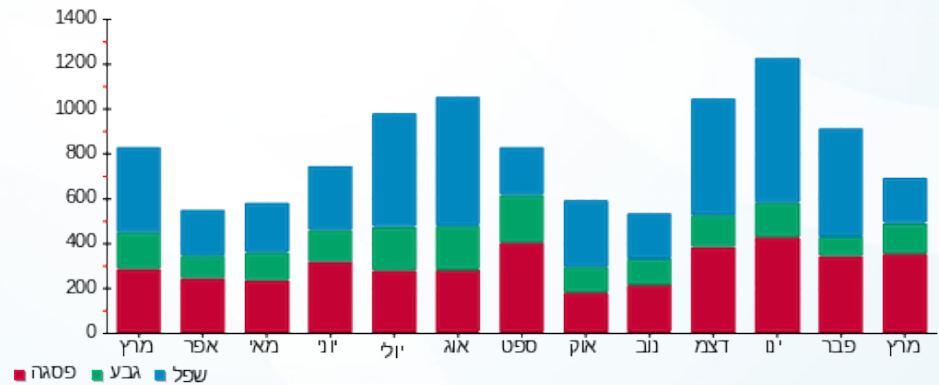

06/04/20 תאריך הפקה:
 31/03/20 תאריך קריאה נוכחית:
 01/03/20 תאריך קריאה קודמת:

שם דייר: ד - בן-אשר ריניק ועוזי
 שם אתר: עין המפרץ

לקוח/ה נכבד/ה, אנו מתכבדים להגיש את חישוב צריכת החשמל לתקופה 01/03/20 - 31/03/20:

ד - בן-אשר ריניק ועוזי - 1 - 81025487(0x0)

סוג תעריף	סוג צריכה	קריאה קודמת	קריאה נוכחית	סה"כ צריכה בקוט"ש	מחיר לקוט"ש בא"ג	סה"כ לתשלום
פרטי חשבון עבור תאריכים:		01/03/20	31/03/20			
767		43,847.66	44,422.63	574.97	44.84	257.82 ₪

סה"כ לדייר:

שיא ביקוש	סה"כ
6.40	574.97
	257.82 ₪

19.97 ₪	תשלום קבוע	
0.00 ₪	תשלום עבור גודל חיבור בKVA (0x0)	
277.79 ₪	סה"כ לתשלום	לא כולל מע"מ

התפלגות חיוב בש"ח לפי תעו"ז

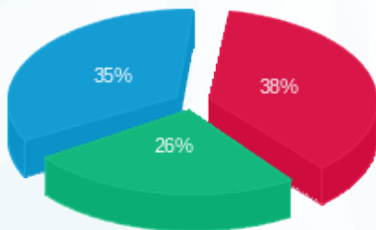

פסגה (98.52 ₪)
 גבע (67.86 ₪)
 שפל (91.44 ₪)

הסטוריית צריכה בקוט"ש

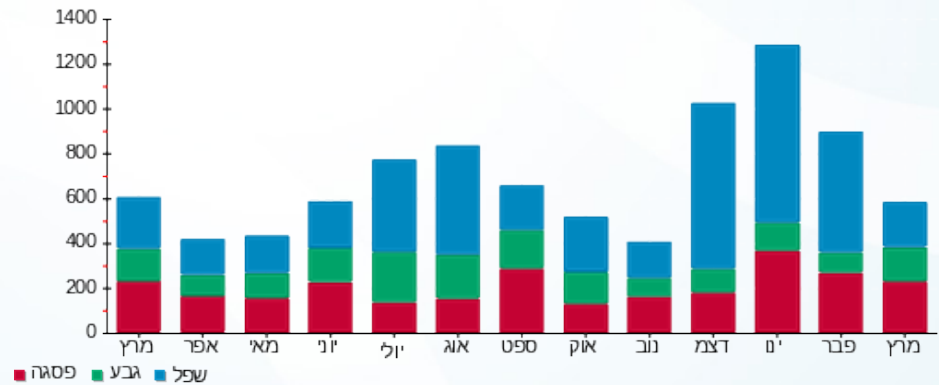

06/04/20 תאריך הפקה:
 31/03/20 תאריך קריאה נוכחית:
 01/03/20 תאריך קריאה קודמת:

שם דייר: ד - בן-אשר שולה ונדב
 שם אתר: עין המפרץ

לקוח/ה נכבד/ה, אנו מתכבדים להגיש את חישוב צריכת החשמל לתקופה 01/03/20 - 31/03/20:

ד - בן-אשר שולה ונדב - 1 - 81026354(0x0)

סוג תעריף	סוג צריכה	קריאה קודמת	קריאה נוכחית	סה"כ צריכה בקוט"ש	מחיר לקוט"ש בא"ג	סה"כ לתשלום
פרטי חשבון עבור תאריכים:		01/03/20	31/03/20			
767		50,829.43	51,660.70	831.27	44.84	372.74 ₪

סה"כ לדייר:

סה"כ	שיא ביקוש
831.27	6.24
372.74 ₪	

19.97 ₪	תשלום קבוע	
0.00 ₪	תשלום עבור גודל חיבור בKVA (0x0)	
392.71 ₪	סה"כ לתשלום	לא כולל מע"מ

התפלגות חיוב בש"ח לפי תעו"ז

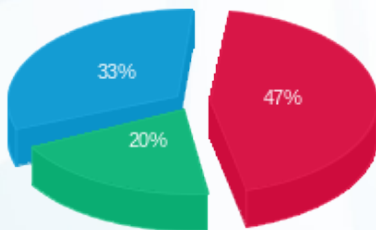

פסגה (174.14 ₪) ■
 גבע (75.09 ₪) ■
 שפל (123.51 ₪) ■

הסטוריית צריכה בקוט"ש

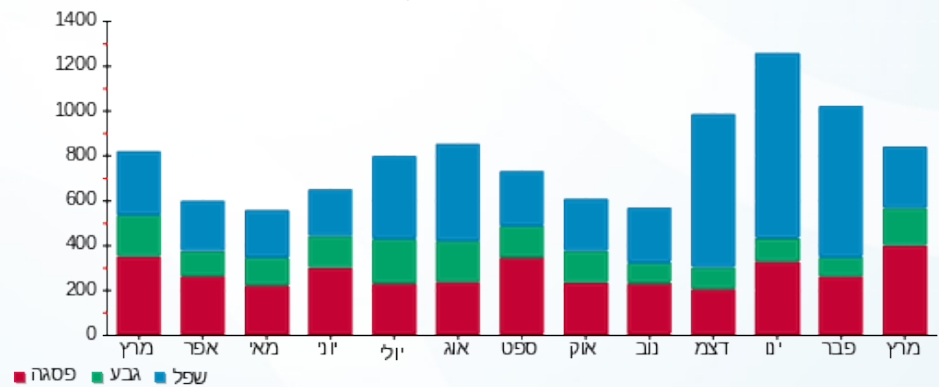



06/04/20

תאריך הפקדה:

שם דייר: ד - בן-סימון יוסי ומירי

31/03/20

תאריך קריאה נוכחית:

שם אתר: עין המפרץ

01/03/20

תאריך קריאה קודמת:

לקוח/ה נכבד/ה, אנו מתכבדים להגיש את חישוב צריכת החשמל לתקופה 01/03/20 - 31/03/20:

ד - בן-סימון יוסי ומירי - 1 - 81025468(0x0)

סוג תעריף	סוג צריכה	קריאה קודמת	קריאה נוכחית	סה"כ צריכה בקוט"ש	מחיר לקוט"ש בא"ג	סה"כ לתשלום
פרטי חשבון עבור תאריכים:		01/03/20	31/03/20			
767		47,633.06	48,121.13	488.07	44.84	218.85 ₪

סה"כ לדייר:

שיא ביקוש	סה"כ
8.23	488.07
	218.85 ₪

19.97 ₪	תשלום קבוע	
0.00 ₪	תשלום עבור גודל חיבור בKVA (0x0)	
238.82 ₪	סה"כ לתשלום	לא כולל מע"מ

התפלגות חיוב בש"ח לפי תעו"ז

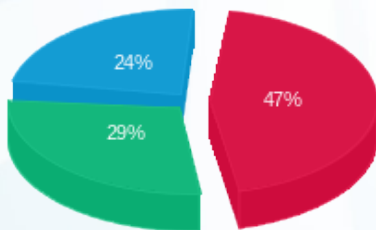

פסגה (103.85 ₪) ■
 גבע (62.82 ₪) ■
 שפל (52.18 ₪) ■

הסטוריית צריכה בקוט"ש

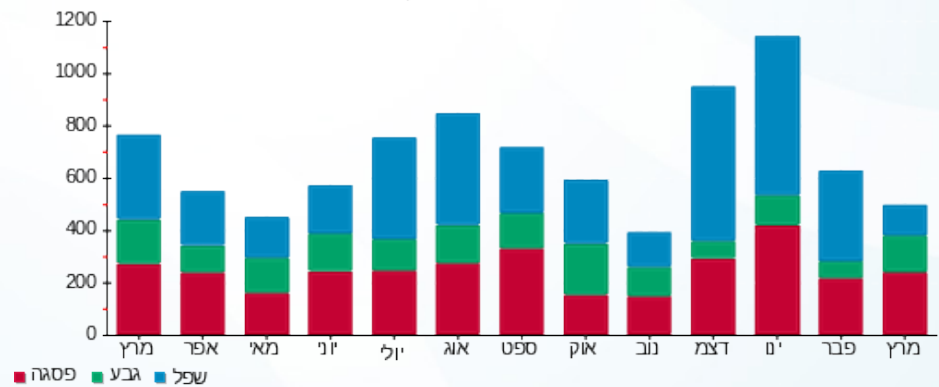

06/04/20 תאריך הפקה:
 31/03/20 תאריך קריאה נוכחית:
 01/03/20 תאריך קריאה קודמת:

שם דייר: ד - בן-צבי חיה
 שם אתר: עין המפרץ

לקוח/ה נכבד/ה, אנו מתכבדים להגיש את חישוב צריכת החשמל לתקופה 01/03/20 - 31/03/20:

ד - בן-צבי חיה - 1 - 70005382(0x0)

סוג תעריף	סוג צריכה	קריאה קודמת	קריאה נוכחית	סה"כ צריכה בקוט"ש	מחיר לקוט"ש בא"ג	סה"כ לתשלום
פרטי חשבון עבור תאריכים:		01/03/20	31/03/20			
767		92,519.24	92,816.93	297.69	44.84	133.49 ₪

סה"כ לדייר:

סה"כ	שיא ביקוש
297.69	5.30
133.49 ₪	

19.97 ₪	תשלום קבוע	
0.00 ₪	תשלום עבור גודל חיבור ב KVA (0x0)	
153.46 ₪	סה"כ לתשלום	לא כולל מע"מ

התפלגות חיוב בש"ח לפי תעו"ז

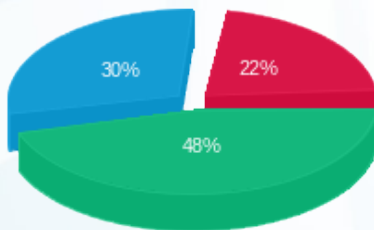

פסגה (29.37 ₪)
 גבע (63.98 ₪)
 שפל (40.13 ₪)

הסטוריית צריכה בקוט"ש

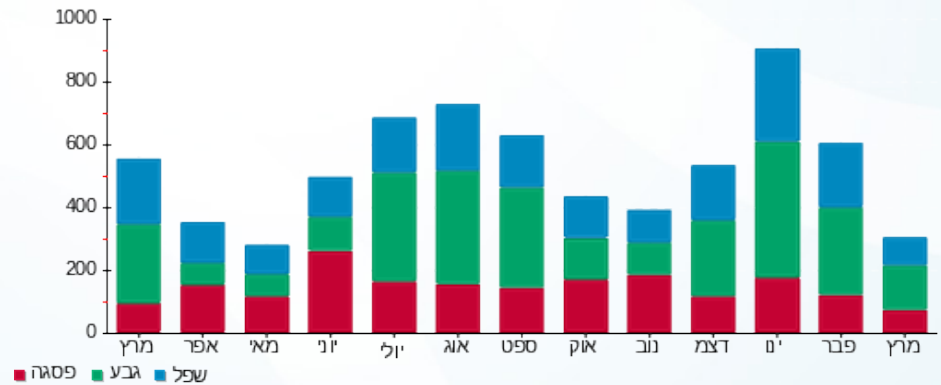

06/04/20 תאריך הפקה:
 31/03/20 תאריך קריאה נוכחית:
 01/03/20 תאריך קריאה קודמת:

שם דייר: ד - בנאי צפורה ושמעון 1
 שם אתר: עין המפרץ

לקוח/ה נכבד/ה, אנו מתכבדים להגיש את חישוב צריכת החשמל לתקופה 01/03/20 - 31/03/20:

ד - בנאי צפורה ושמעון 1 - 3 - 81026088(0x0)

סוג תעריף	סוג צריכה	קריאה קודמת	קריאה נוכחית	סה"כ צריכה בקוט"ש	מחיר לקוט"ש בא"ג	סה"כ לתשלום
		01/03/20	31/03/20			
767		31,782.44	32,148.71	366.28	44.84	164.24 ₪

סה"כ לדייר:

שיא ביקוש	סה"כ
	366.28
	164.24 ₪

19.97 ₪	תשלום קבוע	
0.00 ₪	תשלום עבור גודל חיבור ב KVA (0x0)	
184.21 ₪	סה"כ לתשלום	לא כולל מע"מ

התפלגות חיוב בש"ח לפי תעו"ז

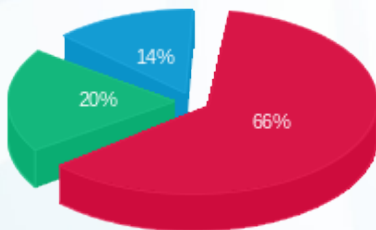

פסגה (108.85 ₪) ■
 גבע (32.86 ₪) ■
 שפל (22.53 ₪) ■

הסטוריית צריכה בקוט"ש

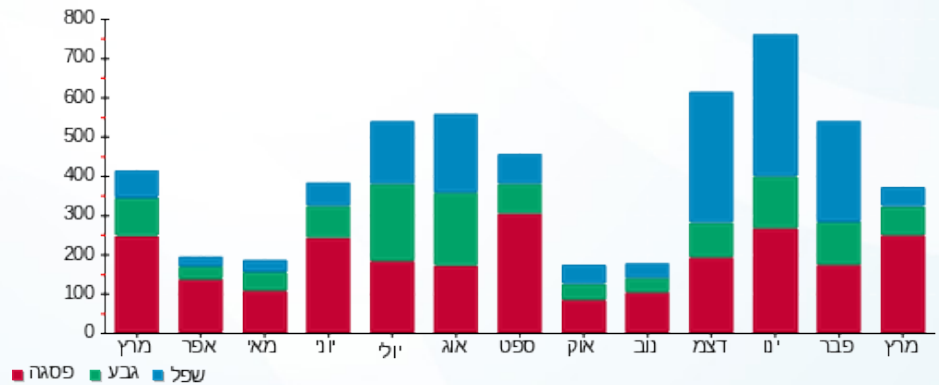

06/04/20 תאריך הפקה:
 31/03/20 תאריך קריאה נוכחית:
 01/03/20 תאריך קריאה קודמת:

שם דייר: ד - בנאי צפורה ושמעון 2
 שם אתר: עין המפרץ

לקוח/ה נכבד/ה, אנו מתכבדים להגיש את חישוב צריכת החשמל לתקופה 01/03/20 - 31/03/20:

בנאי צפורה ושמעון 2 - 2 - 81026088(0x0)

סוג תעריף	סוג צריכה	קריאה קודמת	קריאה נוכחית	סה"כ צריכה בקוט"ש	מחיר לקוט"ש בא"ג	סה"כ לתשלום
פרטי חשבון עבור תאריכים:		01/03/20	31/03/20			
767		28,638.57	29,137.62	499.05	44.84	223.77 ₪

סה"כ לדייר:

שיא ביקוש	סה"כ
	499.05
	223.77 ₪

19.97 ₪	תשלום קבוע	
0.00 ₪	תשלום עבור גודל חיבור בKVA (0x0)	
243.74 ₪	סה"כ לתשלום	לא כולל מע"מ

התפלגות חיוב בש"ח לפי תעו"ז

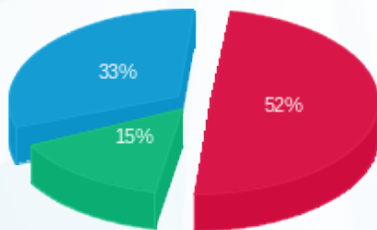

פסגה (116.21 ₪) ■
 גבע (34.14 ₪) ■
 שפל (73.43 ₪) ■

הסטוריית צריכה בקוט"ש

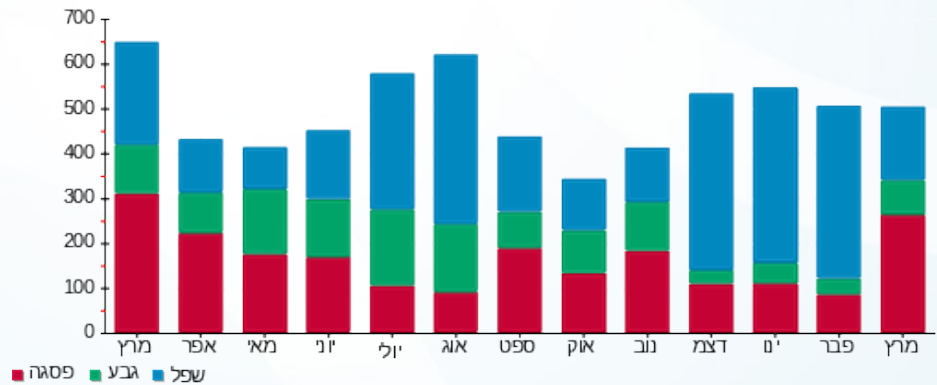



06/04/20

תאריך הפקה:

שם דייר: ד - בר בן ארוש

31/03/20

תאריך קריאה נוכחית:

שם אתר: עין המפרץ

01/03/20

תאריך קריאה קודמת:

לקוח/ה נכבד/ה, אנו מתכבדים להגיש את חישוב צריכת החשמל לתקופה 01/03/20 - 31/03/20:

בן ארוש - 9 - 19051988(0x0)

סוג תעריף	סוג צריכה	קריאה קודמת	קריאה נוכחית	סה"כ צריכה בקוט"ש	מחיר לקוט"ש בא"ג	סה"כ לתשלום
פרטי חשבון עבור תאריכים:		01/03/20	31/03/20			
767		3,500.45	4,175.05	674.60	44.84	302.49 ₪

סה"כ לדייר:

שיא ביקוש	סה"כ
	674.60
	302.49 ₪

19.97 ₪	תשלום קבוע	
0.00 ₪	תשלום עבור גודל חיבור בKVA (0x0)	
322.46 ₪	סה"כ לתשלום	לא כולל מע"מ

התפלגות חיוב בש"ח לפי תעו"ז

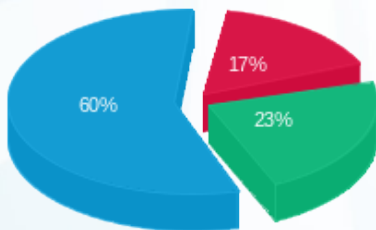

פסגה (50.31 ₪)
גבע (70.71 ₪)
שפל (181.47 ₪)

הסטוריית צריכה בקוט"ש

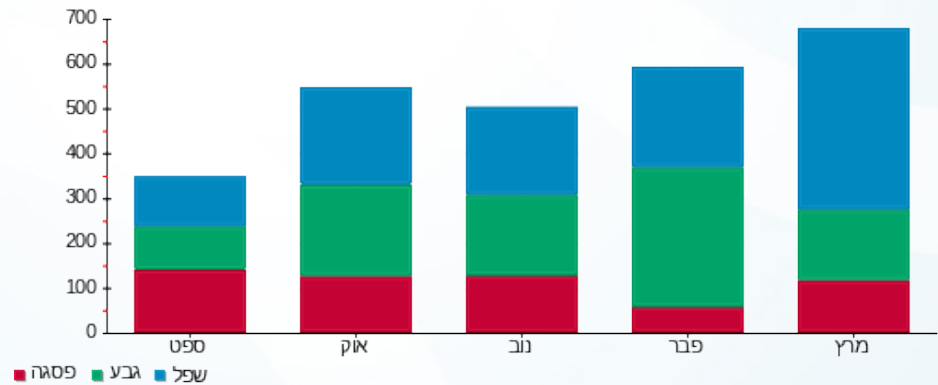



06/04/20

תאריך הפקדה:

שם דייר: ד - בר זיו לביא

31/03/20

תאריך קריאה נוכחית:

שם אתר: עין המפרץ

01/03/20

תאריך קריאה קודמת:

לקוח/ה נכבד/ה, אנו מתכבדים להגיש את חישוב צריכת החשמל לתקופה 01/03/20 - 31/03/20:

בר זיו לביא - 1 - 15091212(0x0)

סוג תעריף	סוג צריכה	קריאה קודמת	קריאה נוכחית	סה"כ צריכה בקוט"ש	מחיר לקוט"ש בא"ג	סה"כ לתשלום
פרטי חשבון עבור תאריכים:		01/03/20	31/03/20			
767		31,367.80	32,170.55	802.75	44.84	359.95 ₪

סה"כ לדיר:

שיא ביקוש	סה"כ
	802.75
	359.95 ₪

19.97 ₪	תשלום קבוע	
0.00 ₪	תשלום עבור גודל חיבור בKVA (0x0)	
379.92 ₪	סה"כ לתשלום	לא כולל מע"מ

התפלגות חיוב בש"ח לפי תעו"ז

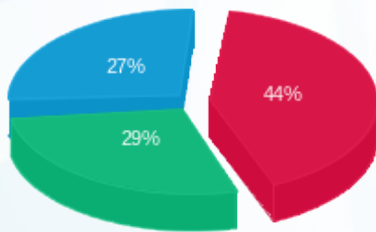

- פסגה (157.97 ₪)
- גבע (103.71 ₪)
- שפל (98.27 ₪)

הסטוריית צריכה בקוט"ש

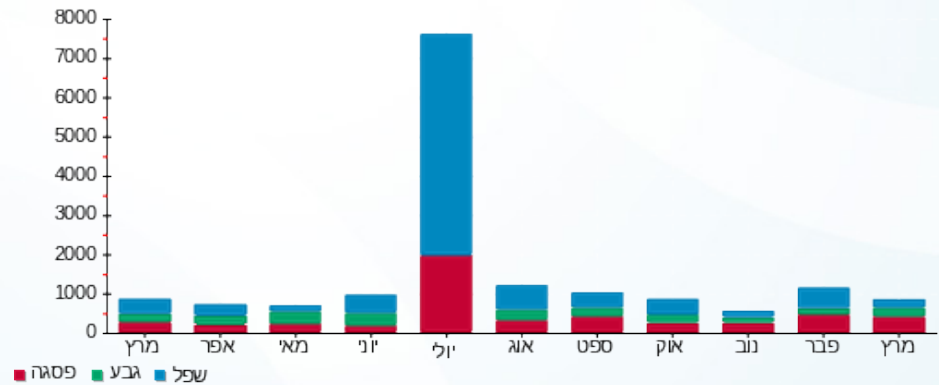

06/04/20 תאריך הפקדה:
 31/03/20 תאריך קריאה נוכחית:
 01/03/20 תאריך קריאה קודמת:

שם דייר: ד - בר-אילן מירב ונועם
 שם אתר: עין המפרץ

לקוח/ה נכבד/ה, אנו מתכבדים להגיש את חישוב צריכת החשמל לתקופה 01/03/20 - 31/03/20:

ד - בר-אילן מירב ונועם - 1 - 81025492(0x0)

סוג תעריף	סוג צריכה	קריאה קודמת	קריאה נוכחית	סה"כ צריכה בקוט"ש	מחיר לקוט"ש בא"ג	סה"כ לתשלום
			31/03/20	01/03/20	פרטי חשבון עבור תאריכים:	
767		60,066.19	60,705.62	639.43	44.84	286.72 ₪

סה"כ לדייר:

סה"כ	שיא ביקוש
639.43	9.93
286.72 ₪	

תשלום קבוע	תשלום עבור גודל חיבור בKVA (0x0)	סה"כ לתשלום	לא כולל מע"מ
19.97 ₪	0.00 ₪	306.69 ₪	

התפלגות חיוב בש"ח לפי תעו"ז

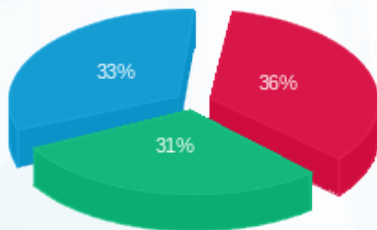

פסגה (102.78 ₪) ■
 גבע (88.18 ₪) ■
 שפל (95.76 ₪) ■

הסטוריית צריכה בקוט"ש

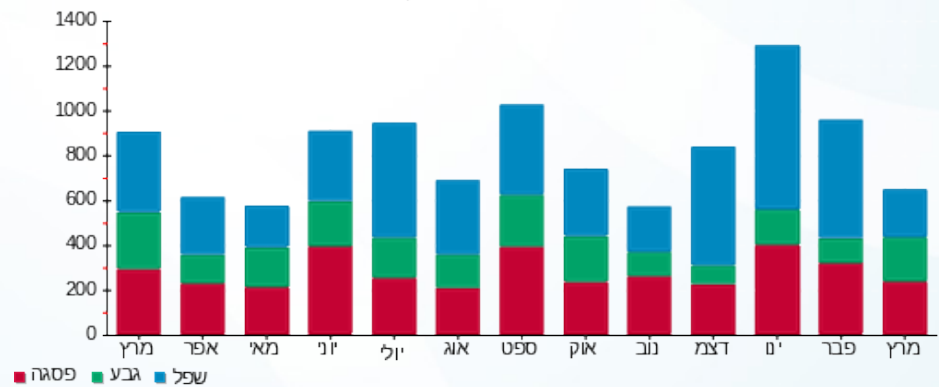



06/04/20

תאריך הפקה:

שם דייר: ד - בר-זיו יעל ורמי

31/03/20

תאריך קריאה נוכחית:

שם אתר: עין המפרץ

01/03/20

תאריך קריאה קודמת:

לקוח/ה נכבד/ה, אנו מתכבדים להגיש את חישוב צריכת החשמל לתקופה 01/03/20 - 31/03/20:

ד - בר-זיו יעל ורמי - 1 - 81024482(0x0)

סוג תעריף	סוג צריכה	קריאה קודמת	קריאה נוכחית	סה"כ צריכה בקוט"ש	מחיר לקוט"ש בא"ג	סה"כ לתשלום
פרטי חשבון עבור תאריכים:		01/03/20	31/03/20			
767		25,848.20	26,226.04	377.84	44.84	169.42 ₪

סה"כ לדייר:

שיא ביקוש	סה"כ
5.69	377.84
	169.42 ₪

19.97 ₪	תשלום קבוע	
0.00 ₪	תשלום עבור גודל חיבור בKVA (0x0)	
189.39 ₪	סה"כ לתשלום	לא כולל מע"מ

התפלגות חיוב בש"ח לפי תעו"ז

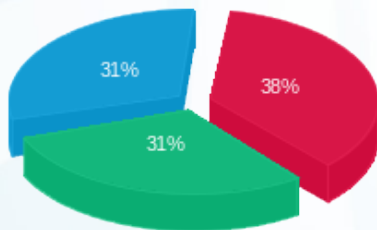

פסגה (₪ 63.69)
גבע (₪ 52.92)
שפל (₪ 52.81)

הסטוריית צריכה בקוט"ש

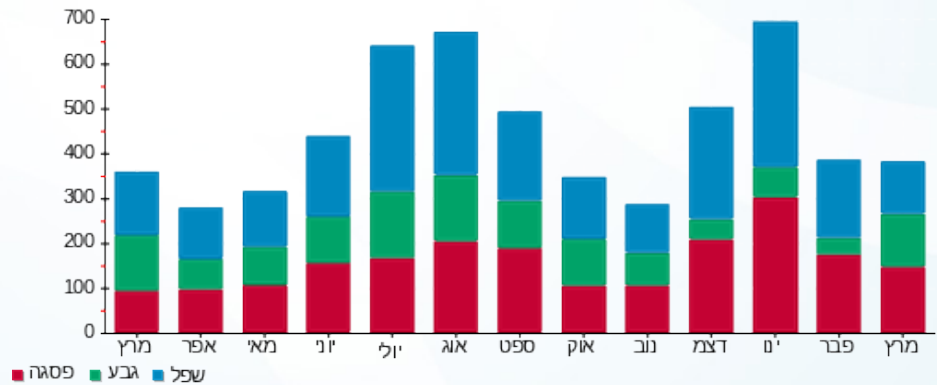



06/04/20

תאריך הפקדה:

שם דייר: ד - בר-זיו תרצה

31/03/20

תאריך קריאה נוכחית:

שם אתר: עין המפרץ

01/03/20

תאריך קריאה קודמת:

לקוח/ה נכבד/ה, אנו מתכבדים להגיש את חישוב צריכת החשמל לתקופה 01/03/20 - 31/03/20:

ד - בר-זיו תרצה - 1 - 81025639(0x0)

סוג תעריף	סוג צריכה	קריאה קודמת	קריאה נוכחית	סה"כ צריכה בקוט"ש	מחיר לקוט"ש בא"ג	סה"כ לתשלום
פרטי חשבון עבור תאריכים:		01/03/20	31/03/20			
767		32,184.01	32,777.76	593.75	44.84	266.24 ₪

סה"כ לדייר:

שיא ביקוש	סה"כ
	593.75
	266.24 ₪

19.97 ₪	תשלום קבוע	
0.00 ₪	תשלום עבור גודל חיבור ב-KVA (0x0)	
286.21 ₪	סה"כ לתשלום	לא כולל מע"מ

התפלגות חיוב בש"ח לפי תעו"ז

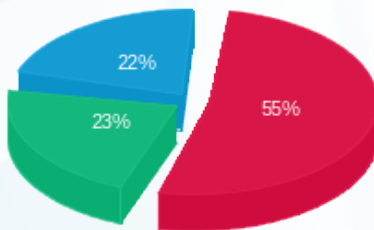

פסגה (147.08 ₪) ■
 גבע (60.84 ₪) ■
 שפל (58.32 ₪) ■

הסטוריית צריכה בקוט"ש

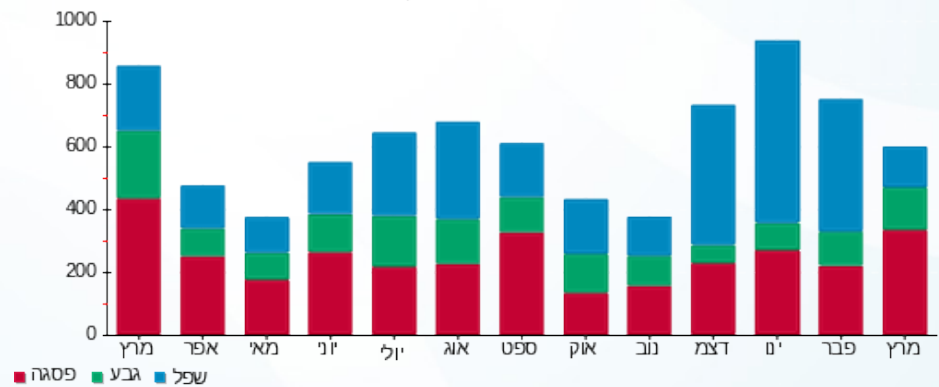



06/04/20

תאריך הפקדה:

שם דייר: ד - ברזילי חנן

31/03/20

תאריך קריאה נוכחית:

שם אתר: עין המפרץ

01/03/20

תאריך קריאה קודמת:

לקוח/ה נכבד/ה, אנו מתכבדים להגיש את חישוב צריכת החשמל לתקופה 01/03/20 - 31/03/20:

ד - ברזילי חנן - 1 - 81022036(0x0)

סוג תעריף	סוג צריכה	קריאה קודמת	קריאה נוכחית	סה"כ צריכה בקוט"ש	מחיר לקוט"ש בא"ג	סה"כ לתשלום
פרטי חשבון עבור תאריכים:		01/03/20	31/03/20			
767		17,385.87	17,597.17	211.30	44.84	94.75 ₪

סה"כ לדייר:

שיא ביקוש	סה"כ
3.47	211.30
	94.75 ₪

תשלום קבוע	תשלום עבור גודל חיבור בKVA (0x0)	סה"כ לתשלום	לא כולל מע"מ
19.97 ₪	0.00 ₪	114.72 ₪	

התפלגות חיוב בש"ח לפי תעו"ז

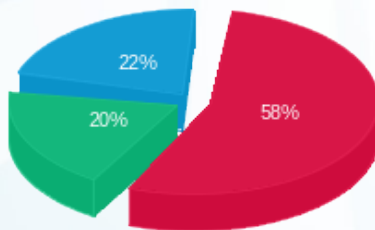

פסגה (₪ 55.09)
גבע (₪ 18.58)
שפל (₪ 21.08)

הסטוריית צריכה בקוט"ש

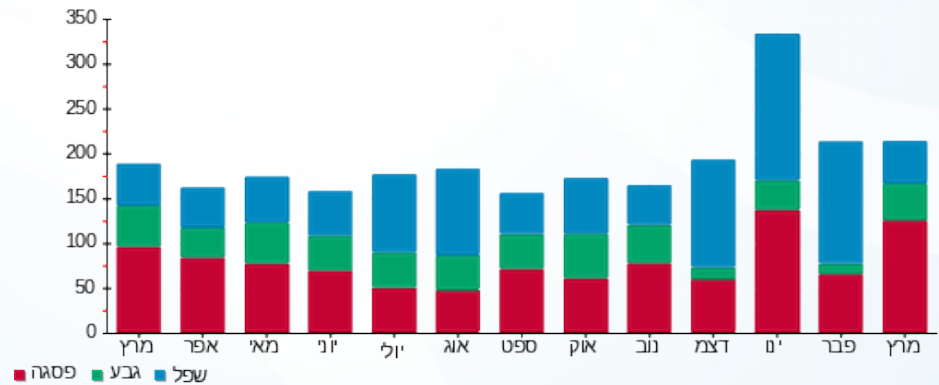



06/04/20

תאריך הפקדה:

שם דייר: ד - ברנשטיין גינה

31/03/20

תאריך קריאה נוכחית:

שם אתר: עין המפרץ

01/03/20

תאריך קריאה קודמת:

לקוח/ה נכבד/ה, אנו מתכבדים להגיש את חישוב צריכת החשמל לתקופה 01/03/20 - 31/03/20:

ד - ברנשטיין גינה - 1 - 81025567(0x0)

סוג תעריף	סוג צריכה	קריאה קודמת	קריאה נוכחית	סה"כ צריכה בקוט"ש	מחיר לקוט"ש בא"ג	סה"כ לתשלום
פרטי חשבון עבור תאריכים:		01/03/20	31/03/20			
767		56,321.68	57,083.10	761.42	44.84	341.42 ₪

סה"כ לדייר:

שיא ביקוש	סה"כ
6.98	761.42
	341.42 ₪

19.97 ₪	תשלום קבוע	
0.00 ₪	תשלום עבור גודל חיבור בKVA (0x0)	
361.39 ₪	סה"כ לתשלום	לא כולל מע"מ

התפלגות חיוב בש"ח לפי תעו"ז

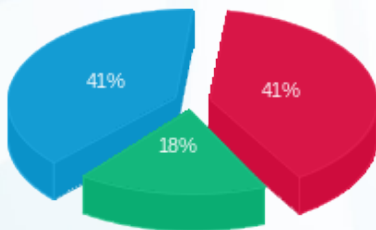

- פסגה (140.74 ₪)
- גבע (62.33 ₪)
- שפל (138.35 ₪)

הסטוריית צריכה בקוט"ש

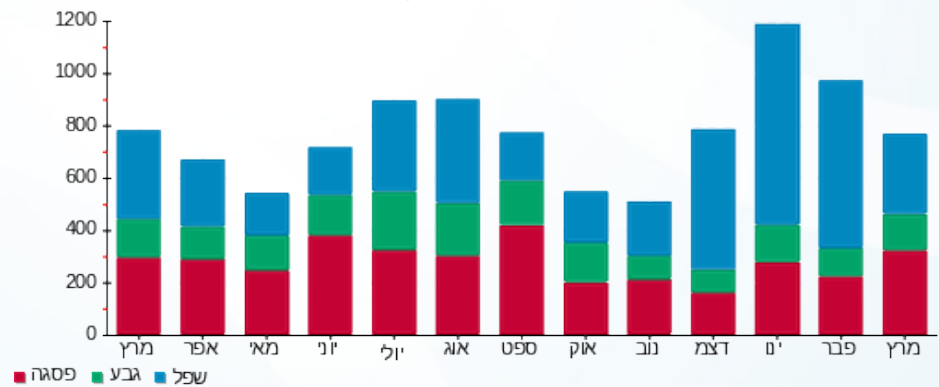

06/04/20 תאריך הפקה:
 31/03/20 תאריך קריאה נוכחית:
 01/03/20 תאריך קריאה קודמת:

שם דייר: ד - ג'אנו עפרי
 שם אתר: עין המפרץ

לקוח/ה נכבד/ה, אנו מתכבדים להגיש את חישוב צריכת החשמל לתקופה 01/03/20 - 31/03/20:

ד - ג'אנו עפרי - 1 - 81025629(0x0)

סוג תעריף	סוג צריכה	קריאה קודמת	קריאה נוכחית	סה"כ צריכה בקוט"ש	מחיר לקוט"ש בא"ג	סה"כ לתשלום
פרטי חשבון עבור תאריכים:		01/03/20	31/03/20			
767		17,506.99	17,907.26	400.27	44.84	179.48 ₪

סה"כ לדייר:

שיא ביקוש	סה"כ
	400.27
	179.48 ₪

19.97 ₪	תשלום קבוע	
0.00 ₪	תשלום עבור גודל חיבור בKVA (0x0)	
199.45 ₪	סה"כ לתשלום	לא כולל מע"מ

התפלגות חיוב בש"ח לפי תעו"ז

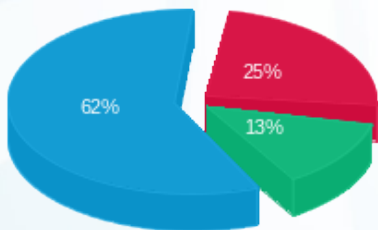

פסגה (₪ 44.50)
 גבע (₪ 23.80)
 שפל (₪ 111.17)

הסטוריית צריכה בקוט"ש

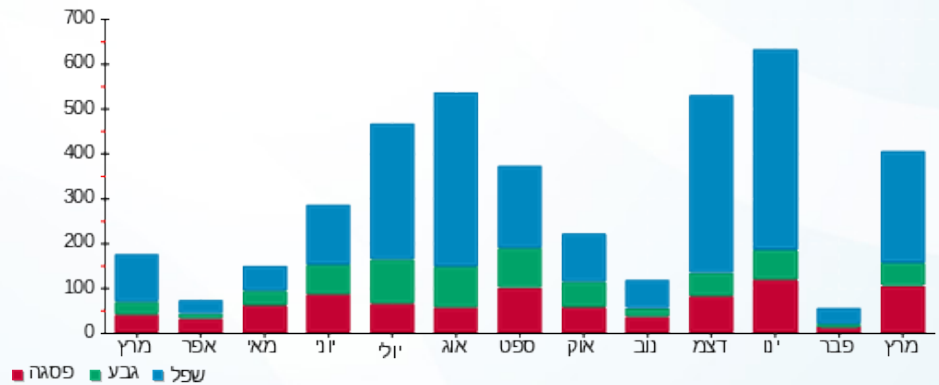

06/04/20 תאריך הפקה:
 31/03/20 תאריך קריאה נוכחית:
 01/03/20 תאריך קריאה קודמת:

שם דייר: ד - גולדברג בת שבע
 שם אתר: עין המפרץ

לקוח/ה נכבד/ה, אנו מתכבדים להגיש את חישוב צריכת החשמל לתקופה 01/03/20 - 31/03/20:

גולדברג בת שבע - 1 - 70012922(0x0)

סוג תעריף	סוג צריכה	קריאה קודמת	קריאה נוכחית	סה"כ צריכה בקוט"ש	מחיר לקוט"ש בא"ג	סה"כ לתשלום
פרטי חשבון עבור תאריכים:		01/03/20	31/03/20			
767		88,965.72	89,807.72	842.01	44.84	377.56 ₪

סה"כ לדייר:

שיא ביקוש	סה"כ
	842.01
	377.56 ₪

19.97 ₪	תשלום קבוע	
0.00 ₪	תשלום עבור גודל חיבור בKVA (0x0)	
397.53 ₪	סה"כ לתשלום	לא כולל מע"מ

התפלגות חיוב בש"ח לפי תעו"ז

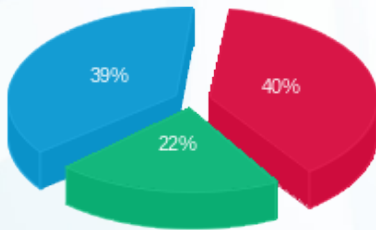

פסגה (150.34 ₪)
 גבע (81.78 ₪)
 שפל (145.43 ₪)

הסטוריית צריכה בקוט"ש

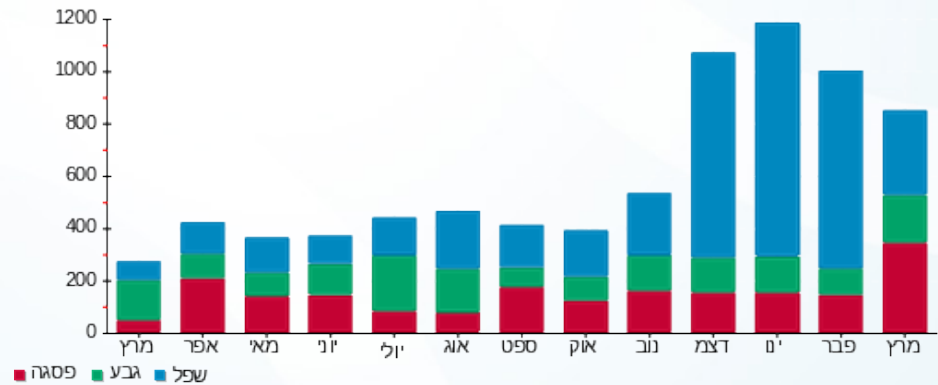



06/04/20

תאריך הפקדה:

שם דייר: ד - גורן טובה ואיתן

31/03/20

תאריך קריאה נוכחית:

שם אתר: עין המפרץ

01/03/20

תאריך קריאה קודמת:

לקוח/ה נכבד/ה, אנו מתכבדים להגיש את חישוב צריכת החשמל לתקופה 01/03/20 - 31/03/20:

ד - גורן טובה ואיתן - 1 - 81026425(0x0)

סוג תעריף	סוג צריכה	קריאה קודמת	קריאה נוכחית	סה"כ צריכה בקוט"ש	מחיר לקוט"ש בא"ג	סה"כ לתשלום
פרטי חשבון עבור תאריכים:						
767		01/03/20	31/03/20	955.70	44.84	428.53 ₪

סה"כ לדייר:

שיא ביקוש	סה"כ
7.27	955.70
	428.53 ₪

19.97 ₪	תשלום קבוע	
0.00 ₪	תשלום עבור גודל חיבור בKVA (0x0)	
448.50 ₪	סה"כ לתשלום	לא כולל מע"מ

התפלגות חיוב בש"ח לפי תעו"ז

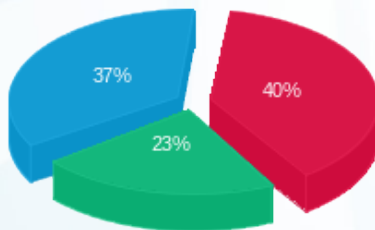

פסגה (172.92 ₪) 40%
 גבע (99.06 ₪) 23%
 שפל (156.55 ₪) 37%

הסטוריית צריכה בקוט"ש

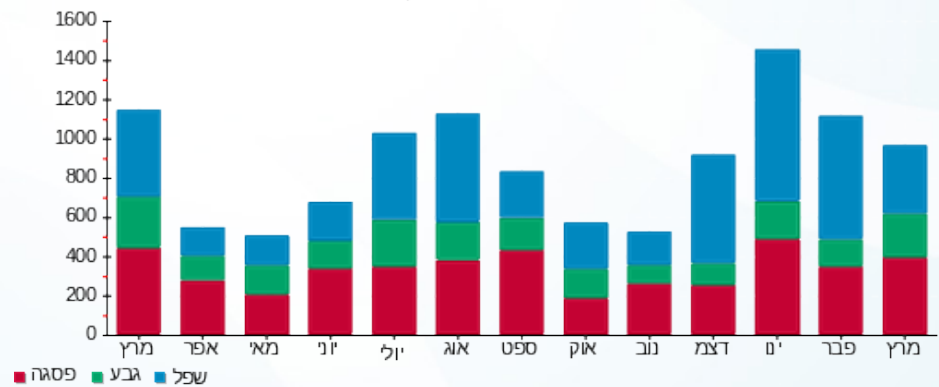

06/04/20 תאריך הפקה:
 31/03/20 תאריך קריאה נוכחית:
 01/03/20 תאריך קריאה קודמת:

שם דייר: ד - גזית רחל
 שם אתר: עין המפרץ

לקוח/ה נכבד/ה, אנו מתכבדים להגיש את חישוב צריכת החשמל לתקופה 01/03/20 - 31/03/20:

ד - גזית רחל - 1 - (0x0)70062080

סוג תעריף	סוג צריכה	קריאה קודמת	קריאה נוכחית	סה"כ צריכה בקוט"ש	מחיר לקוט"ש בא"ג	סה"כ לתשלום
פרטי חשבון עבור תאריכים:		01/03/20	31/03/20			
767		45,510.48	46,041.82	531.34	44.84	238.25 ₪

סה"כ לדייר:

סה"כ	שיא ביקוש
531.34	7.17
238.25 ₪	

19.97 ₪	תשלום קבוע	
0.00 ₪	תשלום עבור גודל חיבור בKVA (0x0)	
258.22 ₪	סה"כ לתשלום	לא כולל מע"מ

התפלגות חיוב בש"ח לפי תעו"ז

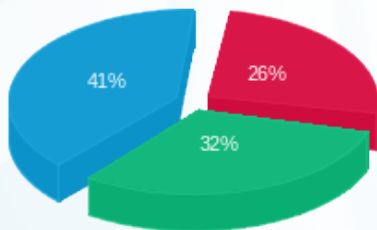

פסגה (98.07 ₪) 41%
 גבע (77.37 ₪) 32%
 פסגה (62.80 ₪) 26%

הסטוריית צריכה בקוט"ש

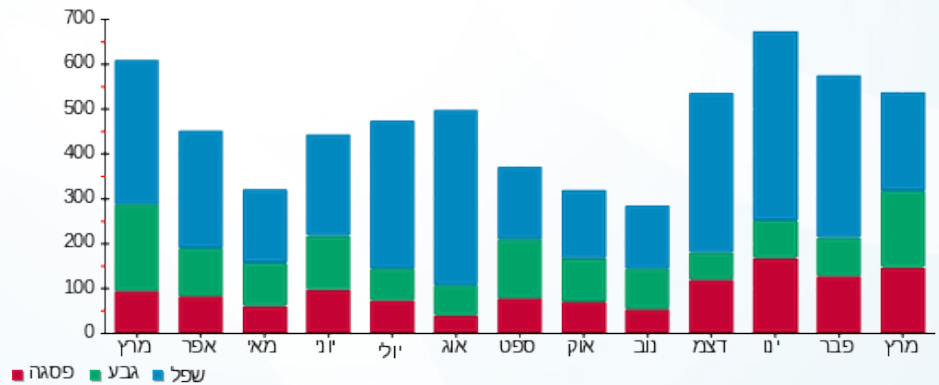

06/04/20 תאריך הפקדה:
 31/03/20 תאריך קריאה נוכחית:
 01/03/20 תאריך קריאה קודמת:

שם דייר: ד - גיא מורן
 שם אתר: עין המפרץ

לקוח/ה נכבד/ה, אנו מתכבדים להגיש את חישוב צריכת החשמל לתקופה 01/03/20 - 31/03/20:

ד - גיא מורן - 1 - 17313214(0x0)

סה"כ לתשלום	מחיר לקוט"ש בא"ג	סה"כ צריכה בקוט"ש	קריאה נוכחית	קריאה קודמת	סוג צריכה	סוג תעריף
			31/03/20	01/03/20		פרטי חשבון עבור תאריכים:
₪ 0.00	44.84	0.00	176.40	176.40		767

סה"כ לדייר:

שיא ביקוש	סה"כ
3.78	0.00
	₪ 0.00

₪ 19.97	תשלום קבוע	
₪ 0.00	תשלום עבור גודל חיבור ב-KVA (0x0)	
₪ 19.97	סה"כ לתשלום	לא כולל מע"מ

התפלגות חיוב בש"ח לפי תעו"ז

- פסגה (₪ 0.00)
- גבע (₪ 0.00)
- שפל (₪ 0.00)

הסטוריית צריכה בקוט"ש

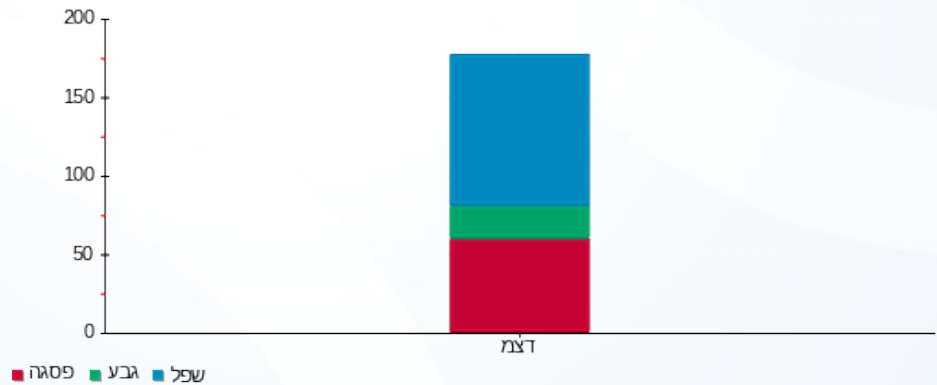

06/04/20 תאריך הפקדה:
 31/03/20 תאריך קריאה נוכחית:
 01/03/20 תאריך קריאה קודמת:

שם דייר: ד - גיא נועה ומתי
 שם אתר: עין המפרץ

לקוח/ה נכבד/ה, אנו מתכבדים להגיש את חישוב צריכת החשמל לתקופה 01/03/20 - 31/03/20:

ד - גיא נועה ומתי - 1 - 81026027(0x0)

סוג תעריף	סוג צריכה	קריאה קודמת	קריאה נוכחית	סה"כ צריכה בקוט"ש	מחיר לקוט"ש בא"ג	סה"כ לתשלום
פרטי חשבון עבור תאריכים:		01/03/20	31/03/20			
767		45,128.04	45,718.01	589.97	44.84	264.54 ₪

סה"כ לדייר:

שיא ביקוש	סה"כ
5.11	589.97
	264.54 ₪

19.97 ₪	תשלום קבוע	
0.00 ₪	תשלום עבור גודל חיבור ב-KVA (0x0)	
284.51 ₪	סה"כ לתשלום	לא כולל מע"מ

התפלגות חיוב בש"ח לפי תעו"ז

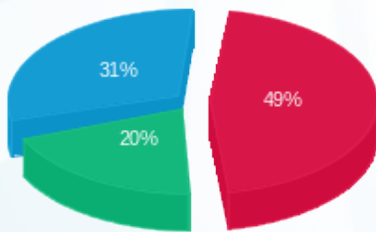

פסגה (128.52 ₪) ■
 גבע (52.98 ₪) ■
 שפל (83.04 ₪) ■

הסטוריית צריכה בקוט"ש

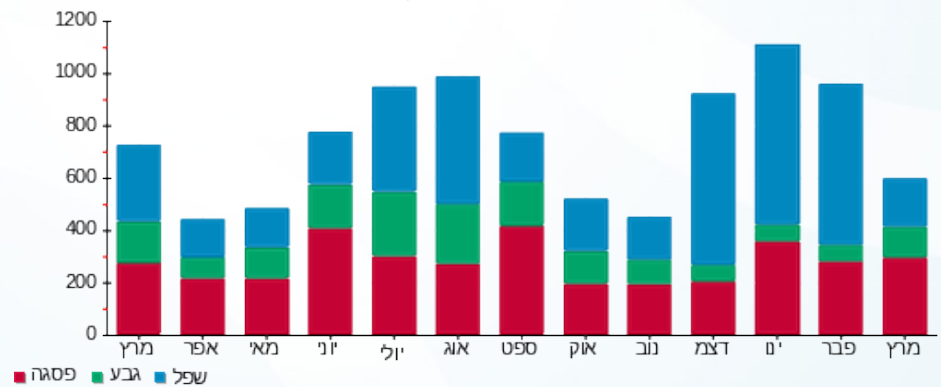



06/04/20 תאריך הפקדה:
 31/03/20 תאריך קריאה נוכחית:
 01/03/20 תאריך קריאה קודמת:

שם דייר: ד - גיא סתווית 1
 שם אתר: עין המפרץ

לקוח/ה נכבד/ה, אנו מתכבדים להגיש את חישוב צריכת החשמל לתקופה 01/03/20 - 31/03/20:

ד - גיא סתווית 1 - 1 - 70009277 (0x0)

סוג תעריף	סוג צריכה	קריאה קודמת	קריאה נוכחית	סה"כ צריכה בקוט"ש	מחיר לקוט"ש בא"ג	סה"כ לתשלום
פרטי חשבון עבור תאריכים:		01/03/20	31/03/20			
767		45,328.40	45,629.04	300.64	44.84	134.81 ₪

סה"כ לדייר:

שיא ביקוש	סה"כ
	300.64
	134.81 ₪

19.97 ₪	תשלום קבוע	
0.00 ₪	תשלום עבור גודל חיבור בKVA (0x0)	
154.78 ₪	סה"כ לתשלום	לא כולל מע"מ

התפלגות חיוב בש"ח לפי תעו"ז

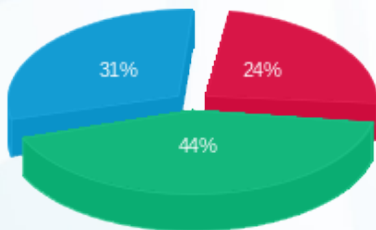

פסגה (32.91 ₪)
 גבע (59.79 ₪)
 שפל (42.11 ₪)

הסטוריית צריכה בקוט"ש

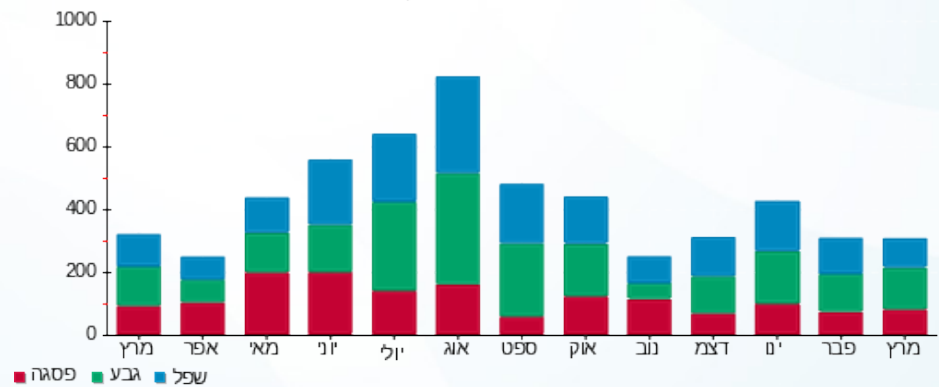

06/04/20 תאריך הפקה:
 31/03/20 תאריך קריאה נוכחית:
 01/03/20 תאריך קריאה קודמת:

שם דייר: ד - גיא סתווית 2
 שם אתר: עין המפרץ

לקוח/ה נכבד/ה, אנו מתכבדים להגיש את חישוב צריכת החשמל לתקופה 01/03/20 - 31/03/20:

ד - גיא סתווית 2 - 2 - 70009277(0x0)

סוג תעריף	סוג צריכה	קריאה קודמת	קריאה נוכחית	סה"כ צריכה בקוט"ש	מחיר לקוט"ש בא"ג	סה"כ לתשלום
פרטי חשבון עבור תאריכים:		01/03/20	31/03/20			
767		106,721.93	107,190.60	468.67	44.84	210.15 ₪

סה"כ לדייר:

שיא ביקוש	סה"כ
	468.67
	210.15 ₪

תשלום קבוע	תשלום עבור גודל חיבור ב KVA (0x0)	סה"כ לתשלום	לא כולל מע"מ
19.97 ₪	0.00 ₪	230.12 ₪	

התפלגות חיוב בש"ח לפי תעו"ז

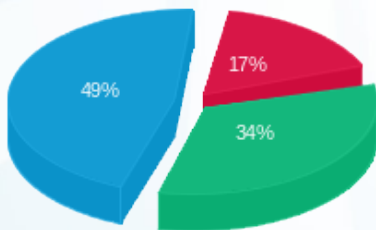

פסגה (35.93 ₪) 49%
 גבע (72.17 ₪) 34%
 שפל (102.06 ₪) 17%

הסטוריית צריכה בקוט"ש

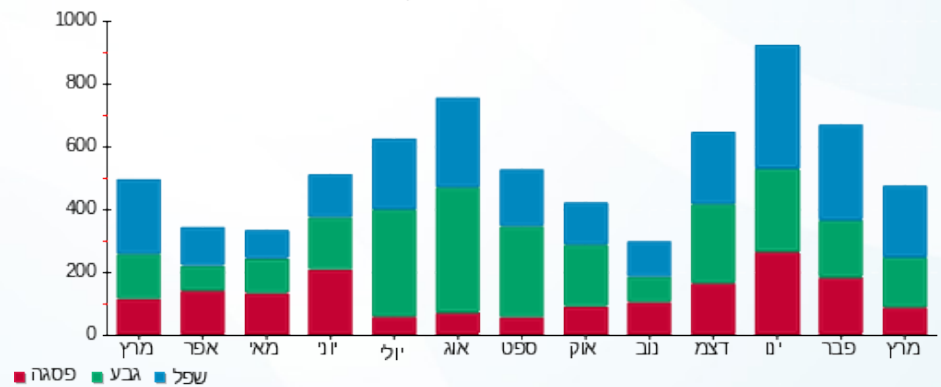

06/04/20 תאריך הפקה:
 31/03/20 תאריך קריאה נוכחית:
 01/03/20 תאריך קריאה קודמת:

שם דייר: ד - גיא צילה ונתיב
 שם אתר: עין המפרץ

לקוח/ה נכבד/ה, אנו מתכבדים להגיש את חישוב צריכת החשמל לתקופה 01/03/20 - 31/03/20:

ד - גיא צילה ונתיב - 1 - 70044577(0x0)

סוג תעריף	סוג צריכה	קריאה קודמת	קריאה נוכחית	סה"כ צריכה בקוט"ש	מחיר לקוט"ש בא"ג	סה"כ לתשלום
פרטי חשבון עבור תאריכים:		01/03/20	31/03/20			
767		117,758.83	118,740.27	981.45	44.84	440.08 ₪

סה"כ לדייר:

שיא ביקוש	סה"כ
10.89	981.45
	440.08 ₪

19.97 ₪	תשלום קבוע	
0.00 ₪	תשלום עבור גודל חיבור בKVA (0x0)	
460.05 ₪	סה"כ לתשלום	לא כולל מע"מ

התפלגות חיוב בש"ח לפי תעו"ז

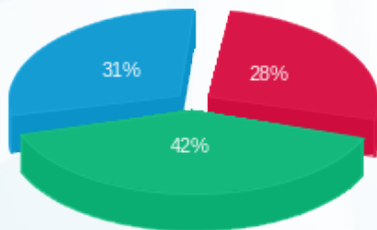

פסגה (121.45 ₪) ■
 גבע (184.17 ₪) ■
 שפל (134.46 ₪) ■

הסטוריית צריכה בקוט"ש

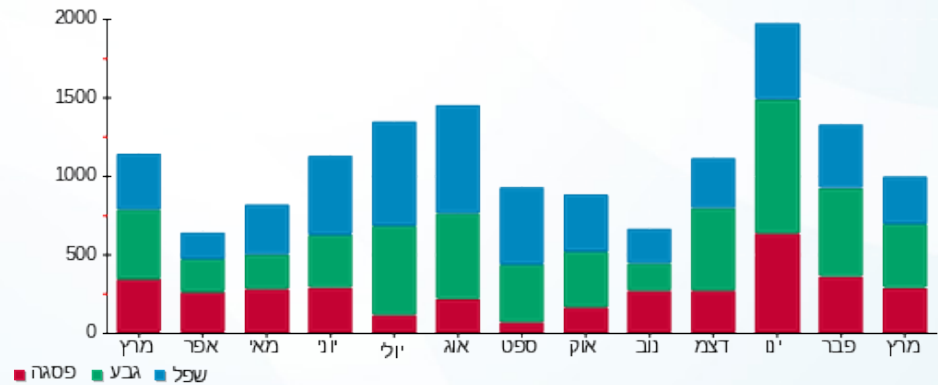

06/04/20 תאריך הפקה:
 31/03/20 תאריך קריאה נוכחית:
 01/03/20 תאריך קריאה קודמת:

שם דייר: ד - גל יפעת ואסף
 שם אתר: עין המפרץ

לקוח/ה נכבד/ה, אנו מתכבדים להגיש את חישוב צריכת החשמל לתקופה 01/03/20 - 31/03/20:

ד - גל יפעת ואסף - 1 - 70004321(0x0)

סוג תעריף	סוג צריכה	קריאה קודמת	קריאה נוכחית	סה"כ צריכה בקוט"ש	מחיר לקוט"ש בא"ג	סה"כ לתשלום
פרטי חשבון עבור תאריכים:		01/03/20	31/03/20			
767		98,975.73	99,628.83	653.10	44.84	292.85 ₪

סה"כ לדייר:

סה"כ	שיא ביקוש
653.10	6.19
292.85 ₪	

19.97 ₪	תשלום קבוע	
0.00 ₪	תשלום עבור גודל חיבור בKVA (0x0)	
312.82 ₪	סה"כ לתשלום	לא כולל מע"מ

התפלגות חיוב בש"ח לפי תעו"ז

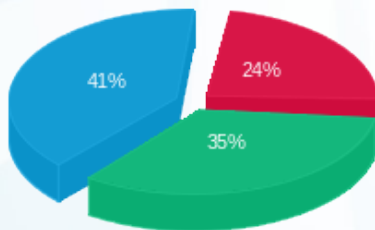

פסגה (₪ 69.00)
 גבע (₪ 103.26)
 שפל (₪ 120.59)

הסטוריית צריכה בקוט"ש

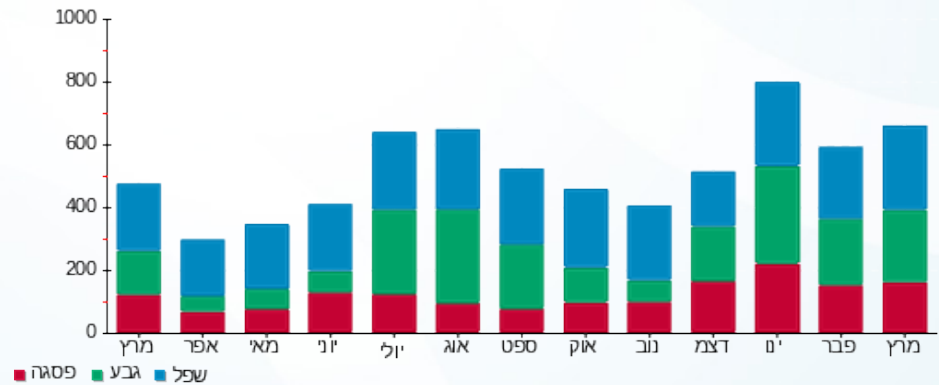

06/04/20 תאריך הפקה:
 31/03/20 תאריך קריאה נוכחית:
 01/03/20 תאריך קריאה קודמת:

שם דייר: ד - גלאון אפרת וגל
 שם אתר: עין המפרץ

לקוח/ה נכבד/ה, אנו מתכבדים להגיש את חישוב צריכת החשמל לתקופה 01/03/20 - 31/03/20:

ד - גלאון אפרת וגל - 1 - 70008354(0x0)

סוג תעריף	סוג צריכה	קריאה קודמת	קריאה נוכחית	סה"כ צריכה בקוט"ש	מחיר לקוט"ש בא"ג	סה"כ לתשלום
פרטי חשבון עבור תאריכים:		01/03/20	31/03/20			
767		118,049.72	118,749.09	699.38	44.84	313.60 ₪

סה"כ לדייר:

שיא ביקוש	סה"כ
7.66	699.38
	313.60 ₪

19.97 ₪	תשלום קבוע	
0.00 ₪	תשלום עבור גודל חיבור ב-KVA (0x0)	
333.57 ₪	סה"כ לתשלום	לא כולל מע"מ

התפלגות חיוב בש"ח לפי תעו"ז

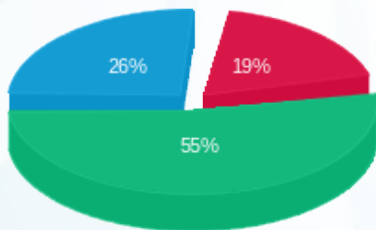

פסגה (59.07 ₪)
 גבע (172.53 ₪)
 שפל (82.00 ₪)

הסטוריית צריכה בקוט"ש

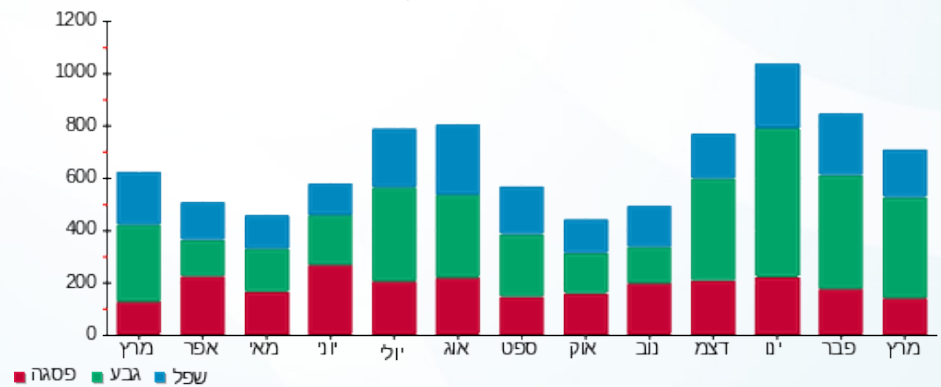



06/04/20

תאריך הפקה:

שם דייר: ד - גלאון כרמן ושאל

31/03/20

תאריך קריאה נוכחית:

שם אתר: עין המפרץ

01/03/20

תאריך קריאה קודמת:

לקוח/ה נכבד/ה, אנו מתכבדים להגיש את חישוב צריכת החשמל לתקופה 01/03/20 - 31/03/20:

ד - גלאון כרמן ושאל - 1 - 81025507(0x0)

סוג תעריף	סוג צריכה	קריאה קודמת	קריאה נוכחית	סה"כ צריכה בקוט"ש	מחיר לקוט"ש בא"ג	סה"כ לתשלום
פרטי חשבון עבור תאריכים:		01/03/20	31/03/20			
767		29,958.94	30,360.14	401.20	44.84	179.90 ₪

סה"כ לדייר:

שיא ביקוש	סה"כ
5.86	401.20
	179.90 ₪

19.97 ₪	תשלום קבוע	
0.00 ₪	תשלום עבור גודל חיבור בKVA (0x0)	
199.87 ₪	סה"כ לתשלום	לא כולל מע"מ

התפלגות חיוב בש"ח לפי תעו"ז

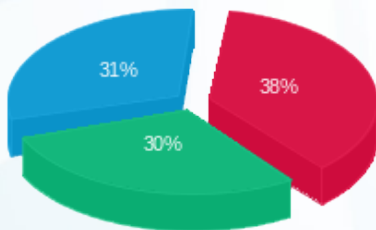

פסגה (68.95 ₪) ■
 גבע (54.82 ₪) ■
 שפל (56.12 ₪) ■

הסטוריית צריכה בקוט"ש

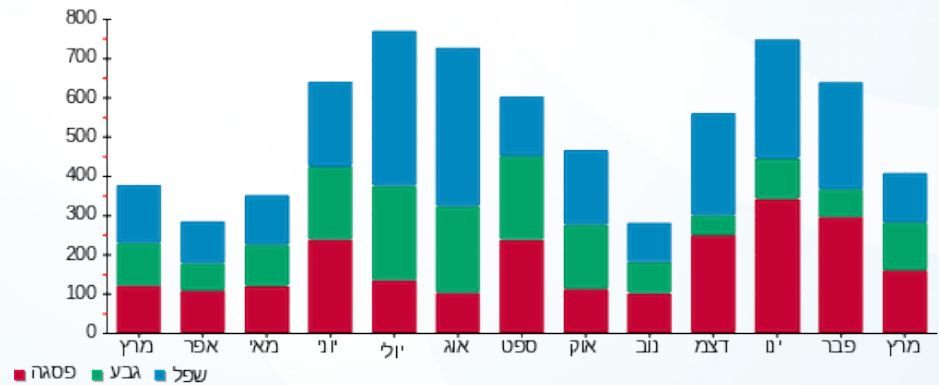

06/04/20 תאריך הפקה:
 31/03/20 תאריך קריאה נוכחית:
 01/03/20 תאריך קריאה קודמת:

שם דייר: ד - גלייזר אתי ודרור 2
 שם אתר: עין המפרץ

לקוח/ה נכבד/ה, אנו מתכבדים להגיש את חישוב צריכת החשמל לתקופה 01/03/20 - 31/03/20:

גלייזר אתי ודרור 484 - 2 - 60007033(0x0)

סוג תעריף	סוג צריכה	קריאה קודמת	קריאה נוכחית	סה"כ צריכה בקוט"ש	מחיר לקוט"ש בא"ג	סה"כ לתשלום
פרטי חשבון עבור תאריכים:		01/03/20	31/03/20			
767		47,342.83	47,342.83	0.00	44.84	0.00 ₪

סה"כ לדייר:

שיא ביקוש	סה"כ
	0.00
	0.00 ₪

19.97 ₪	תשלום קבוע	
0.00 ₪	תשלום עבור גודל חיבור בKVA (0x0)	
19.97 ₪	סה"כ לתשלום	לא כולל מע"מ

התפלגות חיוב בש"ח לפי תעו"ז

הסטוריית צריכה בקוט"ש

פסגה (0.00 ₪) ■
 גבע (0.00 ₪) ■
 שפל (0.00 ₪) ■

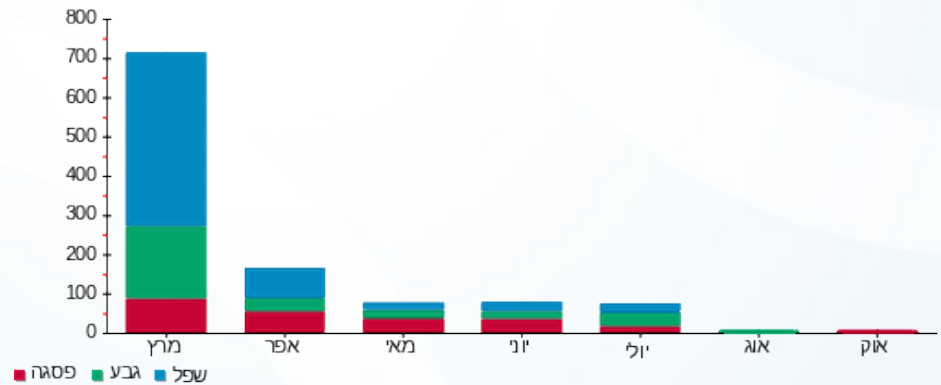

06/04/20 תאריך הפקה:
 31/03/20 תאריך קריאה נוכחית:
 01/03/20 תאריך קריאה קודמת:

שם דייר: ד - גלייזר בת-עמי ופרננדו
 שם אתר: עין המפרץ

לקוח/ה נכבד/ה, אנו מתכבדים להגיש את חישוב צריכת החשמל לתקופה 01/03/20 - 31/03/20:

ד - גלייזר בת-עמי ופרננדו - 1 - 70000857 (0x0)

סוג תעריף	סוג צריכה	קריאה קודמת	קריאה נוכחית	סה"כ צריכה בקוט"ש	מחיר לקוט"ש בא"ג	סה"כ לתשלום
פרטי חשבון עבור תאריכים:		01/03/20	31/03/20			
767		115,862.22	116,496.34	634.12	44.84	284.34 ₪

סה"כ לדייר:

סה"כ	שיא ביקוש
634.12	5.26
284.34 ₪	

לא כולל מע"מ	סה"כ לתשלום	תשלום קבוע	תשלום עבור גודל חיבור בKVA (0x0)
	304.31 ₪	19.97 ₪	0.00 ₪

התפלגות חיוב בש"ח לפי תעו"ז

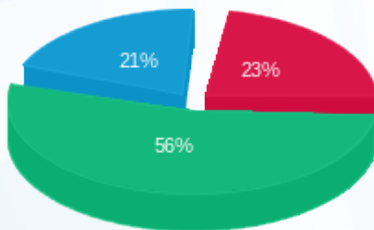

פסגה (₪ 65.46)
 גבע (₪ 160.06)
 שפל (₪ 58.81)

הסטוריית צריכה בקוט"ש

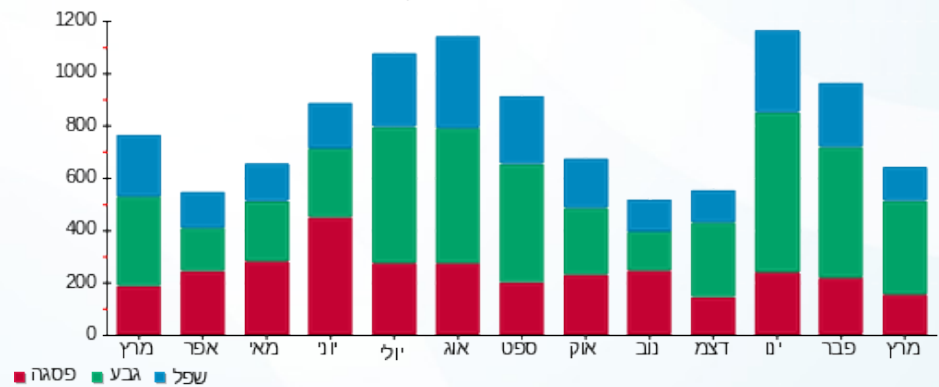

06/04/20 תאריך הפקה:
 31/03/20 תאריך קריאה נוכחית:
 01/03/20 תאריך קריאה קודמת:

שם דייר: ד - גלייזר עופר
 שם אתר: עין המפרץ

לקוח/ה נכבד/ה, אנו מתכבדים להגיש את חישוב צריכת החשמל לתקופה 01/03/20 - 31/03/20:

ד - גלייזר עופר - 9 - 19051970(0x0)

סוג תעריף	סוג צריכה	קריאה קודמת	קריאה נוכחית	סה"כ צריכה בקוט"ש	מחיר לקוט"ש בא"ג	סה"כ לתשלום
פרטי חשבון עבור תאריכים:		01/03/20	31/03/20			
767		2,002.75	2,436.88	434.12	44.84	194.66 ₪

סה"כ לדייר:

שיא ביקוש	סה"כ
	434.12
	194.66 ₪

19.97 ₪	תשלום קבוע	
0.00 ₪	תשלום עבור גודל חיבור בKVA (0x0)	
214.63 ₪	סה"כ לתשלום	לא כולל מע"מ

התפלגות חיוב בש"ח לפי תעו"ז

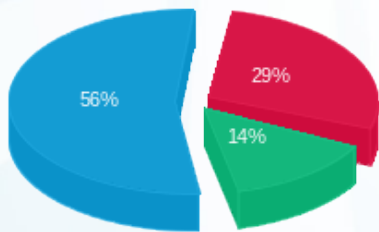

פסגה (57.09 ₪)
 גבע (28.13 ₪)
 שפל (109.44 ₪)

הסטוריית צריכה בקוט"ש

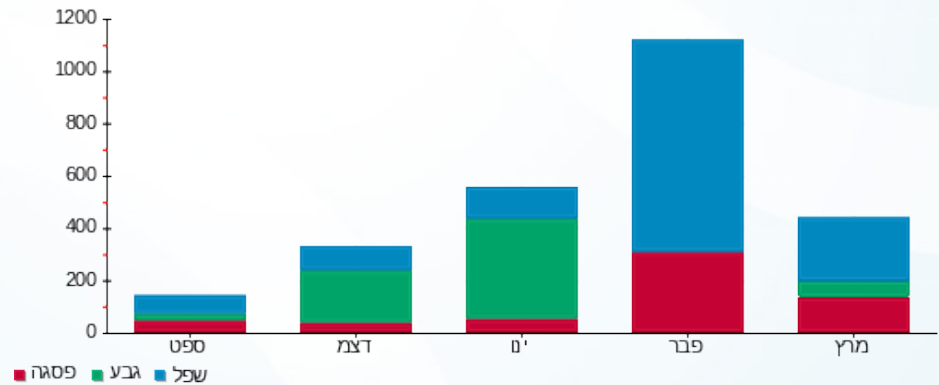



06/04/20

תאריך הפקדה:

שם דייר: ד - גלילי סלי ודורון

31/03/20

תאריך קריאה נוכחית:

שם אתר: עין המפרץ

01/03/20

תאריך קריאה קודמת:

לקוח/ה נכבד/ה, אנו מתכבדים להגיש את חישוב צריכת החשמל לתקופה 01/03/20 - 31/03/20:

ד - גלילי סלי ודורון - 1 - 70033666(0x0)

סוג תעריף	סוג צריכה	קריאה קודמת	קריאה נוכחית	סה"כ צריכה בקוט"ש	מחיר לקוט"ש בא"ג	סה"כ לתשלום
פרטי חשבון עבור תאריכים:		01/03/20	31/03/20			
767		142,810.38	143,836.19	1,025.81	44.84	459.97 ₪

סה"כ לדייר:

שיא ביקוש	סה"כ
7.63	1,025.81
	459.97 ₪

19.97 ₪	תשלום קבוע	
0.00 ₪	תשלום עבור גודל חיבור ב KVA (0x0)	
479.94 ₪	סה"כ לתשלום	לא כולל מע"מ

התפלגות חיוב בש"ח לפי תעו"ז

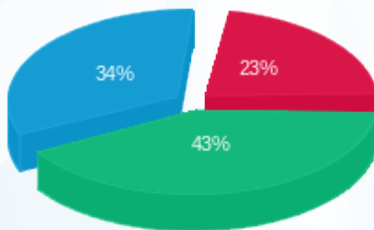

פסגה (103.82 ₪) ■
 גבע (199.13 ₪) ■
 שפל (157.01 ₪) ■

הסטוריית צריכה בקוט"ש

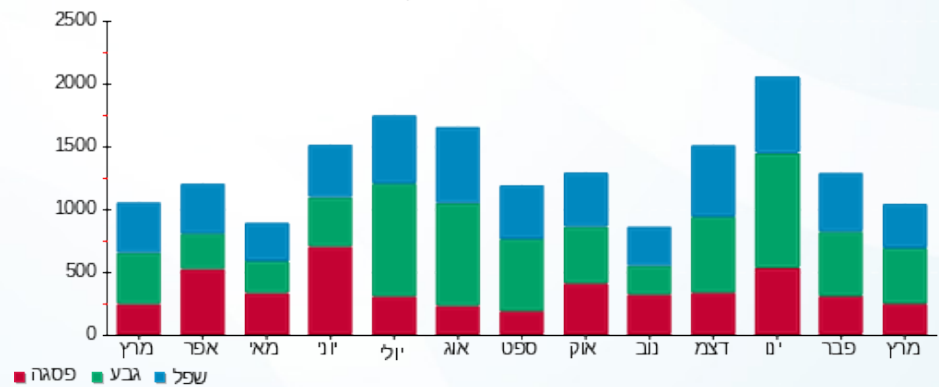



06/04/20

תאריך הפקה:

שם דייר: ד - גרינוולד אברהם

31/03/20

תאריך קריאה נוכחית:

שם אתר: עין המפרץ

01/03/20

תאריך קריאה קודמת:

לקוח/ה נכבד/ה, אנו מתכבדים להגיש את חישוב צריכת החשמל לתקופה 01/03/20 - 31/03/20:

ד - גרינוולד אברהם - 1 - 70017395(0x0)

סוג תעריף	סוג צריכה	קריאה קודמת	קריאה נוכחית	סה"כ צריכה בקוט"ש	מחיר לקוט"ש בא"ג	סה"כ לתשלום
פרטי חשבון עבור תאריכים:		01/03/20	31/03/20			
767		70,486.51	70,901.19	414.69	44.84	185.95 ₪

סה"כ לדייר:

שיא ביקוש	סה"כ
3.70	414.69
	185.95 ₪

19.97 ₪	תשלום קבוע	
0.00 ₪	תשלום עבור גודל חיבור בKVA (0x0)	
205.92 ₪	סה"כ לתשלום	לא כולל מע"מ

התפלגות חיוב בש"ח לפי תעו"ז

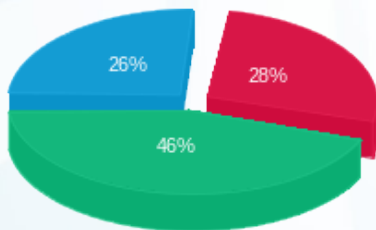

פסגה (52.09 ₪)
גבע (85.47 ₪)
שפל (48.38 ₪)

הסטוריית צריכה בקוט"ש

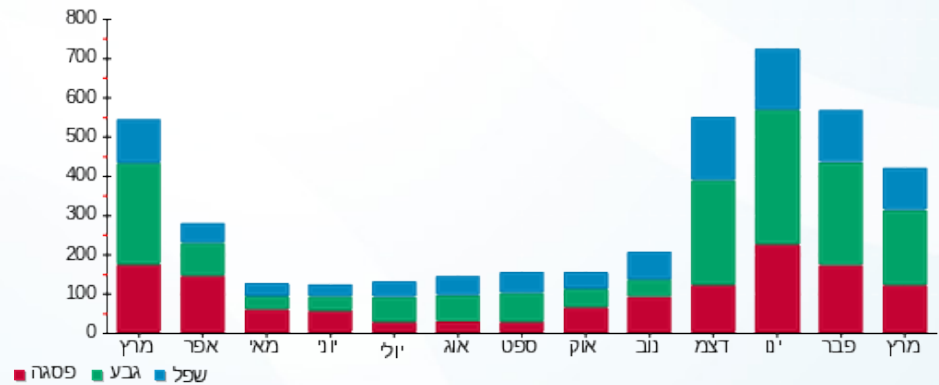

06/04/20 תאריך הפקה:
 31/03/20 תאריך קריאה נוכחית:
 01/03/20 תאריך קריאה קודמת:

שם דייר: ד - דובו אורה
 שם אתר: עין המפרץ

לקוח/ה נכבד/ה, אנו מתכבדים להגיש את חישוב צריכת החשמל לתקופה 01/03/20 - 31/03/20:

ד - דובו אורה - 1 - 81025380(0x0)

סוג תעריף	סוג צריכה	קריאה קודמת	קריאה נוכחית	סה"כ צריכה בקוט"ש	מחיר לקוט"ש בא"ג	סה"כ לתשלום
פרטי חשבון עבור תאריכים:		01/03/20	31/03/20			
767		20,026.55	20,594.23	567.68	44.84	254.55 ₪

סה"כ לדייר:

שיא ביקוש	סה"כ
6.32	567.68
	254.55 ₪

19.97 ₪	תשלום קבוע	
0.00 ₪	תשלום עבור גודל חיבור בKVA (0x0)	
274.52 ₪	סה"כ לתשלום	לא כולל מע"מ

התפלגות חיוב בש"ח לפי תעו"ז

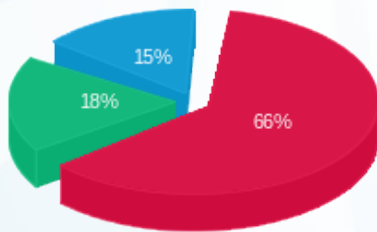

פסגה (168.60 ₪)
 גבע (47.03 ₪)
 שפל (38.92 ₪)

הסטוריית צריכה בקוט"ש

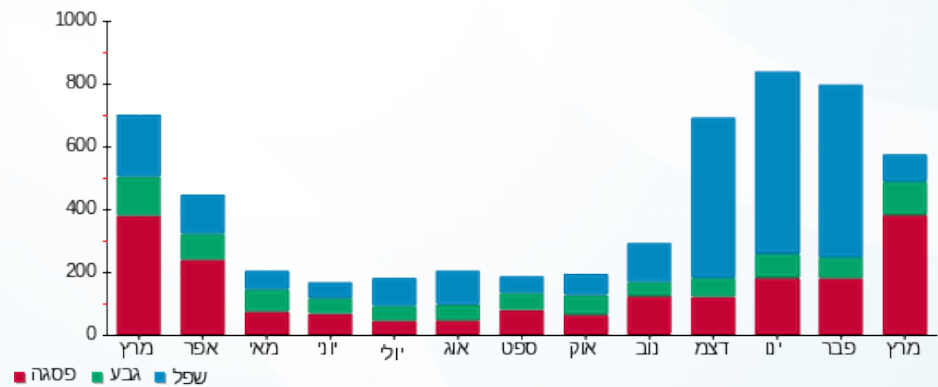



06/04/20

תאריך הפקדה:

שם דייר: ד - דוד אסנת+עמיר

31/03/20

תאריך קריאה נוכחית:

שם אתר: עין המפרץ

01/03/20

תאריך קריאה קודמת:

לקוח/ה נכבד/ה, אנו מתכבדים להגיש את חישוב צריכת החשמל לתקופה 01/03/20 - 31/03/20:

ד - דוד אסנת+עמיר - 1 - 81025246(0x0)

סוג תעריף	סוג צריכה	קריאה קודמת	קריאה נוכחית	סה"כ צריכה בקוט"ש	מחיר לקוט"ש בא"ג	סה"כ לתשלום
פרטי חשבון עבור תאריכים:		01/03/20	31/03/20			
767		65,266.09	65,327.63	61.54	44.84	27.59 ₪

סה"כ לדייר:

סה"כ	שיא ביקוש
61.54	0.77
27.59 ₪	

תשלום קבוע	תשלום עבור גודל חיבור בKVA (0x0)	סה"כ לתשלום	לא כולל מע"מ
19.97 ₪	0.00 ₪	47.56 ₪	

התפלגות חיוב בש"ח לפי תעו"ז

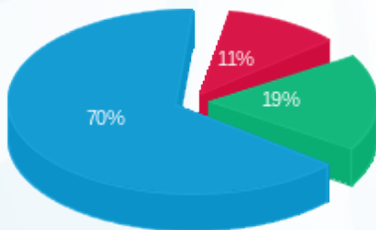

פסגה (3.11 ₪) ■
 גבע (5.15 ₪) ■
 שפל (19.34 ₪) ■

הסטוריית צריכה בקוט"ש

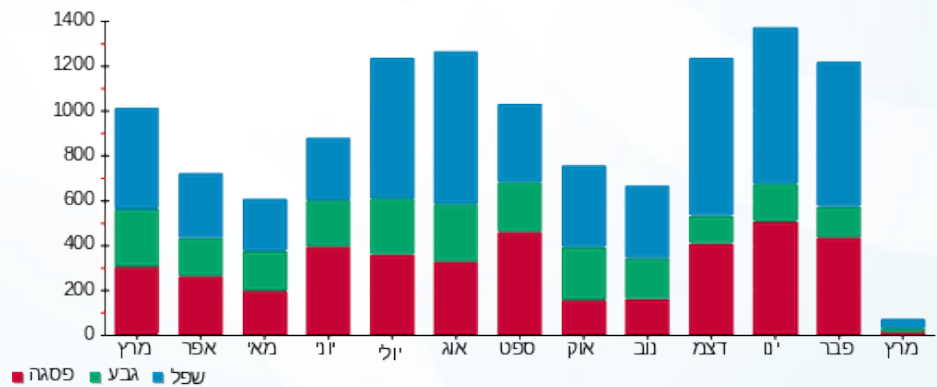



06/04/20

תאריך הפקה:

שם דייר: ד - דודו ביטון

31/03/20

תאריך קריאה נוכחית:

שם אתר: עין המפרץ

01/03/20

תאריך קריאה קודמת:

לקוח/ה נכבד/ה, אנו מתכבדים להגיש את חישוב צריכת החשמל לתקופה 01/03/20 - 31/03/20:

דודו ביטון - 2 - 19093216(0x0)

סה"כ לתשלום	מחיר לקוט"ש בא"ג	סה"כ צריכה בקוט"ש	קריאה נוכחית	קריאה קודמת	סוג צריכה	סוג תעריף
			31/03/20	01/03/20	פרטי חשבון עבור תאריכים:	
₪ 410.38	44.84	915.20	4,304.10	3,388.90		767

סה"כ לדייר:

שיא ביקוש	סה"כ
0.80	915.20
	₪ 410.38

₪ 19.97	תשלום קבוע	
₪ 0.00	תשלום עבור גודל חיבור בKVA (0x0)	
₪ 430.35	סה"כ לתשלום	לא כולל מע"מ

התפלגות חיוב בש"ח לפי תעו"ז

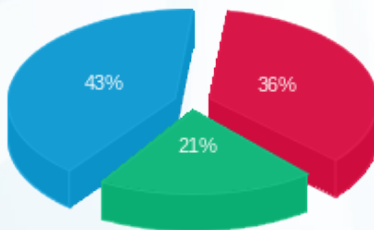

- פסגה (₪ 149.54)
- גבע (₪ 85.69)
- שפל (₪ 175.15)

הסטוריית צריכה בקוט"ש

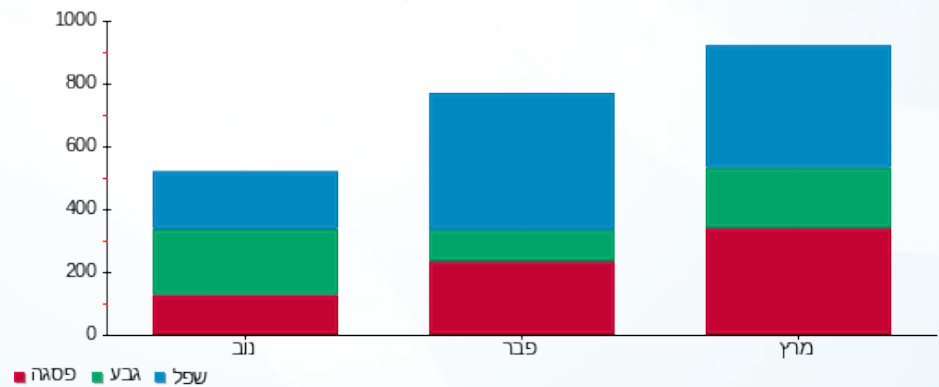



06/04/20

תאריך הפקדה:

שם דייר: ד - דורון אסנת ורמי

31/03/20

תאריך קריאה נוכחית:

שם אתר: עין המפרץ

01/03/20

תאריך קריאה קודמת:

לקוח/ה נכבד/ה, אנו מתכבדים להגיש את חישוב צריכת החשמל לתקופה 01/03/20 - 31/03/20:

ד - דורון אסנת ורמי - 1 - 81026152(0x0)

סוג תעריף	סוג צריכה	קריאה קודמת	קריאה נוכחית	סה"כ צריכה בקוט"ש	מחיר לקוט"ש בא"ג	סה"כ לתשלום
פרטי חשבון עבור תאריכים:		01/03/20	31/03/20			
767		38,912.49	39,415.64	503.15	44.84	225.61 ₪

סה"כ לדייר:

שיא ביקוש	סה"כ
6.09	503.15
	225.61 ₪

19.97 ₪	תשלום קבוע	
0.00 ₪	תשלום עבור גודל חיבור בKVA (0x0)	
245.58 ₪	סה"כ לתשלום	לא כולל מע"מ

התפלגות חיוב בש"ח לפי תעו"ז

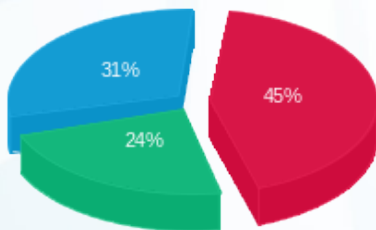

- פסגה (102.63 ₪)
- גבע (53.72 ₪)
- שפל (69.26 ₪)

הסטוריית צריכה בקוט"ש

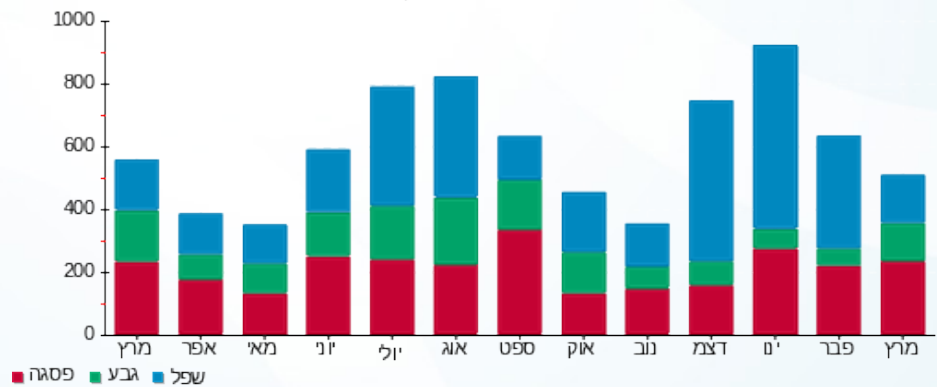



06/04/20

תאריך הפקדה:

שם דייר: ד - דפני אילאיל ויוגב

31/03/20

תאריך קריאה נוכחית:

שם אתר: עין המפרץ

01/03/20

תאריך קריאה קודמת:

לקוח/ה נכבד/ה, אנו מתכבדים להגיש את חישוב צריכת החשמל לתקופה 01/03/20 - 31/03/20:

ד - דפני אילאיל ויוגב - 1 - 70013674(0x0)

סוג תעריף	סוג צריכה	קריאה קודמת	קריאה נוכחית	סה"כ צריכה בקוט"ש	מחיר לקוט"ש בא"ג	סה"כ לתשלום
פרטי חשבון עבור תאריכים:		01/03/20	31/03/20			
767		149,383.53	150,537.90	1,154.36	44.84	517.62 ₪

סה"כ לדייר:

שיא ביקוש	סה"כ
11.25	1,154.36
	517.62 ₪

19.97 ₪	תשלום קבוע	
0.00 ₪	תשלום עבור גודל חיבור בKVA (0x0)	
537.59 ₪	סה"כ לתשלום	לא כולל מע"מ

התפלגות חיוב בש"ח לפי תעו"ז

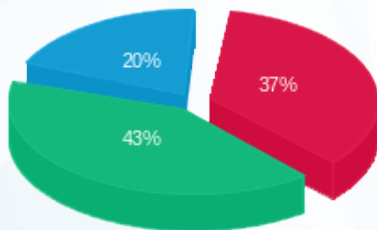

פסגה (191.02 ₪) ■
 גבע (222.53 ₪) ■
 שפל (104.07 ₪) ■

הסטוריית צריכה בקוט"ש

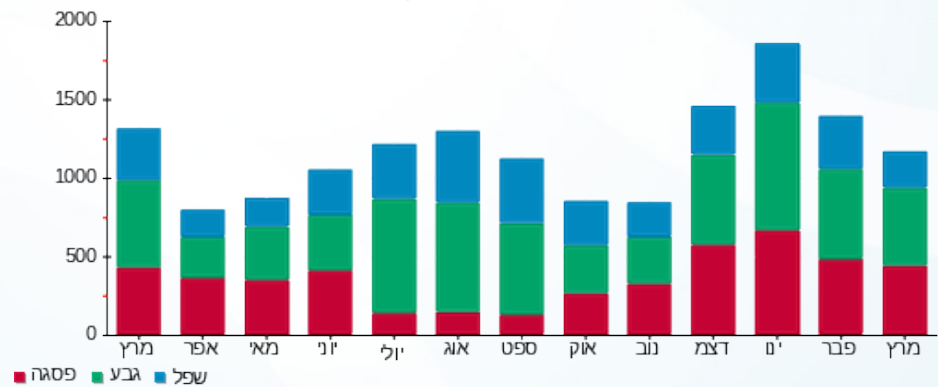



06/04/20

תאריך הפקדה:

שם דייר: ד - דפני אסתר ויגאל

31/03/20

תאריך קריאה נוכחית:

שם אתר: עין המפרץ

01/03/20

תאריך קריאה קודמת:

לקוח/ה נכבד/ה, אנו מתכבדים להגיש את חישוב צריכת החשמל לתקופה 01/03/20 - 31/03/20:

ד - דפני אסתר ויגאל - 1 - 81025266(0x0)

סוג תעריף	סוג צריכה	קריאה קודמת	קריאה נוכחית	סה"כ צריכה בקוט"ש	מחיר לקוט"ש בא"ג	סה"כ לתשלום
פרטי חשבון עבור תאריכים:		01/03/20	31/03/20			
767		56,552.39	57,357.41	805.02	44.84	360.97 ₪

סה"כ לדייר:

סה"כ	שיא ביקוש
805.02	7.20
360.97 ₪	

לא כולל מע"מ	סה"כ לתשלום	תשלום קבוע
	380.94 ₪	19.97 ₪
		0.00 ₪
		תשלום עבור גודל חיבור בKVA (0x0)

התפלגות חיוב בש"ח לפי תעו"ז

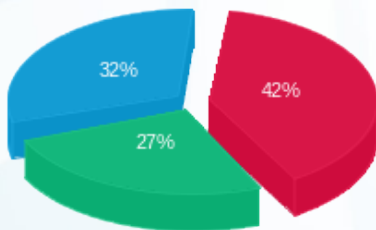

- פסגה (150.19 ₪) 42%
- גבע (96.26 ₪) 27%
- שפל (114.52 ₪) 32%

הסטוריית צריכה בקוט"ש

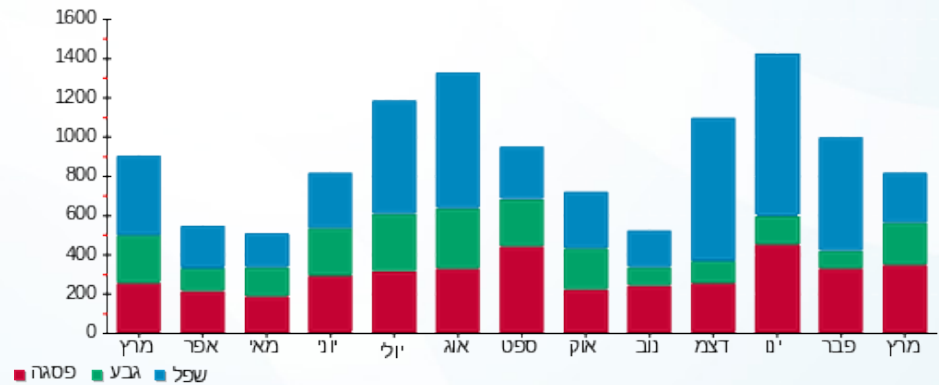



06/04/20

תאריך הפקה:

שם דייר: ד - דקל גל

31/03/20

תאריך קריאה נוכחית:

שם אתר: עין המפרץ

01/03/20

תאריך קריאה קודמת:

לקוח/ה נכבד/ה, אנו מתכבדים להגיש את חישוב צריכת החשמל לתקופה 01/03/20 - 31/03/20:

ד - דקל גל - 1 - 17313442(0x0)

סוג תעריף	סוג צריכה	קריאה קודמת	קריאה נוכחית	סה"כ צריכה בקוט"ש	מחיר לקוט"ש בא"ג	סה"כ לתשלום
פרטי חשבון עבור תאריכים:		01/03/20	31/03/20			
767		3,326.20	4,020.50	694.30	44.84	311.32 ₪

סה"כ לדייר:

שיא ביקוש	סה"כ
8.80	694.30
	311.32 ₪

19.97 ₪	תשלום קבוע	
0.00 ₪	תשלום עבור גודל חיבור בKVA (0x0)	
331.29 ₪	סה"כ לתשלום	לא כולל מע"מ

התפלגות חיוב בש"ח לפי תעו"ז

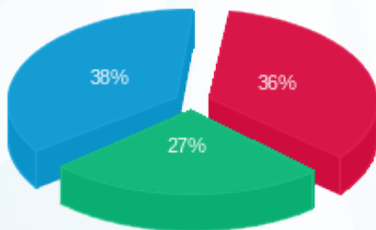

- פסגה (110.80 ₪) 36%
- גבע (82.73 ₪) 27%
- שפל (117.79 ₪) 38%

הסטוריית צריכה בקוט"ש

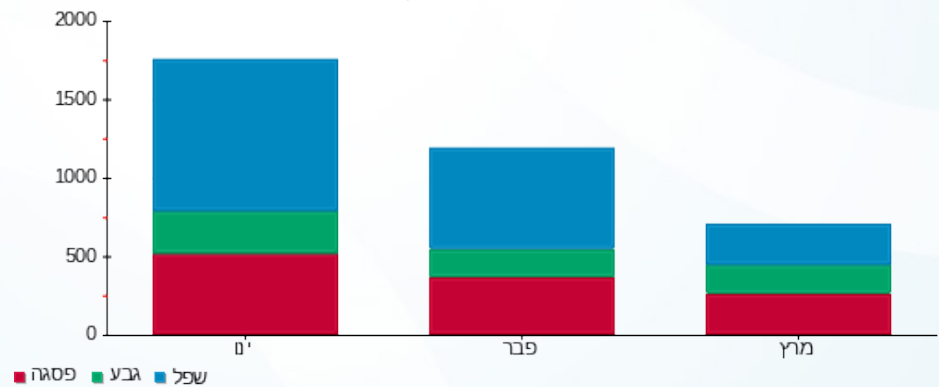

06/04/20 תאריך הפקה:
 31/03/20 תאריך קריאה נוכחית:
 01/03/20 תאריך קריאה קודמת:

שם דייר: ד - דקל זאב
 שם אתר: עין המפרץ

לקוח/ה נכבד/ה, אנו מתכבדים להגיש את חישוב צריכת החשמל לתקופה **01/03/20 - 31/03/20**:

ד - דקל זאב - 1 - 70061272(0x0)

סוג תעריף	סוג צריכה	קריאה קודמת	קריאה נוכחית	סה"כ צריכה בקוט"ש	מחיר לקוט"ש בא"ג	סה"כ לתשלום
פרטי חשבון עבור תאריכים:		01/03/20	31/03/20			
767		29,509.96	29,786.62	276.65	44.84	124.05 ₪

סה"כ לדייר:

סה"כ	שיא ביקוש
276.65	3.51
124.05 ₪	

19.97 ₪	תשלום קבוע	
0.00 ₪	תשלום עבור גודל חיבור ב-KVA (0x0)	
144.02 ₪	סה"כ לתשלום	לא כולל מע"מ

התפלגות חיוב בש"ח לפי תעו"ז

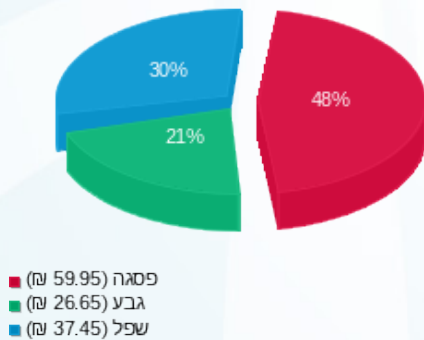

הסטוריית צריכה בקוט"ש

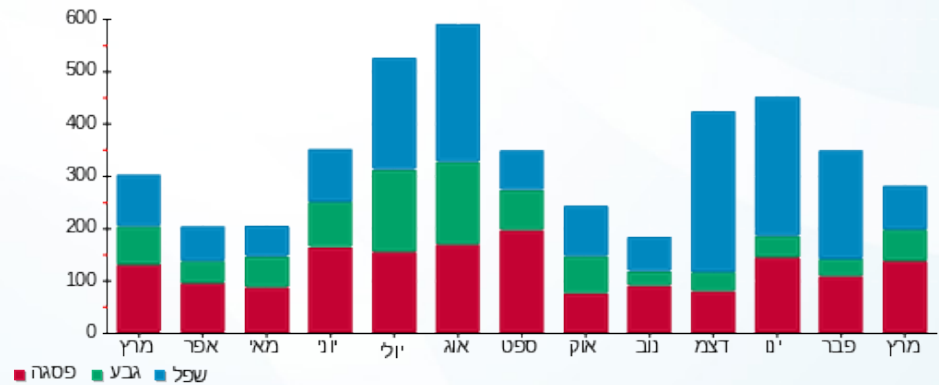

06/04/20 תאריך הפקה:
 31/03/20 תאריך קריאה נוכחית:
 01/03/20 תאריך קריאה קודמת:

שם דייר: ד - דקל נופר
 שם אתר: עין המפרץ

לקוח/ה נכבד/ה, אנו מתכבדים להגיש את חישוב צריכת החשמל לתקופה 01/03/20 - 31/03/20:

ד - דקל נופר - 1 - 17313549(0x0)

סוג תעריף	סוג צריכה	קריאה קודמת	קריאה נוכחית	סה"כ צריכה בקוט"ש	מחיר לקוט"ש בא"ג	סה"כ לתשלום
פרטי חשבון עבור תאריכים:		01/03/20	31/03/20			
767		32.70	279.30	246.60	44.84	110.58 ₪

סה"כ לדייר:

שיא ביקוש	סה"כ
0.96	246.60
	110.58 ₪

19.97 ₪	תשלום קבוע	
0.00 ₪	תשלום עבור גודל חיבור ב KVA (0x0)	
130.55 ₪	סה"כ לתשלום	לא כולל מע"מ

התפלגות חיוב בש"ח לפי תעו"ז

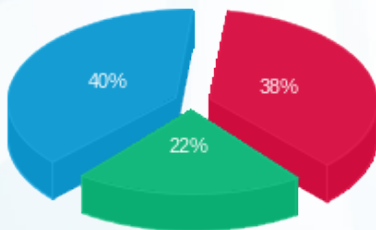

פסגה (41.66 ₪)
 גבע (24.30 ₪)
 שפל (44.62 ₪)

הסטוריית צריכה בקוט"ש

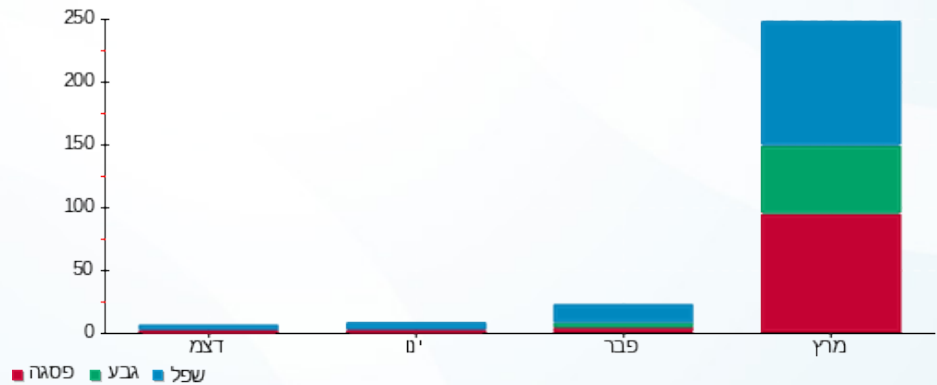

06/04/20 תאריך הפקדה:
 31/03/20 תאריך קריאה נוכחית:
 01/03/20 תאריך קריאה קודמת:

שם דייר: ד - דקל עירית
 שם אתר: עין המפרץ

לקוח/ה נכבד/ה, אנו מתכבדים להגיש את חישוב צריכת החשמל לתקופה 01/03/20 - 31/03/20:

ד - דקל עירית - 1 - 81025634(0x0)

סוג תעריף	סוג צריכה	קריאה קודמת	קריאה נוכחית	סה"כ צריכה בקוט"ש	מחיר לקוט"ש בא"ג	סה"כ לתשלום
פרטי חשבון עבור תאריכים:		01/03/20	31/03/20			
767		14,087.96	14,208.82	120.85	44.84	54.19 ₪

סה"כ לדייר:

שיא ביקוש	סה"כ
2.43	120.85
	54.19 ₪

19.97 ₪	תשלום קבוע	
0.00 ₪	תשלום עבור גודל חיבור בKVA (0x0)	
74.16 ₪	סה"כ לתשלום	לא כולל מע"מ

התפלגות חיוב בש"ח לפי תעו"ז

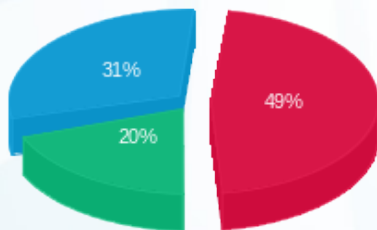

פסגה (26.74 ₪)
 גבע (10.68 ₪)
 שפל (16.78 ₪)

הסטוריית צריכה בקוט"ש

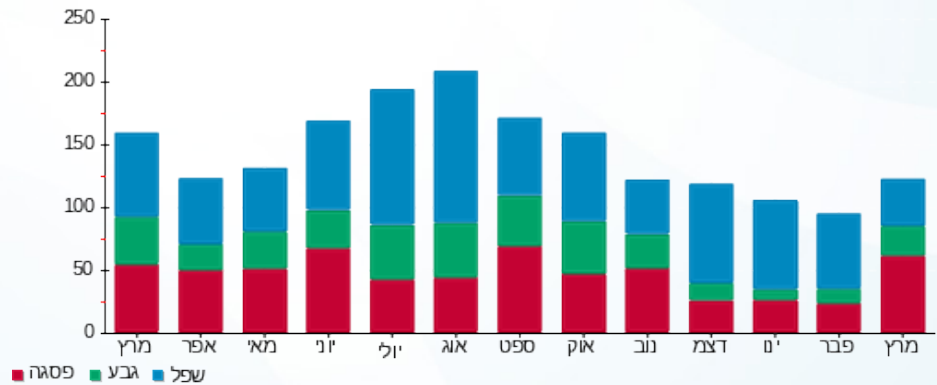



06/04/20

תאריך הפקדה:

שם דייר: ד - דרזדנר נורית

31/03/20

תאריך קריאה נוכחית:

שם אתר: עין המפרץ

01/03/20

תאריך קריאה קודמת:

לקוח/ה נכבד/ה, אנו מתכבדים להגיש את חישוב צריכת החשמל לתקופה **01/03/20 - 31/03/20**:

דרזדנר נורית - 1 - 81025250(0x0)

סוג תעריף	סוג צריכה	קריאה קודמת	קריאה נוכחית	סה"כ צריכה בקוט"ש	מחיר לקוט"ש בא"ג	סה"כ לתשלום
פרטי חשבון עבור תאריכים:		01/03/20	31/03/20			
767		58,959.21	59,275.80	316.59	44.84	141.96 ₪

סה"כ לדייר:

שיא ביקוש	סה"כ
4.96	316.59
	141.96 ₪

19.97 ₪	תשלום קבוע	
0.00 ₪	תשלום עבור גודל חיבור ב KVA (0x0)	
161.93 ₪	סה"כ לתשלום	לא כולל מע"מ

התפלגות חיוב בש"ח לפי תעו"ז

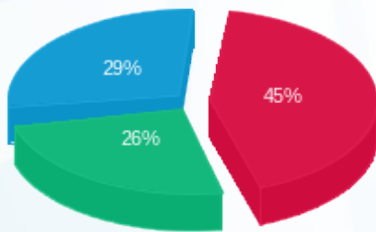

- פסגה (64.41 ₪) 45%
- גבע (36.46 ₪) 26%
- שפל (41.10 ₪) 29%

הסטוריית צריכה בקוט"ש

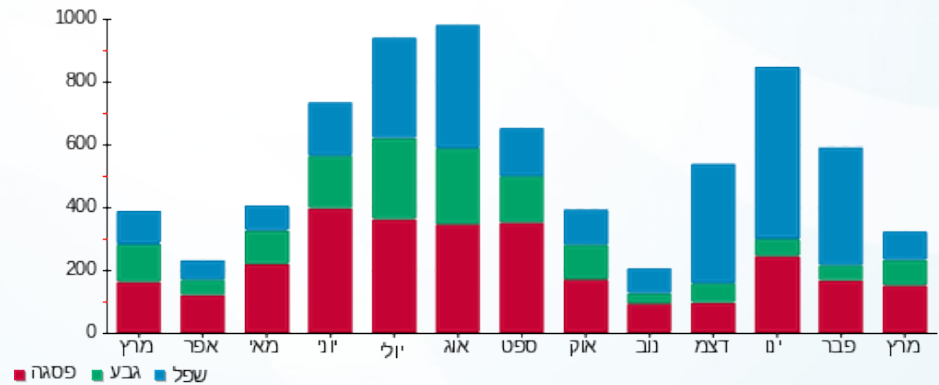

06/04/20 תאריך הפקה:
 31/03/20 תאריך קריאה נוכחית:
 01/03/20 תאריך קריאה קודמת:

שם דייר: ד - דרזנר ארבל
 שם אתר: עין המפרץ

לקוח/ה נכבד/ה, אנו מתכבדים להגיש את חישוב צריכת החשמל לתקופה 01/03/20 - 31/03/20:

ד - דרזנר ארבל - 1 - 70008232 (0x0)

סוג תעריף	סוג צריכה	קריאה קודמת	קריאה נוכחית	סה"כ צריכה בקוט"ש	מחיר לקוט"ש בא"ג	סה"כ לתשלום
פרטי חשבון עבור תאריכים:		01/03/20	31/03/20			
767		60,131.01	61,129.56	998.55	44.84	447.75 ₪

סה"כ לדייר:

סה"כ	שיא ביקוש
998.55	6.82
447.75 ₪	

19.97 ₪	תשלום קבוע	
0.00 ₪	תשלום עבור גודל חיבור ב KVA (0x0)	
467.72 ₪	סה"כ לתשלום	לא כולל מע"מ

התפלגות חיוב בש"ח לפי תעו"ז

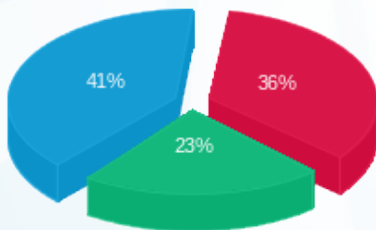

פסגה (159.88 ₪)
 גבע (103.82 ₪)
 שפל (184.05 ₪)

הסטוריית צריכה בקוט"ש

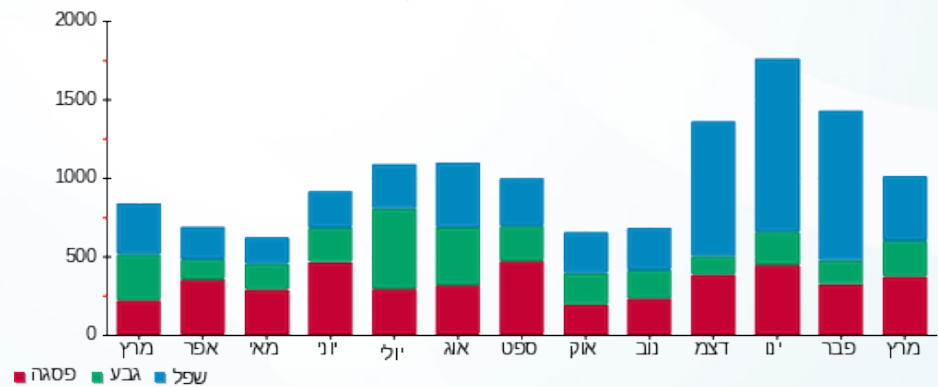

06/04/20 תאריך הפקה:
 31/03/20 תאריך קריאה נוכחית:
 01/03/20 תאריך קריאה קודמת:

שם דייר: ד - הוכמן ענת ומיכאל
 שם אתר: עין המפרץ

לקוח/ה נכבד/ה, אנו מתכבדים להגיש את חישוב צריכת החשמל לתקופה 01/03/20 - 31/03/20:

ד - הוכמן ענת ומיכאל - 1 - 81025457(0x0)

סוג תעריף	סוג צריכה	קריאה קודמת	קריאה נוכחית	סה"כ צריכה בקוט"ש	מחיר לקוט"ש בא"ג	סה"כ לתשלום
פרטי חשבון עבור תאריכים:		01/03/20	31/03/20			
767		30,166.74	30,725.51	558.76	44.84	250.55 ₪

סה"כ לדייר:

שיא ביקוש	סה"כ
5.66	558.76
	250.55 ₪

19.97 ₪	תשלום קבוע	
0.00 ₪	תשלום עבור גודל חיבור בKVA (0x0)	
270.52 ₪	סה"כ לתשלום	לא כולל מע"מ

התפלגות חיוב בש"ח לפי תעו"ז

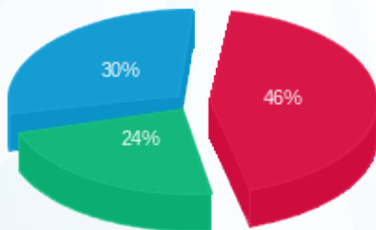

פסגה (116.00 ₪) ■
 גבע (58.92 ₪) ■
 שפל (75.62 ₪) ■

הסטוריית צריכה בקוט"ש

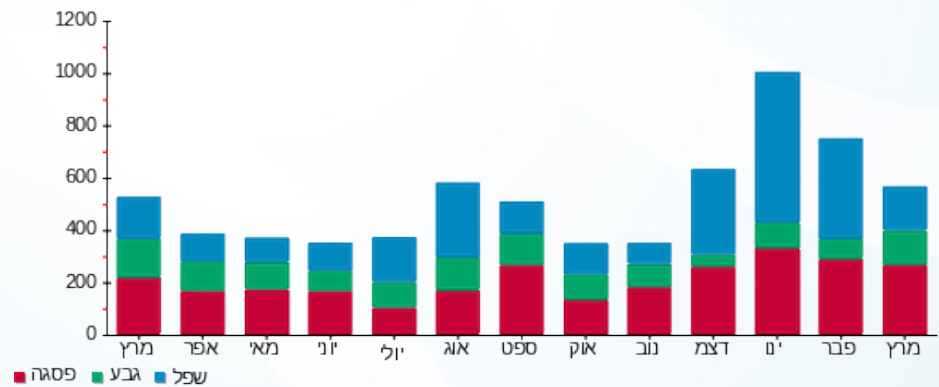



06/04/20

תאריך הפקדה:

שם דייר: ד - הלפרין אלדד

31/03/20

תאריך קריאה נוכחית:

שם אתר: עין המפרץ

01/03/20

תאריך קריאה קודמת:

לקוח/ה נכבד/ה, אנו מתכבדים להגיש את חישוב צריכת החשמל לתקופה 01/03/20 - 31/03/20:

הלפרין אלדד - 1 - 19051970(0x0)

סוג תעריף	סוג צריכה	קריאה קודמת	קריאה נוכחית	סה"כ צריכה בקוט"ש	מחיר לקוט"ש בא"ג	סה"כ לתשלום
פרטי חשבון עבור תאריכים:		01/03/20	31/03/20			
767		2,872.87	3,440.93	568.06	44.84	254.72 ₪

סה"כ לדייר:

שיא ביקוש	סה"כ
	568.06
	254.72 ₪

19.97 ₪	תשלום קבוע	
0.00 ₪	תשלום עבור גודל חיבור בKVA (0x0)	
274.69 ₪	סה"כ לתשלום	לא כולל מע"מ

התפלגות חיוב בש"ח לפי תעו"ז

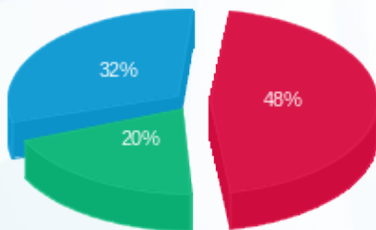

- פסגה (₪ 123.07)
- גבע (₪ 50.62)
- שפל (₪ 81.03)

הסטוריית צריכה בקוט"ש

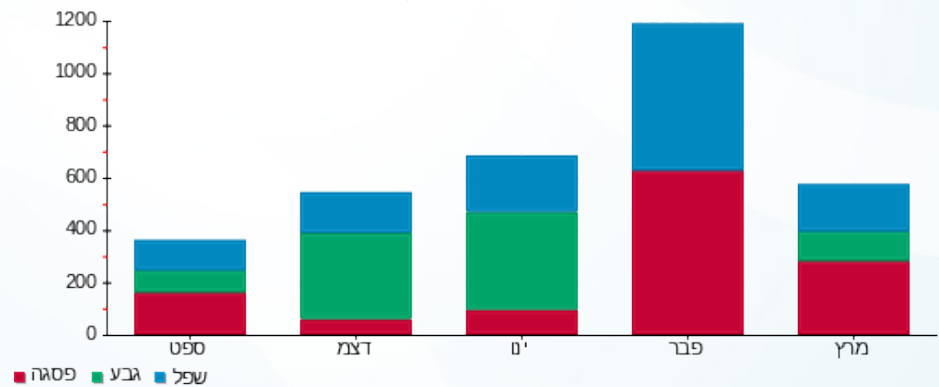

06/04/20 תאריך הפקה:
 31/03/20 תאריך קריאה נוכחית:
 01/03/20 תאריך קריאה קודמת:

שם דייר: ד - הלפרין הילית וניר 1
 שם אתר: עין המפרץ

לקוח/ה נכבד/ה, אנו מתכבדים להגיש את חישוב צריכת החשמל לתקופה 01/03/20 - 31/03/20:

ד - הלפרין הילית וניר 1 - 1 - 70034692(0x0)

סוג תעריף	סוג צריכה	קריאה קודמת	קריאה נוכחית	סה"כ צריכה בקוט"ש	מחיר לקוט"ש בא"ג	סה"כ לתשלום
פרטי חשבון עבור תאריכים:		01/03/20	31/03/20			
767		30,167.74	30,395.35	227.61	44.84	102.06 ₪

סה"כ לדייר:

שיא ביקוש	סה"כ
	227.61
	102.06 ₪

19.97 ₪	תשלום קבוע	
0.00 ₪	תשלום עבור גודל חיבור בKVA (0x0)	
122.03 ₪	סה"כ לתשלום	לא כולל מע"מ

התפלגות חיוב בש"ח לפי תעו"ז

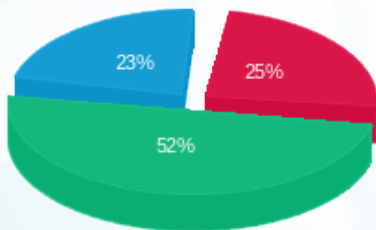

פסגה (25.63 ₪)
 גבע (53.10 ₪)
 שפל (23.33 ₪)

הסטוריית צריכה בקוט"ש

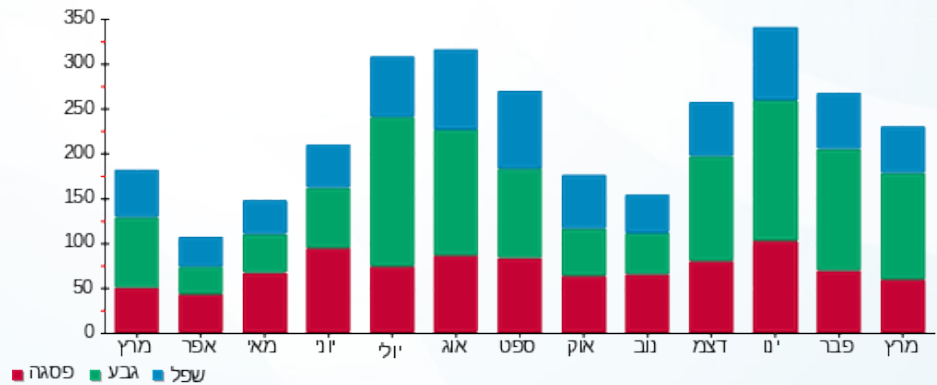

06/04/20 תאריך הפקה:
 31/03/20 תאריך קריאה נוכחית:
 01/03/20 תאריך קריאה קודמת:

שם דייר: ד - הלפרין הילית וניר 2
 שם אתר: עין המפרץ

לקוח/ה נכבד/ה, אנו מתכבדים להגיש את חישוב צריכת החשמל לתקופה 01/03/20 - 31/03/20:

ד - הלפרין הילית וניר 2 - 2 - 70034692(0x0)

סוג תעריף	סוג צריכה	קריאה קודמת	קריאה נוכחית	סה"כ צריכה בקוט"ש	מחיר לקוט"ש בא"ג	סה"כ לתשלום
פרטי חשבון עבור תאריכים:		01/03/20	31/03/20			
767		27,185.47	27,424.33	238.85	44.84	107.10 ₪

סה"כ לדייר:

שיא ביקוש	סה"כ
	238.85
	107.10 ₪

19.97 ₪	תשלום קבוע	
0.00 ₪	תשלום עבור גודל חיבור בKVA (0x0)	
127.07 ₪	סה"כ לתשלום	לא כולל מע"מ

התפלגות חיוב בש"ח לפי תעו"ז

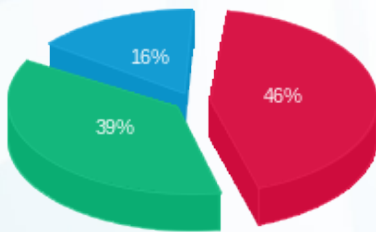

פסגה (48.87 ₪) ■
 גבע (41.34 ₪) ■
 שפל (16.89 ₪) ■

הסטוריית צריכה בקוט"ש

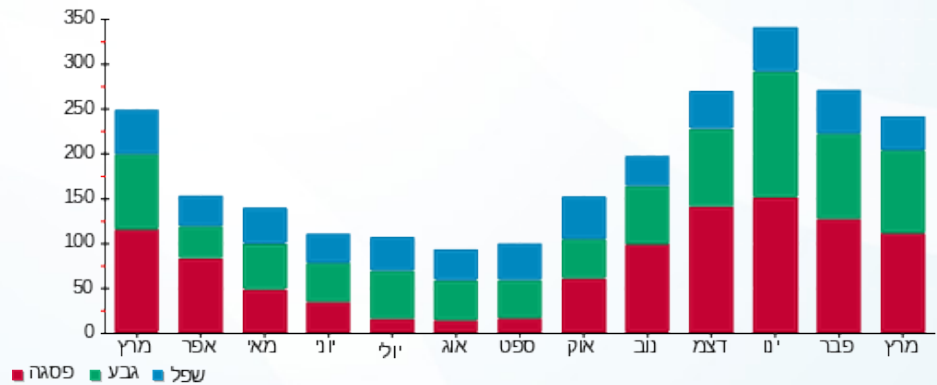

06/04/20 תאריך הפקה:
 31/03/20 תאריך קריאה נוכחית:
 01/03/20 תאריך קריאה קודמת:

שם דייר: ד - הלפרין זיו
 שם אתר: עין המפרץ

לקוח/ה נכבד/ה, אנו מתכבדים להגיש את חישוב צריכת החשמל לתקופה 01/03/20 - 31/03/20:

ד - הלפרין זיו - 1 - 17313241(0x0)

סוג תעריף	סוג צריכה	קריאה קודמת	קריאה נוכחית	סה"כ צריכה בקוט"ש	מחיר לקוט"ש בא"ג	סה"כ לתשלום
פרטי חשבון עבור תאריכים:		01/03/20	31/03/20			
767		9,375.55	10,220.90	845.35	44.84	379.05 ₪

סה"כ לדייר:

שיא ביקוש	סה"כ
9.43	845.35
	379.05 ₪

תשלום קבוע	תשלום עבור גודל חיבור בKVA (0x0)	סה"כ לתשלום	לא כולל מע"מ
19.97 ₪	0.00 ₪	399.02 ₪	

התפלגות חיוב בש"ח לפי תעו"ז

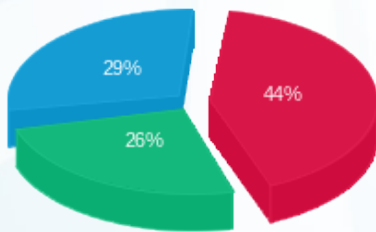

פסגה (167.72 ₪) ■
 גבע (99.86 ₪) ■
 שפל (111.48 ₪) ■

הסטוריית צריכה בקוט"ש

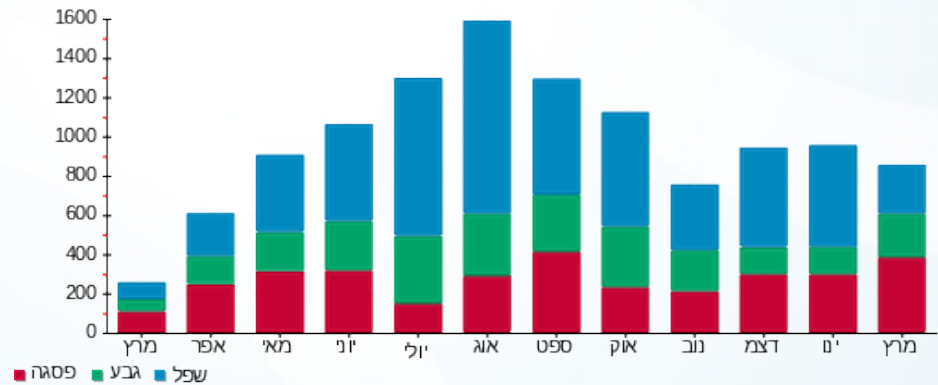

06/04/20 תאריך הפקה:
 31/03/20 תאריך קריאה נוכחית:
 01/03/20 תאריך קריאה קודמת:

שם דייר: ד - הלפרין נחמה ובנימין
 שם אתר: עין המפרץ

לקוח/ה נכבד/ה, אנו מתכבדים להגיש את חישוב צריכת החשמל לתקופה 01/03/20 - 31/03/20:

ד - הלפרין נחמה ובנימין - 1 - 81025306(0x0)

סוג תעריף	סוג צריכה	קריאה קודמת	קריאה נוכחית	סה"כ צריכה בקוט"ש	מחיר לקוט"ש בא"ג	סה"כ לתשלום
			31/03/20	01/03/20	פרטי חשבון עבור תאריכים:	
767		46,984.66	47,710.43	725.77	44.84	325.44 ₪

סה"כ לדייר:

שיא ביקוש	סה"כ
5.55	725.77
	325.44 ₪

19.97 ₪	תשלום קבוע	
0.00 ₪	תשלום עבור גודל חיבור בKVA (0x0)	
345.41 ₪	סה"כ לתשלום	לא כולל מע"מ

התפלגות חיוב בש"ח לפי תעו"ז

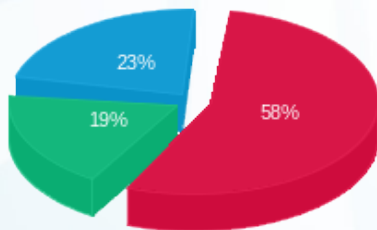

פסגה (190.31 ₪) ■
 גבע (60.51 ₪) ■
 שפל (74.62 ₪) ■

הסטוריית צריכה בקוט"ש

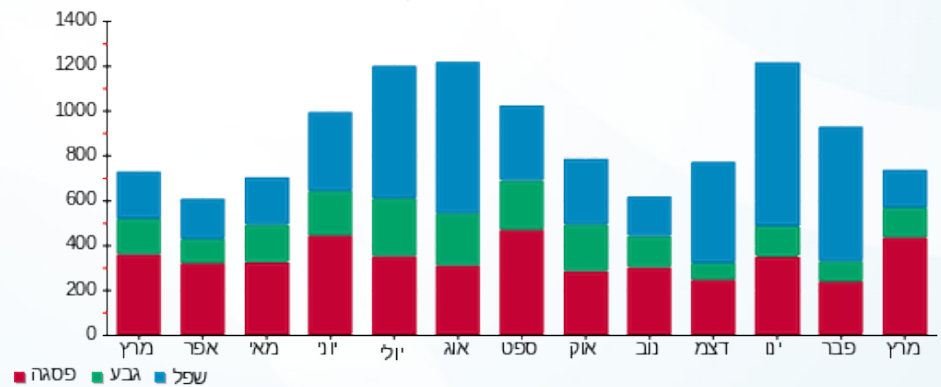



06/04/20

תאריך הפקדה:

שם דייר: ד - הלר לאה וחיים

31/03/20

תאריך קריאה נוכחית:

שם אתר: עין המפרץ

01/03/20

תאריך קריאה קודמת:

לקוח/ה נכבד/ה, אנו מתכבדים להגיש את חישוב צריכת החשמל לתקופה 01/03/20 - 31/03/20:

ד - הלר לאה וחיים - 1 - 81022029(0x0)

סוג תעריף	סוג צריכה	קריאה קודמת	קריאה נוכחית	סה"כ צריכה בקוט"ש	מחיר לקוט"ש בא"ג	סה"כ לתשלום
פרטי חשבון עבור תאריכים:		01/03/20	31/03/20			
767		76,008.10	76,685.73	677.64	44.84	303.85 ₪

סה"כ לדייר:

שיא ביקוש	סה"כ
8.96	677.64
	303.85 ₪

19.97 ₪	תשלום קבוע	
0.00 ₪	תשלום עבור גודל חיבור בKVA (0x0)	
323.82 ₪	סה"כ לתשלום	לא כולל מע"מ

התפלגות חיוב בש"ח לפי תעו"ז

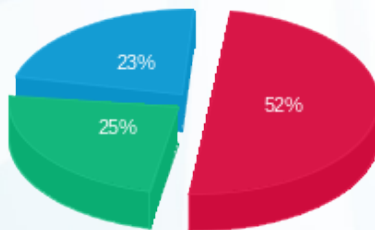

- פסגה (159.30 ₪)
- גבע (74.74 ₪)
- שפל (69.81 ₪)

הסטוריית צריכה בקוט"ש

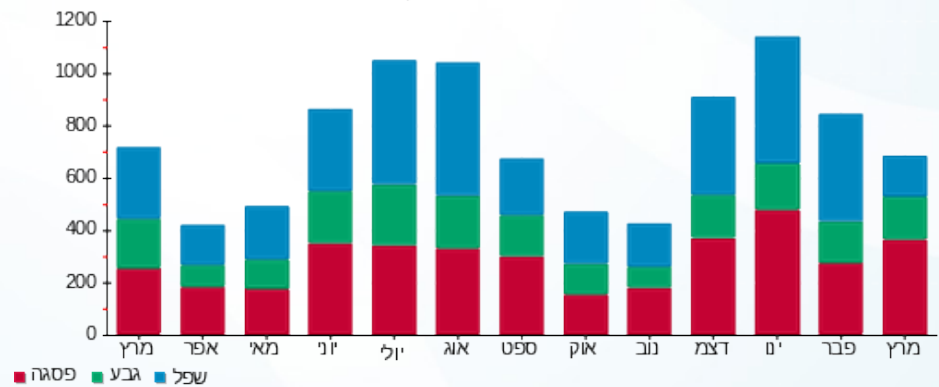

06/04/20 תאריך הפקה:
 31/03/20 תאריך קריאה נוכחית:
 01/03/20 תאריך קריאה קודמת:

שם דייר: ד - הנדלר אילה ואברי
 שם אתר: עין המפרץ

לקוח/ה נכבד/ה, אנו מתכבדים להגיש את חישוב צריכת החשמל לתקופה 01/03/20 - 31/03/20:

ד - הנדלר אילה ואברי - 1 - 70034746(0x0)

סוג תעריף	סוג צריכה	קריאה קודמת	קריאה נוכחית	סה"כ צריכה בקוט"ש	מחיר לקוט"ש בא"ג	סה"כ לתשלום
פרטי חשבון עבור תאריכים:		01/03/20	31/03/20			
767		95,949.94	96,736.22	786.28	44.84	352.57 ₪

סה"כ לדייר:

סה"כ	שיא ביקוש
786.28	6.91
352.57 ₪	

19.97 ₪	תשלום קבוע	
0.00 ₪	תשלום עבור גודל חיבור בKVA (0x0)	
372.54 ₪	סה"כ לתשלום	לא כולל מע"מ

התפלגות חיוב בש"ח לפי תעו"ז

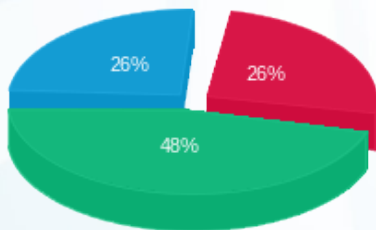

פסגה (92.67 ₪) ■
 גבע (169.51 ₪) ■
 שפל (90.39 ₪) ■

הסטוריית צריכה בקוט"ש

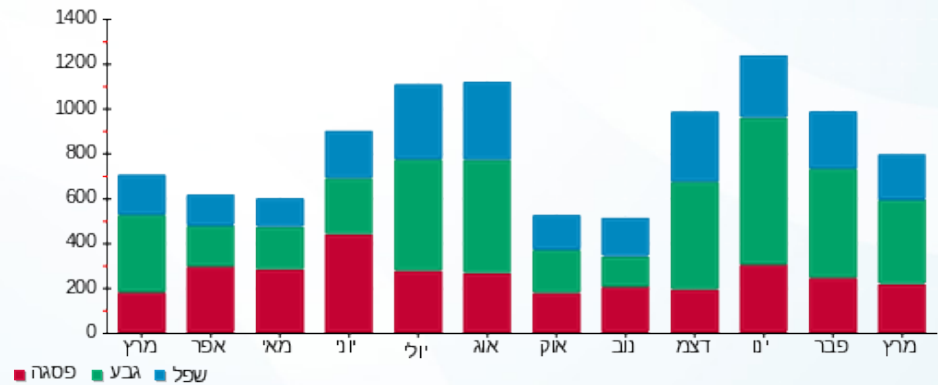

06/04/20 תאריך הפקה:
 31/03/20 תאריך קריאה נוכחית:
 01/03/20 תאריך קריאה קודמת:

שם דייר: ד - הריס וולי
 שם אתר: עין המפרץ

לקוח/ה נכבד/ה, אנו מתכבדים להגיש את חישוב צריכת החשמל לתקופה 01/03/20 - 31/03/20:

ד - הריס וולי - 1 - 70000839(0x0)

סוג תעריף	סוג צריכה	קריאה קודמת	קריאה נוכחית	סה"כ צריכה בקוט"ש	מחיר לקוט"ש בא"ג	סה"כ לתשלום
פרטי חשבון עבור תאריכים:		01/03/20	31/03/20			
767		93,906.87	94,612.55	705.67	44.84	316.42 ₪

סה"כ לדייר:

שיא ביקוש	סה"כ
6.81	705.67
	316.42 ₪

19.97 ₪	תשלום קבוע	
0.00 ₪	תשלום עבור גודל חיבור בKVA (0x0)	
336.39 ₪	סה"כ לתשלום	לא כולל מע"מ

התפלגות חיוב בש"ח לפי תעו"ז

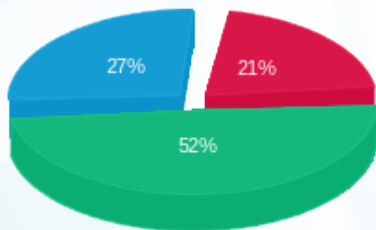

פסגה (66.74 ₪)
 גבע (163.15 ₪)
 שפ'ל (86.53 ₪)

הסטוריית צריכה בקוט"ש

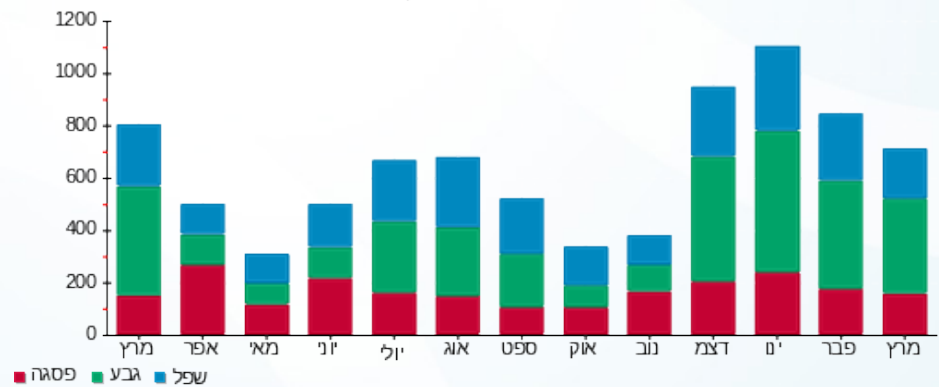

06/04/20 תאריך הפקה:
 31/03/20 תאריך קריאה נוכחית:
 01/03/20 תאריך קריאה קודמת:

שם דייר: ד - הרפז טל
 שם אתר: עין המפרץ

לקוח/ה נכבד/ה, אנו מתכבדים להגיש את חישוב צריכת החשמל לתקופה 01/03/20 - 31/03/20:

ד - הרפז טל - 1 - 81026040(0x0)

סוג תעריף	סוג צריכה	קריאה קודמת	קריאה נוכחית	סה"כ צריכה בקוט"ש	מחיר לקוט"ש בא"ג	סה"כ לתשלום
פרטי חשבון עבור תאריכים:		01/03/20	31/03/20			
767		9,103.26	9,221.95	118.69	44.84	53.22 ₪

סה"כ לדייר:

שיא ביקוש	סה"כ
	118.69
	53.22 ₪

תשלום קבוע	תשלום עבור גודל חיבור בKVA (0x0)	סה"כ לתשלום	לא כולל מע"מ
19.97 ₪	0.00 ₪	73.19 ₪	

התפלגות חיוב בש"ח לפי תעו"ז

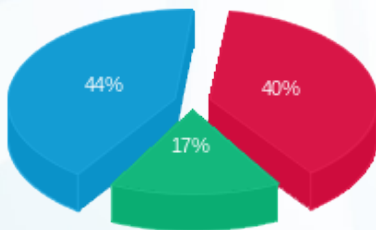

פסגה (21.10 ₪) ■
 גבע (8.84 ₪) ■
 שפל (23.28 ₪) ■

הסטוריית צריכה בקוט"ש

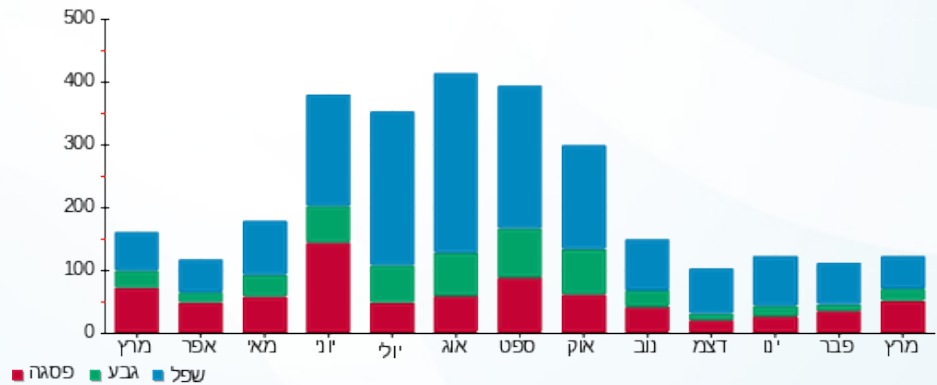

06/04/20 תאריך הפקה:
 31/03/20 תאריך קריאה נוכחית:
 01/03/20 תאריך קריאה קודמת:

שם דייר: ד - הרפז לידוין ושמעון
 שם אתר: עין המפרץ

לקוח/ה נכבד/ה, אנו מתכבדים להגיש את חישוב צריכת החשמל לתקופה 01/03/20 - 31/03/20:

ד - הרפז לידוין ושמעון - 1 - 81022074(0x0)

סוג תעריף	סוג צריכה	קריאה קודמת	קריאה נוכחית	סה"כ צריכה בקוט"ש	מחיר לקוט"ש בא"ג	סה"כ לתשלום
פרטי חשבון עבור תאריכים:		01/03/20	31/03/20			
767		54,718.27	55,540.003	821.73	44.84	368.46 ₪

סה"כ לדייר:

שיא ביקוש	סה"כ
6.89	821.73
	368.46 ₪

19.97 ₪	תשלום קבוע	
0.00 ₪	תשלום עבור גודל חיבור בKVA (0x0)	
388.43 ₪	סה"כ לתשלום	לא כולל מע"מ

התפלגות חיוב בש"ח לפי תעו"ז

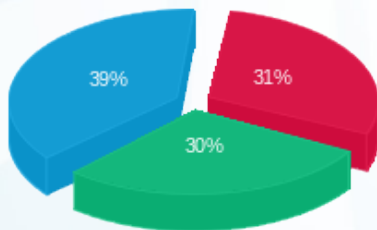

פסגה (₪ 112.51) ■
 גבע (₪ 111.04) ■
 שפל (₪ 144.92) ■

הסטוריית צריכה בקוט"ש

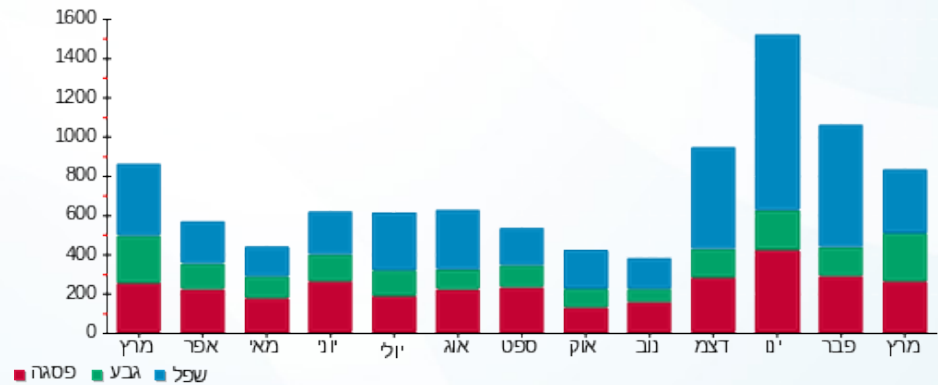

06/04/20 תאריך הפקדה:
 31/03/20 תאריך קריאה נוכחית:
 01/03/20 תאריך קריאה קודמת:

שם דייר: ד - וולף טלי ויוסי
 שם אתר: עין המפרץ

לקוח/ה נכבד/ה, אנו מתכבדים להגיש את חישוב צריכת החשמל לתקופה 01/03/20 - 31/03/20:

ד - וולף טלי ויוסי - 1 - 81025685(0x0)

סוג תעריף	סוג צריכה	קריאה קודמת	קריאה נוכחית	סה"כ צריכה בקוט"ש	מחיר לקוט"ש בא"ג	סה"כ לתשלום
פרטי חשבון עבור תאריכים:		01/03/20	31/03/20			
767		41,506.84	42,575.21	1,068.37	44.84	479.06 ₪

סה"כ לדיר:

שיא ביקוש	סה"כ
9.42	1,068.37
	479.06 ₪

תשלום קבוע	תשלום עבור גודל חיבור ב KVA (0x0)	סה"כ לתשלום	לא כולל מע"מ
19.97 ₪	0.00 ₪	499.03 ₪	

התפלגות חיוב בש"ח לפי תעו"ז

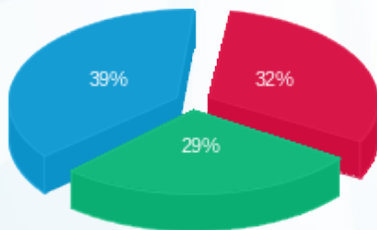

פסגה (153.66 ₪)
 גבע (138.62 ₪)
 שפל (186.78 ₪)

הסטוריית צריכה בקוט"ש

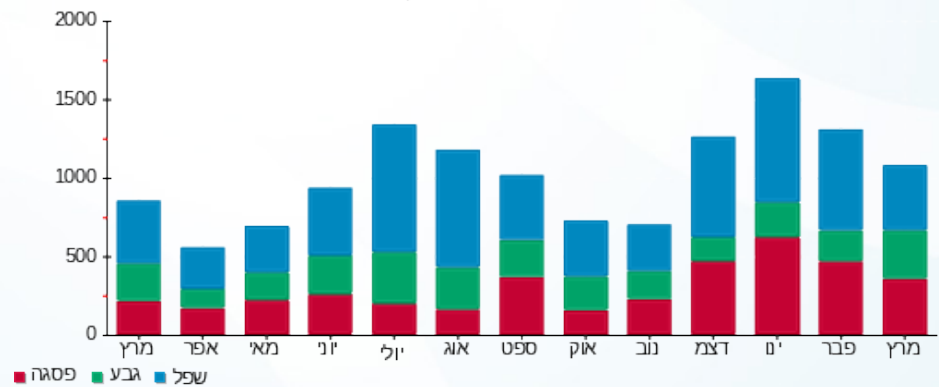

06/04/20 תאריך הפקה:
 31/03/20 תאריך קריאה נוכחית:
 01/03/20 תאריך קריאה קודמת:

שם דייר: ד - וולף לאה ואברהם
 שם אתר: עין המפרץ

לקוח/ה נכבד/ה, אנו מתכבדים להגיש את חישוב צריכת החשמל לתקופה 01/03/20 - 31/03/20:

ד - וולף לאה ואברהם - 1 - 81024593(0x0)

סוג תעריף	סוג צריכה	קריאה קודמת	קריאה נוכחית	סה"כ צריכה בקוט"ש	מחיר לקוט"ש בא"ג	סה"כ לתשלום
פרטי חשבון עבור תאריכים:		01/03/20	31/03/20			
767		21,835.85	21,835.85	0.00	44.84	0.00 ₪

סה"כ לדייר:

שיא ביקוש	סה"כ
	0.00
	0.00 ₪

19.97 ₪	תשלום קבוע	
0.00 ₪	תשלום עבור גודל חיבור בKVA (0x0)	
19.97 ₪	סה"כ לתשלום	לא כולל מע"מ

התפלגות חיוב בש"ח לפי תעו"ז

הסטוריית צריכה בקוט"ש

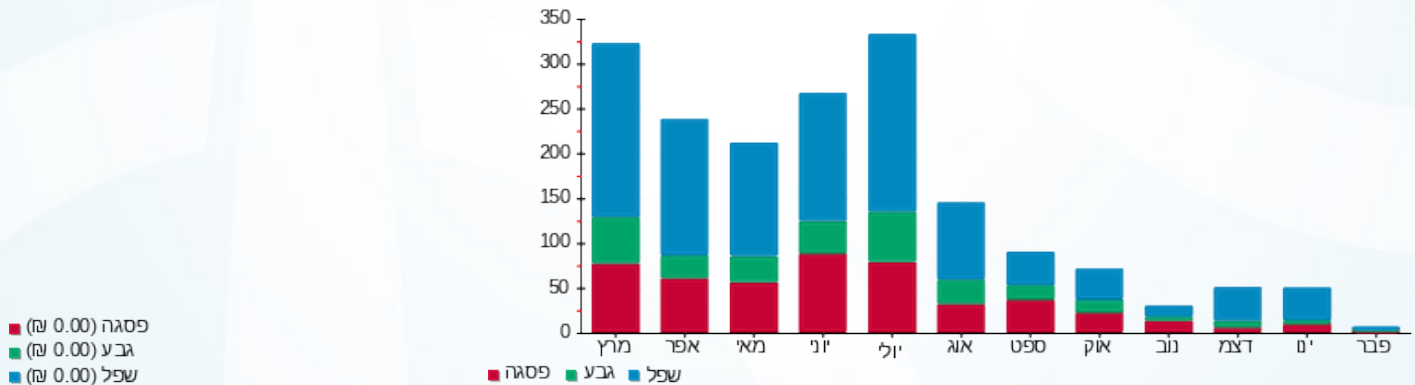



06/04/20

תאריך הפקדה:

שם דייר: ד - וולף ליאת ומור

31/03/20

תאריך קריאה נוכחית:

שם אתר: עין המפרץ

01/03/20

תאריך קריאה קודמת:

לקוח/ה נכבד/ה, אנו מתכבדים להגיש את חישוב צריכת החשמל לתקופה 01/03/20 - 31/03/20:

ד - וולף ליאת ומור - 1 - 81025966(0x0)

סוג תעריף	סוג צריכה	קריאה קודמת	קריאה נוכחית	סה"כ צריכה בקוט"ש	מחיר לקוט"ש בא"ג	סה"כ לתשלום
פרטי חשבון עבור תאריכים:		01/03/20	31/03/20			
767		53,529.39	55,186.13	1,656.74	44.84	742.88 ₪

סה"כ לדייר:

סה"כ	שיא ביקוש
1,656.74	10.53
742.88 ₪	

19.97 ₪	תשלום קבוע	
0.00 ₪	תשלום עבור גודל חיבור בKVA (0x0)	
762.85 ₪	סה"כ לתשלום	לא כולל מע"מ

התפלגות חיוב בש"ח לפי תעו"ז

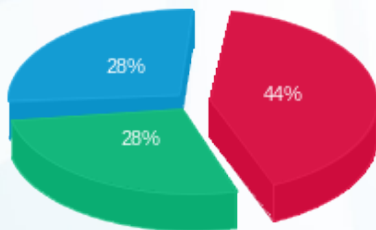

- פסגה (325.35 ₪)
- גבע (211.47 ₪)
- שפל (206.06 ₪)

הסטוריית צריכה בקוט"ש

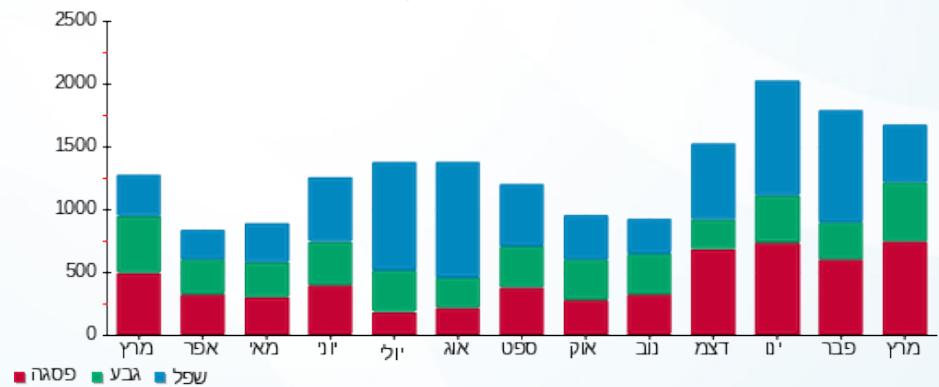

06/04/20 תאריך הפקה:
 31/03/20 תאריך קריאה נוכחית:
 01/03/20 תאריך קריאה קודמת:

שם דייר: ד - זהר נטלי
 שם אתר: עין המפרץ

לקוח/ה נכבד/ה, אנו מתכבדים להגיש את חישוב צריכת החשמל לתקופה 01/03/20 - 31/03/20:

ד - זהר נטלי - 2 - (0x0)70000408

סוג תעריף	סוג צריכה	קריאה קודמת	קריאה נוכחית	סה"כ צריכה בקוט"ש	מחיר לקוט"ש בא"ג	סה"כ לתשלום
פרטי חשבון עבור תאריכים:		01/03/20	31/03/20			
767		2,804.32	2,824.46	20.14	44.84	9.03 ₪

סה"כ לדייר:

שיא ביקוש	סה"כ
	20.14
	9.03 ₪

19.97 ₪	תשלום קבוע	
0.00 ₪	תשלום עבור גודל חיבור בKVA (0x0)	
29.00 ₪	סה"כ לתשלום	לא כולל מע"מ

התפלגות חיוב בש"ח לפי תעו"ז

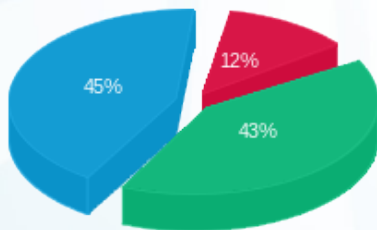

פסגה (1.12 ₪)
 גבע (3.87 ₪)
 שפל (4.05 ₪)

הסטוריית צריכה בקוט"ש

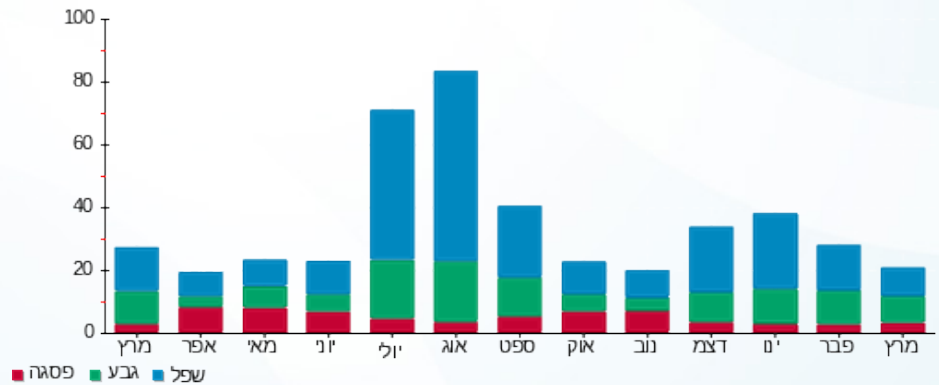

06/04/20 תאריך הפקה:
 31/03/20 תאריך קריאה נוכחית:
 01/03/20 תאריך קריאה קודמת:

שם דייר: ד - זוהר פניה וניצן
 שם אתר: עין המפרץ

לקוח/ה נכבד/ה, אנו מתכבדים להגיש את חישוב צריכת החשמל לתקופה 01/03/20 - 31/03/20:

ד - זוהר פניה וניצן - 1 - 70056746(0x0)

סוג תעריף	סוג צריכה	קריאה קודמת	קריאה נוכחית	סה"כ צריכה בקוט"ש	מחיר לקוט"ש בא"ג	סה"כ לתשלום
			31/03/20	01/03/20	פרטי חשבון עבור תאריכים:	
767		53,892.95	54,619.73	726.79	44.84	325.89 ₪

סה"כ לדייר:

שיא ביקוש	סה"כ
7.83	726.79
	325.89 ₪

19.97 ₪	תשלום קבוע	
0.00 ₪	תשלום עבור גודל חיבור בKVA (0x0)	
345.86 ₪	סה"כ לתשלום	לא כולל מע"מ

התפלגות חיוב בש"ח לפי תעו"ז

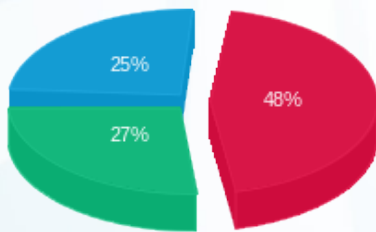

פסגה (155.48 ₪) 48%
 גבע (87.43 ₪) 27%
 שפל (82.97 ₪) 25%

הסטוריית צריכה בקוט"ש

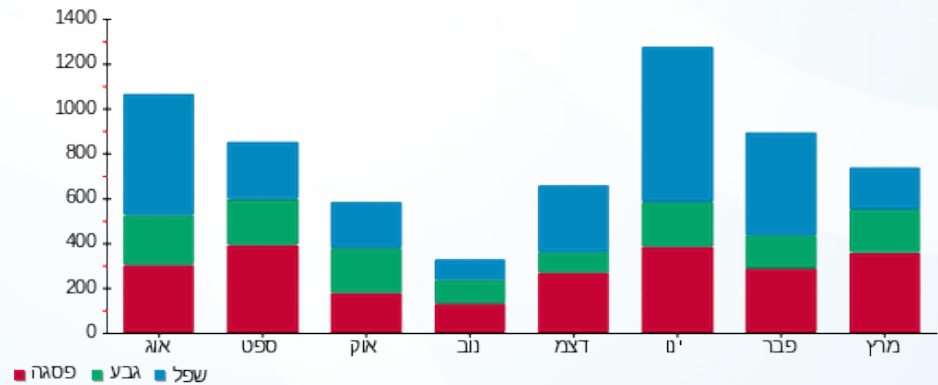

06/04/20 תאריך הפקה:
 31/03/20 תאריך קריאה נוכחית:
 01/03/20 תאריך קריאה קודמת:

שם דייר: ד - זייד (עמית) גלית וגל
 שם אתר: עין המפרץ

לקוח/ה נכבד/ה, אנו מתכבדים להגיש את חישוב צריכת החשמל לתקופה 01/03/20 - 31/03/20:

ד - זייד (עמית) גלית וגל - 1 - 70059032(0x0)

סוג תעריף	סוג צריכה	קריאה קודמת	קריאה נוכחית	סה"כ צריכה בקוט"ש	מחיר לקוט"ש בא"ג	סה"כ לתשלום
פרטי חשבון עבור תאריכים:		01/03/20	31/03/20			
767		93,613.29	94,283.71	670.42	44.84	300.61 ₪

סה"כ לדייר:

סה"כ	שיא ביקוש
670.42	5.25
300.61 ₪	

תשלום קבוע	תשלום עבור גודל חיבור ב KVA (0x0)	סה"כ לתשלום	לא כולל מע"מ
19.97 ₪	0.00 ₪	320.58 ₪	

התפלגות חיוב בש"ח לפי תעו"ז

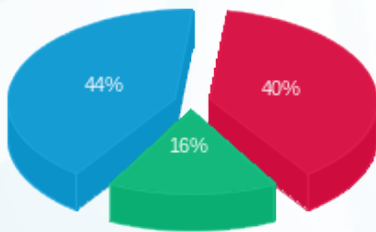

פסגה (120.70 ₪) 44%
 גבע (48.91 ₪) 16%
 שפל (131.00 ₪) 40%

הסטוריית צריכה בקוט"ש

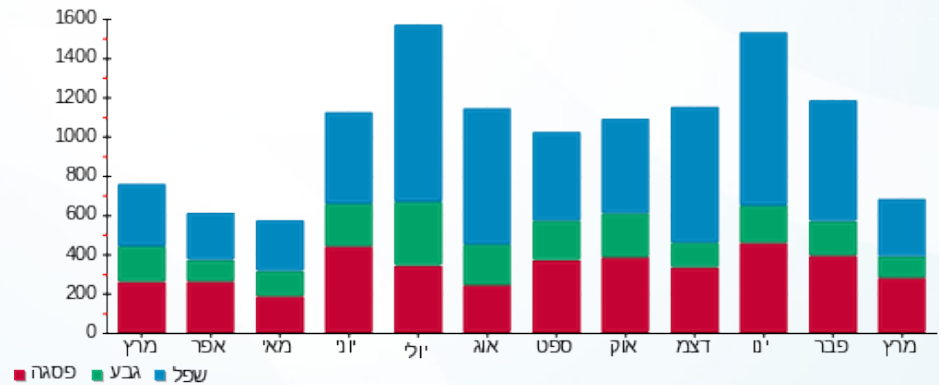

06/04/20 תאריך הפקה:
 31/03/20 תאריך קריאה נוכחית:
 01/03/20 תאריך קריאה קודמת:

שם דייר: ד - חורב יונתן ועמית
 שם אתר: עין המפרץ

לקוח/ה נכבד/ה, אנו מתכבדים להגיש את חישוב צריכת החשמל לתקופה 01/03/20 - 31/03/20:

חורב יונתן ועמית - 3 - 16224982(0x0)

סוג תעריף	סוג צריכה	קריאה קודמת	קריאה נוכחית	סה"כ צריכה בקוט"ש	מחיר לקוט"ש בא"ג	סה"כ לתשלום
פרטי חשבון עבור תאריכים:		01/03/20	31/03/20			
767		7,974.15	8,340.20	366.05	44.84	164.14 ₪

סה"כ לדייר:

שיא ביקוש	סה"כ
	366.05
	164.14 ₪

19.97 ₪	תשלום קבוע	
0.00 ₪	תשלום עבור גודל חיבור בKVA (0x0)	
184.11 ₪	סה"כ לתשלום	לא כולל מע"מ

התפלגות חיוב בש"ח לפי תעו"ז

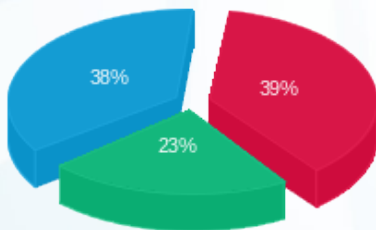

פסגה (64.01 ₪) ■
 גבע (38.50 ₪) ■
 שפל (61.63 ₪) ■

הסטוריית צריכה בקוט"ש

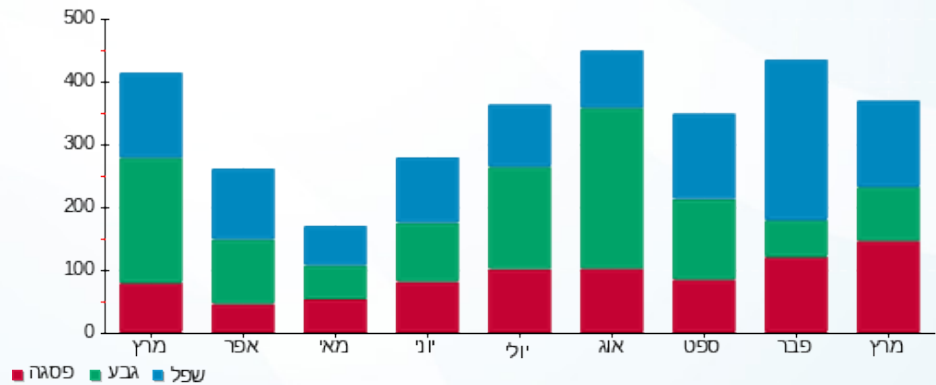



06/04/20

תאריך הפקדה:

שם דייר: ד - חורב תמר ומשה

31/03/20

תאריך קריאה נוכחית:

שם אתר: עין המפרץ

01/03/20

תאריך קריאה קודמת:

לקוח/ה נכבד/ה, אנו מתכבדים להגיש את חישוב צריכת החשמל לתקופה 01/03/20 - 31/03/20:

ד - חורב תמר ומשה - 1 - (0x0)70058545

סוג תעריף	סוג צריכה	קריאה קודמת	קריאה נוכחית	סה"כ צריכה בקוט"ש	מחיר לקוט"ש בא"ג	סה"כ לתשלום
פרטי חשבון עבור תאריכים:		01/03/20	31/03/20			
767		62,659.91	63,410.02	750.11	44.84	336.35 ₪

סה"כ לדייר:

שיא ביקוש	סה"כ
7.75	750.11
	336.35 ₪

19.97 ₪	תשלום קבוע	
0.00 ₪	תשלום עבור גודל חיבור בKVA (0x0)	
356.32 ₪	סה"כ לתשלום	לא כולל מע"מ

התפלגות חיוב בש"ח לפי תעו"ז

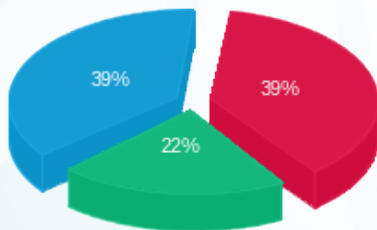

פסגה (132.28 ₪) ■
 גבע (74.07 ₪) ■
 שפל (130.004 ₪) ■

הסטוריית צריכה בקוט"ש

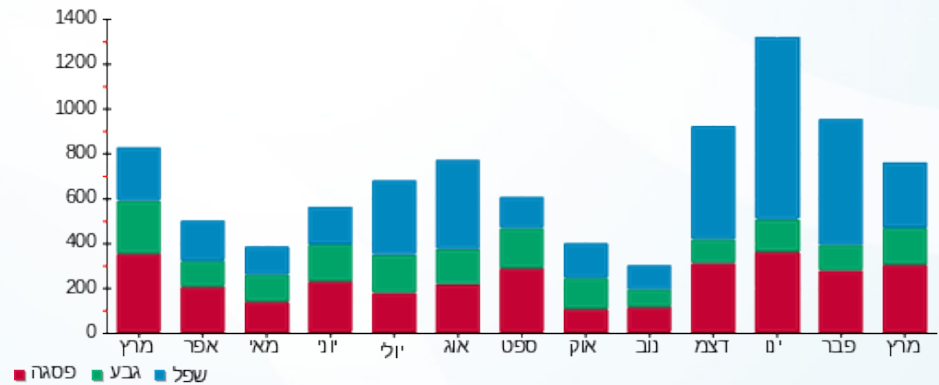

06/04/20 תאריך הפקה:
 31/03/20 תאריך קריאה נוכחית:
 01/03/20 תאריך קריאה קודמת:

שם דייר: ד - חיטין אילת וירדן
 שם אתר: עין המפרץ

לקוח/ה נכבד/ה, אנו מתכבדים להגיש את חישוב צריכת החשמל לתקופה 01/03/20 - 31/03/20:

ד - חיטין אילת וירדן - 1 - (0x0)70058751

סוג תעריף	סוג צריכה	קריאה קודמת	קריאה נוכחית	סה"כ צריכה בקוט"ש	מחיר לקוט"ש בא"ג	סה"כ לתשלום
פרטי חשבון עבור תאריכים:		01/03/20	31/03/20			
767		64,062.85	64,565.90	503.05	44.84	225.57 ₪

סה"כ לדייר:

סה"כ	שיא ביקוש
503.05	7.13
225.57 ₪	

19.97 ₪	תשלום קבוע	
0.00 ₪	תשלום עבור גודל חיבור בKVA (0x0)	
245.54 ₪	סה"כ לתשלום	לא כולל מע"מ

התפלגות חיוב בש"ח לפי תעו"ז

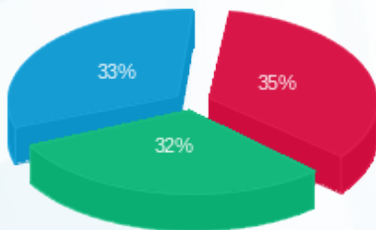

פסגה (79.94 ₪)
 גבע (71.79 ₪)
 שפל (73.84 ₪)

הסטוריית צריכה בקוט"ש

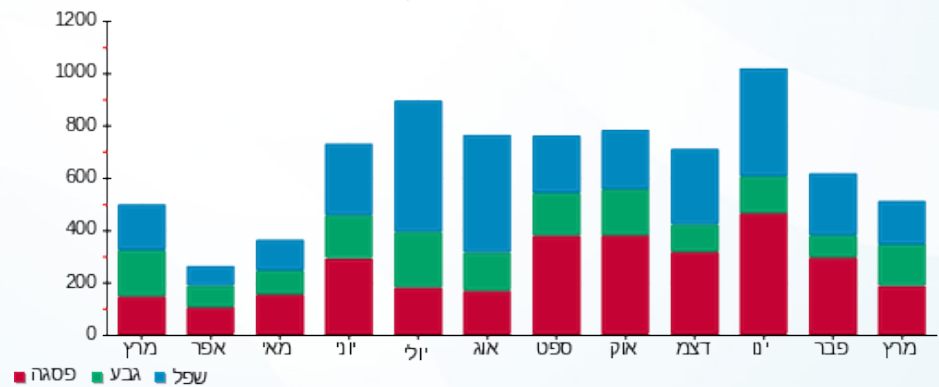

06/04/20 תאריך הפקדה:
 31/03/20 תאריך קריאה נוכחית:
 01/03/20 תאריך קריאה קודמת:

שם דייר: ד - חיטין יעל
 שם אתר: עין המפרץ

לקוח/ה נכבד/ה, אנו מתכבדים להגיש את חישוב צריכת החשמל לתקופה 01/03/20 - 31/03/20:

ד - חיטין יעל - 1 - 81025947(0x0)

סוג תעריף	סוג צריכה	קריאה קודמת	קריאה נוכחית	סה"כ צריכה בקוט"ש	מחיר לקוט"ש בא"ג	סה"כ לתשלום
פרטי חשבון עבור תאריכים:		01/03/20	31/03/20			
767		32,303.09	32,937.03	633.94	44.84	284.26 ₪

סה"כ לדייר:

שיא ביקוש	סה"כ
7.17	633.94
	284.26 ₪

19.97 ₪	תשלום קבוע	
0.00 ₪	תשלום עבור גודל חיבור בKVA (0x0)	
304.23 ₪	סה"כ לתשלום	לא כולל מע"מ

התפלגות חיוב בש"ח לפי תעו"ז

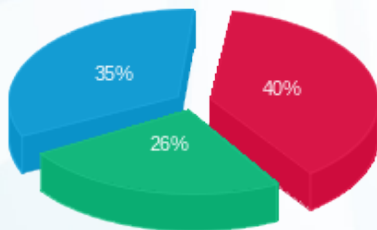

פסגה (112.92 ₪) ■
 גבע (72.85 ₪) ■
 שפל (98.49 ₪) ■

הסטוריית צריכה בקוט"ש

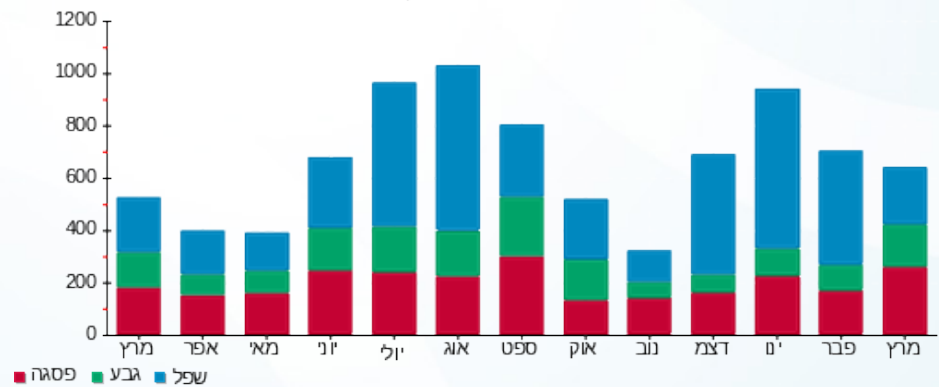

06/04/20 תאריך הפקדה:
 31/03/20 תאריך קריאה נוכחית:
 01/03/20 תאריך קריאה קודמת:

שם דייר: ד - חיטין נורית ועודד
 שם אתר: עין המפרץ

לקוח/ה נכבד/ה, אנו מתכבדים להגיש את חישוב צריכת החשמל לתקופה 01/03/20 - 31/03/20:

ד - חיטין נורית ועודד - 1 - 70045713(0x0)

סוג תעריף	סוג צריכה	קריאה קודמת	קריאה נוכחית	סה"כ צריכה בקוט"ש	מחיר לקוט"ש בא"ג	סה"כ לתשלום
			31/03/20	01/03/20	פרטי חשבון עבור תאריכים:	
767		62,921.83	63,646.93	725.09	44.84	325.13 ₪

סה"כ לדייר:

שיא ביקוש	סה"כ
5.35	725.09
	325.13 ₪

19.97 ₪	תשלום קבוע	
0.00 ₪	תשלום עבור גודל חיבור בKVA (0x0)	
345.10 ₪	סה"כ לתשלום	לא כולל מע"מ

התפלגות חיוב בש"ח לפי תעו"ז

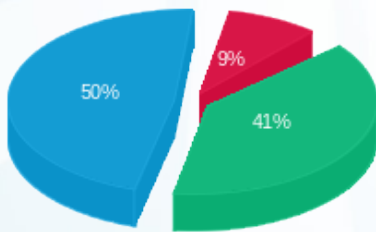

פסגה (₪ 28.76) ■
 גבע (₪ 133.92) ■
 שפל (₪ 162.45) ■

הסטוריית צריכה בקוט"ש

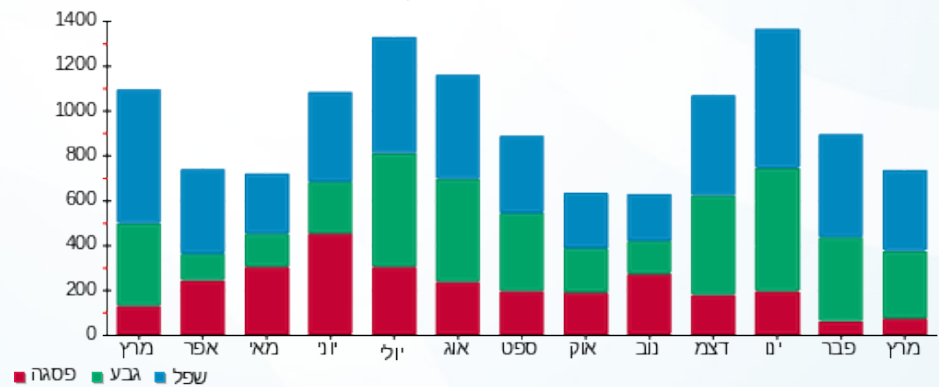

06/04/20 תאריך הפקה:
 31/03/20 תאריך קריאה נוכחית:
 01/03/20 תאריך קריאה קודמת:

שם דייר: ד - חיים סימה וישראל
 שם אתר: עין המפרץ

לקוח/ה נכבד/ה, אנו מתכבדים להגיש את חישוב צריכת החשמל לתקופה 01/03/20 - 31/03/20:

ד - חיים סימה וישראל - 1 - 70016032(0x0)

סוג תעריף	סוג צריכה	קריאה קודמת	קריאה נוכחית	סה"כ צריכה בקוט"ש	מחיר לקוט"ש בא"ג	סה"כ לתשלום
פרטי חשבון עבור תאריכים:		01/03/20	31/03/20			
767		147,085.08	147,707.22	622.14	44.84	278.97 ₪

סה"כ לדייר:

שיא ביקוש	סה"כ
6.50	622.14
	278.97 ₪

19.97 ₪	תשלום קבוע	
0.00 ₪	תשלום עבור גודל חיבור ב KVA (0x0)	
298.94 ₪	סה"כ לתשלום	לא כולל מע"מ

התפלגות חיוב בש"ח לפי תעו"ז

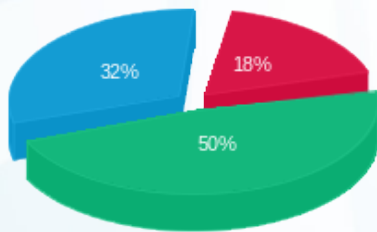

פסגה (50.67 ₪) ■
 גבע (139.10 ₪) ■
 שפל (89.20 ₪) ■

הסטוריית צריכה בקוט"ש

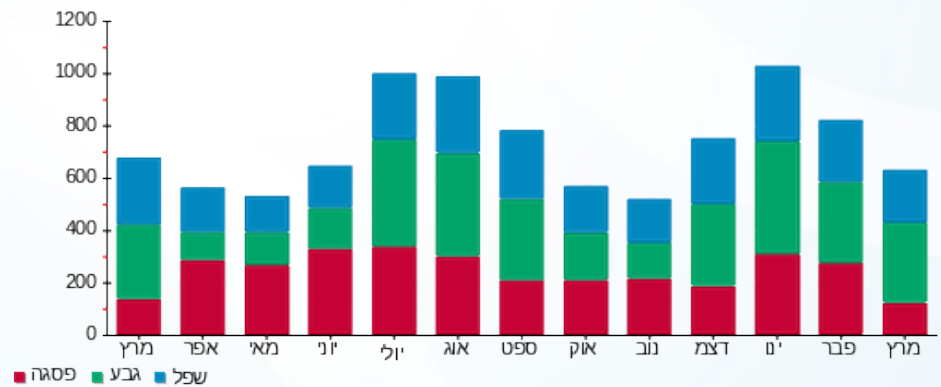

06/04/20 תאריך הפקה:
 31/03/20 תאריך קריאה נוכחית:
 01/03/20 תאריך קריאה קודמת:

שם דייר: ד - חן ברמן
 שם אתר: עין המפרץ

לקוח/ה נכבד/ה, אנו מתכבדים להגיש את חישוב צריכת החשמל לתקופה 01/03/20 - 31/03/20:

ד - חן ברמן - 3 - 70000408 (0x0)

סוג תעריף	סוג צריכה	קריאה קודמת	קריאה נוכחית	סה"כ צריכה בקוט"ש	מחיר לקוט"ש בא"ג	סה"כ לתשלום
פרטי חשבון עבור תאריכים:		01/03/20	31/03/20			
767		5,403.74	5,447.84	44.09	44.84	19.77 ₪

סה"כ לדייר:

שיא ביקוש	סה"כ
	44.09
	19.77 ₪

19.97 ₪	תשלום קבוע	
0.00 ₪	תשלום עבור גודל חיבור בKVA (0x0)	
39.74 ₪	סה"כ לתשלום	לא כולל מע"מ

התפלגות חיוב בש"ח לפי תעו"ז

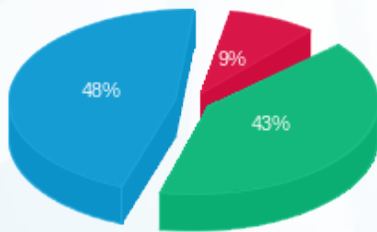

פסגה (1.69 ₪)
 גבע (8.50 ₪)
 שפל (9.58 ₪)

הסטוריית צריכה בקוט"ש

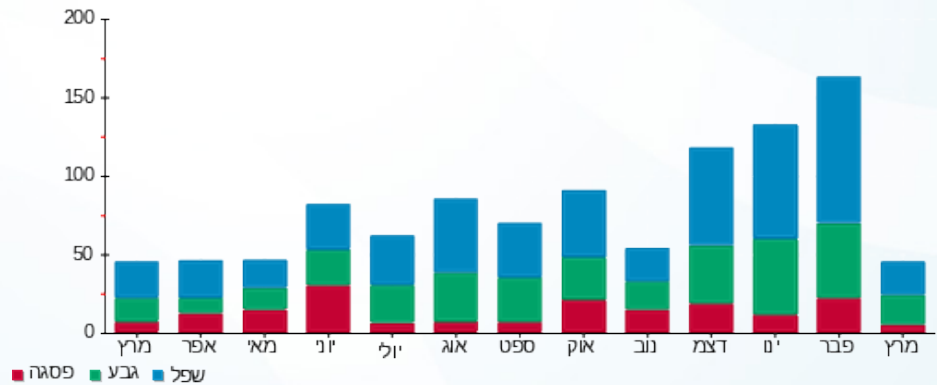

06/04/20 תאריך הפקה:
 31/03/20 תאריך קריאה נוכחית:
 01/03/20 תאריך קריאה קודמת:

שם דייר: ד - טבנציק יניב
 שם אתר: עין המפרץ

לקוח/ה נכבד/ה, אנו מתכבדים להגיש את חישוב צריכת החשמל לתקופה 01/03/20 - 31/03/20:

טבנציק - 3 - 19051986(0x0)

סה"כ לתשלום	מחיר לקוט"ש בא"ג	סה"כ צריכה בקוט"ש	קריאה נוכחית	קריאה קודמת	סוג צריכה	סוג תעריף
			31/03/20	01/03/20	פרטי חשבון עבור תאריכים:	
174.00 ₪	44.84	388.05	2,642.75	2,254.70		767

סה"כ לדייר:

שיא ביקוש	סה"כ
0.69	388.05
	174.00 ₪

19.97 ₪	תשלום קבוע	
0.00 ₪	תשלום עבור גודל חיבור ב-KVA (0x0)	
193.97 ₪	סה"כ לתשלום	לא כולל מע"מ

התפלגות חיוב בש"ח לפי תעו"ז

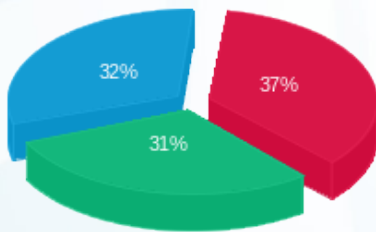

פסגה (₪ 64.44)
 גבע (₪ 53.85)
 שפל (₪ 55.71)

הסטוריית צריכה בקוט"ש

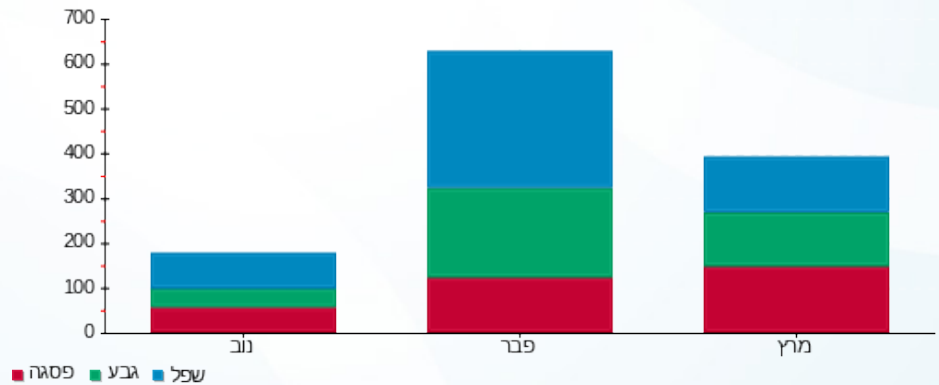

06/04/20 תאריך הפקדה:
 31/03/20 תאריך קריאה נוכחית:
 01/03/20 תאריך קריאה קודמת:

שם דייר: ד - טובול חווה ודני
 שם אתר: עין המפרץ

לקוח/ה נכבד/ה, אנו מתכבדים להגיש את חישוב צריכת החשמל לתקופה 01/03/20 - 31/03/20:

ד - טובול חווה ודני - 1 - 81021642(0x0)

סוג תעריף	סוג צריכה	קריאה קודמת	קריאה נוכחית	סה"כ צריכה בקוט"ש	מחיר לקוט"ש בא"ג	סה"כ לתשלום
פרטי חשבון עבור תאריכים:		01/03/20	31/03/20			
767		25,024.77	25,471.25	446.48	44.84	200.20 ₪

סה"כ לדייר:

שיא ביקוש	סה"כ
6.49	446.48
	200.20 ₪

19.97 ₪	תשלום קבוע	
0.00 ₪	תשלום עבור גודל חיבור בKVA (0x0)	
220.17 ₪	סה"כ לתשלום	לא כולל מע"מ

התפלגות חיוב בש"ח לפי תעו"ז

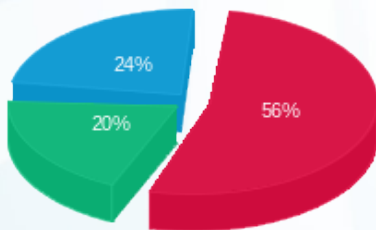

פסגה (112.48 ₪) 56%
 גבע (39.84 ₪) 20%
 שפל (47.88 ₪) 24%

הסטוריית צריכה בקוט"ש

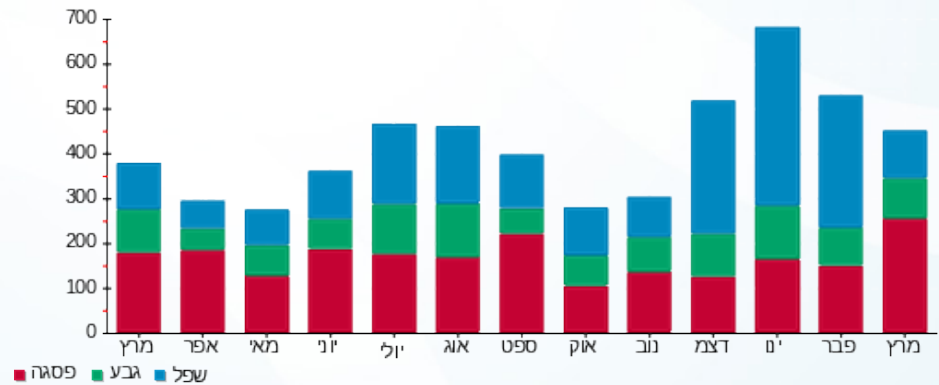

06/04/20 תאריך הפקה:
 31/03/20 תאריך קריאה נוכחית:
 01/03/20 תאריך קריאה קודמת:

שם דייר: ד - טוני רוזנפלד
 שם אתר: עין המפרץ

לקוח/ה נכבד/ה, אנו מתכבדים להגיש את חישוב צריכת החשמל לתקופה 01/03/20 - 31/03/20:

טוני רוזנפלד - 4 - 16224982 (0x0)

סוג תעריף	סוג צריכה	קריאה קודמת	קריאה נוכחית	סה"כ צריכה בקוט"ש	מחיר לקוט"ש בא"ג	סה"כ לתשלום
פרטי חשבון עבור תאריכים:		01/03/20	31/03/20			
767		10,476.60	10,778.85	302.25	44.84	135.53 ₪

סה"כ לדיר:

שיא ביקוש	סה"כ
	302.25
	135.53 ₪

19.97 ₪	תשלום קבוע	
0.00 ₪	תשלום עבור גודל חיבור ב-KVA (0x0)	
155.50 ₪	סה"כ לתשלום	לא כולל מע"מ

התפלגות חיוב בש"ח לפי תעו"ז

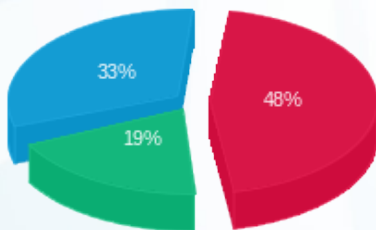

פסגה (65.04 ₪)
 גבע (26.23 ₪)
 שפל (44.26 ₪)

הסטוריית צריכה בקוט"ש

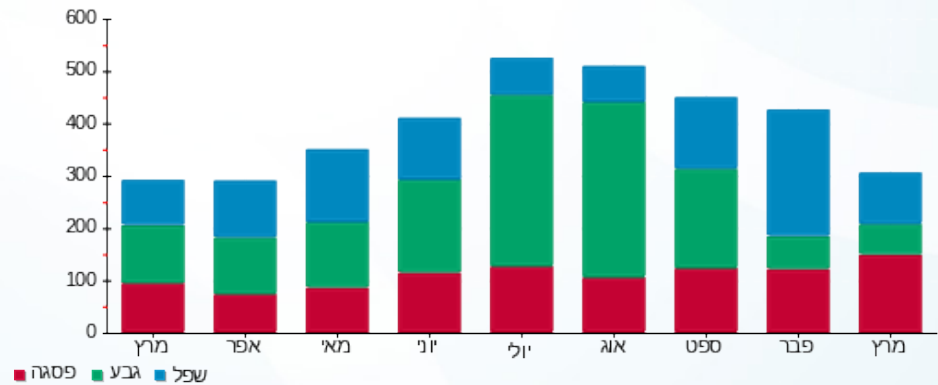

06/04/20 תאריך הפקה:
 31/03/20 תאריך קריאה נוכחית:
 01/03/20 תאריך קריאה קודמת:

שם דייר: ד - טל לירן
 שם אתר: עין המפרץ

לקוח/ה נכבד/ה, אנו מתכבדים להגיש את חישוב צריכת החשמל לתקופה 01/03/20 - 31/03/20:

ד - טל לירן - 4 - 19051862(0x0)

סוג תעריף	סוג צריכה	קריאה קודמת	קריאה נוכחית	סה"כ צריכה בקוט"ש	מחיר לקוט"ש בא"ג	סה"כ לתשלום
פרטי חשבון עבור תאריכים:		01/03/20	31/03/20			
767		1,647.25	1,851.30	204.05	44.84	91.50 ₪

סה"כ לדייר:

שיא ביקוש	סה"כ
	204.05
	91.50 ₪

19.97 ₪	תשלום קבוע	
0.00 ₪	תשלום עבור גודל חיבור בKVA (0x0)	
111.47 ₪	סה"כ לתשלום	לא כולל מע"מ

התפלגות חיוב בש"ח לפי תעו"ז

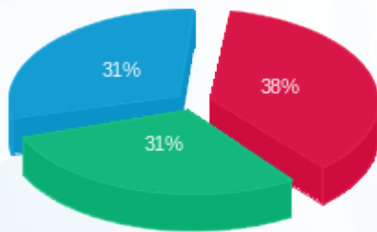

פסגה (₪ 34.98)
 גבע (₪ 28.11)
 שפל (₪ 28.41)

הסטוריית צריכה בקוט"ש

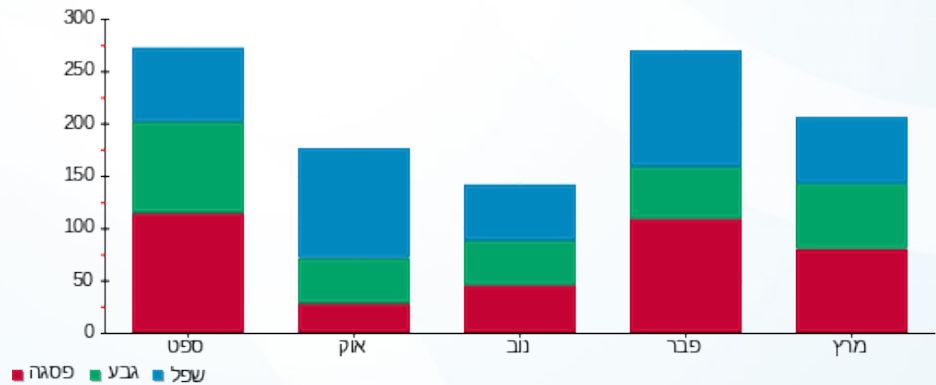



06/04/20

תאריך הפקדה:

שם דייר: ד - ידלין משה

31/03/20

תאריך קריאה נוכחית:

שם אתר: עין המפרץ

01/03/20

תאריך קריאה קודמת:

לקוח/ה נכבד/ה, אנו מתכבדים להגיש את חישוב צריכת החשמל לתקופה 01/03/20 - 31/03/20:

ד - ידלין משה - 1 - 70062108(0x0)

סוג תעריף	סוג צריכה	קריאה קודמת	קריאה נוכחית	סה"כ צריכה בקוט"ש	מחיר לקוט"ש בא"ג	סה"כ לתשלום
פרטי חשבון עבור תאריכים:		01/03/20	31/03/20			
767		33,526.04	33,907.13	381.10	44.84	170.89 ₪

סה"כ לדייר:

שיא ביקוש	סה"כ
5.67	381.10
	170.89 ₪

19.97 ₪	תשלום קבוע	
0.00 ₪	תשלום עבור גודל חיבור בKVA (0x0)	
190.86 ₪	סה"כ לתשלום	לא כולל מע"מ

התפלגות חיוב בש"ח לפי תעו"ז

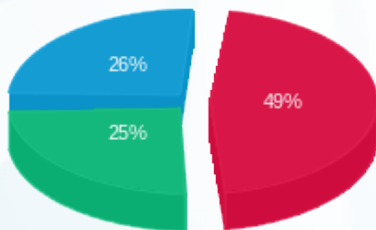

פסגה (₪ 83.56)
גבע (₪ 42.81)
שפל (₪ 44.52)

הסטוריית צריכה בקוט"ש

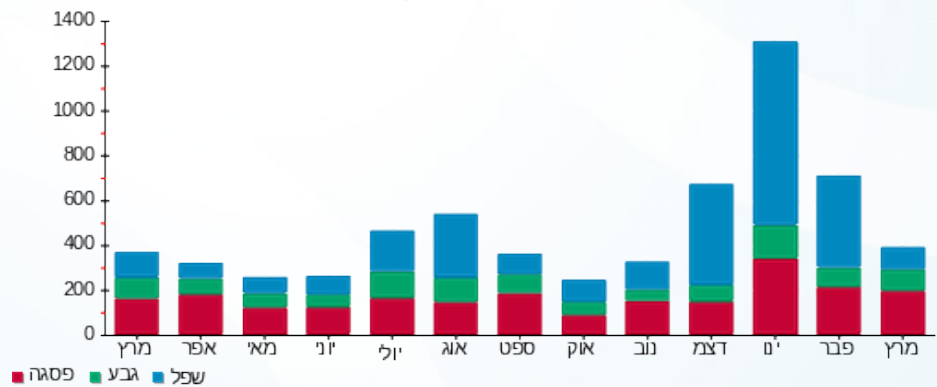

06/04/20 תאריך הפקה:
 31/03/20 תאריך קריאה נוכחי:
 01/03/20 תאריך קריאה קודמת:

שם דייר: ד - יונתן אטד
 שם אתר: עין המפרץ

לקוח/ה נכבד/ה, אנו מתכבדים להגיש את חישוב צריכת החשמל לתקופה 01/03/20 - 31/03/20:

ד - יונתן אטד - 2 - 81026464(0x0)

סוג תעריף	סוג צריכה	קריאה קודמת	קריאה נוכחית	סה"כ צריכה בקוט"ש	מחיר לקוט"ש בא"ג	סה"כ לתשלום
פרטי חשבון עבור תאריכים:		01/03/20	31/03/20			
767		7,531.79	7,580.22	48.43	44.84	21.72 ₪

סה"כ לדיר:

שיא ביקוש	סה"כ
	48.43
	21.72 ₪

תשלום קבוע	תשלום עבור גודל חיבור ב-KVA (0x0)	סה"כ לתשלום	לא כולל מע"מ
19.97 ₪	0.00 ₪	41.69 ₪	

התפלגות חיוב בש"ח לפי תעו"ז

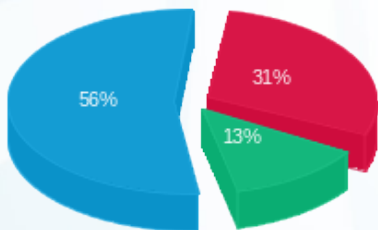

פסגה (6.67 ₪) ■
 גבע (2.86 ₪) ■
 שפל (12.19 ₪) ■

הסטוריית צריכה בקוט"ש

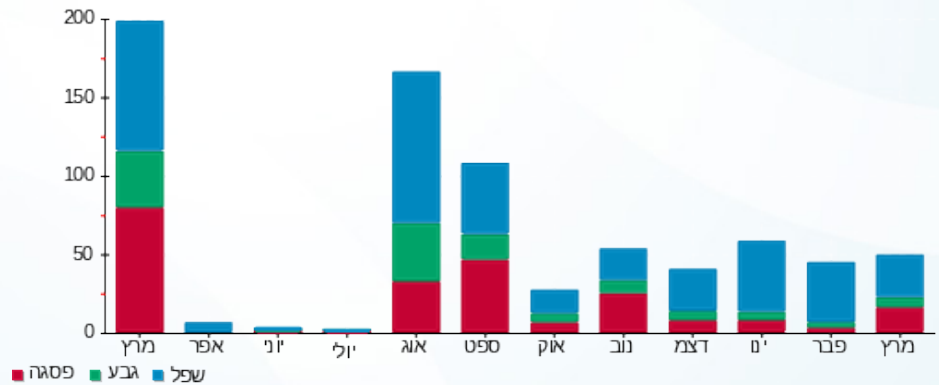

06/04/20 תאריך הפקה:
 31/03/20 תאריך קריאה נוכחי:
 01/03/20 תאריך קריאה קודמת:

שם דייר: ד - ילון עדה ודורון
 שם אתר: עין המפרץ

לקוח/ה נכבד/ה, אנו מתכבדים להגיש את חישוב צריכת החשמל לתקופה 01/03/20 - 31/03/20:

ד - ילון עדה ודורון - 10 - 19051970(0x0)

סוג תעריף	סוג צריכה	קריאה קודמת	קריאה נוכחית	סה"כ צריכה בקוט"ש	מחיר לקוט"ש בא"ג	סה"כ לתשלום
פרטי חשבון עבור תאריכים:		01/03/20	31/03/20			
767		236.71	255.52	18.82	44.84	8.44 ₪

ילון דורון - 11 - 19051970(0x0)

סוג תעריף	סוג צריכה	קריאה קודמת	קריאה נוכחית	סה"כ צריכה בקוט"ש	מחיר לקוט"ש בא"ג	סה"כ לתשלום
פרטי חשבון עבור תאריכים:		01/03/20	31/03/20			
767		1,541.78	1,759.55	217.78	44.84	97.65 ₪

ילון דורון - 12 - 19051970(0x0)

סוג תעריף	סוג צריכה	קריאה קודמת	קריאה נוכחית	סה"כ צריכה בקוט"ש	מחיר לקוט"ש בא"ג	סה"כ לתשלום
פרטי חשבון עבור תאריכים:		01/03/20	31/03/20			
767		1,857.69	2,100.83	243.13	44.84	109.02 ₪

סה"כ לדייר:

שיא ביקוש	סה"כ
	479.73
	215.11 ₪

19.97 ₪	תשלום קבוע	
0.00 ₪	תשלום עבור גודל חיבור בKVA (0x0)	
235.08 ₪	סה"כ לתשלום	לא כולל מע"מ

התפלגות חיוב בש"ח לפי תע"ז

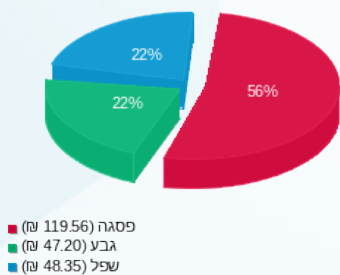

הסטוריית צריכה בקוט"ש

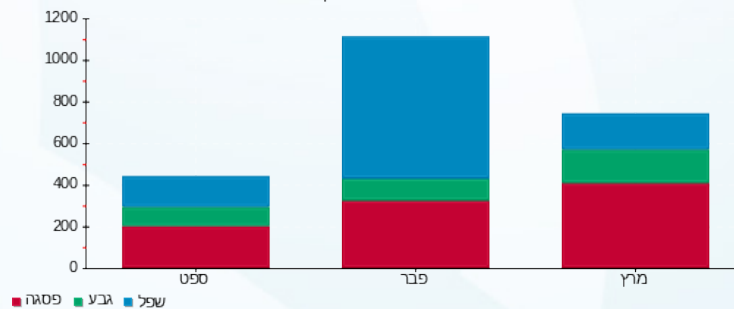



06/04/20

תאריך הפקה:

שם דייר: ד - יער סטנפורד

31/03/20

תאריך קריאה נוכחית:

שם אתר: עין המפרץ

01/03/20

תאריך קריאה קודמת:

לקוח/ה נכבד/ה, אנו מתכבדים להגיש את חישוב צריכת החשמל לתקופה 01/03/20 - 31/03/20:

ד - יער סטנפורד - 1 - 17313371(0x0)

סוג תעריף	סוג צריכה	קריאה קודמת	קריאה נוכחית	סה"כ צריכה בקוט"ש	מחיר לקוט"ש בא"ג	סה"כ לתשלום
פרטי חשבון עבור תאריכים:		01/03/20	31/03/20			
767		0.00	10.80	10.80	44.84	4.84 ₪

סה"כ לדייר:

שיא ביקוש	סה"כ
2.01	10.80
	4.84 ₪

19.97 ₪	תשלום קבוע	
0.00 ₪	תשלום עבור גודל חיבור בKVA (0x0)	
24.81 ₪	סה"כ לתשלום	לא כולל מע"מ

התפלגות חיוב בש"ח לפי תעו"ז

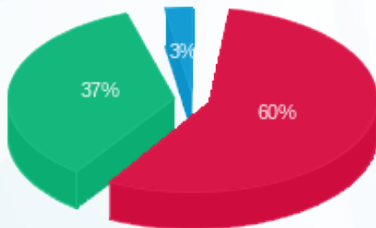

- פסגה (2.91 ₪)
- גבע (1.79 ₪)
- שפל (0.13 ₪)

הסטוריית צריכה בקוט"ש

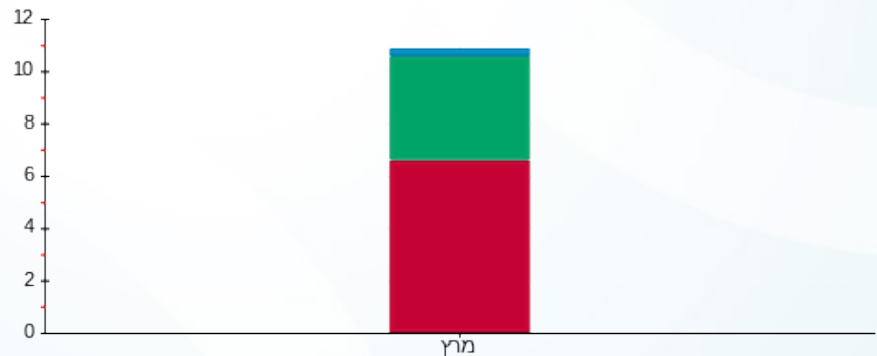

- פסגה
- גבע
- שפל





06/04/20

תאריך הפקדה:

שם דייר: ד - יערי מיכל ולייזר

31/03/20

תאריך קריאה נוכחית:

שם אתר: עין המפרץ

01/03/20

תאריך קריאה קודמת:

לקוח/ה נכבד/ה, אנו מתכבדים להגיש את חישוב צריכת החשמל לתקופה 01/03/20 - 31/03/20:

ד - יערי מיכל ולייזר - 1 - 70004613(0x0)

סוג תעריף	סוג צריכה	קריאה קודמת	קריאה נוכחית	סה"כ צריכה בקוט"ש	מחיר לקוט"ש בא"ג	סה"כ לתשלום
פרטי חשבון עבור תאריכים:		01/03/20	31/03/20			
767		114,733.82	115,154.50	420.67	44.84	188.63 ₪

סה"כ לדייר:

שיא ביקוש	סה"כ
5.77	420.67
	188.63 ₪

19.97 ₪	תשלום קבוע	
0.00 ₪	תשלום עבור גודל חיבור בKVA (0x0)	
208.60 ₪	סה"כ לתשלום	לא כולל מע"מ

התפלגות חיוב בש"ח לפי תעו"ז

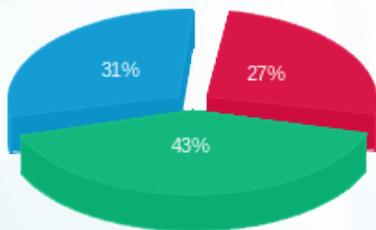

- פסגה (₪ 50.18)
- גבע (₪ 80.65)
- שפל (₪ 57.80)

הסטוריית צריכה בקוט"ש

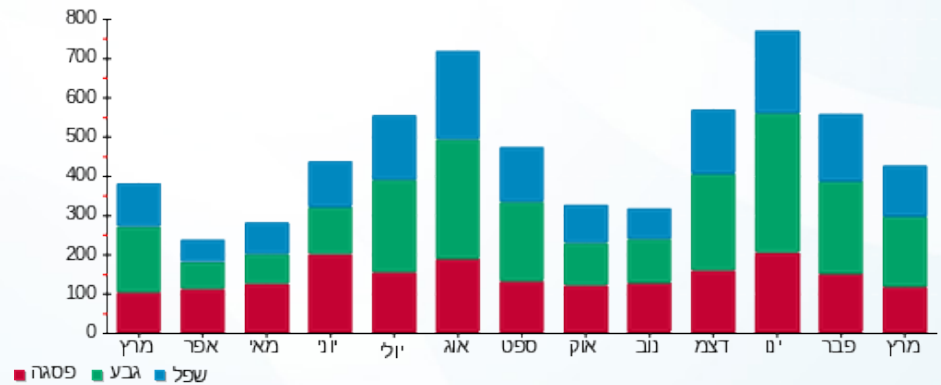

06/04/20 תאריך הפקה:
 31/03/20 תאריך קריאה נוכחית:
 01/03/20 תאריך קריאה קודמת:

שם דייר: ד - כהן אפרת
 שם אתר: עין המפרץ

לקוח/ה נכבד/ה, אנו מתכבדים להגיש את חישוב צריכת החשמל לתקופה 01/03/20 - 31/03/20:

ד - כהן אפרת - 2 - 70057212(0x0)

סוג תעריף	סוג צריכה	קריאה קודמת	קריאה נוכחית	סה"כ צריכה בקוט"ש	מחיר לקוט"ש בא"ג	סה"כ לתשלום
פרטי חשבון עבור תאריכים:		01/03/20	31/03/20			
767		38,622.89	39,006.58	383.69	44.84	172.05 ₪

סה"כ לדייר:

שיא ביקוש	סה"כ
	383.69
	172.05 ₪

19.97 ₪	תשלום קבוע	
0.00 ₪	תשלום עבור גודל חיבור ב KVA (0x0)	
192.02 ₪	סה"כ לתשלום	לא כולל מע"מ

התפלגות חיוב בש"ח לפי תעו"ז

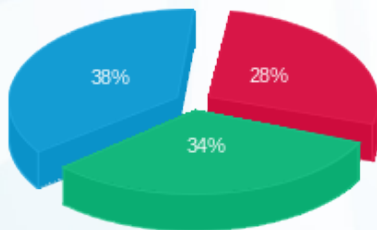

פסגה (₪ 49.00)
 גבע (₪ 57.80)
 שפל (₪ 65.25)

הסטוריית צריכה בקוט"ש

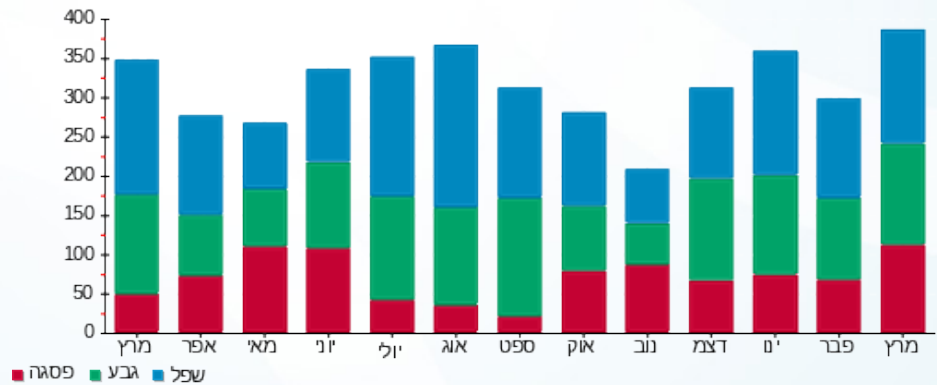



06/04/20

תאריך הפקדה:

שם דייר: ד - כהן דפנה ויצחק

31/03/20

תאריך קריאה נוכחית:

שם אתר: עין המפרץ

01/03/20

תאריך קריאה קודמת:

לקוח/ה נכבד/ה, אנו מתכבדים להגיש את חישוב צריכת החשמל לתקופה 01/03/20 - 31/03/20:

ד - כהן דפנה ויצחק - 1 - 81025524(0x0)

סוג תעריף	סוג צריכה	קריאה קודמת	קריאה נוכחית	סה"כ צריכה בקוט"ש	מחיר לקוט"ש בא"ג	סה"כ לתשלום
פרטי חשבון עבור תאריכים:		01/03/20	31/03/20			
767		47,801.03	48,549.23	748.19	44.84	335.49 ₪

סה"כ לדייר:

סה"כ	שיא ביקוש
748.19	5.95
335.49 ₪	

19.97 ₪	תשלום קבוע	
0.00 ₪	תשלום עבור גודל חיבור בKVA (0x0)	
355.46 ₪	סה"כ לתשלום	לא כולל מע"מ

התפלגות חיוב בש"ח לפי תעו"ז

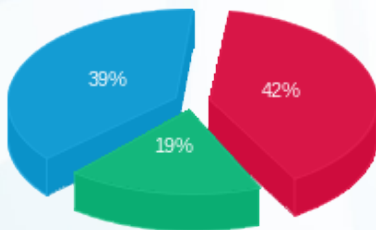

פסגה (139.97 ₪) ■
 גבע (63.14 ₪) ■
 שפל (132.37 ₪) ■

הסטוריית צריכה בקוט"ש

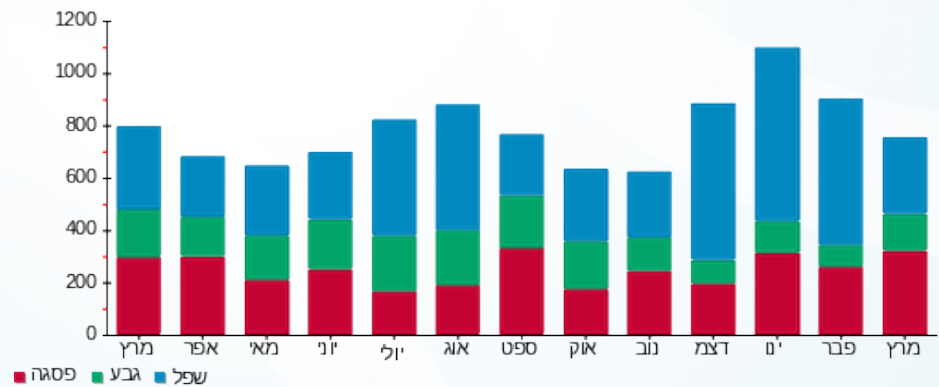

06/04/20 תאריך הפקה:
 31/03/20 תאריך קריאה נוכחית:
 01/03/20 תאריך קריאה קודמת:

שם דייר: ד - כהן חנן
 שם אתר: עין המפרץ

לקוח/ה נכבד/ה, אנו מתכבדים להגיש את חישוב צריכת החשמל לתקופה 01/03/20 - 31/03/20:

כהן חנן - 3 - 19051991(0x0)

סה"כ לתשלום	מחיר לקוט"ש בא"ג	סה"כ צריכה בקוט"ש	קריאה נוכחית	קריאה קודמת	סוג צריכה	סוג תעריף
			31/03/20	01/03/20	פרטי חשבון עבור תאריכים:	
₪ 424.37	44.84	946.40	5,836.75	4,890.35		767

סה"כ לדייר:

שיא ביקוש	סה"כ
0.95	946.40
	₪ 424.37

₪ 19.97	תשלום קבוע	
₪ 0.00	תשלום עבור גודל חיבור ב-KVA (0x0)	
₪ 444.34	סה"כ לתשלום	לא כולל מע"מ

התפלגות חיוב בש"ח לפי תעו"ז

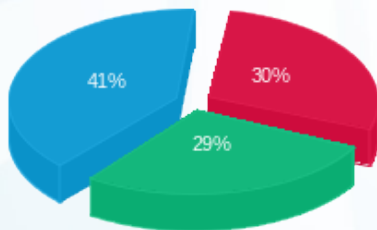

פסגה (₪ 125.66) ■
 גבע (₪ 123.42) ■
 שפל (₪ 175.28) ■

הסטוריית צריכה בקוט"ש

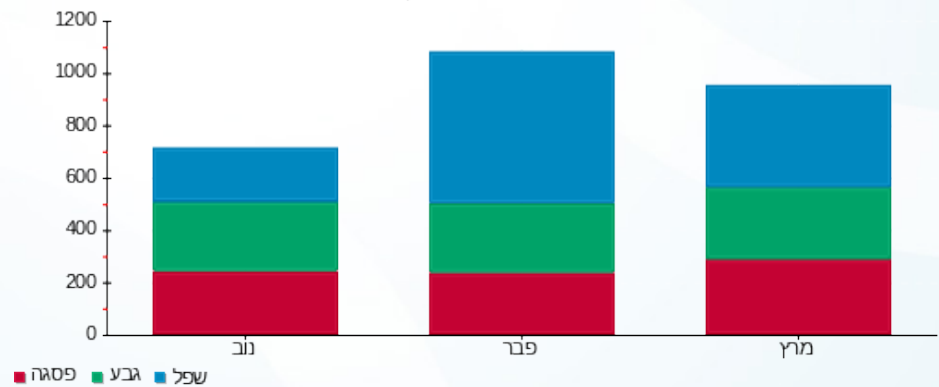

06/04/20 תאריך הפקה:
 31/03/20 תאריך קריאה נוכחית:
 01/03/20 תאריך קריאה קודמת:

שם דייר: ד - כהן לירן
 שם אתר: עין המפרץ

לקוח/ה נכבד/ה, אנו מתכבדים להגיש את חישוב צריכת החשמל לתקופה 01/03/20 - 31/03/20:

ד - כהן לירן - 2 - 81025629(0x0)

סוג תעריף	סוג צריכה	קריאה קודמת	קריאה נוכחית	סה"כ צריכה בקוט"ש	מחיר לקוט"ש בא"ג	סה"כ לתשלום
פרטי חשבון עבור תאריכים:		01/03/20	31/03/20			
767		8,572.20	8,601.79	29.58	44.84	13.27 ₪

סה"כ לדייר:

שיא ביקוש	סה"כ
	29.58
	13.27 ₪

19.97 ₪	תשלום קבוע	
0.00 ₪	תשלום עבור גודל חיבור בKVA (0x0)	
33.24 ₪	סה"כ לתשלום	לא כולל מע"מ

התפלגות חיוב בש"ח לפי תעו"ז

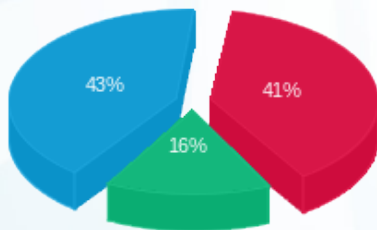

פסגה (5.39 ₪) ■
 גבע (2.13 ₪) ■
 שפל (5.75 ₪) ■

הסטוריית צריכה בקוט"ש

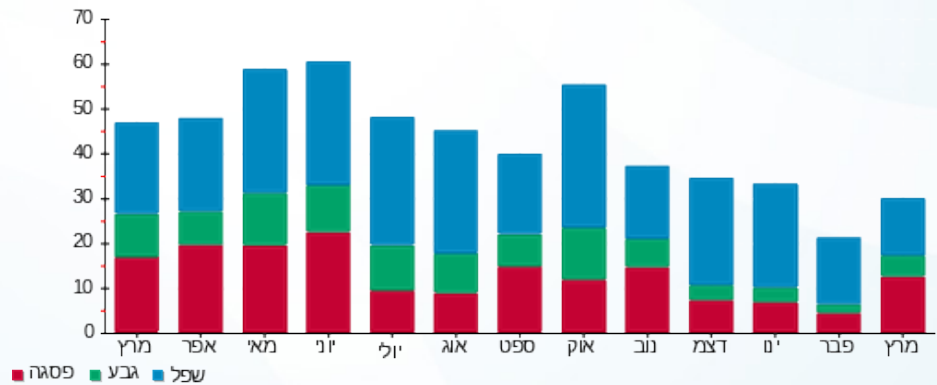

06/04/20 תאריך הפקדה:
 31/03/20 תאריך קריאה נוכחית:
 01/03/20 תאריך קריאה קודמת:

שם דייר: ד - כהן נטע ויגאל
 שם אתר: עין המפרץ

לקוח/ה נכבד/ה, אנו מתכבדים להגיש את חישוב צריכת החשמל לתקופה 01/03/20 - 31/03/20:

ד - כהן נטע ויגאל - 1 - 70034997(0x0)

סוג תעריף	סוג צריכה	קריאה קודמת	קריאה נוכחית	סה"כ צריכה בקוט"ש	מחיר לקוט"ש בא"ג	סה"כ לתשלום
פרטי חשבון עבור תאריכים:		01/03/20	31/03/20			
767		143,051.26	143,903.03	851.77	44.84	381.93 ₪

סה"כ לדייר:

שיא ביקוש	סה"כ
6.78	851.77
	381.93 ₪

19.97 ₪	תשלום קבוע	
0.00 ₪	תשלום עבור גודל חיבור ב KVA (0x0)	
401.90 ₪	סה"כ לתשלום	לא כולל מע"מ

התפלגות חיוב בש"ח לפי תעו"ז

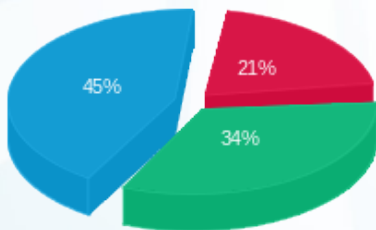

פסגה (79.17 ₪) ■
 גבע (131.10 ₪) ■
 שפל (171.66 ₪) ■

הסטוריית צריכה בקוט"ש

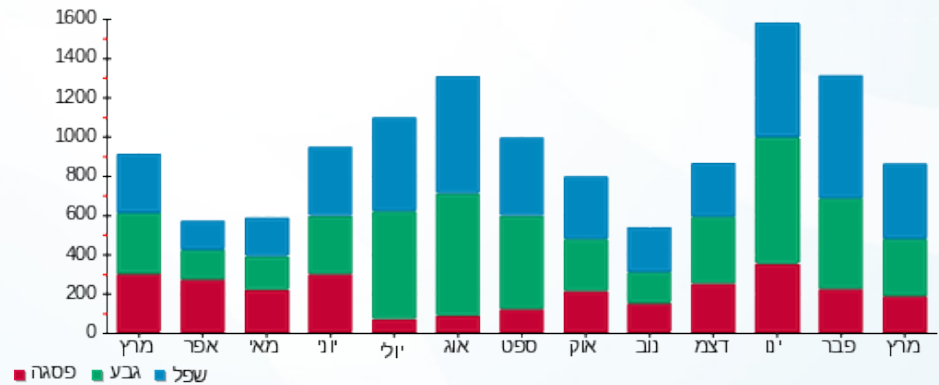

06/04/20 תאריך הפקה:
 31/03/20 תאריך קריאה נוכחית:
 01/03/20 תאריך קריאה קודמת:

שם דייר: ד - כהן עדי
 שם אתר: עין המפרץ

לקוח/ה נכבד/ה, אנו מתכבדים להגיש את חישוב צריכת החשמל לתקופה **01/03/20 - 31/03/20**:

ד - כהן עדי - 2 - 81026145(0x0)

סוג תעריף	סוג צריכה	קריאה קודמת	קריאה נוכחית	סה"כ צריכה בקוט"ש	מחיר לקוט"ש בא"ג	סה"כ לתשלום
פרטי חשבון עבור תאריכים:		01/03/20	31/03/20			
767		4,541.38	4,560.68	19.30	44.84	8.65 ₪

סה"כ לדיר:

שיא ביקוש	סה"כ
	19.30
	8.65 ₪

תשלום קבוע	תשלום עבור גודל חיבור בKVA (0x0)	סה"כ לתשלום	לא כולל מע"מ
19.97 ₪	0.00 ₪	28.62 ₪	

התפלגות חיוב בש"ח לפי תעו"ז

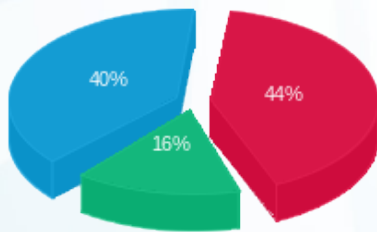

פסגה (3.79 ₪) ■
 גבע (1.38 ₪) ■
 שפל (3.48 ₪) ■

הסטוריית צריכה בקוט"ש

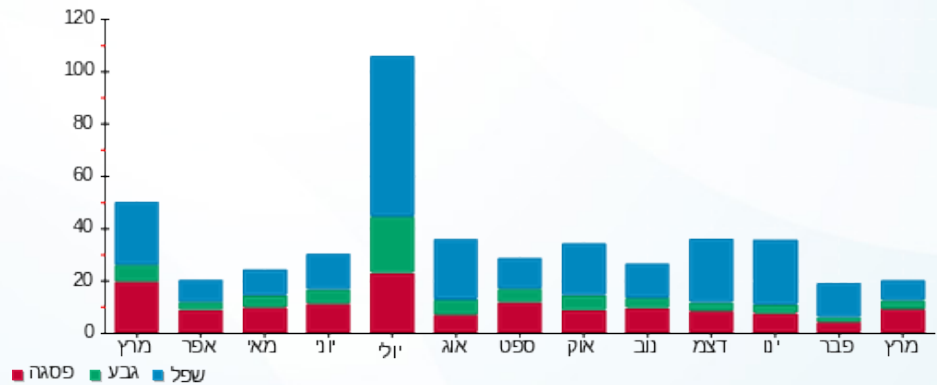



06/04/20

תאריך הפקדה:

שם דייר: ד - כהן רחל ונועם

31/03/20

תאריך קריאה נוכחית:

שם אתר: עין המפרץ

01/03/20

תאריך קריאה קודמת:

לקוח/ה נכבד/ה, אנו מתכבדים להגיש את חישוב צריכת החשמל לתקופה **01/03/20 - 31/03/20**:

ד - כהן רחל ונועם - 1 - 81025495(0x0)

סוג תעריף	סוג צריכה	קריאה קודמת	קריאה נוכחית	סה"כ צריכה בקוט"ש	מחיר לקוט"ש בא"ג	סה"כ לתשלום
פרטי חשבון עבור תאריכים:		01/03/20	31/03/20			
767		21,664.98	22,015.18	350.20	44.84	157.03 ₪

סה"כ לדייר:

שיא ביקוש	סה"כ
4.14	350.20
	157.03 ₪

19.97 ₪	תשלום קבוע	
0.00 ₪	תשלום עבור גודל חיבור בKVA (0x0)	
177.00 ₪	סה"כ לתשלום	לא כולל מע"מ

התפלגות חיוב בש"ח לפי תעו"ז

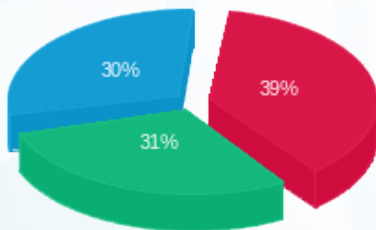

פסגה (61.46 ₪) 39%
 גבע (47.98 ₪) 31%
 שפל (47.59 ₪) 30%

הסטוריית צריכה בקוט"ש

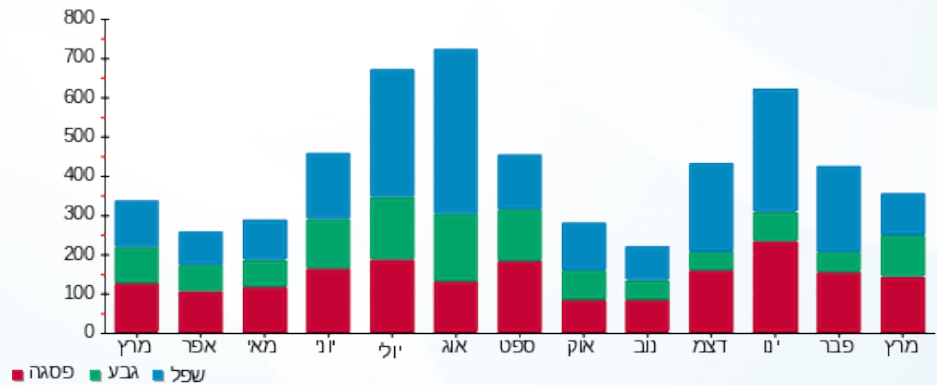

06/04/20 תאריך הפקדה:
 31/03/20 תאריך קריאה נוכחית:
 01/03/20 תאריך קריאה קודמת:

שם דייר: ד - כהן שרה ויוסף
 שם אתר: עין המפרץ

לקוח/ה נכבד/ה, אנו מתכבדים להגיש את חישוב צריכת החשמל לתקופה 01/03/20 - 31/03/20:

ד - כהן שרה ויוסף - 1 - 81026422(0x0)

סוג תעריף	סוג צריכה	קריאה קודמת	קריאה נוכחית	סה"כ צריכה בקוט"ש	מחיר לקוט"ש בא"ג	סה"כ לתשלום
פרטי חשבון עבור תאריכים:		01/03/20	31/03/20			
767		16,040.21	16,228.04	187.83	44.84	84.22 ₪

סה"כ לדייר:

סה"כ	שיא ביקוש
187.83	2.87
84.22 ₪	

תשלום קבוע	תשלום עבור גודל חיבור בKVA (0x0)	סה"כ לתשלום	לא כולל מע"מ
19.97 ₪	0.00 ₪	104.19 ₪	

התפלגות חיוב בש"ח לפי תעו"ז

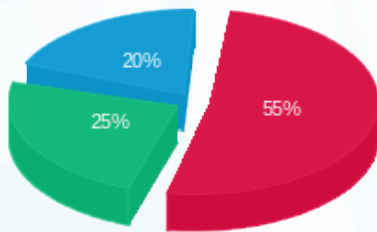

פסגה (₪ 45.99)
 גבע (₪ 21.21)
 שפל (₪ 17.02)

הסטוריית צריכה בקוט"ש

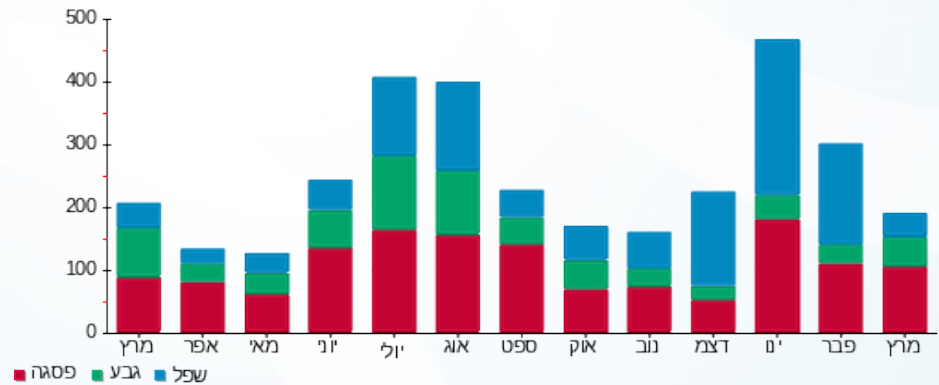

06/04/20 תאריך הפקדה:
 31/03/20 תאריך קריאה נוכחית:
 01/03/20 תאריך קריאה קודמת:

שם דייר: ד - כספי מלכה
 שם אתר: עין המפרץ

לקוח/ה נכבד/ה, אנו מתכבדים להגיש את חישוב צריכת החשמל לתקופה 01/03/20 - 31/03/20:

ד - כספי מלכה - 1 - 70044530(0x0)

סוג תעריף	סוג צריכה	קריאה קודמת	קריאה נוכחית	סה"כ צריכה בקוט"ש	מחיר לקוט"ש בא"ג	סה"כ לתשלום
פרטי חשבון עבור תאריכים:		01/03/20	31/03/20			
767		33,292.79	33,571.85	279.06	44.84	125.13 ₪

סה"כ לדייר:

סה"כ	שיא ביקוש
279.06	3.68
125.13 ₪	

19.97 ₪	תשלום קבוע	
0.00 ₪	תשלום עבור גודל חיבור ב-KVA (0x0)	
145.10 ₪	סה"כ לתשלום	לא כולל מע"מ

התפלגות חיוב בש"ח לפי תעו"ז

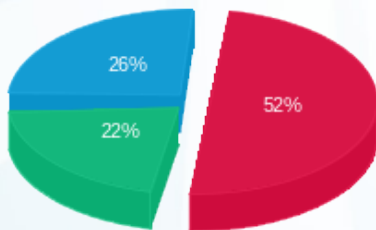

פסגה (65.47 ₪)
 גבע (27.13 ₪)
 שפל (32.53 ₪)

הסטוריית צריכה בקוט"ש

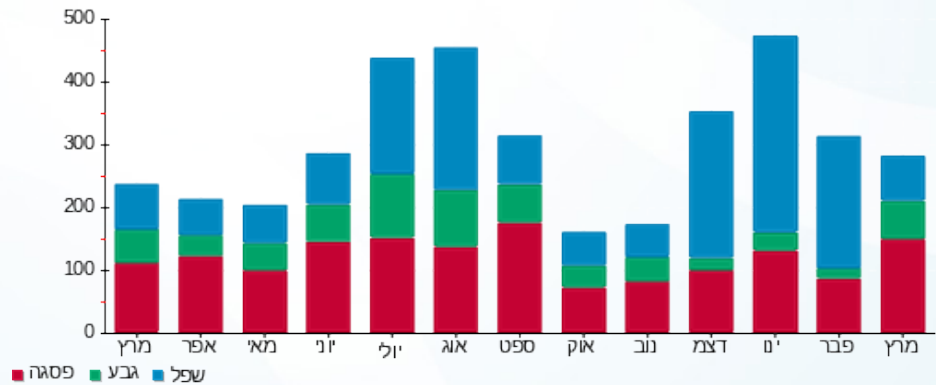

06/04/20 תאריך הפקה:
 31/03/20 תאריך קריאה נוכחית:
 01/03/20 תאריך קריאה קודמת:

שם דייר: ד - כץ אבנר ושוש
 שם אתר: עין המפרץ

לקוח/ה נכבד/ה, אנו מתכבדים להגיש את חישוב צריכת החשמל לתקופה 01/03/20 - 31/03/20:

ד - כץ אבנר ושוש - 1 - 81026014(0x0)

סוג תעריף	סוג צריכה	קריאה קודמת	קריאה נוכחית	סה"כ צריכה בקוט"ש	מחיר לקוט"ש בא"ג	סה"כ לתשלום
פרטי חשבון עבור תאריכים:		01/03/20	31/03/20			
767		39,636.95	40,195.91	558.95	44.84	250.63 ₪

סה"כ לדייר:

שיא ביקוש	סה"כ
5.61	558.95
	250.63 ₪

19.97 ₪	תשלום קבוע	
0.00 ₪	תשלום עבור גודל חיבור בKVA (0x0)	
270.60 ₪	סה"כ לתשלום	לא כולל מע"מ

התפלגות חיוב בש"ח לפי תעו"ז

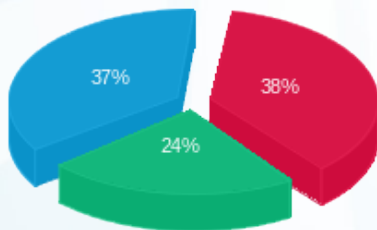

פסגה (96.06 ₪)
 גבע (60.62 ₪)
 שפל (93.95 ₪)

הסטוריית צריכה בקוט"ש

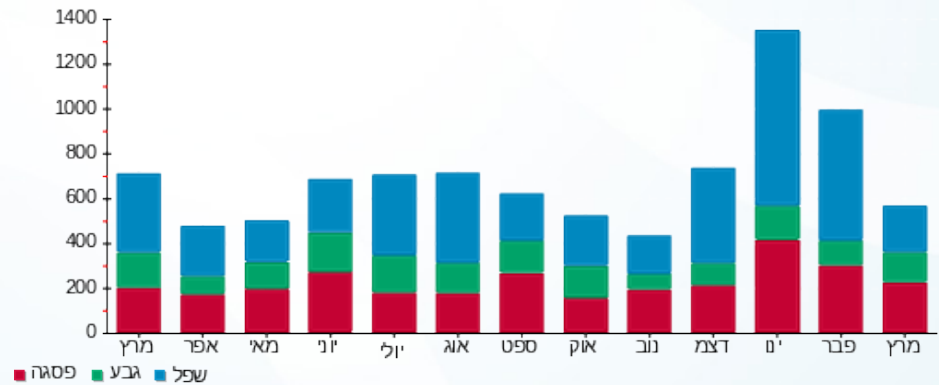

06/04/20 תאריך הפקדה:
 31/03/20 תאריך קריאה נוכחית:
 01/03/20 תאריך קריאה קודמת:

שם דייר: ד - כץ יעל ואיציק
 שם אתר: עין המפרץ

לקוח/ה נכבד/ה, אנו מתכבדים להגיש את חישוב צריכת החשמל לתקופה 01/03/20 - 31/03/20:

ד - כץ יעל ואיציק - 1 - 81024641(0x0)

סוג תעריף	סוג צריכה	קריאה קודמת	קריאה נוכחית	סה"כ צריכה בקוט"ש	מחיר לקוט"ש בא"ג	סה"כ לתשלום
פרטי חשבון עבור תאריכים:		01/03/20	31/03/20			
767		29,752.00	30,117.78	365.78	44.84	164.02 ₪

סה"כ לדייר:

סה"כ	שיא ביקוש
365.78	5.87
164.02 ₪	

תשלום קבוע	תשלום עבור גודל חיבור בKVA (0x0)	סה"כ לתשלום	לא כולל מע"מ
19.97 ₪	0.00 ₪	183.99 ₪	

התפלגות חיוב בש"ח לפי תעו"ז

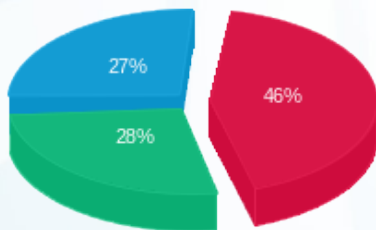

פסגה (75.01 ₪)
 גבע (45.24 ₪)
 שפל (43.77 ₪)

הסטוריית צריכה בקוט"ש

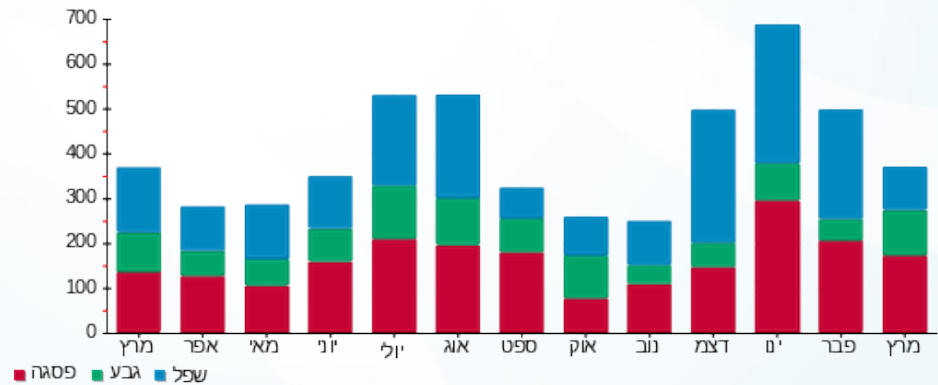

06/04/20 תאריך הפקדה:
 31/03/20 תאריך קריאה נוכחית:
 01/03/20 תאריך קריאה קודמת:

שם דייר: ד - כץ ליאת ונועם
 שם אתר: עין המפרץ

לקוח/ה נכבד/ה, אנו מתכבדים להגיש את חישוב צריכת החשמל לתקופה 01/03/20 - 31/03/20:

ד - כץ ליאת ונועם - 1 - 70062038(0x0)

סוג תעריף	סוג צריכה	קריאה קודמת	קריאה נוכחית	סה"כ צריכה בקוט"ש	מחיר לקוט"ש בא"ג	סה"כ לתשלום
פרטי חשבון עבור תאריכים:		01/03/20	31/03/20			
767		119,071.39	120,453.60	1,382.21	44.84	619.78 ₪

סה"כ לדייר:

שיא ביקוש	סה"כ
12.61	1,382.21
	619.78 ₪

19.97 ₪	תשלום קבוע	
0.00 ₪	תשלום עבור גודל חיבור ב KVA (0x0)	
639.75 ₪	סה"כ לתשלום	לא כולל מע"מ

התפלגות חיוב בש"ח לפי תעו"ז

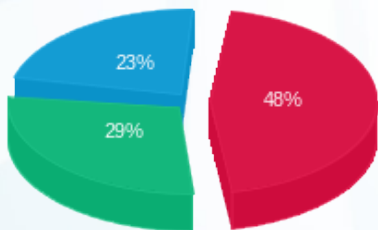

פסגה (298.03 ₪) 48%
 גבע (178.23 ₪) 29%
 שפל (143.52 ₪) 23%

הסטוריית צריכה בקוט"ש

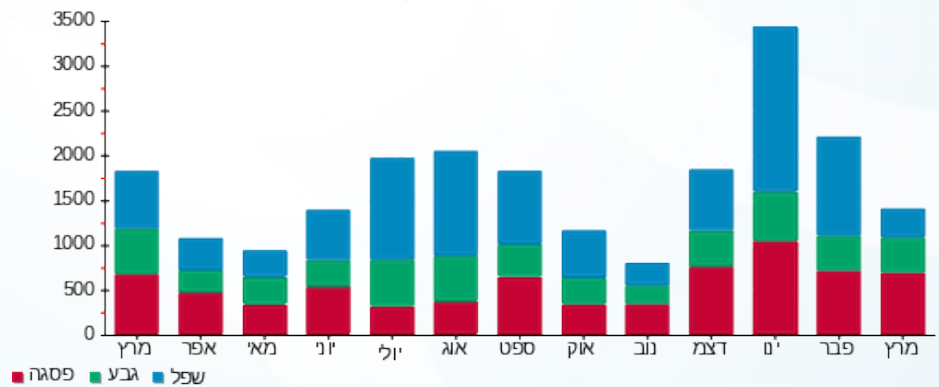

06/04/20 תאריך הפקה:
 31/03/20 תאריך קריאה נוכחית:
 01/03/20 תאריך קריאה קודמת:

שם דייר: ד - כץ שירי
 שם אתר: עין המפרץ

לקוח/ה נכבד/ה, אנו מתכבדים להגיש את חישוב צריכת החשמל לתקופה **01/03/20 - 31/03/20**:

ד - כץ שירי - 1 - 81026490(0x0)

סוג תעריף	סוג צריכה	קריאה קודמת	קריאה נוכחית	סה"כ צריכה בקוט"ש	מחיר לקוט"ש בא"ג	סה"כ לתשלום
פרטי חשבון עבור תאריכים:		01/03/20	31/03/20			
767		26,164.03	27,034.62	870.59	44.84	390.37 ₪

סה"כ לדייר:

שיא ביקוש	סה"כ
	870.59
	390.37 ₪

19.97 ₪	תשלום קבוע	
0.00 ₪	תשלום עבור גודל חיבור ב-KVA (0x0)	
410.34 ₪	סה"כ לתשלום	לא כולל מע"מ

התפלגות חיוב בש"ח לפי תעו"ז

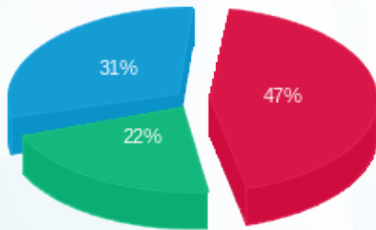

פסגה (182.52 ₪) 47%
 גבע (86.09 ₪) 22%
 שפל (121.76 ₪) 31%

הסטוריית צריכה בקוט"ש

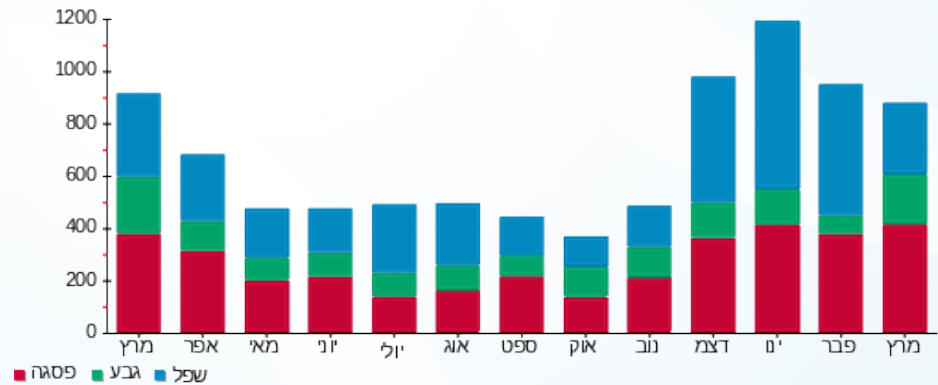

06/04/20 תאריך הפקדה:
 31/03/20 תאריך קריאה נוכחית:
 01/03/20 תאריך קריאה קודמת:

שם דייר: ד - כץ שרה ומאיר
 שם אתר: עין המפרץ

לקוח/ה נכבד/ה, אנו מתכבדים להגיש את חישוב צריכת החשמל לתקופה **01/03/20 - 31/03/20**:

ד - כץ שרה ומאיר - 1 - 70001909(0x0)

סוג תעריף	סוג צריכה	קריאה קודמת	קריאה נוכחית	סה"כ צריכה בקוט"ש	מחיר לקוט"ש בא"ג	סה"כ לתשלום
פרטי חשבון עבור תאריכים:		01/03/20	31/03/20			
767		131,451.17	132,082.77	631.60	44.84	283.21 ₪

סה"כ לדייר:

שיא ביקוש	סה"כ
7.03	631.60
	283.21 ₪

19.97 ₪	תשלום קבוע	
0.00 ₪	תשלום עבור גודל חיבור בKVA (0x0)	
303.18 ₪	סה"כ לתשלום	לא כולל מע"מ

התפלגות חיוב בש"ח לפי תעו"ז

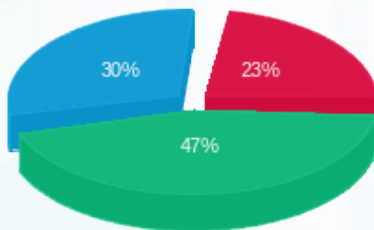

פסגה (₪ 65.46)
 גבע (₪ 131.85)
 שפל (₪ 85.89)

הסטוריית צריכה בקוט"ש

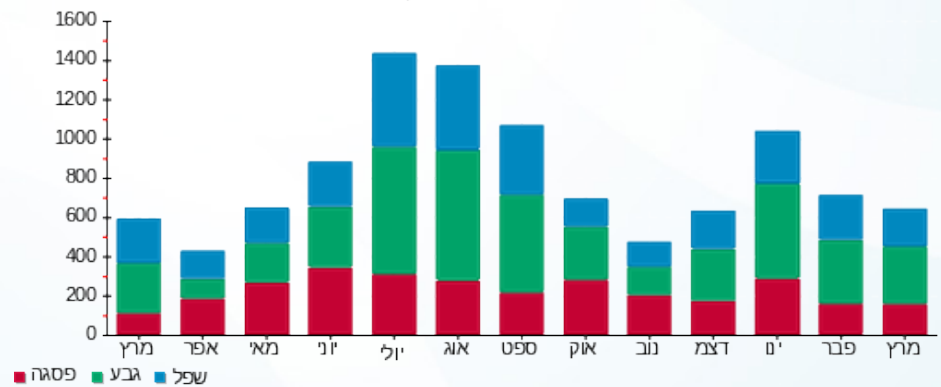



06/04/20

תאריך הפקדה:

שם דייר: ד - להט שמעון

31/03/20

תאריך קריאה נוכחית:

שם אתר: עין המפרץ

01/03/20

תאריך קריאה קודמת:

לקוח/ה נכבד/ה, אנו מתכבדים להגיש את חישוב צריכת החשמל לתקופה 01/03/20 - 31/03/20:

ד - להט שמעון - 1 - 70001045 (0x0)

סוג תעריף	סוג צריכה	קריאה קודמת	קריאה נוכחית	סה"כ צריכה בקוט"ש	מחיר לקוט"ש בא"ג	סה"כ לתשלום
פרטי חשבון עבור תאריכים:		01/03/20	31/03/20			
767		55,946.73	56,490.48	543.75	44.84	243.82 ₪

סה"כ לדייר:

שיא ביקוש	סה"כ
5.58	543.75
	243.82 ₪

19.97 ₪	תשלום קבוע	
0.00 ₪	תשלום עבור גודל חיבור בKVA (0x0)	
263.79 ₪	סה"כ לתשלום	לא כולל מע"מ

התפלגות חיוב בש"ח לפי תעו"ז

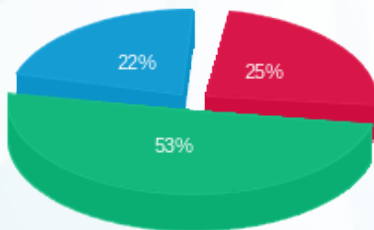

פסגה (60.63 ₪)
גבע (128.86 ₪)
שפל (54.33 ₪)

הסטוריית צריכה בקוט"ש

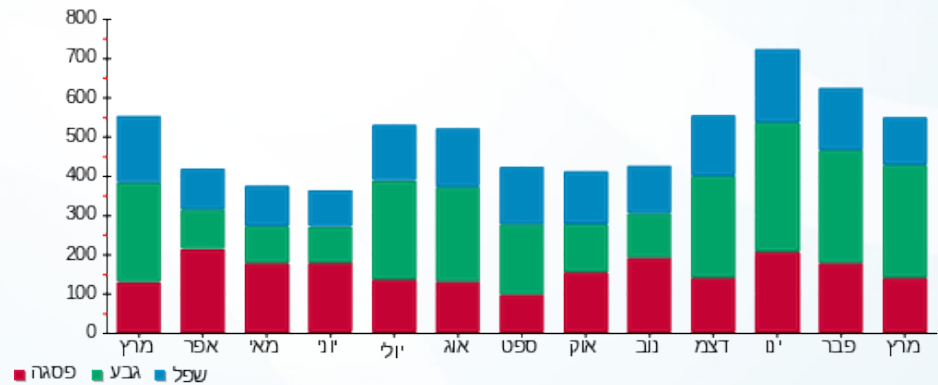

06/04/20 תאריך הפקדה:
 31/03/20 תאריך קריאה נוכחית:
 01/03/20 תאריך קריאה קודמת:

שם דייר: ד - לוי רויטל ויגאל
 שם אתר: עין המפרץ

לקוח/ה נכבד/ה, אנו מתכבדים להגיש את חישוב צריכת החשמל לתקופה 01/03/20 - 31/03/20:

ד - לוי רויטל ויגאל - 1 - 70034442(0x0)

סוג תעריף	סוג צריכה	קריאה קודמת	קריאה נוכחית	סה"כ צריכה בקוט"ש	מחיר לקוט"ש בא"ג	סה"כ לתשלום
פרטי חשבון עבור תאריכים:		01/03/20	31/03/20			
767		134,437.36	134,988.72	551.36	44.84	247.23 ₪

סה"כ לדיר:

שיא ביקוש	סה"כ
9.40	551.36
	247.23 ₪

19.97 ₪	תשלום קבוע	
0.00 ₪	תשלום עבור גודל חיבור ב KVA (0x0)	
267.20 ₪	סה"כ לתשלום	לא כולל מע"מ

התפלגות חיוב בש"ח לפי תעו"ז

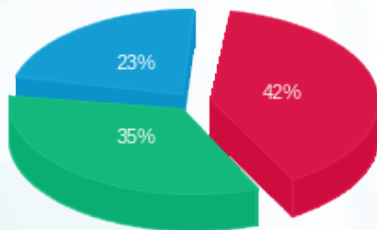

פסגה (103.88 ₪) 42%
 גבע (86.82 ₪) 35%
 שפל (56.53 ₪) 23%

הסטוריית צריכה בקוט"ש

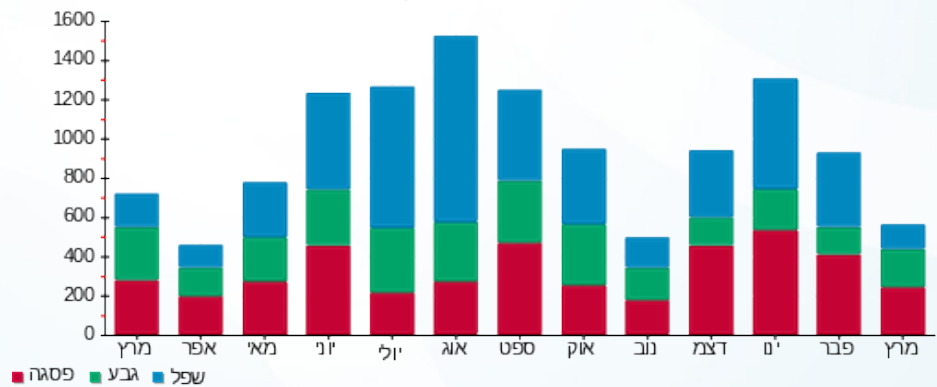

06/04/20 תאריך הפקה:
 31/03/20 תאריך קריאה נוכחית:
 01/03/20 תאריך קריאה קודמת:

שם דייר: ד - לוימון שולה ואברהם
 שם אתר: עין המפרץ

לקוח/ה נכבד/ה, אנו מתכבדים להגיש את חישוב צריכת החשמל לתקופה 01/03/20 - 31/03/20:

ד - לוימון שולה ואברהם - 1 - 60009537(0x0)

סוג תעריף	סוג צריכה	קריאה קודמת	קריאה נוכחית	סה"כ צריכה בקוט"ש	מחיר לקוט"ש בא"ג	סה"כ לתשלום
פרטי חשבון עבור תאריכים:		01/03/20	31/03/20			
767		104,770.11	105,819.37	1,049.27	44.84	470.49 ₪

סה"כ לדייר:

שיא ביקוש	סה"כ
8.61	1,049.27
	470.49 ₪

19.97 ₪	תשלום קבוע	
0.00 ₪	תשלום עבור גודל חיבור בKVA (0x0)	
490.46 ₪	סה"כ לתשלום	לא כולל מע"מ

התפלגות חיוב בש"ח לפי תעו"ז

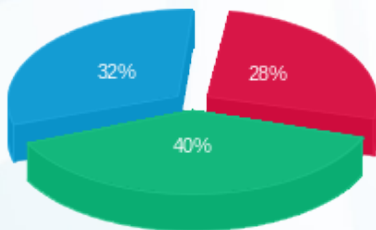

פסגה (129.43 ₪) ■
 גבע (189.32 ₪) ■
 שפל (151.74 ₪) ■

הסטוריית צריכה בקוט"ש

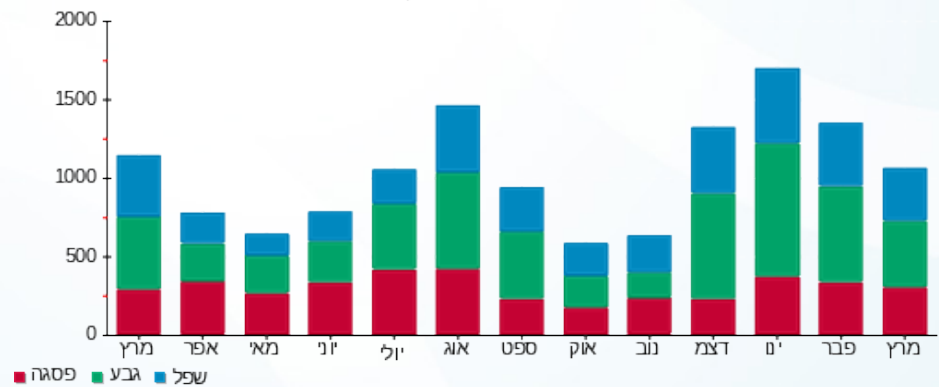

06/04/20 תאריך הפקה:
 31/03/20 תאריך קריאה נוכחית:
 01/03/20 תאריך קריאה קודמת:

שם דייר: ד - לוריאן גלעד
 שם אתר: עין המפרץ

לקוח/ה נכבד/ה, אנו מתכבדים להגיש את חישוב צריכת החשמל לתקופה 01/03/20 - 31/03/20:

לוריאן גלעד - 1 - 19051991(0x0)

סוג תעריף	סוג צריכה	קריאה קודמת	קריאה נוכחית	סה"כ צריכה בקוט"ש	מחיר לקוט"ש בא"ג	סה"כ לתשלום
פרטי חשבון עבור תאריכים:		01/03/20	31/03/20			
767		5,333.25	6,415.70	1,082.45	44.84	485.37 ₪

סה"כ לדיר:

שיא ביקוש	סה"כ
0.89	1,082.45
	485.37 ₪

19.97 ₪	תשלום קבוע	
0.00 ₪	תשלום עבור גודל חיבור בKVA (0x0)	
505.34 ₪	סה"כ לתשלום	לא כולל מע"מ

התפלגות חיוב בש"ח לפי תעו"ז

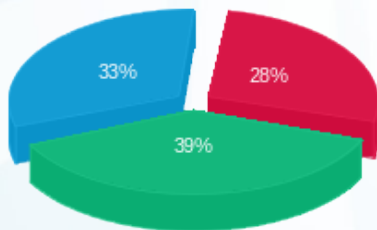

פסגה (136.74 ₪) ■
 גבע (190.68 ₪) ■
 שפל (157.95 ₪) ■

הסטוריית צריכה בקוט"ש

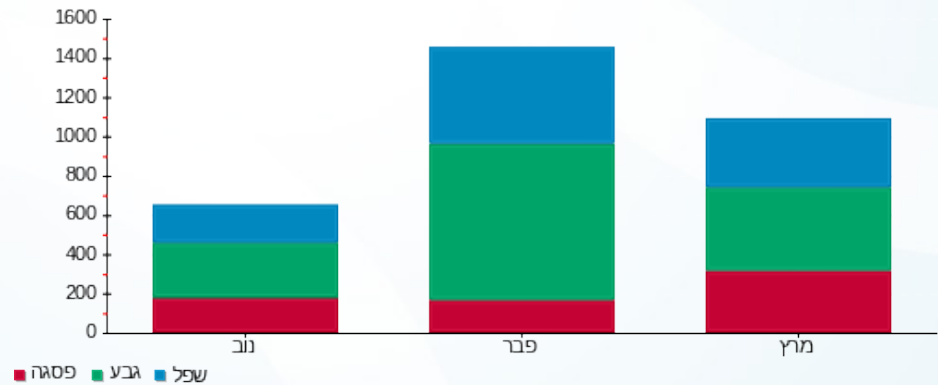

06/04/20 תאריך הפקה:
 31/03/20 תאריך קריאה נוכחית:
 01/03/20 תאריך קריאה קודמת:

שם דייר: ד - לירז ונדב צור
 שם אתר: עין המפרץ

לקוח/ה נכבד/ה, אנו מתכבדים להגיש את חישוב צריכת החשמל לתקופה 01/03/20 - 31/03/20:

ד - לירז ונדב צור - 1 - 81026021(0x0)

סוג תעריף	סוג צריכה	קריאה קודמת	קריאה נוכחית	סה"כ צריכה בקוט"ש	מחיר לקוט"ש בא"ג	סה"כ לתשלום
פרטי חשבון עבור תאריכים:		01/03/20	31/03/20			
767		45,477.01	46,300.71	823.70	44.84	369.35 ₪

סה"כ לדייר:

שיא ביקוש	סה"כ
	823.70
	369.35 ₪

19.97 ₪	תשלום קבוע	
0.00 ₪	תשלום עבור גודל חיבור בKVA (0x0)	
389.32 ₪	סה"כ לתשלום	לא כולל מע"מ

התפלגות חיוב בש"ח לפי תעו"ז

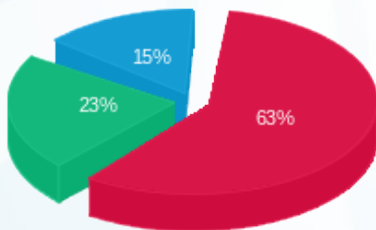

פסגה (231.00 ₪)
 גבע (83.39 ₪)
 שפל (54.96 ₪)

הסטוריית צריכה בקוט"ש

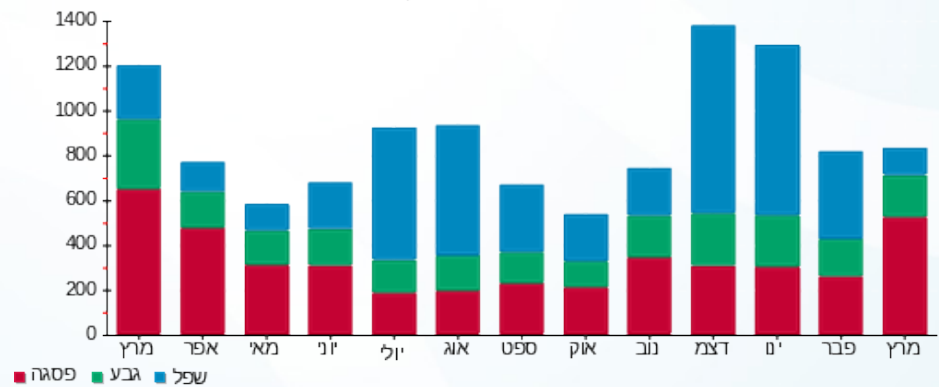

06/04/20 תאריך הפקה:
 31/03/20 תאריך קריאה נוכחית:
 01/03/20 תאריך קריאה קודמת:

שם דייר: ד - מאיר אסף
 שם אתר: עין המפרץ

לקוח/ה נכבד/ה, אנו מתכבדים להגיש את חישוב צריכת החשמל לתקופה 01/03/20 - 31/03/20:

ד - מאיר אסף - 1 - 81025211(0x0)

סוג תעריף	סוג צריכה	קריאה קודמת	קריאה נוכחית	סה"כ צריכה בקוט"ש	מחיר לקוט"ש בא"ג	סה"כ לתשלום
פרטי חשבון עבור תאריכים:		01/03/20	31/03/20			
767		50,155.92	51,599.60	1,443.68	44.84	647.35 ₪

סה"כ לדייר:

שיא ביקוש	סה"כ
10.65	1,443.68
	647.35 ₪

19.97 ₪	תשלום קבוע	
0.00 ₪	תשלום עבור גודל חיבור בKVA (0x0)	
667.32 ₪	סה"כ לתשלום	לא כולל מע"מ

התפלגות חיוב בש"ח לפי תעו"ז

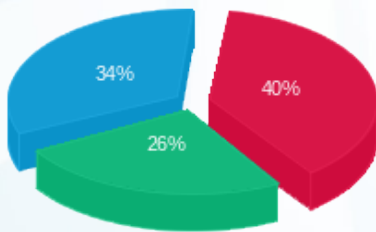

פסגה (256.87 ₪)
 גבע (170.22 ₪)
 שפל (220.25 ₪)

הסטוריית צריכה בקוט"ש

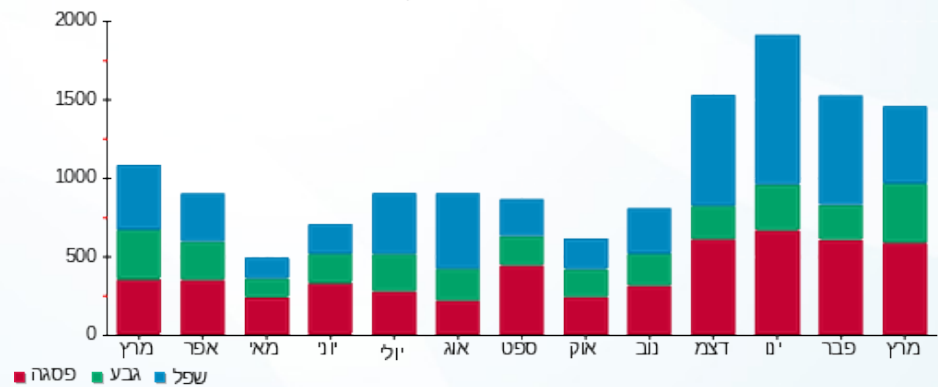



06/04/20

תאריך הפקדה:

שם דייר: ד - מאירי שימק

31/03/20

תאריך קריאה נוכחית:

שם אתר: עין המפרץ

01/03/20

תאריך קריאה קודמת:

לקוח/ה נכבד/ה, אנו מתכבדים להגיש את חישוב צריכת החשמל לתקופה 01/03/20 - 31/03/20:

ד - מאירי שימק - 2 - 81026021(0x0)

סוג תעריף	סוג צריכה	קריאה קודמת	קריאה נוכחית	סה"כ צריכה בקוט"ש	מחיר לקוט"ש בא"ג	סה"כ לתשלום
פרטי חשבון עבור תאריכים:		01/03/20	31/03/20			
767		24,973.11	25,596.37	623.26	44.84	279.47 ₪

סה"כ לדייר:

שיא ביקוש	סה"כ
	623.26
	279.47 ₪

תשלום קבוע	תשלום עבור גודל חיבור בKVA (0x0)	סה"כ לתשלום	לא כולל מע"מ
19.97 ₪	0.00 ₪	299.44 ₪	

התפלגות חיוב בש"ח לפי תעו"ז

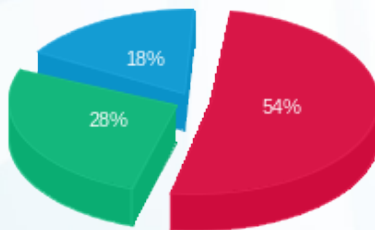

פסגה (151.64 ₪)
 גבע (78.13 ₪)
 שפל (49.70 ₪)

הסטוריית צריכה בקוט"ש

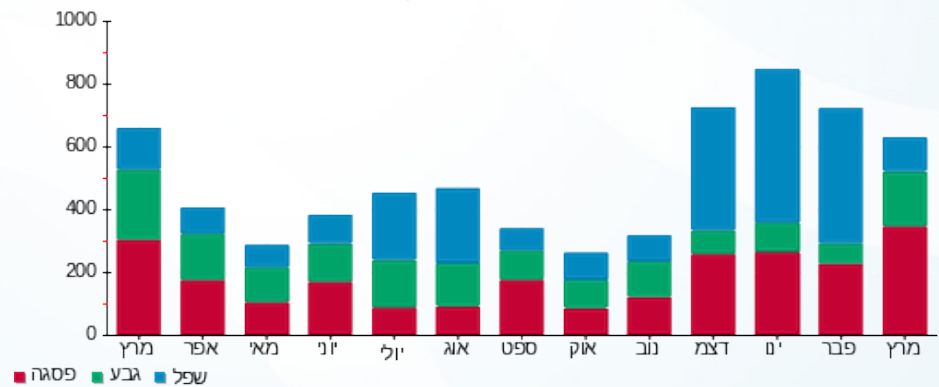

06/04/20 תאריך הפקה:
 31/03/20 תאריך קריאה נוכחי:
 01/03/20 תאריך קריאה קודמת:

שם דייר: ד - מורדכי מרטה 2
 שם אתר: עין המפרץ

לקוח/ה נכבד/ה, אנו מתכבדים להגיש את חישוב צריכת החשמל לתקופה 01/03/20 - 31/03/20:

מורדכי מרטה 2 - 1 - 70033597(0x0)

סוג תעריף	סוג צריכה	קריאה קודמת	קריאה נוכחית	סה"כ צריכה בקוט"ש	מחיר לקוט"ש בא"ג	סה"כ לתשלום
פרטי חשבון עבור תאריכים:		01/03/20	31/03/20			
767		50,030.47	50,277.94	247.48	44.84	110.97 ₪

סה"כ לדייר:

שיא ביקוש	סה"כ
3.72	247.48
	110.97 ₪

19.97 ₪	תשלום קבוע	
0.00 ₪	תשלום עבור גודל חיבור בKVA (0x0)	
130.94 ₪	סה"כ לתשלום	לא כולל מע"מ

התפלגות חיוב בש"ח לפי תעו"ז

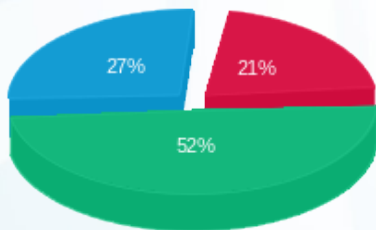

פסגה (23.55 ₪)
 גבע (57.20 ₪)
 שפל (30.22 ₪)

הסטוריית צריכה בקוט"ש

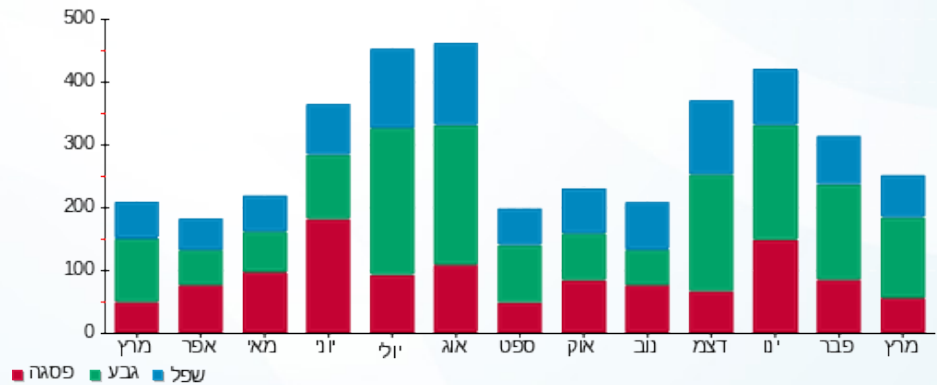

06/04/20 תאריך הפקה:
 31/03/20 תאריך קריאה נוכחית:
 01/03/20 תאריך קריאה קודמת:

שם דייר: ד - מיכל לוינסון
 שם אתר: עין המפרץ

לקוח/ה נכבד/ה, אנו מתכבדים להגיש את חישוב צריכת החשמל לתקופה 01/03/20 - 31/03/20:

מיכל לוינסון - 1 - 81025521(0x0)

סוג תעריף	סוג צריכה	קריאה קודמת	קריאה נוכחית	סה"כ צריכה בקוט"ש	מחיר לקוט"ש בא"ג	סה"כ לתשלום
פרטי חשבון עבור תאריכים:		01/03/20	31/03/20			
767		5,520.24	5,771.44	251.20	44.84	112.64 ₪

סה"כ לדייר:

שיא ביקוש	סה"כ
2.32	251.20
	112.64 ₪

19.97 ₪	תשלום קבוע	
0.00 ₪	תשלום עבור גודל חיבור בKVA (0x0)	
132.61 ₪	סה"כ לתשלום	לא כולל מע"מ

התפלגות חיוב בש"ח לפי תעו"ז

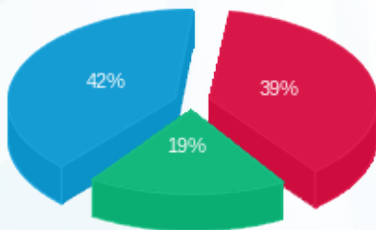

פסגה (44.06 ₪) ■
 גבע (21.62 ₪) ■
 שפל (46.96 ₪) ■

הסטוריית צריכה בקוט"ש

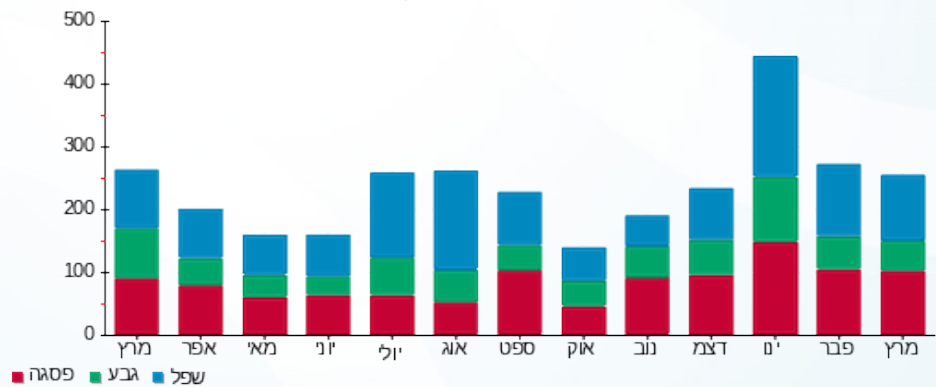

06/04/20 תאריך הפקה:
 31/03/20 תאריך קריאה נוכחית:
 01/03/20 תאריך קריאה קודמת:

שם דייר: ד - מירי צרפתי
 שם אתר: עין המפרץ

לקוח/ה נכבד/ה, אנו מתכבדים להגיש את חישוב צריכת החשמל לתקופה 01/03/20 - 31/03/20:

מירי צרפתי - 5 - 19051988(0x0)

סוג תעריף	סוג צריכה	קריאה קודמת	קריאה נוכחית	סה"כ צריכה בקוט"ש	מחיר לקוט"ש בא"ג	סה"כ לתשלום
פרטי חשבון עבור תאריכים:		01/03/20	31/03/20			
767		3,908.40	5,134.75	1,226.35	44.84	549.90 ₪

סה"כ לדייר:

שיא ביקוש	סה"כ
	1,226.35
	549.90 ₪

19.97 ₪	תשלום קבוע	
0.00 ₪	תשלום עבור גודל חיבור ב-KVA (0x0)	
569.87 ₪	סה"כ לתשלום	לא כולל מע"מ

התפלגות חיוב בש"ח לפי תעו"ז

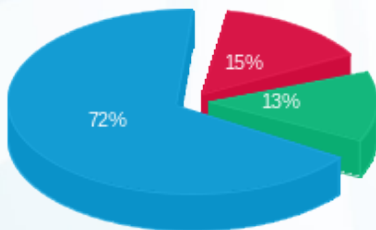

פסגה (80.73 ₪)
 גבע (74.19 ₪)
 שפל (394.97 ₪)

הסטוריית צריכה בקוט"ש

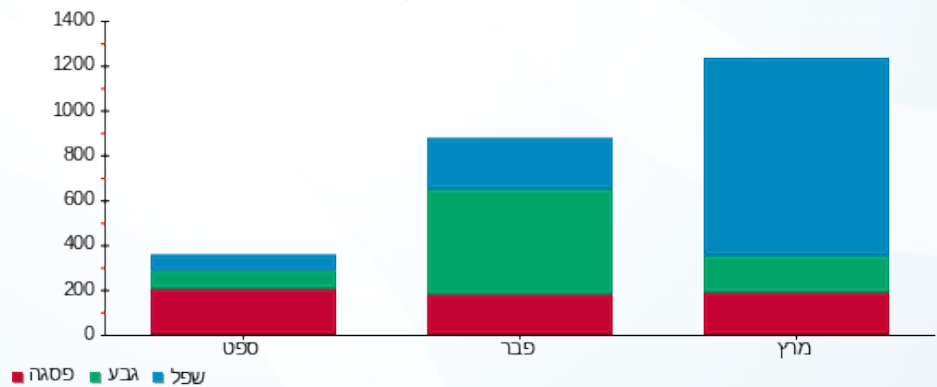

06/04/20 תאריך הפקדה:
 31/03/20 תאריך קריאה נוכחית:
 01/03/20 תאריך קריאה קודמת:

שם דייר: ד - מירס גילה ורון
 שם אתר: עין המפרץ

לקוח/ה נכבד/ה, אנו מתכבדים להגיש את חישוב צריכת החשמל לתקופה 01/03/20 - 31/03/20:

מירס גילה ורון - 1 - 70004531(0x0)

סוג תעריף	סוג צריכה	קריאה קודמת	קריאה נוכחית	סה"כ צריכה בקוט"ש	מחיר לקוט"ש בא"ג	סה"כ לתשלום
פרטי חשבון עבור תאריכים:		01/03/20	31/03/20			
767		136,074.95	136,718.10	643.15	44.84	288.39 ₪

סה"כ לדייר:

סה"כ	שיא ביקוש
643.15	8.48
288.39 ₪	

19.97 ₪	תשלום קבוע	
0.00 ₪	תשלום עבור גודל חיבור בKVA (0x0)	
308.36 ₪	סה"כ לתשלום	לא כולל מע"מ

התפלגות חיוב בש"ח לפי תעו"ז

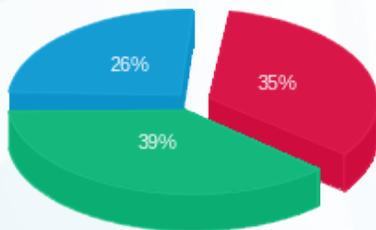

פסגה (100.74 ₪) ■
 גבע (112.80 ₪) ■
 שפל (74.85 ₪) ■

הסטוריית צריכה בקוט"ש

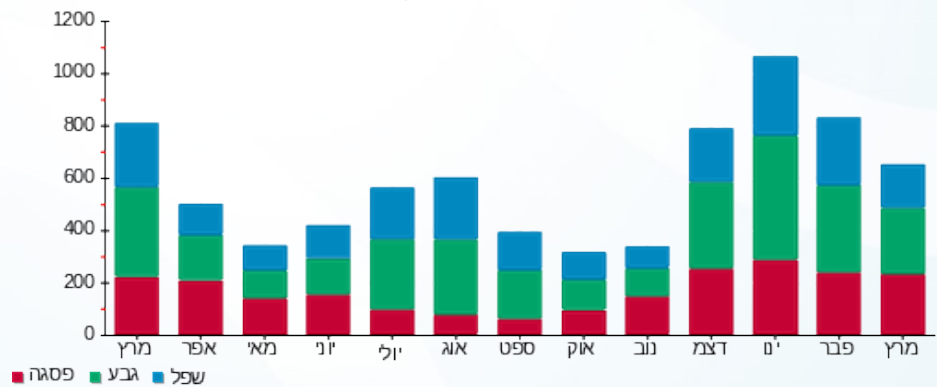

06/04/20 תאריך הפקה:
 31/03/20 תאריך קריאה נוכחית:
 01/03/20 תאריך קריאה קודמת:

שם דייר: ד - מירס דן
 שם אתר: עין המפרץ

לקוח/ה נכבד/ה, אנו מתכבדים להגיש את חישוב צריכת החשמל לתקופה 01/03/20 - 31/03/20:

ד - מירס דן - 1 - 81024590 (0x0)

סוג תעריף	סוג צריכה	קריאה קודמת	קריאה נוכחית	סה"כ צריכה בקוט"ש	מחיר לקוט"ש בא"ג	סה"כ לתשלום
פרטי חשבון עבור תאריכים:		01/03/20	31/03/20			
767		55,222.01	55,800.92	578.91	44.84	259.58 ₪

סה"כ לדיר:

שיא ביקוש	סה"כ
5.88	578.91
	259.58 ₪

תשלום קבוע	תשלום עבור גודל חיבור ב KVA (0x0)	סה"כ לתשלום	לא כולל מע"מ
19.97 ₪	0.00 ₪	279.55 ₪	

התפלגות חיוב בש"ח לפי תעו"ז

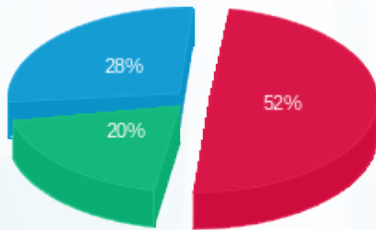

פסגה (134.61 ₪)
 גבע (51.61 ₪)
 שפל (73.36 ₪)

הסטוריית צריכה בקוט"ש

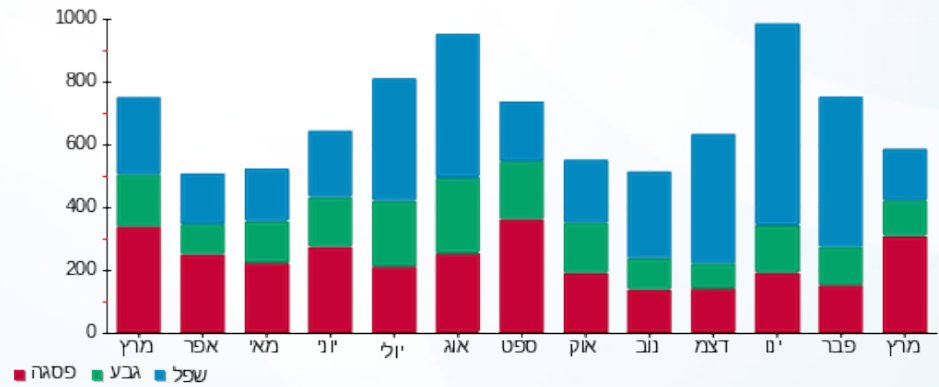

06/04/20 תאריך הפקה:
 31/03/20 תאריך קריאה נוכחית:
 01/03/20 תאריך קריאה קודמת:

שם דייר: ד - מיתר מולד
 שם אתר: עין המפרץ

לקוח/ה נכבד/ה, אנו מתכבדים להגיש את חישוב צריכת החשמל לתקופה 01/03/20 - 31/03/20:

ד - מיתר מולד - 3 - 81025629(0x0)

סוג תעריף	סוג צריכה	קריאה קודמת	קריאה נוכחית	סה"כ צריכה בקוט"ש	מחיר לקוט"ש בא"ג	סה"כ לתשלום
פרטי חשבון עבור תאריכים:		01/03/20	31/03/20			
767		6,614.50	6,641.23	26.73	44.84	11.98 ₪

סה"כ לדייר:

שיא ביקוש	סה"כ
	26.73
	11.98 ₪

19.97 ₪	תשלום קבוע	
0.00 ₪	תשלום עבור גודל חיבור בKVA (0x0)	
31.95 ₪	סה"כ לתשלום	לא כולל מע"מ

התפלגות חיוב בש"ח לפי תעו"ז

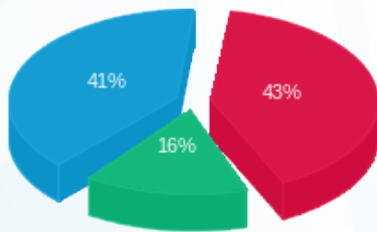

פסגה (5.15 ₪)
 גבע (1.90 ₪)
 שפל (4.93 ₪)

הסטוריית צריכה בקוט"ש

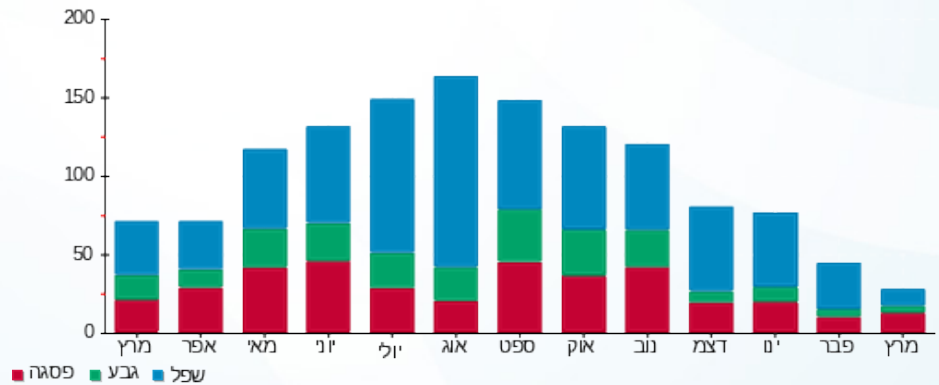

06/04/20 תאריך הפקה:
 31/03/20 תאריך קריאה נוכחית:
 01/03/20 תאריך קריאה קודמת:

שם דייר: ד - מלר אמירה
 שם אתר: עין המפרץ

לקוח/ה נכבד/ה, אנו מתכבדים להגיש את חישוב צריכת החשמל לתקופה 01/03/20 - 31/03/20:

מלר אמירה - 1 - 81025293(0x0)

סוג תעריף	סוג צריכה	קריאה קודמת	קריאה נוכחית	סה"כ צריכה בקוט"ש	מחיר לקוט"ש בא"ג	סה"כ לתשלום
פרטי חשבון עבור תאריכים:		01/03/20	31/03/20			
767		54,086.20	54,961.47	875.26	44.84	392.47 ₪

סה"כ לדייר:

סה"כ	שיא ביקוש
875.26	5.08
392.47 ₪	

19.97 ₪	תשלום קבוע	
0.00 ₪	תשלום עבור גודל חיבור בKVA (0x0)	
412.44 ₪	סה"כ לתשלום	לא כולל מע"מ

התפלגות חיוב בש"ח לפי תעו"ז

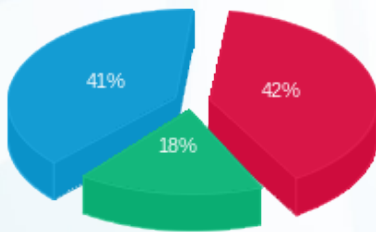

פסגה (163.00 ₪)
 גבע (70.25 ₪)
 שפל (159.22 ₪)

הסטוריית צריכה בקוט"ש

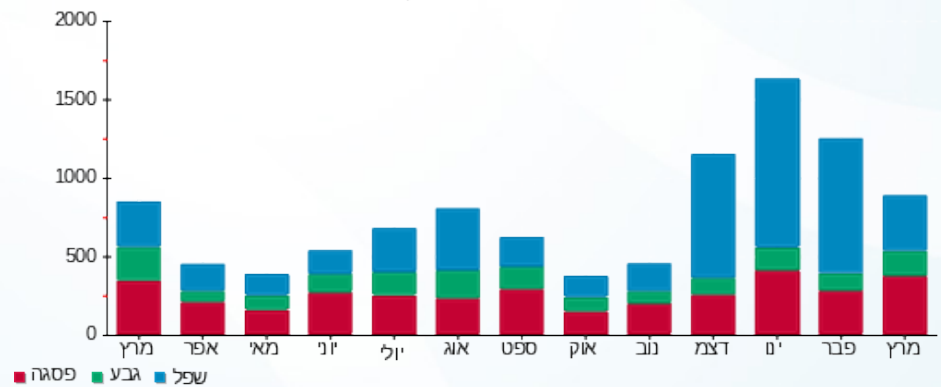



06/04/20

תאריך הפקדה:

שם דייר: ד - מלר דליה ומוכה

31/03/20

תאריך קריאה נוכחית:

שם אתר: עין המפרץ

01/03/20

תאריך קריאה קודמת:

לקוח/ה נכבד/ה, אנו מתכבדים להגיש את חישוב צריכת החשמל לתקופה 01/03/20 - 31/03/20:

ד - מלר דליה ומוכה - 1 - 70009931 (0x0)

סוג תעריף	סוג צריכה	קריאה קודמת	קריאה נוכחית	סה"כ צריכה בקוט"ש	מחיר לקוט"ש בא"ג	סה"כ לתשלום
			31/03/20	01/03/20	פרטי חשבון עבור תאריכים:	
767		102,246.48	102,953.54	707.06	44.84	317.05 ₪

סה"כ לדייר:

סה"כ	שיא ביקוש
707.06	6.57
317.05 ₪	

19.97 ₪	תשלום קבוע	
0.00 ₪	תשלום עבור גודל חיבור ב KVA (0x0)	
337.02 ₪	סה"כ לתשלום	לא כולל מע"מ

התפלגות חיוב בש"ח לפי תעו"ז

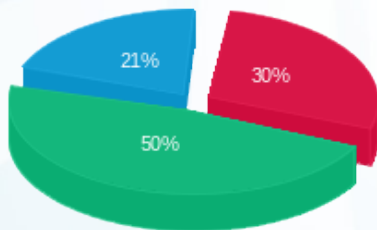

פסגה (93.59 ₪)
גבע (157.08 ₪)
שפל (66.38 ₪)

הסטוריית צריכה בקוט"ש

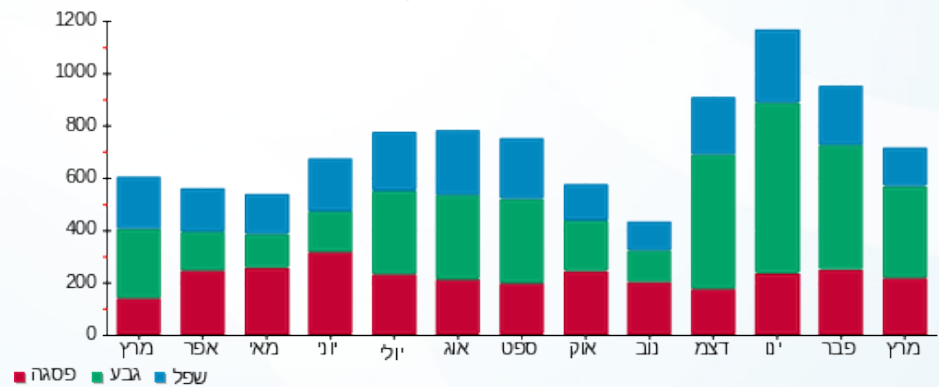

06/04/20 תאריך הפקדה:
 31/03/20 תאריך קריאה נוכחית:
 01/03/20 תאריך קריאה קודמת:

שם דייר: ד - מרום אביטל ואבי
 שם אתר: עין המפרץ

לקוח/ה נכבד/ה, אנו מתכבדים להגיש את חישוב צריכת החשמל לתקופה 01/03/20 - 31/03/20:

ד - מרום אביטל ואבי - 1 - 81025563(0x0)

סוג תעריף	סוג צריכה	קריאה קודמת	קריאה נוכחית	סה"כ צריכה בקוט"ש	מחיר לקוט"ש בא"ג	סה"כ לתשלום
פרטי חשבון עבור תאריכים:		01/03/20	31/03/20			
767		25,288.12	25,613.39	325.27	44.84	145.85 ₪

סה"כ לדייר:

שיא ביקוש	סה"כ
4.36	325.27
	145.85 ₪

19.97 ₪	תשלום קבוע	
0.00 ₪	תשלום עבור גודל חיבור בKVA (0x0)	
165.82 ₪	סה"כ לתשלום	לא כולל מע"מ

התפלגות חיוב בש"ח לפי תעו"ז

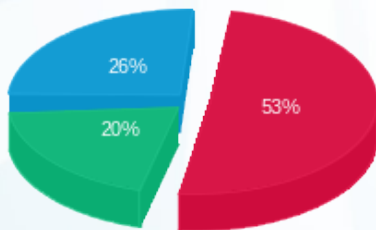

פסגה (77.60 ₪) ■
 גבע (29.90 ₪) ■
 שפל (38.35 ₪) ■

הסטוריית צריכה בקוט"ש

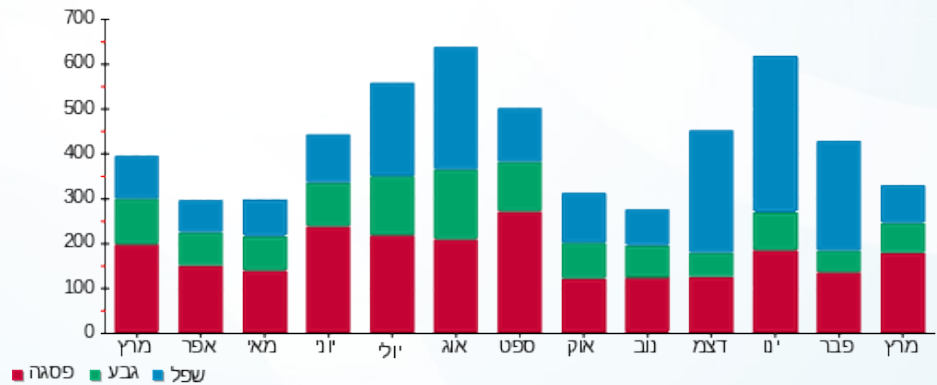

06/04/20 תאריך הפקדה:
 31/03/20 תאריך קריאה נוכחית:
 01/03/20 תאריך קריאה קודמת:

שם דייר: ד - מרום נעמי
 שם אתר: עין המפרץ

לקוח/ה נכבד/ה, אנו מתכבדים להגיש את חישוב צריכת החשמל לתקופה 01/03/20 - 31/03/20:

ד - מרום נעמי - 1 - 70035975(0x0)

סוג תעריף	סוג צריכה	קריאה קודמת	קריאה נוכחית	סה"כ צריכה בקוט"ש	מחיר לקוט"ש בא"ג	סה"כ לתשלום
פרטי חשבון עבור תאריכים:		01/03/20	31/03/20			
767		49,275.04	49,388.16	113.12	44.84	50.72 ₪

סה"כ לדייר:

שיא ביקוש	סה"כ
3.39	113.12
	50.72 ₪

תשלום קבוע	תשלום עבור גודל חיבור בKVA (0x0)	סה"כ לתשלום	לא כולל מע"מ
19.97 ₪	0.00 ₪	70.69 ₪	

התפלגות חיוב בש"ח לפי תעו"ז

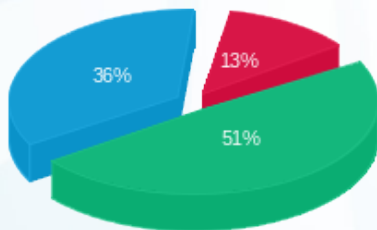

פסגה (6.37 ₪) ■
 גבע (25.93 ₪) ■
 שפל (18.43 ₪) ■

הסטוריית צריכה בקוט"ש

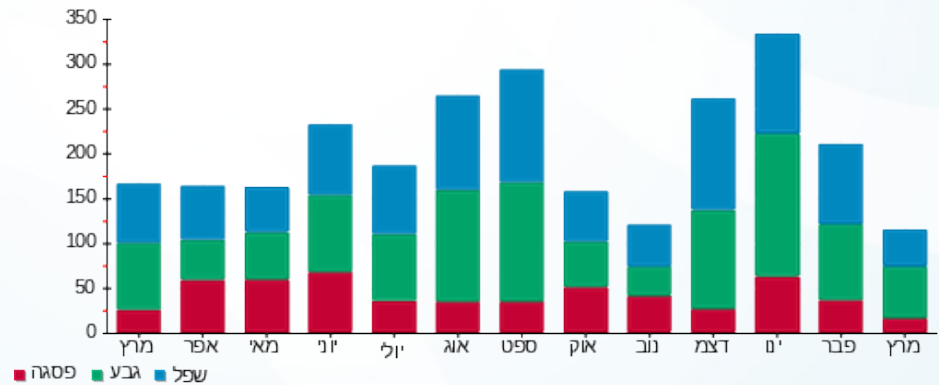

06/04/20 תאריך הפקה:
 31/03/20 תאריך קריאה נוכחית:
 01/03/20 תאריך קריאה קודמת:

שם דייר: ד - מתן גפן
 שם אתר: עין המפרץ

לקוח/ה נכבד/ה, אנו מתכבדים להגיש את חישוב צריכת החשמל לתקופה 01/03/20 - 31/03/20:

מתן גפן - 2 - 19051984(0x0)

סוג תעריף	סוג צריכה	קריאה קודמת	קריאה נוכחית	סה"כ צריכה בקוט"ש	מחיר לקוט"ש בא"ג	סה"כ לתשלום
פרטי חשבון עבור תאריכים:		01/03/20	31/03/20			
767		4,181.10	4,910.60	729.50	44.84	327.11 ₪

סה"כ לדייר:

שיא ביקוש	סה"כ
	729.50
	327.11 ₪

תשלום קבוע	תשלום עבור גודל חיבור ב KVA (0x0)	סה"כ לתשלום	לא כולל מע"מ
19.97 ₪	0.00 ₪	347.08 ₪	

התפלגות חיוב בש"ח לפי תעו"ז

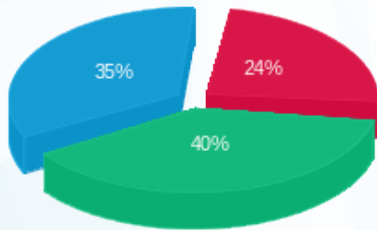

פסגה (79.90 ₪)
 גבע (132.23 ₪)
 שפל (114.97 ₪)

הסטוריית צריכה בקוט"ש

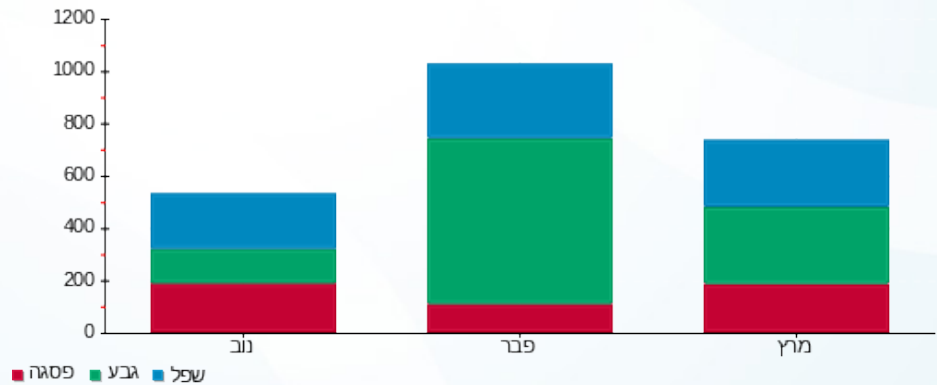

06/04/20 תאריך הפקדה:
 31/03/20 תאריך קריאה נוכחית:
 01/03/20 תאריך קריאה קודמת:

שם דייר: ד - נועה גבע השכרה
 שם אתר: עין המפרץ

לקוח/ה נכבד/ה, אנו מתכבדים להגיש את חישוב צריכת החשמל לתקופה 01/03/20 - 31/03/20:

נועה גבע השכרה - 1 - 70004646(0x0)

סוג תעריף	סוג צריכה	קריאה קודמת	קריאה נוכחית	סה"כ צריכה בקוט"ש	מחיר לקוט"ש בא"ג	סה"כ לתשלום
פרטי חשבון עבור תאריכים:		01/03/20	31/03/20			
767		175,218.85	176,153.06	934.21	44.84	418.90 ₪

סה"כ לדייר:

שיא ביקוש	סה"כ
7.90	934.21
	418.90 ₪

19.97 ₪	תשלום קבוע	
0.00 ₪	תשלום עבור גודל חיבור בKVA (0x0)	
438.87 ₪	סה"כ לתשלום	לא כולל מע"מ

התפלגות חיוב בש"ח לפי תעו"ז

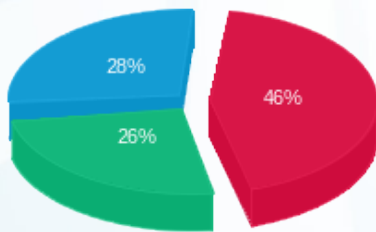

פסגה (193.74 ₪) ■
 גבע (108.20 ₪) ■
 שפל (116.96 ₪) ■

הסטוריית צריכה בקוט"ש

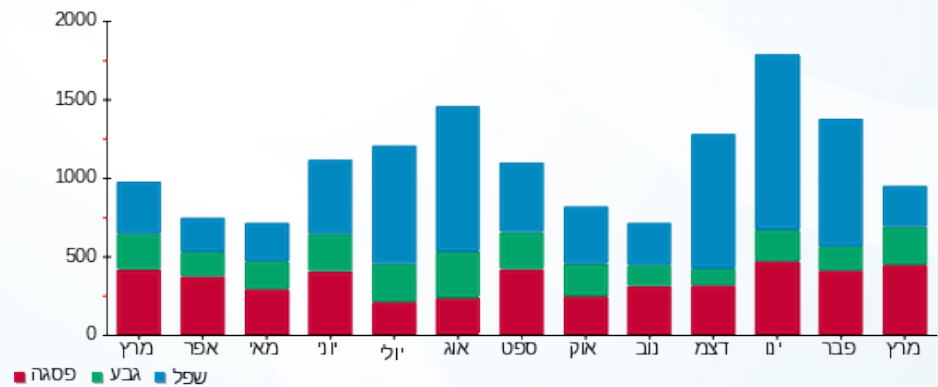

06/04/20 תאריך הפקה:
 31/03/20 תאריך קריאה נוכחית:
 01/03/20 תאריך קריאה קודמת:

שם דייר: ד - נוראל רוני
 שם אתר: עין המפרץ

לקוח/ה נכבד/ה, אנו מתכבדים להגיש את חישוב צריכת החשמל לתקופה 01/03/20 - 31/03/20:

נוראל רוני - 4 - 15091212(0x0)

סוג תעריף	סוג צריכה	קריאה קודמת	קריאה נוכחית	סה"כ צריכה בקוט"ש	מחיר לקוט"ש בא"ג	סה"כ לתשלום
פרטי חשבון עבור תאריכים:		01/03/20	31/03/20			
767		30,714.65	31,398.10	683.45	44.84	306.46 ₪

סה"כ לדייר:

שיא ביקוש	סה"כ
	683.45
	306.46 ₪

19.97 ₪	תשלום קבוע	
0.00 ₪	תשלום עבור גודל חיבור בKVA (0x0)	
326.43 ₪	סה"כ לתשלום	לא כולל מע"מ

התפלגות חיוב בש"ח לפי תעו"ז

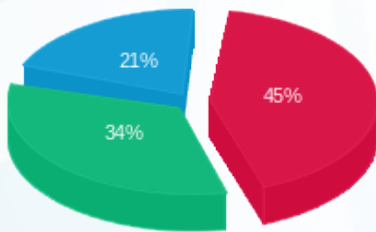

פסגה (137.95 ₪) ■
 גבע (105.26 ₪) ■
 שפל (63.25 ₪) ■

הסטוריית צריכה בקוט"ש

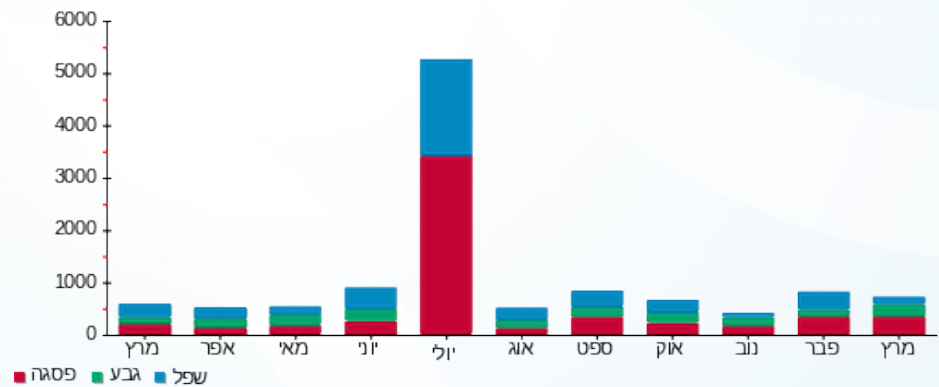

06/04/20 תאריך הפקדה:
 31/03/20 תאריך קריאה נוכחית:
 01/03/20 תאריך קריאה קודמת:

שם דייר: ד - נטע כהן
 שם אתר: עין המפרץ

לקוח/ה נכבד/ה, אנו מתכבדים להגיש את חישוב צריכת החשמל לתקופה **01/03/20 - 31/03/20**:

נטע כהן - 1 - 81025164(0x0)

סוג תעריף	סוג צריכה	קריאה קודמת	קריאה נוכחית	סה"כ צריכה בקוט"ש	מחיר לקוט"ש בא"ג	סה"כ לתשלום
פרטי חשבון עבור תאריכים:		01/03/20	31/03/20			
767		52,410.05	52,726.44	316.39	44.84	141.87 ₪

סה"כ לדיר:

שיא ביקוש	סה"כ
6.64	316.39
	141.87 ₪

19.97 ₪	תשלום קבוע	
0.00 ₪	תשלום עבור גודל חיבור בKVA (0x0)	
161.84 ₪	סה"כ לתשלום	לא כולל מע"מ

התפלגות חיוב בש"ח לפי תעו"ז

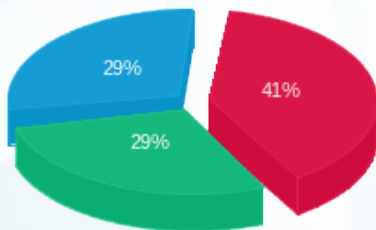

פסגה (58.70 ₪)
 גבע (41.77 ₪)
 שפל (41.40 ₪)

הסטוריית צריכה בקוט"ש

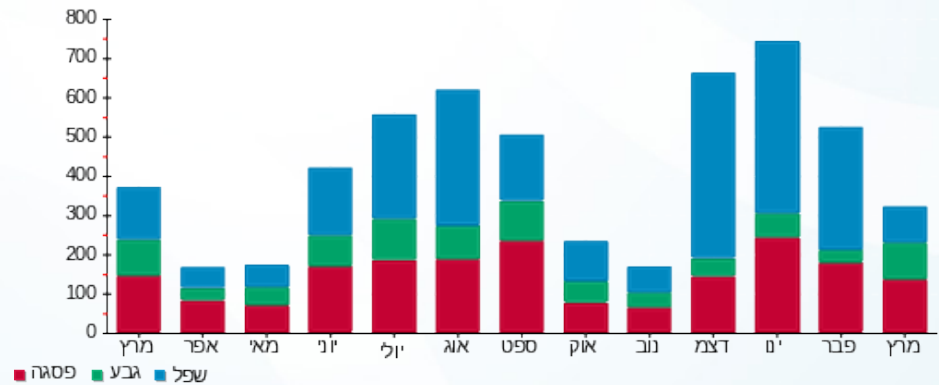

06/04/20 תאריך הפקה:
 31/03/20 תאריך קריאה נוכחי:
 01/03/20 תאריך קריאה קודמת:

שם דייר: ד - נעם שמיר
 שם אתר: עין המפרץ

לקוח/ה נכבד/ה, אנו מתכבדים להגיש את חישוב צריכת החשמל לתקופה 01/03/20 - 31/03/20:

נעם שמיר - 3 - 81026464(0x0)

סוג תעריף	סוג צריכה	קריאה קודמת	קריאה נוכחית	סה"כ צריכה בקוט"ש	מחיר לקוט"ש בא"ג	סה"כ לתשלום
פרטי חשבון עבור תאריכים:		01/03/20	31/03/20			
767		3,598.13	3,601.73	3.60	44.84	1.61 ₪

סה"כ לדייר:

שיא ביקוש	סה"כ
	3.60
	1.61 ₪

19.97 ₪	תשלום קבוע	
0.00 ₪	תשלום עבור גודל חיבור בKVA (0x0)	
21.58 ₪	סה"כ לתשלום	לא כולל מע"מ

התפלגות חיוב בש"ח לפי תעו"ז

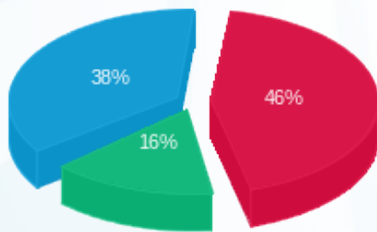

פסגה (0.75 ₪)
 גבע (0.26 ₪)
 שפל (0.61 ₪)

הסטוריית צריכה בקוט"ש

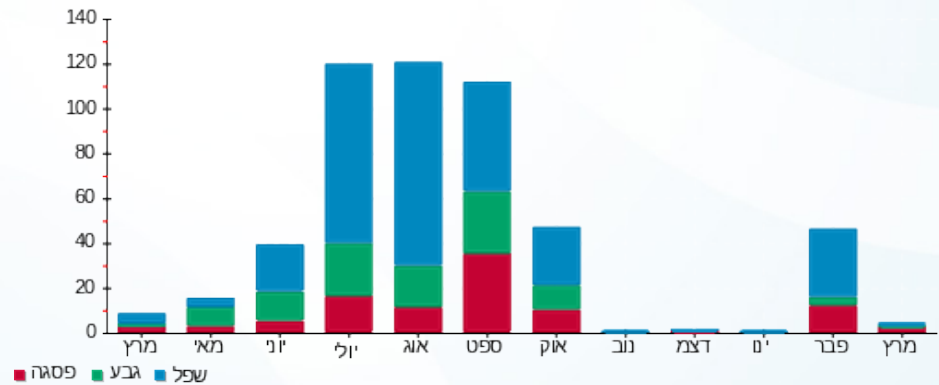

06/04/20 תאריך הפקדה:
 31/03/20 תאריך קריאה נוכחית:
 01/03/20 תאריך קריאה קודמת:

שם דייר: ד - נעמה ברנשטיין
 שם אתר: עין המפרץ

לקוח/ה נכבד/ה, אנו מתכבדים להגיש את חישוב צריכת החשמל לתקופה 01/03/20 - 31/03/20:

נעמה ברנשטיין - 1 - 70013605 (0x0)

סוג תעריף	סוג צריכה	קריאה קודמת	קריאה נוכחית	סה"כ צריכה בקוט"ש	מחיר לקוט"ש בא"ג	סה"כ לתשלום
פרטי חשבון עבור תאריכים:		01/03/20	31/03/20			
767		134,133.52	135,117.08	983.56	44.84	441.03 ₪

סה"כ לדייר:

שיא ביקוש	סה"כ
8.66	983.56
	441.03 ₪

19.97 ₪	תשלום קבוע	
0.00 ₪	תשלום עבור גודל חיבור בKVA (0x0)	
461.00 ₪	סה"כ לתשלום	לא כולל מע"מ

התפלגות חיוב בש"ח לפי תעו"ז

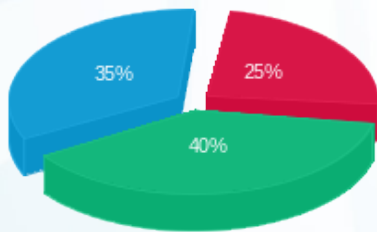

פסגה (109.15 ₪) ■
 גבע (177.37 ₪) ■
 שפל (154.50 ₪) ■

הסטוריית צריכה בקוט"ש

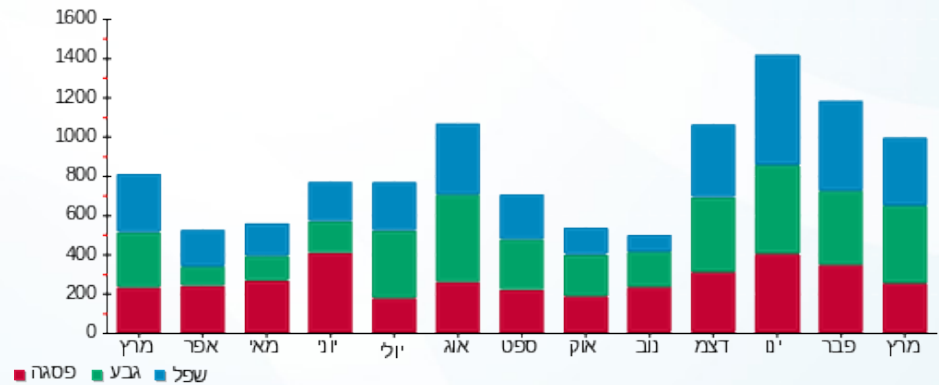

06/04/20 תאריך הפקה:
 31/03/20 תאריך קריאה נוכחית:
 01/03/20 תאריך קריאה קודמת:

שם דייר: ד - נשקס גלית 1
 שם אתר: עין המפרץ

לקוח/ה נכבד/ה, אנו מתכבדים להגיש את חישוב צריכת החשמל לתקופה 01/03/20 - 31/03/20:

נשקס גלית - 3 - (0x0)60007033

סוג תעריף	סוג צריכה	קריאה קודמת	קריאה נוכחית	סה"כ צריכה בקוט"ש	מחיר לקוט"ש בא"ג	סה"כ לתשלום
פרטי חשבון עבור תאריכים:		01/03/20	31/03/20			
767		63,299.18	63,943.18	644.00	44.84	288.77 ₪

סה"כ לדייר:

שיא ביקוש	סה"כ
	644.00
	288.77 ₪

19.97 ₪	תשלום קבוע	
0.00 ₪	תשלום עבור גודל חיבור ב KVA (0x0)	
308.74 ₪	סה"כ לתשלום	לא כולל מע"מ

התפלגות חיוב בש"ח לפי תעו"ז

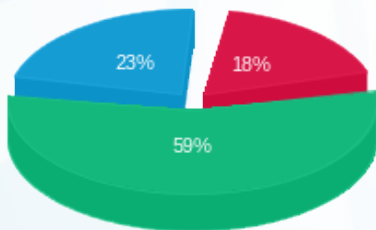

פסגה (₪ 52.68)
 גבע (₪ 169.79)
 שפל (₪ 66.29)

הסטוריית צריכה בקוט"ש

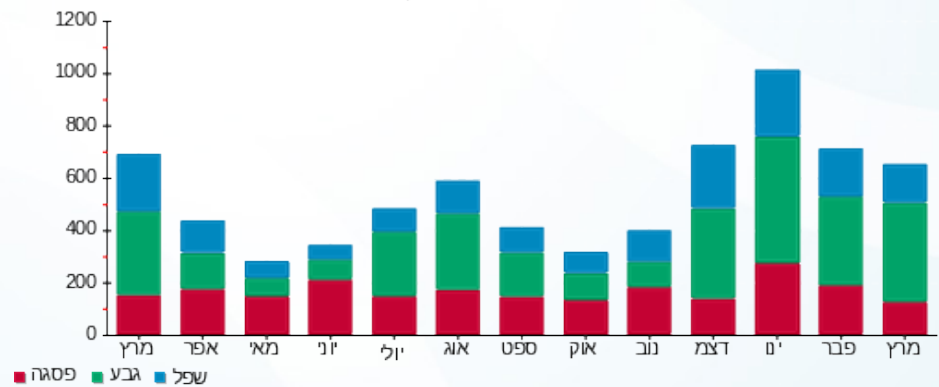

06/04/20 תאריך הפקה:
 31/03/20 תאריך קריאה נוכחית:
 01/03/20 תאריך קריאה קודמת:

שם דייר: ד - נשקס רבקה
 שם אתר: עין המפרץ

לקוח/ה נכבד/ה, אנו מתכבדים להגיש את חישוב צריכת החשמל לתקופה 01/03/20 - 31/03/20:

ד - נשקס רבקה - 1 - 81024603(0x0)

סוג תעריף	סוג צריכה	קריאה קודמת	קריאה נוכחית	סה"כ צריכה בקוט"ש	מחיר לקוט"ש בא"ג	סה"כ לתשלום
פרטי חשבון עבור תאריכים:		01/03/20	31/03/20			
767		4,775.91	5,219.19	443.27	44.84	198.76 ₪

סה"כ לדייר:

סה"כ	שיא ביקוש
443.27	3.58
198.76 ₪	

19.97 ₪	תשלום קבוע	
0.00 ₪	תשלום עבור גודל חיבור ב-KVA (0x0)	
218.73 ₪	סה"כ לתשלום	לא כולל מע"מ

התפלגות חיוב בש"ח לפי תעו"ז

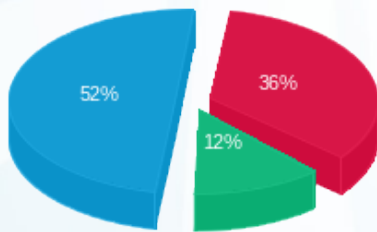

פסגה (70.83 ₪) ■
 גבע (24.61 ₪) ■
 שפל (103.33 ₪) ■

הסטוריית צריכה בקוט"ש

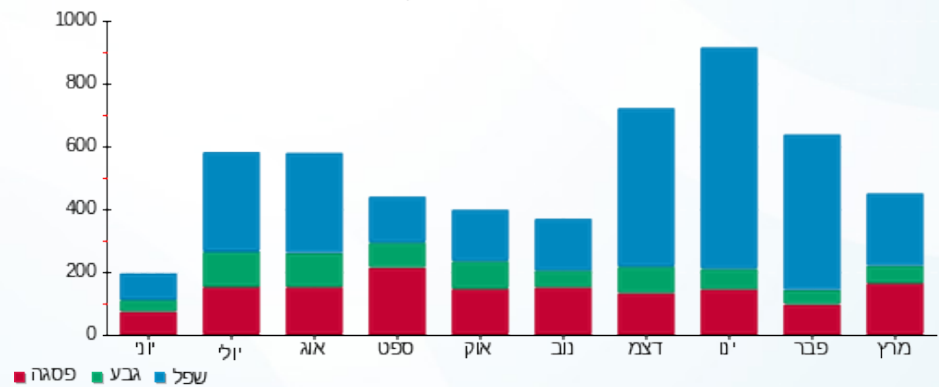

06/04/20 תאריך הפקה:
 31/03/20 תאריך קריאה נוכחית:
 01/03/20 תאריך קריאה קודמת:

שם דייר: ד - סוקרמן גיטה
 שם אתר: עין המפרץ

לקוח/ה נכבד/ה, אנו מתכבדים להגיש את חישוב צריכת החשמל לתקופה 01/03/20 - 31/03/20:

ד - סוקרמן גיטה - 1 - 17312861(0x0)

סה"כ לתשלום	מחיר לקוט"ש בא"ג	סה"כ צריכה בקוט"ש	קריאה נוכחית	קריאה קודמת	סוג צריכה	סוג תעריף
			31/03/20	01/03/20	פרטי חשבון עבור תאריכים:	
₪ 270.30	44.84	602.80	3,574.80	2,972.00		767

סה"כ לדייר:

שיא ביקוש	סה"כ
7.74	602.80
	₪ 270.30

₪ 19.97	תשלום קבוע	
₪ 0.00	תשלום עבור גודל חיבור בKVA (0x0)	
₪ 290.27	סה"כ לתשלום	לא כולל מע"מ

התפלגות חיוב בש"ח לפי תעו"ז

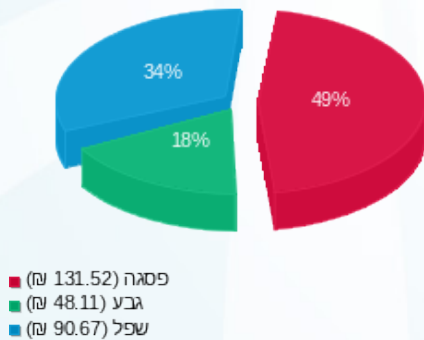

הסטוריית צריכה בקוט"ש

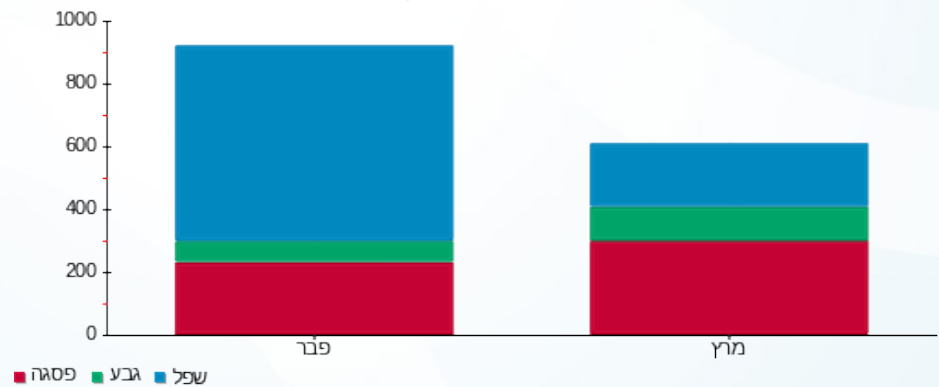



06/04/20

תאריך הפקה:

שם דייר: ד - סלע אילנה וחגי

31/03/20

תאריך קריאה נוכחית:

שם אתר: עין המפרץ

01/03/20

תאריך קריאה קודמת:

לקוח/ה נכבד/ה, אנו מתכבדים להגיש את חישוב צריכת החשמל לתקופה 01/03/20 - 31/03/20:

ד - סלע אילנה וחגי - 1 - 70045804(0x0)

סוג תעריף	סוג צריכה	קריאה קודמת	קריאה נוכחית	סה"כ צריכה בקוט"ש	מחיר לקוט"ש בא"ג	סה"כ לתשלום
פרטי חשבון עבור תאריכים:		01/03/20	31/03/20			
767		128,567.14	129,828.39	1,261.25	44.84	565.54 ₪

סה"כ לדייר:

סה"כ	שיא ביקוש
1,261.25	7.93
565.54 ₪	

19.97 ₪	תשלום קבוע	
0.00 ₪	תשלום עבור גודל חיבור בKVA (0x0)	
585.51 ₪	סה"כ לתשלום	לא כולל מע"מ

התפלגות חיוב בש"ח לפי תעו"ז

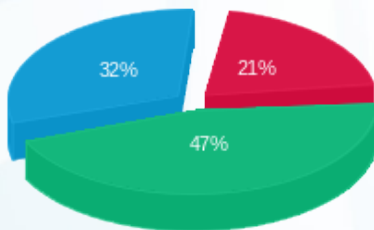

- פסגה (117.86 ₪)
- גבע (267.47 ₪)
- שפל (180.21 ₪)

הסטוריית צריכה בקוט"ש

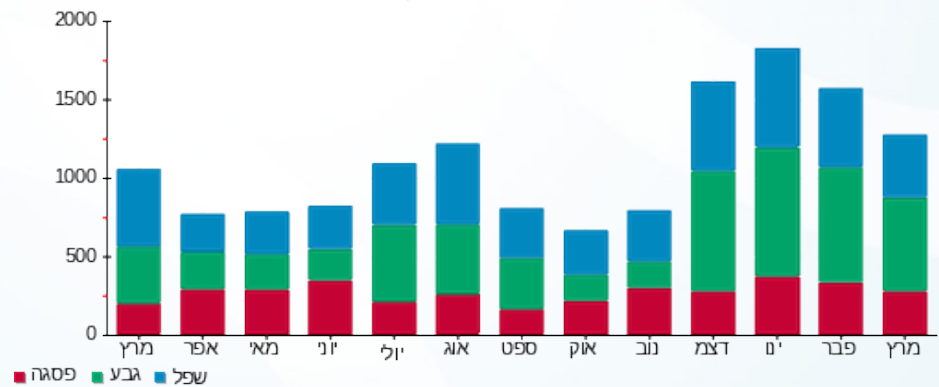

06/04/20 תאריך הפקה:
 31/03/20 תאריך קריאה נוכחית:
 01/03/20 תאריך קריאה קודמת:

שם דייר: ד - סקל עופרי ועמית
 שם אתר: עין המפרץ

לקוח/ה נכבד/ה, אנו מתכבדים להגיש את חישוב צריכת החשמל לתקופה 01/03/20 - 31/03/20:

סקל עופרי ועמית - 4 - 19093216(0x0)

סוג תעריף	סוג צריכה	קריאה קודמת	קריאה נוכחית	סה"כ צריכה בקוט"ש	מחיר לקוט"ש בא"ג	סה"כ לתשלום
פרטי חשבון עבור תאריכים:		01/03/20	31/03/20			
767		4,316.70	5,608.20	1,291.50	44.84	579.11 ₪

סה"כ לדייר:

שיא ביקוש	סה"כ
0.89	1,291.50
	579.11 ₪

19.97 ₪	תשלום קבוע	
0.00 ₪	תשלום עבור גודל חיבור ב KVA (0x0)	
599.08 ₪	סה"כ לתשלום	לא כולל מע"מ

התפלגות חיוב בש"ח לפי תעו"ז

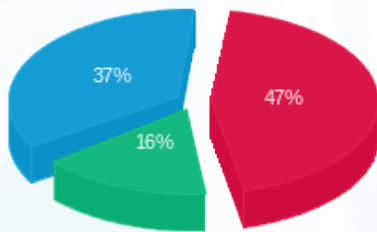

פסגה (272.58 ₪)
 גבע (93.85 ₪)
 שפל (212.68 ₪)

הסטוריית צריכה בקוט"ש

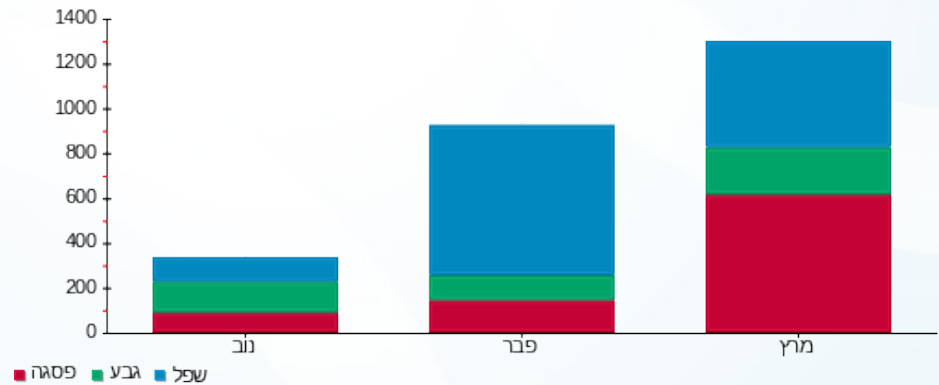

06/04/20 תאריך הפקדה:
 31/03/20 תאריך קריאה נוכחית:
 01/03/20 תאריך קריאה קודמת:

שם דייר: ד - עומר אליסיה ויקי
 שם אתר: עין המפרץ

לקוח/ה נכבד/ה, אנו מתכבדים להגיש את חישוב צריכת החשמל לתקופה 01/03/20 - 31/03/20:

ד - עומר אליסיה ויקי - 1 - 81026124(0x0)

סוג תעריף	סוג צריכה	קריאה קודמת	קריאה נוכחית	סה"כ צריכה בקוט"ש	מחיר לקוט"ש בא"ג	סה"כ לתשלום
פרטי חשבון עבור תאריכים:		01/03/20	31/03/20			
767		44,393.87	45,185.76	791.89	44.84	355.08 ₪

סה"כ לדייר:

סה"כ	שיא ביקוש
791.89	7.73
355.08 ₪	

19.97 ₪	תשלום קבוע	
0.00 ₪	תשלום עבור גודל חיבור ב KVA (0x0)	
375.05 ₪	סה"כ לתשלום	לא כולל מע"מ

התפלגות חיוב בש"ח לפי תעו"ז

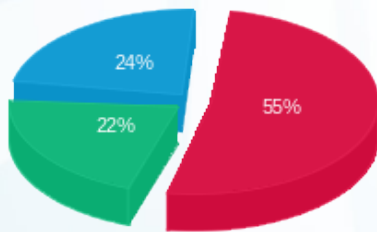

פסגה (193.56 ₪) 55%
 גבע (76.96 ₪) 22%
 שפל (84.56 ₪) 24%

הסטוריית צריכה בקוט"ש

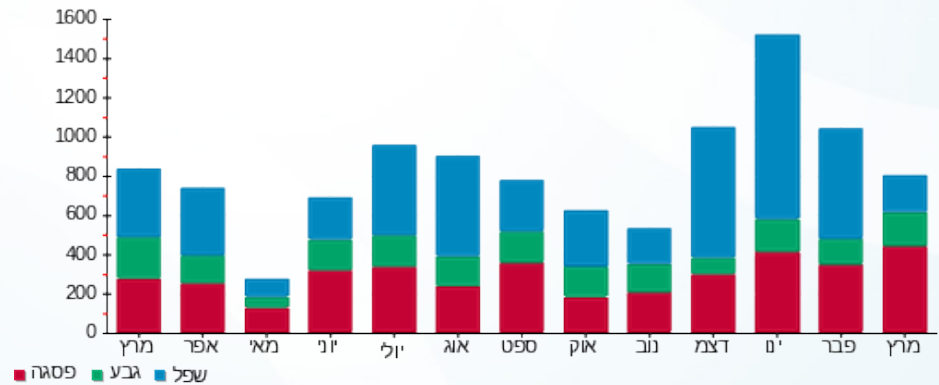

06/04/20 תאריך הפקה:
 31/03/20 תאריך קריאה נוכחית:
 01/03/20 תאריך קריאה קודמת:

שם דייר: ד - עומר יסמין וגדעון
 שם אתר: עין המפרץ

לקוח/ה נכבד/ה, אנו מתכבדים להגיש את חישוב צריכת החשמל לתקופה 01/03/20 - 31/03/20:

ד - עומר יסמין וגדעון - 1 - 81025808(0x0)

סוג תעריף	סוג צריכה	קריאה קודמת	קריאה נוכחית	סה"כ צריכה בקוט"ש	מחיר לקוט"ש בא"ג	סה"כ לתשלום
פרטי חשבון עבור תאריכים:		01/03/20	31/03/20			
767		61,287.82	62,263.41	975.59	44.84	437.45 ₪

סה"כ לדייר:

שיא ביקוש	סה"כ
6.55	975.59
	437.45 ₪

19.97 ₪	תשלום קבוע	
0.00 ₪	תשלום עבור גודל חיבור בKVA (0x0)	
457.42 ₪	סה"כ לתשלום	לא כולל מע"מ

התפלגות חיוב בש"ח לפי תעו"ז

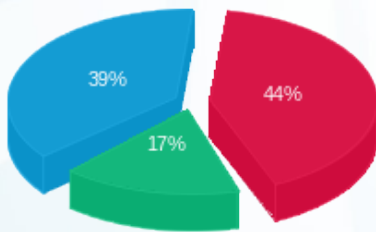

פסגה (191.85 ₪) ■
 גבע (75.26 ₪) ■
 שפל (170.34 ₪) ■

הסטוריית צריכה בקוט"ש

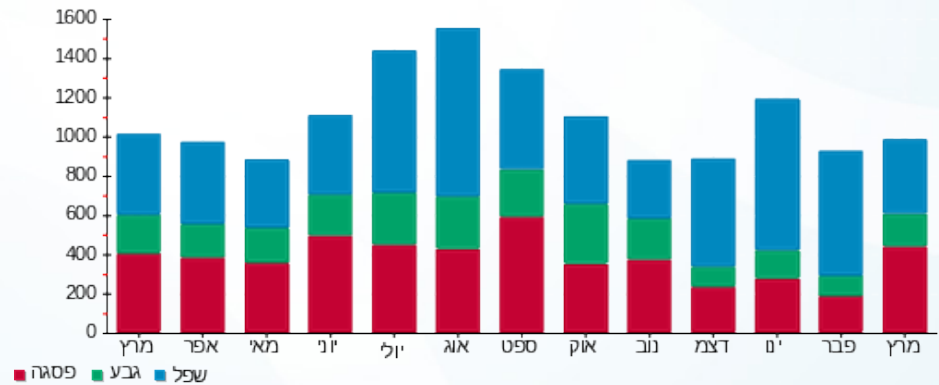

06/04/20 תאריך הפקדה:
 31/03/20 תאריך קריאה נוכחית:
 01/03/20 תאריך קריאה קודמת:

שם דייר: ד - עומר יפעת
 שם אתר: עין המפרץ

לקוח/ה נכבד/ה, אנו מתכבדים להגיש את חישוב צריכת החשמל לתקופה 01/03/20 - 31/03/20:

ד - עומר יפעת - 1 - 70057482(0x0)

סוג תעריף	סוג צריכה	קריאה קודמת	קריאה נוכחית	סה"כ צריכה בקוט"ש	מחיר לקוט"ש בא"ג	סה"כ לתשלום
פרטי חשבון עבור תאריכים:		01/03/20	31/03/20			
767		66,400.76	67,063.55	662.79	44.84	297.19 ₪

סה"כ לדייר:

סה"כ	שיא ביקוש
662.79	6.22
297.19 ₪	

תשלום קבוע	תשלום עבור גודל חיבור בKVA (0x0)	סה"כ לתשלום	לא כולל מע"מ
19.97 ₪	0.00 ₪	317.16 ₪	

התפלגות חיוב בש"ח לפי תעו"ז

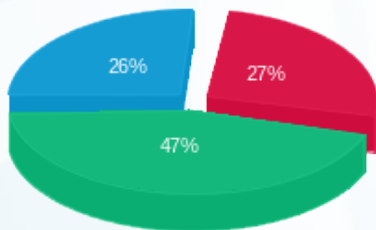

פסגה (80.19 ₪)
 גבע (138.44 ₪)
 שפל (78.56 ₪)

הסטוריית צריכה בקוט"ש

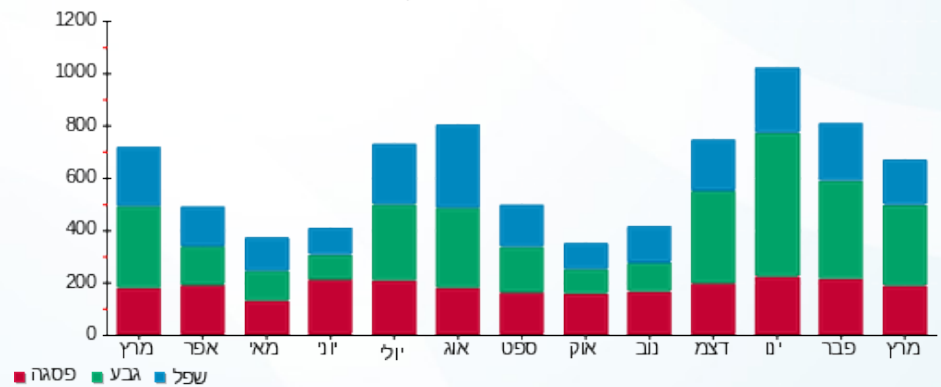

06/04/20 תאריך הפקה:
 31/03/20 תאריך קריאה נוכחית:
 01/03/20 תאריך קריאה קודמת:

שם דייר: ד - עומר עינת ולירון
 שם אתר: עין המפרץ

לקוח/ה נכבד/ה, אנו מתכבדים להגיש את חישוב צריכת החשמל לתקופה 01/03/20 - 31/03/20:

ד - עומר עינת ולירון - 1 - 70057668(0x0)

סוג תעריף	סוג צריכה	קריאה קודמת	קריאה נוכחית	סה"כ צריכה בקוט"ש	מחיר לקוט"ש בא"ג	סה"כ לתשלום
פרטי חשבון עבור תאריכים:		01/03/20	31/03/20			
767		140,326.81	141,825.04	1,498.22	44.84	₪ 671.80

סה"כ לדייר:

שיא ביקוש	סה"כ
9.50	1,498.22
	₪ 671.80

₪ 19.97	תשלום קבוע	
₪ 0.00	תשלום עבור גודל חיבור בKVA (0x0)	
₪ 691.77	סה"כ לתשלום	לא כולל מע"מ

התפלגות חיוב בש"ח לפי תעו"ז

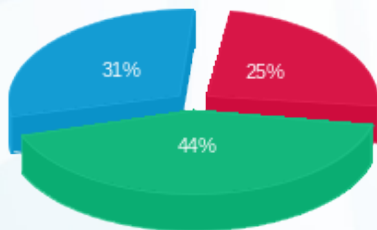

פסגה (₪ 168.35)
 גבע (₪ 297.79)
 שפל (₪ 205.66)

הסטוריית צריכה בקוט"ש

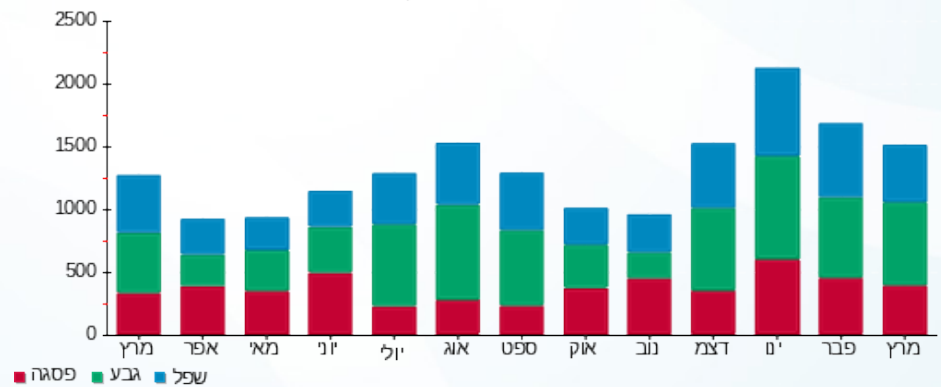

06/04/20 תאריך הפקדה:
 31/03/20 תאריך קריאה נוכחית:
 01/03/20 תאריך קריאה קודמת:

שם דייר: ד - עומר רנה
 שם אתר: עין המפרץ

לקוח/ה נכבד/ה, אנו מתכבדים להגיש את חישוב צריכת החשמל לתקופה 01/03/20 - 31/03/20:

ד - עומר רנה - 1 - 81024606(0x0)

סוג תעריף	סוג צריכה	קריאה קודמת	קריאה נוכחית	סה"כ צריכה בקוט"ש	מחיר לקוט"ש בא"ג	סה"כ לתשלום
פרטי חשבון עבור תאריכים:		01/03/20	31/03/20			
767		58,258.59	59,068.79	810.20	44.84	363.29 ₪

סה"כ לדייר:

סה"כ	שיא ביקוש
810.20	7.67
363.29 ₪	

19.97 ₪	תשלום קבוע	
0.00 ₪	תשלום עבור גודל חיבור בKVA (0x0)	
383.26 ₪	סה"כ לתשלום	לא כולל מע"מ

התפלגות חיוב בש"ח לפי תעו"ז

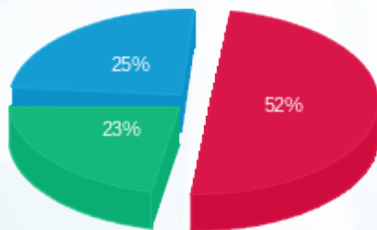

פסגה (189.97 ₪) ■
 גבע (82.33 ₪) ■
 שפל (90.99 ₪) ■

הסטוריית צריכה בקוט"ש

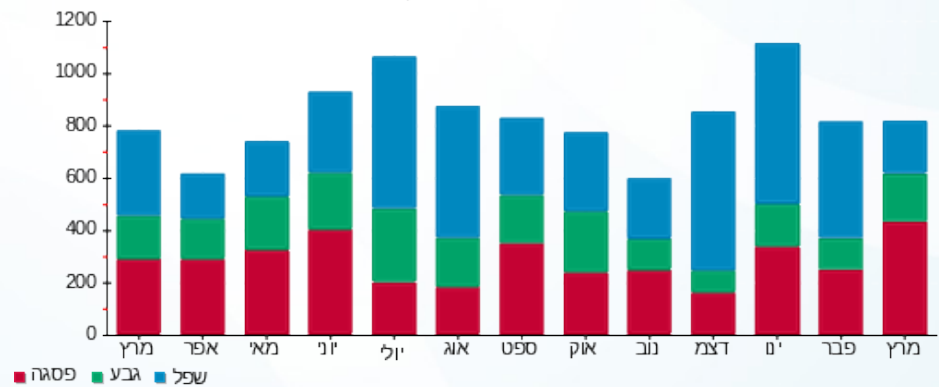

06/04/20 תאריך הפקה:
 31/03/20 תאריך קריאה נוכחית:
 01/03/20 תאריך קריאה קודמת:

שם דייר: ד - עזרא אידלמן
 שם אתר: עין המפרץ

לקוח/ה נכבד/ה, אנו מתכבדים להגיש את חישוב צריכת החשמל לתקופה 01/03/20 - 31/03/20:

ד - עזרא אידלמן - 1 - 81025714(0x0)

סוג תעריף	סוג צריכה	קריאה קודמת	קריאה נוכחית	סה"כ צריכה בקוט"ש	מחיר לקוט"ש בא"ג	סה"כ לתשלום
			31/03/20	01/03/20	פרטי חשבון עבור תאריכים:	
767		478.37	1,611.15	1,132.78	44.84	507.94 ₪

סה"כ לדייר:

שיא ביקוש	סה"כ
10.20	1,132.78
	507.94 ₪

19.97 ₪	תשלום קבוע	
0.00 ₪	תשלום עבור גודל חיבור בKVA (0x0)	
527.91 ₪	סה"כ לתשלום	לא כולל מע"מ

התפלגות חיוב בש"ח לפי תעו"ז

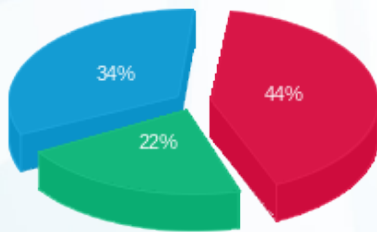

פסגה (222.64 ₪) ■
 גבע (111.74 ₪) ■
 שפל (173.56 ₪) ■

הסטוריית צריכה בקוט"ש

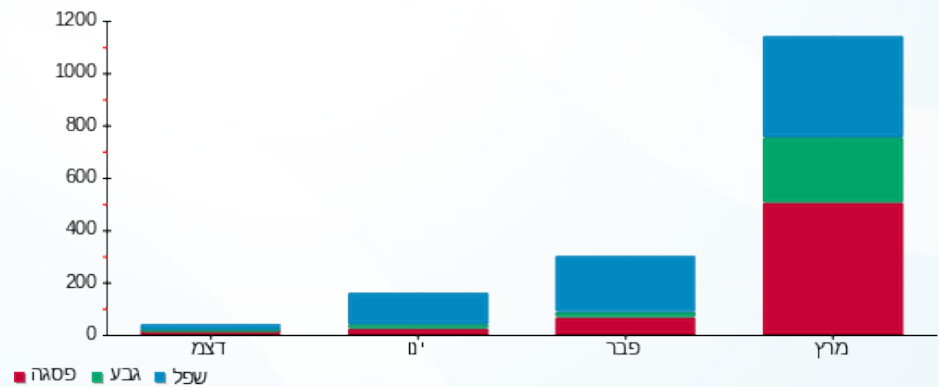

06/04/20 תאריך הפקה:
 31/03/20 תאריך קריאה נוכחי:
 01/03/20 תאריך קריאה קודמת:

שם דייר: ד - עמידן רוני גיורא
 שם אתר: עין המפרץ

לקוח/ה נכבד/ה, אנו מתכבדים להגיש את חישוב צריכת החשמל לתקופה 01/03/20 - 31/03/20:

ד - עמידן רוני גיורא - 1 - 81024600(0x0)

סוג תעריף	סוג צריכה	קריאה קודמת	קריאה נוכחית	סה"כ צריכה בקוט"ש	מחיר לקוט"ש בא"ג	סה"כ לתשלום
פרטי חשבון עבור תאריכים:		01/03/20	31/03/20			
767		59,266.62	60,120.65	854.03	44.84	382.95 ₪

סה"כ לדייר:

שיא ביקוש	סה"כ
7.28	854.03
	382.95 ₪

19.97 ₪	תשלום קבוע	
0.00 ₪	תשלום עבור גודל חיבור בKVA (0x0)	
402.92 ₪	סה"כ לתשלום	לא כולל מע"מ

התפלגות חיוב בש"ח לפי תעו"ז

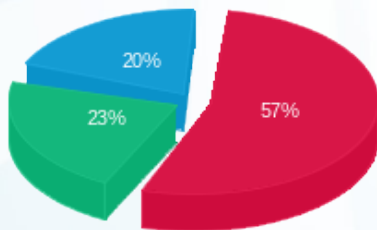

פסגה (218.98 ₪) ■
 גבע (86.69 ₪) ■
 שפל (77.28 ₪) ■

הסטוריית צריכה בקוט"ש

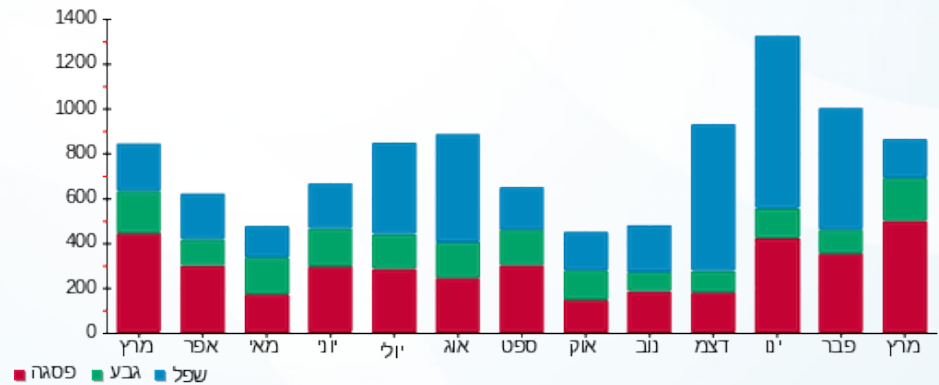

06/04/20 תאריך הפקדה:
 31/03/20 תאריך קריאה נוכחית:
 01/03/20 תאריך קריאה קודמת:

שם דייר: ד - עמיר נורית
 שם אתר: עין המפרץ

לקוח/ה נכבד/ה, אנו מתכבדים להגיש את חישוב צריכת החשמל לתקופה 01/03/20 - 31/03/20:

ד - עמיר נורית - 1 - 81025804(0x0)

סוג תעריף	סוג צריכה	קריאה קודמת	קריאה נוכחית	סה"כ צריכה בקוט"ש	מחיר לקוט"ש בא"ג	סה"כ לתשלום
פרטי חשבון עבור תאריכים:		01/03/20	31/03/20			
767		67,230.61	68,511.14	1,280.53	44.84	574.19 ₪

סה"כ לדייר:

סה"כ	שיא ביקוש
1,280.53	6.63
574.19 ₪	

19.97 ₪	תשלום קבוע	
0.00 ₪	תשלום עבור גודל חיבור בKVA (0x0)	
594.16 ₪	סה"כ לתשלום	לא כולל מע"מ

התפלגות חיוב בש"ח לפי תעו"ז

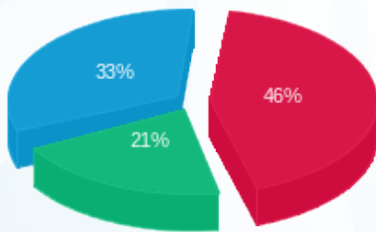

פסגה (262.85 ₪) ■
 גבע (119.01 ₪) ■
 שפל (192.33 ₪) ■

הסטוריית צריכה בקוט"ש

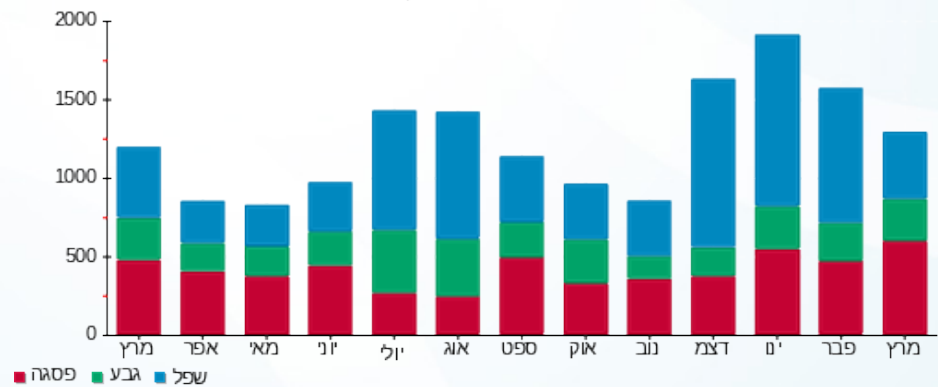



06/04/20

תאריך הפקדה:

שם דייר: ד - עמית בר

31/03/20

תאריך קריאה נוכחית:

שם אתר: עין המפרץ

01/03/20

תאריך קריאה קודמת:

לקוח/ה נכבד/ה, אנו מתכבדים להגיש את חישוב צריכת החשמל לתקופה 01/03/20 - 31/03/20:

ד - עמית בר - 1 - 81021641(0x0)

סוג תעריף	סוג צריכה	קריאה קודמת	קריאה נוכחית	סה"כ צריכה בקוט"ש	מחיר לקוט"ש בא"ג	סה"כ לתשלום
פרטי חשבון עבור תאריכים:		01/03/20	31/03/20			
767		21,006.54	21,463.82	457.27	44.84	205.04 ₪

סה"כ לדייר:

סה"כ	שיא ביקוש
457.27	5.37
205.04 ₪	

תשלום קבוע	תשלום עבור גודל חיבור בKVA (0x0)	סה"כ לתשלום	לא כולל מע"מ
19.97 ₪	0.00 ₪	225.01 ₪	

התפלגות חיוב בש"ח לפי תעו"ז

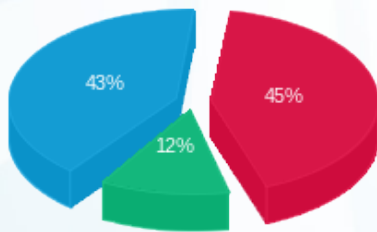

פסגה (₪ 91.99)
 גבע (₪ 25.62)
 שפל (₪ 87.44)

הסטוריית צריכה בקוט"ש

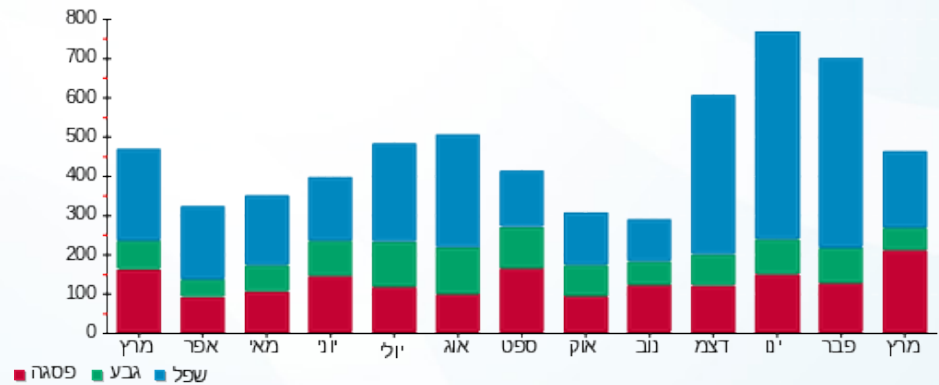



06/04/20

תאריך הפקדה:

שם דייר: ד - עמית דלית וישי

31/03/20

תאריך קריאה נוכחית:

שם אתר: עין המפרץ

01/03/20

תאריך קריאה קודמת:

לקוח/ה נכבד/ה, אנו מתכבדים להגיש את חישוב צריכת החשמל לתקופה 01/03/20 - 31/03/20:

ד - עמית דלית וישי - 1 - 70045784(0x0)

סוג תעריף	סוג צריכה	קריאה קודמת	קריאה נוכחית	סה"כ צריכה בקוט"ש	מחיר לקוט"ש בא"ג	סה"כ לתשלום
פרטי חשבון עבור תאריכים:		01/03/20	31/03/20			
767		118,927.73	119,767.76	840.03	44.84	376.67 ₪

סה"כ לדייר:

שיא ביקוש	סה"כ
7.74	840.03
	376.67 ₪

19.97 ₪	תשלום קבוע	
0.00 ₪	תשלום עבור גודל חיבור בKVA (0x0)	
396.64 ₪	סה"כ לתשלום	לא כולל מע"מ

התפלגות חיוב בש"ח לפי תעו"ז

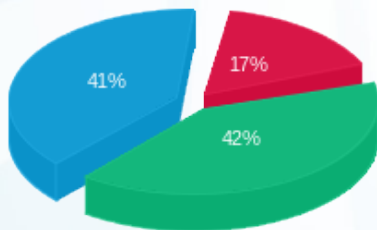

פסגה (62.95 ₪)
 גבע (160.05 ₪)
 שפל (153.66 ₪)

הסטוריית צריכה בקוט"ש

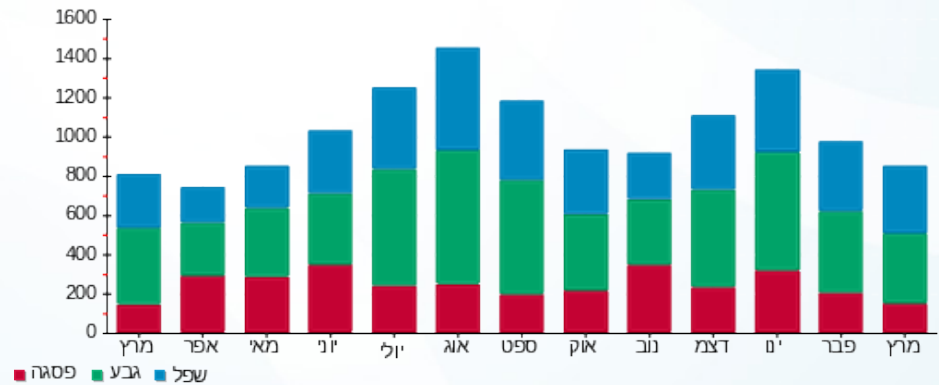

06/04/20 תאריך הפקה:
 31/03/20 תאריך קריאה נוכחית:
 01/03/20 תאריך קריאה קודמת:

שם דייר: ד - עמית הדר זוהר
 שם אתר: עין המפרץ

לקוח/ה נכבד/ה, אנו מתכבדים להגיש את חישוב צריכת החשמל לתקופה 01/03/20 - 31/03/20:

ד - עמית הדר זוהר - 1 - 81025298(0x0)

סוג תעריף	סוג צריכה	קריאה קודמת	קריאה נוכחית	סה"כ צריכה בקוט"ש	מחיר לקוט"ש בא"ג	סה"כ לתשלום
פרטי חשבון עבור תאריכים:		01/03/20	31/03/20			
767		63,875.36	65,102.89	1,227.53	44.84	550.43 ₪

סה"כ לדייר:

שיא ביקוש	סה"כ
9.66	1,227.53
	550.43 ₪

19.97 ₪	תשלום קבוע	
0.00 ₪	תשלום עבור גודל חיבור בKVA (0x0)	
570.40 ₪	סה"כ לתשלום	לא כולל מע"מ

התפלגות חיוב בש"ח לפי תעו"ז

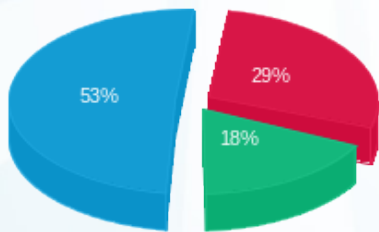

פסגה (161.59 ₪) ■
 גבע (97.67 ₪) ■
 שפל (291.17 ₪) ■

הסטוריית צריכה בקוט"ש

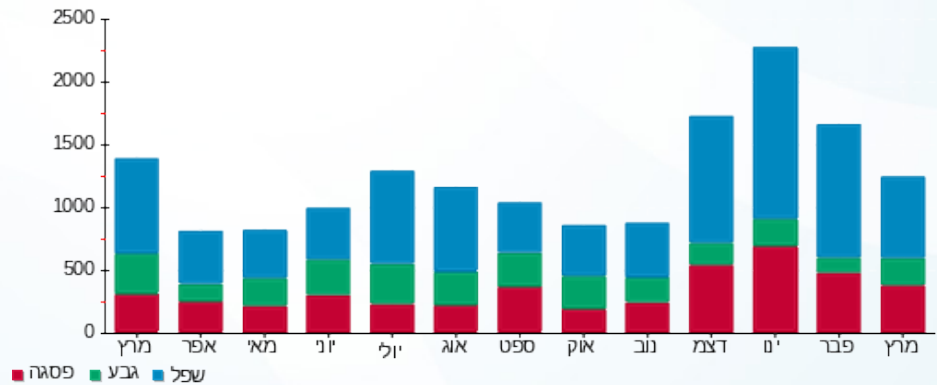



06/04/20

תאריך הפקדה:

שם דייר: ד - עמית מירה ורון

31/03/20

תאריך קריאה נוכחית:

שם אתר: עין המפרץ

01/03/20

תאריך קריאה קודמת:

לקוח/ה נכבד/ה, אנו מתכבדים להגיש את חישוב צריכת החשמל לתקופה 01/03/20 - 31/03/20:

עמית מירה ורון - 1 - 17312967(0x0)

סוג תעריף	סוג צריכה	קריאה קודמת	קריאה נוכחית	סה"כ צריכה בקוט"ש	מחיר לקוט"ש בא"ג	סה"כ לתשלום
פרטי חשבון עבור תאריכים:		01/03/20	31/03/20			
767		11,551.10	12,198.00	646.90	44.84	290.07 ₪

סה"כ לדייר:

שיא ביקוש	סה"כ
70.30	646.90
	290.07 ₪

תשלום קבוע	תשלום עבור גודל חיבור בKVA (0x0)	סה"כ לתשלום	לא כולל מע"מ
19.97 ₪	0.00 ₪	310.04 ₪	

התפלגות חיוב בש"ח לפי תעו"ז

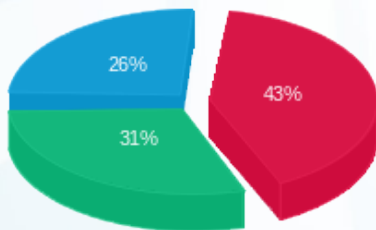

- פסגה (125.28 ₪) 43%
- גבע (89.46 ₪) 31%
- שפל (75.33 ₪) 26%

הסטוריית צריכה בקוט"ש

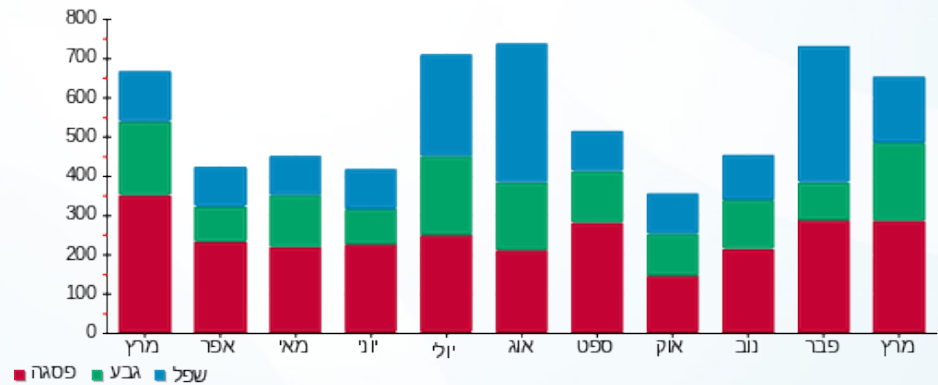

06/04/20 תאריך הפקה:
 31/03/20 תאריך קריאה נוכחית:
 01/03/20 תאריך קריאה קודמת:

שם דייר: ד - עמית שוש
 שם אתר: עין המפרץ

לקוח/ה נכבד/ה, אנו מתכבדים להגיש את חישוב צריכת החשמל לתקופה 01/03/20 - 31/03/20:

ד - עמית שוש - 1 - 81026120(0x0)

סוג תעריף	סוג צריכה	קריאה קודמת	קריאה נוכחית	סה"כ צריכה בקוט"ש	מחיר לקוט"ש בא"ג	סה"כ לתשלום
פרטי חשבון עבור תאריכים:		01/03/20	31/03/20			
767		31,546.33	32,029.16	482.83	44.84	216.50 ₪

סה"כ לדייר:

שיא ביקוש	סה"כ
5.02	482.83
	216.50 ₪

19.97 ₪	תשלום קבוע	
0.00 ₪	תשלום עבור גודל חיבור בKVA (0x0)	
236.47 ₪	סה"כ לתשלום	לא כולל מע"מ

התפלגות חיוב בש"ח לפי תעו"ז

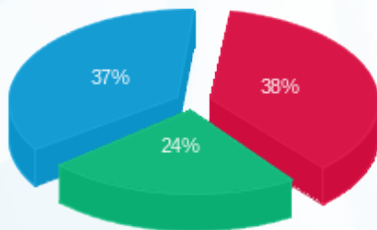

פסגה (82.79 ₪) 38%
 גבע (52.75 ₪) 24%
 שפל (80.96 ₪) 37%

הסטוריית צריכה בקוט"ש

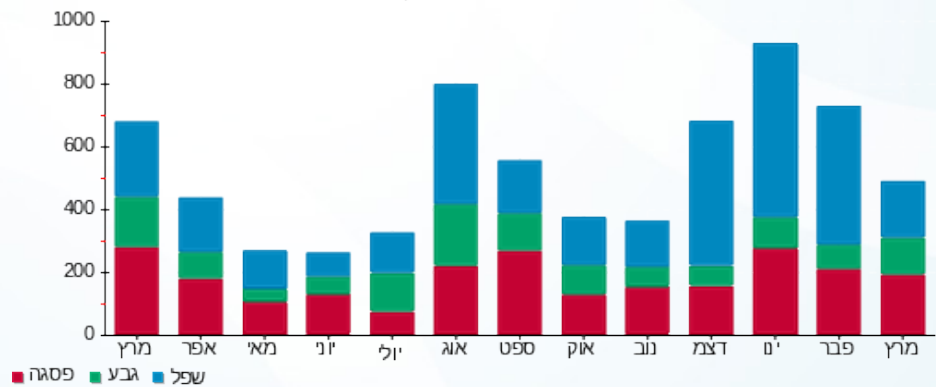

06/04/20 תאריך הפקדה:
 31/03/20 תאריך קריאה נוכחית:
 01/03/20 תאריך קריאה קודמת:

שם דייר: ד - ענבל נשקס
 שם אתר: עין המפרץ

לקוח/ה נכבד/ה, אנו מתכבדים להגיש את חישוב צריכת החשמל לתקופה 01/03/20 - 31/03/20:

ענבל נשקס - 1 - 70008366 (0x0)

סוג תעריף	סוג צריכה	קריאה קודמת	קריאה נוכחית	סה"כ צריכה בקוט"ש	מחיר לקוט"ש בא"ג	סה"כ לתשלום
פרטי חשבון עבור תאריכים:		01/03/20	31/03/20			
767		91,143.90	91,678.25	534.36	44.84	239.61 ₪

סה"כ לדייר:

סה"כ	שיא ביקוש
534.36	4.99
239.61 ₪	

תשלום קבוע	תשלום עבור גודל חיבור ב KVA (0x0)	סה"כ לתשלום	לא כולל מע"מ
19.97 ₪	0.00 ₪	259.58 ₪	

התפלגות חיוב בש"ח לפי תעו"ז

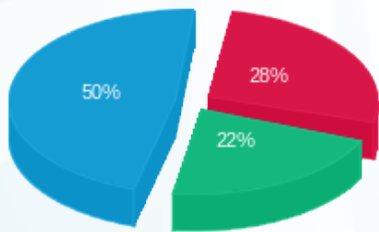

פסגה (₪ 67.33)
 גבע (₪ 52.81)
 שפל (₪ 119.47)

הסטוריית צריכה בקוט"ש

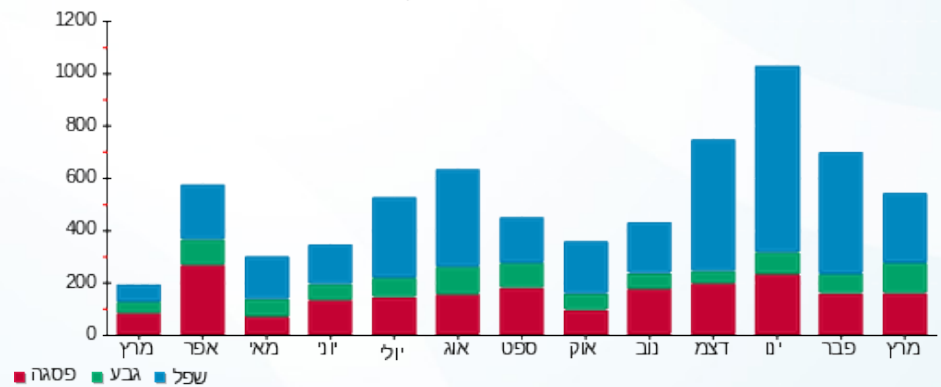

06/04/20 תאריך הפקה:
 31/03/20 תאריך קריאה נוכחית:
 01/03/20 תאריך קריאה קודמת:

שם דייר: ד - ענבר שולי ורמי
 שם אתר: עין המפרץ

לקוח/ה נכבד/ה, אנו מתכבדים להגיש את חישוב צריכת החשמל לתקופה 01/03/20 - 31/03/20:

ד - ענבר שולי ורמי - 1 - 70000398 (0x0)

סוג תעריף	סוג צריכה	קריאה קודמת	קריאה נוכחית	סה"כ צריכה בקוט"ש	מחיר לקוט"ש בא"ג	סה"כ לתשלום
			31/03/20	01/03/20	פרטי חשבון עבור תאריכים:	
767		65,768.30	65,784.67	16.37	44.84	7.34 ₪

סה"כ לדייר:

שיא ביקוש	סה"כ
1.99	16.37
	7.34 ₪

19.97 ₪	תשלום קבוע	
0.00 ₪	תשלום עבור גודל חיבור ב KVA (0x0)	
27.31 ₪	סה"כ לתשלום	לא כולל מע"מ

התפלגות חיוב בש"ח לפי תעו"ז

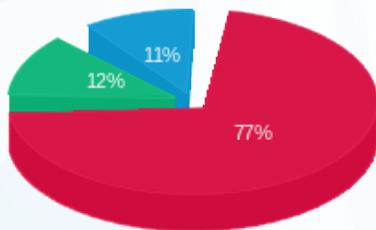

פסגה (5.68 ₪)
 גבע (0.88 ₪)
 שפל (0.78 ₪)

הסטוריית צריכה בקוט"ש

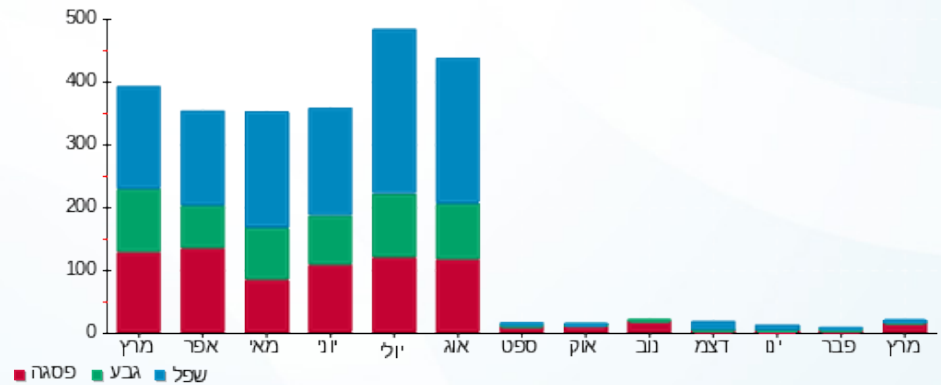

06/04/20 תאריך הפקה:
 31/03/20 תאריך קריאה נוכחי:
 01/03/20 תאריך קריאה קודמת:

שם דייר: ד - עיצוני דוריס ואמיתי
 שם אתר: עין המפרץ

לקוח/ה נכבד/ה, אנו מתכבדים להגיש את חישוב צריכת החשמל לתקופה 01/03/20 - 31/03/20:

ד - עיצוני דוריס ואמיתי - 1 - 81024441(0x0)

סוג תעריף	סוג צריכה	קריאה קודמת	קריאה נוכחית	סה"כ צריכה בקוט"ש	מחיר לקוט"ש בא"ג	סה"כ לתשלום
פרטי חשבון עבור תאריכים:		01/03/20	31/03/20			
767		96,351.43	97,398.18	1,046.76	44.84	469.37 ₪

סה"כ לדייר:

שיא ביקוש	סה"כ
7.15	1,046.76
	469.37 ₪

19.97 ₪	תשלום קבוע	
0.00 ₪	תשלום עבור גודל חיבור בKVA (0x0)	
489.34 ₪	סה"כ לתשלום	לא כולל מע"מ

התפלגות חיוב בש"ח לפי תעו"ז

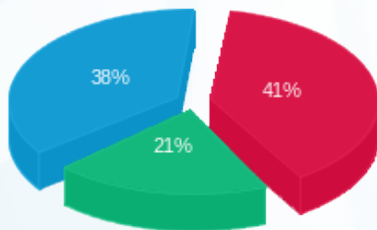

פסגה (193.21 ₪) ■
 גבע (97.68 ₪) ■
 שפל (178.47 ₪) ■

הסטוריית צריכה בקוט"ש

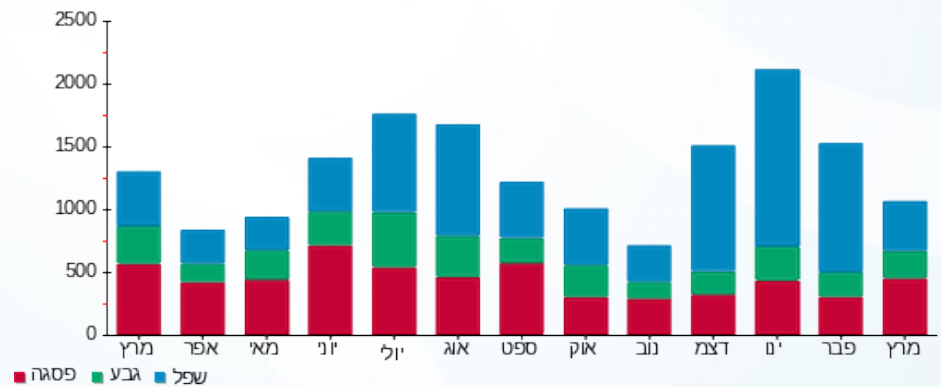



06/04/20

תאריך הפקדה:

שם דייר: ד - עצינוי דפי ואורן

31/03/20

תאריך קריאה נוכחית:

שם אתר: עין המפרץ

01/03/20

תאריך קריאה קודמת:

לקוח/ה נכבד/ה, אנו מתכבדים להגיש את חישוב צריכת החשמל לתקופה 01/03/20 - 31/03/20:

ד - עצינוי דפי ואורן - 1 - 70059104(0x0)

סוג תעריף	סוג צריכה	קריאה קודמת	קריאה נוכחית	סה"כ צריכה בקוט"ש	מחיר לקוט"ש בא"ג	סה"כ לתשלום
פרטי חשבון עבור תאריכים:		01/03/20	31/03/20			
767		22,960.93	23,754.05	793.12	44.84	355.63 ₪

סה"כ לדייר:

סה"כ	שיא ביקוש
793.12	6.12
355.63 ₪	

19.97 ₪	תשלום קבוע	
0.00 ₪	תשלום עבור גודל חיבור בKVA (0x0)	
375.60 ₪	סה"כ לתשלום	לא כולל מע"מ

התפלגות חיוב בש"ח לפי תעו"ז

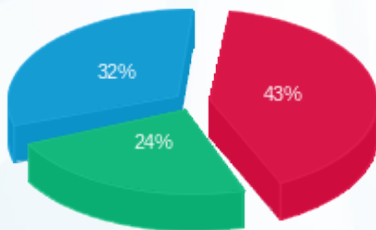

- פסגה (153.77 ₪) 43%
- גבע (86.63 ₪) 24%
- שפל (115.24 ₪) 32%

הסטוריית צריכה בקוט"ש

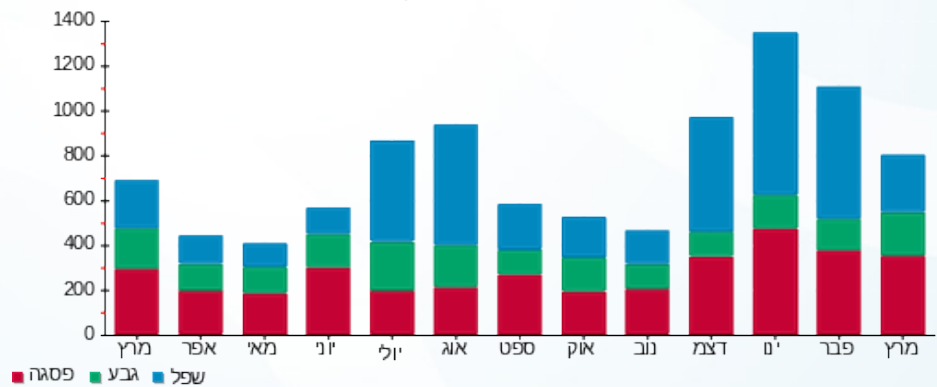



06/04/20

תאריך הפקדה:

שם דייר: ד - עיצוני רחל

31/03/20

תאריך קריאה נוכחית:

שם אתר: עין המפרץ

01/03/20

תאריך קריאה קודמת:

לקוח/ה נכבד/ה, אנו מתכבדים להגיש את חישוב צריכת החשמל לתקופה 01/03/20 - 31/03/20:

עיצוני רחל - 2 - (0x0)70000280

סוג תעריף	סוג צריכה	קריאה קודמת	קריאה נוכחית	סה"כ צריכה בקוט"ש	מחיר לקוט"ש בא"ג	סה"כ לתשלום
פרטי חשבון עבור תאריכים:		01/03/20	31/03/20			
767		70,738.22	71,134.72	396.50	44.84	177.79 ₪

סה"כ לדיר:

שיא ביקוש	סה"כ
	396.50
	177.79 ₪

תשלום קבוע	תשלום עבור גודל חיבור בKVA (0x0)	סה"כ לתשלום	לא כולל מע"מ
19.97 ₪	0.00 ₪	197.76 ₪	

התפלגות חיוב בש"ח לפי תעו"ז

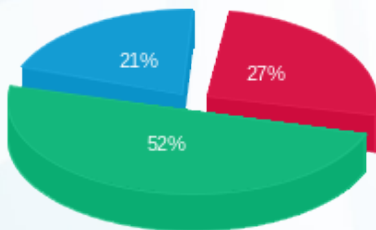

פסגה (47.55 ₪) 21%
 גבע (93.03 ₪) 52%
 שפל (37.21 ₪) 27%

הסטוריית צריכה בקוט"ש

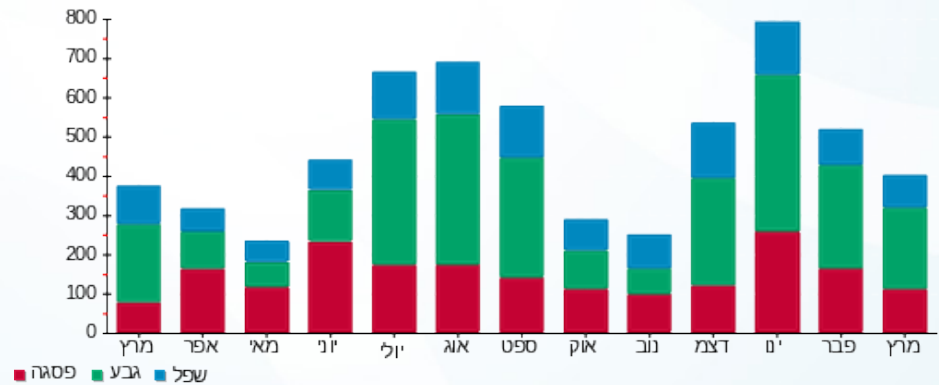

06/04/20 תאריך הפקה:
 31/03/20 תאריך קריאה נוכחית:
 01/03/20 תאריך קריאה קודמת:

שם דייר: ד - עצמון אסתר ועמיצור
 שם אתר: עין המפרץ

לקוח/ה נכבד/ה, אנו מתכבדים להגיש את חישוב צריכת החשמל לתקופה 01/03/20 - 31/03/20:

ד - עצמון אסתר ועמיצור - 1 - 81025643(0x0)

סוג תעריף	סוג צריכה	קריאה קודמת	קריאה נוכחית	סה"כ צריכה בקוט"ש	מחיר לקוט"ש בא"ג	סה"כ לתשלום
פרטי חשבון עבור תאריכים:		01/03/20	31/03/20			
767		70,238.87	71,766.14	1,527.27	44.84	684.83 ₪

סה"כ לדייר:

שיא ביקוש	סה"כ
8.24	1,527.27
	684.83 ₪

19.97 ₪	תשלום קבוע	
0.00 ₪	תשלום עבור גודל חיבור בKVA (0x0)	
704.80 ₪	סה"כ לתשלום	לא כולל מע"מ

התפלגות חיוב בש"ח לפי תעו"ז

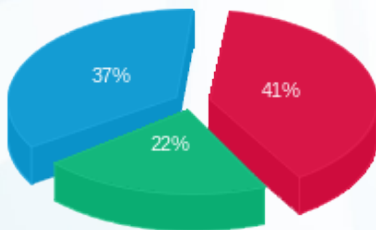

פסגה (281.74 ₪) ■
 גבע (150.41 ₪) ■
 שפל (252.67 ₪) ■

הסטוריית צריכה בקוט"ש

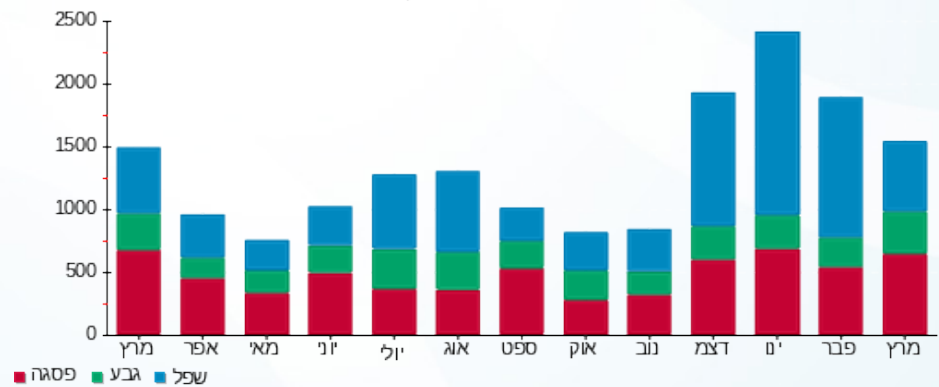

06/04/20 תאריך הפקדה:
 31/03/20 תאריך קריאה נוכחית:
 01/03/20 תאריך קריאה קודמת:

שם דייר: ד - עצמון מיה
 שם אתר: עין המפרץ

לקוח/ה נכבד/ה, אנו מתכבדים להגיש את חישוב צריכת החשמל לתקופה 01/03/20 - 31/03/20:

עצמון מיה - 1 - 81025536(0x0)

סוג תעריף	סוג צריכה	קריאה קודמת	קריאה נוכחית	סה"כ צריכה בקוט"ש	מחיר לקוט"ש בא"ג	סה"כ לתשלום
פרטי חשבון עבור תאריכים:		01/03/20	31/03/20			
767		27,090.10	27,464.09	373.99	44.84	167.70 ₪

סה"כ לדיר:

שיא ביקוש	סה"כ
4.36	373.99
	167.70 ₪

19.97 ₪	תשלום קבוע	
0.00 ₪	תשלום עבור גודל חיבור ב KVA (0x0)	
187.67 ₪	סה"כ לתשלום	לא כולל מע"מ

התפלגות חיוב בש"ח לפי תעו"ז

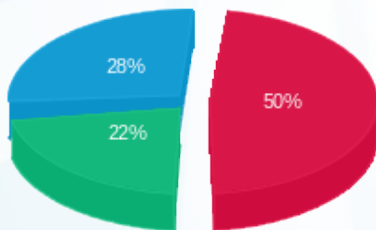

פסגה (83.98 ₪)
 גבע (37.43 ₪)
 שפל (46.29 ₪)

הסטוריית צריכה בקוט"ש

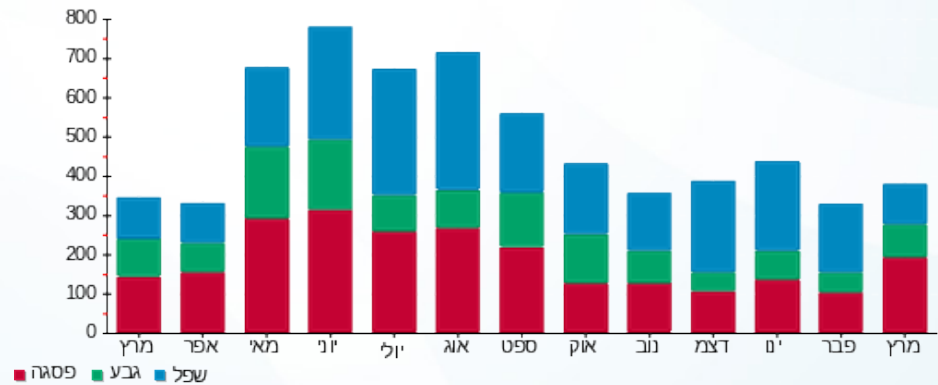

06/04/20 תאריך הפקה:
 31/03/20 תאריך קריאה נוכחית:
 01/03/20 תאריך קריאה קודמת:

שם דייר: ד - ערמוני (רוטמן) רותם ונדב
 שם אתר: עין המפרץ

לקוח/ה נכבד/ה, אנו מתכבדים להגיש את חישוב צריכת החשמל לתקופה 01/03/20 - 31/03/20:

ד - ערמוני (רוטמן) רותם ונדב - 2 - (0x0)70058984

סוג תעריף	סוג צריכה	קריאה קודמת	קריאה נוכחית	סה"כ צריכה בקוט"ש	מחיר לקוט"ש בא"ג	סה"כ לתשלום
פרטי חשבון עבור תאריכים:		01/03/20	31/03/20			
767		33,260.65	33,684.01	423.36	44.84	189.84 ₪

סה"כ לדייר:

שיא ביקוש	סה"כ
	423.36
	189.84 ₪

תשלום קבוע	תשלום עבור גודל חיבור ב-KVA (0x0)	סה"כ לתשלום	לא כולל מע"מ
19.97 ₪	0.00 ₪	209.81 ₪	

התפלגות חיוב בש"ח לפי תעו"ז

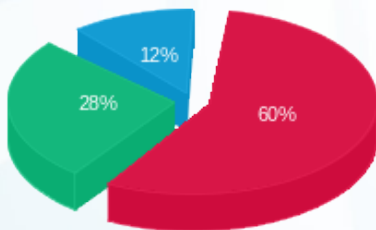

פסגה (114.67 ₪) 60%
 גבע (52.66 ₪) 28%
 שפל (22.50 ₪) 12%

הסטוריית צריכה בקוט"ש

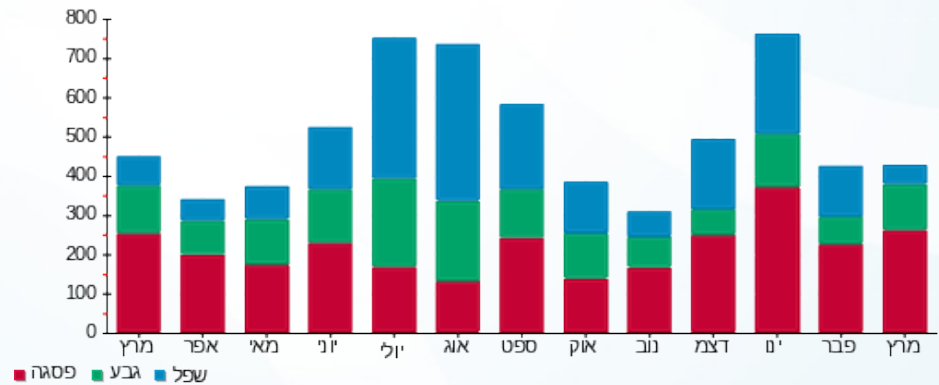

06/04/20 תאריך הפקה:
 31/03/20 תאריך קריאה נוכחית:
 01/03/20 תאריך קריאה קודמת:

שם דייר: ד - פוטרמן גליה ומיכאל
 שם אתר: עין המפרץ

לקוח/ה נכבד/ה, אנו מתכבדים להגיש את חישוב צריכת החשמל לתקופה 01/03/20 - 31/03/20:

ד - פוטרמן גליה ומיכאל - 1 - 70057095(0x0)

סוג תעריף	סוג צריכה	קריאה קודמת	קריאה נוכחית	סה"כ צריכה בקוט"ש	מחיר לקוט"ש בא"ג	סה"כ לתשלום
פרטי חשבון עבור תאריכים:		01/03/20	31/03/20			
767		52,591.22	53,055.45	464.23	44.84	208.16 ₪

סה"כ לדייר:

שיא ביקוש	סה"כ
5.14	464.23
	208.16 ₪

19.97 ₪	תשלום קבוע	
0.00 ₪	תשלום עבור גודל חיבור בKVA (0x0)	
228.13 ₪	סה"כ לתשלום	לא כולל מע"מ

התפלגות חיוב בש"ח לפי תעו"ז

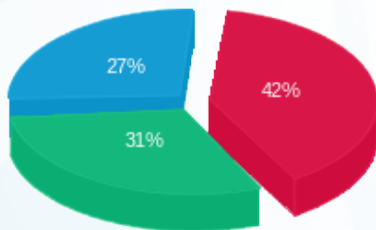

פסגה (₪ 86.89)
 גבע (₪ 64.88)
 שפל (₪ 56.39)

הסטוריית צריכה בקוט"ש

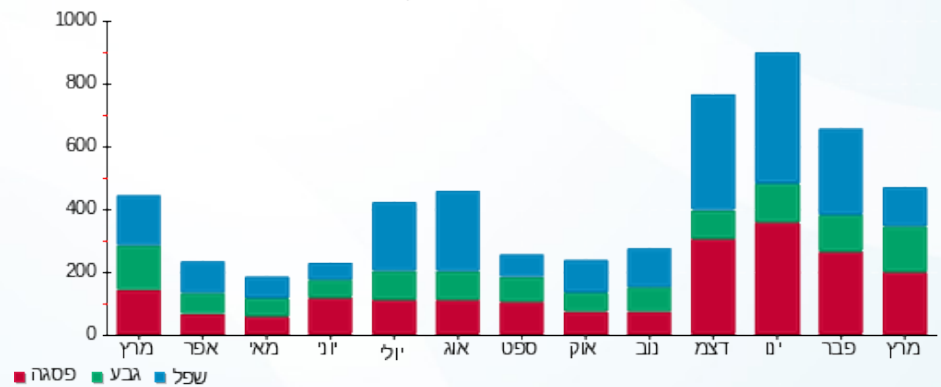

06/04/20 תאריך הפקה:
 31/03/20 תאריך קריאה נוכחית:
 01/03/20 תאריך קריאה קודמת:

שם דייר: ד - פורטר יואב
 שם אתר: עין המפרץ

לקוח/ה נכבד/ה, אנו מתכבדים להגיש את חישוב צריכת החשמל לתקופה **01/03/20 - 31/03/20**:

ד - פורטר יואב - 1 - 70039088 (0x0)

סוג תעריף	סוג צריכה	קריאה קודמת	קריאה נוכחית	סה"כ צריכה בקוט"ש	מחיר לקוט"ש בא"ג	סה"כ לתשלום
פרטי חשבון עבור תאריכים:		01/03/20	31/03/20			
767		42,102.14	42,500.40	398.26	44.84	178.58 ₪

סה"כ לדיר:

סה"כ	שיא ביקוש
398.26	5.24
178.58 ₪	

19.97 ₪	תשלום קבוע	
0.00 ₪	תשלום עבור גודל חיבור בKVA (0x0)	
198.55 ₪	סה"כ לתשלום	לא כולל מע"מ

התפלגות חיוב בש"ח לפי תעו"ז

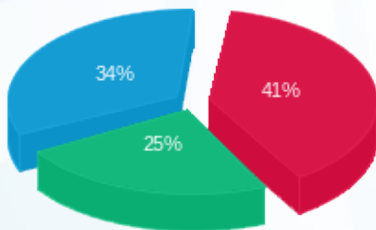

פסגה (73.22 ₪)
 גבע (44.14 ₪)
 שפל (61.23 ₪)

הסטוריית צריכה בקוט"ש

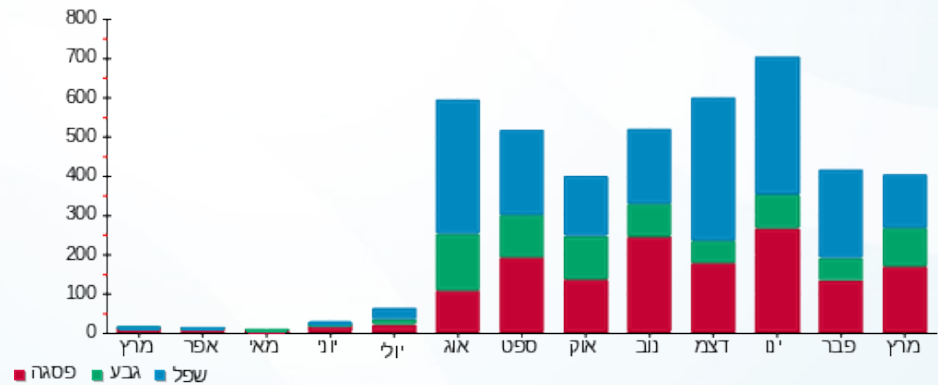

06/04/20 תאריך הפקה:
 31/03/20 תאריך קריאה נוכחית:
 01/03/20 תאריך קריאה קודמת:

שם דייר: ד - פורטר תמיר
 שם אתר: עין המפרץ

לקוח/ה נכבד/ה, אנו מתכבדים להגיש את חישוב צריכת החשמל לתקופה 01/03/20 - 31/03/20:

ד - פורטר תמיר - 1 - 70057052(0x0)

סוג תעריף	סוג צריכה	קריאה קודמת	קריאה נוכחית	סה"כ צריכה בקוט"ש	מחיר לקוט"ש בא"ג	סה"כ לתשלום
פרטי חשבון עבור תאריכים:		01/03/20	31/03/20			
767		69,532.67	69,838.11	305.44	44.84	136.96 ₪

סה"כ לדייר:

סה"כ	שיא ביקוש
305.44	5.38
136.96 ₪	

19.97 ₪	תשלום קבוע	
0.00 ₪	תשלום עבור גודל חיבור ב-KVA (0x0)	
156.93 ₪	סה"כ לתשלום	לא כולל מע"מ

התפלגות חיוב בש"ח לפי תעו"ז

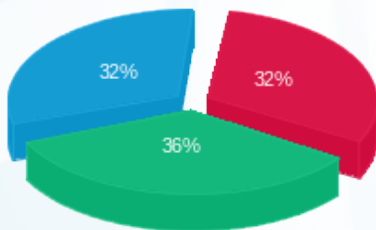

פסגה (43.97 ₪)
 גבע (49.07 ₪)
 שפל (43.92 ₪)

הסטוריית צריכה בקוט"ש

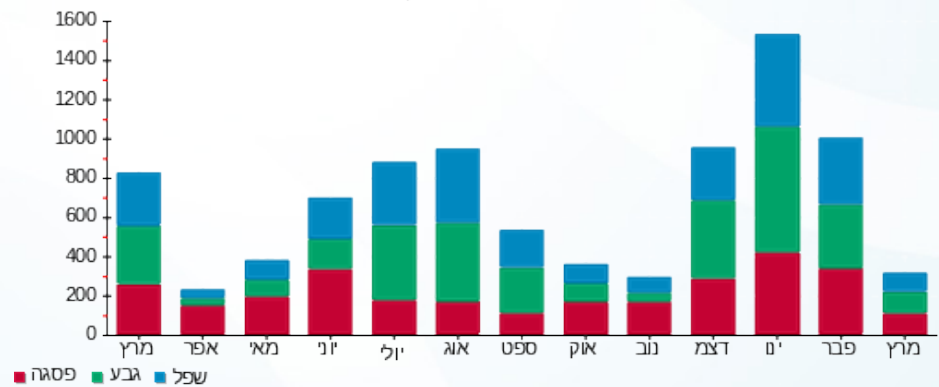

06/04/20 תאריך הפקה:
 31/03/20 תאריך קריאה נוכחי:
 01/03/20 תאריך קריאה קודמת:

שם דייר: ד - פיוקס שלומית
 שם אתר: עין המפרץ

לקוח/ה נכבד/ה, אנו מתכבדים להגיש את חישוב צריכת החשמל לתקופה 01/03/20 - 31/03/20:

ד - פיוקס שלומית - 1 - 70035473(0x0)

סוג תעריף	סוג צריכה	קריאה קודמת	קריאה נוכחית	סה"כ צריכה בקוט"ש	מחיר לקוט"ש בא"ג	סה"כ לתשלום
פרטי חשבון עבור תאריכים:		01/03/20	31/03/20			
767		22,292.87	22,563.56	270.69	44.84	121.38 ₪

סה"כ לדייר:

שיא ביקוש	סה"כ
5.34	270.69
	121.38 ₪

19.97 ₪	תשלום קבוע	
0.00 ₪	תשלום עבור גודל חיבור בKVA (0x0)	
141.35 ₪	סה"כ לתשלום	לא כולל מע"מ

התפלגות חיוב בש"ח לפי תעו"ז

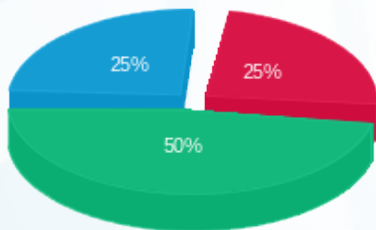

פסגה (29.97 ₪)
 גבע (60.49 ₪)
 שפל (30.92 ₪)

הסטוריית צריכה בקוט"ש

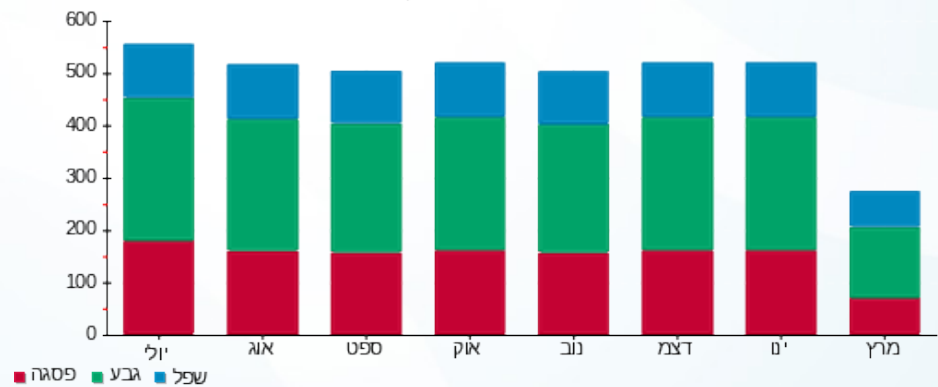

06/04/20 תאריך הפקה:
 31/03/20 תאריך קריאה נוכחית:
 01/03/20 תאריך קריאה קודמת:

שם דייר: ד - פיינשטין סטנפורד
 שם אתר: עין המפרץ

לקוח/ה נכבד/ה, אנו מתכבדים להגיש את חישוב צריכת החשמל לתקופה 01/03/20 - 31/03/20:

ד - פיינשטין סטנפורד - 2 - (0x0)70048531

סוג תעריף	סוג צריכה	קריאה קודמת	קריאה נוכחית	סה"כ צריכה בקוט"ש	מחיר לקוט"ש בא"ג	סה"כ לתשלום
פרטי חשבון עבור תאריכים:		01/03/20	31/03/20			
767		33,426.32	33,875.44	449.12	44.84	201.39 ₪

סה"כ לדייר:

שיא ביקוש	סה"כ
	449.12
	201.39 ₪

19.97 ₪	תשלום קבוע	
0.00 ₪	תשלום עבור גודל חיבור בKVA (0x0)	
221.36 ₪	סה"כ לתשלום	לא כולל מע"מ

התפלגות חיוב בש"ח לפי תעו"ז

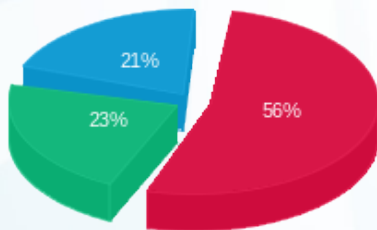

פסגה (113.55 ₪)
 גבע (45.92 ₪)
 שפל (41.92 ₪)

הסטוריית צריכה בקוט"ש

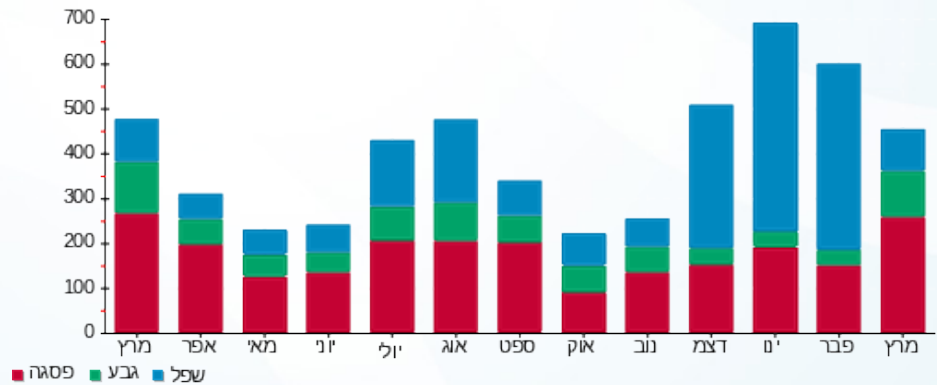

06/04/20 תאריך הפקדה:
 31/03/20 תאריך קריאה נוכחית:
 01/03/20 תאריך קריאה קודמת:

שם דייר: ד - פיננשטיין יער
 שם אתר: עין המפרץ

לקוח/ה נכבד/ה, אנו מתכבדים להגיש את חישוב צריכת החשמל לתקופה 01/03/20 - 31/03/20:

ד - פיננשטיין יער - 8 - 19051862(0x0)

סוג תעריף	סוג צריכה	קריאה קודמת	קריאה נוכחית	סה"כ צריכה בקוט"ש	מחיר לקוט"ש בא"ג	סה"כ לתשלום
פרטי חשבון עבור תאריכים:		01/03/20	31/03/20			
767		877.95	981.15	103.20	44.84	46.27 ₪

סה"כ לדייר:

שיא ביקוש	סה"כ
	103.20
	46.27 ₪

19.97 ₪	תשלום קבוע	
0.00 ₪	תשלום עבור גודל חיבור בKVA (0x0)	
66.24 ₪	סה"כ לתשלום	לא כולל מע"מ

התפלגות חיוב בש"ח לפי תעו"ז

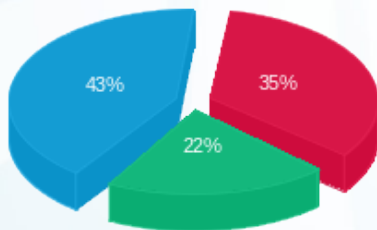

פסגה (16.23 ₪)
 גבע (9.98 ₪)
 שפל (20.07 ₪)

הסטוריית צריכה בקוט"ש

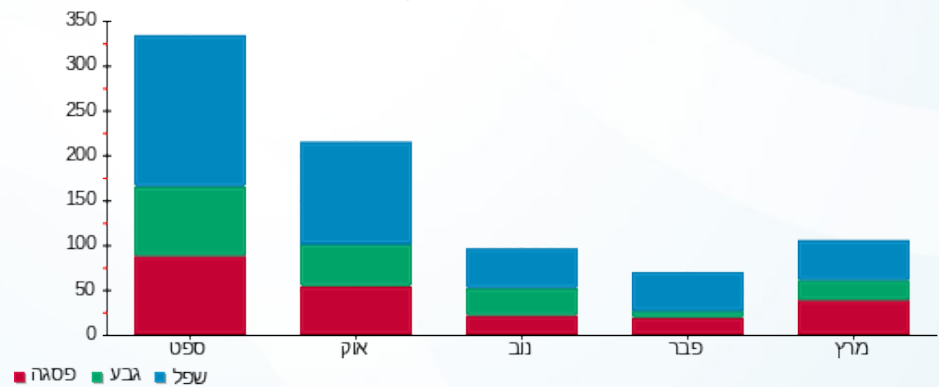

06/04/20 תאריך הפקה:
 31/03/20 תאריך קריאה נוכחית:
 01/03/20 תאריך קריאה קודמת:

שם דייר: ד - פלג (פפר) אור ותומר
 שם אתר: עין המפרץ

לקוח/ה נכבד/ה, אנו מתכבדים להגיש את חישוב צריכת החשמל לתקופה 01/03/20 - 31/03/20:

ד - פלג (פפר) אור ותומר - 1 - 70062152(0x0)

סוג תעריף	סוג צריכה	קריאה קודמת	קריאה נוכחית	סה"כ צריכה בקוט"ש	מחיר לקוט"ש בא"ג	סה"כ לתשלום
פרטי חשבון עבור תאריכים:		01/03/20	31/03/20			
767		62,549.31	63,656.93	1,107.62	44.84	496.66 ₪

סה"כ לדייר:

שיא ביקוש	סה"כ
7.96	1,107.62
	496.66 ₪

19.97 ₪	תשלום קבוע	
0.00 ₪	תשלום עבור גודל חיבור בKVA (0x0)	
516.63 ₪	סה"כ לתשלום	לא כולל מע"מ

התפלגות חיוב בש"ח לפי תעו"ז

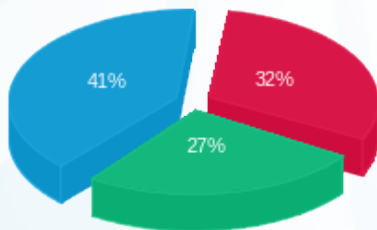

פסגה (157.42 ₪) ■
 גבע (133.50 ₪) ■
 שפל (205.73 ₪) ■

הסטוריית צריכה בקוט"ש

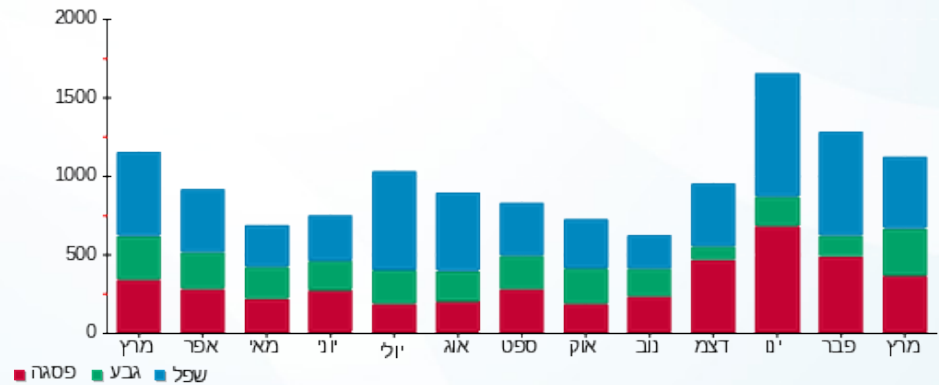

06/04/20 תאריך הפקה:
 31/03/20 תאריך קריאה נוכחי:
 01/03/20 תאריך קריאה קודמת:

שם דייר: ד - פלג נורית
 שם אתר: עין המפרץ

לקוח/ה נכבד/ה, אנו מתכבדים להגיש את חישוב צריכת החשמל לתקופה 01/03/20 - 31/03/20:

ד - פלג נורית - 1 - 17312860(3x40)

סוג תעריף	סוג צריכה	קריאה קודמת	קריאה נוכחית	סה"כ צריכה בקוט"ש	מחיר לקוט"ש בא"ג	סה"כ לתשלום
פרטי חשבון עבור תאריכים:		01/03/20	31/03/20			
767		3,961.30	4,230.70	269.40	44.84	120.80 ₪

סה"כ לדייר:

שיא ביקוש	סה"כ
	269.40
	120.80 ₪

19.97 ₪	תשלום קבוע	
4.43 ₪	תשלום עבור גודל חיבור בKVA (3x40)	
145.20 ₪	סה"כ לתשלום	לא כולל מע"מ

התפלגות חיוב בש"ח לפי תעו"ז

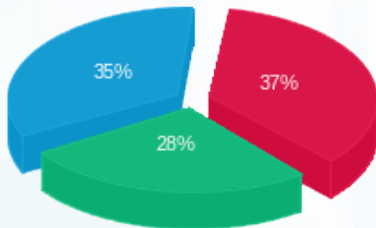

פסגה (44.66 ₪)
 גבע (33.85 ₪)
 שפל (42.28 ₪)

הסטוריית צריכה בקוט"ש

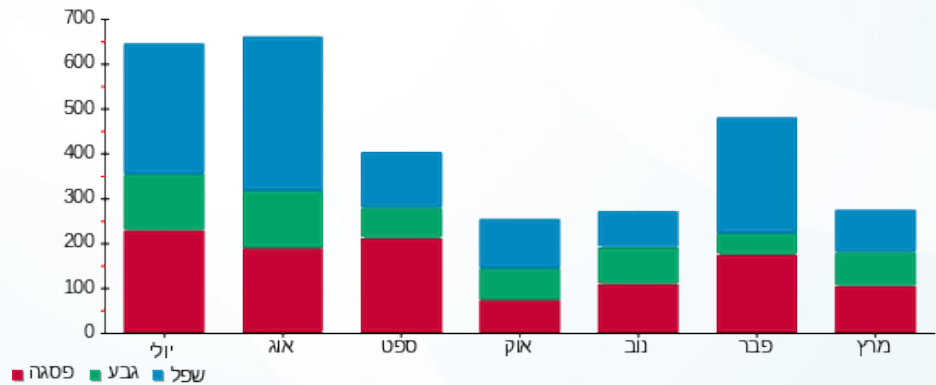

06/04/20

תאריך הפקה:

שם דייר: ד - פלג צפיר

31/03/20

תאריך קריאה נוכח:

שם אתר: עין המפרץ

01/03/20

תאריך קריאה קודמת:

לקוח/ה נכבד/ה, אנו מתכבדים להגיש את חישוב צריכת החשמל לתקופה 01/03/20 - 31/03/20:

פלג צפיר - 4 - 19051991(0x0)

סוג תעריף	סוג צריכה	קריאה קודמת	קריאה נוכחית	סה"כ צריכה בקוט"ש	מחיר לקוט"ש בא"ג	סה"כ לתשלום
פרטי חשבון עבור תאריכים:		01/03/20	31/03/20			
767		4,134.95	4,926.80	791.85	44.84	355.07 ₪

סה"כ לדייר:

שיא ביקוש	סה"כ
0.74	791.85
	355.07 ₪

19.97 ₪	תשלום קבוע	
0.00 ₪	תשלום עבור גודל חיבור ב KVA (0x0)	
375.04 ₪	סה"כ לתשלום	לא כולל מע"מ

התפלגות חיוב בש"ח לפי תעו"ז

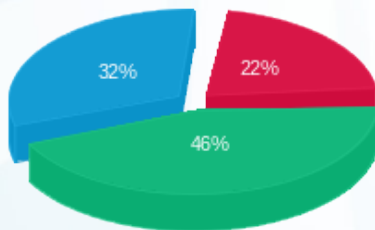

פסגה (76.70 ₪)
גבע (163.31 ₪)
שפל (115.06 ₪)

הסטוריית צריכה בקוט"ש

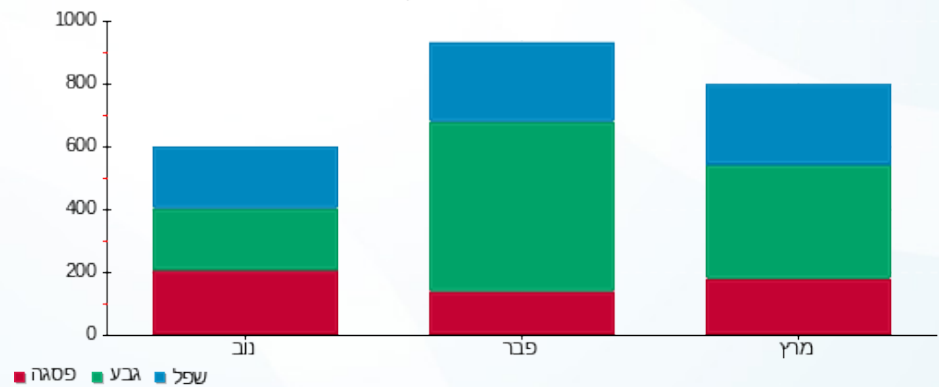

06/04/20 תאריך הפקה:
 31/03/20 תאריך קריאה נוכחית:
 01/03/20 תאריך קריאה קודמת:

שם דייר: ד - פלד אסתי ומיכה
 שם אתר: עין המפרץ

לקוח/ה נכבד/ה, אנו מתכבדים להגיש את חישוב צריכת החשמל לתקופה 01/03/20 - 31/03/20:

ד - פלד אסתי ומיכה - 1 - 70009840(0x0)

סוג תעריף	סוג צריכה	קריאה קודמת	קריאה נוכחית	סה"כ צריכה בקוט"ש	מחיר לקוט"ש בא"ג	סה"כ לתשלום
פרטי חשבון עבור תאריכים:		01/03/20	31/03/20			
767		93,641.75	94,722.36	1,080.61	44.84	484.55 ₪

סה"כ לדייר:

שיא ביקוש	סה"כ
10.23	1,080.61
	484.55 ₪

19.97 ₪	תשלום קבוע	
0.00 ₪	תשלום עבור גודל חיבור בKVA (0x0)	
504.52 ₪	סה"כ לתשלום	לא כולל מע"מ

התפלגות חיוב בש"ח לפי תעו"ז

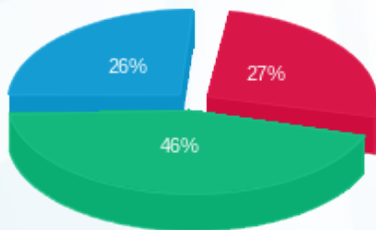

פסגה (131.32 ₪) ■
 גבע (224.97 ₪) ■
 שפל (128.26 ₪) ■

הסטוריית צריכה בקוט"ש

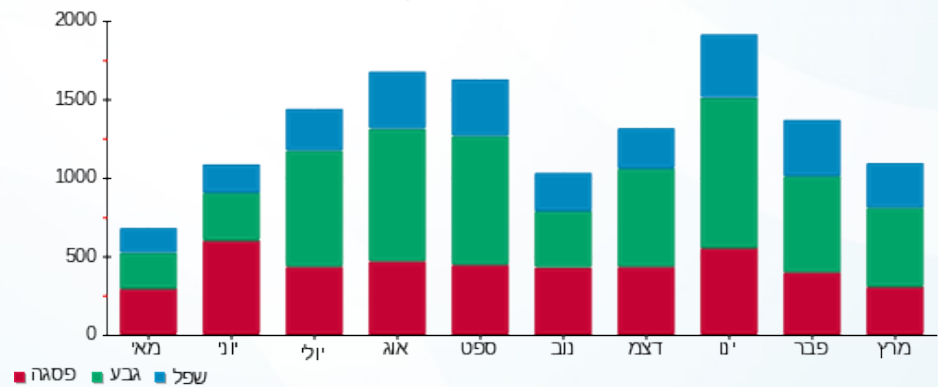

06/04/20 תאריך הפקה:
 31/03/20 תאריך קריאה נוכחית:
 01/03/20 תאריך קריאה קודמת:

שם דייר: ד - פלד שחר
 שם אתר: עין המפרץ

לקוח/ה נכבד/ה, אנו מתכבדים להגיש את חישוב צריכת החשמל לתקופה 01/03/20 - 31/03/20:

ד - פלד שחר - 3 - 70058944 (0x0)

סוג תעריף	סוג צריכה	קריאה קודמת	קריאה נוכחית	סה"כ צריכה בקוט"ש	מחיר לקוט"ש בא"ג	סה"כ לתשלום
פרטי חשבון עבור תאריכים:		01/03/20	31/03/20			
767		37,728.12	37,970.39	242.27	44.84	108.63 ₪

סה"כ לדייר:

שיא ביקוש	סה"כ
	242.27
	108.63 ₪

19.97 ₪	תשלום קבוע	
0.00 ₪	תשלום עבור גודל חיבור ב KVA (0x0)	
128.60 ₪	סה"כ לתשלום	לא כולל מע"מ

התפלגות חיוב בש"ח לפי תעו"ז

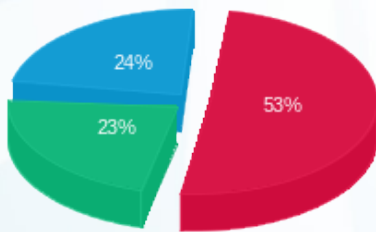

פסגה (57.70 ₪)
 גבע (25.01 ₪)
 שפל (25.92 ₪)

הסטוריית צריכה בקוט"ש

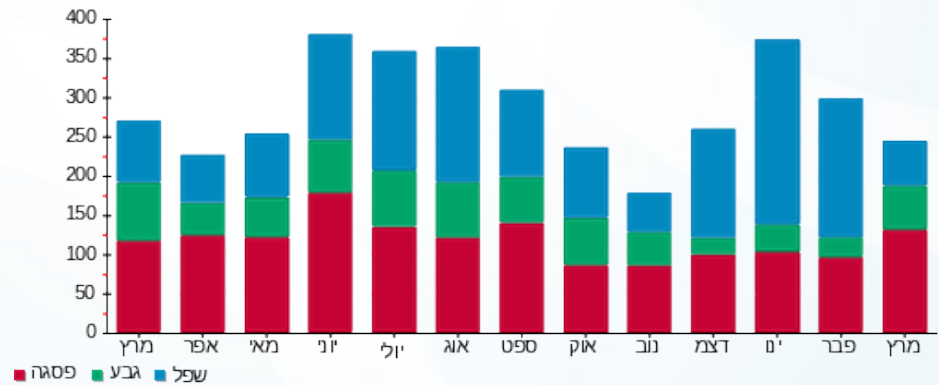

06/04/20 תאריך הפקה:
 31/03/20 תאריך קריאה נוכחית:
 01/03/20 תאריך קריאה קודמת:

שם דייר: ד - פלד תור וקרן
 שם אתר: עין המפרץ

לקוח/ה נכבד/ה, אנו מתכבדים להגיש את חישוב צריכת החשמל לתקופה 01/03/20 - 31/03/20:

ד - פלד תור וקרן - 1 - 70058984(0x0)

סוג תעריף	סוג צריכה	קריאה קודמת	קריאה נוכחית	סה"כ צריכה בקוט"ש	מחיר לקוט"ש בא"ג	סה"כ לתשלום
פרטי חשבון עבור תאריכים:		01/03/20	31/03/20			
767		81,834.31	82,598.83	764.51	44.84	342.81 ₪

סה"כ לדייר:

שיא ביקוש	סה"כ
	764.51
	342.81 ₪

19.97 ₪	תשלום קבוע	
0.00 ₪	תשלום עבור גודל חיבור בKVA (0x0)	
362.78 ₪	סה"כ לתשלום	לא כולל מע"מ

התפלגות חיוב בש"ח לפי תעו"ז

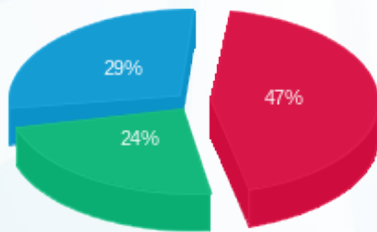

פסגה (159.50 ₪) ■
 גבע (83.28 ₪) ■
 שפל (100.02 ₪) ■

הסטוריית צריכה בקוט"ש

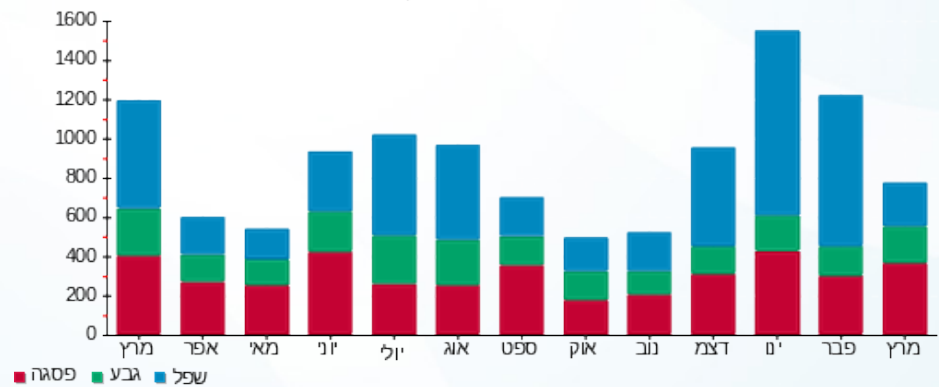

06/04/20 תאריך הפקה:
 31/03/20 תאריך קריאה נוכחית:
 01/03/20 תאריך קריאה קודמת:

שם דייר: ד - פלור אילת
 שם אתר: עין המפרץ

לקוח/ה נכבד/ה, אנו מתכבדים להגיש את חישוב צריכת החשמל לתקופה 01/03/20 - 31/03/20:

ד - פלור אילת - 1 - 17312668(0x0)

סוג תעריף	סוג צריכה	קריאה קודמת	קריאה נוכחית	סה"כ צריכה בקוט"ש	מחיר לקוט"ש בא"ג	סה"כ לתשלום
פרטי חשבון עבור תאריכים:		01/03/20	31/03/20			
767		1,617.20	1,927.30	310.10	44.84	139.05 ₪

סה"כ לדייר:

שיא ביקוש	סה"כ
343.60	310.10
	139.05 ₪

19.97 ₪	תשלום קבוע	
0.00 ₪	תשלום עבור גודל חיבור ב-KVA (0x0)	
159.02 ₪	סה"כ לתשלום	לא כולל מע"מ

התפלגות חיוב בש"ח לפי תעו"ז

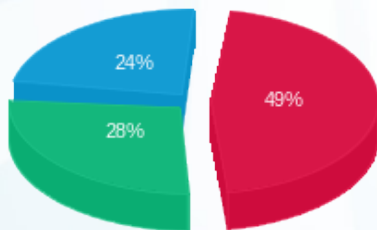

פסגה (67.71 ₪)
 גבע (38.25 ₪)
 שפל (33.09 ₪)

הסטוריית צריכה בקוט"ש

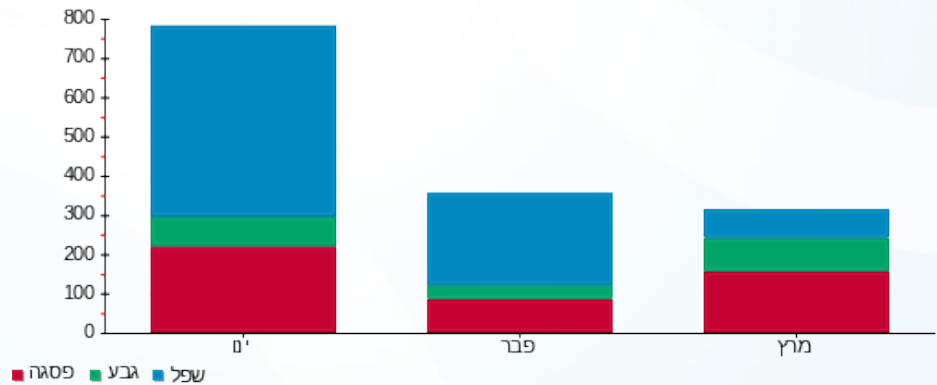

06/04/20 תאריך הפקדה:
 31/03/20 תאריך קריאה נוכחית:
 01/03/20 תאריך קריאה קודמת:

שם דייר: ד - פלור עדה ויהודה
 שם אתר: עין המפרץ

לקוח/ה נכבד/ה, אנו מתכבדים להגיש את חישוב צריכת החשמל לתקופה 01/03/20 - 31/03/20:

ד - פלור עדה ויהודה - 1 - 81026450(0x0)

סוג תעריף	סוג צריכה	קריאה קודמת	קריאה נוכחית	סה"כ צריכה בקוט"ש	מחיר לקוט"ש בא"ג	סה"כ לתשלום
פרטי חשבון עבור תאריכים:		01/03/20	31/03/20			
767		33,853.59	34,654.27	800.68	44.84	359.02 ₪

סה"כ לדייר:

סה"כ	שיא ביקוש
800.68	7.89
359.02 ₪	

19.97 ₪	תשלום קבוע	
0.00 ₪	תשלום עבור גודל חיבור בKVA (0x0)	
378.99 ₪	סה"כ לתשלום	לא כולל מע"מ

התפלגות חיוב בש"ח לפי תעו"ז

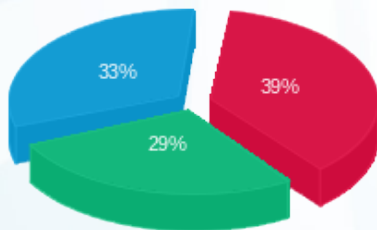

פסגה (138.70 ₪) ■
 גבע (103.02 ₪) ■
 שפל (117.31 ₪) ■

הסטוריית צריכה בקוט"ש

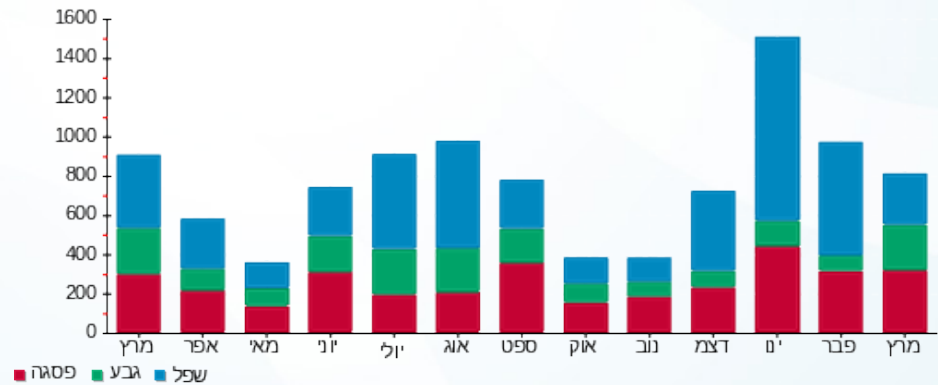



06/04/20

תאריך הפקדה:

שם דייר: ד - פפר יונה ואיסי

31/03/20

תאריך קריאה נוכחית:

שם אתר: עין המפרץ

01/03/20

תאריך קריאה קודמת:

לקוח/ה נכבד/ה, אנו מתכבדים להגיש את חישוב צריכת החשמל לתקופה 01/03/20 - 31/03/20:

ד - פפר יונה ואיסי - 1 - 81025340(0x0)

סוג תעריף	סוג צריכה	קריאה קודמת	קריאה נוכחית	סה"כ צריכה בקוט"ש	מחיר לקוט"ש בא"ג	סה"כ לתשלום
פרטי חשבון עבור תאריכים:		01/03/20	31/03/20			
767		45,942.37	46,469.75	527.38	44.84	236.48 ₪

סה"כ לדייר:

שיא ביקוש	סה"כ
6.55	527.38
	236.48 ₪

19.97 ₪	תשלום קבוע	
0.00 ₪	תשלום עבור גודל חיבור בKVA (0x0)	
256.45 ₪	סה"כ לתשלום	לא כולל מע"מ

התפלגות חיוב בש"ח לפי תעו"ז

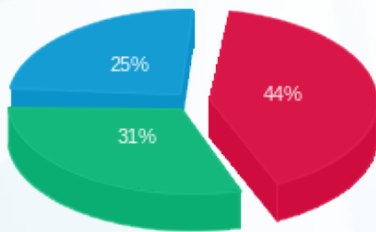

- פסגה (102.95 ₪) ■
- גבע (73.80 ₪) ■
- שפל (59.72 ₪) ■

הסטוריית צריכה בקוט"ש

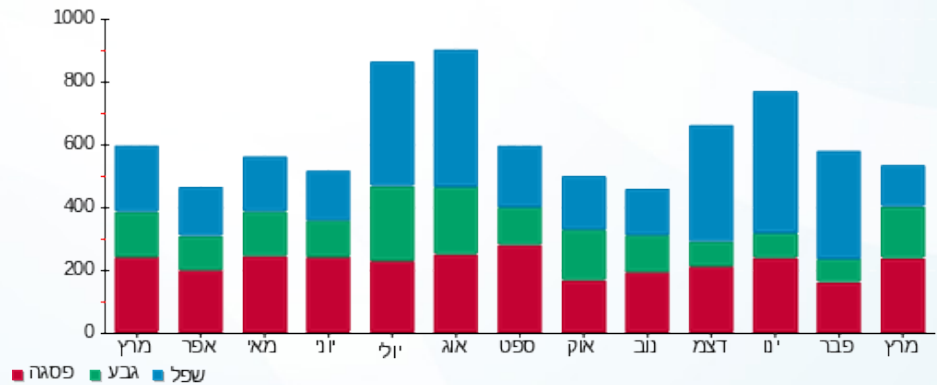



06/04/20

תאריך הפקדה:

שם דייר: ד - פרדו מתי ואיתי

31/03/20

תאריך קריאה נוכחית:

שם אתר: עין המפרץ

01/03/20

תאריך קריאה קודמת:

לקוח/ה נכבד/ה, אנו מתכבדים להגיש את חישוב צריכת החשמל לתקופה 01/03/20 - 31/03/20:

ד - פרדו מתי ואיתי - 1 - 81025801(0x0)

סוג תעריף	סוג צריכה	קריאה קודמת	קריאה נוכחית	סה"כ צריכה בקוט"ש	מחיר לקוט"ש בא"ג	סה"כ לתשלום
פרטי חשבון עבור תאריכים:		01/03/20	31/03/20			
767		67,707.67	68,386.87	679.20	44.84	304.55 ₪

סה"כ לדייר:

שיא ביקוש	סה"כ
9.06	679.20
	304.55 ₪

19.97 ₪	תשלום קבוע	
0.00 ₪	תשלום עבור גודל חיבור בKVA (0x0)	
324.52 ₪	סה"כ לתשלום	לא כולל מע"מ

התפלגות חיוב בש"ח לפי תעו"ז

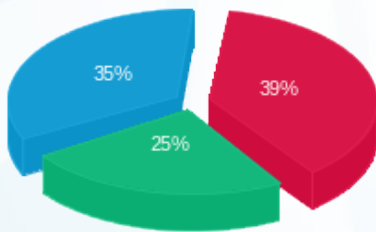

פסגה (120.16 ₪) 39%
 גבע (77.47 ₪) 25%
 שפל (106.92 ₪) 35%

הסטוריית צריכה בקוט"ש

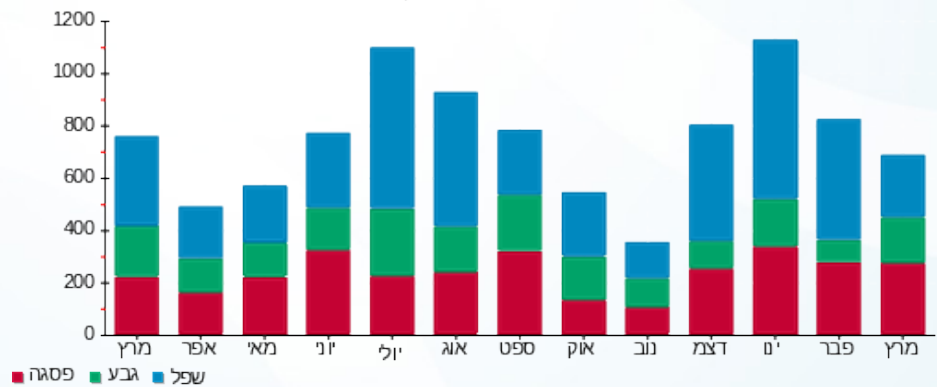

06/04/20 תאריך הפקה:
 31/03/20 תאריך קריאה נוכחית:
 01/03/20 תאריך קריאה קודמת:

שם דייר: ד - פרדו שלומית ויוסף
 שם אתר: עין המפרץ

לקוח/ה נכבד/ה, אנו מתכבדים להגיש את חישוב צריכת החשמל לתקופה 01/03/20 - 31/03/20:

ד - פרדו שלומית ויוסף - 1 - 70000267(0x0)

סוג תעריף	סוג צריכה	קריאה קודמת	קריאה נוכחית	סה"כ צריכה בקוט"ש	מחיר לקוט"ש בא"ג	סה"כ לתשלום
פרטי חשבון עבור תאריכים:		01/03/20	31/03/20			
767		59,744.52	60,002.64	258.12	44.84	115.74 ₪

סה"כ לדייר:

שיא ביקוש	סה"כ
3.10	258.12
	115.74 ₪

19.97 ₪	תשלום קבוע	
0.00 ₪	תשלום עבור גודל חיבור בKVA (0x0)	
135.71 ₪	סה"כ לתשלום	לא כולל מע"מ

התפלגות חיוב בש"ח לפי תעו"ז

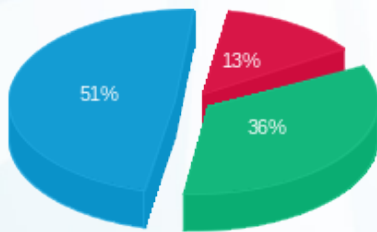

פסגה (15.57 ₪)
 גבע (41.36 ₪)
 שפל (58.81 ₪)

הסטוריית צריכה בקוט"ש

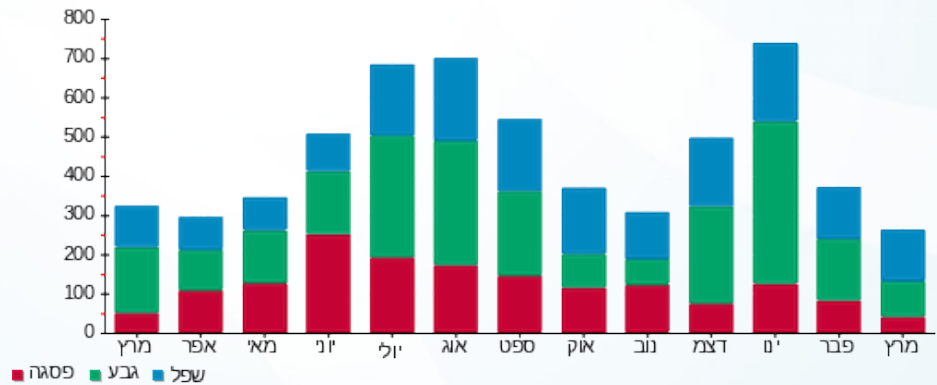



06/04/20

תאריך הפקה:

שם דייר: ד - פרטליס רזי

31/03/20

תאריך קריאה נוכחית:

שם אתר: עין המפרץ

01/03/20

תאריך קריאה קודמת:

לקוח/ה נכבד/ה, אנו מתכבדים להגיש את חישוב צריכת החשמל לתקופה 01/03/20 - 31/03/20:

ד - פרטליס רזי - 1 - 70033688(0x0)

סוג תעריף	סוג צריכה	קריאה קודמת	קריאה נוכחית	סה"כ צריכה בקוט"ש	מחיר לקוט"ש בא"ג	סה"כ לתשלום
פרטי חשבון עבור תאריכים:		01/03/20	31/03/20			
767		135,382.08	136,291.31	909.22	44.84	407.70 ₪

סה"כ לדייר:

סה"כ	שיא ביקוש
909.22	6.67
407.70 ₪	

תשלום קבוע	תשלום עבור גודל חיבור בKVA (0x0)	סה"כ לתשלום	לא כולל מע"מ
19.97 ₪	0.00 ₪	427.67 ₪	

התפלגות חיוב בש"ח לפי תעו"ז

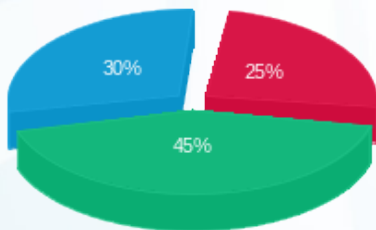

- פסגה (102.75 ₪) 25%
- גבע (183.54 ₪) 45%
- שפל (121.41 ₪) 30%

הסטוריית צריכה בקוט"ש

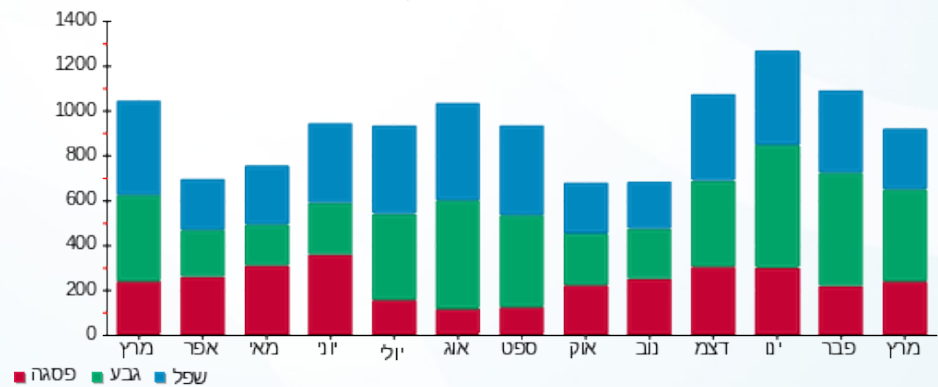

06/04/20 תאריך הפקדה:
 31/03/20 תאריך קריאה נוכחית:
 01/03/20 תאריך קריאה קודמת:

שם דייר: ד - פרי אורה וחיים
 שם אתר: עין המפרץ

לקוח/ה נכבד/ה, אנו מתכבדים להגיש את חישוב צריכת החשמל לתקופה 01/03/20 - 31/03/20:

ד - פרי אורה וחיים - 1 - 81025805(0x0)

סוג תעריף	סוג צריכה	קריאה קודמת	קריאה נוכחית	סה"כ צריכה בקוט"ש	מחיר לקוט"ש בא"ג	סה"כ לתשלום
פרטי חשבון עבור תאריכים:		01/03/20	31/03/20			
767		34,930.41	35,620.56	690.15	44.84	309.46 ₪

סה"כ לדייר:

סה"כ	שיא ביקוש
690.15	7.20
309.46 ₪	

19.97 ₪	תשלום קבוע	
0.00 ₪	תשלום עבור גודל חיבור ב-KVA (0x0)	
329.43 ₪	סה"כ לתשלום	לא כולל מע"מ

התפלגות חיוב בש"ח לפי תעו"ז

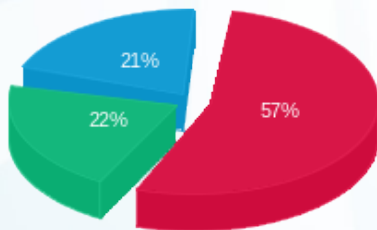

פסגה (177.75 ₪)
 גבע (66.73 ₪)
 שפל (64.99 ₪)

הסטוריית צריכה בקוט"ש

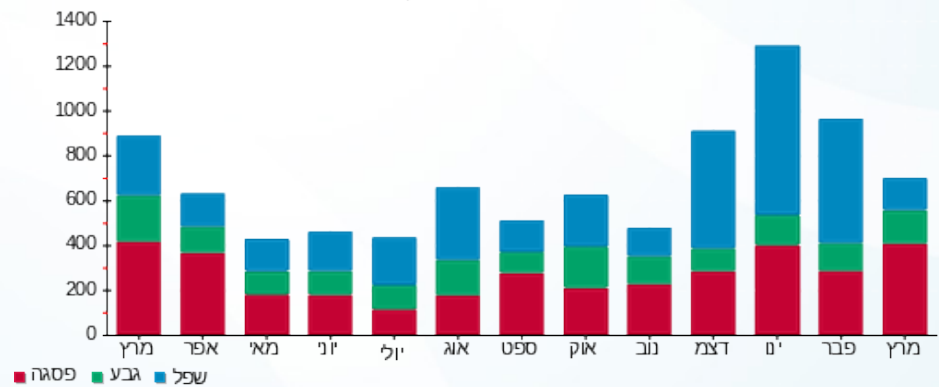

06/04/20 תאריך הפקה:
 31/03/20 תאריך קריאה נוכחית:
 01/03/20 תאריך קריאה קודמת:

שם דייר: ד - פרי נטע ואייל
 שם אתר: עין המפרץ

לקוח/ה נכבד/ה, אנו מתכבדים להגיש את חישוב צריכת החשמל לתקופה 01/03/20 - 31/03/20:

ד - פרי נטע ואייל - 4 - 19093213(0x0)

סוג תעריף	סוג צריכה	קריאה קודמת	קריאה נוכחית	סה"כ צריכה בקוט"ש	מחיר לקוט"ש בא"ג	סה"כ לתשלום
פרטי חשבון עבור תאריכים:		01/03/20	31/03/20			
767		3,895.60	4,612.80	717.20	44.84	321.59 ₪

סה"כ לדייר:

שיא ביקוש	סה"כ
0.97	717.20
	321.59 ₪

19.97 ₪	תשלום קבוע	
0.00 ₪	תשלום עבור גודל חיבור ב-KVA (0x0)	
341.56 ₪	סה"כ לתשלום	לא כולל מע"מ

התפלגות חיוב בש"ח לפי תעו"ז

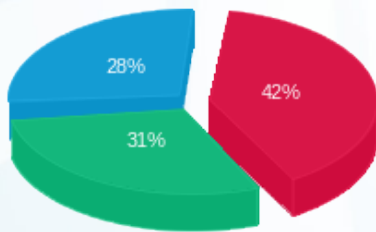

פסגה (134.30 ₪)
 גבע (98.38 ₪)
 שפל (88.92 ₪)

הסטוריית צריכה בקוט"ש

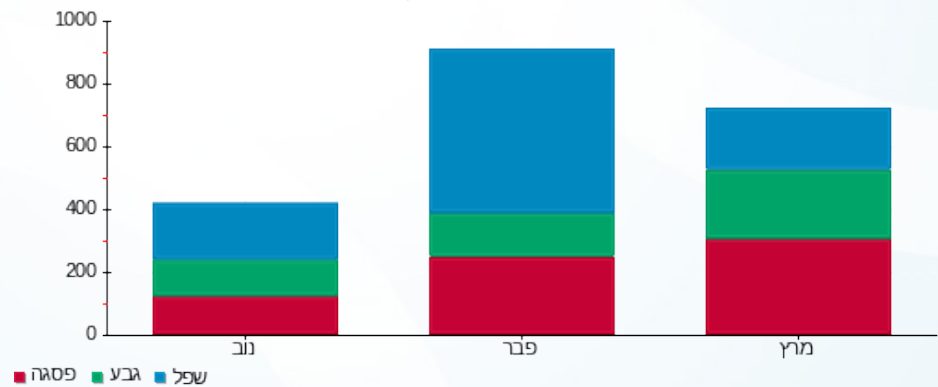

06/04/20 תאריך הפקה:
 31/03/20 תאריך קריאה נוכחית:
 01/03/20 תאריך קריאה קודמת:

שם דייר: ד - פריזר אורג
 שם אתר: עין המפרץ

לקוח/ה נכבד/ה, אנו מתכבדים להגיש את חישוב צריכת החשמל לתקופה 01/03/20 - 31/03/20:

פריזר אורג - 3 - 15091212(0x0)

סוג תעריף	סוג צריכה	קריאה קודמת	קריאה נוכחית	סה"כ צריכה בקוט"ש	מחיר לקוט"ש בא"ג	סה"כ לתשלום
פרטי חשבון עבור תאריכים:		01/03/20	31/03/20			
767		37,103.90	38,068.65	964.75	44.84	432.59 ₪

סה"כ לדייר:

שיא ביקוש	סה"כ
	964.75
	432.59 ₪

19.97 ₪	תשלום קבוע	
0.00 ₪	תשלום עבור גודל חיבור בKVA (0x0)	
452.56 ₪	סה"כ לתשלום	לא כולל מע"מ

התפלגות חיוב בש"ח לפי תעו"ז

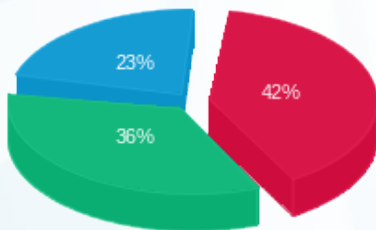

פסגה (181.27 ₪)
 גבע (153.78 ₪)
 שפל (97.55 ₪)

הסטוריית צריכה בקוט"ש

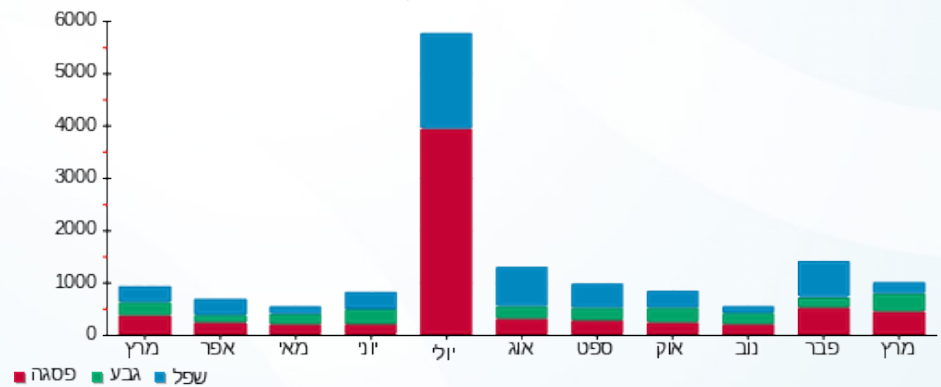

06/04/20

תאריך הפקה:

שם דייר: ד - פריזר דינה

31/03/20

תאריך קריאה נוכחית:

שם אתר: עין המפרץ

01/03/20

תאריך קריאה קודמת:

לקוח/ה נכבד/ה, אנו מתכבדים להגיש את חישוב צריכת החשמל לתקופה 01/03/20 - 31/03/20:

ד - פריזר דינה - 1 - 70035522(0x0)

סוג תעריף	סוג צריכה	קריאה קודמת	קריאה נוכחית	סה"כ צריכה בקוט"ש	מחיר לקוט"ש בא"ג	סה"כ לתשלום
פרטי חשבון עבור תאריכים:		01/03/20	31/03/20			
767		143,488.14	144,761.32	1,273.18	44.84	570.89 ₪

סה"כ לדירה:

שיא ביקוש	סה"כ
7.25	1,273.18
	570.89 ₪

19.97 ₪	תשלום קבוע	
0.00 ₪	תשלום עבור גודל חיבור ב-KVA (0x0)	
590.86 ₪	סה"כ לתשלום	לא כולל מע"מ

התפלגות חיוב בש"ח לפי תעו"ז

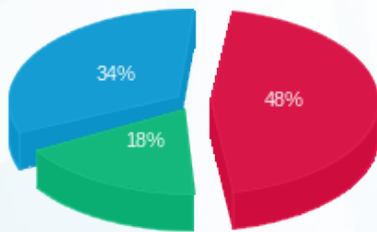

- פסגה (274.55 ₪)
- גבע (102.90 ₪)
- שפל (193.44 ₪)

הסטוריית צריכה בקוט"ש

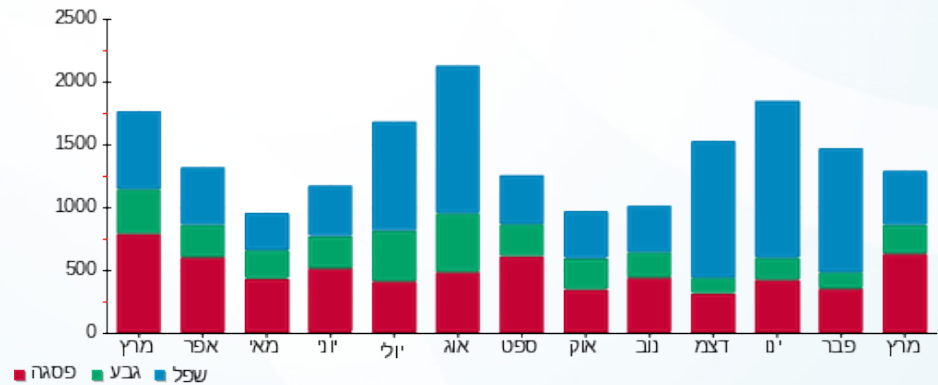



06/04/20 תאריך הפקה:
 31/03/20 תאריך קריאה נוכחית:
 01/03/20 תאריך קריאה קודמת:

שם דייר: ד - פרקש מעין ושמוליק
 שם אתר: עין המפרץ

לקוח/ה נכבד/ה, אנו מתכבדים להגיש את חישוב צריכת החשמל לתקופה 01/03/20 - 31/03/20:

פרקש מעין ושמוליק - 1 - 70038502(0x0)

סוג תעריף	סוג צריכה	קריאה קודמת	קריאה נוכחית	סה"כ צריכה בקוט"ש	מחיר לקוט"ש בא"ג	סה"כ לתשלום
פרטי חשבון עבור תאריכים:		01/03/20	31/03/20			
767		133,853.66	134,670.62	816.96	44.84	366.33 ₪

סה"כ לדייר:

שיא ביקוש	סה"כ
8.41	816.96
	366.33 ₪

תשלום קבוע	תשלום עבור גודל חיבור בKVA (0x0)	סה"כ לתשלום	לא כולל מע"מ
19.97 ₪	0.00 ₪	386.30 ₪	

התפלגות חיוב בש"ח לפי תעו"ז

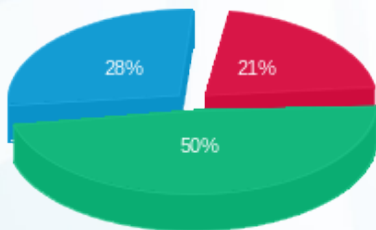

פסגה (78.37 ₪) 21%
 גבע (183.65 ₪) 50%
 שפל (104.31 ₪) 28%

הסטוריית צריכה בקוט"ש

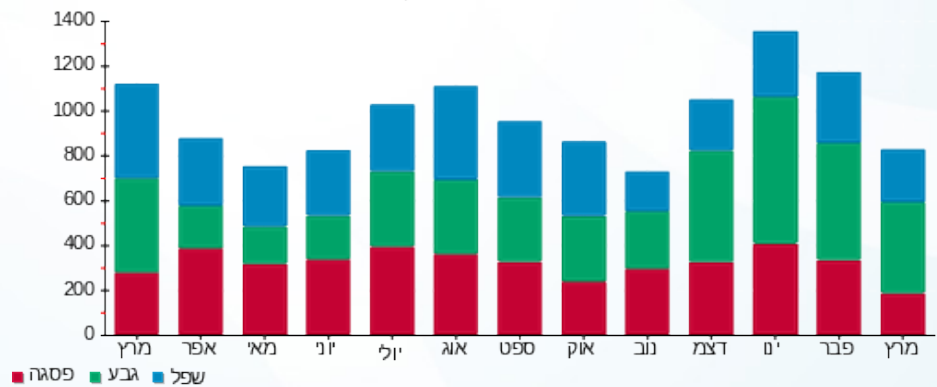

06/04/20 תאריך הפקדה:
 31/03/20 תאריך קריאה נוכחית:
 01/03/20 תאריך קריאה קודמת:

שם דייר: ד - צור אסתי
 שם אתר: עין המפרץ

לקוח/ה נכבד/ה, אנו מתכבדים להגיש את חישוב צריכת החשמל לתקופה **01/03/20 - 31/03/20**:

ד - צור אסתי - 1 - 70012976 (0x0)

סוג תעריף	סוג צריכה	קריאה קודמת	קריאה נוכחית	סה"כ צריכה בקוט"ש	מחיר לקוט"ש בא"ג	סה"כ לתשלום
פרטי חשבון עבור תאריכים:		01/03/20	31/03/20			
767		25,599.65	25,748.32	148.66	44.84	66.66 ₪

סה"כ לדייר:

שיא ביקוש	סה"כ
3.81	148.66
	66.66 ₪

תשלום קבוע	תשלום עבור גודל חיבור ב-KVA (0x0)	סה"כ לתשלום	לא כולל מע"מ
19.97 ₪	0.00 ₪	86.63 ₪	

התפלגות חיוב בש"ח לפי תעו"ז

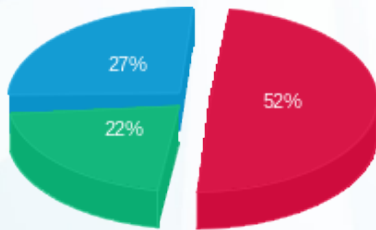

פסגה (34.35 ₪) ■
 גבע (14.40 ₪) ■
 שפל (17.91 ₪) ■

הסטוריית צריכה בקוט"ש

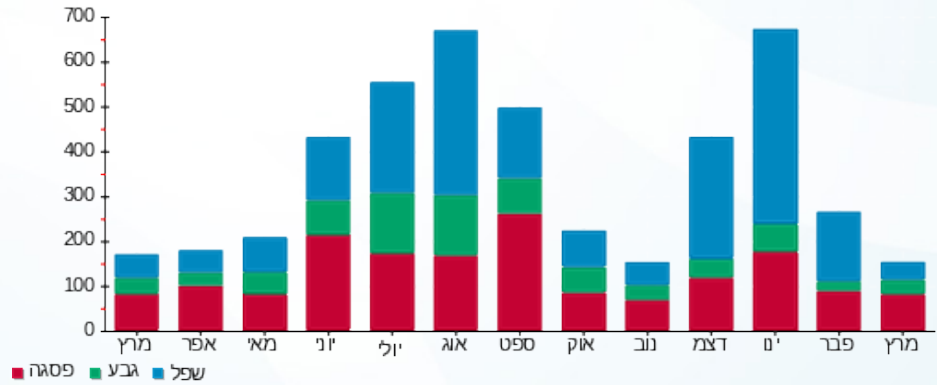



06/04/20

תאריך הפקה:

שם דייר: ד - צור אפרת

31/03/20

תאריך קריאה נוכחית:

שם אתר: עין המפרץ

01/03/20

תאריך קריאה קודמת:

לקוח/ה נכבד/ה, אנו מתכבדים להגיש את חישוב צריכת החשמל לתקופה 01/03/20 - 31/03/20:

ד - צור אפרת - 1 - 81024532(0x0)

סוג תעריף	סוג צריכה	קריאה קודמת	קריאה נוכחית	סה"כ צריכה בקוט"ש	מחיר לקוט"ש בא"ג	סה"כ לתשלום
פרטי חשבון עבור תאריכים:		01/03/20	31/03/20			
767		87,626.82	88,763.48	1,136.66	44.84	509.68 ₪

סה"כ לדייר:

שיא ביקוש	סה"כ
8.85	1,136.66
	509.68 ₪

19.97 ₪	תשלום קבוע	
0.00 ₪	תשלום עבור גודל חיבור בKVA (0x0)	
529.65 ₪	סה"כ לתשלום	לא כולל מע"מ

התפלגות חיוב בש"ח לפי תעו"ז

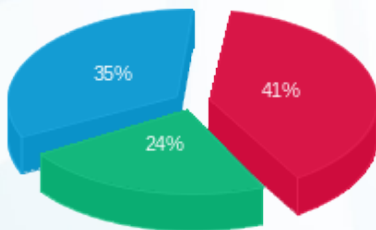

פסגה (209.91 ₪) 41%
 גבע (122.51 ₪) 24%
 שפל (177.25 ₪) 35%

הסטוריית צריכה בקוט"ש

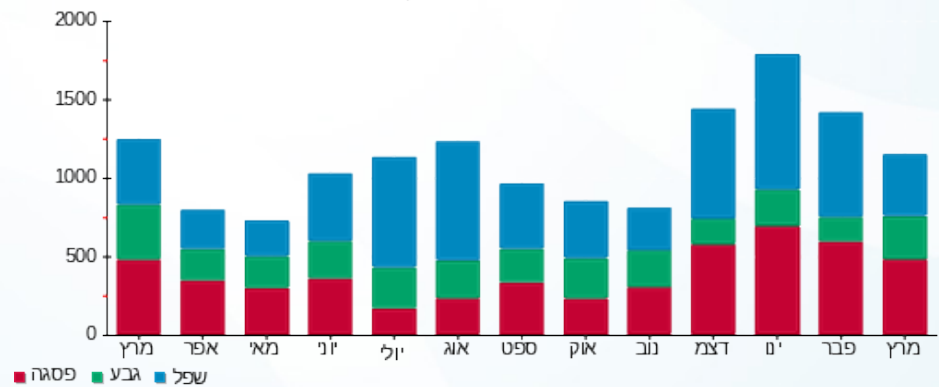

06/04/20 תאריך הפקה:
 31/03/20 תאריך קריאה נוכחי:
 01/03/20 תאריך קריאה קודמת:

שם דייר: ד - צור חובב
 שם אתר: עין המפרץ

לקוח/ה נכבד/ה, אנו מתכבדים להגיש את חישוב צריכת החשמל לתקופה 01/03/20 - 31/03/20:

ד - צור חובב - 1 - 81025418(0x0)

סוג תעריף	סוג צריכה	קריאה קודמת	קריאה נוכחית	סה"כ צריכה בקוט"ש	מחיר לקוט"ש בא"ג	סה"כ לתשלום
פרטי חשבון עבור תאריכים:		01/03/20	31/03/20			
767		46,548.32	47,206.24	657.92	44.84	295.01 ₪

סה"כ לדייר:

שיא ביקוש	סה"כ
6.93	657.92
	295.01 ₪

תשלום קבוע	תשלום עבור גודל חיבור בKVA (0x0)	סה"כ לתשלום	לא כולל מע"מ
19.97 ₪	0.00 ₪	314.98 ₪	

התפלגות חיוב בש"ח לפי תעו"ז

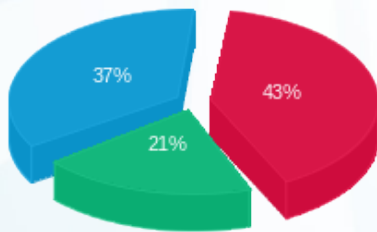

פסגה (125.78 ₪) 43%
 גבע (60.73 ₪) 21%
 שפל (108.50 ₪) 37%

הסטוריית צריכה בקוט"ש

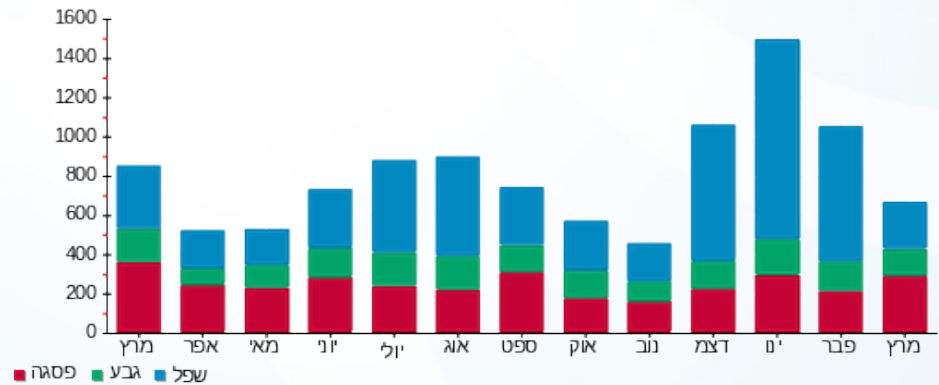



06/04/20 תאריך הפקה:
 31/03/20 תאריך קריאה נוכחית:
 01/03/20 תאריך קריאה קודמת:

שם דייר: ד - צור יאיר
 שם אתר: עין המפרץ

לקוח/ה נכבד/ה, אנו מתכבדים להגיש את חישוב צריכת החשמל לתקופה 01/03/20 - 31/03/20:

ד - צור יאיר - 1 - 70021113 (0x0)

סוג תעריף	סוג צריכה	קריאה קודמת	קריאה נוכחית	סה"כ צריכה בקוט"ש	מחיר לקוט"ש בא"ג	סה"כ לתשלום
פרטי חשבון עבור תאריכים:		01/03/20	31/03/20			
767		132,842.69	133,625.04	782.35	44.84	350.81 ₪

סה"כ לדייר:

שיא ביקוש	סה"כ
7.21	782.35
	350.81 ₪

19.97 ₪	תשלום קבוע	
0.00 ₪	תשלום עבור גודל חיבור בKVA (0x0)	
370.78 ₪	סה"כ לתשלום	לא כולל מע"מ

התפלגות חיוב בש"ח לפי תעו"ז

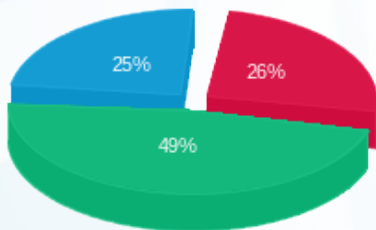

פסגה (91.62 ₪)
 גבע (173.19 ₪)
 שפל (86.00 ₪)

הסטוריית צריכה בקוט"ש

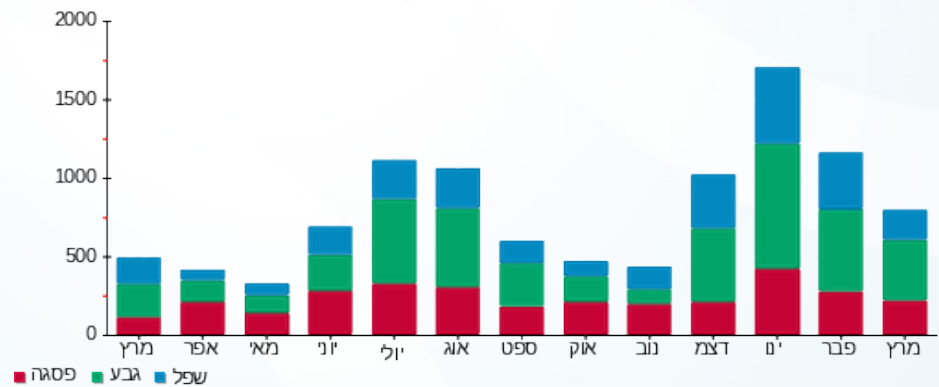



06/04/20

תאריך הפקדה:

שם דייר: ד - צור מור 1

31/03/20

תאריך קריאה נוכחית:

שם אתר: עין המפרץ

01/03/20

תאריך קריאה קודמת:

לקוח/ה נכבד/ה, אנו מתכבדים להגיש את חישוב צריכת החשמל לתקופה 01/03/20 - 31/03/20:

ד - צור מור 1 - 3 - 60007139 (0x0)

סוג תעריף	סוג צריכה	קריאה קודמת	קריאה נוכחית	סה"כ צריכה בקוט"ש	מחיר לקוט"ש בא"ג	סה"כ לתשלום
פרטי חשבון עבור תאריכים:		01/03/20	31/03/20			
767		12,892.43	13,157.29	264.87	44.84	118.77 ₪

סה"כ לדייר:

שיא ביקוש	סה"כ
	264.87
	118.77 ₪

19.97 ₪	תשלום קבוע	
0.00 ₪	תשלום עבור גודל חיבור ב KVA (0x0)	
138.74 ₪	סה"כ לתשלום	לא כולל מע"מ

התפלגות חיוב בש"ח לפי תעו"ז

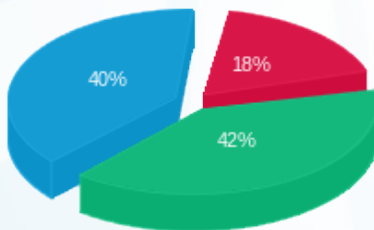

פסגה (21.56 ₪)
 גבע (49.44 ₪)
 שפל (47.76 ₪)

הסטוריית צריכה בקוט"ש

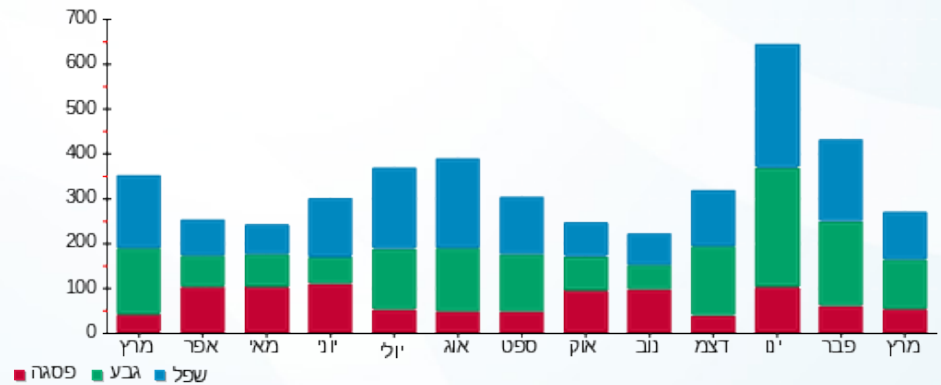

06/04/20 תאריך הפקה:
 31/03/20 תאריך קריאה נוכחי:
 01/03/20 תאריך קריאה קודמת:

שם דייר: ד - צור מור 2
 שם אתר: עין המפרץ

לקוח/ה נכבד/ה, אנו מתכבדים להגיש את חישוב צריכת החשמל לתקופה 01/03/20 - 31/03/20:

ד-צור מור - 3 - 70013226(0x0)

סוג תעריף	סוג צריכה	קריאה קודמת	קריאה נוכחית	סה"כ צריכה בקוט"ש	מחיר לקוט"ש בא"ג	סה"כ לתשלום
פרטי חשבון עבור תאריכים:		01/03/20	31/03/20			
767		2,639.58	3,195.93	556.34	44.84	249.46 ₪

סה"כ לדייר:

שיא ביקוש	סה"כ
	556.34
	249.46 ₪

19.97 ₪	תשלום קבוע	
0.00 ₪	תשלום עבור גודל חיבור בKVA (0x0)	
269.43 ₪	סה"כ לתשלום	לא כולל מע"מ

התפלגות חיוב בש"ח לפי תעו"ז

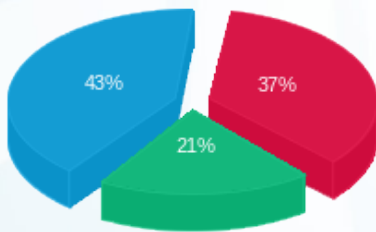

פסגה (₪ 91.26)
 גבע (₪ 51.56)
 שפל (₪ 106.65)

הסטוריית צריכה בקוט"ש

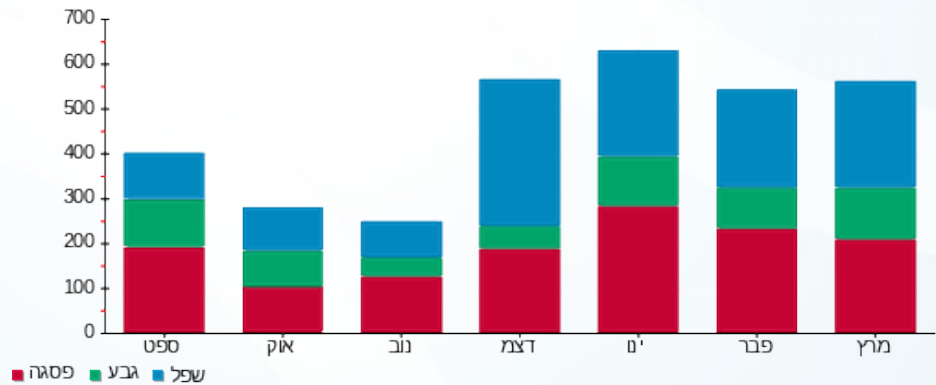



06/04/20

תאריך הפקדה:

שם דייר: ד - צור תובל ואהובה

31/03/20

תאריך קריאה נוכחית:

שם אתר: עין המפרץ

01/03/20

תאריך קריאה קודמת:

לקוח/ה נכבד/ה, אנו מתכבדים להגיש את חישוב צריכת החשמל לתקופה 01/03/20 - 31/03/20:

ד - צור תובל ואהובה - 1 - 81025185(0x0)

סוג תעריף	סוג צריכה	קריאה קודמת	קריאה נוכחית	סה"כ צריכה בקוט"ש	מחיר לקוט"ש בא"ג	סה"כ לתשלום
פרטי חשבון עבור תאריכים:		01/03/20	31/03/20			
767		51,172.95	51,747.11	574.16	44.84	257.45 ₪

סה"כ לדייר:

שיא ביקוש	סה"כ
5.51	574.16
	257.45 ₪

19.97 ₪	תשלום קבוע	
0.00 ₪	תשלום עבור גודל חיבור בKVA (0x0)	
277.42 ₪	סה"כ לתשלום	לא כולל מע"מ

התפלגות חיוב בש"ח לפי תעו"ז

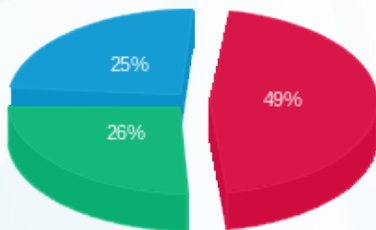

פסגה (125.22 ₪) ■
 גבע (67.59 ₪) ■
 שפל (64.64 ₪) ■

הסטוריית צריכה בקוט"ש

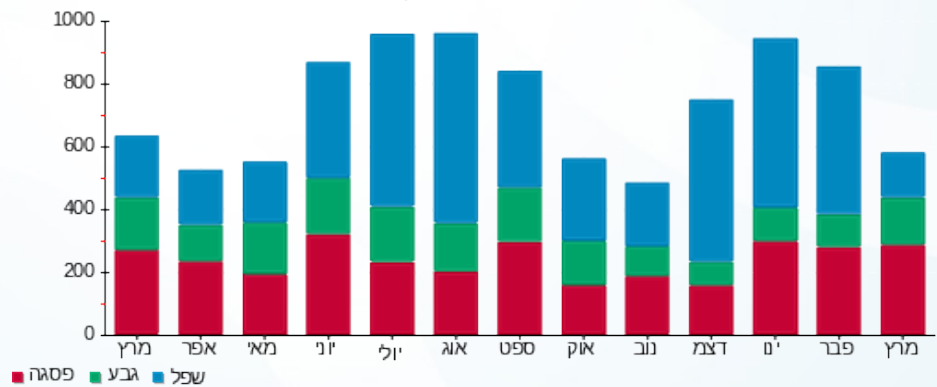

06/04/20 תאריך הפקה:
 31/03/20 תאריך קריאה נוכחית:
 01/03/20 תאריך קריאה קודמת:

שם דייר: ד - צימט לורי ושמואל
 שם אתר: עין המפרץ

לקוח/ה נכבד/ה, אנו מתכבדים להגיש את חישוב צריכת החשמל לתקופה 01/03/20 - 31/03/20:

ד - צימט לורי ושמואל - 1 - 70005314 (0x0)

סוג תעריף	סוג צריכה	קריאה קודמת	קריאה נוכחית	סה"כ צריכה בקוט"ש	מחיר לקוט"ש בא"ג	סה"כ לתשלום
פרטי חשבון עבור תאריכים:		01/03/20	31/03/20			
767		133,202.47	134,423.03	1,220.57	44.84	547.30 ₪

סה"כ לדייר:

שיא ביקוש	סה"כ
9.64	1,220.57
	547.30 ₪

19.97 ₪	תשלום קבוע	
0.00 ₪	תשלום עבור גודל חיבור ב KVA (0x0)	
567.27 ₪	סה"כ לתשלום	לא כולל מע"מ

התפלגות חיוב בש"ח לפי תעו"ז

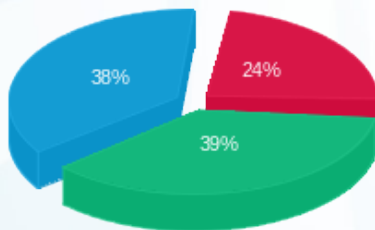

פסגה (128.78 ₪) ■
 גבע (210.91 ₪) ■
 שפל (207.62 ₪) ■

הסטוריית צריכה בקוט"ש

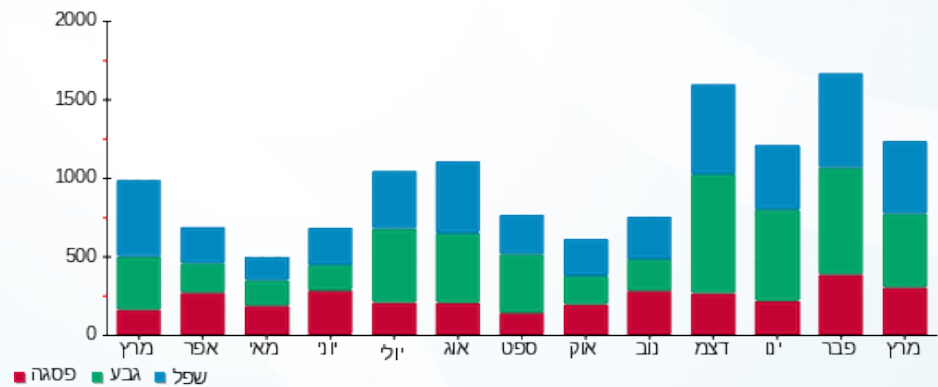

06/04/20 תאריך הפקה:
 31/03/20 תאריך קריאה נוכחית:
 01/03/20 תאריך קריאה קודמת:

שם דייר: ד - צרפתי חגית
 שם אתר: עין המפרץ

לקוח/ה נכבד/ה, אנו מתכבדים להגיש את חישוב צריכת החשמל לתקופה **01/03/20 - 31/03/20**:

ד - צרפתי חגית - 1 - 70000602 (0x0)

סוג תעריף	סוג צריכה	קריאה קודמת	קריאה נוכחית	סה"כ צריכה בקוט"ש	מחיר לקוט"ש בא"ג	סה"כ לתשלום
פרטי חשבון עבור תאריכים:		01/03/20	31/03/20			
767		16,092.16	16,298.08	205.92	44.84	92.33 ₪

סה"כ לדייר:

סה"כ	שיא ביקוש
205.92	4.48
92.33 ₪	

תשלום קבוע	תשלום עבור גודל חיבור ב KVA (0x0)	סה"כ לתשלום	לא כולל מע"מ
19.97 ₪	0.00 ₪	112.30 ₪	

התפלגות חיוב בש"ח לפי תעו"ז

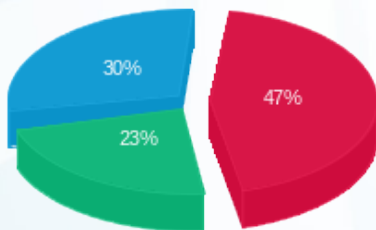

פסגה (43.44 ₪)
 גבע (21.53 ₪)
 שפל (27.36 ₪)

הסטוריית צריכה בקוט"ש

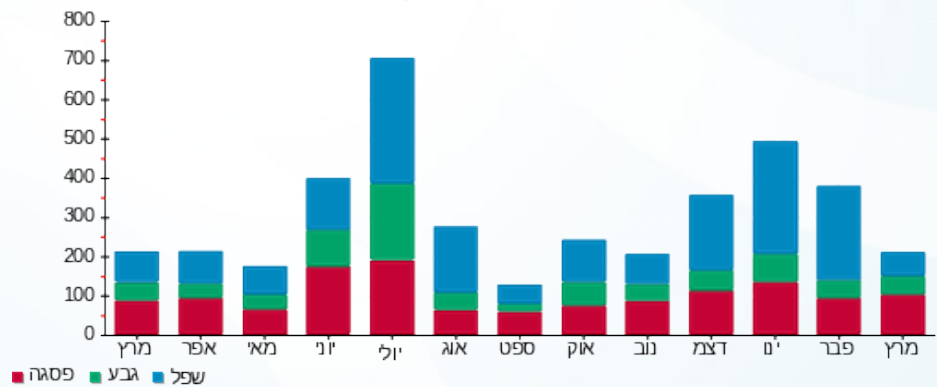

06/04/20 תאריך הפקה:
 31/03/20 תאריך קריאה נוכחית:
 01/03/20 תאריך קריאה קודמת:

שם דייר: ד - צרפתי לבנה ושרי
 שם אתר: עין המפרץ

לקוח/ה נכבד/ה, אנו מתכבדים להגיש את חישוב צריכת החשמל לתקופה 01/03/20 - 31/03/20:

ד - צרפתי לבנה ושרי - 1 - 17313110(0x0)

סוג תעריף	סוג צריכה	קריאה קודמת	קריאה נוכחית	סה"כ צריכה בקוט"ש	מחיר לקוט"ש בא"ג	סה"כ לתשלום
פרטי חשבון עבור תאריכים:		01/03/20	31/03/20			
767		11,678.10	12,446.10	768.00	44.84	344.37 ₪

סה"כ לדייר:

שיא ביקוש	סה"כ
9.98	768.00
	344.37 ₪

19.97 ₪	תשלום קבוע	
0.00 ₪	תשלום עבור גודל חיבור בKVA (0x0)	
364.34 ₪	סה"כ לתשלום	לא כולל מע"מ

התפלגות חיוב בש"ח לפי תעו"ז

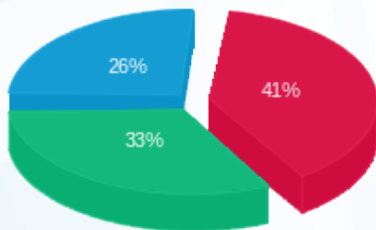

פסגה (140.30 ₪) ■
 גבע (113.94 ₪) ■
 שפל (90.13 ₪) ■

הסטוריית צריכה בקוט"ש

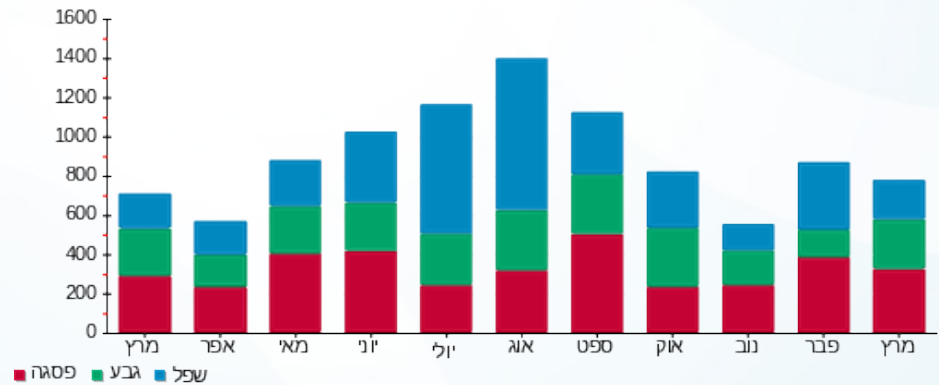

06/04/20 תאריך הפקדה:
 31/03/20 תאריך קריאה נוכחית:
 01/03/20 תאריך קריאה קודמת:

שם דייר: ד - קארין בן אשר
 שם אתר: עין המפרץ

לקוח/ה נכבד/ה, אנו מתכבדים להגיש את חישוב צריכת החשמל לתקופה 01/03/20 - 31/03/20:

ד - קארין בן אשר - 1 - 70046260(0x0)

סוג תעריף	סוג צריכה	קריאה קודמת	קריאה נוכחית	סה"כ צריכה בקוט"ש	מחיר לקוט"ש בא"ג	סה"כ לתשלום
פרטי חשבון עבור תאריכים:		01/03/20	31/03/20			
767		22,071.98	22,763.39	691.42	44.84	310.03 ₪

סה"כ לדייר:

שיא ביקוש	סה"כ
6.30	691.42
	310.03 ₪

19.97 ₪	תשלום קבוע	
0.00 ₪	תשלום עבור גודל חיבור בKVA (0x0)	
330.00 ₪	סה"כ לתשלום	לא כולל מע"מ

התפלגות חיוב בש"ח לפי תעו"ז

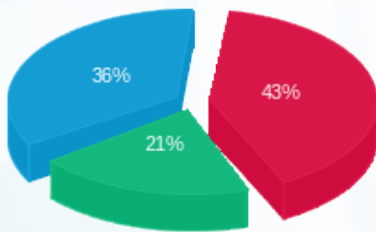

פסגה (132.83 ₪) ■
 גבע (64.55 ₪) ■
 שפל (112.65 ₪) ■

הסטוריית צריכה בקוט"ש

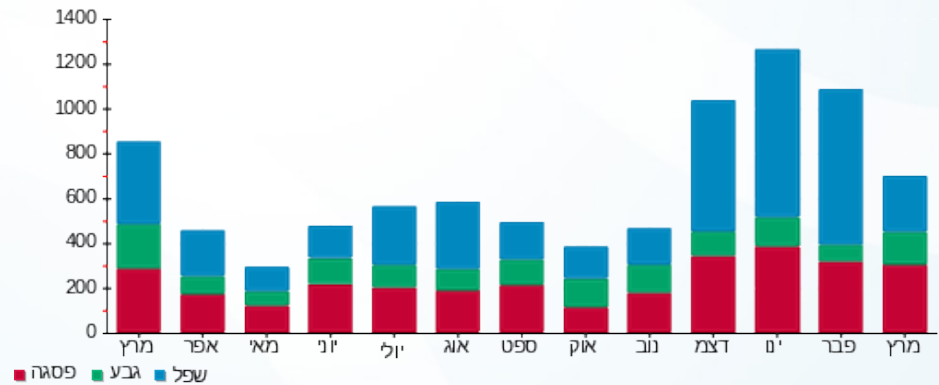

06/04/20

תאריך הפקה:

שם דייר: ד - קון עומר (לא' 3)

31/03/20

תאריך קריאה נוכחית:

שם אתר: עין המפרץ

01/03/20

תאריך קריאה קודמת:

לקוח/ה נכבד/ה, אנו מתכבדים להגיש את חישוב צריכת החשמל לתקופה 01/03/20 - 31/03/20:

ד - קון עומר (לא' 3) - 3 - 81026145(0x0)

סוג תעריף	סוג צריכה	קריאה קודמת	קריאה נוכחית	סה"כ צריכה בקוט"ש	מחיר לקוט"ש בא"ג	סה"כ לתשלום
פרטי חשבון עבור תאריכים:		01/03/20	31/03/20			
767		6,841.68	6,994.36	152.68	44.84	68.46 ₪

סה"כ לדייר:

שיא ביקוש	סה"כ
	152.68
	68.46 ₪

19.97 ₪	תשלום קבוע	
0.00 ₪	תשלום עבור גודל חיבור בKVA (0x0)	
88.43 ₪	סה"כ לתשלום	לא כולל מע"מ

התפלגות חיוב בש"ח לפי תעו"ז

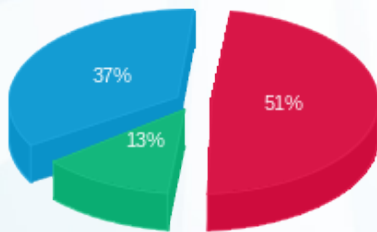

פסגה (₪ 34.70)
 גבע (₪ 8.77)
 שפל (₪ 24.99)

הסטוריית צריכה בקוט"ש

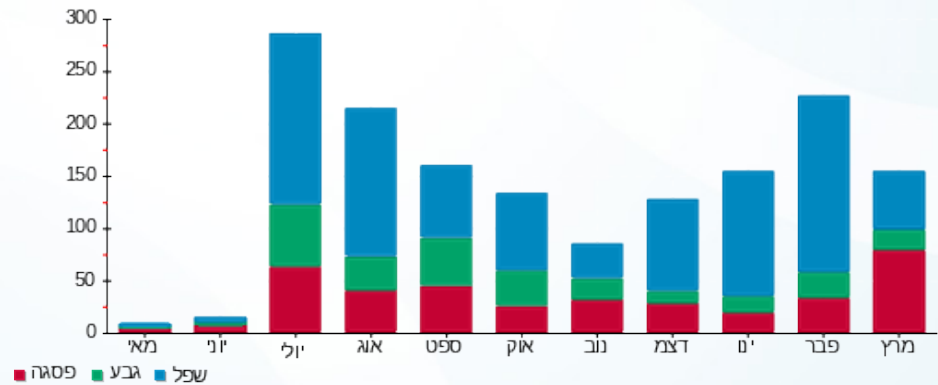

06/04/20 תאריך הפקדה:
 31/03/20 תאריך קריאה נוכחית:
 01/03/20 תאריך קריאה קודמת:

שם דייר: ד - קון שרון ויליך
 שם אתר: עין המפרץ

לקוח/ה נכבד/ה, אנו מתכבדים להגיש את חישוב צריכת החשמל לתקופה 01/03/20 - 31/03/20:

ד - קון שרון ויליך - 1 - 70037747(0x0)

סוג תעריף	סוג צריכה	קריאה קודמת	קריאה נוכחית	סה"כ צריכה בקוט"ש	מחיר לקוט"ש בא"ג	סה"כ לתשלום
פרטי חשבון עבור תאריכים:		01/03/20	31/03/20			
767		55,980.56	57,026.46	1,045.91	44.84	468.99 ₪

סה"כ לדייר:

שיא ביקוש	סה"כ
8.17	1,045.91
	468.99 ₪

19.97 ₪	תשלום קבוע	
0.00 ₪	תשלום עבור גודל חיבור בKVA (0x0)	
488.96 ₪	סה"כ לתשלום	לא כולל מע"מ

התפלגות חיוב בש"ח לפי תעו"ז

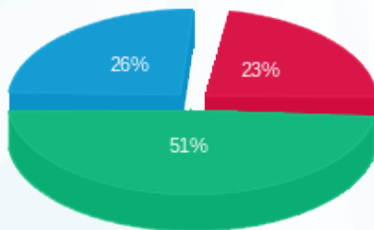

פסגה (109.06 ₪) ■
 גבע (238.33 ₪) ■
 שפל (121.59 ₪) ■

הסטוריית צריכה בקוט"ש

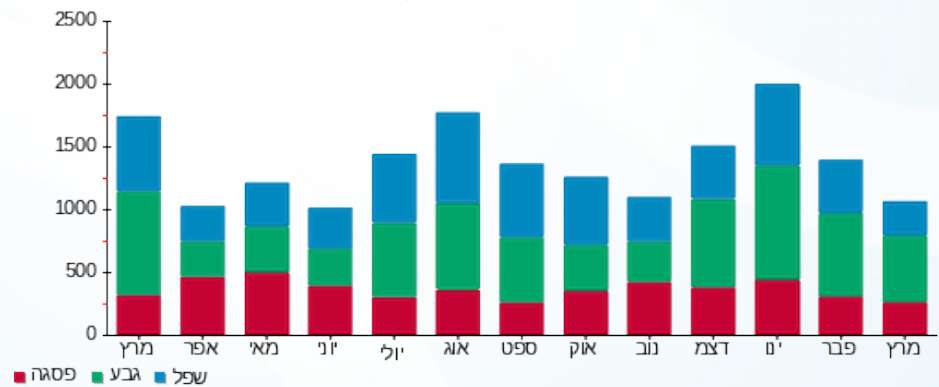

06/04/20 תאריך הפקדה:
 31/03/20 תאריך קריאה נוכחית:
 01/03/20 תאריך קריאה קודמת:

שם דייר: ד - קונן פרנסיס
 שם אתר: עין המפרץ

לקוח/ה נכבד/ה, אנו מתכבדים להגיש את חישוב צריכת החשמל לתקופה 01/03/20 - 31/03/20:

ד - קונן פרנסיס - 1 - 70057010(0x0)

סוג תעריף	סוג צריכה	קריאה קודמת	קריאה נוכחית	סה"כ צריכה בקוט"ש	מחיר לקוט"ש בא"ג	סה"כ לתשלום
פרטי חשבון עבור תאריכים:		01/03/20	31/03/20			
767		34,780.25	35,021.12	240.87	44.84	108.01 ₪

סה"כ לדייר:

סה"כ	שיא ביקוש
240.87	4.10
108.01 ₪	

19.97 ₪	תשלום קבוע	
0.00 ₪	תשלום עבור גודל חיבור בKVA (0x0)	
127.98 ₪	סה"כ לתשלום	לא כולל מע"מ

התפלגות חיוב בש"ח לפי תעו"ז

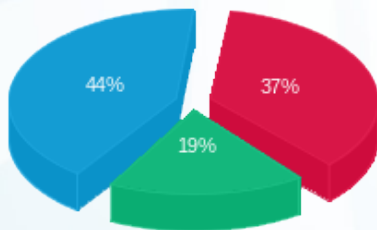

פסגה (40.39 ₪) ■
 גבע (20.62 ₪) ■
 שפל (47.00 ₪) ■

הסטוריית צריכה בקוט"ש

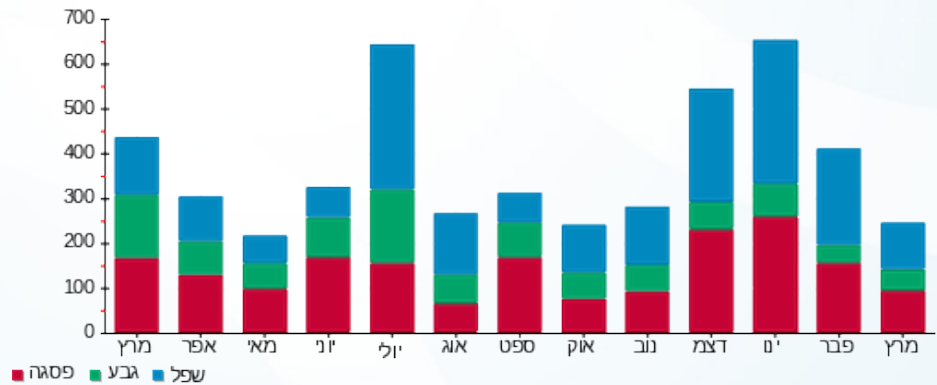

06/04/20

תאריך הפקה:

שם דייר: ד - קוצר דובי

31/03/20

תאריך קריאה נוכחית:

שם אתר: עין המפרץ

01/03/20

תאריך קריאה קודמת:

לקוח/ה נכבד/ה, אנו מתכבדים להגיש את חישוב צריכת החשמל לתקופה **01/03/20 - 31/03/20**:

קוצר דובי - 2 - 70062102 (0x0)

סוג תעריף	סוג צריכה	קריאה קודמת	קריאה נוכחית	סה"כ צריכה בקוט"ש	מחיר לקוט"ש בא"ג	סה"כ לתשלום
פרטי חשבון עבור תאריכים:		01/03/20	31/03/20			
767		48,207.26	48,746.16	538.90	44.84	241.64 ₪

סה"כ לדיר:

שיא ביקוש	סה"כ
	538.90
	241.64 ₪

19.97 ₪	תשלום קבוע	
0.00 ₪	תשלום עבור גודל חיבור בKVA (0x0)	
261.61 ₪	סה"כ לתשלום	לא כולל מע"מ

התפלגות חיוב בש"ח לפי תעו"ז

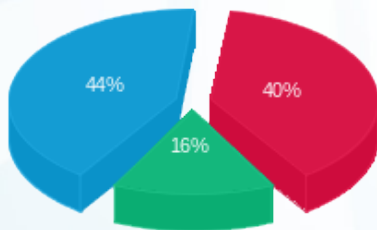

פסגה (97.79 ₪) ■
 גבע (37.71 ₪) ■
 שפל (106.15 ₪) ■

הסטוריית צריכה בקוט"ש

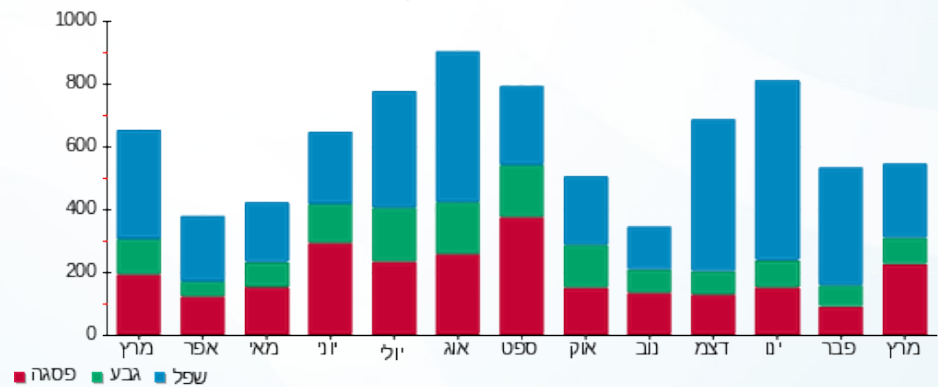

06/04/20 תאריך הפקה:
 31/03/20 תאריך קריאה נוכחית:
 01/03/20 תאריך קריאה קודמת:

שם דייר: ד - קוצר מריאלה ויוסי
 שם אתר: עין המפרץ

לקוח/ה נכבד/ה, אנו מתכבדים להגיש את חישוב צריכת החשמל לתקופה 01/03/20 - 31/03/20:

ד - קוצר מריאלה ויוסי - 1 - 81026047(0x0)

סוג תעריף	סוג צריכה	קריאה קודמת	קריאה נוכחית	סה"כ צריכה בקוט"ש	מחיר לקוט"ש בא"ג	סה"כ לתשלום
פרטי חשבון עבור תאריכים:		01/03/20	31/03/20			
767		37,226.00	38,089.31	863.32	44.84	387.11 ₪

סה"כ לדייר:

שיא ביקוש	סה"כ
7.17	863.32
	387.11 ₪

19.97 ₪	תשלום קבוע	
0.00 ₪	תשלום עבור גודל חיבור בKVA (0x0)	
407.08 ₪	סה"כ לתשלום	לא כולל מע"מ

התפלגות חיוב בש"ח לפי תעו"ז

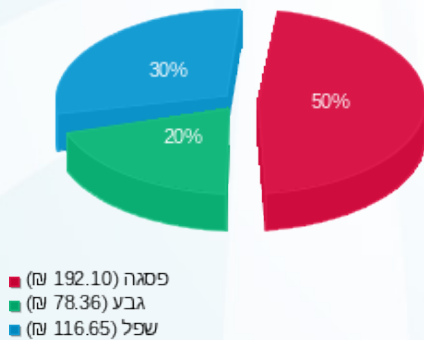

הסטוריית צריכה בקוט"ש

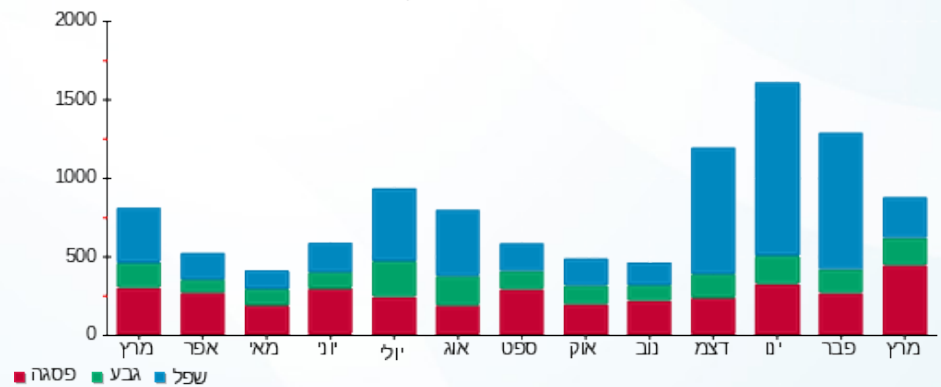

06/04/20 תאריך הפקה:
 31/03/20 תאריך קריאה נוכחי:
 01/03/20 תאריך קריאה קודמת:

שם דייר: ד - קורן אור וענת
 שם אתר: עין המפרץ

לקוח/ה נכבד/ה, אנו מתכבדים להגיש את חישוב צריכת החשמל לתקופה 01/03/20 - 31/03/20:

קורן אור וענת - 2 - 19051812(0x0)

סוג תעריף	סוג צריכה	קריאה קודמת	קריאה נוכחית	סה"כ צריכה בקוט"ש	מחיר לקוט"ש בא"ג	סה"כ לתשלום
פרטי חשבון עבור תאריכים:		01/03/20	31/03/20			
767		4,360.35	5,226.40	866.05	44.84	388.34 ₪

סה"כ לדייר:

שיא ביקוש	סה"כ
	866.05
	388.34 ₪

19.97 ₪	תשלום קבוע	
0.00 ₪	תשלום עבור גודל חיבור ב KVA (0x0)	
408.31 ₪	סה"כ לתשלום	לא כולל מע"מ

התפלגות חיוב בש"ח לפי תעו"ז

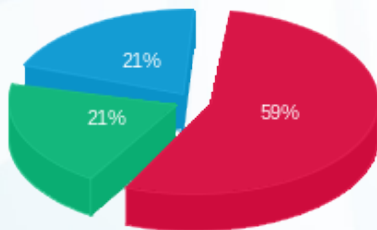

פסגה (227.43 ₪)
 גבע (80.96 ₪)
 שפל (79.95 ₪)

הסטוריית צריכה בקוט"ש

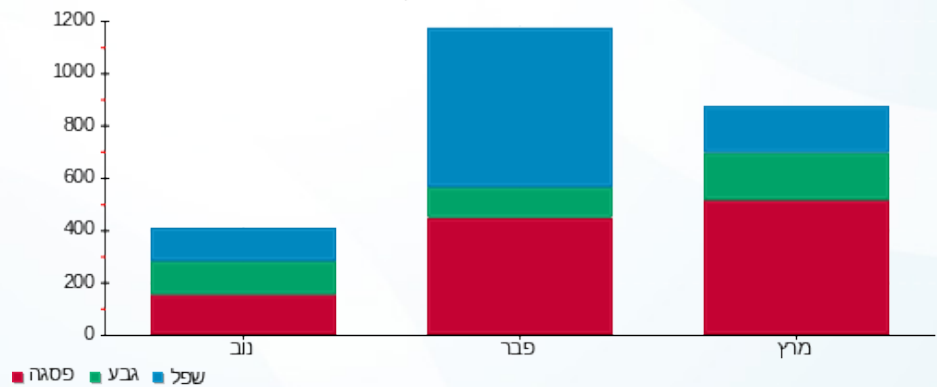

06/04/20 תאריך הפקה:
 31/03/20 תאריך קריאה נוכחית:
 01/03/20 תאריך קריאה קודמת:

שם דייר: ד - קושניר אורון
 שם אתר: עין המפרץ

לקוח/ה נכבד/ה, אנו מתכבדים להגיש את חישוב צריכת החשמל לתקופה 01/03/20 - 31/03/20:

קושניר אורון - 4 - 19051986(0x0)

סוג תעריף	סוג צריכה	קריאה קודמת	קריאה נוכחית	סה"כ צריכה בקוט"ש	מחיר לקוט"ש בא"ג	סה"כ לתשלום
			31/03/20	01/03/20	פרטי חשבון עבור תאריכים:	
767		5,113.35	6,276.35	1,163.00	44.84	521.49 ₪

סה"כ לדייר:

שיא ביקוש	סה"כ
1.27	1,163.00
	521.49 ₪

19.97 ₪	תשלום קבוע	
0.00 ₪	תשלום עבור גודל חיבור בKVA (0x0)	
541.46 ₪	סה"כ לתשלום	לא כולל מע"מ

התפלגות חיוב בש"ח לפי תעו"ז

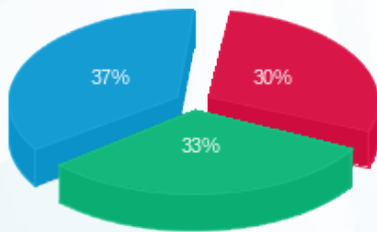

פסגה (156.11 ₪)
 גבע (170.10 ₪)
 שפל (195.28 ₪)

הסטוריית צריכה בקוט"ש

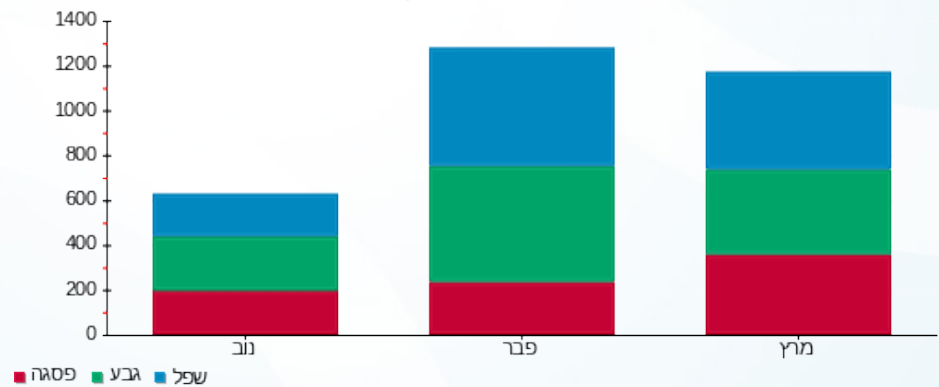

06/04/20 תאריך הפקה:
 31/03/20 תאריך קריאה נוכחית:
 01/03/20 תאריך קריאה קודמת:

שם דייר: ד - קלברג חופית
 שם אתר: עין המפרץ

לקוח/ה נכבד/ה, אנו מתכבדים להגיש את חישוב צריכת החשמל לתקופה 01/03/20 - 31/03/20:

ד - קלברג חופית - 1 - 19051862(0x0)

סוג תעריף	סוג צריכה	קריאה קודמת	קריאה נוכחית	סה"כ צריכה בקוט"ש	מחיר לקוט"ש בא"ג	סה"כ לתשלום
פרטי חשבון עבור תאריכים:		01/03/20	31/03/20			
767		4,540.60	5,294.10	753.50	44.84	337.87 ₪

ד - קלברג חופית - 2 - 19051862(0x0)

סוג תעריף	סוג צריכה	קריאה קודמת	קריאה נוכחית	סה"כ צריכה בקוט"ש	מחיר לקוט"ש בא"ג	סה"כ לתשלום
פרטי חשבון עבור תאריכים:		01/03/20	31/03/20			
767		1,878.20	2,185.40	307.20	44.84	137.75 ₪

ד - קלברג חופית - 3 - 19051862(0x0)

סוג תעריף	סוג צריכה	קריאה קודמת	קריאה נוכחית	סה"כ צריכה בקוט"ש	מחיר לקוט"ש בא"ג	סה"כ לתשלום
פרטי חשבון עבור תאריכים:		01/03/20	31/03/20			
767		3,054.20	3,255.30	201.10	44.84	90.17 ₪

סה"כ לדייר:

שיא ביקוש	סה"כ
	1,261.80
	565.79 ₪

תשלום קבוע	תשלום עבור גודל חיבור בKVA (0x0)	סה"כ לתשלום	לא כולל מע"מ
19.97 ₪	0.00 ₪	585.76 ₪	

התפלגות חיוב בש"ח לפי תע"ז

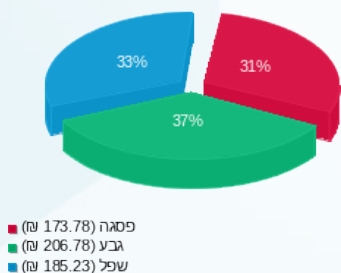

הסטוריית צריכה בקוט"ש

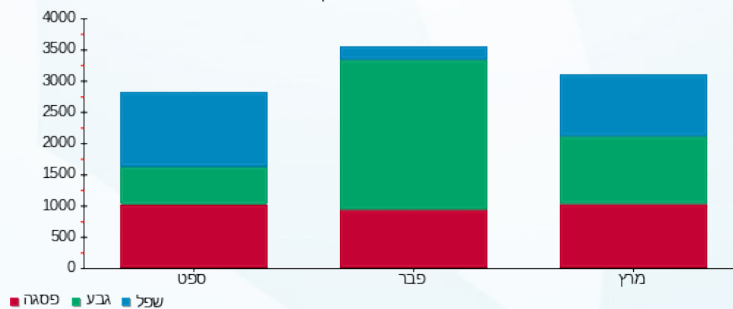



06/04/20

תאריך הפקה:

שם דייר: ד - קלין עדיה וג'ורא

31/03/20

תאריך קריאה נוכחית:

שם אתר: עין המפרץ

01/03/20

תאריך קריאה קודמת:

לקוח/ה נכבד/ה, אנו מתכבדים להגיש את חישוב צריכת החשמל לתקופה 01/03/20 - 31/03/20:

ד - קלין עדיה וג'ורא - 1 - 81025355(0x0)

סוג תעריף	סוג צריכה	קריאה קודמת	קריאה נוכחית	סה"כ צריכה בקוט"ש	מחיר לקוט"ש בא"ג	סה"כ לתשלום
פרטי חשבון עבור תאריכים:		01/03/20	31/03/20			
767		58,914.16	59,692.88	778.72	44.84	349.18 ₪

סה"כ לדייר:

שיא ביקוש	סה"כ
5.64	778.72
	349.18 ₪

19.97 ₪	תשלום קבוע	
0.00 ₪	תשלום עבור גודל חיבור ב-KVA (0x0)	
369.15 ₪	סה"כ לתשלום	לא כולל מע"מ

התפלגות חיוב בש"ח לפי תעו"ז

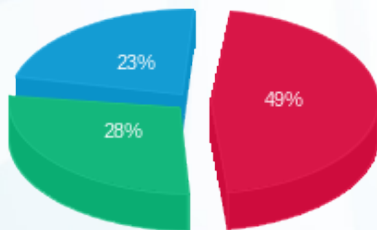

- פסגה (170.05)
- גבע (99.12)
- שפל (80.005)

הסטוריית צריכה בקוט"ש

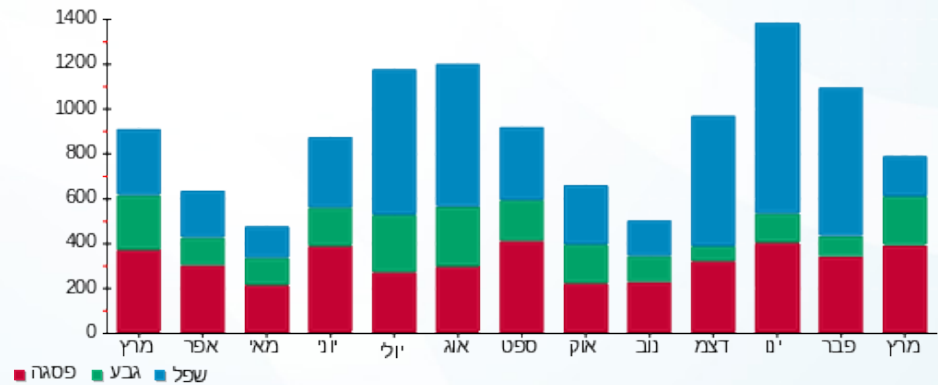

06/04/20 תאריך הפקה:
 31/03/20 תאריך קריאה נוכחית:
 01/03/20 תאריך קריאה קודמת:

שם דייר: ד - קרפלד גל 2
 שם אתר: עין המפרץ

לקוח/ה נכבד/ה, אנו מתכבדים להגיש את חישוב צריכת החשמל לתקופה **01/03/20 - 31/03/20**:

ד - קרפלד גל 2 - 3 - 81026482 (0x0)

סוג תעריף	סוג צריכה	קריאה קודמת	קריאה נוכחית	סה"כ צריכה בקוט"ש	מחיר לקוט"ש בא"ג	סה"כ לתשלום
פרטי חשבון עבור תאריכים:		01/03/20	31/03/20			
767		14,787.10	14,826.17	39.07	44.84	17.52 ₪

סה"כ לדייר:

שיא ביקוש	סה"כ
	39.07
	17.52 ₪

19.97 ₪	תשלום קבוע	
0.00 ₪	תשלום עבור גודל חיבור בKVA (0x0)	
37.49 ₪	סה"כ לתשלום	לא כולל מע"מ

התפלגות חיוב בש"ח לפי תעו"ז

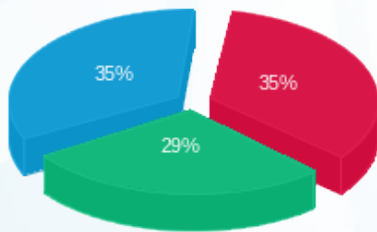

פסגה (6.22 ₪) ■
 גבע (5.14 ₪) ■
 שפל (6.16 ₪) ■

הסטוריית צריכה בקוט"ש

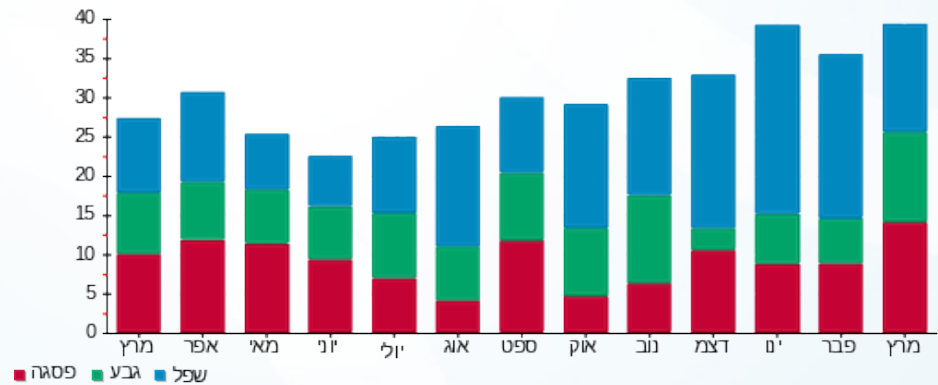

06/04/20 תאריך הפקדה:
 31/03/20 תאריך קריאה נוכחית:
 01/03/20 תאריך קריאה קודמת:

שם דייר: ד - קלרפלד סיון
 שם אתר: עין המפרץ

לקוח/ה נכבד/ה, אנו מתכבדים להגיש את חישוב צריכת החשמל לתקופה 01/03/20 - 31/03/20:

ד - קלרפלד סיון - 1 - 81021589(0x0)

סוג תעריף	סוג צריכה	קריאה קודמת	קריאה נוכחית	סה"כ צריכה בקוט"ש	מחיר לקוט"ש בא"ג	סה"כ לתשלום
פרטי חשבון עבור תאריכים:		01/03/20	31/03/20			
767		40,364.78	40,706.92	342.14	44.84	153.41 ₪

סה"כ לדיר:

שיא ביקוש	סה"כ
5.39	342.14
	153.41 ₪

19.97 ₪	תשלום קבוע	
0.00 ₪	תשלום עבור גודל חיבור ב-KVA (0x0)	
173.38 ₪	סה"כ לתשלום	לא כולל מע"מ

התפלגות חיוב בש"ח לפי תעו"ז

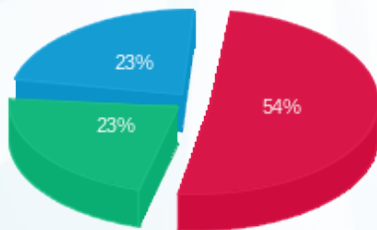

פסגה (₪ 82.14)
 גבע (₪ 35.35)
 שפל (₪ 35.92)

הסטוריית צריכה בקוט"ש

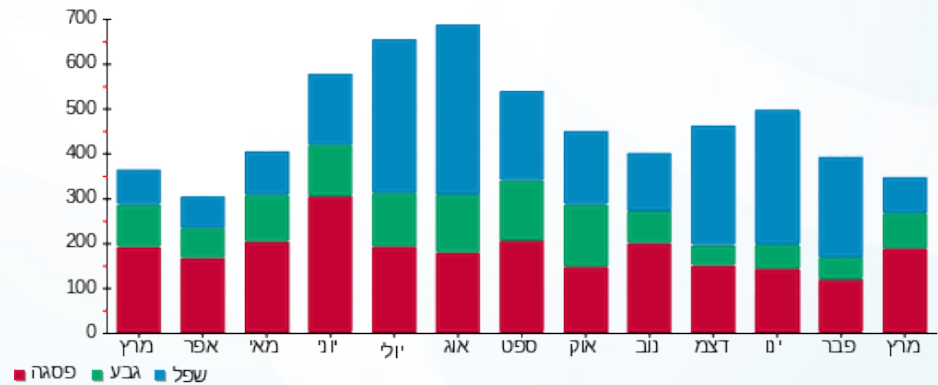

06/04/20 תאריך הפקה:
 31/03/20 תאריך קריאה נוכחית:
 01/03/20 תאריך קריאה קודמת:

שם דייר: ד - קלרפלד עמליה ורן
 שם אתר: עין המפרץ

לקוח/ה נכבד/ה, אנו מתכבדים להגיש את חישוב צריכת החשמל לתקופה 01/03/20 - 31/03/20:

ד - קלרפלד עמליה ורן - 1 - 81026071(0x0)

סוג תעריף	סוג צריכה	קריאה קודמת	קריאה נוכחית	סה"כ צריכה בקוט"ש	מחיר לקוט"ש בא"ג	סה"כ לתשלום
פרטי חשבון עבור תאריכים:		01/03/20	31/03/20			
767		61,159.05	61,954.07	795.02	44.84	356.49 ₪

סה"כ לדייר:

שיא ביקוש	סה"כ
6.69	795.02
	356.49 ₪

תשלום קבוע	תשלום עבור גודל חיבור בKVA (0x0)	סה"כ לתשלום	לא כולל מע"מ
19.97 ₪	0.00 ₪	376.46 ₪	

התפלגות חיוב בש"ח לפי תעו"ז

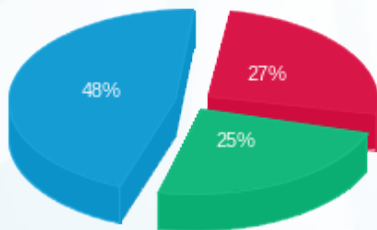

פסגה (₪ 94.86)
 גבע (₪ 89.27)
 שפל (₪ 172.36)

הסטוריית צריכה בקוט"ש

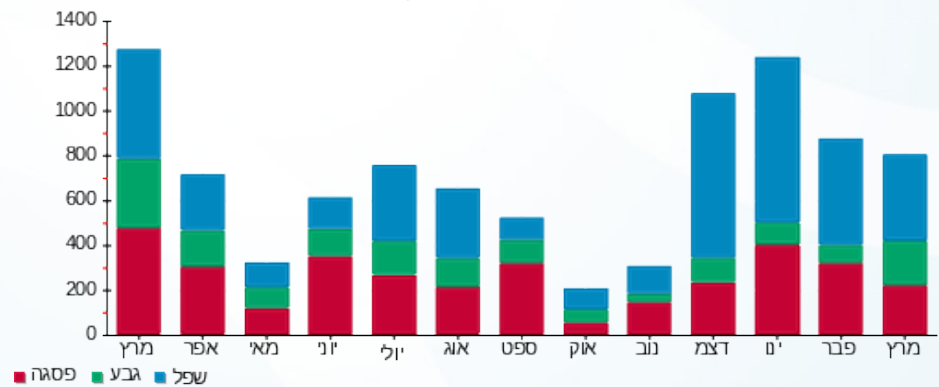

06/04/20 תאריך הפקה:
 31/03/20 תאריך קריאה נוכחית:
 01/03/20 תאריך קריאה קודמת:

שם דייר: ד - קלרפלד שחר ובובי
 שם אתר: עין המפרץ

לקוח/ה נכבד/ה, אנו מתכבדים להגיש את חישוב צריכת החשמל לתקופה 01/03/20 - 31/03/20:

ד - קלרפלד שחר ובובי - 1 - 70034743(0x0)

סוג תעריף	סוג צריכה	קריאה קודמת	קריאה נוכחית	סה"כ צריכה בקוט"ש	מחיר לקוט"ש בא"ג	סה"כ לתשלום
פרטי חשבון עבור תאריכים:		01/03/20	31/03/20			
767		79,552.36	80,234.70	682.34	44.84	305.96 ₪

סה"כ לדייר:

שיא ביקוש	סה"כ
6.86	682.34
	305.96 ₪

19.97 ₪	תשלום קבוע	
0.00 ₪	תשלום עבור גודל חיבור בKVA (0x0)	
325.93 ₪	סה"כ לתשלום	לא כולל מע"מ

התפלגות חיוב בש"ח לפי תעו"ז

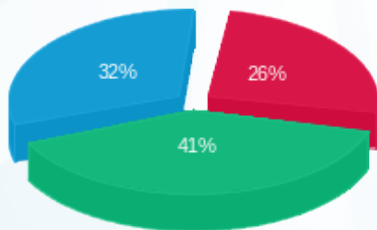

פסגה (80.38 ₪)
 גבע (126.85 ₪)
 שפל (98.74 ₪)

הסטוריית צריכה בקוט"ש

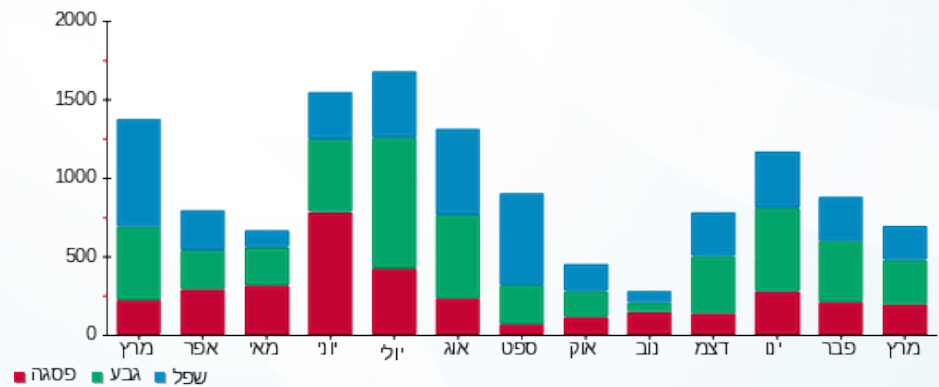

06/04/20 תאריך הפקה:
 31/03/20 תאריך קריאה נוכחית:
 01/03/20 תאריך קריאה קודמת:

שם דייר: ד - קראוסהר יעל
 שם אתר: עין המפרץ

לקוח/ה נכבד/ה, אנו מתכבדים להגיש את חישוב צריכת החשמל לתקופה 01/03/20 - 31/03/20:

ד - קראוסהר יעל - 1 - 70035980(0x0)

סוג תעריף	סוג צריכה	קריאה קודמת	קריאה נוכחית	סה"כ צריכה בקוט"ש	מחיר לקוט"ש בא"ג	סה"כ לתשלום
פרטי חשבון עבור תאריכים:		01/03/20	31/03/20			
767		46,800.24	47,359.74	559.50	44.84	250.88 ₪

סה"כ לדייר:

סה"כ	שיא ביקוש
559.50	5.62
250.88 ₪	

19.97 ₪	תשלום קבוע	
0.00 ₪	תשלום עבור גודל חיבור ב KVA (0x0)	
270.85 ₪	סה"כ לתשלום	לא כולל מע"מ

התפלגות חיוב בש"ח לפי תעו"ז

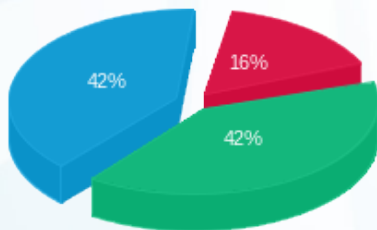

פסגה (104.24 ₪) 42%
 גבע (105.40 ₪) 42%
 פסגה (41.25 ₪) 16%

הסטוריית צריכה בקוט"ש

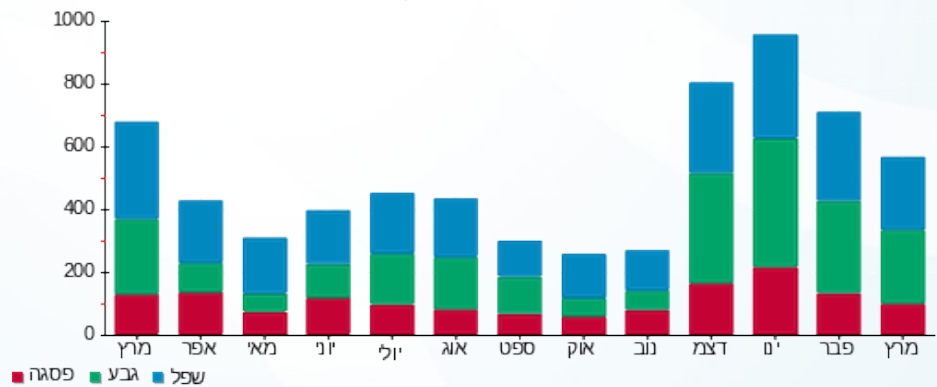

06/04/20 תאריך הפקה:
 31/03/20 תאריך קריאה נוכחי:
 01/03/20 תאריך קריאה קודמת:

שם דייר: ד - קריגר איתמר ודפנה (גזית)
 שם אתר: עין המפרץ

לקוח/ה נכבד/ה, אנו מתכבדים להגיש את חישוב צריכת החשמל לתקופה 01/03/20 - 31/03/20:

ד - קריגר איתמר ודפנה (גזית) - 2 - 81026490(0x0)

סוג תעריף	סוג צריכה	קריאה קודמת	קריאה נוכחית	סה"כ צריכה בקוט"ש	מחיר לקוט"ש בא"ג	סה"כ לתשלום
פרטי חשבון עבור תאריכים:		01/03/20	31/03/20			
767		37,137.24	37,915.27	778.03	44.84	348.87 ₪

סה"כ לדייר:

שיא ביקוש	סה"כ
	778.03
	348.87 ₪

19.97 ₪	תשלום קבוע	
0.00 ₪	תשלום עבור גודל חיבור בKVA (0x0)	
368.84 ₪	סה"כ לתשלום	לא כולל מע"מ

התפלגות חיוב בש"ח לפי תעו"ז

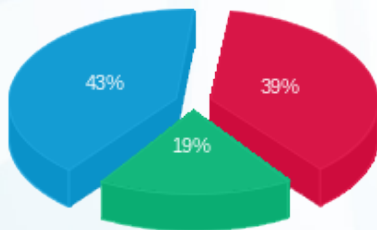

פסגה (134.69 ₪) ■
 גבע (65.76 ₪) ■
 שפל (148.42 ₪) ■

הסטוריית צריכה בקוט"ש

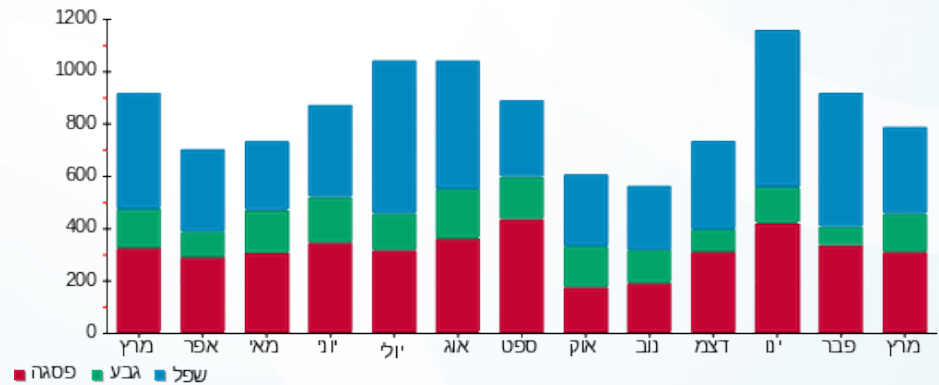

06/04/20 תאריך הפקדה:
 31/03/20 תאריך קריאה נוכחית:
 01/03/20 תאריך קריאה קודמת:

שם דייר: ד - רהב סער
 שם אתר: עין המפרץ

לקוח/ה נכבד/ה, אנו מתכבדים להגיש את חישוב צריכת החשמל לתקופה 01/03/20 - 31/03/20:

ד - רהב סער - 1 - 8102444(0x0)

סוג תעריף	סוג צריכה	קריאה קודמת	קריאה נוכחית	סה"כ צריכה בקוט"ש	מחיר לקוט"ש בא"ג	סה"כ לתשלום
פרטי חשבון עבור תאריכים:		01/03/20	31/03/20			
767		30,528.61	30,901.44	372.83	44.84	167.18 ₪

סה"כ לדייר:

שיא ביקוש	סה"כ
4.68	372.83
	167.18 ₪

19.97 ₪	תשלום קבוע	
0.00 ₪	תשלום עבור גודל חיבור בKVA (0x0)	
187.15 ₪	סה"כ לתשלום	לא כולל מע"מ

התפלגות חיוב בש"ח לפי תעו"ז

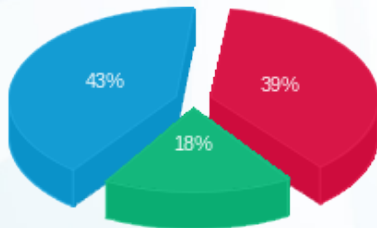

פסגה (64.45 ₪) 43%
 גבע (30.70 ₪) 18%
 שפל (72.03 ₪) 39%

הסטוריית צריכה בקוט"ש

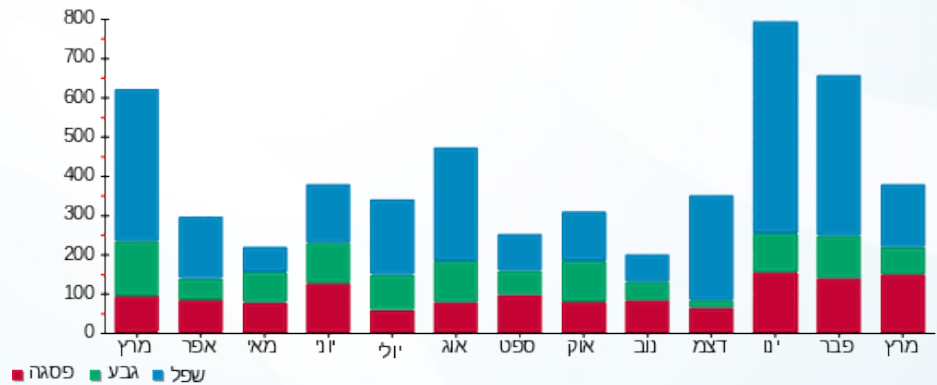



06/04/20

תאריך הפקדה:

שם דייר: ד - רוה אורית וגלעד

31/03/20

תאריך קריאה נוכחית:

שם אתר: עין המפרץ

01/03/20

תאריך קריאה קודמת:

לקוח/ה נכבד/ה, אנו מתכבדים להגיש את חישוב צריכת החשמל לתקופה 01/03/20 - 31/03/20:

ד - רוה אורית וגלעד - 1 - 81025642(0x0)

סוג תעריף	סוג צריכה	קריאה קודמת	קריאה נוכחית	סה"כ צריכה בקוט"ש	מחיר לקוט"ש בא"ג	סה"כ לתשלום
פרטי חשבון עבור תאריכים:		01/03/20	31/03/20			
767		61,223.57	62,058.03	834.46	44.84	374.17 ₪

סה"כ לדייר:

שיא ביקוש	סה"כ
9.18	834.46
	374.17 ₪

19.97 ₪	תשלום קבוע	
0.00 ₪	תשלום עבור גודל חיבור בKVA (0x0)	
394.14 ₪	סה"כ לתשלום	לא כולל מע"מ

התפלגות חיוב בש"ח לפי תעו"ז

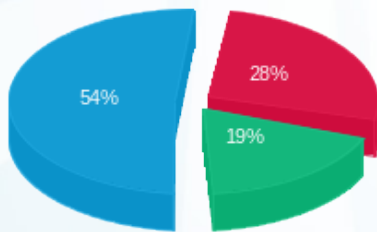

- פסגה (103.52 ₪) - 54%
- גבע (69.79 ₪) - 19%
- שפל (200.86 ₪) - 28%

הסטוריית צריכה בקוט"ש

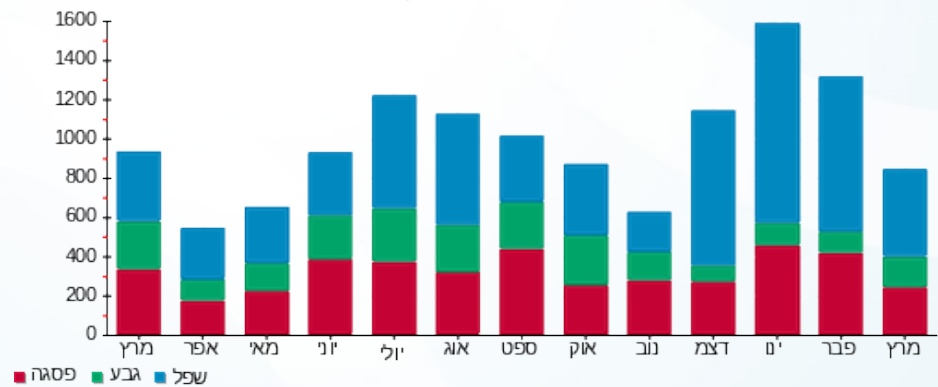

06/04/20 תאריך הפקדה:
 31/03/20 תאריך קריאה נוכחית:
 01/03/20 תאריך קריאה קודמת:

שם דייר: ד - רוה טניה ובני
 שם אתר: עין המפרץ

לקוח/ה נכבד/ה, אנו מתכבדים להגיש את חישוב צריכת החשמל לתקופה 01/03/20 - 31/03/20:

ד - רוה טניה ובני - 1 - 70035498(0x0)

סוג תעריף	סוג צריכה	קריאה קודמת	קריאה נוכחית	סה"כ צריכה בקוט"ש	מחיר לקוט"ש בא"ג	סה"כ לתשלום
פרטי חשבון עבור תאריכים:		01/03/20	31/03/20			
767		49,030.27	50,106.07	1,075.80	44.84	482.39 ₪

סה"כ לדייר:

שיא ביקוש	סה"כ
7.20	1,075.80
	482.39 ₪

19.97 ₪	תשלום קבוע	
0.00 ₪	תשלום עבור גודל חיבור בKVA (0x0)	
502.36 ₪	סה"כ לתשלום	לא כולל מע"מ

התפלגות חיוב בש"ח לפי תעו"ז

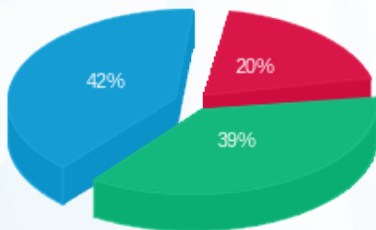

פסגה (94.43 ₪) ■
 גבע (186.57 ₪) ■
 שפל (201.39 ₪) ■

הסטוריית צריכה בקוט"ש

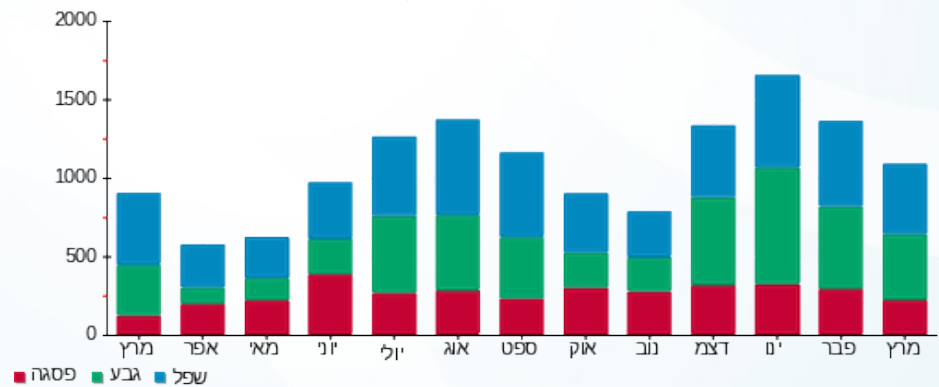

06/04/20 תאריך הפקה:
 31/03/20 תאריך קריאה נוכחית:
 01/03/20 תאריך קריאה קודמת:

שם דייר: ד - רוזנבלום ג'וני
 שם אתר: עין המפרץ

לקוח/ה נכבד/ה, אנו מתכבדים להגיש את חישוב צריכת החשמל לתקופה 01/03/20 - 31/03/20:

ד - רוזנבלום ג'וני - 2 - 70013644(0x0)

סוג תעריף	סוג צריכה	קריאה קודמת	קריאה נוכחית	סה"כ צריכה בקוט"ש	מחיר לקוט"ש בא"ג	סה"כ לתשלום
פרטי חשבון עבור תאריכים:		01/03/20	31/03/20			
767		100,113.17	100,773.50	660.33	44.84	296.09 ₪

סה"כ לדייר:

שיא ביקוש	סה"כ
	660.33
	296.09 ₪

תשלום קבוע	תשלום עבור גודל חיבור ב KVA (0x0)	סה"כ לתשלום	לא כולל מע"מ
19.97 ₪	0.00 ₪	316.06 ₪	

התפלגות חיוב בש"ח לפי תעו"ז

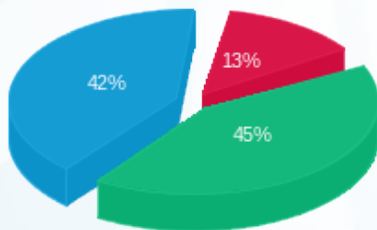

פסגה (39.44 ₪) ■
 גבע (131.77 ₪) ■
 שפל (124.88 ₪) ■

הסטוריית צריכה בקוט"ש

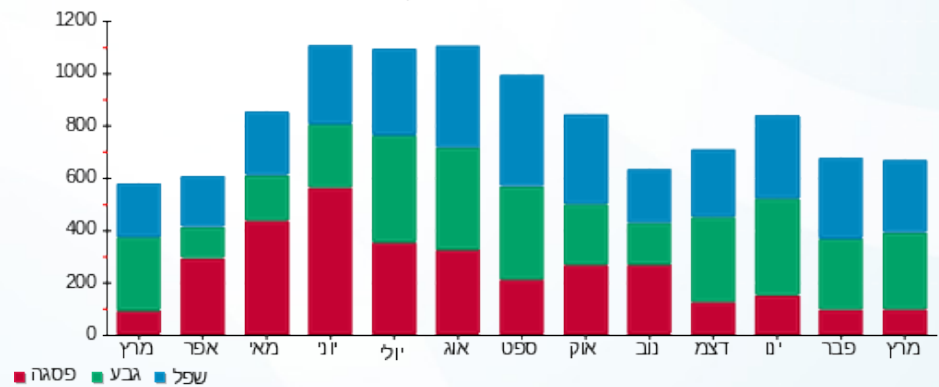



06/04/20

תאריך הפקדה:

שם דייר: ד - רוזנבלום נדב

31/03/20

תאריך קריאה נוכחית:

שם אתר: עין המפרץ

01/03/20

תאריך קריאה קודמת:

לקוח/ה נכבד/ה, אנו מתכבדים להגיש את חישוב צריכת החשמל לתקופה 01/03/20 - 31/03/20:

ד - רוזנבלום נדב - 1 - (0x0)70045744

סוג תעריף	סוג צריכה	קריאה קודמת	קריאה נוכחית	סה"כ צריכה בקוט"ש	מחיר לקוט"ש בא"ג	סה"כ לתשלום
פרטי חשבון עבור תאריכים:		01/03/20	31/03/20			
767		85,298.09	85,877.66	579.57	44.84	259.88 ₪

סה"כ לדייר:

סה"כ	שיא ביקוש
579.57	6.28
259.88 ₪	

19.97 ₪	תשלום קבוע	
0.00 ₪	תשלום עבור גודל חיבור בKVA (0x0)	
279.85 ₪	סה"כ לתשלום	לא כולל מע"מ

התפלגות חיוב בש"ח לפי תעו"ז

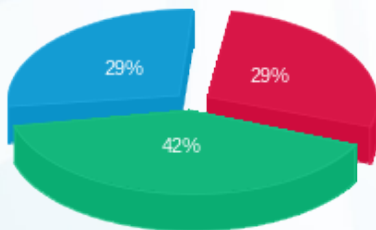

פסגה (75.32 ₪) ■
 גבע (109.67 ₪) ■
 שפל (74.89 ₪) ■

הסטוריית צריכה בקוט"ש

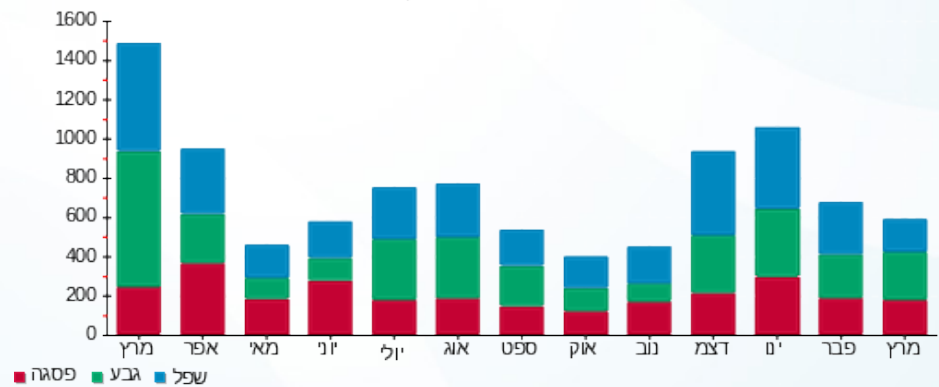

06/04/20 תאריך הפקדה:
 31/03/20 תאריך קריאה נוכחית:
 01/03/20 תאריך קריאה קודמת:

שם דייר: ד - רוזנבלום רויטל
 שם אתר: עין המפרץ

לקוח/ה נכבד/ה, אנו מתכבדים להגיש את חישוב צריכת החשמל לתקופה 01/03/20 - 31/03/20:

ד - רוזנבלום רויטל - 1 - 81025693(0x0)

סוג תעריף	סוג צריכה	קריאה קודמת	קריאה נוכחית	סה"כ צריכה בקוט"ש	מחיר לקוט"ש בא"ג	סה"כ לתשלום
פרטי חשבון עבור תאריכים:		01/03/20	31/03/20			
767		19,365.92	19,630.79	264.87	44.84	118.77 ₪

סה"כ לדייר:

שיא ביקוש	סה"כ
3.20	264.87
	118.77 ₪

19.97 ₪	תשלום קבוע	
0.00 ₪	תשלום עבור גודל חיבור בKVA (0x0)	
138.74 ₪	סה"כ לתשלום	לא כולל מע"מ

התפלגות חיוב בש"ח לפי תעו"ז

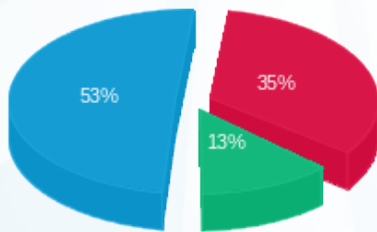

פסגה (₪ 41.21)
 גבע (₪ 15.15)
 שפל (₪ 62.41)

הסטוריית צריכה בקוט"ש

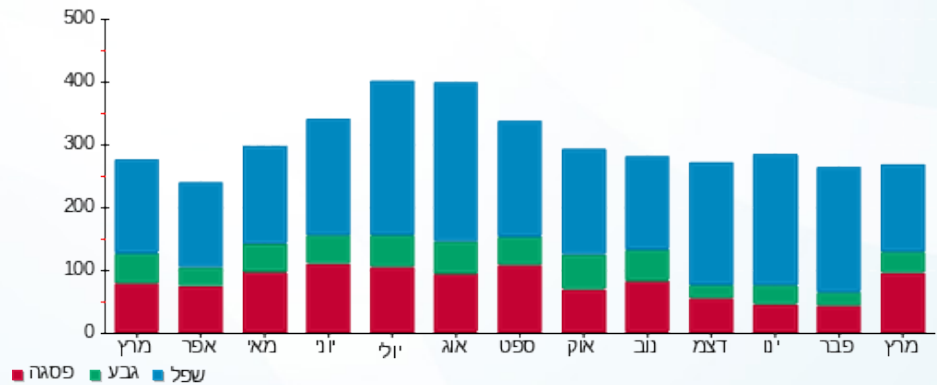

06/04/20 תאריך הפקה:
 31/03/20 תאריך קריאה נוכחית:
 01/03/20 תאריך קריאה קודמת:

שם דייר: ד - רוזנפלד מיכל ואורלי
 שם אתר: עין המפרץ

לקוח/ה נכבד/ה, אנו מתכבדים להגיש את חישוב צריכת החשמל לתקופה 01/03/20 - 31/03/20:

ד - רוזנפלד מיכל ואורלי - 1 - 81025281(0x0)

סוג תעריף	סוג צריכה	קריאה קודמת	קריאה נוכחית	סה"כ צריכה בקוט"ש	מחיר לקוט"ש בא"ג	סה"כ לתשלום
פרטי חשבון עבור תאריכים:		01/03/20	31/03/20			
767		8,576.23	8,690.37	114.15	44.84	51.18 ₪

סה"כ לדייר:

סה"כ	שיא ביקוש
114.15	2.75
51.18 ₪	

19.97 ₪	תשלום קבוע	
0.00 ₪	תשלום עבור גודל חיבור בKVA (0x0)	
71.15 ₪	סה"כ לתשלום	לא כולל מע"מ

התפלגות חיוב בש"ח לפי תעו"ז

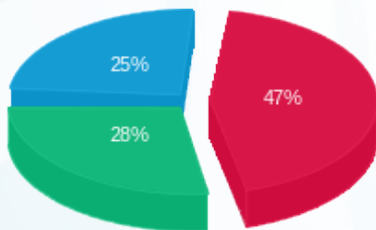

פסגה (₪ 23.93)
 גבע (₪ 14.32)
 שפל (₪ 12.94)

הסטוריית צריכה בקוט"ש

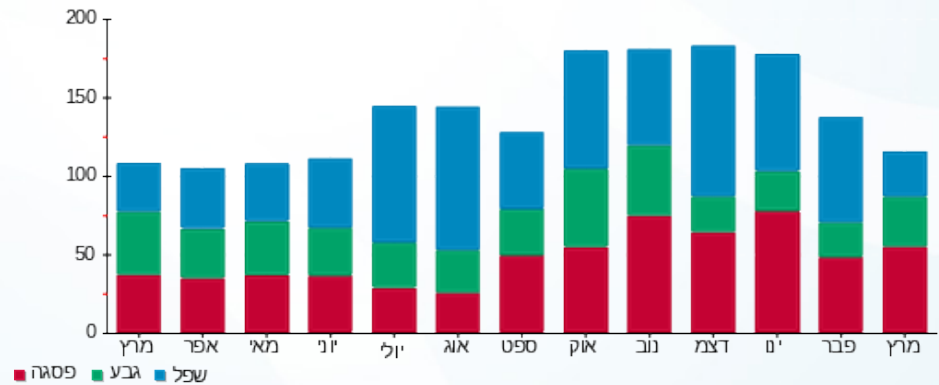



06/04/20

תאריך הפקדה:

שם דייר: ד - רוטמן אהובה ואילן

31/03/20

תאריך קריאה נוכחית:

שם אתר: עין המפרץ

01/03/20

תאריך קריאה קודמת:

לקוח/ה נכבד/ה, אנו מתכבדים להגיש את חישוב צריכת החשמל לתקופה 01/03/20 - 31/03/20:

ד - רוטמן אהובה ואילן - 1 - 81026835(0x0)

סוג תעריף	סוג צריכה	קריאה קודמת	קריאה נוכחית	סה"כ צריכה בקוט"ש	מחיר לקוט"ש בא"ג	סה"כ לתשלום
		01/03/20	31/03/20			
767		23,524.99	23,847.47	322.48	44.84	144.60 ₪

סה"כ לדייר:

שיא ביקוש	סה"כ
4.92	322.48
	144.60 ₪

19.97 ₪	תשלום קבוע	
0.00 ₪	תשלום עבור גודל חיבור בKVA (0x0)	
164.57 ₪	סה"כ לתשלום	לא כולל מע"מ

התפלגות חיוב בש"ח לפי תעו"ז

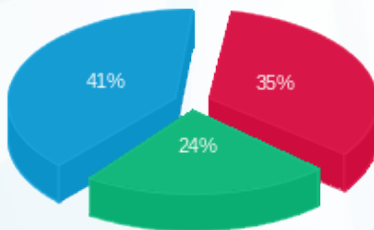

פסגה (50.31 ₪)
גבע (34.51 ₪)
שפל (59.79 ₪)

הסטוריית צריכה בקוט"ש

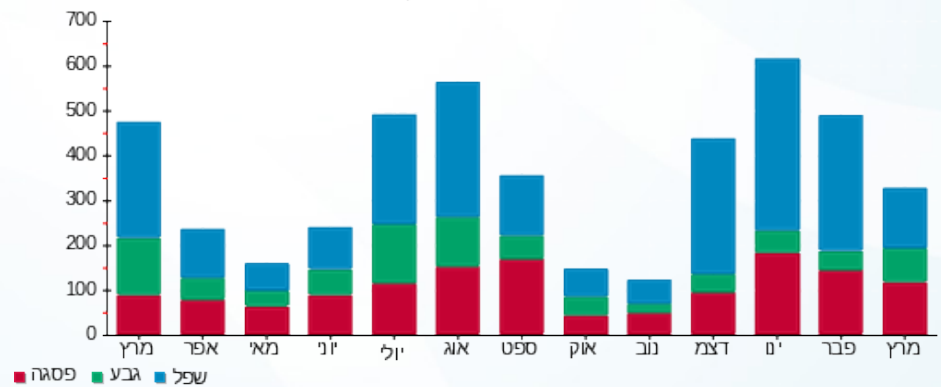

06/04/20 תאריך הפקדה:
 31/03/20 תאריך קריאה נוכחית:
 01/03/20 תאריך קריאה קודמת:

שם דייר: ד - רוטמן בתיה
 שם אתר: עין המפרץ

לקוח/ה נכבד/ה, אנו מתכבדים להגיש את חישוב צריכת החשמל לתקופה 01/03/20 - 31/03/20:

ד - רוטמן בתיה - 1 - 81025794(0x0)

סוג תעריף	סוג צריכה	קריאה קודמת	קריאה נוכחית	סה"כ צריכה בקוט"ש	מחיר לקוט"ש בא"ג	סה"כ לתשלום
פרטי חשבון עבור תאריכים:		01/03/20	31/03/20			
767		44,327.28	45,069.93	742.66	44.84	333.01 ₪

סה"כ לדייר:

שיא ביקוש	סה"כ
4.80	742.66
	333.01 ₪

19.97 ₪	תשלום קבוע	
0.00 ₪	תשלום עבור גודל חיבור בKVA (0x0)	
352.98 ₪	סה"כ לתשלום	לא כולל מע"מ

התפלגות חיוב בש"ח לפי תעו"ז

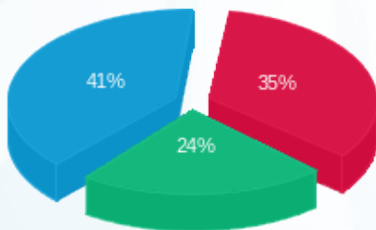

פסגה (117.49 ₪) ■
 גבע (79.44 ₪) ■
 שפל (136.08 ₪) ■

הסטוריית צריכה בקוט"ש

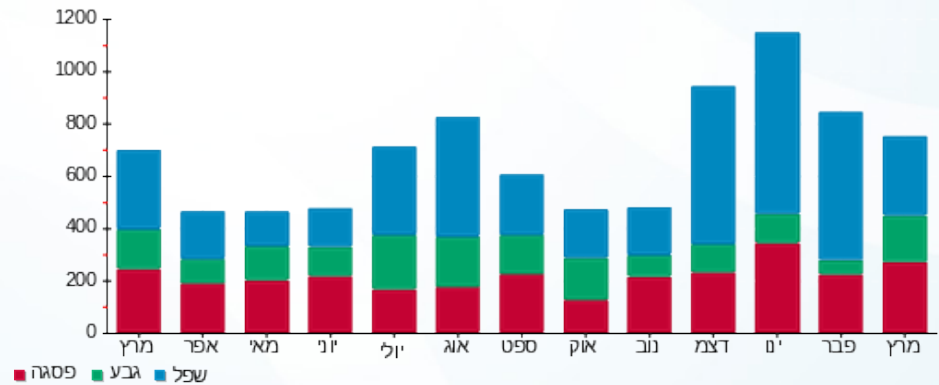

06/04/20 תאריך הפקה:
 31/03/20 תאריך קריאה נוכחית:
 01/03/20 תאריך קריאה קודמת:

שם דייר: ד - רוטמן דנה ואבשלום
 שם אתר: עין המפרץ

לקוח/ה נכבד/ה, אנו מתכבדים להגיש את חישוב צריכת החשמל לתקופה 01/03/20 - 31/03/20:

ד - רוטמן דנה ואבשלום - 1 - 70041058(0x0)

סוג תעריף	סוג צריכה	קריאה קודמת	קריאה נוכחית	סה"כ צריכה בקוט"ש	מחיר לקוט"ש בא"ג	סה"כ לתשלום
פרטי חשבון עבור תאריכים:		01/03/20	31/03/20			
767		82,169.73	82,669.13	499.40	44.84	223.93 ₪

סה"כ לדייר:

סה"כ	שיא ביקוש
499.40	6.54
223.93 ₪	

19.97 ₪	תשלום קבוע	
0.00 ₪	תשלום עבור גודל חיבור בKVA (0x0)	
243.90 ₪	סה"כ לתשלום	לא כולל מע"מ

התפלגות חיוב בש"ח לפי תעו"ז

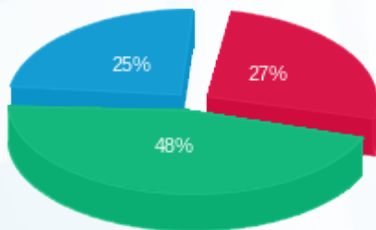

פסגה (61.37 ₪) ■
 גבע (106.87 ₪) ■
 שפל (55.68 ₪) ■

הסטוריית צריכה בקוט"ש

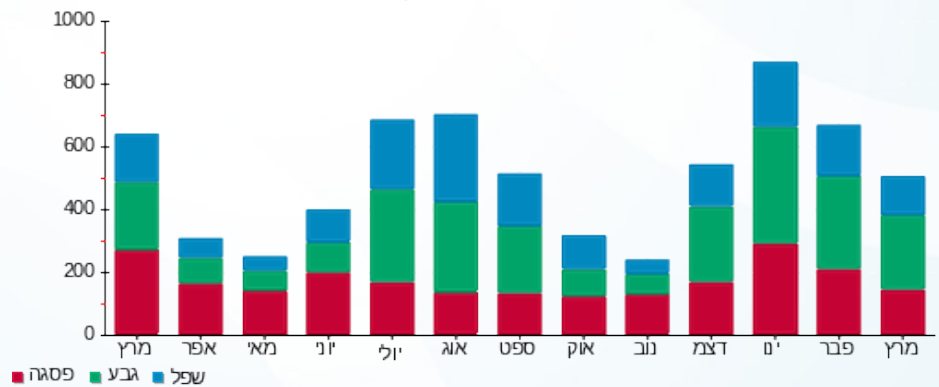



06/04/20

תאריך הפקדה:

שם דייר: ד - רוטמן יונת

31/03/20

תאריך קריאה נוכחית:

שם אתר: עין המפרץ

01/03/20

תאריך קריאה קודמת:

לקוח/ה נכבד/ה, אנו מתכבדים להגיש את חישוב צריכת החשמל לתקופה 01/03/20 - 31/03/20:

רוטמן יונת - 1 - 60001389(0x0)

סוג תעריף	סוג צריכה	קריאה קודמת	קריאה נוכחית	סה"כ צריכה בקוט"ש	מחיר לקוט"ש בא"ג	סה"כ לתשלום
פרטי חשבון עבור תאריכים:		01/03/20	31/03/20			
767		41,625.23	42,441.07	815.85	44.84	365.83 ₪

סה"כ לדייר:

סה"כ	שיא ביקוש
815.85	8.57
365.83 ₪	

19.97 ₪	תשלום קבוע	
0.00 ₪	תשלום עבור גודל חיבור בKVA (0x0)	
385.80 ₪	סה"כ לתשלום	לא כולל מע"מ

התפלגות חיוב בש"ח לפי תעו"ז

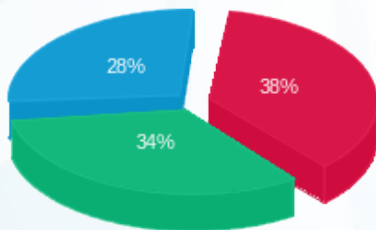

פסגה (138.71 ₪) 38%
 גבע (126.08 ₪) 34%
 שפל (101.04 ₪) 28%

הסטוריית צריכה בקוט"ש

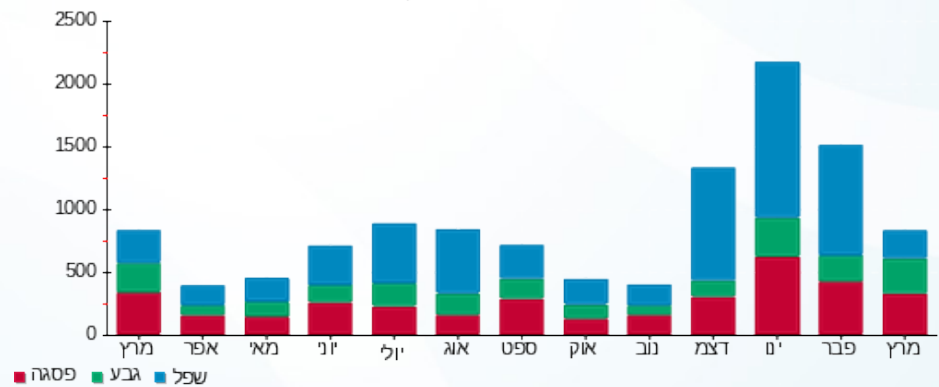



06/04/20

תאריך הפקדה:

שם דייר: ד - רז בן אשר

31/03/20

תאריך קריאה נוכחית:

שם אתר: עין המפרץ

01/03/20

תאריך קריאה קודמת:

לקוח/ה נכבד/ה, אנו מתכבדים להגיש את חישוב צריכת החשמל לתקופה 01/03/20 - 31/03/20:

רז בן אשר - 1 - 17313204(0x0)

סוג תעריף	סוג צריכה	קריאה קודמת	קריאה נוכחית	סה"כ צריכה בקוט"ש	מחיר לקוט"ש בא"ג	סה"כ לתשלום
פרטי חשבון עבור תאריכים:		01/03/20	31/03/20			
767		12,407.93	12,845.90	437.97	44.84	196.38 ₪

סה"כ לדייר:

שיא ביקוש	סה"כ
9.54	437.97
	196.38 ₪

19.97 ₪	תשלום קבוע	
0.00 ₪	תשלום עבור גודל חיבור בKVA (0x0)	
216.35 ₪	סה"כ לתשלום	לא כולל מע"מ

התפלגות חיוב בש"ח לפי תעו"ז

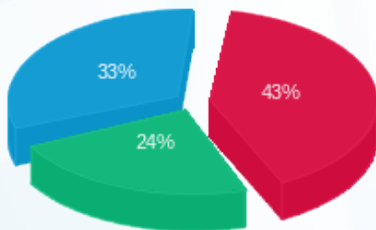

- פסגה (84.29 ₪)
- גבע (47.23 ₪)
- שפל (64.87 ₪)

הסטוריית צריכה בקוט"ש

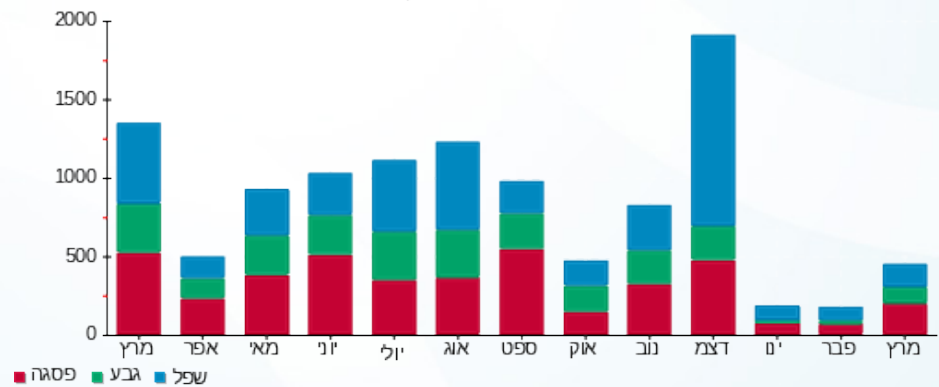

06/04/20 תאריך הפקה:
 31/03/20 תאריך קריאה נוכחית:
 01/03/20 תאריך קריאה קודמת:

שם דייר: ד - רז שירה והראל
 שם אתר: עין המפרץ

לקוח/ה נכבד/ה, אנו מתכבדים להגיש את חישוב צריכת החשמל לתקופה 01/03/20 - 31/03/20:

רז שירה והראל - 1 - 70059991(0x0)

סוג תעריף	סוג צריכה	קריאה קודמת	קריאה נוכחית	סה"כ צריכה בקוט"ש	מחיר לקוט"ש בא"ג	סה"כ לתשלום
פרטי חשבון עבור תאריכים:		01/03/20	31/03/20			
767		49,795.99	50,712.53	916.54	44.84	410.98 ₪

סה"כ לדייר:

שיא ביקוש	סה"כ
10.66	916.54
	410.98 ₪

19.97 ₪	תשלום קבוע	
0.00 ₪	תשלום עבור גודל חיבור בKVA (0x0)	
430.95 ₪	סה"כ לתשלום	לא כולל מע"מ

התפלגות חיוב בש"ח לפי תעו"ז

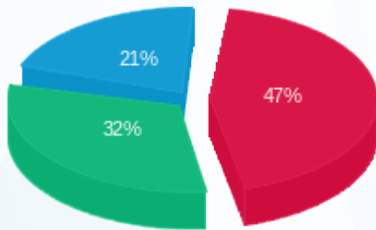

פסגה (192.68 ₪) ■
 גבע (131.09 ₪) ■
 שפל (87.20 ₪) ■

הסטוריית צריכה בקוט"ש

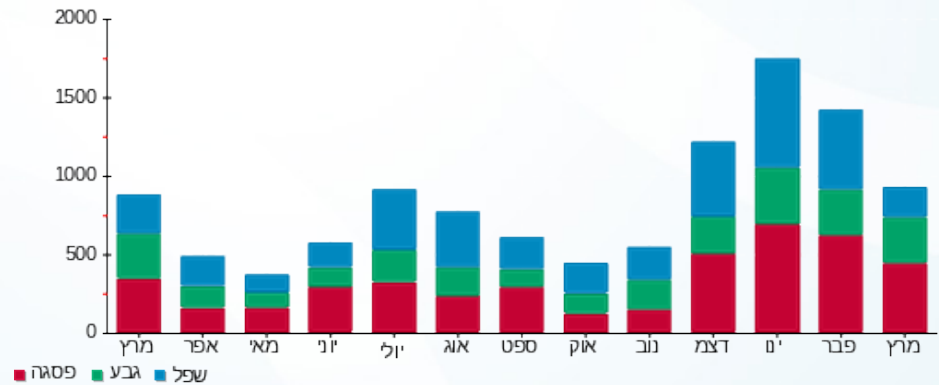

06/04/20 תאריך הפקה:
 31/03/20 תאריך קריאה נוכחי:
 01/03/20 תאריך קריאה קודמת:

שם דייר: ד - רייז דובי
 שם אתר: עין המפרץ

לקוח/ה נכבד/ה, אנו מתכבדים להגיש את חישוב צריכת החשמל לתקופה 01/03/20 - 31/03/20:

ד - רייז דובי - 1 - 70034679 (0x0)

סוג תעריף	סוג צריכה	קריאה קודמת	קריאה נוכחית	סה"כ צריכה בקוט"ש	מחיר לקוט"ש בא"ג	סה"כ לתשלום
פרטי חשבון עבור תאריכים:		01/03/20	31/03/20			
767		118,170.72	118,794.39	623.67	44.84	279.65 ₪

סה"כ לדייר:

סה"כ	שיא ביקוש
623.67	6.61
279.65 ₪	

19.97 ₪	תשלום קבוע	
0.00 ₪	תשלום עבור גודל חיבור ב KVA (0x0)	
299.62 ₪	סה"כ לתשלום	לא כולל מע"מ

התפלגות חיוב בש"ח לפי תעו"ז

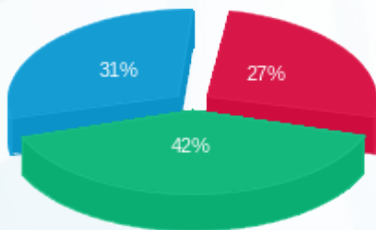

פסגה (₪ 75.76)
 גבע (₪ 116.88)
 שפל (₪ 87.02)

הסטוריית צריכה בקוט"ש

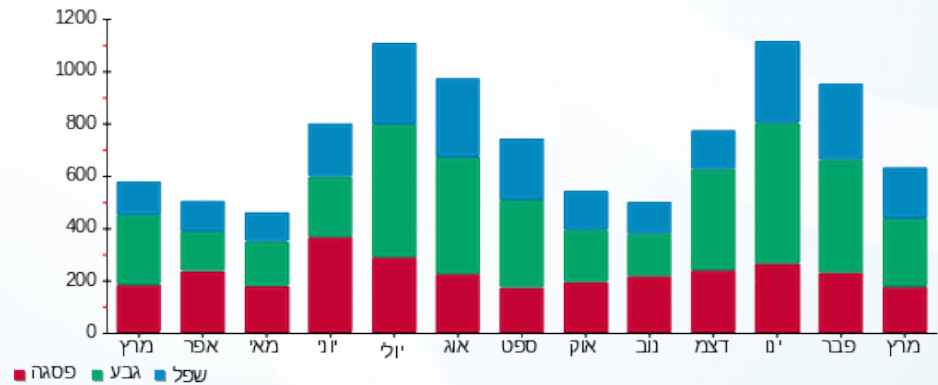

06/04/20 תאריך הפקדה:
 31/03/20 תאריך קריאה נוכחית:
 01/03/20 תאריך קריאה קודמת:

שם דייר: ד - ריז עדי
 שם אתר: עין המפרץ

לקוח/ה נכבד/ה, אנו מתכבדים להגיש את חישוב צריכת החשמל לתקופה 01/03/20 - 31/03/20:

ד - ריז עדי - 1 - 81025303(0x0)

סוג תעריף	סוג צריכה	קריאה קודמת	קריאה נוכחית	סה"כ צריכה בקוט"ש	מחיר לקוט"ש בא"ג	סה"כ לתשלום
פרטי חשבון עבור תאריכים:		01/03/20	31/03/20			
767		31,294.34	32,051.17	756.83	44.84	339.36 ₪

סה"כ לדייר:

סה"כ	שיא ביקוש
756.83	6.70
339.36 ₪	

תשלום קבוע	תשלום עבור גודל חיבור בKVA (0x0)	סה"כ לתשלום	לא כולל מע"מ
19.97 ₪	0.00 ₪	359.33 ₪	

התפלגות חיוב בש"ח לפי תעו"ז

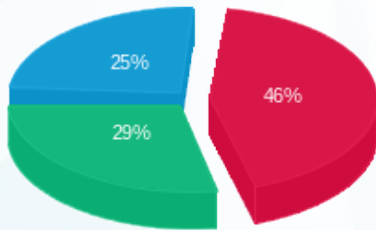

פסגה (156.22 ₪)
 גבע (97.25 ₪)
 שפל (85.89 ₪)

הסטוריית צריכה בקוט"ש

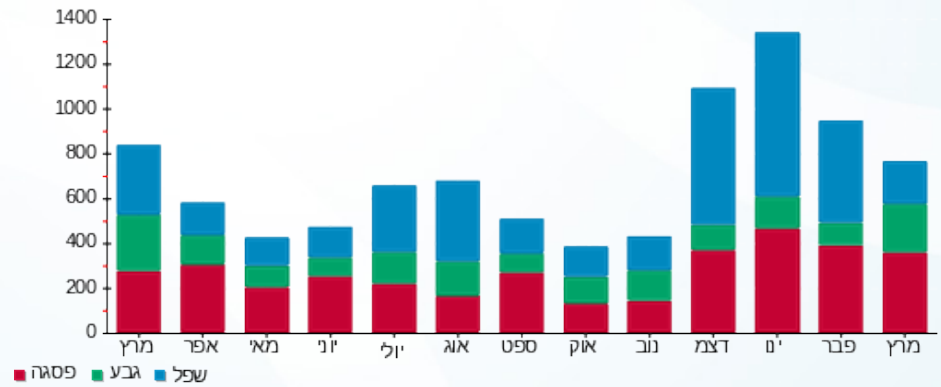

06/04/20 תאריך הפקה:
 31/03/20 תאריך קריאה נוכחית:
 01/03/20 תאריך קריאה קודמת:

שם דייר: ד - ריזו רחל ואמצייה
 שם אתר: עין המפרץ

לקוח/ה נכבד/ה, אנו מתכבדים להגיש את חישוב צריכת החשמל לתקופה 01/03/20 - 31/03/20:

ד - ריזו רחל ואמצייה - 1 - 70033697(0x0)

סוג תעריף	סוג צריכה	קריאה קודמת	קריאה נוכחית	סה"כ צריכה בקוט"ש	מחיר לקוט"ש בא"ג	סה"כ לתשלום
פרטי חשבון עבור תאריכים:		01/03/20	31/03/20			
767		24,080.87	24,509.74	428.86	44.84	192.30 ₪

סה"כ לדייר:

שיא ביקוש	סה"כ
5.12	428.86
	192.30 ₪

19.97 ₪	תשלום קבוע	
0.00 ₪	תשלום עבור גודל חיבור ב KVA (0x0)	
212.27 ₪	סה"כ לתשלום	לא כולל מע"מ

התפלגות חיוב בש"ח לפי תעו"ז

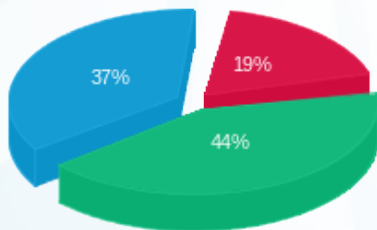

פסגה (₪ 35.88)
 גבע (₪ 84.47)
 שפל (₪ 71.95)

הסטוריית צריכה בקוט"ש

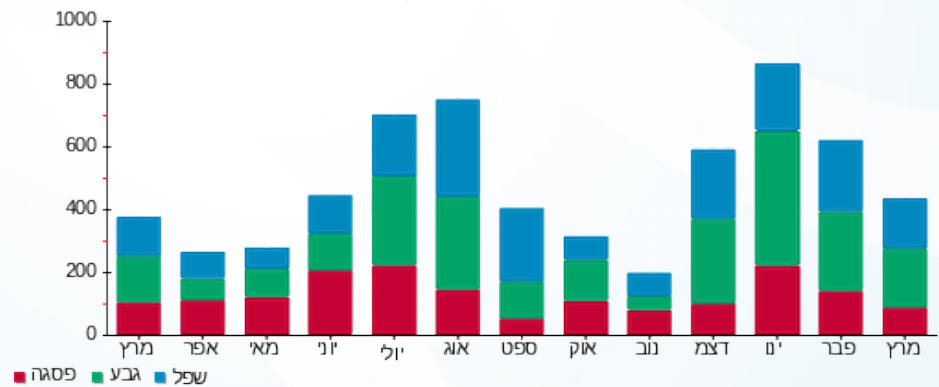

06/04/20 תאריך הפקה:
 31/03/20 תאריך קריאה נוכחית:
 01/03/20 תאריך קריאה קודמת:

שם דייר: ד - ריכב חנה ואביק
 שם אתר: עין המפרץ

לקוח/ה נכבד/ה, אנו מתכבדים להגיש את חישוב צריכת החשמל לתקופה 01/03/20 - 31/03/20:

ד - ריכב חנה ואביק - 1 - 17312607(0x0)

סוג תעריף	סוג צריכה	קריאה קודמת	קריאה נוכחית	סה"כ צריכה בקוט"ש	מחיר לקוט"ש בא"ג	סה"כ לתשלום
פרטי חשבון עבור תאריכים:		01/03/20	31/03/20			
767		11,551.50	12,108.20	556.70	44.84	249.62 ₪

סה"כ לדייר:

שיא ביקוש	סה"כ
	556.70
	249.62 ₪

19.97 ₪	תשלום קבוע	
0.00 ₪	תשלום עבור גודל חיבור ב-KVA (0x0)	
269.59 ₪	סה"כ לתשלום	לא כולל מע"מ

התפלגות חיוב בש"ח לפי תעו"ז

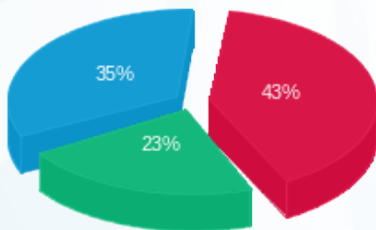

פסגה (106.09 ₪) ■
 גבע (57.13 ₪) ■
 שפל (86.41 ₪) ■

הסטוריית צריכה בקוט"ש

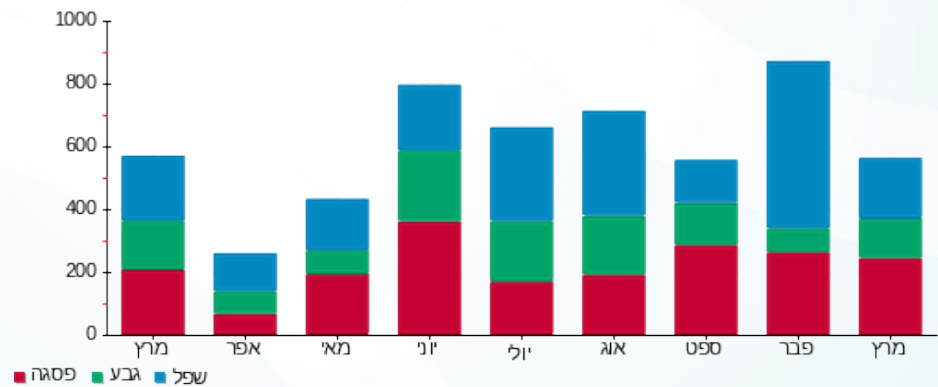



06/04/20

תאריך הפקדה:

שם דייר: ד - רפאלי אורלי ועופר

31/03/20

תאריך קריאה נוכחית:

שם אתר: עין המפרץ

01/03/20

תאריך קריאה קודמת:

לקוח/ה נכבד/ה, אנו מתכבדים להגיש את חישוב צריכת החשמל לתקופה 01/03/20 - 31/03/20:

ד - רפאלי אורלי ועופר - 1 - 70004736(0x0)

סוג תעריף	סוג צריכה	קריאה קודמת	קריאה נוכחית	סה"כ צריכה בקוט"ש	מחיר לקוט"ש בא"ג	סה"כ לתשלום
פרטי חשבון עבור תאריכים:		01/03/20	31/03/20			
767		100,932.24	101,722.07	789.84	44.84	354.16 ₪

סה"כ לדייר:

סה"כ	שיא ביקוש
789.84	6.82
354.16 ₪	

19.97 ₪	תשלום קבוע	
0.00 ₪	תשלום עבור גודל חיבור בKVA (0x0)	
374.13 ₪	סה"כ לתשלום	לא כולל מע"מ

התפלגות חיוב בש"ח לפי תעו"ז

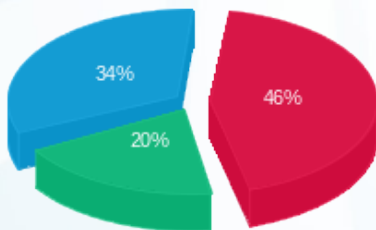

- פסגה (164.38 ₪)
- גבע (69.76 ₪)
- שפל (120.02 ₪)

הסטוריית צריכה בקוט"ש

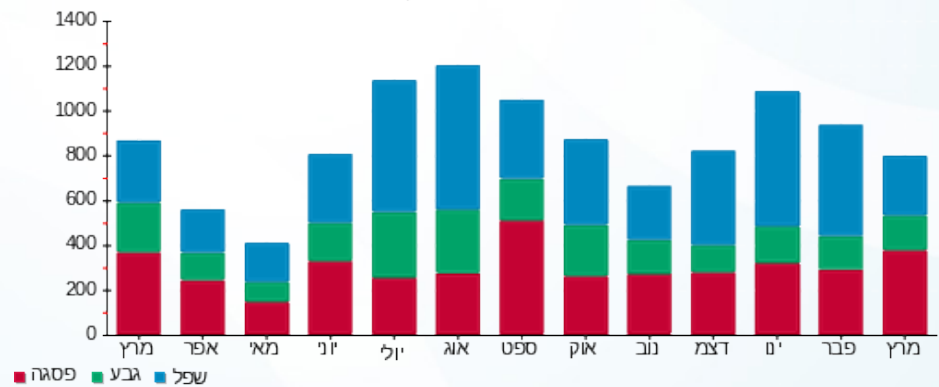

06/04/20 תאריך הפקה:
 31/03/20 תאריך קריאה נוכחי:
 01/03/20 תאריך קריאה קודמת:

שם דייר: ד - רץ שלומית
 שם אתר: עין המפרץ

לקוח/ה נכבד/ה, אנו מתכבדים להגיש את חישוב צריכת החשמל לתקופה 01/03/20 - 31/03/20:

ד - רץ שלומית - 1 - 70013644(0x0)

סוג תעריף	סוג צריכה	קריאה קודמת	קריאה נוכחית	סה"כ צריכה בקוט"ש	מחיר לקוט"ש בא"ג	סה"כ לתשלום
פרטי חשבון עבור תאריכים:		01/03/20	31/03/20			
767		56,985.18	57,021.49	36.31	44.84	16.28 ₪

סה"כ לדייר:

שיא ביקוש	סה"כ
	36.31
	16.28 ₪

19.97 ₪	תשלום קבוע	
0.00 ₪	תשלום עבור גודל חיבור ב KVA (0x0)	
36.25 ₪	סה"כ לתשלום	לא כולל מע"מ

התפלגות חיוב בש"ח לפי תעו"ז

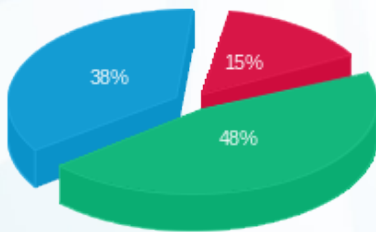

פסגה (2.41 ₪)
 גבע (7.76 ₪)
 שפל (6.11 ₪)

הסטוריית צריכה בקוט"ש

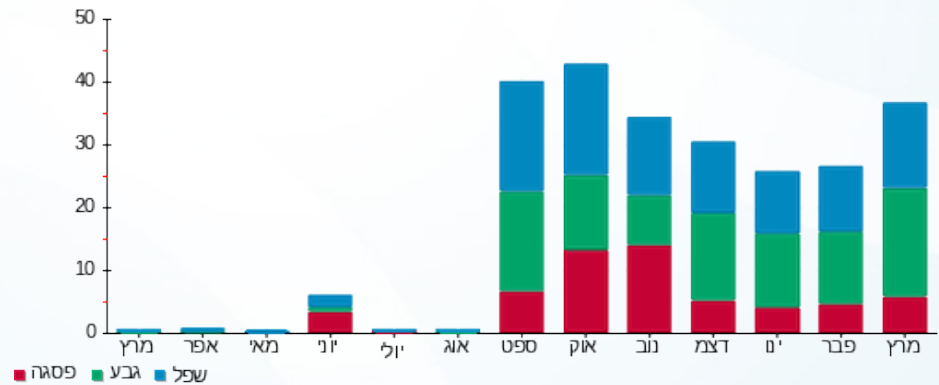

06/04/20 תאריך הפקה:
 31/03/20 תאריך קריאה נוכחית:
 01/03/20 תאריך קריאה קודמת:

שם דייר: ד - שחף אילן ואורית
 שם אתר: עין המפרץ

לקוח/ה נכבד/ה, אנו מתכבדים להגיש את חישוב צריכת החשמל לתקופה 01/03/20 - 31/03/20:

ד - שחף אילן ואורית - 1 - 81024713(0x0)

סוג תעריף	סוג צריכה	קריאה קודמת	קריאה נוכחית	סה"כ צריכה בקוט"ש	מחיר לקוט"ש בא"ג	סה"כ לתשלום
פרטי חשבון עבור תאריכים:		01/03/20	31/03/20			
767		73,797.64	75,019.96	1,222.32	44.84	548.09 ₪

סה"כ לדייר:

שיא ביקוש	סה"כ
8.50	1,222.32
	548.09 ₪

19.97 ₪	תשלום קבוע	
0.00 ₪	תשלום עבור גודל חיבור בKVA (0x0)	
568.06 ₪	סה"כ לתשלום	לא כולל מע"מ

התפלגות חיוב בש"ח לפי תעו"ז

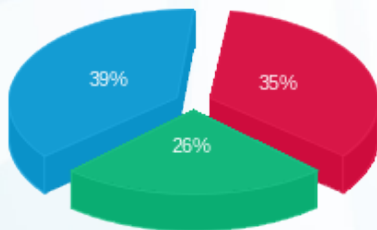

פסגה (193.47 ₪) ■
 גבע (140.72 ₪) ■
 שפל (213.89 ₪) ■

הסטוריית צריכה בקוט"ש

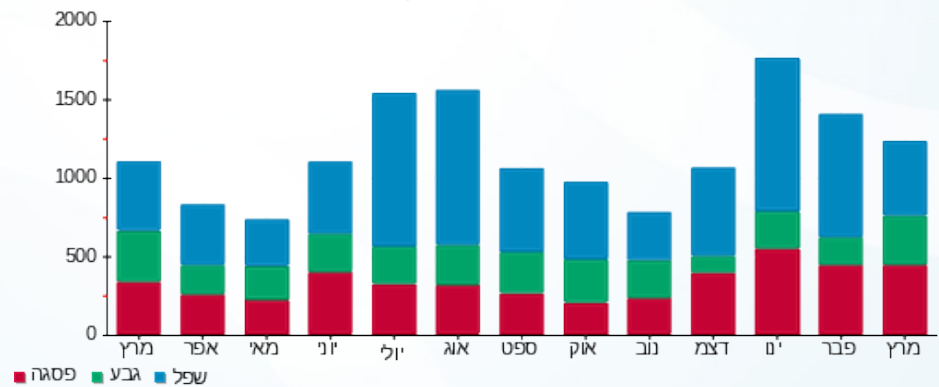

06/04/20 תאריך הפקה:
 31/03/20 תאריך קריאה נוכחית:
 01/03/20 תאריך קריאה קודמת:

שם דייר: ד - שחף בתיה
 שם אתר: עין המפרץ

לקוח/ה נכבד/ה, אנו מתכבדים להגיש את חישוב צריכת החשמל לתקופה 01/03/20 - 31/03/20:

ד - שחף בתיה - 1 - 70011682(0x0)

סוג תעריף	סוג צריכה	קריאה קודמת	קריאה נוכחית	סה"כ צריכה בקוט"ש	מחיר לקוט"ש בא"ג	סה"כ לתשלום
פרטי חשבון עבור תאריכים:		01/03/20	31/03/20			
767		78,694.69	79,282.85	588.16	44.84	263.73 ₪

סה"כ לדייר:

שיא ביקוש	סה"כ
5.88	588.16
	263.73 ₪

19.97 ₪	תשלום קבוע	
0.00 ₪	תשלום עבור גודל חיבור בKVA (0x0)	
283.70 ₪	סה"כ לתשלום	לא כולל מע"מ

התפלגות חיוב בש"ח לפי תעו"ז

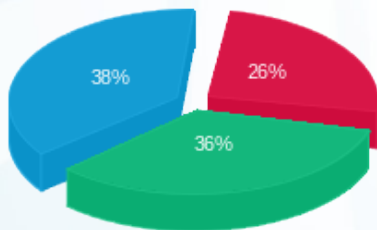

פסגה (68.77 ₪) ■
 גבע (93.74 ₪) ■
 שפל (101.23 ₪) ■

הסטוריית צריכה בקוט"ש

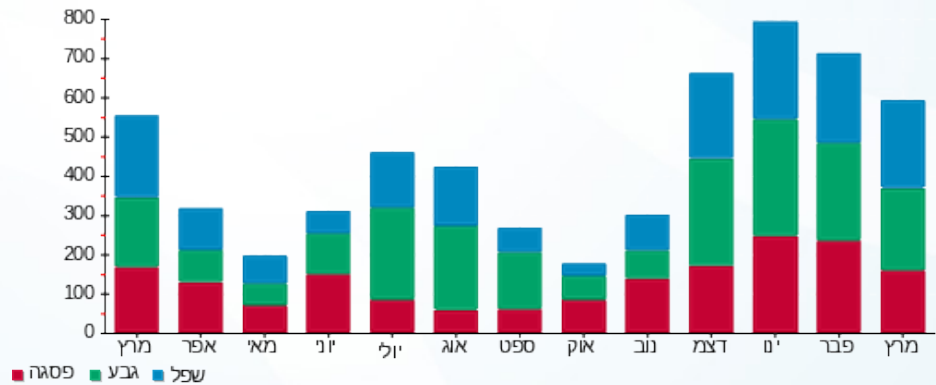



06/04/20

תאריך הפקדה:

שם דייר: ד - שחף יעל וגדעון

31/03/20

תאריך קריאה נוכחית:

שם אתר: עין המפרץ

01/03/20

תאריך קריאה קודמת:

לקוח/ה נכבד/ה, אנו מתכבדים להגיש את חישוב צריכת החשמל לתקופה 01/03/20 - 31/03/20:

ד - שחף יעל וגדעון - 1 - 81026411(0x0)

סוג תעריף	סוג צריכה	קריאה קודמת	קריאה נוכחית	סה"כ צריכה בקוט"ש	מחיר לקוט"ש בא"ג	סה"כ לתשלום
פרטי חשבון עבור תאריכים:		01/03/20	31/03/20			
767		42,503.13	43,087.17	584.04	44.84	261.88 ₪

סה"כ לדייר:

שיא ביקוש	סה"כ
3.74	584.04
	261.88 ₪

תשלום קבוע	תשלום עבור גודל חיבור בKVA (0x0)	סה"כ לתשלום	לא כולל מע"מ
19.97 ₪	0.00 ₪	281.85 ₪	

התפלגות חיוב בש"ח לפי תעו"ז

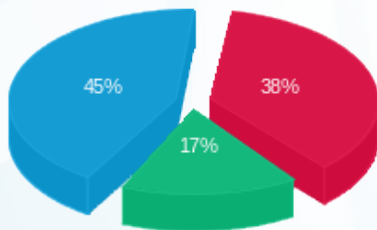

פסגה (₪ 99.56) ■
 גבע (₪ 44.78) ■
 שפל (₪ 117.54) ■

הסטוריית צריכה בקוט"ש

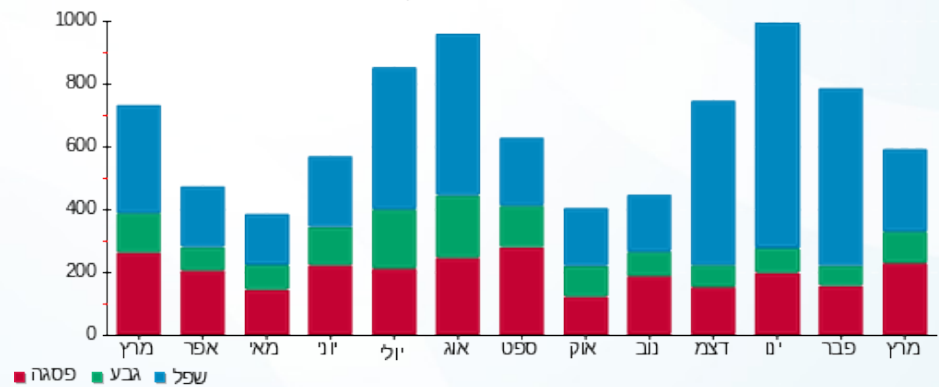

06/04/20 תאריך הפקדה:
 31/03/20 תאריך קריאה נוכחית:
 01/03/20 תאריך קריאה קודמת:

שם דייר: ד - שחף מירב
 שם אתר: עין המפרץ

לקוח/ה נכבד/ה, אנו מתכבדים להגיש את חישוב צריכת החשמל לתקופה 01/03/20 - 31/03/20:

ד - שחף מירב - 1 - 70034696(0x0)

סוג תעריף	סוג צריכה	קריאה קודמת	קריאה נוכחית	סה"כ צריכה בקוט"ש	מחיר לקוט"ש בא"ג	סה"כ לתשלום
פרטי חשבון עבור תאריכים:		01/03/20	31/03/20			
767		114,364.82	115,374.10	1,009.28	44.84	452.56 ₪

סה"כ לדייר:

שיא ביקוש	סה"כ
8.37	1,009.28
	452.56 ₪

19.97 ₪	תשלום קבוע	
0.00 ₪	תשלום עבור גודל חיבור בKVA (0x0)	
472.53 ₪	סה"כ לתשלום	לא כולל מע"מ

התפלגות חיוב בש"ח לפי תעו"ז

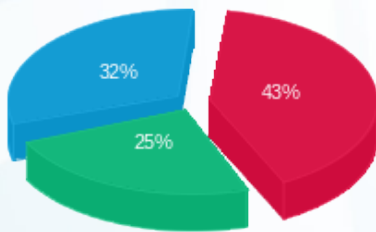

פסגה (194.57 ₪)
 גבע (112.85 ₪)
 שפל (145.14 ₪)

הסטוריית צריכה בקוט"ש

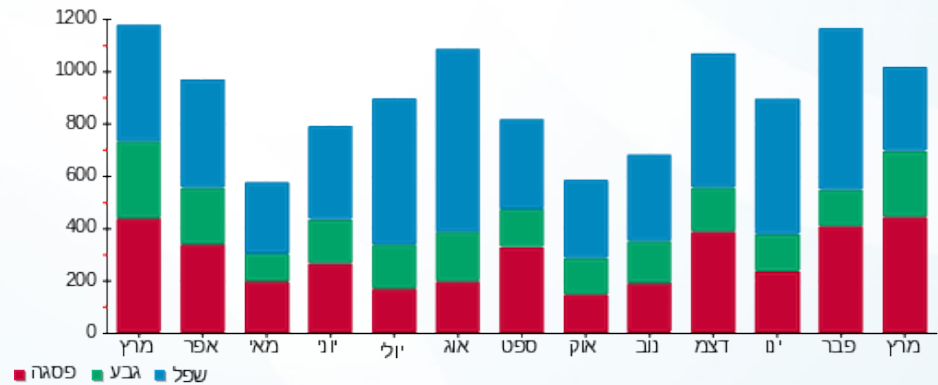

06/04/20 תאריך הפקה:
 31/03/20 תאריך קריאה נוכחית:
 01/03/20 תאריך קריאה קודמת:

שם דייר: ד - שחף ניצן
 שם אתר: עין המפרץ

לקוח/ה נכבד/ה, אנו מתכבדים להגיש את חישוב צריכת החשמל לתקופה 01/03/20 - 31/03/20:

ד - שחף ניצן - 1 - 70013624(0x0)

סוג תעריף	סוג צריכה	קריאה קודמת	קריאה נוכחית	סה"כ צריכה בקוט"ש	מחיר לקוט"ש בא"ג	סה"כ לתשלום
פרטי חשבון עבור תאריכים:		01/03/20	31/03/20			
767		85,389.62	85,825.25	435.62	44.84	195.33 ₪

סה"כ לדייר:

שיא ביקוש	סה"כ
5.26	435.62
	195.33 ₪

19.97 ₪	תשלום קבוע	
0.00 ₪	תשלום עבור גודל חיבור ב KVA (0x0)	
215.30 ₪	סה"כ לתשלום	לא כולל מע"מ

התפלגות חיוב בש"ח לפי תעו"ז

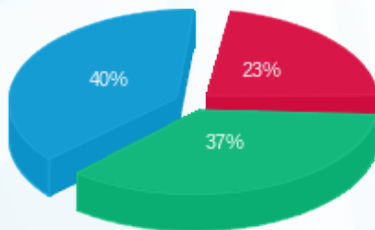

פסגה (44.58 ₪) ■
 גבע (73.11 ₪) ■
 שפל (77.65 ₪) ■

הסטוריית צריכה בקוט"ש

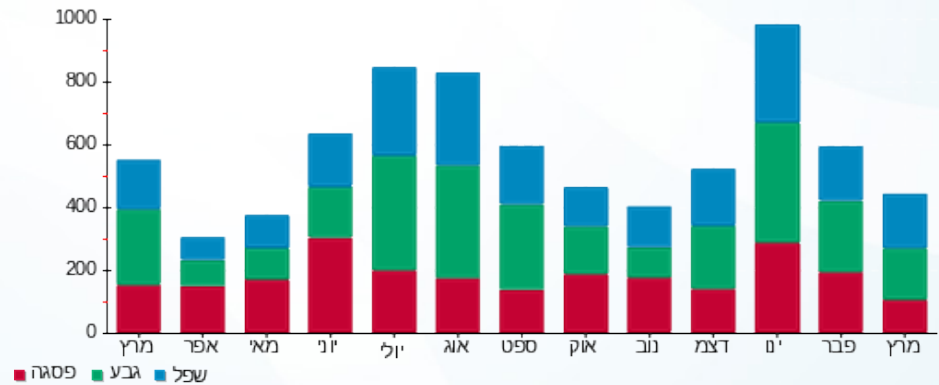

06/04/20 תאריך הפקדה:
 31/03/20 תאריך קריאה נוכחית:
 01/03/20 תאריך קריאה קודמת:

שם דייר: ד - שחף רויטל ונועם
 שם אתר: עין המפרץ

לקוח/ה נכבד/ה, אנו מתכבדים להגיש את חישוב צריכת החשמל לתקופה 01/03/20 - 31/03/20:

ד - שחף רויטל ונועם - 1 - 81025442(0x0)

סוג תעריף	סוג צריכה	קריאה קודמת	קריאה נוכחית	סה"כ צריכה בקוט"ש	מחיר לקוט"ש בא"ג	סה"כ לתשלום
פרטי חשבון עבור תאריכים:		01/03/20	31/03/20			
767		62,802.23	64,077.27	1,275.04	44.84	571.73 ₪

סה"כ לדייר:

שיא ביקוש	סה"כ
12.47	1,275.04
	571.73 ₪

19.97 ₪	תשלום קבוע	
0.00 ₪	תשלום עבור גודל חיבור בKVA (0x0)	
591.70 ₪	סה"כ לתשלום	לא כולל מע"מ

התפלגות חיוב בש"ח לפי תעו"ז

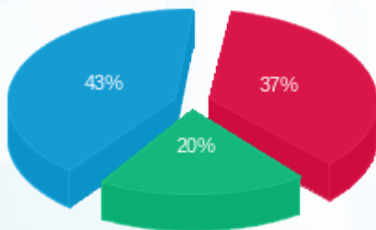

פסגה (212.32 ₪) ■
 גבע (115.09 ₪) ■
 שפל (244.32 ₪) ■

הסטוריית צריכה בקוט"ש

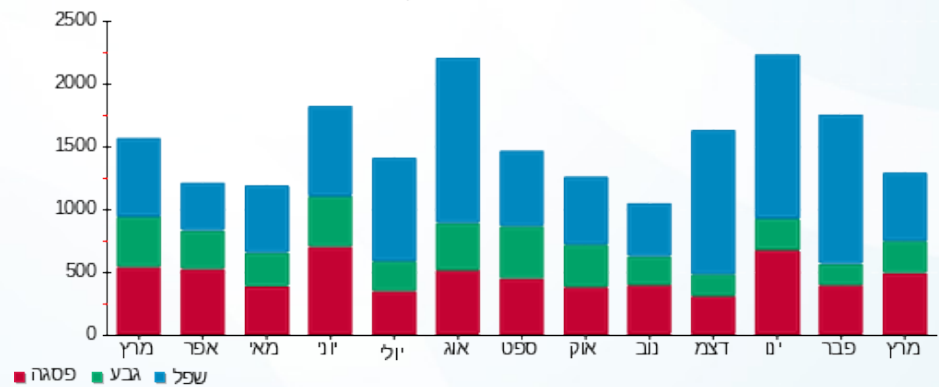

06/04/20 תאריך הפקה:
 31/03/20 תאריך קריאה נוכחית:
 01/03/20 תאריך קריאה קודמת:

שם דייר: ד - שחף רות ותמיר
 שם אתר: עין המפרץ

לקוח/ה נכבד/ה, אנו מתכבדים להגיש את חישוב צריכת החשמל לתקופה 01/03/20 - 31/03/20:

ד - שחף רות ותמיר - 1 - 70059110(0x0)

סוג תעריף	סוג צריכה	קריאה קודמת	קריאה נוכחית	סה"כ צריכה בקוט"ש	מחיר לקוט"ש בא"ג	סה"כ לתשלום
פרטי חשבון עבור תאריכים:		01/03/20	31/03/20			
767		2,756.96	3,770.73	1,013.78	44.84	454.58 ₪

סה"כ לדייר:

סה"כ	שיא ביקוש
1,013.78	6.80
454.58 ₪	

19.97 ₪	תשלום קבוע	
0.00 ₪	תשלום עבור גודל חיבור ב KVA (0x0)	
474.55 ₪	סה"כ לתשלום	לא כולל מע"מ

התפלגות חיוב בש"ח לפי תעו"ז

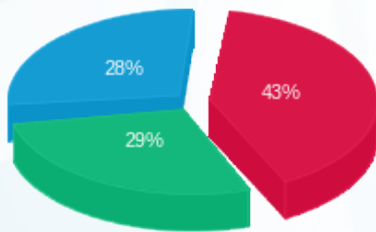

פסגה (194.53 ₪)
 גבע (131.29 ₪)
 שפל (128.76 ₪)

הסטוריית צריכה בקוט"ש

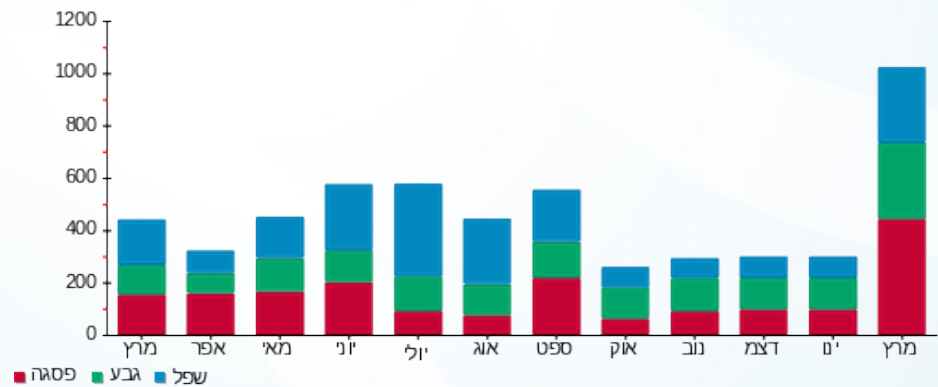

06/04/20 תאריך הפקה:
 31/03/20 תאריך קריאה נוכחית:
 01/03/20 תאריך קריאה קודמת:

שם דייר: ד - שילה אלה ודורון
 שם אתר: עין המפרץ

לקוח/ה נכבד/ה, אנו מתכבדים להגיש את חישוב צריכת החשמל לתקופה 01/03/20 - 31/03/20:

ד - שילה אלה ודורון - 1 - 70035988(0x0)

סוג תעריף	סוג צריכה	קריאה קודמת	קריאה נוכחית	סה"כ צריכה בקוט"ש	מחיר לקוט"ש בא"ג	סה"כ לתשלום
פרטי חשבון עבור תאריכים:		01/03/20	31/03/20			
767		11,234.22	11,654.10	419.89	44.84	188.28 ₪

סה"כ לדייר:

סה"כ	שיא ביקוש
419.89	7.54
188.28 ₪	

19.97 ₪	תשלום קבוע	
0.00 ₪	תשלום עבור גודל חיבור ב KVA (0x0)	
208.25 ₪	סה"כ לתשלום	לא כולל מע"מ

התפלגות חיוב בש"ח לפי תעו"ז

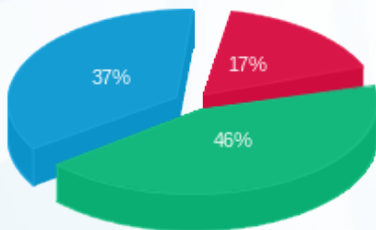

פסגה (₪ 32.16)
 גבע (₪ 85.89)
 שפל (₪ 70.23)

הסטוריית צריכה בקוט"ש

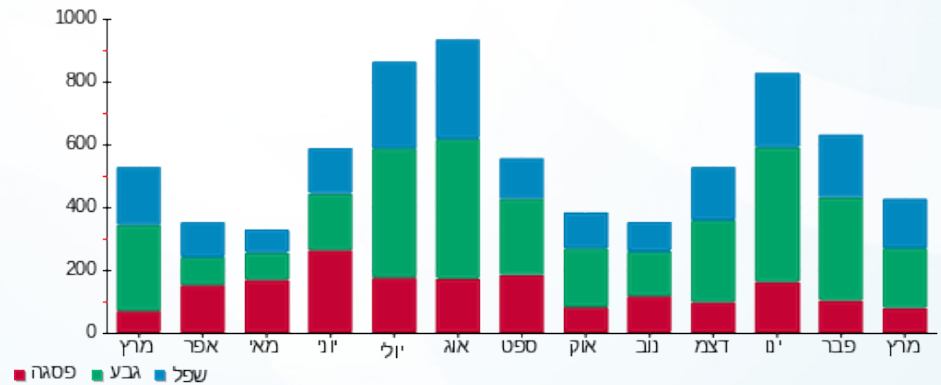

06/04/20 תאריך הפקה:
 31/03/20 תאריך קריאה נוכחית:
 01/03/20 תאריך קריאה קודמת:

שם דייר: ד - שילה חנה ושאול
 שם אתר: עין המפרץ

לקוח/ה נכבד/ה, אנו מתכבדים להגיש את חישוב צריכת החשמל לתקופה 01/03/20 - 31/03/20:

ד - שילה חנה ושאול - 1 - 70034707(0x0)

סוג תעריף	סוג צריכה	קריאה קודמת	קריאה נוכחית	סה"כ צריכה בקוט"ש	מחיר לקוט"ש בא"ג	סה"כ לתשלום
פרטי חשבון עבור תאריכים:		01/03/20	31/03/20			
767		136,843.33	138,557.52	1,714.18	44.84	768.64 ₪

סה"כ לדייר:

שיא ביקוש	סה"כ
9.43	1,714.18
	768.64 ₪

19.97 ₪	תשלום קבוע	
0.00 ₪	תשלום עבור גודל חיבור בKVA (0x0)	
788.61 ₪	סה"כ לתשלום	לא כולל מע"מ

התפלגות חיוב בש"ח לפי תעו"ז

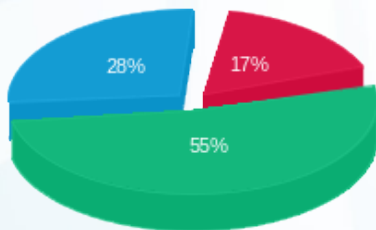

פסגה (132.93 ₪)
 גבע (421.69 ₪)
 שפל (214.02 ₪)

הסטוריית צריכה בקוט"ש

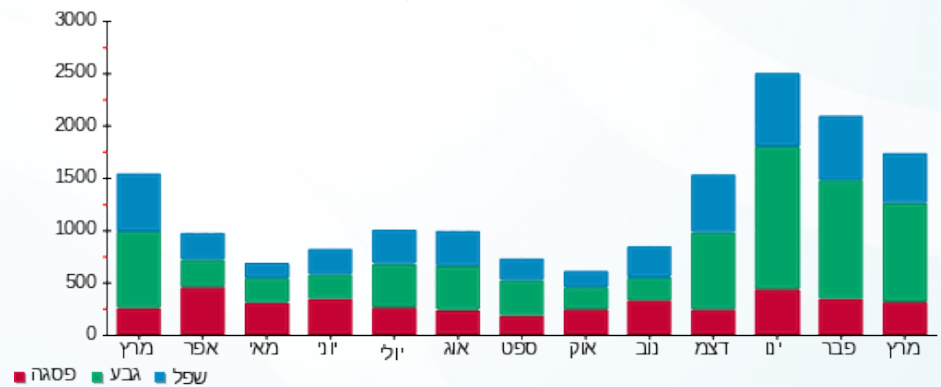

06/04/20 תאריך הפקדה:
 31/03/20 תאריך קריאה נוכחית:
 01/03/20 תאריך קריאה קודמת:

שם דייר: ד - שילה מיכל ורם
 שם אתר: עין המפרץ

לקוח/ה נכבד/ה, אנו מתכבדים להגיש את חישוב צריכת החשמל לתקופה 01/03/20 - 31/03/20:

ד - שילה מיכל ורם - 1 - 81022138(0x0)

סוג תעריף	סוג צריכה	קריאה קודמת	קריאה נוכחית	סה"כ צריכה בקוט"ש	מחיר לקוט"ש בא"ג	סה"כ לתשלום
פרטי חשבון עבור תאריכים:		01/03/20	31/03/20			
767		80,535.60	81,408.09	872.49	44.84	391.22 ₪

סה"כ לדייר:

שיא ביקוש	סה"כ
9.02	872.49
	391.22 ₪

19.97 ₪	תשלום קבוע	
0.00 ₪	תשלום עבור גודל חיבור בKVA (0x0)	
411.19 ₪	סה"כ לתשלום	לא כולל מע"מ

התפלגות חיוב בש"ח לפי תעו"ז

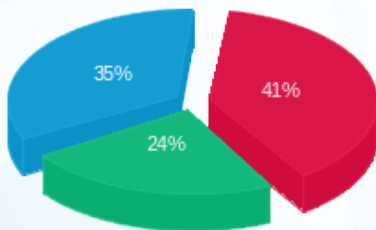

פסגה (158.72 ₪) ■
 גבע (95.02 ₪) ■
 שפל (137.48 ₪) ■

הסטוריית צריכה בקוט"ש

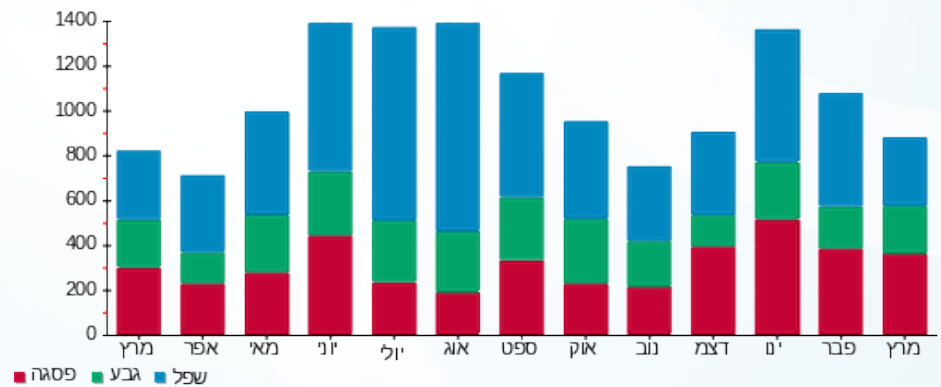

06/04/20 תאריך הפקה:
 31/03/20 תאריך קריאה נוכחית:
 01/03/20 תאריך קריאה קודמת:

שם דייר: ד - שלו אדריאן
 שם אתר: עין המפרץ

לקוח/ה נכבד/ה, אנו מתכבדים להגיש את חישוב צריכת החשמל לתקופה 01/03/20 - 31/03/20:

ד - שלו אדריאן - 3 - 81025639(0x0)

סוג תעריף	סוג צריכה	קריאה קודמת	קריאה נוכחית	סה"כ צריכה בקוט"ש	מחיר לקוט"ש בא"ג	סה"כ לתשלום
פרטי חשבון עבור תאריכים:		01/03/20	31/03/20			
767		16,741.15	16,947.36	206.21	44.84	92.47 ₪

סה"כ לדייר:

שיא ביקוש	סה"כ
	206.21
	92.47 ₪

19.97 ₪	תשלום קבוע	
0.00 ₪	תשלום עבור גודל חיבור בKVA (0x0)	
112.44 ₪	סה"כ לתשלום	לא כולל מע"מ

התפלגות חיוב בש"ח לפי תעו"ז

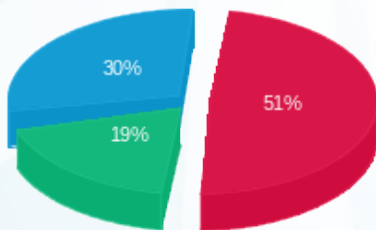

פסגה (47.26 ₪) ■
 גבע (17.78 ₪) ■
 שפל (27.42 ₪) ■

הסטוריית צריכה בקוט"ש

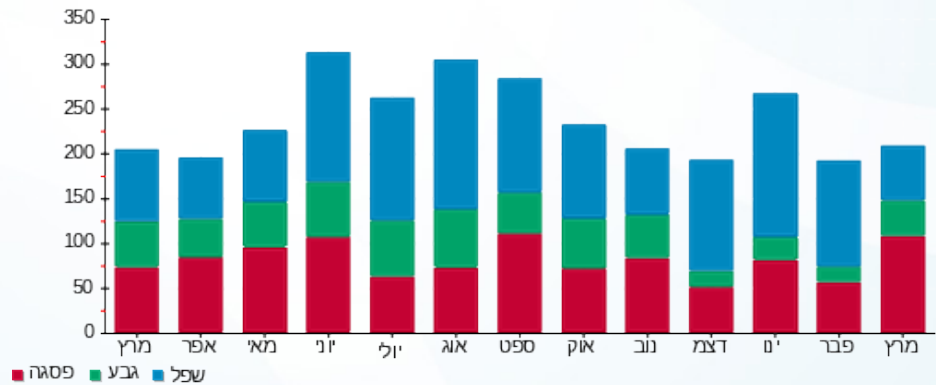



06/04/20

תאריך הפקדה:

שם דייר: ד - שלו יוסי

31/03/20

תאריך קריאה נוכחית:

שם אתר: עין המפרץ

01/03/20

תאריך קריאה קודמת:

לקוח/ה נכבד/ה, אנו מתכבדים להגיש את חישוב צריכת החשמל לתקופה 01/03/20 - 31/03/20:

ד - שלו יוסי - 1 - 81025316(0x0)

סוג תעריף	סוג צריכה	קריאה קודמת	קריאה נוכחית	סה"כ צריכה בקוט"ש	מחיר לקוט"ש בא"ג	סה"כ לתשלום
פרטי חשבון עבור תאריכים:		01/03/20	31/03/20			
767		33,007.68	33,553.79	546.12	44.84	244.88 ₪

סה"כ לדייר:

שיא ביקוש	סה"כ
6.30	546.12
	244.88 ₪

תשלום קבוע	תשלום עבור גודל חיבור בKVA (0x0)	סה"כ לתשלום	לא כולל מע"מ
19.97 ₪	0.00 ₪	264.85 ₪	

התפלגות חיוב בש"ח לפי תעו"ז

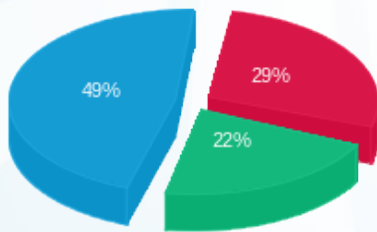

- פסגה (70.87 ₪) 49%
- גבע (53.64 ₪) 22%
- שפל (120.37 ₪) 29%

הסטוריית צריכה בקוט"ש

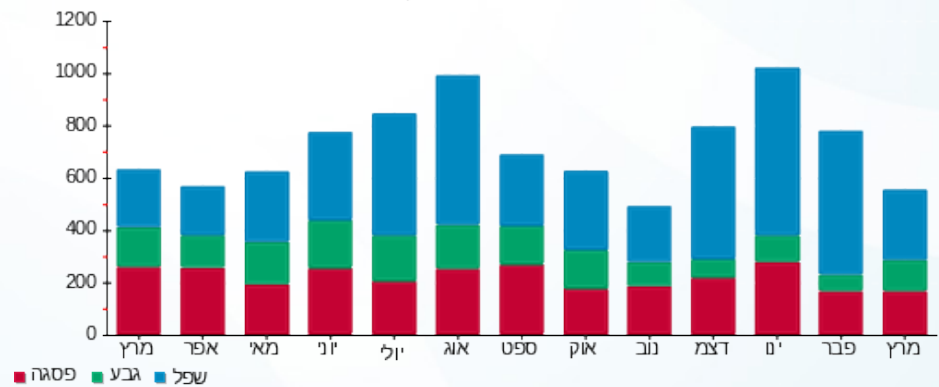

06/04/20 תאריך הפקה:
 31/03/20 תאריך קריאה נוכחי:
 01/03/20 תאריך קריאה קודמת:

שם דייר: ד - שלי פלד
 שם אתר: עין המפרץ

לקוח/ה נכבד/ה, אנו מתכבדים להגיש את חישוב צריכת החשמל לתקופה 01/03/20 - 31/03/20:

ד - שלי פלד - 3 - 81025591(0x0)

סוג תעריף	סוג צריכה	קריאה קודמת	קריאה נוכחית	סה"כ צריכה בקוט"ש	מחיר לקוט"ש בא"ג	סה"כ לתשלום
פרטי חשבון עבור תאריכים:		01/03/20	31/03/20			
767		30,465.67	30,755.93	290.26	44.84	130.15 ₪

סה"כ לדייר:

שיא ביקוש	סה"כ
	290.26
	130.15 ₪

19.97 ₪	תשלום קבוע	
0.00 ₪	תשלום עבור גודל חיבור ב KVA (0x0)	
150.12 ₪	סה"כ לתשלום	לא כולל מע"מ

התפלגות חיוב בש"ח לפי תעו"ז

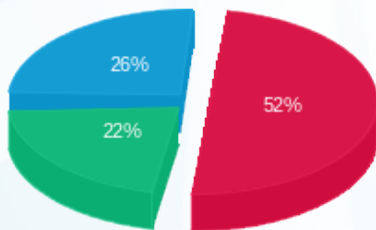

פסגה (₪ 67.90)
 גבע (₪ 28.55)
 שפל (₪ 33.70)

הסטוריית צריכה בקוט"ש

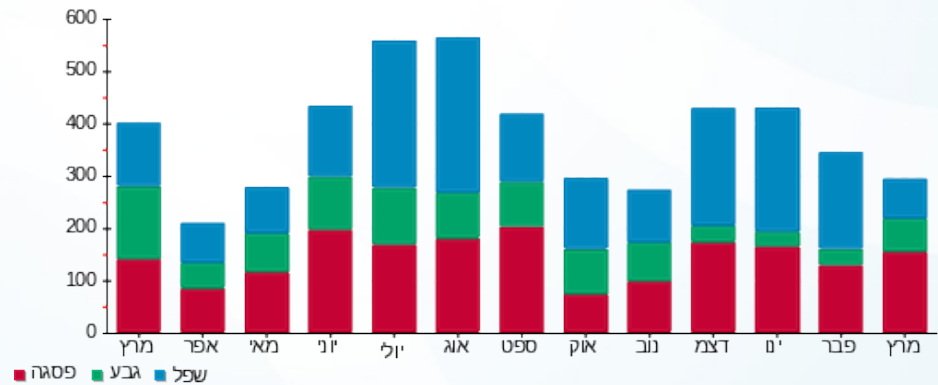

06/04/20 תאריך הפקה:
 31/03/20 תאריך קריאה נוכחית:
 01/03/20 תאריך קריאה קודמת:

שם דייר: ד - שלף שימרת
 שם אתר: עין המפרץ

לקוח/ה נכבד/ה, אנו מתכבדים להגיש את חישוב צריכת החשמל לתקופה 01/03/20 - 31/03/20:

שלף שימרת 1 - 17312703(0x0)

סוג תעריף	סוג צריכה	קריאה קודמת	קריאה נוכחית	סה"כ צריכה בקוט"ש	מחיר לקוט"ש בא"ג	סה"כ לתשלום
פרטי חשבון עבור תאריכים:		01/03/20	31/03/20			
767		13,008.50	13,746.20	737.70	44.84	330.78 ₪

סה"כ לדייר:

שיא ביקוש	סה"כ
	737.70
	330.78 ₪

19.97 ₪	תשלום קבוע	
0.00 ₪	תשלום עבור גודל חיבור ב-KVA (0x0)	
350.75 ₪	סה"כ לתשלום	לא כולל מע"מ

התפלגות חיוב בש"ח לפי תעו"ז

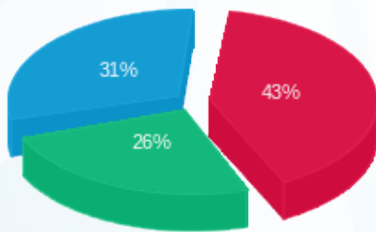

פסגה (141.69 ₪)
 גבע (85.55 ₪)
 שפל (103.54 ₪)

הסטוריית צריכה בקוט"ש

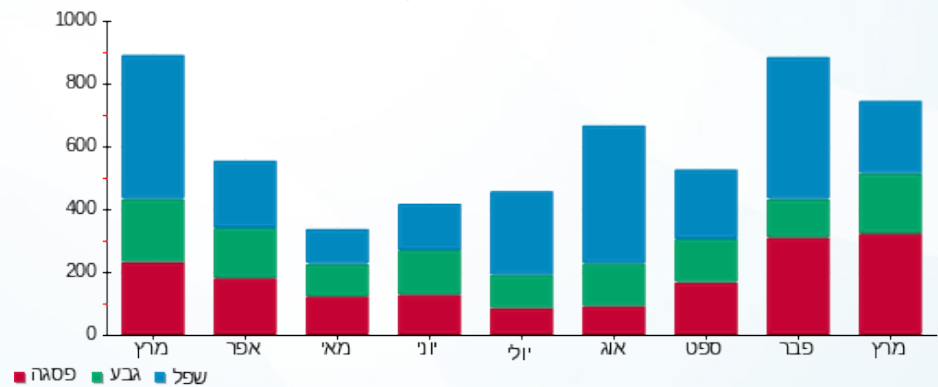

06/04/20

תאריך הפקדה:

שם דייר: ד - שלף זמני כט4

31/03/20

תאריך קריאה נוכחית:

שם אתר: עין המפרץ

01/03/20

תאריך קריאה קודמת:

לקוח/ה נכבד/ה, אנו מתכבדים להגיש את חישוב צריכת החשמל לתקופה 01/03/20 - 31/03/20:

שלף זמני כט4 - 2 - 81026505(0x0)

סוג תעריף	סוג צריכה	קריאה קודמת	קריאה נוכחית	סה"כ צריכה בקוט"ש	מחיר לקוט"ש בא"ג	סה"כ לתשלום
פרטי חשבון עבור תאריכים:		01/03/20	31/03/20			
767		4,328.87	4,368.08	39.22	44.84	17.58 ₪

סה"כ לדייר:

שיא ביקוש	סה"כ
	39.22
	17.58 ₪

19.97 ₪	תשלום קבוע	
0.00 ₪	תשלום עבור גודל חיבור בKVA (0x0)	
37.55 ₪	סה"כ לתשלום	לא כולל מע"מ

התפלגות חיוב בש"ח לפי תעו"ז

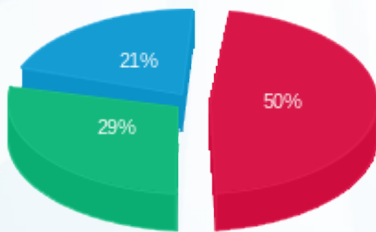

פסגה (8.77) ₪
גבע (5.11) ₪
שפל (3.71) ₪

הסטוריית צריכה בקוט"ש

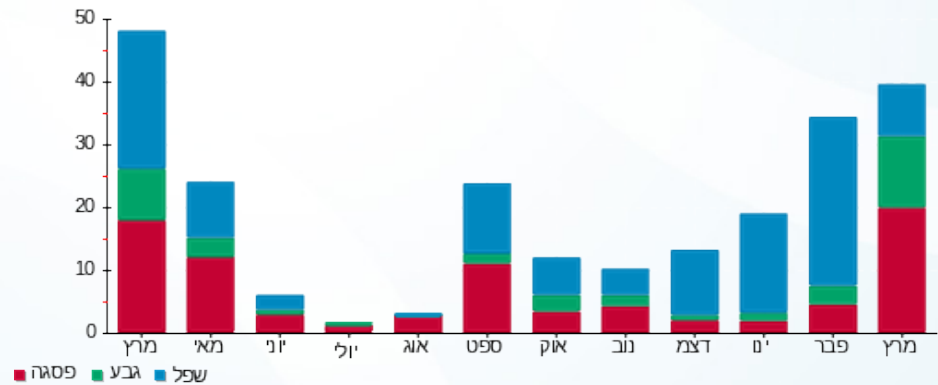

06/04/20 תאריך הפקה:
 31/03/20 תאריך קריאה נוכחי:
 01/03/20 תאריך קריאה קודמת:

שם דייר: ד - שלף שובל
 שם אתר: עין המפרץ

לקוח/ה נכבד/ה, אנו מתכבדים להגיש את חישוב צריכת החשמל לתקופה 01/03/20 - 31/03/20:

שלף שובל - 5 - 19051970(0x0)

סוג תעריף	סוג צריכה	קריאה קודמת	קריאה נוכחית	סה"כ צריכה בקוט"ש	מחיר לקוט"ש בא"ג	סה"כ לתשלום
פרטי חשבון עבור תאריכים:		01/03/20	31/03/20			
767		6,225.81	7,289.36	1,063.55	44.84	476.89 ₪

סה"כ לדייר:

שיא ביקוש	סה"כ
	1,063.55
	476.89 ₪

19.97 ₪	תשלום קבוע	
0.00 ₪	תשלום עבור גודל חיבור בKVA (0x0)	
496.86 ₪	סה"כ לתשלום	לא כולל מע"מ

התפלגות חיוב בש"ח לפי תעו"ז

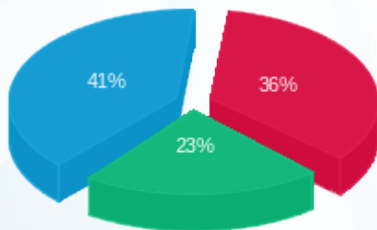

פסגה (171.30 ₪)
 גבע (109.77 ₪)
 שפל (195.82 ₪)

הסטוריית צריכה בקוט"ש

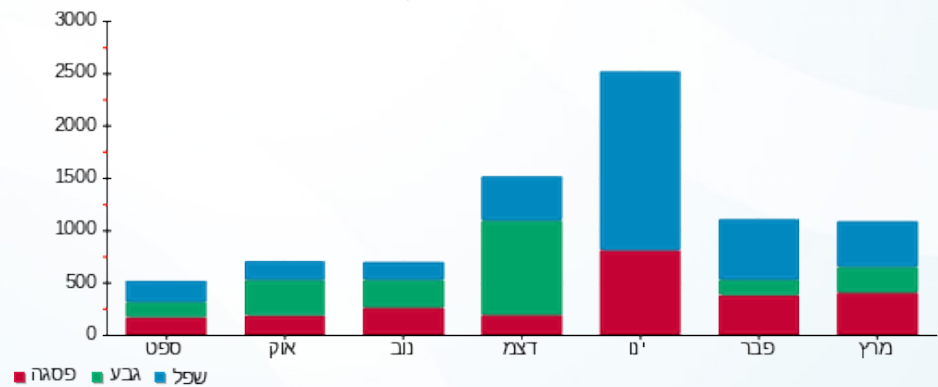



06/04/20

תאריך הפקדה:

שם דייר: ד - שלף שלומית ושי

31/03/20

תאריך קריאה נוכחי:

שם אתר: עין המפרץ

01/03/20

תאריך קריאה קודמת:

לקוח/ה נכבד/ה, אנו מתכבדים להגיש את חישוב צריכת החשמל לתקופה 01/03/20 - 31/03/20:

ד - שלף שלומית ושי - 1 - 70004676 (0x0)

סוג תעריף	סוג צריכה	קריאה קודמת	קריאה נוכחית	סה"כ צריכה בקוט"ש	מחיר לקוט"ש בא"ג	סה"כ לתשלום
פרטי חשבון עבור תאריכים:		01/03/20	31/03/20			
767		137,343.69	138,121.28	777.59	44.84	348.67 ₪

סה"כ לדייר:

שיא ביקוש	סה"כ
8.42	777.59
	348.67 ₪

19.97 ₪	תשלום קבוע	
0.00 ₪	תשלום עבור גודל חיבור בKVA (0x0)	
368.64 ₪	סה"כ לתשלום	לא כולל מע"מ

התפלגות חיוב בש"ח לפי תעו"ז

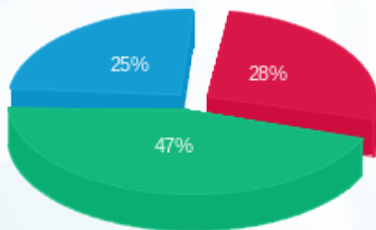

פסגה (96.58 ₪) 25%
 גבע (164.07 ₪) 47%
 שפל (88.02 ₪) 28%

הסטוריית צריכה בקוט"ש

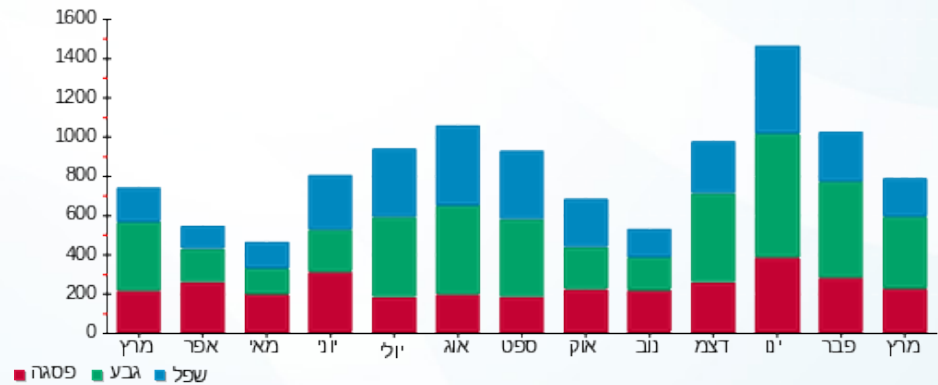

06/04/20 תאריך הפקה:
 31/03/20 תאריך קריאה נוכחית:
 01/03/20 תאריך קריאה קודמת:

שם דייר: ד - שמאי גל
 שם אתר: עין המפרץ

לקוח/ה נכבד/ה, אנו מתכבדים להגיש את חישוב צריכת החשמל לתקופה 01/03/20 - 31/03/20:

ד - שמאי גל - 1 - 81025419(0x0)

סוג תעריף	סוג צריכה	קריאה קודמת	קריאה נוכחית	סה"כ צריכה בקוט"ש	מחיר לקוט"ש בא"ג	סה"כ לתשלום
פרטי חשבון עבור תאריכים:		01/03/20	31/03/20			
767		23,237.69	23,641.80	404.12	44.84	181.21 ₪

סה"כ לדייר:

שיא ביקוש	סה"כ
4.94	404.12
	181.21 ₪

19.97 ₪	תשלום קבוע	
0.00 ₪	תשלום עבור גודל חיבור בKVA (0x0)	
201.18 ₪	סה"כ לתשלום	לא כולל מע"מ

התפלגות חיוב בש"ח לפי תעו"ז

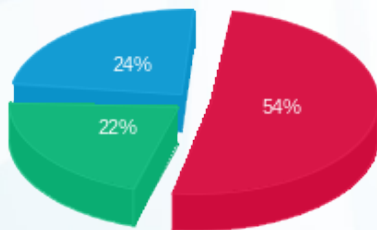

פסגה (97.68 ₪)
 גבע (39.40 ₪)
 שפל (44.13 ₪)

הסטוריית צריכה בקוט"ש

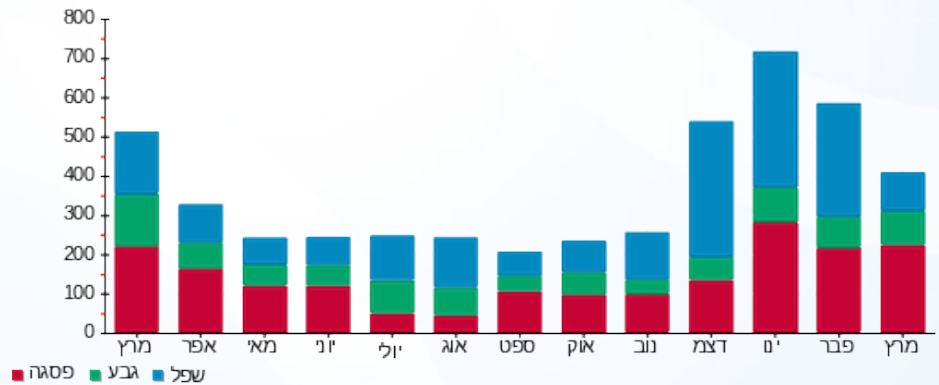



06/04/20

תאריך הפקה:

שם דייר: ד - שמואלי ניצה ושמואל

31/03/20

תאריך קריאה נוכחית:

שם אתר: עין המפרץ

01/03/20

תאריך קריאה קודמת:

לקוח/ה נכבד/ה, אנו מתכבדים להגיש את חישוב צריכת החשמל לתקופה 01/03/20 - 31/03/20:

ד - שמואלי ניצה ושמואל - 1 - 81025549(0x0)

סוג תעריף	סוג צריכה	קריאה קודמת	קריאה נוכחית	סה"כ צריכה בקוט"ש	מחיר לקוט"ש בא"ג	סה"כ לתשלום
פרטי חשבון עבור תאריכים:		01/03/20	31/03/20			
767		41,529.18	41,924.49	395.31	44.84	177.26 ₪

סה"כ לדייר:

סה"כ	שיא ביקוש
395.31	3.98
177.26 ₪	

19.97 ₪	תשלום קבוע	
0.00 ₪	תשלום עבור גודל חיבור בKVA (0x0)	
197.23 ₪	סה"כ לתשלום	לא כולל מע"מ

התפלגות חיוב בש"ח לפי תעו"ז

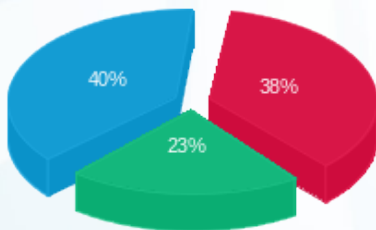

פסגה (₪ 66.76) ■
 גבע (₪ 40.00) ■
 שפל (₪ 70.50) ■

הסטוריית צריכה בקוט"ש

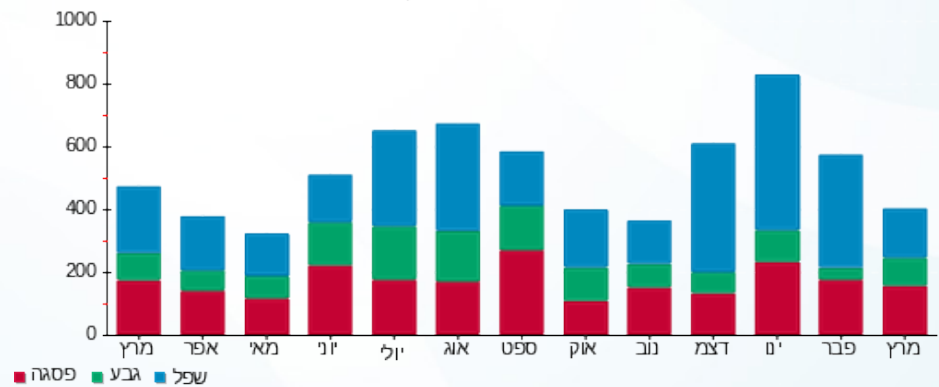

06/04/20 תאריך הפקה:
 31/03/20 תאריך קריאה נוכחית:
 01/03/20 תאריך קריאה קודמת:

שם דייר: ד - שמיר זוהר וחיים
 שם אתר: עין המפרץ

לקוח/ה נכבד/ה, אנו מתכבדים להגיש את חישוב צריכת החשמל לתקופה 01/03/20 - 31/03/20:

שמיר זוהר וחיים - 1 - (0x0)70034324

סוג תעריף	סוג צריכה	קריאה קודמת	קריאה נוכחית	סה"כ צריכה בקוט"ש	מחיר לקוט"ש בא"ג	סה"כ לתשלום
פרטי חשבון עבור תאריכים:		01/03/20	31/03/20			
767		148,651.27	149,648.24	996.98	44.84	447.04 ₪

סה"כ לדייר:

סה"כ	שיא ביקוש
996.98	8.35
447.04 ₪	

19.97 ₪	תשלום קבוע	
0.00 ₪	תשלום עבור גודל חיבור בKVA (0x0)	
467.01 ₪	סה"כ לתשלום	לא כולל מע"מ

התפלגות חיוב בש"ח לפי תעו"ז

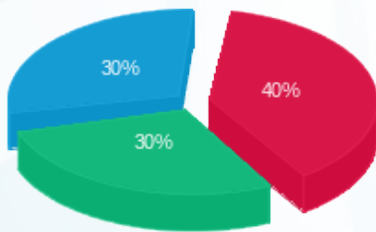

פסגה (180.95 ₪) 40%
 גבע (131.95 ₪) 30%
 שפל (134.14 ₪) 30%

הסטוריית צריכה בקוט"ש

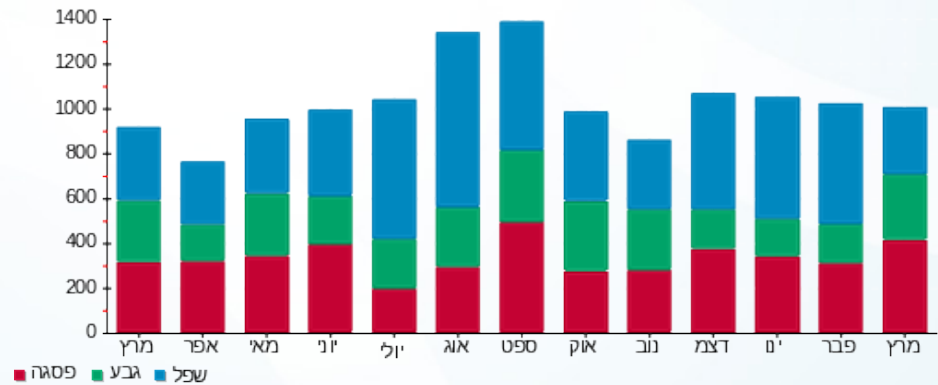



06/04/20

תאריך הפקדה:

שם דייר: ד - שמיר נוגה וצור

31/03/20

תאריך קריאה נוכחית:

שם אתר: עין המפרץ

01/03/20

תאריך קריאה קודמת:

לקוח/ה נכבד/ה, אנו מתכבדים להגיש את חישוב צריכת החשמל לתקופה 01/03/20 - 31/03/20:

ד - שמיר נוגה וצור - 1 - 70034728(0x0)

סוג תעריף	סוג צריכה	קריאה קודמת	קריאה נוכחית	סה"כ צריכה בקוט"ש	מחיר לקוט"ש בא"ג	סה"כ לתשלום
			01/03/20	31/03/20		
פרטי חשבון עבור תאריכים:						
767		120,044.41	120,943.08	898.67	44.84	402.96 ₪

סה"כ לדייר:

שיא ביקוש	סה"כ
6.53	898.67
	402.96 ₪

19.97 ₪	תשלום קבוע	
0.00 ₪	תשלום עבור גודל חיבור בKVA (0x0)	
422.93 ₪	סה"כ לתשלום	לא כולל מע"מ

התפלגות חיוב בש"ח לפי תעו"ז

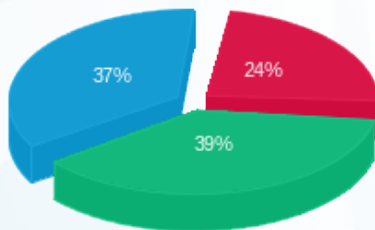

פסגה (96.85 ₪) ■
 גבע (158.57 ₪) ■
 שפל (147.54 ₪) ■

הסטוריית צריכה בקוט"ש

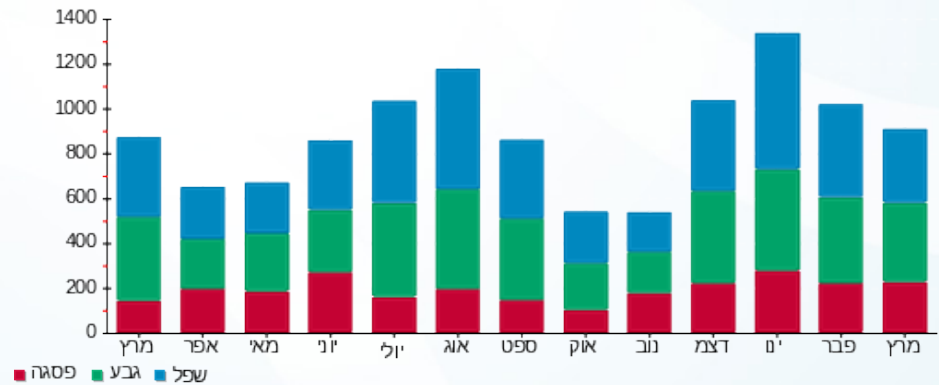

06/04/20 תאריך הפקה:
 31/03/20 תאריך קריאה נוכחית:
 01/03/20 תאריך קריאה קודמת:

שם דייר: ד - שמיר עמית
 שם אתר: עין המפרץ

לקוח/ה נכבד/ה, אנו מתכבדים להגיש את חישוב צריכת החשמל לתקופה **01/03/20 - 31/03/20**:

ד - שמיר עמית - 1 - 81026145(0x0)

סוג תעריף	סוג צריכה	קריאה קודמת	קריאה נוכחית	סה"כ צריכה בקוט"ש	מחיר לקוט"ש בא"ג	סה"כ לתשלום
פרטי חשבון עבור תאריכים:		01/03/20	31/03/20			
767		7,183.23	7,217.72	34.49	44.84	15.47 ₪

סה"כ לדייר:

שיא ביקוש	סה"כ
	34.49
	15.47 ₪

19.97 ₪	תשלום קבוע	
0.00 ₪	תשלום עבור גודל חיבור בKVA (0x0)	
35.44 ₪	סה"כ לתשלום	לא כולל מע"מ

התפלגות חיוב בש"ח לפי תעו"ז

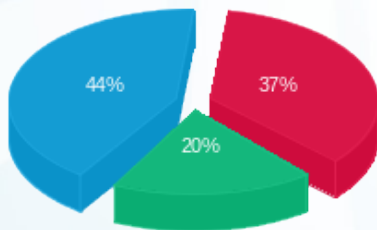

פסגה (5.66 ₪) ■
 גבע (3.02 ₪) ■
 שפל (6.78 ₪) ■

הסטוריית צריכה בקוט"ש

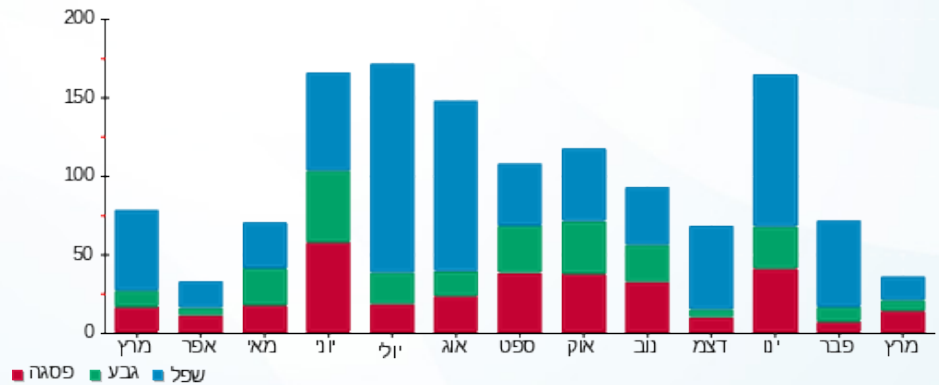

06/04/20 תאריך הפקה:
 31/03/20 תאריך קריאה נוכחית:
 01/03/20 תאריך קריאה קודמת:

שם דייר: ד - שפיר אומנה ועוזי
 שם אתר: עין המפרץ

לקוח/ה נכבד/ה, אנו מתכבדים להגיש את חישוב צריכת החשמל לתקופה 01/03/20 - 31/03/20:

ד - שפיר אומנה ועוזי - 1 - 81026473(0x0)

סוג תעריף	סוג צריכה	קריאה קודמת	קריאה נוכחית	סה"כ צריכה בקוט"ש	מחיר לקוט"ש בא"ג	סה"כ לתשלום
פרטי חשבון עבור תאריכים:		01/03/20	31/03/20			
767		68,359.46	69,530.36	1,170.90	44.84	525.03 ₪

סה"כ לדייר:

שיא ביקוש	סה"כ
13.01	1,170.90
	525.03 ₪

19.97 ₪	תשלום קבוע	
0.00 ₪	תשלום עבור גודל חיבור בKVA (0x0)	
545.00 ₪	סה"כ לתשלום	לא כולל מע"מ

התפלגות חיוב בש"ח לפי תעו"ז

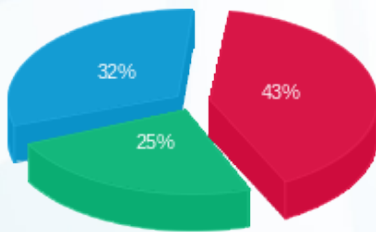

פסגה (223.92 ₪) 43%
 גבע (130.81 ₪) 32%
 שפל (170.30 ₪) 25%

הסטוריית צריכה בקוט"ש

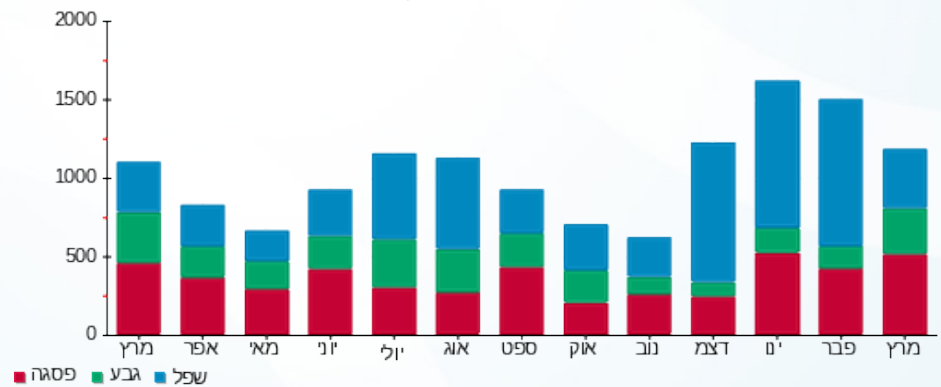

06/04/20 תאריך הפקה:
 31/03/20 תאריך קריאה נוכחית:
 01/03/20 תאריך קריאה קודמת:

שם דייר: ד - שפיר איתן וקרן
 שם אתר: עין המפרץ

לקוח/ה נכבד/ה, אנו מתכבדים להגיש את חישוב צריכת החשמל לתקופה 01/03/20 - 31/03/20:

איתן שפיר - 4 - 19051812(0x0)

סוג תעריף	סוג צריכה	קריאה קודמת	קריאה נוכחית	סה"כ צריכה בקוט"ש	מחיר לקוט"ש בא"ג	סה"כ לתשלום
פרטי חשבון עבור תאריכים:		01/03/20	31/03/20			
767		3,744.10	4,438.80	694.70	44.84	311.50 ₪

סה"כ לדייר:

שיא ביקוש	סה"כ
	694.70
	311.50 ₪

19.97 ₪	תשלום קבוע	
0.00 ₪	תשלום עבור גודל חיבור בKVA (0x0)	
331.47 ₪	סה"כ לתשלום	לא כולל מע"מ

התפלגות חיוב בש"ח לפי תעו"ז

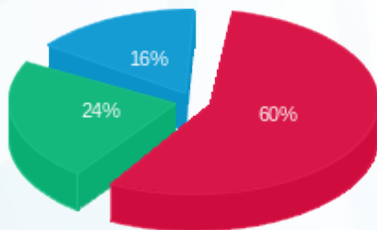

פסגה (187.21 ₪) ■
 גבע (73.81 ₪) ■
 שפל (50.49 ₪) ■

הסטוריית צריכה בקוט"ש

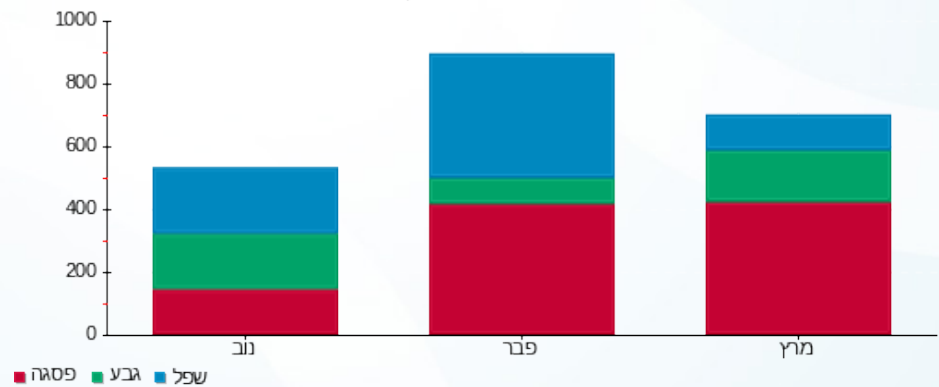



06/04/20

תאריך הפקדה:

שם דייר: ד - שפיר קרן ואיתן

31/03/20

תאריך קריאה נוכחית:

שם אתר: עין המפרץ

01/03/20

תאריך קריאה קודמת:

לקוח/ה נכבד/ה, אנו מתכבדים להגיש את חישוב צריכת החשמל לתקופה 01/03/20 - 31/03/20:

ד - שפיר קרן ואיתן - 1 - 81026079(0x0)

סוג תעריף	סוג צריכה	קריאה קודמת	קריאה נוכחית	סה"כ צריכה בקוט"ש	מחיר לקוט"ש בא"ג	סה"כ לתשלום
פרטי חשבון עבור תאריכים:		01/03/20	31/03/20			
767		46,363.07	46,732.63	369.56	44.84	165.71 ₪

סה"כ לדייר:

סה"כ	שיא ביקוש
369.56	5.68
165.71 ₪	

תשלום קבוע	תשלום עבור גודל חיבור בKVA (0x0)	סה"כ לתשלום	לא כולל מע"מ
19.97 ₪	0.00 ₪	185.68 ₪	

התפלגות חיוב בש"ח לפי תעו"ז

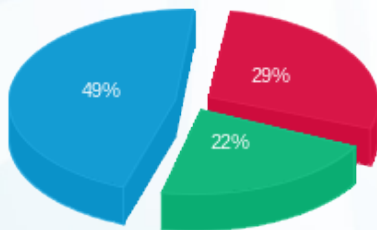

פסגה (₪ 48.72)
גבע (₪ 36.17)
שפל (₪ 80.82)

הסטוריית צריכה בקוט"ש

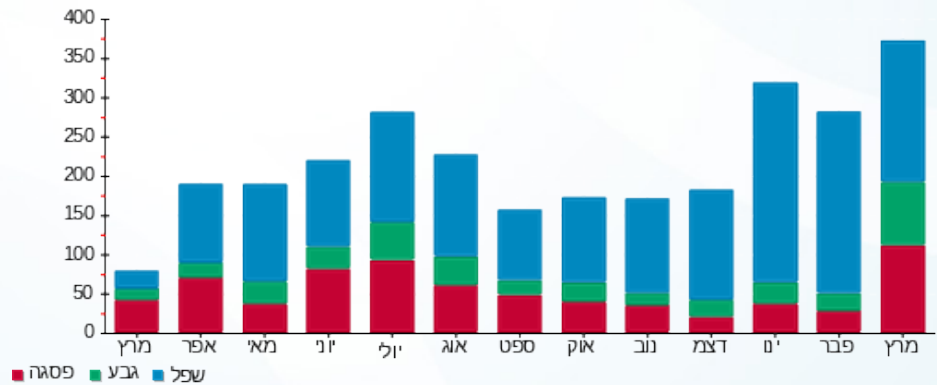

06/04/20 תאריך הפקה:
 31/03/20 תאריך קריאה נוכחית:
 01/03/20 תאריך קריאה קודמת:

שם דייר: ד - שפיר-סטן הילה ורפי
 שם אתר: עין המפרץ

לקוח/ה נכבד/ה, אנו מתכבדים להגיש את חישוב צריכת החשמל לתקופה 01/03/20 - 31/03/20:

ד - שפיר-סטן הילה ורפי - 1 - 81024694(0x0)

סוג תעריף	סוג צריכה	קריאה קודמת	קריאה נוכחית	סה"כ צריכה בקוט"ש	מחיר לקוט"ש בא"ג	סה"כ לתשלום
			31/03/20	01/03/20	פרטי חשבון עבור תאריכים:	
767		118,626.20	119,892.75	1,266.56	44.84	567.92 ₪

סה"כ לדייר:

סה"כ	שיא ביקוש
1,266.56	13.46
567.92 ₪	

19.97 ₪	תשלום קבוע	
0.00 ₪	תשלום עבור גודל חיבור בKVA (0x0)	
587.89 ₪	סה"כ לתשלום	לא כולל מע"מ

התפלגות חיוב בש"ח לפי תעו"ז

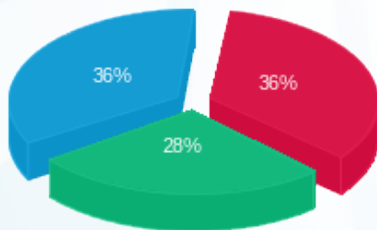

פסגה (202.10 ₪) ■
 גבע (161.25 ₪) ■
 שפל (204.57 ₪) ■

הסטוריית צריכה בקוט"ש

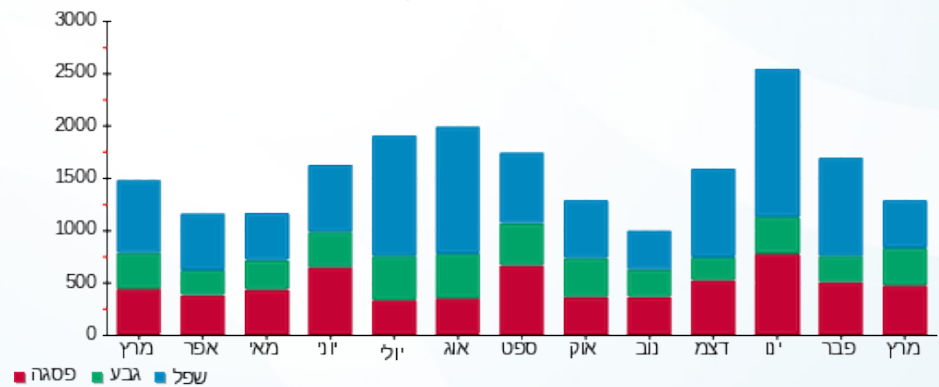

06/04/20 תאריך הפקה:
 31/03/20 תאריך קריאה נוכחית:
 01/03/20 תאריך קריאה קודמת:

שם דייר: ד - שק אורית
 שם אתר: עין המפרץ

לקוח/ה נכבד/ה, אנו מתכבדים להגיש את חישוב צריכת החשמל לתקופה 01/03/20 - 31/03/20:

ד - שק אורית - 1 - 81025388(0x0)

סוג תעריף	סוג צריכה	קריאה קודמת	קריאה נוכחית	סה"כ צריכה בקוט"ש	מחיר לקוט"ש בא"ג	סה"כ לתשלום
פרטי חשבון עבור תאריכים:		01/03/20	31/03/20			
767		31.22	31.23	0.01	44.84	0.01 ₪

סה"כ לדייר:

שיא ביקוש	סה"כ
0.002	0.01
	0.01 ₪

19.97 ₪	תשלום קבוע	
0.00 ₪	תשלום עבור גודל חיבור ב KVA (0x0)	
19.98 ₪	סה"כ לתשלום	לא כולל מע"מ

התפלגות חיוב בש"ח לפי תעו"ז

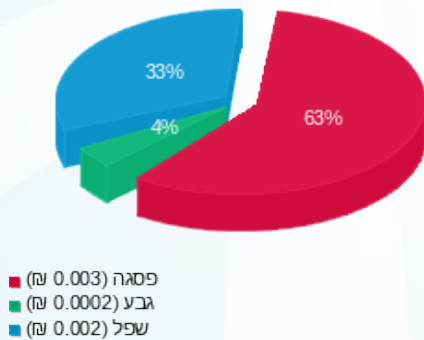

הסטוריית צריכה בקוט"ש

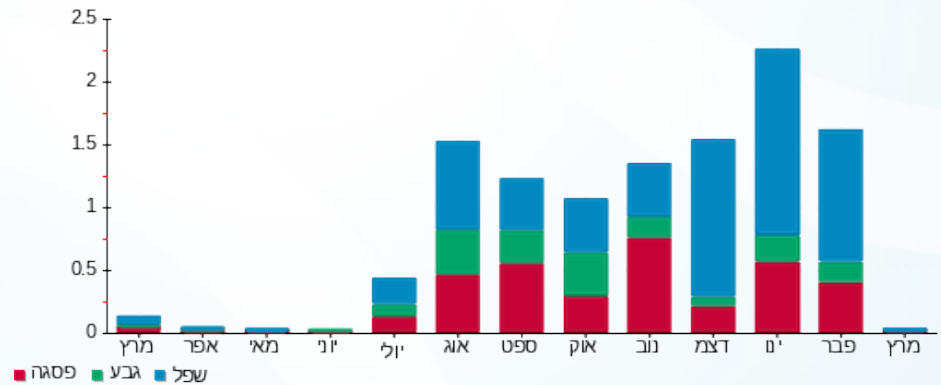

06/04/20 תאריך הפקדה:
 31/03/20 תאריך קריאה נוכחית:
 01/03/20 תאריך קריאה קודמת:

שם דייר: ד - שקד יצחק
 שם אתר: עין המפרץ

לקוח/ה נכבד/ה, אנו מתכבדים להגיש את חישוב צריכת החשמל לתקופה 01/03/20 - 31/03/20:

שקד יצחק - 1 - 81025302(0x0)

סוג תעריף	סוג צריכה	קריאה קודמת	קריאה נוכחית	סה"כ צריכה בקוט"ש	מחיר לקוט"ש בא"ג	סה"כ לתשלום
פרטי חשבון עבור תאריכים:		01/03/20	31/03/20			
767		57,197.65	57,747.79	550.15	44.84	246.69 ₪

סה"כ לדייר:

שיא ביקוש	סה"כ
3.71	550.15
	246.69 ₪

19.97 ₪	תשלום קבוע	
0.00 ₪	תשלום עבור גודל חיבור בKVA (0x0)	
266.66 ₪	סה"כ לתשלום	לא כולל מע"מ

התפלגות חיוב בש"ח לפי תעו"ז

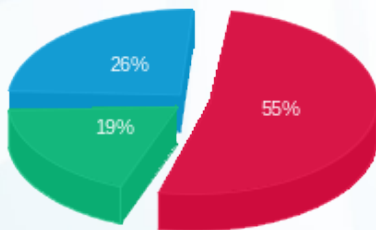

פסגה (136.03 ₪) ■
 גבע (47.07 ₪) ■
 שפל (63.58 ₪) ■

הסטוריית צריכה בקוט"ש

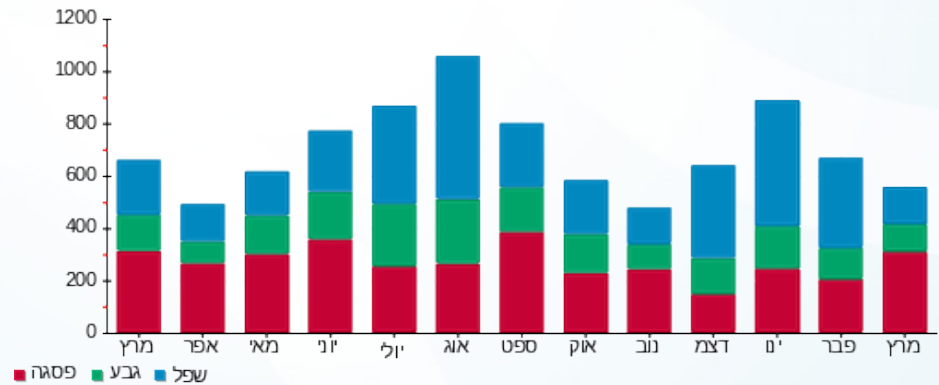

06/04/20 תאריך הפקה:
 31/03/20 תאריך קריאה נוכחית:
 01/03/20 תאריך קריאה קודמת:

שם דייר: ד - שקד רז
 שם אתר: עין המפרץ

לקוח/ה נכבד/ה, אנו מתכבדים להגיש את חישוב צריכת החשמל לתקופה 01/03/20 - 31/03/20:

ד - שקד רז - 1 - 81026524(4x30)

סוג תעריף	סוג צריכה	קריאה קודמת	קריאה נוכחית	סה"כ צריכה בקוט"ש	מחיר לקוט"ש בא"ג	סה"כ לתשלום
פרטי חשבון עבור תאריכים:		01/03/20	31/03/20			
767		9,197.42	9,362.65	165.23	44.84	74.09 ₪

סה"כ לדיר:

שיא ביקוש	סה"כ
	165.23
	74.09 ₪

תשלום קבוע	תשלום עבור גודל חיבור בKVA (4x30)	סה"כ לתשלום	לא כולל מע"מ
19.97 ₪	4.43 ₪	98.49 ₪	

התפלגות חיוב בש"ח לפי תעו"ז

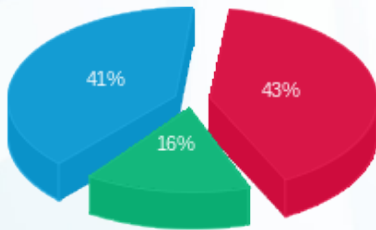

פסגה (31.68 ₪)
 גבע (11.82 ₪)
 שפל (30.58 ₪)

הסטוריית צריכה בקוט"ש

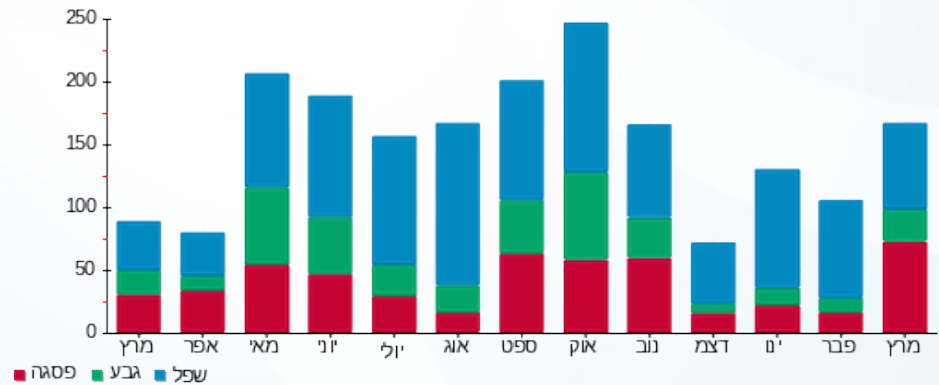

06/04/20 תאריך הפקה:
 31/03/20 תאריך קריאה נוכחית:
 01/03/20 תאריך קריאה קודמת:

שם דייר: ד - שרון סיון
 שם אתר: עין המפרץ

לקוח/ה נכבד/ה, אנו מתכבדים להגיש את חישוב צריכת החשמל לתקופה 01/03/20 - 31/03/20:

שרון סיון - 1 - 70008364(0x0)

סוג תעריף	סוג צריכה	קריאה קודמת	קריאה נוכחית	סה"כ צריכה בקוט"ש	מחיר לקוט"ש בא"ג	סה"כ לתשלום
פרטי חשבון עבור תאריכים:		01/03/20	31/03/20			
767		66,024.67	66,613.45	588.78	44.84	264.01 ₪

סה"כ לדייר:

שיא ביקוש	סה"כ
5.56	588.78
	264.01 ₪

19.97 ₪	תשלום קבוע	
0.00 ₪	תשלום עבור גודל חיבור בKVA (0x0)	
283.98 ₪	סה"כ לתשלום	לא כולל מע"מ

התפלגות חיוב בש"ח לפי תעו"ז

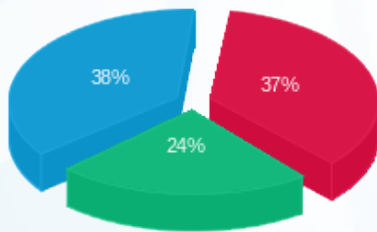

פסגה (97.97 ₪) ■
 גבע (64.65 ₪) ■
 שפל (101.40 ₪) ■

הסטוריית צריכה בקוט"ש

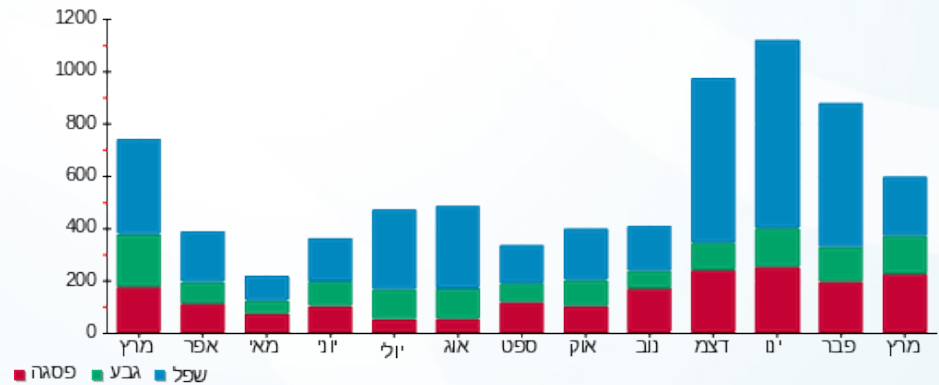

06/04/20 תאריך הפקדה:
 31/03/20 תאריך קריאה נוכחית:
 01/03/20 תאריך קריאה קודמת:

שם דייר: ד - שרון עדי (ל' 4)
 שם אתר: עין המפרץ

לקוח/ה נכבד/ה, אנו מתכבדים להגיש את חישוב צריכת החשמל לתקופה 01/03/20 - 31/03/20:

ד - שרון עדי (ל' 4) - 1 - 81025570(0x0)

סוג תעריף	סוג צריכה	קריאה קודמת	קריאה נוכחית	סה"כ צריכה בקוט"ש	מחיר לקוט"ש בא"ג	סה"כ לתשלום
פרטי חשבון עבור תאריכים:		01/03/20	31/03/20			
767		12,920.37	13,172.36	251.99	44.84	112.99 ₪

סה"כ לדייר:

שיא ביקוש	סה"כ
	251.99
	112.99 ₪

19.97 ₪	תשלום קבוע	
0.00 ₪	תשלום עבור גודל חיבור בKVA (0x0)	
132.96 ₪	סה"כ לתשלום	לא כולל מע"מ

התפלגות חיוב בש"ח לפי תעו"ז

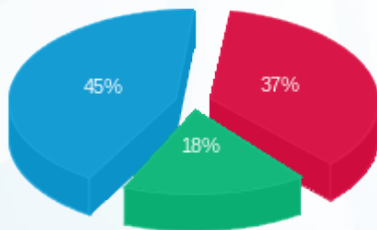

פסגה (42.00 ₪) ■
 גבע (20.15 ₪) ■
 שפל (50.85 ₪) ■

הסטוריית צריכה בקוט"ש

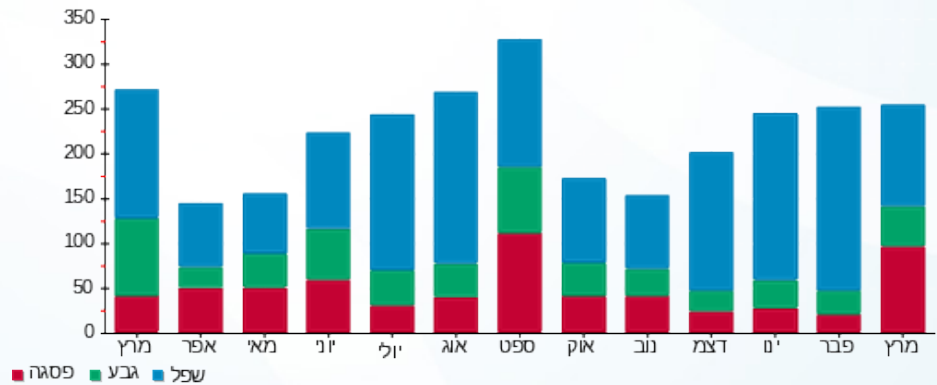

06/04/20 תאריך הפקה:
 31/03/20 תאריך קריאה נוכחית:
 01/03/20 תאריך קריאה קודמת:

שם דייר: ד - שרון פלה ובנק
 שם אתר: עין המפרץ

לקוח/ה נכבד/ה, אנו מתכבדים להגיש את חישוב צריכת החשמל לתקופה 01/03/20 - 31/03/20:

ד - שרון פלה ובנק - 1 - 81025296(0x0)

סוג תעריף	סוג צריכה	קריאה קודמת	קריאה נוכחית	סה"כ צריכה בקוט"ש	מחיר לקוט"ש בא"ג	סה"כ לתשלום
פרטי חשבון עבור תאריכים:			01/03/20	31/03/20		
767		71,312.95	72,382.06	1,069.10	44.84	479.39 ₪

סה"כ לדייר:

שיא ביקוש	סה"כ
7.14	1,069.10
	479.39 ₪

19.97 ₪	תשלום קבוע	
0.00 ₪	תשלום עבור גודל חיבור ב KVA (0x0)	
499.36 ₪	סה"כ לתשלום	לא כולל מע"מ

התפלגות חיוב בש"ח לפי תעו"ז

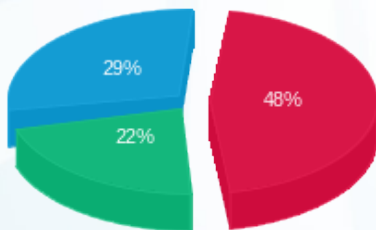

פסגה (232.22 ₪) 48%
 גבע (106.27 ₪) 22%
 שפל (140.90 ₪) 29%

הסטוריית צריכה בקוט"ש

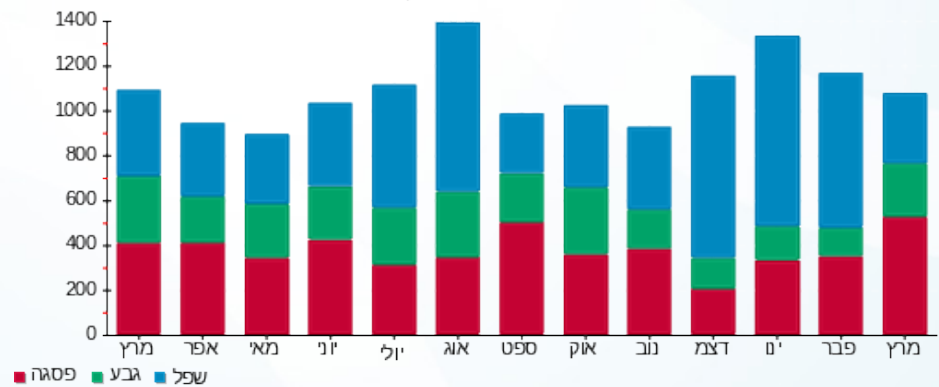

06/04/20 תאריך הפקה:
 31/03/20 תאריך קריאה נוכחית:
 01/03/20 תאריך קריאה קודמת:

שם דייר: ד - תומר וגל כץ
 שם אתר: עין המפרץ

לקוח/ה נכבד/ה, אנו מתכבדים להגיש את חישוב צריכת החשמל לתקופה 01/03/20 - 31/03/20:

תומר וגל כץ - 2 - (0x0)16224982

סוג תעריף	סוג צריכה	קריאה קודמת	קריאה נוכחית	סה"כ צריכה בקוט"ש	מחיר לקוט"ש בא"ג	סה"כ לתשלום
פרטי חשבון עבור תאריכים:		01/03/20	31/03/20			
767		9,188.10	9,515.95	327.85	44.84	147.01 ₪

סה"כ לדיר:

שיא ביקוש	סה"כ
	327.85
	147.01 ₪

19.97 ₪	תשלום קבוע	
0.00 ₪	תשלום עבור גודל חיבור ב-KVA (0x0)	
166.98 ₪	סה"כ לתשלום	לא כולל מע"מ

התפלגות חיוב בש"ח לפי תעו"ז

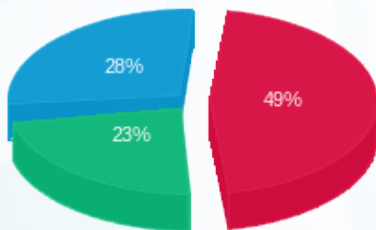

פסגה (₪ 71.52)
 גבע (₪ 34.15)
 שפל (₪ 41.34)

הסטוריית צריכה בקוט"ש

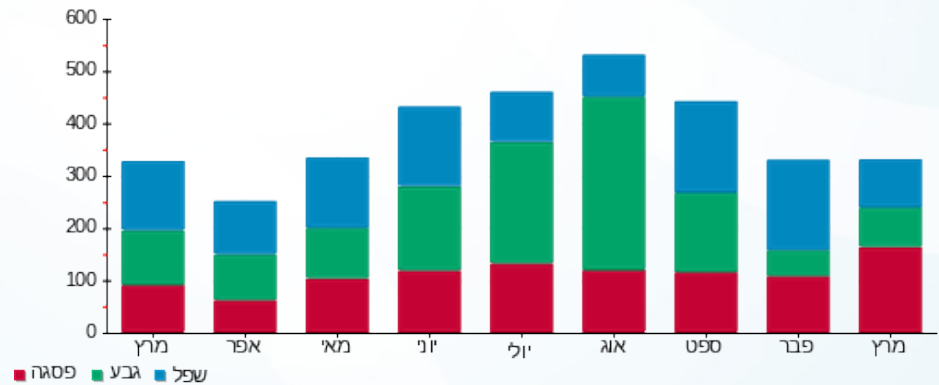

06/04/20 תאריך הפקה:
 31/03/20 תאריך קריאה נוכחית:
 01/03/20 תאריך קריאה קודמת:

שם דייר: ד - תומר כץ
 שם אתר: עין המפרץ

לקוח/ה נכבד/ה, אנו מתכבדים להגיש את חישוב צריכת החשמל לתקופה 01/03/20 - 31/03/20:

ד - תומר כץ - 1 - 17313541(0x0)

סוג תעריף	סוג צריכה	קריאה קודמת	קריאה נוכחית	סה"כ צריכה בקוט"ש	מחיר לקוט"ש בא"ג	סה"כ לתשלום
פרטי חשבון עבור תאריכים:		01/03/20	31/03/20	45.60	44.84	20.45 ₪
767		0.00	45.60	45.60		

סה"כ לדייר:

שיא ביקוש	סה"כ
1.91	45.60
	20.45 ₪

19.97 ₪	תשלום קבוע	
0.00 ₪	תשלום עבור גודל חיבור בKVA (0x0)	
40.42 ₪	סה"כ לתשלום	לא כולל מע"מ

התפלגות חיוב בש"ח לפי תעו"ז

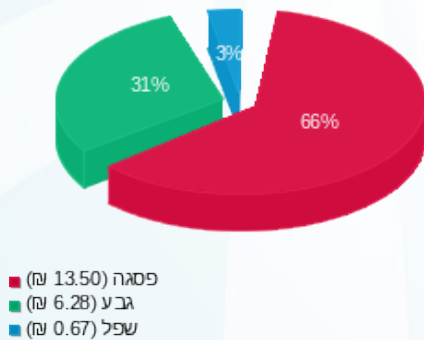

הסטוריית צריכה בקוט"ש

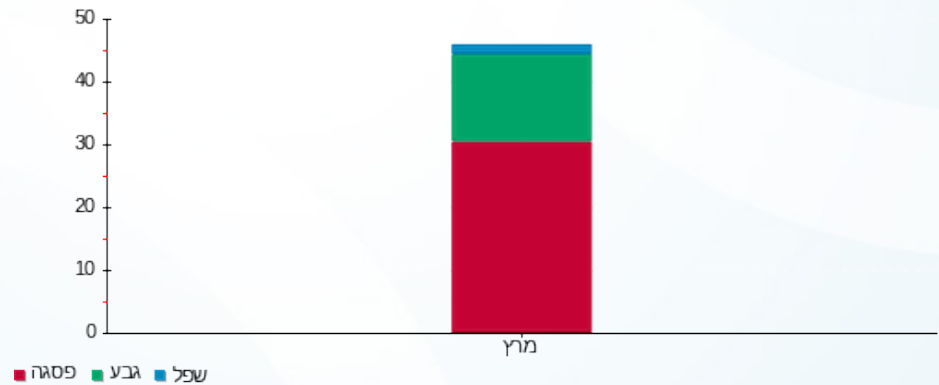

06/04/20 תאריך הפקה:
 31/03/20 תאריך קריאה נוכחית:
 01/03/20 תאריך קריאה קודמת:

שם דייר: ד-עירד הלר
 שם אתר: עין המפרץ

לקוח/ה נכבד/ה, אנו מתכבדים להגיש את חישוב צריכת החשמל לתקופה 01/03/20 - 31/03/20:

ד - עירד הלר - 1 - 70047057(0x0)

סוג תעריף	סוג צריכה	קריאה קודמת	קריאה נוכחית	סה"כ צריכה בקוט"ש	מחיר לקוט"ש בא"ג	סה"כ לתשלום
פרטי חשבון עבור תאריכים:		01/03/20	31/03/20			
767		40,737.62	41,758.72	1,021.09	44.84	457.86 ₪

סה"כ לדייר:

שיא ביקוש	סה"כ
6.80	1,021.09
	457.86 ₪

תשלום קבוע	תשלום עבור גודל חיבור בKVA (0x0)	סה"כ לתשלום	לא כולל מע"מ
19.97 ₪	0.00 ₪	477.83 ₪	

התפלגות חיוב בש"ח לפי תעו"ז

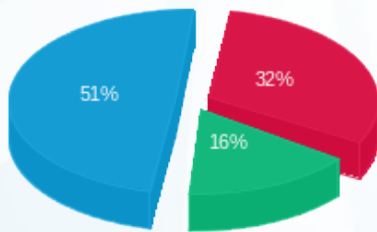

פסגה (148.12 ₪) ■
 גבע (74.70 ₪) ■
 שפל (235.04 ₪) ■

הסטוריית צריכה בקוט"ש

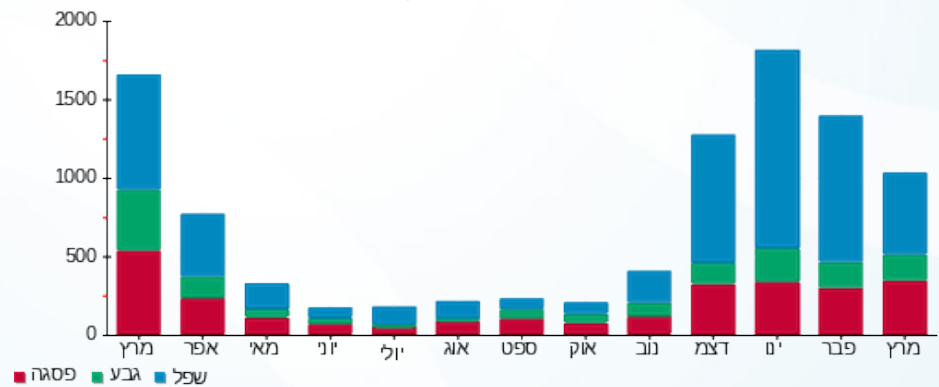

06/04/20 תאריך הפקה:
 31/03/20 תאריך קריאה נוכחית:
 01/03/20 תאריך קריאה קודמת:

שם דייר: ד גלייזר אתי ודרור 1
 שם אתר: עין המפרץ

לקוח/ה נכבד/ה, אנו מתכבדים להגיש את חישוב צריכת החשמל לתקופה 01/03/20 - 31/03/20:

גלייזר אתי ודרור - 1 - 60007033(0x0)

סוג תעריף	סוג צריכה	קריאה קודמת	קריאה נוכחית	סה"כ צריכה בקוט"ש	מחיר לקוט"ש בא"ג	סה"כ לתשלום
פרטי חשבון עבור תאריכים:		01/03/20	31/03/20			
767		96,179.92	96,180.32	0.40	44.84	0.18 ₪

סה"כ לדייר:

שיא ביקוש	סה"כ
	0.40
	0.18 ₪

19.97 ₪	תשלום קבוע	
0.00 ₪	תשלום עבור גודל חיבור ב KVA (0x0)	
20.15 ₪	סה"כ לתשלום	לא כולל מע"מ

התפלגות חיוב בש"ח לפי תעו"ז

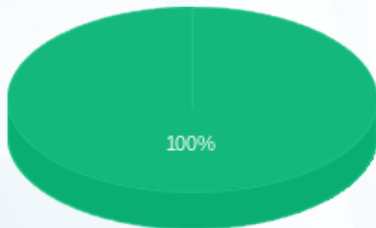

- פסגה (0.00 ₪) ■
- גבע (0.18 ₪) ■
- שפל (0.00 ₪) ■

הסטוריית צריכה בקוט"ש

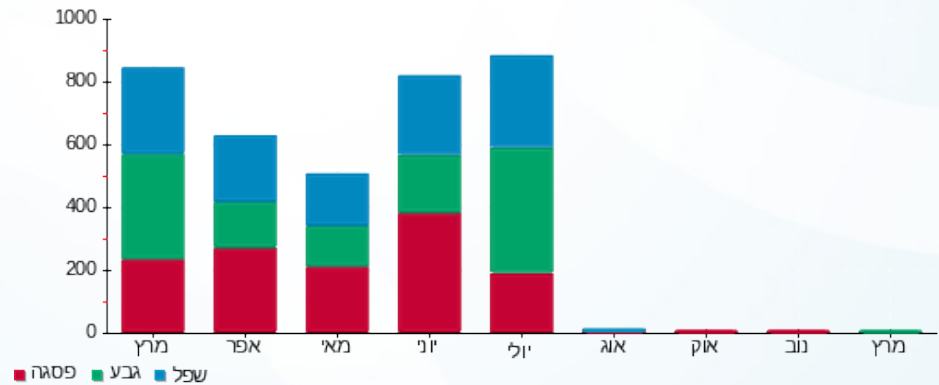



06/04/20

תאריך הפקדה:

שם דייר: ד פטרליס אלון

31/03/20

תאריך קריאה נוכחית:

שם אתר: עין המפרץ

01/03/20

תאריך קריאה קודמת:

לקוח/ה נכבד/ה, אנו מתכבדים להגיש את חישוב צריכת החשמל לתקופה 01/03/20 - 31/03/20:

פטרליס אלון - 1 - 17313242(0x0)

סוג תעריף	סוג צריכה	קריאה קודמת	קריאה נוכחית	סה"כ צריכה בקוט"ש	מחיר לקוט"ש בא"ג	סה"כ לתשלום
פרטי חשבון עבור תאריכים:		01/03/20	31/03/20			
767		9,552.60	10,130.70	578.10	44.84	259.22 ₪

סה"כ לדייר:

שיא ביקוש	סה"כ
7.83	578.10
	259.22 ₪

19.97 ₪	תשלום קבוע	
0.00 ₪	תשלום עבור גודל חיבור ב KVA (0x0)	
279.19 ₪	סה"כ לתשלום	לא כולל מע"מ

התפלגות חיוב בש"ח לפי תעו"ז

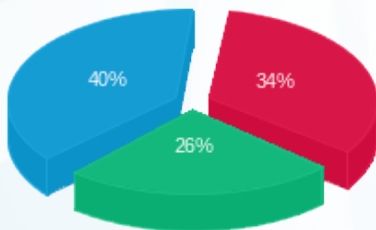

פסגה (89.05 ₪) ■
 גבע (67.75 ₪) ■
 שפל (102.41 ₪) ■

הסטוריית צריכה בקוט"ש

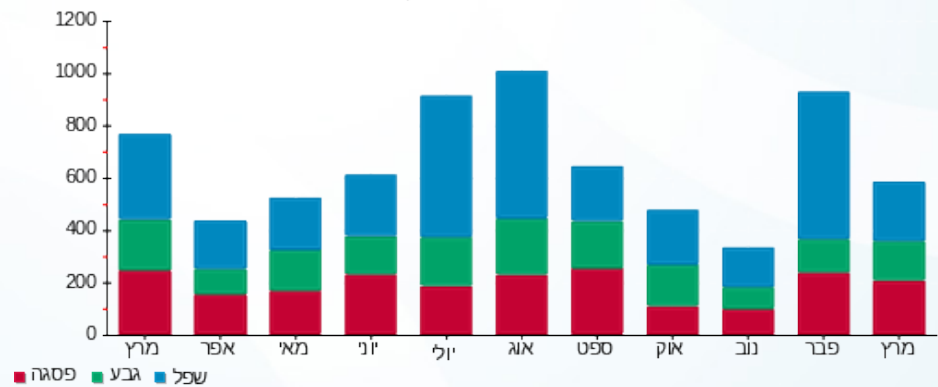

06/04/20 תאריך הפקה:
 31/03/20 תאריך קריאה נוכחי:
 01/03/20 תאריך קריאה קודמת:

שם דייר: ד- אהרוני
 שם אתר: עין המפרץ

לקוח/ה נכבד/ה, אנו מתכבדים להגיש את חישוב צריכת החשמל לתקופה 01/03/20 - 31/03/20:

אהרוני - 3 - 19093216(0x0)

סוג תעריף	סוג צריכה	קריאה קודמת	קריאה נוכחית	סה"כ צריכה בקוט"ש	מחיר לקוט"ש בא"ג	סה"כ לתשלום
פרטי חשבון עבור תאריכים:		01/03/20	31/03/20			
767		3,258.00	4,192.70	934.70	44.84	419.12 ₪

סה"כ לדייר:

שיא ביקוש	סה"כ
0.88	934.70
	419.12 ₪

19.97 ₪	תשלום קבוע	
0.00 ₪	תשלום עבור גודל חיבור בKVA (0x0)	
439.09 ₪	סה"כ לתשלום	לא כולל מע"מ

התפלגות חיוב בש"ח לפי תעו"ז

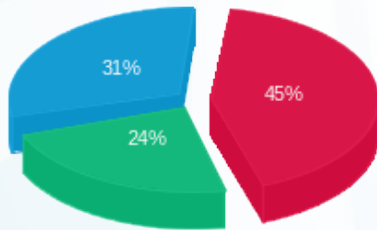

- פסגה (189.45 ₪)
- גבע (99.68 ₪)
- שפל (129.99 ₪)

הסטוריית צריכה בקוט"ש

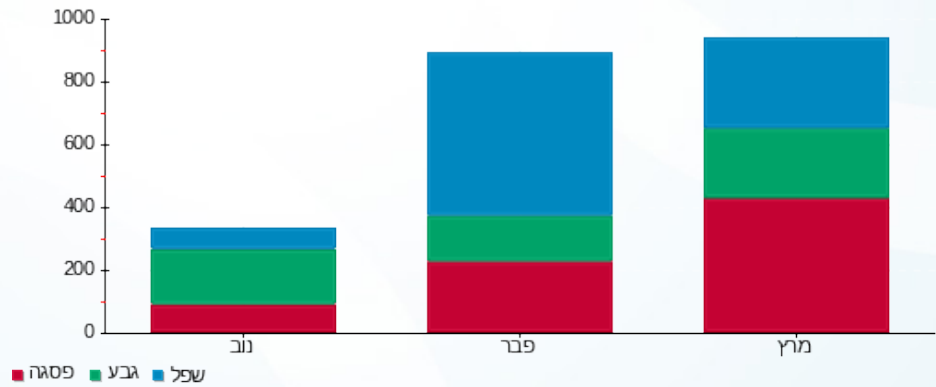

06/04/20 תאריך הפקה:
 31/03/20 תאריך קריאה נוכחית:
 01/03/20 תאריך קריאה קודמת:

שם דייר: ד- בוילר צור
 שם אתר: עין המפרץ

לקוח/ה נכבד/ה, אנו מתכבדים להגיש את חישוב צריכת החשמל לתקופה 01/03/20 - 31/03/20:

בוילר צור - 2 - 81026482(0x0)

סה"כ לתשלום	מחיר לקוט"ש בא"ג	סה"כ צריכה בקוט"ש	קריאה נוכחית	קריאה קודמת	סוג צריכה	סוג תעריף
			31/03/20	01/03/20	פרטי חשבון עבור תאריכים:	
147.00 ₪	44.84	327.84	38,323.35	37,995.51		767

סה"כ לדייר:

שיא ביקוש	סה"כ
	327.84
	147.00 ₪

19.97 ₪	תשלום קבוע	
0.00 ₪	תשלום עבור גודל חיבור ב-KVA (0x0)	
166.97 ₪	סה"כ לתשלום	לא כולל מע"מ

התפלגות חיוב בש"ח לפי תעו"ז

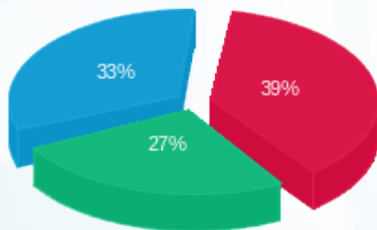

פסגה (₪ 57.85)
 גבע (₪ 40.03)
 שפל (₪ 49.12)

הסטוריית צריכה בקוט"ש

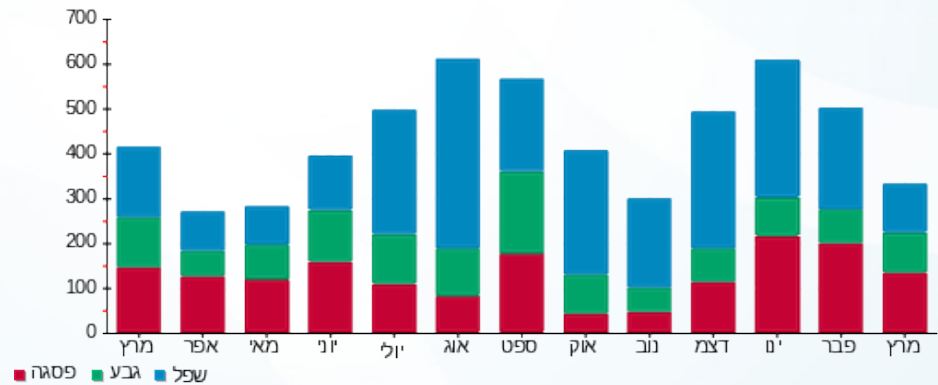

06/04/20 תאריך הפקדה:
 31/03/20 תאריך קריאה נוכחית:
 01/03/20 תאריך קריאה קודמת:

שם דייר: ד- מלאכי ענבל
 שם אתר: עין המפרץ

לקוח/ה נכבד/ה, אנו מתכבדים להגיש את חישוב צריכת החשמל לתקופה 01/03/20 - 31/03/20:

מלאכי ענבל - 1 - 70057212 (0x0)

סוג תעריף	סוג צריכה	קריאה קודמת	קריאה נוכחית	סה"כ צריכה בקוט"ש	מחיר לקוט"ש בא"ג	סה"כ לתשלום
פרטי חשבון עבור תאריכים:		01/03/20	31/03/20			
767		41,259.64	41,259.64	0.00	44.84	0.00 ₪

סה"כ לדייר:

שיא ביקוש	סה"כ
	0.00
	0.00 ₪

19.97 ₪	תשלום קבוע	
0.00 ₪	תשלום עבור גודל חיבור ב KVA (0x0)	
19.97 ₪	סה"כ לתשלום	לא כולל מע"מ

התפלגות חיוב בש"ח לפי תעו"ז

הסטוריית צריכה בקוט"ש

פסגה (0.00 ₪) ■
 גבע (0.00 ₪) ■
 שפל (0.00 ₪) ■

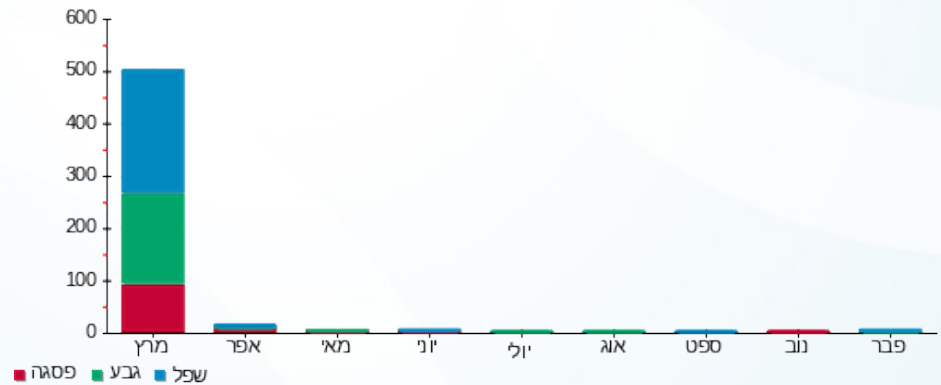

06/04/20 תאריך הפקה:
 31/03/20 תאריך קריאה נוכחית:
 01/03/20 תאריך קריאה קודמת:

שם דייר: ד- מרדכי רות
 שם אתר: עין המפרץ

לקוח/ה נכבד/ה, אנו מתכבדים להגיש את חישוב צריכת החשמל לתקופה 01/03/20 - 31/03/20:

מרדכי רות - 12 - 19051862(0x0)

סה"כ לתשלום	מחיר לקוט"ש בא"ג	סה"כ צריכה בקוט"ש	קריאה נוכחית	קריאה קודמת	סוג צריכה	סוג תעריף
			31/03/20	01/03/20		פרטי חשבון עבור תאריכים:
₪ 343.99	44.84	767.15	5,941.10	5,173.95		767

סה"כ לדייר:

שיא ביקוש	סה"כ
	767.15
	₪ 343.99

₪ 19.97	תשלום קבוע	
₪ 0.00	תשלום עבור גודל חיבור ב-KVA (0x0)	
₪ 363.96	סה"כ לתשלום	לא כולל מע"מ

התפלגות חיוב בש"ח לפי תעו"ז

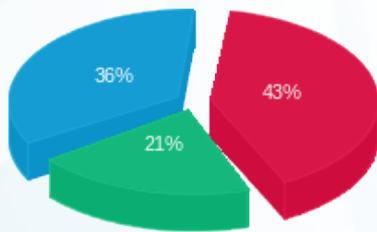

פסגה (147.75) ₪
 גבע (72.73) ₪
 שפל (123.51) ₪

הסטוריית צריכה בקוט"ש

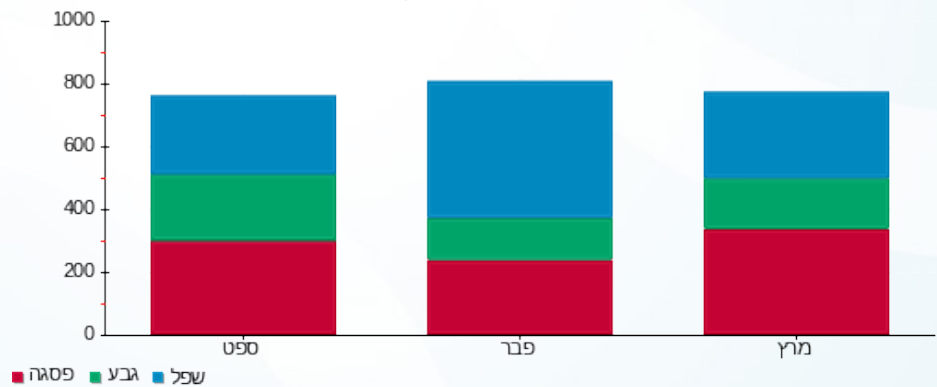

06/04/20 תאריך הפקה:
 31/03/20 תאריך קריאה נוכחי:
 01/03/20 תאריך קריאה קודמת:

שם דייר: ד- ניצה יעקב
 שם אתר: עין המפרץ

לקוח/ה נכבד/ה, אנו מתכבדים להגיש את חישוב צריכת החשמל לתקופה 01/03/20 - 31/03/20:

ניצה יעקב - 1 - 17312704(0x0)

סוג תעריף	סוג צריכה	קריאה קודמת	קריאה נוכחית	סה"כ צריכה בקוט"ש	מחיר לקוט"ש בא"ג	סה"כ לתשלום
פרטי חשבון עבור תאריכים:		01/03/20	31/03/20			
767		10,130.70	10,693.70	563.00	44.84	252.45 ₪

סה"כ לדייר:

שיא ביקוש	סה"כ
	563.00
	252.45 ₪

19.97 ₪	תשלום קבוע	
0.00 ₪	תשלום עבור גודל חיבור בKVA (0x0)	
272.42 ₪	סה"כ לתשלום	לא כולל מע"מ

התפלגות חיוב בש"ח לפי תעו"ז

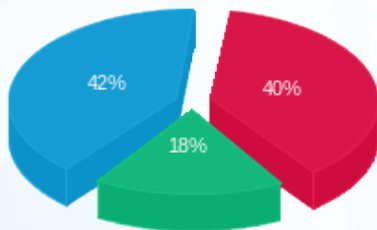

פסגה (₪ 99.72)
 גבע (₪ 46.41)
 שפל (₪ 106.32)

הסטוריית צריכה בקוט"ש

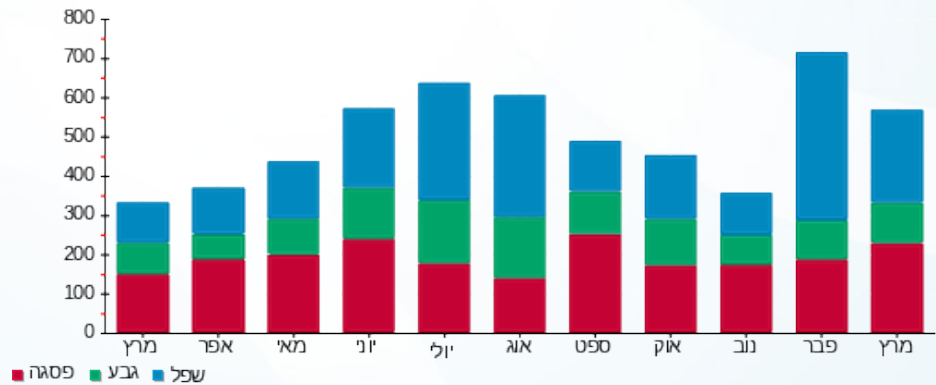



06/04/20 תאריך הפקה:
 31/03/20 תאריך קריאה נוכחית:
 01/03/20 תאריך קריאה קודמת:

שם דייר: ד- עומר גיל
 שם אתר: עין המפרץ

לקוח/ה נכבד/ה, אנו מתכבדים להגיש את חישוב צריכת החשמל לתקופה 01/03/20 - 31/03/20:

עומר גיל - 1 - 60000590 (0x0)

סוג תעריף	סוג צריכה	קריאה קודמת	קריאה נוכחית	סה"כ צריכה בקוט"ש	מחיר לקוט"ש בא"ג	סה"כ לתשלום
פרטי חשבון עבור תאריכים:						
777	פסגה	01/03/20	31/03/20	223.74	45.44	101.67 ₪
778	גבע	59,890.57	60,267.20	376.63	37.65	141.80 ₪
779	שפל	48,953.72	49,218.25	264.53	31.07	82.19 ₪

סה"כ לדייר:

פסגה	גבע	שפל	סה"כ	שיא ביקוש
223.74	376.63	264.53	864.90	7.16
101.67 ₪	141.80 ₪	82.19 ₪	325.66 ₪	

סה"כ צריכה
 סה"כ לתשלום

16.44 ₪	תשלום קבוע	
0.00 ₪	תשלום עבור גודל חיבור בKVA (0x0)	
342.10 ₪	סה"כ לתשלום	לא כולל מע"מ

התפלגות חיוב בש"ח לפי תעו"ז

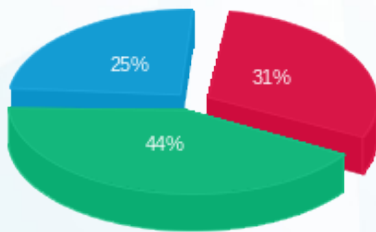

■ פסגה (101.67 ₪)
 ■ גבע (141.80 ₪)
 ■ שפל (82.19 ₪)

הסטוריית צריכה בקוט"ש

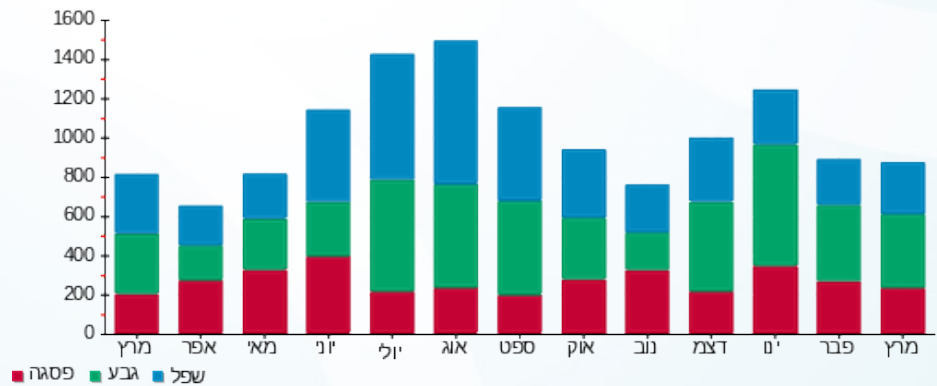

06/04/20 תאריך הפקה:
 31/03/20 תאריך קריאה נוכחית:
 01/03/20 תאריך קריאה קודמת:

שם דייר: ד- עמיר בועז ועומר
 שם אתר: עין המפרץ

לקוח/ה נכבד/ה, אנו מתכבדים להגיש את חישוב צריכת החשמל לתקופה 01/03/20 - 31/03/20:

עמיר בועז ועומר - 1 - 17312968(0x0)

סוג תעריף	סוג צריכה	קריאה קודמת	קריאה נוכחית	סה"כ צריכה בקוט"ש	מחיר לקוט"ש בא"ג	סה"כ לתשלום
פרטי חשבון עבור תאריכים:		01/03/20	31/03/20			
767		24,321.10	25,382.00	1,060.90	44.84	475.71 ₪

סה"כ לדייר:

שיא ביקוש	סה"כ
115.60	1,060.90
	475.71 ₪

19.97 ₪	תשלום קבוע	
0.00 ₪	תשלום עבור גודל חיבור בKVA (0x0)	
495.68 ₪	סה"כ לתשלום	לא כולל מע"מ

התפלגות חיוב בש"ח לפי תעו"ז

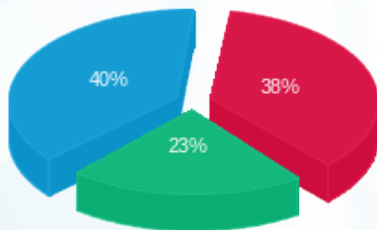

פסגה (178.64 ₪) ■
 גבע (108.06 ₪) ■
 שפל (189.00 ₪) ■

הסטוריית צריכה בקוט"ש

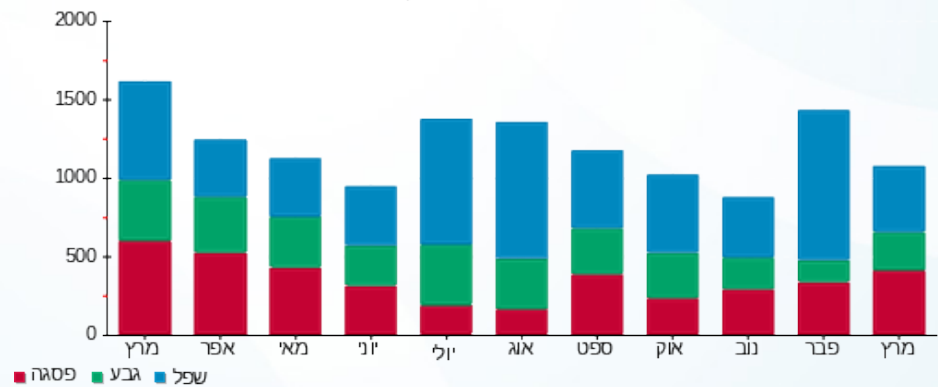

06/04/20 תאריך הפקדה:
 31/03/20 תאריך קריאה נוכחית:
 01/03/20 תאריך קריאה קודמת:

שם דייר: ד- ענבר נועם וטל
 שם אתר: עין המפרץ

לקוח/ה נכבד/ה, אנו מתכבדים להגיש את חישוב צריכת החשמל לתקופה 01/03/20 - 31/03/20:

ענבר נועם - 1 - 70048531 (0x0)

סוג תעריף	סוג צריכה	קריאה קודמת	קריאה נוכחית	סה"כ צריכה בקוט"ש	מחיר לקוט"ש בא"ג	סה"כ לתשלום
פרטי חשבון עבור תאריכים:		01/03/20	31/03/20			
767		63,372.92	63,925.33	552.42	44.84	247.70 ₪

סה"כ לדייר:

שיא ביקוש	סה"כ
	552.42
	247.70 ₪

19.97 ₪	תשלום קבוע	
0.00 ₪	תשלום עבור גודל חיבור ב KVA (0x0)	
267.67 ₪	סה"כ לתשלום	לא כולל מע"מ

התפלגות חיוב בש"ח לפי תעו"ז

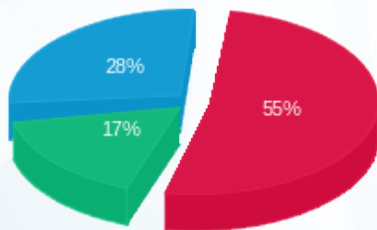

פסגה (135.38 ₪)
 גבע (42.89 ₪)
 שפל (69.43 ₪)

הסטוריית צריכה בקוט"ש

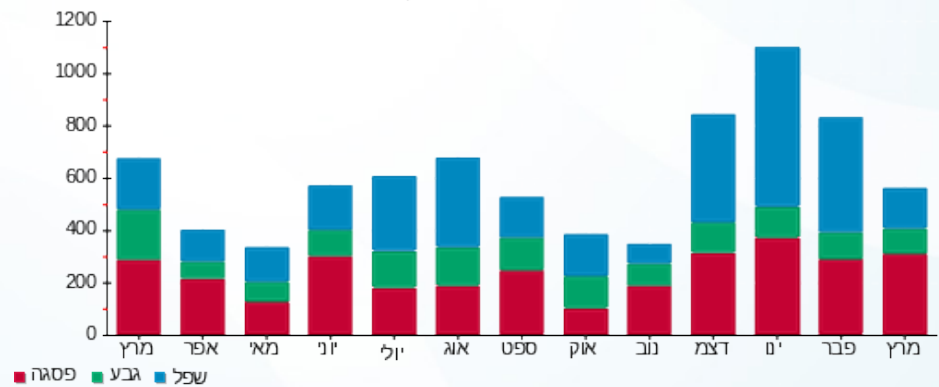

06/04/20 תאריך הפקה:
 31/03/20 תאריך קריאה נוכחית:
 01/03/20 תאריך קריאה קודמת:

שם דייר: רז אתי וארנון
 שם אתר: עין המפרץ

לקוח/ה נכבד/ה, אנו מתכבדים להגיש את חישוב צריכת החשמל לתקופה 01/03/20 - 31/03/20:

רז אתי וארנון - 4 - 19051984(0x0)

סה"כ לתשלום	מחיר לקוט"ש בא"ג	סה"כ צריכה בקוט"ש	קריאה נוכחית	קריאה קודמת	סוג צריכה	סוג תעריף
			31/03/20	01/03/20	פרטי חשבון עבור תאריכים:	
₪ 568.53	44.84	1,267.90	4,590.30	3,322.40		767

סה"כ לדייר:

שיא ביקוש	סה"כ
	1,267.90
	₪ 568.53

₪ 19.97	תשלום קבוע	
₪ 0.00	תשלום עבור גודל חיבור בKVA (0x0)	
₪ 588.50	סה"כ לתשלום	לא כולל מע"מ

התפלגות חיוב בש"ח לפי תעו"ז

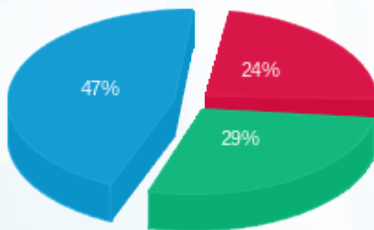

פסגה (134.34) ₪
 גבע (164.29) ₪
 שפל (269.89) ₪

הסטוריית צריכה בקוט"ש

