



07/04/20

תאריך הפקה:

שם דייר: 2010007 קומה 4- עו"ד א.ורדי

31/03/20

תאריך קריאה נוכחית:

שם אתר: מגדלי בסר

01/03/20

תאריך קריאה קודמת:

לקוח/ה נכבד/ה, אנו מתכבדים להגיש את חישוב צריכת החשמל לתקופה 01/03/20 - 31/03/20:

2010007 קמה 4- עו"ד א.ורדי - 5 - 00025057(0x0)

סוג תעריף	סוג צריכה	קריאה קודמת	קריאה נוכחית	סה"כ צריכה בקוט"ש	מחיר לקוט"ש בא"ג	סה"כ לתשלום
פרטי חשבון עבור תאריכים:						
777	פסגה	01/03/20	31/03/20	85.36	45.44	38.79 ₪
778	גבע	6,839.89	6,848.79	8.90	37.65	3.35 ₪
779	שפל	12,438.71	12,448.02	9.30	31.07	2.89 ₪

סה"כ לדייר:

פסגה	גבע	שפל	סה"כ	שיא ביקוש
85.36	8.90	9.30	103.56	3.63
₪ 38.79	₪ 3.35	₪ 2.89	₪ 45.03	

סה"כ צריכה

סה"כ לתשלום

₪ 0.00	תשלום קבוע	
₪ 0.00	תשלום עבור גודל חיבור בKVA (0x0)	
₪ 45.03	סה"כ לתשלום	לא כולל מע"מ

התפלגות חיוב בש"ח לפי תעו"ז

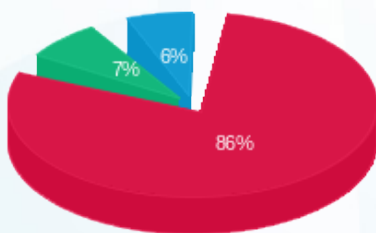

- פסגה (₪ 38.79)
- גבע (₪ 3.35)
- שפל (₪ 2.89)

הסטוריית צריכה בקוט"ש

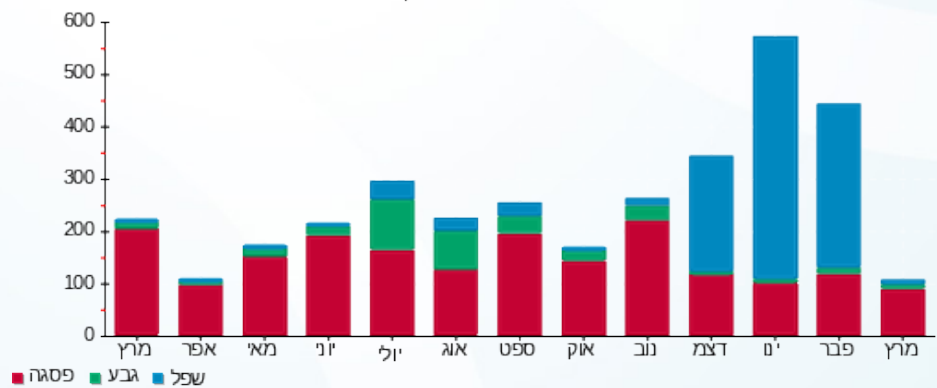

07/04/20 תאריך הפיקה:
 31/03/20 תאריך קריאה נוכחית:
 01/03/20 תאריך קריאה קודמת:

שם דייר: 2010020 קומה 19-ו.ק. גולד יעוץ
 שם אתר: מגדלי בסר

לקוח/ה נכבד/ה, אנו מתכבדים להגיש את חישוב צריכת החשמל לתקופה 01/03/20 - 31/03/20:

2010020 קומה 19-ו.ק. גולד יעוץ - 1 - 00024871(0x0)

סוג תעריף	סוג צריכה	קריאה קודמת	קריאה נוכחית	סה"כ צריכה בקוט"ש	מחיר לקוט"ש בא"ג	סה"כ לתשלום
פרטי חשבון עבור תאריכים:						
777	פסגה	01/03/20	31/03/20	113.00	45.44	51.35 ₪
778	גבע	15,876.49	15,888.32	11.83	37.65	4.46 ₪
779	שפל	13,283.54	13,314.39	30.86	31.07	9.59 ₪

סה"כ לדייר:

פסגה	גבע	שפל	סה"כ	שיא ביקוש
113.00	11.83	30.86	155.69	3.06
₪ 51.35	₪ 4.46	₪ 9.59	₪ 65.39	

סה"כ צריכה
 סה"כ לתשלום

₪ 0.00	תשלום קבוע	
₪ 0.00	תשלום עבור גודל חיבור בKVA (0x0)	
₪ 65.39	סה"כ לתשלום	לא כולל מע"מ

התפלגות חיוב בש"ח לפי תעו"ז

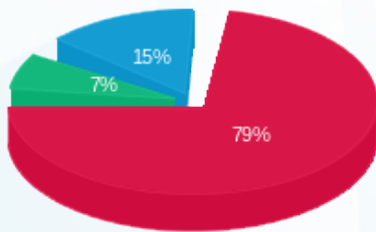

פסגה (₪ 51.35)
 גבע (₪ 4.46)
 שפל (₪ 9.59)

הסטוריית צריכה בקוט"ש

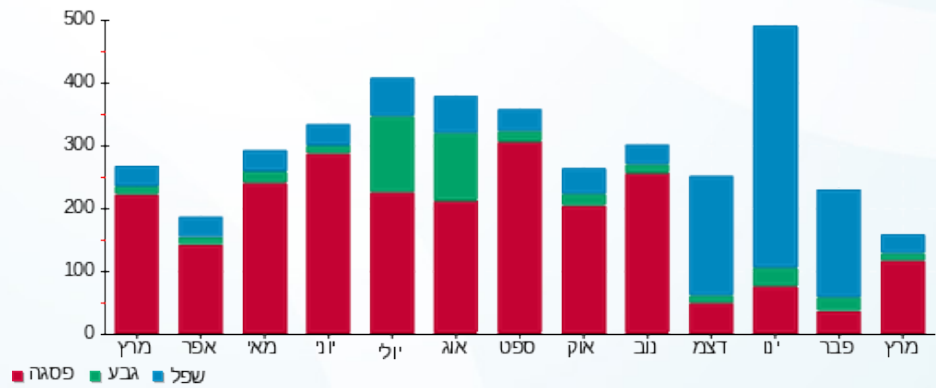

07/04/20 תאריך הפקדה:
 31/03/20 תאריך קריאה נוכחית:
 01/03/20 תאריך קריאה קודמת:

שם דייר: 2010027 קומה 22 - פידליטי
 שם אתר: מגדלי בסר

לקוח/ה נכבד/ה, אנו מתכבדים להגיש את חישוב צריכת החשמל לתקופה 01/03/20 - 31/03/20:

2010027 קומה 22 - פידליטי - 6 - 00024876 (0x0)

סוג תעריף	סוג צריכה	קריאה קודמת	קריאה נוכחית	סה"כ צריכה בקוט"ש	מחיר לקוט"ש בא"ג	סה"כ לתשלום
פרטי חשבון עבור תאריכים:						
777	פסגה	01/03/20	31/03/20	72.72	45.44	33.04 ₪
778	גבע	14,188.08	14,210.29	22.22	37.65	8.36 ₪
779	שפל	16,562.02	16,617.46	55.44	31.07	17.23 ₪

סה"כ לדייר:

פסגה	גבע	שפל	סה"כ	שיא ביקוש
72.72	22.22	55.44	150.38	2.59
₪ 33.04	₪ 8.36	₪ 17.23	₪ 58.63	

סה"כ צריכה
 סה"כ לתשלום

₪ 0.00	תשלום קבוע	
₪ 0.00	תשלום עבור גודל חיבור בKVA (0x0)	
₪ 58.63	סה"כ לתשלום	לא כולל מע"מ

התפלגות חיוב בש"ח לפי תע"ז

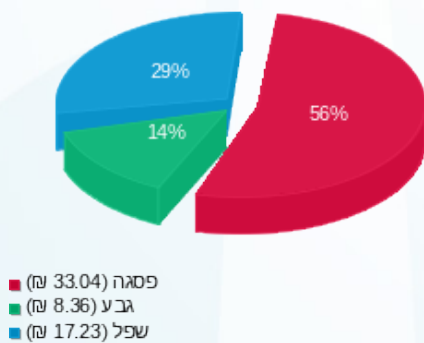

הסטוריית צריכה בקוט"ש

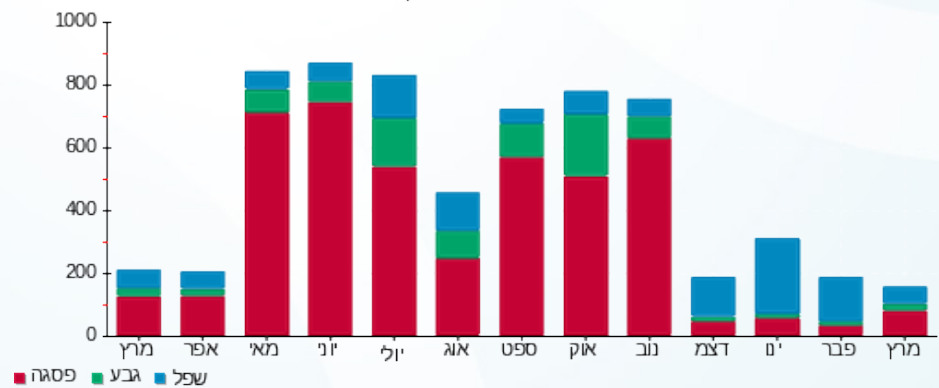



07/04/20 תאריך הפקדה:
 31/03/20 תאריך קריאה נוכחית:
 01/03/20 תאריך קריאה קודמת:

שם דייר: 2010034 קומה 7-שאול רוזנברג
 שם אתר: מגדלי בסר

לקוח/ה נכבד/ה, אנו מתכבדים להגיש את חישוב צריכת החשמל לתקופה 01/03/20 - 31/03/20:

2010034 קומה 7-שאול רוזנברג - 5 - (0x0)00024882

סוג תעריף	סוג צריכה	קריאה קודמת	קריאה נוכחית	סה"כ צריכה בקוט"ש	מחיר לקוט"ש בא"ג	סה"כ לתשלום
		01/03/20	31/03/20			
777	פסגה	10,059.85	10,108.18	48.33	45.44	21.96 ₪
778	גבע	2,506.11	2,512.26	6.15	37.65	2.32 ₪
779	שפל	3,577.87	3,593.15	15.28	31.07	4.75 ₪

סה"כ לדייר:

פסגה	גבע	שפל	סה"כ	שיא ביקוש
48.33	6.15	15.28	69.76	2.80
21.96 ₪	2.32 ₪	4.75 ₪	29.02 ₪	

סה"כ צריכה
 סה"כ לתשלום

0.00 ₪	תשלום קבוע	
0.00 ₪	תשלום עבור גודל חיבור בKVA (0x0)	
29.02 ₪	סה"כ לתשלום	לא כולל מע"מ

התפלגות חיוב בש"ח לפי תע"ז

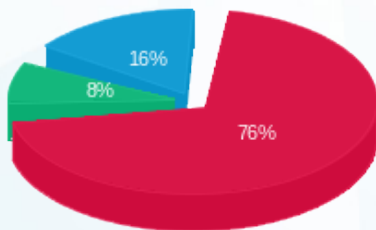

פסגה (21.96 ₪)
 גבע (2.32 ₪)
 שפל (4.75 ₪)

הסטוריית צריכה בקוט"ש

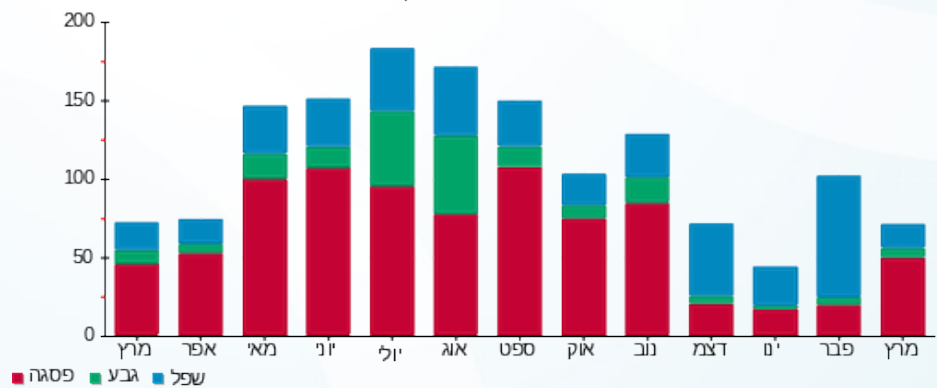

07/04/20 תאריך הפקה:
 31/03/20 תאריך קריאה נוכחית:
 01/03/20 תאריך קריאה קודמת:

שם דייר: 2010044 קומה 8-ד"ר רשף דניאל
 שם אתר: מגדלי בסר

לקוח/ה נכבד/ה, אנו מתכבדים להגיש את חישוב צריכת החשמל לתקופה 01/03/20 - 31/03/20:

קומה 8-ד"ר רשף+ד"ר מוזס+ד"ר צסיס - 6 - 00024886(0x0)

סוג תעריף	סוג צריכה	קריאה קודמת	קריאה נוכחית	סה"כ צריכה בקוט"ש	מחיר לקוט"ש בא"ג	סה"כ לתשלום
פרטי חשבון עבור תאריכים:						
777	פסגה	01/03/20	31/03/20	4.70	45.44	2.14 ₪
778	גבע	581.41	582.51	1.10	37.65	0.41 ₪
779	שפל	488.50	488.53	0.03	31.07	0.01 ₪

סה"כ לדייר:

פסגה	גבע	שפל	סה"כ	שיא ביקוש
4.70	1.10	0.03	5.83	0.60
2.14 ₪	0.41 ₪	0.01 ₪	2.56 ₪	

סה"כ צריכה
 סה"כ לתשלום

0.00 ₪	תשלום קבוע	
0.00 ₪	תשלום עבור גודל חיבור בKVA (0x0)	
2.56 ₪	סה"כ לתשלום	לא כולל מע"מ

התפלגות חיוב בש"ח לפי תעו"ז

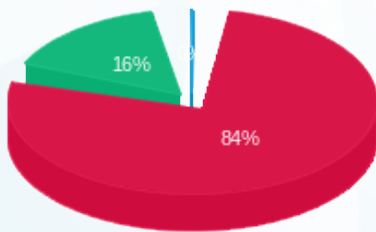

פסגה (2.14 ₪) ■
 גבע (0.41 ₪) ■
 שפל (0.008 ₪) ■

הסטוריית צריכה בקוט"ש

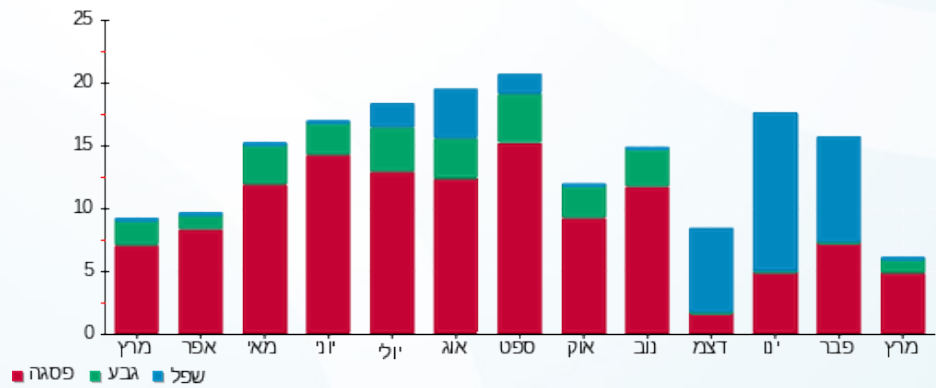

07/04/20 תאריך הפקה:
 31/03/20 תאריך קריאה נוכחית:
 01/03/20 תאריך קריאה קודמת:

שם דייר: 2010045 קומה 8 פרופ' עופר מוזס
 שם אתר: מגדלי בסר

לקוח/ה נכבד/ה, אנו מתכבדים להגיש את חישוב צריכת החשמל לתקופה 01/03/20 - 31/03/20:

2010045 קומה 8 פרופ' עופר מוזס - 6 - 00024886(0x0)

סוג תעריף	סוג צריכה	קריאה קודמת	קריאה נוכחית	סה"כ צריכה בקוט"ש	מחיר לקוט"ש בא"ג	סה"כ לתשלום
פרטי חשבון עבור תאריכים:						
777	פסגה	01/03/20	31/03/20	2.46	45.44	1.12 ₪
778	גבע	303.92	304.50	0.57	37.65	0.22 ₪
779	שפל	255.35	255.37	0.01	31.07	0.00 ₪

סה"כ לדייר:

פסגה	גבע	שפל	סה"כ	שיא ביקוש
2.46	0.57	0.01	3.05	0.60
1.12 ₪	0.22 ₪	0.00 ₪	1.34 ₪	

סה"כ צריכה
סה"כ לתשלום

0.00 ₪	תשלום קבוע	
0.00 ₪	תשלום עבור גודל חיבור בKVA (0x0)	
1.34 ₪	סה"כ לתשלום	לא כולל מע"מ

התפלגות חיוב בש"ח לפי תע"ז

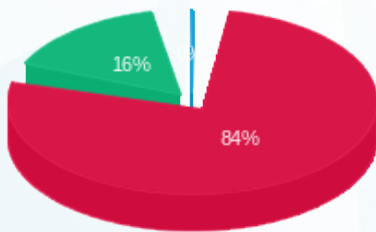

פסגה (1.12 ₪) ■
 גבע (0.22 ₪) ■
 שפל (0.004 ₪) ■

הסטוריית צריכה בקוט"ש

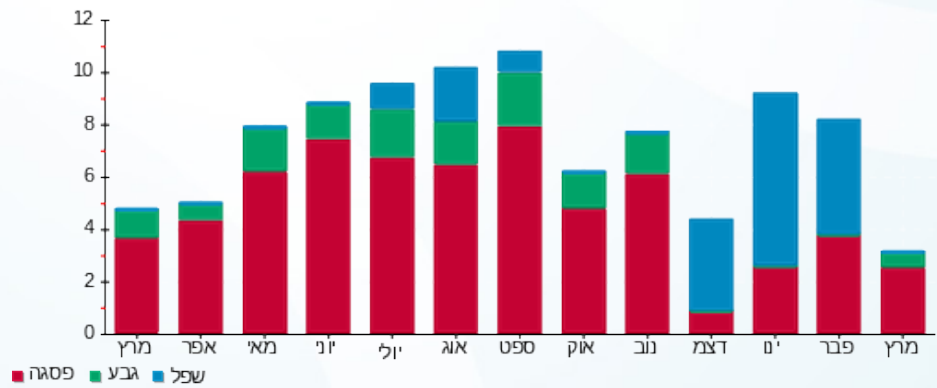



07/04/20

תאריך הפקדה:

שם דייר: 2010048 קומה 13-גליק האופטמן

31/03/20

תאריך קריאה נוכחית:

שם אתר: מגדלי בסר

01/03/20

תאריך קריאה קודמת:

לקוח/ה נכבד/ה, אנו מתכבדים להגיש את חישוב צריכת החשמל לתקופה 01/03/20 - 31/03/20:

2010048 קומה 13-גליק האופטמן - 6 - 00025315(0x0)

סוג תעריף	סוג צריכה	קריאה קודמת	קריאה נוכחית	סה"כ צריכה בקוט"ש	מחיר לקוט"ש בא"ג	סה"כ לתשלום
פרטי חשבון עבור תאריכים:						
777	פסגה	01/03/20	31/03/20	47.12	45.44	21.41 ₪
778	גבע	3,129.91	3,133.19	3.27	37.65	1.23 ₪
779	שפל	4,541.40	4,541.71	0.31	31.07	0.10 ₪

סה"כ לדייר:

פסגה	גבע	שפל	סה"כ	שיא ביקוש
47.12	3.27	0.31	50.70	2.40
21.41 ₪	1.23 ₪	0.10 ₪	22.74 ₪	

סה"כ צריכה

סה"כ לתשלום

0.00 ₪	תשלום קבוע	
0.00 ₪	תשלום עבור גודל חיבור בKVA (0x0)	
22.74 ₪	סה"כ לתשלום	לא כולל מע"מ

התפלגות חיוב בש"ח לפי תעו"ז

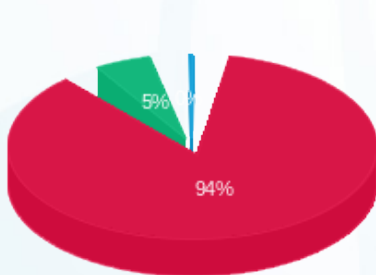

- פסגה (21.41 ₪)
- גבע (1.23 ₪)
- שפל (0.10 ₪)

הסטוריית צריכה בקוט"ש

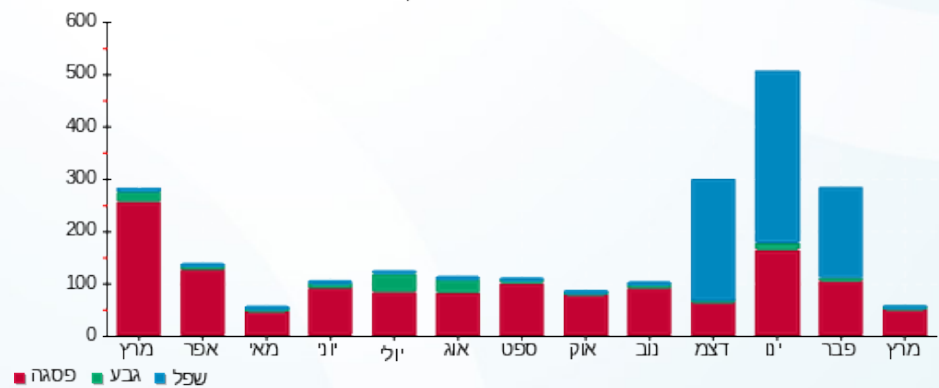

07/04/20 תאריך הפקה:
 31/03/20 תאריך קריאה נוכחית:
 01/03/20 תאריך קריאה קודמת:

שם דייר: 2010050 קומה 13-משה שינו שרים
 שם אתר: מגדלי בסר

לקוח/ה נכבד/ה, אנו מתכבדים להגיש את חישוב צריכת החשמל לתקופה 01/03/20 - 31/03/20:

2010050 קומה 13-משה שינו שרים - 7 - 00025315 (0x0)

סוג תעריף	סוג צריכה	קריאה קודמת	קריאה נוכחית	סה"כ צריכה בקוט"ש	מחיר לקוט"ש בא"ג	סה"כ לתשלום
פרטי חשבון עבור תאריכים:						
777	פסגה	01/03/20	31/03/20	29.34	45.44	13.33 ₪
778	גבע	1,279.84	1,279.84	0.006	37.65	0.00 ₪
779	שפל	1,640.48	1,640.48	0.00	31.07	0.00 ₪

סה"כ לדייר:

פסגה	גבע	שפל	סה"כ	שיא ביקוש
29.34	0.006	0.00	29.34	3.57
13.33 ₪	0.00 ₪	0.00 ₪	13.33 ₪	

סה"כ צריכה
 סה"כ לתשלום

0.00 ₪	תשלום קבוע	
0.00 ₪	תשלום עבור גודל חיבור בKVA (0x0)	
13.33 ₪	סה"כ לתשלום	לא כולל מע"מ

התפלגות חיוב בש"ח לפי תעו"ז

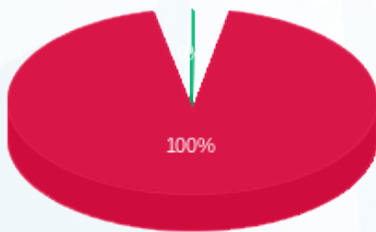

■ פסגה (13.33 ₪)
 ■ גבע (0.002 ₪)
 ■ שפל (0.00 ₪)

הסטוריית צריכה בקוט"ש

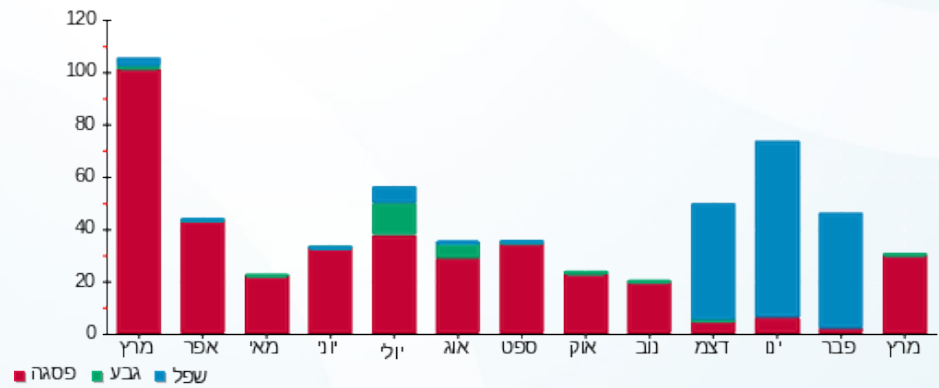

07/04/20 תאריך הפקדה:
 31/03/20 תאריך קריאה נוכחית:
 01/03/20 תאריך קריאה קודמת:

שם דייר: 2010053 קומה 9 - (וי יו אי)
 שם אתר: מגדלי בסר

לקוח/ה נכבד/ה, אנו מתכבדים להגיש את חישוב צריכת החשמל לתקופה 01/03/20 - 31/03/20:

קומה 9 - (וי יו אי) 2010053 - 1 - 00024886(0x0)

סוג תעריף	סוג צריכה	קריאה קודמת	קריאה נוכחית	סה"כ צריכה בקוט"ש	מחיר לקוט"ש בא"ג	סה"כ לתשלום
פרטי חשבון עבור תאריכים:						
777	פסגה	01/03/20	31/03/20	27.80	45.44	12.63 ₪
778	גבע	4,242.74	4,249.18	6.45	37.65	2.43 ₪
779	שפל	6,989.44	7,006.76	17.33	31.07	5.38 ₪

סה"כ לדירי:

פסגה	גבע	שפל	סה"כ	שיא ביקוש
27.80	6.45	17.33	51.57	0.78
12.63 ₪	2.43 ₪	5.38 ₪	20.44 ₪	

סה"כ צריכה
 סה"כ לתשלום

0.00 ₪	תשלום קבוע	
0.00 ₪	תשלום עבור גודל חיבור בKVA (0x0)	
20.44 ₪	סה"כ לתשלום	לא כולל מע"מ

התפלגות חיוב בש"ח לפי תעו"ז

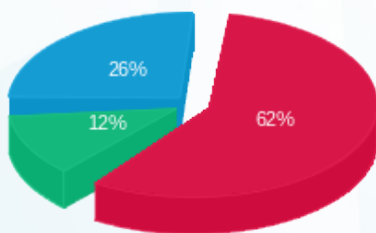

■ פסגה (12.63 ₪)
 ■ גבע (2.43 ₪)
 ■ שפל (5.38 ₪)

הסטוריית צריכה בקוט"ש

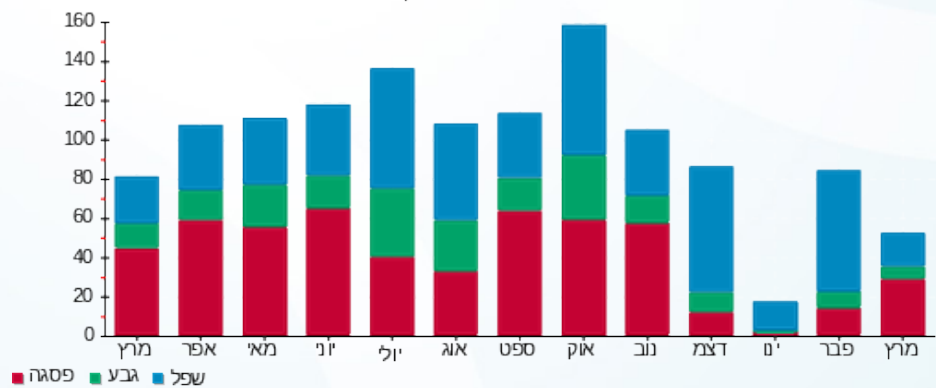

07/04/20

תאריך הפקה:

שם דייר: 2010057 קומה 3 - א.פ.ק בריאות - אחזקות בע"מ
שם אתר: מגדלי בסר

31/03/20

תאריך קריאה נוכחית:

01/03/20

תאריך קריאה קודמת:

לקוח/ה נכבד/ה, אנו מתכבדים להגיש את חישוב צריכת החשמל לתקופה 01/03/20 - 31/03/20:

2010057 קומה 3 - א.פ.ק בריאות - 7 - 00022794(0x0)

סוג תעריף	סוג צריכה	קריאה קודמת	קריאה נוכחית	סה"כ צריכה בקוט"ש	מחיר לקוט"ש בא"ג	סה"כ לתשלום
פרטי חשבון עבור תאריכים:						
777	פסגה	01/03/20	31/03/20	5.03	45.44	2.29 ₪
778	גבע	804.54	806.46	1.92	37.65	0.72 ₪
779	שפל	1,266.20	1,266.52	0.32	31.07	0.10 ₪

סה"כ לדייר:

פסגה	גבע	שפל	סה"כ	שיא ביקוש
5.03	1.92	0.32	7.27	0.12
2.29 ₪	0.72 ₪	0.10 ₪	3.11 ₪	

סה"כ צריכה

סה"כ לתשלום

0.00 ₪	תשלום קבוע	
0.00 ₪	תשלום עבור גודל חיבור בKVA (0x0)	
3.11 ₪	סה"כ לתשלום	לא כולל מע"מ

התפלגות חיוב בש"ח לפי תעו"ז

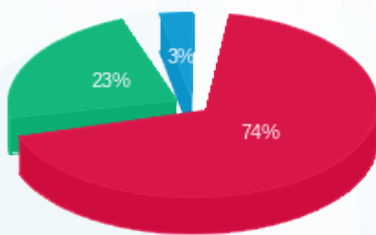

פסגה (2.29 ₪)
גבע (0.72 ₪)
שפל (0.10 ₪)

הסטוריית צריכה בקוט"ש

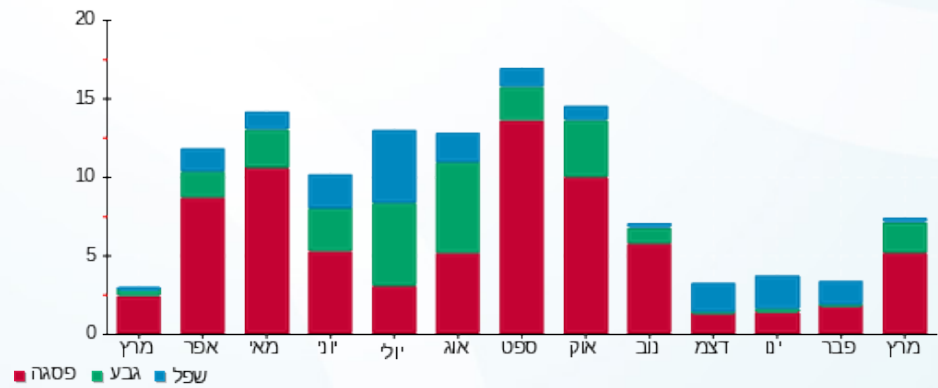

07/04/20

תאריך הפקדה:

שם דייר: 2010061 קומה 6 - ברייטהולץ, המר, ושות'

31/03/20

תאריך קריאה נוכחית:

שם אתר: מגדלי בסר

01/03/20

תאריך קריאה קודמת:

לקוח/ה נכבד/ה, אנו מתכבדים להגיש את חישוב צריכת החשמל לתקופה 01/03/20 - 31/03/20:

2010061 קומה 6 - ברייטהולץ, המר, ושות' - 3 - 00024879(0x0)

סוג תעריף	סוג צריכה	קריאה קודמת	קריאה נוכחית	סה"כ צריכה בקוט"ש	מחיר לקוט"ש בא"ג	סה"כ לתשלום
פרטי חשבון עבור תאריכים:						
777	פסגה	01/03/20	31/03/20	0.00	45.44	0.00 ₪
778	גבע	1,630.33	1,630.33	0.00	37.65	0.00 ₪
779	שפל	3,194.81	3,194.81	0.00	31.07	0.00 ₪

סה"כ לדייר:

פסגה	גבע	שפל	סה"כ	שיא ביקוש
0.00	0.00	0.00	0.00	0.002
0.00 ₪	0.00 ₪	0.00 ₪	0.00 ₪	

סה"כ צריכה
סה"כ לתשלום

0.00 ₪	תשלום קבוע	
0.00 ₪	תשלום עבור גודל חיבור בKVA (0x0)	
0.00 ₪	סה"כ לתשלום	לא כולל מע"מ

התפלגות חיוב בש"ח לפי תעו"ז

הסטוריית צריכה בקוט"ש

פסגה (0.00 ₪)
גבע (0.00 ₪)
שפל (0.00 ₪)

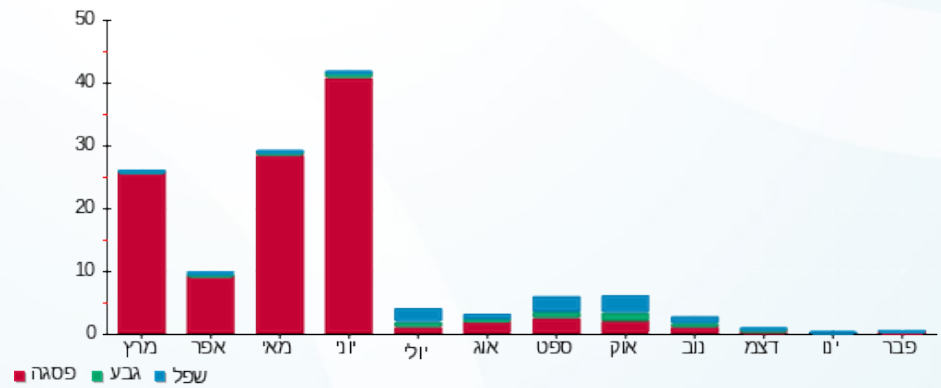

07/04/20 תאריך הפקה:
 31/03/20 תאריך קריאה נוכחית:
 01/03/20 תאריך קריאה קודמת:

שם דייר: 2010063 קומה 10-קומפדיה
 שם אתר: מגדלי בסר

לקוח/ה נכבד/ה, אנו מתכבדים להגיש את חישוב צריכת החשמל לתקופה 01/03/20 - 31/03/20:

2010063 קומה 10-קומפדיה - 5 - 00024875(0x0)

סוג תעריף	סוג צריכה	קריאה קודמת	קריאה נוכחית	סה"כ צריכה בקוט"ש	מחיר לקוט"ש בא"ג	סה"כ לתשלום
פרטי חשבון עבור תאריכים:						
777	פסגה	01/03/20	31/03/20	145.54	45.44	66.13 ₪
778	גבע	15,221.67	15,255.38	33.72	37.65	12.69 ₪
779	שפל	23,743.35	23,829.31	85.96	31.07	26.71 ₪

סה"כ לדייר:

פסגה	גבע	שפל	סה"כ	שיא ביקוש
145.54	33.72	85.96	265.21	3.32
₪ 66.13	₪ 12.69	₪ 26.71	₪ 105.53	

סה"כ צריכה
 סה"כ לתשלום

₪ 0.00	תשלום קבוע	
₪ 0.00	תשלום עבור גודל חיבור בKVA (0x0)	
₪ 105.53	סה"כ לתשלום	לא כולל מע"מ

התפלגות חיוב בש"ח לפי תע"ז

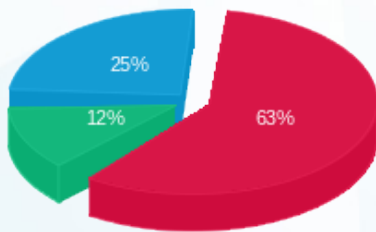

פסגה (₪ 66.13) 63%
 גבע (₪ 12.69) 12%
 שפל (₪ 26.71) 25%

הסטוריית צריכה בקוט"ש

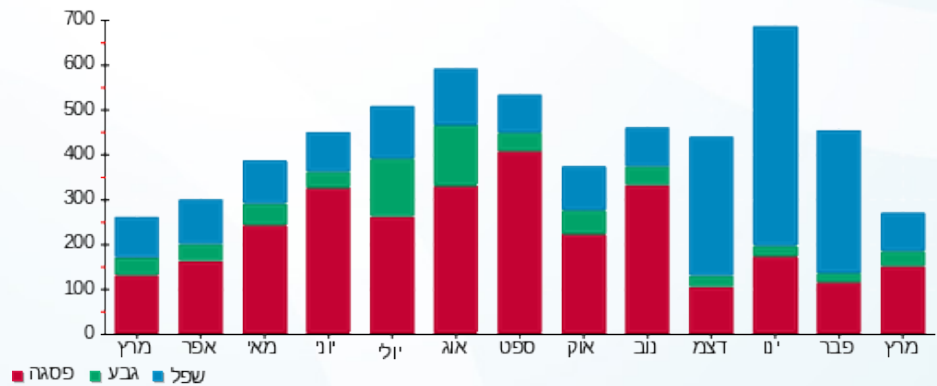

07/04/20 תאריך הפקדה:
 31/03/20 תאריך קריאה נוכחית:
 01/03/20 תאריך קריאה קודמת:

שם דייר: 2010063 קומה 11- קומפדיה
 שם אתר: מגדלי בסר

לקוח/ה נכבד/ה, אנו מתכבדים להגיש את חישוב צריכת החשמל לתקופה 01/03/20 - 31/03/20:

2010063 קומה 11- קומפדיה - 2 - 00024882(0x0)

סה"כ לתשלום	מחיר לקוט"ש בא"ג	סה"כ צריכה בקוט"ש	קריאה נוכחית	קריאה קודמת	סוג צריכה	סוג תעריף
			31/03/20	01/03/20		פרטי חשבון עבור תאריכים:
₪ -0.30	45.44	-0.67	8,319.50	8,320.17	פסגה	777
₪ -0.16	37.65	-0.42	5,749.38	5,749.81	גבע	778
₪ -0.38	31.07	-1.22	4,229.02	4,230.25	שפל	779

סה"כ לדייר:

שיא ביקוש	סה"כ	שפל	גבע	פסגה
0.004	-2.32	-1.22	-0.42	-0.67
	₪ -0.84	₪ -0.38	₪ -0.16	₪ -0.30

סה"כ צריכה
 סה"כ לתשלום

₪ 0.00	תשלום קבוע	
₪ 0.00	תשלום עבור גודל חיבור בKVA (0x0)	
₪ -0.84	סה"כ לתשלום	לא כולל מע"מ

התפלגות חיוב בש"ח לפי תעו"ז

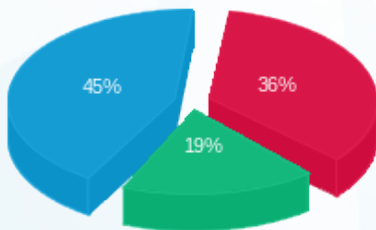

■ פסגה (₪ -0.30)
 ■ גבע (₪ -0.16)
 ■ שפל (₪ -0.38)

הסטוריית צריכה בקוט"ש

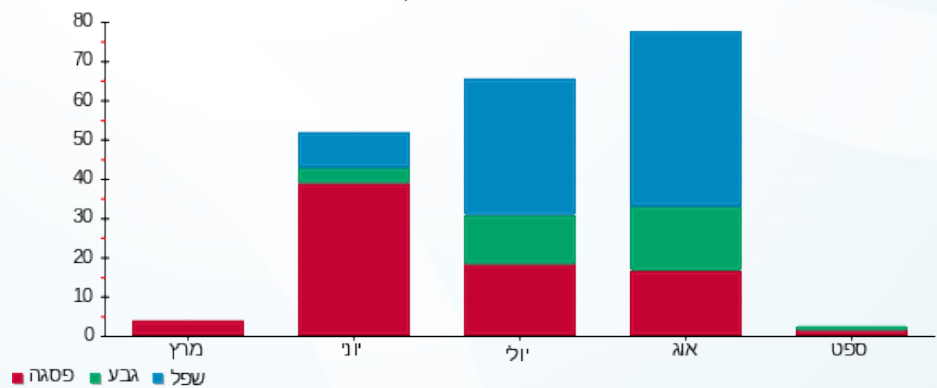

07/04/20 תאריך הפקה:
 31/03/20 תאריך קריאה נוכחית:
 01/03/20 תאריך קריאה קודמת:

שם דייר: 2010070 קומה 6- לנדאו יהודיין
 שם אתר: מגדלי בסר

לקוח/ה נכבד/ה, אנו מתכבדים להגיש את חישוב צריכת החשמל לתקופה 01/03/20 - 31/03/20:

2010070 קומה 6- לנדאו יהודיין - 4 - 00024879 (0x0)

סוג תעריף	סוג צריכה	קריאה קודמת	קריאה נוכחית	סה"כ צריכה בקוט"ש	מחיר לקוט"ש בא"ג	סה"כ לתשלום
פרטי חשבון עבור תאריכים:						
777	פסגה	01/03/20	31/03/20	77.26	45.44	35.10 ₪
778	גבע	4,123.10	4,129.18	6.08	37.65	2.29 ₪
779	שפל	5,316.95	5,324.95	8.00	31.07	2.49 ₪

סה"כ לדייר:

פסגה	גבע	שפל	סה"כ	שיא ביקוש
77.26	6.08	8.00	91.34	3.49
₪ 35.10	₪ 2.29	₪ 2.49	₪ 39.88	

סה"כ צריכה
 סה"כ לתשלום

₪ 0.00	תשלום קבוע	
₪ 0.00	תשלום עבור גודל חיבור בKVA (0x0)	
₪ 39.88	סה"כ לתשלום	לא כולל מע"מ

התפלגות חיוב בש"ח לפי תעו"ז

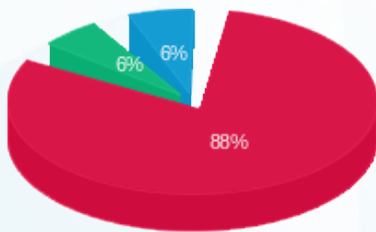

פסגה (₪ 35.10) ■
 גבע (₪ 2.29) ■
 שפל (₪ 2.49) ■

הסטוריית צריכה בקוט"ש

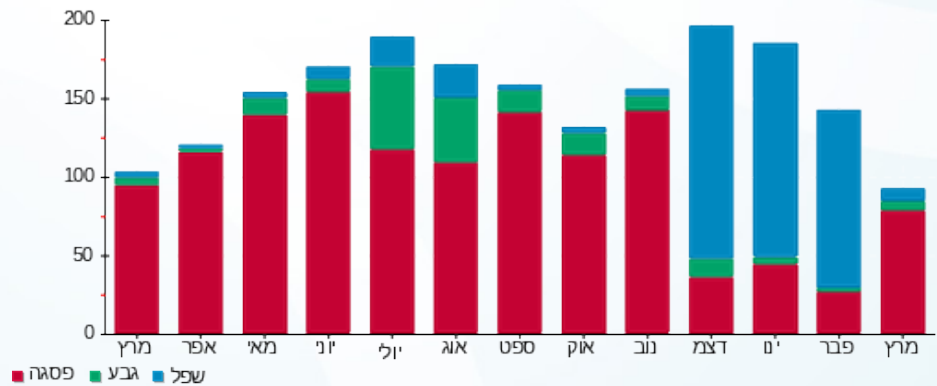



07/04/20

תאריך הפקדה:

שם דייר: 2010083 סלקום - ישראל בע"מ (קומה-2)

31/03/20

תאריך קריאה נוכחית:

שם אתר: מגדלי בסר

01/03/20

תאריך קריאה קודמת:

לקוח/ה נכבד/ה, אנו מתכבדים להגיש את חישוב צריכת החשמל לתקופה 01/03/20 - 31/03/20:

2010083 סלקום - חדר סלולו (קומה-2) - 1 - 00024928 (0x0)

סוג תעריף	סוג צריכה	קריאה קודמת	קריאה נוכחית	סה"כ צריכה בקוט"ש	מחיר לקוט"ש בא"ג	סה"כ לתשלום
		01/03/20	31/03/20			
777	פסגה	201,123.37	201,619.72	496.35	45.44	225.54 ₪
778	גבע	143,008.60	143,205.21	196.61	37.65	74.02 ₪
779	שפל	330,425.72	331,397.41	971.69	31.07	301.90 ₪

סה"כ לדייר:

פסגה	גבע	שפל	סה"כ	שיא ביקוש
496.35	196.61	971.69	1,664.64	2.34
225.54 ₪	74.02 ₪	301.90 ₪	601.47 ₪	

סה"כ צריכה

סה"כ לתשלום

0.00 ₪	תשלום קבוע	
0.00 ₪	תשלום עבור גודל חיבור בKVA (0x0)	
601.47 ₪	סה"כ לתשלום	לא כולל מע"מ

התפלגות חיוב בש"ח לפי תעו"ז

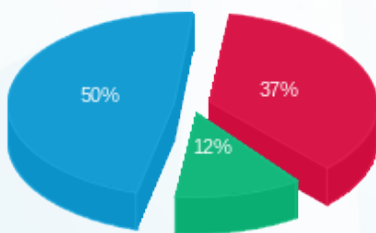

- פסגה (225.54 ₪) 50%
- גבע (74.02 ₪) 12%
- שפל (301.90 ₪) 37%

הסטוריית צריכה בקוט"ש

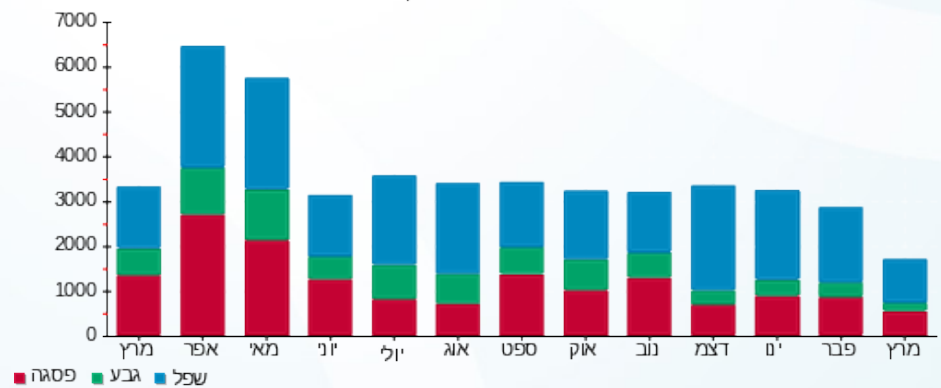



07/04/20

תאריך הפקה:

שם דייר: 2010092 קומה 12- טידינט בעמ

31/03/20

תאריך קריאה נוכחית:

שם אתר: מגדלי בסר

01/03/20

תאריך קריאה קודמת:

לקוח/ה נכבד/ה, אנו מתכבדים להגיש את חישוב צריכת החשמל לתקופה 01/03/20 - 31/03/20:

קאמיר ק. 12 - 2 - 00024870(0x0)

סוג תעריף	סוג צריכה	קריאה קודמת	קריאה נוכחית	סה"כ צריכה בקוט"ש	מחיר לקוט"ש בא"ג	סה"כ לתשלום
			31/03/20	01/03/20	פרטי חשבון עבור תאריכים:	
777	פסגה	1,443.47	1,469.00	-25.53	45.44	11.60 ₪
778	גבע	473.34	476.23	-2.88	37.65	1.09 ₪
779	שפל	760.55	762.47	-1.92	31.07	0.60 ₪

קומה 12-טלדן+טידינט - 3 - 00025315(0x0)

סוג תעריף	סוג צריכה	קריאה קודמת	קריאה נוכחית	סה"כ צריכה בקוט"ש	מחיר לקוט"ש בא"ג	סה"כ לתשלום
			31/03/20	01/03/20	פרטי חשבון עבור תאריכים:	
777	פסגה	28,245.77	28,421.58	175.81	45.44	79.89 ₪
778	גבע	10,679.70	10,694.43	14.73	37.65	5.55 ₪
779	שפל	12,415.60	12,448.91	33.31	31.07	10.35 ₪

סה"כ לדירה:

פסגה	גבע	שפל	סה"כ	שיא ביקוש
150.28	11.85	31.39	193.53	13.33
68.29 ₪	4.46 ₪	9.75 ₪	82.50 ₪	

סה"כ צריכה

סה"כ לתשלום

0.00 ₪	תשלום קבוע	
0.00 ₪	תשלום עבור גודל חיבור בKVA (0x0)	
82.50 ₪	סה"כ לתשלום	לא כולל מע"מ

התפלגות חיוב בש"ח לפי תע"ז

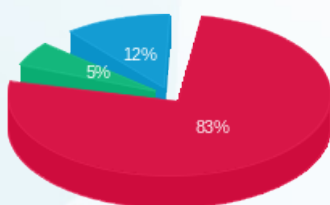

פסגה (68.29 ₪) 83%
גבע (4.46 ₪) 12%
שפל (9.75 ₪) 5%

הסטוריית צריכה בקוט"ש

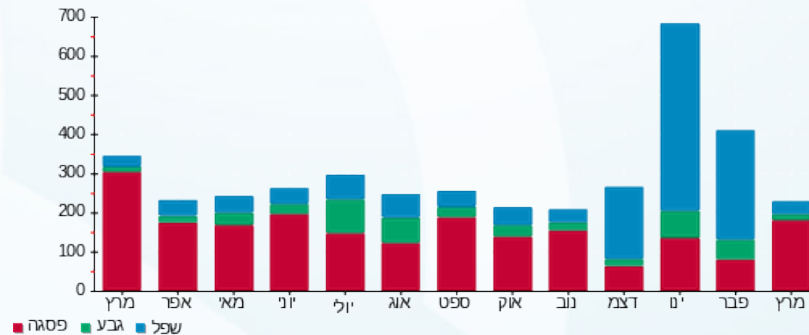

07/04/20 תאריך הפקה:
 31/03/20 תאריך קריאה נוכחית:
 01/03/20 תאריך קריאה קודמת:

שם דייר: 2010093 קומה 12-טלדן מערכות מידע בעמ
 שם אתר: מגדלי בסר

לקוח/ה נכבד/ה, אנו מתכבדים להגיש את חישוב צריכת החשמל לתקופה 01/03/20 - 31/03/20:

קאמיר ק. 12 - 2 - 00024870(0x0)

סה"כ לתשלום	מחיר לקוט"ש בא"ג	סה"כ צריכה בקוט"ש	קריאה נוכחית	קריאה קודמת	סוג צריכה	סוג תעריף
			31/03/20	01/03/20	פרטי חשבון עבור תאריכים:	
₪ -43.64	45.44	-96.03	5,526.22	5,430.19	פסגה	777
₪ -4.08	37.65	-10.85	1,791.52	1,780.68	גבע	778
₪ -2.24	31.07	-7.21	2,868.35	2,861.13	שפל	779

קומה 12-טלדן+טידינט - 3 - 00025315(0x0)

סה"כ לתשלום	מחיר לקוט"ש בא"ג	סה"כ צריכה בקוט"ש	קריאה נוכחית	קריאה קודמת	סוג צריכה	סוג תעריף
			31/03/20	01/03/20	פרטי חשבון עבור תאריכים:	
₪ 300.53	45.44	661.38	106,919.27	106,257.89	פסגה	777
₪ 20.87	37.65	55.43	40,231.43	40,176.00	גבע	778
₪ 38.94	31.07	125.32	46,831.62	46,706.30	שפל	779

סה"כ לדייר:

שיא ביקוש	סה"כ	שפל	גבע	פסגה
13.33	728.03	118.10	44.59	565.34
	₪ 310.37	₪ 36.69	₪ 16.79	₪ 256.89

סה"כ צריכה
 סה"כ לתשלום

₪ 0.00	תשלום קבוע	
₪ 0.00	תשלום עבור גודל חיבור בKVA (0x0)	
₪ 310.37	סה"כ לתשלום	לא כולל מע"מ

07/04/20 תאריך הפקדה:
 31/03/20 תאריך קריאה נוכחית:
 01/03/20 תאריך קריאה קודמת:

שם דייר: 2010096 קומה 3 - עופר שי
 שם אתר: מגדלי בסר

לקוח/ה נכבד/ה, אנו מתכבדים להגיש את חישוב צריכת החשמל לתקופה 01/03/20 - 31/03/20:

2010096 קומה 3 - עופר שי - 3 - (0x0)00022794

סוג תעריף	סוג צריכה	קריאה קודמת	קריאה נוכחית	סה"כ צריכה בקוט"ש	מחיר לקוט"ש בא"ג	סה"כ לתשלום
פרטי חשבון עבור תאריכים:						
777	פסגה	01/03/20	31/03/20	2.95	45.44	1.34 ₪
778	גבע	2,416.09	2,416.09	0.002	37.65	0.00 ₪
779	שפל	2,870.11	2,870.12	0.009	31.07	0.00 ₪

סה"כ לדייר:

פסגה	גבע	שפל	סה"כ	שיא ביקוש
2.95	0.002	0.009	2.96	1.71
1.34 ₪	0.00 ₪	0.00 ₪	1.34 ₪	

סה"כ צריכה
 סה"כ לתשלום

0.00 ₪	תשלום קבוע	
0.00 ₪	תשלום עבור גודל חיבור בKVA (0x0)	
1.34 ₪	סה"כ לתשלום	לא כולל מע"מ

התפלגות חיוב בש"ח לפי תעו"ז

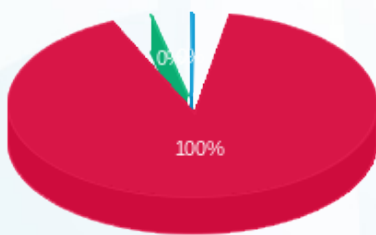

פסגה (1.34 ₪)
 גבע (0.0008 ₪)
 שפל (0.003 ₪)

הסטוריית צריכה בקוט"ש

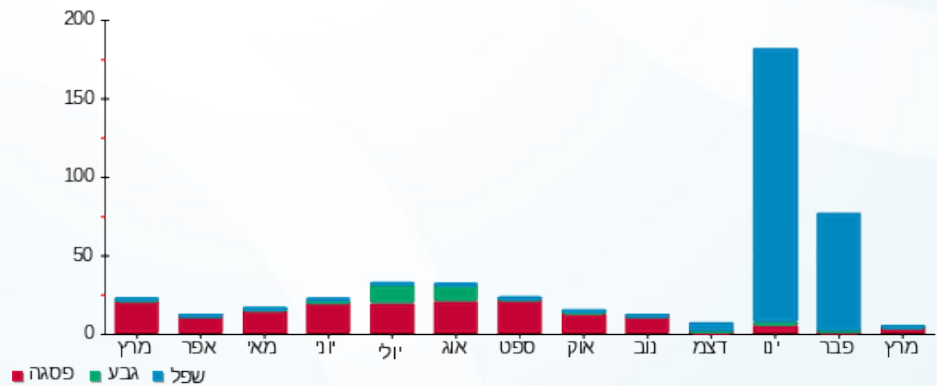

07/04/20 תאריך הפקה:
 31/03/20 תאריך קריאה נוכחי:
 01/03/20 תאריך קריאה קודמת:

שם דייר: 2010096 קומה 3 - עופר שי
 שם אתר: מגדלי בסר

לקוח/ה נכבד/ה, אנו מתכבדים להגיש את חישוב צריכת החשמל לתקופה **01/03/20 - 31/03/20**:

2010096 קומה 3 - עופר שי - 5 - 00022794(0x0)

סוג תעריף	סוג צריכה	קריאה קודמת	קריאה נוכחית	סה"כ צריכה בקוט"ש	מחיר לקוט"ש בא"ג	סה"כ לתשלום
פרטי חשבון עבור תאריכים:						
777	פסגה	01/03/20	31/03/20	0.07	45.44	0.03 ₪
778	גבע	474.61	474.65	0.04	37.65	0.01 ₪
779	שפל	1,224.64	1,224.73	0.09	31.07	0.03 ₪

סה"כ לדייר:

פסגה	גבע	שפל	סה"כ	שיא ביקוש
0.07	0.04	0.09	0.20	0.006
0.03 ₪	0.01 ₪	0.03 ₪	0.07 ₪	

סה"כ צריכה
 סה"כ לתשלום

0.00 ₪	תשלום קבוע	
0.00 ₪	תשלום עבור גודל חיבור בKVA (0x0)	
0.07 ₪	סה"כ לתשלום	לא כולל מע"מ

התפלגות חיוב בש"ח לפי תע"ז

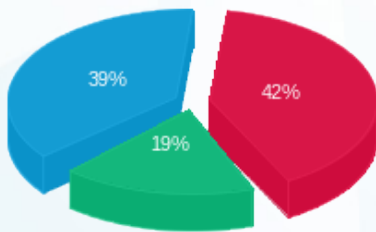

פסגה (0.03 ₪)
 גבע (0.01 ₪)
 שפל (0.03 ₪)

הסטוריית צריכה בקוט"ש

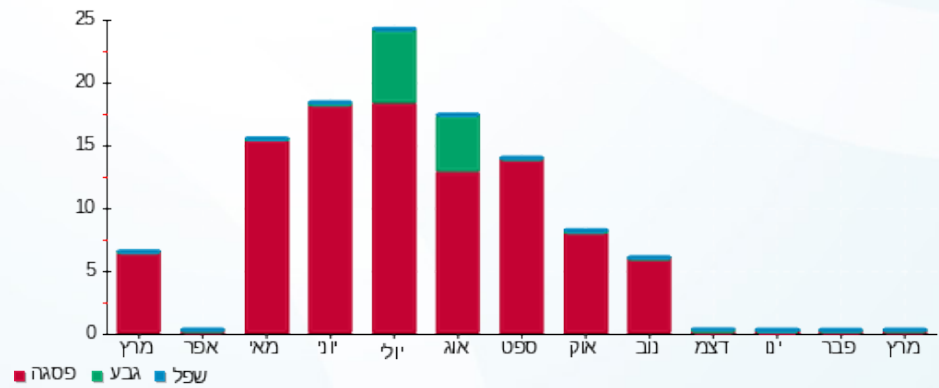

פסגה גבע שפל



07/04/20

תאריך הפקה:

שם דייר: 2010097 קומה 3 - ניצן סוכנות לביטוח

31/03/20

תאריך קריאה נוכחית:

שם אתר: מגדלי בסר

01/03/20

תאריך קריאה קודמת:

לקוח/ה נכבד/ה, אנו מתכבדים להגיש את חישוב צריכת החשמל לתקופה 01/03/20 - 31/03/20:

2010097 קומה 3 - ניצן סוכנות לביטוח - 1 - 00025057(0x0)

סוג תעריף	סוג צריכה	קריאה קודמת	קריאה נוכחית	סה"כ צריכה בקוט"ש	מחיר לקוט"ש בא"ג	סה"כ לתשלום
פרטי חשבון עבור תאריכים:						
777	פסגה	01/03/20	31/03/20	0.003	45.44	0.00 ₪
778	גבע	3,482.86	3,482.86	0.00	37.65	0.00 ₪
779	שפל	3,120.89	3,120.89	0.00	31.07	0.00 ₪

סה"כ לדייר:

פסגה	גבע	שפל	סה"כ	שיא ביקוש
0.003	0.00	0.00	0.003	0.005
0.00 ₪	0.00 ₪	0.00 ₪	0.00 ₪	

סה"כ צריכה

סה"כ לתשלום

0.00 ₪	תשלום קבוע	
0.00 ₪	תשלום עבור גודל חיבור בKVA (0x0)	
0.00 ₪	סה"כ לתשלום	לא כולל מע"מ

התפלגות חיוב בש"ח לפי תע"ז



- פסגה (0.001 ₪)
- גבע (0.00 ₪)
- שפל (0.00 ₪)

הסטוריית צריכה בקוט"ש

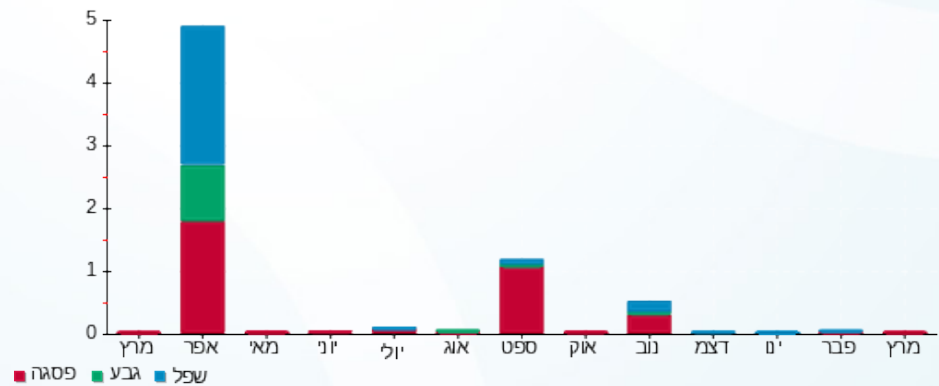



07/04/20

תאריך הפקדה:

שם דייר: 2010100 קומה 2 - עיריית רמת גן

31/03/20

תאריך קריאה נוכחית:

שם אתר: מגדלי בסר

01/03/20

תאריך קריאה קודמת:

לקוח/ה נכבד/ה, אנו מתכבדים להגיש את חישוב צריכת החשמל לתקופה 01/03/20 - 31/03/20:

2010100 קומה 2 - עיריית רמת גן - 1 - 00022794 (0x0)

סוג תעריף	סוג צריכה	קריאה קודמת	קריאה נוכחית	סה"כ צריכה בקוט"ש	מחיר לקוט"ש בא"ג	סה"כ לתשלום
פרטי חשבון עבור תאריכים:						
777	פסגה	01/03/20	31/03/20	41.72	45.44	18.96 ₪
778	גבע	1,431.90	1,432.42	0.52	37.65	0.20 ₪
779	שפל	5,039.27	5,041.10	1.83	31.07	0.57 ₪

סה"כ לדייר:

פסגה	גבע	שפל	סה"כ	שיא ביקוש
41.72	0.52	1.83	44.07	4.21
18.96 ₪	0.20 ₪	0.57 ₪	19.72 ₪	

סה"כ צריכה

סה"כ לתשלום

0.00 ₪	תשלום קבוע	
0.00 ₪	תשלום עבור גודל חיבור בKVA (0x0)	
19.72 ₪	סה"כ לתשלום	לא כולל מע"מ

התפלגות חיוב בש"ח לפי תעו"ז

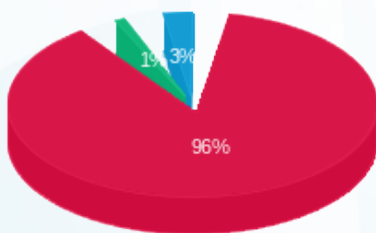

- פסגה (18.96 ₪)
- גבע (0.20 ₪)
- שפל (0.57 ₪)

הסטוריית צריכה בקוט"ש

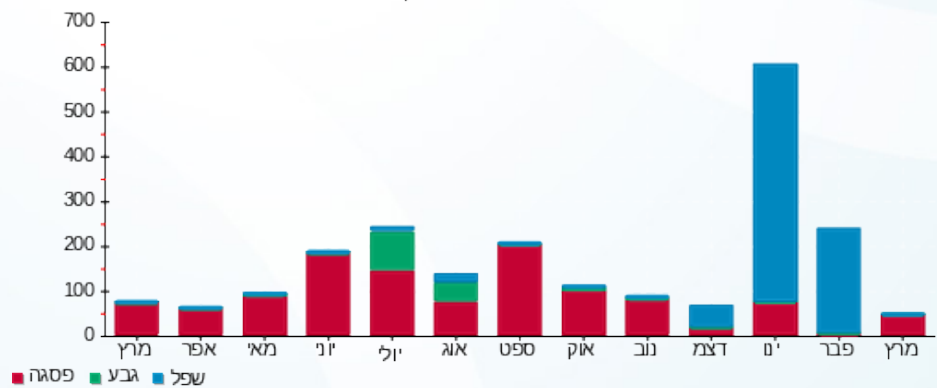



07/04/20

תאריך הפקה:

שם דייר: 2010103 קומה ONE-21

31/03/20

תאריך קריאה נוכחית:

שם אתר: מגדלי בסר

01/03/20

תאריך קריאה קודמת:

לקוח/ה נכבד/ה, אנו מתכבדים להגיש את חישוב צריכת החשמל לתקופה **01/03/20 - 31/03/20**:

2010103 קומה 4-21 - ONE - (0x0)00024871

סוג תעריף	סוג צריכה	קריאה קודמת	קריאה נוכחית	סה"כ צריכה בקוט"ש	מחיר לקוט"ש בא"ג	סה"כ לתשלום
פרטי חשבון עבור תאריכים:						
777	פסגה	01/03/20	31/03/20	366.54	45.44	166.55 ₪
778	גבע	18,394.45	18,547.29	152.84	37.65	57.55 ₪
779	שפל	40,812.53	41,226.81	414.28	31.07	128.72 ₪

סה"כ לדייר:

פסגה	גבע	שפל	סה"כ	שיא ביקוש
366.54	152.84	414.28	933.66	8.35
166.55 ₪	57.55 ₪	128.72 ₪	352.82 ₪	

סה"כ צריכה

סה"כ לתשלום

0.00 ₪	תשלום קבוע	
0.00 ₪	תשלום עבור גודל חיבור בKVA (0x0)	
352.82 ₪	סה"כ לתשלום	לא כולל מע"מ

התפלגות חיוב בש"ח לפי תעו"ז

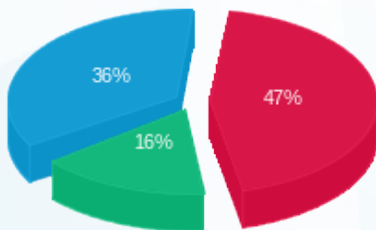

- פסגה (166.55 ₪)
- גבע (57.55 ₪)
- שפל (128.72 ₪)

הסטוריית צריכה בקוט"ש

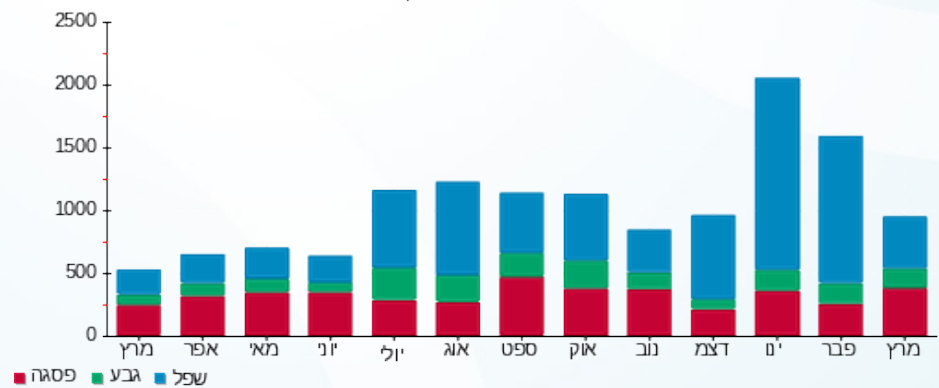

- פסגה
- גבע
- שפל





07/04/20

תאריך הפקה:

שם דייר: 2010103 קומה 21-סיטינס (קטן)

31/03/20

תאריך קריאה נוכחית:

שם אתר: מגדלי בסר

01/03/20

תאריך קריאה קודמת:

לקוח/ה נכבד/ה, אנו מתכבדים להגיש את חישוב צריכת החשמל לתקופה 01/03/20 - 31/03/20:

2010103 קומה 21-סיטינס (קטן) - 3 - (0x0)00024871

סוג תעריף	סוג צריכה	קריאה קודמת	קריאה נוכחית	סה"כ צריכה בקוט"ש	מחיר לקוט"ש בא"ג	סה"כ לתשלום
פרטי חשבון עבור תאריכים:						
777	פסגה	01/03/20	31/03/20	264.96	45.44	120.40 ₪
778	גבע	31,306.43	31,387.15	80.72	37.65	30.39 ₪
779	שפל	58,930.09	59,116.07	185.99	31.07	57.79 ₪

סה"כ לדייר:

פסגה	גבע	שפל	סה"כ	שיא ביקוש
264.96	80.72	185.99	531.67	7.00
120.40 ₪	30.39 ₪	57.79 ₪	208.58 ₪	

סה"כ צריכה

סה"כ לתשלום

0.00 ₪	תשלום קבוע	
0.00 ₪	תשלום עבור גודל חיבור בKVA (0x0)	
208.58 ₪	סה"כ לתשלום	לא כולל מע"מ

התפלגות חיוב בש"ח לפי תע"ז

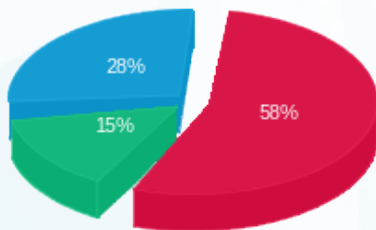

- פסגה (120.40 ₪) 58%
- גבע (30.39 ₪) 15%
- שפל (57.79 ₪) 28%

הסטוריית צריכה בקוט"ש

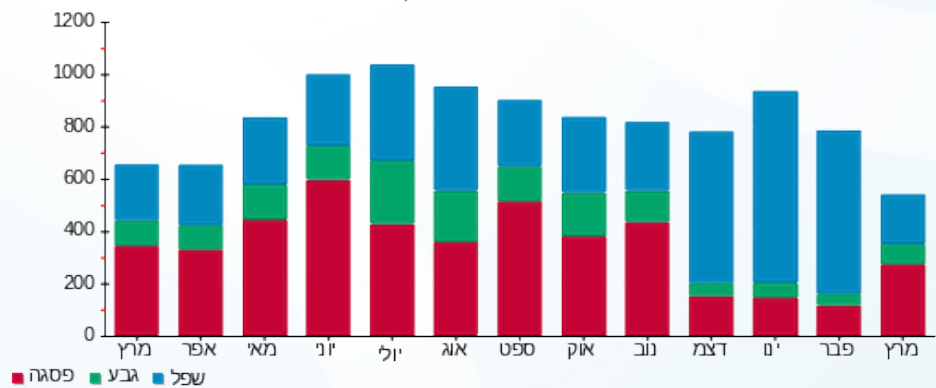

07/04/20 תאריך הפקה:
 31/03/20 תאריך קריאה נוכחית:
 01/03/20 תאריך קריאה קודמת:

שם דייר: 2010105 קומה 0-א.פ. גלילות
 שם אתר: מגדלי בסר

לקוח/ה נכבד/ה, אנו מתכבדים להגיש את חישוב צריכת החשמל לתקופה 01/03/20 - 31/03/20:

2010105 קומה 0-א.פ. גלילות - 6 - 00024877(0x0)

סוג תעריף	סוג צריכה	קריאה קודמת	קריאה נוכחית	סה"כ צריכה בקוט"ש	מחיר לקוט"ש בא"ג	סה"כ לתשלום
פרטי חשבון עבור תאריכים:						
777	פסגה	01/03/20	31/03/20	323.18	45.44	146.85 ₪
778	גבע	31,236.14	31,344.74	108.60	37.65	40.89 ₪
779	שפל	77,210.81	77,476.57	265.77	31.07	82.57 ₪

סה"כ לדיר:

פסגה	גבע	שפל	סה"כ	שיא ביקוש
323.18	108.60	265.77	697.55	1.83
146.85 ₪	40.89 ₪	82.57 ₪	270.31 ₪	

סה"כ צריכה
 סה"כ לתשלום

0.00 ₪	תשלום קבוע	
0.00 ₪	תשלום עבור גודל חיבור בKVA (0x0)	
270.31 ₪	סה"כ לתשלום	לא כולל מע"מ

התפלגות חיוב בש"ח לפי תע"ז

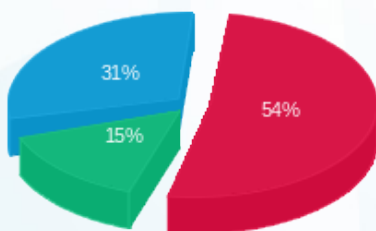

■ פסגה (146.85 ₪)
 ■ גבע (40.89 ₪)
 ■ שפל (82.57 ₪)

הסטוריית צריכה בקוט"ש

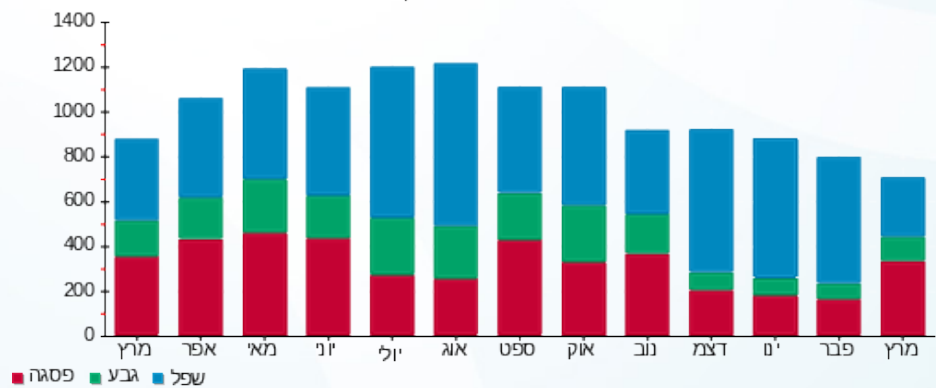

07/04/20 תאריך הפקדה:
 31/03/20 תאריך קריאה נוכחית:
 01/03/20 תאריך קריאה קודמת:

שם דייר: 2010106 קומה 0-בעדיאל
 שם אתר: מגדלי בסר

לקוח/ה נכבד/ה, אנו מתכבדים להגיש את חישוב צריכת החשמל לתקופה 01/03/20 - 31/03/20:

2010106 קומה 0-בעדיאל - 7 - 00024877(0x0)

סוג תעריף	סוג צריכה	קריאה קודמת	קריאה נוכחית	סה"כ צריכה בקוט"ש	מחיר לקוט"ש בא"ג	סה"כ לתשלום
פרטי חשבון עבור תאריכים:						
777	פסגה	01/03/20	31/03/20	-0.01	45.44	0.01 ₪
778	גבע	3,219.67	3,219.68	0.009	37.65	0.00 ₪
779	שפל	556.73	556.72	-0.01	31.07	-0.00 ₪

סה"כ לדייר:

פסגה	גבע	שפל	סה"כ	שיא ביקוש
-0.01	0.009	-0.01	-0.01	0.01
0.01 ₪	0.00 ₪	0.00 ₪	0.01 ₪	

סה"כ צריכה
 סה"כ לתשלום

0.00 ₪	תשלום קבוע	
0.00 ₪	תשלום עבור גודל חיבור בKVA (0x0)	
-0.01 ₪	סה"כ לתשלום	לא כולל מע"מ

התפלגות חיוב בש"ח לפי תע"ז

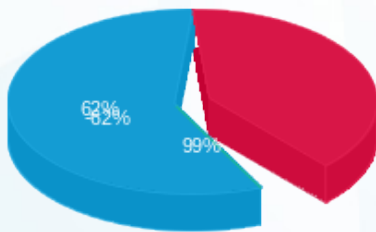

פסגה (0.005 ₪) - 99%
 גבע (0.003 ₪) - 62%
 שפל (0.003 ₪) - 82%

הסטוריית צריכה בקוט"ש

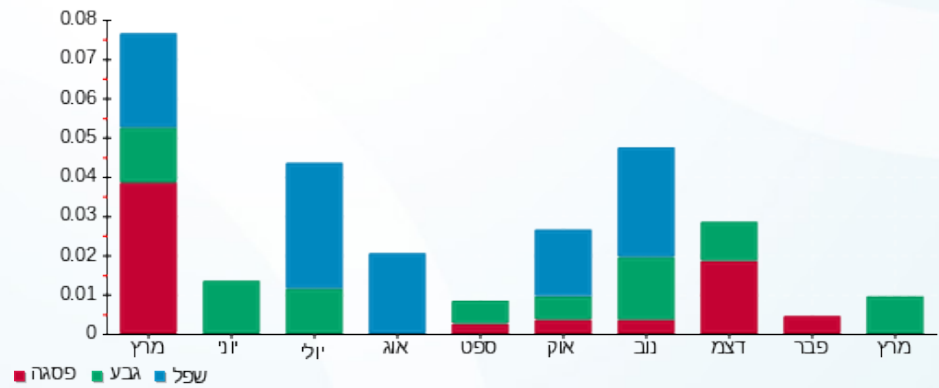

07/04/20 תאריך הפקה:
 31/03/20 תאריך קריאה נוכחית:
 01/03/20 תאריך קריאה קודמת:

שם דייר: 2010106 קומה 0-בעדיאל (נטוצי)
 שם אתר: מגדלי בסר

לקוח/ה נכבד/ה, אנו מתכבדים להגיש את חישוב צריכת החשמל לתקופה 01/03/20 - 31/03/20:

2010106 קומה 0-בעדיאל (נטוצי) - 3 - 00024877(0x0)

סוג תעריף	סוג צריכה	קריאה קודמת	קריאה נוכחית	סה"כ צריכה בקוט"ש	מחיר לקוט"ש בא"ג	סה"כ לתשלום
פרטי חשבון עבור תאריכים:						
777	פסגה	01/03/20	31/03/20	607.72	45.44	276.15 ₪
778	גבע	19,677.48	19,903.37	225.89	37.65	85.05 ₪
779	שפל	34,131.13	34,131.29	0.17	31.07	0.05 ₪

סה"כ לדייר:

פסגה	גבע	שפל	סה"כ	שיא ביקוש
607.72	225.89	0.17	833.78	33.55
276.15 ₪	85.05 ₪	0.05 ₪	361.25 ₪	

סה"כ צריכה
 סה"כ לתשלום

0.00 ₪	תשלום קבוע	
0.00 ₪	תשלום עבור גודל חיבור בKVA (0x0)	
361.25 ₪	סה"כ לתשלום	לא כולל מע"מ

התפלגות חיוב בש"ח לפי תעו"ז

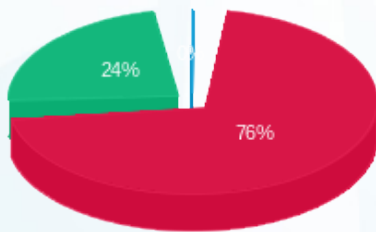

■ פסגה (276.15 ₪)
 ■ גבע (85.05 ₪)
 ■ שפל (0.05 ₪)

הסטוריית צריכה בקוט"ש

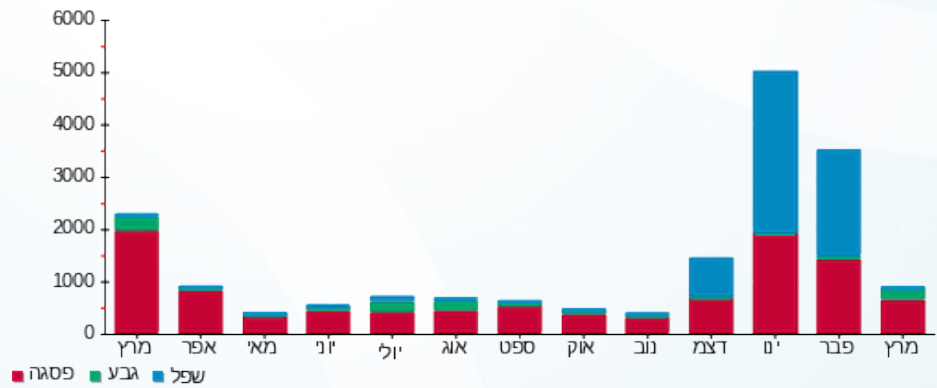

07/04/20

תאריך הפקה:

שם דייר: 2010109 קומה 16 הררי - טויסטר ושות'

31/03/20

תאריך קריאה נוכחית:

שם אתר: מגדלי בסר

01/03/20

תאריך קריאה קודמת:

לקוח/ה נכבד/ה, אנו מתכבדים להגיש את חישוב צריכת החשמל לתקופה 01/03/20 - 31/03/20:

2010109 קומה 16 הררי - טויסטר ושות' - 2 - (0x0)00024869

סוג תעריף	סוג צריכה	קריאה קודמת	קריאה נוכחית	סה"כ צריכה בקוט"ש	מחיר לקוט"ש בא"ג	סה"כ לתשלום
פרטי חשבון עבור תאריכים:						
777	פסגה	01/03/20	31/03/20	144.84	45.44	65.81 ₪
778	גבע	17,042.79	17,057.84	15.05	37.65	5.67 ₪
779	שפל	21,355.90	21,393.00	37.10	31.07	11.53 ₪

סה"כ לדיר:

פסגה	גבע	שפל	סה"כ	שיא ביקוש
144.84	15.05	37.10	196.99	4.23
₪ 65.81	₪ 5.67	₪ 11.53	₪ 83.01	

סה"כ צריכה

סה"כ לתשלום

₪ 0.00	תשלום קבוע	
₪ 0.00	תשלום עבור גודל חיבור בKVA (0x0)	
₪ 83.01	סה"כ לתשלום	לא כולל מע"מ

התפלגות חיוב בש"ח לפי תעו"ז

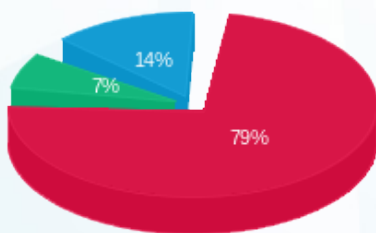

- פסגה (₪ 65.81)
- גבע (₪ 5.67)
- שפל (₪ 11.53)

הסטוריית צריכה בקוט"ש

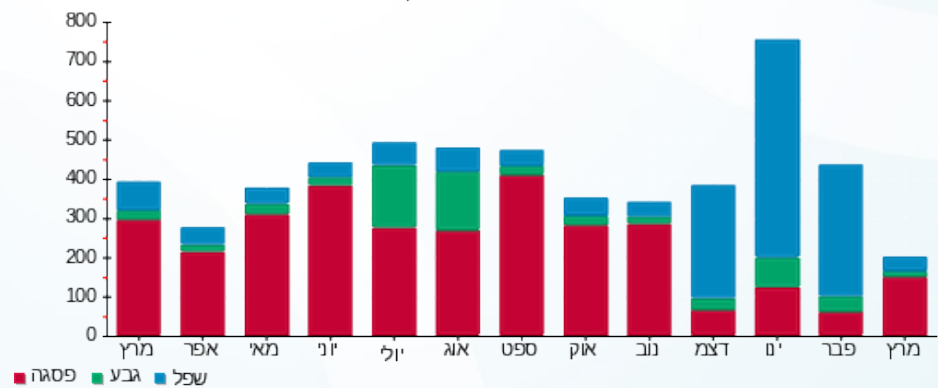

07/04/20 תאריך הפקה:
 31/03/20 תאריך קריאה נוכחית:
 01/03/20 תאריך קריאה קודמת:

שם דייר: 2010112 קומה 3 - הדר פייס
 שם אתר: מגדלי בסר

לקוח/ה נכבד/ה, אנו מתכבדים להגיש את חישוב צריכת החשמל לתקופה 01/03/20 - 31/03/20:

2010112 קומה 3 - הדר פייס - 8 - 00022794(0x0)

סה"כ לתשלום	מחיר לקוט"ש בא"ג	סה"כ צריכה בקוט"ש	קריאה נוכחית	קריאה קודמת	סוג צריכה	סוג תעריף
			31/03/20	01/03/20	פרטי חשבון עבור תאריכים:	
₪ 0.08	45.44	0.18	4,678.70	4,678.51	פסגה	777
₪ 0.08	37.65	0.21	2,122.47	2,122.27	גבע	778
₪ 0.20	31.07	0.65	1,899.70	1,899.05	שפל	779

סה"כ לדייר:

שיא ביקוש	סה"כ	שפל	גבע	פסגה
0.006	1.04	0.65	0.21	0.18
	₪ 0.36	₪ 0.20	₪ 0.08	₪ 0.08

סה"כ צריכה
 סה"כ לתשלום

₪ 0.00	תשלום קבוע	
₪ 0.00	תשלום עבור גודל חיבור בKVA (0x0)	
₪ 0.36	סה"כ לתשלום	לא כולל מע"מ

התפלגות חיוב בש"ח לפי תעו"ז

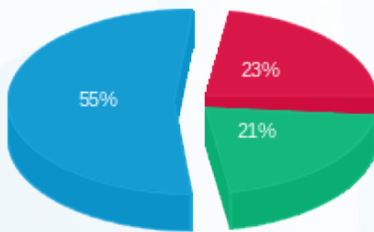

■ פסגה (₪ 0.08)
 ■ גבע (₪ 0.08)
 ■ שפל (₪ 0.20)

הסטוריית צריכה בקוט"ש

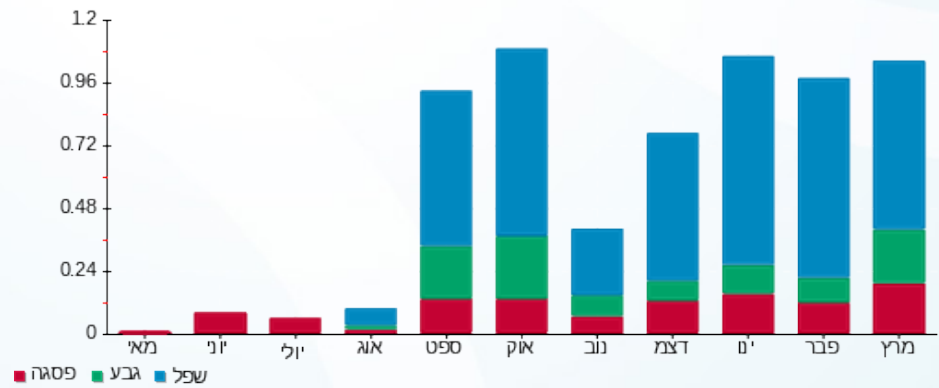

07/04/20 תאריך הפקדה:
 31/03/20 תאריך קריאה נוכחית:
 01/03/20 תאריך קריאה קודמת:

שם דייר: 2010117 קומה 11 - א.א חשבונאים
 שם אתר: מגדלי בסר

לקוח/ה נכבד/ה, אנו מתכבדים להגיש את חישוב צריכת החשמל לתקופה 01/03/20 - 31/03/20:

2010117 קומה 11 - א.א חשבונאים - 8 - 00024875(0x0)

סוג תעריף	סוג צריכה	קריאה קודמת	קריאה נוכחית	סה"כ צריכה בקוט"ש	מחיר לקוט"ש בא"ג	סה"כ לתשלום
פרטי חשבון עבור תאריכים:						
777	פסגה	01/03/20	31/03/20	28.06	45.44	12.75 ₪
778	גבע	1,583.79	1,583.91	0.11	37.65	0.04 ₪
779	שפל	2,078.47	2,079.92	1.45	31.07	0.45 ₪

סה"כ לדייר:

פסגה	גבע	שפל	סה"כ	שיא ביקוש
28.06	0.11	1.45	29.62	1.22
12.75 ₪	0.04 ₪	0.45 ₪	13.24 ₪	

סה"כ צריכה
 סה"כ לתשלום

0.00 ₪	תשלום קבוע	
0.00 ₪	תשלום עבור גודל חיבור בKVA (0x0)	
13.24 ₪	סה"כ לתשלום	לא כולל מע"מ

התפלגות חיוב בש"ח לפי תע"ז

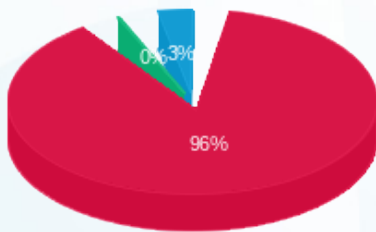

■ פסגה (12.75 ₪)
 ■ גבע (0.04 ₪)
 ■ שפל (0.45 ₪)

הסטוריית צריכה בקוט"ש

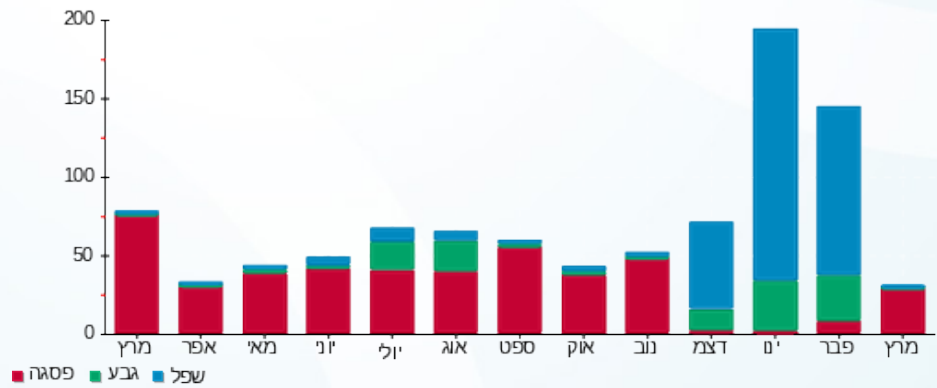

07/04/20

תאריך הפקדה:

שם דייר: 2010126 קומה 11 - הורביץ, אבו אוזן עו"ד
שם אתר: מגדלי בסר

31/03/20

תאריך קריאה נוכחית:

01/03/20

תאריך קריאה קודמת:

לקוח/ה נכבד/ה, אנו מתכבדים להגיש את חישוב צריכת החשמל לתקופה 01/03/20 - 31/03/20:

2010126 קומה 11 - הורביץ, אבו אוזן עו"ד - 7 - 00024875(0x0)

סוג תעריף	סוג צריכה	קריאה קודמת	קריאה נוכחית	סה"כ צריכה בקוט"ש	מחיר לקוט"ש בא"ג	סה"כ לתשלום
פרטי חשבון עבור תאריכים:						
777	פסגה	01/03/20	31/03/20	122.31	45.44	55.58 ₪
778	גבע	9,224.19	9,250.57	26.39	37.65	9.93 ₪
779	שפל	20,062.63	20,156.99	94.36	31.07	29.32 ₪

סה"כ לדייר:

פסגה	גבע	שפל	סה"כ	שיא ביקוש
122.31	26.39	94.36	243.06	2.85
₪ 55.58	₪ 9.93	₪ 29.32	₪ 94.83	

סה"כ צריכה

סה"כ לתשלום

₪ 0.00	תשלום קבוע	
₪ 0.00	תשלום עבור גודל חיבור בKVA (0x0)	
₪ 94.83	סה"כ לתשלום	לא כולל מע"מ

התפלגות חיוב בש"ח לפי תעו"ז

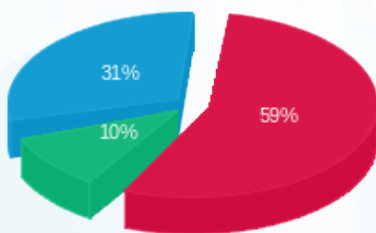

פסגה (₪ 55.58)
גבע (₪ 9.93)
שפל (₪ 29.32)

הסטוריית צריכה בקוט"ש

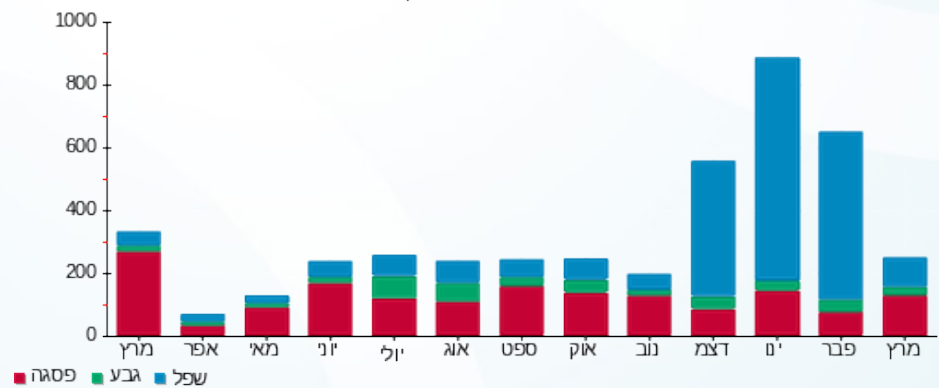

07/04/20

תאריך הפקה:

שם דייר: 2010126 קומה 11- הורבית, אבן אוזו (תוספת)

31/03/20

תאריך קריאה נוכחית:

שם אתר: מגדלי בסר

01/03/20

תאריך קריאה קודמת:

לקוח/ה נכבד/ה, אנו מתכבדים להגיש את חישוב צריכת החשמל לתקופה **01/03/20 - 31/03/20**:

2010126 קומה 11- הורבית, אבן אוזו (תוספת) - 1 - 00025315(0x0)

סוג תעריף	סוג צריכה	קריאה קודמת	קריאה נוכחית	סה"כ צריכה בקוט"ש	מחיר לקוט"ש בא"ג	סה"כ לתשלום
פרטי חשבון עבור תאריכים:						
777	פסגה	01/03/20	31/03/20	28.02	45.44	12.73 ₪
778	גבע	3,128.37	3,128.37	0.006	37.65	0.00 ₪
779	שפל	5,837.63	5,837.63	0.00	31.07	0.00 ₪

סה"כ לדייר:

פסגה	גבע	שפל	סה"כ	שיא ביקוש
28.02	0.006	0.00	28.02	1.55
12.73 ₪	0.00 ₪	0.00 ₪	12.73 ₪	

סה"כ צריכה

סה"כ לתשלום

0.00 ₪	תשלום קבוע	
0.00 ₪	תשלום עבור גודל חיבור בKVA (0x0)	
12.73 ₪	סה"כ לתשלום	לא כולל מע"מ

התפלגות חיוב בש"ח לפי תעו"ז

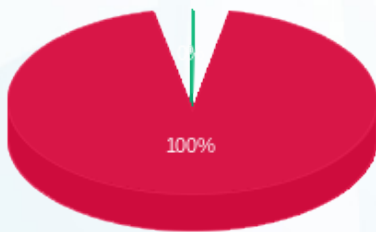

- פסגה (12.73 ₪)
- גבע (0.002 ₪)
- שפל (0.00 ₪)

הסטוריית צריכה בקוט"ש

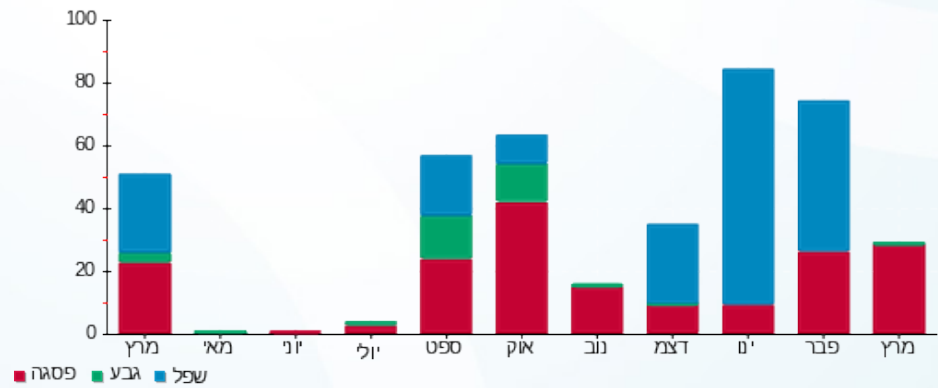



07/04/20

תאריך הפקה:

שם דייר: 2010127 קומה 18 - אביטל - אלון סוכנות ביטוח

31/03/20

תאריך קריאה נוכחית:

שם אתר: מגדלי בסר

01/03/20

תאריך קריאה קודמת:

לקוח/ה נכבד/ה, אנו מתכבדים להגיש את חישוב צריכת החשמל לתקופה 01/03/20 - 31/03/20:

2010127 קומה 18 - אביטל - אלון סוכנות ביטוח - 7 - 00024869 (0x0)

סוג תעריף	סוג צריכה	קריאה קודמת	קריאה נוכחית	סה"כ צריכה בקוט"ש	מחיר לקוט"ש בא"ג	סה"כ לתשלום
פרטי חשבון עבור תאריכים:						
		01/03/20	31/03/20			
777	פסגה	28,589.68	28,717.76	128.09	45.44	58.20 ₪
778	גבע	9,879.55	9,892.49	12.94	37.65	4.87 ₪
779	שפל	16,994.89	17,034.98	40.09	31.07	12.46 ₪

סה"כ לדייר:

פסגה	גבע	שפל	סה"כ	שיא ביקוש
128.09	12.94	40.09	181.12	3.84
₪ 58.20	₪ 4.87	₪ 12.46	₪ 75.53	

סה"כ צריכה

סה"כ לתשלום

₪ 0.00	תשלום קבוע	
₪ 0.00	תשלום עבור גודל חיבור בKVA (0x0)	
₪ 75.53	סה"כ לתשלום	לא כולל מע"מ

התפלגות חיוב בש"ח לפי תעו"ז

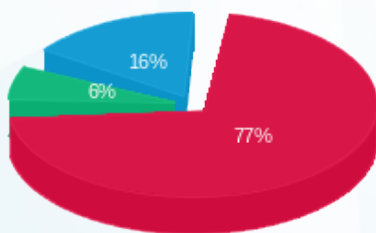

■ פסגה (₪ 58.20)
■ גבע (₪ 4.87)
■ שפל (₪ 12.46)

הסטוריית צריכה בקוט"ש

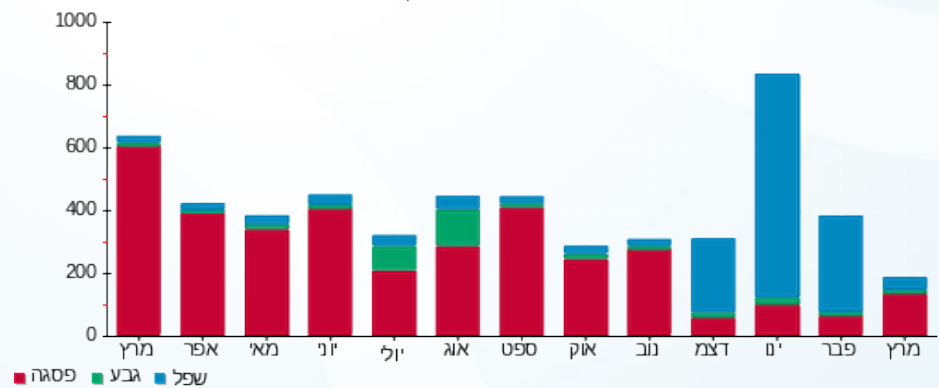



07/04/20

תאריך הפקדה:

שם דייר: 2010129 קומה 10 וקנין אלימלך ושות'

31/03/20

תאריך קריאה נוכחית:

שם אתר: מגדלי בסר

01/03/20

תאריך קריאה קודמת:

לקוח/ה נכבד/ה, אנו מתכבדים להגיש את חישוב צריכת החשמל לתקופה 01/03/20 - 31/03/20:

2010129 קומה 10 וקנין אלימלך ושות' - 2 - (0x0)00024875

סוג תעריף	סוג צריכה	קריאה קודמת	קריאה נוכחית	סה"כ צריכה בקוט"ש	מחיר לקוט"ש בא"ג	סה"כ לתשלום
פרטי חשבון עבור תאריכים:						
777	פסגה	01/03/20	31/03/20	49.14	45.44	22.33 ₪
778	גבע	4,891.96	4,896.79	4.83	37.65	1.82 ₪
779	שפל	3,918.87	3,922.18	3.31	31.07	1.03 ₪

סה"כ לדייר:

פסגה	גבע	שפל	סה"כ	שיא ביקוש
49.14	4.83	3.31	57.28	5.30
22.33 ₪	1.82 ₪	1.03 ₪	25.17 ₪	

סה"כ צריכה

סה"כ לתשלום

0.00 ₪	תשלום קבוע	
0.00 ₪	תשלום עבור גודל חיבור בKVA (0x0)	
25.17 ₪	סה"כ לתשלום	לא כולל מע"מ

התפלגות חיוב בש"ח לפי תעו"ז

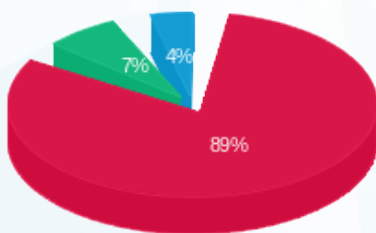

- פסגה (22.33 ₪)
- גבע (1.82 ₪)
- שפל (1.03 ₪)

הסטוריית צריכה בקוט"ש

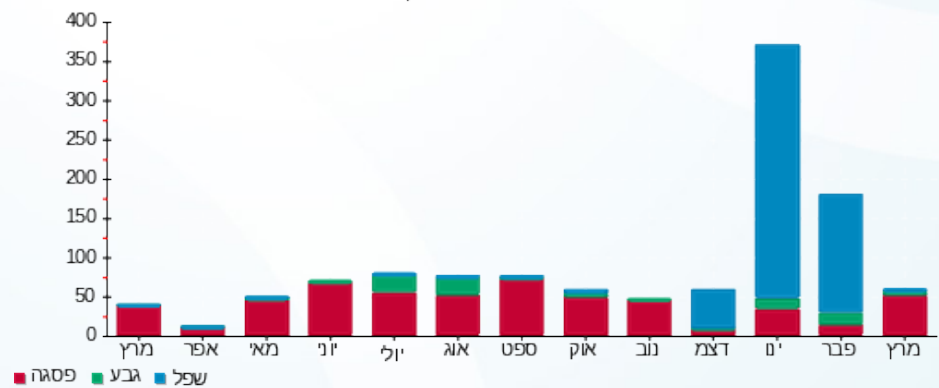

07/04/20 תאריך הפקה:
 31/03/20 תאריך קריאה נוכחית:
 01/03/20 תאריך קריאה קודמת:

שם דייר: 2010135 - קומה 3-נתיבים
 שם אתר: מגדלי בסר

לקוח/ה נכבד/ה, אנו מתכבדים להגיש את חישוב צריכת החשמל לתקופה 01/03/20 - 31/03/20:

2010135 - קומה 3-נתיבים - 4 - 00025057(0x0)

סוג תעריף	סוג צריכה	קריאה קודמת	קריאה נוכחית	סה"כ צריכה בקוט"ש	מחיר לקוט"ש בא"ג	סה"כ לתשלום
פרטי חשבון עבור תאריכים:						
777	פסגה	01/03/20	31/03/20	21.91	45.44	9.96 ₪
778	גבע	5,801.89	5,806.69	4.80	37.65	1.81 ₪
779	שפל	10,273.73	10,275.00	1.26	31.07	0.39 ₪

סה"כ לדייר:

פסגה	גבע	שפל	סה"כ	שיא ביקוש
21.91	4.80	1.26	27.98	2.89
9.96 ₪	1.81 ₪	0.39 ₪	12.16 ₪	

סה"כ צריכה
 סה"כ לתשלום

0.00 ₪	תשלום קבוע	
0.00 ₪	תשלום עבור גודל חיבור בKVA (0x0)	
12.16 ₪	סה"כ לתשלום	לא כולל מע"מ

התפלגות חיוב בש"ח לפי תעו"ז

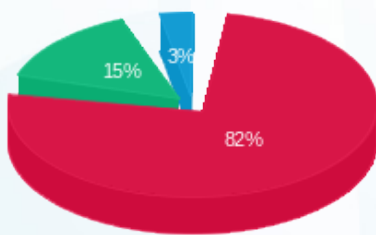

פסגה (9.96 ₪) ■
 גבע (1.81 ₪) ■
 שפל (0.39 ₪) ■

הסטוריית צריכה בקוט"ש

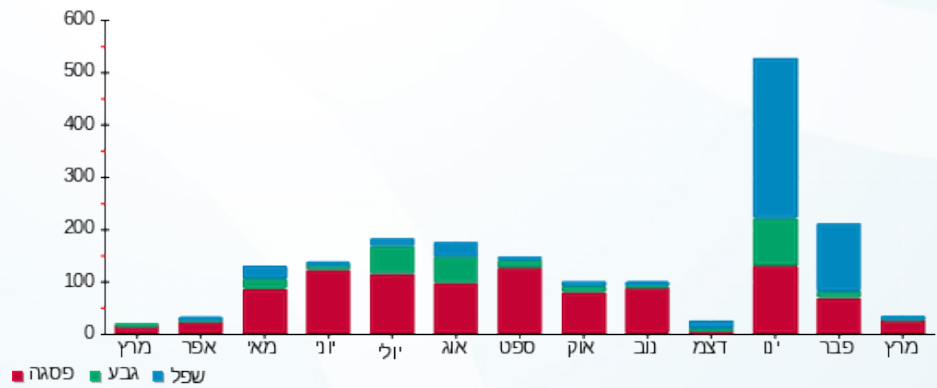



07/04/20

תאריך הפקדה:

שם דייר: 2010137 קומה 22-עו"ד אנגלסמן

31/03/20

תאריך קריאה נוכחית:

שם אתר: מגדלי בסר

01/03/20

תאריך קריאה קודמת:

לקוח/ה נכבד/ה, אנו מתכבדים להגיש את חישוב צריכת החשמל לתקופה 01/03/20 - 31/03/20:

2010137 קומה 22-עו"ד אנגלסמן - 4 - 00024876(0x0)

סוג תעריף	סוג צריכה	קריאה קודמת	קריאה נוכחית	סה"כ צריכה בקוט"ש	מחיר לקוט"ש בא"ג	סה"כ לתשלום
		01/03/20	31/03/20			
777	פסגה	14,206.09	14,214.95	8.86	45.44	4.03 ₪
778	גבע	3,225.82	3,226.13	0.31	37.65	0.12 ₪
779	שפל	3,168.10	3,168.74	0.64	31.07	0.20 ₪

סה"כ לדייר:

פסגה	גבע	שפל	סה"כ	שיא ביקוש
8.86	0.31	0.64	9.81	1.13
₪ 4.03	₪ 0.12	₪ 0.20	₪ 4.34	

סה"כ צריכה

סה"כ לתשלום

₪ 0.00	תשלום קבוע	
₪ 0.00	תשלום עבור גודל חיבור בKVA (0x0)	
₪ 4.34	סה"כ לתשלום	לא כולל מע"מ

התפלגות חיוב בש"ח לפי תעו"ז

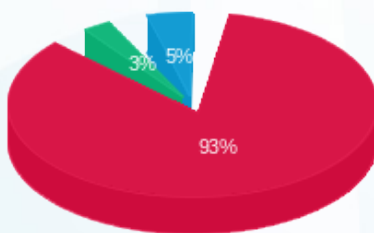

פסגה (₪ 4.03)
גבע (₪ 0.12)
שפל (₪ 0.20)

הסטוריית צריכה בקוט"ש

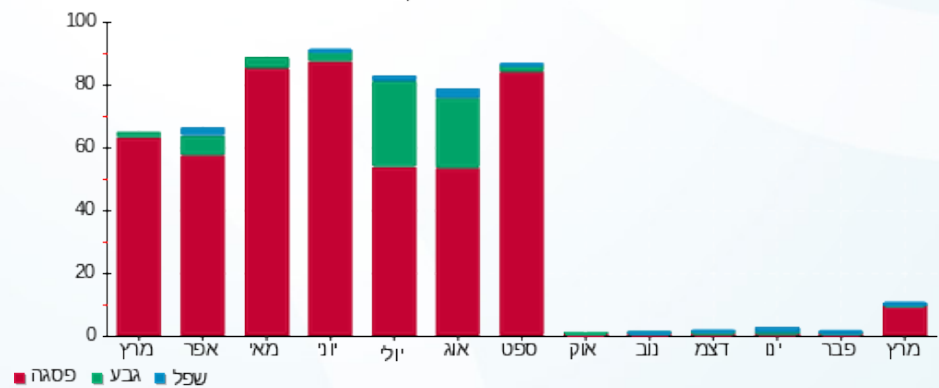

פסגה גבע שפל





07/04/20

תאריך הפקה:

שם דייר: 2010150 קומה 15 - ברק פרידמן כהן (דרום)

31/03/20

תאריך קריאה נוכחית:

שם אתר: מגדלי בסר

01/03/20

תאריך קריאה קודמת:

לקוח/ה נכבד/ה, אנו מתכבדים להגיש את חישוב צריכת החשמל לתקופה **01/03/20 - 31/03/20**:

2010150 קומה 15 - ברק פרידמן כהן (דרום) - 5 - 00024870(0x0)

סוג תעריף	סוג צריכה	קריאה קודמת	קריאה נוכחית	סה"כ צריכה בקוט"ש	מחיר לקוט"ש בא"ג	סה"כ לתשלום
פרטי חשבון עבור תאריכים:						
777	פסגה	01/03/20	31/03/20	16,852.57	45.44	15.68 ₪
778	גבע	6,415.00	6,416.54	1.54	37.65	0.58 ₪
779	שפל	7,923.47	7,924.66	1.19	31.07	0.37 ₪

סה"כ לדיר:

פסגה	גבע	שפל	סה"כ	שיא ביקוש
34.51	1.54	1.19	37.24	1.85
15.68 ₪	0.58 ₪	0.37 ₪	16.63 ₪	

סה"כ צריכה

סה"כ לתשלום

0.00 ₪	תשלום קבוע	
0.00 ₪	תשלום עבור גודל חיבור בKVA (0x0)	
16.63 ₪	סה"כ לתשלום	לא כולל מע"מ

התפלגות חיוב בש"ח לפי תעו"ז

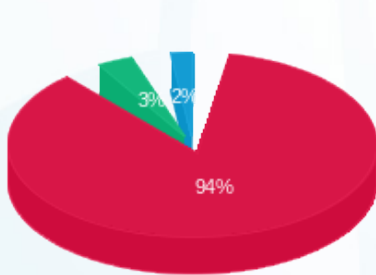

- פסגה (15.68 ₪)
- גבע (0.58 ₪)
- שפל (0.37 ₪)

הסטוריית צריכה בקוט"ש

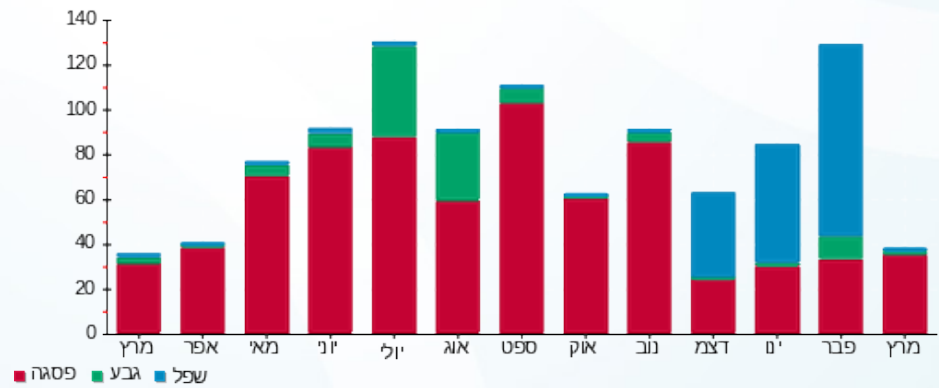



07/04/20

תאריך הפקה:

שם דייר: 2010150 קומה 15 - ברק, פרידמן, כהן

31/03/20

תאריך קריאה נוכחית:

שם אתר: מגדלי בסר

01/03/20

תאריך קריאה קודמת:

לקוח/ה נכבד/ה, אנו מתכבדים להגיש את חישוב צריכת החשמל לתקופה 01/03/20 - 31/03/20:

2010150 קומה 15 - ברק, פרידמן, כהן - 6 - 00024870(0x0)

סוג תעריף	סוג צריכה	קריאה קודמת	קריאה נוכחית	סה"כ צריכה בקוט"ש	מחיר לקוט"ש בא"ג	סה"כ לתשלום
פרטי חשבון עבור תאריכים:						
777	פסגה	01/03/20	31/03/20	100.75	45.44	45.78 ₪
778	גבע	9,823.23	9,827.55	4.32	37.65	1.63 ₪
779	שפל	8,808.75	8,811.92	3.17	31.07	0.98 ₪

סה"כ לדייר:

פסגה	גבע	שפל	סה"כ	שיא ביקוש
100.75	4.32	3.17	108.25	2.61
45.78 ₪	1.63 ₪	0.98 ₪	48.39 ₪	

סה"כ צריכה

סה"כ לתשלום

0.00 ₪	תשלום קבוע	
0.00 ₪	תשלום עבור גודל חיבור בKVA (0x0)	
48.39 ₪	סה"כ לתשלום	לא כולל מע"מ

התפלגות חיוב בש"ח לפי תעו"ז

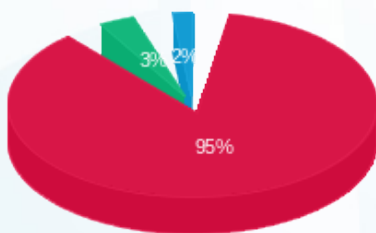

- פסגה (45.78 ₪) 95%
- גבע (1.63 ₪) 3%
- שפל (0.98 ₪) 2%

הסטוריית צריכה בקוט"ש

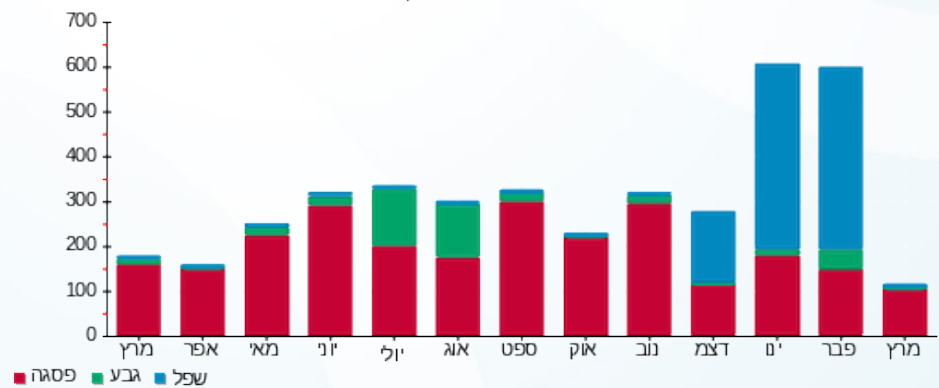

07/04/20 תאריך הפקה:
 31/03/20 תאריך קריאה נוכחית:
 01/03/20 תאריך קריאה קודמת:

שם דייר: 2010150 קומה 15- ברק, פרידמן, כהן
 שם אתר: מגדלי בסר

לקוח/ה נכבד/ה, אנו מתכבדים להגיש את חישוב צריכת החשמל לתקופה 01/03/20 - 31/03/20:

2010150 קומה 15- ברק, פרידמן, כהן - 8 - 00024870(0x0)

סוג תעריף	סוג צריכה	קריאה קודמת	קריאה נוכחית	סה"כ צריכה בקוט"ש	מחיר לקוט"ש בא"ג	סה"כ לתשלום
פרטי חשבון עבור תאריכים:						
777	פסגה	01/03/20	31/03/20	94.37	45.44	42.88 ₪
778	גבע	19,137.83	19,157.31	19.48	37.65	7.33 ₪
779	שפל	31,902.71	31,950.01	47.30	31.07	14.70 ₪

סה"כ לדייר:

פסגה	גבע	שפל	סה"כ	שיא ביקוש
94.37	19.48	47.30	161.16	2.68
₪ 42.88	₪ 7.33	₪ 14.70	₪ 64.92	

סה"כ צריכה
 סה"כ לתשלום

₪ 0.00	תשלום קבוע	
₪ 0.00	תשלום עבור גודל חיבור בKVA (0x0)	
₪ 64.92	סה"כ לתשלום	לא כולל מע"מ

התפלגות חיוב בש"ח לפי תעו"ז

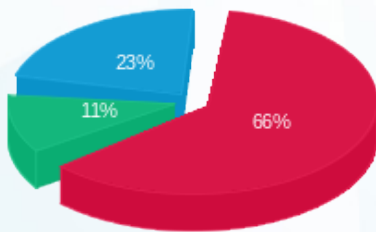

פסגה (₪ 42.88)
 גבע (₪ 7.33)
 שפל (₪ 14.70)

הסטוריית צריכה בקוט"ש

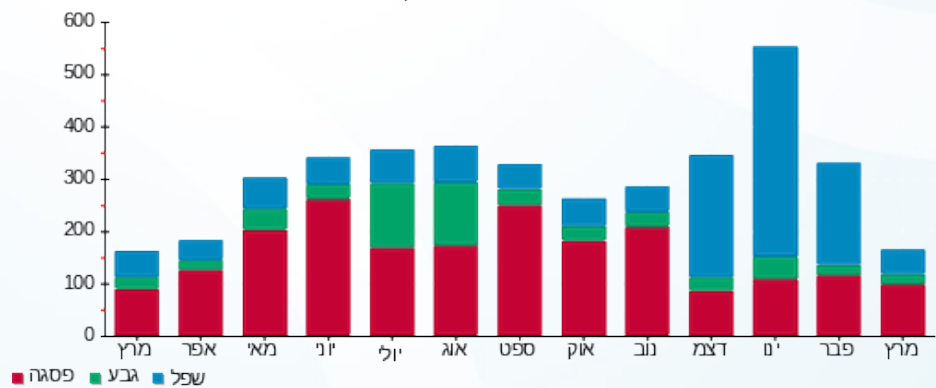

07/04/20 תאריך הפקה:
 31/03/20 תאריך קריאה נוכחי:
 01/03/20 תאריך קריאה קודמת:

שם דייר: 2010150 קומה 15 - ברק-פרידמן-כהן
 שם אתר: מגדלי בסר

לקוח/ה נכבד/ה, אנו מתכבדים להגיש את חישוב צריכת החשמל לתקופה 01/03/20 - 31/03/20:

2010150 קומה 15 - ברק-פרידמן-כהן - 7 - 00024870(0x0)

סוג תעריף	סוג צריכה	קריאה קודמת	קריאה נוכחית	סה"כ צריכה בקוט"ש	מחיר לקוט"ש בא"ג	סה"כ לתשלום
פרטי חשבון עבור תאריכים:						
777	פסגה	01/03/20	31/03/20	18.38	45.44	8.35 ₪
778	גבע	1,894.97	1,895.64	0.66	37.65	0.25 ₪
779	שפל	2,649.74	2,650.01	0.27	31.07	0.08 ₪

סה"כ לדייר:

פסגה	גבע	שפל	סה"כ	שיא ביקוש
18.38	0.66	0.27	19.31	1.80
8.35 ₪	0.25 ₪	0.08 ₪	8.69 ₪	

סה"כ צריכה
 סה"כ לתשלום

0.00 ₪	תשלום קבוע	
0.00 ₪	תשלום עבור גודל חיבור בKVA (0x0)	
8.69 ₪	סה"כ לתשלום	לא כולל מע"מ

התפלגות חיוב בש"ח לפי תעו"ז

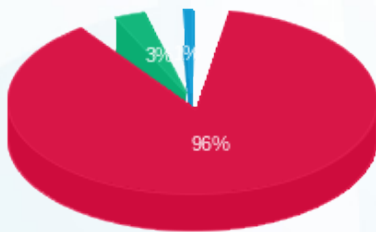

פסגה (8.35 ₪) ■
 גבע (0.25 ₪) ■
 שפל (0.08 ₪) ■

הסטוריית צריכה בקוט"ש

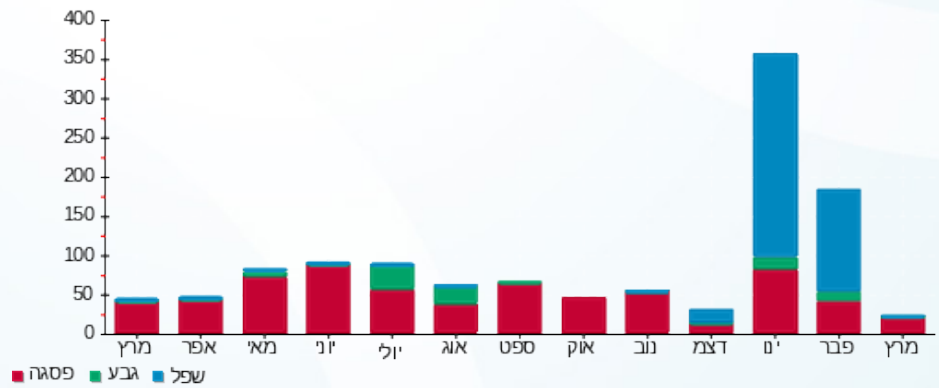



07/04/20

תאריך הפקה:

שם דייר: 2010174 קומה 8 - בכורה

31/03/20

תאריך קריאה נוכחית:

שם אתר: מגדלי בסר

01/03/20

תאריך קריאה קודמת:

לקוח/ה נכבד/ה, אנו מתכבדים להגיש את חישוב צריכת החשמל לתקופה 01/03/20 - 31/03/20:

2010174 קומה 8 - בכורה - 1 - 00024875(0x0)

סוג תעריף	סוג צריכה	קריאה קודמת	קריאה נוכחית	סה"כ צריכה בקוט"ש	מחיר לקוט"ש בא"ג	סה"כ לתשלום
פרטי חשבון עבור תאריכים:						
777	פסגה	01/03/20	31/03/20	0.00	45.44	0.00 ₪
778	גבע	2,593.84	2,593.84	0.00	37.65	0.00 ₪
779	שפל	3,268.59	3,268.59	0.00	31.07	0.00 ₪

סה"כ לדייר:

פסגה	גבע	שפל	סה"כ	שיא ביקוש
0.00	0.00	0.00	0.00	0.002
0.00 ₪	0.00 ₪	0.00 ₪	0.00 ₪	

סה"כ צריכה

סה"כ לתשלום

0.00 ₪	תשלום קבוע	
0.00 ₪	תשלום עבור גודל חיבור בKVA (0x0)	
0.00 ₪	סה"כ לתשלום	לא כולל מע"מ

התפלגות חיוב בש"ח לפי תעו"ז

הסטוריית צריכה בקוט"ש

פסגה (0.00 ₪)
גבע (0.00 ₪)
שפל (0.00 ₪)

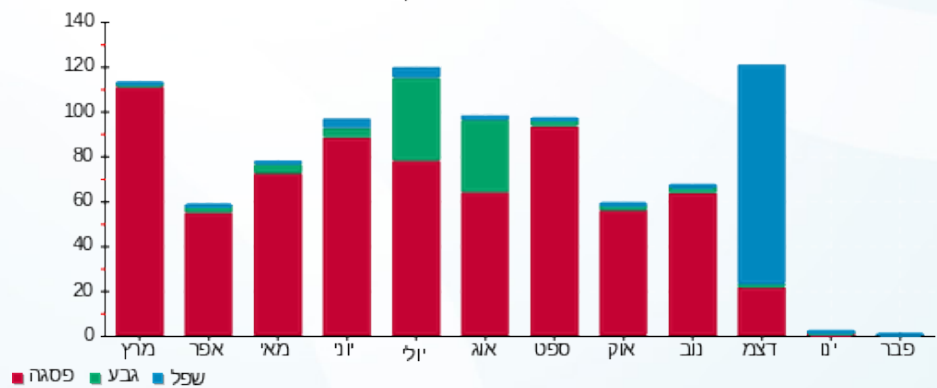

07/04/20 תאריך הפקה:
 31/03/20 תאריך קריאה נוכחית:
 01/03/20 תאריך קריאה קודמת:

שם דייר: 2010187 קומה 8 ד"ר צסיס איגור
 שם אתר: מגדלי בסר

לקוח/ה נכבד/ה, אנו מתכבדים להגיש את חישוב צריכת החשמל לתקופה 01/03/20 - 31/03/20:

2010187 קומה 8 ד"ר צסיס איגור - 6 - 00024886(0x0)

סוג תעריף	סוג צריכה	קריאה קודמת	קריאה נוכחית	סה"כ צריכה בקוט"ש	מחיר לקוט"ש בא"ג	סה"כ לתשלום
פרטי חשבון עבור תאריכים:						
777	פסגה	01/03/20	31/03/20	3.53	45.44	1.60 ₪
778	גבע	436.06	436.89	0.82	37.65	0.31 ₪
779	שפל	366.38	366.40	0.02	31.07	0.01 ₪

סה"כ לדיר:

פסגה	גבע	שפל	סה"כ	שיא ביקוש
3.53	0.82	0.02	4.37	0.60
1.60 ₪	0.31 ₪	0.01 ₪	1.92 ₪	

סה"כ צריכה
 סה"כ לתשלום

0.00 ₪	תשלום קבוע	
0.00 ₪	תשלום עבור גודל חיבור בKVA (0x0)	
1.92 ₪	סה"כ לתשלום	לא כולל מע"מ

התפלגות חיוב בש"ח לפי תעו"ז

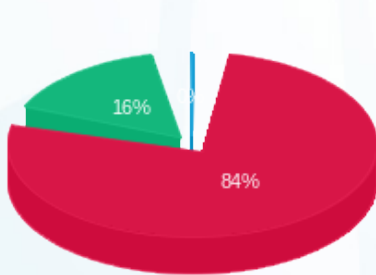

פסגה (1.60 ₪)
 גבע (0.31 ₪)
 שפל (0.006 ₪)

הסטוריית צריכה בקוט"ש

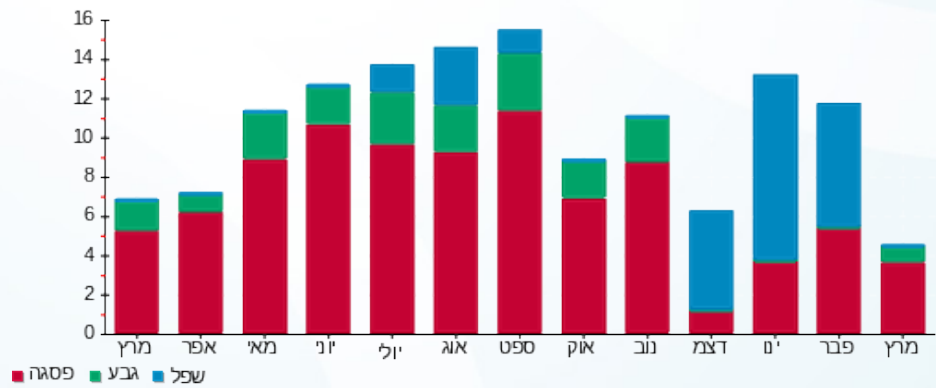



07/04/20 תאריך הפקדה:
 31/03/20 תאריך קריאה נוכחית:
 01/03/20 תאריך קריאה קודמת:

שם דייר: 2010195 קומה 3 - הוט מובייל
 שם אתר: מגדלי בסר

לקוח/ה נכבד/ה, אנו מתכבדים להגיש את חישוב צריכת החשמל לתקופה 01/03/20 - 31/03/20:

קומה 3 - 2010195 הוט מובייל - 1 - 00024540(0x0)

סה"כ לתשלום	מחיר לקוט"ש בא"ג	סה"כ צריכה בקוט"ש	קריאה נוכחית	קריאה קודמת	סוג צריכה	סוג תעריף
			31/03/20	01/03/20	פרטי חשבון עבור תאריכים:	
0.00 ₪	45.44	0.00	17,756.62	17,756.62	פסגה	777
0.00 ₪	37.65	0.00	7,410.23	7,410.23	גבע	778
0.00 ₪	31.07	0.00	33,317.88	33,317.88	שפל	779

סה"כ לדייר:

שיא ביקוש	סה"כ	שפל	גבע	פסגה
	0.00	0.00	0.00	0.00
	0.00 ₪	0.00 ₪	0.00 ₪	0.00 ₪

סה"כ צריכה

סה"כ לתשלום

0.00 ₪	תשלום קבוע	
0.00 ₪	תשלום עבור גודל חיבור בKVA (0x0)	
0.00 ₪	סה"כ לתשלום	לא כולל מע"מ





07/04/20

תאריך הפקדה:

שם דייר: 2010305 קומה 1 - אודי דגן סוכנות לביטוח

31/03/20

תאריך קריאה נוכחית:

שם אתר: מגדלי בסר

01/03/20

תאריך קריאה קודמת:

לקוח/ה נכבד/ה, אנו מתכבדים להגיש את חישוב צריכת החשמל לתקופה 01/03/20 - 31/03/20:

2010305 קומה 1 - אודי דגן סוכנות לביטוח - 2 - 00022794(0x0)

סוג תעריף	סוג צריכה	קריאה קודמת	קריאה נוכחית	סה"כ צריכה בקוט"ש	מחיר לקוט"ש בא"ג	סה"כ לתשלום
		01/03/20	31/03/20			
777	פסגה	30,157.89	31,603.02	1,445.13	45.44	656.67 ₪
778	גבע	17,928.62	18,061.08	132.46	37.65	49.87 ₪
779	שפל	19,610.01	19,610.26	0.25	31.07	0.08 ₪

סה"כ לדייר:

פסגה	גבע	שפל	סה"כ	שיא ביקוש
1,445.13	132.46	0.25	1,577.83	7.52
₪ 656.67	₪ 49.87	₪ 0.08	₪ 706.61	

סה"כ צריכה

סה"כ לתשלום

₪ 0.00	תשלום קבוע	
₪ 0.00	תשלום עבור גודל חיבור בKVA (0x0)	
₪ 706.61	סה"כ לתשלום	לא כולל מע"מ

התפלגות חיוב בש"ח לפי תעו"ז

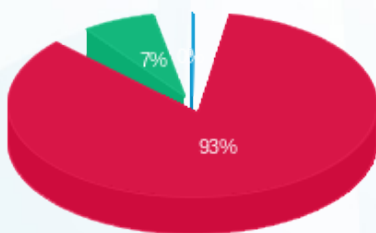

- פסגה (₪ 656.67)
- גבע (₪ 49.87)
- שפל (₪ 0.08)

הסטוריית צריכה בקוט"ש

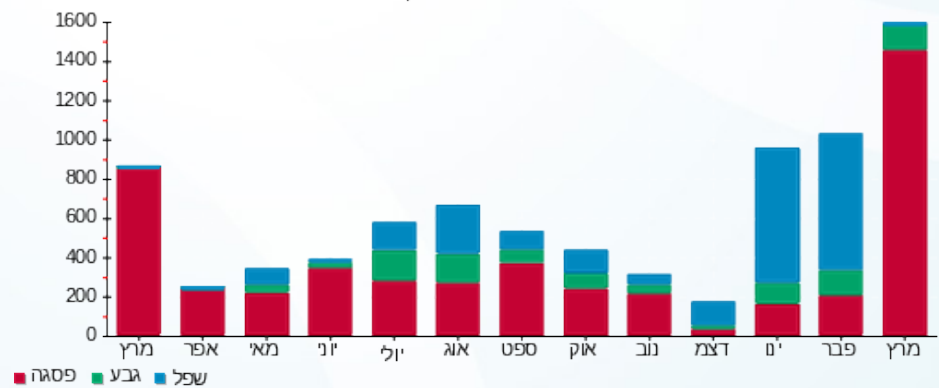

07/04/20 תאריך הפקה:
 31/03/20 תאריך קריאה נוכחית:
 01/03/20 תאריך קריאה קודמת:

שם דייר: 2010313 קומה 24-מור השקעות
 שם אתר: מגדלי בסר

לקוח/ה נכבד/ה, אנו מתכבדים להגיש את חישוב צריכת החשמל לתקופה 01/03/20 - 31/03/20:

2010313 קומה 24-מור השקעות - 3 - 00024876(0x0)

סוג תעריף	סוג צריכה	קריאה קודמת	קריאה נוכחית	סה"כ צריכה בקוט"ש	מחיר לקוט"ש בא"ג	סה"כ לתשלום
פרטי חשבון עבור תאריכים:						
777	פסגה	01/03/20	31/03/20	286.51	45.44	130.19 ₪
778	גבע	16,080.61	16,118.82	38.21	37.65	14.39 ₪
779	שפל	15,141.45	15,239.54	98.09	31.07	30.48 ₪

סה"כ לדייר:

פסגה	גבע	שפל	סה"כ	שיא ביקוש
286.51	38.21	98.09	422.82	8.85
130.19 ₪	14.39 ₪	30.48 ₪	175.05 ₪	

סה"כ צריכה
 סה"כ לתשלום

0.00 ₪	תשלום קבוע	
0.00 ₪	תשלום עבור גודל חיבור בKVA (0x0)	
175.05 ₪	סה"כ לתשלום	לא כולל מע"מ

התפלגות חיוב בש"ח לפי תע"ז

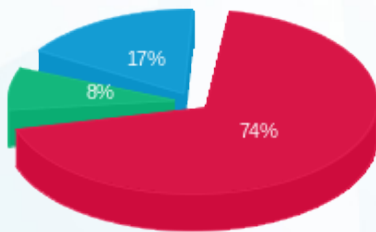

פסגה (130.19 ₪) 74%
 גבע (14.39 ₪) 8%
 שפל (30.48 ₪) 17%

הסטוריית צריכה בקוט"ש

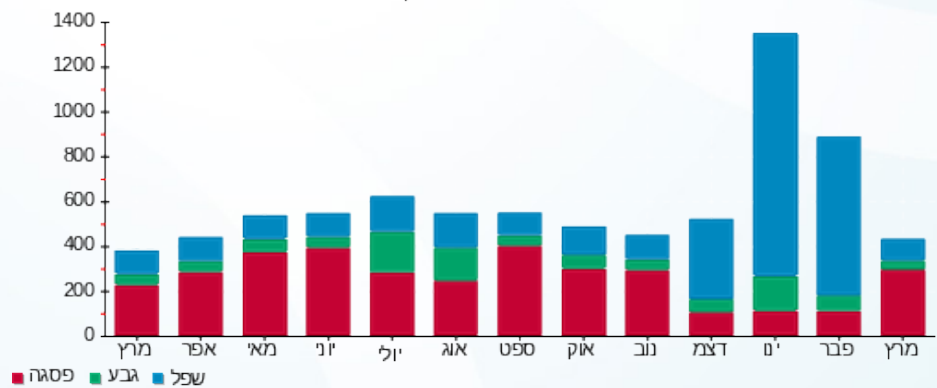

07/04/20 תאריך הפקה:
 31/03/20 תאריך קריאה נוכחית:
 01/03/20 תאריך קריאה קודמת:

שם דייר: 2010317 קומה 0-טאבון בן גוריון
 שם אתר: מגדלי בסר

לקוח/ה נכבד/ה, אנו מתכבדים להגיש את חישוב צריכת החשמל לתקופה 01/03/20 - 31/03/20:

2010317 קומה 0-טאבון בן גוריון - 2 - 00024877(0x0)

סוג תעריף	סוג צריכה	קריאה קודמת	קריאה נוכחית	סה"כ צריכה בקוט"ש	מחיר לקוט"ש בא"ג	סה"כ לתשלום
פרטי חשבון עבור תאריכים:						
777	פסגה	01/03/20	31/03/20	11.27	45.44	5.12 ₪
778	גבע	44,793.16	44,794.97	1.80	37.65	0.68 ₪
779	שפל	87,453.57	87,456.44	2.87	31.07	0.89 ₪

סה"כ לדייר:

פסגה	גבע	שפל	סה"כ	שיא ביקוש
11.27	1.80	2.87	15.94	0.45
₪ 5.12	₪ 0.68	₪ 0.89	₪ 6.69	

סה"כ צריכה
 סה"כ לתשלום

₪ 0.00	תשלום קבוע	
₪ 0.00	תשלום עבור גודל חיבור בKVA (0x0)	
₪ 6.69	סה"כ לתשלום	לא כולל מע"מ

התפלגות חיוב בש"ח לפי תע"ז

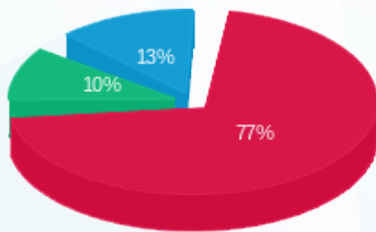

פסגה (₪ 5.12)
 גבע (₪ 0.68)
 שפל (₪ 0.89)

הסטוריית צריכה בקוט"ש

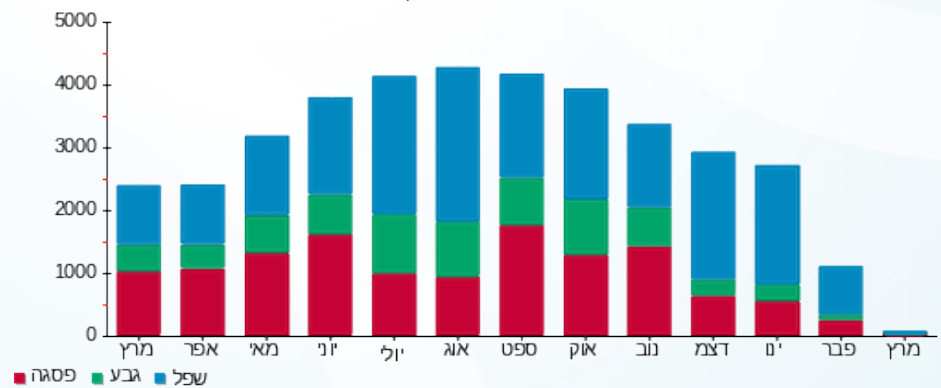

07/04/20 תאריך הפקה:
 31/03/20 תאריך קריאה נוכחית:
 01/03/20 תאריך קריאה קודמת:

שם דייר: 2010325 קומה 4-יהב ארגמן
 שם אתר: מגדלי בסר

לקוח/ה נכבד/ה, אנו מתכבדים להגיש את חישוב צריכת החשמל לתקופה 01/03/20 - 31/03/20:

2010325 קומה 4-יהב ארגמן - 7 - 00025057 (0x0)

סוג תעריף	סוג צריכה	קריאה קודמת	קריאה נוכחית	סה"כ צריכה בקוט"ש	מחיר לקוט"ש בא"ג	סה"כ לתשלום
פרטי חשבון עבור תאריכים:						
777	פסגה	01/03/20	31/03/20	7.26	45.44	3.30 ₪
778	גבע	3,399.13	3,399.21	0.09	37.65	0.03 ₪
779	שפל	2,226.38	2,226.39	0.01	31.07	0.00 ₪

סה"כ לדייר:

פסגה	גבע	שפל	סה"כ	שיא ביקוש
7.26	0.09	0.01	7.36	1.42
3.30 ₪	0.03 ₪	0.00 ₪	3.34 ₪	

סה"כ צריכה
 סה"כ לתשלום

0.00 ₪	תשלום קבוע	
0.00 ₪	תשלום עבור גודל חיבור בKVA (0x0)	
3.34 ₪	סה"כ לתשלום	לא כולל מע"מ

התפלגות חיוב בש"ח לפי תעו"ז

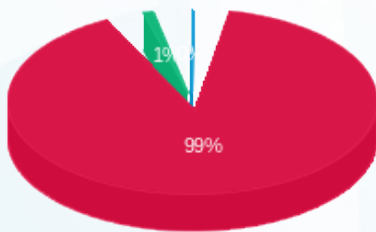

פסגה (3.30 ₪)
 גבע (0.03 ₪)
 שפל (0.004 ₪)

הסטוריית צריכה בקוט"ש

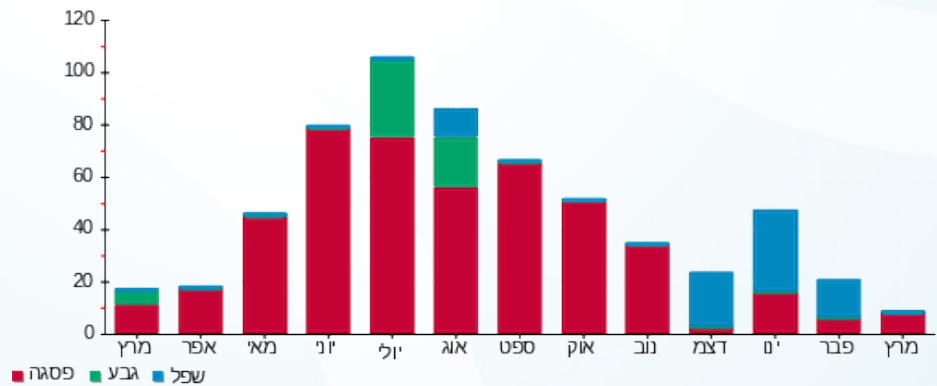

07/04/20

תאריך הפקה:

שם דייר: 2010335 קומה 18- בר סלע+ארד+חדש+דוד

31/03/20

תאריך קריאה נוכחית:

שם אתר: מגדלי בסר

01/03/20

תאריך קריאה קודמת:

לקוח/ה נכבד/ה, אנו מתכבדים להגיש את חישוב צריכת החשמל לתקופה 01/03/20 - 31/03/20:

2010335 קומה 18- בר סלע+ארד+חדש+דוד - 6 - 00024869(0x0)

סוג תעריף	סוג צריכה	קריאה קודמת	קריאה נוכחית	סה"כ צריכה בקוט"ש	מחיר לקוט"ש בא"ג	סה"כ לתשלום
פרטי חשבון עבור תאריכים:						
777	פסגה	01/03/20	31/03/20	66.90	45.44	30.40 ₪
778	גבע	5,484.57	5,492.59	8.02	37.65	3.02 ₪
779	שפל	11,722.27	11,739.12	16.86	31.07	5.24 ₪

סה"כ לדייר:

פסגה	גבע	שפל	סה"כ	שיא ביקוש
66.90	8.02	16.86	91.77	4.21
30.40 ₪	3.02 ₪	5.24 ₪	38.65 ₪	

סה"כ צריכה

סה"כ לתשלום

0.00 ₪	תשלום קבוע	
0.00 ₪	תשלום עבור גודל חיבור בKVA (0x0)	
38.65 ₪	סה"כ לתשלום	לא כולל מע"מ

התפלגות חיוב בש"ח לפי תעו"ז

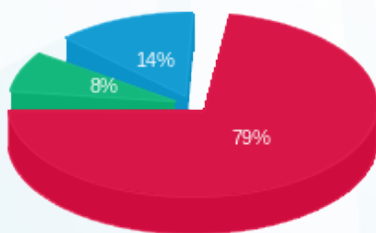

פסגה (30.40 ₪)
גבע (3.02 ₪)
שפל (5.24 ₪)

הסטוריית צריכה בקוט"ש

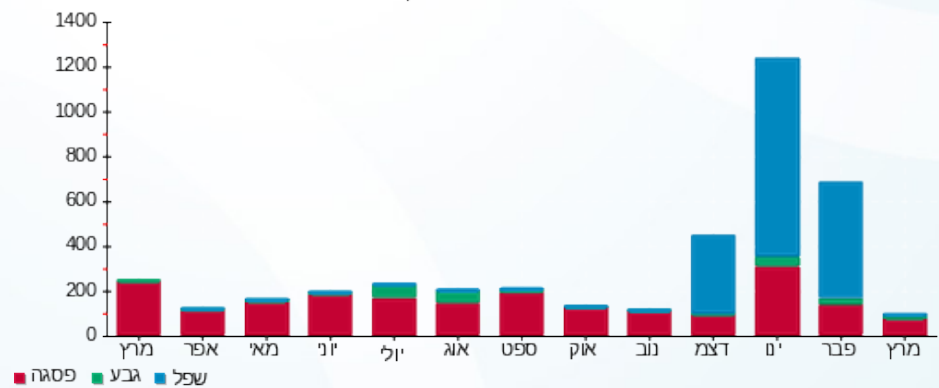

07/04/20

תאריך הפקה:

שם דייר: 2010340 קומה 3 - מאירוביץ יחסי ציבור

31/03/20

תאריך קריאה נוכחית:

שם אתר: מגדלי בסר

01/03/20

תאריך קריאה קודמת:

לקוח/ה נכבד/ה, אנו מתכבדים להגיש את חישוב צריכת החשמל לתקופה 01/03/20 - 31/03/20:

2010340 קומה 3 - מאירוביץ יחסי ציבור - 6 - 00022794(0x0)

סוג תעריף	סוג צריכה	קריאה קודמת	קריאה נוכחית	סה"כ צריכה בקוט"ש	מחיר לקוט"ש בא"ג	סה"כ לתשלום
פרטי חשבון עבור תאריכים:						
777	פסגה	01/03/20	31/03/20	3,739.54	45.44	16.23 ₪
778	גבע	1,773.19	1,773.20	0.005	37.65	0.00 ₪
779	שפל	3,192.42	3,192.43	0.004	31.07	0.00 ₪

סה"כ לדייר:

פסגה	גבע	שפל	סה"כ	שיא ביקוש
35.73	0.005	0.004	35.74	3.18
16.23 ₪	0.00 ₪	0.00 ₪	16.24 ₪	

סה"כ צריכה

סה"כ לתשלום

0.00 ₪	תשלום קבוע	
0.00 ₪	תשלום עבור גודל חיבור בKVA (0x0)	
16.24 ₪	סה"כ לתשלום	לא כולל מע"מ

התפלגות חיוב בש"ח לפי תע"ז

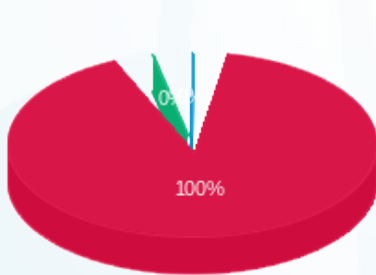

- פסגה (16.23 ₪)
- גבע (0.002 ₪)
- שפל (0.001 ₪)

הסטוריית צריכה בקוט"ש

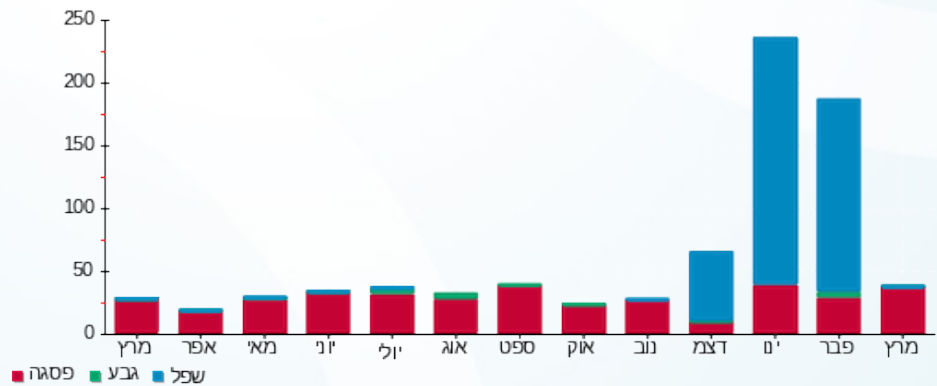

07/04/20

תאריך הפקה:

שם דייר: 2010341 קומה 0- חיבה ניהול מסעדות

31/03/20

תאריך קריאה נוכחית:

שם אתר: מגדלי בסר

01/03/20

תאריך קריאה קודמת:

לקוח/ה נכבד/ה, אנו מתכבדים להגיש את חישוב צריכת החשמל לתקופה 01/03/20 - 31/03/20:

2010341 קומה 0- חיבה ניהול מסעדות - 4 - 00024877 (0x0)

סוג תעריף	סוג צריכה	קריאה קודמת	קריאה נוכחית	סה"כ צריכה בקוט"ש	מחיר לקוט"ש בא"ג	סה"כ לתשלום
פרטי חשבון עבור תאריכים:						
777	פסגה	01/03/20	31/03/20	42.70	45.44	19.40 ₪
778	גבע	19,710.31	19,712.25	1.95	37.65	0.73 ₪
779	שפל	33,317.23	33,322.25	5.02	31.07	1.56 ₪

סה"כ לדייר:

פסגה	גבע	שפל	סה"כ	שיא ביקוש
42.70	1.95	5.02	49.67	2.96
19.40 ₪	0.73 ₪	1.56 ₪	21.70 ₪	

סה"כ צריכה

סה"כ לתשלום

0.00 ₪	תשלום קבוע	
0.00 ₪	תשלום עבור גודל חיבור בKVA (0x0)	
21.70 ₪	סה"כ לתשלום	לא כולל מע"מ

התפלגות חיוב בש"ח לפי תעו"ז

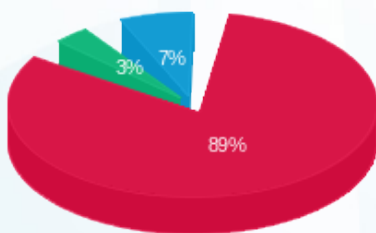

- פסגה (19.40 ₪)
- גבע (0.73 ₪)
- שפל (1.56 ₪)

הסטוריית צריכה בקוט"ש

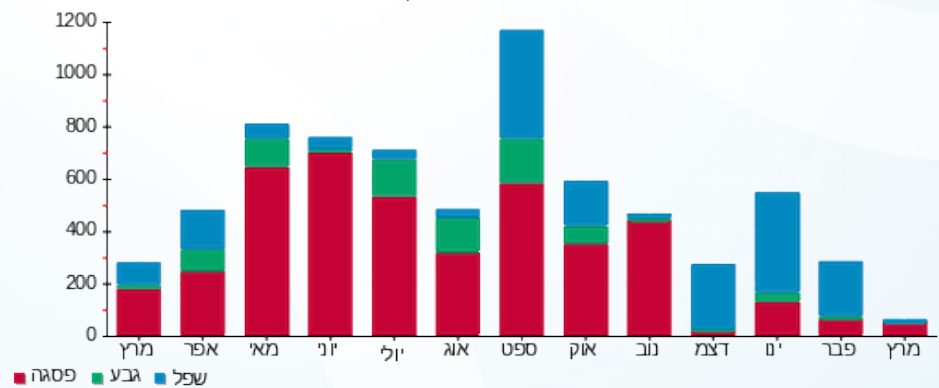



07/04/20

תאריך הפקדה:

שם דייר: 2010343 קומה 10-ג.מצגר

31/03/20

תאריך קריאה נוכחית:

שם אתר: מגדלי בסר

01/03/20

תאריך קריאה קודמת:

לקוח/ה נכבד/ה, אנו מתכבדים להגיש את חישוב צריכת החשמל לתקופה 01/03/20 - 31/03/20:

2010343 קומה 10-ג.מצגר - 6 - 00024875(0x0)

סוג תעריף	סוג צריכה	קריאה קודמת	קריאה נוכחית	סה"כ צריכה בקוט"ש	מחיר לקוט"ש בא"ג	סה"כ לתשלום
פרטי חשבון עבור תאריכים:						
777	פסגה	01/03/20	31/03/20	12.70	45.44	5.77 ₪
778	גבע	1,035.37	1,035.51	0.15	37.65	0.06 ₪
779	שפל	1,118.46	1,118.49	0.02	31.07	0.01 ₪

סה"כ לדייר:

פסגה	גבע	שפל	סה"כ	שיא ביקוש
12.70	0.15	0.02	12.88	0.45
₪ 5.77	₪ 0.06	₪ 0.01	₪ 5.84	

סה"כ צריכה

סה"כ לתשלום

₪ 0.00	תשלום קבוע	
₪ 0.00	תשלום עבור גודל חיבור בKVA (0x0)	
₪ 5.84	סה"כ לתשלום	לא כולל מע"מ

התפלגות חיוב בש"ח לפי תע"ז

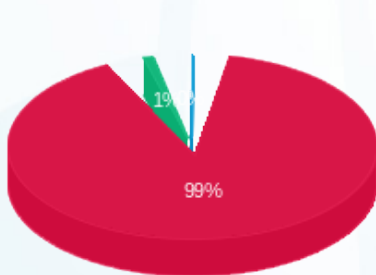

- פסגה (₪ 5.77)
- גבע (₪ 0.06)
- שפל (₪ 0.008)

הסטוריית צריכה בקוט"ש

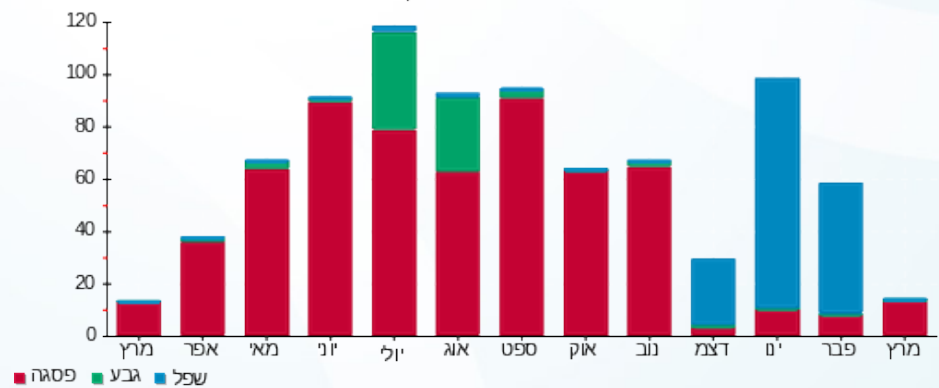



07/04/20

תאריך הפקה:

שם דייר: 2010346 קומה 3 - א. אראל יעוץ חשבונאי

31/03/20

תאריך קריאה נוכחי:

שם אתר: מגדלי בסר

01/03/20

תאריך קריאה קודמת:

לקוח/ה נכבד/ה, אנו מתכבדים להגיש את חישוב צריכת החשמל לתקופה **01/03/20 - 31/03/20**:

2010346 קומה 3 - א. אראל יעוץ חשבונאי - 4 - 00022794(0x0)

סוג תעריף	סוג צריכה	קריאה קודמת	קריאה נוכחית	סה"כ צריכה בקוט"ש	מחיר לקוט"ש בא"ג	סה"כ לתשלום
		01/03/20	31/03/20			
777	פסגה	5,354.93	5,367.11	12.18	45.44	5.53 ₪
778	גבע	1,179.33	1,179.33	0.002	37.65	0.00 ₪
779	שפל	2,776.19	2,776.19	0.00	31.07	0.00 ₪

סה"כ לדייר:

פסגה	גבע	שפל	סה"כ	שיא ביקוש
12.18	0.002	0.00	12.18	1.04
₪ 5.53	₪ 0.00	₪ 0.00	₪ 5.54	

סה"כ צריכה

סה"כ לתשלום

₪ 0.00	תשלום קבוע	
₪ 0.00	תשלום עבור גודל חיבור בKVA (0x0)	
₪ 5.54	סה"כ לתשלום	לא כולל מע"מ

התפלגות חיוב בש"ח לפי תעו"ז

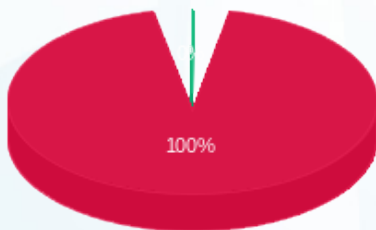

- פסגה (₪ 5.53)
- גבע (₪ 0.0008)
- שפל (₪ 0.00)

הסטוריית צריכה בקוט"ש

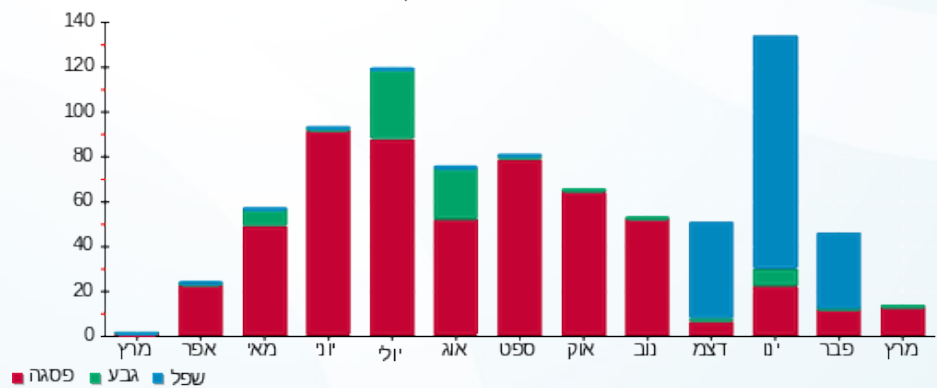

07/04/20

תאריך הפקדה:

שם דייר: 2010346 קומה 4 - א. אראל יעוץ חשבונאי ומיסוי בעמ
שם אתר: מגדלי בסר

31/03/20

תאריך קריאה נוכחי:

01/03/20

תאריך קריאה קודמת:

לקוח/ה נכבד/ה, אנו מתכבדים להגיש את חישוב צריכת החשמל לתקופה 01/03/20 - 31/03/20:

2010346 קומה 4 - א. אראל יעוץ חשבונאי ומיסוי בעמ - 6 - 00025057(0x0)

סוג תעריף	סוג צריכה	קריאה קודמת	קריאה נוכחית	סה"כ צריכה בקוט"ש	מחיר לקוט"ש בא"ג	סה"כ לתשלום
פרטי חשבון עבור תאריכים:						
777	פסגה	01/03/20	31/03/20	138.05	45.44	62.73 ₪
778	גבע	24,938.70	24,945.34	6.64	37.65	2.50 ₪
779	שפל	59,179.42	59,186.58	7.16	31.07	2.23 ₪

סה"כ לדייר:

פסגה	גבע	שפל	סה"כ	שיא ביקוש
138.05	6.64	7.16	151.86	8.60
62.73 ₪	2.50 ₪	2.23 ₪	67.46 ₪	

סה"כ צריכה
סה"כ לתשלום

0.00 ₪	תשלום קבוע	
0.00 ₪	תשלום עבור גודל חיבור בKVA (0x0)	
67.46 ₪	סה"כ לתשלום	לא כולל מע"מ

התפלגות חיוב בש"ח לפי תעו"ז

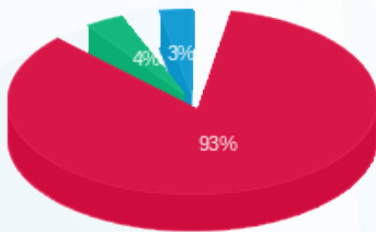

פסגה (62.73 ₪) 93%
גבע (2.50 ₪) 4%
שפל (2.23 ₪) 3%

הסטוריית צריכה בקוט"ש

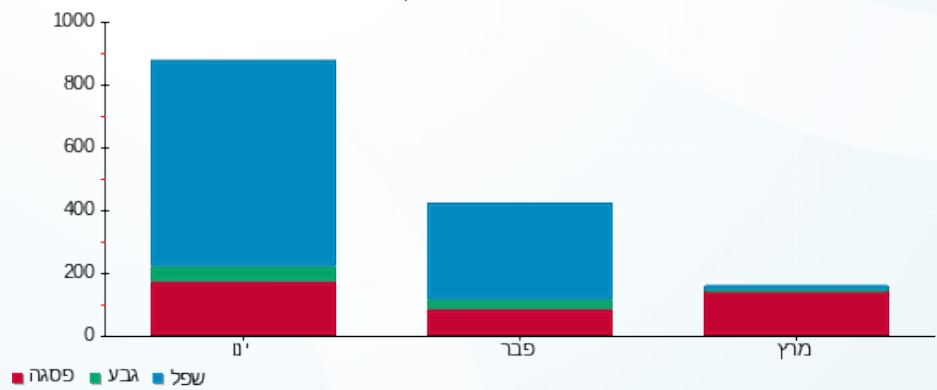

07/04/20 תאריך הפקה:
 31/03/20 תאריך קריאה נוכחית:
 01/03/20 תאריך קריאה קודמת:

שם דייר: 2010357 קומה 5-אילת ודוד גולן
 שם אתר: מגדלי בסר

לקוח/ה נכבד/ה, אנו מתכבדים להגיש את חישוב צריכת החשמל לתקופה 01/03/20 - 31/03/20:

2010357 קומה 5-אילת ודוד גולן - 1 - 00024882(0x0)

סוג תעריף	סוג צריכה	קריאה קודמת	קריאה נוכחית	סה"כ צריכה בקוט"ש	מחיר לקוט"ש בא"ג	סה"כ לתשלום
פרטי חשבון עבור תאריכים:						
777	פסגה	01/03/20	31/03/20	23.74	45.44	10.79 ₪
778	גבע	13,748.68	13,749.56	0.87	37.65	0.33 ₪
779	שפל	21,352.02	21,353.23	1.20	31.07	0.37 ₪

סה"כ לדייר:

פסגה	גבע	שפל	סה"כ	שיא ביקוש
23.74	0.87	1.20	25.81	0.46
10.79 ₪	0.33 ₪	0.37 ₪	11.49 ₪	

סה"כ צריכה
 סה"כ לתשלום

0.00 ₪	תשלום קבוע	
0.00 ₪	תשלום עבור גודל חיבור בKVA (0x0)	
11.49 ₪	סה"כ לתשלום	לא כולל מע"מ

התפלגות חיוב בש"ח לפי תעו"ז

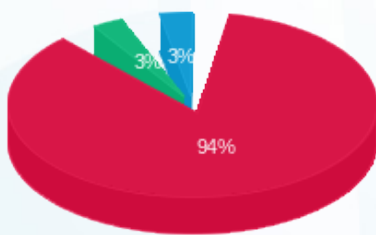

■ פסגה (10.79 ₪)
 ■ גבע (0.33 ₪)
 ■ שפל (0.37 ₪)

הסטוריית צריכה בקוט"ש

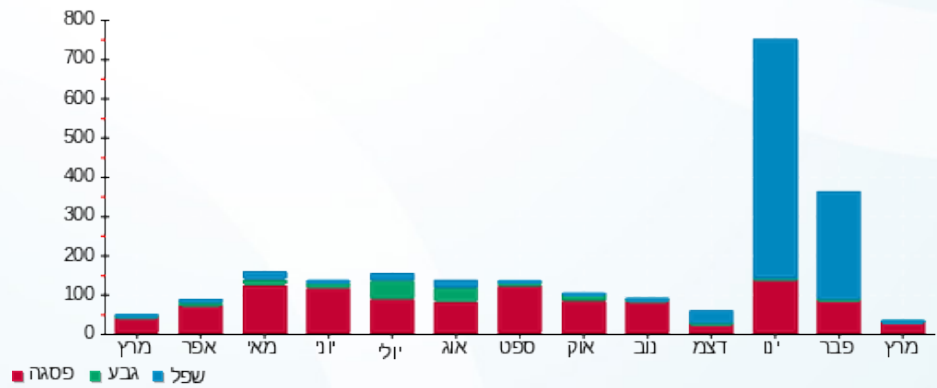



07/04/20

תאריך הפקה:

שם דייר: 2010359 קומה 18 - עדין מערכות שתלים

31/03/20

תאריך קריאה נוכחית:

שם אתר: מגדלי בסר

01/03/20

תאריך קריאה קודמת:

לקוח/ה נכבד/ה, אנו מתכבדים להגיש את חישוב צריכת החשמל לתקופה 01/03/20 - 31/03/20:

2010359 קומה 18 - עדין מערכות שתלים - 5 - (0x0)00024869

סוג תעריף	סוג צריכה	קריאה קודמת	קריאה נוכחית	סה"כ צריכה בקוט"ש	מחיר לקוט"ש בא"ג	סה"כ לתשלום
		01/03/20	31/03/20			
777	פסגה	7,716.40	7,726.14	9.73	45.44	4.42 ₪
778	גבע	2,344.28	2,345.36	1.07	37.65	0.40 ₪
779	שפל	2,647.46	2,648.57	1.11	31.07	0.34 ₪

סה"כ לדיר:

פסגה	גבע	שפל	סה"כ	שיא ביקוש
9.73	1.07	1.11	11.91	4.77
4.42 ₪	0.40 ₪	0.34 ₪	5.17 ₪	

סה"כ צריכה

סה"כ לתשלום

0.00 ₪	תשלום קבוע	
0.00 ₪	תשלום עבור גודל חיבור בKVA (0x0)	
5.17 ₪	סה"כ לתשלום	לא כולל מע"מ

התפלגות חיוב בש"ח לפי תעו"ז

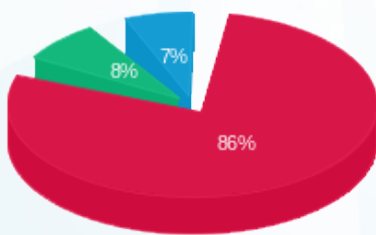

פסגה (4.42 ₪) 86%
גבע (0.40 ₪) 8%
שפל (0.34 ₪) 7%

הסטוריית צריכה בקוט"ש



07/04/20 תאריך הפקה:
 31/03/20 תאריך קריאה נוכחית:
 01/03/20 תאריך קריאה קודמת:

שם דייר: 2010368 קומה 6-ברגר
 שם אתר: מגדלי בסר

לקוח/ה נכבד/ה, אנו מתכבדים להגיש את חישוב צריכת החשמל לתקופה 01/03/20 - 31/03/20:

2010368 קומה 6-ברגר - 8 - 00024879(0x0)

סוג תעריף	סוג צריכה	קריאה קודמת	קריאה נוכחית	סה"כ צריכה בקוט"ש	מחיר לקוט"ש בא"ג	סה"כ לתשלום
פרטי חשבון עבור תאריכים:						
777	פסגה	01/03/20	31/03/20	55.65	45.44	25.29 ₪
778	גבע	3,889.74	3,892.52	2.78	37.65	1.05 ₪
779	שפל	3,843.76	3,854.15	10.40	31.07	3.23 ₪

סה"כ לדייר:

פסגה	גבע	שפל	סה"כ	שיא ביקוש
55.65	2.78	10.40	68.82	5.50
25.29 ₪	1.05 ₪	3.23 ₪	29.56 ₪	

סה"כ צריכה
 סה"כ לתשלום

0.00 ₪	תשלום קבוע	
0.00 ₪	תשלום עבור גודל חיבור בKVA (0x0)	
29.56 ₪	סה"כ לתשלום	לא כולל מע"מ

התפלגות חיוב בש"ח לפי תעו"ז

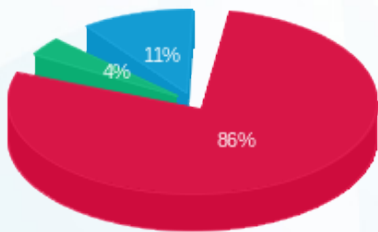

פסגה (25.29 ₪)
 גבע (1.05 ₪)
 שפל (3.23 ₪)

הסטוריית צריכה בקוט"ש

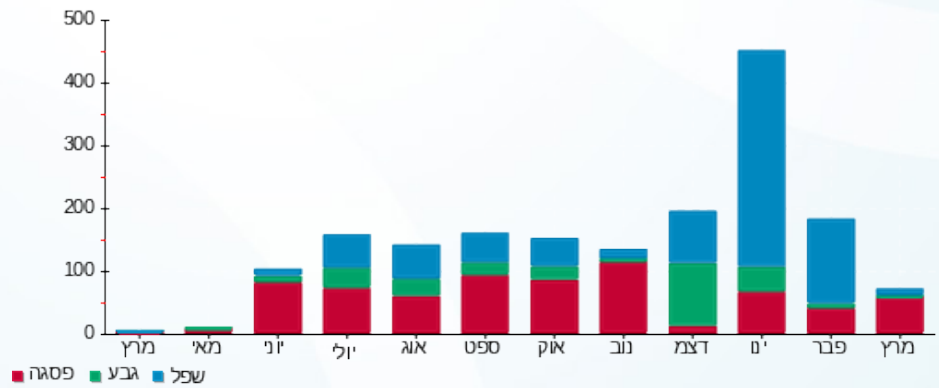



07/04/20

תאריך הפקה:

שם דייר: 2010371 קומה 7-שמעוני זכריה דורון

31/03/20

תאריך קריאה נוכחית:

שם אתר: מגדלי בסר

01/03/20

תאריך קריאה קודמת:

לקוח/ה נכבד/ה, אנו מתכבדים להגיש את חישוב צריכת החשמל לתקופה 01/03/20 - 31/03/20:

קומה 7-שמעוני - 3 - 00025057 (0x0)

סוג תעריף	סוג צריכה	קריאה קודמת	קריאה נוכחית	סה"כ צריכה בקוט"ש	מחיר לקוט"ש בא"ג	סה"כ לתשלום
פרטי חשבון עבור תאריכים:						
777	פסגה	01/03/20	31/03/20	91.98	45.44	41.80 ₪
778	גבע	523.27	535.05	11.78	37.65	4.43 ₪
779	שפל	1,248.32	1,248.35	0.02	31.07	0.01 ₪

סה"כ לדייר:

פסגה	גבע	שפל	סה"כ	שיא ביקוש
91.98	11.78	0.02	103.78	5.57
41.80 ₪	4.43 ₪	0.01 ₪	46.24 ₪	

סה"כ צריכה

סה"כ לתשלום

0.00 ₪	תשלום קבוע	
0.00 ₪	תשלום עבור גודל חיבור בKVA (0x0)	
46.24 ₪	סה"כ לתשלום	לא כולל מע"מ

התפלגות חיוב בש"ח לפי תעו"ז

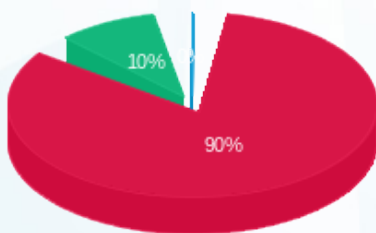

- פסגה (41.80 ₪)
- גבע (4.43 ₪)
- שפל (0.007 ₪)

הסטוריית צריכה בקוט"ש

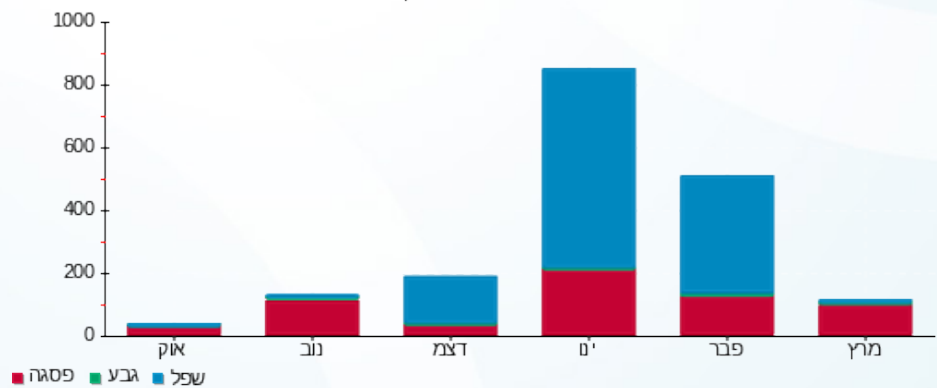

07/04/20 תאריך הפקה:
 31/03/20 תאריך קריאה נוכחית:
 01/03/20 תאריך קריאה קודמת:

שם דייר: 2010375 קומה 17-גיא, גופר יהב
 שם אתר: מגדלי בסר

לקוח/ה נכבד/ה, אנו מתכבדים להגיש את חישוב צריכת החשמל לתקופה 01/03/20 - 31/03/20:

2010375 קומה 17-גיא, גופר יהב - 1 - 00024870(0x0)

סוג תעריף	סוג צריכה	קריאה קודמת	קריאה נוכחית	סה"כ צריכה בקוט"ש	מחיר לקוט"ש בא"ג	סה"כ לתשלום
פרטי חשבון עבור תאריכים:						
777	פסגה	01/03/20	31/03/20	0.11	45.44	9,793.55
778	גבע	3,512.73	3,512.83	0.09	37.65	9,793.44
779	שפל	7,957.70	7,957.85	0.16	31.07	3,512.73

סה"כ לדייר:

פסגה	גבע	שפל	סה"כ	שיא ביקוש
0.11	0.09	0.16	0.36	0.04
₪ 0.05	₪ 0.03	₪ 0.05	₪ 0.13	

סה"כ צריכה
 סה"כ לתשלום

₪ 0.00	תשלום קבוע	
₪ 0.00	תשלום עבור גודל חיבור בKVA (0x0)	
₪ 0.13	סה"כ לתשלום	לא כולל מע"מ

התפלגות חיוב בש"ח לפי תע"ז

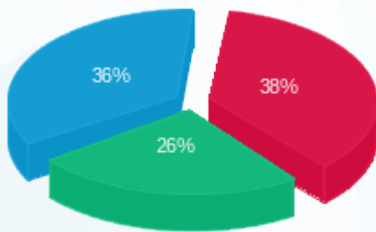

פסגה (₪ 0.05)
 גבע (₪ 0.03)
 שפל (₪ 0.05)

הסטוריית צריכה בקוט"ש

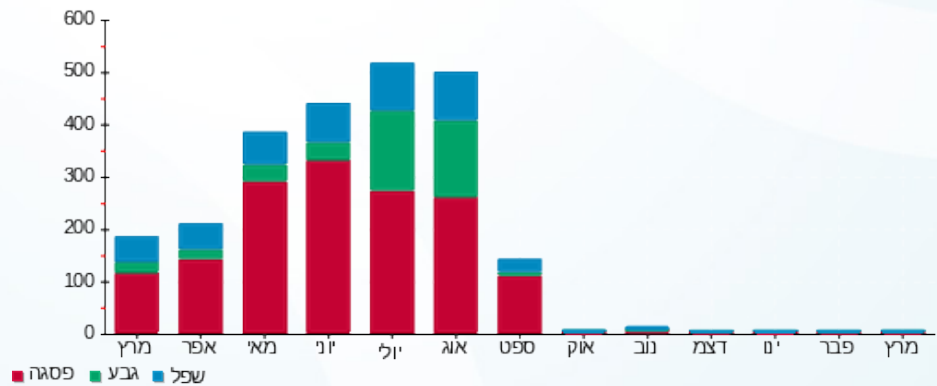

פסגה גבע שפל

07/04/20 תאריך הפקה:
 31/03/20 תאריך קריאה נוכחית:
 01/03/20 תאריך קריאה קודמת:

שם דייר: 2010376 קומה 5-ארמי גרינשטיין
 שם אתר: מגדלי בסר

לקוח/ה נכבד/ה, אנו מתכבדים להגיש את חישוב צריכת החשמל לתקופה 01/03/20 - 31/03/20:

2010376 קומה 5-ארמי גרינשטיין - 6 - 00024879(0x0)

סוג תעריף	סוג צריכה	קריאה קודמת	קריאה נוכחית	סה"כ צריכה בקוט"ש	מחיר לקוט"ש בא"ג	סה"כ לתשלום
פרטי חשבון עבור תאריכים:						
777	פסגה	01/03/20	31/03/20	138.33	45.44	62.86 ₪
778	גבע	8,557.62	8,558.87	1.25	37.65	0.47 ₪
779	שפל	10,813.11	10,813.11	0.006	31.07	0.00 ₪

סה"כ לדייר:

פסגה	גבע	שפל	סה"כ	שיא ביקוש
138.33	1.25	0.006	139.59	5.30
62.86 ₪	0.47 ₪	0.00 ₪	63.33 ₪	

סה"כ צריכה
 סה"כ לתשלום

0.00 ₪	תשלום קבוע	
0.00 ₪	תשלום עבור גודל חיבור בKVA (0x0)	
63.33 ₪	סה"כ לתשלום	לא כולל מע"מ

התפלגות חיוב בש"ח לפי תע"ז

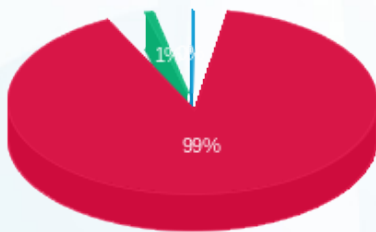

■ פסגה (62.86 ₪)
 ■ גבע (0.47 ₪)
 ■ שפל (0.002 ₪)

הסטוריית צריכה בקוט"ש

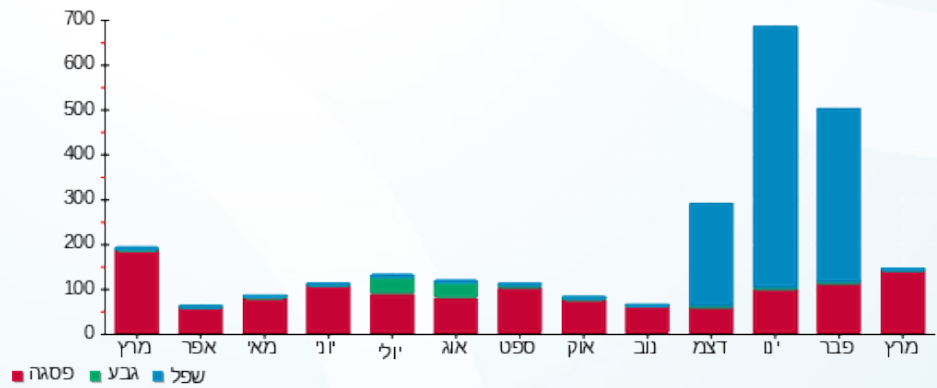



07/04/20 תאריך הפקה:
 31/03/20 תאריך קריאה נוכחית:
 01/03/20 תאריך קריאה קודמת:

שם דייר: 2010377 קומה 19 - גולד+יררש
 שם אתר: מגדלי בסר

לקוח/ה נכבד/ה, אנו מתכבדים להגיש את חישוב צריכת החשמל לתקופה 01/03/20 - 31/03/20:

2010377 קומה 19 - גולד+יררש - 2 - 00024871(0x0)

סוג תעריף	סוג צריכה	קריאה קודמת	קריאה נוכחית	סה"כ צריכה בקוט"ש	מחיר לקוט"ש בא"ג	סה"כ לתשלום
פרטי חשבון עבור תאריכים:						
777	פסגה	01/03/20	31/03/20	237.57	45.44	107.95 ₪
778	גבע	15,183.87	15,229.34	45.48	37.65	17.12 ₪
779	שפל	31,227.91	31,337.37	109.46	31.07	34.01 ₪

סה"כ לדייר:

פסגה	גבע	שפל	סה"כ	שיא ביקוש
237.57	45.48	109.46	392.51	4.07
107.95 ₪	17.12 ₪	34.01 ₪	159.08 ₪	

סה"כ צריכה
 סה"כ לתשלום

0.00 ₪	תשלום קבוע	
0.00 ₪	תשלום עבור גודל חיבור בKVA (0x0)	
159.08 ₪	סה"כ לתשלום	לא כולל מע"מ

התפלגות חיוב בש"ח לפי תעו"ז

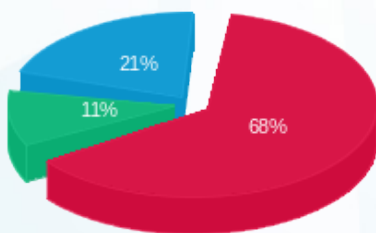

פסגה (107.95 ₪) 68%
 גבע (17.12 ₪) 11%
 שפל (34.01 ₪) 21%

הסטוריית צריכה בקוט"ש

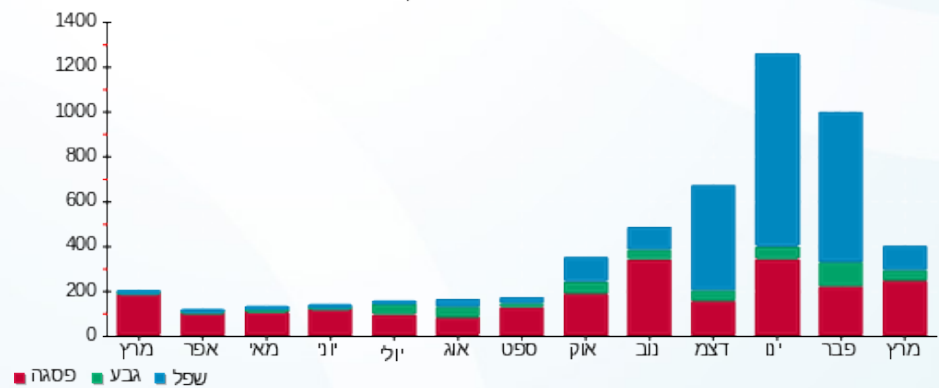

07/04/20 תאריך הפקה:
 31/03/20 תאריך קריאה נוכחי:
 01/03/20 תאריך קריאה קודמת:

שם דייר: 2010377 קומה 8- הזדמנות
 שם אתר: מגדלי בסר

לקוח/ה נכבד/ה, אנו מתכבדים להגיש את חישוב צריכת החשמל לתקופה 01/03/20 - 31/03/20:

2010377 קומה 8- הזדמנות - 8 - 00024886(0x0)

סוג תעריף	סוג צריכה	קריאה קודמת	קריאה נוכחית	סה"כ צריכה בקוט"ש	מחיר לקוט"ש בא"ג	סה"כ לתשלום
פרטי חשבון עבור תאריכים:						
777	פסגה	01/03/20	31/03/20	0.00	45.44	0.00 ₪
778	גבע	1,259.80	1,259.80	0.00	37.65	0.00 ₪
779	שפל	5,321.19	5,321.19	0.00	31.07	0.00 ₪

סה"כ לדייר:

פסגה	גבע	שפל	סה"כ	שיא ביקוש
0.00	0.00	0.00	0.00	
0.00 ₪	0.00 ₪	0.00 ₪	0.00 ₪	

סה"כ צריכה
 סה"כ לתשלום

0.00 ₪	תשלום קבוע	
0.00 ₪	תשלום עבור גודל חיבור בKVA (0x0)	
0.00 ₪	סה"כ לתשלום	לא כולל מע"מ

התפלגות חיוב בש"ח לפי תעו"ז

הסטוריית צריכה בקוט"ש

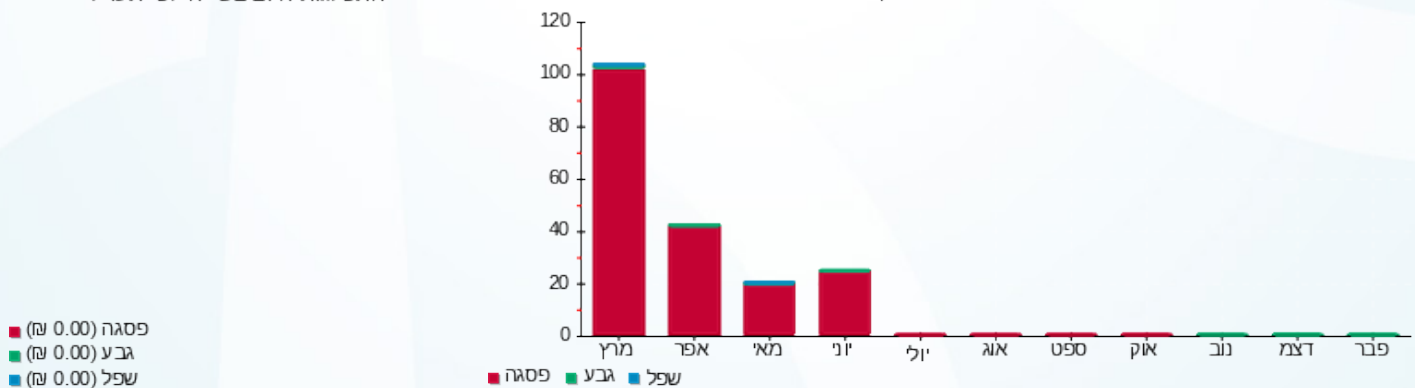



07/04/20

תאריך הפקדה:

שם דייר: 2010381 קומה 9-הדלי

31/03/20

תאריך קריאה נוכחית:

שם אתר: מגדלי בסר

01/03/20

תאריך קריאה קודמת:

לקוח/ה נכבד/ה, אנו מתכבדים להגיש את חישוב צריכת החשמל לתקופה 01/03/20 - 31/03/20:

2010381 קומה 9-הדלי - 2 - 00024886(0x0)

סוג תעריף	סוג צריכה	קריאה קודמת	קריאה נוכחית	סה"כ צריכה בקוט"ש	מחיר לקוט"ש בא"ג	סה"כ לתשלום
פרטי חשבון עבור תאריכים:						
777	פסגה	01/03/20	31/03/20	23,374.29	45.44	15.55 ₪
778	גבע	10,747.19	10,747.48	0.29	37.65	0.11 ₪
779	שפל	15,613.97	15,614.94	0.97	31.07	0.30 ₪

סה"כ לדייר:

פסגה	גבע	שפל	סה"כ	שיא ביקוש
34.22	0.29	0.97	35.49	3.60
15.55 ₪	0.11 ₪	0.30 ₪	15.96 ₪	

סה"כ צריכה

סה"כ לתשלום

0.00 ₪	תשלום קבוע	
0.00 ₪	תשלום עבור גודל חיבור בKVA (0x0)	
15.96 ₪	סה"כ לתשלום	לא כולל מע"מ

התפלגות חיוב בש"ח לפי תעו"ז

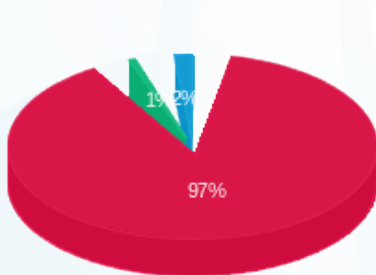

- פסגה (15.55 ₪)
- גבע (0.11 ₪)
- שפל (0.30 ₪)

הסטוריית צריכה בקוט"ש

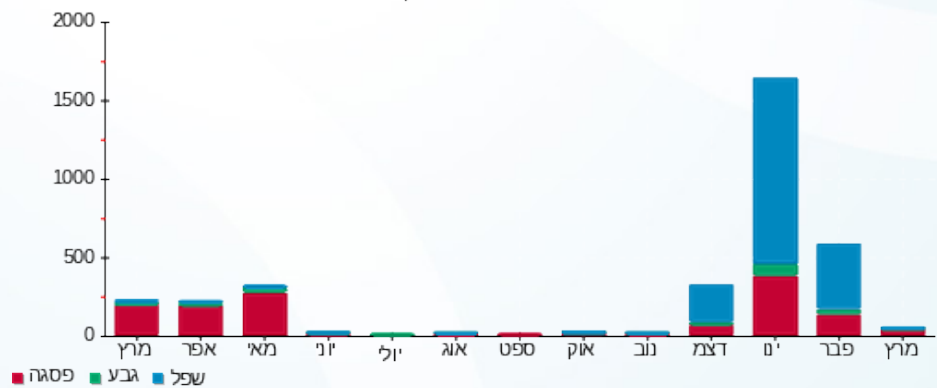

07/04/20 תאריך הפקה:
 31/03/20 תאריך קריאה נוכחית:
 01/03/20 תאריך קריאה קודמת:

שם דייר: 2010381 קומה 9-הדלי
 שם אתר: מגדלי בסר

לקוח/ה נכבד/ה, אנו מתכבדים להגיש את חישוב צריכת החשמל לתקופה 01/03/20 - 31/03/20:

2010381 קומה 9-הדלי - 4 - 00024886(0x0)

סוג תעריף	סוג צריכה	קריאה קודמת	קריאה נוכחית	סה"כ צריכה בקוט"ש	מחיר לקוט"ש בא"ג	סה"כ לתשלום
פרטי חשבון עבור תאריכים:						
777	פסגה	01/03/20	31/03/20	21.40	45.44	9.72 ₪
778	גבע	1,418.07	1,418.36	0.28	37.65	0.11 ₪
779	שפל	3,293.76	3,294.91	1.15	31.07	0.36 ₪

סה"כ לדייר:

פסגה	גבע	שפל	סה"כ	שיא ביקוש
21.40	0.28	1.15	22.83	0.37
9.72 ₪	0.11 ₪	0.36 ₪	10.19 ₪	

סה"כ צריכה
 סה"כ לתשלום

0.00 ₪	תשלום קבוע	
0.00 ₪	תשלום עבור גודל חיבור בKVA (0x0)	
10.19 ₪	סה"כ לתשלום	לא כולל מע"מ

התפלגות חיוב בש"ח לפי תעו"ז

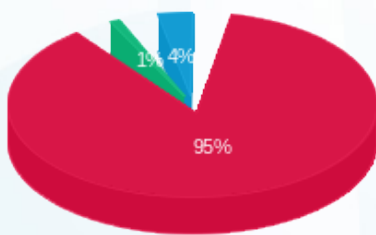

פסגה (9.72 ₪)
 גבע (0.11 ₪)
 שפל (0.36 ₪)

הסטוריית צריכה בקוט"ש

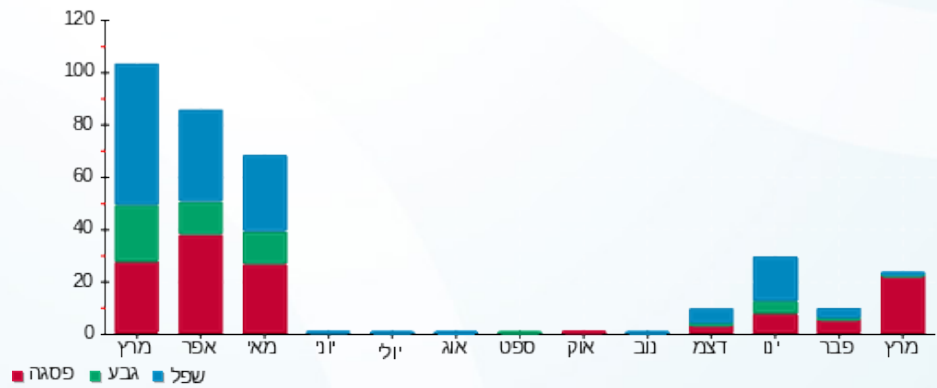

07/04/20 תאריך הפקה:
 31/03/20 תאריך קריאה נוכחית:
 01/03/20 תאריך קריאה קודמת:

שם דייר: 2010384 קומה 13 - יואל שטרן
 שם אתר: מגדלי בסר

לקוח/ה נכבד/ה, אנו מתכבדים להגיש את חישוב צריכת החשמל לתקופה 01/03/20 - 31/03/20:

2010384 קומה 13 - יואל שטרן - 4 - 00025315 (0x0)

סוג תעריף	סוג צריכה	קריאה קודמת	קריאה נוכחית	סה"כ צריכה בקוט"ש	מחיר לקוט"ש בא"ג	סה"כ לתשלום
פרטי חשבון עבור תאריכים:						
777	פסגה	01/03/20	31/03/20	57.45	45.44	26.11 ₪
778	גבע	1,946.93	1,951.26	4.32	37.65	1.63 ₪
779	שפל	2,613.47	2,613.47	0.006	31.07	0.00 ₪

סה"כ לדייר:

פסגה	גבע	שפל	סה"כ	שיא ביקוש
57.45	4.32	0.006	61.78	2.83
26.11 ₪	1.63 ₪	0.00 ₪	27.74 ₪	

סה"כ צריכה
 סה"כ לתשלום

0.00 ₪	תשלום קבוע	
0.00 ₪	תשלום עבור גודל חיבור בKVA (0x0)	
27.74 ₪	סה"כ לתשלום	לא כולל מע"מ

התפלגות חיוב בש"ח לפי תע"ז

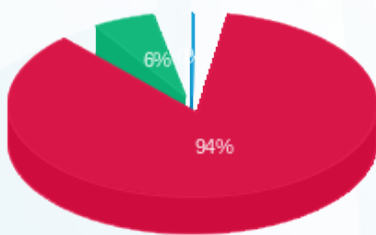

■ פסגה (26.11 ₪)
 ■ גבע (1.63 ₪)
 ■ שפל (0.002 ₪)

הסטוריית צריכה בקוט"ש



07/04/20 תאריך הפקה:
 31/03/20 תאריך קריאה נוכחית:
 01/03/20 תאריך קריאה קודמת:

שם דייר: 2010384 קומה 13-אוריינט לויד
 שם אתר: מגדלי בסר

לקוח/ה נכבד/ה, אנו מתכבדים להגיש את חישוב צריכת החשמל לתקופה 01/03/20 - 31/03/20:

2010384 קומה 13-אוריינט לויד - 5 - 00025315(0x0)

סוג תעריף	סוג צריכה	קריאה קודמת	קריאה נוכחית	סה"כ צריכה בקוט"ש	מחיר לקוט"ש בא"ג	סה"כ לתשלום
פרטי חשבון עבור תאריכים:						
777	פסגה	01/03/20	31/03/20	0.00	45.44	0.00 ₪
778	גבע	2,504.92	2,504.92	0.00	37.65	0.00 ₪
779	שפל	5,043.17	5,043.17	0.00	31.07	0.00 ₪

סה"כ לדייר:

פסגה	גבע	שפל	סה"כ	שיא ביקוש
0.00	0.00	0.00	0.00	
0.00 ₪	0.00 ₪	0.00 ₪	0.00 ₪	

סה"כ צריכה
 סה"כ לתשלום

0.00 ₪	תשלום קבוע	
0.00 ₪	תשלום עבור גודל חיבור KVA (0x0)	
0.00 ₪	סה"כ לתשלום	לא כולל מע"מ



07/04/20

תאריך הפקדה:

שם דייר: 2010386 קומה 7 אביב תמא 38 בנייה ונכסים בע"מ

31/03/20

תאריך קריאה נוכחית:

שם אתר: מגדלי בסר

01/03/20

תאריך קריאה קודמת:

לקוח/ה נכבד/ה, אנו מתכבדים להגיש את חישוב צריכת החשמל לתקופה 01/03/20 - 31/03/20:

קומה 7 אביב - 3 - 00024882(0x0)

סה"כ לתשלום	מחיר לקוט"ש בא"ג	סה"כ צריכה בקוט"ש	קריאה נוכחית	קריאה קודמת	סוג צריכה	סוג תעריף
			31/03/20	01/03/20		פרטי חשבון עבור תאריכים:
₪ 4.09	45.44	9.00	489.94	480.94	פסגה	777
₪ -0.49	37.65	-1.30	386.69	387.99	גבע	778
₪ -0.89	31.07	-2.85	399.60	402.45	שפל	779

סה"כ לדייר:

שיא ביקוש	סה"כ	שפל	גבע	פסגה
2.59	4.85	-2.85	-1.30	9.00
	₪ 2.71	₪ -0.89	₪ -0.49	₪ 4.09

סה"כ צריכה

סה"כ לתשלום

₪ 0.00	תשלום קבוע	
₪ 0.00	תשלום עבור גודל חיבור בKVA (0x0)	
₪ 2.71	סה"כ לתשלום	לא כולל מע"מ

התפלגות חיוב בש"ח לפי תעו"ז

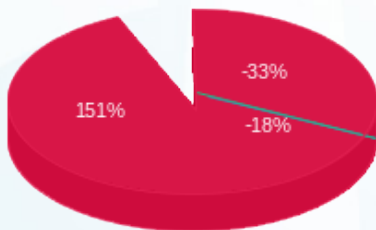

- פסגה (₪ 4.09)
- גבע (₪ -0.49)
- שפל (₪ -0.89)

הסטוריית צריכה בקוט"ש

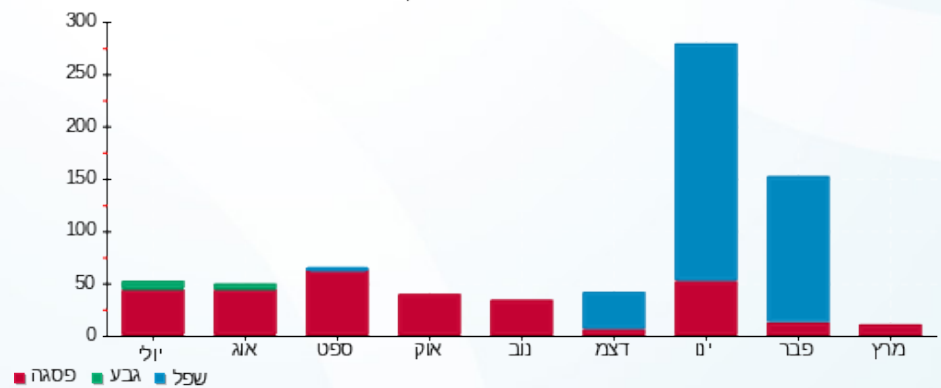

- פסגה
- גבע
- שפל



07/04/20 תאריך הפקה:
 31/03/20 תאריך קריאה נוכחית:
 01/03/20 תאריך קריאה קודמת:

שם דייר: 2010392 קומה 16 - א.רון ושות'
 שם אתר: מגדלי בסר

לקוח/ה נכבד/ה, אנו מתכבדים להגיש את חישוב צריכת החשמל לתקופה 01/03/20 - 31/03/20:

2010213 קומה 16 - טיקוצקי - 3 - 00024869 (0x0)

סוג תעריף	סוג צריכה	קריאה קודמת	קריאה נוכחית	סה"כ צריכה בקוט"ש	מחיר לקוט"ש בא"ג	סה"כ לתשלום
פרטי חשבון עבור תאריכים:						
777	פסגה	01/03/20	31/03/20	89.21	45.44	40.54 ₪
778	גבע	5,577.43	5,585.20	7.78	37.65	2.93 ₪
779	שפל	5,760.31	5,760.47	0.16	31.07	0.05 ₪

סה"כ לדייר:

פסגה	גבע	שפל	סה"כ	שיא ביקוש
89.21	7.78	0.16	97.15	5.43
40.54 ₪	2.93 ₪	0.05 ₪	43.52 ₪	

סה"כ צריכה
 סה"כ לתשלום

0.00 ₪	תשלום קבוע	
0.00 ₪	תשלום עבור גודל חיבור בKVA (0x0)	
43.52 ₪	סה"כ לתשלום	לא כולל מע"מ

התפלגות חיוב בש"ח לפי תעו"ז

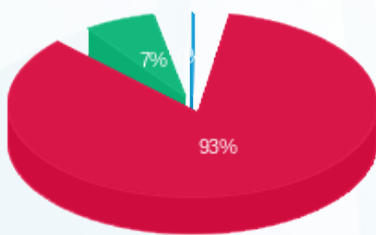

■ פסגה (40.54 ₪)
 ■ גבע (2.93 ₪)
 ■ שפל (0.05 ₪)

הסטוריית צריכה בקוט"ש

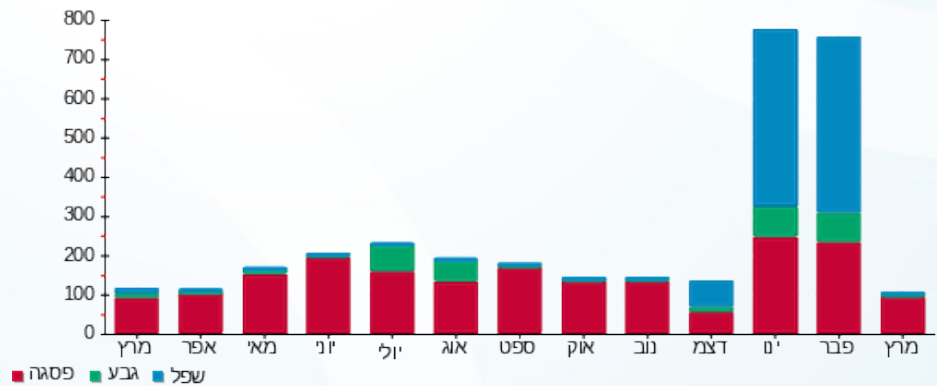

07/04/20 תאריך הפקה:
 31/03/20 תאריך קריאה נוכחית:
 01/03/20 תאריך קריאה קודמת:

שם דייר: 2010393 קומה 17 - אינבו
 שם אתר: מגדלי בסר

לקוח/ה נכבד/ה, אנו מתכבדים להגיש את חישוב צריכת החשמל לתקופה 01/03/20 - 31/03/20:

קומה 17 - מול יהב 1 - 00024869 (0x0)

סוג תעריף	סוג צריכה	קריאה קודמת	קריאה נוכחית	סה"כ צריכה בקוט"ש	מחיר לקוט"ש בא"ג	סה"כ לתשלום
פרטי חשבון עבור תאריכים:						
777	פסגה	01/03/20	31/03/20	156.90	45.44	71.29 ₪
778	גבע	23,340.78	23,358.34	17.55	37.65	6.61 ₪
779	שפל	24,155.04	24,196.11	41.07	31.07	12.76 ₪

סה"כ לדייר:

פסגה	גבע	שפל	סה"כ	שיא ביקוש
156.90	17.55	41.07	215.52	4.59
71.29 ₪	6.61 ₪	12.76 ₪	90.66 ₪	

סה"כ צריכה
 סה"כ לתשלום

0.00 ₪	תשלום קבוע	
0.00 ₪	תשלום עבור גודל חיבור בKVA (0x0)	
90.66 ₪	סה"כ לתשלום	לא כולל מע"מ

התפלגות חיוב בש"ח לפי תעו"ז

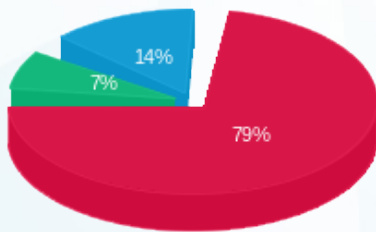

■ פסגה (71.29 ₪)
 ■ גבע (6.61 ₪)
 ■ שפל (12.76 ₪)

הסטוריית צריכה בקוט"ש

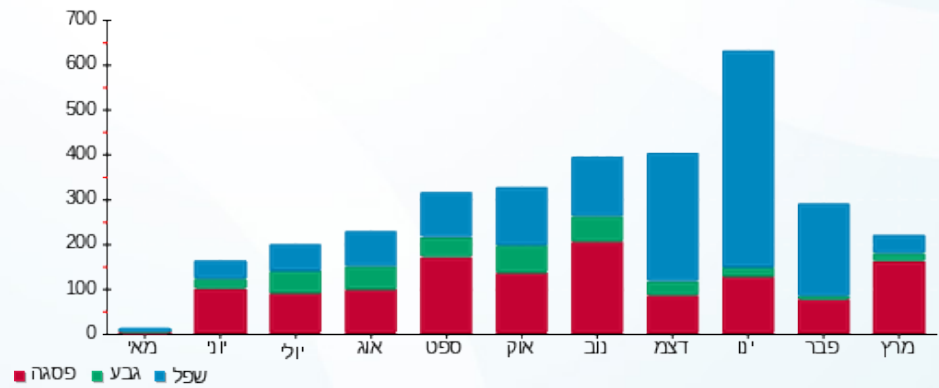



07/04/20 תאריך הפקה:
 31/03/20 תאריך קריאה נוכחית:
 01/03/20 תאריך קריאה קודמת:

שם דייר: 2010395 קומה 22-ששון
 שם אתר: מגדלי בסר

לקוח/ה נכבד/ה, אנו מתכבדים להגיש את חישוב צריכת החשמל לתקופה 01/03/20 - 31/03/20:

2010131 קומה 22-קדמור מהנדסים - 7 - 00024876 (0x0)

סוג תעריף	סוג צריכה	קריאה קודמת	קריאה נוכחית	סה"כ צריכה בקוט"ש	מחיר לקוט"ש בא"ג	סה"כ לתשלום
פרטי חשבון עבור תאריכים:						
777	פסגה	01/03/20	31/03/20	111.74	45.44	50.78 ₪
778	גבע	8,749.67	8,772.83	23.16	37.65	8.72 ₪
779	שפל	13,089.64	13,128.61	38.97	31.07	12.11 ₪

סה"כ לדייר:

פסגה	גבע	שפל	סה"כ	שיא ביקוש
111.74	23.16	38.97	173.87	3.83
₪ 50.78	₪ 8.72	₪ 12.11	₪ 71.60	

סה"כ צריכה
 סה"כ לתשלום

₪ 0.00	תשלום קבוע	
₪ 0.00	תשלום עבור גודל חיבור בKVA (0x0)	
₪ 71.60	סה"כ לתשלום	לא כולל מע"מ

התפלגות חיוב בש"ח לפי תעו"ז

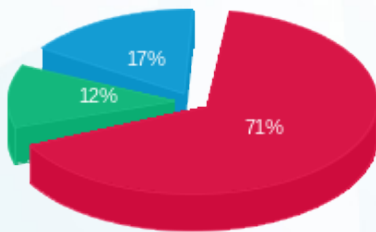

פסגה (₪ 50.78)
 גבע (₪ 8.72)
 שפל (₪ 12.11)

הסטוריית צריכה בקוט"ש

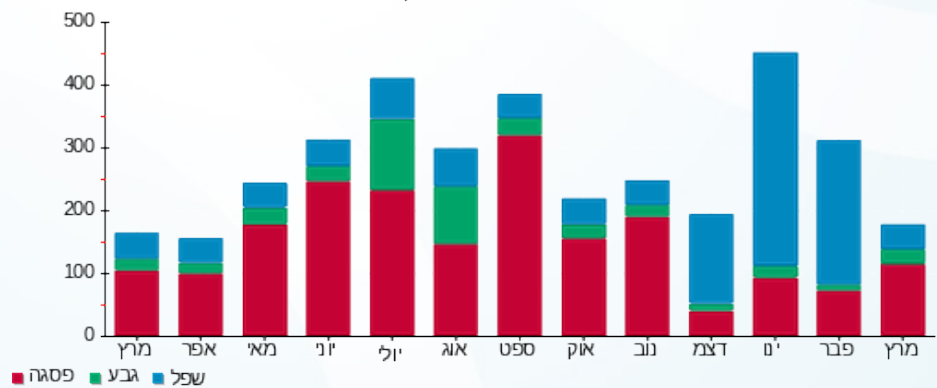



07/04/20

תאריך הפקדה:

שם דייר: 2010402 קומה 12 - ב.ע מערכות מידע

31/03/20

תאריך קריאה נוכחית:

שם אתר: מגדלי בסר

01/03/20

תאריך קריאה קודמת:

לקוח/ה נכבד/ה, אנו מתכבדים להגיש את חישוב צריכת החשמל לתקופה 01/03/20 - 31/03/20:

2010402 קומה 12 - ב.ע מערכות מידע - 2 - (0x0)00024870

סוג תעריף	סוג צריכה	קריאה קודמת	קריאה נוכחית	סה"כ צריכה בקוט"ש	מחיר לקוט"ש בא"ג	סה"כ לתשלום
		01/03/20	31/03/20			
777	פסגה	6,873.66	6,995.22	121.56	45.44	55.24 ₪
778	גבע	2,254.02	2,267.75	13.73	37.65	5.17 ₪
779	שפל	3,621.69	3,630.82	9.13	31.07	2.84 ₪

סה"כ לדייר:

פסגה	גבע	שפל	סה"כ	שיא ביקוש
121.56	13.73	9.13	144.42	2.05
₪ 55.24	₪ 5.17	₪ 2.84	₪ 63.24	

סה"כ צריכה

סה"כ לתשלום

₪ 0.00	תשלום קבוע	
₪ 0.00	תשלום עבור גודל חיבור בKVA (0x0)	
₪ 63.24	סה"כ לתשלום	לא כולל מע"מ

התפלגות חיוב בש"ח לפי תעו"ז

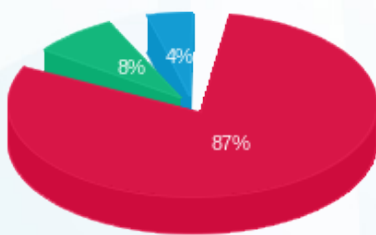

- פסגה (₪ 55.24)
- גבע (₪ 5.17)
- שפל (₪ 2.84)

הסטוריית צריכה בקוט"ש

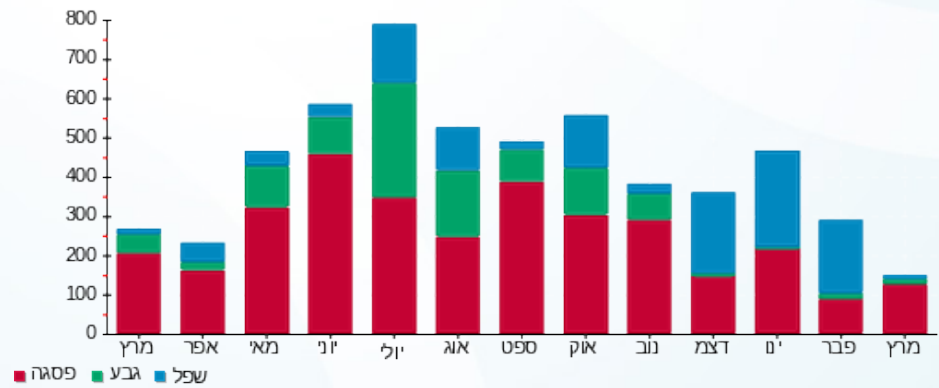

07/04/20 תאריך הפקה:
 31/03/20 תאריך קריאה נוכחי:
 01/03/20 תאריך קריאה קודמת:

שם דייר: 2010404 קומה 6-בי פירמיום
 שם אתר: מגדלי בסר

לקוח/ה נכבד/ה, אנו מתכבדים להגיש את חישוב צריכת החשמל לתקופה 01/03/20 - 31/03/20:

2010063 קומה 6-קופדיה - 1 - 00024879(0x0)

סוג תעריף	סוג צריכה	קריאה קודמת	קריאה נוכחית	סה"כ צריכה בקוט"ש	מחיר לקוט"ש בא"ג	סה"כ לתשלום
פרטי חשבון עבור תאריכים:						
777	פסגה	01/03/20	31/03/20	112.99	45.44	51.34 ₪
778	גבע	2,229.03	2,286.06	57.03	37.65	21.47 ₪
779	שפל	2,288.96	2,381.64	92.68	31.07	28.80 ₪

סה"כ לדייר:

פסגה	גבע	שפל	סה"כ	שיא ביקוש
112.99	57.03	92.68	262.70	2.62
₪ 51.34	₪ 21.47	₪ 28.80	₪ 101.61	

סה"כ צריכה
 סה"כ לתשלום

₪ 0.00	תשלום קבוע	
₪ 0.00	תשלום עבור גודל חיבור בKVA (0x0)	
₪ 101.61	סה"כ לתשלום	לא כולל מע"מ

התפלגות חיוב בש"ח לפי תעו"ז

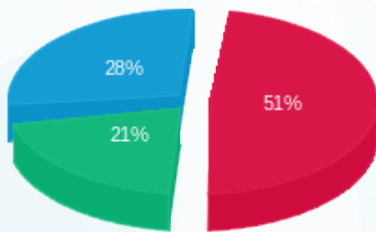

פסגה (₪ 51.34)
 גבע (₪ 21.47)
 שפל (₪ 28.80)

הסטוריית צריכה בקוט"ש

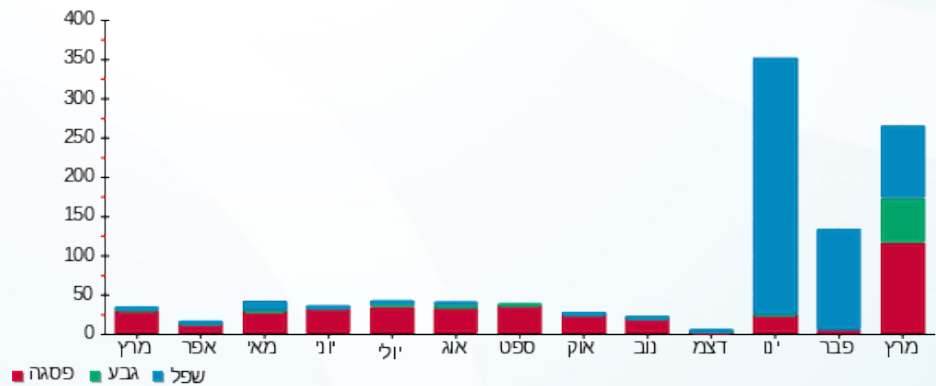

07/04/20 תאריך הפקה:
 31/03/20 תאריך קריאה נוכחית:
 01/03/20 תאריך קריאה קודמת:

שם דייר: 2010405 קומה 5-עתידות
 שם אתר: מגדלי בסר

לקוח/ה נכבד/ה, אנו מתכבדים להגיש את חישוב צריכת החשמל לתקופה 01/03/20 - 31/03/20:

2010366 קומה 5-מונטה - 5 - (0x0)00024879

סוג תעריף	סוג צריכה	קריאה קודמת	קריאה נוכחית	סה"כ צריכה בקוט"ש	מחיר לקוט"ש בא"ג	סה"כ לתשלום
פרטי חשבון עבור תאריכים:						
777	פסגה	01/03/20	31/03/20	207.71	45.44	94.38 ₪
778	גבע	3,038.99	3,067.38	28.39	37.65	10.69 ₪
779	שפל	7,050.19	7,101.71	51.51	31.07	16.01 ₪

סה"כ לדייר:

פסגה	גבע	שפל	סה"כ	שיא ביקוש
207.71	28.39	51.51	287.61	6.92
₪ 94.38	₪ 10.69	₪ 16.01	₪ 121.08	

סה"כ צריכה
 סה"כ לתשלום

₪ 0.00	תשלום קבוע	
₪ 0.00	תשלום עבור גודל חיבור בKVA (0x0)	
₪ 121.08	סה"כ לתשלום	לא כולל מע"מ

התפלגות חיוב בש"ח לפי תעו"ז

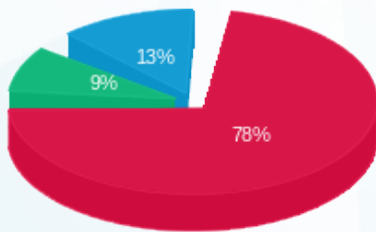

פסגה (₪ 94.38)
 גבע (₪ 10.69)
 שפל (₪ 16.01)

הסטוריית צריכה בקוט"ש

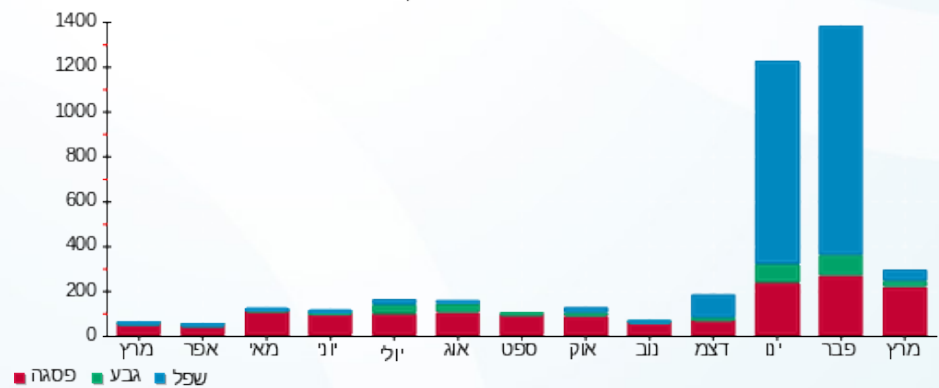



07/04/20

תאריך הפקה:

שם דייר: 2010406 וואן וורלד קנאביס בע"מ

31/03/20

תאריך קריאה נוכחית:

שם אתר: מגדלי בסר

01/03/20

תאריך קריאה קודמת:

לקוח/ה נכבד/ה, אנו מתכבדים להגיש את חישוב צריכת החשמל לתקופה 01/03/20 - 31/03/20:

2010406 וואן וורלד קנאביס בע"מ - 4 - 00024882(0x0)

סוג תעריף	סוג צריכה	קריאה קודמת	קריאה נוכחית	סה"כ צריכה בקוט"ש	מחיר לקוט"ש בא"ג	סה"כ לתשלום
פרטי חשבון עבור תאריכים:						
777	פסגה	01/03/20	31/03/20	10.06	45.44	457.17
778	גבע	9,177.07	9,177.17	0.10	37.65	3.77
779	שפל	6,729.60	6,729.62	0.01	31.07	0.31

סה"כ לדייר:

פסגה	גבע	שפל	סה"כ	שיא ביקוש
10.06	0.10	0.01	10.18	1.55
4.57	0.04	0.00	4.62	

סה"כ צריכה

סה"כ לתשלום

0.00	תשלום קבוע	
0.00	תשלום עבור גודל חיבור בKVA (0x0)	
4.62	סה"כ לתשלום	לא כולל מע"מ

התפלגות חיוב בש"ח לפי תע"ז

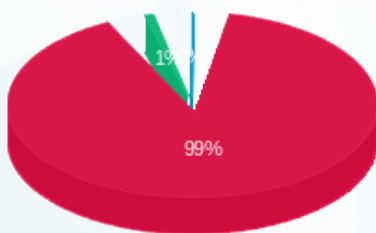

- פסגה (4.57) ₪
- גבע (0.04) ₪
- שפל (0.004) ₪

הסטוריית צריכה בקוט"ש

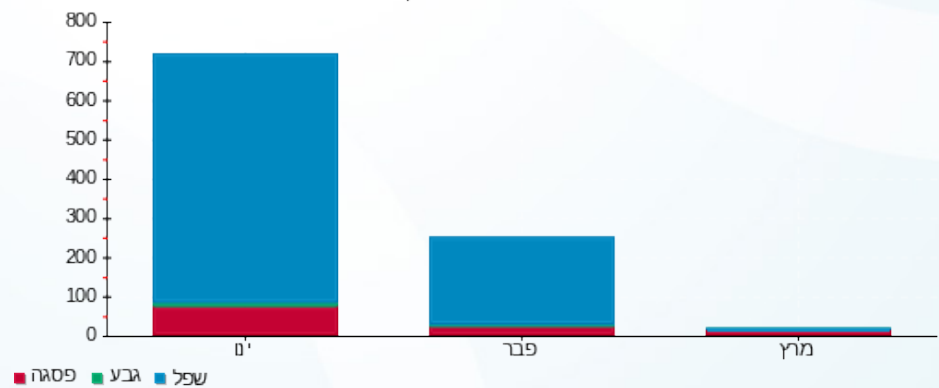



07/04/20

תאריך הפקה:

שם דייר: 2010408 קומה 3-משאט - יועצים רפואים

31/03/20

תאריך קריאה נוכחית:

שם אתר: מגדלי בסר

01/03/20

תאריך קריאה קודמת:

לקוח/ה נכבד/ה, אנו מתכבדים להגיש את חישוב צריכת החשמל לתקופה 01/03/20 - 31/03/20:

2010408 קומה 3-משאט - יועצים רפואים - 2 - 00025057(0x0)

סוג תעריף	סוג צריכה	קריאה קודמת	קריאה נוכחית	סה"כ צריכה בקוט"ש	מחיר לקוט"ש בא"ג	סה"כ לתשלום
		01/03/20	31/03/20			
777	פסגה	8,330.60	8,352.15	21.55	45.44	9.79 ₪
778	גבע	3,964.85	3,974.31	9.46	37.65	3.56 ₪
779	שפל	7,950.33	7,951.33	0.99	31.07	0.31 ₪

סה"כ לדייר:

פסגה	גבע	שפל	סה"כ	שיא ביקוש
21.55	9.46	0.99	32.00	4.22
9.79 ₪	3.56 ₪	0.31 ₪	13.66 ₪	

סה"כ צריכה

סה"כ לתשלום

0.00 ₪	תשלום קבוע	
0.00 ₪	תשלום עבור גודל חיבור בKVA (0x0)	
13.66 ₪	סה"כ לתשלום	לא כולל מע"מ

התפלגות חיוב בש"ח לפי תע"ז

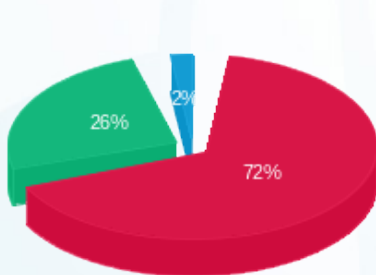

- פסגה (9.79 ₪) 72%
- גבע (3.56 ₪) 26%
- שפל (0.31 ₪) 2%

הסטוריית צריכה בקוט"ש

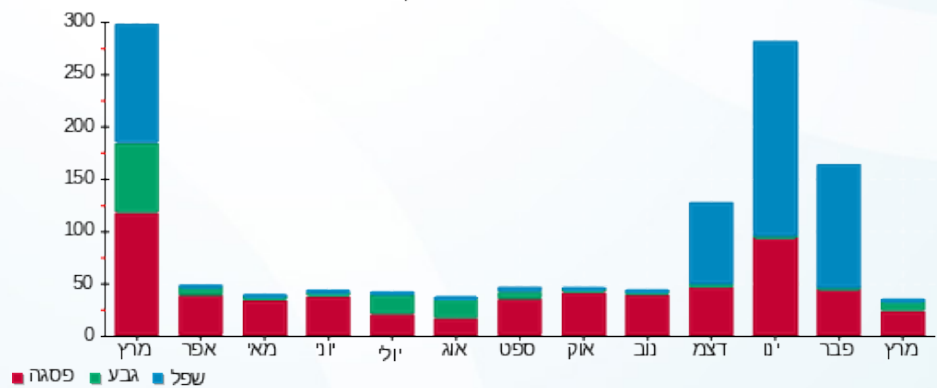



07/04/20

תאריך הפקה:

שם דייר: 2010410 קומה 0 - א.א קפה על המים בעמ

31/03/20

תאריך קריאה נוכחית:

שם אתר: מגדלי בסר

01/03/20

תאריך קריאה קודמת:

לקוח/ה נכבד/ה, אנו מתכבדים להגיש את חישוב צריכת החשמל לתקופה 01/03/20 - 31/03/20:

2010410 קומה 0 - קפה על המים - 5 - 00024877(0x0)

סוג תעריף	סוג צריכה	קריאה קודמת	קריאה נוכחית	סה"כ צריכה בקוט"ש	מחיר לקוט"ש בא"ג	סה"כ לתשלום
פרטי חשבון עבור תאריכים:						
777	פסגה	01/03/20	31/03/20	88.18	45.44	40.07 ₪
778	גבע	35,521.70	35,611.21	89.52	37.65	33.70 ₪
779	שפל	55,679.81	55,746.33	66.52	31.07	20.67 ₪

סה"כ לדייר:

פסגה	גבע	שפל	סה"כ	שיא ביקוש
88.18	89.52	66.52	244.22	13.49
₪ 40.07	₪ 33.70	₪ 20.67	₪ 94.44	

סה"כ צריכה

סה"כ לתשלום

₪ 0.00	תשלום קבוע	
₪ 0.00	תשלום עבור גודל חיבור בKVA (0x0)	
₪ 94.44	סה"כ לתשלום	לא כולל מע"מ

התפלגות חיוב בש"ח לפי תעו"ז

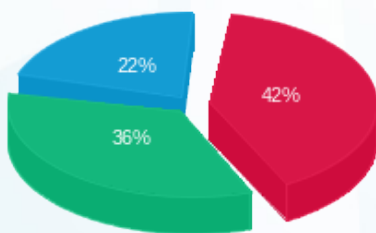

פסגה (₪ 40.07) ■
גבע (₪ 33.70) ■
שפל (₪ 20.67) ■

הסטוריית צריכה בקוט"ש

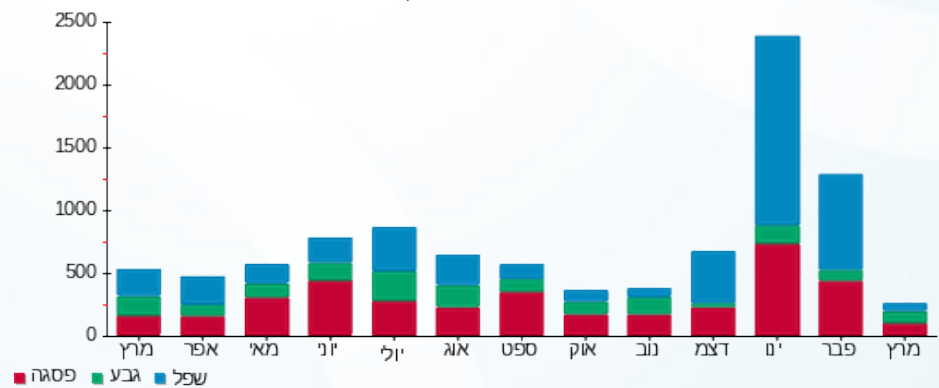

פסגה ■ גבע ■ שפל





07/04/20

תאריך הפקה:

שם דייר: 2010425 קומה 11 מגדלי אס.טי.אם בע"מ

31/03/20

תאריך קריאה נוכחית:

שם אתר: מגדלי בסר

01/03/20

תאריך קריאה קודמת:

לקוח/ה נכבד/ה, אנו מתכבדים להגיש את חישוב צריכת החשמל לתקופה 01/03/20 - 31/03/20:

2010425 קומה 11 מגדלי אס.טי.אם בע"מ - 2 - 00025315(0x0)

סוג תעריף	סוג צריכה	קריאה קודמת	קריאה נוכחית	סה"כ צריכה בקוט"ש	מחיר לקוט"ש בא"ג	סה"כ לתשלום
פרטי חשבון עבור תאריכים:						
777	פסגה	01/03/20	31/03/20	58.95	45.44	26.79 ₪
778	גבע	7,620.07	7,620.48	0.41	37.65	0.16 ₪
779	שפל	9,777.37	9,777.99	0.62	31.07	0.19 ₪

סה"כ לדייר:

פסגה	גבע	שפל	סה"כ	שיא ביקוש
58.95	0.41	0.62	59.98	3.88
26.79 ₪	0.16 ₪	0.19 ₪	27.13 ₪	

סה"כ צריכה

סה"כ לתשלום

0.00 ₪	תשלום קבוע	
0.00 ₪	תשלום עבור גודל חיבור בKVA (0x0)	
27.13 ₪	סה"כ לתשלום	לא כולל מע"מ

התפלגות חיוב בש"ח לפי תעו"ז

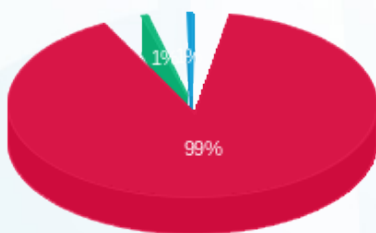

- פסגה (26.79 ₪)
- גבע (0.16 ₪)
- שפל (0.19 ₪)

הסטוריית צריכה בקוט"ש

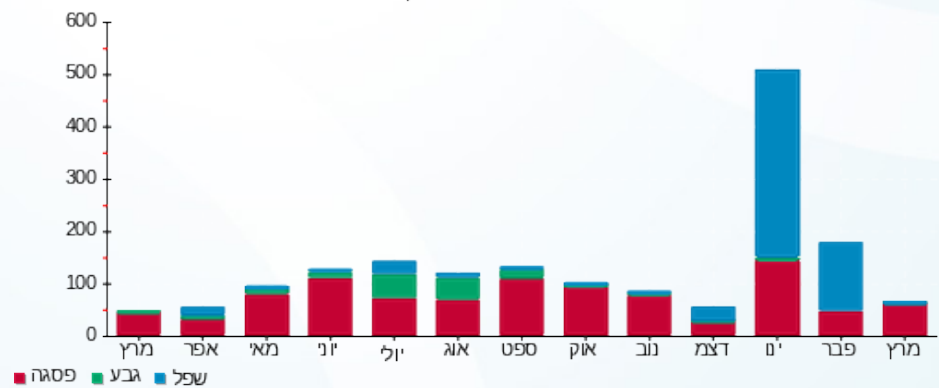

07/04/20 תאריך הפקה:
 31/03/20 תאריך קריאה נוכחית:
 01/03/20 תאריך קריאה קודמת:

שם דייר: 2010429 קומה 13- טל תעופה בע"מ
 שם אתר: מגדלי בסר

לקוח/ה נכבד/ה, אנו מתכבדים להגיש את חישוב צריכת החשמל לתקופה 01/03/20 - 31/03/20:

2010429 קומה 13- טל תעופה בע"מ - 8 - 00025315(0x0)

סוג תעריף	סוג צריכה	קריאה קודמת	קריאה נוכחית	סה"כ צריכה בקוט"ש	מחיר לקוט"ש בא"ג	סה"כ לתשלום
פרטי חשבון עבור תאריכים:						
777	פסגה	01/03/20	31/03/20	264.04	45.44	119.98 ₪
778	גבע	13,900.83	13,903.56	2.73	37.65	1.03 ₪
779	שפל	26,637.37	26,643.50	6.13	31.07	1.90 ₪

סה"כ לדייר:

פסגה	גבע	שפל	סה"כ	שיא ביקוש
264.04	2.73	6.13	272.90	14.50
119.98 ₪	1.03 ₪	1.90 ₪	122.91 ₪	

סה"כ צריכה
 סה"כ לתשלום

0.00 ₪	תשלום קבוע	
0.00 ₪	תשלום עבור גודל חיבור בKVA (0x0)	
122.91 ₪	סה"כ לתשלום	לא כולל מע"מ

התפלגות חיוב בש"ח לפי תעו"ז

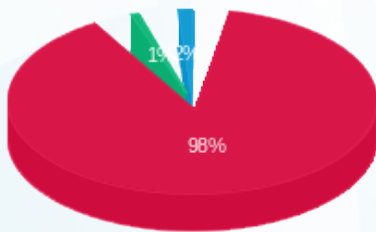

■ פסגה (119.98 ₪)
 ■ גבע (1.03 ₪)
 ■ שפל (1.90 ₪)

הסטוריית צריכה בקוט"ש

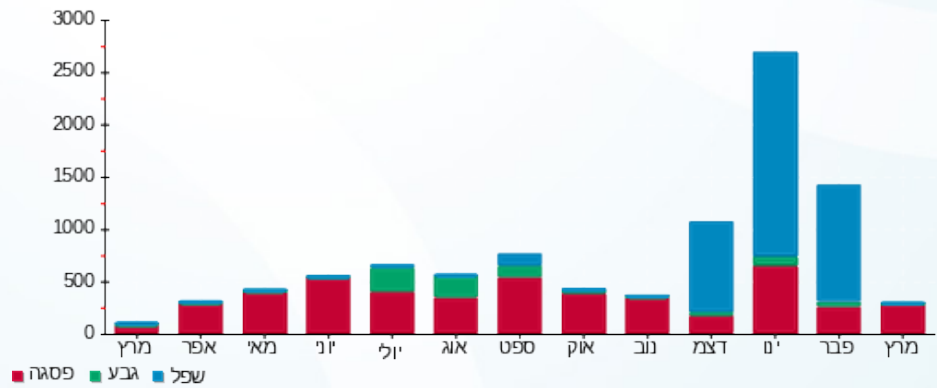

07/04/20

תאריך הפקה:

שם דייר: 2010431 קומה 4 - פלמינגו אי.אן.אר.בעמ

31/03/20

תאריך קריאה נוכחי:

שם אתר: מגדלי בסר

01/03/20

תאריך קריאה קודמת:

לקוח/ה נכבד/ה, אנו מתכבדים להגיש את חישוב צריכת החשמל לתקופה **01/03/20 - 31/03/20**:

2010431 קומה 4 - פלמינגו אי.אן.אר.בעמ - 6 - 00025057(0x0)

סוג תעריף	סוג צריכה	קריאה קודמת	קריאה נוכחית	סה"כ צריכה בקוט"ש	מחיר לקוט"ש בא"ג	סה"כ לתשלום
פרטי חשבון עבור תאריכים:						
777	פסגה	01/03/20	31/03/20	138.05	45.44	62.73 ₪
778	גבע	24,938.70	24,945.34	6.64	37.65	2.50 ₪
779	שפל	59,179.42	59,186.58	7.16	31.07	2.23 ₪

סה"כ לדייר:

פסגה	גבע	שפל	סה"כ	שיא ביקוש
138.05	6.64	7.16	151.86	8.60
₪ 62.73	₪ 2.50	₪ 2.23	₪ 67.46	

סה"כ צריכה

סה"כ לתשלום

₪ 0.00	תשלום קבוע	
₪ 0.00	תשלום עבור גודל חיבור בKVA (0x0)	
₪ 67.46	סה"כ לתשלום	לא כולל מע"מ

התפלגות חיוב בש"ח לפי תע"ז

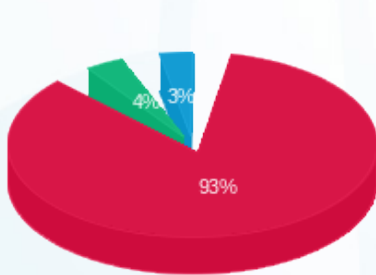

- פסגה (₪ 62.73)
- גבע (₪ 2.50)
- שפל (₪ 2.23)

הסטוריית צריכה בקוט"ש

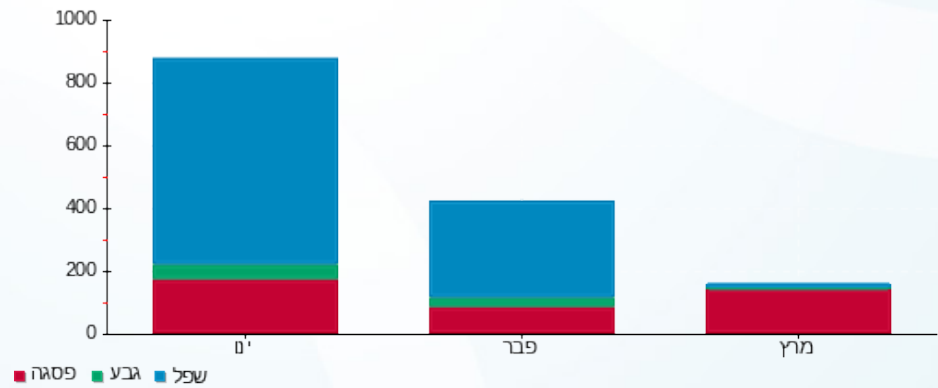

- פסגה
- גבע
- שפל

07/04/20 תאריך הפקה:
 31/03/20 תאריך קריאה נוכחית:
 01/03/20 תאריך קריאה קודמת:

שם דייר: 2010437 קומה 24- מוא מגנה אי.אם בע"מ
 שם אתר: מגדלי בסר

לקוח/ה נכבד/ה, אנו מתכבדים להגיש את חישוב צריכת החשמל לתקופה 01/03/20 - 31/03/20:

2010437 קומה 24- מוא מגנה אי.אם בע"מ - 5 - 00024876(0x0)

סוג תעריף	סוג צריכה	קריאה קודמת	קריאה נוכחית	סה"כ צריכה בקוט"ש	מחיר לקוט"ש בא"ג	סה"כ לתשלום
פרטי חשבון עבור תאריכים:						
777	פסגה	01/03/20	31/03/20	72.58	45.44	32.98 ₪
778	גבע	1,436.68	1,446.93	10.25	37.65	3.86 ₪
779	שפל	7,446.23	7,460.79	14.56	31.07	4.52 ₪

סה"כ לדייר:

פסגה	גבע	שפל	סה"כ	שיא ביקוש
72.58	10.25	14.56	97.40	2.13
32.98 ₪	3.86 ₪	4.52 ₪	41.37 ₪	

סה"כ צריכה
 סה"כ לתשלום

0.00 ₪	תשלום קבוע	
0.00 ₪	תשלום עבור גודל חיבור בKVA (0x0)	
41.37 ₪	סה"כ לתשלום	לא כולל מע"מ

התפלגות חיוב בש"ח לפי תע"ז

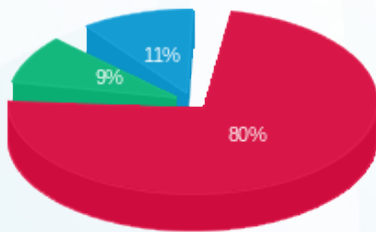

■ פסגה (32.98 ₪)
 ■ גבע (3.86 ₪)
 ■ שפל (4.52 ₪)

הסטוריית צריכה בקוט"ש

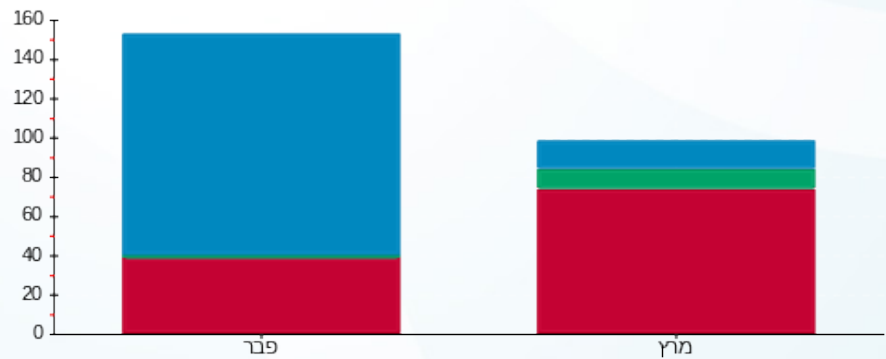

■ פסגה ■ גבע ■ שפל





07/04/20

תאריך הפקדה:

שם דייר: 2010440 קומה 23 - סקאלה ד.מ בע"מ

31/03/20

תאריך קריאה נוכחית:

שם אתר: מגדלי בסר

01/03/20

תאריך קריאה קודמת:

לקוח/ה נכבד/ה, אנו מתכבדים להגיש את חישוב צריכת החשמל לתקופה 01/03/20 - 31/03/20:

2010440 קומה 23 - סקאלה ד.מ בע"מ - 1 - 00024876(0x0)

סוג תעריף	סוג צריכה	קריאה קודמת	קריאה נוכחית	סה"כ צריכה בקוט"ש	מחיר לקוט"ש בא"ג	סה"כ לתשלום
פרטי חשבון עבור תאריכים:						
777	פסגה	01/03/20	31/03/20	84.18	45.44	38.25 ₪
778	גבע	17,432.58	17,443.36	10.78	37.65	4.06 ₪
779	שפל	11,417.89	11,439.50	21.60	31.07	6.71 ₪

סה"כ לדייר:

פסגה	גבע	שפל	סה"כ	שיא ביקוש
84.18	10.78	21.60	116.57	2.94
₪ 38.25	₪ 4.06	₪ 6.71	₪ 49.03	

סה"כ צריכה

סה"כ לתשלום

₪ 0.00	תשלום קבוע	
₪ 0.00	תשלום עבור גודל חיבור בKVA (0x0)	
₪ 49.03	סה"כ לתשלום	לא כולל מע"מ

התפלגות חיוב בש"ח לפי תעו"ז

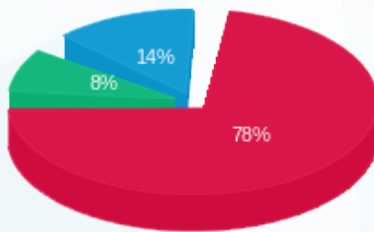

- פסגה (₪ 38.25)
- גבע (₪ 4.06)
- שפל (₪ 6.71)

הסטוריית צריכה בקוט"ש

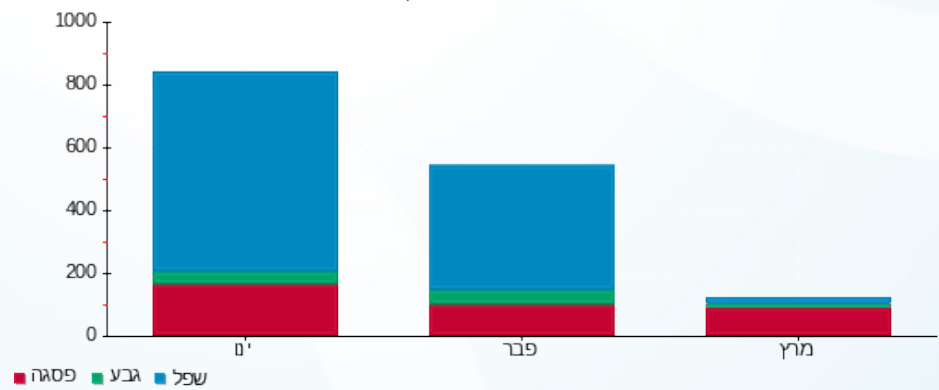

07/04/20

תאריך הפקה:

שם דייר: 2010444 קומה 9- א.ע הורוביץ ניהול ואחזקות בעמ
שם אתר: מגדלי בסר

31/03/20

תאריך קריאה נוכחית:

01/03/20

תאריך קריאה קודמת:

לקוח/ה נכבד/ה, אנו מתכבדים להגיש את חישוב צריכת החשמל לתקופה 01/03/20 - 31/03/20:

2010444 קומה 9- א.ע הורוביץ - 4 - (0x0)00024875

סוג תעריף	סוג צריכה	קריאה קודמת	קריאה נוכחית	סה"כ צריכה בקוט"ש	מחיר לקוט"ש בא"ג	סה"כ לתשלום
פרטי חשבון עבור תאריכים:						
777	פסגה	01/03/20	31/03/20	237.17	45.44	107.77 ₪
778	גבע	6,848.69	6,849.24	0.55	37.65	0.21 ₪
779	שפל	7,956.53	7,959.71	3.18	31.07	0.99 ₪

סה"כ לדייר:

פסגה	גבע	שפל	סה"כ	שיא ביקוש
237.17	0.55	3.18	240.90	11.28
107.77 ₪	0.21 ₪	0.99 ₪	108.97 ₪	

סה"כ צריכה

סה"כ לתשלום

0.00 ₪	תשלום קבוע	
0.00 ₪	תשלום עבור גודל חיבור בKVA (0x0)	
108.97 ₪	סה"כ לתשלום	לא כולל מע"מ

התפלגות חיוב בש"ח לפי תע"ז

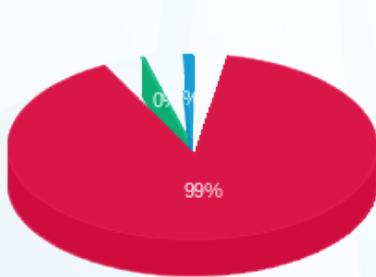

- פסגה (107.77 ₪) 99%
- גבע (0.21 ₪) 0.21%
- שפל (0.99 ₪) 0.8%

הסטוריית צריכה בקוט"ש

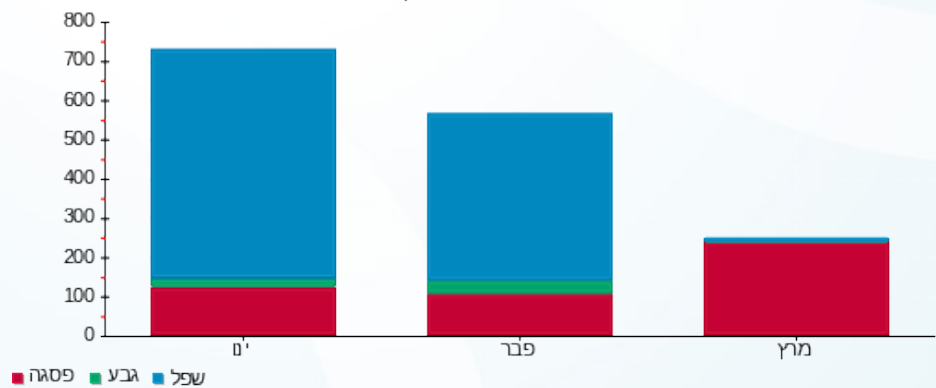

- פסגה
- גבע
- שפל

07/04/20

תאריך הפקה:

שם דייר: 2010449 קומה 4 - בלו פפר שיווק בע"מ

31/03/20

תאריך קריאה נוכחית:

שם אתר: מגדלי בסר

01/03/20

תאריך קריאה קודמת:

לקוח/ה נכבד/ה, אנו מתכבדים להגיש את חישוב צריכת החשמל לתקופה 01/03/20 - 31/03/20:

2010449 קומה 4 - בלו פפר שיווק בע"מ - 8 - 00025057(0x0)

סוג תעריף	סוג צריכה	קריאה קודמת	קריאה נוכחית	סה"כ צריכה בקוט"ש	מחיר לקוט"ש בא"ג	סה"כ לתשלום
פרטי חשבון עבור תאריכים:						
777	פסגה	01/03/20	31/03/20	1.54	45.44	70.70 ₪
778	גבע	2,471.58	2,472.15	0.57	37.65	21.021 ₪
779	שפל	6,078.69	6,080.18	1.49	31.07	46.046 ₪

סה"כ לדייר:

פסגה	גבע	שפל	סה"כ	שיא ביקוש
1.54	0.57	1.49	3.60	0.006
70.70 ₪	21.021 ₪	46.046 ₪	138.767 ₪	

סה"כ צריכה
סה"כ לתשלום

70.70 ₪	תשלום קבוע	
70.70 ₪	תשלום עבור גודל חיבור בKVA (0x0)	
138.767 ₪	סה"כ לתשלום	לא כולל מע"מ

התפלגות חיוב בש"ח לפי תע"ז

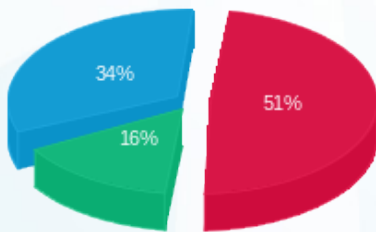

פסגה (0.70 ש"ח)
גבע (0.21 ש"ח)
שפל (0.46 ש"ח)

הסטוריית צריכה בקוט"ש

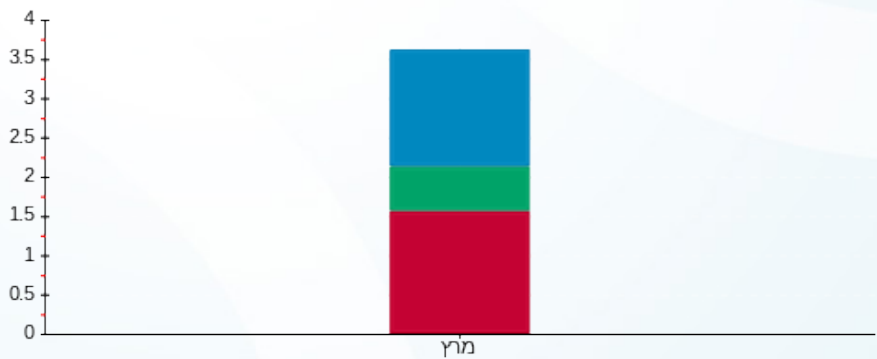

פסגה גבע שפל

07/04/20 תאריך הפקה:
 31/03/20 תאריך קריאה נוכחי:
 01/03/20 תאריך קריאה קודמת:

שם דייר: 201063 קומה 10-קומפדיה
 שם אתר: מגדלי בסר

לקוח/ה נכבד/ה, אנו מתכבדים להגיש את חישוב צריכת החשמל לתקופה 01/03/20 - 31/03/20:

201063 קומה 10-קומפדיה - 3 - 00024875(0x0)

סוג תעריף	סוג צריכה	קריאה קודמת	קריאה נוכחית	סה"כ צריכה בקוט"ש	מחיר לקוט"ש בא"ג	סה"כ לתשלום
פרטי חשבון עבור תאריכים:						
777	פסגה	01/03/20	31/03/20	0.002	45.44	0.00 ₪
778	גבע	11,512.40	11,512.40	0.001	37.65	0.00 ₪
779	שפל	8,421.45	8,421.45	0.00	31.07	0.00 ₪

סה"כ לדייר:

פסגה	גבע	שפל	סה"כ	שיא ביקוש
0.002	0.001	0.00	0.003	0.002
0.00 ₪	0.00 ₪	0.00 ₪	0.00 ₪	

סה"כ צריכה
 סה"כ לתשלום

0.00 ₪	תשלום קבוע	
0.00 ₪	תשלום עבור גודל חיבור בKVA (0x0)	
0.00 ₪	סה"כ לתשלום	לא כולל מע"מ

התפלגות חיוב בש"ח לפי תעו"ז

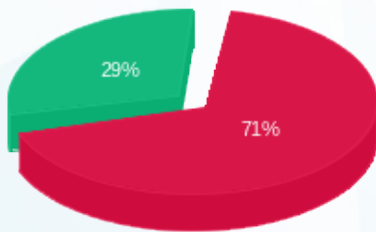

פסגה (0.0009 ₪)
 גבע (0.0004 ₪)
 שפל (0.00 ₪)

הסטוריית צריכה בקוט"ש

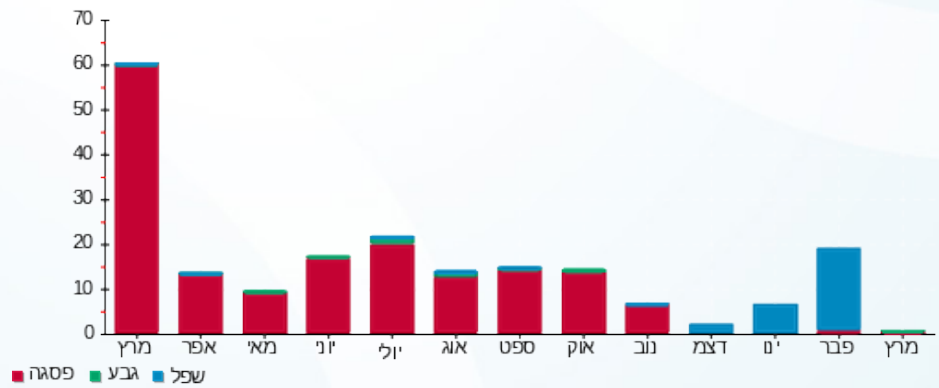



07/04/20

תאריך הפקדה:

שם דייר: 201063 קומה 6-קומפדיה

31/03/20

תאריך קריאה נוכחית:

שם אתר: מגדלי בסר

01/03/20

תאריך קריאה קודמת:

לקוח/ה נכבד/ה, אנו מתכבדים להגיש את חישוב צריכת החשמל לתקופה 01/03/20 - 31/03/20:

201063 קומה 6-קומפדיה - 2 - (0x0)00024879

סוג תעריף	סוג צריכה	קריאה קודמת	קריאה נוכחית	סה"כ צריכה בקוט"ש	מחיר לקוט"ש בא"ג	סה"כ לתשלום
פרטי חשבון עבור תאריכים:						
777	פסגה	01/03/20	31/03/20	9.26	45.44	4.21 ₪
778	גבע	8,023.14	8,023.15	0.009	37.65	0.00 ₪
779	שפל	9,998.68	9,998.68	0.00	31.07	0.00 ₪

סה"כ לדייר:

פסגה	גבע	שפל	סה"כ	שיא ביקוש
9.26	0.009	0.00	9.27	1.84
4.21 ₪	0.00 ₪	0.00 ₪	4.21 ₪	

סה"כ צריכה

סה"כ לתשלום

0.00 ₪	תשלום קבוע	
0.00 ₪	תשלום עבור גודל חיבור בKVA (0x0)	
4.21 ₪	סה"כ לתשלום	לא כולל מע"מ

התפלגות חיוב בש"ח לפי תעו"ז

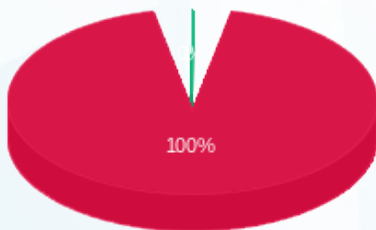

- פסגה (4.21 ₪)
- גבע (0.003 ₪)
- שפל (0.00 ₪)

הסטוריית צריכה בקוט"ש

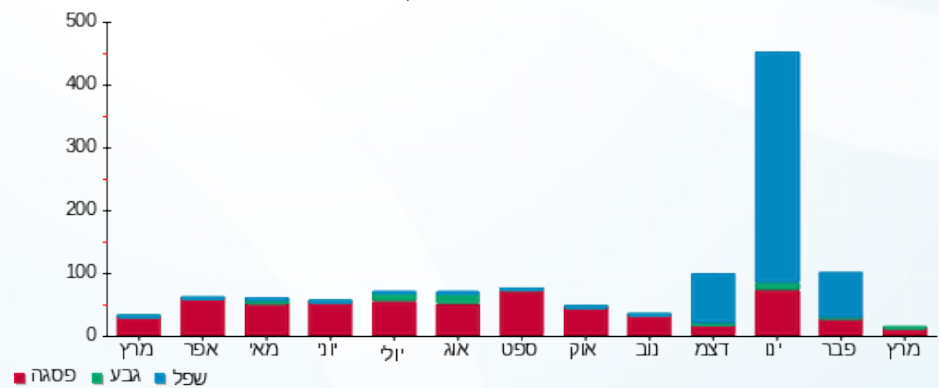



07/04/20

תאריך הפקה:

שם דייר: 201089 קומה 9- סטרשנוב, קלדרון (תוספת)

31/03/20

תאריך קריאה נוכחית:

שם אתר: מגדלי בסר

01/03/20

תאריך קריאה קודמת:

לקוח/ה נכבד/ה, אנו מתכבדים להגיש את חישוב צריכת החשמל לתקופה 01/03/20 - 31/03/20:

201089 קומה 9- סטרשנוב, קלדרון (תוספת) - 3 - 00024886(0x0)

סוג תעריף	סוג צריכה	קריאה קודמת	קריאה נוכחית	סה"כ צריכה בקוט"ש	מחיר לקוט"ש בא"ג	סה"כ לתשלום
פרטי חשבון עבור תאריכים:						
777	פסגה	01/03/20	31/03/20	82.59	45.44	37.53 ₪
778	גבע	5,934.31	5,956.64	22.34	37.65	8.41 ₪
779	שפל	5,457.74	5,534.04	76.30	31.07	23.71 ₪

סה"כ לדייר:

פסגה	גבע	שפל	סה"כ	שיא ביקוש
82.59	22.34	76.30	181.23	5.99
₪ 37.53	₪ 8.41	₪ 23.71	₪ 69.65	

סה"כ צריכה

סה"כ לתשלום

₪ 0.00	תשלום קבוע	
₪ 0.00	תשלום עבור גודל חיבור בKVA (0x0)	
₪ 69.65	סה"כ לתשלום	לא כולל מע"מ

התפלגות חיוב בש"ח לפי תעו"ז

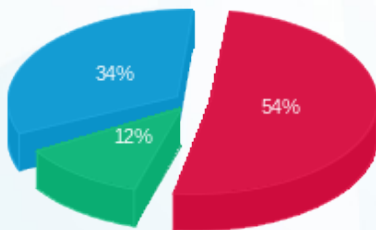

פסגה (₪ 37.53) ■
גבע (₪ 8.41) ■
שפל (₪ 23.71) ■

הסטוריית צריכה בקוט"ש

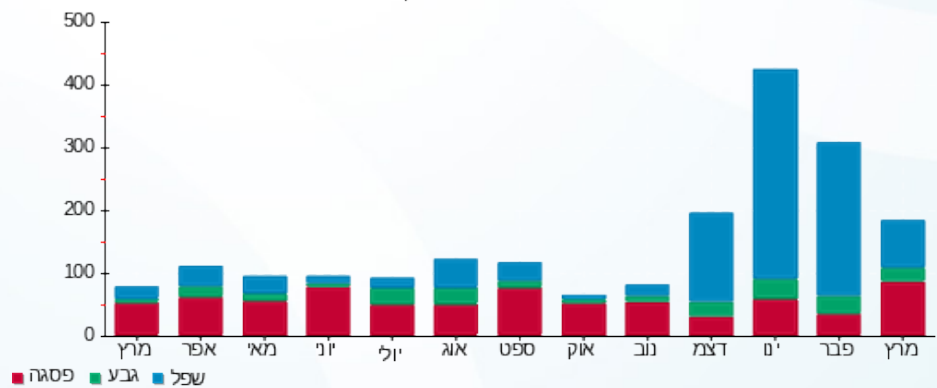



07/04/20

תאריך הפקדה:

שם דייר: 210073 קומה 20-שפיצר+מור

31/03/20

תאריך קריאה נוכחית:

שם אתר: מגדלי בסר

01/03/20

תאריך קריאה קודמת:

לקוח/ה נכבד/ה, אנו מתכבדים להגיש את חישוב צריכת החשמל לתקופה 01/03/20 - 31/03/20:

210073 קומה 20-שפיצר+מור - 5 - 00024871(0x0)

סוג תעריף	סוג צריכה	קריאה קודמת	קריאה נוכחית	סה"כ צריכה בקוט"ש	מחיר לקוט"ש בא"ג	סה"כ לתשלום
פרטי חשבון עבור תאריכים:						
777	פסגה	01/03/20	31/03/20	305.17	45.44	138.67 ₪
778	גבע	11,406.06	11,431.10	25.04	37.65	9.43 ₪
779	שפל	13,001.22	13,002.54	1.32	31.07	0.41 ₪

סה"כ לדייר:

פסגה	גבע	שפל	סה"כ	שיא ביקוש
305.17	25.04	1.32	331.53	6.12
138.67 ₪	9.43 ₪	0.41 ₪	148.51 ₪	

סה"כ צריכה

סה"כ לתשלום

0.00 ₪	תשלום קבוע	
0.00 ₪	תשלום עבור גודל חיבור בKVA (0x0)	
148.51 ₪	סה"כ לתשלום	לא כולל מע"מ

התפלגות חיוב בש"ח לפי תעו"ז

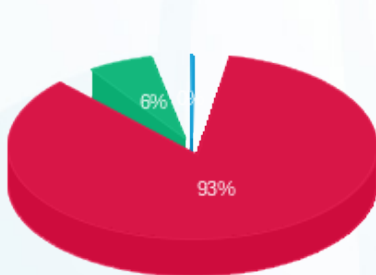

- פסגה (138.67 ₪)
- גבע (9.43 ₪)
- שפל (0.41 ₪)

הסטוריית צריכה בקוט"ש

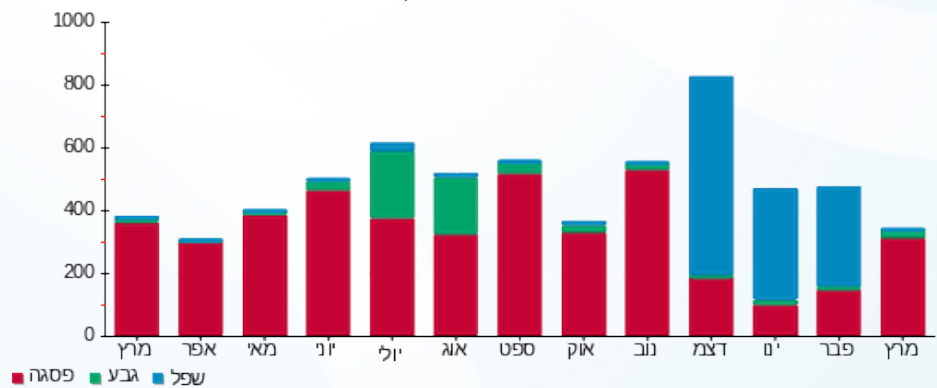



07/04/20

תאריך הפקה:

שם דייר: 210303 קומה 24-ד.ר חיזוק ובינוי

31/03/20

תאריך קריאה נוכחית:

שם אתר: מגדלי בסר

01/03/20

תאריך קריאה קודמת:

לקוח/ה נכבד/ה, אנו מתכבדים להגיש את חישוב צריכת החשמל לתקופה 01/03/20 - 31/03/20:

IVG GROUP - (0x0)00024871 - 8-24 קומה 210303

סה"כ לתשלום	מחיר לקוט"ש בא"ג	סה"כ צריכה בקוט"ש	קריאה נוכחית	קריאה קודמת	סוג צריכה	סוג תעריף
			31/03/20	01/03/20		פרטי חשבון עבור תאריכים:
1.51 ₪	45.44	3.32	6,252.30	6,248.99	פסגה	777
-0.00 ₪	37.65	-0.01	657.34	657.35	גבע	778
-0.02 ₪	31.07	-0.07	5,001.09	5,001.17	שפל	779

סה"כ לדייר:

שיא ביקוש	סה"כ	שפל	גבע	פסגה
0.30	3.23	-0.07	-0.01	3.32
	1.48 ₪	1.48 ₪	-0.00 ₪	1.51 ₪

סה"כ צריכה

סה"כ לתשלום

0.00 ₪	תשלום קבוע	
0.00 ₪	תשלום עבור גודל חיבור בKVA (0x0)	
1.48 ₪	סה"כ לתשלום	לא כולל מע"מ

התפלגות חיוב בש"ח לפי תעו"ז

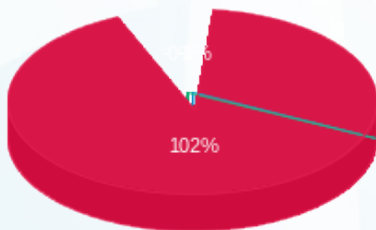

- פסגה (1.51 ₪)
- גבע (-0.004 ₪)
- שפל (-0.02 ₪)

הסטוריית צריכה בקוט"ש

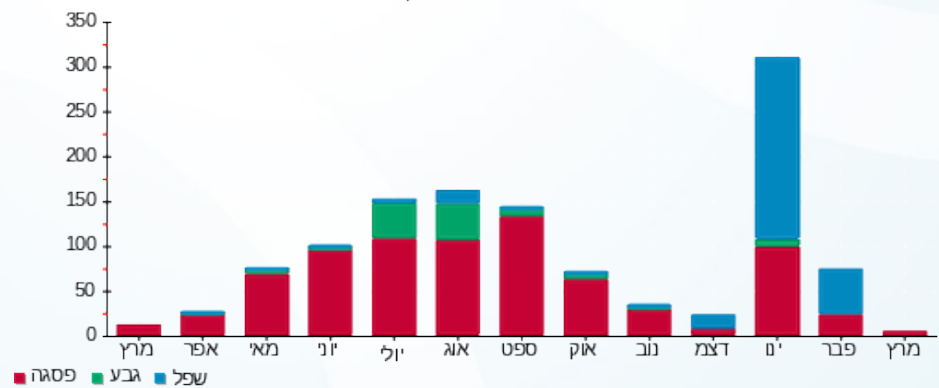



07/04/20

תאריך הפקה:

שם דייר: 210356 קומה 11-שותפים בינאריים בעמ

31/03/20

תאריך קריאה נוכחית:

שם אתר: מגדלי בסר

01/03/20

תאריך קריאה קודמת:

לקוח/ה נכבד/ה, אנו מתכבדים להגיש את חישוב צריכת החשמל לתקופה 01/03/20 - 31/03/20:

210356 קומה 11-שותפים בינאריים בעמ - 8 - 00024882(0x0)

סוג תעריף	סוג צריכה	קריאה קודמת	קריאה נוכחית	סה"כ צריכה בקוט"ש	מחיר לקוט"ש בא"ג	סה"כ לתשלום
פרטי חשבון עבור תאריכים:						
777	פסגה	01/03/20	31/03/20	55.72	45.44	25.32 ₪
778	גבע	3,260.37	3,261.22	0.85	37.65	0.32 ₪
779	שפל	6,805.98	6,806.92	0.94	31.07	0.29 ₪

סה"כ לדייר:

פסגה	גבע	שפל	סה"כ	שיא ביקוש
55.72	0.85	0.94	57.51	4.12
25.32 ₪	0.32 ₪	0.29 ₪	25.93 ₪	

סה"כ צריכה

סה"כ לתשלום

0.00 ₪	תשלום קבוע	
0.00 ₪	תשלום עבור גודל חיבור בKVA (0x0)	
25.93 ₪	סה"כ לתשלום	לא כולל מע"מ

התפלגות חיוב בש"ח לפי תעו"ז

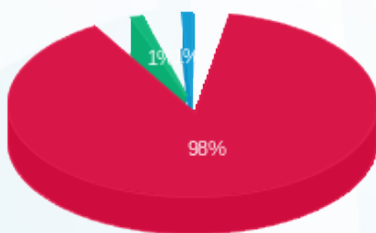

■ פסגה (25.32 ₪)
■ גבע (0.32 ₪)
■ שפל (0.29 ₪)

הסטוריית צריכה בקוט"ש

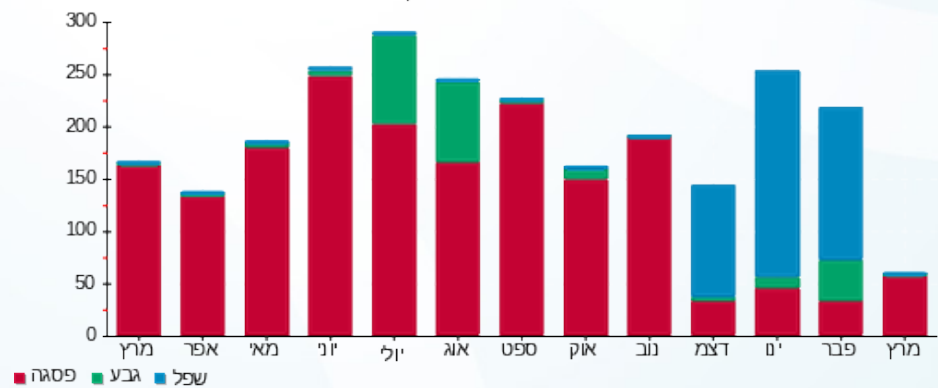



07/04/20

תאריך הפקדה:

שם דייר: 21362 קומה 7-אילן קנר+שמעוני

31/03/20

תאריך קריאה נוכחית:

שם אתר: מגדלי בסר

01/03/20

תאריך קריאה קודמת:

לקוח/ה נכבד/ה, אנו מתכבדים להגיש את חישוב צריכת החשמל לתקופה 01/03/20 - 31/03/20:

21362 קומה 7-אילן קנר+שמעוני - 6 - (0x0)00024882

סוג תעריף	סוג צריכה	קריאה קודמת	קריאה נוכחית	סה"כ צריכה בקוט"ש	מחיר לקוט"ש בא"ג	סה"כ לתשלום
פרטי חשבון עבור תאריכים:						
777	פסגה	01/03/20	31/03/20	238.39	45.44	108.32 ₪
778	גבע	34,870.36	34,877.64	7.29	37.65	2.74 ₪
779	שפל	33,024.40	33,025.96	1.56	31.07	0.48 ₪

סה"כ לדייר:

פסגה	גבע	שפל	סה"כ	שיא ביקוש
238.39	7.29	1.56	247.24	10.81
108.32 ₪	2.74 ₪	0.48 ₪	111.55 ₪	

סה"כ צריכה

סה"כ לתשלום

0.00 ₪	תשלום קבוע	
0.00 ₪	תשלום עבור גודל חיבור בKVA (0x0)	
111.55 ₪	סה"כ לתשלום	לא כולל מע"מ

התפלגות חיוב בש"ח לפי תע"ז

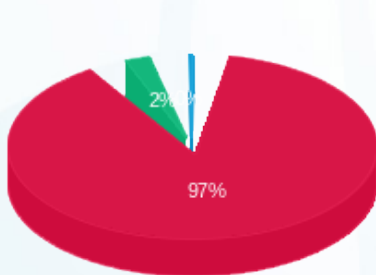

- פסגה (108.32 ₪)
- גבע (2.74 ₪)
- שפל (0.48 ₪)

הסטוריית צריכה בקוט"ש

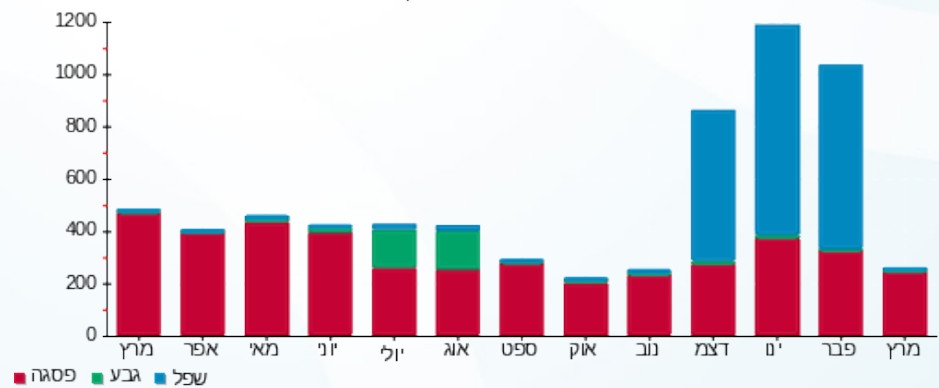

07/04/20 תאריך הפקה:
 31/03/20 תאריך קריאה נוכחית:
 01/03/20 תאריך קריאה קודמת:

שם דייר: יתרת חשמל ציבורי
 שם אתר: מגדלי בסר

לקוח/ה נכבד/ה, אנו מתכבדים להגיש את חישוב צריכת החשמל לתקופה 01/03/20 - 31/03/20:

2010100 קומה 2 - עיריית רמת גן - 1 - 00022794(0x0)

סוג תעריף	סוג צריכה	קריאה קודמת	קריאה נוכחית	סה"כ צריכה בקוט"ש	מחיר לקוט"ש בא"ג	סה"כ לתשלום
פרטי חשבון עבור תאריכים:						
777	פסגה	01/03/20	31/03/20	-41.72	45.44	18.96 ₪
778	גבע	1,431.90	1,432.42	-0.52	37.65	0.20 ₪
779	שפל	5,039.27	5,041.10	-1.83	31.07	0.57 ₪

2010305 קומה 1 - אוזי דגן סוכנות לביטוח - 2 - 00022794(0x0)

סוג תעריף	סוג צריכה	קריאה קודמת	קריאה נוכחית	סה"כ צריכה בקוט"ש	מחיר לקוט"ש בא"ג	סה"כ לתשלום
פרטי חשבון עבור תאריכים:						
777	פסגה	01/03/20	31/03/20	-1,445.13	45.44	656.67 ₪
778	גבע	17,928.62	18,061.08	-132.46	37.65	49.87 ₪
779	שפל	19,610.01	19,610.26	-0.25	31.07	0.08 ₪

2010096 קומה 3 - עופר שי - 3 - 00022794(0x0)

סוג תעריף	סוג צריכה	קריאה קודמת	קריאה נוכחית	סה"כ צריכה בקוט"ש	מחיר לקוט"ש בא"ג	סה"כ לתשלום
פרטי חשבון עבור תאריכים:						
777	פסגה	01/03/20	31/03/20	-2.95	45.44	1.34 ₪
778	גבע	2,416.09	2,416.09	-0.002	37.65	0.00 ₪
779	שפל	2,870.11	2,870.12	-0.009	31.07	0.00 ₪

2010346 קומה 3 - א. אראל יעוץ חשבונאי - 4 - 00022794(0x0)

סוג תעריף	סוג צריכה	קריאה קודמת	קריאה נוכחית	סה"כ צריכה בקוט"ש	מחיר לקוט"ש בא"ג	סה"כ לתשלום
פרטי חשבון עבור תאריכים:						
777	פסגה	01/03/20	31/03/20	-12.18	45.44	5.53 ₪
778	גבע	1,179.33	1,179.33	-0.002	37.65	0.00 ₪
779	שפל	2,776.19	2,776.19	0.00	31.07	0.00 ₪



2010095 קומה 3 - עו"ד לימור אסרף - 5 - 00022794(0x0)

סוג תעריף	סוג צריכה	קריאה קודמת	קריאה נוכחית	סה"כ צריכה בקוט"ש	מחיר לקוט"ש בא"ג	סה"כ לתשלום
פרטי חשבון עבור תאריכים:						
777	פסגה	01/03/20	31/03/20	-0.07	45.44	1,404.17
778	גבע	474.61	474.65	-0.04	37.65	1,404.10
779	שפל	1,224.64	1,224.73	-0.09	31.07	474.61

2010340 קומה 3 - מאירוביץ יחסי ציבור - 6 - 00022794(0x0)

סוג תעריף	סוג צריכה	קריאה קודמת	קריאה נוכחית	סה"כ צריכה בקוט"ש	מחיר לקוט"ש בא"ג	סה"כ לתשלום
פרטי חשבון עבור תאריכים:						
777	פסגה	01/03/20	31/03/20	-35.73	45.44	3,739.54
778	גבע	1,773.19	1,773.20	-0.005	37.65	3,703.81
779	שפל	3,192.42	3,192.43	-0.004	31.07	1,773.19

2010373 קומה 3 - רותם גל - 7 - 00022794(0x0)

סוג תעריף	סוג צריכה	קריאה קודמת	קריאה נוכחית	סה"כ צריכה בקוט"ש	מחיר לקוט"ש בא"ג	סה"כ לתשלום
פרטי חשבון עבור תאריכים:						
777	פסגה	01/03/20	31/03/20	-5.03	45.44	1,680.62
778	גבע	804.54	806.46	-1.92	37.65	1,675.59
779	שפל	1,266.20	1,266.52	-0.32	31.07	806.46

2010112 קומה 3 - הדר פייס - 8 - 00022794(0x0)

סוג תעריף	סוג צריכה	קריאה קודמת	קריאה נוכחית	סה"כ צריכה בקוט"ש	מחיר לקוט"ש בא"ג	סה"כ לתשלום
פרטי חשבון עבור תאריכים:						
777	פסגה	01/03/20	31/03/20	-0.18	45.44	4,678.70
778	גבע	2,122.27	2,122.47	-0.21	37.65	4,678.51
779	שפל	1,899.05	1,899.70	-0.65	31.07	2,122.47

לוח משאבות ומפוחים - גג מערב - 1 - 00024530(0x0)

סוג תעריף	סוג צריכה	קריאה קודמת	קריאה נוכחית	סה"כ צריכה בקוט"ש	מחיר לקוט"ש בא"ג	סה"כ לתשלום
פרטי חשבון עבור תאריכים:						
777	פסגה	01/03/20	31/03/20	-9,251.90	45.44	2,247,797.32
778	גבע	1,209,134.77	1,211,245.34	-2,110.58	37.65	2,238,545.42
779	שפל	1,604,764.27	1,608,933.52	-4,169.25	31.07	1,211,245.34



קומה 3 - 2010195 הוט מובייל - 1 - 00024540(0x0)

סוג תעריף	סוג צריכה	קריאה קודמת	קריאה נוכחית	סה"כ צריכה בקוט"ש	מחיר לקוט"ש בא"ג	סה"כ לתשלום
פרטי חשבון עבור תאריכים:						
777	פסגה	01/03/20	31/03/20	0.00	45.44	17,756.62
778	גבע	7,410.23	7,410.23	0.00	37.65	0.00
779	שפל	33,317.88	33,317.88	0.00	31.07	0.00

ראשי מ"א (צילרים 1,3) קומה 25 - 1 - 00024550(0x0)

סוג תעריף	סוג צריכה	קריאה קודמת	קריאה נוכחית	סה"כ צריכה בקוט"ש	מחיר לקוט"ש בא"ג	סה"כ לתשלום
פרטי חשבון עבור תאריכים:						
777	פסגה	01/03/20	31/03/20	-878.52	45.44	6,372,494.60
778	גבע	2,321,047.92	2,321,047.92	0.00	37.65	0.00
779	שפל	2,271,483.76	2,271,506.00	-22.24	31.07	-6.91

ראשי מ"א (צילרים 2,4) קומה 25 - 1 - 00024551(0x0)

סוג תעריף	סוג צריכה	קריאה קודמת	קריאה נוכחית	סה"כ צריכה בקוט"ש	מחיר לקוט"ש בא"ג	סה"כ לתשלום
פרטי חשבון עבור תאריכים:						
777	פסגה	01/03/20	31/03/20	-22,186.56	45.44	6,456,941.60
778	גבע	2,707,282.08	2,711,860.96	-4,578.88	37.65	-1,723.95
779	שפל	3,213,887.76	3,224,268.04	-10,380.28	31.07	-3,225.15

קומה 17 - מול יהב - 1 - 00024869(0x0)

סוג תעריף	סוג צריכה	קריאה קודמת	קריאה נוכחית	סה"כ צריכה בקוט"ש	מחיר לקוט"ש בא"ג	סה"כ לתשלום
פרטי חשבון עבור תאריכים:						
777	פסגה	01/03/20	31/03/20	-156.90	45.44	49,665.66
778	גבע	23,340.78	23,358.34	-17.55	37.65	-6.61
779	שפל	24,155.04	24,196.11	-41.07	31.07	-12.76

קומה 16 הררי - טויסטר ושות' - 2 - 00024869(0x0)

סוג תעריף	סוג צריכה	קריאה קודמת	קריאה נוכחית	סה"כ צריכה בקוט"ש	מחיר לקוט"ש בא"ג	סה"כ לתשלום
פרטי חשבון עבור תאריכים:						
777	פסגה	01/03/20	31/03/20	-144.84	45.44	38,671.46
778	גבע	17,042.79	17,057.84	-15.05	37.65	-5.67
779	שפל	21,355.90	21,393.00	-37.10	31.07	-11.53



2010213 קומה 16 - טיקוקי - 3 - 00024869(0x0)

סוג תעריף	סוג צריכה	קריאה קודמת	קריאה נוכחית	סה"כ צריכה בקוט"ש	מחיר לקוט"ש בא"ג	סה"כ לתשלום
פרטי חשבון עבור תאריכים:						
777	פסגה	01/03/20	31/03/20	-89.21	45.44	22,081.82
778	גבע	5,577.43	5,585.20	-7.78	37.65	21,992.61
779	שפל	5,760.31	5,760.47	-0.16	31.07	21,992.61

קומה 14 -דגש הנדסה + פריים מערכות - 4 - 00024869(0x0)

סוג תעריף	סוג צריכה	קריאה קודמת	קריאה נוכחית	סה"כ צריכה בקוט"ש	מחיר לקוט"ש בא"ג	סה"כ לתשלום
פרטי חשבון עבור תאריכים:						
777	פסגה	01/03/20	31/03/20	-401.19	45.44	54,161.85
778	גבע	27,282.39	27,323.29	-40.91	37.65	53,760.66
779	שפל	33,452.31	33,501.66	-49.35	31.07	27,282.39

2010359 קומה 18 - עדין מערכות שתלים - 5 - 00024869(0x0)

סוג תעריף	סוג צריכה	קריאה קודמת	קריאה נוכחית	סה"כ צריכה בקוט"ש	מחיר לקוט"ש בא"ג	סה"כ לתשלום
פרטי חשבון עבור תאריכים:						
777	פסגה	01/03/20	31/03/20	-9.73	45.44	7,726.14
778	גבע	2,344.28	2,345.36	-1.07	37.65	7,716.40
779	שפל	2,647.46	2,648.57	-1.11	31.07	2,344.28

2010335 קומה 18 - בר סלע+ארד+חדש+דוד - 6 - 00024869(0x0)

סוג תעריף	סוג צריכה	קריאה קודמת	קריאה נוכחית	סה"כ צריכה בקוט"ש	מחיר לקוט"ש בא"ג	סה"כ לתשלום
פרטי חשבון עבור תאריכים:						
777	פסגה	01/03/20	31/03/20	-66.90	45.44	20,489.48
778	גבע	5,484.57	5,492.59	-8.02	37.65	20,422.58
779	שפל	11,722.27	11,739.12	-16.86	31.07	5,484.57

2010127 קומה 18 - אביטל - אלון סוכנות ביטוח - 7 - 00024869(0x0)

סוג תעריף	סוג צריכה	קריאה קודמת	קריאה נוכחית	סה"כ צריכה בקוט"ש	מחיר לקוט"ש בא"ג	סה"כ לתשלום
פרטי חשבון עבור תאריכים:						
777	פסגה	01/03/20	31/03/20	-128.09	45.44	28,717.76
778	גבע	9,879.55	9,892.49	-12.94	37.65	28,589.68
779	שפל	16,994.89	17,034.98	-40.09	31.07	9,879.55



קומה 18 - פיגל - פרץ+אקרמן - 8 - (0x0)00024869

סוג תעריף	סוג צריכה	קריאה קודמת	קריאה נוכחית	סה"כ צריכה בקוט"ש	מחיר לקוט"ש בא"ג	סה"כ לתשלום
פרטי חשבון עבור תאריכים:						
777	פסגה	01/03/20	31/03/20	-28.95	45.44	13,680.55
778	גבע	4,470.42	4,472.91	-2.49	37.65	13,651.60
779	שפל	6,917.33	6,918.78	-1.46	31.07	4,472.91
						-0.94
						-0.45

2010375 קומה 17-גיא , גופר יחב - 1 - (0x0)00024870

סוג תעריף	סוג צריכה	קריאה קודמת	קריאה נוכחית	סה"כ צריכה בקוט"ש	מחיר לקוט"ש בא"ג	סה"כ לתשלום
פרטי חשבון עבור תאריכים:						
777	פסגה	01/03/20	31/03/20	-0.11	45.44	9,793.55
778	גבע	3,512.73	3,512.83	-0.09	37.65	9,793.44
779	שפל	7,957.70	7,957.85	-0.16	31.07	3,512.83
						-0.03
						-0.05

2010150 קומה 15 - ברק פרידמן כהן (דרום) - 5 - (0x0)00024870

סוג תעריף	סוג צריכה	קריאה קודמת	קריאה נוכחית	סה"כ צריכה בקוט"ש	מחיר לקוט"ש בא"ג	סה"כ לתשלום
פרטי חשבון עבור תאריכים:						
777	פסגה	01/03/20	31/03/20	-34.51	45.44	16,852.57
778	גבע	6,415.00	6,416.54	-1.54	37.65	16,818.06
779	שפל	7,923.47	7,924.66	-1.19	31.07	6,416.54
						-0.58
						-0.37

2010059 קומה 15 MBOX - 6 - (0x0)00024870

סוג תעריף	סוג צריכה	קריאה קודמת	קריאה נוכחית	סה"כ צריכה בקוט"ש	מחיר לקוט"ש בא"ג	סה"כ לתשלום
פרטי חשבון עבור תאריכים:						
777	פסגה	01/03/20	31/03/20	-100.75	45.44	23,014.63
778	גבע	9,823.23	9,827.55	-4.32	37.65	22,913.88
779	שפל	8,808.75	8,811.92	-3.17	31.07	9,827.55
						-1.63
						-0.98

2010150 קומה 15 - ברק-פרידמן-כהן - 7 - (0x0)00024870

סוג תעריף	סוג צריכה	קריאה קודמת	קריאה נוכחית	סה"כ צריכה בקוט"ש	מחיר לקוט"ש בא"ג	סה"כ לתשלום
פרטי חשבון עבור תאריכים:						
777	פסגה	01/03/20	31/03/20	-18.38	45.44	7,827.09
778	גבע	1,894.97	1,895.64	-0.66	37.65	7,808.71
779	שפל	2,649.74	2,650.01	-0.27	31.07	1,895.64
						-0.25
						-0.08



2010150 קומה 15- ברק, פרידמן, כהן - 8 - (0x0)00024870

סוג תעריף	סוג צריכה	קריאה קודמת	קריאה נוכחית	סה"כ צריכה בקוט"ש	מחיר לקוט"ש בא"ג	סה"כ לתשלום
פרטי חשבון עבור תאריכים:						
777	פסגה	01/03/20	31/03/20	-94.37	45.44	29,554.52
778	גבע	19,137.83	19,157.31	-19.48	37.65	29,460.14
779	שפל	31,902.71	31,950.01	-47.30	31.07	19,137.83
						-42.88
						-7.33
						-14.70

2010020 קומה 19-ו.ק. גולד יעוץ - 1 - (0x0)00024871

סוג תעריף	סוג צריכה	קריאה קודמת	קריאה נוכחית	סה"כ צריכה בקוט"ש	מחיר לקוט"ש בא"ג	סה"כ לתשלום
פרטי חשבון עבור תאריכים:						
777	פסגה	01/03/20	31/03/20	-113.00	45.44	37,658.43
778	גבע	15,876.49	15,888.32	-11.83	37.65	37,545.43
779	שפל	13,283.54	13,314.39	-30.86	31.07	15,876.49
						-51.35
						-4.46
						-9.59

2010377 קומה 19 - גולד+ירוש - 2 - (0x0)00024871

סוג תעריף	סוג צריכה	קריאה קודמת	קריאה נוכחית	סה"כ צריכה בקוט"ש	מחיר לקוט"ש בא"ג	סה"כ לתשלום
פרטי חשבון עבור תאריכים:						
777	פסגה	01/03/20	31/03/20	-237.57	45.44	32,918.36
778	גבע	15,183.87	15,229.34	-45.48	37.65	32,680.78
779	שפל	31,227.91	31,337.37	-109.46	31.07	15,183.87
						-107.95
						-17.12
						-34.01

2010103 קומה 21-סיטינס (קטן) - 3 - (0x0)00024871

סוג תעריף	סוג צריכה	קריאה קודמת	קריאה נוכחית	סה"כ צריכה בקוט"ש	מחיר לקוט"ש בא"ג	סה"כ לתשלום
פרטי חשבון עבור תאריכים:						
777	פסגה	01/03/20	31/03/20	-264.96	45.44	60,749.48
778	גבע	31,306.43	31,387.15	-80.72	37.65	60,484.52
779	שפל	58,930.09	59,116.07	-185.99	31.07	31,306.43
						-120.40
						-30.39
						-57.79

2010103 קומה 21-4 - (0x0)00024871 - ONE

סוג תעריף	סוג צריכה	קריאה קודמת	קריאה נוכחית	סה"כ צריכה בקוט"ש	מחיר לקוט"ש בא"ג	סה"כ לתשלום
פרטי חשבון עבור תאריכים:						
777	פסגה	01/03/20	31/03/20	-366.54	45.44	34,110.41
778	גבע	18,394.45	18,547.29	-152.84	37.65	33,743.88
779	שפל	40,812.53	41,226.81	-414.28	31.07	18,394.45
						-166.55
						-57.55
						-128.72



210073 קומה 20-שפיצר+מור - 5 - (0x0)00024871

סוג תעריף	סוג צריכה	קריאה קודמת	קריאה נוכחית	סה"כ צריכה בקוט"ש	מחיר לקוט"ש בא"ג	סה"כ לתשלום
פרטי חשבון עבור תאריכים:						
777	פסגה	01/03/20	31/03/20	48,029.65	45.44	138.67 ₪
778	גבע	11,406.06	11,431.10	-25.04	37.65	9.43 ₪
779	שפל	13,001.22	13,002.54	-1.32	31.07	0.41 ₪

210355 קומה 25-פירסט אופר בע"מ - 6 - (0x0)00024871

סוג תעריף	סוג צריכה	קריאה קודמת	קריאה נוכחית	סה"כ צריכה בקוט"ש	מחיר לקוט"ש בא"ג	סה"כ לתשלום
פרטי חשבון עבור תאריכים:						
777	פסגה	01/03/20	31/03/20	7,595.36	45.44	1.58 ₪
778	גבע	2,709.97	2,710.06	-0.09	37.65	0.03 ₪
779	שפל	2,878.81	2,878.92	-0.10	31.07	0.03 ₪

210303 קומה 8-24 - IVG GROUP - (0x0)00024871

סוג תעריף	סוג צריכה	קריאה קודמת	קריאה נוכחית	סה"כ צריכה בקוט"ש	מחיר לקוט"ש בא"ג	סה"כ לתשלום
פרטי חשבון עבור תאריכים:						
777	פסגה	01/03/20	31/03/20	6,252.30	45.44	1.51 ₪
778	גבע	657.35	657.34	0.01	37.65	0.00 ₪
779	שפל	5,001.17	5,001.09	0.07	31.07	0.02 ₪

2010174 קומה 8 - בכורה - 1 - (0x0)00024875

סוג תעריף	סוג צריכה	קריאה קודמת	קריאה נוכחית	סה"כ צריכה בקוט"ש	מחיר לקוט"ש בא"ג	סה"כ לתשלום
פרטי חשבון עבור תאריכים:						
777	פסגה	01/03/20	31/03/20	8,647.49	45.44	0.00 ₪
778	גבע	2,593.84	2,593.84	0.00	37.65	0.00 ₪
779	שפל	3,268.59	3,268.59	0.00	31.07	0.00 ₪

2010129 קומה 10 וקנין אלימלך ושות' - 2 - (0x0)00024875

סוג תעריף	סוג צריכה	קריאה קודמת	קריאה נוכחית	סה"כ צריכה בקוט"ש	מחיר לקוט"ש בא"ג	סה"כ לתשלום
פרטי חשבון עבור תאריכים:						
777	פסגה	01/03/20	31/03/20	7,857.23	45.44	22.33 ₪
778	גבע	4,891.96	4,896.79	-4.83	37.65	1.82 ₪
779	שפל	3,918.87	3,922.18	-3.31	31.07	1.03 ₪





201063 קומה 10-קומפדיה - 3 - (0x0)00024875

סוג תעריף	סוג צריכה	קריאה קודמת	קריאה נוכחית	סה"כ צריכה בקוט"ש	מחיר לקוט"ש בא"ג	סה"כ לתשלום
פרטי חשבון עבור תאריכים:						
777	פסגה	01/03/20	31/03/20	-0.002	45.44	16,914.54 ₪
778	גבע	11,512.40	11,512.40	-0.001	37.65	11,512.40 ₪
779	שפל	8,421.45	8,421.45	0.00	31.07	8,421.45 ₪

2010381 קומה 9-הדלי - 4 - (0x0)00024875

סוג תעריף	סוג צריכה	קריאה קודמת	קריאה נוכחית	סה"כ צריכה בקוט"ש	מחיר לקוט"ש בא"ג	סה"כ לתשלום
פרטי חשבון עבור תאריכים:						
777	פסגה	01/03/20	31/03/20	-237.17	45.44	19,863.61 ₪
778	גבע	6,848.69	6,849.24	-0.55	37.65	6,849.24 ₪
779	שפל	7,956.53	7,959.71	-3.18	31.07	7,959.71 ₪

2010063 קומה 10-קומפדיה - 5 - (0x0)00024875

סוג תעריף	סוג צריכה	קריאה קודמת	קריאה נוכחית	סה"כ צריכה בקוט"ש	מחיר לקוט"ש בא"ג	סה"כ לתשלום
פרטי חשבון עבור תאריכים:						
777	פסגה	01/03/20	31/03/20	-145.54	45.44	38,363.80 ₪
778	גבע	15,221.67	15,255.38	-33.72	37.65	15,255.38 ₪
779	שפל	23,743.35	23,829.31	-85.96	31.07	23,829.31 ₪

2010343 קומה 10-ג.מצגר - 6 - (0x0)00024875

סוג תעריף	סוג צריכה	קריאה קודמת	קריאה נוכחית	סה"כ צריכה בקוט"ש	מחיר לקוט"ש בא"ג	סה"כ לתשלום
פרטי חשבון עבור תאריכים:						
777	פסגה	01/03/20	31/03/20	-12.70	45.44	5,684.09 ₪
778	גבע	1,035.37	1,035.51	-0.15	37.65	1,035.51 ₪
779	שפל	1,118.46	1,118.49	-0.02	31.07	1,118.49 ₪

2010126 קומה 11 - הורביץ, אבו אוזן עו"ד - 7 - (0x0)00024875

סוג תעריף	סוג צריכה	קריאה קודמת	קריאה נוכחית	סה"כ צריכה בקוט"ש	מחיר לקוט"ש בא"ג	סה"כ לתשלום
פרטי חשבון עבור תאריכים:						
777	פסגה	01/03/20	31/03/20	-122.31	45.44	24,863.81 ₪
778	גבע	9,224.19	9,250.57	-26.39	37.65	9,250.57 ₪
779	שפל	20,062.63	20,156.99	-94.36	31.07	20,156.99 ₪



2010117 קומה 11 - א.א חשבונאים - 8 - 00024875(0x0)

סוג תעריף	סוג צריכה	קריאה קודמת	קריאה נוכחית	סה"כ צריכה בקוט"ש	מחיר לקוט"ש בא"ג	סה"כ לתשלום
פרטי חשבון עבור תאריכים:						
777	פסגה	01/03/20	31/03/20	-28.06	45.44	12.75 ₪
778	גבע	1,583.79	1,583.91	-0.11	37.65	0.04 ₪
779	שפל	2,078.47	2,079.92	-1.45	31.07	0.45 ₪

2010313 קומה 23 - אלקטרה אפ.אמ. - 1 - 00024876(0x0)

סוג תעריף	סוג צריכה	קריאה קודמת	קריאה נוכחית	סה"כ צריכה בקוט"ש	מחיר לקוט"ש בא"ג	סה"כ לתשלום
פרטי חשבון עבור תאריכים:						
777	פסגה	01/03/20	31/03/20	-84.18	45.44	38.25 ₪
778	גבע	17,432.58	17,443.36	-10.78	37.65	4.06 ₪
779	שפל	11,417.89	11,439.50	-21.60	31.07	6.71 ₪

2010313 קומה 23-אלישייב+אינפניטי+נכסים - 2 - 00024876(0x0)

סוג תעריף	סוג צריכה	קריאה קודמת	קריאה נוכחית	סה"כ צריכה בקוט"ש	מחיר לקוט"ש בא"ג	סה"כ לתשלום
פרטי חשבון עבור תאריכים:						
777	פסגה	01/03/20	31/03/20	-18.16	45.44	8.25 ₪
778	גבע	4,224.01	4,224.72	-0.71	37.65	0.27 ₪
779	שפל	11,287.17	11,289.67	-2.49	31.07	0.77 ₪

2010313 קומה 24-אלקטרה אפ.אמ. - 3 - 00024876(0x0)

סוג תעריף	סוג צריכה	קריאה קודמת	קריאה נוכחית	סה"כ צריכה בקוט"ש	מחיר לקוט"ש בא"ג	סה"כ לתשלום
פרטי חשבון עבור תאריכים:						
777	פסגה	01/03/20	31/03/20	-286.51	45.44	130.19 ₪
778	גבע	16,080.61	16,118.82	-38.21	37.65	14.39 ₪
779	שפל	15,141.45	15,239.54	-98.09	31.07	30.48 ₪

2010137 קומה 22-עו"ד אנגלסמן - 4 - 00024876(0x0)

סוג תעריף	סוג צריכה	קריאה קודמת	קריאה נוכחית	סה"כ צריכה בקוט"ש	מחיר לקוט"ש בא"ג	סה"כ לתשלום
פרטי חשבון עבור תאריכים:						
777	פסגה	01/03/20	31/03/20	-8.86	45.44	4.03 ₪
778	גבע	3,225.82	3,226.13	-0.31	37.65	0.12 ₪
779	שפל	3,168.10	3,168.74	-0.64	31.07	0.20 ₪



2010328 קומה 24 - אקספלור טק - 5 - (0x0)00024876

סוג תעריף	סוג צריכה	קריאה קודמת	קריאה נוכחית	סה"כ צריכה בקוט"ש	מחיר לקוט"ש בא"ג	סה"כ לתשלום
פרטי חשבון עבור תאריכים:						
777	פסגה	01/03/20	31/03/20	-72.58	45.44	₪ -32.98
778	גבע	1,436.68	1,446.93	-10.25	37.65	₪ -3.86
779	שפל	7,446.23	7,460.79	-14.56	31.07	₪ -4.52

2010027 קומה 22 - פידליטי - 6 - (0x0)00024876

סוג תעריף	סוג צריכה	קריאה קודמת	קריאה נוכחית	סה"כ צריכה בקוט"ש	מחיר לקוט"ש בא"ג	סה"כ לתשלום
פרטי חשבון עבור תאריכים:						
777	פסגה	01/03/20	31/03/20	-72.72	45.44	₪ -33.04
778	גבע	14,188.08	14,210.29	-22.22	37.65	₪ -8.36
779	שפל	16,562.02	16,617.46	-55.44	31.07	₪ -17.23

2010131 קומה 22-קדמור מהנדסים - 7 - (0x0)00024876

סוג תעריף	סוג צריכה	קריאה קודמת	קריאה נוכחית	סה"כ צריכה בקוט"ש	מחיר לקוט"ש בא"ג	סה"כ לתשלום
פרטי חשבון עבור תאריכים:						
777	פסגה	01/03/20	31/03/20	-111.74	45.44	₪ -50.78
778	גבע	8,749.67	8,772.83	-23.16	37.65	₪ -8.72
779	שפל	13,089.64	13,128.61	-38.97	31.07	₪ -12.11

קומה 24-מ"א - 8 - (0x0)00024876

סוג תעריף	סוג צריכה	קריאה קודמת	קריאה נוכחית	סה"כ צריכה בקוט"ש	מחיר לקוט"ש בא"ג	סה"כ לתשלום
פרטי חשבון עבור תאריכים:						
777	פסגה	01/03/20	31/03/20	0.00	45.44	₪ 0.00
778	גבע	500,000.00	500,000.00	0.00	37.65	₪ 0.00
779	שפל	500,000.00	500,000.00	0.0005	31.07	₪ 0.00

פנוי (מ"א לובי ב.ס.ר. ר"ג-קומה 0) - 1 - (0x0)00024877

סוג תעריף	סוג צריכה	קריאה קודמת	קריאה נוכחית	סה"כ צריכה בקוט"ש	מחיר לקוט"ש בא"ג	סה"כ לתשלום
פרטי חשבון עבור תאריכים:						
777	פסגה	01/03/20	31/03/20	-3,319.45	45.44	₪ -1,508.36
778	גבע	159,696.65	161,123.25	-1,426.60	37.65	₪ -537.11
779	שפל	442,502.93	446,616.83	-4,113.90	31.07	₪ -1,278.19



2010317 קומה 0-טאבון בן גוריון - 2 - (0x0)00024877

סוג תעריף	סוג צריכה	קריאה קודמת	קריאה נוכחית	סה"כ צריכה בקוט"ש	מחיר לקוט"ש בא"ג	סה"כ לתשלום
פרטי חשבון עבור תאריכים:			31/03/20	01/03/20		
777	פסגה	66,231.66	66,242.94	-11.27	45.44	₪ -5.12
778	גבע	44,793.16	44,794.97	-1.80	37.65	₪ -0.68
779	שפל	87,453.57	87,456.44	-2.87	31.07	₪ -0.89

2010106 קומה 0-בעדיאל (נוצזי) - 3 - (0x0)00024877

סוג תעריף	סוג צריכה	קריאה קודמת	קריאה נוכחית	סה"כ צריכה בקוט"ש	מחיר לקוט"ש בא"ג	סה"כ לתשלום
פרטי חשבון עבור תאריכים:			31/03/20	01/03/20		
777	פסגה	60,996.16	61,603.87	-607.72	45.44	₪ -276.15
778	גבע	19,677.48	19,903.37	-225.89	37.65	₪ -85.05
779	שפל	34,131.13	34,131.29	-0.17	31.07	₪ -0.05

2010341 קומה 0-חיבה ניהול מסעדות - 4 - (0x0)00024877

סוג תעריף	סוג צריכה	קריאה קודמת	קריאה נוכחית	סה"כ צריכה בקוט"ש	מחיר לקוט"ש בא"ג	סה"כ לתשלום
פרטי חשבון עבור תאריכים:			31/03/20	01/03/20		
777	פסגה	50,036.49	50,079.19	-42.70	45.44	₪ -19.40
778	גבע	19,710.31	19,712.25	-1.95	37.65	₪ -0.73
779	שפל	33,317.23	33,322.25	-5.02	31.07	₪ -1.56

2010300 קומה 0-פניקס פרוג'קט קפה - 5 - (0x0)00024877

סוג תעריף	סוג צריכה	קריאה קודמת	קריאה נוכחית	סה"כ צריכה בקוט"ש	מחיר לקוט"ש בא"ג	סה"כ לתשלום
פרטי חשבון עבור תאריכים:			31/03/20	01/03/20		
777	פסגה	52,229.22	52,317.40	-88.18	45.44	₪ -40.07
778	גבע	35,521.70	35,611.21	-89.52	37.65	₪ -33.70
779	שפל	55,679.81	55,746.33	-66.52	31.07	₪ -20.67

2010105 קומה 0-א.פ. גלידות - 6 - (0x0)00024877

סוג תעריף	סוג צריכה	קריאה קודמת	קריאה נוכחית	סה"כ צריכה בקוט"ש	מחיר לקוט"ש בא"ג	סה"כ לתשלום
פרטי חשבון עבור תאריכים:			31/03/20	01/03/20		
777	פסגה	46,265.90	46,589.08	-323.18	45.44	₪ -146.85
778	גבע	31,236.14	31,344.74	-108.60	37.65	₪ -40.89
779	שפל	77,210.81	77,476.57	-265.77	31.07	₪ -82.57





2010106 קומה 0-בעדיאל - 7 - 00024877(0x0)

סוג תעריף	סוג צריכה	קריאה קודמת	קריאה נוכחית	סה"כ צריכה בקוט"ש	מחיר לקוט"ש בא"ג	סה"כ לתשלום
פרטי חשבון עבור תאריכים:						
777	פסגה	01/03/20	31/03/20	0.01	45.44	0.01 ₪
778	גבע	3,219.67	3,219.68	-0.009	37.65	-0.00 ₪
779	שפל	556.73	556.72	0.01	31.07	0.00 ₪

2010063 קומה 6-קופדיה - 1 - 00024879(0x0)

סוג תעריף	סוג צריכה	קריאה קודמת	קריאה נוכחית	סה"כ צריכה בקוט"ש	מחיר לקוט"ש בא"ג	סה"כ לתשלום
פרטי חשבון עבור תאריכים:						
777	פסגה	01/03/20	31/03/20	-112.99	45.44	-51.34 ₪
778	גבע	2,229.03	2,286.06	-57.03	37.65	-21.47 ₪
779	שפל	2,288.96	2,381.64	-92.68	31.07	-28.80 ₪

201063 קומה 6-קומפדיה - 2 - 00024879(0x0)

סוג תעריף	סוג צריכה	קריאה קודמת	קריאה נוכחית	סה"כ צריכה בקוט"ש	מחיר לקוט"ש בא"ג	סה"כ לתשלום
פרטי חשבון עבור תאריכים:						
777	פסגה	01/03/20	31/03/20	-9.26	45.44	-4.21 ₪
778	גבע	8,023.14	8,023.15	-0.009	37.65	-0.00 ₪
779	שפל	9,998.68	9,998.68	0.00	31.07	0.00 ₪

2010061 קומה 6 - בריטהולץ, המר, ושות' - 3 - 00024879(0x0)

סוג תעריף	סוג צריכה	קריאה קודמת	קריאה נוכחית	סה"כ צריכה בקוט"ש	מחיר לקוט"ש בא"ג	סה"כ לתשלום
פרטי חשבון עבור תאריכים:						
777	פסגה	01/03/20	31/03/20	0.00	45.44	0.00 ₪
778	גבע	1,630.33	1,630.33	0.00	37.65	0.00 ₪
779	שפל	3,194.81	3,194.81	0.00	31.07	0.00 ₪

2010070 קומה 6- לנדאו יהודיין - 4 - 00024879(0x0)

סוג תעריף	סוג צריכה	קריאה קודמת	קריאה נוכחית	סה"כ צריכה בקוט"ש	מחיר לקוט"ש בא"ג	סה"כ לתשלום
פרטי חשבון עבור תאריכים:						
777	פסגה	01/03/20	31/03/20	-77.26	45.44	-35.10 ₪
778	גבע	4,123.10	4,129.18	-6.08	37.65	-2.29 ₪
779	שפל	5,316.95	5,324.95	-8.00	31.07	-2.49 ₪



2010366 קומה 5-מונטה - 5 - (0x0)00024879

סוג תעריף	סוג צריכה	קריאה קודמת	קריאה נוכחית	סה"כ צריכה בקוט"ש	מחיר לקוט"ש בא"ג	סה"כ לתשלום
פרטי חשבון עבור תאריכים:						
777	פסגה	01/03/20	31/03/20	10,407.22	45.44	₪ -94.38
778	גבע	3,038.99	3,067.38	-28.39	37.65	₪ -10.69
779	שפל	7,050.19	7,101.71	-51.51	31.07	₪ -16.01

2010376 קומה 5-ארמי גרינשטיין - 6 - (0x0)00024879

סוג תעריף	סוג צריכה	קריאה קודמת	קריאה נוכחית	סה"כ צריכה בקוט"ש	מחיר לקוט"ש בא"ג	סה"כ לתשלום
פרטי חשבון עבור תאריכים:						
777	פסגה	01/03/20	31/03/20	16,521.78	45.44	₪ -62.86
778	גבע	8,557.62	8,558.87	-1.25	37.65	₪ -0.47
779	שפל	10,813.11	10,813.11	-0.006	31.07	₪ -0.00

2010356 קומה 6-שותפים בינארים - 7 - (0x0)00024879

סוג תעריף	סוג צריכה	קריאה קודמת	קריאה נוכחית	סה"כ צריכה בקוט"ש	מחיר לקוט"ש בא"ג	סה"כ לתשלום
פרטי חשבון עבור תאריכים:						
777	פסגה	01/03/20	31/03/20	11,383.21	45.44	₪ -116.44
778	גבע	4,864.39	4,865.08	-0.69	37.65	₪ -0.26
779	שפל	7,766.31	7,767.50	-1.18	31.07	₪ -0.37

2010368 קומה 6-ברגר - 8 - (0x0)00024879

סוג תעריף	סוג צריכה	קריאה קודמת	קריאה נוכחית	סה"כ צריכה בקוט"ש	מחיר לקוט"ש בא"ג	סה"כ לתשלום
פרטי חשבון עבור תאריכים:						
777	פסגה	01/03/20	31/03/20	10,291.87	45.44	₪ -25.29
778	גבע	3,889.74	3,892.52	-2.78	37.65	₪ -1.05
779	שפל	3,843.76	3,854.15	-10.40	31.07	₪ -3.23

2010357 קומה 5-אילת ודוד גולן - 1 - (0x0)00024882

סוג תעריף	סוג צריכה	קריאה קודמת	קריאה נוכחית	סה"כ צריכה בקוט"ש	מחיר לקוט"ש בא"ג	סה"כ לתשלום
פרטי חשבון עבור תאריכים:						
777	פסגה	01/03/20	31/03/20	25,960.30	45.44	₪ -10.79
778	גבע	13,748.68	13,749.56	-0.87	37.65	₪ -0.33
779	שפל	21,352.02	21,353.23	-1.20	31.07	₪ -0.37



2010361 קומה 11-מנהלת הליגות - 2 - 00024882(0x0)

סוג תעריף	סוג צריכה	קריאה קודמת	קריאה נוכחית	סה"כ צריכה בקוט"ש	מחיר לקוט"ש בא"ג	סה"כ לתשלום
פרטי חשבון עבור תאריכים:						
777	פסגה	01/03/20	31/03/20	0.67	45.44	8,319.50
778	גבע	5,749.81	5,749.38	0.42	37.65	8,320.17
779	שפל	4,230.25	4,229.02	1.22	31.07	0.30

2010356 קומה 7-שותפים בינאריים - 4 - 00024882(0x0)

סוג תעריף	סוג צריכה	קריאה קודמת	קריאה נוכחית	סה"כ צריכה בקוט"ש	מחיר לקוט"ש בא"ג	סה"כ לתשלום
פרטי חשבון עבור תאריכים:						
777	פסגה	01/03/20	31/03/20	-10.06	45.44	16,341.05
778	גבע	9,177.07	9,177.17	-0.10	37.65	16,330.99
779	שפל	6,729.60	6,729.62	-0.01	31.07	9,177.17

2010034 קומה 7-שאל רוזנברג - 5 - 00024882(0x0)

סוג תעריף	סוג צריכה	קריאה קודמת	קריאה נוכחית	סה"כ צריכה בקוט"ש	מחיר לקוט"ש בא"ג	סה"כ לתשלום
פרטי חשבון עבור תאריכים:						
777	פסגה	01/03/20	31/03/20	-48.33	45.44	10,108.18
778	גבע	2,506.11	2,512.26	-6.15	37.65	10,059.85
779	שפל	3,577.87	3,593.15	-15.28	31.07	2,512.26

21362 קומה 7-אילן קנר+שמעוני - 6 - 00024882(0x0)

סוג תעריף	סוג צריכה	קריאה קודמת	קריאה נוכחית	סה"כ צריכה בקוט"ש	מחיר לקוט"ש בא"ג	סה"כ לתשלום
פרטי חשבון עבור תאריכים:						
777	פסגה	01/03/20	31/03/20	-238.39	45.44	61,870.88
778	גבע	34,870.36	34,877.64	-7.29	37.65	61,632.49
779	שפל	33,024.40	33,025.96	-1.56	31.07	34,877.64

קומה 10-קומפדיה+מרפאת א.א.ג. - 7 - 00024882(0x0)

סוג תעריף	סוג צריכה	קריאה קודמת	קריאה נוכחית	סה"כ צריכה בקוט"ש	מחיר לקוט"ש בא"ג	סה"כ לתשלום
פרטי חשבון עבור תאריכים:						
777	פסגה	01/03/20	31/03/20	-23.00	45.44	6,579.22
778	גבע	1,408.25	1,408.19	0.05	37.65	6,556.22
779	שפל	2,990.05	2,989.94	0.11	31.07	1,408.25





210356 קומה 11-שותפים בינאריים בעמ - 8 - 00024882(0x0)

סוג תעריף	סוג צריכה	קריאה קודמת	קריאה נוכחית	סה"כ צריכה בקוט"ש	מחיר לקוט"ש בא"ג	סה"כ לתשלום
פרטי חשבון עבור תאריכים:						
777	פסגה	01/03/20	31/03/20	-55.72	45.44	20,317.60
778	גבע	3,260.37	3,261.22	-0.85	37.65	-0.32
779	שפל	6,805.98	6,806.92	-0.94	31.07	-0.29

2010053 קומה 9-(וי יו אי) - 1 - 00024886(0x0)

סוג תעריף	סוג צריכה	קריאה קודמת	קריאה נוכחית	סה"כ צריכה בקוט"ש	מחיר לקוט"ש בא"ג	סה"כ לתשלום
פרטי חשבון עבור תאריכים:						
777	פסגה	01/03/20	31/03/20	-27.80	45.44	7,215.09
778	גבע	4,242.74	4,249.18	-6.45	37.65	-2.43
779	שפל	6,989.44	7,006.76	-17.33	31.07	-5.38

2010381 קומה 9-הדלי - 2 - 00024886(0x0)

סוג תעריף	סוג צריכה	קריאה קודמת	קריאה נוכחית	סה"כ צריכה בקוט"ש	מחיר לקוט"ש בא"ג	סה"כ לתשלום
פרטי חשבון עבור תאריכים:						
777	פסגה	01/03/20	31/03/20	-34.22	45.44	23,374.29
778	גבע	10,747.19	10,747.48	-0.29	37.65	-0.11
779	שפל	15,613.97	15,614.94	-0.97	31.07	-0.30

201089 קומה 9-סטרשנוב,קלדרון (תוספת) - 3 - 00024886(0x0)

סוג תעריף	סוג צריכה	קריאה קודמת	קריאה נוכחית	סה"כ צריכה בקוט"ש	מחיר לקוט"ש בא"ג	סה"כ לתשלום
פרטי חשבון עבור תאריכים:						
777	פסגה	01/03/20	31/03/20	-82.59	45.44	14,555.10
778	גבע	5,934.31	5,956.64	-22.34	37.65	-8.41
779	שפל	5,457.74	5,534.04	-76.30	31.07	-23.71

2010381 קומה 9-הדלי - 4 - 00024886(0x0)

סוג תעריף	סוג צריכה	קריאה קודמת	קריאה נוכחית	סה"כ צריכה בקוט"ש	מחיר לקוט"ש בא"ג	סה"כ לתשלום
פרטי חשבון עבור תאריכים:						
777	פסגה	01/03/20	31/03/20	-21.40	45.44	3,230.05
778	גבע	1,418.07	1,418.36	-0.28	37.65	-0.11
779	שפל	3,293.76	3,294.91	-1.15	31.07	-0.36



קומה 2010022 קומה -מאיר צוק - 5 - (0x0)00024886

סוג תעריף	סוג צריכה	קריאה קודמת	קריאה נוכחית	סה"כ צריכה בקוט"ש	מחיר לקוט"ש בא"ג	סה"כ לתשלום
פרטי חשבון עבור תאריכים:						
777	פסגה	01/03/20	31/03/20	-97.31	45.44	21,414.46
778	גבע	9,012.66	9,015.53	-2.87	37.65	21,317.15
779	שפל	18,078.96	18,085.46	-6.50	31.07	21,317.15
						-44.22
						-1.08
						-2.02

קומה 8-ד"ר רשף+ד"ר מוזס+ד"ר צסיס - 6 - (0x0)00024886

סוג תעריף	סוג צריכה	קריאה קודמת	קריאה נוכחית	סה"כ צריכה בקוט"ש	מחיר לקוט"ש בא"ג	סה"כ לתשלום
פרטי חשבון עבור תאריכים:						
777	פסגה	01/03/20	31/03/20	-10.69	45.44	3,559.89
778	גבע	1,321.40	1,323.90	-2.50	37.65	3,549.20
779	שפל	1,110.23	1,110.29	-0.06	31.07	1,323.90
						-4.86
						-0.94
						-0.02

קומה 8-מור בית השקעות - 7 - (0x0)00024886

סוג תעריף	סוג צריכה	קריאה קודמת	קריאה נוכחית	סה"כ צריכה בקוט"ש	מחיר לקוט"ש בא"ג	סה"כ לתשלום
פרטי חשבון עבור תאריכים:						
777	פסגה	01/03/20	31/03/20	-88.37	45.44	12,392.42
778	גבע	4,668.92	4,679.68	-10.76	37.65	12,304.05
779	שפל	4,151.79	4,171.57	-19.78	31.07	4,679.68
						-40.15
						-4.05
						-6.15

קומה 8-הזדמנות - 8 - (0x0)00024886

סוג תעריף	סוג צריכה	קריאה קודמת	קריאה נוכחית	סה"כ צריכה בקוט"ש	מחיר לקוט"ש בא"ג	סה"כ לתשלום
פרטי חשבון עבור תאריכים:						
777	פסגה	01/03/20	31/03/20	0.00	45.44	5,780.78
778	גבע	1,259.80	1,259.80	0.00	37.65	5,780.78
779	שפל	5,321.19	5,321.19	0.00	31.07	1,259.80
						0.00
						0.00
						0.00

ראשי שנאי 2 - 1 - (0x0)00024893

סוג תעריף	סוג צריכה	קריאה קודמת	קריאה נוכחית	סה"כ צריכה בקוט"ש	מחיר לקוט"ש בא"ג	סה"כ לתשלום
פרטי חשבון עבור תאריכים:						
777	פסגה	01/03/20	31/03/20	25,434.60	45.44	7,309,152.44
778	גבע	3,224,766.72	3,229,888.76	5,122.04	37.65	7,283,717.84
779	שפל	3,787,459.28	3,799,025.88	11,566.60	31.07	3,229,888.76
						11,557.48
						1,928.45
						3,593.74



ראשי שנה 1 - 3 - 00024902 (0x0)

סוג תעריף	סוג צריכה	קריאה קודמת	קריאה נוכחית	סה"כ צריכה בקוט"ש	מחיר לקוט"ש בא"ג	סה"כ לתשלום
פרטי חשבון עבור תאריכים:			31/03/20	01/03/20		
777	פסגה	8,662,143.15	8,723,006.30	60,863.15	45.44	27,656.22 ₪
778	גבע	4,991,923.05	5,009,058.00	17,134.95	37.65	6,451.31 ₪
779	שפל	8,751,728.45	8,789,021.50	37,293.05	31.07	11,586.95 ₪

2010083 סלקום -חדר סלולו (קומה-2) - 1 - 00024928 (0x0)

סוג תעריף	סוג צריכה	קריאה קודמת	קריאה נוכחית	סה"כ צריכה בקוט"ש	מחיר לקוט"ש בא"ג	סה"כ לתשלום
פרטי חשבון עבור תאריכים:			31/03/20	01/03/20		
777	פסגה	201,123.37	201,619.72	-496.35	45.44	-225.54 ₪
778	גבע	143,008.60	143,205.21	-196.61	37.65	-74.02 ₪
779	שפל	330,425.72	331,397.41	-971.69	31.07	-301.90 ₪

2010185 קומה 3-גולדקלנג,כרמלי,טריכטר - 1 - 00025057 (0x0)

סוג תעריף	סוג צריכה	קריאה קודמת	קריאה נוכחית	סה"כ צריכה בקוט"ש	מחיר לקוט"ש בא"ג	סה"כ לתשלום
פרטי חשבון עבור תאריכים:			31/03/20	01/03/20		
777	פסגה	6,658.61	6,658.62	-0.003	45.44	-0.00 ₪
778	גבע	3,482.86	3,482.86	0.00	37.65	0.00 ₪
779	שפל	3,120.89	3,120.89	0.00	31.07	0.00 ₪

201097 קומה 3-ניצן סוכנות לביטוח - 2 - 00025057 (0x0)

סוג תעריף	סוג צריכה	קריאה קודמת	קריאה נוכחית	סה"כ צריכה בקוט"ש	מחיר לקוט"ש בא"ג	סה"כ לתשלום
פרטי חשבון עבור תאריכים:			31/03/20	01/03/20		
777	פסגה	8,330.60	8,352.15	-21.55	45.44	-9.79 ₪
778	גבע	3,964.85	3,974.31	-9.46	37.65	-3.56 ₪
779	שפל	7,950.33	7,951.33	-0.99	31.07	-0.31 ₪

2010135 - קומה 3-נתיבים - 4 - 00025057 (0x0)

סוג תעריף	סוג צריכה	קריאה קודמת	קריאה נוכחית	סה"כ צריכה בקוט"ש	מחיר לקוט"ש בא"ג	סה"כ לתשלום
פרטי חשבון עבור תאריכים:			31/03/20	01/03/20		
777	פסגה	10,548.42	10,570.33	-21.91	45.44	-9.96 ₪
778	גבע	5,801.89	5,806.69	-4.80	37.65	-1.81 ₪
779	שפל	10,273.73	10,275.00	-1.26	31.07	-0.39 ₪





2010007 קומה 4- עו"ד אורדי - 5 - (0x0)00025057

סוג תעריף	סוג צריכה	קריאה קודמת	קריאה נוכחית	סה"כ צריכה בקוט"ש	מחיר לקוט"ש בא"ג	סה"כ לתשלום
פרטי חשבון עבור תאריכים:						
777	פסגה	01/03/20	31/03/20	19,313.16	45.44	₪ -38.79
778	גבע	6,839.89	6,848.79	-8.90	37.65	₪ -3.35
779	שפל	12,438.71	12,448.02	-9.30	31.07	₪ -2.89

2010205 קומה 6-4 - (0x0)00025057 TIS

סוג תעריף	סוג צריכה	קריאה קודמת	קריאה נוכחית	סה"כ צריכה בקוט"ש	מחיר לקוט"ש בא"ג	סה"כ לתשלום
פרטי חשבון עבור תאריכים:						
777	פסגה	01/03/20	31/03/20	101,824.85	45.44	₪ -125.46
778	גבע	49,877.40	49,890.68	-13.28	37.65	₪ -5.00
779	שפל	118,358.83	118,373.16	-14.33	31.07	₪ -4.45

2010325 קומה 4-יהב ארגמן - 7 - (0x0)00025057

סוג תעריף	סוג צריכה	קריאה קודמת	קריאה נוכחית	סה"כ צריכה בקוט"ש	מחיר לקוט"ש בא"ג	סה"כ לתשלום
פרטי חשבון עבור תאריכים:						
777	פסגה	01/03/20	31/03/20	8,198.30	45.44	₪ -3.30
778	גבע	3,399.13	3,399.21	-0.09	37.65	₪ -0.03
779	שפל	2,226.38	2,226.39	-0.01	31.07	₪ -0.00

2010425 קומה 8-4 - (0x0)00025057 TIS

סוג תעריף	סוג צריכה	קריאה קודמת	קריאה נוכחית	סה"כ צריכה בקוט"ש	מחיר לקוט"ש בא"ג	סה"כ לתשלום
פרטי חשבון עבור תאריכים:						
777	פסגה	01/03/20	31/03/20	9,127.74	45.44	₪ -0.70
778	גבע	2,471.58	2,472.15	-0.57	37.65	₪ -0.21
779	שפל	6,078.69	6,080.18	-1.49	31.07	₪ -0.46

2010126 קומה 11- הורבית, אבן אוזו (תוספת) - 1 - (0x0)00025315

סוג תעריף	סוג צריכה	קריאה קודמת	קריאה נוכחית	סה"כ צריכה בקוט"ש	מחיר לקוט"ש בא"ג	סה"כ לתשלום
פרטי חשבון עבור תאריכים:						
777	פסגה	01/03/20	31/03/20	6,361.05	45.44	₪ -12.73
778	גבע	3,128.37	3,128.37	-0.006	37.65	₪ -0.00
779	שפל	5,837.63	5,837.63	0.00	31.07	₪ 0.00



קומה 2010361 - לינת הכדורגל - 2 - (0x0)00025315

סוג תעריף	סוג צריכה	קריאה קודמת	קריאה נוכחית	סה"כ צריכה בקוט"ש	מחיר לקוט"ש בא"ג	סה"כ לתשלום
פרטי חשבון עבור תאריכים:						
777	פסגה	01/03/20	31/03/20	15,271.96	45.44	26.79 ₪
778	גבע	7,620.07	7,620.48	-0.41	37.65	-0.16 ₪
779	שפל	9,777.37	9,777.99	-0.62	31.07	-0.19 ₪

קומה 12-טלדן+טידינט - 3 - (0x0)00025315

סוג תעריף	סוג צריכה	קריאה קודמת	קריאה נוכחית	סה"כ צריכה בקוט"ש	מחיר לקוט"ש בא"ג	סה"כ לתשלום
פרטי חשבון עבור תאריכים:						
777	פסגה	01/03/20	31/03/20	135,340.85	45.44	380.42 ₪
778	גבע	50,855.70	50,925.86	-70.17	37.65	26.42 ₪
779	שפל	59,121.90	59,280.53	-158.63	31.07	49.29 ₪

קומה 2010384 - יואל שטרן - 4 - (0x0)00025315

סוג תעריף	סוג צריכה	קריאה קודמת	קריאה נוכחית	סה"כ צריכה בקוט"ש	מחיר לקוט"ש בא"ג	סה"כ לתשלום
פרטי חשבון עבור תאריכים:						
777	פסגה	01/03/20	31/03/20	8,253.13	45.44	26.11 ₪
778	גבע	1,946.93	1,951.26	-4.32	37.65	1.63 ₪
779	שפל	2,613.47	2,613.47	-0.006	31.07	0.00 ₪

קומה 2010384 -13-אורינט לויז - 5 - (0x0)00025315

סוג תעריף	סוג צריכה	קריאה קודמת	קריאה נוכחית	סה"כ צריכה בקוט"ש	מחיר לקוט"ש בא"ג	סה"כ לתשלום
פרטי חשבון עבור תאריכים:						
777	פסגה	01/03/20	31/03/20	6,597.07	45.44	0.00 ₪
778	גבע	2,504.92	2,504.92	0.00	37.65	0.00 ₪
779	שפל	5,043.17	5,043.17	0.00	31.07	0.00 ₪

קומה 2010048 -13-גליק האופטמן - 6 - (0x0)00025315

סוג תעריף	סוג צריכה	קריאה קודמת	קריאה נוכחית	סה"כ צריכה בקוט"ש	מחיר לקוט"ש בא"ג	סה"כ לתשלום
פרטי חשבון עבור תאריכים:						
777	פסגה	01/03/20	31/03/20	12,934.89	45.44	21.41 ₪
778	גבע	3,129.91	3,133.19	-3.27	37.65	1.23 ₪
779	שפל	4,541.40	4,541.71	-0.31	31.07	0.10 ₪





2010050 קומה 13-משה שינו שרים - 7 - (0x0)00025315

סוג תעריף	סוג צריכה	קריאה קודמת	קריאה נוכחית	סה"כ צריכה בקוט"ש	מחיר לקוט"ש בא"ג	סה"כ לתשלום
פרטי חשבון עבור תאריכים:			31/03/20	01/03/20		
777	פסגה	3,574.05	3,603.38	-29.34	45.44	13.33 ₪
778	גבע	1,279.84	1,279.84	-0.006	37.65	0.00 ₪
779	שפל	1,640.48	1,640.48	0.00	31.07	0.00 ₪

2010350 קומה 13-טריידומטיקס - 8 - (0x0)00025315

סוג תעריף	סוג צריכה	קריאה קודמת	קריאה נוכחית	סה"כ צריכה בקוט"ש	מחיר לקוט"ש בא"ג	סה"כ לתשלום
פרטי חשבון עבור תאריכים:			31/03/20	01/03/20		
777	פסגה	38,798.45	39,062.49	-264.04	45.44	119.98 ₪
778	גבע	13,900.83	13,903.56	-2.73	37.65	1.03 ₪
779	שפל	26,637.37	26,643.50	-6.13	31.07	1.90 ₪

ראשי שנאי 1 - 1 - (0x0)13127974

סוג תעריף	סוג צריכה	קריאה קודמת	קריאה נוכחית	סה"כ צריכה בקוט"ש	מחיר לקוט"ש בא"ג	סה"כ לתשלום
פרטי חשבון עבור תאריכים:			31/03/20	01/03/20		
777	פסגה	2,566,594.17	2,573,433.37	6,839.20	45.44	3,107.73 ₪
778	גבע	631,933.52	632,654.52	721.00	37.65	271.46 ₪
779	שפל	1,025,490.89	1,026,594.69	1,103.80	31.07	342.95 ₪

סה"כ לדייר:

פסגה	גבע	שפל	סה"כ	שיא ביקוש
47,216.27	13,208.58	28,064.70	88,489.55	306.16
21,455.07 ₪	4,973.03 ₪	8,719.70 ₪	35,147.81 ₪	

סה"כ צריכה
סה"כ לתשלום

0.00 ₪	תשלום קבוע	
0.00 ₪	תשלום עבור גודל חיבור ב-KVA (0x0)	
35,147.81 ₪	סה"כ לתשלום	לא כולל מע"מ





07/04/20 תאריך הפקה:
 31/03/20 תאריך קריאה נוכחית:
 01/03/20 תאריך קריאה קודמת:

שם דייר: מיזוג אוויר (גג) למידע בלבד
שם אתר: מגדלי בסר

לקוח/ה נכבד/ה, אנו מתכבדים להגיש את חישוב צריכת החשמל לתקופה 01/03/20 - 31/03/20:

לוח משאבות ומפוחים - גג מערב - 1 - 00024530 (0x0)

סוג תעריף	סוג צריכה	קריאה קודמת	קריאה נוכחית	סה"כ צריכה בקוט"ש	מחיר לקוט"ש בא"ג	סה"כ לתשלום
פרטי חשבון עבור תאריכים:			01/03/20	31/03/20		
777	פסגה	2,238,545.42	2,247,797.32	9,251.90	45.44	4,204.07 ₪
778	גבע	1,209,134.77	1,211,245.34	2,110.58	37.65	794.63 ₪
779	שפל	1,604,764.27	1,608,933.52	4,169.25	31.07	1,295.39 ₪

ראשי מ"א (צילרים 1,3) קומה 25 - 1 - 00024550 (0x0)

סוג תעריף	סוג צריכה	קריאה קודמת	קריאה נוכחית	סה"כ צריכה בקוט"ש	מחיר לקוט"ש בא"ג	סה"כ לתשלום
פרטי חשבון עבור תאריכים:			01/03/20	31/03/20		
777	פסגה	6,371,616.08	6,372,494.60	878.52	45.44	399.20 ₪
778	גבע	2,321,047.92	2,321,047.92	0.00	37.65	0.00 ₪
779	שפל	2,271,483.76	2,271,506.00	22.24	31.07	6.91 ₪

ראשי מ"א (צילרים 2,4) קומה 25 - 1 - 00024551 (0x0)

סוג תעריף	סוג צריכה	קריאה קודמת	קריאה נוכחית	סה"כ צריכה בקוט"ש	מחיר לקוט"ש בא"ג	סה"כ לתשלום
פרטי חשבון עבור תאריכים:			01/03/20	31/03/20		
777	פסגה	6,434,755.04	6,456,941.60	22,186.56	45.44	10,081.57 ₪
778	גבע	2,707,282.08	2,711,860.96	4,578.88	37.65	1,723.95 ₪
779	שפל	3,213,887.76	3,224,268.04	10,380.28	31.07	3,225.15 ₪

סה"כ לדייר:

פסגה	גבע	שפל	סה"כ	שיא ביקוש
32,316.98	6,689.46	14,571.77	53,578.21	306.16
14,684.84 ₪	2,518.58 ₪	4,527.45 ₪	21,730.87 ₪	

סה"כ צריכה
 סה"כ לתשלום

0.00 ₪	תשלום קבוע	
0.00 ₪	תשלום עבור גודל חיבור בKVA (0x0)	
21,730.87 ₪	סה"כ לתשלום	לא כולל מע"מ





התפלגות חיוב בש"ח לפי תעו"ז

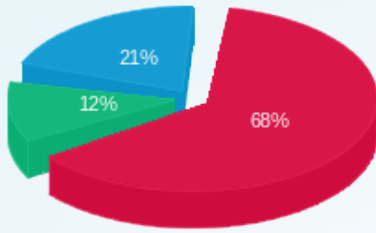

- פסגה (ש"ח 14,684.84)
- גבע (ש"ח 2,518.58)
- שפל (ש"ח 4,527.45)

הסטוריית צריכה בקוט"ש

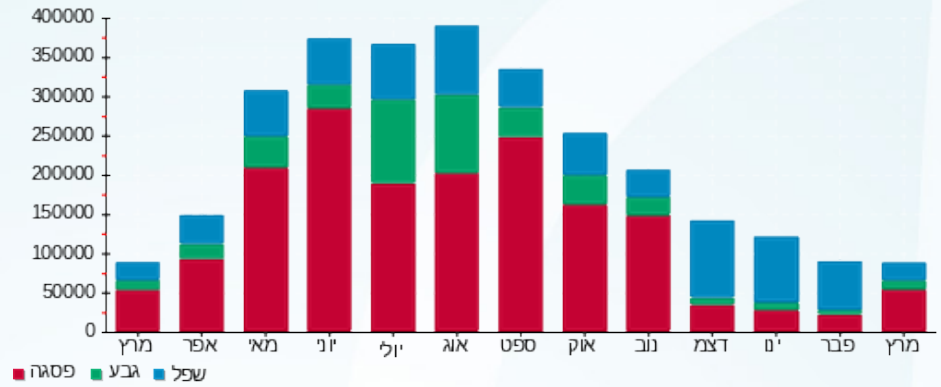



07/04/20

תאריך הפקה:

שם דייר: פנוי (מ"א לובי ב.ס.ר. ר"ג-קומה 0)
שם אתר: מגדלי בסר

31/03/20

תאריך קריאה נוכחית:

01/03/20

תאריך קריאה קודמת:

לקוח/ה נכבד/ה, אנו מתכבדים להגיש את חישוב צריכת החשמל לתקופה 01/03/20 - 31/03/20:

פנוי (מ"א לובי ב.ס.ר. ר"ג-קומה 0) - 1 - 00024877(0x0)

סוג תעריף	סוג צריכה	קריאה קודמת	קריאה נוכחית	סה"כ צריכה בקוט"ש	מחיר לקוט"ש בא"ג	סה"כ לתשלום
		01/03/20	31/03/20	פרטי חשבון עבור תאריכים:		
777	פסגה	203,119.68	206,439.12	3,319.45	45.44	1,508.36 ₪
778	גבע	159,696.65	161,123.25	1,426.60	37.65	537.11 ₪
779	שפל	442,502.93	446,616.83	4,113.90	31.07	1,278.19 ₪

סה"כ לדייר:

פסגה	גבע	שפל	סה"כ	שיא ביקוש
3,319.45	1,426.60	4,113.90	8,859.95	35.97
1,508.36 ₪	537.11 ₪	1,278.19 ₪	3,323.66 ₪	

סה"כ צריכה

סה"כ לתשלום

0.00 ₪	תשלום קבוע	
0.00 ₪	תשלום עבור גודל חיבור בKVA (0x0)	
3,323.66 ₪	סה"כ לתשלום	לא כולל מע"מ

התפלגות חיוב בש"ח לפי תעו"ז

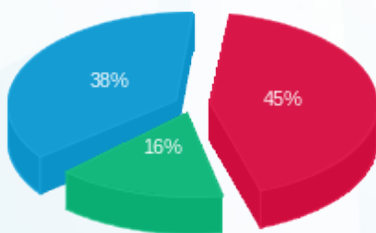

■ פסגה (1,508.36 ₪)
■ גבע (537.11 ₪)
■ שפל (1,278.19 ₪)

הסטוריית צריכה בקוט"ש

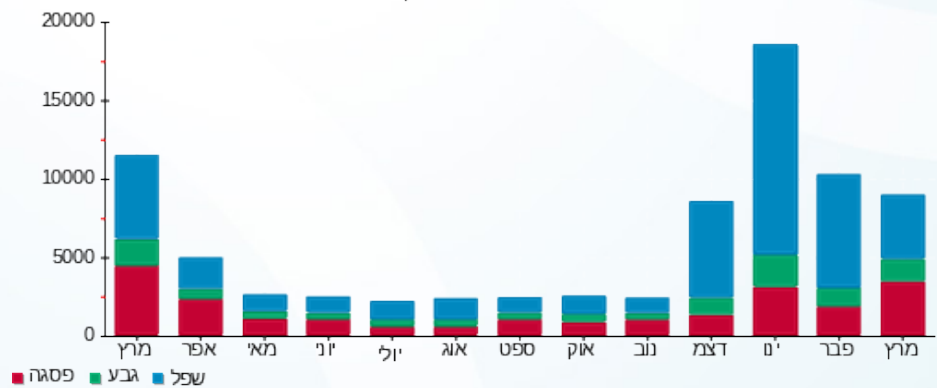



07/04/20

תאריך הפקה:

שם דייר: קומה 10-קומפדיה+מרפאת א.א.ג.

31/03/20

תאריך קריאה נוכחית:

שם אתר: מגדלי בסר

01/03/20

תאריך קריאה קודמת:

לקוח/ה נכבד/ה, אנו מתכבדים להגיש את חישוב צריכת החשמל לתקופה 01/03/20 - 31/03/20:

קומה 10-קומפדיה+מרפאת א.א.ג. - 7 - 00024882(0x0)

סוג תעריף	סוג צריכה	קריאה קודמת	קריאה נוכחית	סה"כ צריכה בקוט"ש	מחיר לקוט"ש בא"ג	סה"כ לתשלום
פרטי חשבון עבור תאריכים:						
777	פסגה	01/03/20	31/03/20	23.00	45.44	10.45 ₪
778	גבע	1,408.25	1,408.19	-0.05	37.65	-0.02 ₪
779	שפל	2,990.05	2,989.94	-0.11	31.07	-0.04 ₪

סה"כ לדייר:

פסגה	גבע	שפל	סה"כ	שיא ביקוש
23.00	-0.05	-0.11	22.83	2.59
10.45 ₪	-0.02 ₪	-0.04 ₪	10.40 ₪	

סה"כ צריכה

סה"כ לתשלום

0.00 ₪	תשלום קבוע	
0.00 ₪	תשלום עבור גודל חיבור בKVA (0x0)	
10.40 ₪	סה"כ לתשלום	לא כולל מע"מ

התפלגות חיוב בש"ח לפי תע"ז

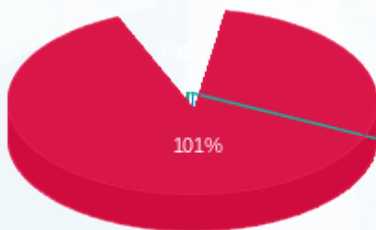

- פסגה (10.45 ₪)
- גבע (-0.02 ₪)
- שפל (-0.04 ₪)

הסטוריית צריכה בקוט"ש





07/04/20

תאריך הפקה:

שם דייר: קומה 14 - דגש הנדסה + פריים מערכות

31/03/20

תאריך קריאה נוכחית:

שם אתר: מגדלי בסר

01/03/20

תאריך קריאה קודמת:

לקוח/ה נכבד/ה, אנו מתכבדים להגיש את חישוב צריכת החשמל לתקופה 01/03/20 - 31/03/20:

קומה 14 - דגש הנדסה + פריים מערכות - 4 - 00024869 (0x0)

סוג תעריף	סוג צריכה	קריאה קודמת	קריאה נוכחית	סה"כ צריכה בקוט"ש	מחיר לקוט"ש בא"ג	סה"כ לתשלום
פרטי חשבון עבור תאריכים:						
777	פסגה	01/03/20	31/03/20	401.19	45.44	182.30 ₪
778	גבע	27,282.39	27,323.29	40.91	37.65	15.40 ₪
779	שפל	33,452.31	33,501.66	49.35	31.07	15.33 ₪

סה"כ לדייר:

פסגה	גבע	שפל	סה"כ	שיא ביקוש
401.19	40.91	49.35	491.45	8.88
182.30 ₪	15.40 ₪	15.33 ₪	213.04 ₪	

סה"כ צריכה

סה"כ לתשלום

0.00 ₪	תשלום קבוע	
0.00 ₪	תשלום עבור גודל חיבור ב KVA (0x0)	
213.04 ₪	סה"כ לתשלום	לא כולל מע"מ

התפלגות חיוב בש"ח לפי תע"ז

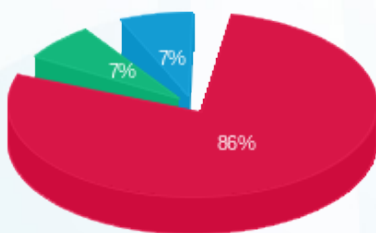

- פסגה (182.30 ₪)
- גבע (15.40 ₪)
- שפל (15.33 ₪)

הסטוריית צריכה בקוט"ש

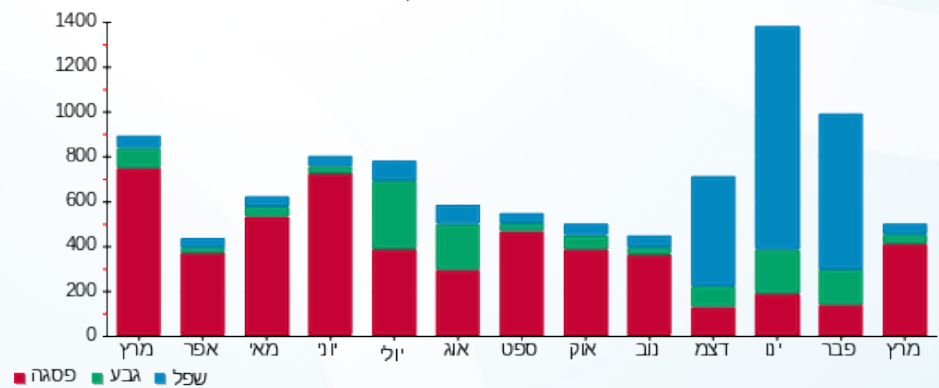

07/04/20 תאריך הפקה:
 31/03/20 תאריך קריאה נוכחית:
 01/03/20 תאריך קריאה קודמת:

שם דייר: קומה 18 - פיגל - פרץ+אקרמן
 שם אתר: מגדלי בסר

לקוח/ה נכבד/ה, אנו מתכבדים להגיש את חישוב צריכת החשמל לתקופה 01/03/20 - 31/03/20:

קומה 18 - פיגל - פרץ+אקרמן - 8 - 00024869 (0x0)

סוג תעריף	סוג צריכה	קריאה קודמת	קריאה נוכחית	סה"כ צריכה בקוט"ש	מחיר לקוט"ש בא"ג	סה"כ לתשלום
פרטי חשבון עבור תאריכים:						
777	פסגה	01/03/20	31/03/20	28.95	45.44	13.16 ₪
778	גבע	4,470.42	4,472.91	2.49	37.65	0.94 ₪
779	שפל	6,917.33	6,918.78	1.46	31.07	0.45 ₪

סה"כ לדייר:

פסגה	גבע	שפל	סה"כ	שיא ביקוש
28.95	2.49	1.46	32.90	1.92
13.16 ₪	0.94 ₪	0.45 ₪	14.55 ₪	

סה"כ צריכה
 סה"כ לתשלום

0.00 ₪	תשלום קבוע	
0.00 ₪	תשלום עבור גודל חיבור בKVA (0x0)	
14.55 ₪	סה"כ לתשלום	לא כולל מע"מ

התפלגות חיוב בש"ח לפי תע"ז

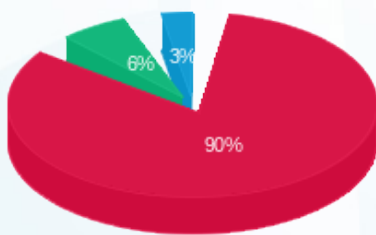

■ פסגה (13.16 ₪)
 ■ גבע (0.94 ₪)
 ■ שפל (0.45 ₪)

הסטוריית צריכה בקוט"ש

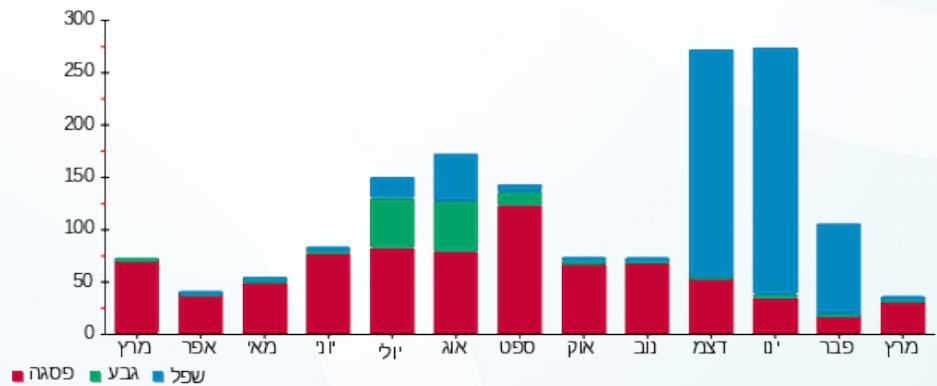

07/04/20 תאריך הפקה:
 31/03/20 תאריך קריאה נוכחית:
 01/03/20 תאריך קריאה קודמת:

שם דייר: קומה 23-אלישייב+אינפיניטי+נכסים
 שם אתר: מגדלי בסר

לקוח/ה נכבד/ה, אנו מתכבדים להגיש את חישוב צריכת החשמל לתקופה 01/03/20 - 31/03/20:

קומה 23-אלישייב+אינפיניטי+נכסים - 2 - 00024876(0x0)

סוג תעריף	סוג צריכה	קריאה קודמת	קריאה נוכחית	סה"כ צריכה בקוט"ש	מחיר לקוט"ש בא"ג	סה"כ לתשלום
פרטי חשבון עבור תאריכים:						
777	פסגה	01/03/20	31/03/20	18.16	45.44	8.25 ₪
778	גבע	4,224.01	4,224.72	0.71	37.65	0.27 ₪
779	שפל	11,287.17	11,289.67	2.49	31.07	0.77 ₪

סה"כ לדייר:

פסגה	גבע	שפל	סה"כ	שיא ביקוש
18.16	0.71	2.49	21.37	2.42
8.25 ₪	0.27 ₪	0.77 ₪	9.30 ₪	

סה"כ צריכה
 סה"כ לתשלום

0.00 ₪	תשלום קבוע	
0.00 ₪	תשלום עבור גודל חיבור בKVA (0x0)	
9.30 ₪	סה"כ לתשלום	לא כולל מע"מ

התפלגות חיוב בש"ח לפי תעו"ז

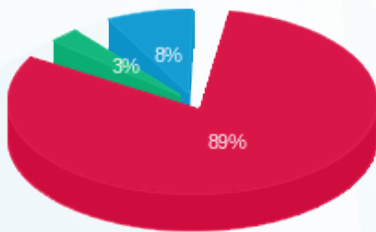

פסגה (8.25 ₪)
 גבע (0.27 ₪)
 שפל (0.77 ₪)

הסטוריית צריכה בקוט"ש

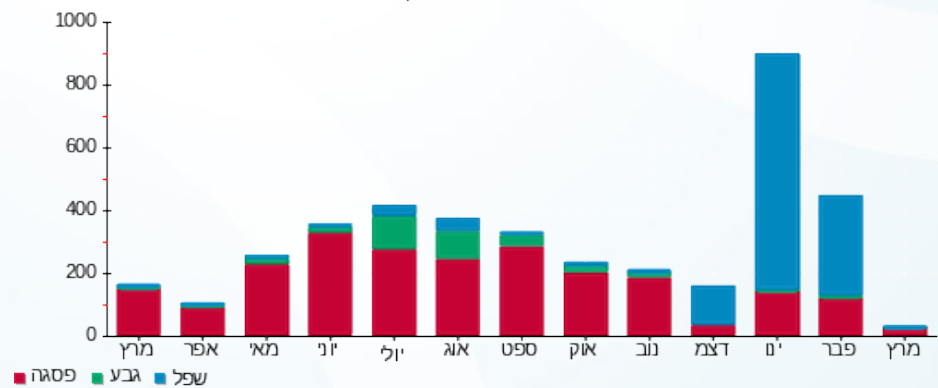

07/04/20 תאריך הפקדה:
 31/03/20 תאריך קריאה נוכחית:
 01/03/20 תאריך קריאה קודמת:

שם דייר: קומה 24-מ"א
 שם אתר: מגדלי בסר

לקוח/ה נכבד/ה, אנו מתכבדים להגיש את חישוב צריכת החשמל לתקופה 01/03/20 - 31/03/20:

קומה 24-מ"א - 8 - 00024876(0x0)

סה"כ לתשלום	מחיר לקוט"ש בא"ג	סה"כ צריכה בקוט"ש	קריאה נוכחית	קריאה קודמת	סוג צריכה	סוג תעריף
			31/03/20	01/03/20		פרטי חשבון עבור תאריכים:
0.00 ₪	45.44	0.00	0.02	0.02	פסגה	777
0.00 ₪	37.65	0.00	500,000.00	500,000.00	גבע	778
-0.00 ₪	31.07	-0.0005	500,000.00	500,000.00	שפל	779

סה"כ לדייר:

שיא ביקוש	סה"כ	שפל	גבע	פסגה
	-0.0005	-0.0005	0.00	0.00
	-0.00 ₪	-0.00 ₪	0.00 ₪	0.00 ₪

סה"כ צריכה
 סה"כ לתשלום

0.00 ₪	תשלום קבוע	
0.00 ₪	תשלום עבור גודל חיבור בKVA (0x0)	
-0.00 ₪	סה"כ לתשלום	לא כולל מע"מ

התפלגות חיוב בש"ח לפי תעו"ז



- פסגה (0.00 ₪)
- גבע (0.00 ₪)
- שפל (-0.0002 ₪)

הסטוריית צריכה בקוט"ש

