



10/04/20 תאריך הפקדה:
 31/03/20 תאריך קריאה נוכחית:
 01/03/20 תאריך קריאה קודמת:

שם דייר: *אופטיק סופר פארם
 שם אתר: קבוצת הנגב חנויות

לקוח/ה נכבד/ה, אנו מתכבדים להגיש את חישוב צריכת החשמל לתקופה 01/03/20 - 31/03/20:

אופטיק סופר פארם - 5 - 00024586(3x40)

סוג תעריף	סוג צריכה	קריאה קודמת	קריאה נוכחית	סה"כ צריכה בקוט"ש	מחיר לקוט"ש בא"ג	סה"כ לתשלום
פרטי חשבון עבור תאריכים:						
777	פסגה	01/03/20	31/03/20	393.74	45.44	178.92 ₪
778	גבע	26,750.20	26,814.46	64.26	37.65	24.19 ₪
779	שפל	42,050.91	42,073.72	22.81	31.07	7.09 ₪

סה"כ לדיר:

פסגה	גבע	שפל	סה"כ	שיא ביקוש
393.74	64.26	22.81	480.81	2.26
178.92 ₪	24.19 ₪	7.09 ₪	210.20 ₪	

סה"כ צריכה
 סה"כ לתשלום

200.95 ₪	תשלום קבוע	
4.43 ₪	תשלום עבור גודל חיבור בKVA (3x40)	
415.58 ₪	סה"כ לתשלום	לא כולל מע"מ

התפלגות חיוב בש"ח לפי תע"ז

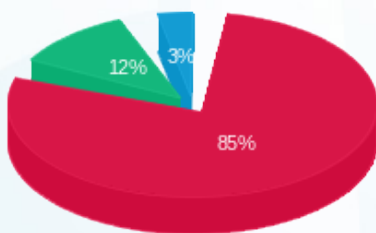

■ פסגה (178.92 ₪)
 ■ גבע (24.19 ₪)
 ■ שפל (7.09 ₪)

הסטוריית צריכה בקוט"ש

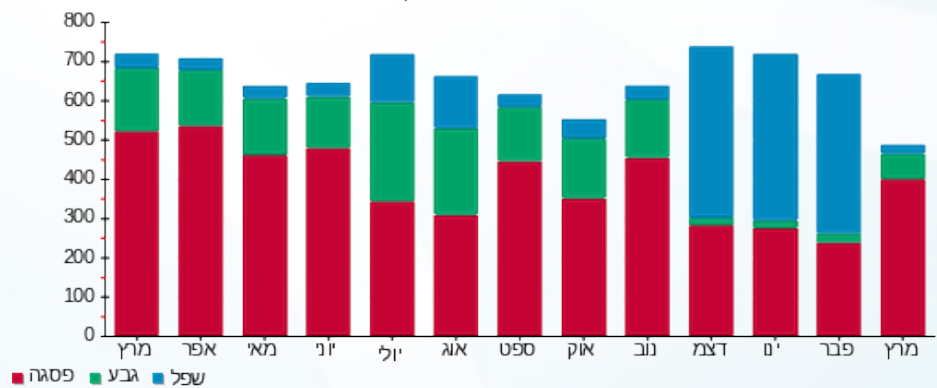



10/04/20 תאריך הפקדה:
 31/03/20 תאריך קריאה נוכחית:
 01/03/20 תאריך קריאה קודמת:

שם דייר: *זארה
 שם אתר: קבוצת הנגב חנויות

לקוח/ה נכבד/ה, אנו מתכבדים להגיש את חישוב צריכת החשמל לתקופה 01/03/20 - 31/03/20:

זארה - 2 - 00023570(3x250)

סוג תעריף	סוג צריכה	קריאה קודמת	קריאה נוכחית	סה"כ צריכה בקוט"ש	מחיר לקוט"ש בא"ג	סה"כ לתשלום
		01/03/20	31/03/20	פרטי חשבון עבור תאריכים:		
777	פסגה	2,522,107.36	2,530,288.14	8,180.78	45.44	3,717.34 ₪
778	גבע	1,426,997.73	1,429,431.87	2,434.14	37.65	916.45 ₪
779	שפל	751,392.66	753,131.82	1,739.16	31.07	540.36 ₪

סה"כ לדייר:

פסגה	גבע	שפל	סה"כ	שיא ביקוש
8,180.78	2,434.14	1,739.16	12,354.07	60.31
3,717.34 ₪	916.45 ₪	540.36 ₪	5,174.15 ₪	

סה"כ צריכה
 סה"כ לתשלום

200.95 ₪	תשלום קבוע	
27.69 ₪	תשלום עבור גודל חיבור בKVA (3x250)	
5,402.79 ₪	סה"כ לתשלום	לא כולל מע"מ

התפלגות חיוב בש"ח לפי תע"ז

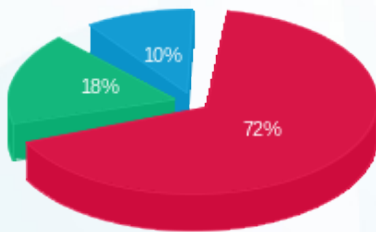

■ פסגה (3,717.34 ₪)
 ■ גבע (916.45 ₪)
 ■ שפל (540.36 ₪)

הסטוריית צריכה בקוט"ש

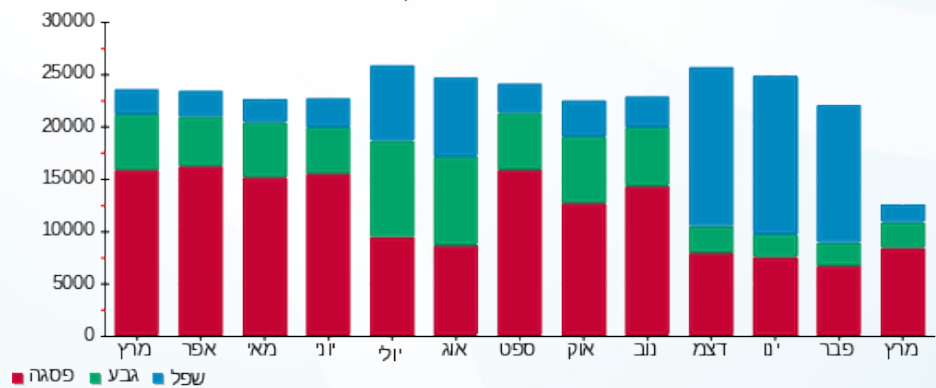



10/04/20

תאריך הפקדה:

שם דייר: *מחסן סופר פארם
שם אתר: קבוצת הנגב חנויות

31/03/20

תאריך קריאה נוכחית:

01/03/20

תאריך קריאה קודמת:

לקוח/ה נכבד/ה, אנו מתכבדים להגיש את חישוב צריכת החשמל לתקופה 01/03/20 - 31/03/20:

מחסן סופר פארם - 1 - 81018767(3x40)

סוג תעריף	סוג צריכה	קריאה קודמת	קריאה נוכחית	סה"כ צריכה בקוט"ש	מחיר לקוט"ש בא"ג	סה"כ לתשלום
פרטי חשבון עבור תאריכים:						
777	פסגה	01/03/20	31/03/20	0.05	45.44	0.02 ₪
778	גבע	1,952.62	1,952.62	0.006	37.65	0.00 ₪
779	שפל	5,523.01	5,523.01	0.00	31.07	0.00 ₪

סה"כ לדייר:

פסגה	גבע	שפל	סה"כ	שיא ביקוש
0.05	0.006	0.00	0.06	0.07
0.02 ₪	0.00 ₪	0.00 ₪	0.03 ₪	

סה"כ צריכה

סה"כ לתשלום

200.95 ₪	תשלום קבוע	
4.43 ₪	תשלום עבור גודל חיבור בKVA (3x40)	
205.41 ₪	סה"כ לתשלום	לא כולל מע"מ

התפלגות חיוב בש"ח לפי תעו"ז

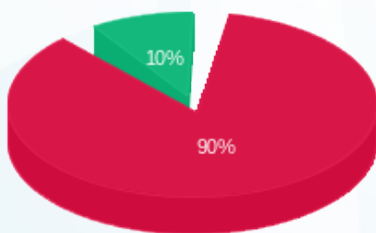

פסגה (0.02 ₪) ■
גבע (0.002 ₪) ■
שפל (0.00 ₪) ■

הסטוריית צריכה בקוט"ש

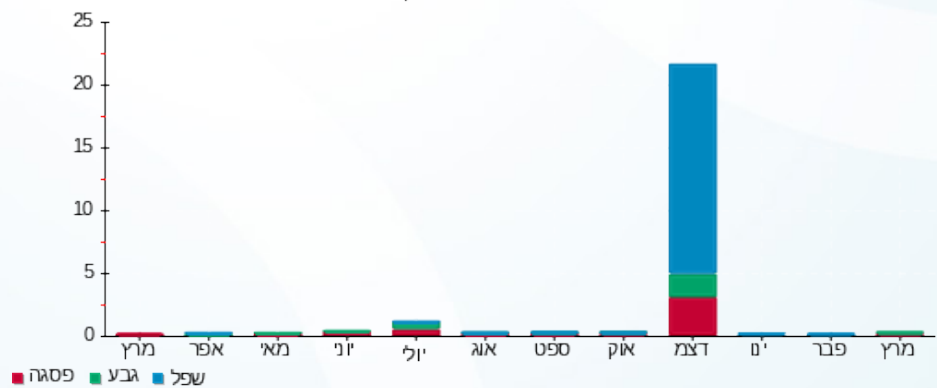



10/04/20

תאריך הפקה:

שם דייר: *מחסן סופר פארם 2

31/03/20

תאריך קריאה נוכחית:

שם אתר: קבוצת הנגב חנויות

01/03/20

תאריך קריאה קודמת:

לקוח/ה נכבד/ה, אנו מתכבדים להגיש את חישוב צריכת החשמל לתקופה 01/03/20 - 31/03/20:

מחסן סופר פארם - 4 - 81018767(1x16)

סה"כ לתשלום	מחיר לקוט"ש בא"ג	סה"כ צריכה בקוט"ש	קריאה נוכחית	קריאה קודמת	סוג צריכה	סוג תעריף
			31/03/20	01/03/20		פרטי חשבון עבור תאריכים:
2.83 ₪	45.44	6.22	404.12	397.90	פסגה	777
0.43 ₪	37.65	1.13	141.24	140.10	גבע	778
0.75 ₪	31.07	2.43	394.75	392.33	שפל	779

סה"כ לדייר:

שיא ביקוש	סה"כ	שפל	גבע	פסגה
0.32	9.78	2.43	1.13	6.22
	4.01 ₪	0.75 ₪	0.43 ₪	2.83 ₪

סה"כ צריכה

סה"כ לתשלום

200.95 ₪	תשלום קבוע	
0.59 ₪	תשלום עבור גודל חיבור בKVA (1x16)	
205.55 ₪	סה"כ לתשלום	לא כולל מע"מ

התפלגות חיוב בש"ח לפי תעו"ז

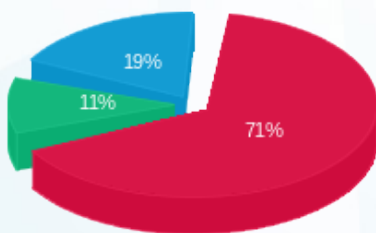

פסגה (2.83 ₪) 71%
גבע (0.43 ₪) 11%
שפל (0.75 ₪) 19%

הסטוריית צריכה בקוט"ש

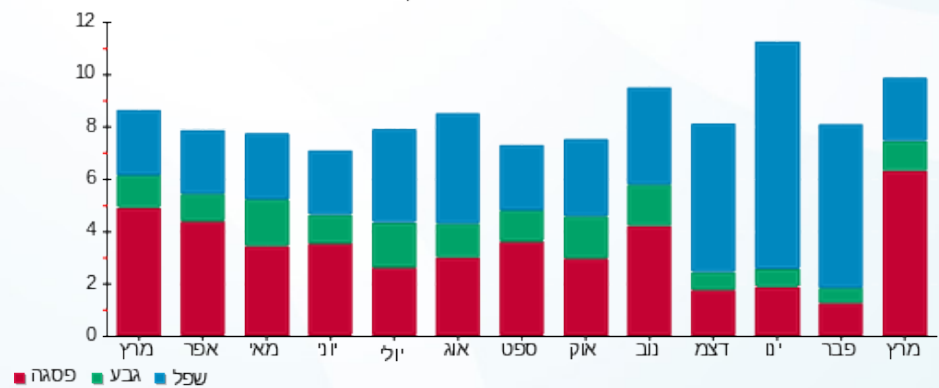

פסגה גבע שפל





10/04/20 תאריך הפקה:
 31/03/20 תאריך קריאה נוכחית:
 01/03/20 תאריך קריאה קודמת:

שם דייר: *מחסני זארה
 שם אתר: קבוצת הנגב חנויות

לקוח/ה נכבד/ה, אנו מתכבדים להגיש את חישוב צריכת החשמל לתקופה 01/03/20 - 31/03/20:

מחסני זארה - 1 - 81021309(3x63)

סוג תעריף	סוג צריכה	קריאה קודמת	קריאה נוכחית	סה"כ צריכה בקוט"ש	מחיר לקוט"ש בא"ג	סה"כ לתשלום
			31/03/20	01/03/20	פרטי חשבון עבור תאריכים:	
777	פסגה	33,247.77	33,543.58	295.80	45.44	134.41 ₪
778	גבע	12,278.47	12,356.31	77.84	37.65	29.31 ₪
779	שפל	13,957.20	14,029.57	72.37	31.07	22.49 ₪

סה"כ לדייר:

פסגה	גבע	שפל	סה"כ	שיא ביקוש
295.80	77.84	72.37	446.01	2.00
134.41 ₪	29.31 ₪	22.49 ₪	186.21 ₪	

סה"כ צריכה
 סה"כ לתשלום

200.95 ₪	תשלום קבוע	
6.98 ₪	תשלום עבור גודל חיבור בKVA (3x63)	
394.13 ₪	סה"כ לתשלום	לא כולל מע"מ

התפלגות חיוב בש"ח לפי תעו"ז

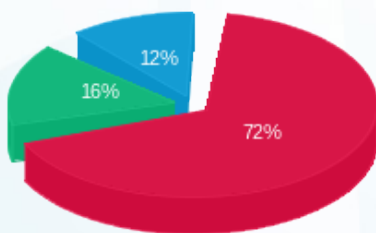

■ פסגה (134.41 ₪)
 ■ גבע (29.31 ₪)
 ■ שפל (22.49 ₪)

הסטוריית צריכה בקוט"ש

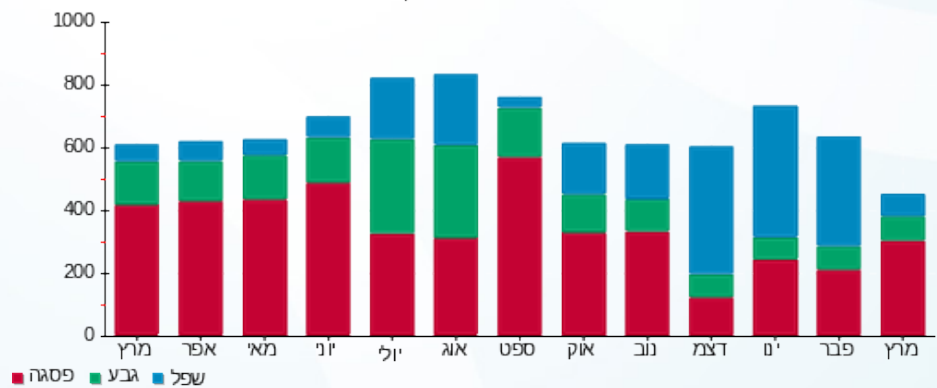



10/04/20 תאריך הפקה:
 31/03/20 תאריך קריאה נוכחית:
 01/03/20 תאריך קריאה קודמת:

שם דייר: *סופר פארם
 שם אתר: קבוצת הנגב חנויות

לקוח/ה נכבד/ה, אנו מתכבדים להגיש את חישוב צריכת החשמל לתקופה 01/03/20 - 31/03/20:

סופר פארם - 2 - 15091174 (3x250)

סוג תעריף	סוג צריכה	קריאה קודמת	קריאה נוכחית	סה"כ צריכה בקוט"ש	מחיר לקוט"ש בא"ג	סה"כ לתשלום
פרטי חשבון עבור תאריכים:						
777	פסגה	01/03/20	31/03/20	17,083.20	45.44	7,762.61 ₪
778	גבע	286,491.60	291,883.20	5,391.60	37.65	2,029.94 ₪
779	שפל	552,588.00	561,072.00	8,484.00	31.07	2,635.98 ₪

סה"כ לדייר:

פסגה	גבע	שפל	סה"כ	שיא ביקוש
17,083.20	5,391.60	8,484.00	30,958.80	83.45
7,762.61 ₪	2,029.94 ₪	2,635.98 ₪	12,428.52 ₪	

סה"כ צריכה
 סה"כ לתשלום

200.95 ₪	תשלום קבוע	
27.69 ₪	תשלום עבור גודל חיבור בKVA (3x250)	
12,657.16 ₪	סה"כ לתשלום	לא כולל מע"מ

התפלגות חיוב בש"ח לפי תעו"ז

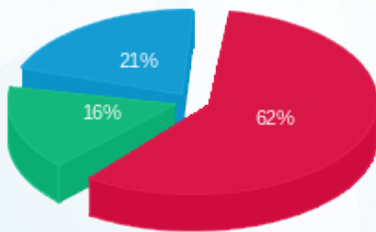

■ פסגה (7,762.61 ₪)
 ■ גבע (2,029.94 ₪)
 ■ שפל (2,635.98 ₪)

הסטוריית צריכה בקוט"ש

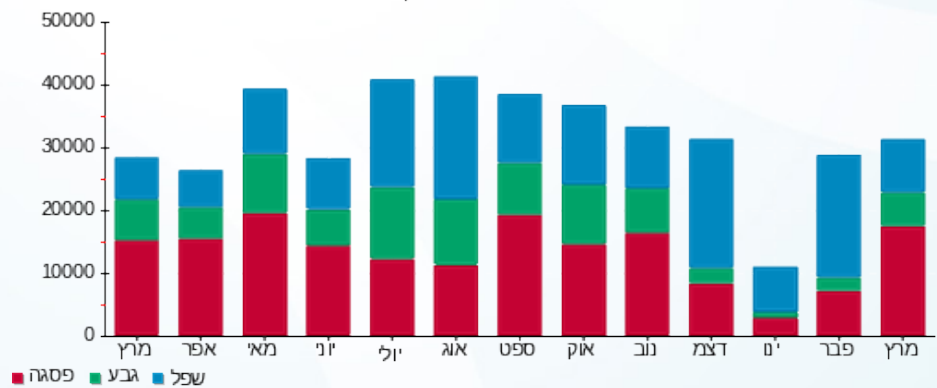



10/04/20 תאריך הפקדה:
 31/03/20 תאריך קריאה נוכחית:
 01/03/20 תאריך קריאה קודמת:

שם דייר: *סופר קופיקס
 שם אתר: קבוצת הנגב חנויות

לקוח/ה נכבד/ה, אנו מתכבדים להגיש את חישוב צריכת החשמל לתקופה 01/03/20 - 31/03/20:

סופר קופיקס - 14 - 15114136 (3x125)

סוג תעריף	סוג צריכה	קריאה קודמת	קריאה נוכחית	סה"כ צריכה בקוט"ש	מחיר לקוט"ש בא"ג	סה"כ לתשלום
פרטי חשבון עבור תאריכים:						
		01/03/20	31/03/20			
777	פסגה	137,660.20	143,001.40	5,341.20	45.44	2,427.04 ₪
778	גבע	69,908.60	71,232.60	1,324.00	37.65	498.49 ₪
779	שפל	180,887.20	183,816.20	2,929.00	31.07	910.04 ₪

סה"כ לדייר:

פסגה	גבע	שפל	סה"כ	שיא ביקוש
5,341.20	1,324.00	2,929.00	9,594.20	25.41
2,427.04 ₪	498.49 ₪	910.04 ₪	3,835.57 ₪	

סה"כ צריכה
 סה"כ לתשלום

200.95 ₪	תשלום קבוע	
13.84 ₪	תשלום עבור גודל חיבור בKVA (3x125)	
4,050.36 ₪	סה"כ לתשלום	לא כולל מע"מ

התפלגות חיוב בש"ח לפי תע"ז

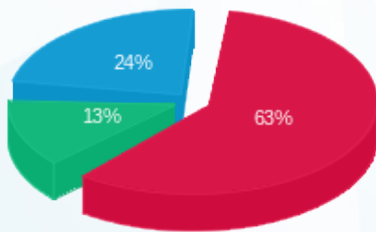

■ פסגה (2,427.04 ₪)
 ■ גבע (498.49 ₪)
 ■ שפל (910.04 ₪)

הסטוריית צריכה בקוט"ש

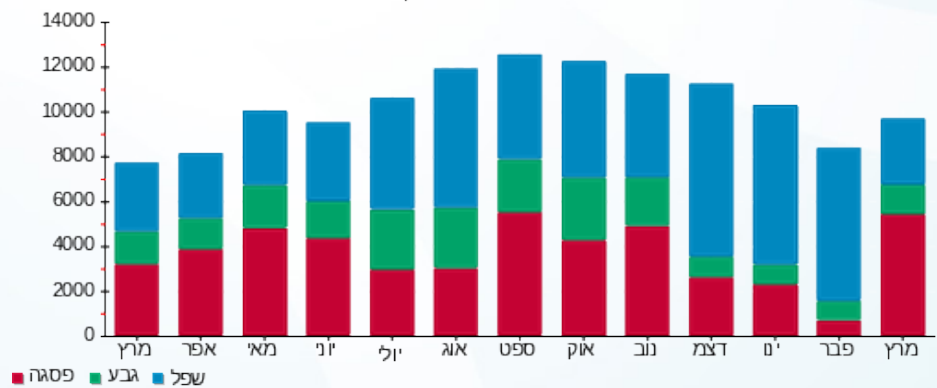



10/04/20 תאריך הפקדה:
 31/03/20 תאריך קריאה נוכחית:
 01/03/20 תאריך קריאה קודמת:

שם דייר: *פול אנד בר
 שם אתר: קבוצת הנגב חנויות

לקוח/ה נכבד/ה, אנו מתכבדים להגיש את חישוב צריכת החשמל לתקופה 01/03/20 - 31/03/20:

פול אנד בר - 5 - 00023570 (3x160)

סוג תעריף	סוג צריכה	קריאה קודמת	קריאה נוכחית	סה"כ צריכה בקוט"ש	מחיר לקוט"ש בא"ג	סה"כ לתשלום
			01/03/20	31/03/20	פרטי חשבון עבור תאריכים:	
777	פסגה	1,220,522.16	1,222,149.45	1,627.29	45.44	739.44 ₪
778	גבע	731,728.25	732,221.89	493.64	37.65	185.85 ₪
779	שפל	888,369.69	888,572.71	203.02	31.07	63.08 ₪

סה"כ לדיר:

פסגה	גבע	שפל	סה"כ	שיא ביקוש
1,627.29	493.64	203.02	2,323.95	13.06
739.44 ₪	185.85 ₪	63.08 ₪	988.37 ₪	

סה"כ צריכה
 סה"כ לתשלום

200.95 ₪	תשלום קבוע	
17.72 ₪	תשלום עבור גודל חיבור בKVA (3x160)	
1,207.04 ₪	סה"כ לתשלום	לא כולל מע"מ

התפלגות חיוב בש"ח לפי תעו"ז

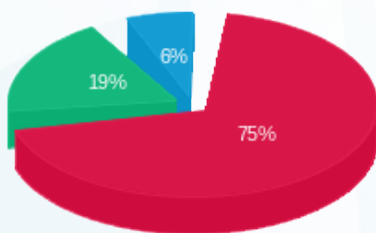

■ פסגה (739.44 ₪)
 ■ גבע (185.85 ₪)
 ■ שפל (63.08 ₪)

הסטוריית צריכה בקוט"ש

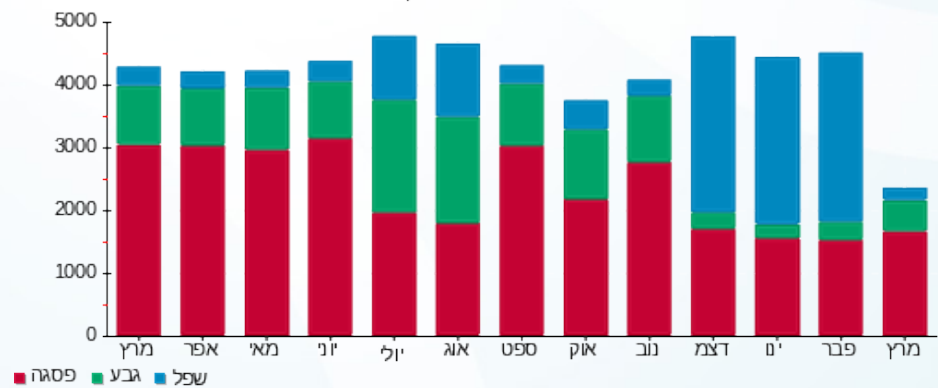

10/04/20 תאריך הפקדה:
 31/03/20 תאריך קריאה נוכחית:
 01/03/20 תאריך קריאה קודמת:

שם דייר: אודיו מדיק
 שם אתר: קבוצת הנגב חנויות

לקוח/ה נכבד/ה, אנו מתכבדים להגיש את חישוב צריכת החשמל לתקופה 01/03/20 - 31/03/20:

אודיו מדיק - 7 - 15114138 (3x25)

סוג תעריף	סוג צריכה	קריאה קודמת	קריאה נוכחית	סה"כ צריכה בקוט"ש	מחיר לקוט"ש בא"ג	סה"כ לתשלום
פרטי חשבון עבור תאריכים:						
777	פסגה	01/03/20	31/03/20	189.25	45.44	86.00 ₪
778	גבע	1,261.45	1,263.65	2.20	37.65	0.83 ₪
779	שפל	3,656.75	3,664.85	8.10	31.07	2.52 ₪

סה"כ לדיר:

פסגה	גבע	שפל	סה"כ	שיא ביקוש
189.25	2.20	8.10	199.55	4.30
86.00 ₪	0.83 ₪	2.52 ₪	89.34 ₪	

סה"כ צריכה
 סה"כ לתשלום

200.95 ₪	תשלום קבוע	
2.77 ₪	תשלום עבור גודל חיבור בKVA (3x25)	
293.06 ₪	סה"כ לתשלום	לא כולל מע"מ

התפלגות חיוב בש"ח לפי תעו"ז

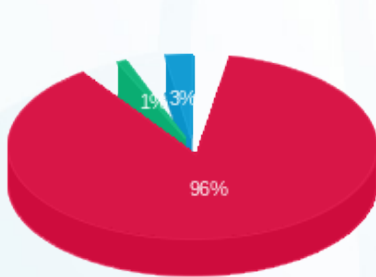

פסגה (86.00 ₪)
 גבע (0.83 ₪)
 שפל (2.52 ₪)

הסטוריית צריכה בקוט"ש

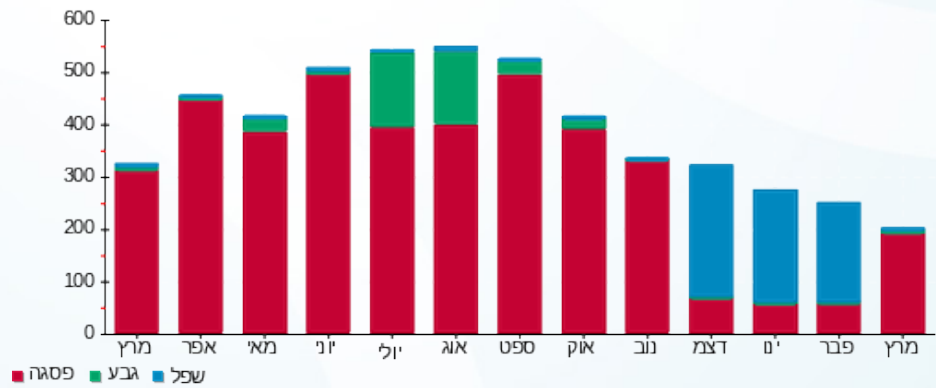



10/04/20 תאריך הפקה:
 31/03/20 תאריך קריאה נוכחית:
 01/03/20 תאריך קריאה קודמת:

שם דייר: אול סנס
 שם אתר: קבוצת הנגב חנויות

לקוח/ה נכבד/ה, אנו מתכבדים להגיש את חישוב צריכת החשמל לתקופה 01/03/20 - 31/03/20:

אולסנס - 1 - 14014377(3x25)

סה"כ לתשלום	מחיר לקוט"ש בא"ג	סה"כ צריכה בקוט"ש	קריאה נוכחית	קריאה קודמת	סוג צריכה	סוג תעריף
			31/03/20	01/03/20	פרטי חשבון עבור תאריכים:	
176.76 ₪	45.44	389.00	27,667.00	27,278.00	פסגה	777
43.11 ₪	37.65	114.50	10,464.00	10,349.50	גבע	778
48.31 ₪	31.07	155.50	14,428.30	14,272.80	שפל	779

סה"כ לדייר:

שיא ביקוש	סה"כ	שפל	גבע	פסגה
	659.00	155.50	114.50	389.00
	268.18 ₪	48.31 ₪	43.11 ₪	176.76 ₪

סה"כ צריכה
 סה"כ לתשלום

200.95 ₪	תשלום קבוע	
2.77 ₪	תשלום עבור גודל חיבור בKVA (3x25)	
471.90 ₪	סה"כ לתשלום	לא כולל מע"מ

התפלגות חיוב בש"ח לפי תעו"ז

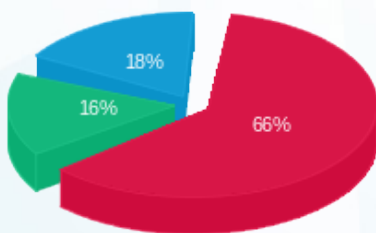

■ פסגה (176.76 ₪)
 ■ גבע (43.11 ₪)
 ■ שפל (48.31 ₪)

הסטוריית צריכה בקוט"ש

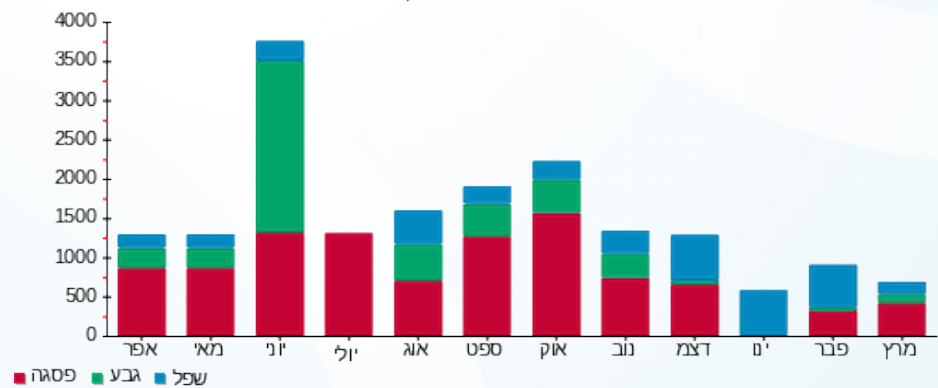



10/04/20

תאריך הפקדה:

שם דייר: אופטיקה הלפרין
שם אתר: קבוצת הנגב חנויות

31/03/20

תאריך קריאה נוכחית:

01/03/20

תאריך קריאה קודמת:

לקוח/ה נכבד/ה, אנו מתכבדים להגיש את חישוב צריכת החשמל לתקופה 01/03/20 - 31/03/20:

אופטיקה הלפרין - 1 - 15114136 (3x25)

סוג תעריף	סוג צריכה	קריאה קודמת	קריאה נוכחית	סה"כ צריכה בקוט"ש	מחיר לקוט"ש בא"ג	סה"כ לתשלום
פרטי חשבון עבור תאריכים:						
777	פסגה	01/03/20	31/03/20	273.20	45.44	124.14 ₪
778	גבע	7,595.50	7,704.70	109.20	37.65	41.11 ₪
779	שפל	12,218.15	12,405.70	187.55	31.07	58.27 ₪

סה"כ לדיר:

פסגה	גבע	שפל	סה"כ	שיא ביקוש
273.20	109.20	187.55	569.95	4.37
124.14 ₪	41.11 ₪	58.27 ₪	223.53 ₪	

סה"כ צריכה

סה"כ לתשלום

200.95 ₪	תשלום קבוע	
2.77 ₪	תשלום עבור גודל חיבור בKVA (3x25)	
427.25 ₪	סה"כ לתשלום	לא כולל מע"מ

התפלגות חיוב בש"ח לפי תע"ז

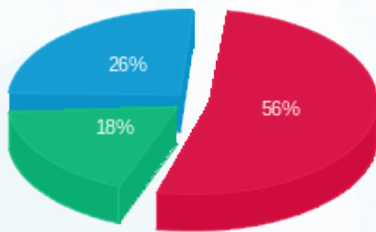

- פסגה (124.14 ₪) 56%
- גבע (41.11 ₪) 26%
- שפל (58.27 ₪) 18%

הסטוריית צריכה בקוט"ש

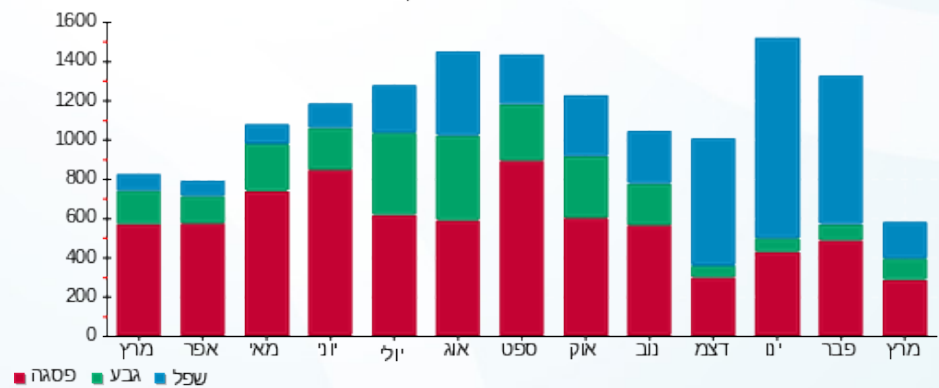



10/04/20 תאריך הפקדה:
 31/03/20 תאריך קריאה נוכחית:
 01/03/20 תאריך קריאה קודמת:

שם דייר: אופטיקה מרקוביץ
 שם אתר: קבוצת הנגב חנויות

לקוח/ה נכבד/ה, אנו מתכבדים להגיש את חישוב צריכת החשמל לתקופה 01/03/20 - 31/03/20:

אופטיקה מרקוביץ - 1 - 14011406(3x40)

סה"כ לתשלום	מחיר לקוט"ש בא"ג	סה"כ צריכה בקוט"ש	קריאה נוכחית	קריאה קודמת	סוג צריכה	סוג תעריף
			31/03/20	01/03/20		פרטי חשבון עבור תאריכים:
264.14 ₪	45.44	581.30	43,611.15	43,029.85	פסגה	777
76.99 ₪	37.65	204.50	16,822.25	16,617.75	גבע	778
94.55 ₪	31.07	304.30	27,014.51	26,710.21	שפל	779

סה"כ לדיר:

שיא ביקוש	סה"כ	שפל	גבע	פסגה
	1,090.10	304.30	204.50	581.30
	435.68 ₪	94.55 ₪	76.99 ₪	264.14 ₪

סה"כ צריכה
 סה"כ לתשלום

200.95 ₪	תשלום קבוע	
4.43 ₪	תשלום עבור גודל חיבור בKVA (3x40)	
641.06 ₪	סה"כ לתשלום	לא כולל מע"מ

התפלגות חיוב בש"ח לפי תעו"ז

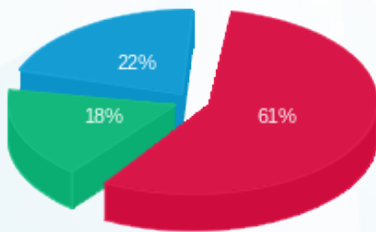

■ פסגה (264.14 ₪)
 ■ גבע (76.99 ₪)
 ■ שפל (94.55 ₪)

הסטוריית צריכה בקוט"ש

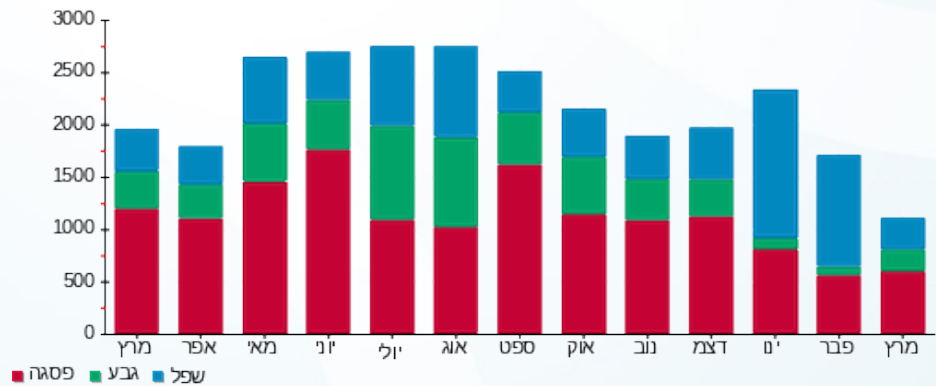



10/04/20 תאריך הפקדה:
 31/03/20 תאריך קריאה נוכחית:
 01/03/20 תאריך קריאה קודמת:

שם דייר: אופטיקנה
 שם אתר: קבוצת הנגב חנויות

לקוח/ה נכבד/ה, אנו מתכבדים להגיש את חישוב צריכת החשמל לתקופה 01/03/20 - 31/03/20:

אופטיקנה - 7 - 81018771 (3x50)

סה"כ לתשלום	מחיר לקוט"ש בא"ג	סה"כ צריכה בקוט"ש	קריאה נוכחית	קריאה קודמת	סוג צריכה	סוג תעריף
			31/03/20	01/03/20		פרטי חשבון עבור תאריכים:
₪ 353.23	45.44	777.35	236,331.80	235,554.45	פסגה	777
₪ 78.37	37.65	208.15	87,760.00	87,551.85	גבע	778
₪ 89.45	31.07	287.90	147,929.40	147,641.50	שפל	779

סה"כ לדייר:

שיא ביקוש	סה"כ	שפל	גבע	פסגה
12.05	1,273.40	287.90	208.15	777.35
	₪ 521.05	₪ 89.45	₪ 78.37	₪ 353.23

סה"כ צריכה
 סה"כ לתשלום

₪ 200.95	תשלום קבוע	
₪ 5.54	תשלום עבור גודל חיבור בKVA (3x50)	
₪ 727.53	סה"כ לתשלום	לא כולל מע"מ

התפלגות חיוב בש"ח לפי תעו"ז

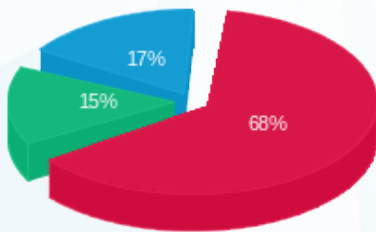

פסגה (₪ 353.23) 68%
 גבע (₪ 78.37) 15%
 שפל (₪ 89.45) 17%

הסטוריית צריכה בקוט"ש

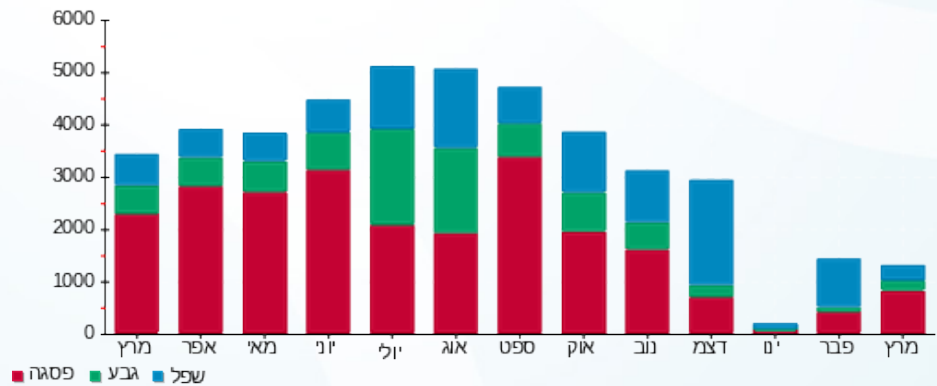



10/04/20 תאריך הפקדה:
 31/03/20 תאריך קריאה נוכחית:
 01/03/20 תאריך קריאה קודמת:

שם דייר: אופטיקנה זמנית
 שם אתר: קבוצת הנגב חנויות

לקוח/ה נכבד/ה, אנו מתכבדים להגיש את חישוב צריכת החשמל לתקופה 01/03/20 - 31/03/20:

אופטיקנה זמנית - 7 - 00023570(3x40)

סוג תעריף	סוג צריכה	קריאה קודמת	קריאה נוכחית	סה"כ צריכה בקוט"ש	מחיר לקוט"ש בא"ג	סה"כ לתשלום
		01/03/20	31/03/20			
777	פסגה	157,694.62	157,928.26	233.63	45.44	106.16 ₪
778	גבע	83,949.26	84,032.71	83.45	37.65	31.42 ₪
779	שפל	46,637.62	46,859.15	221.53	31.07	68.83 ₪

סה"כ לדייר:

פסגה	גבע	שפל	סה"כ	שיא ביקוש
233.63	83.45	221.53	538.61	1.55
106.16 ₪	31.42 ₪	68.83 ₪	206.41 ₪	

סה"כ צריכה
 סה"כ לתשלום

200.95 ₪	תשלום קבוע	
4.43 ₪	תשלום עבור גודל חיבור בKVA (3x40)	
411.79 ₪	סה"כ לתשלום	לא כולל מע"מ

התפלגות חיוב בש"ח לפי תע"ז

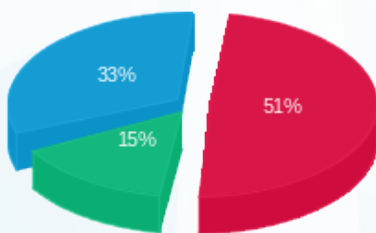

פסגה (106.16 ₪) 51%
 גבע (31.42 ₪) 15%
 שפל (68.83 ₪) 33%

הסטוריית צריכה בקוט"ש

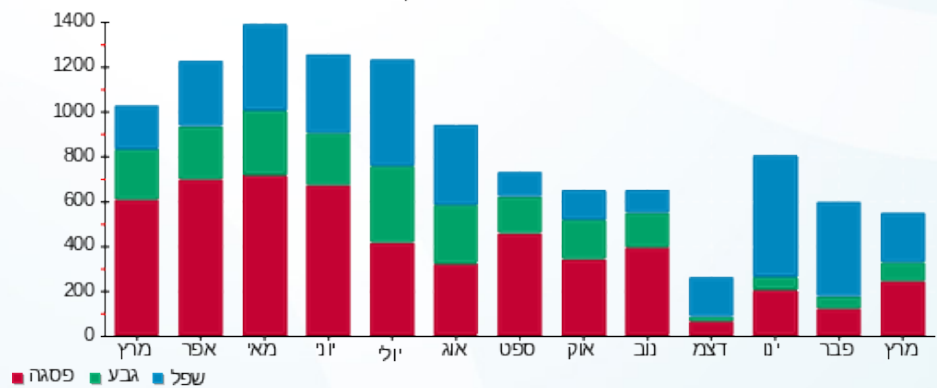



10/04/20

תאריך הפקדה:

שם דייר: אורבניקה
שם אתר: קבוצת הנגב חנויות

31/03/20

תאריך קריאה נוכחית:

01/03/20

תאריך קריאה קודמת:

לקוח/ה נכבד/ה, אנו מתכבדים להגיש את חישוב צריכת החשמל לתקופה 01/03/20 - 31/03/20:

אורבניקה - 1 - 15091174 (3x320)

סוג תעריף	סוג צריכה	קריאה קודמת	קריאה נוכחית	סה"כ צריכה בקוט"ש	מחיר לקוט"ש בא"ג	סה"כ לתשלום
		01/03/20	31/03/20			
777	פסגה	1,665,062.00	1,689,226.00	24,164.00	45.44	10,980.12 ₪
778	גבע	784,824.00	792,894.00	8,070.00	37.65	3,038.36 ₪
779	שפל	1,027,622.00	1,034,074.00	6,452.00	31.07	2,004.64 ₪

סה"כ לדייר:

פסגה	גבע	שפל	סה"כ	שיא ביקוש
24,164.00	8,070.00	6,452.00	38,686.00	175.84
10,980.12 ₪	3,038.36 ₪	2,004.64 ₪	16,023.11 ₪	

סה"כ צריכה
סה"כ לתשלום

200.95 ₪	תשלום קבוע	
35.44 ₪	תשלום עבור גודל חיבור בKVA (3x320)	
16,259.51 ₪	סה"כ לתשלום	לא כולל מע"מ

התפלגות חיוב בש"ח לפי תעו"ז

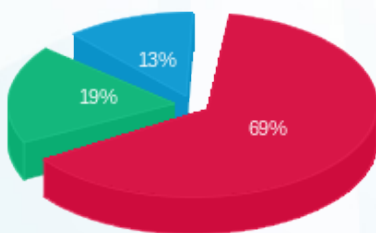

פסגה (10,980.12 ₪) 69%
גבע (3,038.36 ₪) 19%
שפל (2,004.64 ₪) 13%

הסטוריית צריכה בקוט"ש

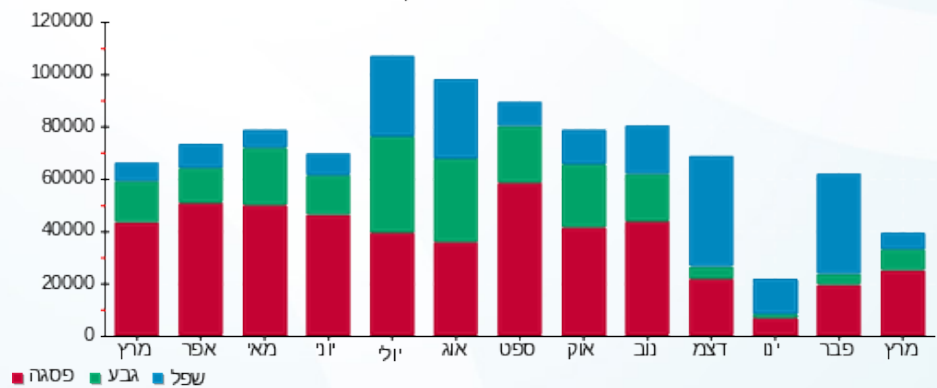

10/04/20 תאריך הפקדה:
 31/03/20 תאריך קריאה נוכחית:
 01/03/20 תאריך קריאה קודמת:

שם דייר: אחזקה כללית
 שם אתר: קבוצת הנגב חנויות

לקוח/ה נכבד/ה, אנו מתכבדים להגיש את חישוב צריכת החשמל לתקופה 01/03/20 - 31/03/20:

אחזקה כללית - 2 - 16193930 (0x0)

סוג תעריף	סוג צריכה	קריאה קודמת	קריאה נוכחית	סה"כ צריכה בקוט"ש	מחיר לקוט"ש בא"ג	סה"כ לתשלום
פרטי חשבון עבור תאריכים:						
777	פסגה	01/03/20	31/03/20	52.20	45.44	23.72 ₪
778	גבע	3,092.10	3,107.90	15.80	37.65	5.95 ₪
779	שפל	9,231.10	9,265.80	34.70	31.07	10.78 ₪

סה"כ לדייר:

פסגה	גבע	שפל	סה"כ	שיא ביקוש
52.20	15.80	34.70	102.70	5.48
23.72 ₪	5.95 ₪	10.78 ₪	40.45 ₪	

סה"כ צריכה
 סה"כ לתשלום

0.00 ₪	תשלום קבוע	
0.00 ₪	תשלום עבור גודל חיבור בKVA (0x0)	
40.45 ₪	סה"כ לתשלום	לא כולל מע"מ

התפלגות חיוב בש"ח לפי תעו"ז

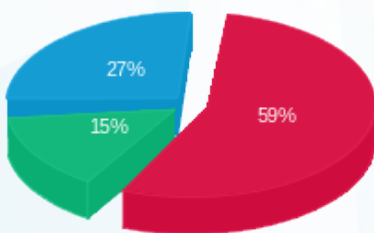

פסגה (23.72 ₪) 59%
 גבע (5.95 ₪) 15%
 שפל (10.78 ₪) 27%

הסטוריית צריכה בקוט"ש

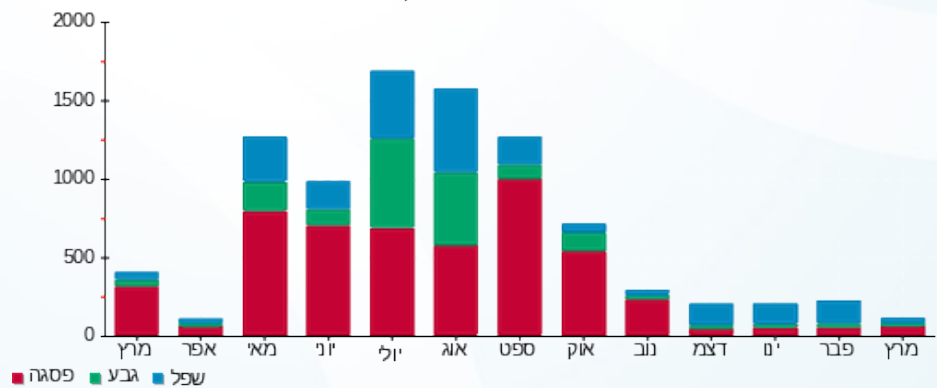



10/04/20 תאריך הפקדה:
 31/03/20 תאריך קריאה נוכחית:
 01/03/20 תאריך קריאה קודמת:

שם דייר: אחזקה כללית חיוני
 שם אתר: קבוצת הנגב חנויות

לקוח/ה נכבד/ה, אנו מתכבדים להגיש את חישוב צריכת החשמל לתקופה 01/03/20 - 31/03/20:

אחזקה כללית חיוני - 3 - 16193930 (0x0)

סוג תעריף	סוג צריכה	קריאה קודמת	קריאה נוכחית	סה"כ צריכה בקוט"ש	מחיר לקוט"ש בא"ג	סה"כ לתשלום
פרטי חשבון עבור תאריכים:						
777	פסגה	01/03/20	31/03/20	672.70	45.44	305.67 ₪
778	גבע	17,372.30	17,584.20	211.90	37.65	79.78 ₪
779	שפל	58,717.00	59,165.70	448.70	31.07	139.41 ₪

סה"כ לדיר:

פסגה	גבע	שפל	סה"כ	שיא ביקוש
672.70	211.90	448.70	1,333.30	6.01
305.67 ₪	79.78 ₪	139.41 ₪	524.87 ₪	

סה"כ צריכה
 סה"כ לתשלום

0.00 ₪	תשלום קבוע	
0.00 ₪	תשלום עבור גודל חיבור בKVA (0x0)	
524.87 ₪	סה"כ לתשלום	לא כולל מע"מ

התפלגות חיוב בש"ח לפי תעו"ז

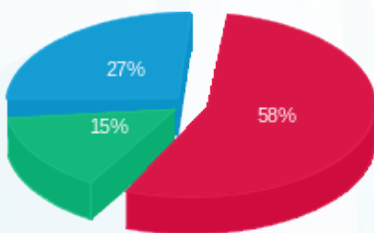

פסגה (305.67 ₪) 58%
 גבע (79.78 ₪) 27%
 שפל (139.41 ₪) 15%

הסטוריית צריכה בקוט"ש

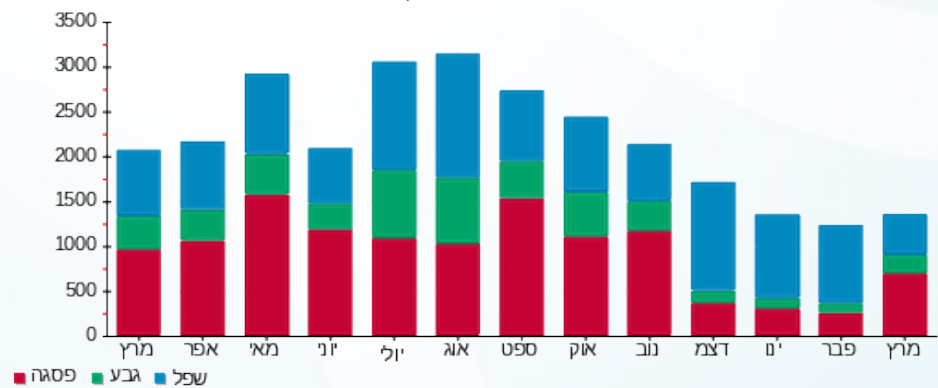



10/04/20 תאריך הפקה:
 31/03/20 תאריך קריאה נוכחית:
 01/03/20 תאריך קריאה קודמת:

שם דייר: אי אים סי אימונים אישיים - יני פרייד
שם אתר: קבוצת הנגב חנויות

לקוח/ה נכבד/ה, אנו מתכבדים להגיש את חישוב צריכת החשמל לתקופה **01/03/20 - 31/03/20**:

אי אים סי אימונים אישיים - יני פרייד - 2 - 81021309 (3x25)

סוג תעריף	סוג צריכה	קריאה קודמת	קריאה נוכחית	סה"כ צריכה בקוט"ש	מחיר לקוט"ש בא"ג	סה"כ לתשלום
פרטי חשבון עבור תאריכים:						
777	פסגה	01/03/20	31/03/20	103.50	45.44	47.03 ₪
778	גבע	938.14	954.27	16.12	37.65	6.07 ₪
779	שפל	1,802.67	1,828.62	25.95	31.07	8.06 ₪

סה"כ לדיר:

פסגה	גבע	שפל	סה"כ	שיא ביקוש
103.50	16.12	25.95	145.57	2.22
₪ 47.03	₪ 6.07	₪ 8.06	₪ 61.16	

סה"כ צריכה
 סה"כ לתשלום

200.95 ₪	תשלום קבוע	
2.77 ₪	תשלום עבור גודל חיבור בKVA (3x25)	
264.88 ₪	סה"כ לתשלום	לא כולל מע"מ

התפלגות חיוב בש"ח לפי תעו"ז

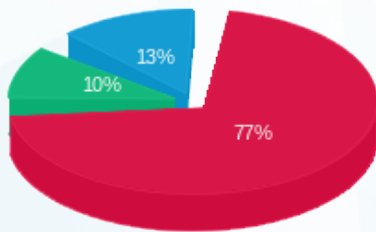

פסגה (₪ 47.03) 77%
 גבע (₪ 6.07) 10%
 שפל (₪ 8.06) 13%

הסטוריית צריכה בקוט"ש

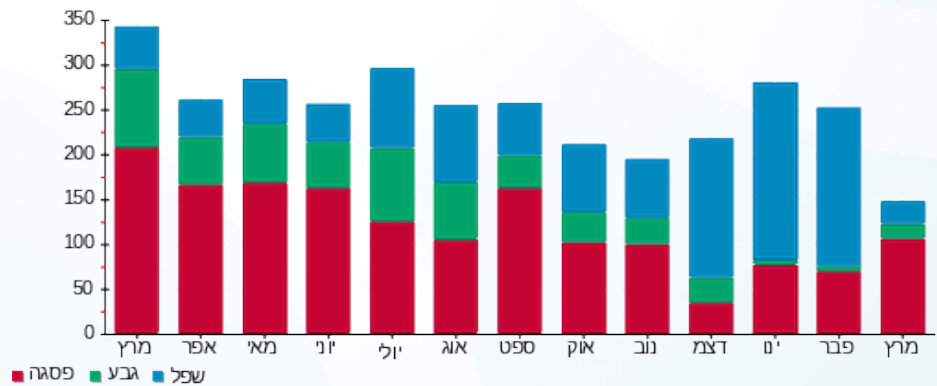



10/04/20 תאריך הפקה:
 31/03/20 תאריך קריאה נוכחית:
 01/03/20 תאריך קריאה קודמת:

שם דייר: איי אופטיק
 שם אתר: קבוצת הנגב חנויות

לקוח/ה נכבד/ה, אנו מתכבדים להגיש את חישוב צריכת החשמל לתקופה 01/03/20 - 31/03/20:

איי אופטיק - 5 - 14118692 (0x0)

סה"כ לתשלום	מחיר לקוט"ש בא"ג	סה"כ צריכה בקוט"ש	קריאה נוכחית	קריאה קודמת	סוג צריכה	סוג תעריף
			31/03/20	01/03/20		פרטי חשבון עבור תאריכים:
101.63 ₪	45.44	223.65	35,795.55	35,571.90	פסגה	777
24.42 ₪	37.65	64.85	12,810.10	12,745.25	גבע	778
15.86 ₪	31.07	51.05	12,288.15	12,237.10	שפל	779

סה"כ לדיר:

שיא ביקוש	סה"כ	שפל	גבע	פסגה
3.95	339.55	51.05	64.85	223.65
	141.90 ₪	15.86 ₪	24.42 ₪	101.63 ₪

סה"כ צריכה
 סה"כ לתשלום

200.95 ₪	תשלום קבוע	
0.00 ₪	תשלום עבור גודל חיבור בKVA (0x0)	
342.85 ₪	סה"כ לתשלום	לא כולל מע"מ

התפלגות חיוב בש"ח לפי תעו"ז

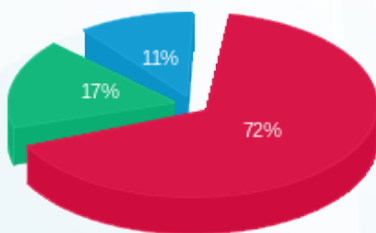

■ פסגה (101.63 ₪)
 ■ גבע (24.42 ₪)
 ■ שפל (15.86 ₪)

הסטוריית צריכה בקוט"ש

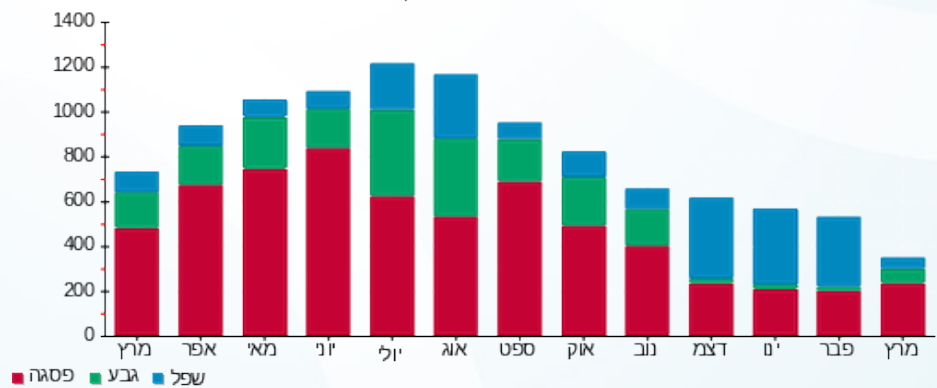



10/04/20 תאריך הפקדה:
 31/03/20 תאריך קריאה נוכחית:
 01/03/20 תאריך קריאה קודמת:

שם דייר: איי סטור
 שם אתר: קבוצת הנגב חנויות

לקוח/ה נכבד/ה, אנו מתכבדים להגיש את חישוב צריכת החשמל לתקופה 01/03/20 - 31/03/20:

איי סטור - 1 - 13127893 (3x50)

סוג תעריף	סוג צריכה	קריאה קודמת	קריאה נוכחית	סה"כ צריכה בקוט"ש	מחיר לקוט"ש בא"ג	סה"כ לתשלום
פרטי חשבון עבור תאריכים:						
777	פסגה	01/03/20	31/03/20	419.30	45.44	190.53 ₪
778	גבע	17,013.90	17,155.00	141.10	37.65	53.12 ₪
779	שפל	19,372.80	19,595.50	222.70	31.07	69.19 ₪

סה"כ לדייר:

פסגה	גבע	שפל	סה"כ	שיא ביקוש
419.30	141.10	222.70	783.10	
190.53 ₪	53.12 ₪	69.19 ₪	312.85 ₪	

סה"כ צריכה
 סה"כ לתשלום

200.95 ₪	תשלום קבוע	
5.54 ₪	תשלום עבור גודל חיבור בKVA (3x50)	
519.33 ₪	סה"כ לתשלום	לא כולל מע"מ

התפלגות חיוב בש"ח לפי תעו"ז

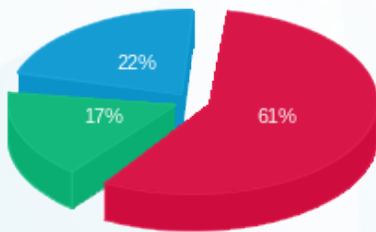

פסגה (190.53 ₪)
 גבע (53.12 ₪)
 שפל (69.19 ₪)

הסטוריית צריכה בקוט"ש

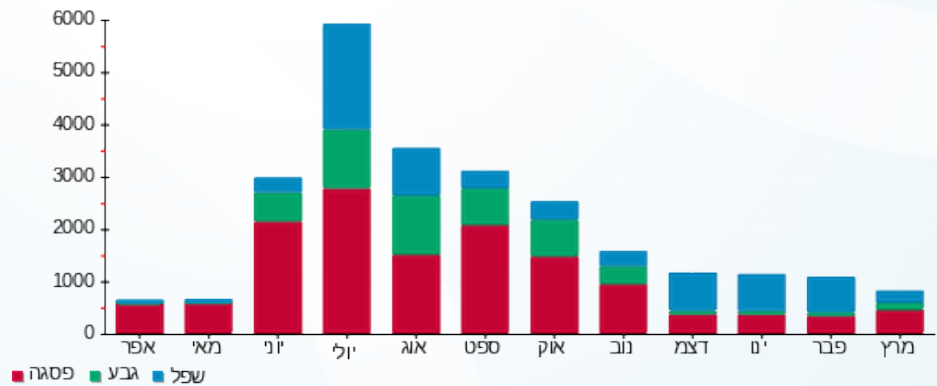



10/04/20 תאריך הפקה:
 31/03/20 תאריך קריאה נוכחית:
 01/03/20 תאריך קריאה קודמת:

שם דייר: איל מקיאג
 שם אתר: קבוצת הנגב חנויות

לקוח/ה נכבד/ה, אנו מתכבדים להגיש את חישוב צריכת החשמל לתקופה 01/03/20 - 31/03/20:

איל מקיאג - 1 - 14014342(3x25)

סוג תעריף	סוג צריכה	קריאה קודמת	קריאה נוכחית	סה"כ צריכה בקוט"ש	מחיר לקוט"ש בא"ג	סה"כ לתשלום
פרטי חשבון עבור תאריכים:						
777	פסגה	01/03/20	31/03/20	599.40	45.44	272.37 ₪
778	גבע	13,435.90	13,639.20	203.30	37.65	76.54 ₪
779	שפל	19,486.60	19,602.10	115.50	31.07	35.89 ₪

סה"כ לדייר:

פסגה	גבע	שפל	סה"כ	שיא ביקוש
599.40	203.30	115.50	918.20	
272.37 ₪	76.54 ₪	35.89 ₪	384.80 ₪	

סה"כ צריכה
 סה"כ לתשלום

200.95 ₪	תשלום קבוע	
2.77 ₪	תשלום עבור גודל חיבור בKVA (3x25)	
588.51 ₪	סה"כ לתשלום	לא כולל מע"מ

התפלגות חיוב בש"ח לפי תעו"ז

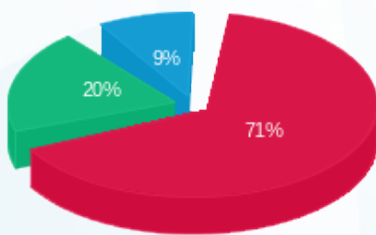

■ פסגה (272.37 ₪)
 ■ גבע (76.54 ₪)
 ■ שפל (35.89 ₪)

הסטוריית צריכה בקוט"ש

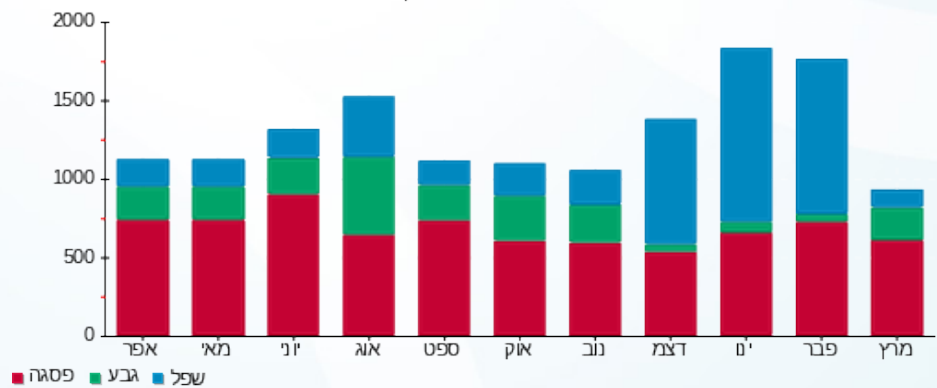



10/04/20 תאריך הפקדה:
 31/03/20 תאריך קריאה נוכחית:
 01/03/20 תאריך קריאה קודמת:

שם דייר: אירוקה
 שם אתר: קבוצת הנגב חנויות

לקוח/ה נכבד/ה, אנו מתכבדים להגיש את חישוב צריכת החשמל לתקופה 01/03/20 - 31/03/20:

אירוקה - 1 - 14014350(3x40)

סוג תעריף	סוג צריכה	קריאה קודמת	קריאה נוכחית	סה"כ צריכה בקוט"ש	מחיר לקוט"ש בא"ג	סה"כ לתשלום
פרטי חשבון עבור תאריכים:						
777	פסגה	01/03/20	31/03/20	617.50	45.44	280.59 ₪
778	גבע	15,068.40	15,258.80	190.40	37.65	71.69 ₪
779	שפל	19,811.50	20,083.10	271.60	31.07	84.39 ₪

סה"כ לדייר:

פסגה	גבע	שפל	סה"כ	שיא ביקוש
617.50	190.40	271.60	1,079.50	
280.59 ₪	71.69 ₪	84.39 ₪	436.66 ₪	

סה"כ צריכה
 סה"כ לתשלום

200.95 ₪	תשלום קבוע	
4.43 ₪	תשלום עבור גודל חיבור בKVA (3x40)	
642.04 ₪	סה"כ לתשלום	לא כולל מע"מ

התפלגות חיוב בש"ח לפי תעו"ז

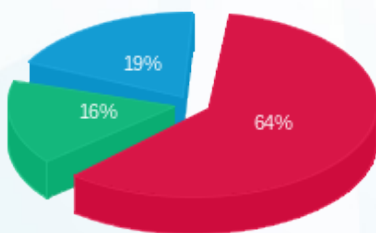

פסגה (280.59 ₪) - 64%
 גבע (71.69 ₪) - 16%
 שפל (84.39 ₪) - 19%

הסטוריית צריכה בקוט"ש

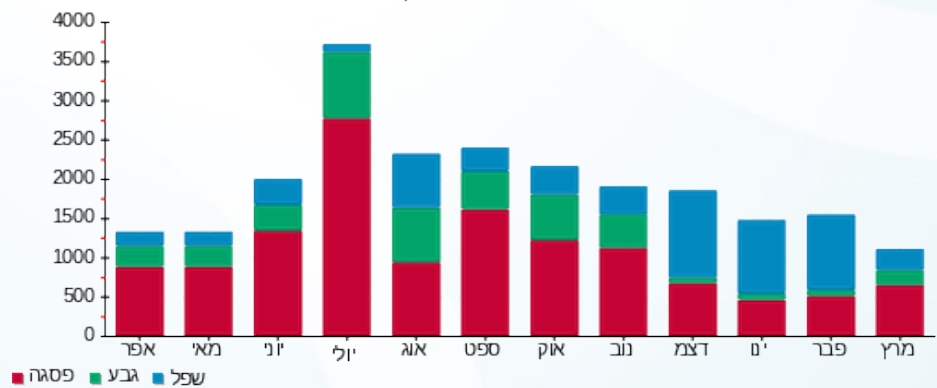



10/04/20 תאריך הפקדה:
 31/03/20 תאריך קריאה נוכחית:
 01/03/20 תאריך קריאה קודמת:

שם דייר: אירנה וילונת
 שם אתר: קבוצת הנגב חנויות

לקוח/ה נכבד/ה, אנו מתכבדים להגיש את חישוב צריכת החשמל לתקופה 01/03/20 - 31/03/20:

אירנה וילונת - 4 - 00023570 (3x16)

סה"כ לתשלום	מחיר לקוט"ש בא"ג	סה"כ צריכה בקוט"ש	קריאה נוכחית	קריאה קודמת	סוג צריכה	סוג תעריף
			31/03/20	01/03/20	פרטי חשבון עבור תאריכים:	
₪ 2.05	45.44	4.50	156,683.14	156,678.64	פסגה	777
₪ 0.00	37.65	0.00	108,711.06	108,711.06	גבע	778
₪ 0.00	31.07	0.00	42,689.50	42,689.50	שפל	779

סה"כ לדייר:

שיא ביקוש	סה"כ	שפל	גבע	פסגה
1.91	4.50	0.00	0.00	4.50
	₪ 2.05	₪ 0.00	₪ 0.00	₪ 2.05

סה"כ צריכה
 סה"כ לתשלום

₪ 200.95	תשלום קבוע	
₪ 1.77	תשלום עבור גודל חיבור בKVA (3x16)	
₪ 204.77	סה"כ לתשלום	לא כולל מע"מ

התפלגות חיוב בש"ח לפי תעו"ז



פסגה (₪ 2.05)
 גבע (₪ 0.00)
 שפל (₪ 0.00)

הסטוריית צריכה בקוט"ש

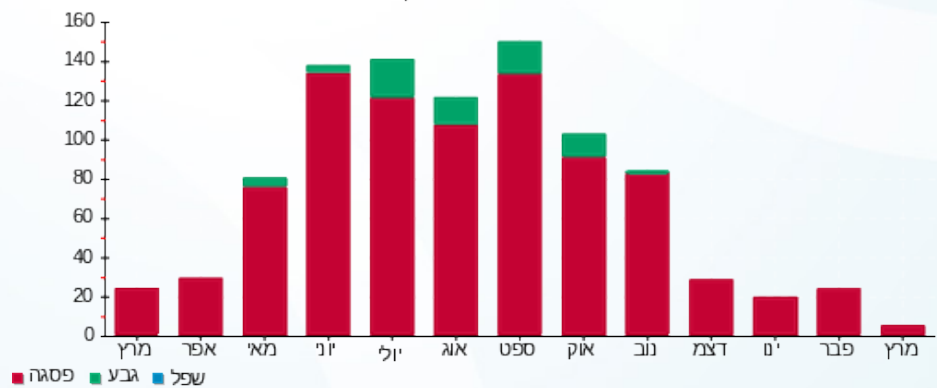

10/04/20 תאריך הפקדה:
 31/03/20 תאריך קריאה נוכחית:
 01/03/20 תאריך קריאה קודמת:

שם דייר: אל מקיאג מכללה
 שם אתר: קבוצת הנגב חנויות

לקוח/ה נכבד/ה, אנו מתכבדים להגיש את חישוב צריכת החשמל לתקופה 01/03/20 - 31/03/20:

אל מקיאג מכללה - 3 - 15129211(3x80)

סוג תעריף	סוג צריכה	קריאה קודמת	קריאה נוכחית	סה"כ צריכה בקוט"ש	מחיר לקוט"ש בא"ג	סה"כ לתשלום
			31/03/20	01/03/20	פרטי חשבון עבור תאריכים:	
777	פסגה	98,123.50	99,496.60	1,373.10	45.44	623.94 ₪
778	גבע	29,342.50	29,711.30	368.80	37.65	138.85 ₪
779	שפל	46,839.30	47,271.70	432.40	31.07	134.35 ₪

סה"כ לדיר:

פסגה	גבע	שפל	סה"כ	שיא ביקוש
1,373.10	368.80	432.40	2,174.30	28.79
623.94 ₪	138.85 ₪	134.35 ₪	897.14 ₪	

סה"כ צריכה
 סה"כ לתשלום

200.95 ₪	תשלום קבוע	
8.86 ₪	תשלום עבור גודל חיבור בKVA (3x80)	
1,106.95 ₪	סה"כ לתשלום	לא כולל מע"מ

התפלגות חיוב בש"ח לפי תע"ז

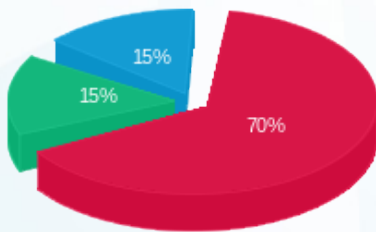

פסגה (623.94 ₪) 70%
 גבע (138.85 ₪) 15%
 שפל (134.35 ₪) 15%

הסטוריית צריכה בקוט"ש

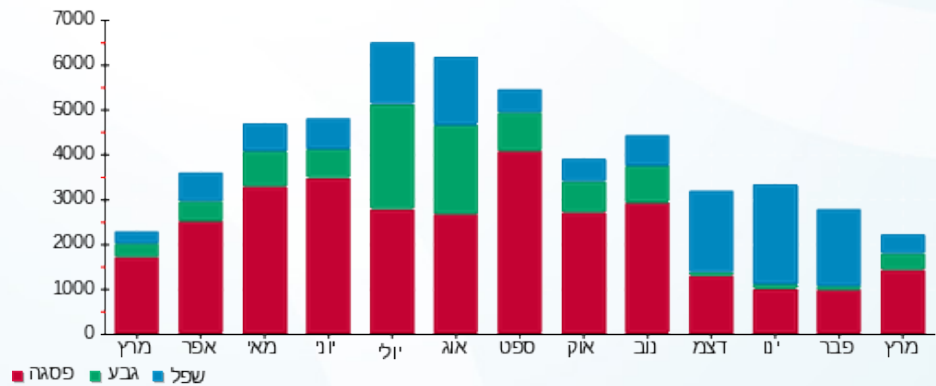



10/04/20 תאריך הפקה:
 31/03/20 תאריך קריאה נוכחית:
 01/03/20 תאריך קריאה קודמת:

שם דייר: אלדו
 שם אתר: קבוצת הנגב חנויות

לקוח/ה נכבד/ה, אנו מתכבדים להגיש את חישוב צריכת החשמל לתקופה 01/03/20 - 31/03/20:

אלדו - 8 - 15114136 (3x63)

סוג תעריף	סוג צריכה	קריאה קודמת	קריאה נוכחית	סה"כ צריכה בקוט"ש	מחיר לקוט"ש בא"ג	סה"כ לתשלום
פרטי חשבון עבור תאריכים:						
777	פסגה	01/03/20	31/03/20	443.20	45.44	201.39 ₪
778	גבע	26,051.45	26,282.15	230.70	37.65	86.86 ₪
779	שפל	47,544.15	47,985.65	441.50	31.07	137.17 ₪

סה"כ לדייר:

פסגה	גבע	שפל	סה"כ	שיא ביקוש
443.20	230.70	441.50	1,115.40	15.65
201.39 ₪	86.86 ₪	137.17 ₪	425.42 ₪	

סה"כ צריכה
 סה"כ לתשלום

200.95 ₪	תשלום קבוע	
6.98 ₪	תשלום עבור גודל חיבור בKVA (3x63)	
633.35 ₪	סה"כ לתשלום	לא כולל מע"מ

התפלגות חיוב בש"ח לפי תעו"ז

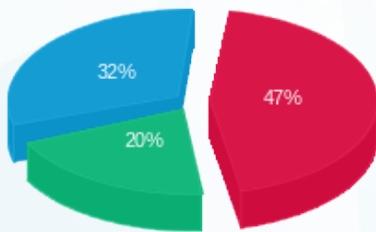

■ פסגה (201.39 ₪)
 ■ גבע (86.86 ₪)
 ■ שפל (137.17 ₪)

הסטוריית צריכה בקוט"ש

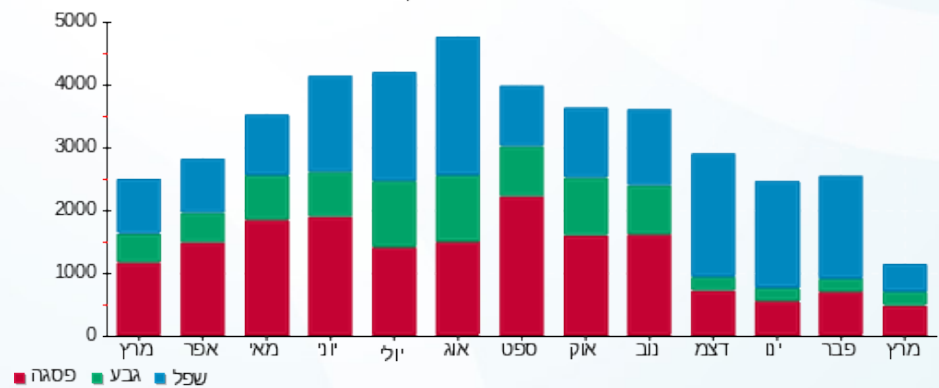



10/04/20

תאריך הפקה:

31/03/20

תאריך קריאה נוכחית:

01/03/20

תאריך קריאה קודמת:

שם דייר: אלוף הספורט
שם אתר: קבוצת הנגב חנויות

לקוח/ה נכבד/ה, אנו מתכבדים להגיש את חישוב צריכת החשמל לתקופה 01/03/20 - 31/03/20:

אלוף הספורט - 12 - 14086125(3x80)

סוג תעריף	סוג צריכה	קריאה קודמת	קריאה נוכחית	סה"כ צריכה בקוט"ש	מחיר לקוט"ש בא"ג	סה"כ לתשלום
פרטי חשבון עבור תאריכים:						
777	פסגה	01/03/20	31/03/20	1,259.20	45.44	572.18 ₪
778	גבע	40,100.40	40,463.10	362.70	37.65	136.56 ₪
779	שפל	39,719.40	39,938.60	219.20	31.07	68.11 ₪

סה"כ לדיר:

פסגה	גבע	שפל	סה"כ	שיא ביקוש
1,259.20	362.70	219.20	1,841.10	20.42
572.18 ₪	136.56 ₪	68.11 ₪	776.84 ₪	

סה"כ צריכה

סה"כ לתשלום

200.95 ₪	תשלום קבוע	
8.86 ₪	תשלום עבור גודל חיבור בKVA (3x80)	
986.65 ₪	סה"כ לתשלום	לא כולל מע"מ

התפלגות חיוב בש"ח לפי תעו"ז

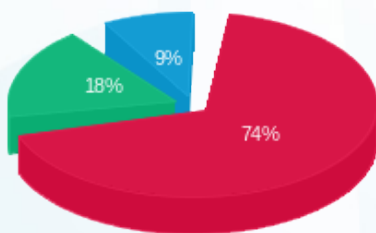

- פסגה (572.18 ₪)
- גבע (136.56 ₪)
- שפל (68.11 ₪)

הסטוריית צריכה בקוט"ש

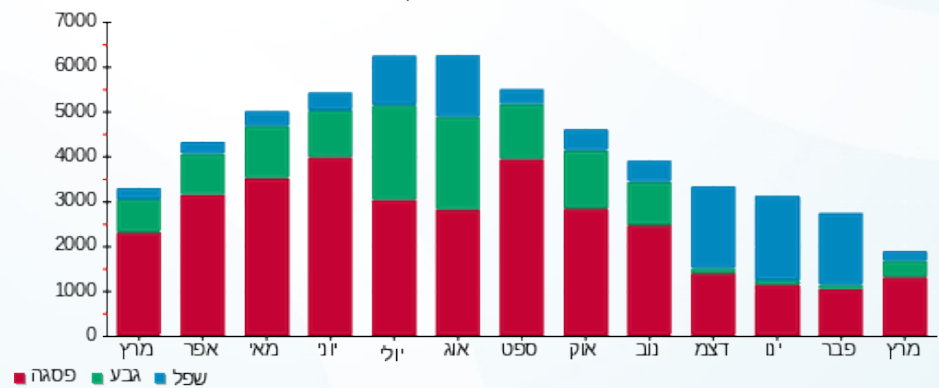



10/04/20 תאריך הפקדה:
 31/03/20 תאריך קריאה נוכחית:
 01/03/20 תאריך קריאה קודמת:

שם דייר: אלמביקה
 שם אתר: קבוצת הנגב חנויות

לקוח/ה נכבד/ה, אנו מתכבדים להגיש את חישוב צריכת החשמל לתקופה 01/03/20 - 31/03/20:

אלמביקה - 4 - 14118692(3x25)

סה"כ לתשלום	מחיר לקוט"ש בא"ג	סה"כ צריכה בקוט"ש	קריאה נוכחית	קריאה קודמת	סוג צריכה	סוג תעריף
			31/03/20	01/03/20		פרטי חשבון עבור תאריכים:
₪ 43.03	45.44	94.70	22,223.40	22,128.70	פסגה	777
₪ 11.11	37.65	29.50	7,523.10	7,493.60	גבע	778
₪ 2.55	31.07	8.20	4,437.00	4,428.80	שפל	779

סה"כ לדייר:

שיא ביקוש	סה"כ	שפל	גבע	פסגה
3.47	132.40	8.20	29.50	94.70
	₪ 56.69	₪ 2.55	₪ 11.11	₪ 43.03

סה"כ צריכה
 סה"כ לתשלום

₪ 200.95	תשלום קבוע	
₪ 2.77	תשלום עבור גודל חיבור בKVA (3x25)	
₪ 260.41	סה"כ לתשלום	לא כולל מע"מ

התפלגות חיוב בש"ח לפי תע"ז

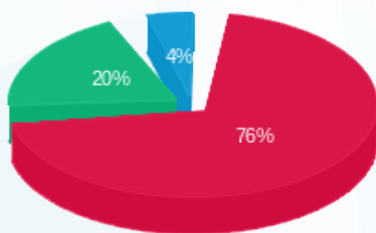

■ פסגה (₪ 43.03)
 ■ גבע (₪ 11.11)
 ■ שפל (₪ 2.55)

הסטוריית צריכה בקוט"ש

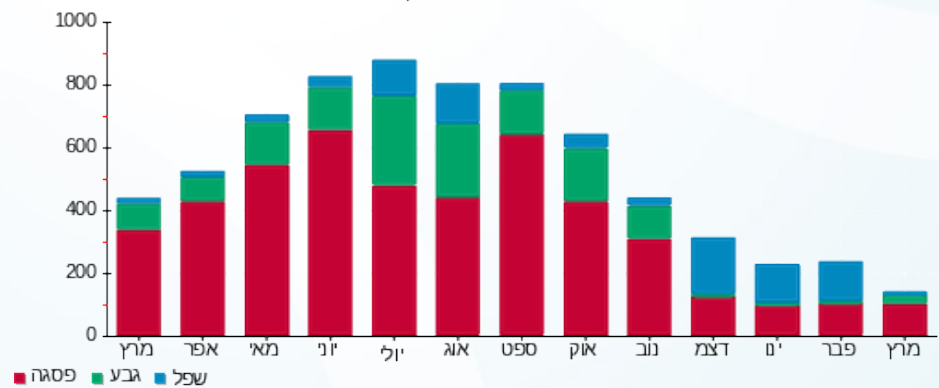



10/04/20 תאריך הפקדה:
 31/03/20 תאריך קריאה נוכחית:
 01/03/20 תאריך קריאה קודמת:

שם דייר: אמריקן איגל
 שם אתר: קבוצת הנגב חנויות

לקוח/ה נכבד/ה, אנו מתכבדים להגיש את חישוב צריכת החשמל לתקופה 01/03/20 - 31/03/20:

אמריקן איגל - 2 - 81022631(3x250)

סוג תעריף	סוג צריכה	קריאה קודמת	קריאה נוכחית	סה"כ צריכה בקוט"ש	מחיר לקוט"ש בא"ג	סה"כ לתשלום
פרטי חשבון עבור תאריכים:						
		01/03/20	31/03/20			
777	פסגה	388,293.57	390,810.32	2,516.74	45.44	1,143.61 ₪
778	גבע	160,211.98	160,861.76	649.78	37.65	244.64 ₪
779	שפל	193,944.80	194,519.50	574.70	31.07	178.56 ₪

סה"כ לדיר:

פסגה	גבע	שפל	סה"כ	שיא ביקוש
2,516.74	649.78	574.70	3,741.22	36.83
1,143.61 ₪	244.64 ₪	178.56 ₪	1,566.81 ₪	

סה"כ צריכה
 סה"כ לתשלום

200.95 ₪	תשלום קבוע	
27.69 ₪	תשלום עבור גודל חיבור בKVA (3x250)	
1,795.45 ₪	סה"כ לתשלום	לא כולל מע"מ

התפלגות חיוב בש"ח לפי תע"ז

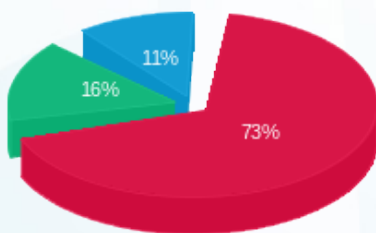

פסגה (1,143.61 ₪) 73%
 גבע (244.64 ₪) 16%
 שפל (178.56 ₪) 11%

הסטוריית צריכה בקוט"ש

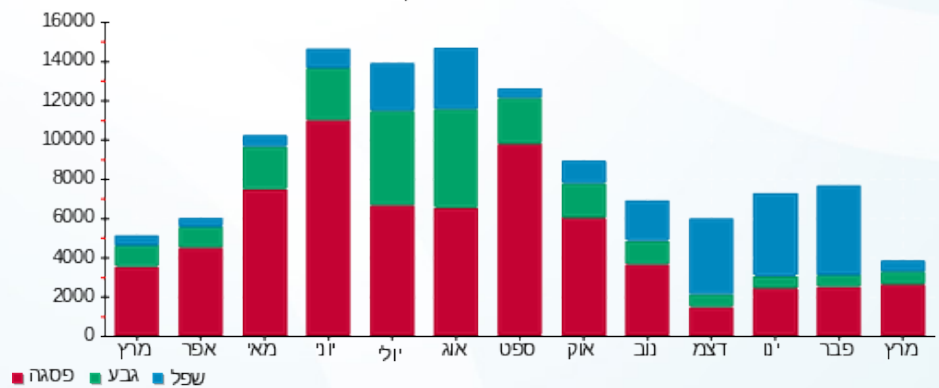

10/04/20 תאריך הפקה:
 31/03/20 תאריך קריאה נוכחית:
 01/03/20 תאריך קריאה קודמת:

שם דייר: אפריל
 שם אתר: קבוצת הנגב חנויות

לקוח/ה נכבד/ה, אנו מתכבדים להגיש את חישוב צריכת החשמל לתקופה 01/03/20 - 31/03/20:

אפריל - 2 - 15114136(3x80)

סוג תעריף	סוג צריכה	קריאה קודמת	קריאה נוכחית	סה"כ צריכה בקוט"ש	מחיר לקוט"ש בא"ג	סה"כ לתשלום
פרטי חשבון עבור תאריכים:						
777	פסגה	01/03/20	31/03/20	714.65	45.44	324.74 ₪
778	גבע	38,114.30	38,353.45	239.15	37.65	90.04 ₪
779	שפל	42,731.80	43,007.50	275.70	31.07	85.66 ₪

סה"כ לדיר:

פסגה	גבע	שפל	סה"כ	שיא ביקוש
714.65	239.15	275.70	1,229.50	23.28
₪ 324.74	₪ 90.04	₪ 85.66	₪ 500.44	

סה"כ צריכה
 סה"כ לתשלום

200.95 ₪	תשלום קבוע	
8.86 ₪	תשלום עבור גודל חיבור בKVA (3x80)	
710.25 ₪	סה"כ לתשלום	לא כולל מע"מ

התפלגות חיוב בש"ח לפי תעו"ז

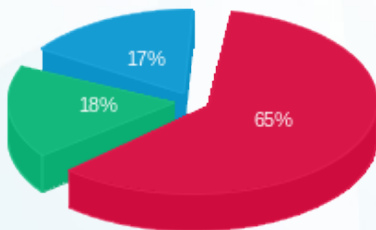

פסגה (₪ 324.74)
 גבע (₪ 90.04)
 שפל (₪ 85.66)

הסטוריית צריכה בקוט"ש

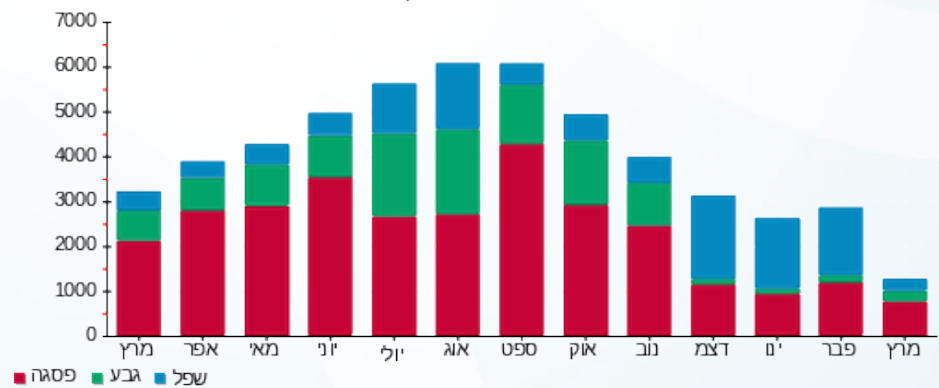



10/04/20

תאריך הפקדה:

שם דייר: ארומה

31/03/20

תאריך קריאה נוכחית:

שם אתר: קבוצת הנגב חנויות

01/03/20

תאריך קריאה קודמת:

לקוח/ה נכבד/ה, אנו מתכבדים להגיש את חישוב צריכת החשמל לתקופה **01/03/20 - 31/03/20**:

ארומה - 5 - (81018771x3)

סוג תעריף	סוג צריכה	קריאה קודמת	קריאה נוכחית	סה"כ צריכה בקוט"ש	מחיר לקוט"ש בא"ג	סה"כ לתשלום
			01/03/20	31/03/20	פרטי חשבון עבור תאריכים:	
777	פסגה	420,524.60	423,654.60	3,130.00	45.44	1,422.27 ₪
778	גבע	166,382.20	167,085.40	703.20	37.65	264.75 ₪
779	שפל	323,541.40	324,765.80	1,224.40	31.07	380.42 ₪

לוח מפוחי ארומה - 1 - (81022631x0)

סוג תעריף	סוג צריכה	קריאה קודמת	קריאה נוכחית	סה"כ צריכה בקוט"ש	מחיר לקוט"ש בא"ג	סה"כ לתשלום
			01/03/20	31/03/20	פרטי חשבון עבור תאריכים:	
777	פסגה	59,165.61	59,416.54	250.93	45.44	114.02 ₪
778	גבע	25,552.43	25,646.03	93.60	37.65	35.24 ₪
779	שפל	53,697.01	53,943.96	246.95	31.07	76.73 ₪

סה"כ לדייר:

פסגה	גבע	שפל	סה"כ	שיא ביקוש
3,380.93	796.80	1,471.35	5,649.08	31.80
1,536.29 ₪	300.00 ₪	457.15 ₪	2,293.44 ₪	

סה"כ צריכה
סה"כ לתשלום

200.95 ₪	תשלום קבוע	
13.84 ₪	תשלום עבור גודל חיבור בKVA (3x125)	
2,508.23 ₪	סה"כ לתשלום	לא כולל מע"מ

התפלגות חיוב בש"ח לפי תע"ז

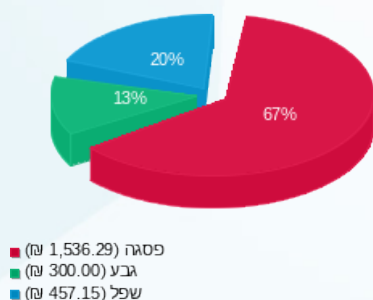

הסטוריית צריכה בקוט"ש

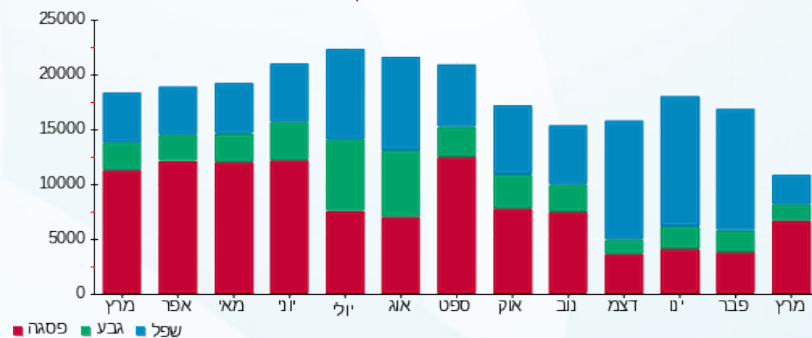



10/04/20

תאריך הפקה:

שם דייר: באג מחשבים
שם אתר: קבוצת הנגב חנויות

31/03/20

תאריך קריאה נוכחית:

01/03/20

תאריך קריאה קודמת:

לקוח/ה נכבד/ה, אנו מתכבדים להגיש את חישוב צריכת החשמל לתקופה 01/03/20 - 31/03/20:

באג מחשבים - 10 - 15114136(3x40)

סוג תעריף	סוג צריכה	קריאה קודמת	קריאה נוכחית	סה"כ צריכה בקוט"ש	מחיר לקוט"ש בא"ג	סה"כ לתשלום
פרטי חשבון עבור תאריכים:						
777	פסגה	01/03/20	31/03/20	266.00	45.44	120.87 ₪
778	גבע	16,193.10	16,301.40	108.30	37.65	40.77 ₪
779	שפל	18,064.60	18,208.30	143.70	31.07	44.65 ₪

סה"כ לדייר:

פסגה	גבע	שפל	סה"כ	שיא ביקוש
266.00	108.30	143.70	518.00	3.27
120.87 ₪	40.77 ₪	44.65 ₪	206.29 ₪	

סה"כ צריכה

סה"כ לתשלום

200.95 ₪	תשלום קבוע	
4.43 ₪	תשלום עבור גודל חיבור בKVA (3x40)	
411.67 ₪	סה"כ לתשלום	לא כולל מע"מ

התפלגות חיוב בש"ח לפי תעו"ז

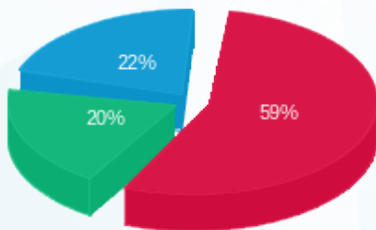

- פסגה (120.87 ₪)
- גבע (40.77 ₪)
- שפל (44.65 ₪)

הסטוריית צריכה בקוט"ש

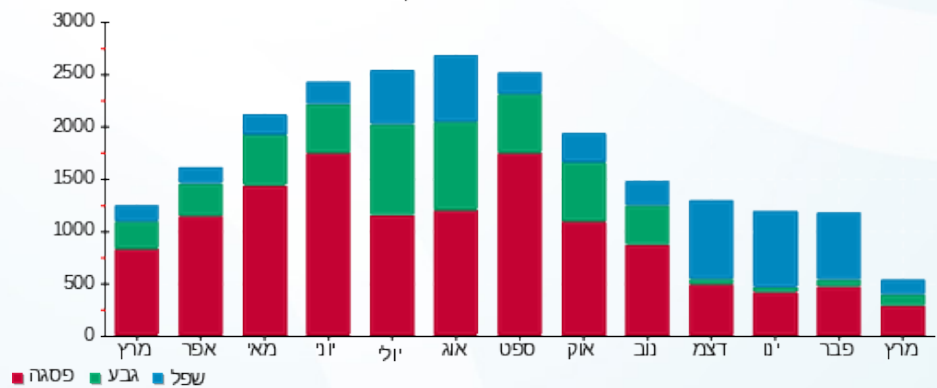



10/04/20 תאריך הפקדה:
 31/03/20 תאריך קריאה נוכחית:
 01/03/20 תאריך קריאה קודמת:

שם דייר: בורגר ראנץ
 שם אתר: קבוצת הנגב חנויות

לקוח/ה נכבד/ה, אנו מתכבדים להגיש את חישוב צריכת החשמל לתקופה 01/03/20 - 31/03/20:

בורגר ראנץ - 12 - 15129211 (3x63)

סה"כ לתשלום	מחיר לקוט"ש בא"ג	סה"כ צריכה בקוט"ש	קריאה נוכחית	קריאה קודמת	סוג צריכה	סוג תעריף
			31/03/20	01/03/20	פרטי חשבון עבור תאריכים:	
₪ 735.04	45.44	1,617.60	82,414.00	80,796.40	פסגה	777
₪ 183.20	37.65	486.60	31,821.80	31,335.20	גבע	778
₪ 361.72	31.07	1,164.20	88,654.20	87,490.00	שפל	779

סה"כ לדייר:

שיא ביקוש	סה"כ	שפל	גבע	פסגה
13.10	3,268.40	1,164.20	486.60	1,617.60
	₪ 1,279.96	₪ 361.72	₪ 183.20	₪ 735.04

סה"כ צריכה
 סה"כ לתשלום

₪ 200.95	תשלום קבוע	
₪ 6.98	תשלום עבור גודל חיבור בKVA (3x63)	
₪ 1,487.89	סה"כ לתשלום	לא כולל מע"מ

התפלגות חיוב בש"ח לפי תעו"ז

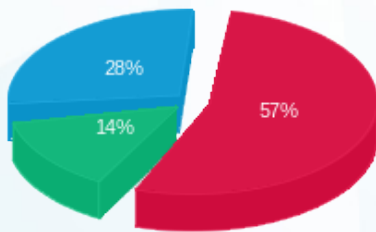

■ פסגה (₪ 735.04)
 ■ גבע (₪ 183.20)
 ■ שפל (₪ 361.72)

הסטוריית צריכה בקוט"ש

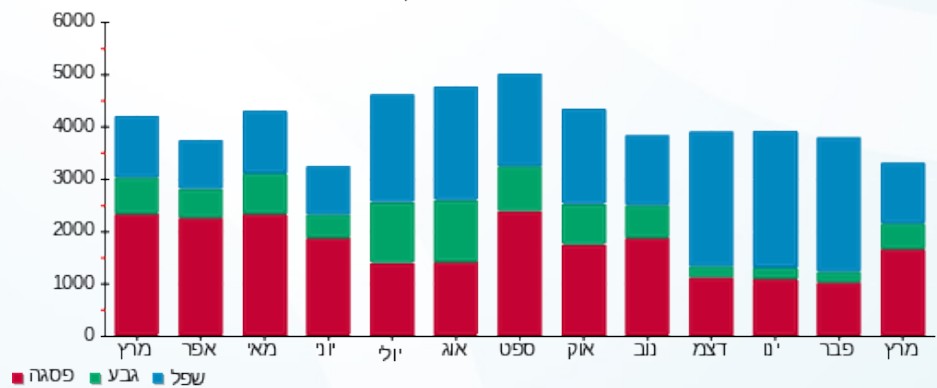



10/04/20 תאריך הפקה:
 31/03/20 תאריך קריאה נוכחית:
 01/03/20 תאריך קריאה קודמת:

שם דייר: בורלינגטון אינגליש
 שם אתר: קבוצת הנגב חנויות

לקוח/ה נכבד/ה, אנו מתכבדים להגיש את חישוב צריכת החשמל לתקופה 01/03/20 - 31/03/20:

בורלינגטון אינגליש - 1 - 15114138 (3x40)

סוג תעריף	סוג צריכה	קריאה קודמת	קריאה נוכחית	סה"כ צריכה בקוט"ש	מחיר לקוט"ש בא"ג	סה"כ לתשלום
פרטי חשבון עבור תאריכים:						
777	פסגה	01/03/20	31/03/20	408.15	45.44	185.46 ₪
778	גבע	11,994.95	12,116.15	121.20	37.65	45.63 ₪
779	שפל	8,580.45	8,611.00	30.55	31.07	9.49 ₪

סה"כ לדייר:

פסגה	גבע	שפל	סה"כ	שיא ביקוש
408.15	121.20	30.55	559.90	9.46
185.46 ₪	45.63 ₪	9.49 ₪	240.59 ₪	

סה"כ צריכה
 סה"כ לתשלום

200.95 ₪	תשלום קבוע	
4.43 ₪	תשלום עבור גודל חיבור בKVA (3x40)	
445.97 ₪	סה"כ לתשלום	לא כולל מע"מ

התפלגות חיוב בש"ח לפי תעו"ז

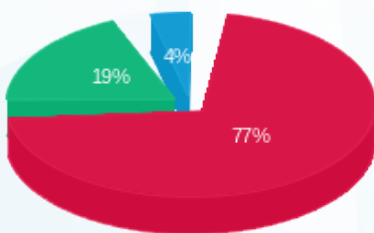

■ פסגה (185.46 ₪)
 ■ גבע (45.63 ₪)
 ■ שפל (9.49 ₪)

הסטוריית צריכה בקוט"ש

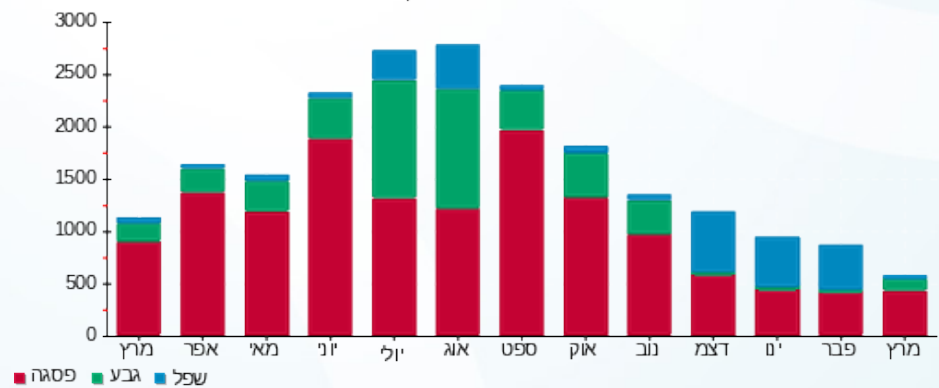



10/04/20

תאריך הפקדה:

31/03/20

תאריך קריאה נוכחית:

01/03/20

תאריך קריאה קודמת:

שם דייר: בית העגל
שם אתר: קבוצת הנגב חנויות

לקוח/ה נכבד/ה, אנו מתכבדים להגיש את חישוב צריכת החשמל לתקופה 01/03/20 - 31/03/20:

בית העגל - 7 - 15129211 (3x80)

סוג תעריף	סוג צריכה	קריאה קודמת	קריאה נוכחית	סה"כ צריכה בקוט"ש	מחיר לקוט"ש בא"ג	סה"כ לתשלום
פרטי חשבון עבור תאריכים:						
		01/03/20	31/03/20			
777	פסגה	147,047.10	149,250.80	2,203.70	45.44	1,001.36 ₪
778	גבע	51,833.80	52,453.90	620.10	37.65	233.47 ₪
779	שפל	113,856.30	115,012.50	1,156.20	31.07	359.23 ₪

סה"כ לדייר:

פסגה	גבע	שפל	סה"כ	שיא ביקוש
2,203.70	620.10	1,156.20	3,980.00	28.24
1,001.36 ₪	233.47 ₪	359.23 ₪	1,594.06 ₪	

סה"כ צריכה

סה"כ לתשלום

200.95 ₪	תשלום קבוע	
8.86 ₪	תשלום עבור גודל חיבור בKVA (3x80)	
1,803.87 ₪	סה"כ לתשלום	לא כולל מע"מ

התפלגות חיוב בש"ח לפי תעו"ז

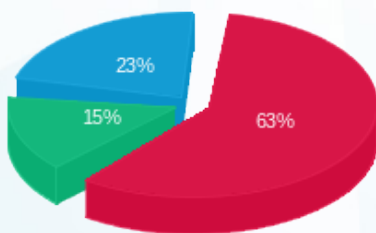

- פסגה (1,001.36 ₪)
- גבע (233.47 ₪)
- שפל (359.23 ₪)

הסטוריית צריכה בקוט"ש

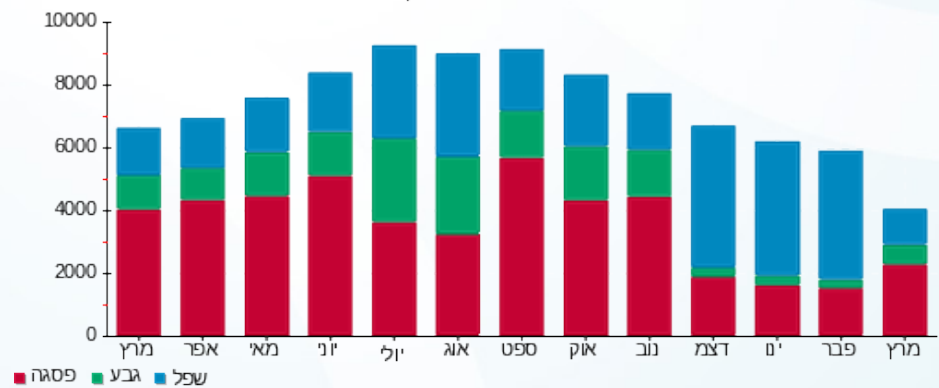



10/04/20

תאריך הפקדה:

שם דייר: בית קפה רולדין
שם אתר: קבוצת הנגב חנויות

31/03/20

תאריך קריאה נוכחית:

01/03/20

תאריך קריאה קודמת:

לקוח/ה נכבד/ה, אנו מתכבדים להגיש את חישוב צריכת החשמל לתקופה 01/03/20 - 31/03/20:

בית קפה רולדין - 5 - 00009665 (3x125)

סוג תעריף	סוג צריכה	קריאה קודמת	קריאה נוכחית	סה"כ צריכה בקוט"ש	מחיר לקוט"ש בא"ג	סה"כ לתשלום
		01/03/20	31/03/20	פרטי חשבון עבור תאריכים:		
777	פסגה	1,247,757.91	1,251,313.25	3,555.34	45.44	1,615.55 ₪
778	גבע	966,231.60	967,350.53	1,118.93	37.65	421.28 ₪
779	שפל	1,179,814.56	1,182,385.71	2,571.15	31.07	798.86 ₪

סה"כ לדיר:

פסגה	גבע	שפל	סה"כ	שיא ביקוש
3,555.34	1,118.93	2,571.15	7,245.43	37.96
1,615.55 ₪	421.28 ₪	798.86 ₪	2,835.68 ₪	

סה"כ צריכה

סה"כ לתשלום

200.95 ₪	תשלום קבוע	
13.84 ₪	תשלום עבור גודל חיבור בKVA (3x125)	
3,050.48 ₪	סה"כ לתשלום	לא כולל מע"מ

התפלגות חיוב בש"ח לפי תע"ז

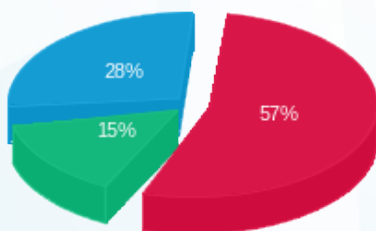

■ פסגה (1,615.55 ₪)
■ גבע (421.28 ₪)
■ שפל (798.86 ₪)

הסטוריית צריכה בקוט"ש

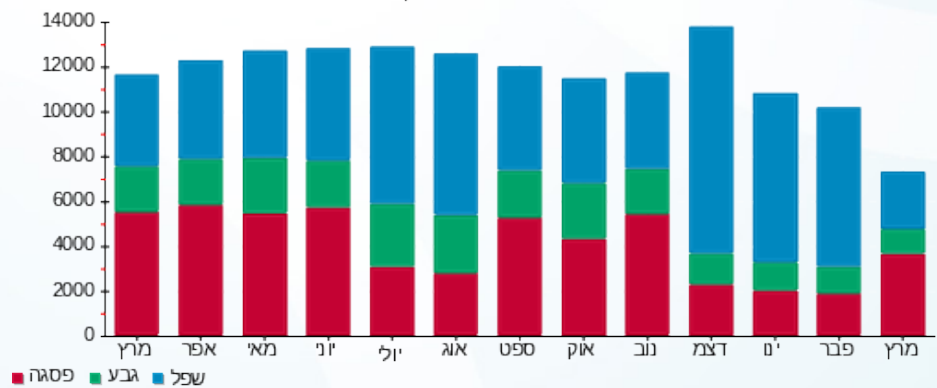



10/04/20 תאריך הפקדה:
 31/03/20 תאריך קריאה נוכחית:
 01/03/20 תאריך קריאה קודמת:

שם דייר: בן בטחון
 שם אתר: קבוצת הנגב חנויות

לקוח/ה נכבד/ה, אנו מתכבדים להגיש את חישוב צריכת החשמל לתקופה 01/03/20 - 31/03/20:

בן בטחון - 7 - 81018850 (3x32)

סוג תעריף	סוג צריכה	קריאה קודמת	קריאה נוכחית	סה"כ צריכה בקוט"ש	מחיר לקוט"ש בא"ג	סה"כ לתשלום
פרטי חשבון עבור תאריכים:						
777	פסגה	01/03/20	31/03/20	71.77	45.44	32.61 ₪
778	גבע	767.21	776.90	9.69	37.65	3.65 ₪
779	שפל	2,527.95	2,553.12	25.17	31.07	7.82 ₪

סה"כ לדייר:

פסגה	גבע	שפל	סה"כ	שיא ביקוש
71.77	9.69	25.17	106.63	0.96
32.61 ₪	3.65 ₪	7.82 ₪	44.08 ₪	

סה"כ צריכה
 סה"כ לתשלום

36.10 ₪	תשלום קבוע	
3.54 ₪	תשלום עבור גודל חיבור בKVA (3x32)	
83.72 ₪	סה"כ לתשלום	לא כולל מע"מ

התפלגות חיוב בש"ח לפי תעו"ז

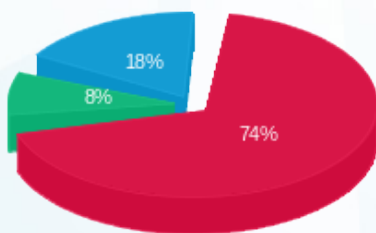

פסגה (32.61 ₪)
 גבע (3.65 ₪)
 שפל (7.82 ₪)

הסטוריית צריכה בקוט"ש

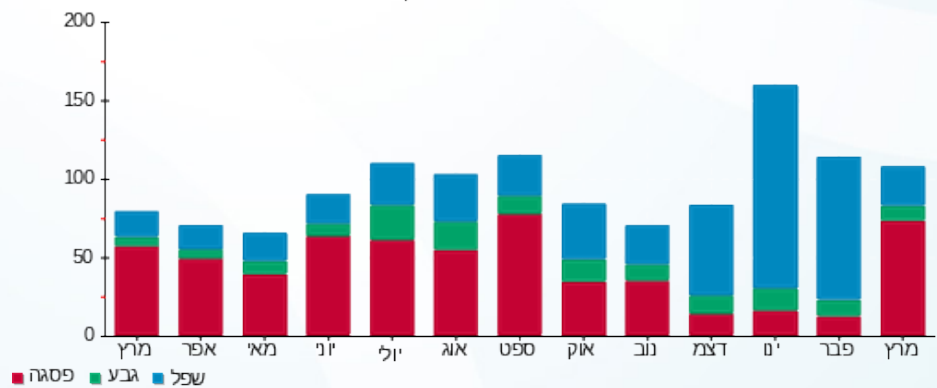



10/04/20

תאריך הפקדה:

31/03/20

תאריך קריאה נוכחית:

01/03/20

תאריך קריאה קודמת:

שם דייר: ברוסטר צ'יקן
שם אתר: קבוצת הנגב חנויות

לקוח/ה נכבד/ה, אנו מתכבדים להגיש את חישוב צריכת החשמל לתקופה 01/03/20 - 31/03/20:

ברוסטר צ'יקן - 3 - 15091176 (3x100)

סוג תעריף	סוג צריכה	קריאה קודמת	קריאה נוכחית	סה"כ צריכה בקוט"ש	מחיר לקוט"ש בא"ג	סה"כ לתשלום
פרטי חשבון עבור תאריכים:						
777	פסגה	01/03/20	31/03/20	1,135.00	45.44	515.74 ₪
778	גבע	7,205.30	7,587.10	381.80	37.65	143.75 ₪
779	שפל	14,341.10	14,731.00	389.90	31.07	121.14 ₪

סה"כ לדייר:

פסגה	גבע	שפל	סה"כ	שיא ביקוש
1,135.00	381.80	389.90	1,906.70	24.06
₪ 515.74	₪ 143.75	₪ 121.14	₪ 780.63	

סה"כ צריכה

סה"כ לתשלום

200.95 ₪	תשלום קבוע	
11.08 ₪	תשלום עבור גודל חיבור בKVA (3x100)	
992.66 ₪	סה"כ לתשלום	לא כולל מע"מ

התפלגות חיוב בש"ח לפי תעו"ז

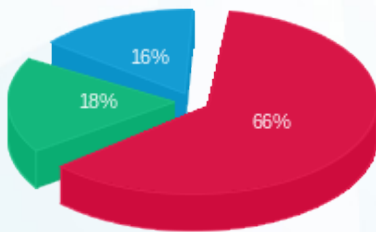

■ פסגה (₪ 515.74)
■ גבע (₪ 143.75)
■ שפל (₪ 121.14)

הסטוריית צריכה בקוט"ש

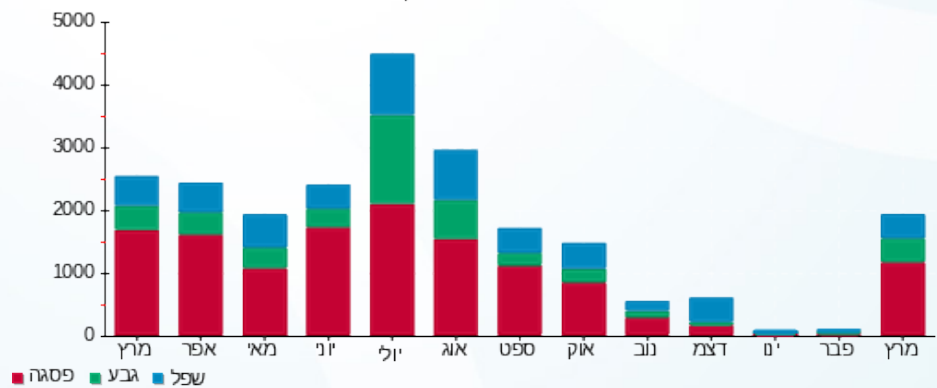



10/04/20 תאריך הפקה:
 31/03/20 תאריך קריאה נוכחית:
 01/03/20 תאריך קריאה קודמת:

שם דייר: בשמי שמן - דוכן
 שם אתר: קבוצת הנגב חנויות

לקוח/ה נכבד/ה, אנו מתכבדים להגיש את חישוב צריכת החשמל לתקופה 01/03/20 - 31/03/20:

בשמי שמן - דוכן - 8 - 14154665 (3x12.5)

סוג תעריף	סוג צריכה	קריאה קודמת	קריאה נוכחית	סה"כ צריכה בקוט"ש	מחיר לקוט"ש בא"ג	סה"כ לתשלום
פרטי חשבון עבור תאריכים:						
777	פסגה	01/03/20	31/03/20	2,835.55	45.44	127,242.28
778	גבע	944.40	975.00	30.60	37.65	11,520.00
779	שפל	2,318.35	2,376.10	57.75	31.07	17,940.00

סה"כ לדייר:

פסגה	גבע	שפל	סה"כ	שיא ביקוש
97.35	30.60	57.75	185.70	1.78
127,242.28	11,520.00	17,940.00	156,702.28	

סה"כ צריכה
 סה"כ לתשלום

200.95	תשלום קבוע	
2.77	תשלום עבור גודל חיבור בKVA (3x12.5)	
277.42	סה"כ לתשלום	לא כולל מע"מ

התפלגות חיוב בש"ח לפי תע"ז

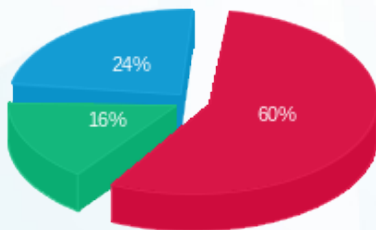

■ פסגה (127,242.28)
 ■ גבע (11,520.00)
 ■ שפל (17,940.00)

הסטוריית צריכה בקוט"ש

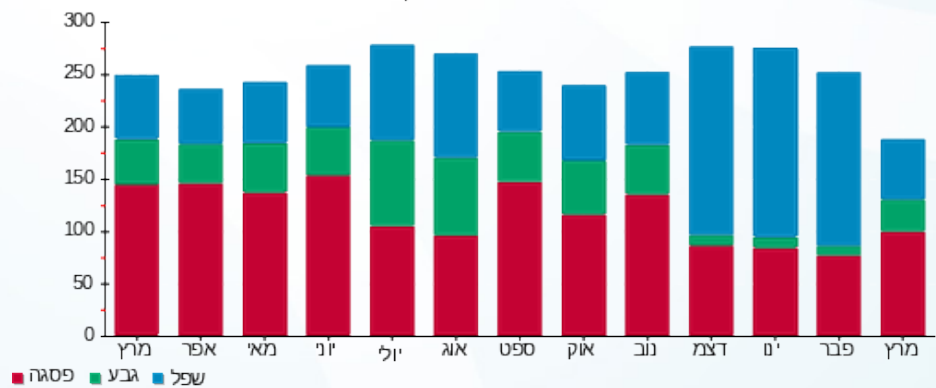



10/04/20 תאריך הפקה:
 31/03/20 תאריך קריאה נוכחית:
 01/03/20 תאריך קריאה קודמת:

שם דייר: גולף קידס
 שם אתר: קבוצת הנגב חנויות

לקוח/ה נכבד/ה, אנו מתכבדים להגיש את חישוב צריכת החשמל לתקופה 01/03/20 - 31/03/20:

גולף קידס - 3 - 14118692 (3x25)

סה"כ לתשלום	מחיר לקוט"ש בא"ג	סה"כ צריכה בקוט"ש	קריאה נוכחית	קריאה קודמת	סוג צריכה	סוג תעריף
			31/03/20	01/03/20		פרטי חשבון עבור תאריכים:
201.12 ₪	45.44	442.60	60,171.30	59,728.70	פסגה	777
62.84 ₪	37.65	166.90	22,658.60	22,491.70	גבע	778
35.20 ₪	31.07	113.30	25,015.70	24,902.40	שפל	779

סה"כ לדייר:

שיא ביקוש	סה"כ	שפל	גבע	פסגה
6.98	722.80	113.30	166.90	442.60
	299.16 ₪	35.20 ₪	62.84 ₪	201.12 ₪

סה"כ צריכה
 סה"כ לתשלום

200.95 ₪	תשלום קבוע	
2.77 ₪	תשלום עבור גודל חיבור בKVA (3x25)	
502.88 ₪	סה"כ לתשלום	לא כולל מע"מ

התפלגות חיוב בש"ח לפי תעו"ז

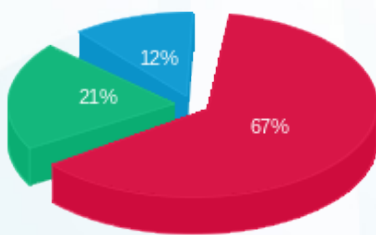

■ פסגה (201.12 ₪)
 ■ גבע (62.84 ₪)
 ■ שפל (35.20 ₪)

הסטוריית צריכה בקוט"ש

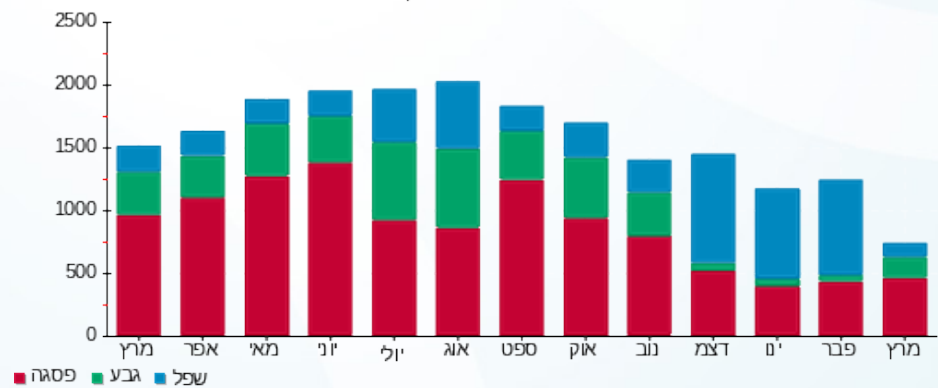



10/04/20 תאריך הפקה:
 31/03/20 תאריך קריאה נוכחית:
 01/03/20 תאריך קריאה קודמת:

שם דייר: גינס בר
 שם אתר: קבוצת הנגב חנויות

לקוח/ה נכבד/ה, אנו מתכבדים להגיש את חישוב צריכת החשמל לתקופה 01/03/20 - 31/03/20:

גינס בר - 7 - 14118692 (3x40)

סוג תעריף	סוג צריכה	קריאה קודמת	קריאה נוכחית	סה"כ צריכה בקוט"ש	מחיר לקוט"ש בא"ג	סה"כ לתשלום
פרטי חשבון עבור תאריכים:						
777	פסגה	01/03/20	31/03/20	506.90	45.44	230.34 ₪
778	גבע	13,472.60	13,639.40	166.80	37.65	62.80 ₪
779	שפל	14,164.60	14,494.40	329.80	31.07	102.47 ₪

סה"כ לדיר:

פסגה	גבע	שפל	סה"כ	שיא ביקוש
506.90	166.80	329.80	1,003.50	6.02
230.34 ₪	62.80 ₪	102.47 ₪	395.60 ₪	

סה"כ צריכה
 סה"כ לתשלום

200.95 ₪	תשלום קבוע	
4.43 ₪	תשלום עבור גודל חיבור בKVA (3x40)	
600.98 ₪	סה"כ לתשלום	לא כולל מע"מ

התפלגות חיוב בש"ח לפי תעו"ז

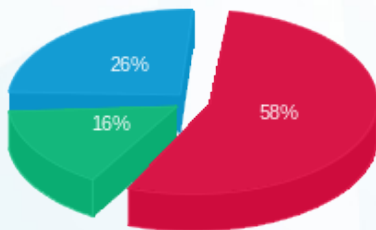

■ פסגה (230.34 ₪)
 ■ גבע (62.80 ₪)
 ■ שפל (102.47 ₪)

הסטוריית צריכה בקוט"ש

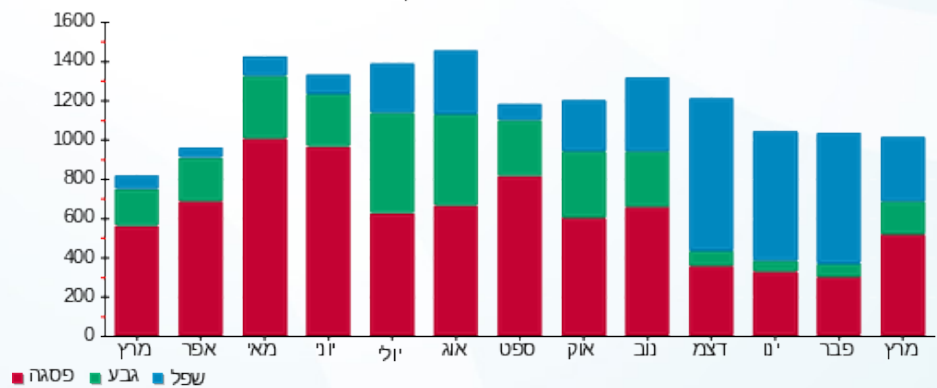



10/04/20 תאריך הפקדה:
 31/03/20 תאריך קריאה נוכחית:
 01/03/20 תאריך קריאה קודמת:

שם דייר: גלידה באר שבע
 שם אתר: קבוצת הנגב חנויות

לקוח/ה נכבד/ה, אנו מתכבדים להגיש את חישוב צריכת החשמל לתקופה 01/03/20 - 31/03/20:

גלידה באר שבע - 5 - 15114138(3x40)

סוג תעריף	סוג צריכה	קריאה קודמת	קריאה נוכחית	סה"כ צריכה בקוט"ש	מחיר לקוט"ש בא"ג	סה"כ לתשלום
פרטי חשבון עבור תאריכים:						
777	פסגה	01/03/20	31/03/20	600.30	45.44	272.78 ₪
778	גבע	19,254.50	19,404.65	150.15	37.65	56.53 ₪
779	שפל	55,025.70	55,319.20	293.50	31.07	91.19 ₪

סה"כ לדייר:

פסגה	גבע	שפל	סה"כ	שיא ביקוש
600.30	150.15	293.50	1,043.95	8.11
272.78 ₪	56.53 ₪	91.19 ₪	420.50 ₪	

סה"כ צריכה
 סה"כ לתשלום

200.95 ₪	תשלום קבוע	
4.43 ₪	תשלום עבור גודל חיבור בKVA (3x40)	
625.88 ₪	סה"כ לתשלום	לא כולל מע"מ

התפלגות חיוב בש"ח לפי תע"ז

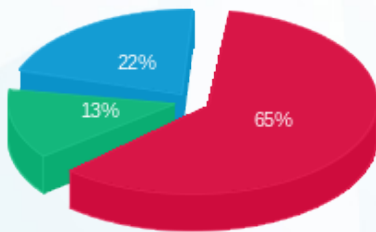

■ פסגה (272.78 ₪)
 ■ גבע (56.53 ₪)
 ■ שפל (91.19 ₪)

הסטוריית צריכה בקוט"ש

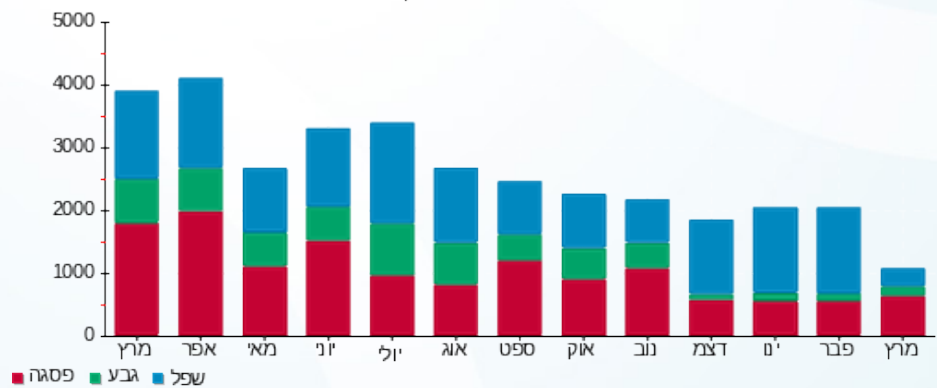

■ פסגה ■ גבע ■ שפל





10/04/20 תאריך הפקדה:
 31/03/20 תאריך קריאה נוכחית:
 01/03/20 תאריך קריאה קודמת:

שם דייר: גנטלמן
 שם אתר: קבוצת הנגב חנויות

לקוח/ה נכבד/ה, אנו מתכבדים להגיש את חישוב צריכת החשמל לתקופה 01/03/20 - 31/03/20:

גנטלמן - 1 - 14014367 (3x25)

סוג תעריף	סוג צריכה	קריאה קודמת	קריאה נוכחית	סה"כ צריכה בקוט"ש	מחיר לקוט"ש בא"ג	סה"כ לתשלום
פרטי חשבון עבור תאריכים:						
777	פסגה	01/03/20	31/03/20	221.80	45.44	100.79 ₪
778	גבע	30,770.70	30,998.60	227.90	37.65	85.80 ₪
779	שפל	45,767.70	46,413.10	645.40	31.07	200.53 ₪

סה"כ לדייר:

פסגה	גבע	שפל	סה"כ	שיא ביקוש
221.80	227.90	645.40	1,095.10	
100.79 ₪	85.80 ₪	200.53 ₪	387.12 ₪	

סה"כ צריכה
 סה"כ לתשלום

200.95 ₪	תשלום קבוע	
2.77 ₪	תשלום עבור גודל חיבור בKVA (3x25)	
590.84 ₪	סה"כ לתשלום	לא כולל מע"מ

התפלגות חיוב בש"ח לפי תע"ז

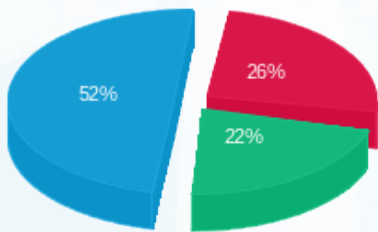

פסגה (100.79 ₪) 52%
 גבע (85.80 ₪) 26%
 שפל (200.53 ₪) 22%

הסטוריית צריכה בקוט"ש

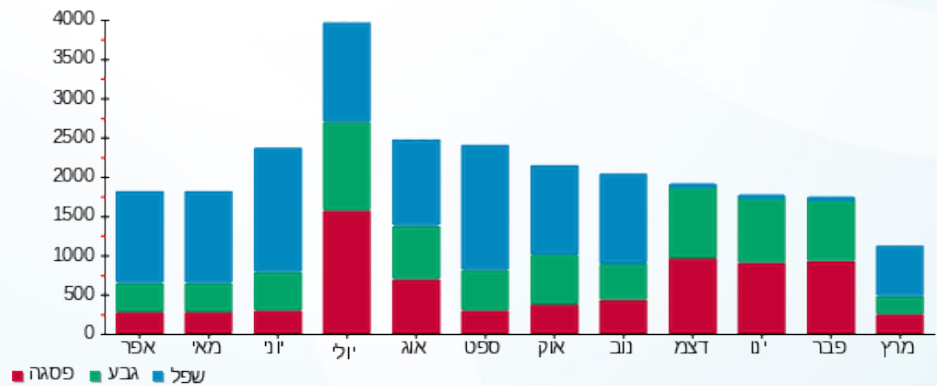



10/04/20 תאריך הפקדה:
 31/03/20 תאריך קריאה נוכחית:
 01/03/20 תאריך קריאה קודמת:

שם דייר: גראס
 שם אתר: קבוצת הנגב חנויות

לקוח/ה נכבד/ה, אנו מתכבדים להגיש את חישוב צריכת החשמל לתקופה 01/03/20 - 31/03/20:

גראס - 1 - 13127872 (3x32)

סה"כ לתשלום	מחיר לקוט"ש בא"ג	סה"כ צריכה בקוט"ש	קריאה נוכחית	קריאה קודמת	סוג צריכה	סוג תעריף
			31/03/20	01/03/20	פרטי חשבון עבור תאריכים:	
₪ 79.20	45.44	174.30	12,827.40	12,653.10	פסגה	777
₪ 38.10	37.65	101.20	12,806.60	12,705.40	גבע	778
₪ 90.63	31.07	291.70	17,993.80	17,702.10	שפל	779

סה"כ לדייר:

שיא ביקוש	סה"כ	שפל	גבע	פסגה
	567.20	291.70	101.20	174.30
	₪ 207.93	₪ 90.63	₪ 38.10	₪ 79.20

סה"כ צריכה
 סה"כ לתשלום

₪ 200.95	תשלום קבוע	
₪ 3.54	תשלום עבור גודל חיבור בKVA (3x32)	
₪ 412.43	סה"כ לתשלום	לא כולל מע"מ

התפלגות חיוב בש"ח לפי תעו"ז

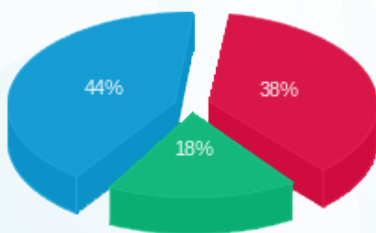

פסגה (₪ 79.20) ■
 גבע (₪ 38.10) ■
 שפל (₪ 90.63) ■

הסטוריית צריכה בקוט"ש

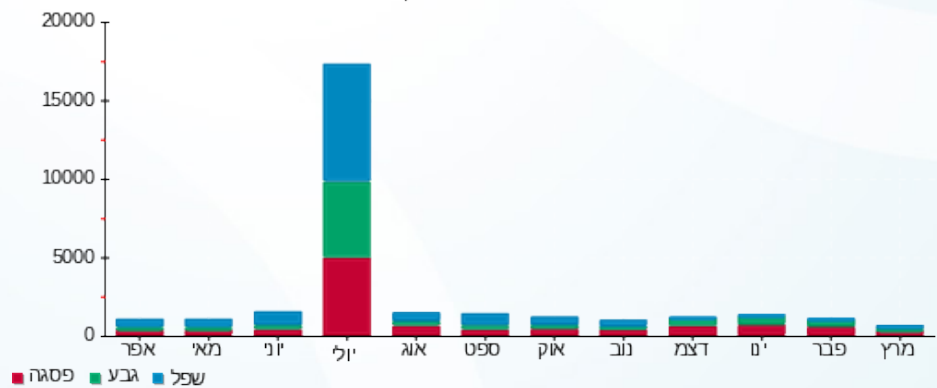

פסגה ■ גבע ■ שפל





10/04/20

תאריך הפקדה:

31/03/20

תאריך קריאה נוכחית:

01/03/20

תאריך קריאה קודמת:

שם דייר: גרג
שם אתר: קבוצת הנגב חנויות

לקוח/ה נכבד/ה, אנו מתכבדים להגיש את חישוב צריכת החשמל לתקופה 01/03/20 - 31/03/20:

גר - 1 - 15091176(3x125)

סוג תעריף	סוג צריכה	קריאה קודמת	קריאה נוכחית	סה"כ צריכה בקוט"ש	מחיר לקוט"ש בא"ג	סה"כ לתשלום
פרטי חשבון עבור תאריכים:						
		01/03/20	31/03/20			
777	פסגה	178,427.70	181,202.20	2,774.50	45.44	1,260.73 ₪
778	גבע	74,233.60	75,168.60	935.00	37.65	352.03 ₪
779	שפל	145,431.50	146,813.20	1,381.70	31.07	429.29 ₪

סה"כ לדיר:

פסגה	גבע	שפל	סה"כ	שיא ביקוש
2,774.50	935.00	1,381.70	5,091.20	29.12
1,260.73 ₪	352.03 ₪	429.29 ₪	2,042.05 ₪	

סה"כ צריכה

סה"כ לתשלום

200.95 ₪	תשלום קבוע	
13.84 ₪	תשלום עבור גודל חיבור בKVA (3x125)	
2,256.85 ₪	סה"כ לתשלום	לא כולל מע"מ

התפלגות חיוב בש"ח לפי תע"ז

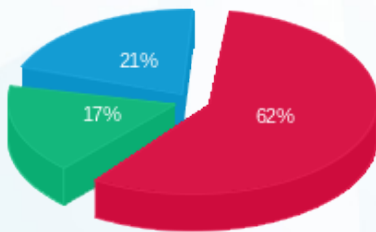

■ פסגה (1,260.73 ₪)
■ גבע (352.03 ₪)
■ שפל (429.29 ₪)

הסטוריית צריכה בקוט"ש

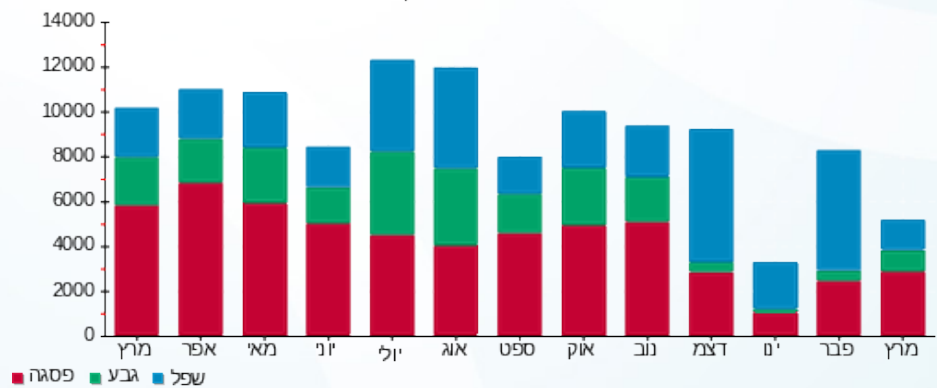



10/04/20 תאריך הפקה:
 31/03/20 תאריך קריאה נוכחית:
 01/03/20 תאריך קריאה קודמת:

שם דייר: דואר חבילות
 שם אתר: קבוצת הנגב חנויות

לקוח/ה נכבד/ה, אנו מתכבדים להגיש את חישוב צריכת החשמל לתקופה 01/03/20 - 31/03/20:

דואר חבילות - 10 - 14118692 (0x0)

סה"כ לתשלום	מחיר לקוט"ש בא"ג	סה"כ צריכה בקוט"ש	קריאה נוכחית	קריאה קודמת	סוג צריכה	סוג תעריף
			31/03/20	01/03/20		פרטי חשבון עבור תאריכים:
₪ 4.15	45.44	9.14	122.58	113.44	פסגה	777
₪ 1.29	37.65	3.42	68.94	65.52	גבע	778
₪ 2.77	31.07	8.92	235.08	226.16	שפל	779

סה"כ לדייר:

שיא ביקוש	סה"כ	שפל	גבע	פסגה
0.03	21.48	8.92	3.42	9.14
	₪ 8.21	₪ 2.77	₪ 1.29	₪ 4.15

סה"כ צריכה
 סה"כ לתשלום

₪ 0.00	תשלום קבוע	
₪ 0.00	תשלום עבור גודל חיבור בKVA (0x0)	
₪ 8.21	סה"כ לתשלום	לא כולל מע"מ

התפלגות חיוב בש"ח לפי תעו"ז

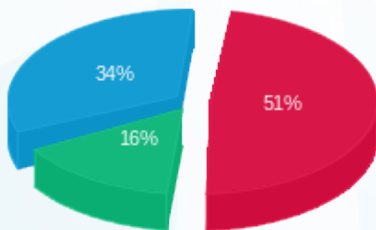

פסגה (₪ 4.15) 51%
 גבע (₪ 1.29) 16%
 שפל (₪ 2.77) 34%

הסטוריית צריכה בקוט"ש

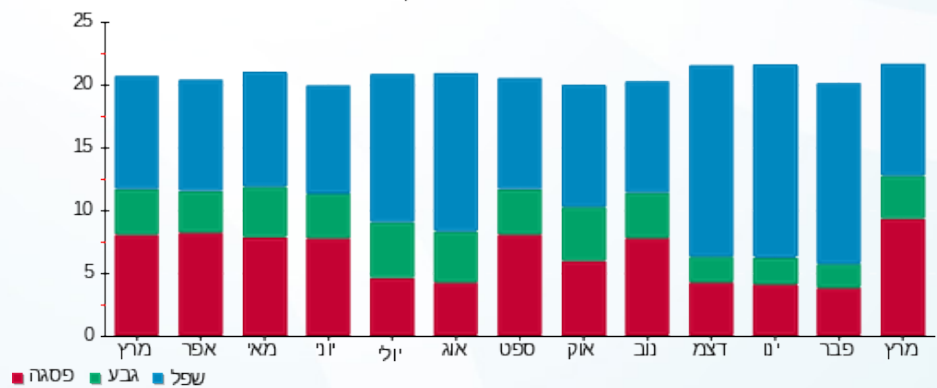

פסגה גבע שפל





10/04/20 תאריך הפקדה:
 31/03/20 תאריך קריאה נוכחית:
 01/03/20 תאריך קריאה קודמת:

שם דייר: דוכן דינמיקה
 שם אתר: קבוצת הנגב חנויות

לקוח/ה נכבד/ה, אנו מתכבדים להגיש את חישוב צריכת החשמל לתקופה 01/03/20 - 31/03/20:

דוכן דינמיקה - 1 - 00024586 (1x16)

סה"כ לתשלום	מחיר לקוט"ש בא"ג	סה"כ צריכה בקוט"ש	קריאה נוכחית	קריאה קודמת	סוג צריכה	סוג תעריף
			31/03/20	01/03/20		פרטי חשבון עבור תאריכים:
104.23 ₪	45.44	229.39	29,801.97	29,572.58	פסגה	777
31.34 ₪	37.65	83.24	17,896.53	17,813.29	גבע	778
66.12 ₪	31.07	212.80	20,594.54	20,381.74	שפל	779

סה"כ לדייר:

שיא ביקוש	סה"כ	שפל	גבע	פסגה
0.79	525.43	212.80	83.24	229.39
	201.69 ₪	66.12 ₪	31.34 ₪	104.23 ₪

סה"כ צריכה
 סה"כ לתשלום

200.95 ₪	תשלום קבוע	
0.59 ₪	תשלום עבור גודל חיבור בKVA (1x16)	
403.23 ₪	סה"כ לתשלום	לא כולל מע"מ

התפלגות חיוב בש"ח לפי תעו"ז

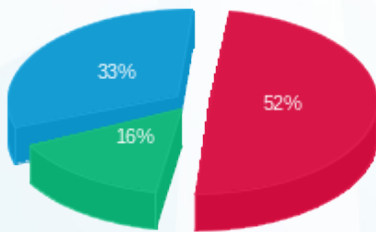

■ פסגה (104.23 ₪)
 ■ גבע (31.34 ₪)
 ■ שפל (66.12 ₪)

הסטוריית צריכה בקוט"ש

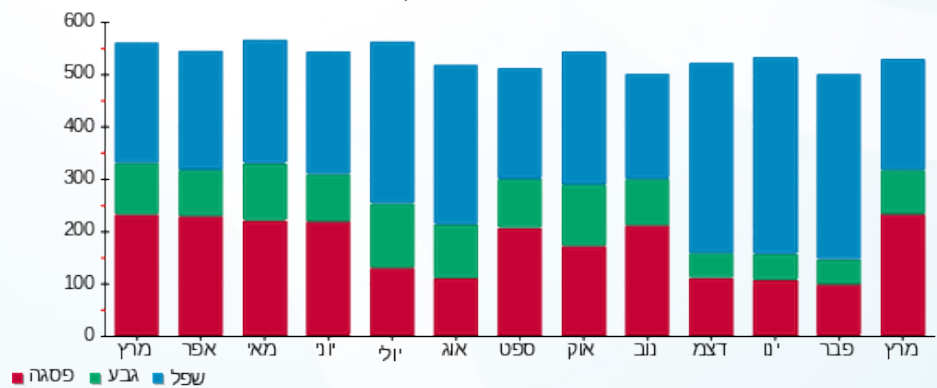



10/04/20 תאריך הפקדה:
 31/03/20 תאריך קריאה נוכחית:
 01/03/20 תאריך קריאה קודמת:

שם דייר: דוכן בסט מובייל
 שם אתר: קבוצת הנגב חנויות

לקוח/ה נכבד/ה, אנו מתכבדים להגיש את חישוב צריכת החשמל לתקופה 01/03/20 - 31/03/20:

דוכן בסט מובייל - 1 - 00024580 (1x16)

סוג תעריף	סוג צריכה	קריאה קודמת	קריאה נוכחית	סה"כ צריכה בקוט"ש	מחיר לקוט"ש בא"ג	סה"כ לתשלום
פרטי חשבון עבור תאריכים:						
777	פסגה	01/03/20	31/03/20	73.40	45.44	33.35 ₪
778	גבע	9,363.67	9,386.61	22.94	37.65	8.64 ₪
779	שפל	13,312.91	13,337.55	24.65	31.07	7.66 ₪

סה"כ לדייר:

פסגה	גבע	שפל	סה"כ	שיא ביקוש
73.40	22.94	24.65	120.98	0.90
₪ 33.35	₪ 8.64	₪ 7.66	₪ 49.65	

סה"כ צריכה
 סה"כ לתשלום

200.95 ₪	תשלום קבוע	
0.59 ₪	תשלום עבור גודל חיבור בKVA (1x16)	
251.19 ₪	סה"כ לתשלום	לא כולל מע"מ

התפלגות חיוב בש"ח לפי תע"ז

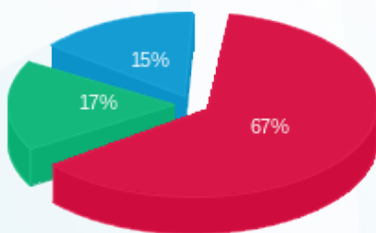

פסגה (₪ 33.35)
 גבע (₪ 8.64)
 שפל (₪ 7.66)

הסטוריית צריכה בקוט"ש

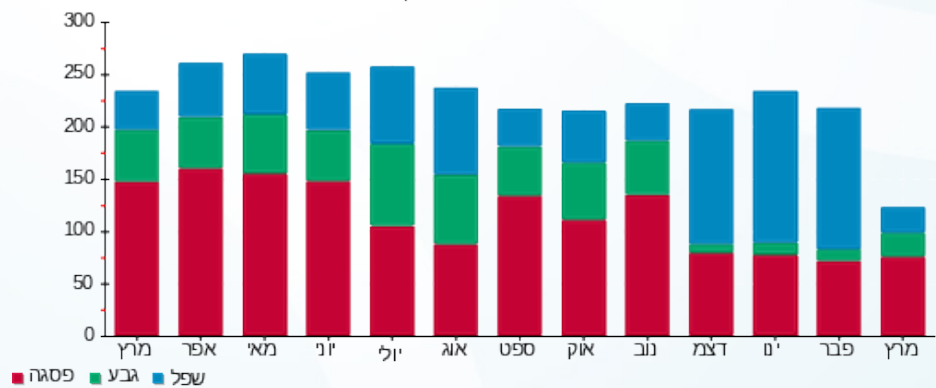



10/04/20 תאריך הפקדה:
 31/03/20 תאריך קריאה נוכחית:
 01/03/20 תאריך קריאה קודמת:

שם דייר: דוכן הוט מובייל
 שם אתר: קבוצת הנגב חנויות

לקוח/ה נכבד/ה, אנו מתכבדים להגיש את חישוב צריכת החשמל לתקופה 01/03/20 - 31/03/20:

דוכן הוט מובייל - 12 - 14118692(3x16)

סוג תעריף	סוג צריכה	קריאה קודמת	קריאה נוכחית	סה"כ צריכה בקוט"ש	מחיר לקוט"ש בא"ג	סה"כ לתשלום
פרטי חשבון עבור תאריכים:						
777	פסגה	01/03/20	31/03/20	1,191.10	45.44	16.79 ₪
778	גבע	466.05	478.15	12.10	37.65	4.56 ₪
779	שפל	831.40	839.05	7.65	31.07	2.38 ₪

סה"כ לדיר:

פסגה	גבע	שפל	סה"כ	שיא ביקוש
36.95	12.10	7.65	56.70	0.37
16.79 ₪	4.56 ₪	2.38 ₪	23.72 ₪	

סה"כ צריכה
 סה"כ לתשלום

200.95 ₪	תשלום קבוע	
1.77 ₪	תשלום עבור גודל חיבור בKVA (3x16)	
226.44 ₪	סה"כ לתשלום	לא כולל מע"מ

התפלגות חיוב בש"ח לפי תע"ז

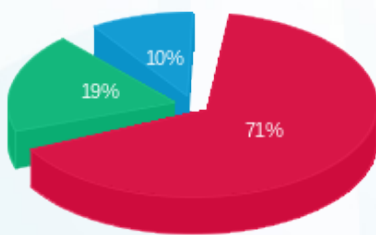

■ פסגה (16.79 ₪)
 ■ גבע (4.56 ₪)
 ■ שפל (2.38 ₪)

הסטוריית צריכה בקוט"ש

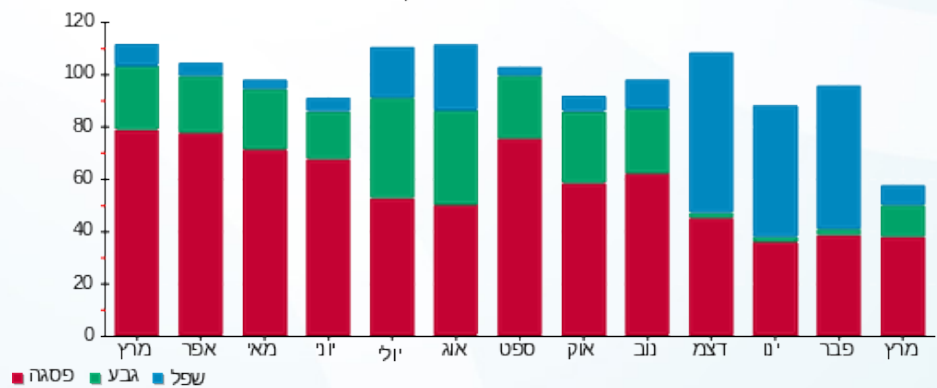

10/04/20 תאריך הפקה:
 31/03/20 תאריך קריאה נוכחית:
 01/03/20 תאריך קריאה קודמת:

שם דייר: דוכן חשמל הקניון
שם אתר: קבוצת הנגב חנויות

לקוח/ה נכבד/ה, אנו מתכבדים להגיש את חישוב צריכת החשמל לתקופה 01/03/20 - 31/03/20:

דוכן חשמל הקניון - 3 - 00024590 (3x25)

סוג תעריף	סוג צריכה	קריאה קודמת	קריאה נוכחית	סה"כ צריכה בקוט"ש	מחיר לקוט"ש בא"ג	סה"כ לתשלום
פרטי חשבון עבור תאריכים:						
777	פסגה	01/03/20	31/03/20	67.82	45.44	30.82 ₪
778	גבע	2,185.82	2,202.91	17.09	37.65	6.43 ₪
779	שפל	2,058.61	2,063.79	5.19	31.07	1.61 ₪

סה"כ לדייר:

פסגה	גבע	שפל	סה"כ	שיא ביקוש
67.82	17.09	5.19	90.09	0.72
30.82 ₪	6.43 ₪	1.61 ₪	38.86 ₪	

סה"כ צריכה
סה"כ לתשלום

200.95 ₪	תשלום קבוע	
2.77 ₪	תשלום עבור גודל חיבור בKVA (3x25)	
242.58 ₪	סה"כ לתשלום	לא כולל מע"מ

התפלגות חיוב בש"ח לפי תע"ז

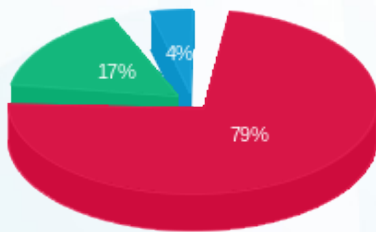

■ פסגה (30.82 ₪)
 ■ גבע (6.43 ₪)
 ■ שפל (1.61 ₪)

הסטוריית צריכה בקוט"ש

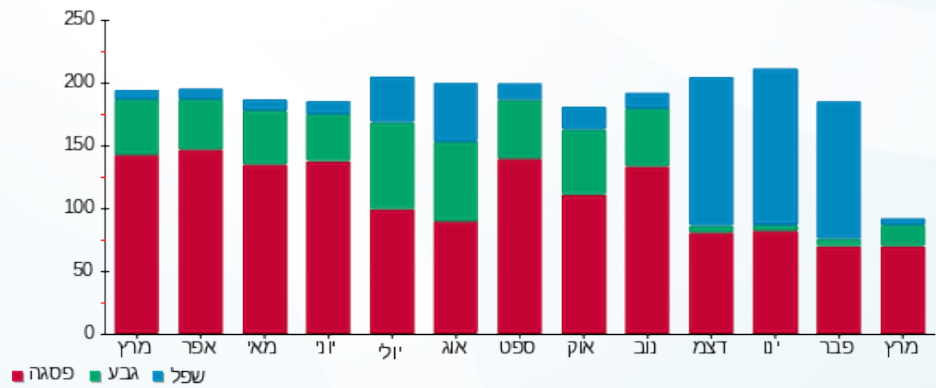



10/04/20 תאריך הפקדה:
 31/03/20 תאריך קריאה נוכחית:
 01/03/20 תאריך קריאה קודמת:

שם דייר: דוכן טאצ
 שם אתר: קבוצת הנגב חנויות

לקוח/ה נכבד/ה, אנו מתכבדים להגיש את חישוב צריכת החשמל לתקופה 01/03/20 - 31/03/20:

דוכן טאצ - 1 - 00009665 (3x25)

סוג תעריף	סוג צריכה	קריאה קודמת	קריאה נוכחית	סה"כ צריכה בקוט"ש	מחיר לקוט"ש בא"ג	סה"כ לתשלום
פרטי חשבון עבור תאריכים:						
777	פסגה	01/03/20	31/03/20	61.22	45.44	27.82 ₪
778	גבע	3,944.76	3,959.96	15.20	37.65	5.72 ₪
779	שפל	4,931.25	4,945.16	13.92	31.07	4.32 ₪

סה"כ לדייר:

פסגה	גבע	שפל	סה"כ	שיא ביקוש
61.22	15.20	13.92	90.34	0.71
27.82 ₪	5.72 ₪	4.32 ₪	37.86 ₪	

סה"כ צריכה
 סה"כ לתשלום

200.95 ₪	תשלום קבוע	
2.77 ₪	תשלום עבור גודל חיבור בKVA (3x25)	
241.58 ₪	סה"כ לתשלום	לא כולל מע"מ

התפלגות חיוב בש"ח לפי תעו"ז

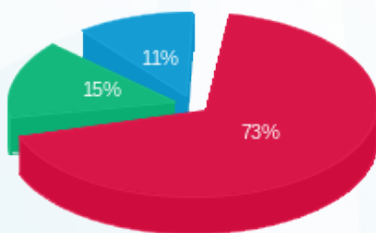

■ פסגה (27.82 ₪)
 ■ גבע (5.72 ₪)
 ■ שפל (4.32 ₪)

הסטוריית צריכה בקוט"ש

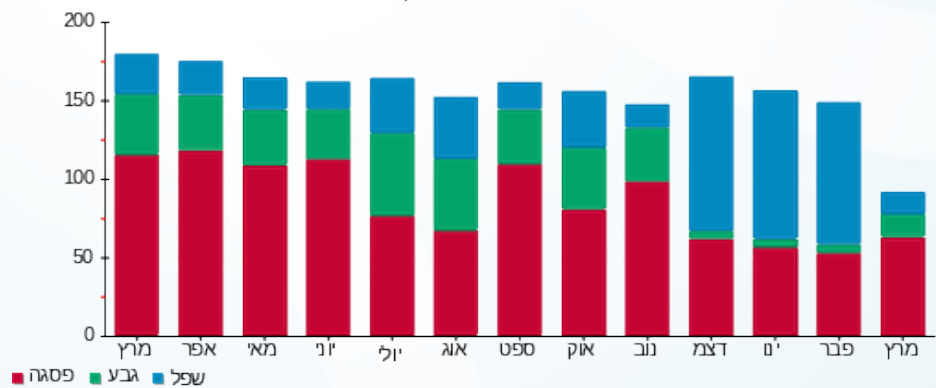

■ פסגה ■ גבע ■ שפל



10/04/20 תאריך הפקדה:
 31/03/20 תאריך קריאה נוכחית:
 01/03/20 תאריך קריאה קודמת:

שם דייר: דוכן טוטו
 שם אתר: קבוצת הנגב חנויות

לקוח/ה נכבד/ה, אנו מתכבדים להגיש את חישוב צריכת החשמל לתקופה 01/03/20 - 31/03/20:

דוכן טוטו - 1 - 00024629 (3x25)

סוג תעריף	סוג צריכה	קריאה קודמת	קריאה נוכחית	סה"כ צריכה בקוט"ש	מחיר לקוט"ש בא"ג	סה"כ לתשלום
פרטי חשבון עבור תאריכים:						
777	פסגה	01/03/20	31/03/20	55.56	45.44	25.25 ₪
778	גבע	16,654.51	16,670.35	15.83	37.65	5.96 ₪
779	שפל	16,212.14	16,234.14	22.01	31.07	6.84 ₪

סה"כ לדיר:

פסגה	גבע	שפל	סה"כ	שיא ביקוש
55.56	15.83	22.01	93.40	0.63
25.25 ₪	5.96 ₪	6.84 ₪	38.05 ₪	

סה"כ צריכה
 סה"כ לתשלום

200.95 ₪	תשלום קבוע	
2.77 ₪	תשלום עבור גודל חיבור בKVA (3x25)	
241.76 ₪	סה"כ לתשלום	לא כולל מע"מ

התפלגות חיוב בש"ח לפי תעו"ז

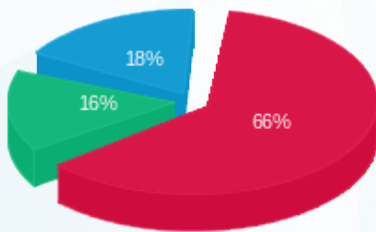

פסגה (25.25 ₪)
 גבע (5.96 ₪)
 שפל (6.84 ₪)

הסטוריית צריכה בקוט"ש

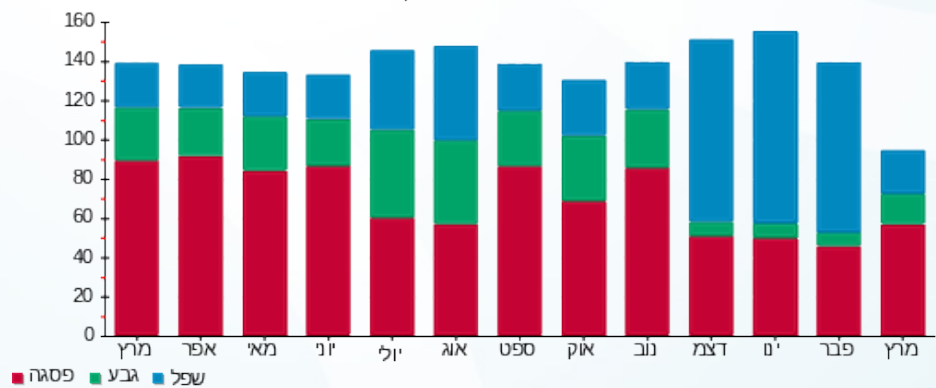



10/04/20 תאריך הפקדה:
 31/03/20 תאריך קריאה נוכחית:
 01/03/20 תאריך קריאה קודמת:

שם דייר: דוכן מגנוליה
 שם אתר: קבוצת הנגב חנויות

לקוח/ה נכבד/ה, אנו מתכבדים להגיש את חישוב צריכת החשמל לתקופה 01/03/20 - 31/03/20:

דוכן מגנוליה - 2 - 00009665 (1x16)

סוג תעריף	סוג צריכה	קריאה קודמת	קריאה נוכחית	סה"כ צריכה בקוט"ש	מחיר לקוט"ש בא"ג	סה"כ לתשלום
פרטי חשבון עבור תאריכים:						
777	פסגה	01/03/20	31/03/20	152.79	45.44	69.43 ₪
778	גבע	23,275.29	23,335.60	60.31	37.65	22.71 ₪
779	שפל	23,349.11	23,499.10	150.00	31.07	46.60 ₪

סה"כ לדיר:

פסגה	גבע	שפל	סה"כ	שיא ביקוש
152.79	60.31	150.00	363.10	1.32
₪ 69.43	₪ 22.71	₪ 46.60	₪ 138.74	

סה"כ צריכה
 סה"כ לתשלום

₪ 36.10	תשלום קבוע	
₪ 0.59	תשלום עבור גודל חיבור בKVA (1x16)	
₪ 175.43	סה"כ לתשלום	לא כולל מע"מ

התפלגות חיוב בש"ח לפי תעו"ז

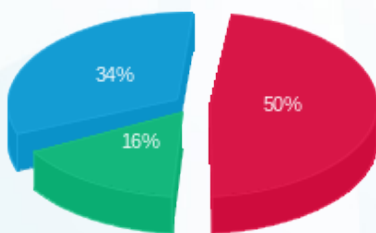

פסגה (₪ 69.43) ■
 גבע (₪ 22.71) ■
 שפל (₪ 46.60) ■

הסטוריית צריכה בקוט"ש

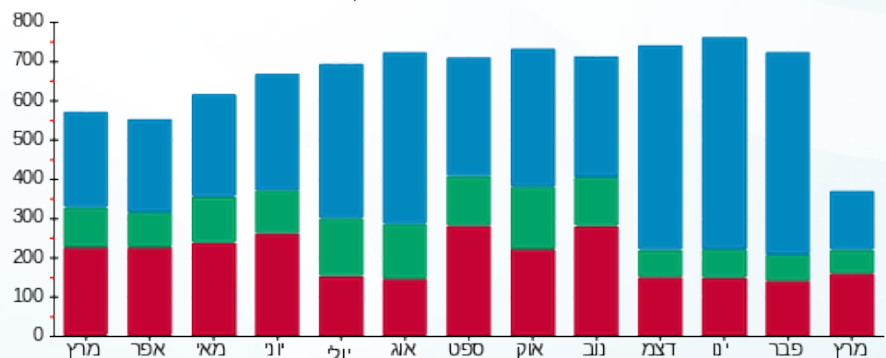

פסגה ■ גבע ■ שפל





10/04/20 תאריך הפקה:
 31/03/20 תאריך קריאה נוכחית:
 01/03/20 תאריך קריאה קודמת:

שם דייר: דוכן מגנוליה 1
 שם אתר: קבוצת הנגב חנויות

לקוח/ה נכבד/ה, אנו מתכבדים להגיש את חישוב צריכת החשמל לתקופה 01/03/20 - 31/03/20:

דוכן מגנוליה 1 - 4 - 00024586 (1x16)

סוג תעריף	סוג צריכה	קריאה קודמת	קריאה נוכחית	סה"כ צריכה בקוט"ש	מחיר לקוט"ש בא"ג	סה"כ לתשלום
פרטי חשבון עבור תאריכים:						
		01/03/20	31/03/20			
777	פסגה	47,874.42	48,110.84	236.41	45.44	107.43 ₪
778	גבע	39,050.35	39,141.06	90.71	37.65	34.15 ₪
779	שפל	62,558.25	62,734.77	176.52	31.07	54.84 ₪

סה"כ לדייר:

פסגה	גבע	שפל	סה"כ	שיא ביקוש
236.41	90.71	176.52	503.64	1.83
107.43 ₪	34.15 ₪	54.84 ₪	196.42 ₪	

סה"כ צריכה
 סה"כ לתשלום

200.95 ₪	תשלום קבוע	
0.59 ₪	תשלום עבור גודל חיבור בKVA (1x16)	
397.96 ₪	סה"כ לתשלום	לא כולל מע"מ

התפלגות חיוב בש"ח לפי תעו"ז

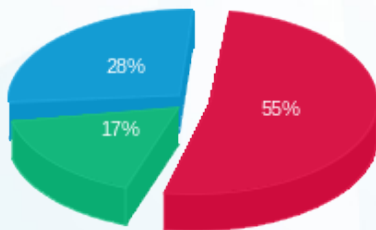

■ פסגה (107.43 ₪)
 ■ גבע (34.15 ₪)
 ■ שפל (54.84 ₪)

הסטוריית צריכה בקוט"ש

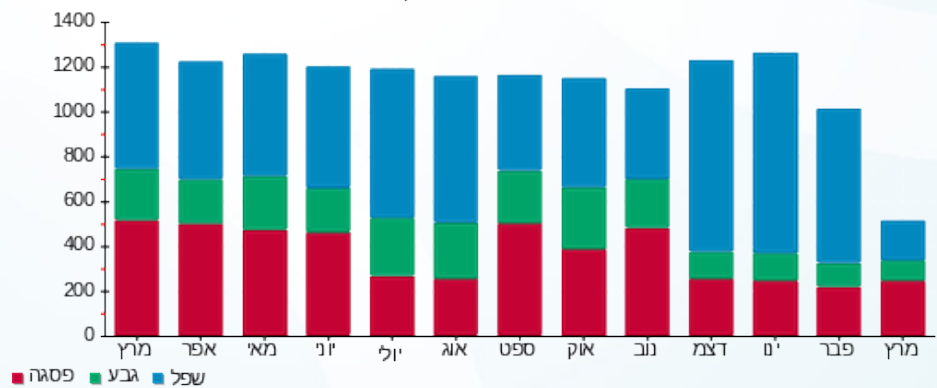

10/04/20 תאריך הפקה:
 31/03/20 תאריך קריאה נוכחית:
 01/03/20 תאריך קריאה קודמת:

שם דייר: דוכן מובי סלולר
 שם אתר: קבוצת הנגב חנויות

לקוח/ה נכבד/ה, אנו מתכבדים להגיש את חישוב צריכת החשמל לתקופה 01/03/20 - 31/03/20:

דוכן מובי סלולר - 4 - 00024629(0x0)

סוג תעריף	סוג צריכה	קריאה קודמת	קריאה נוכחית	סה"כ צריכה בקוט"ש	מחיר לקוט"ש בא"ג	סה"כ לתשלום
פרטי חשבון עבור תאריכים:						
777	פסגה	01/03/20	31/03/20	21.86	45.44	9.93 ₪
778	גבע	294.87	302.83	7.95	37.65	2.99 ₪
779	שפל	762.18	776.78	14.60	31.07	4.54 ₪

סה"כ לדייר:

פסגה	גבע	שפל	סה"כ	שיא ביקוש
21.86	7.95	14.60	44.41	0.17
9.93 ₪	2.99 ₪	4.54 ₪	17.46 ₪	

סה"כ צריכה
 סה"כ לתשלום

200.95 ₪	תשלום קבוע	
0.00 ₪	תשלום עבור גודל חיבור בKVA (0x0)	
218.41 ₪	סה"כ לתשלום	לא כולל מע"מ

התפלגות חיוב בש"ח לפי תעו"ז

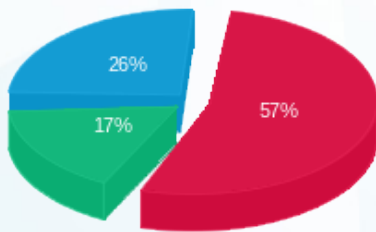

פסגה (9.93 ₪) 57%
 גבע (2.99 ₪) 17%
 שפל (4.54 ₪) 26%

הסטוריית צריכה בקוט"ש

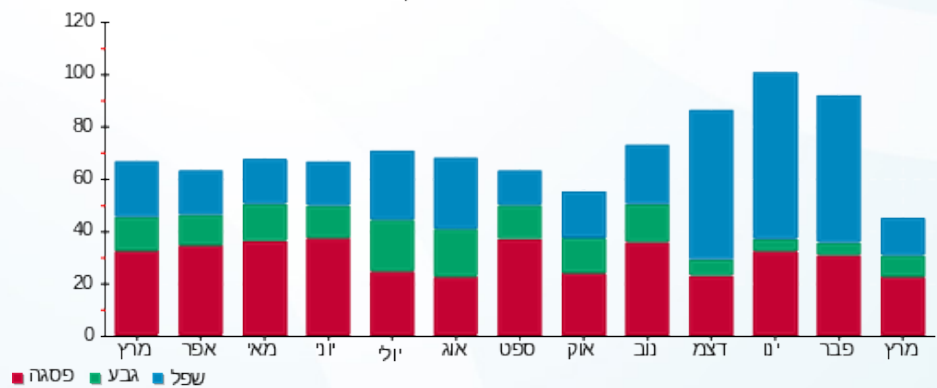

10/04/20 תאריך הפקדה:
 31/03/20 תאריך קריאה נוכחית:
 01/03/20 תאריך קריאה קודמת:

שם דייר: דוכן מיילים קינוחים
שם אתר: קבוצת הנגב חנויות

לקוח/ה נכבד/ה, אנו מתכבדים להגיש את חישוב צריכת החשמל לתקופה 01/03/20 - 31/03/20:

דוכן מיילים קינוחים - 8 - 00024586 (1x16)

סה"כ לתשלום	מחיר לקוט"ש בא"ג	סה"כ צריכה בקוט"ש	קריאה נוכחית	קריאה קודמת	סוג צריכה	סוג תעריף
			31/03/20	01/03/20	פרטי חשבון עבור תאריכים:	
1.16 ₪	45.44	2.54	128,855.36	128,852.82	פסגה	777
-0.00 ₪	37.65	-0.0005	78,999.62	78,999.62	גבע	778
0.00 ₪	31.07	0.0005	81,076.29	81,076.29	שפל	779

סה"כ לדיר:

שיא ביקוש	סה"כ	שפל	גבע	פסגה
1.15	2.54	0.0005	-0.0005	2.54
	1.16 ₪	0.00 ₪	-0.00 ₪	1.16 ₪

סה"כ צריכה
סה"כ לתשלום

200.95 ₪	תשלום קבוע	
0.59 ₪	תשלום עבור גודל חיבור בKVA (1x16)	
202.70 ₪	סה"כ לתשלום	לא כולל מע"מ

התפלגות חיוב בש"ח לפי תעו"ז

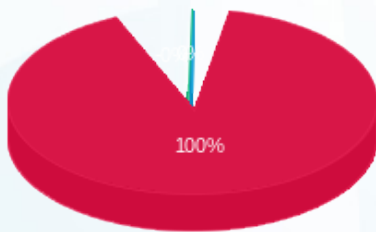

■ פסגה (1.16 ₪)
 ■ גבע (-0.0002 ₪)
 ■ שפל (0.0002 ₪)

הסטוריית צריכה בקוט"ש

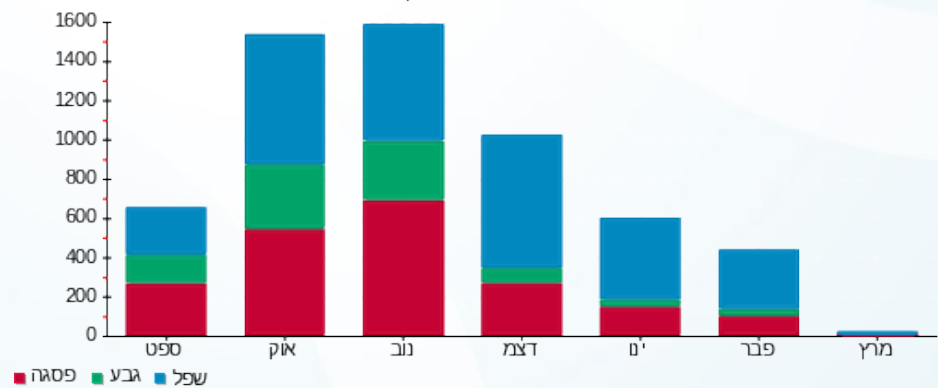



10/04/20 תאריך הפקדה:
 31/03/20 תאריך קריאה נוכחית:
 01/03/20 תאריך קריאה קודמת:

שם דייר: דוכן מיסטר קורן
 שם אתר: קבוצת הנגב חנויות

לקוח/ה נכבד/ה, אנו מתכבדים להגיש את חישוב צריכת החשמל לתקופה 01/03/20 - 31/03/20:

דוכן מיסטר קורן - 6 - 00024586(3x40)

סוג תעריף	סוג צריכה	קריאה קודמת	קריאה נוכחית	סה"כ צריכה בקוט"ש	מחיר לקוט"ש בא"ג	סה"כ לתשלום
			31/03/20	01/03/20	פרטי חשבון עבור תאריכים:	
777	פסגה	72,090.88	73,235.31	1,144.43	45.44	520.03 ₪
778	גבע	28,552.31	28,836.05	283.74	37.65	106.83 ₪
779	שפל	40,015.07	40,198.20	183.13	31.07	56.90 ₪

סה"כ לדייר:

פסגה	גבע	שפל	סה"כ	שיא ביקוש
1,144.43	283.74	183.13	1,611.31	12.14
520.03 ₪	106.83 ₪	56.90 ₪	683.76 ₪	

סה"כ צריכה
 סה"כ לתשלום

200.95 ₪	תשלום קבוע	
4.43 ₪	תשלום עבור גודל חיבור בKVA (3x40)	
889.14 ₪	סה"כ לתשלום	לא כולל מע"מ

התפלגות חיוב בש"ח לפי תע"ז

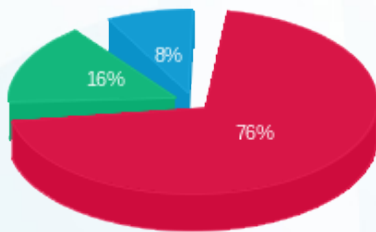

פסגה (520.03 ₪) 76%
 גבע (106.83 ₪) 16%
 שפל (56.90 ₪) 8%

הסטוריית צריכה בקוט"ש

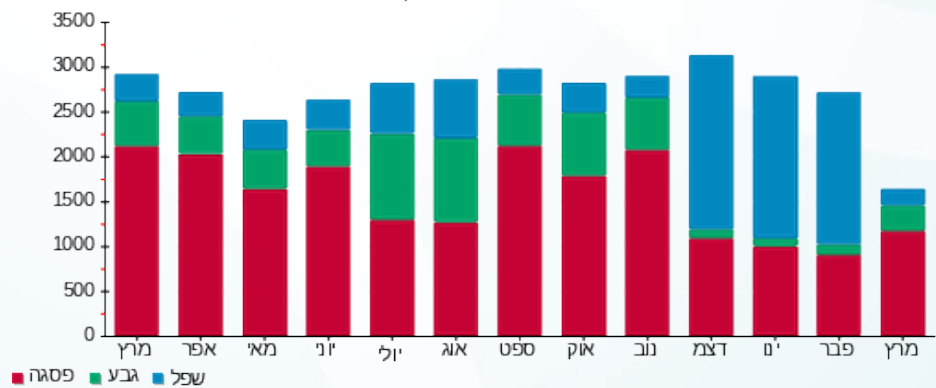



10/04/20 תאריך הפקדה:
 31/03/20 תאריך קריאה נוכחית:
 01/03/20 תאריך קריאה קודמת:

שם דייר: דוכן מפעל הפיס
 שם אתר: קבוצת הנגב חנויות

לקוח/ה נכבד/ה, אנו מתכבדים להגיש את חישוב צריכת החשמל לתקופה 01/03/20 - 31/03/20:

דוכן מפעל הפיס - 3 - 00024586 (1x16)

סה"כ לתשלום	מחיר לקוט"ש בא"ג	סה"כ צריכה בקוט"ש	קריאה נוכחית	קריאה קודמת	סוג צריכה	סוג תעריף
			31/03/20	01/03/20		פרטי חשבון עבור תאריכים:
₪ 65.11	45.44	143.30	21,577.83	21,434.53	פסגה	777
₪ 18.82	37.65	49.98	19,516.55	19,466.57	גבע	778
₪ 35.96	31.07	115.73	29,893.88	29,778.15	שפל	779

סה"כ לדייר:

שיא ביקוש	סה"כ	שפל	גבע	פסגה
0.65	309.01	115.73	49.98	143.30
	₪ 119.89	₪ 35.96	₪ 18.82	₪ 65.11

סה"כ צריכה
 סה"כ לתשלום

₪ 200.95	תשלום קבוע	
₪ 0.59	תשלום עבור גודל חיבור בKVA (1x16)	
₪ 321.43	סה"כ לתשלום	לא כולל מע"מ

התפלגות חיוב בש"ח לפי תעו"ז

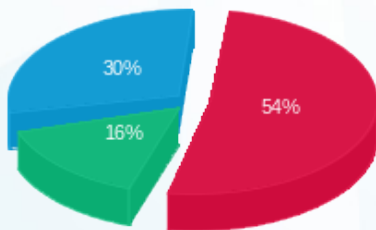

פסגה (₪ 65.11)
 גבע (₪ 18.82)
 שפל (₪ 35.96)

הסטוריית צריכה בקוט"ש

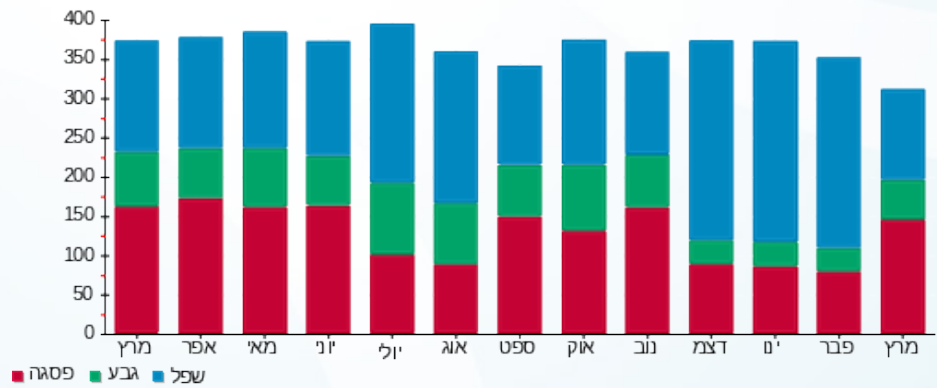



10/04/20 תאריך הפקדה:
 31/03/20 תאריך קריאה נוכחית:
 01/03/20 תאריך קריאה קודמת:

שם דייר: דוכן משקפיים סאן
 שם אתר: קבוצת הנגב חנויות

לקוח/ה נכבד/ה, אנו מתכבדים להגיש את חישוב צריכת החשמל לתקופה 01/03/20 - 31/03/20:

דוכן משקפיים סאן - 1 - 14154665 (3x40)

סוג תעריף	סוג צריכה	קריאה קודמת	קריאה נוכחית	סה"כ צריכה בקוט"ש	מחיר לקוט"ש בא"ג	סה"כ לתשלום
פרטי חשבון עבור תאריכים:						
777	פסגה	01/03/20	31/03/20	9,261.80	45.44	44.44 ₪
778	גבע	3,065.20	3,096.00	30.80	37.65	11.60 ₪
779	שפל	2,918.40	2,927.20	8.80	31.07	2.73 ₪

סה"כ לדייר:

פסגה	גבע	שפל	סה"כ	שיא ביקוש
97.80	30.80	8.80	137.40	1.14
44.44 ₪	11.60 ₪	2.73 ₪	58.77 ₪	

סה"כ צריכה
 סה"כ לתשלום

200.95 ₪	תשלום קבוע	
4.43 ₪	תשלום עבור גודל חיבור בKVA (3x40)	
264.15 ₪	סה"כ לתשלום	לא כולל מע"מ

התפלגות חיוב בש"ח לפי תעו"ז

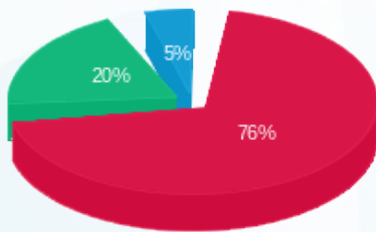

פסגה (44.44 ₪)
 גבע (11.60 ₪)
 שפל (2.73 ₪)

הסטוריית צריכה בקוט"ש

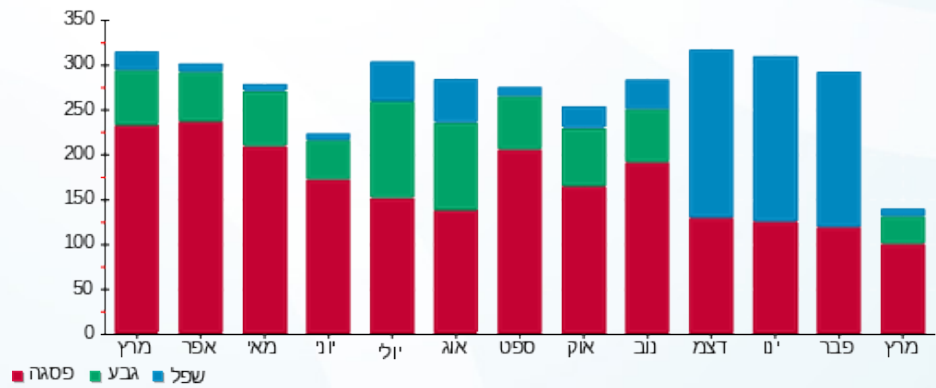



10/04/20 תאריך הפקדה:
 31/03/20 תאריך קריאה נוכחית:
 01/03/20 תאריך קריאה קודמת:

שם דייר: דוכן סחוט
 שם אתר: קבוצת הנגב חנויות

לקוח/ה נכבד/ה, אנו מתכבדים להגיש את חישוב צריכת החשמל לתקופה 01/03/20 - 31/03/20:

דוכן סחוט - 2 - (3x32)00024580

סוג תעריף	סוג צריכה	קריאה קודמת	קריאה נוכחית	סה"כ צריכה בקוט"ש	מחיר לקוט"ש בא"ג	סה"כ לתשלום
פרטי חשבון עבור תאריכים:						
777	פסגה	01/03/20	31/03/20	324.14	45.44	147.29 ₪
778	גבע	12,781.64	12,896.12	114.48	37.65	43.10 ₪
779	שפל	28,983.61	29,213.41	229.80	31.07	71.40 ₪

סה"כ לדייר:

פסגה	גבע	שפל	סה"כ	שיא ביקוש
324.14	114.48	229.80	668.42	3.20
147.29 ₪	43.10 ₪	71.40 ₪	261.79 ₪	

סה"כ צריכה
 סה"כ לתשלום

200.95 ₪	תשלום קבוע	
3.54 ₪	תשלום עבור גודל חיבור בKVA (3x32)	
466.28 ₪	סה"כ לתשלום	לא כולל מע"מ

התפלגות חיוב בש"ח לפי תעו"ז

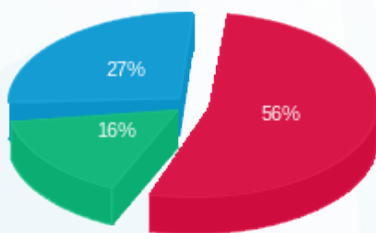

פסגה (147.29 ₪)
 גבע (43.10 ₪)
 שפל (71.40 ₪)

הסטוריית צריכה בקוט"ש

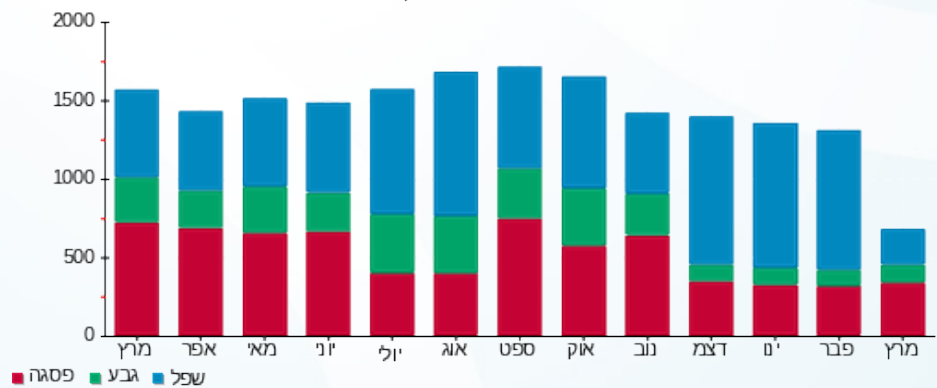



10/04/20 תאריך הפקה:
 31/03/20 תאריך קריאה נוכחית:
 01/03/20 תאריך קריאה קודמת:

שם דייר: דוכן פלאפון
 שם אתר: קבוצת הנגב חנויות

לקוח/ה נכבד/ה, אנו מתכבדים להגיש את חישוב צריכת החשמל לתקופה 01/03/20 - 31/03/20:

דוכן פלאפל - 7 - 00024586 (1x16)

סוג תעריף	סוג צריכה	קריאה קודמת	קריאה נוכחית	סה"כ צריכה בקוט"ש	מחיר לקוט"ש בא"ג	סה"כ לתשלום
פרטי חשבון עבור תאריכים:						
777	פסגה	01/03/20	31/03/20	192.36	45.44	87.41 ₪
778	גבע	5,729.47	5,797.85	68.38	37.65	25.75 ₪
779	שפל	6,324.22	6,496.68	172.45	31.07	53.58 ₪

סה"כ לדייר:

פסגה	גבע	שפל	סה"כ	שיא ביקוש
192.36	68.38	172.45	433.19	1.65
87.41 ₪	25.75 ₪	53.58 ₪	166.73 ₪	

סה"כ צריכה
 סה"כ לתשלום

200.95 ₪	תשלום קבוע	
0.59 ₪	תשלום עבור גודל חיבור בKVA (1x16)	
368.27 ₪	סה"כ לתשלום	לא כולל מע"מ

התפלגות חיוב בש"ח לפי תעו"ז

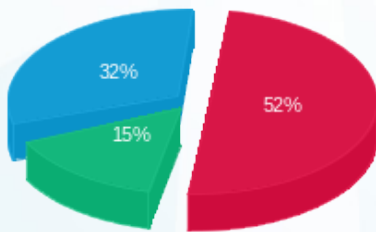

פסגה (87.41 ₪)
 גבע (25.75 ₪)
 שפל (53.58 ₪)

הסטוריית צריכה בקוט"ש

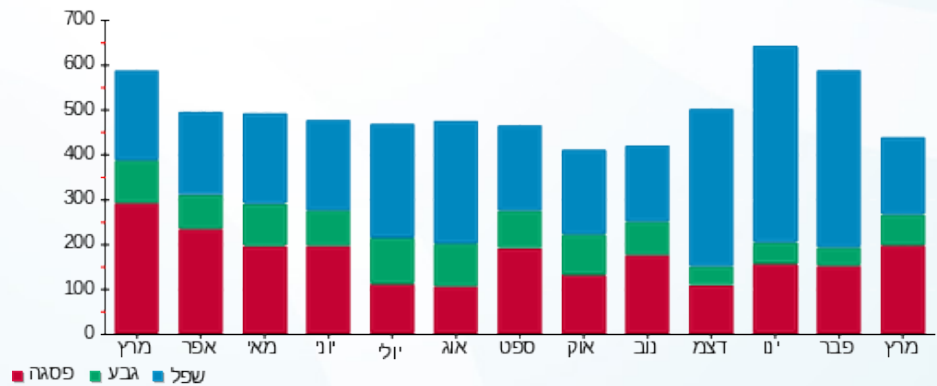

10/04/20 תאריך הפקה:
 31/03/20 תאריך קריאה נוכחית:
 01/03/20 תאריך קריאה קודמת:

שם דייר: דוכן פרש תכשיטים
 שם אתר: קבוצת הנגב חנויות

לקוח/ה נכבד/ה, אנו מתכבדים להגיש את חישוב צריכת החשמל לתקופה 01/03/20 - 31/03/20:

דוכן פרש תכשיטים - 8 - 00024580 (1x20)

סוג תעריף	סוג צריכה	קריאה קודמת	קריאה נוכחית	סה"כ צריכה בקוט"ש	מחיר לקוט"ש בא"ג	סה"כ לתשלום
פרטי חשבון עבור תאריכים:						
777	פסגה	01/03/20	31/03/20	100.48	45.44	45.66 ₪
778	גבע	3,247.03	3,279.32	32.29	37.65	12.16 ₪
779	שפל	7,921.76	7,964.57	42.81	31.07	13.30 ₪

סה"כ לדייר:

פסגה	גבע	שפל	סה"כ	שיא ביקוש
100.48	32.29	42.81	175.58	1.43
₪ 45.66	₪ 12.16	₪ 13.30	₪ 71.12	

סה"כ צריכה
 סה"כ לתשלום

200.95 ₪	תשלום קבוע	
0.74 ₪	תשלום עבור גודל חיבור בKVA (1x20)	
272.81 ₪	סה"כ לתשלום	לא כולל מע"מ

התפלגות חיוב בש"ח לפי תעו"ז

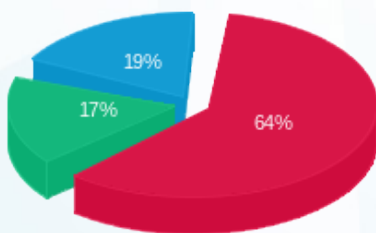

פסגה (₪ 45.66)
 גבע (₪ 12.16)
 שפל (₪ 13.30)

הסטוריית צריכה בקוט"ש

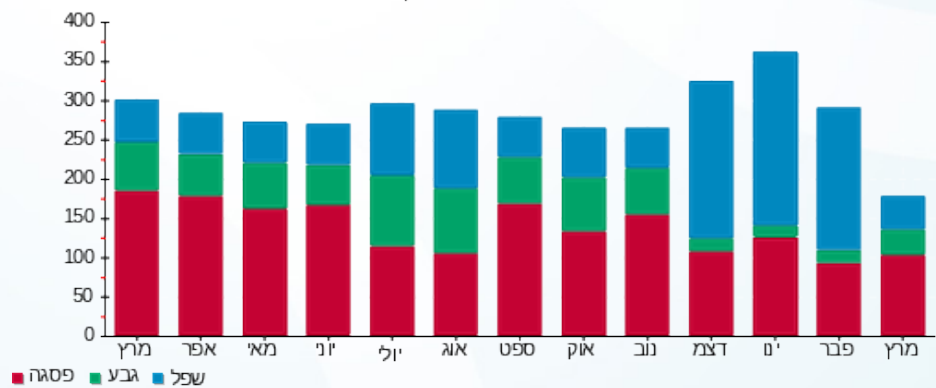



10/04/20 תאריך הפקה:
 31/03/20 תאריך קריאה נוכחית:
 01/03/20 תאריך קריאה קודמת:

שם דייר: דוכן רון עיצובים
 שם אתר: קבוצת הנגב חנויות

לקוח/ה נכבד/ה, אנו מתכבדים להגיש את חישוב צריכת החשמל לתקופה 01/03/20 - 31/03/20:

דוכן רון עיצובים - 8 - 14154665 (3x12.5)

סוג תעריף	סוג צריכה	קריאה קודמת	קריאה נוכחית	סה"כ צריכה בקוט"ש	מחיר לקוט"ש בא"ג	סה"כ לתשלום
פרטי חשבון עבור תאריכים:						
777	פסגה	01/03/20	31/03/20	2,835.55	45.44	127,835.55 ₪
778	גבע	944.40	975.00	30.60	37.65	11,520.00 ₪
779	שפל	2,318.35	2,376.10	57.75	31.07	17,940.00 ₪

סה"כ לדייר:

פסגה	גבע	שפל	סה"כ	שיא ביקוש
97.35	30.60	57.75	185.70	1.78
127,835.55 ₪	11,520.00 ₪	17,940.00 ₪	157,295.55 ₪	

סה"כ צריכה
 סה"כ לתשלום

200.95 ₪	תשלום קבוע	
2.77 ₪	תשלום עבור גודל חיבור בKVA (3x12.5)	
277.42 ₪	סה"כ לתשלום	לא כולל מע"מ

התפלגות חיוב בש"ח לפי תע"ז

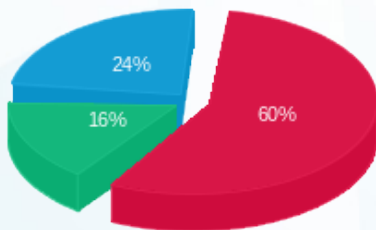

פסגה (44.24 ₪) 60%
 גבע (11.52 ₪) 24%
 שפל (17.94 ₪) 16%

הסטוריית צריכה בקוט"ש

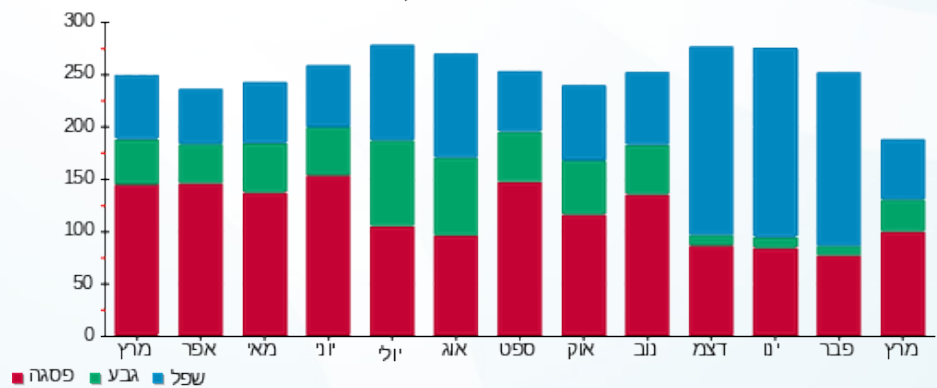



10/04/20 תאריך הפקה:
 31/03/20 תאריך קריאה נוכחית:
 01/03/20 תאריך קריאה קודמת:

שם דייר: דוכן שאנטי
 שם אתר: קבוצת הנגב חנויות

לקוח/ה נכבד/ה, אנו מתכבדים להגיש את חישוב צריכת החשמל לתקופה 01/03/20 - 31/03/20:

דוכן שאנטי - 9 - 14154665 (1x16)

סוג תעריף	סוג צריכה	קריאה קודמת	קריאה נוכחית	סה"כ צריכה בקוט"ש	מחיר לקוט"ש בא"ג	סה"כ לתשלום
פרטי חשבון עבור תאריכים:						
777	פסגה	01/03/20	31/03/20	23.90	45.44	10.86 ₪
778	גבע	485.85	493.40	7.55	37.65	2.84 ₪
779	שפל	798.90	801.40	2.50	31.07	0.78 ₪

סה"כ לדייר:

פסגה	גבע	שפל	סה"כ	שיא ביקוש
23.90	7.55	2.50	33.95	0.46
10.86 ₪	2.84 ₪	0.78 ₪	14.48 ₪	

סה"כ צריכה
 סה"כ לתשלום

200.95 ₪	תשלום קבוע	
0.59 ₪	תשלום עבור גודל חיבור בKVA (1x16)	
216.02 ₪	סה"כ לתשלום	לא כולל מע"מ

התפלגות חיוב בש"ח לפי תעו"ז

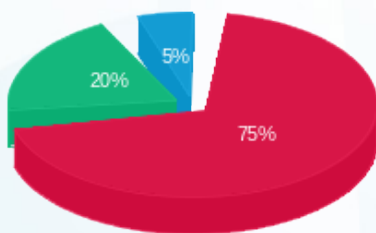

פסגה (10.86 ₪)
 גבע (2.84 ₪)
 שפל (0.78 ₪)

הסטוריית צריכה בקוט"ש





10/04/20 תאריך הפקדה:
 31/03/20 תאריך קריאה נוכחית:
 01/03/20 תאריך קריאה קודמת:

שם דייר: דוכן תיק ותיק
 שם אתר: קבוצת הנגב חנויות

לקוח/ה נכבד/ה, אנו מתכבדים להגיש את חישוב צריכת החשמל לתקופה 01/03/20 - 31/03/20:

דוכן תיק ותיק - 10 - 14154665(3x20)

סה"כ לתשלום	מחיר לקוט"ש בא"ג	סה"כ צריכה בקוט"ש	קריאה נוכחית	קריאה קודמת	סוג צריכה	סוג תעריף
			31/03/20	01/03/20		פרטי חשבון עבור תאריכים:
₪ 6.36	45.44	14.00	459.35	445.35	פסגה	777
₪ 1.68	37.65	4.45	163.35	158.90	גבע	778
₪ 0.40	31.07	1.30	352.65	351.35	שפל	779

סה"כ לדיר:

שיא ביקוש	סה"כ	שפל	גבע	פסגה
0.16	19.75	1.30	4.45	14.00
	₪ 8.44	₪ 0.40	₪ 1.68	₪ 6.36

סה"כ צריכה
 סה"כ לתשלום

200.95 ₪	תשלום קבוע	
2.22 ₪	תשלום עבור גודל חיבור בKVA (3x20)	
211.61 ₪	סה"כ לתשלום	לא כולל מע"מ

התפלגות חיוב בש"ח לפי תעו"ז

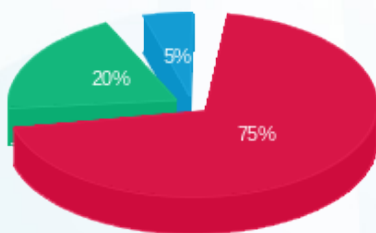

פסגה (₪ 6.36) 75%
 גבע (₪ 1.68) 20%
 שפל (₪ 0.40) 5%

הסטוריית צריכה בקוט"ש

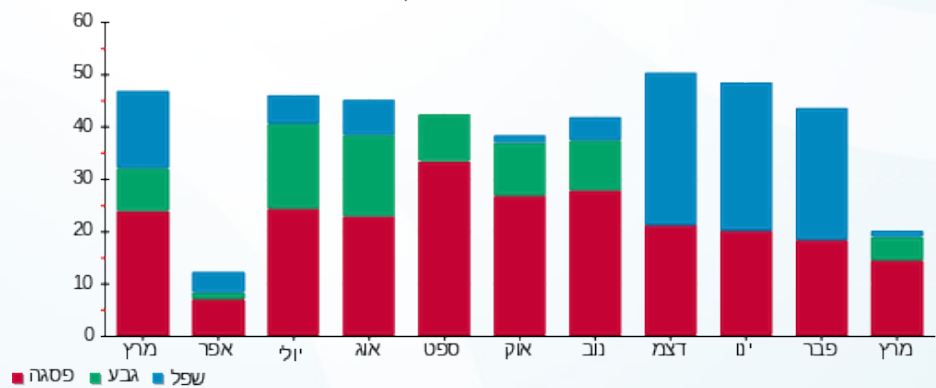



10/04/20 תאריך הפקה:
 31/03/20 תאריך קריאה נוכחית:
 01/03/20 תאריך קריאה קודמת:

שם דייר: דיוטי מוטי
 שם אתר: קבוצת הנגב חנויות

לקוח/ה נכבד/ה, אנו מתכבדים להגיש את חישוב צריכת החשמל לתקופה 01/03/20 - 31/03/20:

דיוטי מוטי - 1 - (3x40)81018771

סה"כ לתשלום	מחיר לקוט"ש בא"ג	סה"כ צריכה בקוט"ש	קריאה נוכחית	קריאה קודמת	סוג צריכה	סוג תעריף
			31/03/20	01/03/20	פרטי חשבון עבור תאריכים:	
101.19 ₪	45.44	222.70	91,873.15	91,650.45	פסגה	777
10.84 ₪	37.65	28.80	30,434.00	30,405.20	גבע	778
18.88 ₪	31.07	60.75	32,174.25	32,113.50	שפל	779

דיוטי מוטי - 6 - (3x80)81022631

סה"כ לתשלום	מחיר לקוט"ש בא"ג	סה"כ צריכה בקוט"ש	קריאה נוכחית	קריאה קודמת	סוג צריכה	סוג תעריף
			31/03/20	01/03/20	פרטי חשבון עבור תאריכים:	
0.00 ₪	45.44	0.00	135,907.40	135,907.40	פסגה	777
0.00 ₪	37.65	0.00	51,515.66	51,515.66	גבע	778
0.00 ₪	31.07	0.00	67,045.23	67,045.23	שפל	779

סה"כ לדייר:

שיא ביקוש	סה"כ	שפל	גבע	פסגה
2.40	312.25	60.75	28.80	222.70
	130.91 ₪	18.88 ₪	10.84 ₪	101.19 ₪

סה"כ צריכה
 סה"כ לתשלום

200.95 ₪	תשלום קבוע	
13.29 ₪	תשלום עבור גודל חיבור בKVA (3x120)	
345.15 ₪	סה"כ לתשלום	לא כולל מע"מ

התפלגות חיוב בש"ח לפי תע"ז

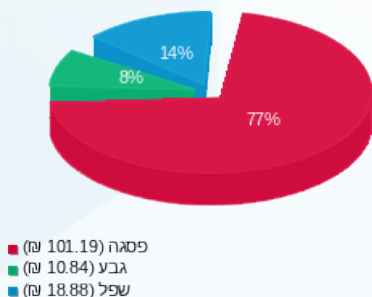

הסטוריית צריכה בקוט"ש

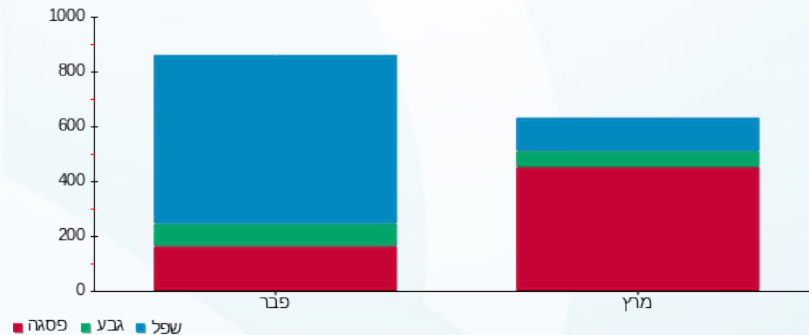



10/04/20 תאריך הפקדה:
 31/03/20 תאריך קריאה נוכחית:
 01/03/20 תאריך קריאה קודמת:

שם דייר: דיוטי מוטי
 שם אתר: קבוצת הנגב חנויות

לקוח/ה נכבד/ה, אנו מתכבדים להגיש את חישוב צריכת החשמל לתקופה 01/03/20 - 31/03/20:

דיוטי מוטי - 4 - 81022631 (3x200)

סוג תעריף	סוג צריכה	קריאה קודמת	קריאה נוכחית	סה"כ צריכה בקוט"ש	מחיר לקוט"ש בא"ג	סה"כ לתשלום
פרטי חשבון עבור תאריכים:						
777	פסגה	01/03/20	31/03/20	2,280.52	45.44	1,036.27 ₪
778	גבע	156,300.78	156,970.77	669.98	37.65	252.25 ₪
779	שפל	222,877.36	223,563.10	685.74	31.07	213.06 ₪

סה"כ לדיר:

פסגה	גבע	שפל	סה"כ	שיא ביקוש
2,280.52	669.98	685.74	3,636.24	21.14
1,036.27 ₪	252.25 ₪	213.06 ₪	1,501.58 ₪	

סה"כ צריכה
 סה"כ לתשלום

200.95 ₪	תשלום קבוע	
22.15 ₪	תשלום עבור גודל חיבור בKVA (3x200)	
1,724.68 ₪	סה"כ לתשלום	לא כולל מע"מ

התפלגות חיוב בש"ח לפי תע"ז

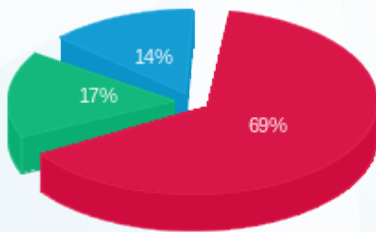

■ פסגה (1,036.27 ₪)
 ■ גבע (252.25 ₪)
 ■ שפל (213.06 ₪)

הסטוריית צריכה בקוט"ש

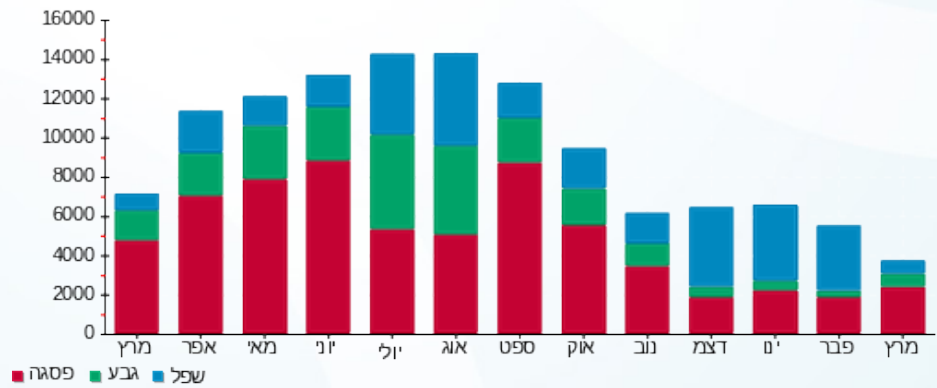

10/04/20 תאריך הפקה:
 31/03/20 תאריך קריאה נוכחית:
 01/03/20 תאריך קריאה קודמת:

שם דייר: דינמיקה חנות
שם אתר: קבוצת הנגב חנויות

לקוח/ה נכבד/ה, אנו מתכבדים להגיש את חישוב צריכת החשמל לתקופה 01/03/20 - 31/03/20:

דינמיקה חנות - 1 - 14014381(3x16)

סוג תעריף	סוג צריכה	קריאה קודמת	קריאה נוכחית	סה"כ צריכה בקוט"ש	מחיר לקוט"ש בא"ג	סה"כ לתשלום
פרטי חשבון עבור תאריכים:						
777	פסגה	01/03/20	31/03/20	173.40	45.44	78.79 ₪
778	גבע	24,872.90	25,011.60	138.70	37.65	52.22 ₪
779	שפל	42,139.80	42,613.90	474.10	31.07	147.30 ₪

סה"כ לדייר:

פסגה	גבע	שפל	סה"כ	שיא ביקוש
173.40	138.70	474.10	786.20	
78.79 ₪	52.22 ₪	147.30 ₪	278.32 ₪	

סה"כ צריכה
סה"כ לתשלום

200.95 ₪	תשלום קבוע	
1.77 ₪	תשלום עבור גודל חיבור בKVA (3x16)	
481.04 ₪	סה"כ לתשלום	לא כולל מע"מ

התפלגות חיוב בש"ח לפי תע"ז

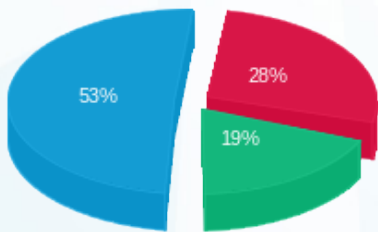

■ פסגה (78.79 ₪)
 ■ גבע (52.22 ₪)
 ■ שפל (147.30 ₪)

הסטוריית צריכה בקוט"ש

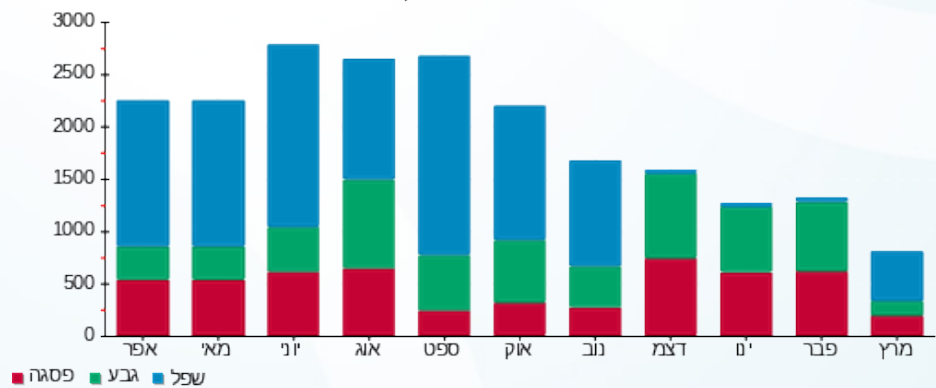



10/04/20 תאריך הפיקה:
 31/03/20 תאריך קריאה נוכחית:
 01/03/20 תאריך קריאה קודמת:

שם דייר: דלתא
 שם אתר: קבוצת הנגב חנויות

לקוח/ה נכבד/ה, אנו מתכבדים להגיש את חישוב צריכת החשמל לתקופה 01/03/20 - 31/03/20:

דלתא - 4 - 14154665 (3x50)

סה"כ לתשלום	מחיר לקוט"ש בא"ג	סה"כ צריכה בקוט"ש	קריאה נוכחית	קריאה קודמת	סוג צריכה	סוג תעריף
			31/03/20	01/03/20		פרטי חשבון עבור תאריכים:
172.26 ₪	45.44	379.10	62,684.50	62,305.40	פסגה	777
46.01 ₪	37.65	122.20	22,084.60	21,962.40	גבע	778
58.66 ₪	31.07	188.80	31,102.70	30,913.90	שפל	779

סה"כ לדייר:

שיא ביקוש	סה"כ	שפל	גבע	פסגה
7.62	690.10	188.80	122.20	379.10
	276.93 ₪	58.66 ₪	46.01 ₪	172.26 ₪

סה"כ צריכה
 סה"כ לתשלום

200.95 ₪	תשלום קבוע	
5.54 ₪	תשלום עבור גודל חיבור בKVA (3x50)	
483.42 ₪	סה"כ לתשלום	לא כולל מע"מ

התפלגות חיוב בש"ח לפי תעו"ז

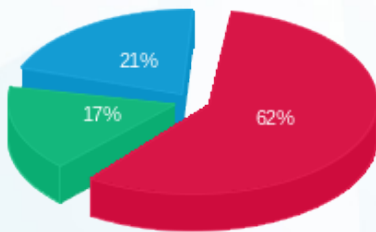

■ פסגה (172.26 ₪)
 ■ גבע (46.01 ₪)
 ■ שפל (58.66 ₪)

הסטוריית צריכה בקוט"ש

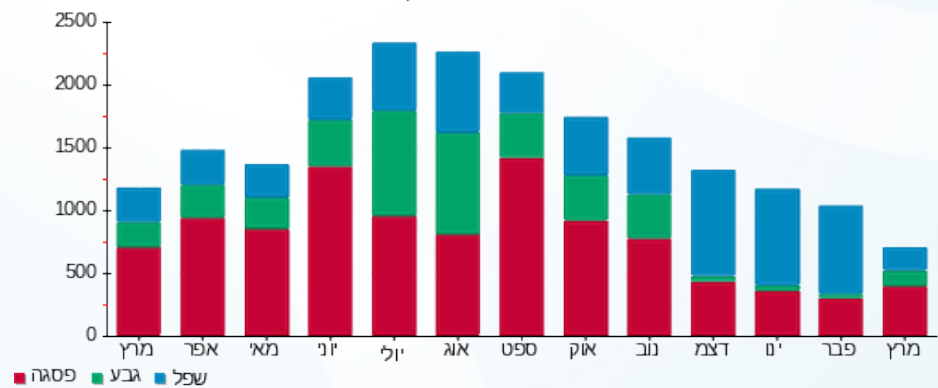



10/04/20 תאריך הפקה:
 31/03/20 תאריך קריאה נוכחית:
 01/03/20 תאריך קריאה קודמת:

שם דייר: הבורסה לתכשיטים
 שם אתר: קבוצת הנגב חנויות

לקוח/ה נכבד/ה, אנו מתכבדים להגיש את חישוב צריכת החשמל לתקופה 01/03/20 - 31/03/20:

הבורסה לתכשיטים - 1 - 14014361(3x25)

סה"כ לתשלום	מחיר לקוט"ש בא"ג	סה"כ צריכה בקוט"ש	קריאה נוכחית	קריאה קודמת	סוג צריכה	סוג תעריף
			31/03/20	01/03/20	פרטי חשבון עבור תאריכים:	
222.66 ₪	45.44	490.00	47,438.60	46,948.60	פסגה	777
61.22 ₪	37.65	162.60	19,267.00	19,104.40	גבע	778
60.52 ₪	31.07	194.80	25,133.70	24,938.90	שפל	779

סה"כ לדייר:

שיא ביקוש	סה"כ	שפל	גבע	פסגה
	847.40	194.80	162.60	490.00
	344.40 ₪	60.52 ₪	61.22 ₪	222.66 ₪

סה"כ צריכה
 סה"כ לתשלום

200.95 ₪	תשלום קבוע	
2.77 ₪	תשלום עבור גודל חיבור בKVA (3x25)	
548.12 ₪	סה"כ לתשלום	לא כולל מע"מ

התפלגות חיוב בש"ח לפי תעו"ז

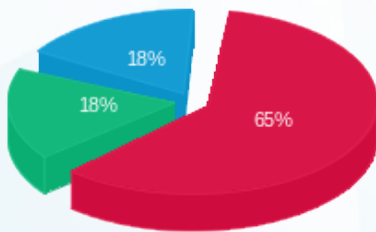

פסגה (222.66 ₪)
 גבע (61.22 ₪)
 שפל (60.52 ₪)

הסטוריית צריכה בקוט"ש

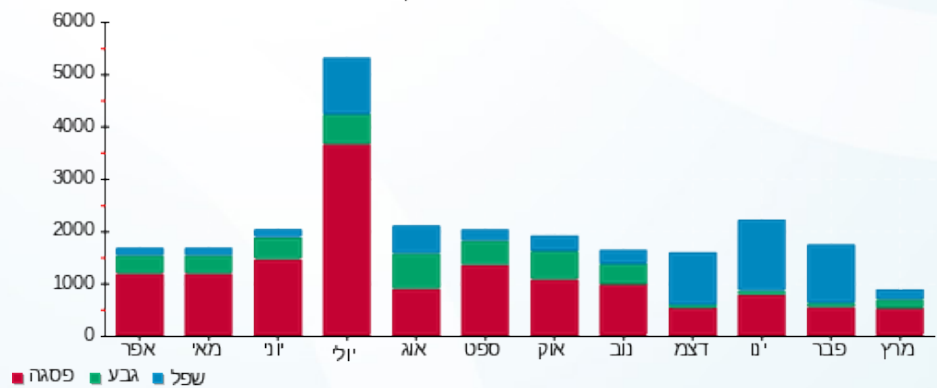



10/04/20 תאריך הפקה:
 31/03/20 תאריך קריאה נוכחית:
 01/03/20 תאריך קריאה קודמת:

שם דייר: הודים
 שם אתר: קבוצת הנגב חנויות

לקוח/ה נכבד/ה, אנו מתכבדים להגיש את חישוב צריכת החשמל לתקופה 01/03/20 - 31/03/20:

הודים - 6 - 14154665 (3x40)

סוג תעריף	סוג צריכה	קריאה קודמת	קריאה נוכחית	סה"כ צריכה בקוט"ש	מחיר לקוט"ש בא"ג	סה"כ לתשלום
פרטי חשבון עבור תאריכים:						
777	פסגה	01/03/20	31/03/20	1,232.80	45.44	560.18 ₪
778	גבע	19,300.20	19,690.40	390.20	37.65	146.91 ₪
779	שפל	24,276.60	24,639.40	362.80	31.07	112.72 ₪

סה"כ לדיר:

פסגה	גבע	שפל	סה"כ	שיא ביקוש
1,232.80	390.20	362.80	1,985.80	20.23
560.18 ₪	146.91 ₪	112.72 ₪	819.82 ₪	

סה"כ צריכה
 סה"כ לתשלום

200.95 ₪	תשלום קבוע	
4.43 ₪	תשלום עבור גודל חיבור בKVA (3x40)	
1,025.20 ₪	סה"כ לתשלום	לא כולל מע"מ

התפלגות חיוב בש"ח לפי תעו"ז

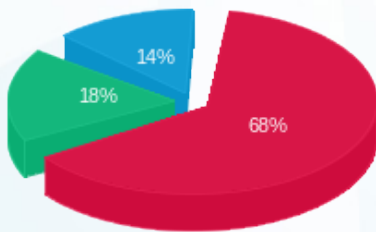

פסגה (560.18 ₪) 68%
 גבע (146.91 ₪) 18%
 שפל (112.72 ₪) 14%

הסטוריית צריכה בקוט"ש

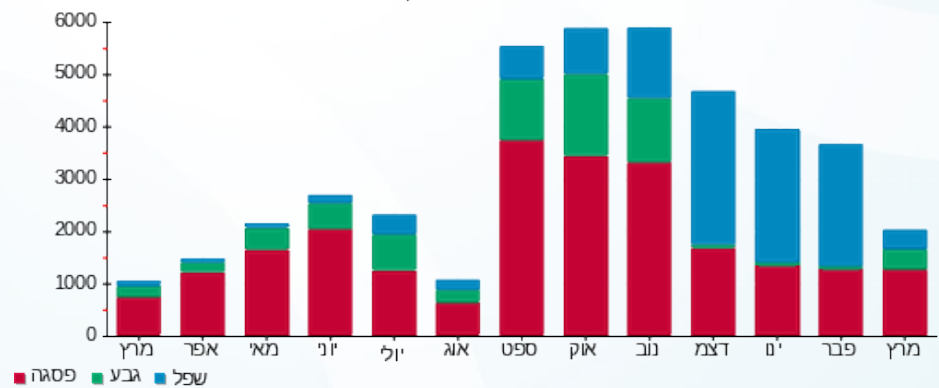



10/04/20

תאריך הפקדה:

31/03/20

תאריך קריאה נוכחית:

01/03/20

תאריך קריאה קודמת:

שם דייר: הילה
שם אתר: קבוצת הנגב חנויות

לקוח/ה נכבד/ה, אנו מתכבדים להגיש את חישוב צריכת החשמל לתקופה 01/03/20 - 31/03/20:

הילה - 9 - 14118685 (3x25)

סה"כ לתשלום	מחיר לקוט"ש בא"ג	סה"כ צריכה בקוט"ש	קריאה נוכחית	קריאה קודמת	סוג צריכה	סוג תעריף
			31/03/20	01/03/20		פרטי חשבון עבור תאריכים:
₪ 33.85	45.44	74.50	13,322.20	13,247.70	פסגה	777
₪ 8.09	37.65	21.50	4,530.30	4,508.80	גבע	778
₪ 5.03	31.07	16.20	3,982.50	3,966.30	שפל	779

סה"כ לדיר:

שיא ביקוש	סה"כ	שפל	גבע	פסגה
1.81	112.20	16.20	21.50	74.50
	₪ 46.98	₪ 5.03	₪ 8.09	₪ 33.85

סה"כ צריכה
סה"כ לתשלום

₪ 200.95	תשלום קבוע	
₪ 2.77	תשלום עבור גודל חיבור בKVA (3x25)	
₪ 250.70	סה"כ לתשלום	לא כולל מע"מ

התפלגות חיוב בש"ח לפי תעו"ז

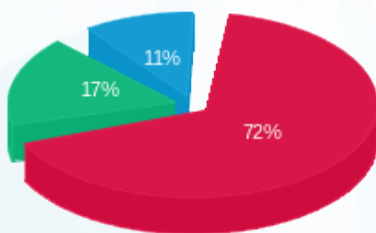

■ פסגה (₪ 33.85)
■ גבע (₪ 8.09)
■ שפל (₪ 5.03)

הסטוריית צריכה בקוט"ש

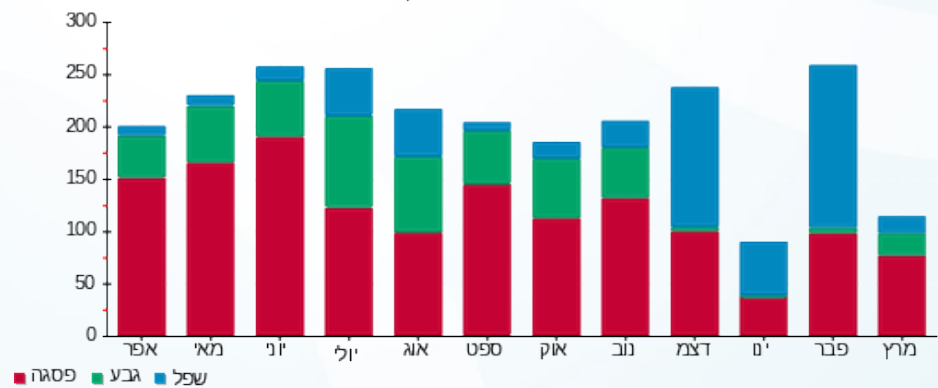



10/04/20 תאריך הפקדה:
 31/03/20 תאריך קריאה נוכחית:
 01/03/20 תאריך קריאה קודמת:

שם דייר: הלד
 שם אתר: קבוצת הנגב חנויות

לקוח/ה נכבד/ה, אנו מתכבדים להגיש את חישוב צריכת החשמל לתקופה 01/03/20 - 31/03/20:

הלד - 6 - 81018771 (3x63)

סוג תעריף	סוג צריכה	קריאה קודמת	קריאה נוכחית	סה"כ צריכה בקוט"ש	מחיר לקוט"ש בא"ג	סה"כ לתשלום
		01/03/20	31/03/20			
777	פסגה	102,099.10	102,627.20	528.10	45.44	239.97 ₪
778	גבע	33,011.50	33,119.90	108.40	37.65	40.81 ₪
779	שפל	43,175.20	43,343.00	167.80	31.07	52.14 ₪

סה"כ לדייר:

פסגה	גבע	שפל	סה"כ	שיא ביקוש
528.10	108.40	167.80	804.30	5.85
239.97 ₪	40.81 ₪	52.14 ₪	332.92 ₪	

סה"כ צריכה
 סה"כ לתשלום

200.95 ₪	תשלום קבוע	
6.98 ₪	תשלום עבור גודל חיבור בKVA (3x63)	
540.84 ₪	סה"כ לתשלום	לא כולל מע"מ

התפלגות חיוב בש"ח לפי תעו"ז

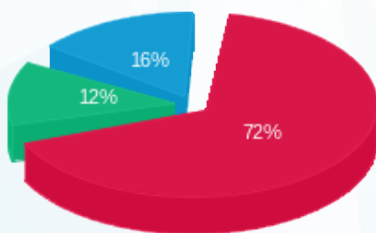

פסגה (239.97 ₪) 72%
 גבע (40.81 ₪) 12%
 שפל (52.14 ₪) 16%

הסטוריית צריכה בקוט"ש

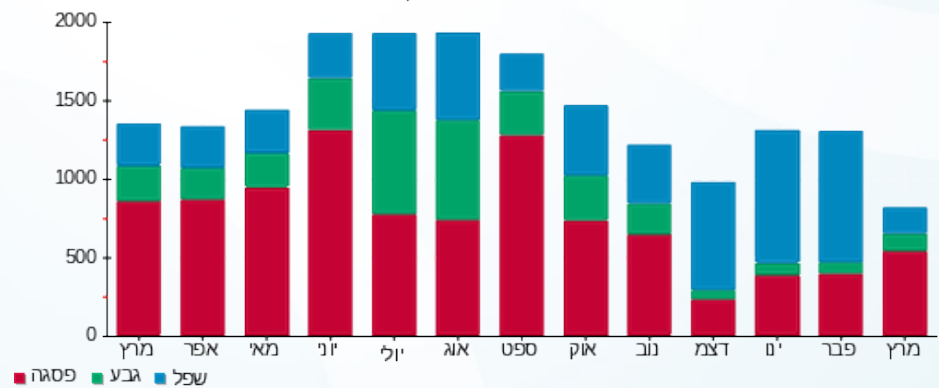



10/04/20

תאריך הפקדה:

31/03/20

תאריך קריאה נוכחית:

01/03/20

תאריך קריאה קודמת:

שם דייר: הלד דוכן
שם אתר: קבוצת הנגב חנויות

לקוח/ה נכבד/ה, אנו מתכבדים להגיש את חישוב צריכת החשמל לתקופה 01/03/20 - 31/03/20:

הלד דוכן - 11 - 14118692 (3x25)

סוג תעריף	סוג צריכה	קריאה קודמת	קריאה נוכחית	סה"כ צריכה בקוט"ש	מחיר לקוט"ש בא"ג	סה"כ לתשלום
פרטי חשבון עבור תאריכים:						
777	פסגה	01/03/20	31/03/20	65.40	45.44	29.72 ₪
778	גבע	426.60	451.85	25.25	37.65	9.51 ₪
779	שפל	641.70	671.80	30.10	31.07	9.35 ₪

סה"כ לדייר:

פסגה	גבע	שפל	סה"כ	שיא ביקוש
65.40	25.25	30.10	120.75	1.28
29.72 ₪	9.51 ₪	9.35 ₪	48.58 ₪	

סה"כ צריכה
סה"כ לתשלום

200.95 ₪	תשלום קבוע	
2.77 ₪	תשלום עבור גודל חיבור בKVA (3x25)	
252.30 ₪	סה"כ לתשלום	לא כולל מע"מ

התפלגות חיוב בש"ח לפי תעו"ז

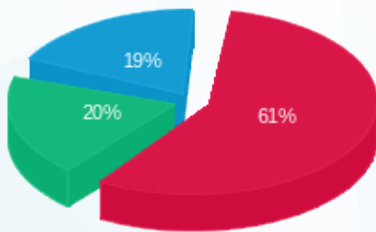

פסגה (29.72 ₪)
גבע (9.51 ₪)
שפל (9.35 ₪)

הסטוריית צריכה בקוט"ש

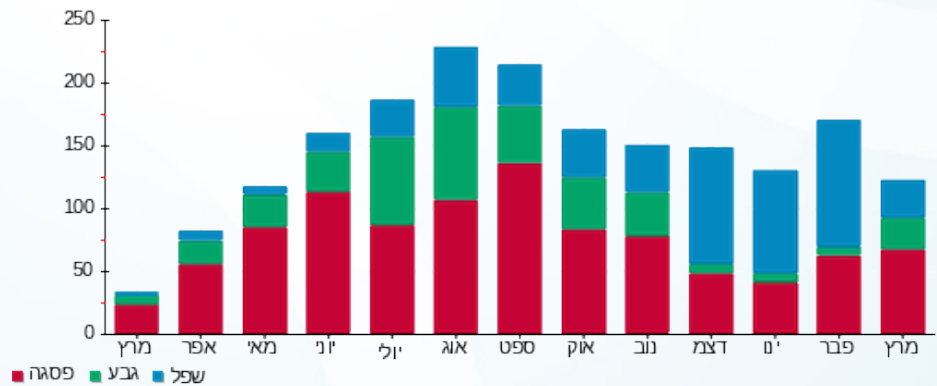



10/04/20

תאריך הפקה:

שם דייר: ורדינון

31/03/20

תאריך קריאה נוכחית:

שם אתר: קבוצת הנגב חנויות

01/03/20

תאריך קריאה קודמת:

לקוח/ה נכבד/ה, אנו מתכבדים להגיש את חישוב צריכת החשמל לתקופה 01/03/20 - 31/03/20:

ורדינון - 3 - 14086125(3x40)

סוג תעריף	סוג צריכה	קריאה קודמת	קריאה נוכחית	סה"כ צריכה בקוט"ש	מחיר לקוט"ש בא"ג	סה"כ לתשלום
פרטי חשבון עבור תאריכים:						
777	פסגה	01/03/20	31/03/20	468.40	45.44	212.84 ₪
778	גבע	15,124.10	15,255.40	131.30	37.65	49.43 ₪
779	שפל	13,003.20	13,057.00	53.80	31.07	16.72 ₪

סה"כ לדייר:

פסגה	גבע	שפל	סה"כ	שיא ביקוש
468.40	131.30	53.80	653.50	9.61
212.84 ₪	49.43 ₪	16.72 ₪	278.99 ₪	

סה"כ צריכה

סה"כ לתשלום

200.95 ₪	תשלום קבוע	
4.43 ₪	תשלום עבור גודל חיבור בKVA (3x40)	
484.37 ₪	סה"כ לתשלום	לא כולל מע"מ

התפלגות חיוב בש"ח לפי תעו"ז

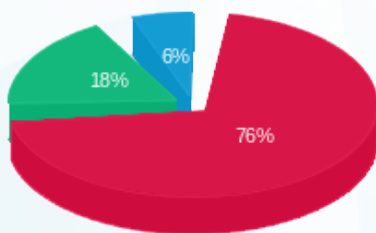

- פסגה (212.84 ₪) 76%
- גבע (49.43 ₪) 18%
- שפל (16.72 ₪) 6%

הסטוריית צריכה בקוט"ש

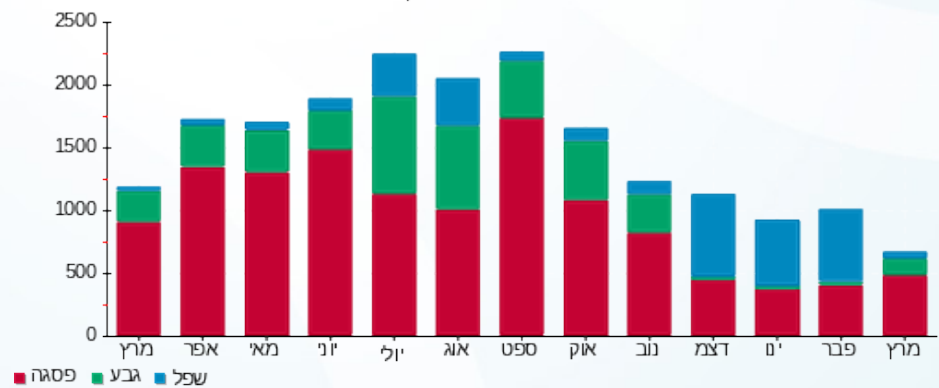

10/04/20 תאריך הפקה:
 31/03/20 תאריך קריאה נוכחית:
 01/03/20 תאריך קריאה קודמת:

שם דייר: זיפ
 שם אתר: קבוצת הנגב חנויות

לקוח/ה נכבד/ה, אנו מתכבדים להגיש את חישוב צריכת החשמל לתקופה 01/03/20 - 31/03/20:

זיפ - 3 - 14154665 (3x40)

סוג תעריף	סוג צריכה	קריאה קודמת	קריאה נוכחית	סה"כ צריכה בקוט"ש	מחיר לקוט"ש בא"ג	סה"כ לתשלום
פרטי חשבון עבור תאריכים:						
777	פסגה	01/03/20	31/03/20	137.40	45.44	62.43 ₪
778	גבע	5,255.00	5,285.00	30.00	37.65	11.30 ₪
779	שפל	5,198.00	5,216.20	18.20	31.07	5.65 ₪

סה"כ לדיר:

פסגה	גבע	שפל	סה"כ	שיא ביקוש
137.40	30.00	18.20	185.60	5.71
62.43 ₪	11.30 ₪	5.65 ₪	79.38 ₪	

סה"כ צריכה
 סה"כ לתשלום

200.95 ₪	תשלום קבוע	
4.43 ₪	תשלום עבור גודל חיבור בKVA (3x40)	
284.76 ₪	סה"כ לתשלום	לא כולל מע"מ

התפלגות חיוב בש"ח לפי תע"ז

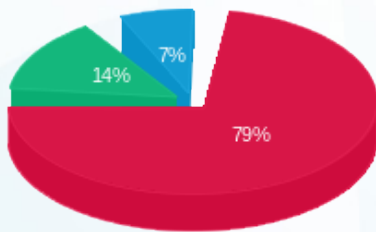

פסגה (62.43 ₪) 79%
 גבע (11.30 ₪) 14%
 שפל (5.65 ₪) 7%

הסטוריית צריכה בקוט"ש

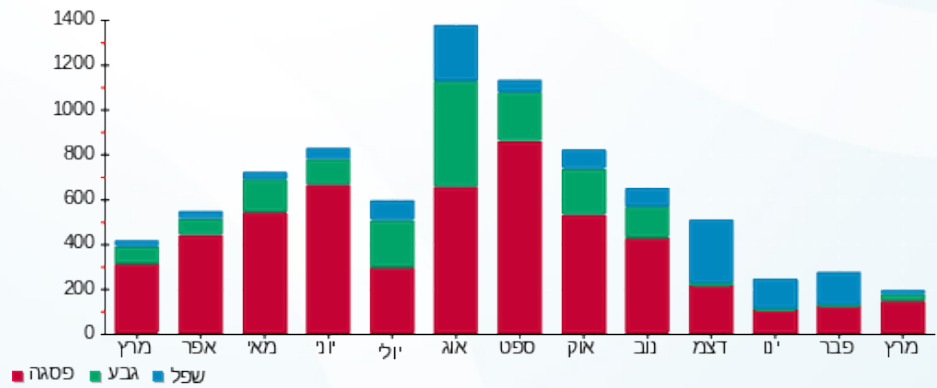



10/04/20

תאריך הפקדה:

31/03/20

תאריך קריאה נוכחית:

01/03/20

תאריך קריאה קודמת:

שם דייר: חדר דואר
שם אתר: קבוצת הנגב חנויות

לקוח/ה נכבד/ה, אנו מתכבדים להגיש את חישוב צריכת החשמל לתקופה 01/03/20 - 31/03/20:

חדר דואר - 5 - 81021309 (0x0)

סוג תעריף	סוג צריכה	קריאה קודמת	קריאה נוכחית	סה"כ צריכה בקוט"ש	מחיר לקוט"ש בא"ג	סה"כ לתשלום
פרטי חשבון עבור תאריכים:						
777	פסגה	01/03/20	31/03/20	26.23	45.44	11.92 ₪
778	גבע	259.18	265.55	6.37	37.65	2.40 ₪
779	שפל	688.56	702.09	13.53	31.07	4.20 ₪

סה"כ לדיר:

פסגה	גבע	שפל	סה"כ	שיא ביקוש
26.23	6.37	13.53	46.13	0.21
11.92 ₪	2.40 ₪	4.20 ₪	18.52 ₪	

סה"כ צריכה

סה"כ לתשלום

0.00 ₪	תשלום קבוע	
0.00 ₪	תשלום עבור גודל חיבור בKVA (0x0)	
18.52 ₪	סה"כ לתשלום	לא כולל מע"מ

התפלגות חיוב בש"ח לפי תע"ז

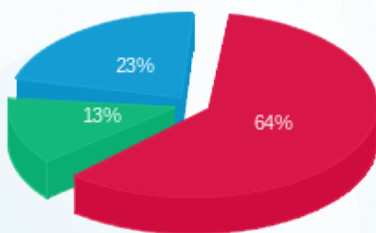

■ פסגה (11.92 ₪)
■ גבע (2.40 ₪)
■ שפל (4.20 ₪)

הסטוריית צריכה בקוט"ש

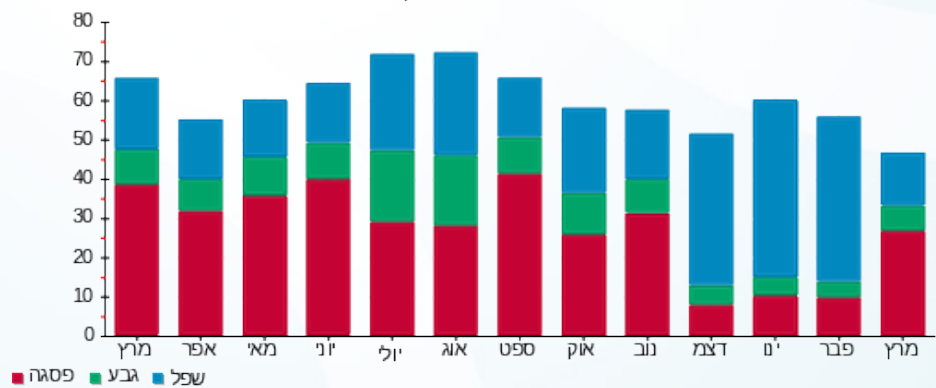

■ פסגה ■ גבע ■ שפל





10/04/20 תאריך הפקדה:
 31/03/20 תאריך קריאה נוכחית:
 01/03/20 תאריך קריאה קודמת:

שם דייר: חדר מעבדה ו- STORE
 שם אתר: קבוצת הנגב חנויות

לקוח/ה נכבד/ה, אנו מתכבדים להגיש את חישוב צריכת החשמל לתקופה 01/03/20 - 31/03/20:

חדר מעבדה ו- 6 - (3x25)81021309 STORE

סה"כ לתשלום	מחיר לקוט"ש בא"ג	סה"כ צריכה בקוט"ש	קריאה נוכחית	קריאה קודמת	סוג צריכה	סוג תעריף
			31/03/20	01/03/20		פרטי חשבון עבור תאריכים:
273.82 ₪	45.44	602.59	8,385.41	7,782.81	פסגה	777
45.79 ₪	37.65	121.62	2,788.49	2,666.88	גבע	778
78.73 ₪	31.07	253.38	8,378.20	8,124.82	שפל	779

סה"כ לדייר:

שיא ביקוש	סה"כ	שפל	גבע	פסגה
3.35	977.59	253.38	121.62	602.59
	398.33 ₪	78.73 ₪	45.79 ₪	273.82 ₪

סה"כ צריכה
 סה"כ לתשלום

200.95 ₪	תשלום קבוע	
2.77 ₪	תשלום עבור גודל חיבור בKVA (3x25)	
602.05 ₪	סה"כ לתשלום	לא כולל מע"מ

התפלגות חיוב בש"ח לפי תעו"ז

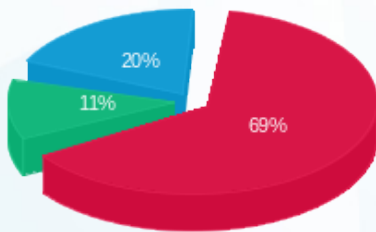

■ פסגה (273.82 ₪)
 ■ גבע (45.79 ₪)
 ■ שפל (78.73 ₪)

הסטוריית צריכה בקוט"ש

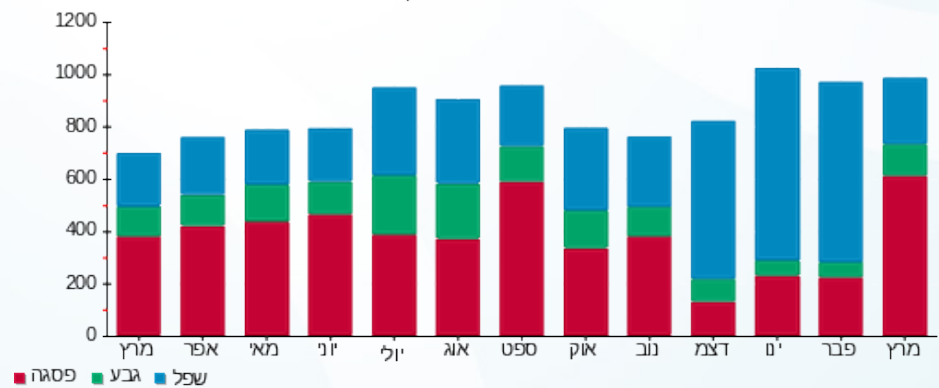



10/04/20

תאריך הפקדה:

שם דייר: חיה בוקובזה תופרת
שם אתר: קבוצת הנגב חנויות

31/03/20

תאריך קריאה נוכחית:

01/03/20

תאריך קריאה קודמת:

לקוח/ה נכבד/ה, אנו מתכבדים להגיש את חישוב צריכת החשמל לתקופה 01/03/20 - 31/03/20:

חיה בוקובזה תופרת - 3 - 81018771 (3x16)

סוג תעריף	סוג צריכה	קריאה קודמת	קריאה נוכחית	סה"כ צריכה בקוט"ש	מחיר לקוט"ש בא"ג	סה"כ לתשלום
פרטי חשבון עבור תאריכים:						
777	פסגה	01/03/20	31/03/20	43.45	45.44	19.74 ₪
778	גבע	3,231.10	3,235.20	4.10	37.65	1.54 ₪
779	שפל	2,708.65	2,710.00	1.35	31.07	0.42 ₪

סה"כ לדיר:

פסגה	גבע	שפל	סה"כ	שיא ביקוש
43.45	4.10	1.35	48.90	1.40
19.74 ₪	1.54 ₪	0.42 ₪	21.71 ₪	

סה"כ צריכה

סה"כ לתשלום

200.95 ₪	תשלום קבוע	
1.77 ₪	תשלום עבור גודל חיבור בKVA (3x16)	
224.43 ₪	סה"כ לתשלום	לא כולל מע"מ

התפלגות חיוב בש"ח לפי תע"ז

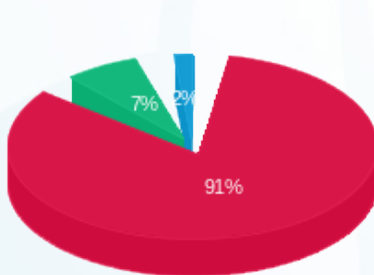

- פסגה (19.74 ₪)
- גבע (1.54 ₪)
- שפל (0.42 ₪)

הסטוריית צריכה בקוט"ש

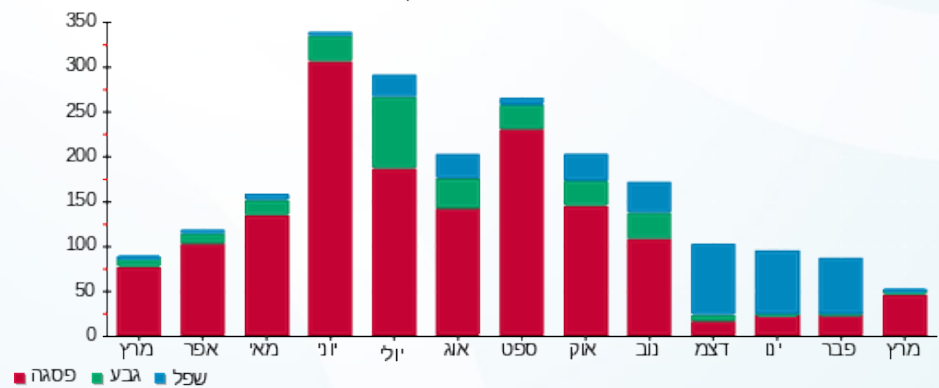



10/04/20 תאריך הפקה:
 31/03/20 תאריך קריאה נוכחית:
 01/03/20 תאריך קריאה קודמת:

שם דייר: חשמליה בלתי חיוני
 שם אתר: קבוצת הנגב חנויות

לקוח/ה נכבד/ה, אנו מתכבדים להגיש את חישוב צריכת החשמל לתקופה 01/03/20 - 31/03/20:

חשמליה בלתי חיוני - 4 - 16193938 (0x0)

סוג תעריף	סוג צריכה	קריאה קודמת	קריאה נוכחית	סה"כ צריכה בקוט"ש	מחיר לקוט"ש בא"ג	סה"כ לתשלום
פרטי חשבון עבור תאריכים:						
777	פסגה	01/03/20	31/03/20	377.30	45.44	171.45 ₪
778	גבע	2,302.50	2,360.20	57.70	37.65	21.72 ₪
779	שפל	3,601.75	3,744.65	142.90	31.07	44.40 ₪

סה"כ לדייר:

פסגה	גבע	שפל	סה"כ	שיא ביקוש
377.30	57.70	142.90	577.90	6.79
171.45 ₪	21.72 ₪	44.40 ₪	237.57 ₪	

סה"כ צריכה
 סה"כ לתשלום

200.95 ₪	תשלום קבוע	
0.00 ₪	תשלום עבור גודל חיבור בKVA (0x0)	
438.52 ₪	סה"כ לתשלום	לא כולל מע"מ

התפלגות חיוב בש"ח לפי תעו"ז

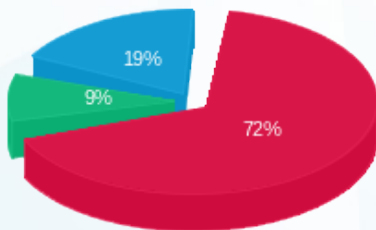

■ פסגה (171.45 ₪)
 ■ גבע (21.72 ₪)
 ■ שפל (44.40 ₪)

הסטוריית צריכה בקוט"ש

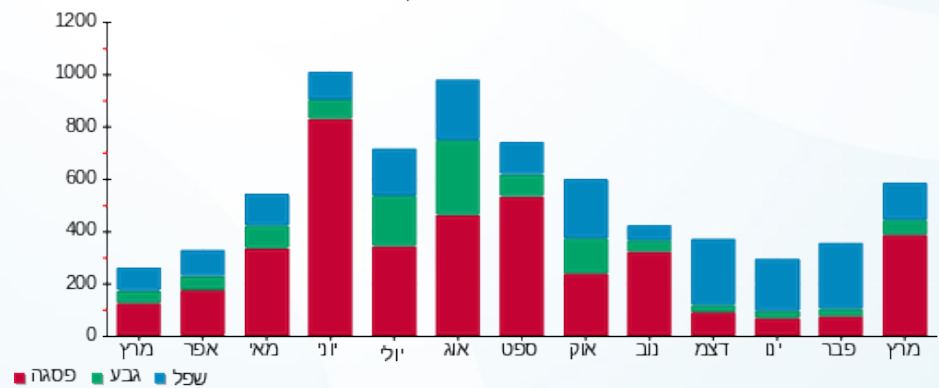



10/04/20 תאריך הפקה:
 31/03/20 תאריך קריאה נוכחית:
 01/03/20 תאריך קריאה קודמת:

שם דייר: טבע נאות
 שם אתר: קבוצת הנגב חנויות

לקוח/ה נכבד/ה, אנו מתכבדים להגיש את חישוב צריכת החשמל לתקופה 01/03/20 - 31/03/20:

טבע נאות - 8 - 14118685 (3x25)

סוג תעריף	סוג צריכה	קריאה קודמת	קריאה נוכחית	סה"כ צריכה בקוט"ש	מחיר לקוט"ש בא"ג	סה"כ לתשלום
פרטי חשבון עבור תאריכים:						
777	פסגה	01/03/20	31/03/20	145.40	45.44	66.07 ₪
778	גבע	5,510.10	5,567.50	57.40	37.65	21.61 ₪
779	שפל	8,588.30	8,654.80	66.50	31.07	20.66 ₪

סה"כ לדייר:

פסגה	גבע	שפל	סה"כ	שיא ביקוש
145.40	57.40	66.50	269.30	1.33
66.07 ₪	21.61 ₪	20.66 ₪	108.34 ₪	

סה"כ צריכה
 סה"כ לתשלום

200.95 ₪	תשלום קבוע	
2.77 ₪	תשלום עבור גודל חיבור בKVA (3x25)	
312.06 ₪	סה"כ לתשלום	לא כולל מע"מ

התפלגות חיוב בש"ח לפי תעו"ז

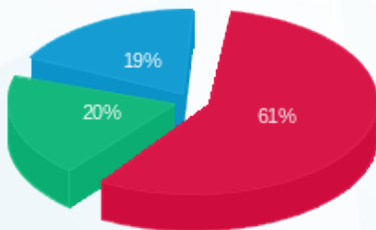

פסגה (66.07 ₪) 61%
 גבע (21.61 ₪) 20%
 שפל (20.66 ₪) 19%

הסטוריית צריכה בקוט"ש

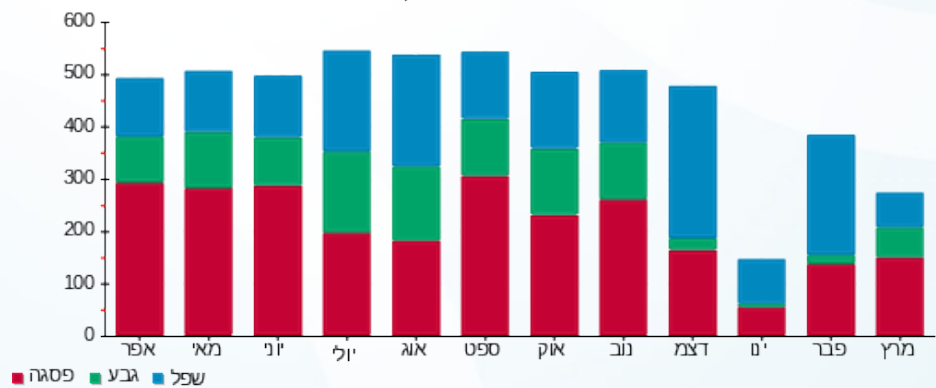



10/04/20 תאריך הפקדה:
 31/03/20 תאריך קריאה נוכחית:
 01/03/20 תאריך קריאה קודמת:

שם דייר: טווינטי פור סבן
 שם אתר: קבוצת הנגב חנויות

לקוח/ה נכבד/ה, אנו מתכבדים להגיש את חישוב צריכת החשמל לתקופה 01/03/20 - 31/03/20:

גולף - 1 - 14014349(3x80)

סה"כ לתשלום	מחיר לקוט"ש בא"ג	סה"כ צריכה בקוט"ש	קריאה נוכחית	קריאה קודמת	סוג צריכה	סוג תעריף
			31/03/20	01/03/20		פרטי חשבון עבור תאריכים:
751.53 ₪	45.44	1,653.90	120,880.00	119,226.10	פסגה	777
169.05 ₪	37.65	449.00	50,678.10	50,229.10	גבע	778
184.84 ₪	31.07	594.90	76,439.70	75,844.80	שפל	779

סה"כ לדיר: _____

שיא ביקוש	סה"כ	שפל	גבע	פסגה
	2,697.80	594.90	449.00	1,653.90
	1,105.42 ₪	184.84 ₪	169.05 ₪	751.53 ₪

סה"כ צריכה
 סה"כ לתשלום

200.95 ₪	תשלום קבוע	
8.86 ₪	תשלום עבור גודל חיבור בKVA (3x80)	
1,315.23 ₪	סה"כ לתשלום	לא כולל מע"מ

התפלגות חיוב בש"ח לפי תעו"ז

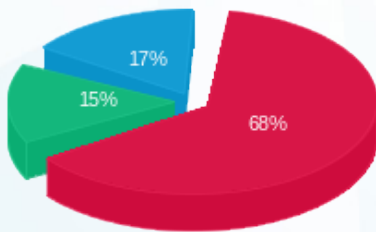

■ פסגה (751.53 ₪)
 ■ גבע (169.05 ₪)
 ■ שפל (184.84 ₪)

הסטוריית צריכה בקוט"ש

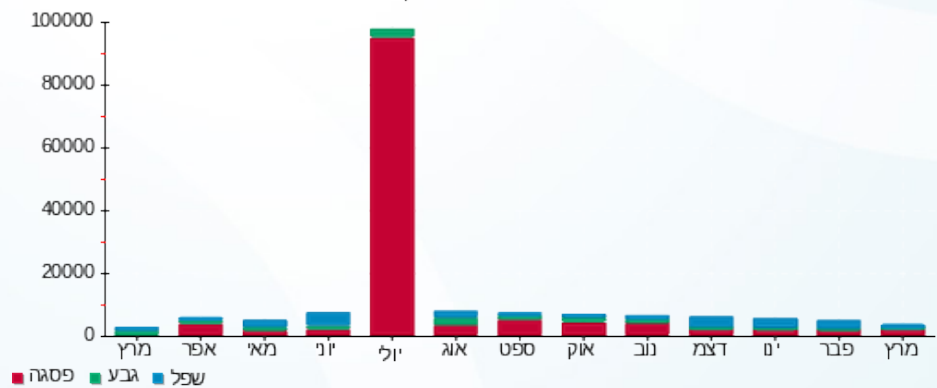



10/04/20 תאריך הפקדה:
 31/03/20 תאריך קריאה נוכחית:
 01/03/20 תאריך קריאה קודמת:

שם דייר: טופ טן
 שם אתר: קבוצת הנגב חנויות

לקוח/ה נכבד/ה, אנו מתכבדים להגיש את חישוב צריכת החשמל לתקופה 01/03/20 - 31/03/20:

טופ טן - 1 - 14014352(3x40)

סה"כ לתשלום	מחיר לקוט"ש בא"ג	סה"כ צריכה בקוט"ש	קריאה נוכחית	קריאה קודמת	סוג צריכה	סוג תעריף
			31/03/20	01/03/20	פרטי חשבון עבור תאריכים:	
212.66 ₪	45.44	468.00	50,410.80	49,942.80	פסגה	777
56.25 ₪	37.65	149.40	19,998.60	19,849.20	גבע	778
41.14 ₪	31.07	132.40	24,440.20	24,307.80	שפל	779

סה"כ לדייר:

שיא ביקוש	סה"כ	שפל	גבע	פסגה
	749.80	132.40	149.40	468.00
	310.04 ₪	41.14 ₪	56.25 ₪	212.66 ₪

סה"כ צריכה
 סה"כ לתשלום

200.95 ₪	תשלום קבוע	
4.43 ₪	תשלום עבור גודל חיבור בKVA (3x40)	
515.43 ₪	סה"כ לתשלום	לא כולל מע"מ

התפלגות חיוב בש"ח לפי תעו"ז

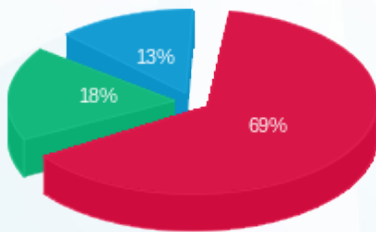

פסגה (212.66 ₪) - 69%
 גבע (56.25 ₪) - 18%
 שפל (41.14 ₪) - 13%

הסטוריית צריכה בקוט"ש

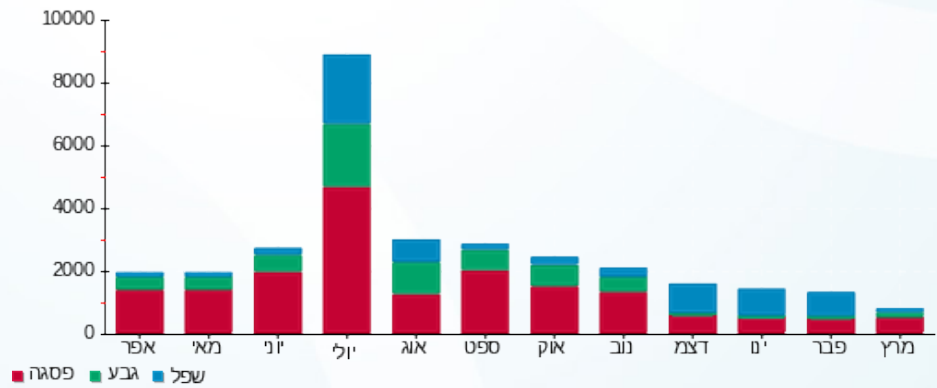

10/04/20 תאריך הפקה:
 31/03/20 תאריך קריאה נוכחית:
 01/03/20 תאריך קריאה קודמת:

שם דייר: טיטניום
 שם אתר: קבוצת הנגב חנויות

לקוח/ה נכבד/ה, אנו מתכבדים להגיש את חישוב צריכת החשמל לתקופה 01/03/20 - 31/03/20:

טיטניום נוסף - 1 - (3x40)13163596

סוג תעריף	סוג צריכה	קריאה קודמת	קריאה נוכחית	סה"כ צריכה בקוט"ש	מחיר לקוט"ש בא"ג	סה"כ לתשלום
			31/03/20	01/03/20	פרטי חשבון עבור תאריכים:	
777	פסגה	13,338.90	13,363.00	24.10	45.44	10.95 ₪
778	גבע	5,397.40	5,400.00	2.60	37.65	0.98 ₪
779	שפל	7,080.60	7,092.00	11.40	31.07	3.54 ₪

טיטניום - 1 - (3x40)14014357

סוג תעריף	סוג צריכה	קריאה קודמת	קריאה נוכחית	סה"כ צריכה בקוט"ש	מחיר לקוט"ש בא"ג	סה"כ לתשלום
			31/03/20	01/03/20	פרטי חשבון עבור תאריכים:	
777	פסגה	33,991.50	34,303.30	311.80	45.44	141.68 ₪
778	גבע	13,935.60	14,039.70	104.10	37.65	39.19 ₪
779	שפל	16,393.50	16,493.20	99.70	31.07	30.98 ₪

סה"כ לדירה:

פסגה	גבע	שפל	סה"כ	שיא ביקוש
335.90	106.70	111.10	553.70	
152.63 ₪	40.17 ₪	34.52 ₪	227.32 ₪	

סה"כ צריכה
 סה"כ לתשלום

200.95 ₪	תשלום קבוע	
8.86 ₪	תשלום עבור גודל חיבור בKVA (3x80)	
437.14 ₪	סה"כ לתשלום	לא כולל מע"מ

התפלגות חיוב בש"ח לפי תע"ז

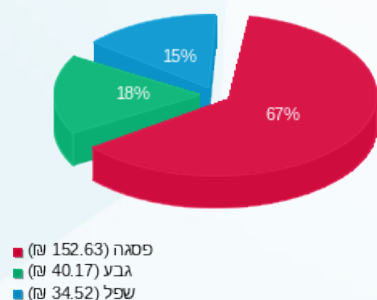

הסטוריית צריכה בקוט"ש

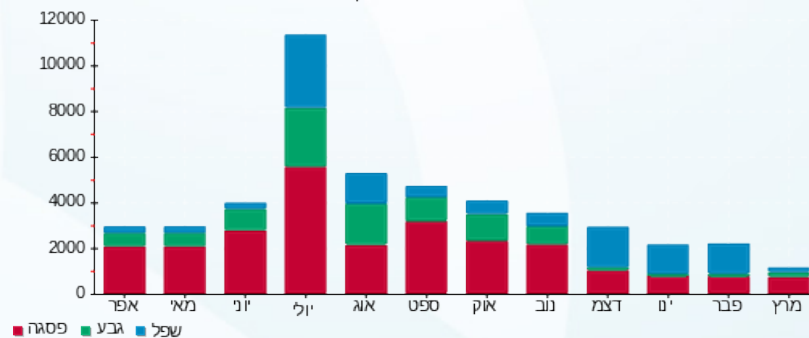



10/04/20

תאריך הפקה:

שם דייר: טלדור בגרויות ק 2
שם אתר: קבוצת הנגב חנויות

31/03/20

תאריך קריאה נוכחית:

01/03/20

תאריך קריאה קודמת:

לקוח/ה נכבד/ה, אנו מתכבדים להגיש את חישוב צריכת החשמל לתקופה 01/03/20 - 31/03/20:

טלדור בגרויות ק 2 - 1 - 15129211 (3x40)

סוג תעריף	סוג צריכה	קריאה קודמת	קריאה נוכחית	סה"כ צריכה בקוט"ש	מחיר לקוט"ש בא"ג	סה"כ לתשלום
		01/03/20	31/03/20			
777	פסגה	28,368.30	29,125.90	757.60	45.44	344.25 ₪
778	גבע	5,994.55	6,050.60	56.05	37.65	21.10 ₪
779	שפל	17,682.55	17,792.20	109.65	31.07	34.07 ₪

סה"כ לדייר:

פסגה	גבע	שפל	סה"כ	שיא ביקוש
757.60	56.05	109.65	923.30	10.85
344.25 ₪	21.10 ₪	34.07 ₪	399.42 ₪	

סה"כ צריכה

סה"כ לתשלום

200.95 ₪	תשלום קבוע	
4.43 ₪	תשלום עבור גודל חיבור ב KVA (3x40)	
604.80 ₪	סה"כ לתשלום	לא כולל מע"מ

התפלגות חיוב בש"ח לפי תעו"ז

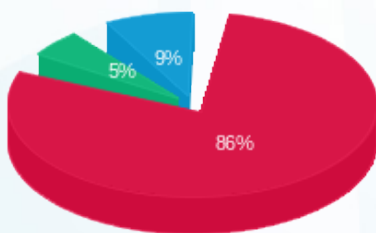

- פסגה (344.25 ₪) - 86%
- גבע (21.10 ₪) - 9%
- שפל (34.07 ₪) - 5%

הסטוריית צריכה בקוט"ש

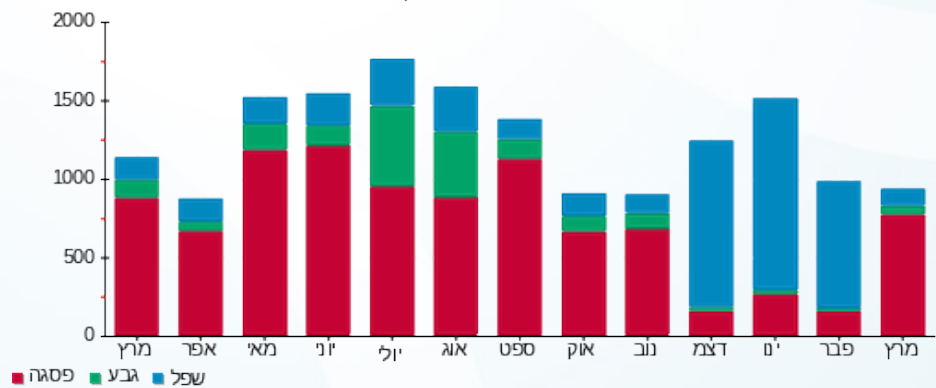



10/04/20 תאריך הפקה:
 31/03/20 תאריך קריאה נוכחית:
 01/03/20 תאריך קריאה קודמת:

שם דייר: לורד קיטש
 שם אתר: קבוצת הנגב חנויות

לקוח/ה נכבד/ה, אנו מתכבדים להגיש את חישוב צריכת החשמל לתקופה 01/03/20 - 31/03/20:

לורד קיטש - 1 - 13127896 (3x40)

סוג תעריף	סוג צריכה	קריאה קודמת	קריאה נוכחית	סה"כ צריכה בקוט"ש	מחיר לקוט"ש בא"ג	סה"כ לתשלום
פרטי חשבון עבור תאריכים:						
777	פסגה	01/03/20	31/03/20	249.10	45.44	113.19 ₪
778	גבע	9,043.10	9,126.00	82.90	37.65	31.21 ₪
779	שפל	10,782.70	10,829.90	47.20	31.07	14.67 ₪

סה"כ לדייר:

פסגה	גבע	שפל	סה"כ	שיא ביקוש
249.10	82.90	47.20	379.20	
113.19 ₪	31.21 ₪	14.67 ₪	159.07 ₪	

סה"כ צריכה
 סה"כ לתשלום

200.95 ₪	תשלום קבוע	
4.43 ₪	תשלום עבור גודל חיבור בKVA (3x40)	
364.45 ₪	סה"כ לתשלום	לא כולל מע"מ

התפלגות חיוב בש"ח לפי תעו"ז

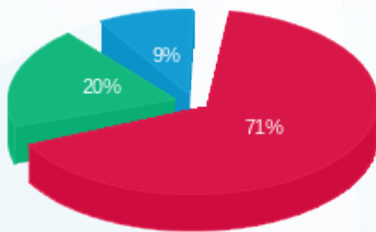

פסגה (113.19 ₪) 71%
 גבע (31.21 ₪) 20%
 שפל (14.67 ₪) 9%

הסטוריית צריכה בקוט"ש

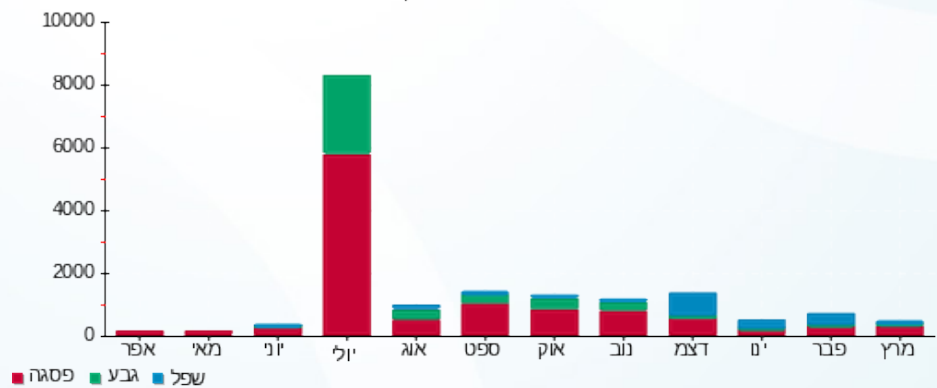



10/04/20 תאריך הפקה:
 31/03/20 תאריך קריאה נוכחית:
 01/03/20 תאריך קריאה קודמת:

שם דייר: לי קופר גברים
 שם אתר: קבוצת הנגב חנויות

לקוח/ה נכבד/ה, אנו מתכבדים להגיש את חישוב צריכת החשמל לתקופה 01/03/20 - 31/03/20:

לי קופר גברים - 3 - 14118685(3x40)

סוג תעריף	סוג צריכה	קריאה קודמת	קריאה נוכחית	סה"כ צריכה בקוט"ש	מחיר לקוט"ש בא"ג	סה"כ לתשלום
פרטי חשבון עבור תאריכים:						
777	פסגה	01/03/20	31/03/20	932.70	45.44	423.82 ₪
778	גבע	14,690.90	14,982.30	291.40	37.65	109.71 ₪
779	שפל	19,068.50	19,252.90	184.40	31.07	57.29 ₪

סה"כ לדייר:

פסגה	גבע	שפל	סה"כ	שיא ביקוש
932.70	291.40	184.40	1,408.50	13.40
423.82 ₪	109.71 ₪	57.29 ₪	590.82 ₪	

סה"כ צריכה
 סה"כ לתשלום

200.95 ₪	תשלום קבוע	
4.43 ₪	תשלום עבור גודל חיבור בKVA (3x40)	
796.20 ₪	סה"כ לתשלום	לא כולל מע"מ

התפלגות חיוב בש"ח לפי תעו"ז

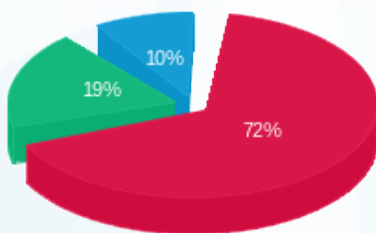

■ פסגה (423.82 ₪)
 ■ גבע (109.71 ₪)
 ■ שפל (57.29 ₪)

הסטוריית צריכה בקוט"ש

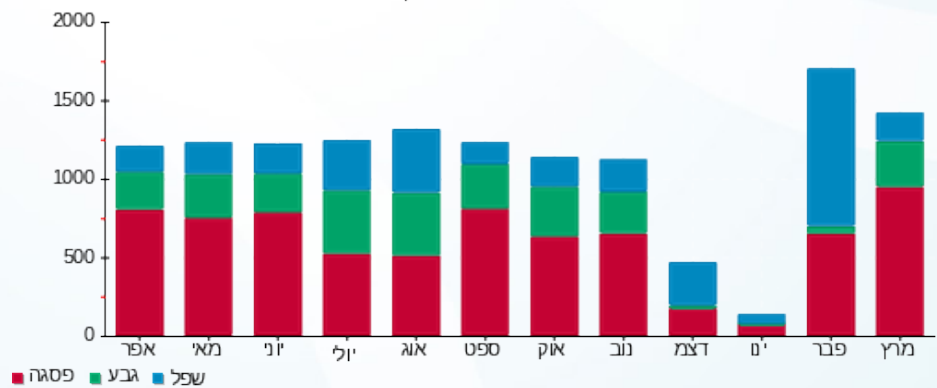

■ פסגה ■ גבע ■ שפל



10/04/20 תאריך הפקדה:
 31/03/20 תאריך קריאה נוכחית:
 01/03/20 תאריך קריאה קודמת:

שם דייר: ליה לונדון
 שם אתר: קבוצת הנגב חנויות

לקוח/ה נכבד/ה, אנו מתכבדים להגיש את חישוב צריכת החשמל לתקופה 01/03/20 - 31/03/20:

ליה לונדון - 1 - 14014362(3x40)

סוג תעריף	סוג צריכה	קריאה קודמת	קריאה נוכחית	סה"כ צריכה בקוט"ש	מחיר לקוט"ש בא"ג	סה"כ לתשלום
פרטי חשבון עבור תאריכים:						
777	פסגה	01/03/20	31/03/20	376.70	45.44	171.17 ₪
778	גבע	11,705.70	11,842.20	136.50	37.65	51.39 ₪
779	שפל	20,447.70	20,660.20	212.50	31.07	66.02 ₪

סה"כ לדייר:

פסגה	גבע	שפל	סה"כ	שיא ביקוש
376.70	136.50	212.50	725.70	
171.17 ₪	51.39 ₪	66.02 ₪	288.59 ₪	

סה"כ צריכה
 סה"כ לתשלום

200.95 ₪	תשלום קבוע	
4.43 ₪	תשלום עבור גודל חיבור בKVA (3x40)	
493.97 ₪	סה"כ לתשלום	לא כולל מע"מ

התפלגות חיוב בש"ח לפי תעו"ז

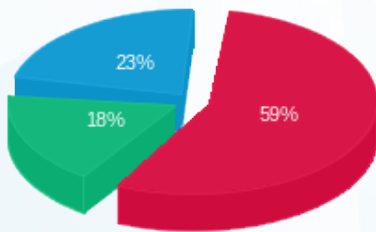

פסגה (171.17 ₪)
 גבע (51.39 ₪)
 שפל (66.02 ₪)

הסטוריית צריכה בקוט"ש

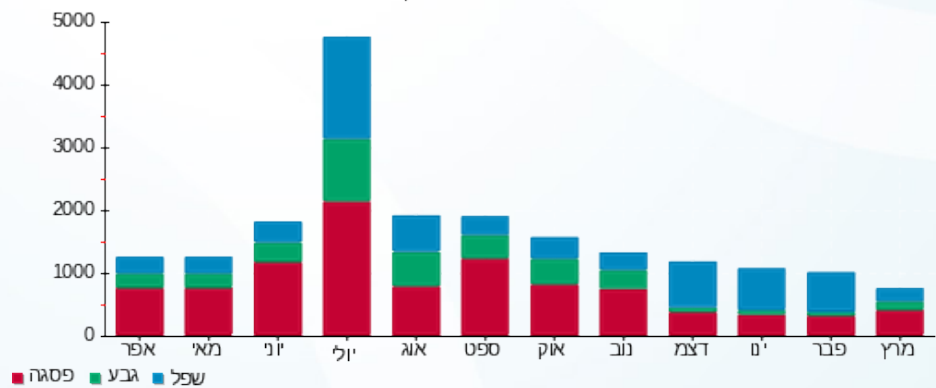

10/04/20 תאריך הפקה:
 31/03/20 תאריך קריאה נוכחית:
 01/03/20 תאריך קריאה קודמת:

שם דייר: לידי קומפורט
 שם אתר: קבוצת הנגב חנויות

לקוח/ה נכבד/ה, אנו מתכבדים להגיש את חישוב צריכת החשמל לתקופה 01/03/20 - 31/03/20:

לידי קומפורט - 9 - 15114136 (3x25)

סוג תעריף	סוג צריכה	קריאה קודמת	קריאה נוכחית	סה"כ צריכה בקוט"ש	מחיר לקוט"ש בא"ג	סה"כ לתשלום
פרטי חשבון עבור תאריכים:						
777	פסגה	01/03/20	31/03/20	184.40	45.44	83.79 ₪
778	גבע	7,693.50	7,764.90	71.40	37.65	26.88 ₪
779	שפל	12,528.00	12,622.20	94.20	31.07	29.27 ₪

סה"כ לדייר:

פסגה	גבע	שפל	סה"כ	שיא ביקוש
184.40	71.40	94.20	350.00	1.96
83.79 ₪	26.88 ₪	29.27 ₪	139.94 ₪	

סה"כ צריכה
 סה"כ לתשלום

200.95 ₪	תשלום קבוע	
2.77 ₪	תשלום עבור גודל חיבור בKVA (3x25)	
343.66 ₪	סה"כ לתשלום	לא כולל מע"מ

התפלגות חיוב בש"ח לפי תע"ז

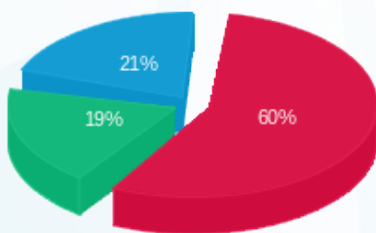

פסגה (83.79 ₪) ■
 גבע (26.88 ₪) ■
 שפל (29.27 ₪) ■

הסטוריית צריכה בקוט"ש

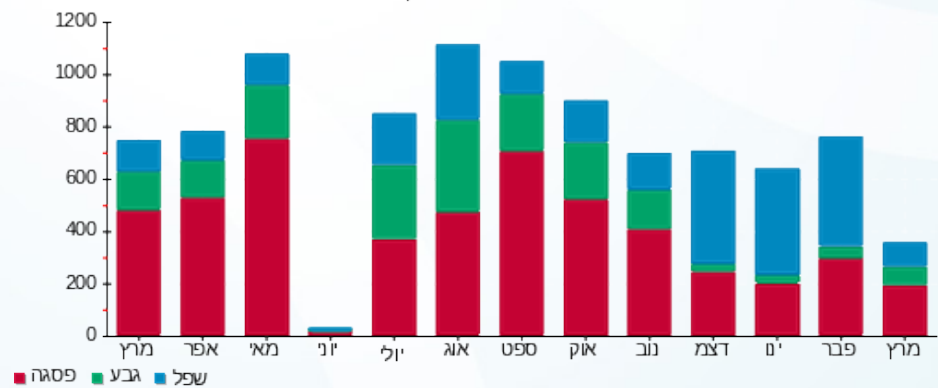



10/04/20 תאריך הפקדה:
 31/03/20 תאריך קריאה נוכחית:
 01/03/20 תאריך קריאה קודמת:

שם דייר: ללין
 שם אתר: קבוצת הנגב חנויות

לקוח/ה נכבד/ה, אנו מתכבדים להגיש את חישוב צריכת החשמל לתקופה 01/03/20 - 31/03/20:

ללין - 1 - 13127856(3x25)

סה"כ לתשלום	מחיר לקוט"ש בא"ג	סה"כ צריכה בקוט"ש	קריאה נוכחית	קריאה קודמת	סוג צריכה	סוג תעריף
			31/03/20	01/03/20	פרטי חשבון עבור תאריכים:	
180.35 ₪	45.44	396.90	36,001.70	35,604.80	פסגה	777
49.74 ₪	37.65	132.10	13,804.10	13,672.00	גבע	778
29.11 ₪	31.07	93.70	15,029.80	14,936.10	שפל	779

סה"כ לדייר:

שיא ביקוש	סה"כ	שפל	גבע	פסגה
	622.70	93.70	132.10	396.90
	259.20 ₪	29.11 ₪	49.74 ₪	180.35 ₪

סה"כ צריכה
 סה"כ לתשלום

200.95 ₪	תשלום קבוע	
2.77 ₪	תשלום עבור גודל חיבור בKVA (3x25)	
462.92 ₪	סה"כ לתשלום	לא כולל מע"מ

התפלגות חיוב בש"ח לפי תעו"ז

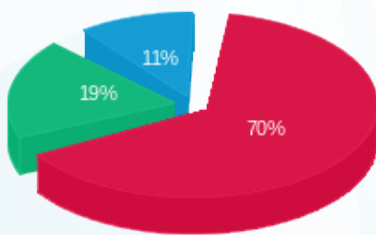

■ פסגה (180.35 ₪)
 ■ גבע (49.74 ₪)
 ■ שפל (29.11 ₪)

הסטוריית צריכה בקוט"ש

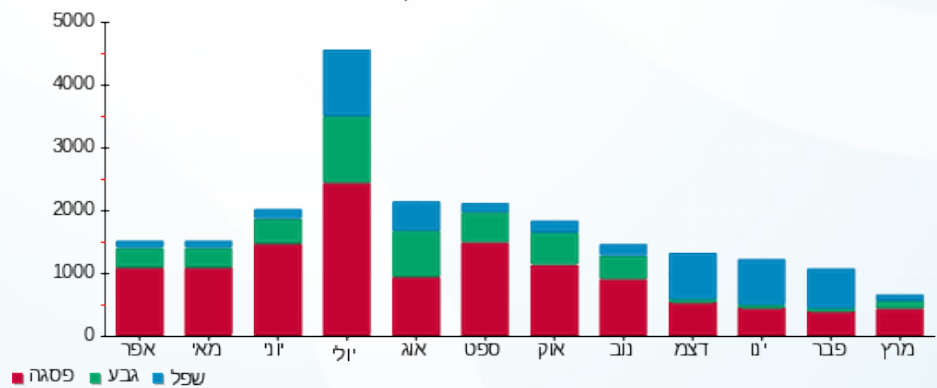

10/04/20 תאריך הפקה:
 31/03/20 תאריך קריאה נוכחית:
 01/03/20 תאריך קריאה קודמת:

שם דייר: מאק
 שם אתר: קבוצת הנגב חנויות

לקוח/ה נכבד/ה, אנו מתכבדים להגיש את חישוב צריכת החשמל לתקופה 01/03/20 - 31/03/20:

מאק - 1 - 14014353 (3x40)

סה"כ לתשלום	מחיר לקוט"ש בא"ג	סה"כ צריכה בקוט"ש	קריאה נוכחית	קריאה קודמת	סוג צריכה	סוג תעריף
			31/03/20	01/03/20	פרטי חשבון עבור תאריכים:	
₪ 337.89	45.44	743.60	66,073.30	65,329.70	פסגה	777
₪ 90.92	37.65	241.50	27,289.30	27,047.80	גבע	778
₪ 74.41	31.07	239.50	37,625.30	37,385.80	שפל	779

סה"כ לדייר:

שיא ביקוש	סה"כ	שפל	גבע	פסגה
	1,224.60	239.50	241.50	743.60
	₪ 503.23	₪ 74.41	₪ 90.92	₪ 337.89

סה"כ צריכה
 סה"כ לתשלום

₪ 200.95	תשלום קבוע	
₪ 4.43	תשלום עבור גודל חיבור בKVA (3x40)	
₪ 708.61	סה"כ לתשלום	לא כולל מע"מ

התפלגות חיוב בש"ח לפי תעו"ז

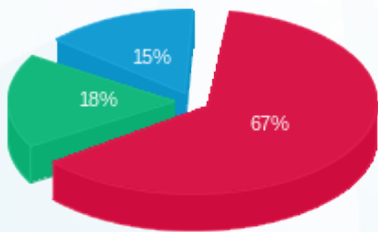

פסגה (₪ 337.89)
 גבע (₪ 90.92)
 שפל (₪ 74.41)

הסטוריית צריכה בקוט"ש

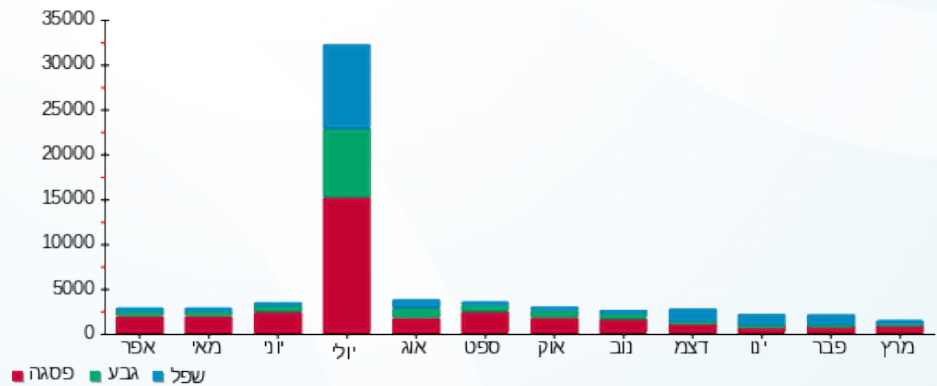



10/04/20 תאריך הפקה:
 31/03/20 תאריך קריאה נוכחית:
 01/03/20 תאריך קריאה קודמת:

שם דייר: מזרחי טפחות כספומטים קומה 2
 שם אתר: קבוצת הנגב חנויות

לקוח/ה נכבד/ה, אנו מתכבדים להגיש את חישוב צריכת החשמל לתקופה 01/03/20 - 31/03/20:

מזרחי טפחות כספומטים קומה 2 - 3 - 00024580 (0x0)

סה"כ לתשלום	מחיר לקוט"ש בא"ג	סה"כ צריכה בקוט"ש	קריאה נוכחית	קריאה קודמת	סוג צריכה	סוג תעריף
			31/03/20	01/03/20		פרטי חשבון עבור תאריכים:
₪ 61.06	45.44	134.37	15,452.84	15,318.48	פסגה	777
₪ 18.17	37.65	48.25	10,549.42	10,501.17	גבע	778
₪ 38.24	31.07	123.09	11,282.14	11,159.05	שפל	779

סה"כ לדייר:

שיא ביקוש	סה"כ	שפל	גבע	פסגה
0.69	305.71	123.09	48.25	134.37
	₪ 117.47	₪ 38.24	₪ 18.17	₪ 61.06

סה"כ צריכה
 סה"כ לתשלום

₪ 200.95	תשלום קבוע	
₪ 0.00	תשלום עבור גודל חיבור בKVA (0x0)	
₪ 318.42	סה"כ לתשלום	לא כולל מע"מ

התפלגות חיוב בש"ח לפי תעו"ז

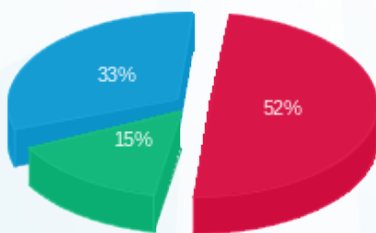

פסגה (₪ 61.06)
 גבע (₪ 18.17)
 שפל (₪ 38.24)

הסטוריית צריכה בקוט"ש

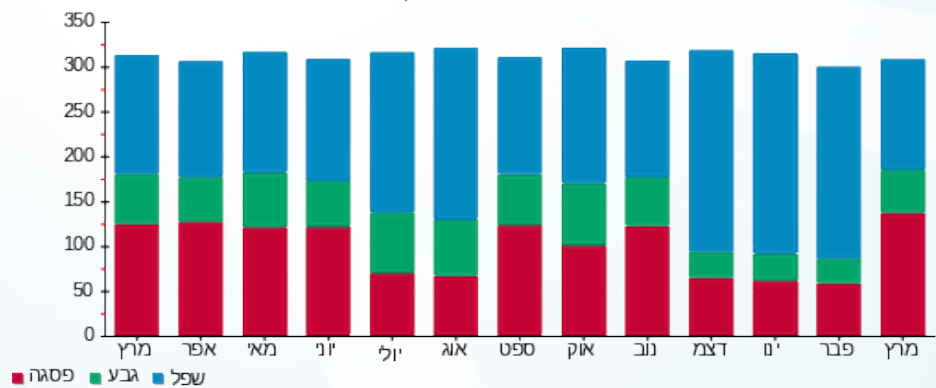

10/04/20 תאריך הפקדה:
 31/03/20 תאריך קריאה נוכחית:
 01/03/20 תאריך קריאה קודמת:

שם דייר: מחסן גלית גבות
שם אתר: קבוצת הנגב חנויות

לקוח/ה נכבד/ה, אנו מתכבדים להגיש את חישוב צריכת החשמל לתקופה 01/03/20 - 31/03/20:

מחסן גלית גבות - 7 - 00024629 (0x0)

סוג תעריף	סוג צריכה	קריאה קודמת	קריאה נוכחית	סה"כ צריכה בקוט"ש	מחיר לקוט"ש בא"ג	סה"כ לתשלום
פרטי חשבון עבור תאריכים:						
777	פסגה	01/03/20	31/03/20	13.24	45.44	6.02 ₪
778	גבע	5,912.63	5,913.49	0.87	37.65	0.33 ₪
779	שפל	10,363.60	10,363.65	0.05	31.07	0.02 ₪

סה"כ לדייר:

פסגה	גבע	שפל	סה"כ	שיא ביקוש
13.24	0.87	0.05	14.16	0.42
6.02 ₪	0.33 ₪	0.02 ₪	6.36 ₪	

סה"כ צריכה
סה"כ לתשלום

200.95 ₪	תשלום קבוע	
0.00 ₪	תשלום עבור גודל חיבור בKVA (0x0)	
207.31 ₪	סה"כ לתשלום	לא כולל מע"מ

התפלגות חיוב בש"ח לפי תעו"ז

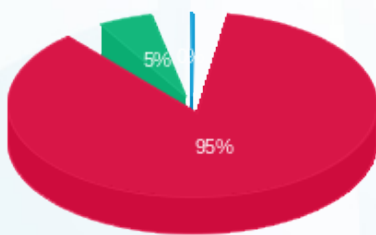

פסגה (6.02 ₪) ■
 גבע (0.33 ₪) ■
 שפל (0.02 ₪) ■

הסטוריית צריכה בקוט"ש

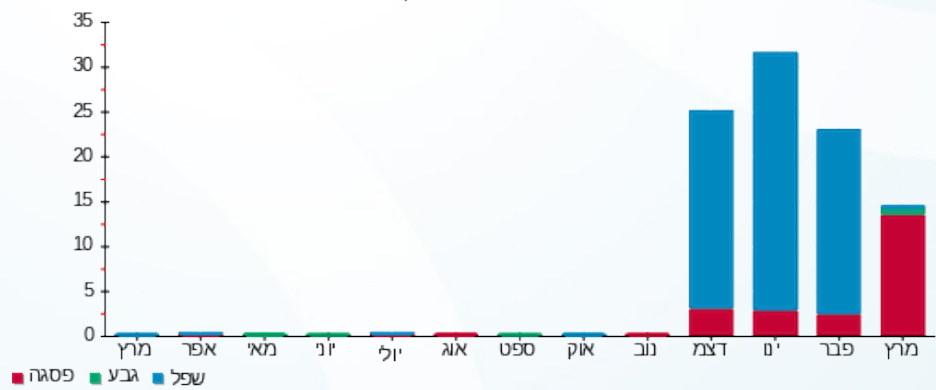

פסגה ■ גבע ■ שפל

10/04/20 תאריך הפקדה:
 31/03/20 תאריך קריאה נוכחית:
 01/03/20 תאריך קריאה קודמת:

שם דייר: מחסן גנטלמן
 שם אתר: קבוצת הנגב חנויות

לקוח/ה נכבד/ה, אנו מתכבדים להגיש את חישוב צריכת החשמל לתקופה 01/03/20 - 31/03/20:

מחסן גנטלמן - 1 - 81018850 (3x25)

סה"כ לתשלום	מחיר לקוט"ש בא"ג	סה"כ צריכה בקוט"ש	קריאה נוכחית	קריאה קודמת	סוג צריכה	סוג תעריף
			31/03/20	01/03/20		פרטי חשבון עבור תאריכים:
₪ 3.29	45.44	7.24	3,604.20	3,596.96	פסגה	777
₪ 0.13	37.65	0.35	1,877.31	1,876.96	גבע	778
₪ 0.02	31.07	0.07	5,189.76	5,189.69	שפל	779

סה"כ לדייר:

שיא ביקוש	סה"כ	שפל	גבע	פסגה
0.37	7.67	0.07	0.35	7.24
	₪ 3.45	₪ 0.02	₪ 0.13	₪ 3.29

סה"כ צריכה
 סה"כ לתשלום

₪ 200.95	תשלום קבוע	
₪ 2.77	תשלום עבור גודל חיבור בKVA (3x25)	
₪ 207.16	סה"כ לתשלום	לא כולל מע"מ

התפלגות חיוב בש"ח לפי תעו"ז

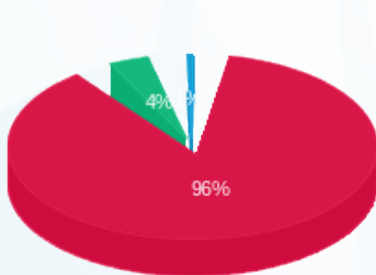

פסגה (₪ 3.29)
 גבע (₪ 0.13)
 שפל (₪ 0.02)

הסטוריית צריכה בקוט"ש

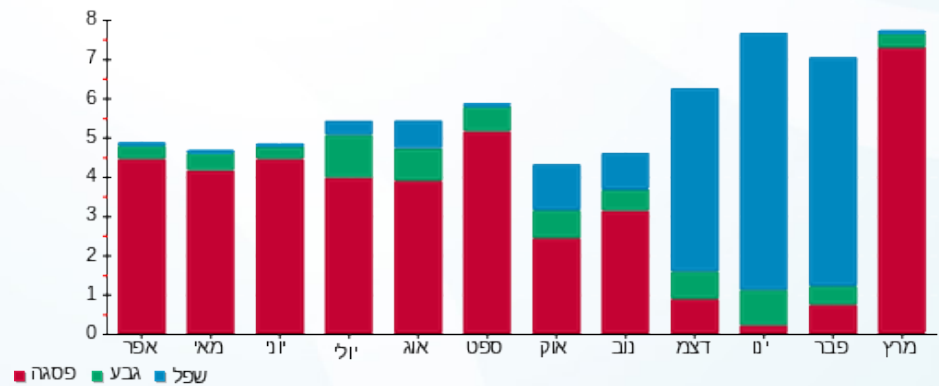



10/04/20

תאריך הפקדה:

שם דייר: מחסן ישראלפט
שם אתר: קבוצת הנגב חנויות

31/03/20

תאריך קריאה נוכחית:

01/03/20

תאריך קריאה קודמת:

לקוח/ה נכבד/ה, אנו מתכבדים להגיש את חישוב צריכת החשמל לתקופה 01/03/20 - 31/03/20:

מחסן ישראלפט - 2 - (3x25)81018767

סוג תעריף	סוג צריכה	קריאה קודמת	קריאה נוכחית	סה"כ צריכה בקוט"ש	מחיר לקוט"ש בא"ג	סה"כ לתשלום
		01/03/20	31/03/20			
777	פסגה	20,283.91	20,320.11	36.20	45.44	16.45 ₪
778	גבע	11,371.57	11,376.75	5.18	37.65	1.95 ₪
779	שפל	30,653.55	30,663.13	9.58	31.07	2.98 ₪

סה"כ לדיר:

פסגה	גבע	שפל	סה"כ	שיא ביקוש
36.20	5.18	9.58	50.96	1.23
16.45 ₪	1.95 ₪	2.98 ₪	21.37 ₪	

סה"כ צריכה

סה"כ לתשלום

200.95 ₪	תשלום קבוע	
2.77 ₪	תשלום עבור גודל חיבור בKVA (3x25)	
225.09 ₪	סה"כ לתשלום	לא כולל מע"מ

התפלגות חיוב בש"ח לפי תעו"ז

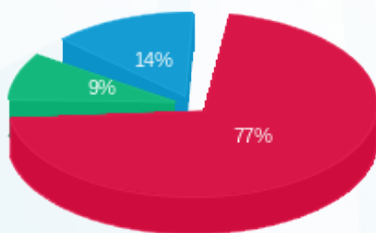

■ פסגה (16.45 ₪)
■ גבע (1.95 ₪)
■ שפל (2.98 ₪)

הסטוריית צריכה בקוט"ש

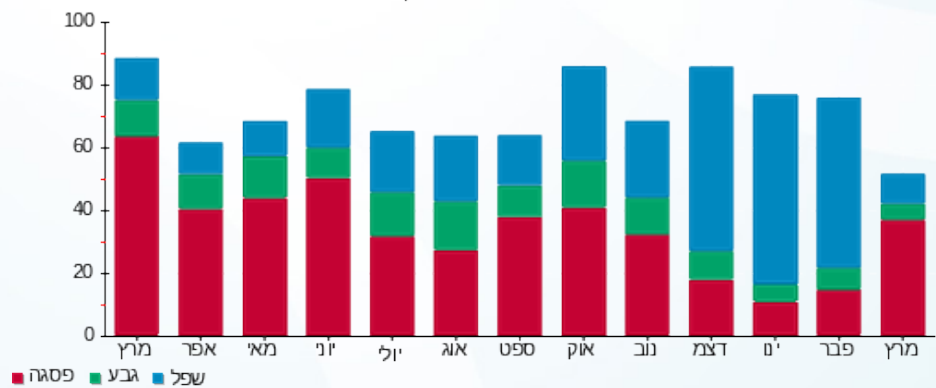

■ פסגה ■ גבע ■ שפל





10/04/20 תאריך הפקדה:
 31/03/20 תאריך קריאה נוכחית:
 01/03/20 תאריך קריאה קודמת:

שם דייר: מחסן מיילים קינוחים
 שם אתר: קבוצת הנגב חנויות

לקוח/ה נכבד/ה, אנו מתכבדים להגיש את חישוב צריכת החשמל לתקופה 01/03/20 - 31/03/20:

מחסן מיילים קינוחים - 3 - (3x25)81018767

סוג תעריף	סוג צריכה	קריאה קודמת	קריאה נוכחית	סה"כ צריכה בקוט"ש	מחיר לקוט"ש בא"ג	סה"כ לתשלום
פרטי חשבון עבור תאריכים:						
777	פסגה	01/03/20	31/03/20	54.11	45.44	24.59 ₪
778	גבע	17,840.17	17,860.06	19.90	37.65	7.49 ₪
779	שפל	51,061.74	51,113.01	51.27	31.07	15.93 ₪

סה"כ לדייר:

פסגה	גבע	שפל	סה"כ	שיא ביקוש
54.11	19.90	51.27	125.27	0.21
24.59 ₪	7.49 ₪	15.93 ₪	48.01 ₪	

סה"כ צריכה
 סה"כ לתשלום

200.95 ₪	תשלום קבוע	
2.77 ₪	תשלום עבור גודל חיבור בKVA (3x25)	
251.72 ₪	סה"כ לתשלום	לא כולל מע"מ

התפלגות חיוב בש"ח לפי תעו"ז

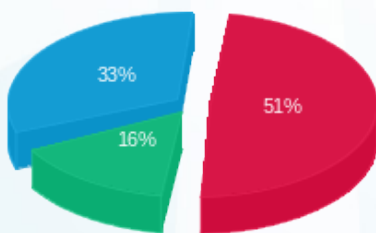

■ פסגה (24.59 ₪)
 ■ גבע (7.49 ₪)
 ■ שפל (15.93 ₪)

הסטוריית צריכה בקוט"ש

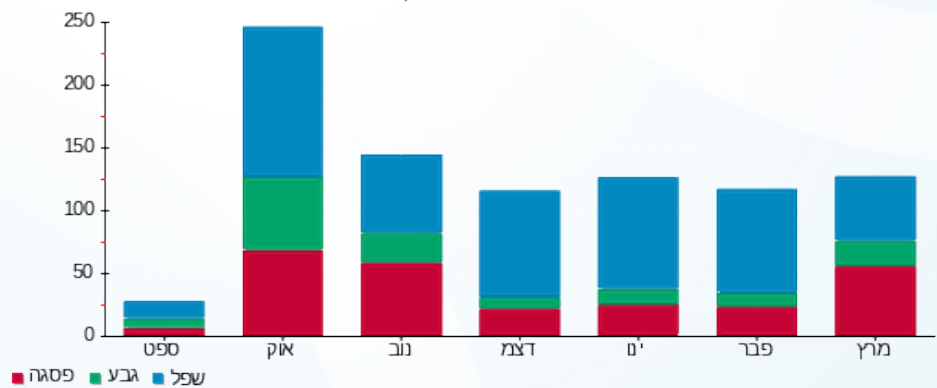

■ פסגה ■ גבע ■ שפל





10/04/20 תאריך הפקה:
 31/03/20 תאריך קריאה נוכחית:
 01/03/20 תאריך קריאה קודמת:

שם דייר: מחסן סבון
 שם אתר: קבוצת הנגב חנויות

לקוח/ה נכבד/ה, אנו מתכבדים להגיש את חישוב צריכת החשמל לתקופה 01/03/20 - 31/03/20:

מחסן סבון - 1 - 17312813 (3x16)

סה"כ לתשלום	מחיר לקוט"ש בא"ג	סה"כ צריכה בקוט"ש	קריאה נוכחית	קריאה קודמת	סוג צריכה	סוג תעריף
			31/03/20	01/03/20		פרטי חשבון עבור תאריכים:
0.00 ₪	45.44	0.00	0.00	0.00	פסגה	777
0.00 ₪	37.65	0.00	0.00	0.00	גבע	778
0.00 ₪	31.07	0.00	0.00	0.00	שפל	779

סה"כ לדייר:

שיא ביקוש	סה"כ	שפל	גבע	פסגה
	0.00	0.00	0.00	0.00
	0.00 ₪	0.00 ₪	0.00 ₪	0.00 ₪

סה"כ צריכה
 סה"כ לתשלום

200.95 ₪	תשלום קבוע	
1.77 ₪	תשלום עבור גודל חיבור ב-KVA (3x16)	
202.72 ₪	סה"כ לתשלום	לא כולל מע"מ





10/04/20 תאריך הפקדה:
 31/03/20 תאריך קריאה נוכחית:
 01/03/20 תאריך קריאה קודמת:

שם דייר: מחסן סחוט
 שם אתר: קבוצת הנגב חנויות

לקוח/ה נכבד/ה, אנו מתכבדים להגיש את חישוב צריכת החשמל לתקופה 01/03/20 - 31/03/20:

מחסן סחוט - 3 - 16193938 (3x25)

סה"כ לתשלום	מחיר לקוט"ש בא"ג	סה"כ צריכה בקוט"ש	קריאה נוכחית	קריאה קודמת	סוג צריכה	סוג תעריף
			31/03/20	01/03/20		פרטי חשבון עבור תאריכים:
207.71 ₪	45.44	457.10	9,856.15	9,399.05	פסגה	777
64.65 ₪	37.65	171.70	5,305.00	5,133.30	גבע	778
132.16 ₪	31.07	425.35	16,194.15	15,768.80	שפל	779

סה"כ לדיר:

שיא ביקוש	סה"כ	שפל	גבע	פסגה
2.28	1,054.15	425.35	171.70	457.10
	404.51 ₪	132.16 ₪	64.65 ₪	207.71 ₪

סה"כ צריכה
 סה"כ לתשלום

200.95 ₪	תשלום קבוע	
2.77 ₪	תשלום עבור גודל חיבור בKVA (3x25)	
608.23 ₪	סה"כ לתשלום	לא כולל מע"מ

התפלגות חיוב בש"ח לפי תעו"ז

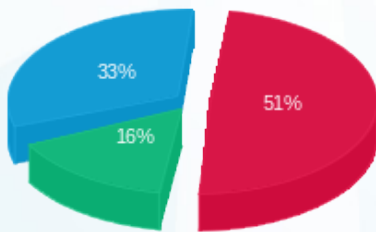

■ פסגה (207.71 ₪)
 ■ גבע (64.65 ₪)
 ■ שפל (132.16 ₪)

הסטוריית צריכה בקוט"ש

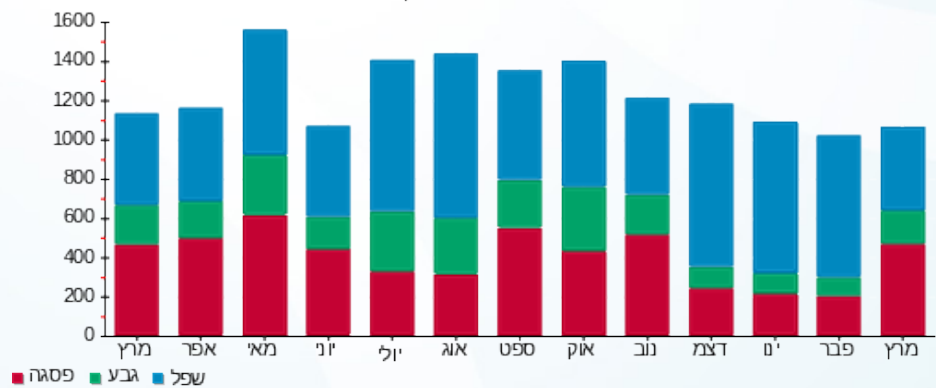

10/04/20 תאריך הפקדה:
 31/03/20 תאריך קריאה נוכחית:
 01/03/20 תאריך קריאה קודמת:

שם דייר: מחסן קורן
 שם אתר: קבוצת הנגב חנויות

לקוח/ה נכבד/ה, אנו מתכבדים להגיש את חישוב צריכת החשמל לתקופה 01/03/20 - 31/03/20:

מחסן קורן - 8 - 81018850 (3x20)

סוג תעריף	סוג צריכה	קריאה קודמת	קריאה נוכחית	סה"כ צריכה בקוט"ש	מחיר לקוט"ש בא"ג	סה"כ לתשלום
פרטי חשבון עבור תאריכים:						
777	פסגה	01/03/20	31/03/20	41.11	45.44	18.68 ₪
778	גבע	773.22	786.74	13.53	37.65	5.09 ₪
779	שפל	2,364.81	2,399.53	34.72	31.07	10.79 ₪

סה"כ לדייר:

פסגה	גבע	שפל	סה"כ	שיא ביקוש
41.11	13.53	34.72	89.36	0.20
18.68 ₪	5.09 ₪	10.79 ₪	34.56 ₪	

סה"כ צריכה
 סה"כ לתשלום

200.95 ₪	תשלום קבוע	
2.22 ₪	תשלום עבור גודל חיבור בKVA (3x20)	
237.73 ₪	סה"כ לתשלום	לא כולל מע"מ

התפלגות חיוב בש"ח לפי תע"ז

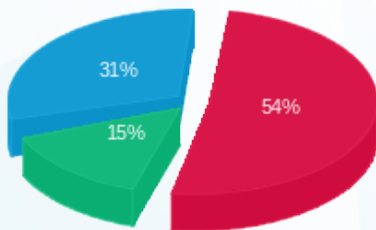

פסגה (18.68 ₪) ■
 גבע (5.09 ₪) ■
 שפל (10.79 ₪) ■

הסטוריית צריכה בקוט"ש

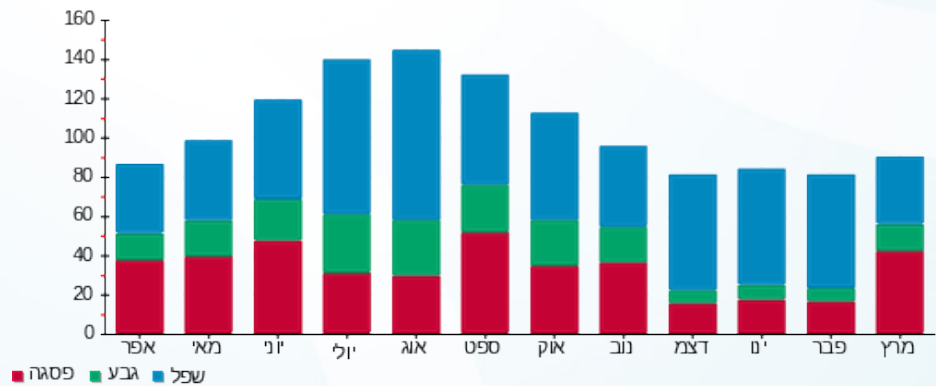

פסגה ■ גבע ■ שפל



10/04/20 תאריך הפקה:
 31/03/20 תאריך קריאה נוכחית:
 01/03/20 תאריך קריאה קודמת:

שם דייר: מחסן רולדין
שם אתר: קבוצת הנגב חנויות

לקוח/ה נכבד/ה, אנו מתכבדים להגיש את חישוב צריכת החשמל לתקופה 01/03/20 - 31/03/20:

מחסן רולדין - 7 - 81021309 (3x25)

סה"כ לתשלום	מחיר לקוט"ש בא"ג	סה"כ צריכה בקוט"ש	קריאה נוכחית	קריאה קודמת	סוג צריכה	סוג תעריף
			31/03/20	01/03/20	פרטי חשבון עבור תאריכים:	
0.00 ₪	45.44	0.00	0.25	0.25	פסגה	777
0.00 ₪	37.65	0.00	0.58	0.58	גבע	778
0.00 ₪	31.07	0.00	9.00	9.00	שפל	779

סה"כ לדייר:

שיא ביקוש	סה"כ	שפל	גבע	פסגה
	0.00	0.00	0.00	0.00
	0.00 ₪	0.00 ₪	0.00 ₪	0.00 ₪

סה"כ צריכה
 סה"כ לתשלום

200.95 ₪	תשלום קבוע	
2.77 ₪	תשלום עבור גודל חיבור ב-KVA (3x25)	
203.72 ₪	סה"כ לתשלום	לא כולל מע"מ





10/04/20

תאריך הפקדה:

שם דייר: מיניסו

31/03/20

תאריך קריאה נוכחית:

שם אתר: קבוצת הנגב חנויות

01/03/20

תאריך קריאה קודמת:

לקוח/ה נכבד/ה, אנו מתכבדים להגיש את חישוב צריכת החשמל לתקופה 01/03/20 - 31/03/20:

מיניסו - 1 - 17312912(3x160)

סה"כ לתשלום	מחיר לקוט"ש בא"ג	סה"כ צריכה בקוט"ש	קריאה נוכחית	קריאה קודמת	סוג צריכה	סוג תעריף
			31/03/20	01/03/20		פרטי חשבון עבור תאריכים:
₪ 414.41	45.44	912.00	28,912.00	28,000.00	פסגה	777
₪ 100.53	37.65	267.00	11,587.00	11,320.00	גבע	778
₪ 118.38	31.07	381.00	19,101.00	18,720.00	שפל	779

סה"כ לדיר:

שיא ביקוש	סה"כ	שפל	גבע	פסגה
	1,560.00	381.00	267.00	912.00
	₪ 633.32	₪ 118.38	₪ 100.53	₪ 414.41

סה"כ צריכה

סה"כ לתשלום

₪ 200.95	תשלום קבוע	
₪ 17.72	תשלום עבור גודל חיבור בKVA (3x160)	
₪ 851.99	סה"כ לתשלום	לא כולל מע"מ

התפלגות חיוב בש"ח לפי תעו"ז

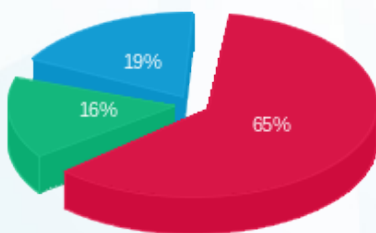

- פסגה (₪ 414.41)
- גבע (₪ 100.53)
- שפל (₪ 118.38)

הסטוריית צריכה בקוט"ש

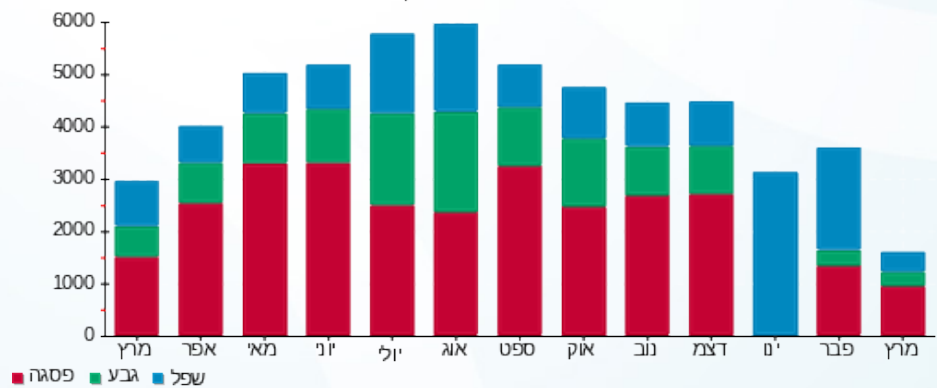

- פסגה
- גבע
- שפל





10/04/20 תאריך הפקה:
 31/03/20 תאריך קריאה נוכחית:
 01/03/20 תאריך קריאה קודמת:

שם דייר: מיניסו מחסן
 שם אתר: קבוצת הנגב חנויות

לקוח/ה נכבד/ה, אנו מתכבדים להגיש את חישוב צריכת החשמל לתקופה 01/03/20 - 31/03/20:

מיניסו מחסן - 4 - 81021309 (3x25)

סה"כ לתשלום	מחיר לקוט"ש בא"ג	סה"כ צריכה בקוט"ש	קריאה נוכחית	קריאה קודמת	סוג צריכה	סוג תעריף
			31/03/20	01/03/20		פרטי חשבון עבור תאריכים:
₪ 0.59	45.44	1.29	1,119.31	1,118.02	פסגה	777
₪ 0.00	37.65	0.00	337.77	337.77	גבע	778
₪ 0.00	31.07	0.0005	876.03	876.03	שפל	779

סה"כ לדייר:

שיא ביקוש	סה"כ	שפל	גבע	פסגה
0.11	1.29	0.0005	0.00	1.29
	₪ 0.59	₪ 0.00	₪ 0.00	₪ 0.59

סה"כ צריכה
 סה"כ לתשלום

₪ 200.95	תשלום קבוע	
₪ 2.77	תשלום עבור גודל חיבור בKVA (3x25)	
₪ 204.31	סה"כ לתשלום	לא כולל מע"מ

התפלגות חיוב בש"ח לפי תעו"ז

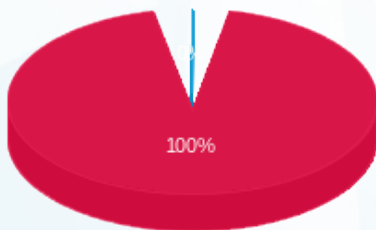

פסגה (₪ 0.59) ■
 גבע (₪ 0.00) ■
 שפל (₪ 0.0002) ■

הסטוריית צריכה בקוט"ש

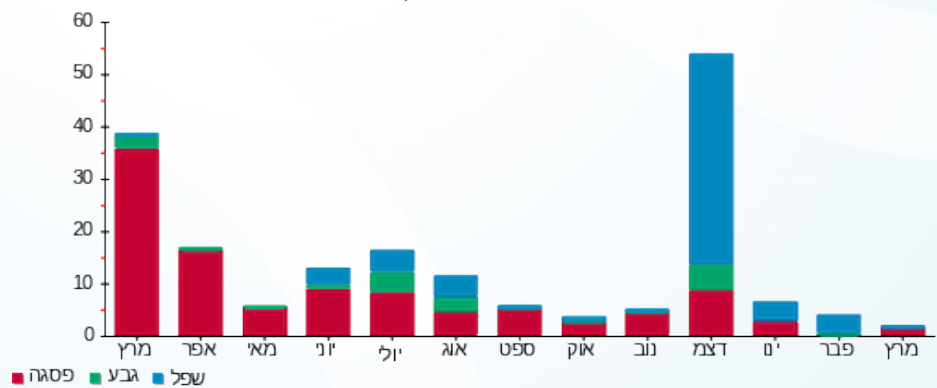



10/04/20 תאריך הפקדה:
 31/03/20 תאריך קריאה נוכחית:
 01/03/20 תאריך קריאה קודמת:

שם דייר: מכון כושר
 שם אתר: קבוצת הנגב חנויות

לקוח/ה נכבד/ה, אנו מתכבדים להגיש את חישוב צריכת החשמל לתקופה 01/03/20 - 31/03/20:

מכון כושר - 2 - 15091176 (3x320)

סוג תעריף	סוג צריכה	קריאה קודמת	קריאה נוכחית	סה"כ צריכה בקוט"ש	מחיר לקוט"ש בא"ג	סה"כ לתשלום
			31/03/20	01/03/20	פרטי חשבון עבור תאריכים:	
777	פסגה	590,178.40	594,704.80	4,526.40	45.44	2,056.80 ₪
778	גבע	215,273.60	217,008.00	1,734.40	37.65	653.00 ₪
779	שפל	265,875.20	268,008.80	2,133.60	31.07	662.91 ₪

סה"כ לדייר:

פסגה	גבע	שפל	סה"כ	שיא ביקוש
4,526.40	1,734.40	2,133.60	8,394.40	528.88
2,056.80 ₪	653.00 ₪	662.91 ₪	3,372.71 ₪	

סה"כ צריכה
 סה"כ לתשלום

200.95 ₪	תשלום קבוע	
35.44 ₪	תשלום עבור גודל חיבור בKVA (3x320)	
3,609.10 ₪	סה"כ לתשלום	לא כולל מע"מ

התפלגות חיוב בש"ח לפי תעו"ז

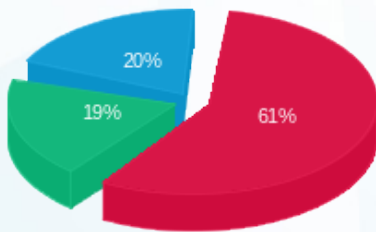

פסגה (2,056.80 ₪) 20%
 גבע (653.00 ₪) 19%
 שפל (662.91 ₪) 61%

הסטוריית צריכה בקוט"ש

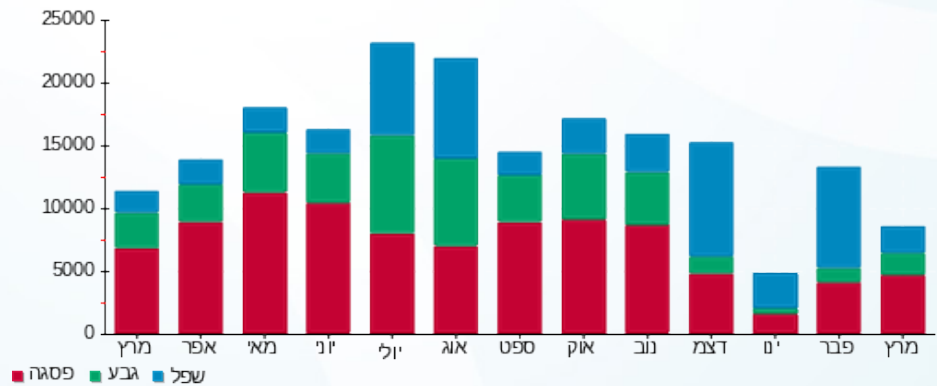



10/04/20 תאריך הפקה:
 31/03/20 תאריך קריאה נוכחית:
 01/03/20 תאריך קריאה קודמת:

שם דייר: ממתקי מגדל
 שם אתר: קבוצת הנגב חנויות

לקוח/ה נכבד/ה, אנו מתכבדים להגיש את חישוב צריכת החשמל לתקופה 01/03/20 - 31/03/20:

ממתקי מגדל - 2 - 15129211 (3x40)

סוג תעריף	סוג צריכה	קריאה קודמת	קריאה נוכחית	סה"כ צריכה בקוט"ש	מחיר לקוט"ש בא"ג	סה"כ לתשלום
פרטי חשבון עבור תאריכים:						
777	פסגה	01/03/20	31/03/20	409.20	45.44	185.94 ₪
778	גבע	4,080.40	4,133.00	52.60	37.65	19.80 ₪
779	שפל	16,903.10	17,059.40	156.30	31.07	48.56 ₪

סה"כ לדייר:

פסגה	גבע	שפל	סה"כ	שיא ביקוש
409.20	52.60	156.30	618.10	8.79
185.94 ₪	19.80 ₪	48.56 ₪	254.31 ₪	

סה"כ צריכה
 סה"כ לתשלום

200.95 ₪	תשלום קבוע	
4.43 ₪	תשלום עבור גודל חיבור בKVA (3x40)	
459.69 ₪	סה"כ לתשלום	לא כולל מע"מ

התפלגות חיוב בש"ח לפי תעו"ז

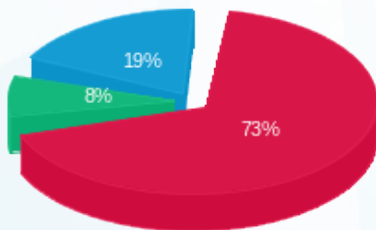

■ פסגה (185.94 ₪)
 ■ גבע (19.80 ₪)
 ■ שפל (48.56 ₪)

הסטוריית צריכה בקוט"ש

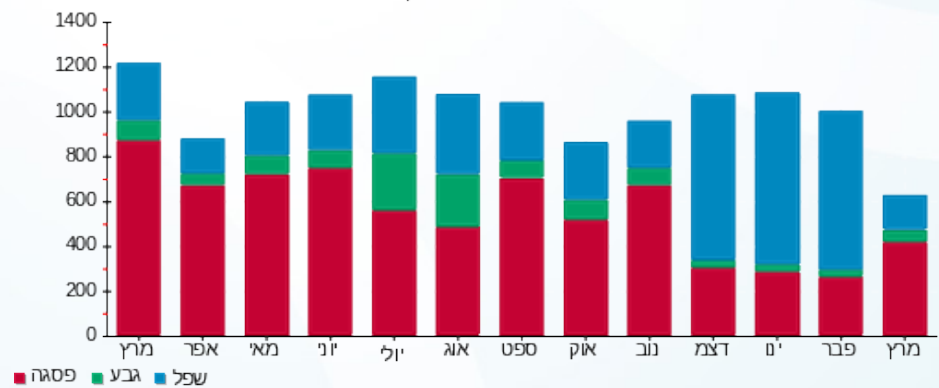



10/04/20 תאריך הפקה:
 31/03/20 תאריך קריאה נוכחית:
 01/03/20 תאריך קריאה קודמת:

שם דייר: מספרה תל תל
 שם אתר: קבוצת הנגב חנויות

לקוח/ה נכבד/ה, אנו מתכבדים להגיש את חישוב צריכת החשמל לתקופה 01/03/20 - 31/03/20:

מספרה תל תל - 1 - 14014363(3x40)

סוג תעריף	סוג צריכה	קריאה קודמת	קריאה נוכחית	סה"כ צריכה בקוט"ש	מחיר לקוט"ש בא"ג	סה"כ לתשלום
פרטי חשבון עבור תאריכים:						
777	פסגה	01/03/20	31/03/20	179.10	45.44	81.38 ₪
778	גבע	4,796.50	4,848.30	51.80	37.65	19.50 ₪
779	שפל	6,513.90	6,553.90	40.00	31.07	12.43 ₪

סה"כ לדייר:

פסגה	גבע	שפל	סה"כ	שיא ביקוש
179.10	51.80	40.00	270.90	
81.38 ₪	19.50 ₪	12.43 ₪	113.31 ₪	

סה"כ צריכה
 סה"כ לתשלום

200.95 ₪	תשלום קבוע	
4.43 ₪	תשלום עבור גודל חיבור בKVA (3x40)	
318.69 ₪	סה"כ לתשלום	לא כולל מע"מ

התפלגות חיוב בש"ח לפי תעו"ז

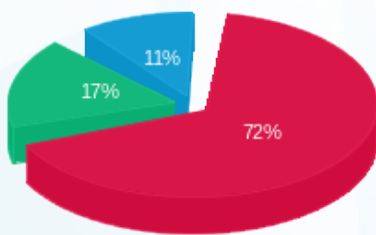

■ פסגה (81.38 ₪)
 ■ גבע (19.50 ₪)
 ■ שפל (12.43 ₪)

הסטוריית צריכה בקוט"ש

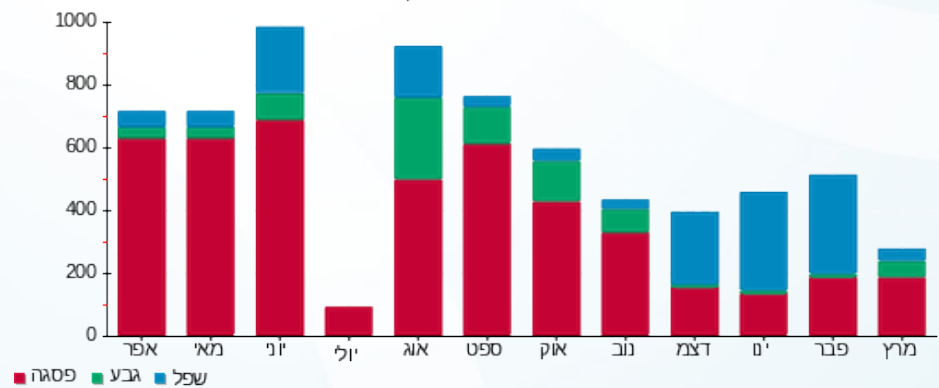



10/04/20

תאריך הפקדה:

שם דייר: מספרת עדן - דורון
שם אתר: קבוצת הנגב חנויות

31/03/20

תאריך קריאה נוכחית:

01/03/20

תאריך קריאה קודמת:

לקוח/ה נכבד/ה, אנו מתכבדים להגיש את חישוב צריכת החשמל לתקופה 01/03/20 - 31/03/20:

מספרת עדן - דורון - 5 - 15129211 (3x63)

סוג תעריף	סוג צריכה	קריאה קודמת	קריאה נוכחית	סה"כ צריכה בקוט"ש	מחיר לקוט"ש בא"ג	סה"כ לתשלום
פרטי חשבון עבור תאריכים:						
777	פסגה	01/03/20	31/03/20	228.00	45.44	103.60 ₪
778	גבע	8,726.50	8,758.70	32.20	37.65	12.12 ₪
779	שפל	10,486.40	10,489.00	2.60	31.07	0.81 ₪

סה"כ לדייר:

פסגה	גבע	שפל	סה"כ	שיא ביקוש
228.00	32.20	2.60	262.80	11.55
103.60 ₪	12.12 ₪	0.81 ₪	116.53 ₪	

סה"כ צריכה

סה"כ לתשלום

200.95 ₪	תשלום קבוע	
6.98 ₪	תשלום עבור גודל חיבור בKVA (3x63)	
324.46 ₪	סה"כ לתשלום	לא כולל מע"מ

התפלגות חיוב בש"ח לפי תע"ז

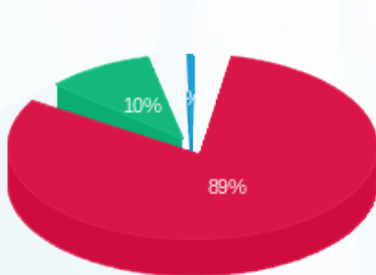

- פסגה (103.60 ₪) 89%
- גבע (12.12 ₪) 10%
- שפל (0.81 ₪) 1%

הסטוריית צריכה בקוט"ש

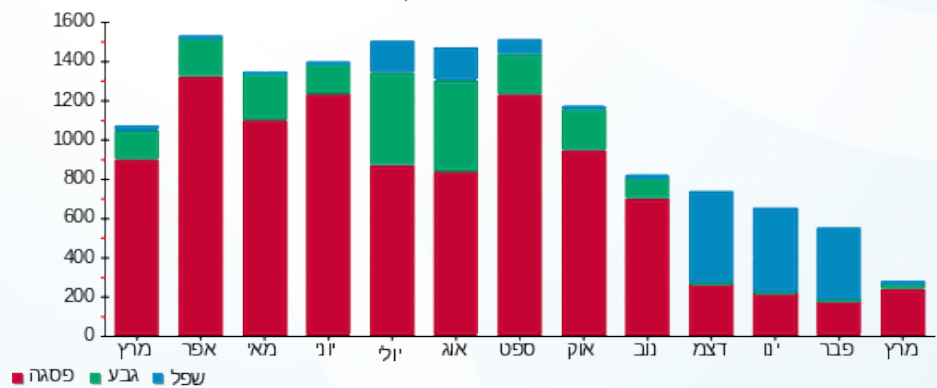



10/04/20 תאריך הפקה:
 31/03/20 תאריך קריאה נוכחית:
 01/03/20 תאריך קריאה קודמת:

שם דייר: מקדונלד
 שם אתר: קבוצת הנגב חנויות

לקוח/ה נכבד/ה, אנו מתכבדים להגיש את חישוב צריכת החשמל לתקופה 01/03/20 - 31/03/20:

מקדונלד - 2 - 15091182 (3x125)

סוג תעריף	סוג צריכה	קריאה קודמת	קריאה נוכחית	סה"כ צריכה בקוט"ש	מחיר לקוט"ש בא"ג	סה"כ לתשלום
			01/03/20	31/03/20	פרטי חשבון עבור תאריכים:	
777	פסגה	191,908.40	195,457.60	3,549.20	45.44	1,612.76 ₪
778	גבע	88,912.80	90,172.80	1,260.00	37.65	474.39 ₪
779	שפל	181,625.80	183,571.40	1,945.60	31.07	604.50 ₪

סה"כ לדיר:

פסגה	גבע	שפל	סה"כ	שיא ביקוש
3,549.20	1,260.00	1,945.60	6,754.80	35.27
1,612.76 ₪	474.39 ₪	604.50 ₪	2,691.64 ₪	

סה"כ צריכה
 סה"כ לתשלום

200.95 ₪	תשלום קבוע	
13.84 ₪	תשלום עבור גודל חיבור בKVA (3x125)	
2,906.44 ₪	סה"כ לתשלום	לא כולל מע"מ

התפלגות חיוב בש"ח לפי תעו"ז

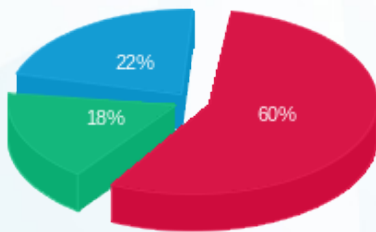

פסגה (1,612.76 ₪) 60%
 גבע (474.39 ₪) 18%
 שפל (604.50 ₪) 22%

הסטוריית צריכה בקוט"ש

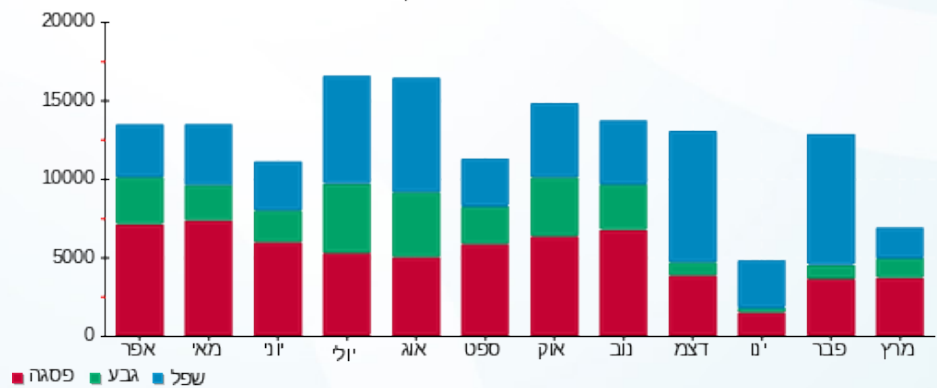



10/04/20

תאריך הפקדה:

שם דייר: מרכז הלבשה
שם אתר: קבוצת הנגב חנויות

31/03/20

תאריך קריאה נוכחית:

01/03/20

תאריך קריאה קודמת:

לקוח/ה נכבד/ה, אנו מתכבדים להגיש את חישוב צריכת החשמל לתקופה 01/03/20 - 31/03/20:

מרכז הלבשה - 11 - 15114136 (3x100)

סוג תעריף	סוג צריכה	קריאה קודמת	קריאה נוכחית	סה"כ צריכה בקוט"ש	מחיר לקוט"ש בא"ג	סה"כ לתשלום
פרטי חשבון עבור תאריכים:						
777	פסגה	01/03/20	31/03/20	856.00	45.44	388.97 ₪
778	גבע	35,741.20	35,902.80	161.60	37.65	60.84 ₪
779	שפל	26,756.60	26,802.20	45.60	31.07	14.17 ₪

סה"כ לדייר:

פסגה	גבע	שפל	סה"כ	שיא ביקוש
856.00	161.60	45.60	1,063.20	21.39
₪ 388.97	₪ 60.84	₪ 14.17	₪ 463.98	

סה"כ צריכה
סה"כ לתשלום

200.95 ₪	תשלום קבוע	
11.08 ₪	תשלום עבור גודל חיבור בKVA (3x100)	
676.00 ₪	סה"כ לתשלום	לא כולל מע"מ

התפלגות חיוב בש"ח לפי תעו"ז

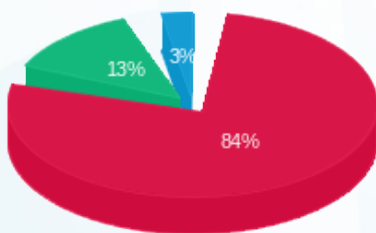

- פסגה (₪ 388.97)
- גבע (₪ 60.84)
- שפל (₪ 14.17)

הסטוריית צריכה בקוט"ש

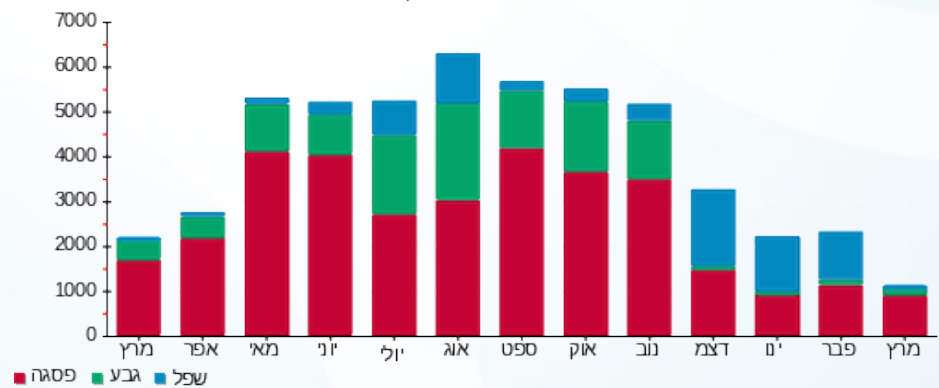



10/04/20 תאריך הפקה:
 31/03/20 תאריך קריאה נוכחית:
 01/03/20 תאריך קריאה קודמת:

שם דייר: משביר
 שם אתר: קבוצת הנגב חנויות

לקוח/ה נכבד/ה, אנו מתכבדים להגיש את חישוב צריכת החשמל לתקופה 01/03/20 - 31/03/20:

משביר - 1 - 15091182 (3x100)

סוג תעריף	סוג צריכה	קריאה קודמת	קריאה נוכחית	סה"כ צריכה בקוט"ש	מחיר לקוט"ש בא"ג	סה"כ לתשלום
		01/03/20	31/03/20	פרטי חשבון עבור תאריכים:		
777	פסגה	2,161,565.00	2,172,788.00	11,223.00	45.44	5,099.73 ₪
778	גבע	734,993.00	738,449.00	3,456.00	37.65	1,301.18 ₪
779	שפל	1,419,901.00	1,424,085.00	4,184.00	31.07	1,299.97 ₪

סה"כ לדייר:

פסגה	גבע	שפל	סה"כ	שיא ביקוש
11,223.00	3,456.00	4,184.00	18,863.00	218.18
5,099.73 ₪	1,301.18 ₪	1,299.97 ₪	7,700.88 ₪	

סה"כ צריכה
 סה"כ לתשלום

200.95 ₪	תשלום קבוע	
11.08 ₪	תשלום עבור גודל חיבור בKVA (3x100)	
7,912.91 ₪	סה"כ לתשלום	לא כולל מע"מ

התפלגות חיוב בש"ח לפי תעו"ז

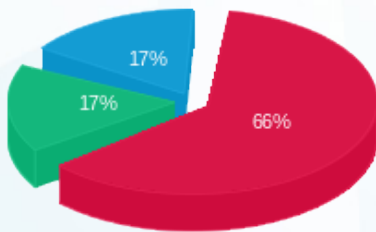

פסגה (5,099.73 ₪) - 66%
 גבע (1,301.18 ₪) - 17%
 שפל (1,299.97 ₪) - 17%

הסטוריית צריכה בקוט"ש

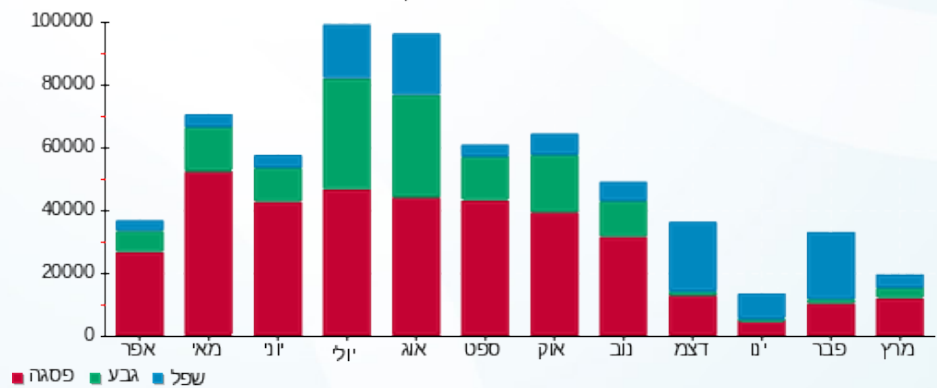

10/04/20 תאריך הפקה:
 31/03/20 תאריך קריאה נוכחית:
 01/03/20 תאריך קריאה קודמת:

שם דייר: משרדי הנהלה וביטחון חיוני
 שם אתר: קבוצת הנגב חנויות

לקוח/ה נכבד/ה, אנו מתכבדים להגיש את חישוב צריכת החשמל לתקופה 01/03/20 - 31/03/20:

משרדי הנהלה וביטחון חיוני - 4 - 16193930(0x0)

סוג תעריף	סוג צריכה	קריאה קודמת	קריאה נוכחית	סה"כ צריכה בקוט"ש	מחיר לקוט"ש בא"ג	סה"כ לתשלום
פרטי חשבון עבור תאריכים:						
777	פסגה	01/03/20	31/03/20	44.45	45.44	20.20 ₪
778	גבע	1,292.65	1,302.30	9.65	37.65	3.63 ₪
779	שפל	4,954.35	4,978.25	23.90	31.07	7.43 ₪

סה"כ לדייר:

פסגה	גבע	שפל	סה"כ	שיא ביקוש
44.45	9.65	23.90	78.00	0.81
20.20 ₪	3.63 ₪	7.43 ₪	31.26 ₪	

סה"כ צריכה
 סה"כ לתשלום

0.00 ₪	תשלום קבוע	
0.00 ₪	תשלום עבור גודל חיבור בKVA (0x0)	
31.26 ₪	סה"כ לתשלום	לא כולל מע"מ

התפלגות חיוב בש"ח לפי תע"ז

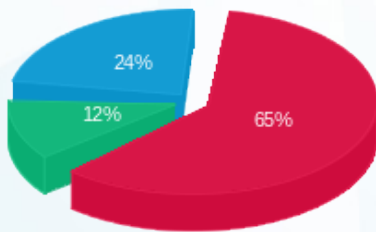

פסגה (20.20 ₪)
 גבע (3.63 ₪)
 שפל (7.43 ₪)

הסטוריית צריכה בקוט"ש

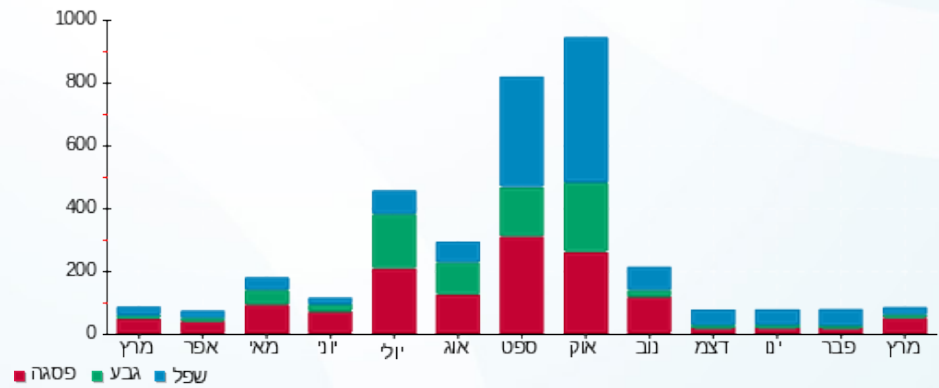



10/04/20 תאריך הפקדה:
 31/03/20 תאריך קריאה נוכחית:
 01/03/20 תאריך קריאה קודמת:

שם דייר: משרדי הנהלה ומשרדי חדר ביטחון
 שם אתר: קבוצת הנגב חנויות

לקוח/ה נכבד/ה, אנו מתכבדים להגיש את חישוב צריכת החשמל לתקופה 01/03/20 - 31/03/20:

משרדי הנהלה ומשרדי חדר ביטחון - 1 - 16193930 (0x0)

סוג תעריף	סוג צריכה	קריאה קודמת	קריאה נוכחית	סה"כ צריכה בקוט"ש	מחיר לקוט"ש בא"ג	סה"כ לתשלום
		01/03/20	31/03/20			
777	פסגה	33,889.60	35,867.30	1,977.70	45.44	898.67 ₪
778	גבע	15,053.40	15,643.10	589.70	37.65	222.02 ₪
779	שפל	65,536.20	66,993.50	1,457.30	31.07	452.78 ₪

סה"כ לדייר:

פסגה	גבע	שפל	סה"כ	שיא ביקוש
1,977.70	589.70	1,457.30	4,024.70	12.65
898.67 ₪	222.02 ₪	452.78 ₪	1,573.47 ₪	

סה"כ צריכה
 סה"כ לתשלום

0.00 ₪	תשלום קבוע	
0.00 ₪	תשלום עבור גודל חיבור בKVA (0x0)	
1,573.47 ₪	סה"כ לתשלום	לא כולל מע"מ

התפלגות חיוב בש"ח לפי תעו"ז

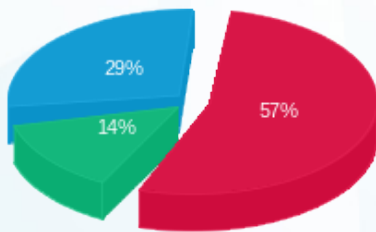

■ פסגה (898.67 ₪)
 ■ גבע (222.02 ₪)
 ■ שפל (452.78 ₪)

הסטוריית צריכה בקוט"ש

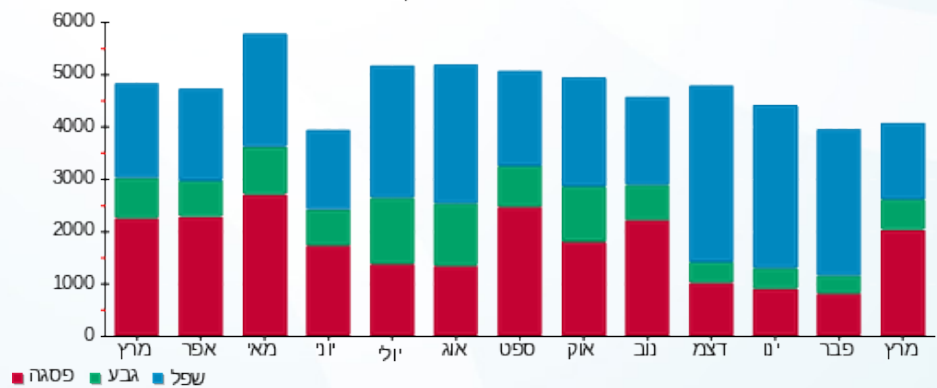



10/04/20 תאריך הפקה:
 31/03/20 תאריך קריאה נוכחית:
 01/03/20 תאריך קריאה קודמת:

שם דייר: מתקן פרטנר
 שם אתר: קבוצת הנגב חנויות

לקוח/ה נכבד/ה, אנו מתכבדים להגיש את חישוב צריכת החשמל לתקופה 01/03/20 - 31/03/20:

מתקן פרטנר - 1 - 16193938 (3x25)

סה"כ לתשלום	מחיר לקוט"ש בא"ג	סה"כ צריכה בקוט"ש	קריאה נוכחית	קריאה קודמת	סוג צריכה	סוג תעריף
			31/03/20	01/03/20		פרטי חשבון עבור תאריכים:
180.24 ₪	45.44	396.65	7,633.90	7,237.25	פסגה	777
53.44 ₪	37.65	141.95	3,955.75	3,813.80	גבע	778
111.46 ₪	31.07	358.75	12,303.25	11,944.50	שפל	779

סה"כ לדייר:

שיא ביקוש	סה"כ	שפל	גבע	פסגה
1.45	897.35	358.75	141.95	396.65
	180.24 ₪	111.46 ₪	53.44 ₪	180.24 ₪

סה"כ צריכה
 סה"כ לתשלום

200.95 ₪	תשלום קבוע	
2.77 ₪	תשלום עבור גודל חיבור בKVA (3x25)	
548.86 ₪	סה"כ לתשלום	לא כולל מע"מ

התפלגות חיוב בש"ח לפי תעו"ז

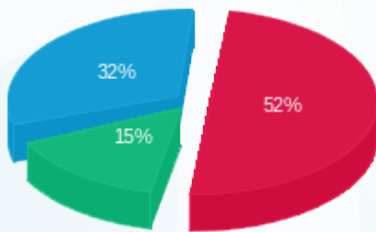

■ פסגה (180.24 ₪)
 ■ גבע (53.44 ₪)
 ■ שפל (111.46 ₪)

הסטוריית צריכה בקוט"ש

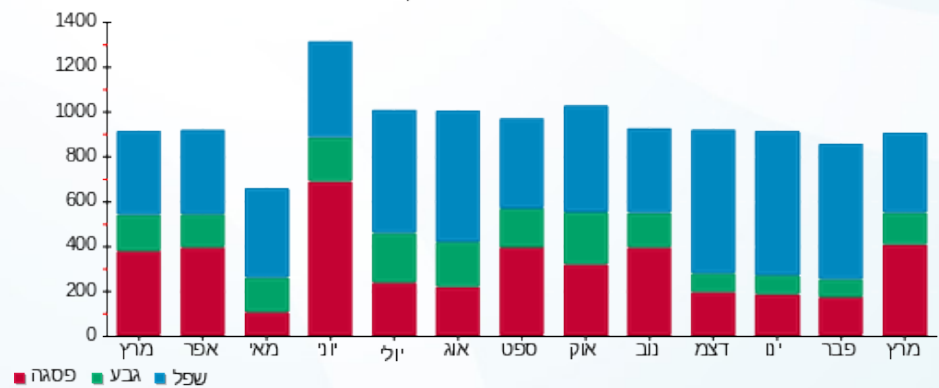



10/04/20 תאריך הפקדה:
 31/03/20 תאריך קריאה נוכחית:
 01/03/20 תאריך קריאה קודמת:

שם דייר: ניו מתנות
 שם אתר: קבוצת הנגב חנויות

לקוח/ה נכבד/ה, אנו מתכבדים להגיש את חישוב צריכת החשמל לתקופה 01/03/20 - 31/03/20:

ניו מתנות - 1 - 13127905 (3x40)

סוג תעריף	סוג צריכה	קריאה קודמת	קריאה נוכחית	סה"כ צריכה בקוט"ש	מחיר לקוט"ש בא"ג	סה"כ לתשלום
פרטי חשבון עבור תאריכים:						
777	פסגה	01/03/20	31/03/20	236.80	45.44	107.60 ₪
778	גבע	10,873.70	10,957.90	84.20	37.65	31.70 ₪
779	שפל	10,785.20	10,833.10	47.90	31.07	14.88 ₪

סה"כ לדייר:

פסגה	גבע	שפל	סה"כ	שיא ביקוש
236.80	84.20	47.90	368.90	
107.60 ₪	31.70 ₪	14.88 ₪	154.19 ₪	

סה"כ צריכה
 סה"כ לתשלום

200.95 ₪	תשלום קבוע	
4.43 ₪	תשלום עבור גודל חיבור בKVA (3x40)	
359.57 ₪	סה"כ לתשלום	לא כולל מע"מ

התפלגות חיוב בש"ח לפי תעו"ז

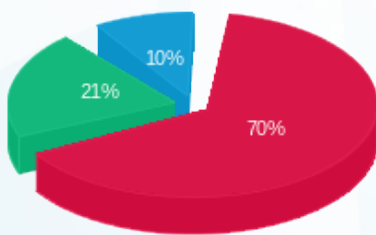

■ פסגה (107.60 ₪)
 ■ גבע (31.70 ₪)
 ■ שפל (14.88 ₪)

הסטוריית צריכה בקוט"ש

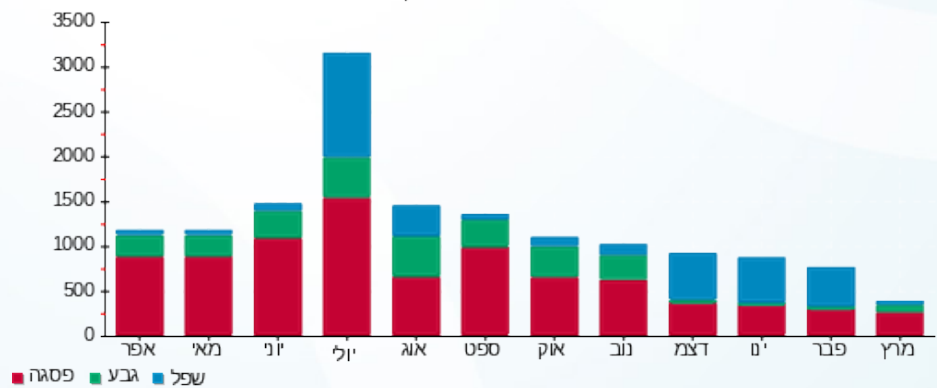



10/04/20 תאריך הפקדה:
 31/03/20 תאריך קריאה נוכחית:
 01/03/20 תאריך קריאה קודמת:

שם דייר: נמרוד
 שם אתר: קבוצת הנגב חנויות

לקוח/ה נכבד/ה, אנו מתכבדים להגיש את חישוב צריכת החשמל לתקופה 01/03/20 - 31/03/20:

נעלי נמרוד - 6 - 14118692 (3x25)

סוג תעריף	סוג צריכה	קריאה קודמת	קריאה נוכחית	סה"כ צריכה בקוט"ש	מחיר לקוט"ש בא"ג	סה"כ לתשלום
פרטי חשבון עבור תאריכים:						
777	פסגה	01/03/20	31/03/20	212.50	45.44	96.56 ₪
778	גבע	7,803.50	7,861.10	57.60	37.65	21.69 ₪
779	שפל	6,429.90	6,453.40	23.50	31.07	7.30 ₪

סה"כ לדייר:

פסגה	גבע	שפל	סה"כ	שיא ביקוש
212.50	57.60	23.50	293.60	5.61
96.56 ₪	21.69 ₪	7.30 ₪	125.55 ₪	

סה"כ צריכה
 סה"כ לתשלום

200.95 ₪	תשלום קבוע	
2.77 ₪	תשלום עבור גודל חיבור בKVA (3x25)	
329.27 ₪	סה"כ לתשלום	לא כולל מע"מ

התפלגות חיוב בש"ח לפי תעו"ז

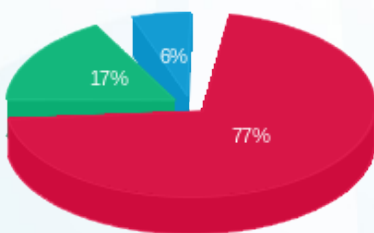

פסגה (96.56 ₪)
 גבע (21.69 ₪)
 שפל (7.30 ₪)

הסטוריית צריכה בקוט"ש

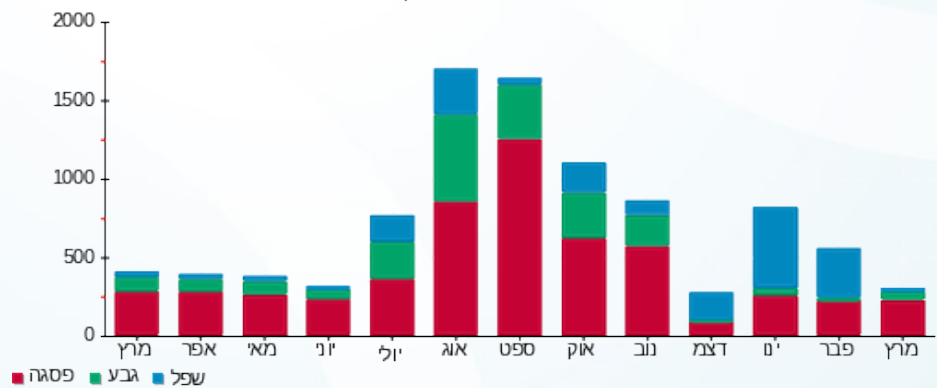



10/04/20 תאריך הפקה:
 31/03/20 תאריך קריאה נוכחית:
 01/03/20 תאריך קריאה קודמת:

שם דייר: נעלי TO GO
 שם אתר: קבוצת הנגב חנויות

לקוח/ה נכבד/ה, אנו מתכבדים להגיש את חישוב צריכת החשמל לתקופה 01/03/20 - 31/03/20:

נעלי 10 - (3x63)14086125 TO GO

סוג תעריף	סוג צריכה	קריאה קודמת	קריאה נוכחית	סה"כ צריכה בקוט"ש	מחיר לקוט"ש בא"ג	סה"כ לתשלום
פרטי חשבון עבור תאריכים:						
		01/03/20	31/03/20			
777	פסגה	90,683.80	91,915.10	1,231.30	45.44	559.50 ₪
778	גבע	32,775.50	33,179.30	403.80	37.65	152.03 ₪
779	שפל	38,806.10	39,205.20	399.10	31.07	124.00 ₪

סה"כ לדייר:

פסגה	גבע	שפל	סה"כ	שיא ביקוש
1,231.30	403.80	399.10	2,034.20	14.15
₪ 559.50	₪ 152.03	₪ 124.00	₪ 835.53	

סה"כ צריכה
 סה"כ לתשלום

200.95 ₪	תשלום קבוע	
6.98 ₪	תשלום עבור גודל חיבור בKVA (3x63)	
1,043.46 ₪	סה"כ לתשלום	לא כולל מע"מ

התפלגות חיוב בש"ח לפי תע"ז

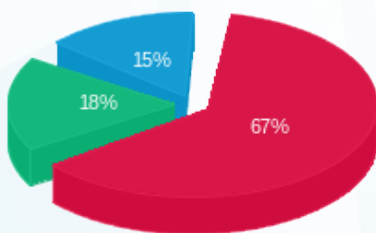

פסגה (559.50 ₪) 67%
 גבע (152.03 ₪) 18%
 שפל (124.00 ₪) 15%

הסטוריית צריכה בקוט"ש

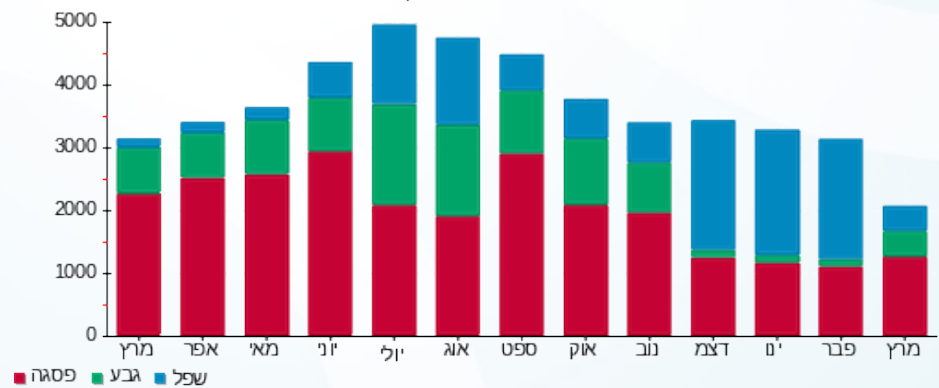



10/04/20 תאריך הפקה:
 31/03/20 תאריך קריאה נוכחית:
 01/03/20 תאריך קריאה קודמת:

שם דייר: נעלי גראס
 שם אתר: קבוצת הנגב חנויות

לקוח/ה נכבד/ה, אנו מתכבדים להגיש את חישוב צריכת החשמל לתקופה 01/03/20 - 31/03/20:

נעלי גראס - 5 - 14154665 (3x160)

סוג תעריף	סוג צריכה	קריאה קודמת	קריאה נוכחית	סה"כ צריכה בקוט"ש	מחיר לקוט"ש בא"ג	סה"כ לתשלום
פרטי חשבון עבור תאריכים:						
777	פסגה	01/03/20	31/03/20	403.60	45.44	183.40 ₪
778	גבע	21,604.80	21,733.90	129.10	37.65	48.61 ₪
779	שפל	26,351.90	26,437.90	86.00	31.07	26.72 ₪

סה"כ לדיר:

פסגה	גבע	שפל	סה"כ	שיא ביקוש
403.60	129.10	86.00	618.70	11.91
183.40 ₪	48.61 ₪	26.72 ₪	258.72 ₪	

סה"כ צריכה
 סה"כ לתשלום

200.95 ₪	תשלום קבוע	
17.72 ₪	תשלום עבור גודל חיבור בKVA (3x160)	
477.39 ₪	סה"כ לתשלום	לא כולל מע"מ

התפלגות חיוב בש"ח לפי תעו"ז

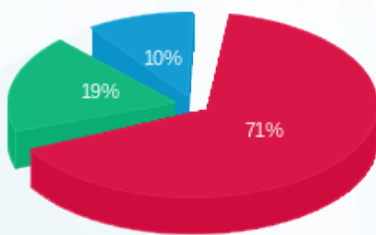

■ פסגה (183.40 ₪)
 ■ גבע (48.61 ₪)
 ■ שפל (26.72 ₪)

הסטוריית צריכה בקוט"ש





10/04/20 תאריך הפקדה:
 31/03/20 תאריך קריאה נוכחית:
 01/03/20 תאריך קריאה קודמת:

שם דייר: נעלי קוקה
 שם אתר: קבוצת הנגב חנויות

לקוח/ה נכבד/ה, אנו מתכבדים להגיש את חישוב צריכת החשמל לתקופה 01/03/20 - 31/03/20:

נעלי קוקה - 2 - 14118692 (3x40)

סה"כ לתשלום	מחיר לקוט"ש בא"ג	סה"כ צריכה בקוט"ש	קריאה נוכחית	קריאה קודמת	סוג צריכה	סוג תעריף
			31/03/20	01/03/20		פרטי חשבון עבור תאריכים:
122.05 ₪	45.44	268.60	26,506.70	26,238.10	פסגה	777
32.68 ₪	37.65	86.80	9,638.40	9,551.60	גבע	778
12.27 ₪	31.07	39.50	7,822.70	7,783.20	שפל	779

סה"כ לדייר:

שיא ביקוש	סה"כ	שפל	גבע	פסגה
6.43	394.90	39.50	86.80	268.60
	167.00 ₪	12.27 ₪	32.68 ₪	122.05 ₪

סה"כ צריכה
 סה"כ לתשלום

200.95 ₪	תשלום קבוע	
4.43 ₪	תשלום עבור גודל חיבור בKVA (3x40)	
372.39 ₪	סה"כ לתשלום	לא כולל מע"מ

התפלגות חיוב בש"ח לפי תעו"ז

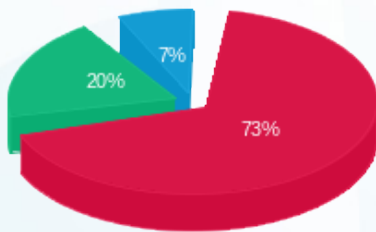

■ פסגה (122.05 ₪)
 ■ גבע (32.68 ₪)
 ■ שפל (12.27 ₪)

הסטוריית צריכה בקוט"ש

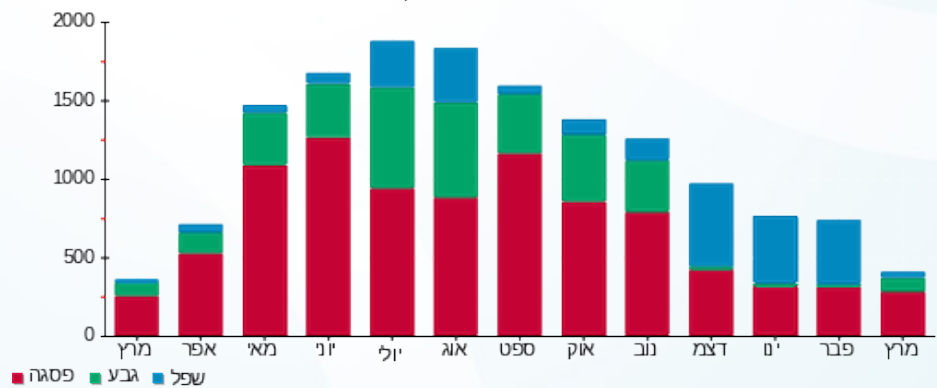



10/04/20 תאריך הפקדה:
 31/03/20 תאריך קריאה נוכחית:
 01/03/20 תאריך קריאה קודמת:

שם דייר: נעמן חנות זמנית חדשה
 שם אתר: קבוצת הנגב חנויות

לקוח/ה נכבד/ה, אנו מתכבדים להגיש את חישוב צריכת החשמל לתקופה 01/03/20 - 31/03/20:

נעמן חנות זמנית חדשה - 4 - (3x40)81018771

סוג תעריף	סוג צריכה	קריאה קודמת	קריאה נוכחית	סה"כ צריכה בקוט"ש	מחיר לקוט"ש בא"ג	סה"כ לתשלום
פרטי חשבון עבור תאריכים:						
777	פסגה	01/03/20	31/03/20	87.45	45.44	39.74 ₪
778	גבע	19,867.95	19,891.10	23.15	37.65	8.72 ₪
779	שפל	22,360.30	22,393.20	32.90	31.07	10.22 ₪

סה"כ לדייר:

פסגה	גבע	שפל	סה"כ	שיא ביקוש
87.45	23.15	32.90	143.50	0.75
₪ 39.74	₪ 8.72	₪ 10.22	₪ 58.68	

סה"כ צריכה
 סה"כ לתשלום

200.95 ₪	תשלום קבוע	
4.43 ₪	תשלום עבור גודל חיבור בKVA (3x40)	
264.06 ₪	סה"כ לתשלום	לא כולל מע"מ

התפלגות חיוב בש"ח לפי תעו"ז

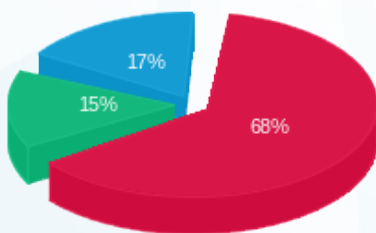

פסגה (₪ 39.74)
 גבע (₪ 8.72)
 שפל (₪ 10.22)

הסטוריית צריכה בקוט"ש

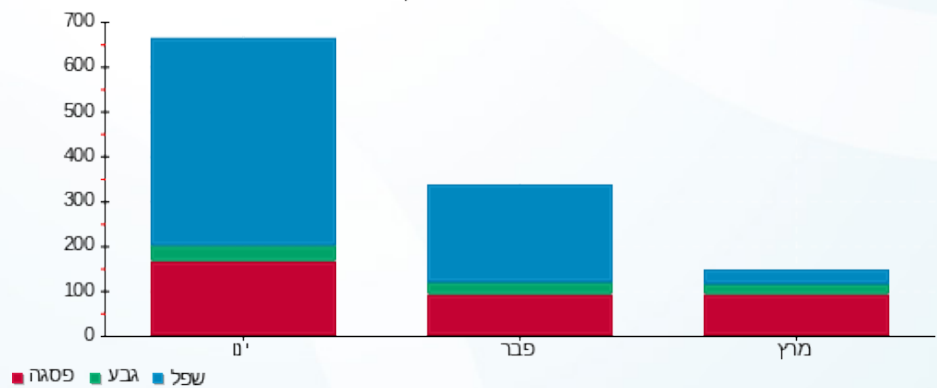

פסגה גבע שפל





10/04/20 תאריך הפקדה:
 31/03/20 תאריך קריאה נוכחית:
 01/03/20 תאריך קריאה קודמת:

שם דייר: סבון של פעם
 שם אתר: קבוצת הנגב חנויות

לקוח/ה נכבד/ה, אנו מתכבדים להגיש את חישוב צריכת החשמל לתקופה 01/03/20 - 31/03/20:

סבון של פעם - 1 - 14014447(3x40)

סוג תעריף	סוג צריכה	קריאה קודמת	קריאה נוכחית	סה"כ צריכה בקוט"ש	מחיר לקוט"ש בא"ג	סה"כ לתשלום
פרטי חשבון עבור תאריכים:						
777	פסגה	01/03/20	31/03/20	276.30	45.44	125.55 ₪
778	גבע	12,155.00	12,241.10	86.10	37.65	32.42 ₪
779	שפל	12,459.00	12,541.20	82.20	31.07	25.54 ₪

סה"כ לדייר:

פסגה	גבע	שפל	סה"כ	שיא ביקוש
276.30	86.10	82.20	444.60	
125.55 ₪	32.42 ₪	25.54 ₪	183.51 ₪	

סה"כ צריכה
 סה"כ לתשלום

200.95 ₪	תשלום קבוע	
4.43 ₪	תשלום עבור גודל חיבור בKVA (3x40)	
388.89 ₪	סה"כ לתשלום	לא כולל מע"מ

התפלגות חיוב בש"ח לפי תעו"ז

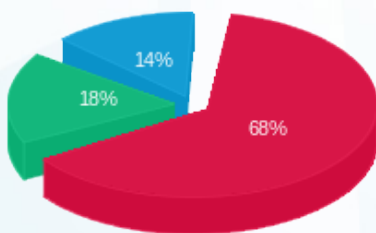

פסגה (125.55 ₪)
 גבע (32.42 ₪)
 שפל (25.54 ₪)

הסטוריית צריכה בקוט"ש

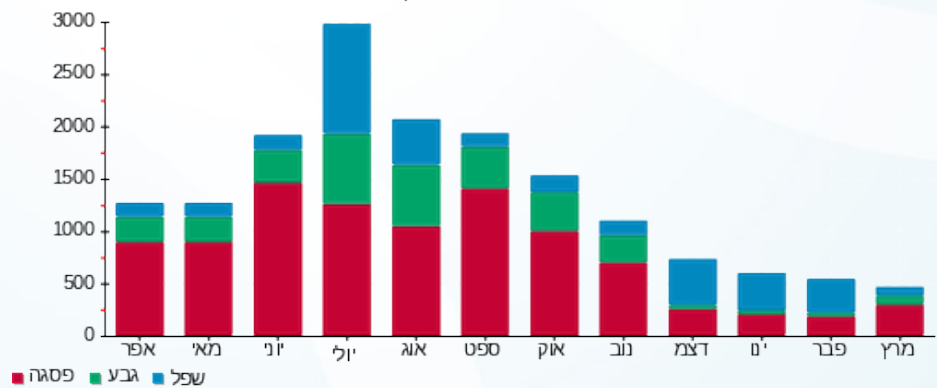



10/04/20 תאריך הפיקה:
 31/03/20 תאריך קריאה נוכחית:
 01/03/20 תאריך קריאה קודמת:

שם דייר: סברובסקי
 שם אתר: קבוצת הנגב חנויות

לקוח/ה נכבד/ה, אנו מתכבדים להגיש את חישוב צריכת החשמל לתקופה 01/03/20 - 31/03/20:

סברובסקי - 6 - 00024580 (3x25)

סוג תעריף	סוג צריכה	קריאה קודמת	קריאה נוכחית	סה"כ צריכה בקוט"ש	מחיר לקוט"ש בא"ג	סה"כ לתשלום
פרטי חשבון עבור תאריכים:						
777	פסגה	01/03/20	31/03/20	64.10	45.44	29.13 ₪
778	גבע	15,901.95	15,919.30	17.35	37.65	6.53 ₪
779	שפל	12,538.99	12,545.52	6.53	31.07	2.03 ₪

סה"כ לדייר:

פסגה	גבע	שפל	סה"כ	שיא ביקוש
64.10	17.35	6.53	87.98	1.49
29.13 ₪	6.53 ₪	2.03 ₪	37.69 ₪	

סה"כ צריכה
 סה"כ לתשלום

200.95 ₪	תשלום קבוע	
2.77 ₪	תשלום עבור גודל חיבור בKVA (3x25)	
241.41 ₪	סה"כ לתשלום	לא כולל מע"מ

התפלגות חיוב בש"ח לפי תעו"ז

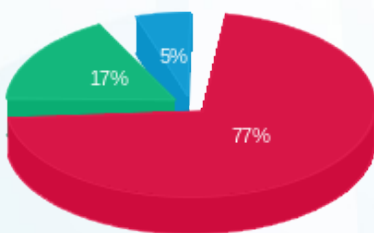

■ פסגה (29.13 ₪)
 ■ גבע (6.53 ₪)
 ■ שפל (2.03 ₪)

הסטוריית צריכה בקוט"ש

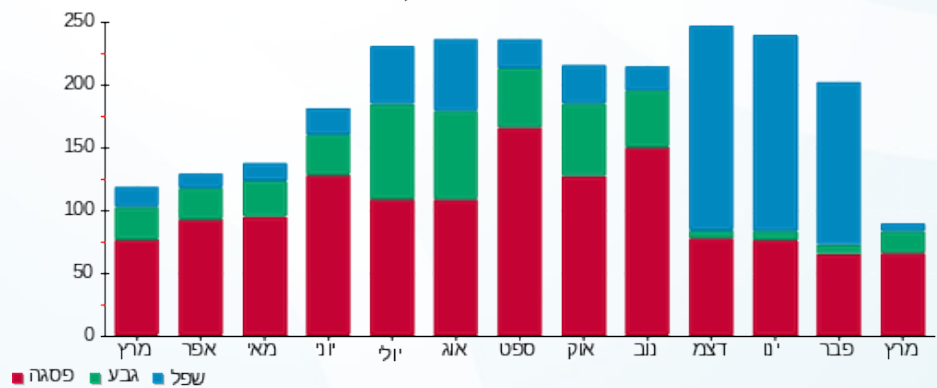

■ פסגה ■ גבע ■ שפל





10/04/20 תאריך הפקה:
 31/03/20 תאריך קריאה נוכחית:
 01/03/20 תאריך קריאה קודמת:

שם דייר: סוּטש
 שם אתר: קבוצת הנגב חנויות

לקוח/ה נכבד/ה, אנו מתכבדים להגיש את חישוב צריכת החשמל לתקופה 01/03/20 - 31/03/20:

סוּטש - 1 - 14014418(3x25)

סה"כ לתשלום	מחיר לקוט"ש בא"ג	סה"כ צריכה בקוט"ש	קריאה נוכחית	קריאה קודמת	סוג צריכה	סוג תעריף
			31/03/20	01/03/20	פרטי חשבון עבור תאריכים:	
₪ 125.60	45.44	276.40	23,225.90	22,949.50	פסגה	777
₪ 36.37	37.65	96.60	8,962.30	8,865.70	גבע	778
₪ 27.65	31.07	89.00	13,393.80	13,304.80	שפל	779

סה"כ לדייר:

שיא ביקוש	סה"כ	שפל	גבע	פסגה
	462.00	89.00	96.60	276.40
	₪ 189.62	₪ 27.65	₪ 36.37	₪ 125.60

סה"כ צריכה
 סה"כ לתשלום

₪ 200.95	תשלום קבוע	
₪ 2.77	תשלום עבור גודל חיבור בKVA (3x25)	
₪ 393.34	סה"כ לתשלום	לא כולל מע"מ

התפלגות חיוב בש"ח לפי תעו"ז

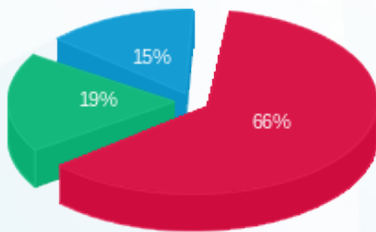

פסגה (₪ 125.60)
 גבע (₪ 36.37)
 שפל (₪ 27.65)

הסטוריית צריכה בקוט"ש

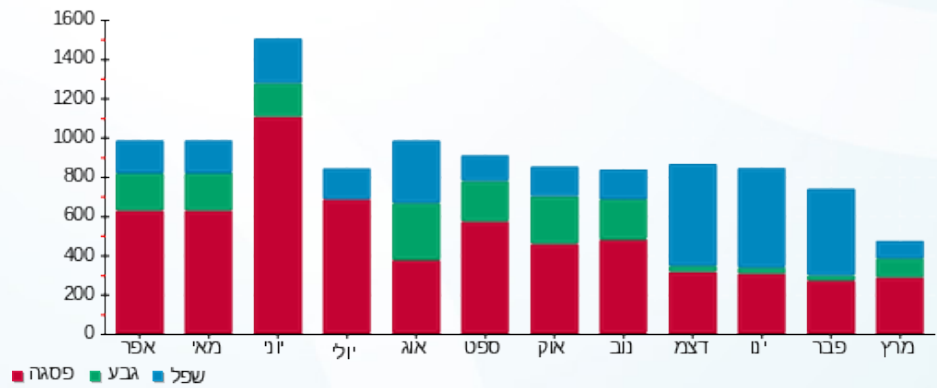



10/04/20 תאריך הפקדה:
 31/03/20 תאריך קריאה נוכחית:
 01/03/20 תאריך קריאה קודמת:

שם דייר: סטודיו לודה חדש
 שם אתר: קבוצת הנגב חנויות

לקוח/ה נכבד/ה, אנו מתכבדים להגיש את חישוב צריכת החשמל לתקופה 01/03/20 - 31/03/20:

סטודיו לודה חדש - 2 - 15114138(3x40)

סה"כ לתשלום	מחיר לקוט"ש בא"ג	סה"כ צריכה בקוט"ש	קריאה נוכחית	קריאה קודמת	סוג צריכה	סוג תעריף
			31/03/20	01/03/20		פרטי חשבון עבור תאריכים:
269.87 ₪	45.44	593.90	22,842.25	22,248.35	פסגה	777
78.74 ₪	37.65	209.15	8,024.05	7,814.90	גבע	778
19.53 ₪	31.07	62.85	9,587.00	9,524.15	שפל	779

סה"כ לדייר:

שיא ביקוש	סה"כ	שפל	גבע	פסגה
7.85	865.90	62.85	209.15	593.90
	368.14 ₪	19.53 ₪	78.74 ₪	269.87 ₪

סה"כ צריכה
 סה"כ לתשלום

200.95 ₪	תשלום קבוע	
4.43 ₪	תשלום עבור גודל חיבור בKVA (3x40)	
573.52 ₪	סה"כ לתשלום	לא כולל מע"מ

התפלגות חיוב בש"ח לפי תעו"ז

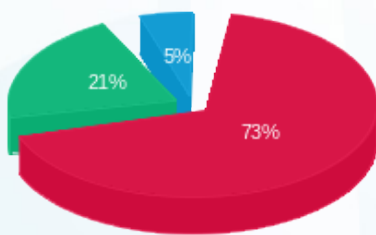

■ פסגה (269.87 ₪)
 ■ גבע (78.74 ₪)
 ■ שפל (19.53 ₪)

הסטוריית צריכה בקוט"ש

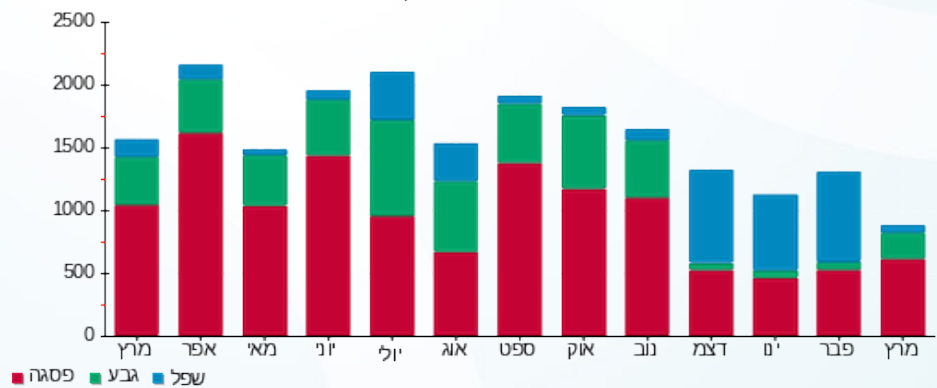



10/04/20 תאריך הפקדה:
 31/03/20 תאריך קריאה נוכחית:
 01/03/20 תאריך קריאה קודמת:

שם דייר: סטודיו פאשה
 שם אתר: קבוצת הנגב חנויות

לקוח/ה נכבד/ה, אנו מתכבדים להגיש את חישוב צריכת החשמל לתקופה 01/03/20 - 31/03/20:

סטודיו פאשה - 4 - 00009665 (3x40)

סוג תעריף	סוג צריכה	קריאה קודמת	קריאה נוכחית	סה"כ צריכה בקוט"ש	מחיר לקוט"ש בא"ג	סה"כ לתשלום
פרטי חשבון עבור תאריכים:						
777	פסגה	01/03/20	31/03/20	427.13	45.44	194.09 ₪
778	גבע	27,687.16	27,809.74	122.58	37.65	46.15 ₪
779	שפל	30,863.75	30,898.82	35.07	31.07	10.90 ₪

סה"כ לדייר:

פסגה	גבע	שפל	סה"כ	שיא ביקוש
427.13	122.58	35.07	584.77	5.76
194.09 ₪	46.15 ₪	10.90 ₪	251.13 ₪	

סה"כ צריכה
 סה"כ לתשלום

200.95 ₪	תשלום קבוע	
4.43 ₪	תשלום עבור גודל חיבור בKVA (3x40)	
456.51 ₪	סה"כ לתשלום	לא כולל מע"מ

התפלגות חיוב בש"ח לפי תעו"ז

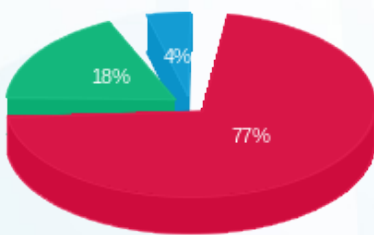

■ פסגה (194.09 ₪)
 ■ גבע (46.15 ₪)
 ■ שפל (10.90 ₪)

הסטוריית צריכה בקוט"ש

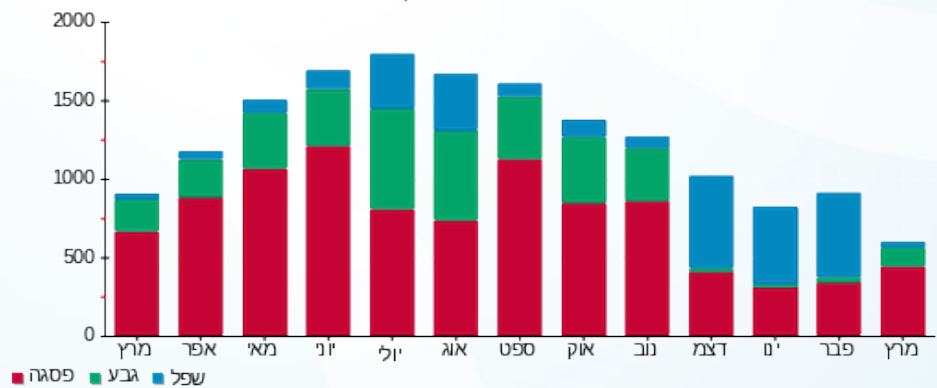

10/04/20 תאריך הפקדה:
 31/03/20 תאריך קריאה נוכחית:
 01/03/20 תאריך קריאה קודמת:

שם דייר: סטימצקי
 שם אתר: קבוצת הנגב חנויות

לקוח/ה נכבד/ה, אנו מתכבדים להגיש את חישוב צריכת החשמל לתקופה 01/03/20 - 31/03/20:

קרוקר - 1 - 14014351(3x50)

סוג תעריף	סוג צריכה	קריאה קודמת	קריאה נוכחית	סה"כ צריכה בקוט"ש	מחיר לקוט"ש בא"ג	סה"כ לתשלום
פרטי חשבון עבור תאריכים:						
777	פסגה	01/03/20	31/03/20	317.40	45.44	144.23 ₪
778	גבע	15,971.40	16,073.90	102.50	37.65	38.59 ₪
779	שפל	23,844.10	23,946.10	102.00	31.07	31.69 ₪

סה"כ לדייר:

פסגה	גבע	שפל	סה"כ	שיא ביקוש
317.40	102.50	102.00	521.90	
144.23 ₪	38.59 ₪	31.69 ₪	214.51 ₪	

סה"כ צריכה
 סה"כ לתשלום

200.95 ₪	תשלום קבוע	
5.54 ₪	תשלום עבור גודל חיבור בKVA (3x50)	
421.00 ₪	סה"כ לתשלום	לא כולל מע"מ

התפלגות חיוב בש"ח לפי תע"ז

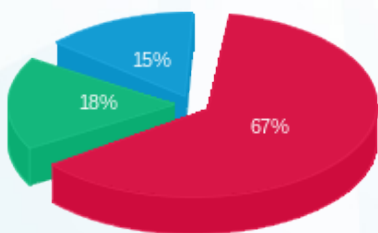

■ פסגה (144.23 ₪)
 ■ גבע (38.59 ₪)
 ■ שפל (31.69 ₪)

הסטוריית צריכה בקוט"ש

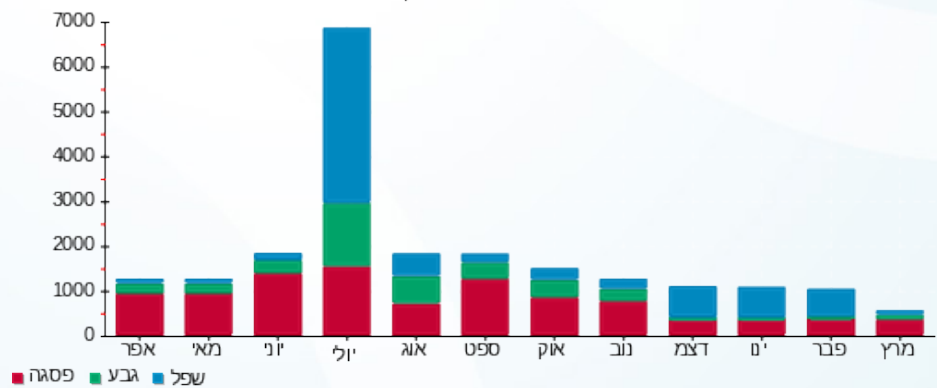



10/04/20 תאריך הפקה:
 31/03/20 תאריך קריאה נוכחית:
 01/03/20 תאריך קריאה קודמת:

שם דייר: סימני דרך
 שם אתר: קבוצת הנגב חנויות

לקוח/ה נכבד/ה, אנו מתכבדים להגיש את חישוב צריכת החשמל לתקופה 01/03/20 - 31/03/20:

סימני דרך - 1 - 14014354(3x25)

סה"כ לתשלום	מחיר לקוט"ש בא"ג	סה"כ צריכה בקוט"ש	קריאה נוכחית	קריאה קודמת	סוג צריכה	סוג תעריף
			31/03/20	01/03/20	פרטי חשבון עבור תאריכים:	
185.12 ₪	45.44	407.40	34,104.00	33,696.60	פסגה	777
57.72 ₪	37.65	153.30	14,318.30	14,165.00	גבע	778
50.64 ₪	31.07	163.00	16,300.80	16,137.80	שפל	779

סה"כ לדייר:

שיא ביקוש	סה"כ	שפל	גבע	פסגה
	723.70	163.00	153.30	407.40
	293.48 ₪	50.64 ₪	57.72 ₪	185.12 ₪

סה"כ צריכה
 סה"כ לתשלום

200.95 ₪	תשלום קבוע	
2.77 ₪	תשלום עבור גודל חיבור בKVA (3x25)	
497.20 ₪	סה"כ לתשלום	לא כולל מע"מ

התפלגות חיוב בש"ח לפי תעו"ז

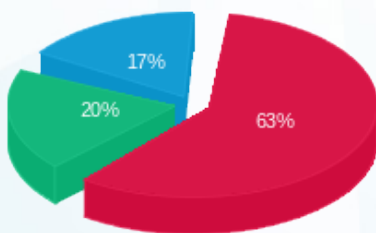

■ פסגה (185.12 ₪)
 ■ גבע (57.72 ₪)
 ■ שפל (50.64 ₪)

הסטוריית צריכה בקוט"ש

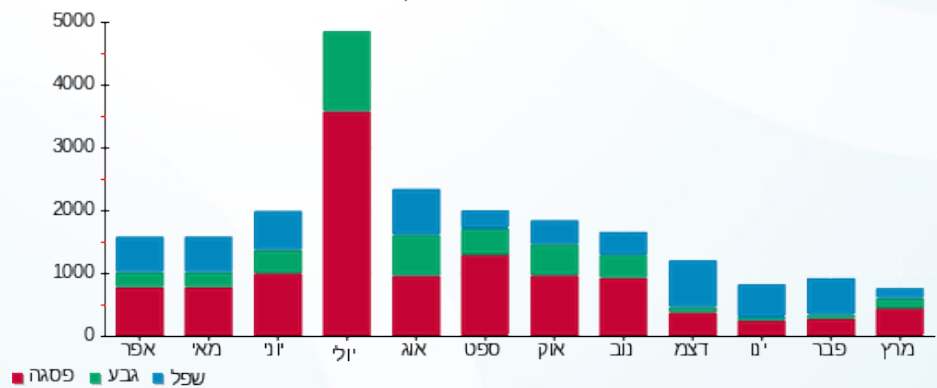

10/04/20 תאריך הפקה:
 31/03/20 תאריך קריאה נוכחית:
 01/03/20 תאריך קריאה קודמת:

שם דייר: סליו
 שם אתר: קבוצת הנגב חנויות

לקוח/ה נכבד/ה, אנו מתכבדים להגיש את חישוב צריכת החשמל לתקופה 01/03/20 - 31/03/20:

סליו - 2 - 14154665 (3x25)

סוג תעריף	סוג צריכה	קריאה קודמת	קריאה נוכחית	סה"כ צריכה בקוט"ש	מחיר לקוט"ש בא"ג	סה"כ לתשלום
פרטי חשבון עבור תאריכים:						
777	פסגה	01/03/20	31/03/20	124.20	45.44	56.44 ₪
778	גבע	26,674.50	26,712.40	37.90	37.65	14.27 ₪
779	שפל	48,343.80	48,391.40	47.60	31.07	14.79 ₪

סה"כ לדייר:

פסגה	גבע	שפל	סה"כ	שיא ביקוש
124.20	37.90	47.60	209.70	3.31
₪ 56.44	₪ 14.27	₪ 14.79	₪ 85.50	

סה"כ צריכה
 סה"כ לתשלום

200.95 ₪	תשלום קבוע	
2.77 ₪	תשלום עבור גודל חיבור בKVA (3x25)	
289.21 ₪	סה"כ לתשלום	לא כולל מע"מ

התפלגות חיוב בש"ח לפי תע"ז

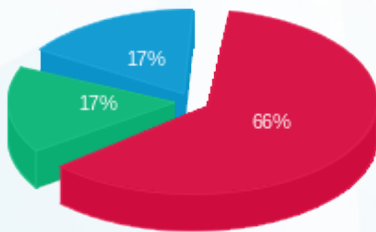

פסגה (₪ 56.44)
 גבע (₪ 14.27)
 שפל (₪ 14.79)

הסטוריית צריכה בקוט"ש

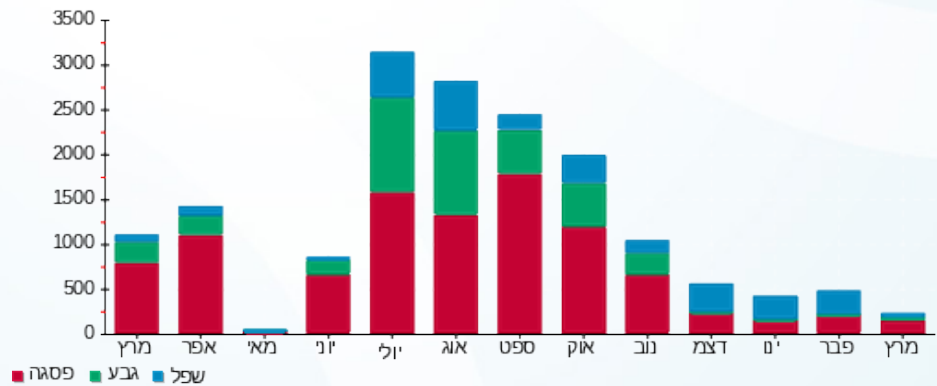



10/04/20

תאריך הפקדה:

31/03/20

תאריך קריאה נוכחית:

01/03/20

תאריך קריאה קודמת:

שם דייר: סמי את מאיר
שם אתר: קבוצת הנגב חנויות

לקוח/ה נכבד/ה, אנו מתכבדים להגיש את חישוב צריכת החשמל לתקופה 01/03/20 - 31/03/20:

סמי את מאיר - 13 - 14086125 (3x40)

סוג תעריף	סוג צריכה	קריאה קודמת	קריאה נוכחית	סה"כ צריכה בקוט"ש	מחיר לקוט"ש בא"ג	סה"כ לתשלום
פרטי חשבון עבור תאריכים:						
777	פסגה	01/03/20	31/03/20	200.30	45.44	91.02 ₪
778	גבע	14,295.70	14,363.20	67.50	37.65	25.41 ₪
779	שפל	8,298.70	8,311.40	12.70	31.07	3.95 ₪

סה"כ לדייר:

פסגה	גבע	שפל	סה"כ	שיא ביקוש
200.30	67.50	12.70	280.50	9.66
₪ 91.02	₪ 25.41	₪ 3.95	₪ 120.38	

סה"כ צריכה
סה"כ לתשלום

200.95 ₪	תשלום קבוע	
4.43 ₪	תשלום עבור גודל חיבור בKVA (3x40)	
325.76 ₪	סה"כ לתשלום	לא כולל מע"מ

התפלגות חיוב בש"ח לפי תעו"ז

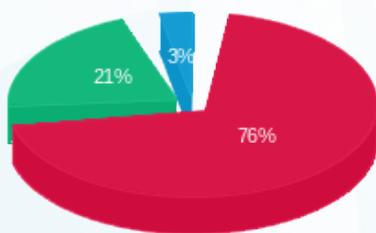

■ פסגה (₪ 91.02)
■ גבע (₪ 25.41)
■ שפל (₪ 3.95)

הסטוריית צריכה בקוט"ש

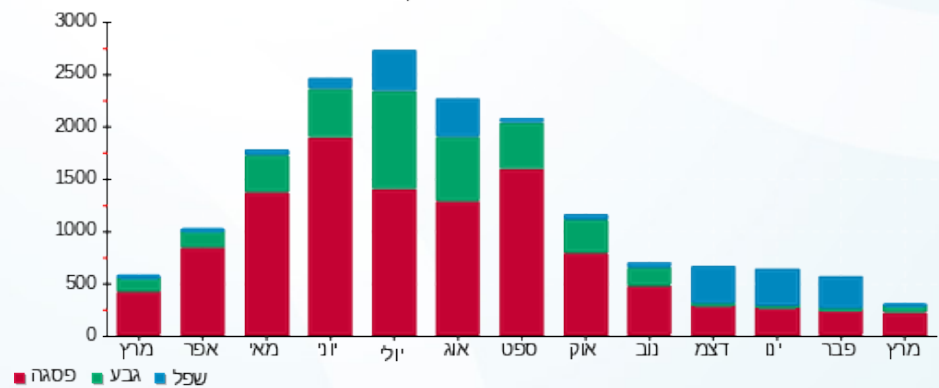

10/04/20 תאריך הפקדה:
 31/03/20 תאריך קריאה נוכחית:
 01/03/20 תאריך קריאה קודמת:

שם דייר: סקופ
 שם אתר: קבוצת הנגב חנויות

לקוח/ה נכבד/ה, אנו מתכבדים להגיש את חישוב צריכת החשמל לתקופה 01/03/20 - 31/03/20:

סקופ - 10 - 14118685 (3x25)

סוג תעריף	סוג צריכה	קריאה קודמת	קריאה נוכחית	סה"כ צריכה בקוט"ש	מחיר לקוט"ש בא"ג	סה"כ לתשלום
פרטי חשבון עבור תאריכים:						
777	פסגה	01/03/20	31/03/20	387.00	45.44	175.85 ₪
778	גבע	15,782.60	15,913.40	130.80	37.65	49.25 ₪
779	שפל	15,893.30	15,931.80	38.50	31.07	11.96 ₪

סה"כ לדייר:

פסגה	גבע	שפל	סה"כ	שיא ביקוש
387.00	130.80	38.50	556.30	4.88
175.85 ₪	49.25 ₪	11.96 ₪	237.06 ₪	

סה"כ צריכה
 סה"כ לתשלום

200.95 ₪	תשלום קבוע	
2.77 ₪	תשלום עבור גודל חיבור בKVA (3x25)	
440.78 ₪	סה"כ לתשלום	לא כולל מע"מ

התפלגות חיוב בש"ח לפי תעו"ז

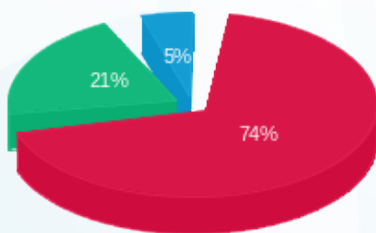

פסגה (175.85 ₪) 74%
 גבע (49.25 ₪) 21%
 שפל (11.96 ₪) 5%

הסטוריית צריכה בקוט"ש

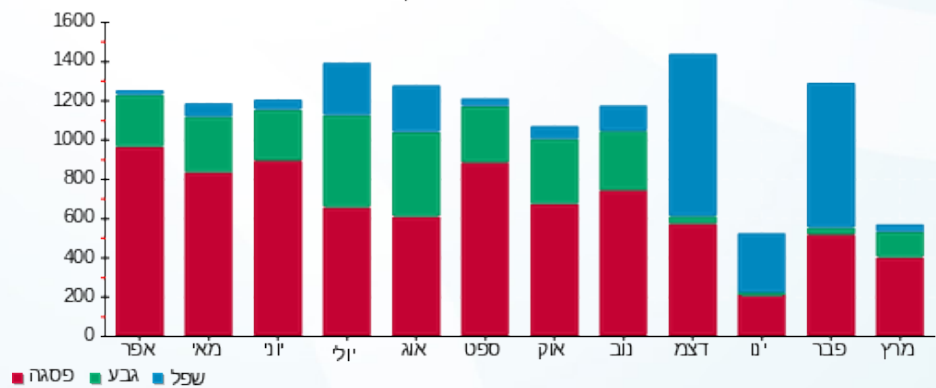



10/04/20

תאריך הפקדה:

שם דייר: סקרה

31/03/20

תאריך קריאה נוכחית:

שם אתר: קבוצת הנגב חנויות

01/03/20

תאריך קריאה קודמת:

לקוח/ה נכבד/ה, אנו מתכבדים להגיש את חישוב צריכת החשמל לתקופה 01/03/20 - 31/03/20:

סקרה - 7 - 14086125(3x80)

סה"כ לתשלום	מחיר לקוט"ש בא"ג	סה"כ צריכה בקוט"ש	קריאה נוכחית	קריאה קודמת	סוג צריכה	סוג תעריף
			31/03/20	01/03/20		פרטי חשבון עבור תאריכים:
₪ 600.63	45.44	1,321.80	130,435.10	129,113.30	פסגה	777
₪ 165.74	37.65	440.20	48,287.70	47,847.50	גבע	778
₪ 91.25	31.07	293.70	45,738.90	45,445.20	שפל	779

סה"כ לדיר:

שיא ביקוש	סה"כ	שפל	גבע	פסגה
16.69	2,055.70	293.70	440.20	1,321.80
	₪ 857.61	₪ 91.25	₪ 165.74	₪ 600.63

סה"כ צריכה

סה"כ לתשלום

₪ 200.95	תשלום קבוע	
₪ 8.86	תשלום עבור גודל חיבור בKVA (3x80)	
₪ 1,067.42	סה"כ לתשלום	לא כולל מע"מ

התפלגות חיוב בש"ח לפי תעו"ז

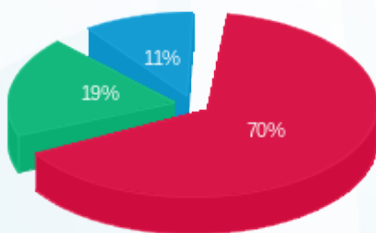

■ פסגה (₪ 600.63)
■ גבע (₪ 165.74)
■ שפל (₪ 91.25)

הסטוריית צריכה בקוט"ש

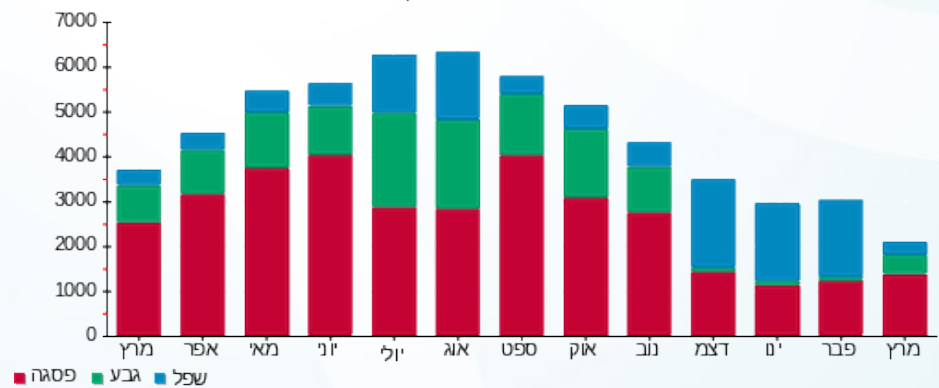



10/04/20 תאריך הפקה:
 31/03/20 תאריך קריאה נוכחית:
 01/03/20 תאריך קריאה קודמת:

שם דייר: עונות
 שם אתר: קבוצת הנגב חנויות

לקוח/ה נכבד/ה, אנו מתכבדים להגיש את חישוב צריכת החשמל לתקופה 01/03/20 - 31/03/20:

עונות - 1 - 14014364 (3x25)

סה"כ לתשלום	מחיר לקוט"ש בא"ג	סה"כ צריכה בקוט"ש	קריאה נוכחית	קריאה קודמת	סוג צריכה	סוג תעריף
			31/03/20	01/03/20	פרטי חשבון עבור תאריכים:	
185.21 ₪	45.44	407.60	53,033.30	52,625.70	פסגה	777
42.47 ₪	37.65	112.80	19,830.30	19,717.50	גבע	778
27.43 ₪	31.07	88.30	21,222.60	21,134.30	שפל	779

סה"כ לדייר:

שיא ביקוש	סה"כ	שפל	גבע	פסגה
	608.70	88.30	112.80	407.60
	255.12 ₪	27.43 ₪	42.47 ₪	185.21 ₪

סה"כ צריכה
 סה"כ לתשלום

200.95 ₪	תשלום קבוע	
2.77 ₪	תשלום עבור גודל חיבור בKVA (3x25)	
458.84 ₪	סה"כ לתשלום	לא כולל מע"מ

התפלגות חיוב בש"ח לפי תעו"ז

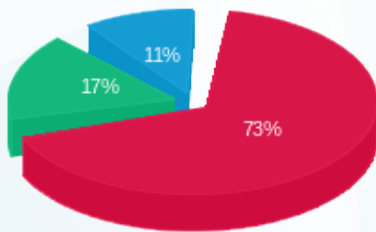

■ פסגה (185.21 ₪)
 ■ גבע (42.47 ₪)
 ■ שפל (27.43 ₪)

הסטוריית צריכה בקוט"ש

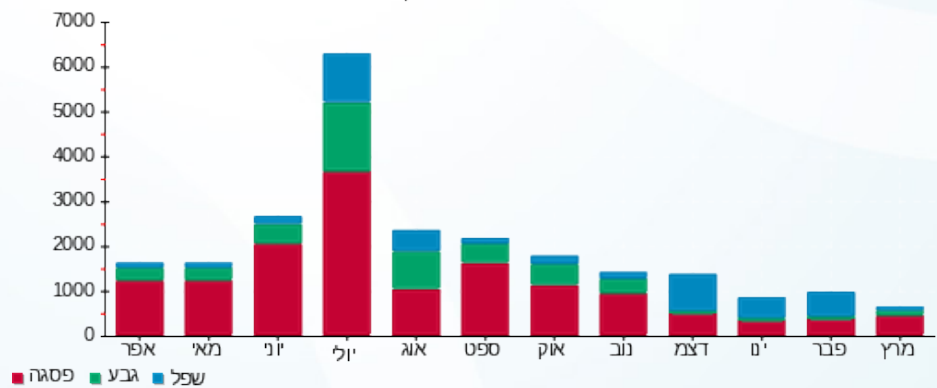

10/04/20 תאריך הפקדה:
 31/03/20 תאריך קריאה נוכחית:
 01/03/20 תאריך קריאה קודמת:

שם דייר: עזריאלי מרקט
 שם אתר: קבוצת הנגב חנויות

לקוח/ה נכבד/ה, אנו מתכבדים להגיש את חישוב צריכת החשמל לתקופה 01/03/20 - 31/03/20:

עזריאלי מרקט - 9 - 14118692 (0x0)

סה"כ לתשלום	מחיר לקוט"ש בא"ג	סה"כ צריכה בקוט"ש	קריאה נוכחית	קריאה קודמת	סוג צריכה	סוג תעריף
			31/03/20	01/03/20		פרטי חשבון עבור תאריכים:
0.00 ₪	45.44	0.00	87.80	87.80	פסגה	777
2.41 ₪	37.65	6.40	558.80	552.40	גבע	778
0.00 ₪	31.07	0.00	392.20	392.20	שפל	779

סה"כ לדייר:

שיא ביקוש	סה"כ	שפל	גבע	פסגה
1.56	6.40	0.00	6.40	0.00
	2.41 ₪	0.00 ₪	2.41 ₪	0.00 ₪

סה"כ צריכה
 סה"כ לתשלום

200.95 ₪	תשלום קבוע	
0.00 ₪	תשלום עבור גודל חיבור בKVA (0x0)	
203.36 ₪	סה"כ לתשלום	לא כולל מע"מ

התפלגות חיוב בש"ח לפי תעו"ז

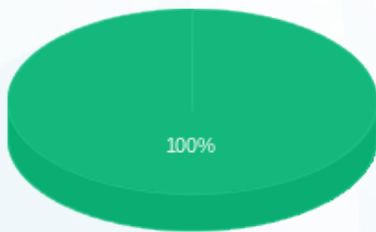

פסגה (0.00 ₪)
 גבע (2.41 ₪)
 שפל (0.00 ₪)

הסטוריית צריכה בקוט"ש

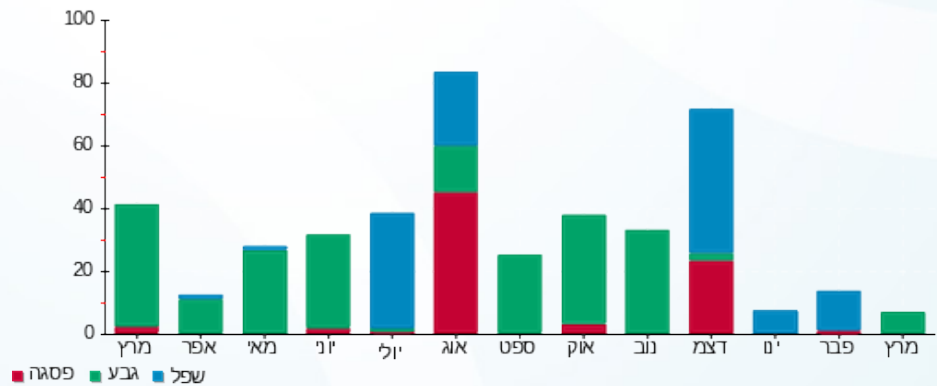

10/04/20 תאריך הפקדה:
 31/03/20 תאריך קריאה נוכחית:
 01/03/20 תאריך קריאה קודמת:

שם דייר: עלמה קפה
 שם אתר: קבוצת הנגב חנויות

לקוח/ה נכבד/ה, אנו מתכבדים להגיש את חישוב צריכת החשמל לתקופה 01/03/20 - 31/03/20:

עלמה קפה - 1 - 17312937(0x0)

סה"כ לתשלום	מחיר לקוט"ש בא"ג	סה"כ צריכה בקוט"ש	קריאה נוכחית	קריאה קודמת	סוג צריכה	סוג תעריף
			31/03/20	01/03/20		פרטי חשבון עבור תאריכים:
₪ 960.51	45.44	2,113.80	23,253.30	21,139.50	פסגה	777
₪ 294.54	37.65	782.30	6,279.10	5,496.80	גבע	778
₪ 296.69	31.07	954.90	33,114.20	32,159.30	שפל	779

סה"כ לדייר:

שיא ביקוש	סה"כ	שפל	גבע	פסגה
25.37	3,851.00	954.90	782.30	2,113.80
	₪ 1,551.73	₪ 296.69	₪ 294.54	₪ 960.51

סה"כ צריכה
 סה"כ לתשלום

₪ 200.95	תשלום קבוע	
₪ 0.00	תשלום עבור גודל חיבור בKVA (0x0)	
₪ 1,752.68	סה"כ לתשלום	לא כולל מע"מ

התפלגות חיוב בש"ח לפי תעו"ז

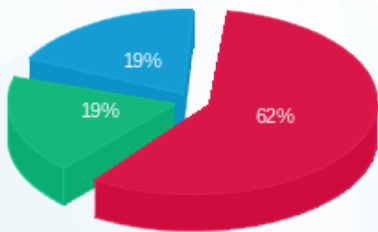

■ פסגה (₪ 960.51)
 ■ גבע (₪ 294.54)
 ■ שפל (₪ 296.69)

הסטוריית צריכה בקוט"ש

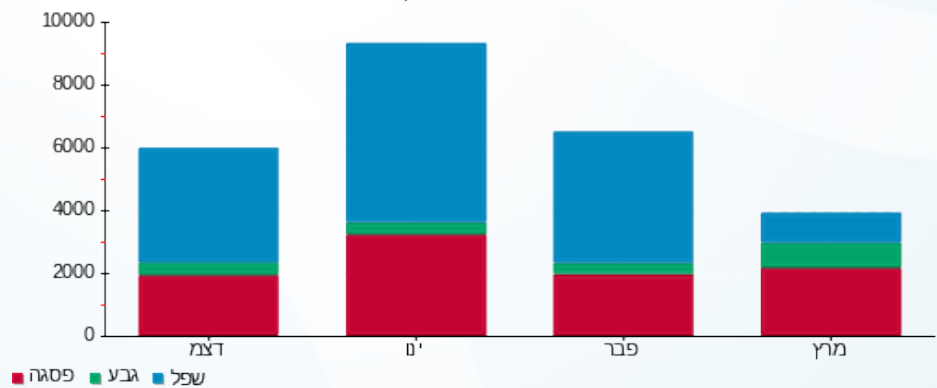

10/04/20 תאריך הפקדה:
 31/03/20 תאריך קריאה נוכחית:
 01/03/20 תאריך קריאה קודמת:

שם דייר: פאזלנד
 שם אתר: קבוצת הנגב חנויות

לקוח/ה נכבד/ה, אנו מתכבדים להגיש את חישוב צריכת החשמל לתקופה 01/03/20 - 31/03/20:

פאזלנד - 1 - 14014266(3x40)

סוג תעריף	סוג צריכה	קריאה קודמת	קריאה נוכחית	סה"כ צריכה בקוט"ש	מחיר לקוט"ש בא"ג	סה"כ לתשלום
		01/03/20	31/03/20			
777	פסגה	13,760.10	13,921.90	161.80	45.44	73.52 ₪
778	גבע	7,363.60	7,429.00	65.40	37.65	24.62 ₪
779	שפל	10,188.70	10,276.00	87.30	31.07	27.12 ₪

סה"כ לדייר:

פסגה	גבע	שפל	סה"כ	שיא ביקוש
161.80	65.40	87.30	314.50	
73.52 ₪	24.62 ₪	27.12 ₪		125.27 ₪

סה"כ צריכה
 סה"כ לתשלום

200.95 ₪	תשלום קבוע	
4.43 ₪	תשלום עבור גודל חיבור בKVA (3x40)	
330.65 ₪	סה"כ לתשלום	לא כולל מע"מ

התפלגות חיוב בש"ח לפי תעו"ז

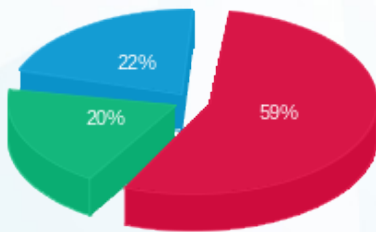

■ פסגה (73.52 ₪)
 ■ גבע (24.62 ₪)
 ■ שפל (27.12 ₪)

הסטוריית צריכה בקוט"ש

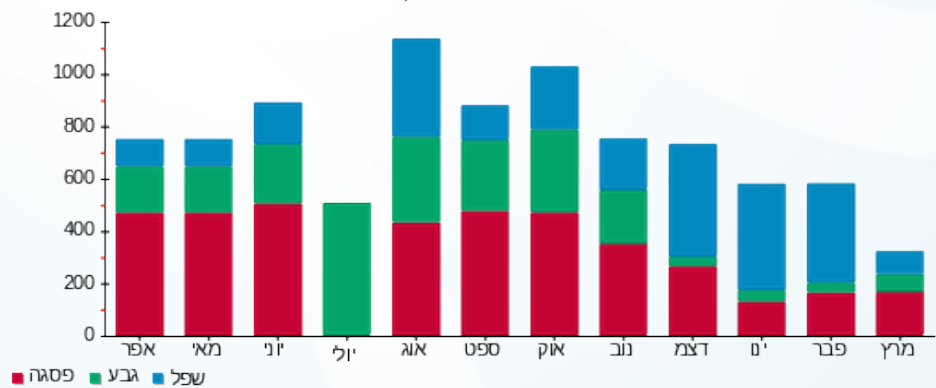



10/04/20

תאריך הפקה:

שם דייר: פוקס

31/03/20

תאריך קריאה נוכחית:

שם אתר: קבוצת הנגב חנויות

01/03/20

תאריך קריאה קודמת:

לקוח/ה נכבד/ה, אנו מתכבדים להגיש את חישוב צריכת החשמל לתקופה 01/03/20 - 31/03/20:

פוקס - 1 - 17312814 (3x250)

סוג תעריף	סוג צריכה	קריאה קודמת	קריאה נוכחית	סה"כ צריכה בקוט"ש	מחיר לקוט"ש בא"ג	סה"כ לתשלום
פרטי חשבון עבור תאריכים:						
777	פסגה	01/03/20	31/03/20	20.00	45.44	9.09 ₪
778	גבע	43,488.00	43,488.00	0.00	37.65	0.00 ₪
779	שפל	32,390.00	37,029.00	4,639.00	31.07	1,441.34 ₪

סה"כ לדיר:

פסגה	גבע	שפל	סה"כ	שיא ביקוש
20.00	0.00	4,639.00	4,659.00	
9.09 ₪	0.00 ₪	1,441.34 ₪	1,450.43 ₪	

סה"כ צריכה

סה"כ לתשלום

200.95 ₪	תשלום קבוע	
27.69 ₪	תשלום עבור גודל חיבור בKVA (3x250)	
1,679.07 ₪	סה"כ לתשלום	לא כולל מע"מ

התפלגות חיוב בש"ח לפי תעו"ז

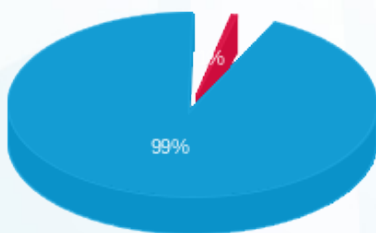

- פסגה (9.09 ₪)
- גבע (0.00 ₪)
- שפל (1,441.34 ₪)

הסטוריית צריכה בקוט"ש

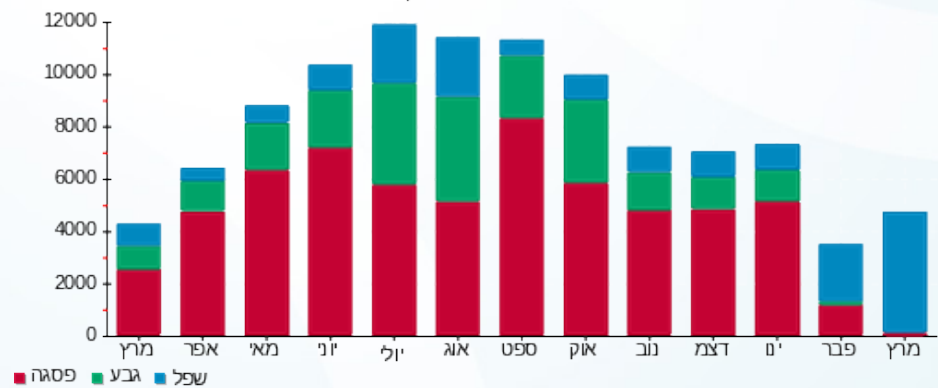



10/04/20

תאריך הפקדה:

שם דייר: פיצוחי ירושלים דוכן
שם אתר: קבוצת הנגב חנויות

31/03/20

תאריך קריאה נוכחית:

01/03/20

תאריך קריאה קודמת:

לקוח/ה נכבד/ה, אנו מתכבדים להגיש את חישוב צריכת החשמל לתקופה 01/03/20 - 31/03/20:

פיצוחי ירושלים דוכן - 2 - 00024586(1x25)

סוג תעריף	סוג צריכה	קריאה קודמת	קריאה נוכחית	סה"כ צריכה בקוט"ש	מחיר לקוט"ש בא"ג	סה"כ לתשלום
פרטי חשבון עבור תאריכים:						
777	פסגה	01/03/20	31/03/20	387.22	45.44	175.95 ₪
778	גבע	31,476.28	31,598.88	122.61	37.65	46.16 ₪
779	שפל	52,503.63	52,637.93	134.31	31.07	41.73 ₪

סה"כ לדייר:

פסגה	גבע	שפל	סה"כ	שיא ביקוש
387.22	122.61	134.31	644.13	3.67
175.95 ₪	46.16 ₪	41.73 ₪	263.84 ₪	

סה"כ צריכה

סה"כ לתשלום

200.95 ₪	תשלום קבוע	
0.92 ₪	תשלום עבור גודל חיבור בKVA (1x25)	
465.72 ₪	סה"כ לתשלום	לא כולל מע"מ

התפלגות חיוב בש"ח לפי תעו"ז

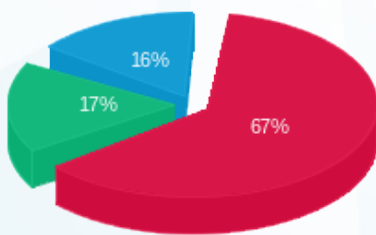

- פסגה (175.95 ₪)
- גבע (46.16 ₪)
- שפל (41.73 ₪)

הסטוריית צריכה בקוט"ש

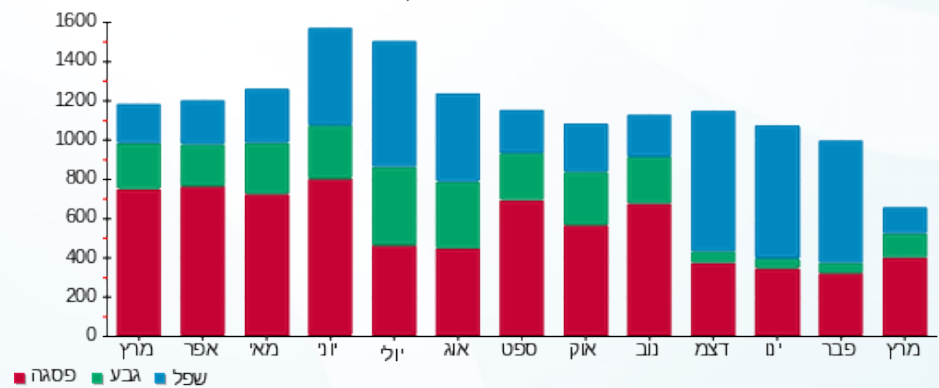



10/04/20 תאריך הפקה:
 31/03/20 תאריך קריאה נוכחית:
 01/03/20 תאריך קריאה קודמת:

שם דייר: פיתיים
 שם אתר: קבוצת הנגב חנויות

לקוח/ה נכבד/ה, אנו מתכבדים להגיש את חישוב צריכת החשמל לתקופה 01/03/20 - 31/03/20:

פיתיים - 5 - 14086125 (3x40)

סוג תעריף	סוג צריכה	קריאה קודמת	קריאה נוכחית	סה"כ צריכה בקוט"ש	מחיר לקוט"ש בא"ג	סה"כ לתשלום
פרטי חשבון עבור תאריכים:						
777	פסגה	01/03/20	31/03/20	203.70	45.44	92.56 ₪
778	גבע	7,451.20	7,522.00	70.80	37.65	26.66 ₪
779	שפל	6,802.50	6,845.30	42.80	31.07	13.30 ₪

סה"כ לדייר:

פסגה	גבע	שפל	סה"כ	שיא ביקוש
203.70	70.80	42.80	317.30	5.56
92.56 ₪	26.66 ₪	13.30 ₪	132.52 ₪	

סה"כ צריכה
 סה"כ לתשלום

200.95 ₪	תשלום קבוע	
4.43 ₪	תשלום עבור גודל חיבור בKVA (3x40)	
337.90 ₪	סה"כ לתשלום	לא כולל מע"מ

התפלגות חיוב בש"ח לפי תע"ז

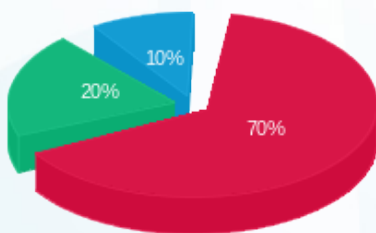

■ פסגה (92.56 ₪)
 ■ גבע (26.66 ₪)
 ■ שפל (13.30 ₪)

הסטוריית צריכה בקוט"ש

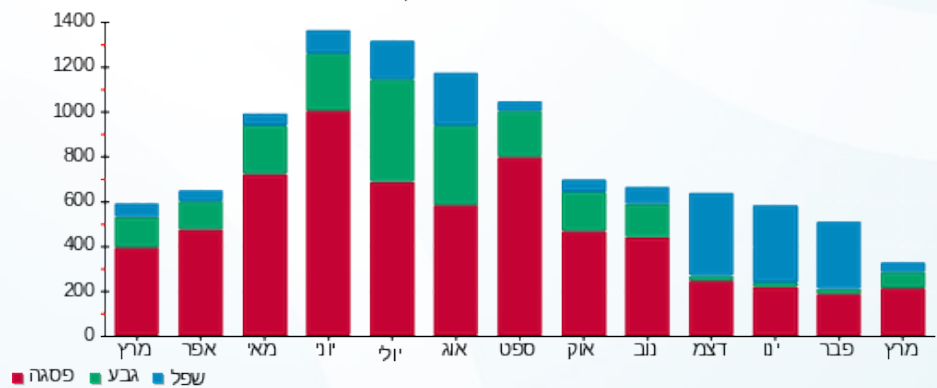



10/04/20 תאריך הפקדה:
 31/03/20 תאריך קריאה נוכחית:
 01/03/20 תאריך קריאה קודמת:

שם דייר: פלאפון
 שם אתר: קבוצת הנגב חנויות

לקוח/ה נכבד/ה, אנו מתכבדים להגיש את חישוב צריכת החשמל לתקופה 01/03/20 - 31/03/20:

פלאפון - 2 - 81018850 (3x25)

סה"כ לתשלום	מחיר לקוט"ש בא"ג	סה"כ צריכה בקוט"ש	קריאה נוכחית	קריאה קודמת	סוג צריכה	סוג תעריף
			31/03/20	01/03/20		פרטי חשבון עבור תאריכים:
155.22 ₪	45.44	341.60	25,899.35	25,557.75	פסגה	777
45.75 ₪	37.65	121.51	14,256.87	14,135.37	גבע	778
93.76 ₪	31.07	301.77	42,654.98	42,353.21	שפל	779

סה"כ לדייר:

שיא ביקוש	סה"כ	שפל	גבע	פסגה
1.66	764.88	301.77	121.51	341.60
	294.73 ₪	93.76 ₪	45.75 ₪	155.22 ₪

סה"כ צריכה
 סה"כ לתשלום

200.95 ₪	תשלום קבוע	
2.77 ₪	תשלום עבור גודל חיבור בKVA (3x25)	
498.45 ₪	סה"כ לתשלום	לא כולל מע"מ

התפלגות חיוב בש"ח לפי תעו"ז

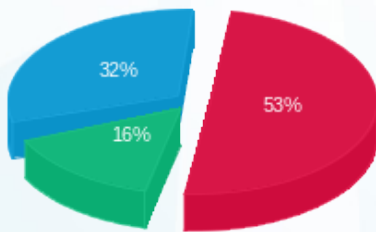

■ פסגה (₪ 155.22)
 ■ גבע (₪ 45.75)
 ■ שפל (₪ 93.76)

הסטוריית צריכה בקוט"ש

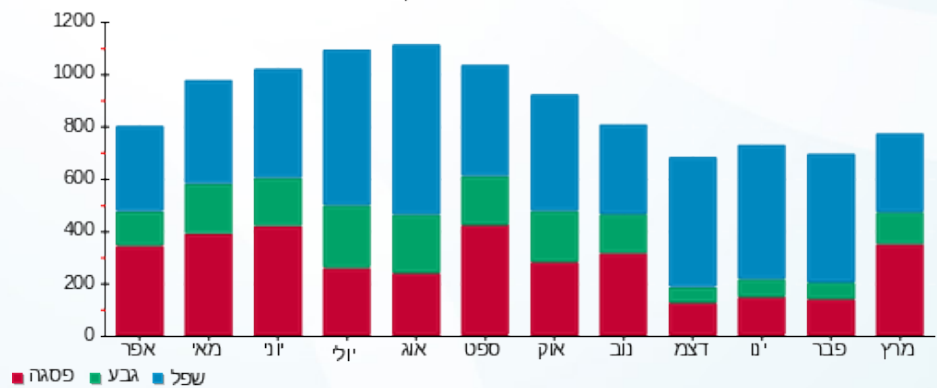

10/04/20 תאריך הפקדה:
 31/03/20 תאריך קריאה נוכחית:
 01/03/20 תאריך קריאה קודמת:

שם דייר: פלס דיור מוגן
 שם אתר: קבוצת הנגב חנויות

לקוח/ה נכבד/ה, אנו מתכבדים להגיש את חישוב צריכת החשמל לתקופה 01/03/20 - 31/03/20:

פלס דיור מוגן - 2 - (3x26)00024629

סה"כ לתשלום	מחיר לקוט"ש בא"ג	סה"כ צריכה בקוט"ש	קריאה נוכחית	קריאה קודמת	סוג צריכה	סוג תעריף
			31/03/20	01/03/20	פרטי חשבון עבור תאריכים:	
0.00 ₪	45.44	0.002	14,358.21	14,358.21	פסגה	777
0.00 ₪	37.65	0.0005	9,092.22	9,092.21	גבע	778
0.00 ₪	31.07	0.0005	8,412.83	8,412.83	שפל	779

סה"כ לדייר:

שיא ביקוש	סה"כ	שפל	גבע	פסגה
0.01	0.003	0.0005	0.0005	0.002
	0.00 ₪	0.00 ₪	0.00 ₪	0.00 ₪

סה"כ צריכה
 סה"כ לתשלום

200.95 ₪	תשלום קבוע	
2.88 ₪	תשלום עבור גודל חיבור בKVA (3x26)	
203.83 ₪	סה"כ לתשלום	לא כולל מע"מ

התפלגות חיוב בש"ח לפי תעו"ז

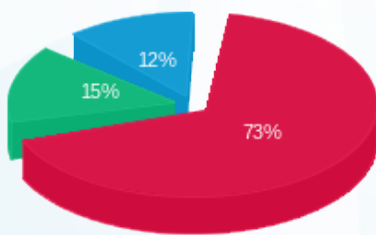

פסגה (0.0009 ₪)
 גבע (0.0002 ₪)
 שפל (0.0002 ₪)

הסטוריית צריכה בקוט"ש

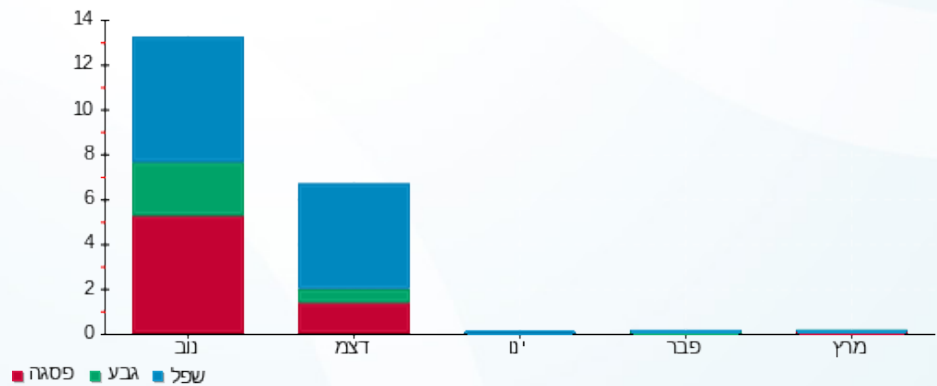

10/04/20 תאריך הפקה:
 31/03/20 תאריך קריאה נוכחית:
 01/03/20 תאריך קריאה קודמת:

שם דייר: פנוי - סושייה- להפסיק מייל 22.9.19
 שם אתר: קבוצת הנגב חנויות

לקוח/ה נכבד/ה, אנו מתכבדים להגיש את חישוב צריכת החשמל לתקופה 01/03/20 - 31/03/20:

סושייה - 10 - 15129211(0x0)

סה"כ לתשלום	מחיר לקוט"ש בא"ג	סה"כ צריכה בקוט"ש	קריאה נוכחית	קריאה קודמת	סוג צריכה	סוג תעריף
			31/03/20	01/03/20	פרטי חשבון עבור תאריכים:	
₪ 3.82	45.44	8.40	31,514.20	31,505.80	פסגה	777
₪ 0.00	37.65	0.00	12,865.80	12,865.80	גבע	778
₪ 0.00	31.07	0.00	38,130.40	38,130.40	שפל	779

סה"כ לדייר:

שיא ביקוש	סה"כ	שפל	גבע	פסגה
3.87	8.40	0.00	0.00	8.40
	₪ 3.82	₪ 0.00	₪ 0.00	₪ 3.82

סה"כ צריכה
 סה"כ לתשלום

₪ 0.00	תשלום קבוע	
₪ 0.00	תשלום עבור גודל חיבור בKVA (0x0)	
₪ 3.82	סה"כ לתשלום	לא כולל מע"מ

התפלגות חיוב בש"ח לפי תעו"ז



פסגה (₪ 3.82)
 גבע (₪ 0.00)
 שפל (₪ 0.00)

הסטוריית צריכה בקוט"ש

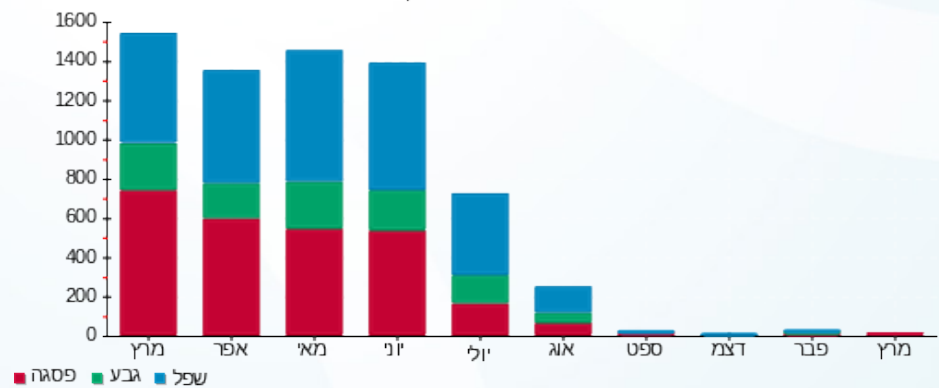



10/04/20 תאריך הפקה:
 31/03/20 תאריך קריאה נוכחית:
 01/03/20 תאריך קריאה קודמת:

שם דייר: פנוי - ג'ול-JUUL
 שם אתר: קבוצת הנגב חנויות

לקוח/ה נכבד/ה, אנו מתכבדים להגיש את חישוב צריכת החשמל לתקופה 01/03/20 - 31/03/20:

ג'ול-5 - 00024580(0x0) - JUUL

סוג תעריף	סוג צריכה	קריאה קודמת	קריאה נוכחית	סה"כ צריכה בקוט"ש	מחיר לקוט"ש בא"ג	סה"כ לתשלום
פרטי חשבון עבור תאריכים:						
777	פסגה	01/03/20	31/03/20	-0.004	45.44	0.00 ₪
778	גבע	2,830.31	2,830.31	0.00	37.65	0.00 ₪
779	שפל	2,490.87	2,490.87	0.0010	31.07	0.00 ₪

סה"כ לדייר:

פסגה	גבע	שפל	סה"כ	שיא ביקוש
-0.004	0.00	0.0010	-0.003	0.008
0.00 ₪	0.00 ₪	0.00 ₪	-0.00 ₪	

סה"כ צריכה
 סה"כ לתשלום

0.00 ₪	תשלום קבוע	
0.00 ₪	תשלום עבור גודל חיבור בKVA (0x0)	
-0.00 ₪	סה"כ לתשלום	לא כולל מע"מ

התפלגות חיוב בש"ח לפי תעו"ז

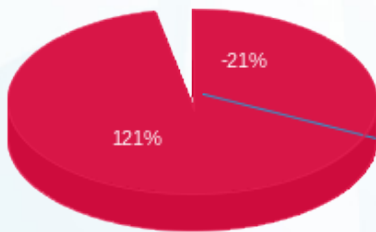

פסגה (-0.002 ₪)
 גבע (0.00 ₪)
 שפל (0.0003 ₪)

הסטוריית צריכה בקוט"ש

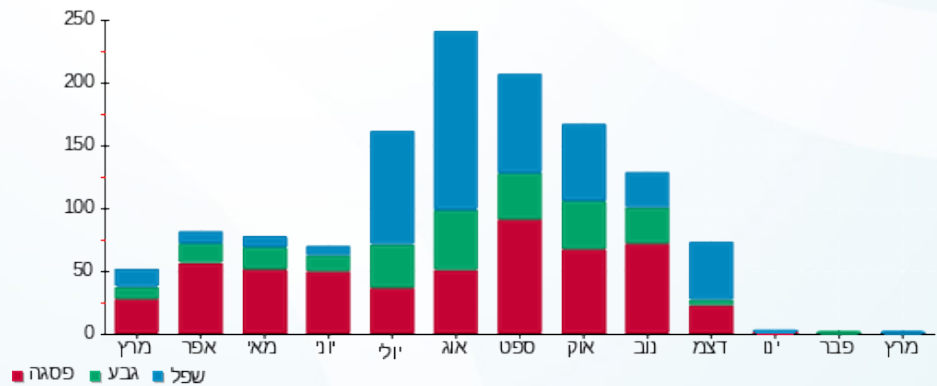



10/04/20

תאריך הפקה:

שם דייר: פנוי - ויקטוריה מייקל

31/03/20

תאריך קריאה נוכחית:

שם אתר: קבוצת הנגב חנויות

01/03/20

תאריך קריאה קודמת:

לקוח/ה נכבד/ה, אנו מתכבדים להגיש את חישוב צריכת החשמל לתקופה 01/03/20 - 31/03/20:

ויקטוריה מייקל - 7 - 00024580(0x0)

סוג תעריף	סוג צריכה	קריאה קודמת	קריאה נוכחית	סה"כ צריכה בקוט"ש	מחיר לקוט"ש בא"ג	סה"כ לתשלום
פרטי חשבון עבור תאריכים:						
777	פסגה	01/03/20	31/03/20	-0.001	45.44	0.00 ₪
778	גבע	957.19	957.19	-0.0010	37.65	0.00 ₪
779	שפל	1,009.44	1,009.44	-0.005	31.07	0.00 ₪

סה"כ לדייר:

פסגה	גבע	שפל	סה"כ	שיא ביקוש
-0.001	-0.0010	-0.005	-0.007	0.008
0.00 ₪	0.00 ₪	0.00 ₪	0.00 ₪	

סה"כ צריכה

סה"כ לתשלום

0.00 ₪	תשלום קבוע	
0.00 ₪	תשלום עבור גודל חיבור בKVA (0x0)	
0.00 ₪	סה"כ לתשלום	לא כולל מע"מ

התפלגות חיוב בש"ח לפי תע"ז

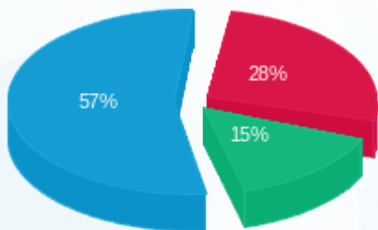

- פסגה (0.0007 ₪) - 57%
- גבע (0.0004 ₪) - 28%
- שפל (0.001 ₪) - 15%

הסטוריית צריכה בקוט"ש

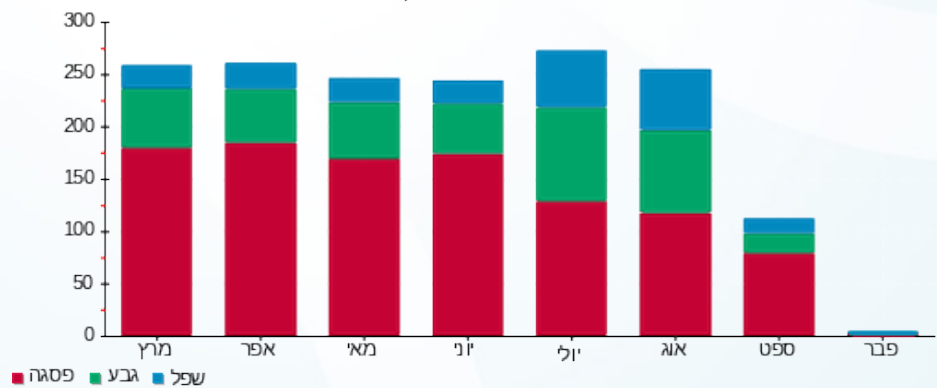



10/04/20

תאריך הפקדה:

שם דייר: פנוי - מחסני חשמל

31/03/20

תאריך קריאה נוכחית:

שם אתר: קבוצת הנגב חנויות

01/03/20

תאריך קריאה קודמת:

לקוח/ה נכבד/ה, אנו מתכבדים להגיש את חישוב צריכת החשמל לתקופה 01/03/20 - 31/03/20:

מחסני חשמל - 5 - 15114136 (3x40)

סה"כ לתשלום	מחיר לקוט"ש בא"ג	סה"כ צריכה בקוט"ש	קריאה נוכחית	קריאה קודמת	סוג צריכה	סוג תעריף
			31/03/20	01/03/20	פרטי חשבון עבור תאריכים:	
0.00 ₪	45.44	0.00	21,167.65	21,167.65	פסגה	777
0.00 ₪	37.65	0.00	8,510.30	8,510.30	גבע	778
0.37 ₪	31.07	1.20	9,914.95	9,913.75	שפל	779

סה"כ לדייר:

שיא ביקוש	סה"כ	שפל	גבע	פסגה
	1.20	1.20	0.00	0.00
	0.37 ₪	0.37 ₪	0.00 ₪	0.00 ₪

סה"כ צריכה

סה"כ לתשלום

0.00 ₪	תשלום קבוע	
4.43 ₪	תשלום עבור גודל חיבור בKVA (3x40)	
4.80 ₪	סה"כ לתשלום	לא כולל מע"מ

התפלגות חיוב בש"ח לפי תעו"ז

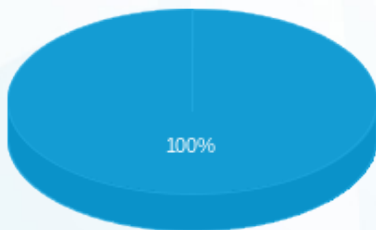

- פסגה (0.00 ₪)
- גבע (0.00 ₪)
- שפל (0.37 ₪)

הסטוריית צריכה בקוט"ש

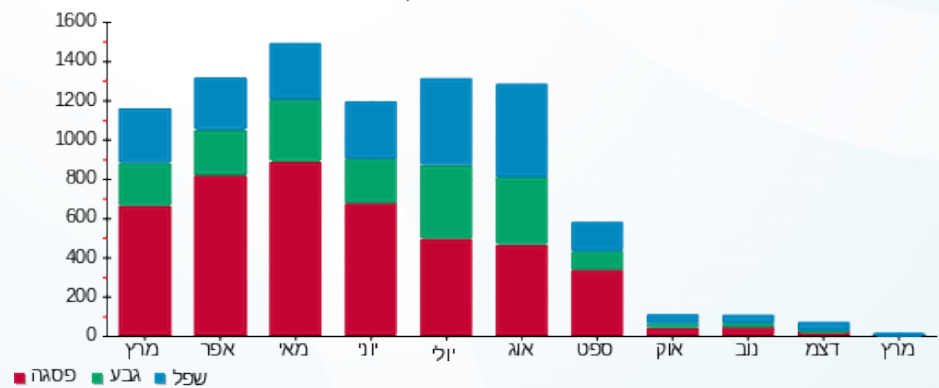



10/04/20

תאריך הפקדה:

31/03/20

תאריך קריאה נוכחית:

01/03/20

תאריך קריאה קודמת:

שם דייר: פנוי-ה"י קיו
שם אתר: קבוצת הנגב חנויות

לקוח/ה נכבד/ה, אנו מתכבדים להגיש את חישוב צריכת החשמל לתקופה 01/03/20 - 31/03/20:

ה"י קיו - 3 - 81021309(3x40)

סוג תעריף	סוג צריכה	קריאה קודמת	קריאה נוכחית	סה"כ צריכה בקוט"ש	מחיר לקוט"ש בא"ג	סה"כ לתשלום
פרטי חשבון עבור תאריכים:						
777	פסגה	01/03/20	31/03/20	0.48	45.44	0.22 ₪
778	גבע	347.90	347.92	0.02	37.65	0.01 ₪
779	שפל	1,345.91	1,345.92	0.007	31.07	0.00 ₪

סה"כ לדייר:

פסגה	גבע	שפל	סה"כ	שיא ביקוש
0.48	0.02	0.007	0.51	0.03
0.22 ₪	0.01 ₪	0.00 ₪	0.23 ₪	

סה"כ צריכה
סה"כ לתשלום

0.00 ₪	תשלום קבוע	
4.43 ₪	תשלום עבור גודל חיבור בKVA (3x40)	
4.66 ₪	סה"כ לתשלום	לא כולל מע"מ

התפלגות חיוב בש"ח לפי תעו"ז

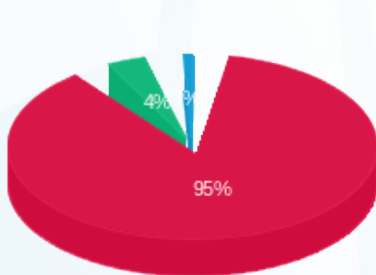

פסגה (0.22 ₪) ■
גבע (0.008 ₪) ■
שפל (0.002 ₪) ■

הסטוריית צריכה בקוט"ש

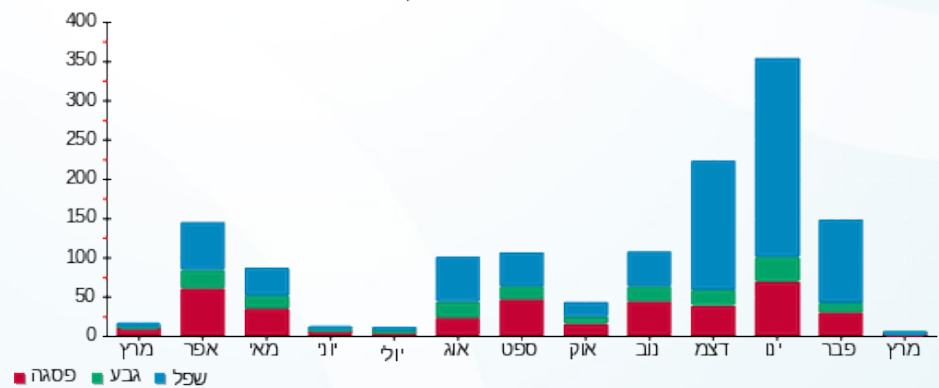

10/04/20 תאריך הפקה:
 31/03/20 תאריך קריאה נוכחית:
 01/03/20 תאריך קריאה קודמת:

שם דייר: פנויים
 שם אתר: קבוצת הנגב חנויות

לקוח/ה נכבד/ה, אנו מתכבדים להגיש את חישוב צריכת החשמל לתקופה 01/03/20 - 31/03/20:

פנוי - 6 - (0x0)00009665

סוג תעריף	סוג צריכה	קריאה קודמת	קריאה נוכחית	סה"כ צריכה בקוט"ש	מחיר לקוט"ש בא"ג	סה"כ לתשלום
פרטי חשבון עבור תאריכים:			01/03/20	31/03/20		
777	פסגה	942,840.67	945,422.97	2,582.30	45.44	1,173.40 ₪
778	גבע	629,427.04	630,148.34	721.29	37.65	271.57 ₪
779	שפל	571,565.14	571,736.91	171.77	31.07	53.37 ₪

פנוי - 7 - (0x0)00009665

סוג תעריף	סוג צריכה	קריאה קודמת	קריאה נוכחית	סה"כ צריכה בקוט"ש	מחיר לקוט"ש בא"ג	סה"כ לתשלום
פרטי חשבון עבור תאריכים:			01/03/20	31/03/20		
777	פסגה	619,449.87	621,692.12	2,242.25	45.44	1,018.88 ₪
778	גבע	395,266.05	395,861.35	595.29	37.65	224.13 ₪
779	שפל	337,490.27	337,540.36	50.09	31.07	15.56 ₪

פנוי - 8 - (0x0)00009665

סוג תעריף	סוג צריכה	קריאה קודמת	קריאה נוכחית	סה"כ צריכה בקוט"ש	מחיר לקוט"ש בא"ג	סה"כ לתשלום
פרטי חשבון עבור תאריכים:			01/03/20	31/03/20		
777	פסגה	45,556.88	45,563.11	6.23	45.44	2.83 ₪
778	גבע	0.00	0.00	0.00	37.65	0.00 ₪
779	שפל	404,888.64	404,893.32	4.68	31.07	1.45 ₪

פנוי - 3 - (0x0)00023570

סוג תעריף	סוג צריכה	קריאה קודמת	קריאה נוכחית	סה"כ צריכה בקוט"ש	מחיר לקוט"ש בא"ג	סה"כ לתשלום
פרטי חשבון עבור תאריכים:			01/03/20	31/03/20		
777	פסגה	282,491.70	282,491.70	0.00	45.44	0.00 ₪
778	גבע	209,304.09	209,304.09	-0.003	37.65	-0.00 ₪
779	שפל	70,457.63	70,457.62	-0.004	31.07	-0.00 ₪

פנוי - 6 - 00023570(0x0)

סוג תעריף	סוג צריכה	קריאה קודמת	קריאה נוכחית	סה"כ צריכה בקוט"ש	מחיר לקוט"ש בא"ג	סה"כ לתשלום
פרטי חשבון עבור תאריכים:						
777	פסגה	01/03/20	31/03/20	-0.007	45.44	71,287.94
778	גבע	55,466.45	55,466.45	-0.002	37.65	-0.00
779	שפל	16,242.49	16,242.50	0.003	31.07	0.00

פנוי - 8 - 00023570(0x0)

סוג תעריף	סוג צריכה	קריאה קודמת	קריאה נוכחית	סה"כ צריכה בקוט"ש	מחיר לקוט"ש בא"ג	סה"כ לתשלום
פרטי חשבון עבור תאריכים:						
777	פסגה	01/03/20	31/03/20	162.34	45.44	18,271.19
778	גבע	11,557.05	11,610.45	53.40	37.65	20.10
779	שפל	7,538.94	7,567.43	28.49	31.07	8.85

פנוי - 4 - 00024580(3x25)

סוג תעריף	סוג צריכה	קריאה קודמת	קריאה נוכחית	סה"כ צריכה בקוט"ש	מחיר לקוט"ש בא"ג	סה"כ לתשלום
פרטי חשבון עבור תאריכים:						
777	פסגה	01/03/20	31/03/20	23.44	45.44	4,448.43
778	גבע	3,010.37	3,018.89	8.52	37.65	3.21
779	שפל	1,716.73	1,738.35	21.62	31.07	6.72

פנוי - 4 - 00024590(0x0)

סוג תעריף	סוג צריכה	קריאה קודמת	קריאה נוכחית	סה"כ צריכה בקוט"ש	מחיר לקוט"ש בא"ג	סה"כ לתשלום
פרטי חשבון עבור תאריכים:						
777	פסגה	01/03/20	31/03/20	608.51	45.44	188,664.51
778	גבע	67,325.14	67,523.05	197.91	37.65	74.51
779	שפל	73,355.88	73,594.70	238.82	31.07	74.20

פנוי - 6 - 00024590(0x0)

סוג תעריף	סוג צריכה	קריאה קודמת	קריאה נוכחית	סה"כ צריכה בקוט"ש	מחיר לקוט"ש בא"ג	סה"כ לתשלום
פרטי חשבון עבור תאריכים:						
777	פסגה	01/03/20	31/03/20	-0.009	45.44	999,999.95
778	גבע	0.11	0.11	-0.002	37.65	-0.00
779	שפל	0.13	0.13	-0.006	31.07	-0.00





פנוי - 5 - (0x0)00024629

סה"כ לתשלום	מחיר לקוט"ש בא"ג	סה"כ צריכה בקוט"ש	קריאה נוכחית	קריאה קודמת	סוג צריכה	סוג תעריף
			31/03/20	01/03/20	פרטי חשבון עבור תאריכים:	
0.00 ₪	45.44	0.002	999,999.87	999,999.86	פסגה	777
-0.00 ₪	37.65	-0.0010	999,999.99	999,999.99	גבע	778
-0.00 ₪	31.07	-0.0010	999,999.94	999,999.94	שפל	779

פנוי - 6 - (0x0)00024629

סה"כ לתשלום	מחיר לקוט"ש בא"ג	סה"כ צריכה בקוט"ש	קריאה נוכחית	קריאה קודמת	סוג צריכה	סוג תעריף
			31/03/20	01/03/20	פרטי חשבון עבור תאריכים:	
0.00 ₪	45.44	0.00	20,787.45	20,787.45	פסגה	777
0.00 ₪	37.65	0.00	9,393.34	9,393.34	גבע	778
-0.00 ₪	31.07	-0.001	13,722.49	13,722.49	שפל	779

פנוי - 8 - (0x0)00024629

סה"כ לתשלום	מחיר לקוט"ש בא"ג	סה"כ צריכה בקוט"ש	קריאה נוכחית	קריאה קודמת	סוג צריכה	סוג תעריף
			31/03/20	01/03/20	פרטי חשבון עבור תאריכים:	
0.00 ₪	45.44	0.00	64,811.06	64,811.06	פסגה	777
0.00 ₪	37.65	0.00	46,921.30	46,921.30	גבע	778
0.00 ₪	31.07	0.0005	16,576.01	16,576.01	שפל	779

פנוי - 2 - (0x0)14086125

סה"כ לתשלום	מחיר לקוט"ש בא"ג	סה"כ צריכה בקוט"ש	קריאה נוכחית	קריאה קודמת	סוג צריכה	סוג תעריף
			31/03/20	01/03/20	פרטי חשבון עבור תאריכים:	
0.00 ₪	45.44	0.00	34,081.70	34,081.70	פסגה	777
0.00 ₪	37.65	0.00	12,177.20	12,177.20	גבע	778
0.00 ₪	31.07	0.00	8,047.20	8,047.20	שפל	779

פנוי - 8 - (0x0)14086125

סה"כ לתשלום	מחיר לקוט"ש בא"ג	סה"כ צריכה בקוט"ש	קריאה נוכחית	קריאה קודמת	סוג צריכה	סוג תעריף
			31/03/20	01/03/20	פרטי חשבון עבור תאריכים:	
0.00 ₪	45.44	0.00	0.00	0.00	פסגה	777
0.00 ₪	37.65	0.00	0.00	0.00	גבע	778
0.00 ₪	31.07	0.00	0.60	0.60	שפל	779





פנוי - 9 - (0x0)14086125

סוג תעריף	סוג צריכה	קריאה קודמת	קריאה נוכחית	סה"כ צריכה בקוט"ש	מחיר לקוט"ש בא"ג	סה"כ לתשלום
פרטי חשבון עבור תאריכים:						
777	פסגה	01/03/20	31/03/20	0.00	45.44	0.00 ₪
778	גבע	0.00	0.00	0.00	37.65	0.00 ₪
779	שפל	0.60	0.60	0.00	31.07	0.00 ₪

פנוי - 11 - (0x0)14086125

סוג תעריף	סוג צריכה	קריאה קודמת	קריאה נוכחית	סה"כ צריכה בקוט"ש	מחיר לקוט"ש בא"ג	סה"כ לתשלום
פרטי חשבון עבור תאריכים:						
777	פסגה	01/03/20	31/03/20	0.00	45.44	0.00 ₪
778	גבע	0.00	0.00	0.00	37.65	0.00 ₪
779	שפל	16.80	16.80	0.00	31.07	0.00 ₪

פנוי - 14 - (0x0)14086125

סוג תעריף	סוג צריכה	קריאה קודמת	קריאה נוכחית	סה"כ צריכה בקוט"ש	מחיר לקוט"ש בא"ג	סה"כ לתשלום
פרטי חשבון עבור תאריכים:						
777	פסגה	01/03/20	31/03/20	0.00	45.44	0.00 ₪
778	גבע	0.00	0.00	0.00	37.65	0.00 ₪
779	שפל	0.60	0.60	0.00	31.07	0.00 ₪

פנוי - 15 - (0x0)14086125

סוג תעריף	סוג צריכה	קריאה קודמת	קריאה נוכחית	סה"כ צריכה בקוט"ש	מחיר לקוט"ש בא"ג	סה"כ לתשלום
פרטי חשבון עבור תאריכים:						
777	פסגה	01/03/20	31/03/20	0.00	45.44	0.00 ₪
778	גבע	0.00	0.00	0.00	37.65	0.00 ₪
779	שפל	0.00	0.00	0.00	31.07	0.00 ₪

פנוי - 2 - (0x0)14118685

סוג תעריף	סוג צריכה	קריאה קודמת	קריאה נוכחית	סה"כ צריכה בקוט"ש	מחיר לקוט"ש בא"ג	סה"כ לתשלום
פרטי חשבון עבור תאריכים:						
777	פסגה	01/03/20	31/03/20	0.00	45.44	0.00 ₪
778	גבע	0.00	0.00	0.00	37.65	0.00 ₪
779	שפל	1.80	1.80	0.00	31.07	0.00 ₪





פנוי - 5 - 14118685(0x0)

סוג תעריף	סוג צריכה	קריאה קודמת	קריאה נוכחית	סה"כ צריכה בקוט"ש	מחיר לקוט"ש בא"ג	סה"כ לתשלום
פרטי חשבון עבור תאריכים:						
777	פסגה	01/03/20	31/03/20	0.00	45.44	15,705.10
778	גבע	01/03/20	31/03/20	0.00	37.65	5,695.80
779	שפל	01/03/20	31/03/20	0.00	31.07	5,569.60

פנוי - 7 - 14118685(0x0)

סוג תעריף	סוג צריכה	קריאה קודמת	קריאה נוכחית	סה"כ צריכה בקוט"ש	מחיר לקוט"ש בא"ג	סה"כ לתשלום
פרטי חשבון עבור תאריכים:						
777	פסגה	01/03/20	31/03/20	0.00	45.44	9,047.30
778	גבע	01/03/20	31/03/20	0.00	37.65	3,739.10
779	שפל	01/03/20	31/03/20	0.00	31.07	6,692.00

פנוי - 12 - 14118685(0x0)

סוג תעריף	סוג צריכה	קריאה קודמת	קריאה נוכחית	סה"כ צריכה בקוט"ש	מחיר לקוט"ש בא"ג	סה"כ לתשלום
פרטי חשבון עבור תאריכים:						
777	פסגה	01/03/20	31/03/20	0.00	45.44	0.00
778	גבע	01/03/20	31/03/20	0.00	37.65	0.00
779	שפל	01/03/20	31/03/20	0.00	31.07	0.60

פנוי - 14 - 14118685(0x0)

סוג תעריף	סוג צריכה	קריאה קודמת	קריאה נוכחית	סה"כ צריכה בקוט"ש	מחיר לקוט"ש בא"ג	סה"כ לתשלום
פרטי חשבון עבור תאריכים:						
777	פסגה	01/03/20	31/03/20	0.00	45.44	0.00
778	גבע	01/03/20	31/03/20	0.00	37.65	0.00
779	שפל	01/03/20	31/03/20	0.00	31.07	0.60

פנוי - 15 - 14118685(0x0)

סוג תעריף	סוג צריכה	קריאה קודמת	קריאה נוכחית	סה"כ צריכה בקוט"ש	מחיר לקוט"ש בא"ג	סה"כ לתשלום
פרטי חשבון עבור תאריכים:						
777	פסגה	01/03/20	31/03/20	0.00	45.44	0.00
778	גבע	01/03/20	31/03/20	0.00	37.65	0.00
779	שפל	01/03/20	31/03/20	0.00	31.07	0.00





פנוי - 1 - 14118692(0x0)

סוג תעריף	סוג צריכה	קריאה קודמת	קריאה נוכחית	סה"כ צריכה בקוט"ש	מחיר לקוט"ש בא"ג	סה"כ לתשלום
פרטי חשבון עבור תאריכים:			31/03/20	01/03/20		
777	פסגה	1,401.80	1,401.80	0.00	45.44	0.00 ₪
778	גבע	302.70	302.70	0.00	37.65	0.00 ₪
779	שפל	984.20	984.20	0.00	31.07	0.00 ₪

פנוי - 8 - 14118692(0x0)

סוג תעריף	סוג צריכה	קריאה קודמת	קריאה נוכחית	סה"כ צריכה בקוט"ש	מחיר לקוט"ש בא"ג	סה"כ לתשלום
פרטי חשבון עבור תאריכים:			31/03/20	01/03/20		
777	פסגה	0.00	0.00	0.00	45.44	0.00 ₪
778	גבע	0.00	0.00	0.00	37.65	0.00 ₪
779	שפל	0.00	0.00	0.00	31.07	0.00 ₪

פנוי - 13 - 14118692(0x0)

סוג תעריף	סוג צריכה	קריאה קודמת	קריאה נוכחית	סה"כ צריכה בקוט"ש	מחיר לקוט"ש בא"ג	סה"כ לתשלום
פרטי חשבון עבור תאריכים:			31/03/20	01/03/20		
777	פסגה	0.00	0.00	0.00	45.44	0.00 ₪
778	גבע	0.00	0.00	0.00	37.65	0.00 ₪
779	שפל	0.00	0.00	0.00	31.07	0.00 ₪

פנוי - 14 - 14118692(0x0)

סוג תעריף	סוג צריכה	קריאה קודמת	קריאה נוכחית	סה"כ צריכה בקוט"ש	מחיר לקוט"ש בא"ג	סה"כ לתשלום
פרטי חשבון עבור תאריכים:			31/03/20	01/03/20		
777	פסגה	0.00	0.00	0.00	45.44	0.00 ₪
778	גבע	0.00	0.00	0.00	37.65	0.00 ₪
779	שפל	0.00	0.00	0.00	31.07	0.00 ₪

פנוי - 15 - 14118692(0x0)

סוג תעריף	סוג צריכה	קריאה קודמת	קריאה נוכחית	סה"כ צריכה בקוט"ש	מחיר לקוט"ש בא"ג	סה"כ לתשלום
פרטי חשבון עבור תאריכים:			31/03/20	01/03/20		
777	פסגה	0.00	0.00	0.00	45.44	0.00 ₪
778	גבע	0.00	0.00	0.00	37.65	0.00 ₪
779	שפל	0.00	0.00	0.00	31.07	0.00 ₪





פנוי - 14 - (0x0)14154665

סוג תעריף	סוג צריכה	קריאה קודמת	קריאה נוכחית	סה"כ צריכה בקוט"ש	מחיר לקוט"ש בא"ג	סה"כ לתשלום
פרטי חשבון עבור תאריכים:			31/03/20	01/03/20		
777	פסגה	0.00	0.00	0.00	45.44	0.00 ₪
778	גבע	0.00	0.00	0.00	37.65	0.00 ₪
779	שפל	0.00	0.00	0.00	31.07	0.00 ₪

פנוי - 4 - (0x0)15091182

סוג תעריף	סוג צריכה	קריאה קודמת	קריאה נוכחית	סה"כ צריכה בקוט"ש	מחיר לקוט"ש בא"ג	סה"כ לתשלום
פרטי חשבון עבור תאריכים:			31/03/20	01/03/20		
777	פסגה	0.00	0.00	0.00	45.44	0.00 ₪
778	גבע	0.00	0.00	0.00	37.65	0.00 ₪
779	שפל	9.40	9.40	0.00	31.07	0.00 ₪

פנוי - 6 - (0x0)15114136

סוג תעריף	סוג צריכה	קריאה קודמת	קריאה נוכחית	סה"כ צריכה בקוט"ש	מחיר לקוט"ש בא"ג	סה"כ לתשלום
פרטי חשבון עבור תאריכים:			31/03/20	01/03/20		
777	פסגה	1,831.90	1,831.90	0.00	45.44	0.00 ₪
778	גבע	443.40	443.40	0.00	37.65	0.00 ₪
779	שפל	1,626.00	1,627.20	1.20	31.07	0.37 ₪

פנוי - 12 - (0x0)15114136

סוג תעריף	סוג צריכה	קריאה קודמת	קריאה נוכחית	סה"כ צריכה בקוט"ש	מחיר לקוט"ש בא"ג	סה"כ לתשלום
פרטי חשבון עבור תאריכים:			31/03/20	01/03/20		
777	פסגה	0.00	0.00	0.00	45.44	0.00 ₪
778	גבע	0.00	0.00	0.00	37.65	0.00 ₪
779	שפל	0.00	0.60	0.60	31.07	0.19 ₪

פנוי - 3 - (0x0)15114138

סוג תעריף	סוג צריכה	קריאה קודמת	קריאה נוכחית	סה"כ צריכה בקוט"ש	מחיר לקוט"ש בא"ג	סה"כ לתשלום
פרטי חשבון עבור תאריכים:			31/03/20	01/03/20		
777	פסגה	0.00	0.00	0.00	45.44	0.00 ₪
778	גבע	0.00	0.00	0.00	37.65	0.00 ₪
779	שפל	0.45	0.45	0.00	31.07	0.00 ₪





פנוי - 4 - 15114138(0x0)

סוג תעריף	סוג צריכה	קריאה קודמת	קריאה נוכחית	סה"כ צריכה בקוט"ש	מחיר לקוט"ש בא"ג	סה"כ לתשלום
פרטי חשבון עבור תאריכים:			31/03/20	01/03/20		
777	פסגה	0.40	0.40	0.00	45.44	0.00 ₪
778	גבע	0.00	0.00	0.00	37.65	0.00 ₪
779	שפל	0.45	0.45	0.00	31.07	0.00 ₪

פנוי - 6 - 15114138(0x0)

סוג תעריף	סוג צריכה	קריאה קודמת	קריאה נוכחית	סה"כ צריכה בקוט"ש	מחיר לקוט"ש בא"ג	סה"כ לתשלום
פרטי חשבון עבור תאריכים:			31/03/20	01/03/20		
777	פסגה	0.00	0.00	0.00	45.44	0.00 ₪
778	גבע	0.00	0.00	0.00	37.65	0.00 ₪
779	שפל	0.45	0.45	0.00	31.07	0.00 ₪

פנוי - 8 - 15114138(0x0)

סוג תעריף	סוג צריכה	קריאה קודמת	קריאה נוכחית	סה"כ צריכה בקוט"ש	מחיר לקוט"ש בא"ג	סה"כ לתשלום
פרטי חשבון עבור תאריכים:			31/03/20	01/03/20		
777	פסגה	0.40	0.40	0.00	45.44	0.00 ₪
778	גבע	0.00	0.00	0.00	37.65	0.00 ₪
779	שפל	0.75	0.75	0.00	31.07	0.00 ₪

פנוי - 9 - 15114138(0x0)

סוג תעריף	סוג צריכה	קריאה קודמת	קריאה נוכחית	סה"כ צריכה בקוט"ש	מחיר לקוט"ש בא"ג	סה"כ לתשלום
פרטי חשבון עבור תאריכים:			31/03/20	01/03/20		
777	פסגה	0.00	0.00	0.00	45.44	0.00 ₪
778	גבע	0.00	0.00	0.00	37.65	0.00 ₪
779	שפל	0.75	0.75	0.00	31.07	0.00 ₪

פנוי - 10 - 15114138(0x0)

סוג תעריף	סוג צריכה	קריאה קודמת	קריאה נוכחית	סה"כ צריכה בקוט"ש	מחיר לקוט"ש בא"ג	סה"כ לתשלום
פרטי חשבון עבור תאריכים:			31/03/20	01/03/20		
777	פסגה	0.00	0.00	0.00	45.44	0.00 ₪
778	גבע	0.00	0.00	0.00	37.65	0.00 ₪
779	שפל	0.75	0.75	0.00	31.07	0.00 ₪





פנוי - 11 - 15114138(0x0)

סוג תעריף	סוג צריכה	קריאה קודמת	קריאה נוכחית	סה"כ צריכה בקוט"ש	מחיר לקוט"ש בא"ג	סה"כ לתשלום
פרטי חשבון עבור תאריכים:			31/03/20	01/03/20		
777	פסגה	0.30	0.30	0.00	45.44	0.00 ₪
778	גבע	0.00	0.00	0.00	37.65	0.00 ₪
779	שפל	0.75	0.75	0.00	31.07	0.00 ₪

פנוי - 13 - 15114138(0x0)

סוג תעריף	סוג צריכה	קריאה קודמת	קריאה נוכחית	סה"כ צריכה בקוט"ש	מחיר לקוט"ש בא"ג	סה"כ לתשלום
פרטי חשבון עבור תאריכים:			31/03/20	01/03/20		
777	פסגה	0.00	0.00	0.00	45.44	0.00 ₪
778	גבע	0.00	0.00	0.00	37.65	0.00 ₪
779	שפל	0.75	0.75	0.00	31.07	0.00 ₪

פנוי - 14 - 15114138(0x0)

סוג תעריף	סוג צריכה	קריאה קודמת	קריאה נוכחית	סה"כ צריכה בקוט"ש	מחיר לקוט"ש בא"ג	סה"כ לתשלום
פרטי חשבון עבור תאריכים:			31/03/20	01/03/20		
777	פסגה	0.00	0.00	0.00	45.44	0.00 ₪
778	גבע	0.00	0.00	0.00	37.65	0.00 ₪
779	שפל	0.75	0.75	0.00	31.07	0.00 ₪

פנוי - 15 - 15114138(0x0)

סוג תעריף	סוג צריכה	קריאה קודמת	קריאה נוכחית	סה"כ צריכה בקוט"ש	מחיר לקוט"ש בא"ג	סה"כ לתשלום
פרטי חשבון עבור תאריכים:			31/03/20	01/03/20		
777	פסגה	0.00	0.00	0.00	45.44	0.00 ₪
778	גבע	0.00	0.00	0.00	37.65	0.00 ₪
779	שפל	0.00	0.00	0.00	31.07	0.00 ₪

פנוי - 4 - 15129211(0x0)

סוג תעריף	סוג צריכה	קריאה קודמת	קריאה נוכחית	סה"כ צריכה בקוט"ש	מחיר לקוט"ש בא"ג	סה"כ לתשלום
פרטי חשבון עבור תאריכים:			31/03/20	01/03/20		
777	פסגה	0.00	0.00	0.00	45.44	0.00 ₪
778	גבע	0.00	0.00	0.00	37.65	0.00 ₪
779	שפל	0.90	0.90	0.00	31.07	0.00 ₪





פנוי - 6 - 15129211(0x0)

סה"כ לתשלום	מחיר לקוט"ש בא"ג	סה"כ צריכה בקוט"ש	קריאה נוכחית	קריאה קודמת	סוג צריכה	סוג תעריף
			31/03/20	01/03/20	פרטי חשבון עבור תאריכים:	
0.00 ₪	45.44	0.00	0.00	0.00	פסגה	777
0.00 ₪	37.65	0.00	0.00	0.00	גבע	778
0.00 ₪	31.07	0.00	0.90	0.90	שפל	779

פנוי - 9 - 15129211(0x0)

סה"כ לתשלום	מחיר לקוט"ש בא"ג	סה"כ צריכה בקוט"ש	קריאה נוכחית	קריאה קודמת	סוג צריכה	סוג תעריף
			31/03/20	01/03/20	פרטי חשבון עבור תאריכים:	
0.00 ₪	45.44	0.00	0.00	0.00	פסגה	777
0.00 ₪	37.65	0.00	0.00	0.00	גבע	778
0.00 ₪	31.07	0.00	0.60	0.60	שפל	779

פנוי - 11 - 15129211(3x63)

סה"כ לתשלום	מחיר לקוט"ש בא"ג	סה"כ צריכה בקוט"ש	קריאה נוכחית	קריאה קודמת	סוג צריכה	סוג תעריף
			31/03/20	01/03/20	פרטי חשבון עבור תאריכים:	
0.00 ₪	45.44	0.00	0.00	0.00	פסגה	777
0.00 ₪	37.65	0.00	0.00	0.00	גבע	778
0.00 ₪	31.07	0.00	0.60	0.60	שפל	779

פנוי - 13 - 15129211(0x0)

סה"כ לתשלום	מחיר לקוט"ש בא"ג	סה"כ צריכה בקוט"ש	קריאה נוכחית	קריאה קודמת	סוג צריכה	סוג תעריף
			31/03/20	01/03/20	פרטי חשבון עבור תאריכים:	
0.00 ₪	45.44	0.00	0.00	0.00	פסגה	777
0.00 ₪	37.65	0.00	0.00	0.00	גבע	778
0.00 ₪	31.07	0.00	0.60	0.60	שפל	779

פנוי - 14 - 15129211(0x0)

סה"כ לתשלום	מחיר לקוט"ש בא"ג	סה"כ צריכה בקוט"ש	קריאה נוכחית	קריאה קודמת	סוג צריכה	סוג תעריף
			31/03/20	01/03/20	פרטי חשבון עבור תאריכים:	
0.00 ₪	45.44	0.00	0.00	0.00	פסגה	777
0.00 ₪	37.65	0.00	0.00	0.00	גבע	778
0.00 ₪	31.07	0.00	0.60	0.60	שפל	779





פנוי - 15 - (0x0)15129211

סה"כ לתשלום	מחיר לקוט"ש בא"ג	סה"כ צריכה בקוט"ש	קריאה נוכחית	קריאה קודמת	סוג צריכה	סוג תעריף
			31/03/20	01/03/20	פרטי חשבון עבור תאריכים:	
0.00 ₪	45.44	0.00	0.00	0.00	פסגה	777
0.00 ₪	37.65	0.00	0.00	0.00	גבע	778
0.00 ₪	31.07	0.00	0.00	0.00	שפל	779

פנוי - 5 - (0x0)81018767

סה"כ לתשלום	מחיר לקוט"ש בא"ג	סה"כ צריכה בקוט"ש	קריאה נוכחית	קריאה קודמת	סוג צריכה	סוג תעריף
			31/03/20	01/03/20	פרטי חשבון עבור תאריכים:	
0.48 ₪	45.44	1.06	139.83	138.77	פסגה	777
0.14 ₪	37.65	0.38	64.42	64.04	גבע	778
0.29 ₪	31.07	0.94	208.23	207.29	שפל	779

פנוי - 7 - (0x0)81018767

סה"כ לתשלום	מחיר לקוט"ש בא"ג	סה"כ צריכה בקוט"ש	קריאה נוכחית	קריאה קודמת	סוג צריכה	סוג תעריף
			31/03/20	01/03/20	פרטי חשבון עבור תאריכים:	
0.77 ₪	45.44	1.70	5,863.19	5,861.50	פסגה	777
0.23 ₪	37.65	0.62	1,679.99	1,679.37	גבע	778
0.50 ₪	31.07	1.61	2,938.02	2,936.41	שפל	779

פנוי - 8 - (0x0)81018767

סה"כ לתשלום	מחיר לקוט"ש בא"ג	סה"כ צריכה בקוט"ש	קריאה נוכחית	קריאה קודמת	סוג צריכה	סוג תעריף
			31/03/20	01/03/20	פרטי חשבון עבור תאריכים:	
0.00 ₪	45.44	0.00	0.008	0.008	פסגה	777
0.00 ₪	37.65	0.00	0.004	0.004	גבע	778
0.00 ₪	31.07	0.00	0.01	0.01	שפל	779

פנוי - 2 - (0x0)81018771

סה"כ לתשלום	מחיר לקוט"ש בא"ג	סה"כ צריכה בקוט"ש	קריאה נוכחית	קריאה קודמת	סוג צריכה	סוג תעריף
			31/03/20	01/03/20	פרטי חשבון עבור תאריכים:	
0.18 ₪	45.44	0.40	33,259.50	33,259.10	פסגה	777
0.04 ₪	37.65	0.10	11,392.80	11,392.70	גבע	778
0.09 ₪	31.07	0.30	12,489.20	12,488.90	שפל	779





פנוי - 8 - (0x0)81018771

סה"כ לתשלום	מחיר לקוט"ש בא"ג	סה"כ צריכה בקוט"ש	קריאה נוכחית	קריאה קודמת	סוג צריכה	סוג תעריף
			31/03/20	01/03/20	פרטי חשבון עבור תאריכים:	
0.18 ₪	45.44	0.40	93.00	92.60	פסגה	777
0.04 ₪	37.65	0.10	52.90	52.80	גבע	778
0.09 ₪	31.07	0.30	180.00	179.70	שפל	779

פנוי - 4 - (0x0)81018850

סה"כ לתשלום	מחיר לקוט"ש בא"ג	סה"כ צריכה בקוט"ש	קריאה נוכחית	קריאה קודמת	סוג צריכה	סוג תעריף
			31/03/20	01/03/20	פרטי חשבון עבור תאריכים:	
0.00 ₪	45.44	0.00	0.01	0.01	פסגה	777
0.00 ₪	37.65	0.00	0.006	0.006	גבע	778
0.00 ₪	31.07	0.00	0.02	0.02	שפל	779

פנוי - 5 - (0x0)81018850

סה"כ לתשלום	מחיר לקוט"ש בא"ג	סה"כ צריכה בקוט"ש	קריאה נוכחית	קריאה קודמת	סוג צריכה	סוג תעריף
			31/03/20	01/03/20	פרטי חשבון עבור תאריכים:	
215.89 ₪	45.44	475.11	42,725.43	42,250.32	פסגה	777
63.48 ₪	37.65	168.60	23,039.18	22,870.58	גבע	778
130.97 ₪	31.07	421.54	71,187.22	70,765.69	שפל	779

פנוי - 6 - (0x0)81018850

סה"כ לתשלום	מחיר לקוט"ש בא"ג	סה"כ צריכה בקוט"ש	קריאה נוכחית	קריאה קודמת	סוג צריכה	סוג תעריף
			31/03/20	01/03/20	פרטי חשבון עבור תאריכים:	
147.54 ₪	45.44	324.69	17,524.09	17,199.41	פסגה	777
44.98 ₪	37.65	119.47	8,907.89	8,788.42	גבע	778
96.18 ₪	31.07	309.55	28,562.51	28,252.96	שפל	779

פנוי - 3 - (0x0)81022631

סה"כ לתשלום	מחיר לקוט"ש בא"ג	סה"כ צריכה בקוט"ש	קריאה נוכחית	קריאה קודמת	סוג צריכה	סוג תעריף
			31/03/20	01/03/20	פרטי חשבון עבור תאריכים:	
0.00 ₪	45.44	0.00	85,003.17	85,003.17	פסגה	777
0.00 ₪	37.65	0.00	29,943.91	29,943.91	גבע	778
0.00 ₪	31.07	0.00	33,113.61	33,113.61	שפל	779





פנוי - 5 - (0x0)81022631

סה"כ לתשלום	מחיר לקוט"ש בא"ג	סה"כ צריכה בקוט"ש	קריאה נוכחית	קריאה קודמת	סוג צריכה	סוג תעריף
			31/03/20	01/03/20	פרטי חשבון עבור תאריכים:	
0.00 ₪	45.44	0.00	65.45	65.45	פסגה	777
0.00 ₪	37.65	0.00	37.78	37.78	גבע	778
0.00 ₪	31.07	0.00	127.16	127.16	שפל	779

פנוי - 7 - (0x0)81022631

סה"כ לתשלום	מחיר לקוט"ש בא"ג	סה"כ צריכה בקוט"ש	קריאה נוכחית	קריאה קודמת	סוג צריכה	סוג תעריף
			31/03/20	01/03/20	פרטי חשבון עבור תאריכים:	
0.00 ₪	45.44	0.00	37.51	37.51	פסגה	777
0.00 ₪	37.65	0.00	21.91	21.91	גבע	778
0.00 ₪	31.07	0.00	75.38	75.38	שפל	779

פנוי - 8 - (0x0)81022631

סה"כ לתשלום	מחיר לקוט"ש בא"ג	סה"כ צריכה בקוט"ש	קריאה נוכחית	קריאה קודמת	סוג צריכה	סוג תעריף
			31/03/20	01/03/20	פרטי חשבון עבור תאריכים:	
0.00 ₪	45.44	0.00	27.17	27.17	פסגה	777
0.00 ₪	37.65	0.00	16.33	16.33	גבע	778
0.00 ₪	31.07	0.00	57.68	57.68	שפל	779

סה"כ לדייר:

שיא ביקוש	סה"כ	שפל	גבע	פסגה
22.96	9,545.58	1,251.48	1,865.69	6,428.41
	4,012.34 ₪	388.83 ₪	702.43 ₪	2,921.07 ₪

סה"כ צריכה
סה"כ לתשלום

0.00 ₪	תשלום קבוע	
9.75 ₪	תשלום עבור גודל חיבור ב-KVA (3x88)	
4,022.08 ₪	סה"כ לתשלום	לא כולל מע"מ





התפלגות חיוב בש"ח לפי תעו"ז

הסטוריית צריכה בקוט"ש

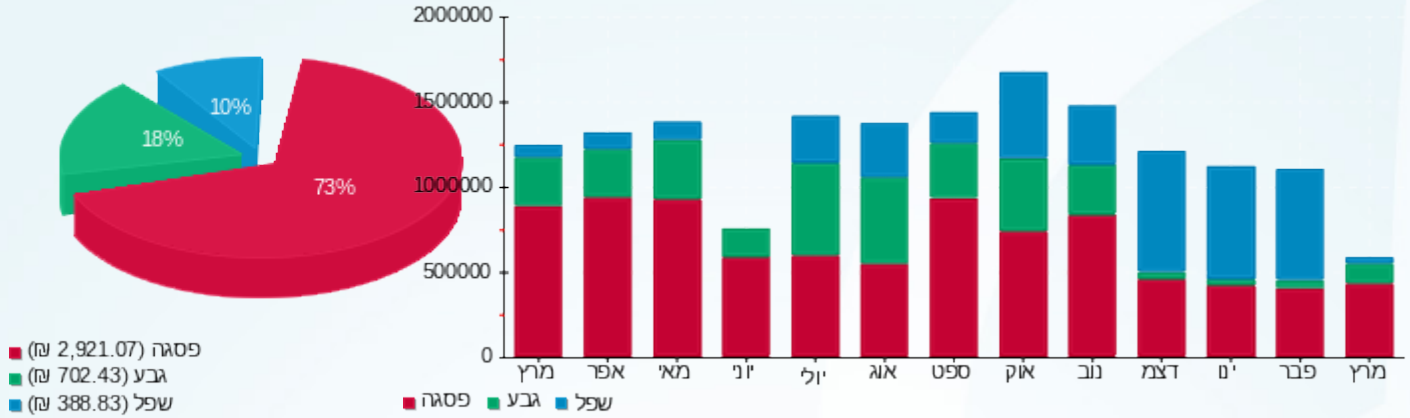



10/04/20 תאריך הפקה:
 31/03/20 תאריך קריאה נוכחית:
 01/03/20 תאריך קריאה קודמת:

שם דייר: פרטנר
 שם אתר: קבוצת הנגב חנויות

לקוח/ה נכבד/ה, אנו מתכבדים להגיש את חישוב צריכת החשמל לתקופה 01/03/20 - 31/03/20:

פרטנר - 3 - 00024629 (3x16)

סוג תעריף	סוג צריכה	קריאה קודמת	קריאה נוכחית	סה"כ צריכה בקוט"ש	מחיר לקוט"ש בא"ג	סה"כ לתשלום
פרטי חשבון עבור תאריכים:						
777	פסגה	01/03/20	31/03/20	45.74	45.44	20.79 ₪
778	גבע	55,679.18	55,693.10	13.92	37.65	5.24 ₪
779	שפל	98,193.52	98,201.39	7.87	31.07	2.45 ₪

סה"כ לדייר:

פסגה	גבע	שפל	סה"כ	שיא ביקוש
45.74	13.92	7.87	67.53	0.46
20.79 ₪	5.24 ₪	2.45 ₪	28.47 ₪	

סה"כ צריכה
 סה"כ לתשלום

200.95 ₪	תשלום קבוע	
1.77 ₪	תשלום עבור גודל חיבור בKVA (3x16)	
231.19 ₪	סה"כ לתשלום	לא כולל מע"מ

התפלגות חיוב בש"ח לפי תעו"ז

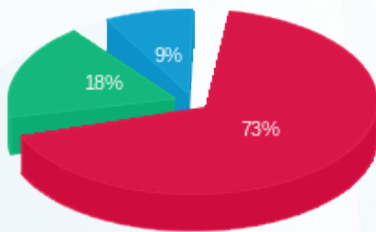

פסגה (20.79 ₪)
 גבע (5.24 ₪)
 שפל (2.45 ₪)

הסטוריית צריכה בקוט"ש

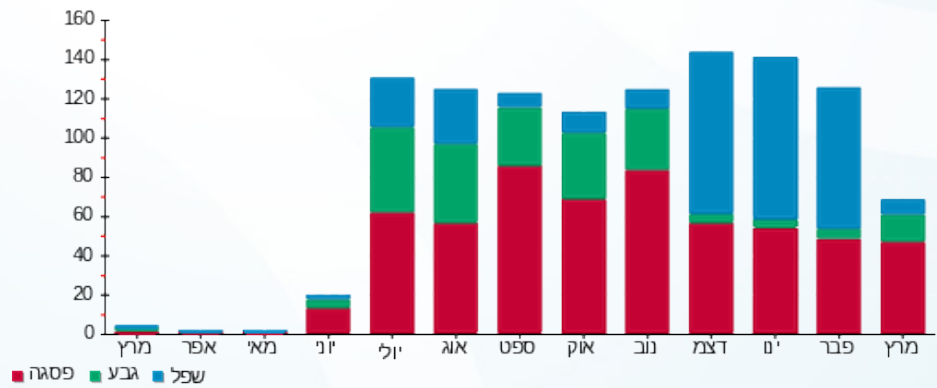



10/04/20 תאריך הפקה:
 31/03/20 תאריך קריאה נוכחית:
 01/03/20 תאריך קריאה קודמת:

שם דייר: צבאן בכור חדש
 שם אתר: קבוצת הנגב חנויות

לקוח/ה נכבד/ה, אנו מתכבדים להגיש את חישוב צריכת החשמל לתקופה 01/03/20 - 31/03/20:

צבאן בכור חדש - 1 - 14014334(3x40)

סוג תעריף	סוג צריכה	קריאה קודמת	קריאה נוכחית	סה"כ צריכה בקוט"ש	מחיר לקוט"ש בא"ג	סה"כ לתשלום
פרטי חשבון עבור תאריכים:						
777	פסגה	01/03/20	31/03/20	97.20	45.44	44.17 ₪
778	גבע	14,156.50	14,250.20	93.70	37.65	35.28 ₪
779	שפל	20,724.00	21,007.60	283.60	31.07	88.11 ₪

סה"כ לדייר:

פסגה	גבע	שפל	סה"כ	שיא ביקוש
97.20	93.70	283.60	474.50	
₪ 44.17	₪ 35.28	₪ 88.11	₪ 167.56	

סה"כ צריכה
 סה"כ לתשלום

200.95 ₪	תשלום קבוע	
4.43 ₪	תשלום עבור גודל חיבור בKVA (3x40)	
372.94 ₪	סה"כ לתשלום	לא כולל מע"מ

התפלגות חיוב בש"ח לפי תע"ז

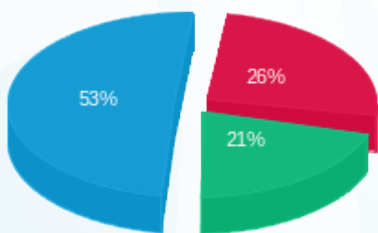

■ פסגה (₪ 44.17)
 ■ גבע (₪ 35.28)
 ■ שפל (₪ 88.11)

הסטוריית צריכה בקוט"ש

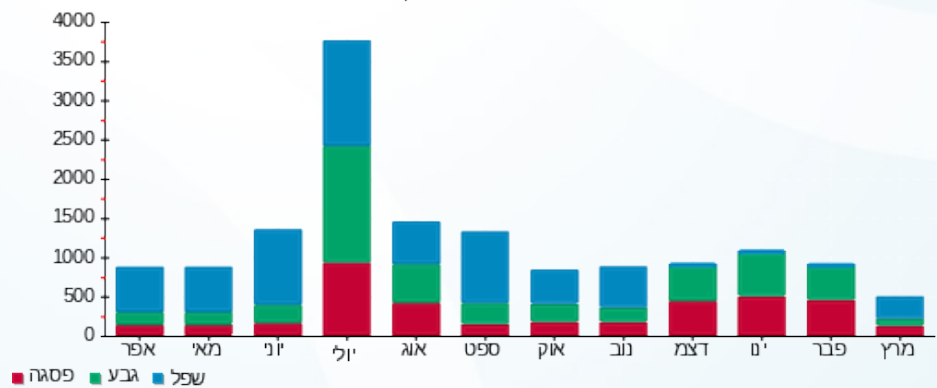



10/04/20

תאריך הפקה:

31/03/20

תאריך קריאה נוכחית:

01/03/20

תאריך קריאה קודמת:

שם דייר: צומת ספרים
שם אתר: קבוצת הנגב חנויות

לקוח/ה נכבד/ה, אנו מתכבדים להגיש את חישוב צריכת החשמל לתקופה 01/03/20 - 31/03/20:

צומת ספרים - 6 - 14086125 (3x63)

סוג תעריף	סוג צריכה	קריאה קודמת	קריאה נוכחית	סה"כ צריכה בקוט"ש	מחיר לקוט"ש בא"ג	סה"כ לתשלום
פרטי חשבון עבור תאריכים:						
777	פסגה	01/03/20	31/03/20	461.60	45.44	209.75 ₪
778	גבע	18,888.70	19,052.60	163.90	37.65	61.71 ₪
779	שפל	18,217.40	18,353.60	136.20	31.07	42.32 ₪

סה"כ לדייר:

פסגה	גבע	שפל	סה"כ	שיא ביקוש
461.60	163.90	136.20	761.70	10.13
209.75 ₪	61.71 ₪	42.32 ₪	313.78 ₪	

סה"כ צריכה

סה"כ לתשלום

200.95 ₪	תשלום קבוע	
6.98 ₪	תשלום עבור גודל חיבור בKVA (3x63)	
521.70 ₪	סה"כ לתשלום	לא כולל מע"מ

התפלגות חיוב בש"ח לפי תע"ז

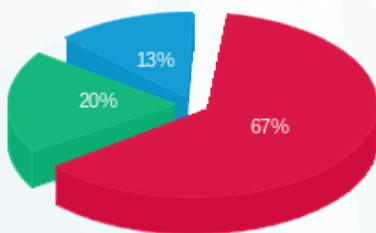

- פסגה (209.75 ₪) - 67%
- גבע (61.71 ₪) - 20%
- שפל (42.32 ₪) - 13%

הסטוריית צריכה בקוט"ש

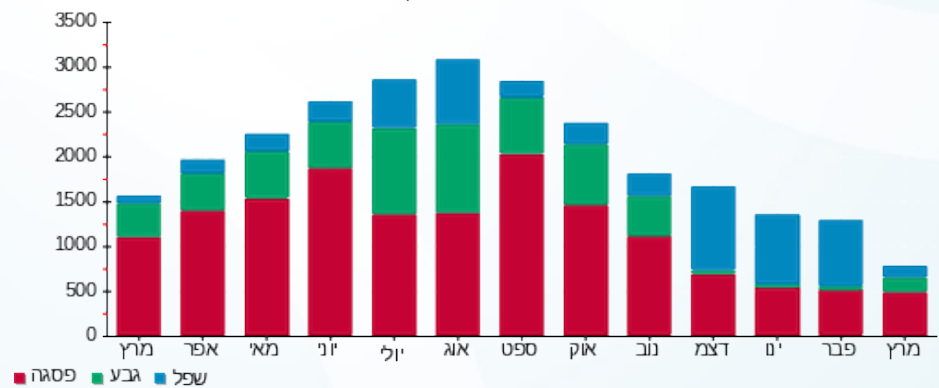



10/04/20 תאריך הפקדה:
 31/03/20 תאריך קריאה נוכחית:
 01/03/20 תאריך קריאה קודמת:

שם דייר: צילר 1
 שם אתר: קבוצת הנגב חנויות

לקוח/ה נכבד/ה, אנו מתכבדים להגיש את חישוב צריכת החשמל לתקופה 01/03/20 - 31/03/20:

צילר 1 - 1 - 00024590 (0x0)

סה"כ לתשלום	מחיר לקוט"ש בא"ג	סה"כ צריכה בקוט"ש	קריאה נוכחית	קריאה קודמת	סוג צריכה	סוג תעריף
			31/03/20	01/03/20	פרטי חשבון עבור תאריכים:	
168.65 ₪	45.44	371.14	1,017,703.64	1,017,332.50	פסגה	777
41.46 ₪	37.65	110.12	502,604.45	502,494.34	גבע	778
28.46 ₪	31.07	91.58	271,357.74	271,266.15	שפל	779

סה"כ לדיר:

שיא ביקוש	סה"כ	שפל	גבע	פסגה
37.06	572.84	91.58	110.12	371.14
	238.56 ₪	28.46 ₪	41.46 ₪	168.65 ₪

סה"כ צריכה
 סה"כ לתשלום

0.00 ₪	תשלום קבוע	
0.00 ₪	תשלום עבור גודל חיבור בKVA (0x0)	
238.56 ₪	סה"כ לתשלום	לא כולל מע"מ

התפלגות חיוב בש"ח לפי תעו"ז

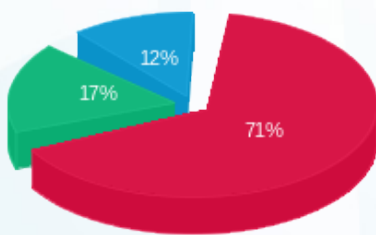

■ פסגה (168.65 ₪)
 ■ גבע (41.46 ₪)
 ■ שפל (28.46 ₪)

הסטוריית צריכה בקוט"ש

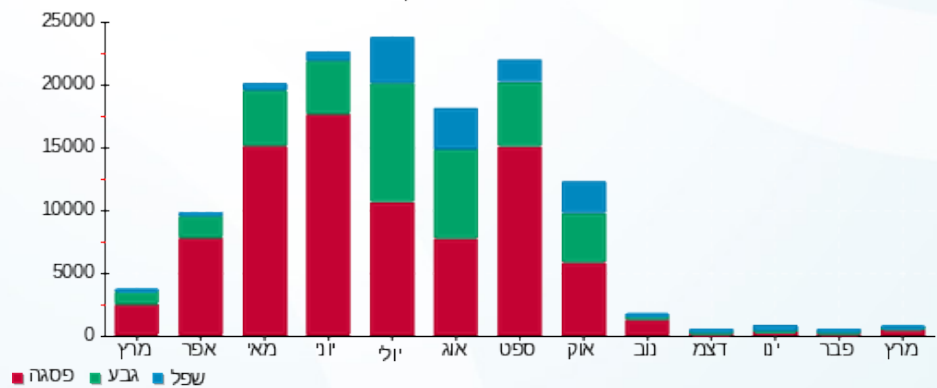

10/04/20 תאריך הפקה:
 31/03/20 תאריך קריאה נוכחית:
 01/03/20 תאריך קריאה קודמת:

שם דייר: צילר 2
 שם אתר: קבוצת הנגב חנויות

לקוח/ה נכבד/ה, אנו מתכבדים להגיש את חישוב צריכת החשמל לתקופה 01/03/20 - 31/03/20:

צילר 2 - 2 - 00024590(0x0)

סוג תעריף	סוג צריכה	קריאה קודמת	קריאה נוכחית	סה"כ צריכה בקוט"ש	מחיר לקוט"ש בא"ג	סה"כ לתשלום
			01/03/20	31/03/20	פרטי חשבון עבור תאריכים:	
777	פסגה	836,949.28	841,659.16	4,709.87	45.44	2,140.17 ₪
778	גבע	498,575.43	499,538.22	962.80	37.65	362.49 ₪
779	שפל	238,959.24	239,113.11	153.88	31.07	47.81 ₪

סה"כ לדייר:

פסגה	גבע	שפל	סה"כ	שיא ביקוש
4,709.87	962.80	153.88	5,826.54	62.77
2,140.17 ₪	362.49 ₪	47.81 ₪	2,550.47 ₪	

סה"כ צריכה
 סה"כ לתשלום

0.00 ₪	תשלום קבוע	
0.00 ₪	תשלום עבור גודל חיבור בKVA (0x0)	
2,550.47 ₪	סה"כ לתשלום	לא כולל מע"מ

התפלגות חיוב בש"ח לפי תעו"ז

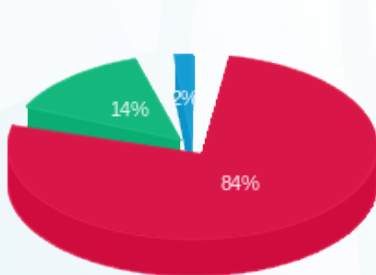

פסגה (2,140.17 ₪)
 גבע (362.49 ₪)
 שפל (47.81 ₪)

הסטוריית צריכה בקוט"ש

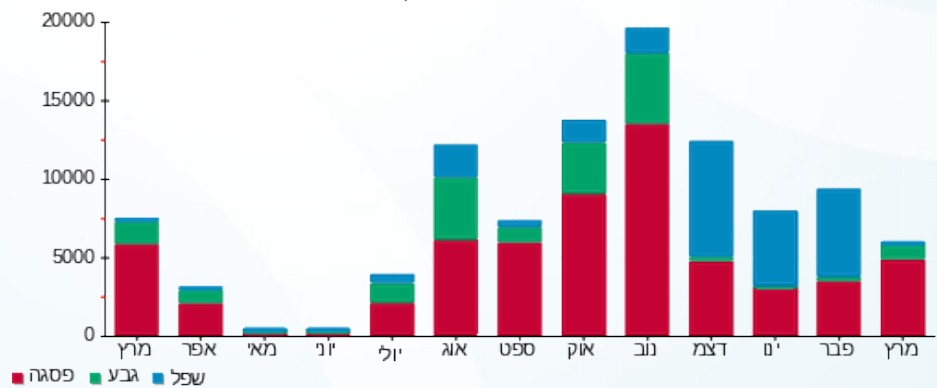

10/04/20 תאריך הפקה:
 31/03/20 תאריך קריאה נוכחית:
 01/03/20 תאריך קריאה קודמת:

שם דייר: קיווי
 שם אתר: קבוצת הנגב חנויות

לקוח/ה נכבד/ה, אנו מתכבדים להגיש את חישוב צריכת החשמל לתקופה 01/03/20 - 31/03/20:

קיווי - 1 - 14014305 (3x25)

סה"כ לתשלום	מחיר לקוט"ש בא"ג	סה"כ צריכה בקוט"ש	קריאה נוכחית	קריאה קודמת	סוג צריכה	סוג תעריף
			31/03/20	01/03/20	פרטי חשבון עבור תאריכים:	
₪ 96.92	45.44	213.30	19,799.00	19,585.70	פסגה	777
₪ 27.15	37.65	72.10	7,304.70	7,232.60	גבע	778
₪ 31.75	31.07	102.20	9,238.00	9,135.80	שפל	779

סה"כ לדייר:

שיא ביקוש	סה"כ	שפל	גבע	פסגה
	387.60	102.20	72.10	213.30
	₪ 155.82	₪ 31.75	₪ 27.15	₪ 96.92

סה"כ צריכה
 סה"כ לתשלום

₪ 200.95	תשלום קבוע	
₪ 2.77	תשלום עבור גודל חיבור בKVA (3x25)	
₪ 359.54	סה"כ לתשלום	לא כולל מע"מ

התפלגות חיוב בש"ח לפי תעו"ז

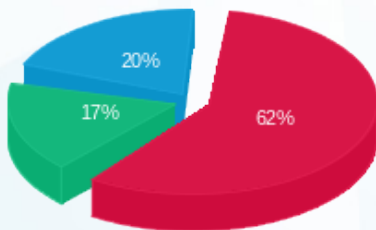

פסגה (₪ 96.92)
 גבע (₪ 27.15)
 שפל (₪ 31.75)

הסטוריית צריכה בקוט"ש

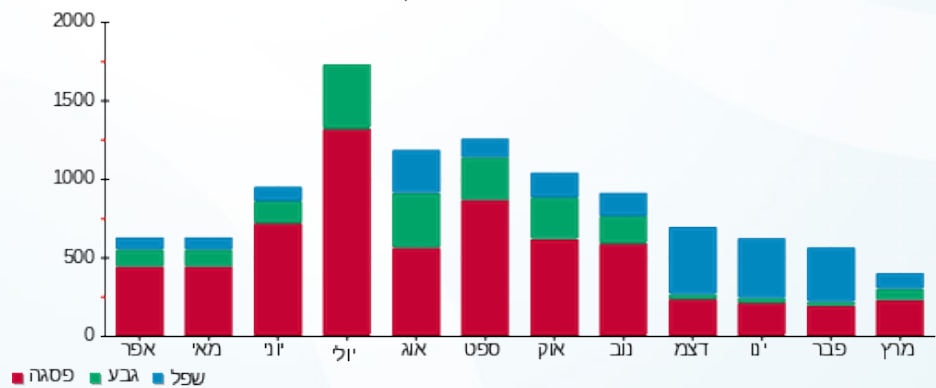



10/04/20 תאריך הפקה:
 31/03/20 תאריך קריאה נוכחית:
 01/03/20 תאריך קריאה קודמת:

שם דייר: קסטרו
 שם אתר: קבוצת הנגב חנויות

לקוח/ה נכבד/ה, אנו מתכבדים להגיש את חישוב צריכת החשמל לתקופה 01/03/20 - 31/03/20:

קסטרו - 3 - 15091174 (3x320)

סוג תעריף	סוג צריכה	קריאה קודמת	קריאה נוכחית	סה"כ צריכה בקוט"ש	מחיר לקוט"ש בא"ג	סה"כ לתשלום
		01/03/20	31/03/20	פרטי חשבון עבור תאריכים:		
777	פסגה	254,222.00	262,055.20	7,833.20	45.44	3,559.41 ₪
778	גבע	100,412.40	102,795.20	2,382.80	37.65	897.12 ₪
779	שפל	126,964.80	128,577.60	1,612.80	31.07	501.10 ₪

סה"כ לדייר:

פסגה	גבע	שפל	סה"כ	שיא ביקוש
7,833.20	2,382.80	1,612.80	11,828.80	73.28
3,559.41 ₪	897.12 ₪	501.10 ₪	4,957.63 ₪	

סה"כ צריכה
 סה"כ לתשלום

200.95 ₪	תשלום קבוע	
35.44 ₪	תשלום עבור גודל חיבור בKVA (3x320)	
5,194.02 ₪	סה"כ לתשלום	לא כולל מע"מ

התפלגות חיוב בש"ח לפי תעו"ז

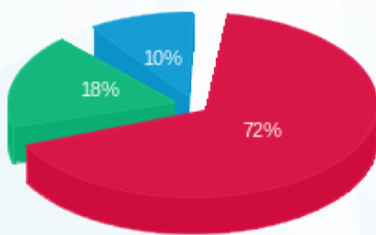

■ פסגה (3,559.41 ₪)
 ■ גבע (897.12 ₪)
 ■ שפל (501.10 ₪)

הסטוריית צריכה בקוט"ש

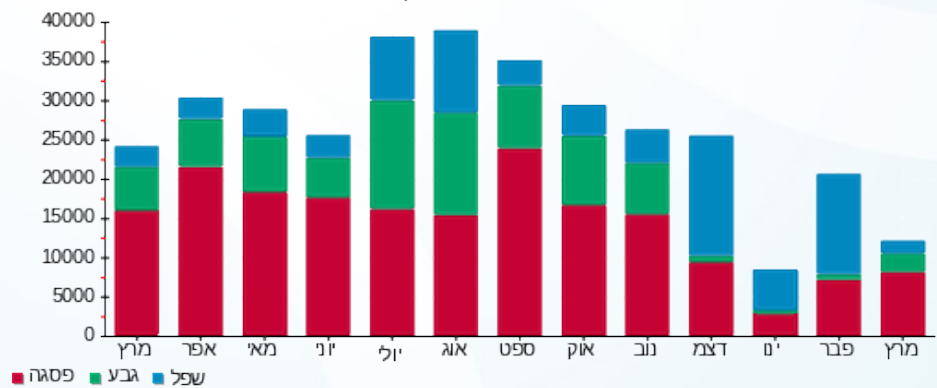



10/04/20 תאריך הפקדה:
 31/03/20 תאריך קריאה נוכחית:
 01/03/20 תאריך קריאה קודמת:

שם דייר: קפריס
 שם אתר: קבוצת הנגב חנויות

לקוח/ה נכבד/ה, אנו מתכבדים להגיש את חישוב צריכת החשמל לתקופה 01/03/20 - 31/03/20:

קפריס - 8 - 15129211 (3x125)

סה"כ לתשלום	מחיר לקוט"ש בא"ג	סה"כ צריכה בקוט"ש	קריאה נוכחית	קריאה קודמת	סוג צריכה	סוג תעריף
			31/03/20	01/03/20		פרטי חשבון עבור תאריכים:
1,319.08 ₪	45.44	2,902.90	176,206.70	173,303.80	פסגה	777
292.31 ₪	37.65	776.40	64,407.20	63,630.80	גבע	778
516.35 ₪	31.07	1,661.90	156,763.00	155,101.10	שפל	779

סה"כ לדיר:

שיא ביקוש	סה"כ	שפל	גבע	פסגה
30.08	5,341.20	1,661.90	776.40	2,902.90
	2,127.74 ₪	516.35 ₪	292.31 ₪	1,319.08 ₪

סה"כ צריכה
 סה"כ לתשלום

200.95 ₪	תשלום קבוע	
13.84 ₪	תשלום עבור גודל חיבור בKVA (3x125)	
2,342.54 ₪	סה"כ לתשלום	לא כולל מע"מ

התפלגות חיוב בש"ח לפי תעו"ז

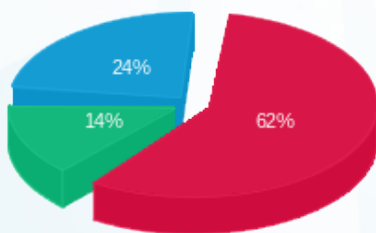

■ פסגה (1,319.08 ₪)
 ■ גבע (292.31 ₪)
 ■ שפל (516.35 ₪)

הסטוריית צריכה בקוט"ש

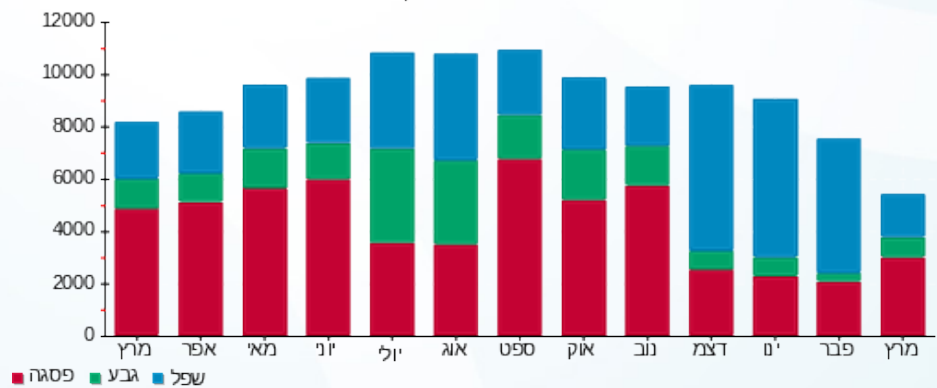



10/04/20

תאריך הפקדה:

שם דייר: קרביץ

31/03/20

תאריך קריאה נוכחית:

שם אתר: קבוצת הנגב חנויות

01/03/20

תאריך קריאה קודמת:

לקוח/ה נכבד/ה, אנו מתכבדים להגיש את חישוב צריכת החשמל לתקופה 01/03/20 - 31/03/20:

קרביץ - 4 - 14086125(3x40)

סה"כ לתשלום	מחיר לקוט"ש בא"ג	סה"כ צריכה בקוט"ש	קריאה נוכחית	קריאה קודמת	סוג צריכה	סוג תעריף
			31/03/20	01/03/20		פרטי חשבון עבור תאריכים:
181.85 ₪	45.44	400.20	56,580.50	56,180.30	פסגה	777
52.45 ₪	37.65	139.30	21,895.60	21,756.30	גבע	778
50.74 ₪	31.07	163.30	21,682.70	21,519.40	שפל	779

סה"כ לדיר:

שיא ביקוש	סה"כ	שפל	גבע	פסגה
8.88	702.80	163.30	139.30	400.20
	285.03 ₪	50.74 ₪	52.45 ₪	181.85 ₪

סה"כ צריכה

סה"כ לתשלום

200.95 ₪	תשלום קבוע	
4.43 ₪	תשלום עבור גודל חיבור בKVA (3x40)	
490.42 ₪	סה"כ לתשלום	לא כולל מע"מ

התפלגות חיוב בש"ח לפי תעו"ז

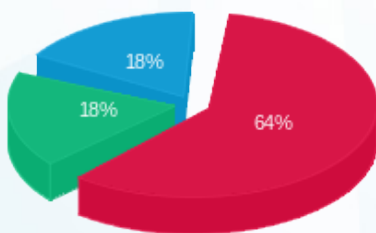

- פסגה (181.85 ₪)
- גבע (52.45 ₪)
- שפל (50.74 ₪)

הסטוריית צריכה בקוט"ש

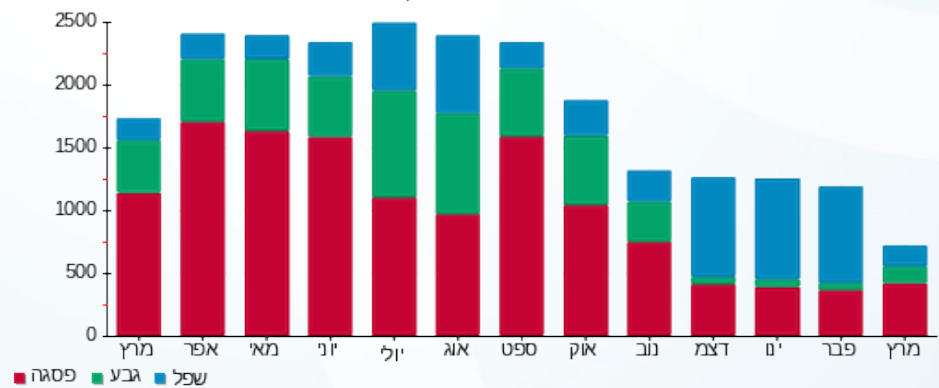

10/04/20 תאריך הפקדה:
 31/03/20 תאריך קריאה נוכחית:
 01/03/20 תאריך קריאה קודמת:

שם דייר: קרולינה
 שם אתר: קבוצת הנגב חנויות

לקוח/ה נכבד/ה, אנו מתכבדים להגיש את חישוב צריכת החשמל לתקופה 01/03/20 - 31/03/20:

קרולינה - 1 - 13127857(3x40)

סוג תעריף	סוג צריכה	קריאה קודמת	קריאה נוכחית	סה"כ צריכה בקוט"ש	מחיר לקוט"ש בא"ג	סה"כ לתשלום
פרטי חשבון עבור תאריכים:						
777	פסגה	01/03/20	31/03/20	58.60	45.44	26.63 ₪
778	גבע	17,797.60	17,909.40	111.80	37.65	42.09 ₪
779	שפל	26,310.10	26,647.30	337.20	31.07	104.77 ₪

סה"כ לדייר:

פסגה	גבע	שפל	סה"כ	שיא ביקוש
58.60	111.80	337.20	507.60	
26.63 ₪	42.09 ₪	104.77 ₪	173.49 ₪	

סה"כ צריכה
 סה"כ לתשלום

200.95 ₪	תשלום קבוע	
4.43 ₪	תשלום עבור גודל חיבור בKVA (3x40)	
378.87 ₪	סה"כ לתשלום	לא כולל מע"מ

התפלגות חיוב בש"ח לפי תע"ז

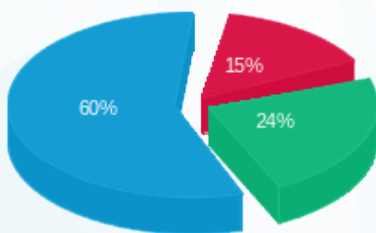

פסגה (26.63 ₪)
 גבע (42.09 ₪)
 שפל (104.77 ₪)

הסטוריית צריכה בקוט"ש

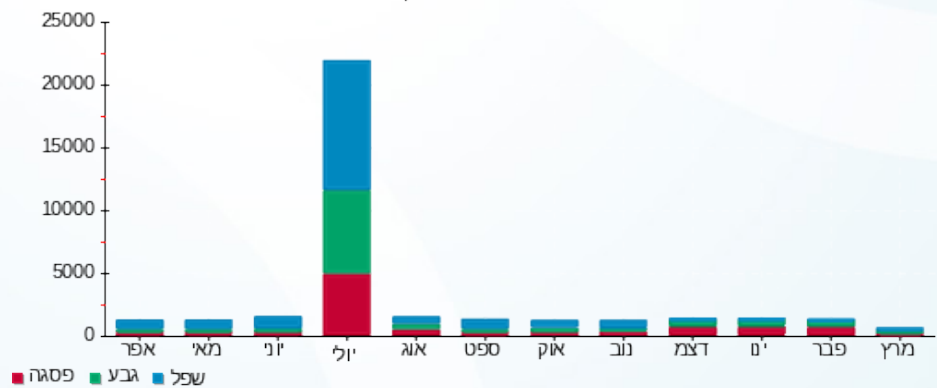

10/04/20 תאריך הפקדה:
 31/03/20 תאריך קריאה נוכחית:
 01/03/20 תאריך קריאה קודמת:

שם דייר: קרייזי ליין
 שם אתר: קבוצת הנגב חנויות

לקוח/ה נכבד/ה, אנו מתכבדים להגיש את חישוב צריכת החשמל לתקופה 01/03/20 - 31/03/20:

קרייזי ליין - 7 - 14154665 (3x63)

סוג תעריף	סוג צריכה	קריאה קודמת	קריאה נוכחית	סה"כ צריכה בקוט"ש	מחיר לקוט"ש בא"ג	סה"כ לתשלום
פרטי חשבון עבור תאריכים:						
777	פסגה	01/03/20	31/03/20	420.40	45.44	191.03 ₪
778	גבע	23,940.10	24,062.60	122.50	37.65	46.12 ₪
779	שפל	26,332.70	26,448.40	115.70	31.07	35.95 ₪

סה"כ לדייר:

פסגה	גבע	שפל	סה"כ	שיא ביקוש
420.40	122.50	115.70	658.60	8.71
191.03 ₪	46.12 ₪	35.95 ₪	273.10 ₪	

סה"כ צריכה
 סה"כ לתשלום

200.95 ₪	תשלום קבוע	
6.98 ₪	תשלום עבור גודל חיבור בKVA (3x63)	
481.03 ₪	סה"כ לתשלום	לא כולל מע"מ

התפלגות חיוב בש"ח לפי תע"ז

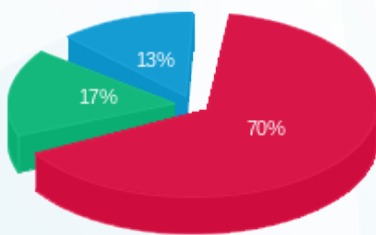

■ פסגה (191.03 ₪)
 ■ גבע (46.12 ₪)
 ■ שפל (35.95 ₪)

הסטוריית צריכה בקוט"ש

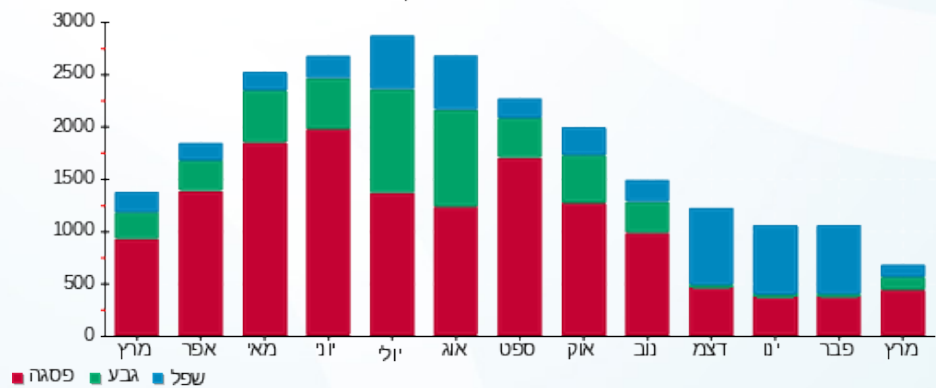

■ פסגה ■ גבע ■ שפל



10/04/20 תאריך הפקה:
 31/03/20 תאריך קריאה נוכחית:
 01/03/20 תאריך קריאה קודמת:

שם דייר: רויאלטי
 שם אתר: קבוצת הנגב חנויות

לקוח/ה נכבד/ה, אנו מתכבדים להגיש את חישוב צריכת החשמל לתקופה 01/03/20 - 31/03/20:

רויאלטי - 1 - 14014420(3x50)

סוג תעריף	סוג צריכה	קריאה קודמת	קריאה נוכחית	סה"כ צריכה בקוט"ש	מחיר לקוט"ש בא"ג	סה"כ לתשלום
פרטי חשבון עבור תאריכים:						
777	פסגה	01/03/20	31/03/20	231.90	45.44	105.38 ₪
778	גבע	9,871.60	9,949.50	77.90	37.65	29.33 ₪
779	שפל	10,991.60	11,047.30	55.70	31.07	17.31 ₪

סה"כ לדייר:

פסגה	גבע	שפל	סה"כ	שיא ביקוש
231.90	77.90	55.70	365.50	
105.38 ₪	29.33 ₪	17.31 ₪	152.01 ₪	

סה"כ צריכה
 סה"כ לתשלום

200.95 ₪	תשלום קבוע	
5.54 ₪	תשלום עבור גודל חיבור בKVA (3x50)	
358.50 ₪	סה"כ לתשלום	לא כולל מע"מ

התפלגות חיוב בש"ח לפי תע"ז

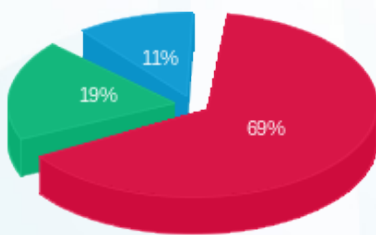

■ פסגה (105.38 ₪)
 ■ גבע (29.33 ₪)
 ■ שפל (17.31 ₪)

הסטוריית צריכה בקוט"ש

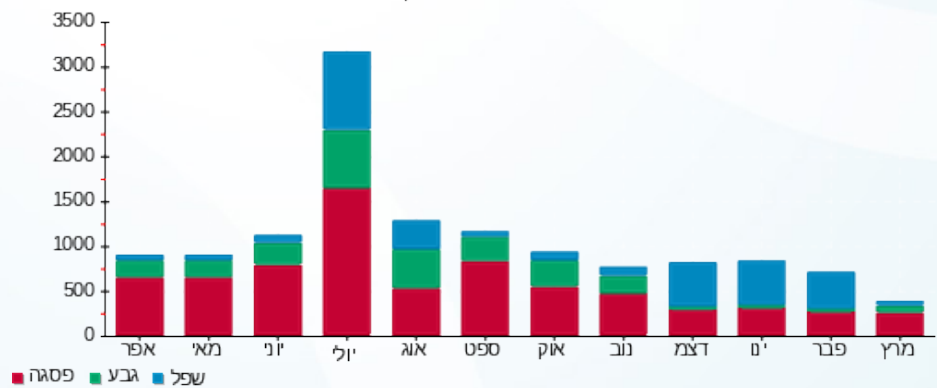



10/04/20

תאריך הפקדה:

31/03/20

תאריך קריאה נוכחית:

01/03/20

תאריך קריאה קודמת:

שם דייר: ריבאר - מחסן
שם אתר: קבוצת הנגב חנויות

לקוח/ה נכבד/ה, אנו מתכבדים להגיש את חישוב צריכת החשמל לתקופה 01/03/20 - 31/03/20:

ריבאר - מחסן - 6 - 81018767(3x25)

סוג תעריף	סוג צריכה	קריאה קודמת	קריאה נוכחית	סה"כ צריכה בקוט"ש	מחיר לקוט"ש בא"ג	סה"כ לתשלום
פרטי חשבון עבור תאריכים:						
777	פסגה	01/03/20	31/03/20	11.10	45.44	5.04 ₪
778	גבע	182.95	186.71	3.76	37.65	1.42 ₪
779	שפל	576.15	586.10	9.95	31.07	3.09 ₪

סה"כ לדייר:

פסגה	גבע	שפל	סה"כ	שיא ביקוש
11.10	3.76	9.95	24.81	0.10
₪ 5.04	₪ 1.42	₪ 3.09	₪ 9.55	

סה"כ צריכה

סה"כ לתשלום

200.95 ₪	תשלום קבוע	
2.77 ₪	תשלום עבור גודל חיבור בKVA (3x25)	
213.27 ₪	סה"כ לתשלום	לא כולל מע"מ

התפלגות חיוב בש"ח לפי תעו"ז

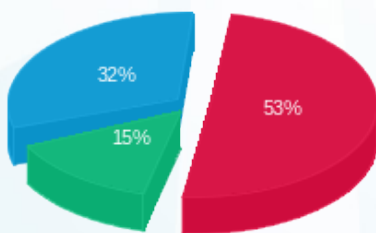

- פסגה (5.04 ₪)
- גבע (1.42 ₪)
- שפל (3.09 ₪)

הסטוריית צריכה בקוט"ש

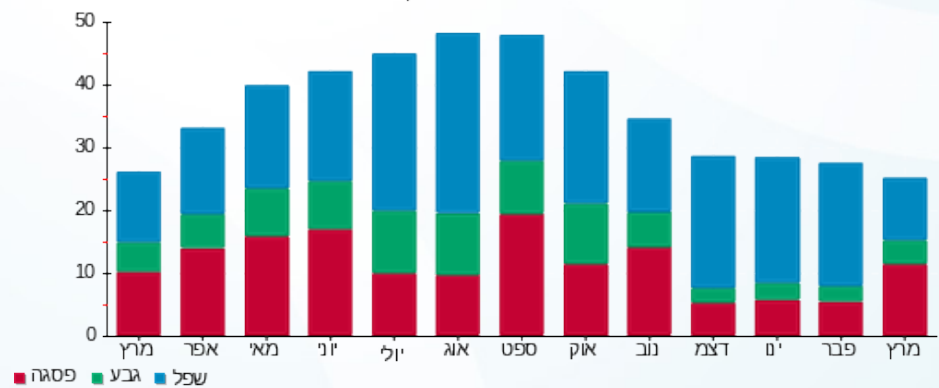

- פסגה
- גבע
- שפל





10/04/20 תאריך הפקה:
 31/03/20 תאריך קריאה נוכחית:
 01/03/20 תאריך קריאה קודמת:

שם דייר: ריבר
 שם אתר: קבוצת הנגב חנויות

לקוח/ה נכבד/ה, אנו מתכבדים להגיש את חישוב צריכת החשמל לתקופה 01/03/20 - 31/03/20:

ריבר - 8 - 81021309(3x25)

סוג תעריף	סוג צריכה	קריאה קודמת	קריאה נוכחית	סה"כ צריכה בקוט"ש	מחיר לקוט"ש בא"ג	סה"כ לתשלום
פרטי חשבון עבור תאריכים:						
777	פסגה	01/03/20	31/03/20	180.21	45.44	81.89 ₪
778	גבע	1,883.04	1,945.50	62.46	37.65	23.52 ₪
779	שפל	5,751.96	5,891.41	139.46	31.07	43.33 ₪

סה"כ לדייר:

פסגה	גבע	שפל	סה"כ	שיא ביקוש
180.21	62.46	139.46	382.12	1.77
81.89 ₪	23.52 ₪	43.33 ₪	148.73 ₪	

סה"כ צריכה
 סה"כ לתשלום

200.95 ₪	תשלום קבוע	
2.77 ₪	תשלום עבור גודל חיבור בKVA (3x25)	
352.45 ₪	סה"כ לתשלום	לא כולל מע"מ

התפלגות חיוב בש"ח לפי תע"ז

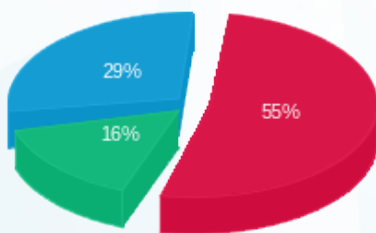

פסגה (81.89 ₪)
 גבע (23.52 ₪)
 שפל (43.33 ₪)

הסטוריית צריכה בקוט"ש

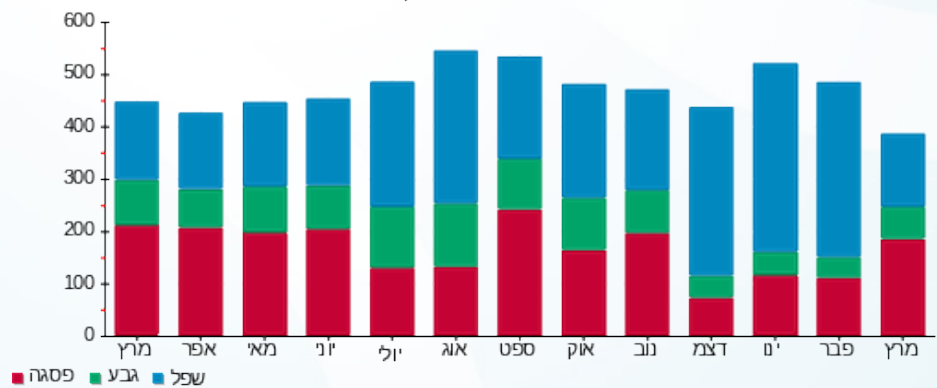



10/04/20

תאריך הפקדה:

שם דייר: רנואר

31/03/20

תאריך קריאה נוכחית:

שם אתר: קבוצת הנגב חנויות

01/03/20

תאריך קריאה קודמת:

לקוח/ה נכבד/ה, אנו מתכבדים להגיש את חישוב צריכת החשמל לתקופה 01/03/20 - 31/03/20:

רנואר - 15 - (3x320)14154665

סוג תעריף	סוג צריכה	קריאה קודמת	קריאה נוכחית	סה"כ צריכה בקוט"ש	מחיר לקוט"ש בא"ג	סה"כ לתשלום
פרטי חשבון עבור תאריכים:						
777	פסגה	01/03/20	31/03/20	4,805.50	45.44	2,183.62 ₪
778	גבע	43,146.40	44,354.00	1,207.60	37.65	454.66 ₪
779	שפל	63,409.10	64,625.40	1,216.30	31.07	377.90 ₪

סה"כ לדייר:

פסגה	גבע	שפל	סה"כ	שיא ביקוש
4,805.50	1,207.60	1,216.30	7,229.40	
2,183.62 ₪	454.66 ₪	377.90 ₪	3,016.19 ₪	

סה"כ צריכה

סה"כ לתשלום

200.95 ₪	תשלום קבוע	
35.44 ₪	תשלום עבור גודל חיבור בKVA (3x320)	
3,252.58 ₪	סה"כ לתשלום	לא כולל מע"מ

התפלגות חיוב בש"ח לפי תע"ז

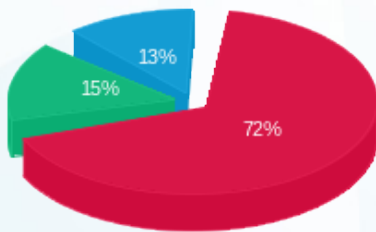

- פסגה (2,183.62 ₪)
- גבע (454.66 ₪)
- שפל (377.90 ₪)

הסטוריית צריכה בקוט"ש

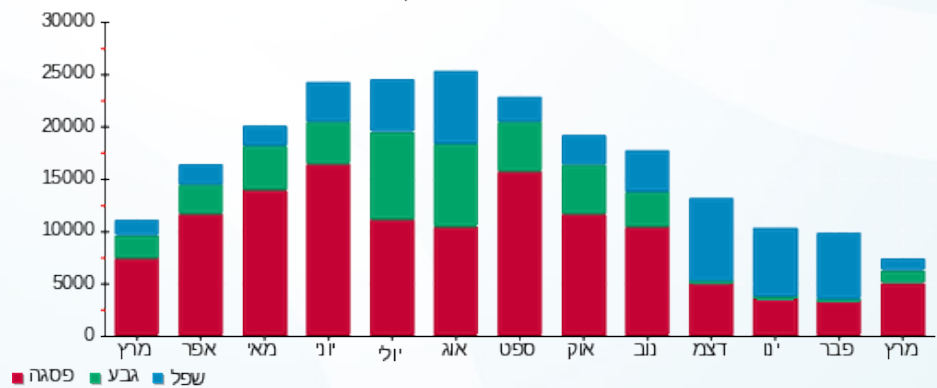



10/04/20 תאריך הפקה:
 31/03/20 תאריך קריאה נוכחית:
 01/03/20 תאריך קריאה קודמת:

שם דייר: שבע עיניים
 שם אתר: קבוצת הנגב חנויות

לקוח/ה נכבד/ה, אנו מתכבדים להגיש את חישוב צריכת החשמל לתקופה 01/03/20 - 31/03/20:

שבע עיניים - 7 - 15114136 (3x25)

סוג תעריף	סוג צריכה	קריאה קודמת	קריאה נוכחית	סה"כ צריכה בקוט"ש	מחיר לקוט"ש בא"ג	סה"כ לתשלום
פרטי חשבון עבור תאריכים:						
777	פסגה	01/03/20	31/03/20	364.05	45.44	165.42 ₪
778	גבע	14,139.00	14,237.35	98.35	37.65	37.03 ₪
779	שפל	14,440.70	14,535.40	94.70	31.07	29.42 ₪

סה"כ לדייר:

פסגה	גבע	שפל	סה"כ	שיא ביקוש
364.05	98.35	94.70	557.10	11.96
165.42 ₪	37.03 ₪	29.42 ₪	231.88 ₪	

סה"כ צריכה
 סה"כ לתשלום

200.95 ₪	תשלום קבוע	
2.77 ₪	תשלום עבור גודל חיבור בKVA (3x25)	
435.60 ₪	סה"כ לתשלום	לא כולל מע"מ

התפלגות חיוב בש"ח לפי תעו"ז

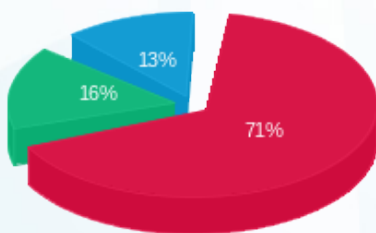

■ פסגה (165.42 ₪)
 ■ גבע (37.03 ₪)
 ■ שפל (29.42 ₪)

הסטוריית צריכה בקוט"ש

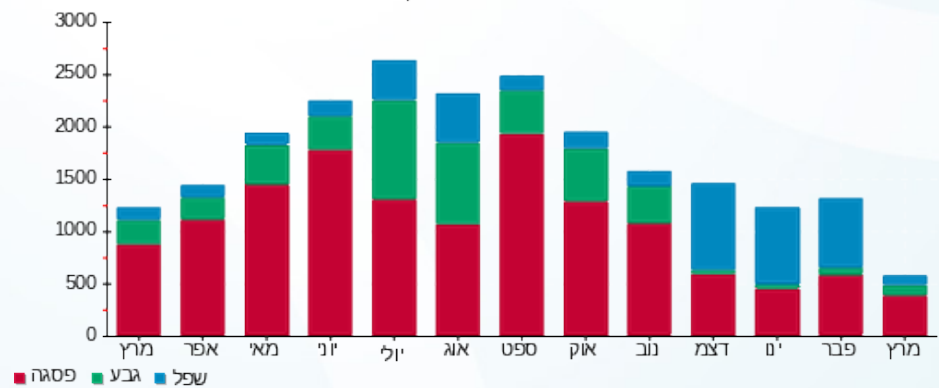



10/04/20 תאריך הפקדה:
 31/03/20 תאריך קריאה נוכחי:
 01/03/20 תאריך קריאה קודמת:

שם דייר: שטיפת מכונות
 שם אתר: קבוצת הנגב חנויות

לקוח/ה נכבד/ה, אנו מתכבדים להגיש את חישוב צריכת החשמל לתקופה 01/03/20 - 31/03/20:

שטיפת מכונות - 3 - 81018850 (3x160)

סוג תעריף	סוג צריכה	קריאה קודמת	קריאה נוכחית	סה"כ צריכה בקוט"ש	מחיר לקוט"ש בא"ג	סה"כ לתשלום
			31/03/20	01/03/20	פרטי חשבון עבור תאריכים:	
777	פסגה	262,341.50	264,848.73	2,507.23	45.44	1,139.29 ₪
778	גבע	74,801.43	75,064.60	263.17	37.65	99.08 ₪
779	שפל	126,683.14	127,090.43	407.29	31.07	126.55 ₪

סה"כ לדייר:

פסגה	גבע	שפל	סה"כ	שיא ביקוש
2,507.23	263.17	407.29	3,177.69	31.31
1,139.29 ₪	99.08 ₪	126.55 ₪	1,364.92 ₪	

סה"כ צריכה
 סה"כ לתשלום

200.95 ₪	תשלום קבוע	
17.72 ₪	תשלום עבור גודל חיבור בKVA (3x160)	
1,583.59 ₪	סה"כ לתשלום	לא כולל מע"מ

התפלגות חיוב בש"ח לפי תע"ז

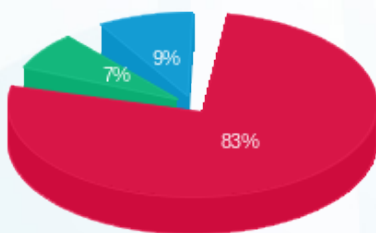

■ פסגה (1,139.29 ₪)
 ■ גבע (99.08 ₪)
 ■ שפל (126.55 ₪)

הסטוריית צריכה בקוט"ש

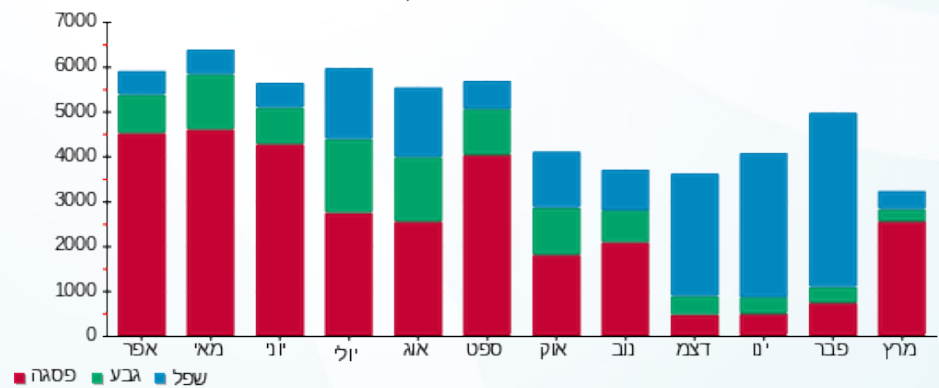



10/04/20 תאריך הפקה:
 31/03/20 תאריך קריאה נוכחית:
 01/03/20 תאריך קריאה קודמת:

שם דייר: שגאי 1
 שם אתר: קבוצת הנגב חנויות

לקוח/ה נכבד/ה, אנו מתכבדים להגיש את חישוב צריכת החשמל לתקופה 01/03/20 - 31/03/20:

שגאי 1 - 3 - 15091182(0x0)

סוג תעריף	סוג צריכה	קריאה קודמת	קריאה נוכחית	סה"כ צריכה בקוט"ש	מחיר לקוט"ש בא"ג	סה"כ לתשלום
		01/03/20	31/03/20	פרטי חשבון עבור תאריכים:		
777	פסגה	1,874,246.40	1,911,942.40	37,696.00	45.44	17,129.06 ₪
778	גבע	763,779.20	775,756.80	11,977.60	37.65	4,509.57 ₪
779	שפל	842,883.20	856,601.60	13,718.40	31.07	4,262.31 ₪

סה"כ לדייר:

פסגה	גבע	שפל	סה"כ	שיא ביקוש
37,696.00	11,977.60	13,718.40	63,392.00	472.80
17,129.06 ₪	4,509.57 ₪	4,262.31 ₪	25,900.94 ₪	

סה"כ צריכה
 סה"כ לתשלום

0.00 ₪	תשלום קבוע	
0.00 ₪	תשלום עבור גודל חיבור בKVA (0x0)	
25,900.94 ₪	סה"כ לתשלום	לא כולל מע"מ

התפלגות חיוב בש"ח לפי תעו"ז

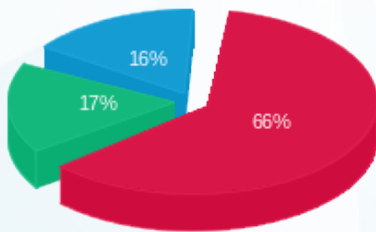

פסגה (17,129.06 ₪) 66%
 גבע (4,509.57 ₪) 17%
 שפל (4,262.31 ₪) 16%

הסטוריית צריכה בקוט"ש

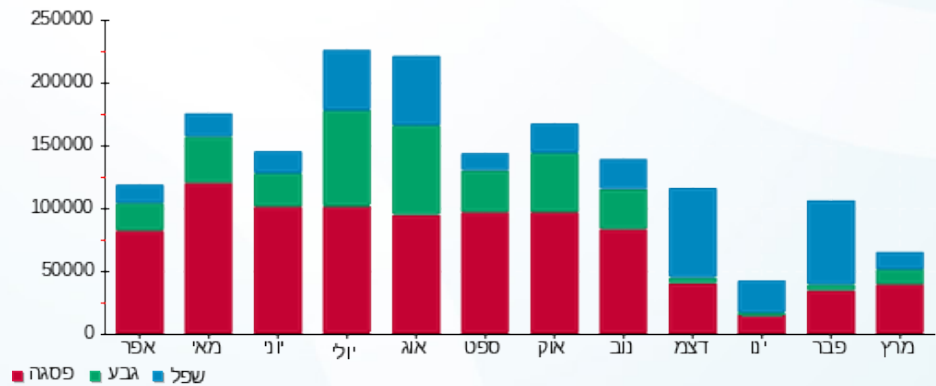



10/04/20 תאריך הפקה:
 31/03/20 תאריך קריאה נוכחית:
 01/03/20 תאריך קריאה קודמת:

שם דייר: שגאי 2
 שם אתר: קבוצת הנגב חנויות

לקוח/ה נכבד/ה, אנו מתכבדים להגיש את חישוב צריכת החשמל לתקופה 01/03/20 - 31/03/20:

שגאי 2 - 4 - 15091174 (0x0)

סוג תעריף	סוג צריכה	קריאה קודמת	קריאה נוכחית	סה"כ צריכה בקוט"ש	מחיר לקוט"ש בא"ג	סה"כ לתשלום
		01/03/20	31/03/20	פרטי חשבון עבור תאריכים:		
777	פסגה	1,722,215.00	1,774,550.00	52,335.00	45.44	23,781.02 ₪
778	גבע	782,520.00	799,522.50	17,002.50	37.65	6,401.44 ₪
779	שפל	1,133,032.50	1,155,007.50	21,975.00	31.07	6,827.63 ₪

סה"כ לדייר:

פסגה	גבע	שפל	סה"כ	שיא ביקוש
52,335.00	17,002.50	21,975.00	91,312.50	295.75
23,781.02 ₪	6,401.44 ₪	6,827.63 ₪	37,010.10 ₪	

סה"כ צריכה
 סה"כ לתשלום

0.00 ₪	תשלום קבוע	
0.00 ₪	תשלום עבור גודל חיבור בKVA (0x0)	
37,010.10 ₪	סה"כ לתשלום	לא כולל מע"מ

התפלגות חיוב בש"ח לפי תעו"ז

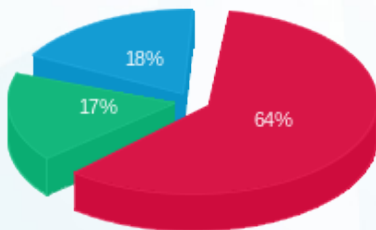

פסגה (23,781.02 ₪) 18%
 גבע (6,401.44 ₪) 17%
 שפל (6,827.63 ₪) 64%

הסטוריית צריכה בקוט"ש

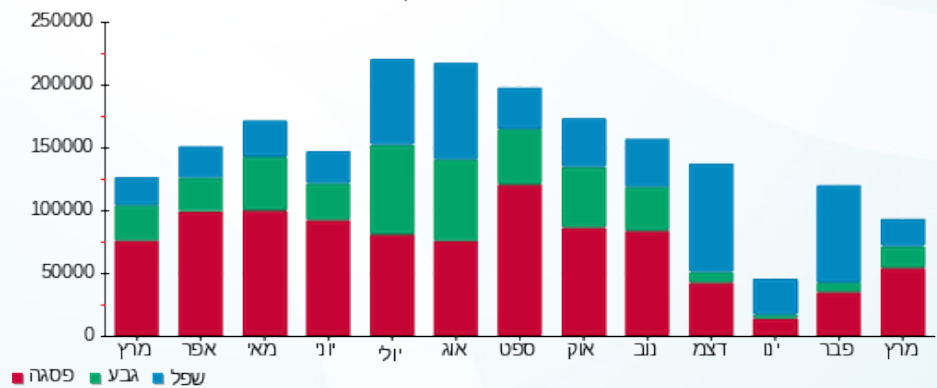



10/04/20 תאריך הפקדה:
 31/03/20 תאריך קריאה נוכחית:
 01/03/20 תאריך קריאה קודמת:

שם דייר: שגאי 3
 שם אתר: קבוצת הנגב חנויות

לקוח/ה נכבד/ה, אנו מתכבדים להגיש את חישוב צריכת החשמל לתקופה 01/03/20 - 31/03/20:

שגאי 3 - 4 - 15091176 (0x0)

סה"כ לתשלום	מחיר לקוט"ש בא"ג	סה"כ צריכה בקוט"ש	קריאה נוכחית	קריאה קודמת	סוג צריכה	סוג תעריף
			31/03/20	01/03/20		פרטי חשבון עבור תאריכים:
24,069.39 ₪	45.44	52,969.60	2,801,734.40	2,748,764.80	פסגה	777
6,357.73 ₪	37.65	16,886.40	1,066,326.40	1,049,440.00	גבע	778
6,074.81 ₪	31.07	19,552.00	1,480,998.40	1,461,446.40	שפל	779

סה"כ לדייר:

שיא ביקוש	סה"כ	שפל	גבע	פסגה
489.63	89,408.00	19,552.00	16,886.40	52,969.60
	36,501.92 ₪	6,074.81 ₪	6,357.73 ₪	24,069.39 ₪

סה"כ צריכה
 סה"כ לתשלום

0.00 ₪	תשלום קבוע	
0.00 ₪	תשלום עבור גודל חיבור בKVA (0x0)	
36,501.92 ₪	סה"כ לתשלום	לא כולל מע"מ

התפלגות חיוב בש"ח לפי תעו"ז

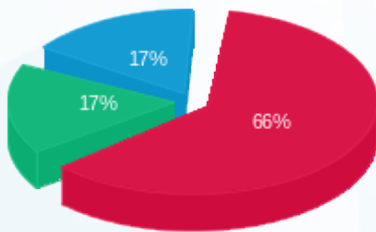

פסגה (24,069.39 ₪) 66%
 גבע (6,357.73 ₪) 17%
 שפל (6,074.81 ₪) 17%

הסטוריית צריכה בקוט"ש

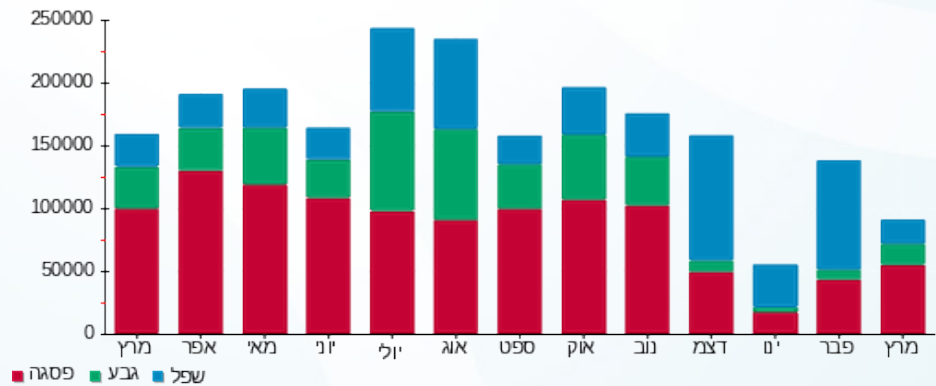



10/04/20

תאריך הפקדה:

שם דייר: שנאים של ציבורי
שם אתר: קבוצת הנגב חנויות

31/03/20

תאריך קריאה נוכחית:

01/03/20

תאריך קריאה קודמת:

לקוח/ה נכבד/ה, אנו מתכבדים להגיש את חישוב צריכת החשמל לתקופה 01/03/20 - 31/03/20:

שנאי 1 - 7 - 00024590(0x0)

סוג תעריף	סוג צריכה	קריאה קודמת	קריאה נוכחית	סה"כ צריכה בקוט"ש	מחיר לקוט"ש בא"ג	סה"כ לתשלום
			31/03/20	01/03/20	פרטי חשבון עבור תאריכים:	
777	פסגה	13,908,280.32	13,936,342.53	28,062.21	45.44	12,751.47 ₪
778	גבע	8,829,927.90	8,839,051.01	9,123.10	37.65	3,434.85 ₪
779	שפל	7,417,351.58	7,428,190.72	10,839.14	31.07	3,367.72 ₪

שנאי 2 - 8 - 00024590(0x0)

סוג תעריף	סוג צריכה	קריאה קודמת	קריאה נוכחית	סה"כ צריכה בקוט"ש	מחיר לקוט"ש בא"ג	סה"כ לתשלום
			31/03/20	01/03/20	פרטי חשבון עבור תאריכים:	
777	פסגה	14,158,889.76	14,196,663.68	37,773.92	45.44	17,164.47 ₪
778	גבע	9,279,495.58	9,291,305.34	11,809.76	37.65	4,446.37 ₪
779	שפל	10,802,632.77	10,823,681.98	21,049.22	31.07	6,539.99 ₪

סה"כ לדיר:

פסגה	גבע	שפל	סה"כ	שיא ביקוש
65,836.13	20,932.86	31,888.35	118,657.34	299.58
29,915.94 ₪	7,881.22 ₪	9,907.71 ₪	47,704.87 ₪	

סה"כ צריכה
סה"כ לתשלום

0.00 ₪	תשלום קבוע	
0.00 ₪	תשלום עבור גודל חיבור בKVA (0x0)	
47,704.87 ₪	סה"כ לתשלום	לא כולל מע"מ

התפלגות חיוב בש"ח לפי תע"ז

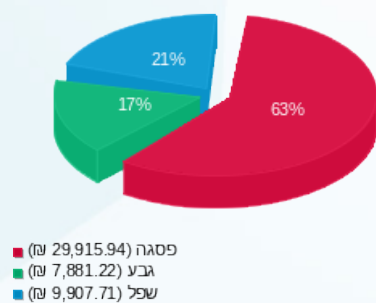

הסטוריית צריכה בקוט"ש

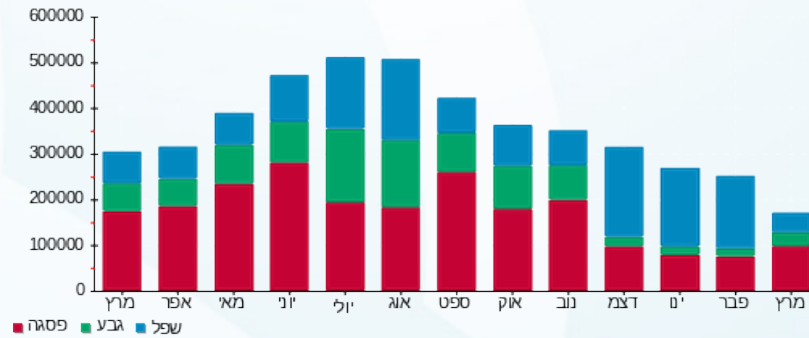

10/04/20 תאריך הפקדה:
 31/03/20 תאריך קריאה נוכחית:
 01/03/20 תאריך קריאה קודמת:

שם דייר: תאורת לייד
 שם אתר: קבוצת הנגב חנויות

לקוח/ה נכבד/ה, אנו מתכבדים להגיש את חישוב צריכת החשמל לתקופה 01/03/20 - 31/03/20:

תאורת לייד - 12 - 15114138(0x0)

סה"כ לתשלום	מחיר לקוט"ש בא"ג	סה"כ צריכה בקוט"ש	קריאה נוכחית	קריאה קודמת	סוג צריכה	סוג תעריף
			31/03/20	01/03/20		פרטי חשבון עבור תאריכים:
200.57 ₪	45.44	441.40	15,033.15	14,591.75	פסגה	777
110.41 ₪	37.65	293.25	10,397.40	10,104.15	גבע	778
226.24 ₪	31.07	728.15	31,446.55	30,718.40	שפל	779

סה"כ לדייר:

שיא ביקוש	סה"כ	שפל	גבע	פסגה
5.99	1,462.80	728.15	293.25	441.40
	537.22 ₪	226.24 ₪	110.41 ₪	200.57 ₪

סה"כ צריכה
 סה"כ לתשלום

0.00 ₪	תשלום קבוע	
0.00 ₪	תשלום עבור גודל חיבור בKVA (0x0)	
537.22 ₪	סה"כ לתשלום	לא כולל מע"מ

התפלגות חיוב בש"ח לפי תעו"ז

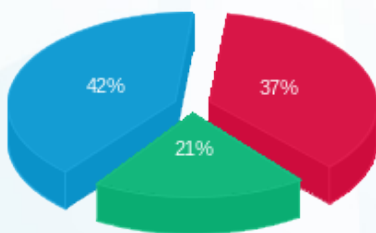

■ פסגה (200.57 ₪)
 ■ גבע (110.41 ₪)
 ■ שפל (226.24 ₪)

הסטוריית צריכה בקוט"ש

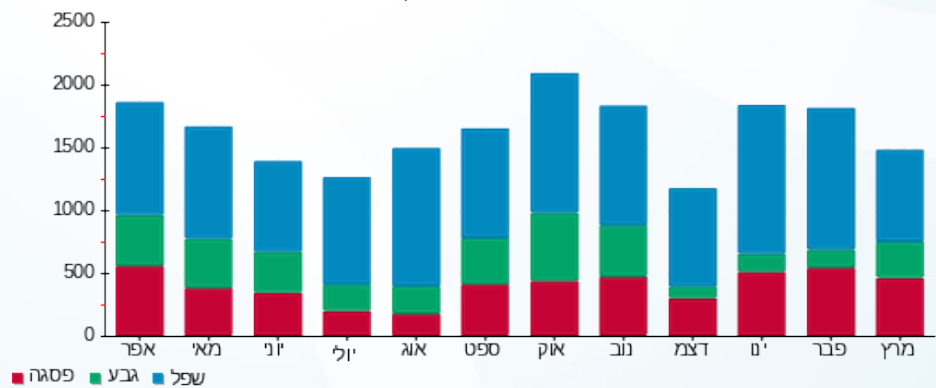



10/04/20 תאריך הפקה:
 31/03/20 תאריך קריאה נוכחית:
 01/03/20 תאריך קריאה קודמת:

שם דייר: תיק התיקים
 שם אתר: קבוצת הנגב חנויות

לקוח/ה נכבד/ה, אנו מתכבדים להגיש את חישוב צריכת החשמל לתקופה 01/03/20 - 31/03/20:

תיק התיקים - 1 - 14014347(3x25)

סה"כ לתשלום	מחיר לקוט"ש בא"ג	סה"כ צריכה בקוט"ש	קריאה נוכחית	קריאה קודמת	סוג צריכה	סוג תעריף
			31/03/20	01/03/20		פרטי חשבון עבור תאריכים:
75.07 ₪	45.44	165.20	25,512.20	25,347.00	פסגה	777
21.46 ₪	37.65	57.00	10,673.30	10,616.30	גבע	778
23.40 ₪	31.07	75.30	13,948.30	13,873.00	שפל	779

סה"כ לדייר:

שיא ביקוש	סה"כ	שפל	גבע	פסגה
	297.50	75.30	57.00	165.20
	119.92 ₪	23.40 ₪	21.46 ₪	75.07 ₪

סה"כ צריכה
 סה"כ לתשלום

200.95 ₪	תשלום קבוע	
2.77 ₪	תשלום עבור גודל חיבור בKVA (3x25)	
323.64 ₪	סה"כ לתשלום	לא כולל מע"מ

התפלגות חיוב בש"ח לפי תעו"ז

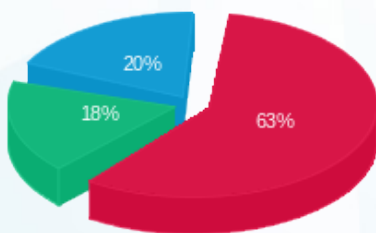

פסגה (75.07 ₪)
 גבע (21.46 ₪)
 שפל (23.40 ₪)

הסטוריית צריכה בקוט"ש

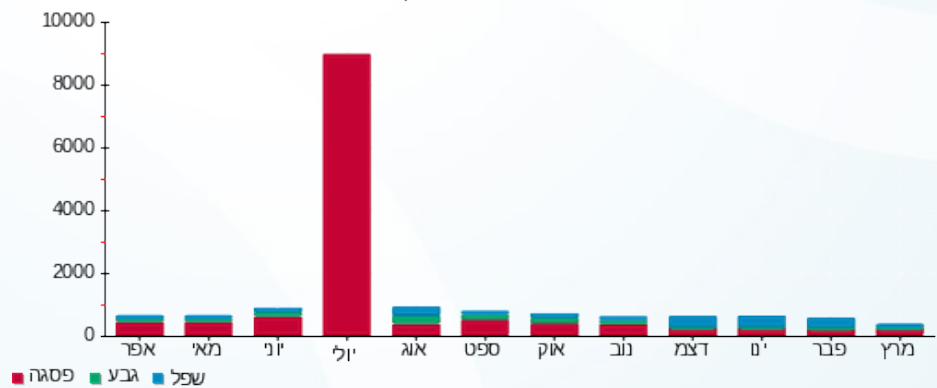



10/04/20

תאריך הפקה:

שם דייר: תמנון

31/03/20

תאריך קריאה נוכחית:

שם אתר: קבוצת הנגב חנויות

01/03/20

תאריך קריאה קודמת:

לקוח/ה נכבד/ה, אנו מתכבדים להגיש את חישוב צריכת החשמל לתקופה 01/03/20 - 31/03/20:

תמנון - 1 - 14086125 (3x160)

סוג תעריף	סוג צריכה	קריאה קודמת	קריאה נוכחית	סה"כ צריכה בקוט"ש	מחיר לקוט"ש בא"ג	סה"כ לתשלום
		01/03/20	31/03/20			
777	פסגה	313,965.80	317,086.80	3,121.00	45.44	1,418.18 ₪
778	גבע	116,903.80	117,901.60	997.80	37.65	375.67 ₪
779	שפל	99,256.20	99,612.00	355.80	31.07	110.55 ₪

סה"כ לדיר:

פסגה	גבע	שפל	סה"כ	שיא ביקוש
3,121.00	997.80	355.80	4,474.60	47.12
1,418.18 ₪	375.67 ₪	110.55 ₪	1,904.40 ₪	

סה"כ צריכה

סה"כ לתשלום

200.95 ₪	תשלום קבוע	
17.72 ₪	תשלום עבור גודל חיבור בKVA (3x160)	
2,123.07 ₪	סה"כ לתשלום	לא כולל מע"מ

התפלגות חיוב בש"ח לפי תעו"ז

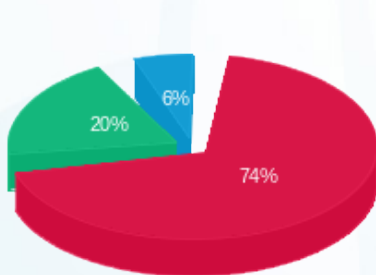

- פסגה (1,418.18 ₪) - 74%
- גבע (375.67 ₪) - 20%
- שפל (110.55 ₪) - 6%

הסטוריית צריכה בקוט"ש

