



12/04/20

תאריך הפקה:

שם דייר: 210008 קומה 21 - יסקי, מור, סיוון, שותפות מוגבלת
שם אתר: מגדלי בסר 2

31/03/20

תאריך קריאה נוכחית:

01/03/20

תאריך קריאה קודמת:

לקוח/ה נכבד/ה, אנו מתכבדים להגיש את חישוב צריכת החשמל לתקופה 01/03/20 - 31/03/20:

210008 קומה 21 - יסקי מור סיוון - 5 - (0x0)00024962

סוג תעריף	סוג צריכה	קריאה קודמת	קריאה נוכחית	סה"כ צריכה בקוט"ש	מחיר לקוט"ש בא"ג	סה"כ לתשלום
פרטי חשבון עבור תאריכים:						
777	פסגה	01/03/20	31/03/20	140.50	45.44	63.84 ₪
778	גבע	5,613.53	5,632.66	19.13	37.65	7.20 ₪
779	שפל	5,354.75	5,376.47	21.72	31.07	6.75 ₪

סה"כ לדייר:

פסגה	גבע	שפל	סה"כ	שיא ביקוש
140.50	19.13	21.72	181.35	3.21
₪ 63.84	₪ 7.20	₪ 6.75	₪ 77.79	

סה"כ צריכה

סה"כ לתשלום

₪ 0.00	תשלום קבוע	
₪ 0.00	תשלום עבור גודל חיבור בKVA (0x0)	
₪ 77.79	סה"כ לתשלום	לא כולל מע"מ

התפלגות חיוב בש"ח לפי תע"ז

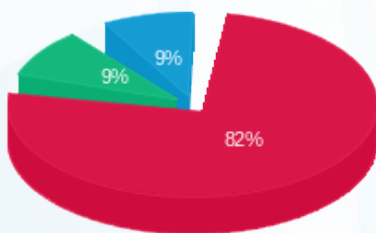

■ פסגה (₪ 63.84)
■ גבע (₪ 7.20)
■ שפל (₪ 6.75)

הסטוריית צריכה בקוט"ש

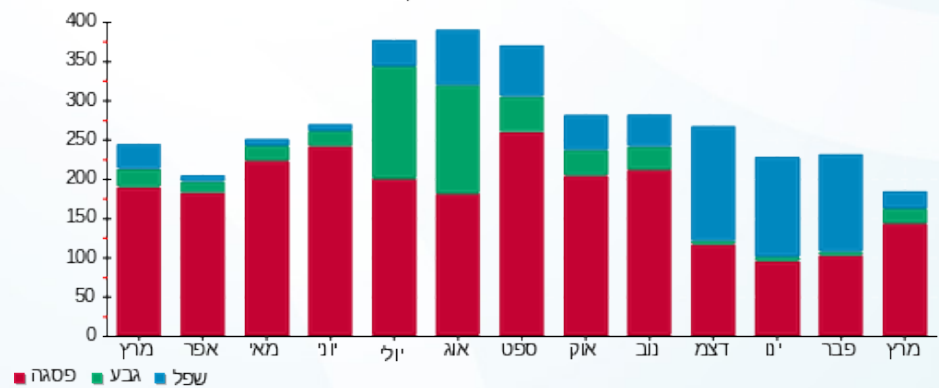



12/04/20

תאריך הפקה:

שם דייר: 210008 קומה 21 - יסקי, מור, סיוון, שותפות מוגבלת
שם אתר: מגדלי בסר 2

31/03/20

תאריך קריאה נוכחית:

01/03/20

תאריך קריאה קודמת:

לקוח/ה נכבד/ה, אנו מתכבדים להגיש את חישוב צריכת החשמל לתקופה 01/03/20 - 31/03/20:

210008 קומה 21 - יסקי - 6 - 00024962(0x0)

סוג תעריף	סוג צריכה	קריאה קודמת	קריאה נוכחית	סה"כ צריכה בקוט"ש	מחיר לקוט"ש בא"ג	סה"כ לתשלום
פרטי חשבון עבור תאריכים:						
777	פסגה	01/03/20	31/03/20	111.89	45.44	50.84 ₪
778	גבע	4,917.39	4,936.75	19.35	37.65	7.29 ₪
779	שפל	5,719.06	5,761.36	42.30	31.07	13.14 ₪

סה"כ לדייר:

פסגה	גבע	שפל	סה"כ	שיא ביקוש
111.89	19.35	42.30	173.54	3.73
₪ 50.84	₪ 7.29	₪ 13.14	₪ 71.27	

סה"כ צריכה

סה"כ לתשלום

₪ 0.00	תשלום קבוע	
₪ 0.00	תשלום עבור גודל חיבור בKVA (0x0)	
₪ 71.27	סה"כ לתשלום	לא כולל מע"מ

התפלגות חיוב בש"ח לפי תעו"ז

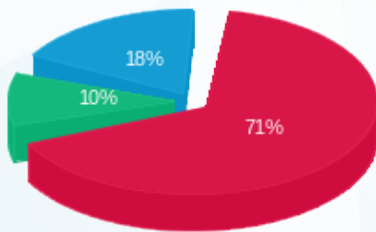

■ פסגה (₪ 50.84)
■ גבע (₪ 7.29)
■ שפל (₪ 13.14)

הסטוריית צריכה בקוט"ש

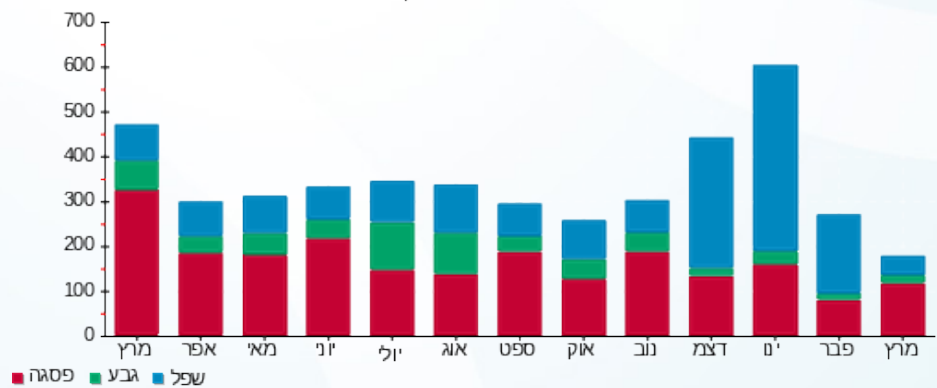



12/04/20

תאריך הפקה:

שם דייר: 210008 קומה 21 - יסקי, מור, סיוון, שותפות מוגבלת
שם אתר: מגדלי בסר 2

31/03/20

תאריך קריאה נוכחית:

01/03/20

תאריך קריאה קודמת:

לקוח/ה נכבד/ה, אנו מתכבדים להגיש את חישוב צריכת החשמל לתקופה 01/03/20 - 31/03/20:

210008 קומה 21 - יסקי מור סיוון - 2 - 00024434(0x0)

סוג תעריף	סוג צריכה	קריאה קודמת	קריאה נוכחית	סה"כ צריכה בקוט"ש	מחיר לקוט"ש בא"ג	סה"כ לתשלום
		01/03/20	31/03/20			
777	פסגה	58,834.80	59,530.46	695.66	45.44	316.11 ₪
778	גבע	23,779.86	23,916.79	136.93	37.65	51.55 ₪
779	שפל	28,738.94	28,871.76	132.81	31.07	41.26 ₪

סה"כ לדייר:

פסגה	גבע	שפל	סה"כ	שיא ביקוש
695.66	136.93	132.81	965.41	10.04
316.11 ₪	51.55 ₪	41.26 ₪	408.93 ₪	

סה"כ צריכה

סה"כ לתשלום

0.00 ₪	תשלום קבוע	
0.00 ₪	תשלום עבור גודל חיבור ב KVA (0x0)	
408.93 ₪	סה"כ לתשלום	לא כולל מע"מ

התפלגות חיוב בש"ח לפי תעו"ז

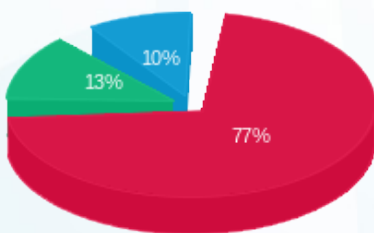

- פסגה (316.11 ₪)
- גבע (51.55 ₪)
- שפל (41.26 ₪)

הסטוריית צריכה בקוט"ש

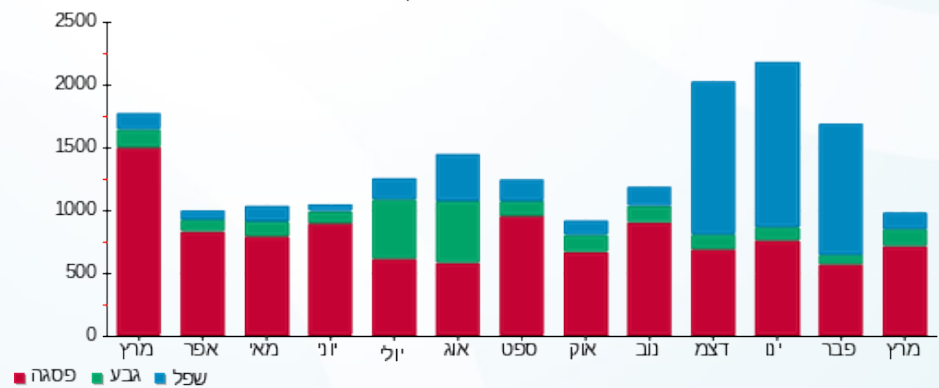

12/04/20

תאריך הפקה:

שם דייר: 2010008 קומה 23 - יסקי מור סיוון שותפות מוגבלת
שם אתר: מגדלי בסר 2

31/03/20

תאריך קריאה נוכחית:

01/03/20

תאריך קריאה קודמת:

לקוח/ה נכבד/ה, אנו מתכבדים להגיש את חישוב צריכת החשמל לתקופה 01/03/20 - 31/03/20:

2010008 קומה 23 - יסקי מור סיוון שותפות מוגבלת - 2 - 81037877(0x0)

סוג תעריף	סוג צריכה	קריאה קודמת	קריאה נוכחית	סה"כ צריכה בקוט"ש	מחיר לקוט"ש בא"ג	סה"כ לתשלום
פרטי חשבון עבור תאריכים:						
777	פסגה	01/03/20	31/03/20	26.10	45.44	11.86 ₪
778	גבע	2,179.60	2,189.10	9.50	37.65	3.58 ₪
779	שפל	6,905.30	6,930.20	24.90	31.07	7.74 ₪

סה"כ לדייר:

פסגה	גבע	שפל	סה"כ	שיא ביקוש
26.10	9.50	24.90	60.50	0.10
11.86 ₪	3.58 ₪	7.74 ₪	23.17 ₪	

סה"כ צריכה
סה"כ לתשלום

0.00 ₪	תשלום קבוע	
0.00 ₪	תשלום עבור גודל חיבור בKVA (0x0)	
23.17 ₪	סה"כ לתשלום	לא כולל מע"מ

התפלגות חיוב בש"ח לפי תעו"ז

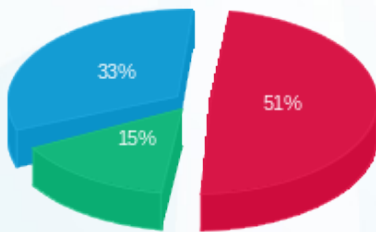

פסגה (11.86 ₪) ■
גבע (3.58 ₪) ■
שפל (7.74 ₪) ■

הסטוריית צריכה בקוט"ש

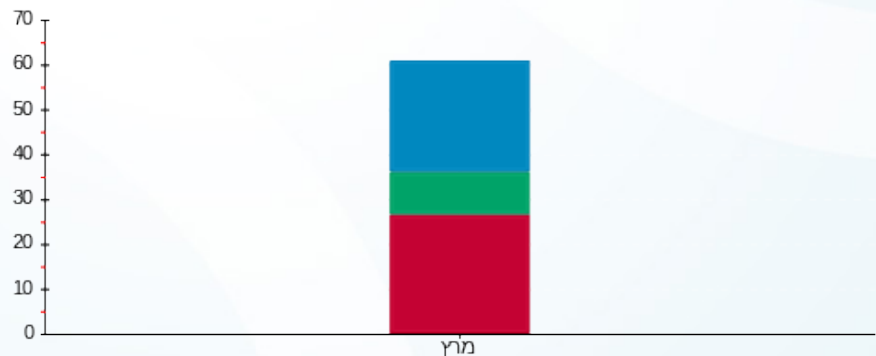

פסגה ■ גבע ■ שפל



12/04/20

תאריך הפקה:

שם דייר: 2010008 קומה 23 - יסקי מור סיוון שותפות מוגבלת 2

31/03/20

תאריך קריאה נוכחי:

שם אתר: מגדלי בסר 2

01/03/20

תאריך קריאה קודמת:

לקוח/ה נכבד/ה, אנו מתכבדים להגיש את חישוב צריכת החשמל לתקופה 01/03/20 - 31/03/20:

2010008 קומה 23 - יסקי מור סיוון שותפות מוגבלת 2 - 4 - 81037877(0x0)

סוג תעריף	סוג צריכה	קריאה קודמת	קריאה נוכחית	סה"כ צריכה בקוט"ש	מחיר לקוט"ש בא"ג	סה"כ לתשלום
פרטי חשבון עבור תאריכים:						
777	פסגה	01/03/20	31/03/20	64.00	45.44	29.08 ₪
778	גבע	2,057.30	2,069.50	12.20	37.65	4.59 ₪
779	שפל	4,747.10	4,771.00	23.90	31.07	7.43 ₪

סה"כ לדייר:

פסגה	גבע	שפל	סה"כ	שיא ביקוש
64.00	12.20	23.90	100.10	3.90
29.08 ₪	4.59 ₪	7.43 ₪	41.10 ₪	

סה"כ צריכה

סה"כ לתשלום

0.00 ₪	תשלום קבוע	
0.00 ₪	תשלום עבור גודל חיבור בKVA (0x0)	
41.10 ₪	סה"כ לתשלום	לא כולל מע"מ

התפלגות חיוב בש"ח לפי תעו"ז

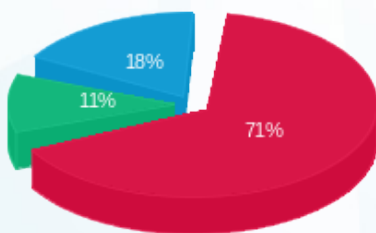

- פסגה (29.08 ₪)
- גבע (4.59 ₪)
- שפל (7.43 ₪)

הסטוריית צריכה בקוט"ש

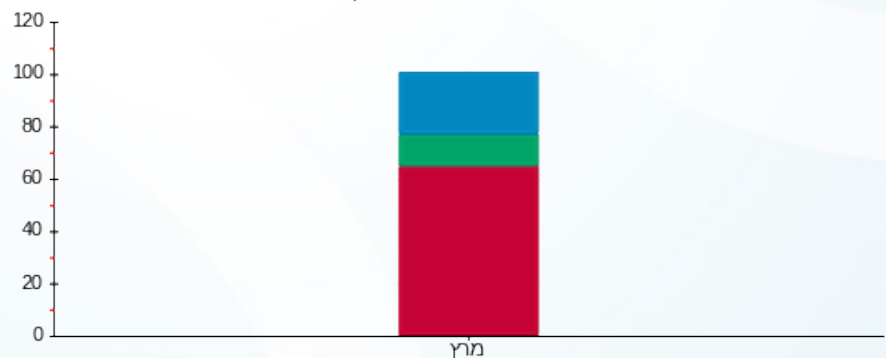

- פסגה
- גבע
- שפל





12/04/20

תאריך הפקה:

שם דייר: 2010038 קומה 17 - אילן רבינוביץ + פי אר אס
שם אתר: מגדלי בסר 2

31/03/20

תאריך קריאה נוכחית:

01/03/20

תאריך קריאה קודמת:

לקוח/ה נכבד/ה, אנו מתכבדים להגיש את חישוב צריכת החשמל לתקופה 01/03/20 - 31/03/20:

2010038 קומה 17 - אילן רבינוביץ + פי אר אס - 5 - 00025119(0x0)

סוג תעריף	סוג צריכה	קריאה קודמת	קריאה נוכחית	סה"כ צריכה בקוט"ש	מחיר לקוט"ש בא"ג	סה"כ לתשלום
		01/03/20	31/03/20			
777	פסגה	16,373.25	16,547.99	174.74	45.44	79.40 ₪
778	גבע	8,994.47	9,037.47	43.00	37.65	16.19 ₪
779	שפל	14,576.35	14,654.07	77.72	31.07	24.15 ₪

סה"כ לדייר:

פסגה	גבע	שפל	סה"כ	שיא ביקוש
174.74	43.00	77.72	295.46	4.75
₪ 79.40	₪ 16.19	₪ 24.15	₪ 119.74	

סה"כ צריכה

סה"כ לתשלום

₪ 0.00	תשלום קבוע	
₪ 0.00	תשלום עבור גודל חיבור בKVA (0x0)	
₪ 119.74	סה"כ לתשלום	לא כולל מע"מ

התפלגות חיוב בש"ח לפי תעו"ז

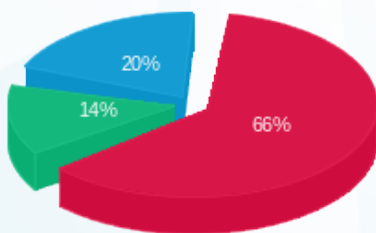

פסגה (₪ 79.40)
גבע (₪ 16.19)
שפל (₪ 24.15)

הסטוריית צריכה בקוט"ש

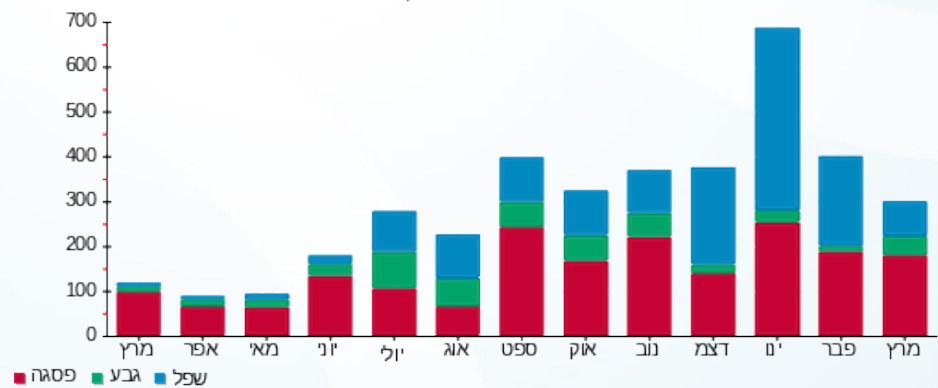

12/04/20 תאריך הפקה:
 31/03/20 תאריך קריאה נוכחית:
 01/03/20 תאריך קריאה קודמת:

שם דייר: 2010048 קומה 27 - צביקל + שפיגל
 שם אתר: מגדלי בסר 2

לקוח/ה נכבד/ה, אנו מתכבדים להגיש את חישוב צריכת החשמל לתקופה 01/03/20 - 31/03/20:

2010048 קומה 27 - צביקל + שפיגל - 3 - 00024618 (0x0)

סוג תעריף	סוג צריכה	קריאה קודמת	קריאה נוכחית	סה"כ צריכה בקוט"ש	מחיר לקוט"ש בא"ג	סה"כ לתשלום
פרטי חשבון עבור תאריכים:						
777	פסגה	01/03/20	31/03/20	112.55	45.44	51.14 ₪
778	גבע	12,881.98	12,895.90	13.92	37.65	5.24 ₪
779	שפל	17,599.62	17,631.69	32.06	31.07	9.96 ₪

סה"כ לדייר:

פסגה	גבע	שפל	סה"כ	שיא ביקוש
112.55	13.92	32.06	158.54	3.85
₪ 51.14	₪ 5.24	₪ 9.96	₪ 66.35	

סה"כ צריכה
 סה"כ לתשלום

₪ 0.00	תשלום קבוע	
₪ 0.00	תשלום עבור גודל חיבור בKVA (0x0)	
₪ 66.35	סה"כ לתשלום	לא כולל מע"מ

התפלגות חיוב בש"ח לפי תעו"ז

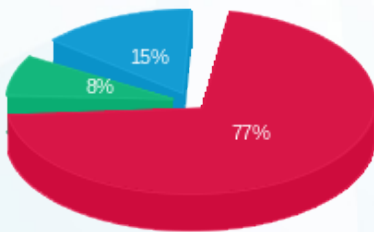

■ פסגה (₪ 51.14)
 ■ גבע (₪ 5.24)
 ■ שפל (₪ 9.96)

הסטוריית צריכה בקוט"ש

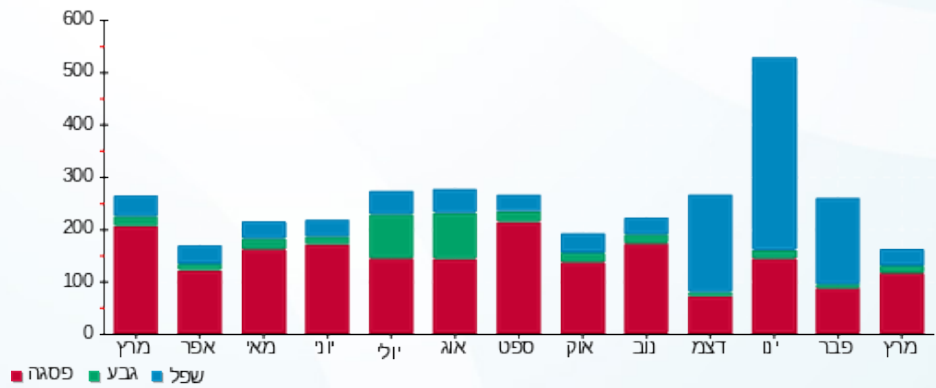



12/04/20

תאריך הפקה:

שם דייר: 2010054 קומה 23 - וחניש מ. עו"ד

31/03/20

תאריך קריאה נוכחית:

שם אתר: מגדלי בסר 2

01/03/20

תאריך קריאה קודמת:

לקוח/ה נכבד/ה, אנו מתכבדים להגיש את חישוב צריכת החשמל לתקופה 01/03/20 - 31/03/20:

2010054 קומה 23 - וחניש מ. עו"ד - 8 - 00024962(0x0)

סוג תעריף	סוג צריכה	קריאה קודמת	קריאה נוכחית	סה"כ צריכה בקוט"ש	מחיר לקוט"ש בא"ג	סה"כ לתשלום
		01/03/20	31/03/20			
777	פסגה	10,359.83	10,487.57	127.74	45.44	58.04 ₪
778	גבע	2,982.16	2,990.63	8.47	37.65	3.19 ₪
779	שפל	5,449.87	5,481.45	31.58	31.07	9.81 ₪

סה"כ לדייר:

פסגה	גבע	שפל	סה"כ	שיא ביקוש
127.74	8.47	31.58	167.79	7.14
₪ 58.04	₪ 3.19	₪ 9.81	₪ 71.04	

סה"כ צריכה

סה"כ לתשלום

₪ 0.00	תשלום קבוע	
₪ 0.00	תשלום עבור גודל חיבור בKVA (0x0)	
₪ 71.04	סה"כ לתשלום	לא כולל מע"מ

התפלגות חיוב בש"ח לפי תעו"ז

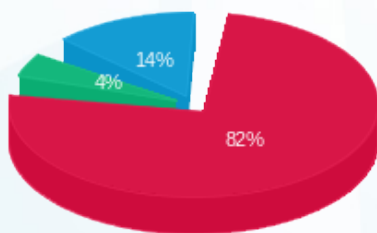

■ פסגה (₪ 58.04)
■ גבע (₪ 3.19)
■ שפל (₪ 9.81)

הסטוריית צריכה בקוט"ש

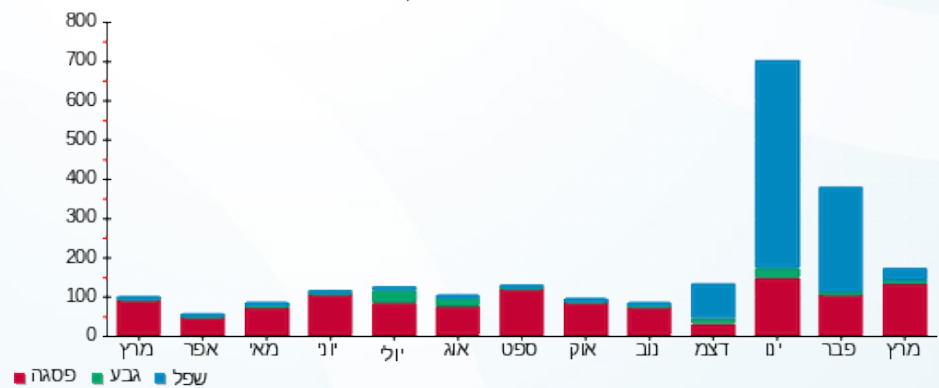

■ פסגה ■ גבע ■ שפל



12/04/20 תאריך הפקה:
 31/03/20 תאריך קריאה נוכחית:
 01/03/20 תאריך קריאה קודמת:

שם דייר: 2010061 קומה 18 - פריקו
 שם אתר: מגדלי בסר 2

לקוח/ה נכבד/ה, אנו מתכבדים להגיש את חישוב צריכת החשמל לתקופה 01/03/20 - 31/03/20:

2010061 קומה 18 - פריקו - 2 - 00025307(0x0)

סוג תעריף	סוג צריכה	קריאה קודמת	קריאה נוכחית	סה"כ צריכה בקוט"ש	מחיר לקוט"ש בא"ג	סה"כ לתשלום
פרטי חשבון עבור תאריכים:						
777	פסגה	01/03/20	31/03/20	0.24	45.44	0.11 ₪
778	גבע	1,044.31	1,044.31	0.00	37.65	0.00 ₪
779	שפל	992.48	992.48	0.00	31.07	0.00 ₪

סה"כ לדייר:

פסגה	גבע	שפל	סה"כ	שיא ביקוש
0.24	0.00	0.00	0.24	0.11
0.11 ₪	0.00 ₪	0.00 ₪	0.11 ₪	

סה"כ צריכה
 סה"כ לתשלום

0.00 ₪	תשלום קבוע	
0.00 ₪	תשלום עבור גודל חיבור בKVA (0x0)	
0.11 ₪	סה"כ לתשלום	לא כולל מע"מ

התפלגות חיוב בש"ח לפי תעו"ז



- פסגה (0.11 ₪)
- גבע (0.00 ₪)
- שפל (0.00 ₪)

הסטוריית צריכה בקוט"ש

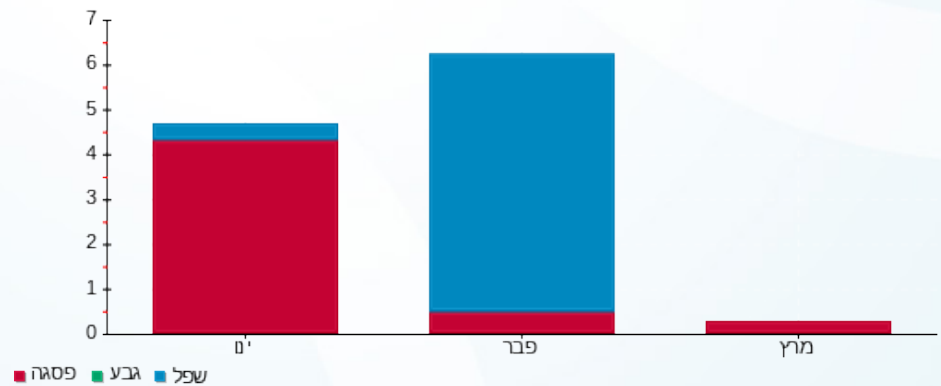

12/04/20 תאריך הפקה:
 31/03/20 תאריך קריאה נוכחית:
 01/03/20 תאריך קריאה קודמת:

שם דייר: 2010061 קומה 18 - פריקו
 שם אתר: מגדלי בסר 2

לקוח/ה נכבד/ה, אנו מתכבדים להגיש את חישוב צריכת החשמל לתקופה 01/03/20 - 31/03/20:

2010061 קומה 18 - פריקו - 3 - 00025307(0x0)

סוג תעריף	סוג צריכה	קריאה קודמת	קריאה נוכחית	סה"כ צריכה בקוט"ש	מחיר לקוט"ש בא"ג	סה"כ לתשלום
פרטי חשבון עבור תאריכים:						
777	פסגה	01/03/20	31/03/20	130.82	45.44	59.45 ₪
778	גבע	8,597.26	8,637.30	40.04	37.65	15.08 ₪
779	שפל	15,164.67	15,226.96	62.30	31.07	19.36 ₪

סה"כ לדיר:

פסגה	גבע	שפל	סה"כ	שיא ביקוש
130.82	40.04	62.30	233.16	3.00
₪ 59.45	₪ 15.08	₪ 19.36	₪ 93.88	

סה"כ צריכה
 סה"כ לתשלום

₪ 0.00	תשלום קבוע	
₪ 0.00	תשלום עבור גודל חיבור בKVA (0x0)	
₪ 93.88	סה"כ לתשלום	לא כולל מע"מ

התפלגות חיוב בש"ח לפי תע"ז

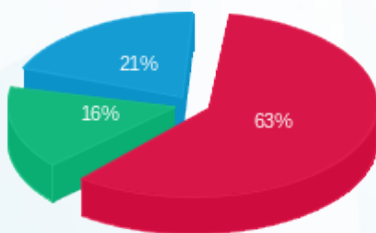

פסגה (₪ 59.45) 63%
 גבע (₪ 15.08) 16%
 שפל (₪ 19.36) 21%

הסטוריית צריכה בקוט"ש

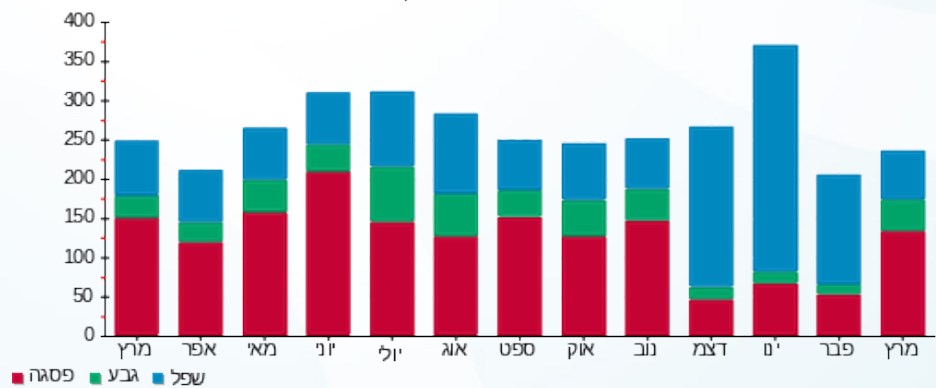



12/04/20

תאריך הפקה:

שם דייר: 2010063 קומה 7 - פרחי צפיר

31/03/20

תאריך קריאה נוכחית:

שם אתר: מגדלי בסר 2

01/03/20

תאריך קריאה קודמת:

לקוח/ה נכבד/ה, אנו מתכבדים להגיש את חישוב צריכת החשמל לתקופה 01/03/20 - 31/03/20:

2010063 קומה 7 - פרחי צפיר - 6 - (0x0)00025023

סוג תעריף	סוג צריכה	קריאה קודמת	קריאה נוכחית	סה"כ צריכה בקוט"ש	מחיר לקוט"ש בא"ג	סה"כ לתשלום
פרטי חשבון עבור תאריכים:						
777	פסגה	01/03/20	31/03/20	86.25	45.44	19,945.07
778	גבע	7,496.58	7,544.83	48.25	37.65	19,858.82
779	שפל	13,125.97	13,156.81	30.84	31.07	7,496.58
						13,156.81

סה"כ לדייר:

פסגה	גבע	שפל	סה"כ	שיא ביקוש
86.25	48.25	30.84	165.34	3.67
19,945.07	19,858.82	7,496.58	66.94 ₪	

סה"כ צריכה

סה"כ לתשלום

0.00 ₪	תשלום קבוע	
0.00 ₪	תשלום עבור גודל חיבור בKVA (0x0)	
66.94 ₪	סה"כ לתשלום	לא כולל מע"מ

התפלגות חיוב בש"ח לפי תע"ז

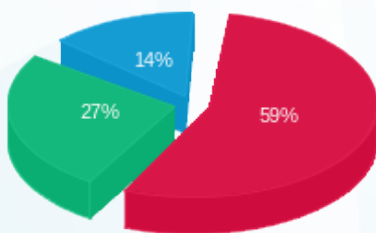

- פסגה (39.19 ₪)
- גבע (18.17 ₪)
- שפל (9.58 ₪)

הסטוריית צריכה בקוט"ש

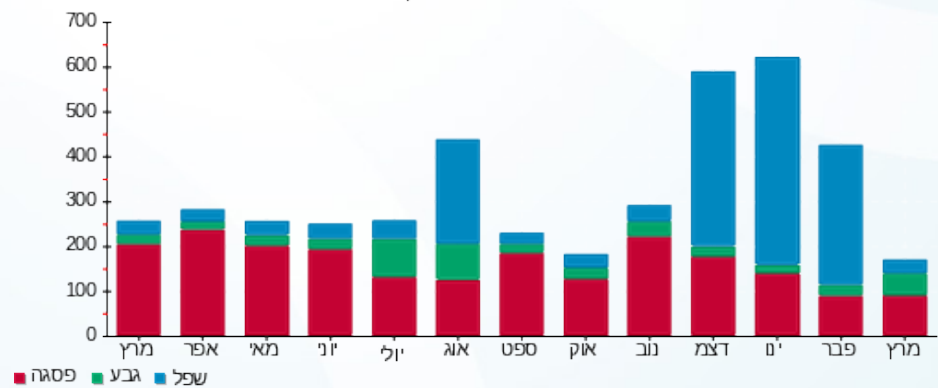

12/04/20 תאריך הפקדה:
 31/03/20 תאריך קריאה נוכחית:
 01/03/20 תאריך קריאה קודמת:

שם דייר: MSC - 19 קומה 2010069
 שם אתר: מגדלי בסר 2

לקוח/ה נכבד/ה, אנו מתכבדים להגיש את חישוב צריכת החשמל לתקופה 01/03/20 - 31/03/20:

MSC - (0x0)00024434 - 8 - 19 קומה 2010069

סה"כ לתשלום	מחיר לקוט"ש בא"ג	סה"כ צריכה בקוט"ש	קריאה נוכחית	קריאה קודמת	סוג צריכה	סוג תעריף
			31/03/20	01/03/20	פרטי חשבון עבור תאריכים:	
₪ 56.59	45.44	124.53	33,952.57	33,828.04	פסגה	777
₪ 9.03	37.65	23.98	25,684.26	25,660.28	גבע	778
₪ 20.10	31.07	64.71	64,460.61	64,395.90	שפל	779

סה"כ לדייר:

שיא ביקוש	סה"כ	שפל	גבע	פסגה
4.73	213.21	64.71	23.98	124.53
	₪ 85.72	₪ 20.10	₪ 9.03	₪ 56.59

סה"כ צריכה
 סה"כ לתשלום

₪ 0.00	תשלום קבוע	
₪ 0.00	תשלום עבור גודל חיבור בKVA (0x0)	
₪ 85.72	סה"כ לתשלום	לא כולל מע"מ

התפלגות חיוב בש"ח לפי תעו"ז

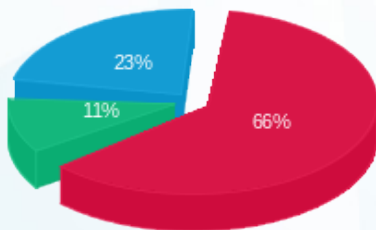

■ פסגה (₪ 56.59)
 ■ גבע (₪ 9.03)
 ■ שפל (₪ 20.10)

הסטוריית צריכה בקוט"ש

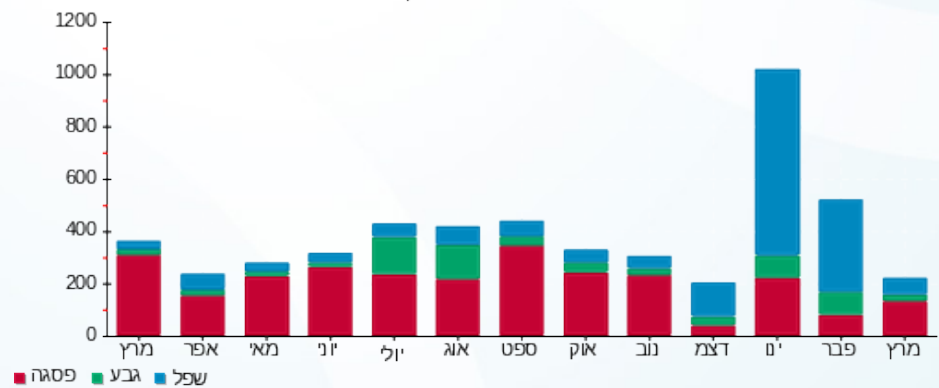



12/04/20

תאריך הפקה:

שם דייר: 2010073 קומה 16 - ליאון אורליצקי

31/03/20

תאריך קריאה נוכחית:

שם אתר: מגדלי בסר 2

01/03/20

תאריך קריאה קודמת:

לקוח/ה נכבד/ה, אנו מתכבדים להגיש את חישוב צריכת החשמל לתקופה 01/03/20 - 31/03/20:

2010073 קומה 16 - ליאון אורליצקי - 1 - 00025307(0x0)

סוג תעריף	סוג צריכה	קריאה קודמת	קריאה נוכחית	סה"כ צריכה בקוט"ש	מחיר לקוט"ש בא"ג	סה"כ לתשלום
פרטי חשבון עבור תאריכים:						
777	פסגה	01/03/20	31/03/20	311.48	45.44	141.54 ₪
778	גבע	32,238.45	32,254.82	16.37	37.65	6.16 ₪
779	שפל	32,157.37	32,166.27	8.90	31.07	2.77 ₪

סה"כ לדייר:

פסגה	גבע	שפל	סה"כ	שיא ביקוש
311.48	16.37	8.90	336.76	4.03
141.54 ₪	6.16 ₪	2.77 ₪	150.47 ₪	

סה"כ צריכה

סה"כ לתשלום

0.00 ₪	תשלום קבוע	
0.00 ₪	תשלום עבור גודל חיבור בKVA (0x0)	
150.47 ₪	סה"כ לתשלום	לא כולל מע"מ

התפלגות חיוב בש"ח לפי תע"ז

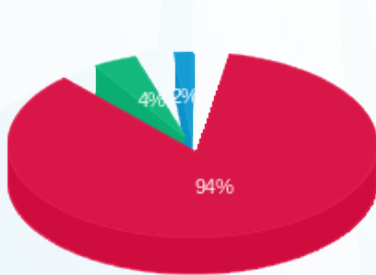

- פסגה (141.54 ₪) 94%
- גבע (6.16 ₪) 4%
- שפל (2.77 ₪) 2%

הסטוריית צריכה בקוט"ש

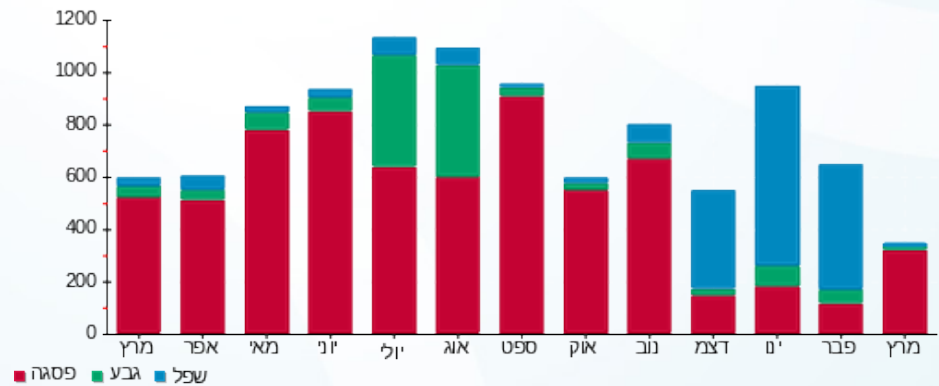

12/04/20 תאריך הפקה:
 31/03/20 תאריך קריאה נוכחית:
 01/03/20 תאריך קריאה קודמת:

שם דייר: 2010073 קומה 6 - ליאון אורליצקי
 שם אתר: מגדלי בסר 2

לקוח/ה נכבד/ה, אנו מתכבדים להגיש את חישוב צריכת החשמל לתקופה 01/03/20 - 31/03/20:

קומה 6 - ליאון אורליצקי - 2 - 00025023 (0x0)

סוג תעריף	סוג צריכה	קריאה קודמת	קריאה נוכחית	סה"כ צריכה בקוט"ש	מחיר לקוט"ש בא"ג	סה"כ לתשלום
פרטי חשבון עבור תאריכים:						
777	פסגה	01/03/20	31/03/20	244.94	45.44	111.30 ₪
778	גבע	15,477.21	15,492.90	15.70	37.65	5.91 ₪
779	שפל	17,245.25	17,286.98	41.73	31.07	12.97 ₪

סה"כ לדייר:

פסגה	גבע	שפל	סה"כ	שיא ביקוש
244.94	15.70	41.73	302.37	9.43
111.30 ₪	5.91 ₪	12.97 ₪	130.18 ₪	

סה"כ צריכה
 סה"כ לתשלום

0.00 ₪	תשלום קבוע	
0.00 ₪	תשלום עבור גודל חיבור בKVA (0x0)	
130.18 ₪	סה"כ לתשלום	לא כולל מע"מ

התפלגות חיוב בש"ח לפי תעו"ז

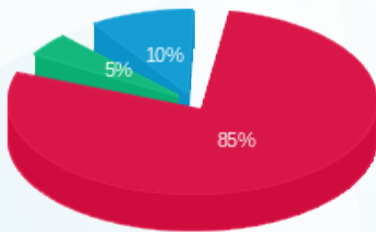

■ פסגה (111.30 ₪)
 ■ גבע (5.91 ₪)
 ■ שפל (12.97 ₪)

הסטוריית צריכה בקוט"ש

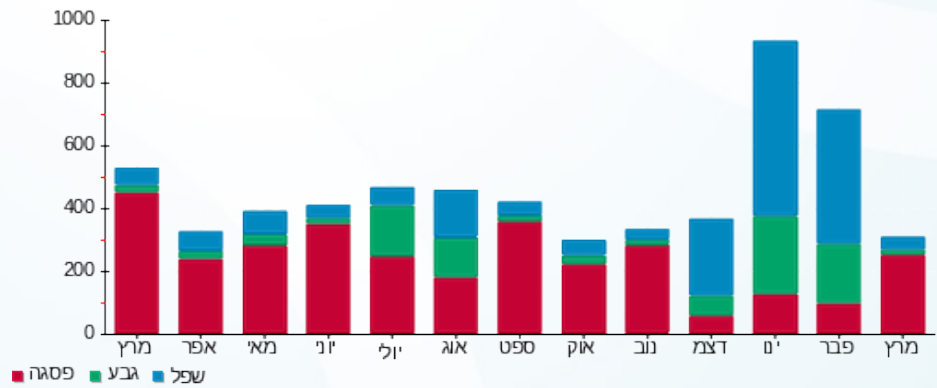

12/04/20 תאריך הפקה:
 31/03/20 תאריך קריאה נוכחית:
 01/03/20 תאריך קריאה קודמת:

שם דייר: 2010074 קומה 17 - דורמקס
 שם אתר: מגדלי בסר 2

לקוח/ה נכבד/ה, אנו מתכבדים להגיש את חישוב צריכת החשמל לתקופה 01/03/20 - 31/03/20:

2010074 קומה 17 - דורמקס - 1 - 00025119 (0x0)

סוג תעריף	סוג צריכה	קריאה קודמת	קריאה נוכחית	סה"כ צריכה בקוט"ש	מחיר לקוט"ש בא"ג	סה"כ לתשלום
פרטי חשבון עבור תאריכים:						
777	פסגה	01/03/20	31/03/20	7,995.00	45.44	45.23 ₪
778	גבע	2,721.07	2,721.47	0.40	37.65	0.15 ₪
779	שפל	7,195.44	7,195.44	-0.001	31.07	-0.00 ₪

סה"כ לדייר:

פסגה	גבע	שפל	סה"כ	שיא ביקוש
99.53	0.40	-0.001	99.93	5.51
45.23 ₪	0.15 ₪	-0.00 ₪	45.38 ₪	

סה"כ צריכה
 סה"כ לתשלום

0.00 ₪	תשלום קבוע	
0.00 ₪	תשלום עבור גודל חיבור בKVA (0x0)	
45.38 ₪	סה"כ לתשלום	לא כולל מע"מ

התפלגות חיוב בש"ח לפי תעו"ז

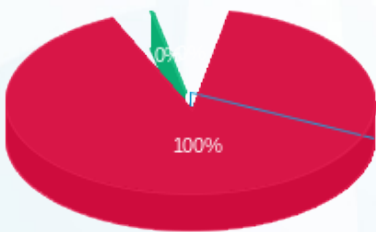

פסגה (45.23 ₪)
 גבע (0.15 ₪)
 שפל (-0.0003 ₪)

הסטוריית צריכה בקוט"ש

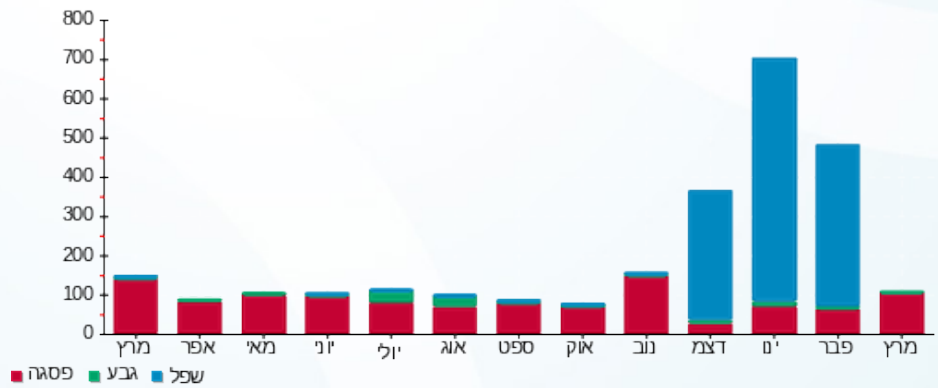



12/04/20 תאריך הפקה:
 31/03/20 תאריך קריאה נוכחית:
 01/03/20 תאריך קריאה קודמת:

שם דייר: 2010076 קומה 18 - א.י.ל סלע
 שם אתר: מגדלי בסר 2

לקוח/ה נכבד/ה, אנו מתכבדים להגיש את חישוב צריכת החשמל לתקופה 01/03/20 - 31/03/20:

2010076 קומה 18 - איל סלע - 6 - 00025307(0x0)

סוג תעריף	סוג צריכה	קריאה קודמת	קריאה נוכחית	סה"כ צריכה בקוט"ש	מחיר לקוט"ש בא"ג	סה"כ לתשלום
פרטי חשבון עבור תאריכים:						
777	פסגה	01/03/20	31/03/20	153.33	45.44	69.67 ₪
778	גבע	12,308.14	12,367.83	59.69	37.65	22.47 ₪
779	שפל	15,272.39	15,274.33	1.94	31.07	0.60 ₪

סה"כ לדייר:

פסגה	גבע	שפל	סה"כ	שיא ביקוש
153.33	59.69	1.94	214.97	7.85
₪ 69.67	₪ 22.47	₪ 0.60	₪ 92.75	

סה"כ צריכה
 סה"כ לתשלום

₪ 0.00	תשלום קבוע	
₪ 0.00	תשלום עבור גודל חיבור בKVA (0x0)	
₪ 92.75	סה"כ לתשלום	לא כולל מע"מ

התפלגות חיוב בש"ח לפי תע"ז

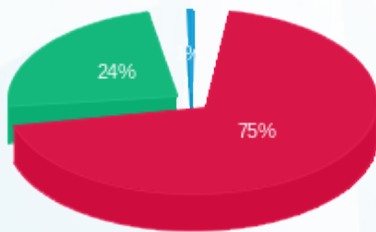

פסגה (₪ 69.67)
 גבע (₪ 22.47)
 שפל (₪ 0.60)

הסטוריית צריכה בקוט"ש

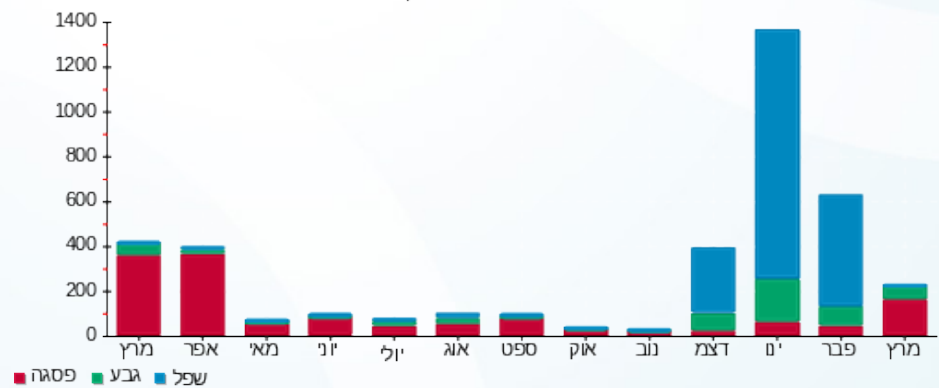

12/04/20 תאריך הפקה:
 31/03/20 תאריך קריאה נוכחית:
 01/03/20 תאריך קריאה קודמת:

שם דייר: 2010077 קומה 20 - שמש ושות
 שם אתר: מגדלי בסר 2

לקוח/ה נכבד/ה, אנו מתכבדים להגיש את חישוב צריכת החשמל לתקופה 01/03/20 - 31/03/20:

2010077 קומה 20 - שמש ושות - 6 - (0x0)00024434

סוג תעריף	סוג צריכה	קריאה קודמת	קריאה נוכחית	סה"כ צריכה בקוט"ש	מחיר לקוט"ש בא"ג	סה"כ לתשלום
פרטי חשבון עבור תאריכים:						
777	פסגה	01/03/20	31/03/20	65.03	45.44	29.55 ₪
778	גבע	12,985.16	12,986.50	1.34	37.65	0.51 ₪
779	שפל	26,373.71	26,373.76	0.06	31.07	0.02 ₪

סה"כ לדייר:

פסגה	גבע	שפל	סה"כ	שיא ביקוש
65.03	1.34	0.06	66.43	2.66
29.55 ₪	0.51 ₪	0.02 ₪	30.07 ₪	

סה"כ צריכה
 סה"כ לתשלום

0.00 ₪	תשלום קבוע	
0.00 ₪	תשלום עבור גודל חיבור בKVA (0x0)	
30.07 ₪	סה"כ לתשלום	לא כולל מע"מ

התפלגות חיוב בש"ח לפי תע"ז

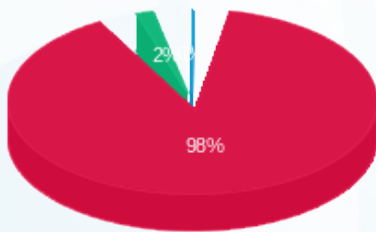

■ פסגה (29.55 ₪)
 ■ גבע (0.51 ₪)
 ■ שפל (0.02 ₪)

הסטוריית צריכה בקוט"ש

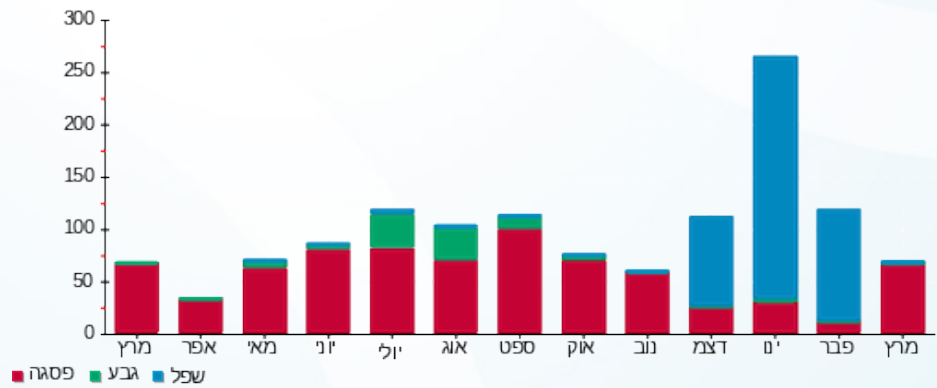



12/04/20

תאריך הפקה:

שם דייר: 2010079 קומה 20 - עפ"י השקעות בע"מ
שם אתר: מגדלי בסר 2

31/03/20

תאריך קריאה נוכחית:

01/03/20

תאריך קריאה קודמת:

לקוח/ה נכבד/ה, אנו מתכבדים להגיש את חישוב צריכת החשמל לתקופה 01/03/20 - 31/03/20:

2010079 קומה 20 - עפ"י השקעות בע"מ - 4 - 00024434 (0x0)

סוג תעריף	סוג צריכה	קריאה קודמת	קריאה נוכחית	סה"כ צריכה בקוט"ש	מחיר לקוט"ש בא"ג	סה"כ לתשלום
פרטי חשבון עבור תאריכים:						
777	פסגה	01/03/20	31/03/20	11.14	45.44	5.06 ₪
778	גבע	13,406.72	13,406.85	0.14	37.65	0.05 ₪
779	שפל	9,964.39	9,964.48	0.09	31.07	0.03 ₪

סה"כ לדייר:

פסגה	גבע	שפל	סה"כ	שיא ביקוש
11.14	0.14	0.09	11.36	1.08
5.06 ₪	0.05 ₪	0.03 ₪	5.14 ₪	

סה"כ צריכה

סה"כ לתשלום

0.00 ₪	תשלום קבוע	
0.00 ₪	תשלום עבור גודל חיבור בKVA (0x0)	
5.14 ₪	סה"כ לתשלום	לא כולל מע"מ

התפלגות חיוב בש"ח לפי תע"ז

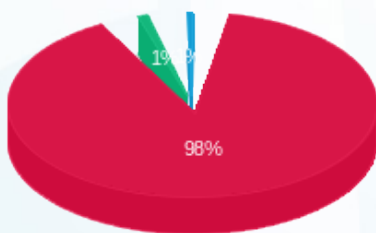

- פסגה (5.06 ₪)
- גבע (0.05 ₪)
- שפל (0.03 ₪)

הסטוריית צריכה בקוט"ש

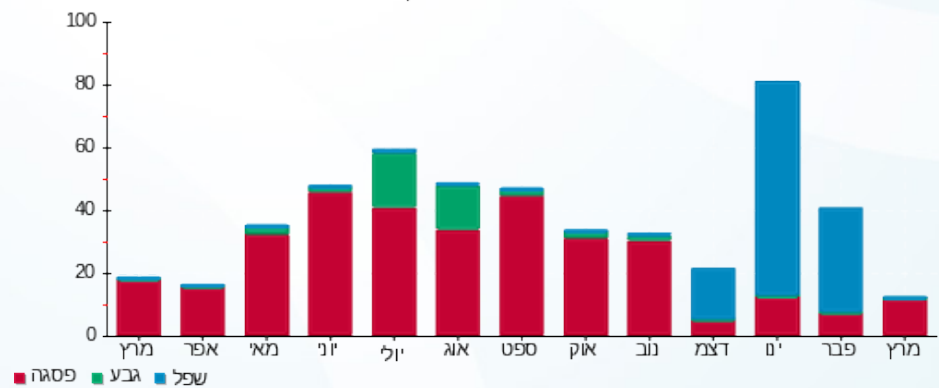



12/04/20

תאריך הפקה:

שם דייר: 2010079 קומה 20 -שמואל לביא משרד עוד

31/03/20

תאריך קריאה נוכחית:

שם אתר: מגדלי בסר 2

01/03/20

תאריך קריאה קודמת:

לקוח/ה נכבד/ה, אנו מתכבדים להגיש את חישוב צריכת החשמל לתקופה 01/03/20 - 31/03/20:

2010079 קומה 20 -שמואל לביא משרד עוד - 4 - 00024434(0x0)

סוג תעריף	סוג צריכה	קריאה קודמת	קריאה נוכחית	סה"כ צריכה בקוט"ש	מחיר לקוט"ש בא"ג	סה"כ לתשלום
פרטי חשבון עבור תאריכים:						
		01/03/20	31/03/20			
777	פסגה	36,678.53	36,694.68	16.15	45.44	7.34 ₪
778	גבע	19,439.74	19,439.94	0.20	37.65	0.07 ₪
779	שפל	14,448.37	14,448.50	0.13	31.07	0.04 ₪

סה"כ לדייר:

פסגה	גבע	שפל	סה"כ	שיא ביקוש
16.15	0.20	0.13	16.48	1.08
₪ 7.34	₪ 0.07	₪ 0.04	₪ 7.45	

סה"כ צריכה

סה"כ לתשלום

₪ 0.00	תשלום קבוע	
₪ 0.00	תשלום עבור גודל חיבור בKVA (0x0)	
₪ 7.45	סה"כ לתשלום	לא כולל מע"מ

התפלגות חיוב בש"ח לפי תע"ז

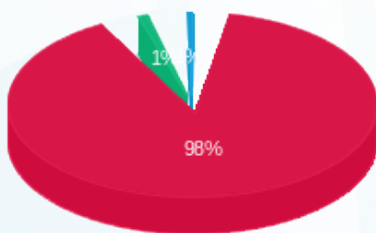

- פסגה (₪ 7.34)
- גבע (₪ 0.07)
- שפל (₪ 0.04)

הסטוריית צריכה בקוט"ש

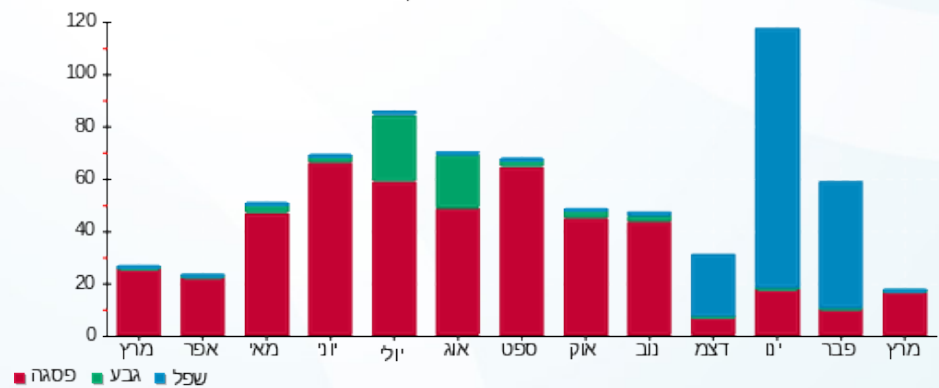

12/04/20 תאריך הפקה:
 31/03/20 תאריך קריאה נוכחית:
 01/03/20 תאריך קריאה קודמת:

שם דייר: 2010080 קומה 20 - עו"ד יורם חדי
 שם אתר: מגדלי בסר 2

לקוח/ה נכבד/ה, אנו מתכבדים להגיש את חישוב צריכת החשמל לתקופה 01/03/20 - 31/03/20:

2010080 קומה 20 - עו"ד יורם חדי - 3 - (0x0)00024434

סוג תעריף	סוג צריכה	קריאה קודמת	קריאה נוכחית	סה"כ צריכה בקוט"ש	מחיר לקוט"ש בא"ג	סה"כ לתשלום
פרטי חשבון עבור תאריכים:						
777	פסגה	01/03/20	31/03/20	59.70	45.44	27.13 ₪
778	גבע	41,543.45	41,544.40	0.95	37.65	0.36 ₪
779	שפל	50,696.55	50,696.56	0.01	31.07	0.00 ₪

סה"כ לדייר:

פסגה	גבע	שפל	סה"כ	שיא ביקוש
59.70	0.95	0.01	60.66	1.81
27.13 ₪	0.36 ₪	0.00 ₪	27.49 ₪	

סה"כ צריכה
 סה"כ לתשלום

0.00 ₪	תשלום קבוע	
0.00 ₪	תשלום עבור גודל חיבור בKVA (0x0)	
27.49 ₪	סה"כ לתשלום	לא כולל מע"מ

התפלגות חיוב בש"ח לפי תע"ז

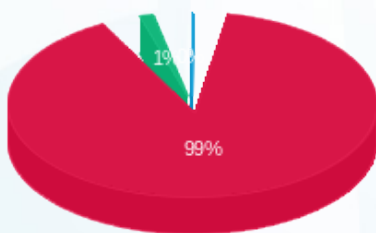

■ פסגה (27.13 ₪)
 ■ גבע (0.36 ₪)
 ■ שפל (0.003 ₪)

הסטוריית צריכה בקוט"ש

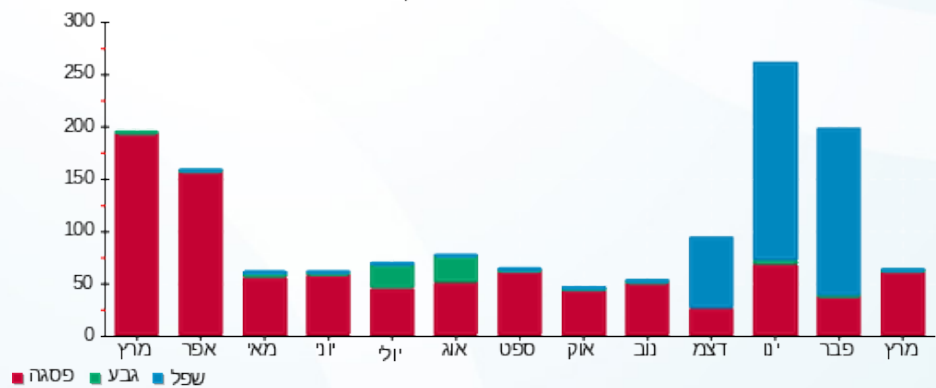

12/04/20 תאריך הפקה:
 31/03/20 תאריך קריאה נוכחית:
 01/03/20 תאריך קריאה קודמת:

שם דייר: 2010084 קומה 23 - יצחק בש
 שם אתר: מגדלי בסר 2

לקוח/ה נכבד/ה, אנו מתכבדים להגיש את חישוב צריכת החשמל לתקופה 01/03/20 - 31/03/20:

2010084 קומה 23 - יצחק בש - 7 - 00024962(0x0)

סוג תעריף	סוג צריכה	קריאה קודמת	קריאה נוכחית	סה"כ צריכה בקוט"ש	מחיר לקוט"ש בא"ג	סה"כ לתשלום
פרטי חשבון עבור תאריכים:						
777	פסגה	01/03/20	31/03/20	57.48	45.44	26.12 ₪
778	גבע	2,264.16	2,267.64	3.48	37.65	1.31 ₪
779	שפל	2,812.82	2,813.05	0.23	31.07	0.07 ₪

סה"כ לדייר:

פסגה	גבע	שפל	סה"כ	שיא ביקוש
57.48	3.48	0.23	61.20	2.58
26.12 ₪	1.31 ₪	0.07 ₪	27.50	

סה"כ צריכה
 סה"כ לתשלום

0.00 ₪	תשלום קבוע	
0.00 ₪	תשלום עבור גודל חיבור בKVA (0x0)	
27.50 ₪	סה"כ לתשלום	לא כולל מע"מ

התפלגות חיוב בש"ח לפי תע"ז

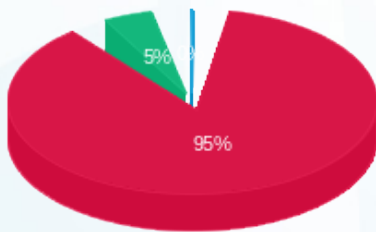

■ פסגה (26.12 ₪)
 ■ גבע (1.31 ₪)
 ■ שפל (0.07 ₪)

הסטוריית צריכה בקוט"ש

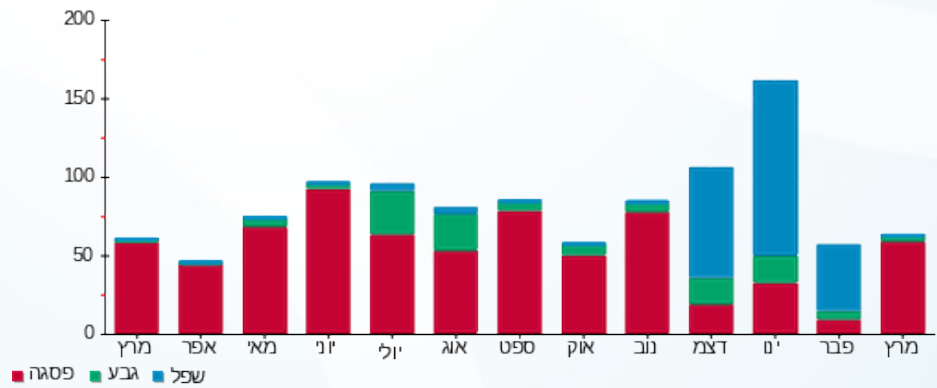

12/04/20 תאריך הפקה:
 31/03/20 תאריך קריאה נוכחית:
 01/03/20 תאריך קריאה קודמת:

שם דייר: 2010086 קומה 17 - קומפליטק
 שם אתר: מגדלי בסר 2

לקוח/ה נכבד/ה, אנו מתכבדים להגיש את חישוב צריכת החשמל לתקופה 01/03/20 - 31/03/20:

2010086 קומה 17 - קומפליטק - 2 - (0x0)00025119

סוג תעריף	סוג צריכה	קריאה קודמת	קריאה נוכחית	סה"כ צריכה בקוט"ש	מחיר לקוט"ש בא"ג	סה"כ לתשלום
פרטי חשבון עבור תאריכים:						
777	פסגה	01/03/20	31/03/20	113.08	45.44	51.38 ₪
778	גבע	8,198.91	8,217.41	18.50	37.65	6.96 ₪
779	שפל	14,625.51	14,673.37	47.86	31.07	14.87 ₪

סה"כ לדייר:

פסגה	גבע	שפל	סה"כ	שיא ביקוש
113.08	18.50	47.86	179.43	4.37
₪ 51.38	₪ 6.96	₪ 14.87	₪ 73.22	

סה"כ צריכה
 סה"כ לתשלום

₪ 0.00	תשלום קבוע	
₪ 0.00	תשלום עבור גודל חיבור בKVA (0x0)	
₪ 73.22	סה"כ לתשלום	לא כולל מע"מ

התפלגות חיוב בש"ח לפי תע"ז

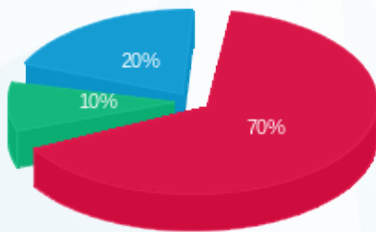

■ פסגה (₪ 51.38)
 ■ גבע (₪ 6.96)
 ■ שפל (₪ 14.87)

הסטוריית צריכה בקוט"ש

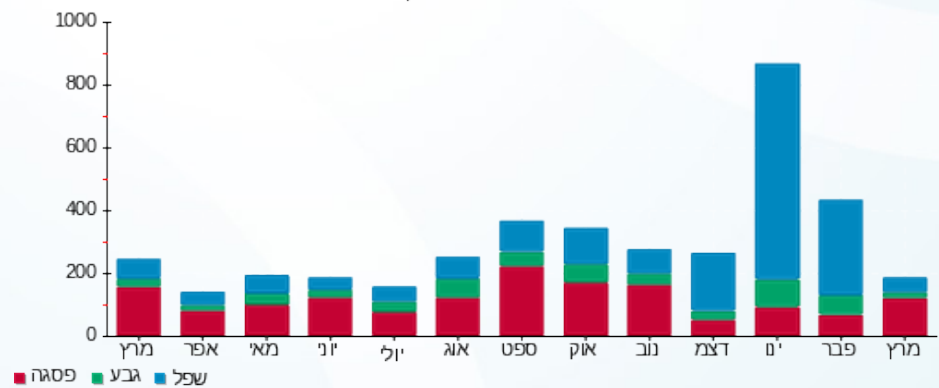



12/04/20

תאריך הפקדה:

שם דייר: 2010089 קומה 13 - א.מ.א

31/03/20

תאריך קריאה נוכחית:

שם אתר: מגדלי בסר 2

01/03/20

תאריך קריאה קודמת:

לקוח/ה נכבד/ה, אנו מתכבדים להגיש את חישוב צריכת החשמל לתקופה 01/03/20 - 31/03/20:

2010089 קומה 13 - א.מ.א - 2 - (0x0)00025311

סוג תעריף	סוג צריכה	קריאה קודמת	קריאה נוכחית	סה"כ צריכה בקוט"ש	מחיר לקוט"ש בא"ג	סה"כ לתשלום
פרטי חשבון עבור תאריכים:						
777	פסגה	01/03/20	31/03/20	329.77	45.44	149.85 ₪
778	גבע	19,740.16	19,768.06	27.89	37.65	10.50 ₪
779	שפל	39,398.61	39,462.97	64.35	31.07	19.99 ₪

סה"כ לדייר:

פסגה	גבע	שפל	סה"כ	שיא ביקוש
329.77	27.89	64.35	422.01	8.11
149.85 ₪	10.50 ₪	19.99 ₪	180.34 ₪	

סה"כ צריכה

סה"כ לתשלום

0.00 ₪	תשלום קבוע	
0.00 ₪	תשלום עבור גודל חיבור בKVA (0x0)	
180.34 ₪	סה"כ לתשלום	לא כולל מע"מ

התפלגות חיוב בש"ח לפי תעו"ז

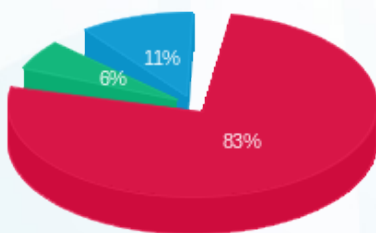

- פסגה (149.85 ₪) 83%
- גבע (10.50 ₪) 6%
- שפל (19.99 ₪) 11%

הסטוריית צריכה בקוט"ש

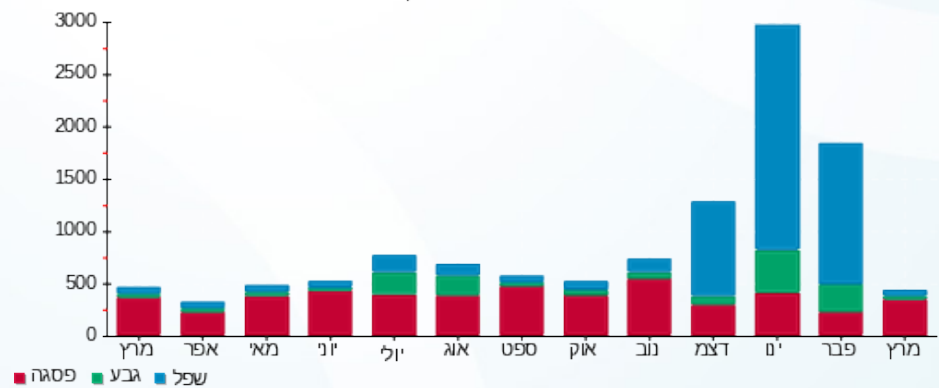

12/04/20 תאריך הפקה:
 31/03/20 תאריך קריאה נוכחית:
 01/03/20 תאריך קריאה קודמת:

שם דייר: 2010093 קומה 14 - שלמור
 שם אתר: מגדלי בסר 2

לקוח/ה נכבד/ה, אנו מתכבדים להגיש את חישוב צריכת החשמל לתקופה 01/03/20 - 31/03/20:

2010093 קומה 14 - שלמור - 7 - 00025311(0x0)

סוג תעריף	סוג צריכה	קריאה קודמת	קריאה נוכחית	סה"כ צריכה בקוט"ש	מחיר לקוט"ש בא"ג	סה"כ לתשלום
פרטי חשבון עבור תאריכים:						
777	פסגה	01/03/20	31/03/20	2.95	45.44	1.34 ₪
778	גבע	4,923.55	4,923.62	0.08	37.65	0.03 ₪
779	שפל	5,114.77	5,114.96	0.19	31.07	0.06 ₪

סה"כ לדייר:

פסגה	גבע	שפל	סה"כ	שיא ביקוש
2.95	0.08	0.19	3.22	0.25
1.34 ₪	0.03 ₪	0.06 ₪	1.43 ₪	

סה"כ צריכה
 סה"כ לתשלום

0.00 ₪	תשלום קבוע	
0.00 ₪	תשלום עבור גודל חיבור בKVA (0x0)	
1.43 ₪	סה"כ לתשלום	לא כולל מע"מ

התפלגות חיוב בש"ח לפי תעו"ז

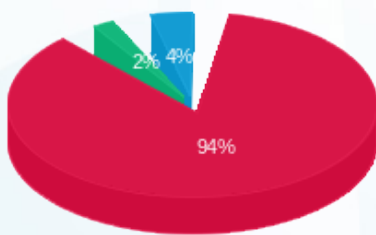

פסגה (1.34 ₪)
 גבע (0.03 ₪)
 שפל (0.06 ₪)

הסטוריית צריכה בקוט"ש

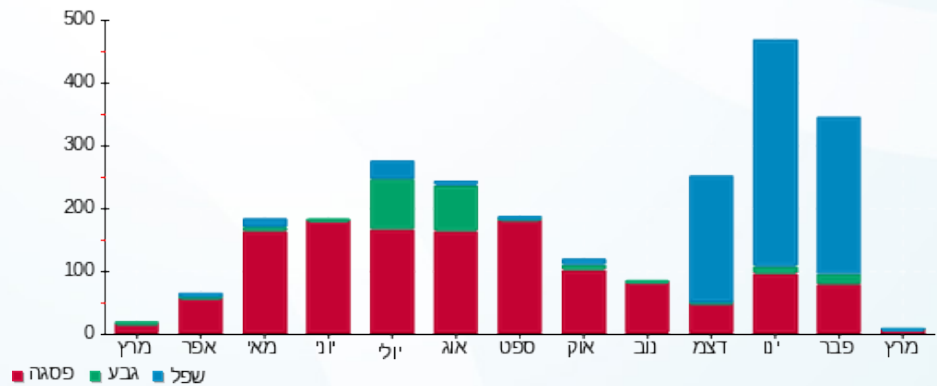

12/04/20

תאריך הפקה:

שם דייר: 2010101 קומה 23 - רו"ח בן ברוך-קריל
שם אתר: מגדלי בסר 2

31/03/20

תאריך קריאה נוכחית:

01/03/20

תאריך קריאה קודמת:

לקוח/ה נכבד/ה, אנו מתכבדים להגיש את חישוב צריכת החשמל לתקופה **01/03/20 - 31/03/20**:

2010101 קומה 23 - רו"ח בן ברוך-קריל - 1 - 81037877(0x0)

סוג תעריף	סוג צריכה	קריאה קודמת	קריאה נוכחית	סה"כ צריכה בקוט"ש	מחיר לקוט"ש בא"ג	סה"כ לתשלום
		01/03/20	31/03/20			
777	פסגה	2,708.20	2,712.80	4.60	45.44	2.09 ₪
778	גבע	615.70	616.90	1.20	37.65	0.45 ₪
779	שפל	1,279.50	1,283.20	3.70	31.07	1.15 ₪

סה"כ לדייר:

פסגה	גבע	שפל	סה"כ	שיא ביקוש
4.60	1.20	3.70	9.50	0.10
2.09 ₪	0.45 ₪	1.15 ₪	3.69 ₪	

סה"כ צריכה

סה"כ לתשלום

0.00 ₪	תשלום קבוע	
0.00 ₪	תשלום עבור גודל חיבור בKVA (0x0)	
3.69 ₪	סה"כ לתשלום	לא כולל מע"מ

התפלגות חיוב בש"ח לפי תעו"ז

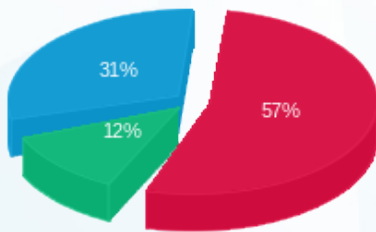

פסגה (2.09 ₪) 57%
גבע (0.45 ₪) 12%
שפל (1.15 ₪) 31%

הסטוריית צריכה בקוט"ש

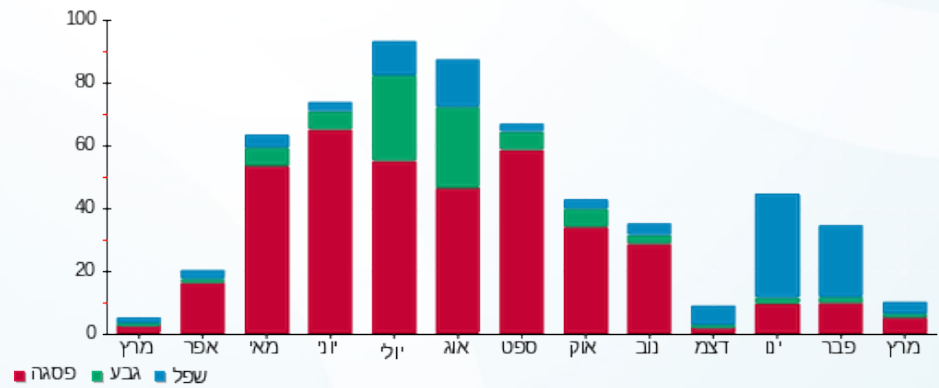

12/04/20

תאריך הפקה:

שם דייר: 2010108 קומה 27 - צבי טמיר ושות' משרד עו"ד
שם אתר: מגדלי בסר 2

31/03/20

תאריך קריאה נוכחית:

01/03/20

תאריך קריאה קודמת:

לקוח/ה נכבד/ה, אנו מתכבדים להגיש את חישוב צריכת החשמל לתקופה 01/03/20 - 31/03/20:

2010108 קומה 27 - צבי טמיר ושות' משרד עו"ד - 4 - 00024618 (0x0)

סוג תעריף	סוג צריכה	קריאה קודמת	קריאה נוכחית	סה"כ צריכה בקוט"ש	מחיר לקוט"ש בא"ג	סה"כ לתשלום
פרטי חשבון עבור תאריכים:						
777	פסגה	01/03/20	31/03/20	11,939.37	45.44	17.60 ₪
778	גבע	3,402.41	3,403.24	0.84	37.65	0.31 ₪
779	שפל	4,254.58	4,254.63	0.05	31.07	0.02 ₪

סה"כ לדייר:

פסגה	גבע	שפל	סה"כ	שיא ביקוש
38.74	0.84	0.05	39.62	2.48
17.60 ₪	0.31 ₪	0.02 ₪	17.93 ₪	

סה"כ צריכה

סה"כ לתשלום

0.00 ₪	תשלום קבוע	
0.00 ₪	תשלום עבור גודל חיבור בKVA (0x0)	
17.93 ₪	סה"כ לתשלום	לא כולל מע"מ

התפלגות חיוב בש"ח לפי תעו"ז

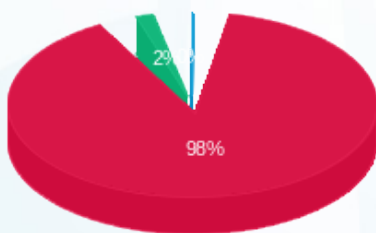

- פסגה (17.60 ₪)
- גבע (0.31 ₪)
- שפל (0.02 ₪)

הסטוריית צריכה בקוט"ש

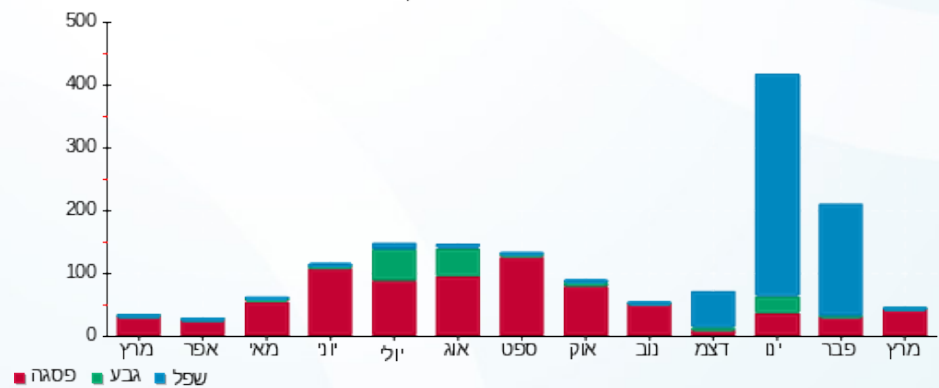

12/04/20

תאריך הפקדה:

שם דייר: 2010113 קומה 14 - דיקלה חברה לבטוח
שם אתר: מגדלי בסר 2

31/03/20

תאריך קריאה נוכחית:

01/03/20

תאריך קריאה קודמת:

לקוח/ה נכבד/ה, אנו מתכבדים להגיש את חישוב צריכת החשמל לתקופה 01/03/20 - 31/03/20:

2010113 קומה 14 - דיקלה חברה לבטוח - 6 - 00025311 (0x0)

סוג תעריף	סוג צריכה	קריאה קודמת	קריאה נוכחית	סה"כ צריכה בקוט"ש	מחיר לקוט"ש בא"ג	סה"כ לתשלום
פרטי חשבון עבור תאריכים:						
777	פסגה	01/03/20	31/03/20	0.00	45.44	0.00 ₪
778	גבע	17,314.03	17,314.03	0.00	37.65	0.00 ₪
779	שפל	31,160.89	31,160.89	0.0005	31.07	0.00 ₪

סה"כ לדייר:

פסגה	גבע	שפל	סה"כ	שיא ביקוש
0.00	0.00	0.0005	0.0005	0.001
0.00 ₪	0.00 ₪	0.00 ₪	0.00 ₪	

סה"כ צריכה
סה"כ לתשלום

0.00 ₪	תשלום קבוע	
0.00 ₪	תשלום עבור גודל חיבור ב KVA (0x0)	
0.00 ₪	סה"כ לתשלום	לא כולל מע"מ

התפלגות חיוב בש"ח לפי תע"ז

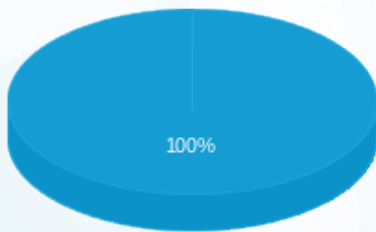

- פסגה (0.00 ₪)
- גבע (0.00 ₪)
- שפל (0.0002 ₪)

הסטוריית צריכה בקוט"ש

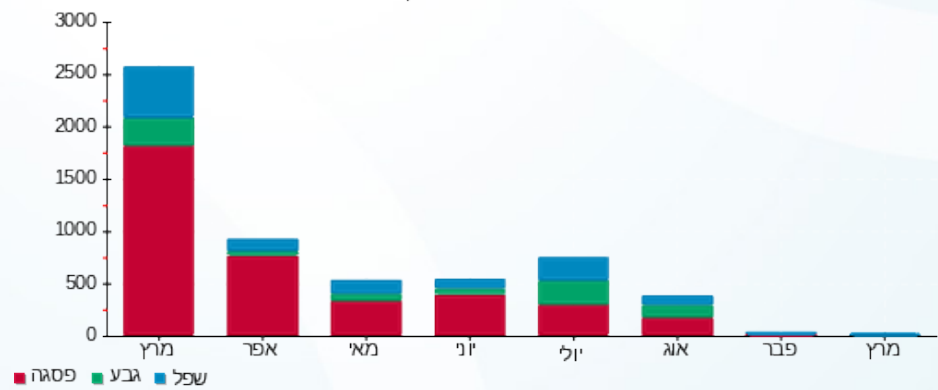



12/04/20

תאריך הפקדה:

שם דייר: 2010113 קומה 23 - דיקלה (אונה פרי)

31/03/20

תאריך קריאה נוכחית:

שם אתר: מגדלי בסר 2

01/03/20

תאריך קריאה קודמת:

לקוח/ה נכבד/ה, אנו מתכבדים להגיש את חישוב צריכת החשמל לתקופה 01/03/20 - 31/03/20:

2010113 קומה 23 - דיקלה (אונה פרי) - 3 - 81037877(0x0)

סוג תעריף	סוג צריכה	קריאה קודמת	קריאה נוכחית	סה"כ צריכה בקוט"ש	מחיר לקוט"ש בא"ג	סה"כ לתשלום
פרטי חשבון עבור תאריכים:						
777	פסגה	01/03/20	31/03/20	0.00	45.44	0.00 ₪
778	גבע	1,085.30	1,085.30	0.00	37.65	0.00 ₪
779	שפל	3,907.70	3,907.70	0.00	31.07	0.00 ₪

סה"כ לדייר:

פסגה	גבע	שפל	סה"כ	שיא ביקוש
0.00	0.00	0.00	0.00	
0.00 ₪	0.00 ₪	0.00 ₪	0.00 ₪	

סה"כ צריכה

סה"כ לתשלום

0.00 ₪	תשלום קבוע	
0.00 ₪	תשלום עבור גודל חיבור בKVA (0x0)	
0.00 ₪	סה"כ לתשלום	לא כולל מע"מ

התפלגות חיוב בש"ח לפי תעו"ז

הסטוריית צריכה בקוט"ש

פסגה (0.00 ₪)
גבע (0.00 ₪)
שפל (0.00 ₪)

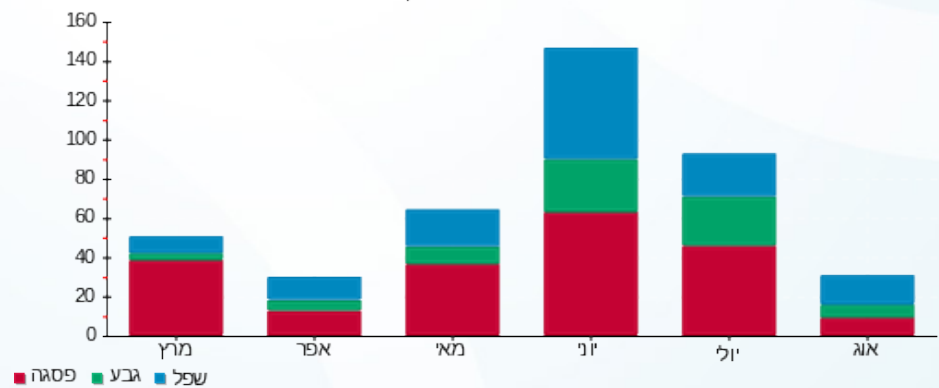

12/04/20

תאריך הפקה:

שם דייר: 2010113 קומה 24- דיקלה חברה לביטוח

31/03/20

תאריך קריאה נוכחית:

שם אתר: מגדלי בסר 2

01/03/20

תאריך קריאה קודמת:

לקוח/ה נכבד/ה, אנו מתכבדים להגיש את חישוב צריכת החשמל לתקופה 01/03/20 - 31/03/20:

2010113 קומה 24- דיקלה חברה לביטוח - 8 - 81037877(0x0)

סוג תעריף	סוג צריכה	קריאה קודמת	קריאה נוכחית	סה"כ צריכה בקוט"ש	מחיר לקוט"ש בא"ג	סה"כ לתשלום
פרטי חשבון עבור תאריכים:						
777	פסגה	01/03/20	31/03/20	1,073.80	45.44	487.93 ₪
778	גבע	11,947.00	11,989.60	42.60	37.65	16.04 ₪
779	שפל	32,673.80	32,685.60	11.80	31.07	3.67 ₪

סה"כ לדייר:

פסגה	גבע	שפל	סה"כ	שיא ביקוש
1,073.80	42.60	11.80	1,128.20	15.40
₪ 487.93	₪ 16.04	₪ 3.67	₪ 507.64	

סה"כ צריכה

סה"כ לתשלום

₪ 0.00	תשלום קבוע	
₪ 0.00	תשלום עבור גודל חיבור בKVA (0x0)	
₪ 507.64	סה"כ לתשלום	לא כולל מע"מ

התפלגות חיוב בש"ח לפי תעו"ז

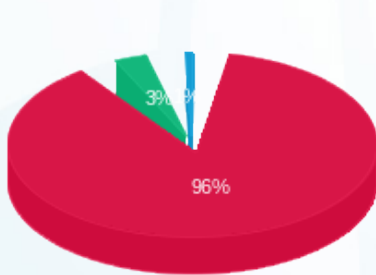

- פסגה (₪ 487.93) 96%
- גבע (₪ 16.04) 3%
- שפל (₪ 3.67) 1%

הסטוריית צריכה בקוט"ש

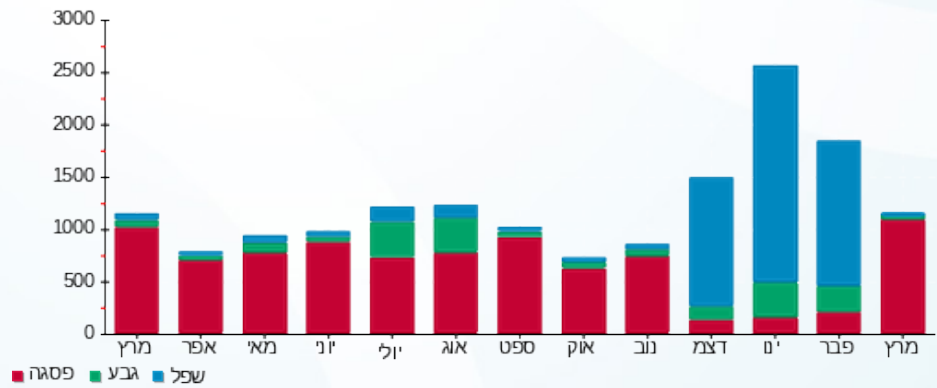



12/04/20

תאריך הפקה:

שם דייר: 2010119 קומה 28 - מטאור

31/03/20

תאריך קריאה נוכחית:

שם אתר: מגדלי בסר 2

01/03/20

תאריך קריאה קודמת:

לקוח/ה נכבד/ה, אנו מתכבדים להגיש את חישוב צריכת החשמל לתקופה 01/03/20 - 31/03/20:

2010119 קומה 28 - מטאור - 4 - 00024417 (0x0)

סוג תעריף	סוג צריכה	קריאה קודמת	קריאה נוכחית	סה"כ צריכה בקוט"ש	מחיר לקוט"ש בא"ג	סה"כ לתשלום
פרטי חשבון עבור תאריכים:						
777	פסגה	01/03/20	31/03/20	13.43	45.44	6.10 ₪
778	גבע	13,978.14	14,124.58	146.43	37.65	55.13 ₪
779	שפל	778.19	852.51	74.32	31.07	23.09 ₪

סה"כ לדייר:

פסגה	גבע	שפל	סה"כ	שיא ביקוש
13.43	146.43	74.32	234.18	7.29
₪ 6.10	₪ 55.13	₪ 23.09	₪ 84.32	

סה"כ צריכה

סה"כ לתשלום

₪ 0.00	תשלום קבוע	
₪ 0.00	תשלום עבור גודל חיבור בKVA (0x0)	
₪ 84.32	סה"כ לתשלום	לא כולל מע"מ

התפלגות חיוב בש"ח לפי תע"ז

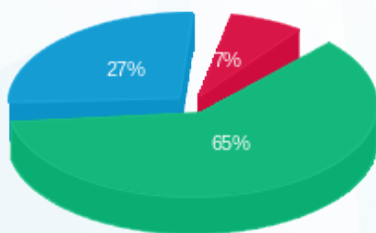

- פסגה (₪ 6.10)
- גבע (₪ 55.13)
- שפל (₪ 23.09)

הסטוריית צריכה בקוט"ש

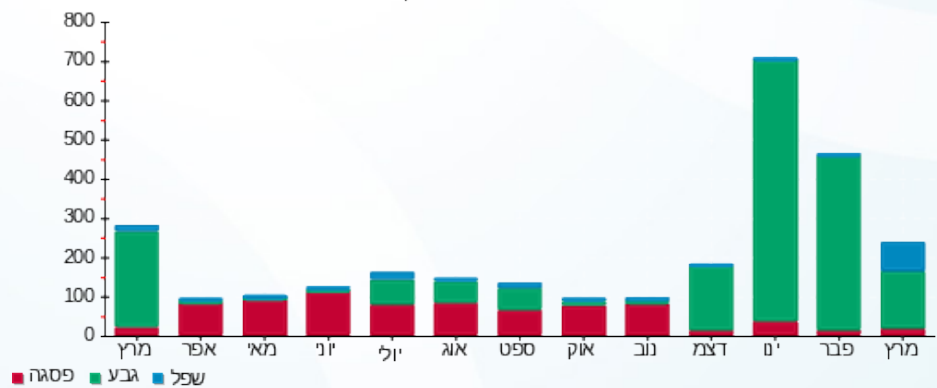

12/04/20 תאריך הפקה:
 31/03/20 תאריך קריאה נוכחי:
 01/03/20 תאריך קריאה קודמת:

שם דייר: 2010124 קומה 17- א.ש.ת. פרויקטים
 שם אתר: מגדלי בסר 2

לקוח/ה נכבד/ה, אנו מתכבדים להגיש את חישוב צריכת החשמל לתקופה 01/03/20 - 31/03/20:

2010124 קומה 17- א.ש.ת. פרויקטים - 6 - (0x0)00025119

סוג תעריף	סוג צריכה	קריאה קודמת	קריאה נוכחית	סה"כ צריכה בקוט"ש	מחיר לקוט"ש בא"ג	סה"כ לתשלום
פרטי חשבון עבור תאריכים:						
777	פסגה	01/03/20	31/03/20	31.55	45.44	14.34 ₪
778	גבע	1,908.31	1,908.51	0.20	37.65	0.08 ₪
779	שפל	1,926.55	1,927.10	0.55	31.07	0.17 ₪

סה"כ לדייר:

פסגה	גבע	שפל	סה"כ	שיא ביקוש
31.55	0.20	0.55	32.30	2.41
14.34 ₪	0.08 ₪	0.17 ₪	14.58 ₪	

סה"כ צריכה
 סה"כ לתשלום

0.00 ₪	תשלום קבוע	
0.00 ₪	תשלום עבור גודל חיבור בKVA (0x0)	
14.58 ₪	סה"כ לתשלום	לא כולל מע"מ

התפלגות חיוב בש"ח לפי תעו"ז

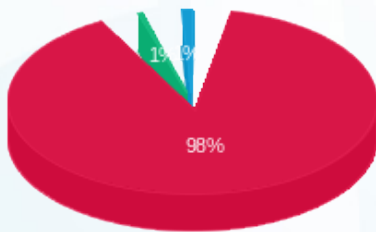

■ פסגה (14.34 ₪)
 ■ גבע (0.08 ₪)
 ■ שפל (0.17 ₪)

הסטוריית צריכה בקוט"ש

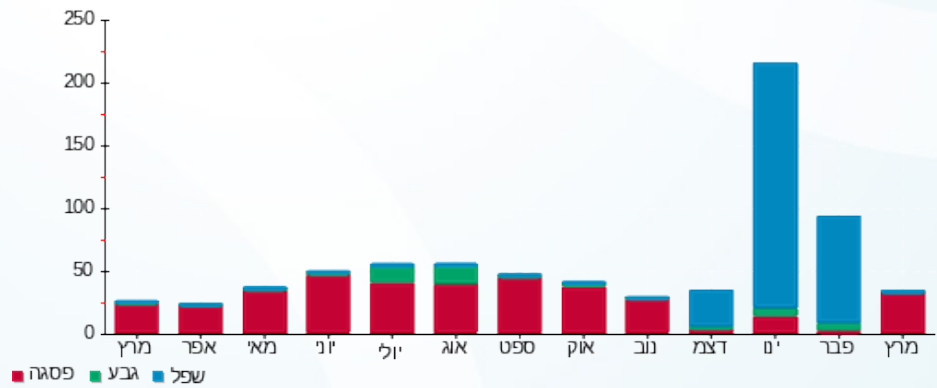

12/04/20 תאריך הפקה:
 31/03/20 תאריך קריאה נוכחית:
 01/03/20 תאריך קריאה קודמת:

שם דייר: 2010135 קומה 22 - דגש ניהול מערכות
 שם אתר: מגדלי בסר 2

לקוח/ה נכבד/ה, אנו מתכבדים להגיש את חישוב צריכת החשמל לתקופה 01/03/20 - 31/03/20:

2010135 קומה 22 - דגש ניהול מערכות - 4 - 00024962(0x0)

סוג תעריף	סוג צריכה	קריאה קודמת	קריאה נוכחית	סה"כ צריכה בקוט"ש	מחיר לקוט"ש בא"ג	סה"כ לתשלום
פרטי חשבון עבור תאריכים:						
777	פסגה	01/03/20	31/03/20	86.04	45.44	39.10 ₪
778	גבע	5,458.66	5,483.90	25.24	37.65	9.50 ₪
779	שפל	12,486.07	12,556.50	70.43	31.07	21.88 ₪

סה"כ לדייר:

פסגה	גבע	שפל	סה"כ	שיא ביקוש
86.04	25.24	70.43	181.72	1.90
₪ 39.10	₪ 9.50	₪ 21.88	₪ 70.48	

סה"כ צריכה
 סה"כ לתשלום

₪ 0.00	תשלום קבוע	
₪ 0.00	תשלום עבור גודל חיבור בKVA (0x0)	
₪ 70.48	סה"כ לתשלום	לא כולל מע"מ

התפלגות חיוב בש"ח לפי תע"ז

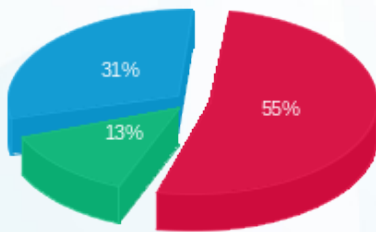

פסגה (₪ 39.10)
 גבע (₪ 9.50)
 שפל (₪ 21.88)

הסטוריית צריכה בקוט"ש

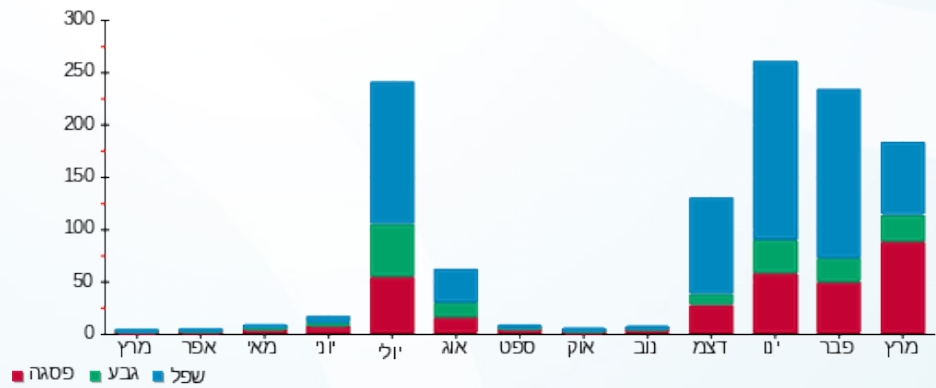



12/04/20

תאריך הפקה:

שם דייר: 2010136 קומה 19 - גי אן אס

31/03/20

תאריך קריאה נוכחית:

שם אתר: מגדלי בסר 2

01/03/20

תאריך קריאה קודמת:

לקוח/ה נכבד/ה, אנו מתכבדים להגיש את חישוב צריכת החשמל לתקופה 01/03/20 - 31/03/20:

2010136 קומה 19 - גי אן אס - 7 - 00024434(0x0)

סוג תעריף	סוג צריכה	קריאה קודמת	קריאה נוכחית	סה"כ צריכה בקוט"ש	מחיר לקוט"ש בא"ג	סה"כ לתשלום
פרטי חשבון עבור תאריכים:						
		01/03/20	31/03/20			
777	פסגה	80,737.46	80,735.22	-2.24	45.44	1.02 ₪
778	גבע	28,239.40	28,239.39	-0.006	37.65	0.00 ₪
779	שפל	48,122.65	48,122.64	-0.02	31.07	0.01 ₪

סה"כ לדייר:

פסגה	גבע	שפל	סה"כ	שיא ביקוש
-2.24	-0.006	-0.02	-2.26	0.11
1.02 ₪	0.00 ₪	0.01 ₪	1.03 ₪	

סה"כ צריכה

סה"כ לתשלום

0.00 ₪	תשלום קבוע	
0.00 ₪	תשלום עבור גודל חיבור בKVA (0x0)	
1.03 ₪	סה"כ לתשלום	לא כולל מע"מ

התפלגות חיוב בש"ח לפי תעו"ז

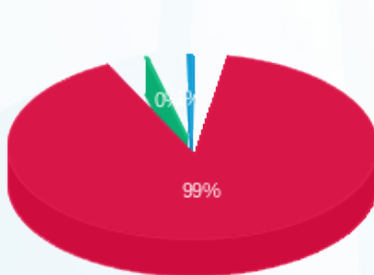

- פסגה (1.02 ₪)
- גבע (-0.002 ₪)
- שפל (-0.006 ₪)

הסטוריית צריכה בקוט"ש

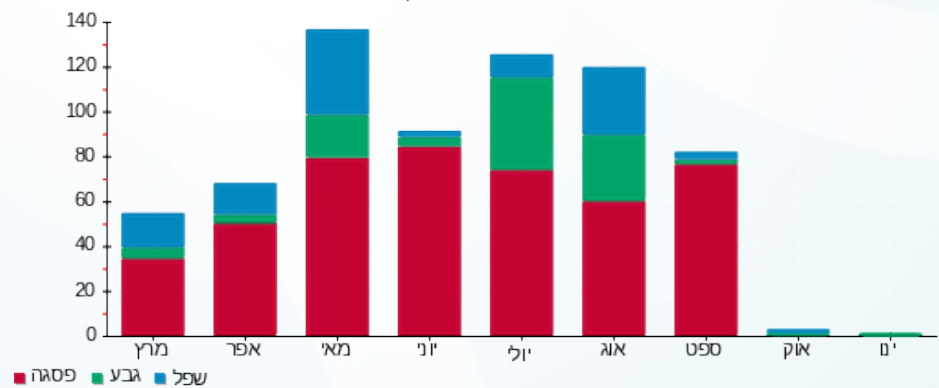

- פסגה
- גבע
- שפל



12/04/20 תאריך הפקה:
 31/03/20 תאריך קריאה נוכחית:
 01/03/20 תאריך קריאה קודמת:

שם דייר: 2010138 קומה 6 - כללית מושלם
 שם אתר: מגדלי בסר 2

לקוח/ה נכבד/ה, אנו מתכבדים להגיש את חישוב צריכת החשמל לתקופה 01/03/20 - 31/03/20:

2010138 קומה 6 - כללית מושלם - 1 - 00025023 (0x0)

סוג תעריף	סוג צריכה	קריאה קודמת	קריאה נוכחית	סה"כ צריכה בקוט"ש	מחיר לקוט"ש בא"ג	סה"כ לתשלום
פרטי חשבון עבור תאריכים:						
777	פסגה	01/03/20	31/03/20	536.56	45.44	243.81 ₪
778	גבע	27,019.21	27,036.52	17.31	37.65	6.52 ₪
779	שפל	36,304.82	36,341.85	37.03	31.07	11.50 ₪

סה"כ לדייר:

פסגה	גבע	שפל	סה"כ	שיא ביקוש
536.56	17.31	37.03	590.90	13.13
243.81 ₪	6.52 ₪	11.50 ₪	261.83 ₪	

סה"כ צריכה
 סה"כ לתשלום

0.00 ₪	תשלום קבוע	
0.00 ₪	תשלום עבור גודל חיבור בKVA (0x0)	
261.83 ₪	סה"כ לתשלום	לא כולל מע"מ

התפלגות חיוב בש"ח לפי תעו"ז

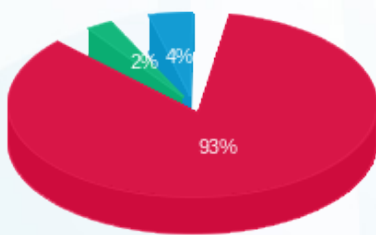

פסגה (243.81 ₪) 93%
 גבע (6.52 ₪) 4%
 שפל (11.50 ₪) 2%

הסטוריית צריכה בקוט"ש

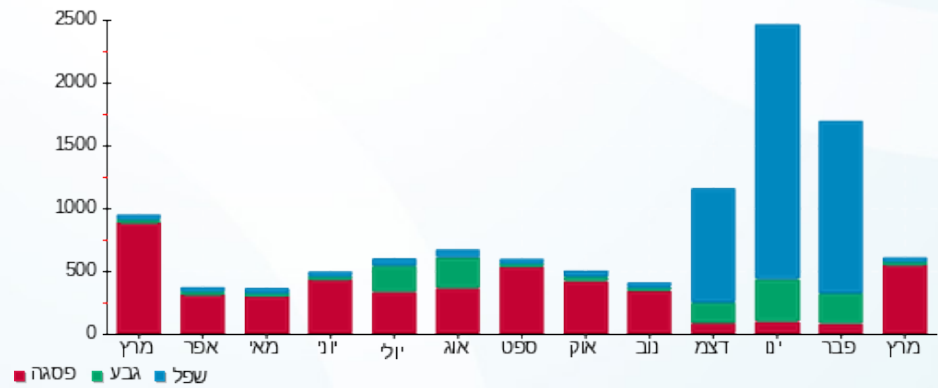



12/04/20 תאריך הפקה:
 31/03/20 תאריך קריאה נוכחית:
 01/03/20 תאריך קריאה קודמת:

שם דייר: 2010138 קומה 7 - כללית מושלם
 שם אתר: מגדלי בסר 2

לקוח/ה נכבד/ה, אנו מתכבדים להגיש את חישוב צריכת החשמל לתקופה 01/03/20 - 31/03/20:

2010138 קומה 7 - כללית מושלם - 3 - 00025023 (0x0)

סוג תעריף	סוג צריכה	קריאה קודמת	קריאה נוכחית	סה"כ צריכה בקוט"ש	מחיר לקוט"ש בא"ג	סה"כ לתשלום
פרטי חשבון עבור תאריכים:						
777	פסגה	01/03/20	31/03/20	789.94	45.44	358.95 ₪
778	גבע	36,133.57	36,232.09	98.52	37.65	37.09 ₪
779	שפל	59,871.82	60,126.27	254.45	31.07	79.06 ₪

סה"כ לדייר:

פסגה	גבע	שפל	סה"כ	שיא ביקוש
789.94	98.52	254.45	1,142.91	15.98
₪ 358.95	₪ 37.09	₪ 79.06	₪ 475.10	

סה"כ צריכה
 סה"כ לתשלום

₪ 0.00	תשלום קבוע	
₪ 0.00	תשלום עבור גודל חיבור בKVA (0x0)	
₪ 475.10	סה"כ לתשלום	לא כולל מע"מ

התפלגות חיוב בש"ח לפי תעו"ז

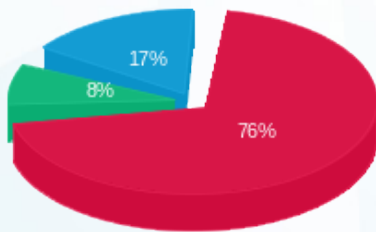

פסגה (₪ 358.95)
 גבע (₪ 37.09)
 שפל (₪ 79.06)

הסטוריית צריכה בקוט"ש

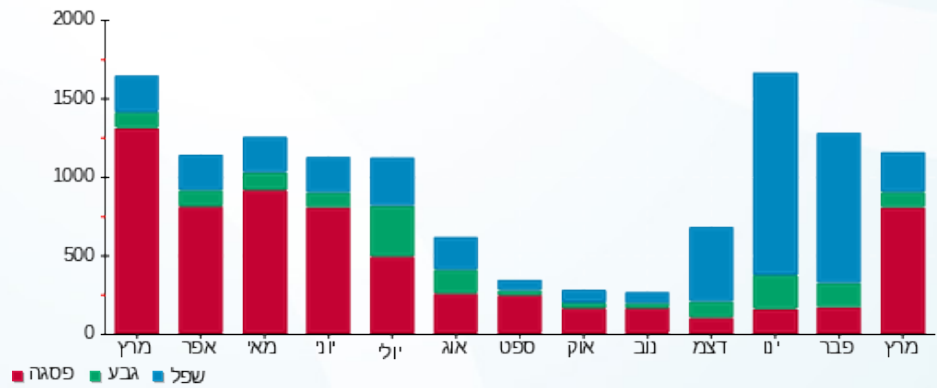



12/04/20

תאריך הפקה:

שם דייר: 2010147 קומה 30 - הורוביץ

31/03/20

תאריך קריאה נוכחית:

שם אתר: מגדלי בסר 2

01/03/20

תאריך קריאה קודמת:

לקוח/ה נכבד/ה, אנו מתכבדים להגיש את חישוב צריכת החשמל לתקופה 01/03/20 - 31/03/20:

2010147 קומה 30 - הורוביץ - 2 - 00025303(0x0)

סה"כ לתשלום	מחיר לקוט"ש בא"ג	סה"כ צריכה בקוט"ש	קריאה נוכחית	קריאה קודמת	סוג צריכה	סוג תעריף
			31/03/20	01/03/20	פרטי חשבון עבור תאריכים:	
1.80 ₪	45.44	3.95	64,491.20	64,487.25	פסגה	777
0.54 ₪	37.65	1.44	21,104.98	21,103.54	גבע	778
1.19 ₪	31.07	3.83	24,965.85	24,962.02	שפל	779

סה"כ לדייר:

שיא ביקוש	סה"כ	שפל	גבע	פסגה
0.03	9.22	3.83	1.44	3.95
	3.53 ₪	1.19 ₪	0.54 ₪	1.80 ₪

סה"כ צריכה

סה"כ לתשלום

0.00 ₪	תשלום קבוע	
0.00 ₪	תשלום עבור גודל חיבור בKVA (0x0)	
3.53 ₪	סה"כ לתשלום	לא כולל מע"מ

התפלגות חיוב בש"ח לפי תעו"ז

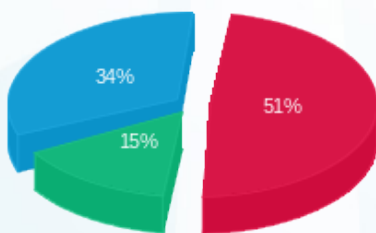

- פסגה (1.80 ₪)
- גבע (0.54 ₪)
- שפל (1.19 ₪)

הסטוריית צריכה בקוט"ש

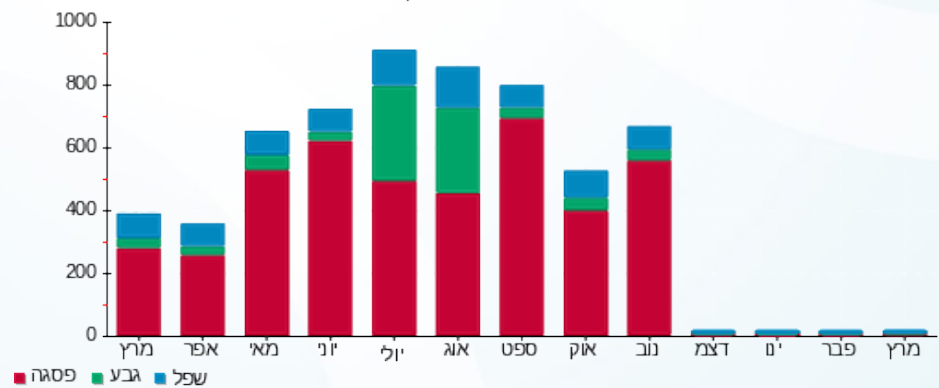

- פסגה
- גבע
- שפל



12/04/20 תאריך הפקה:
 31/03/20 תאריך קריאה נוכחית:
 01/03/20 תאריך קריאה קודמת:

שם דייר: 25 קומה 2010151 - יהודית מייזליס
 שם אתר: מגדלי בסר 2

לקוח/ה נכבד/ה, אנו מתכבדים להגיש את חישוב צריכת החשמל לתקופה 01/03/20 - 31/03/20:

2010151 קומה 25 - יהודית מייזליס - 5 - 00025314(0x0)

סוג תעריף	סוג צריכה	קריאה קודמת	קריאה נוכחית	סה"כ צריכה בקוט"ש	מחיר לקוט"ש בא"ג	סה"כ לתשלום
פרטי חשבון עבור תאריכים:						
777	פסגה	01/03/20	31/03/20	6.39	45.44	2.90 ₪
778	גבע	1,109.54	1,110.30	0.76	37.65	0.29 ₪
779	שפל	1,477.56	1,477.65	0.09	31.07	0.03 ₪

סה"כ לדייר:

פסגה	גבע	שפל	סה"כ	שיא ביקוש
6.39	0.76	0.09	7.24	0.40
2.90 ₪	0.29 ₪	0.03 ₪	3.22 ₪	

סה"כ צריכה
 סה"כ לתשלום

0.00 ₪	תשלום קבוע	
0.00 ₪	תשלום עבור גודל חיבור בKVA (0x0)	
3.22 ₪	סה"כ לתשלום	לא כולל מע"מ

התפלגות חיוב בש"ח לפי תעו"ז

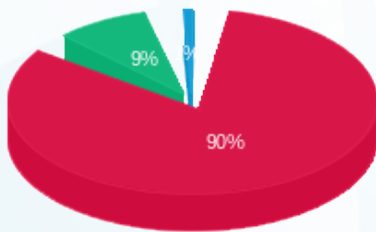

פסגה (2.90 ₪) 90%
 גבע (0.29 ₪) 9%
 שפל (0.03 ₪) 1%

הסטוריית צריכה בקוט"ש

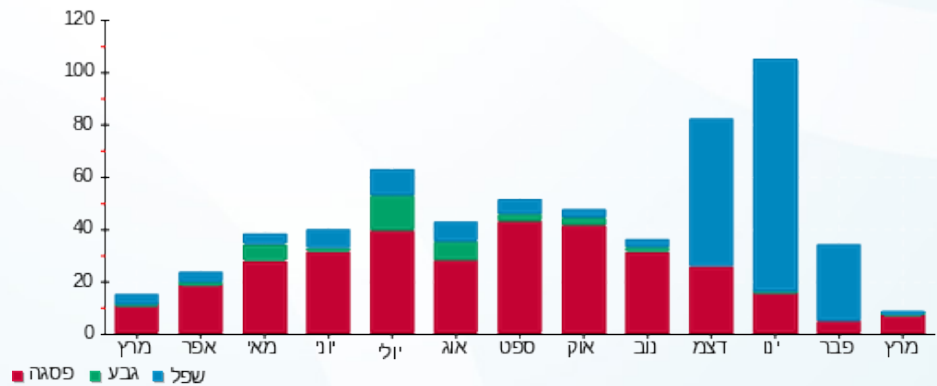

12/04/20 תאריך הפקה:
 31/03/20 תאריך קריאה נוכחית:
 01/03/20 תאריך קריאה קודמת:

שם דייר: 2010153 קומה 25 - רמי בלס
 שם אתר: מגדלי בסר 2

לקוח/ה נכבד/ה, אנו מתכבדים להגיש את חישוב צריכת החשמל לתקופה 01/03/20 - 31/03/20:

2010153 קומה 25 - רמי בלס - 2 - 00025314(0x0)

סוג תעריף	סוג צריכה	קריאה קודמת	קריאה נוכחית	סה"כ צריכה בקוט"ש	מחיר לקוט"ש בא"ג	סה"כ לתשלום
פרטי חשבון עבור תאריכים:						
777	פסגה	01/03/20	31/03/20	85.57	45.44	38.88 ₪
778	גבע	7,967.95	7,983.86	15.91	37.65	5.99 ₪
779	שפל	13,956.43	13,999.63	43.20	31.07	13.42 ₪

סה"כ לדייר:

פסגה	גבע	שפל	סה"כ	שיא ביקוש
85.57	15.91	43.20	144.68	3.15
₪ 38.88	₪ 5.99	₪ 13.42	₪ 58.30	

סה"כ צריכה
סה"כ לתשלום

₪ 0.00	תשלום קבוע	
₪ 0.00	תשלום עבור גודל חיבור בKVA (0x0)	
₪ 58.30	סה"כ לתשלום	לא כולל מע"מ

התפלגות חיוב בש"ח לפי תע"ז

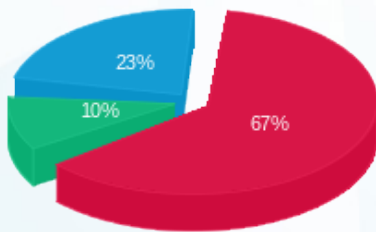

פסגה (₪ 38.88) ■
 גבע (₪ 5.99) ■
 שפל (₪ 13.42) ■

הסטוריית צריכה בקוט"ש

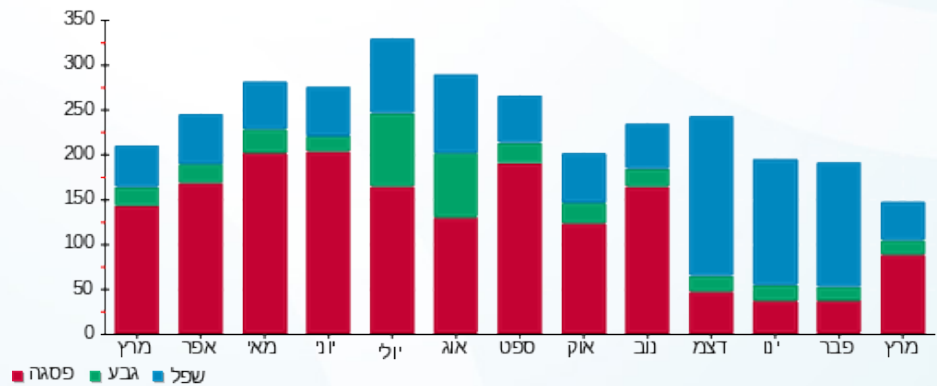

12/04/20 תאריך הפקה:
 31/03/20 תאריך קריאה נוכחית:
 01/03/20 תאריך קריאה קודמת:

שם דייר: 2010162 קומה 8 - משרד רוה"מ
 שם אתר: מגדלי בסר 2

לקוח/ה נכבד/ה, אנו מתכבדים להגיש את חישוב צריכת החשמל לתקופה 01/03/20 - 31/03/20:

2010162 קומה 8 - משרד רוה"מ - 3 - 00025312 (0x0)

סוג תעריף	סוג צריכה	קריאה קודמת	קריאה נוכחית	סה"כ צריכה בקוט"ש	מחיר לקוט"ש בא"ג	סה"כ לתשלום
פרטי חשבון עבור תאריכים:						
777	פסגה	01/03/20	31/03/20	42.63	45.44	19.37 ₪
778	גבע	2,054.64	2,059.92	5.28	37.65	1.99 ₪
779	שפל	4,882.09	4,890.68	8.60	31.07	2.67 ₪

סה"כ לדייר:

פסגה	גבע	שפל	סה"כ	שיא ביקוש
42.63	5.28	8.60	56.51	2.51
19.37 ₪	1.99 ₪	2.67 ₪	24.03 ₪	

סה"כ צריכה
 סה"כ לתשלום

0.00 ₪	תשלום קבוע	
0.00 ₪	תשלום עבור גודל חיבור בKVA (0x0)	
24.03 ₪	סה"כ לתשלום	לא כולל מע"מ

התפלגות חיוב בש"ח לפי תעו"ז

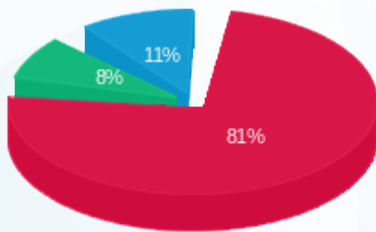

■ פסגה (19.37 ₪)
 ■ גבע (1.99 ₪)
 ■ שפל (2.67 ₪)

הסטוריית צריכה בקוט"ש

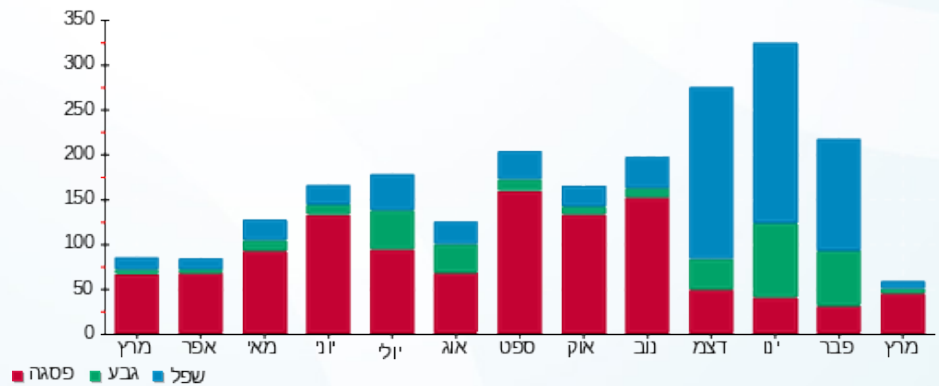

12/04/20 תאריך הפקה:
 31/03/20 תאריך קריאה נוכחית:
 01/03/20 תאריך קריאה קודמת:

שם דייר: 2010162 קומה 8 - משרד רוה"מ
 שם אתר: מגדלי בסר 2

לקוח/ה נכבד/ה, אנו מתכבדים להגיש את חישוב צריכת החשמל לתקופה 01/03/20 - 31/03/20:

2010162 קומה 8 - משרד רוה"מ - 2 - 00025312(0x0)

סוג תעריף	סוג צריכה	קריאה קודמת	קריאה נוכחית	סה"כ צריכה בקוט"ש	מחיר לקוט"ש בא"ג	סה"כ לתשלום
פרטי חשבון עבור תאריכים:						
777	פסגה	01/03/20	31/03/20	60.98	45.44	27.71 ₪
778	גבע	4,353.59	4,370.90	17.31	37.65	6.52 ₪
779	שפל	7,629.84	7,665.04	35.20	31.07	10.94 ₪

סה"כ לדייר:

פסגה	גבע	שפל	סה"כ	שיא ביקוש
60.98	17.31	35.20	113.48	1.45
27.71 ₪	6.52 ₪	10.94 ₪	45.16 ₪	

סה"כ צריכה
 סה"כ לתשלום

0.00 ₪	תשלום קבוע	
0.00 ₪	תשלום עבור גודל חיבור בKVA (0x0)	
45.16 ₪	סה"כ לתשלום	לא כולל מע"מ

התפלגות חיוב בש"ח לפי תעו"ז

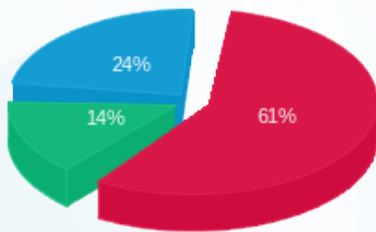

■ פסגה (27.71 ₪)
 ■ גבע (6.52 ₪)
 ■ שפל (10.94 ₪)

הסטוריית צריכה בקוט"ש

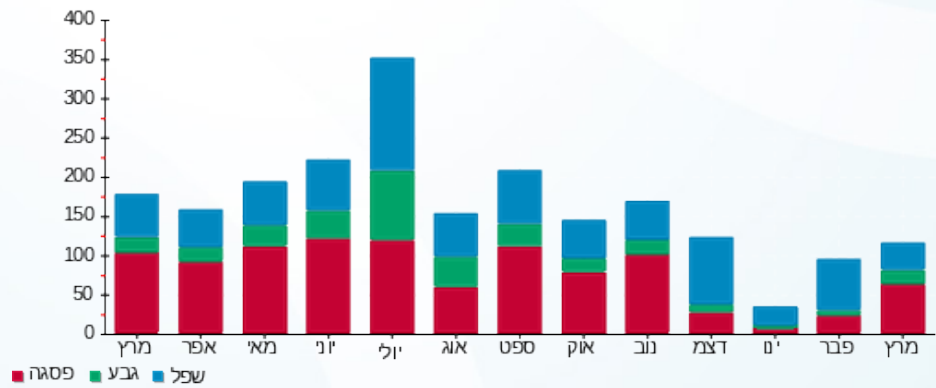

■ פסגה ■ גבע ■ שפל

12/04/20 תאריך הפקה:
 31/03/20 תאריך קריאה נוכחית:
 01/03/20 תאריך קריאה קודמת:

שם דייר: 2010162 קומה 8 - משרד רוהמ
 שם אתר: מגדלי בסר 2

לקוח/ה נכבד/ה, אנו מתכבדים להגיש את חישוב צריכת החשמל לתקופה 01/03/20 - 31/03/20:

2010162 קומה 8 - משרד רוהמ - 1 - 00025312 (0x0)

סה"כ לתשלום	מחיר לקוט"ש בא"ג	סה"כ צריכה בקוט"ש	קריאה נוכחית	קריאה קודמת	סוג צריכה	סוג תעריף
			31/03/20	01/03/20	פרטי חשבון עבור תאריכים:	
₪ 4.17	45.44	9.19	12,179.88	12,170.70	פסגה	777
₪ 0.29	37.65	0.77	4,051.06	4,050.29	גבע	778
₪ 0.71	31.07	2.29	8,446.76	8,444.48	שפל	779

סה"כ לדייר:

שיא ביקוש	סה"כ	שפל	גבע	פסגה
0.23	12.25	2.29	0.77	9.19
	₪ 5.18	₪ 0.71	₪ 0.29	₪ 4.17

סה"כ צריכה
 סה"כ לתשלום

₪ 0.00	תשלום קבוע	
₪ 0.00	תשלום עבור גודל חיבור בKVA (0x0)	
₪ 5.18	סה"כ לתשלום	לא כולל מע"מ

התפלגות חיוב בש"ח לפי תעו"ז

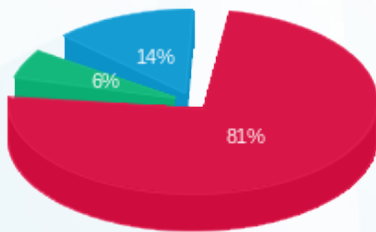

פסגה (₪ 4.17)
 גבע (₪ 0.29)
 שפל (₪ 0.71)

הסטוריית צריכה בקוט"ש

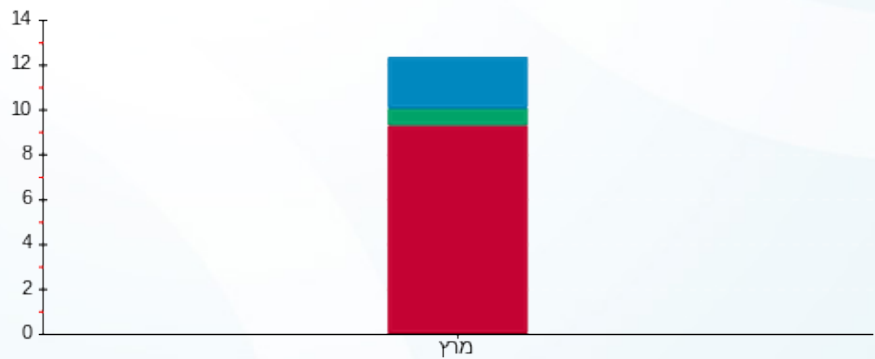

פסגה גבע שפל



12/04/20

תאריך הפיקה:

שם דייר: 2010162 קומה 9 - משרד רוה"מ

31/03/20

תאריך קריאה נוכחית:

שם אתר: מגדלי בסר 2

01/03/20

תאריך קריאה קודמת:

לקוח/ה נכבד/ה, אנו מתכבדים להגיש את חישוב צריכת החשמל לתקופה 01/03/20 - 31/03/20:

2010162 קומה 9 - משרד רוה"מ - 5 - 00025312(0x0)

סוג תעריף	סוג צריכה	קריאה קודמת	קריאה נוכחית	סה"כ צריכה בקוט"ש	מחיר לקוט"ש בא"ג	סה"כ לתשלום
פרטי חשבון עבור תאריכים:						
		01/03/20	31/03/20			
777	פסגה	136,608.35	137,293.42	685.07	45.44	311.30 ₪
778	גבע	63,915.15	64,098.21	183.06	37.65	68.92 ₪
779	שפל	96,690.68	97,088.18	397.50	31.07	123.50 ₪

סה"כ לדייר:

פסגה	גבע	שפל	סה"כ	שיא ביקוש
685.07	183.06	397.50	1,265.63	7.28
311.30 ₪	68.92 ₪	123.50 ₪	503.72 ₪	

סה"כ צריכה

סה"כ לתשלום

0.00 ₪	תשלום קבוע	
0.00 ₪	תשלום עבור גודל חיבור בKVA (0x0)	
503.72 ₪	סה"כ לתשלום	לא כולל מע"מ

התפלגות חיוב בש"ח לפי תעו"ז

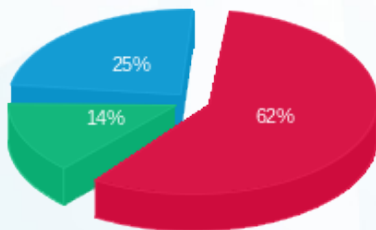

- פסגה (311.30 ₪) 62%
- גבע (68.92 ₪) 14%
- שפל (123.50 ₪) 25%

הסטוריית צריכה בקוט"ש

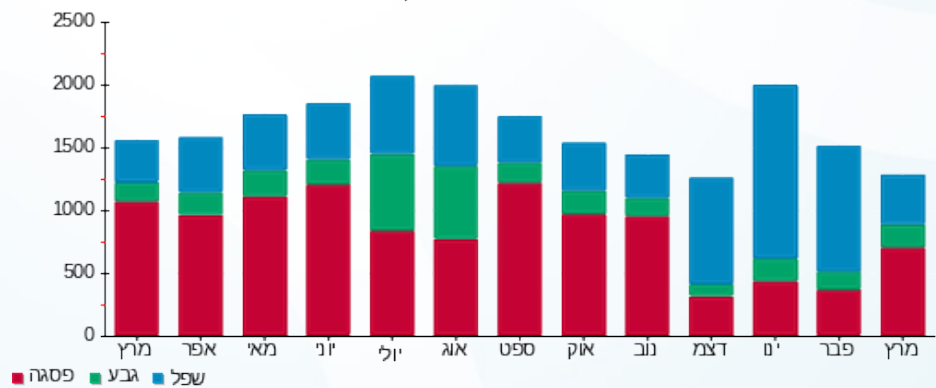



12/04/20

תאריך הפקה:

שם דייר: 2010164 קומה 22 - קריפטונייט

31/03/20

תאריך קריאה נוכחית:

שם אתר: מגדלי בסר 2

01/03/20

תאריך קריאה קודמת:

לקוח/ה נכבד/ה, אנו מתכבדים להגיש את חישוב צריכת החשמל לתקופה **01/03/20 - 31/03/20**:

2010164 קומה 22 - קריפטונייט - 3 - 00024962 (0x0)

סוג תעריף	סוג צריכה	קריאה קודמת	קריאה נוכחית	סה"כ צריכה בקוט"ש	מחיר לקוט"ש בא"ג	סה"כ לתשלום
פרטי חשבון עבור תאריכים:						
777	פסגה	01/03/20	31/03/20	0.52	45.44	24 ₪ 0.24
778	גבע	3,167.38	3,167.38	0.0010	37.65	0.00 ₪
779	שפל	4,026.31	4,026.31	-0.0010	31.07	-0.00 ₪

סה"כ לדייר:

פסגה	גבע	שפל	סה"כ	שיא ביקוש
0.52	0.0010	-0.0010	0.52	1.05
24 ₪ 0.24	0.00 ₪	-0.00 ₪	24 ₪ 0.24	

סה"כ צריכה

סה"כ לתשלום

0.00 ₪	תשלום קבוע	
0.00 ₪	תשלום עבור גודל חיבור בKVA (0x0)	
24 ₪ 0.24	סה"כ לתשלום	לא כולל מע"מ

התפלגות חיוב בש"ח לפי תע"ז

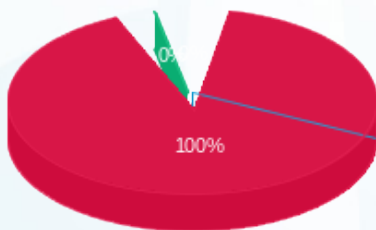

- פסגה (24 ₪) 100%
- גבע (0.0004 ₪)
- שפל (-0.0003 ₪)

הסטוריית צריכה בקוט"ש

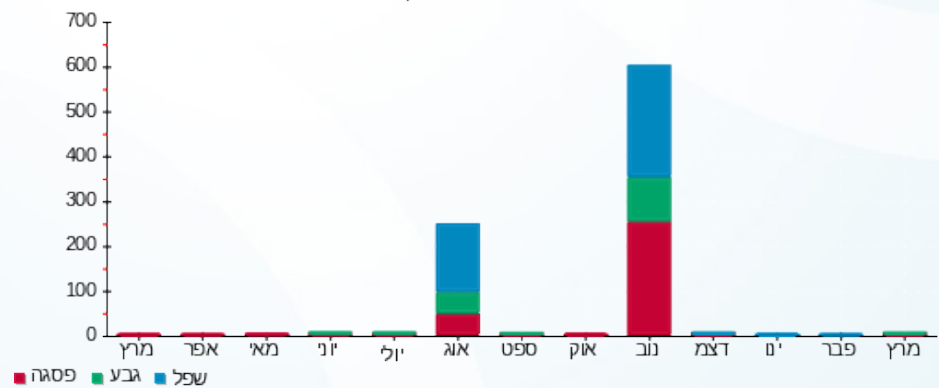



12/04/20

תאריך הפקדה:

שם דייר: 2010166 קומה 11 - חבר

31/03/20

תאריך קריאה נוכחית:

שם אתר: מגדלי בסר 2

01/03/20

תאריך קריאה קודמת:

לקוח/ה נכבד/ה, אנו מתכבדים להגיש את חישוב צריכת החשמל לתקופה 01/03/20 - 31/03/20:

2010166 קומה 11 - חבר - 7 - 00023534(0x0)

סוג תעריף	סוג צריכה	קריאה קודמת	קריאה נוכחית	סה"כ צריכה בקוט"ש	מחיר לקוט"ש בא"ג	סה"כ לתשלום
פרטי חשבון עבור תאריכים:						
777	פסגה	01/03/20	31/03/20	69.93	45.44	31.77 ₪
778	גבע	105,595.24	105,595.41	0.17	37.65	0.06 ₪
779	שפל	206,472.38	206,473.74	1.36	31.07	0.42 ₪

סה"כ לדייר:

פסגה	גבע	שפל	סה"כ	שיא ביקוש
69.93	0.17	1.36	71.46	5.27
31.77 ₪	0.06 ₪	0.42 ₪	32.26 ₪	

סה"כ צריכה

סה"כ לתשלום

0.00 ₪	תשלום קבוע	
0.00 ₪	תשלום עבור גודל חיבור בKVA (0x0)	
32.26 ₪	סה"כ לתשלום	לא כולל מע"מ

התפלגות חיוב בש"ח לפי תע"ז

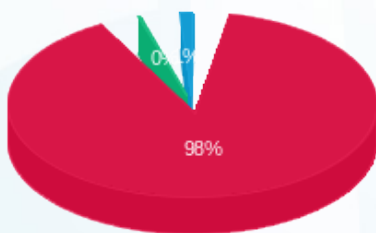

- פסגה (31.77 ₪) 98%
- גבע (0.06 ₪) 0%
- שפל (0.42 ₪) 2%

הסטוריית צריכה בקוט"ש

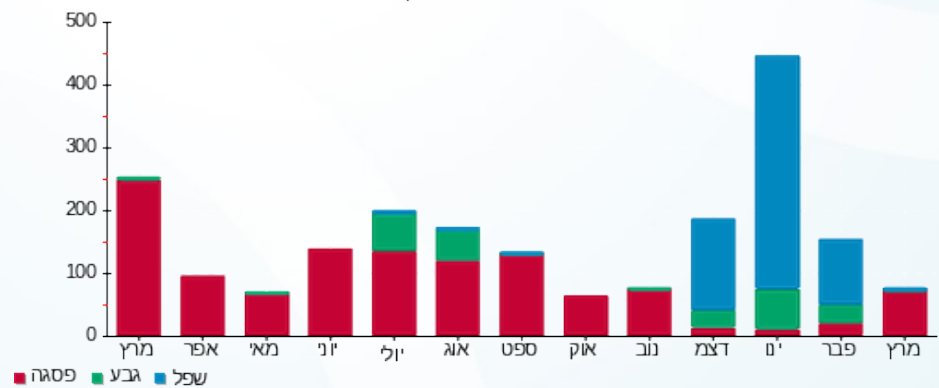



12/04/20

תאריך הפקה:

שם דייר: 2010166 קומה 11 - חבר מונה 23534-8

31/03/20

תאריך קריאה נוכחית:

שם אתר: מגדלי בסר 2

01/03/20

תאריך קריאה קודמת:

לקוח/ה נכבד/ה, אנו מתכבדים להגיש את חישוב צריכת החשמל לתקופה **01/03/20 - 31/03/20**:

2010166 קומה 11 - חבר מונה 23534-8 - 8 - 00023534(0x0)

סוג תעריף	סוג צריכה	קריאה קודמת	קריאה נוכחית	סה"כ צריכה בקוט"ש	מחיר לקוט"ש בא"ג	סה"כ לתשלום
		01/03/20	31/03/20			
777	פסגה	138,736.03	139,168.42	432.39	45.44	196.48 ₪
778	גבע	126,997.50	127,037.91	40.41	37.65	15.22 ₪
779	שפל	203,484.09	203,584.46	100.37	31.07	31.19 ₪

סה"כ לדייר:

פסגה	גבע	שפל	סה"כ	שיא ביקוש
432.39	40.41	100.37	573.17	11.58
196.48 ₪	15.22 ₪	31.19 ₪	242.88 ₪	

סה"כ צריכה

סה"כ לתשלום

0.00 ₪	תשלום קבוע	
0.00 ₪	תשלום עבור גודל חיבור בKVA (0x0)	
242.88 ₪	סה"כ לתשלום	לא כולל מע"מ

התפלגות חיוב בש"ח לפי תע"ז

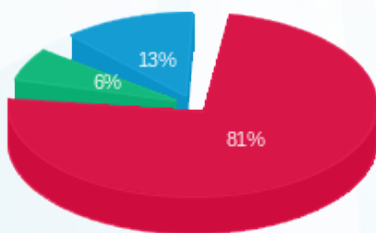

- פסגה (196.48 ₪)
- גבע (15.22 ₪)
- שפל (31.19 ₪)

הסטוריית צריכה בקוט"ש

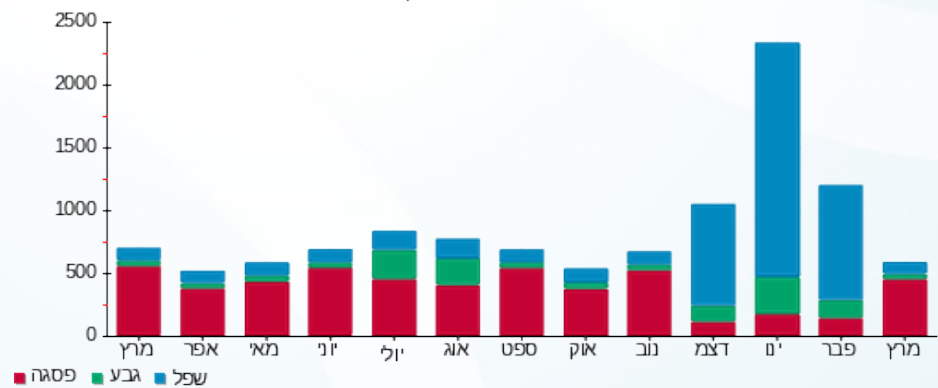

12/04/20

תאריך הפקה:

שם דייר: 2010172 קומה 26 - שיוקים + אבי ללום
שם אתר: מגדלי בסר 2

31/03/20

תאריך קריאה נוכחית:

01/03/20

תאריך קריאה קודמת:

לקוח/ה נכבד/ה, אנו מתכבדים להגיש את חישוב צריכת החשמל לתקופה 01/03/20 - 31/03/20:

2010172 קומה 26 - שיוקים + אבי ללום - 8 - 00024618 (0x0)

סוג תעריף	סוג צריכה	קריאה קודמת	קריאה נוכחית	סה"כ צריכה בקוט"ש	מחיר לקוט"ש בא"ג	סה"כ לתשלום
פרטי חשבון עבור תאריכים:						
777	פסגה	01/03/20	31/03/20	21.21	45.44	9.64 ₪
778	גבע	1,488.50	1,489.25	0.75	37.65	0.28 ₪
779	שפל	3,095.04	3,096.33	1.29	31.07	0.40 ₪

סה"כ לדייר:

פסגה	גבע	שפל	סה"כ	שיא ביקוש
21.21	0.75	1.29	23.25	0.45
9.64 ₪	0.28 ₪	0.40 ₪	10.32 ₪	

סה"כ צריכה
סה"כ לתשלום

0.00 ₪	תשלום קבוע	
0.00 ₪	תשלום עבור גודל חיבור בKVA (0x0)	
10.32 ₪	סה"כ לתשלום	לא כולל מע"מ

התפלגות חיוב בש"ח לפי תע"ז

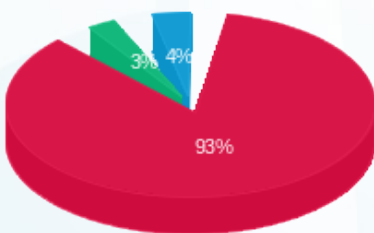

פסגה (9.64 ₪) 93%
גבע (0.28 ₪) 4%
שפל (0.40 ₪) 3%

הסטוריית צריכה בקוט"ש

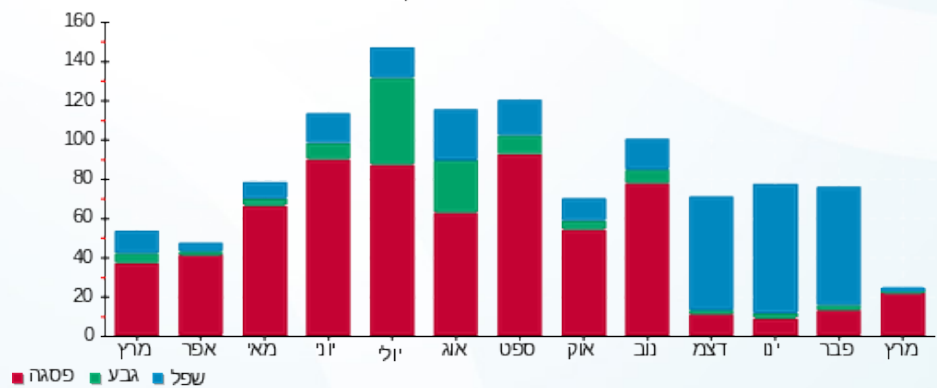



12/04/20

תאריך הפקה:

שם דייר: 2010173 קומה 5 - יוסי אברהמי - עבודות הנדסה אזרחית בעמ

31/03/20

תאריך קריאה נוכחית:

שם אתר: מגדלי בסר 2

01/03/20

תאריך קריאה קודמת:

לקוח/ה נכבד/ה, אנו מתכבדים להגיש את חישוב צריכת החשמל לתקופה 01/03/20 - 31/03/20:

2010173 קומה 5 - יוסי אברהמי - 3 - (0x0)81034201

סוג תעריף	סוג צריכה	קריאה קודמת	קריאה נוכחית	סה"כ צריכה בקוט"ש	מחיר לקוט"ש בא"ג	סה"כ לתשלום
פרטי חשבון עבור תאריכים:						
777	פסגה	01/03/20	31/03/20	114.30	45.44	51.94 ₪
778	גבע	861.70	877.15	15.45	37.65	5.82 ₪
779	שפל	2,363.00	2,403.65	40.65	31.07	12.63 ₪

סה"כ לדייר:

פסגה	גבע	שפל	סה"כ	שיא ביקוש
114.30	15.45	40.65	170.40	4.75
₪ 51.94	₪ 5.82	₪ 12.63	₪ 70.38	

סה"כ צריכה

סה"כ לתשלום

₪ 0.00	תשלום קבוע	
₪ 0.00	תשלום עבור גודל חיבור בKVA (0x0)	
₪ 70.38	סה"כ לתשלום	לא כולל מע"מ

התפלגות חיוב בש"ח לפי תעו"ז

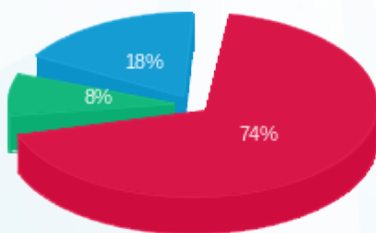

■ פסגה (₪ 51.94)
■ גבע (₪ 5.82)
■ שפל (₪ 12.63)

הסטוריית צריכה בקוט"ש

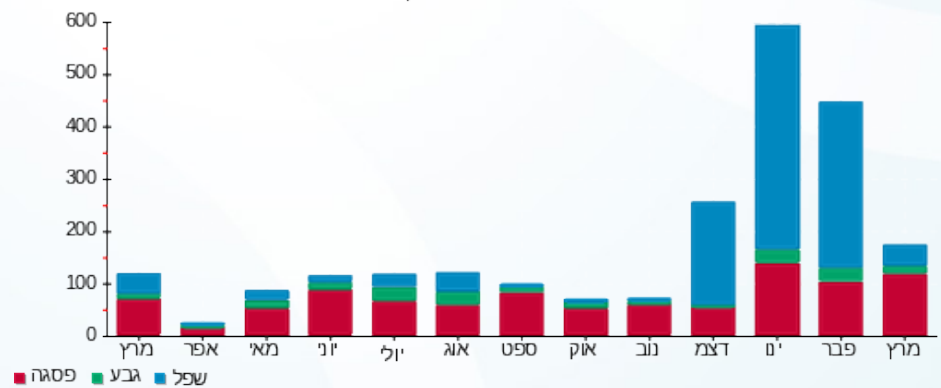



12/04/20

תאריך הפקה:

שם דייר: 2010173 קומה 8 - יוסי אברהמי - עבודות הנדסה אזרחית בעמ
שם אתר: מגדלי בסר 2

31/03/20

תאריך קריאה נוכחית:

01/03/20

תאריך קריאה קודמת:

לקוח/ה נכבד/ה, אנו מתכבדים להגיש את חישוב צריכת החשמל לתקופה 01/03/20 - 31/03/20:

2010173 קומה 8 - יוסי אברהמי - 4 - 00025312 (0x0)

סוג תעריף	סוג צריכה	קריאה קודמת	קריאה נוכחית	סה"כ צריכה בקוט"ש	מחיר לקוט"ש בא"ג	סה"כ לתשלום
פרטי חשבון עבור תאריכים:						
777	פסגה	01/03/20	31/03/20	320.46	45.44	145.61 ₪
778	גבע	9,274.31	9,318.10	43.80	37.65	16.49 ₪
779	שפל	19,258.33	19,319.80	61.47	31.07	19.10 ₪

סה"כ לדייר:

פסגה	גבע	שפל	סה"כ	שיא ביקוש
320.46	43.80	61.47	425.72	6.98
145.61 ₪	16.49 ₪	19.10 ₪	181.20 ₪	

סה"כ צריכה

סה"כ לתשלום

0.00 ₪	תשלום קבוע	
0.00 ₪	תשלום עבור גודל חיבור בKVA (0x0)	
181.20 ₪	סה"כ לתשלום	לא כולל מע"מ

התפלגות חיוב בש"ח לפי תע"ז

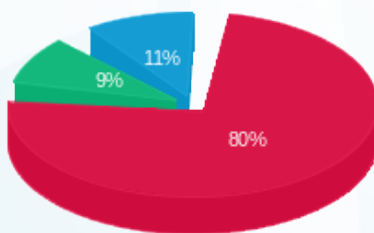

■ פסגה (145.61 ₪)
■ גבע (16.49 ₪)
■ שפל (19.10 ₪)

הסטוריית צריכה בקוט"ש

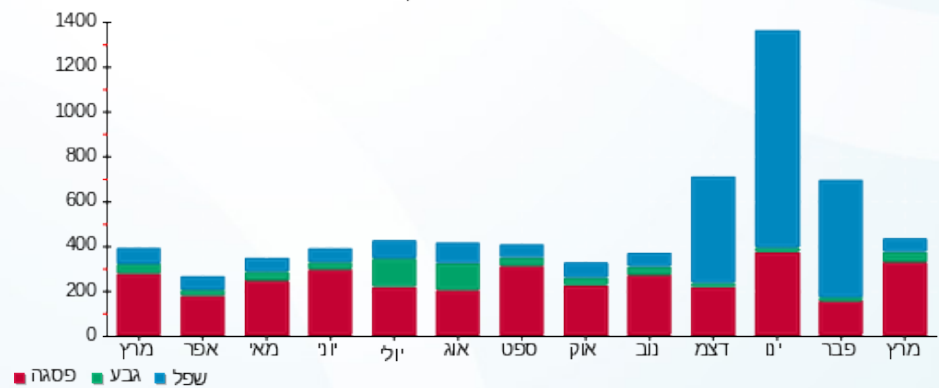



12/04/20 תאריך הפקה:
 31/03/20 תאריך קריאה נוכחית:
 01/03/20 תאריך קריאה קודמת:

שם דייר: 2010181 קומה 29 - שמעון שגיא
 שם אתר: מגדלי בסר 2

לקוח/ה נכבד/ה, אנו מתכבדים להגיש את חישוב צריכת החשמל לתקופה 01/03/20 - 31/03/20:

2010181 קומה 29 - שמעון שגיא - 5 - 00025303(0x0)

סוג תעריף	סוג צריכה	קריאה קודמת	קריאה נוכחית	סה"כ צריכה בקוט"ש	מחיר לקוט"ש בא"ג	סה"כ לתשלום
פרטי חשבון עבור תאריכים:						
777	פסגה	01/03/20	31/03/20	111.59	45.44	50.71 ₪
778	גבע	2,168.46	2,186.74	18.28	37.65	6.88 ₪
779	שפל	5,368.60	5,409.80	41.20	31.07	12.80 ₪

סה"כ לדייר:

פסגה	גבע	שפל	סה"כ	שיא ביקוש
111.59	18.28	41.20	171.06	4.09
₪ 50.71	₪ 6.88	₪ 12.80	₪ 70.39	

סה"כ צריכה
 סה"כ לתשלום

₪ 0.00	תשלום קבוע	
₪ 0.00	תשלום עבור גודל חיבור בKVA (0x0)	
₪ 70.39	סה"כ לתשלום	לא כולל מע"מ

התפלגות חיוב בש"ח לפי תעו"ז

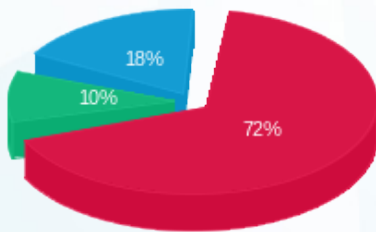

■ פסגה (₪ 50.71)
 ■ גבע (₪ 6.88)
 ■ שפל (₪ 12.80)

הסטוריית צריכה בקוט"ש

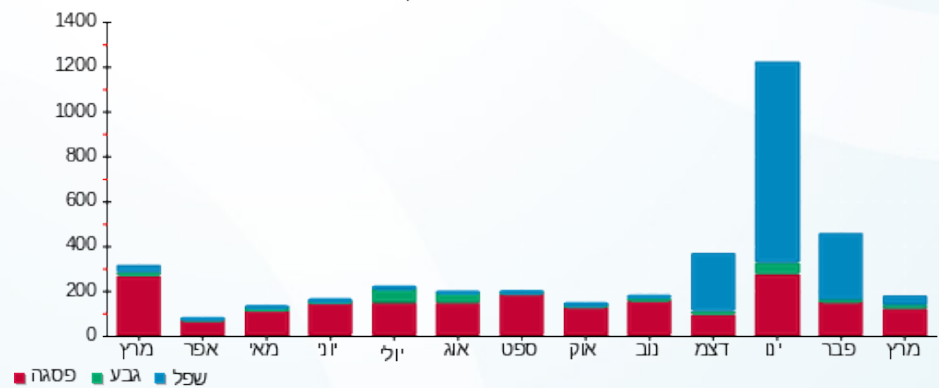



12/04/20

תאריך הפקה:

שם דייר: 2010184 קומה 20 - כח רב לאומי

31/03/20

תאריך קריאה נוכחית:

שם אתר: מגדלי בסר 2

01/03/20

תאריך קריאה קודמת:

לקוח/ה נכבד/ה, אנו מתכבדים להגיש את חישוב צריכת החשמל לתקופה 01/03/20 - 31/03/20:

2010184 קומה 20 - כח רב לאומי - 5 - (0x0)00024434

סוג תעריף	סוג צריכה	קריאה קודמת	קריאה נוכחית	סה"כ צריכה בקוט"ש	מחיר לקוט"ש בא"ג	סה"כ לתשלום
פרטי חשבון עבור תאריכים:						
777	פסגה	01/03/20	31/03/20	219.75	45.44	99.85 ₪
778	גבע	22,495.44	22,539.61	44.17	37.65	16.63 ₪
779	שפל	50,952.59	51,060.52	107.93	31.07	33.54 ₪

סה"כ לדייר:

פסגה	גבע	שפל	סה"כ	שיא ביקוש
219.75	44.17	107.93	371.85	4.60
₪ 99.85	₪ 16.63	₪ 33.54	₪ 150.02	

סה"כ צריכה

סה"כ לתשלום

₪ 0.00	תשלום קבוע	
₪ 0.00	תשלום עבור גודל חיבור בKVA (0x0)	
₪ 150.02	סה"כ לתשלום	לא כולל מע"מ

התפלגות חיוב בש"ח לפי תע"ז

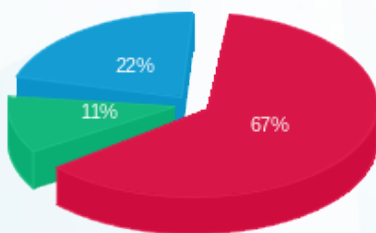

- פסגה (₪ 99.85)
- גבע (₪ 16.63)
- שפל (₪ 33.54)

הסטוריית צריכה בקוט"ש

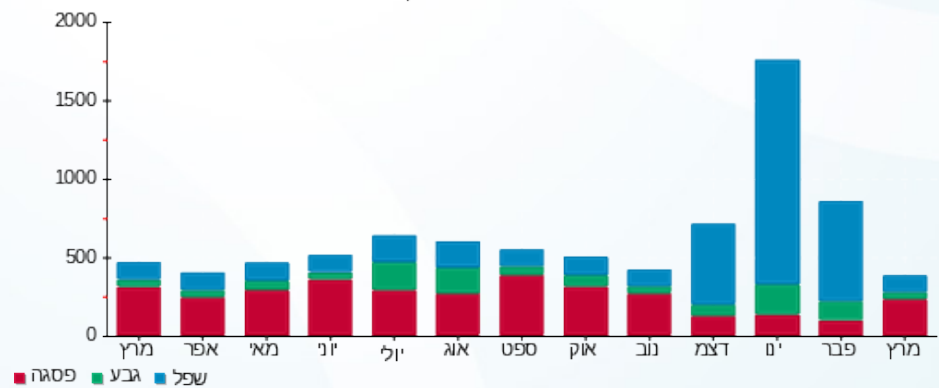

12/04/20 תאריך הפקה:
 31/03/20 תאריך קריאה נוכחית:
 01/03/20 תאריך קריאה קודמת:

שם דייר: 2010194 קומה 0 - שניצל קומפני
 שם אתר: מגדלי בסר 2

לקוח/ה נכבד/ה, אנו מתכבדים להגיש את חישוב צריכת החשמל לתקופה 01/03/20 - 31/03/20:

2010194 קומה 0 - שניצל קומפני - 1 - 00025045 (0x0)

סוג תעריף	סוג צריכה	קריאה קודמת	קריאה נוכחית	סה"כ צריכה בקוט"ש	מחיר לקוט"ש בא"ג	סה"כ לתשלום
פרטי חשבון עבור תאריכים:						
777	פסגה	01/03/20	31/03/20	210.99	45.44	95.87 ₪
778	גבע	6,786.20	6,790.24	4.04	37.65	1.52 ₪
779	שפל	9,171.07	9,181.57	10.49	31.07	3.26 ₪

סה"כ לדיר:

פסגה	גבע	שפל	סה"כ	שיא ביקוש
210.99	4.04	10.49	225.52	1.96
95.87 ₪	1.52 ₪	3.26 ₪	100.66 ₪	

סה"כ צריכה
 סה"כ לתשלום

0.00 ₪	תשלום קבוע	
0.00 ₪	תשלום עבור גודל חיבור בKVA (0x0)	
100.66 ₪	סה"כ לתשלום	לא כולל מע"מ

התפלגות חיוב בש"ח לפי תע"ז

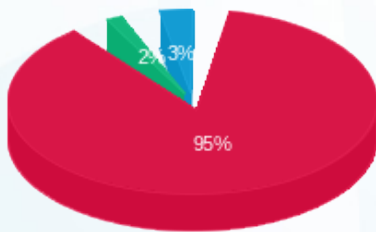

■ פסגה (95.87 ₪)
 ■ גבע (1.52 ₪)
 ■ שפל (3.26 ₪)

הסטוריית צריכה בקוט"ש

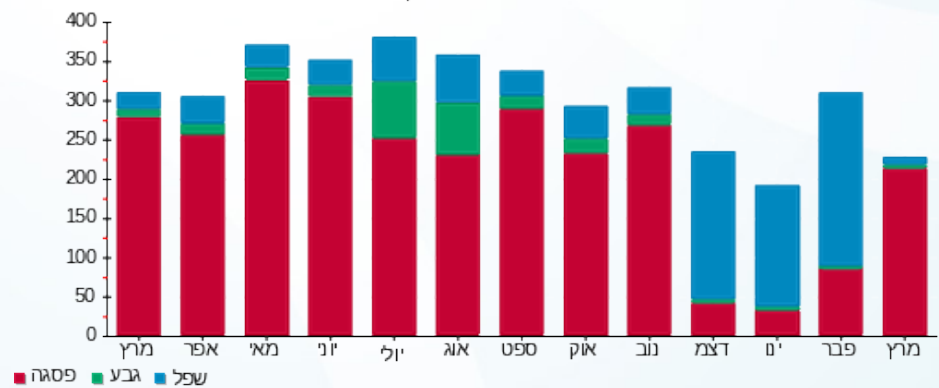



12/04/20

תאריך הפקה:

שם דייר: 2010201 קומה 28 - תובל - קול - הרשקוביץ
שם אתר: מגדלי בסר 2

31/03/20

תאריך קריאה נוכחית:

01/03/20

תאריך קריאה קודמת:

לקוח/ה נכבד/ה, אנו מתכבדים להגיש את חישוב צריכת החשמל לתקופה **01/03/20 - 31/03/20**:

2010201 קומה 28 - תובל - קול - הרשקוביץ - 3 - 00024417 (0x0)

סוג תעריף	סוג צריכה	קריאה קודמת	קריאה נוכחית	סה"כ צריכה בקוט"ש	מחיר לקוט"ש בא"ג	סה"כ לתשלום
		01/03/20	31/03/20			
777	פסגה	17,981.77	18,018.00	36.22	45.44	16.46 ₪
778	גבע	21,558.26	21,705.33	147.07	37.65	55.37 ₪
779	שפל	1,642.26	1,695.60	53.34	31.07	16.57 ₪

סה"כ לדייר:

פסגה	גבע	שפל	סה"כ	שיא ביקוש
36.22	147.07	53.34	236.63	3.64
16.46 ₪	55.37 ₪	16.57 ₪	88.40 ₪	

סה"כ צריכה

סה"כ לתשלום

0.00 ₪	תשלום קבוע	
0.00 ₪	תשלום עבור גודל חיבור בKVA (0x0)	
88.40 ₪	סה"כ לתשלום	לא כולל מע"מ

התפלגות חיוב בש"ח לפי תע"ז

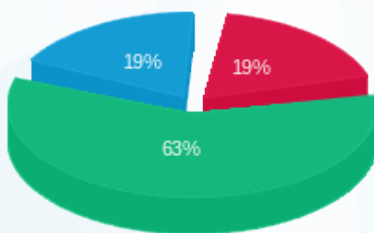

- פסגה (16.46 ₪)
- גבע (55.37 ₪)
- שפל (16.57 ₪)

הסטוריית צריכה בקוט"ש

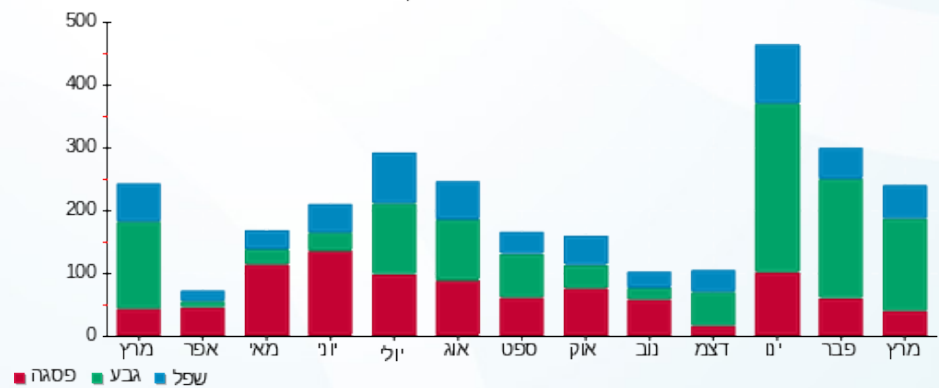



12/04/20

תאריך הפקה:

שם דייר: 2010229 קומה 15 - אלון, רסקי

31/03/20

תאריך קריאה נוכחית:

שם אתר: מגדלי בסר 2

01/03/20

תאריך קריאה קודמת:

לקוח/ה נכבד/ה, אנו מתכבדים להגיש את חישוב צריכת החשמל לתקופה 01/03/20 - 31/03/20:

2010229 קומה 15 - אלון, רסקי - 1 - 00025316 (0x0)

סוג תעריף	סוג צריכה	קריאה קודמת	קריאה נוכחית	סה"כ צריכה בקוט"ש	מחיר לקוט"ש בא"ג	סה"כ לתשלום
פרטי חשבון עבור תאריכים:						
777	פסגה	01/03/20	31/03/20	92.02	45.44	41.81 ₪
778	גבע	1,708.56	1,708.57	0.009	37.65	0.00 ₪
779	שפל	3,034.97	3,034.92	-0.04	31.07	-0.01 ₪

סה"כ לדייר:

פסגה	גבע	שפל	סה"כ	שיא ביקוש
92.02	0.009	-0.04	91.99	4.69
41.81 ₪	0.00 ₪	-0.01 ₪	41.80 ₪	

סה"כ צריכה

סה"כ לתשלום

0.00 ₪	תשלום קבוע	
0.00 ₪	תשלום עבור גודל חיבור בKVA (0x0)	
41.80 ₪	סה"כ לתשלום	לא כולל מע"מ

התפלגות חיוב בש"ח לפי תע"ז

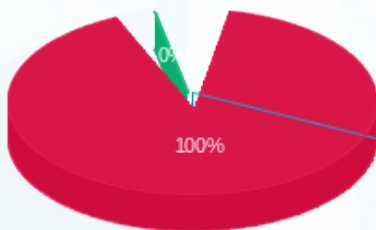

- פסגה (41.81 ₪)
- גבע (0.003 ₪)
- שפל (-0.01 ₪)

הסטוריית צריכה בקוט"ש

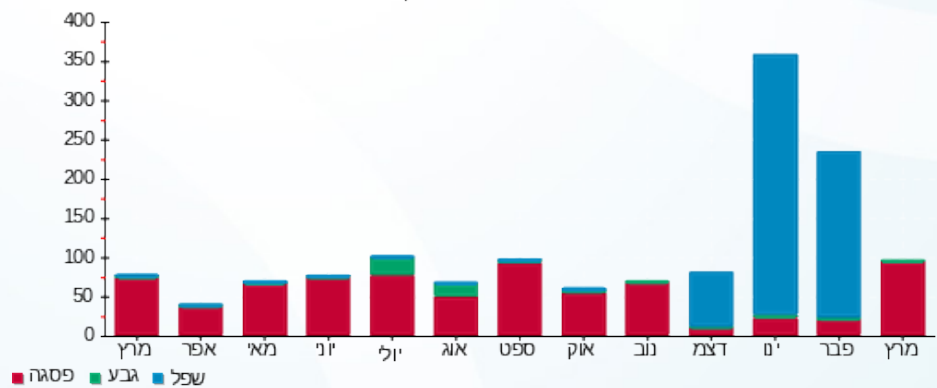

12/04/20 תאריך הפקה:
 31/03/20 תאריך קריאה נוכחית:
 01/03/20 תאריך קריאה קודמת:

שם דייר: 2010233 קומה 4 - חרש
 שם אתר: מגדלי בסר 2

לקוח/ה נכבד/ה, אנו מתכבדים להגיש את חישוב צריכת החשמל לתקופה 01/03/20 - 31/03/20:

2010233 קומה 4 - חרש - 4 - (0x0)00025310

סוג תעריף	סוג צריכה	קריאה קודמת	קריאה נוכחית	סה"כ צריכה בקוט"ש	מחיר לקוט"ש בא"ג	סה"כ לתשלום
פרטי חשבון עבור תאריכים:						
777	פסגה	01/03/20	31/03/20	41.62	45.44	18.91 ₪
778	גבע	6,298.76	6,306.19	7.43	37.65	2.80 ₪
779	שפל	15,169.16	15,187.50	18.34	31.07	5.70 ₪

סה"כ לדייר:

פסגה	גבע	שפל	סה"כ	שיא ביקוש
41.62	7.43	18.34	67.39	2.60
18.91 ₪	2.80 ₪	5.70 ₪	27.41 ₪	

סה"כ צריכה
 סה"כ לתשלום

0.00 ₪	תשלום קבוע	
0.00 ₪	תשלום עבור גודל חיבור בKVA (0x0)	
27.41 ₪	סה"כ לתשלום	לא כולל מע"מ

התפלגות חיוב בש"ח לפי תע"ז

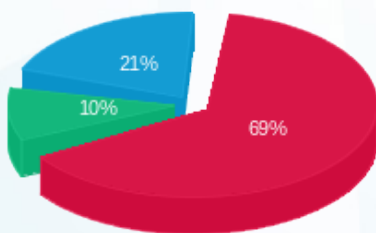

פסגה (18.91 ₪)
 גבע (2.80 ₪)
 שפל (5.70 ₪)

הסטוריית צריכה בקוט"ש

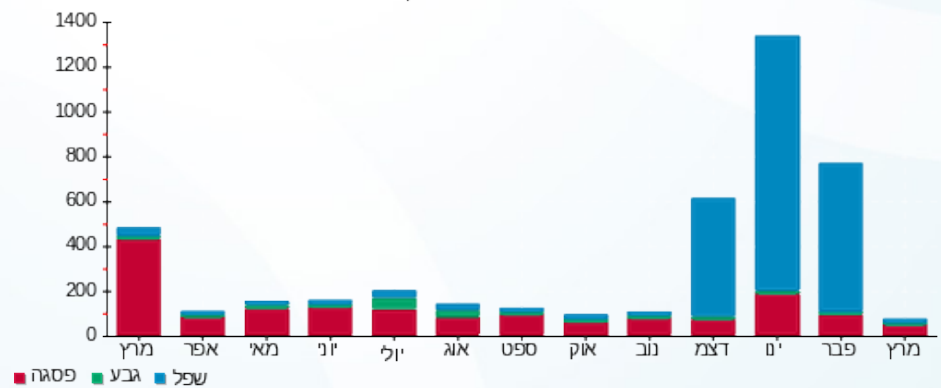



12/04/20 תאריך הפקדה:
 31/03/20 תאריך קריאה נוכחי:
 01/03/20 תאריך קריאה קודמת:

שם דייר: 2010252 קומה 0 - שיש מזרחי
 שם אתר: מגדלי בסר 2

לקוח/ה נכבד/ה, אנו מתכבדים להגיש את חישוב צריכת החשמל לתקופה 01/03/20 - 31/03/20:

2010252 קומה 0 - שיש מזרחי - 3 - 00025045 (0x0)

סוג תעריף	סוג צריכה	קריאה קודמת	קריאה נוכחית	סה"כ צריכה בקוט"ש	מחיר לקוט"ש בא"ג	סה"כ לתשלום
פרטי חשבון עבור תאריכים:						
777	פסגה	01/03/20	31/03/20	438.00	45.44	199.03 ₪
778	גבע	14,851.02	14,962.81	111.79	37.65	42.09 ₪
779	שפל	56,329.16	56,335.26	6.10	31.07	1.90 ₪

סה"כ לדייר:

פסגה	גבע	שפל	סה"כ	שיא ביקוש
438.00	111.79	6.10	555.89	21.41
199.03 ₪	42.09 ₪	1.90 ₪	243.01 ₪	

סה"כ צריכה
 סה"כ לתשלום

0.00 ₪	תשלום קבוע	
0.00 ₪	תשלום עבור גודל חיבור בKVA (0x0)	
243.01 ₪	סה"כ לתשלום	לא כולל מע"מ

התפלגות חיוב בש"ח לפי תעו"ז

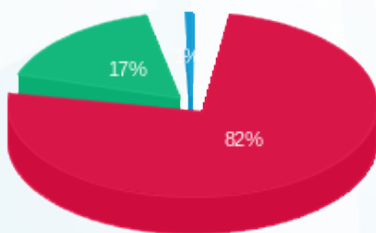

■ פסגה (199.03 ₪)
 ■ גבע (42.09 ₪)
 ■ שפל (1.90 ₪)

הסטוריית צריכה בקוט"ש

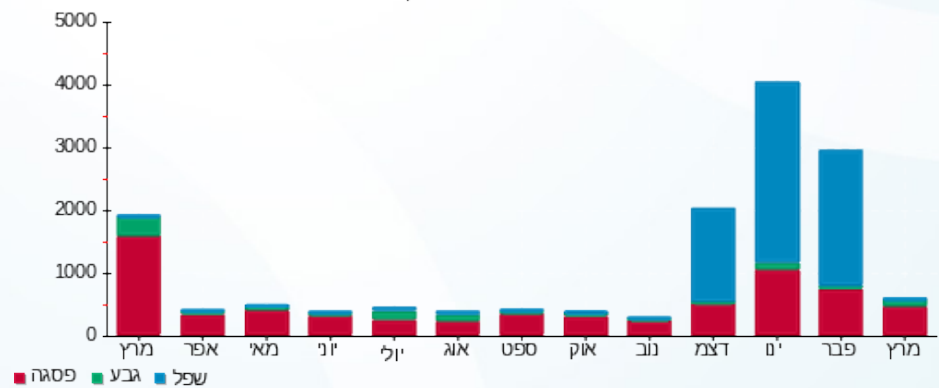

12/04/20 תאריך הפקה:
 31/03/20 תאריך קריאה נוכחית:
 01/03/20 תאריך קריאה קודמת:

שם דייר: 2010281 קומה 26 - טיטו
 שם אתר: מגדלי בסר 2

לקוח/ה נכבד/ה, אנו מתכבדים להגיש את חישוב צריכת החשמל לתקופה 01/03/20 - 31/03/20:

2010281 קומה 26 - טיטו - 8 - 00025314(0x0)

סוג תעריף	סוג צריכה	קריאה קודמת	קריאה נוכחית	סה"כ צריכה בקוט"ש	מחיר לקוט"ש בא"ג	סה"כ לתשלום
פרטי חשבון עבור תאריכים:						
777	פסגה	01/03/20	31/03/20	94.70	45.44	43.03 ₪
778	גבע	9,140.70	9,164.00	23.30	37.65	8.77 ₪
779	שפל	16,341.99	16,402.50	60.51	31.07	18.80 ₪

סה"כ לדייר:

פסגה	גבע	שפל	סה"כ	שיא ביקוש
94.70	23.30	60.51	178.50	1.84
43.03 ₪	8.77 ₪	18.80 ₪	70.60 ₪	

סה"כ צריכה
 סה"כ לתשלום

0.00 ₪	תשלום קבוע	
0.00 ₪	תשלום עבור גודל חיבור בKVA (0x0)	
70.60 ₪	סה"כ לתשלום	לא כולל מע"מ

התפלגות חיוב בש"ח לפי תע"ז

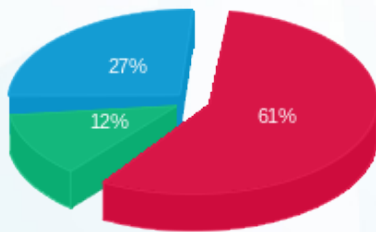

■ פסגה (43.03 ₪)
 ■ גבע (8.77 ₪)
 ■ שפל (18.80 ₪)

הסטוריית צריכה בקוט"ש

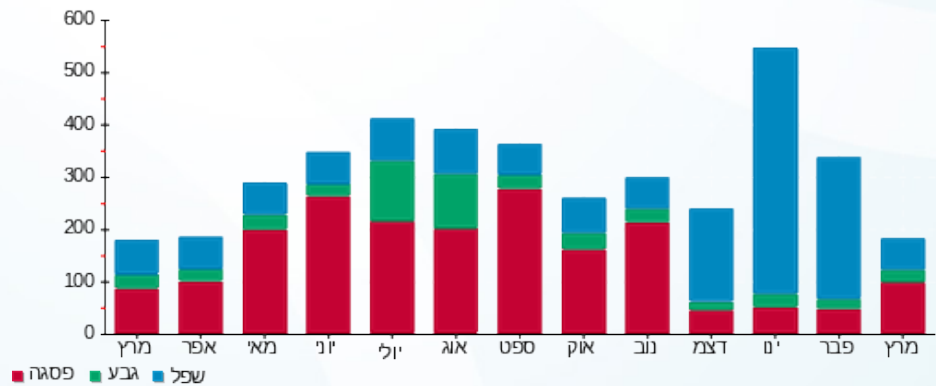



12/04/20

תאריך הפקה:

שם דייר: 2010291 קומה 4 - שטרן אריאלי

31/03/20

תאריך קריאה נוכחית:

שם אתר: מגדלי בסר 2

01/03/20

תאריך קריאה קודמת:

לקוח/ה נכבד/ה, אנו מתכבדים להגיש את חישוב צריכת החשמל לתקופה 01/03/20 - 31/03/20:

2010291 קומה 4 - שטרן אריאלי - 5 - (0x0)00025310

סוג תעריף	סוג צריכה	קריאה קודמת	קריאה נוכחית	סה"כ צריכה בקוט"ש	מחיר לקוט"ש בא"ג	סה"כ לתשלום
פרטי חשבון עבור תאריכים:						
777	פסגה	01/03/20	31/03/20	172.57	45.44	78.42 ₪
778	גבע	13,720.25	13,738.53	18.27	37.65	6.88 ₪
779	שפל	32,420.63	32,461.75	41.13	31.07	12.78 ₪

סה"כ לדייר:

פסגה	גבע	שפל	סה"כ	שיא ביקוש
172.57	18.27	41.13	231.97	8.92
₪ 78.42	₪ 6.88	₪ 12.78	₪ 98.08	

סה"כ צריכה

סה"כ לתשלום

₪ 0.00	תשלום קבוע	
₪ 0.00	תשלום עבור גודל חיבור בKVA (0x0)	
₪ 98.08	סה"כ לתשלום	לא כולל מע"מ

התפלגות חיוב בש"ח לפי תע"ז

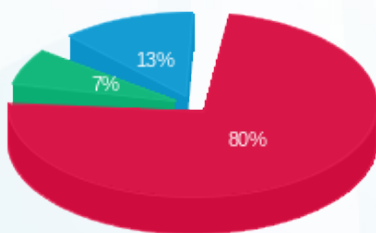

- פסגה (₪ 78.42)
- גבע (₪ 6.88)
- שפל (₪ 12.78)

הסטוריית צריכה בקוט"ש

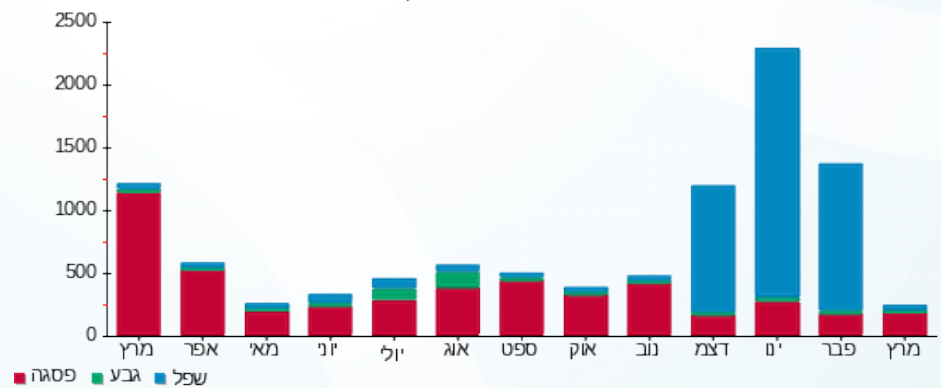



12/04/20

תאריך הפקה:

שם דייר: 2010306 קומה 0 - כרמל פלור דיזיין

31/03/20

תאריך קריאה נוכחית:

שם אתר: מגדלי בסר 2

01/03/20

תאריך קריאה קודמת:

לקוח/ה נכבד/ה, אנו מתכבדים להגיש את חישוב צריכת החשמל לתקופה 01/03/20 - 31/03/20:

2010306 קומה 0 - כרמל פלור דיזיין - 7 - 00025045 (0x0)

סוג תעריף	סוג צריכה	קריאה קודמת	קריאה נוכחית	סה"כ צריכה בקוט"ש	מחיר לקוט"ש בא"ג	סה"כ לתשלום
פרטי חשבון עבור תאריכים:						
777	פסגה	01/03/20	31/03/20	142.22	45.44	64.62 ₪
778	גבע	27,071.91	27,073.63	1.72	37.65	0.65 ₪
779	שפל	21,246.42	21,248.47	2.05	31.07	0.64 ₪

סה"כ לדייר:

פסגה	גבע	שפל	סה"כ	שיא ביקוש
142.22	1.72	2.05	145.99	26.80
64.62 ₪	0.65 ₪	0.64 ₪	65.91 ₪	

סה"כ צריכה

סה"כ לתשלום

0.00 ₪	תשלום קבוע	
0.00 ₪	תשלום עבור גודל חיבור בKVA (0x0)	
65.91 ₪	סה"כ לתשלום	לא כולל מע"מ

התפלגות חיוב בש"ח לפי תע"ז

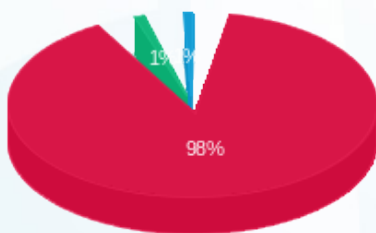

- פסגה (64.62 ₪)
- גבע (0.65 ₪)
- שפל (0.64 ₪)

הסטוריית צריכה בקוט"ש

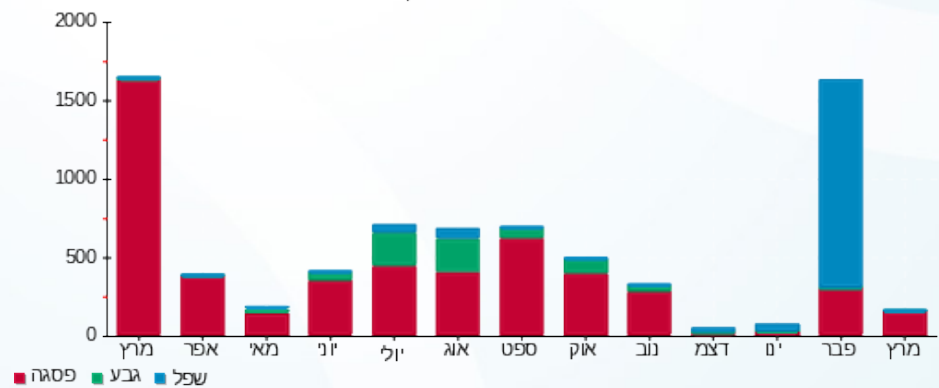

12/04/20 תאריך הפקדה:
 31/03/20 תאריך קריאה נוכחית:
 01/03/20 תאריך קריאה קודמת:

שם דייר: 201031 קומה 18 - י.ח. מנדלבאום
 שם אתר: מגדלי בסר 2

לקוח/ה נכבד/ה, אנו מתכבדים להגיש את חישוב צריכת החשמל לתקופה 01/03/20 - 31/03/20:

201031 קומה 18 - י.ח. מנדלבאום - 8 - 00025307(0x0)

סוג תעריף	סוג צריכה	קריאה קודמת	קריאה נוכחית	סה"כ צריכה בקוט"ש	מחיר לקוט"ש בא"ג	סה"כ לתשלום
פרטי חשבון עבור תאריכים:						
777	פסגה	01/03/20	31/03/20	0.22	45.44	0.10 ₪
778	גבע	3,797.48	3,797.48	0.00	37.65	0.00 ₪
779	שפל	5,362.89	5,362.89	0.00	31.07	0.00 ₪

סה"כ לדייר:

פסגה	גבע	שפל	סה"כ	שיא ביקוש
0.22	0.00	0.00	0.22	0.23
0.10 ₪	0.00 ₪	0.00 ₪	0.10 ₪	

סה"כ צריכה
 סה"כ לתשלום

0.00 ₪	תשלום קבוע	
0.00 ₪	תשלום עבור גודל חיבור בKVA (0x0)	
0.10 ₪	סה"כ לתשלום	לא כולל מע"מ

התפלגות חיוב בש"ח לפי תע"ז



פסגה (0.10 ₪)
 גבע (0.00 ₪)
 שפל (0.00 ₪)

הסטוריית צריכה בקוט"ש

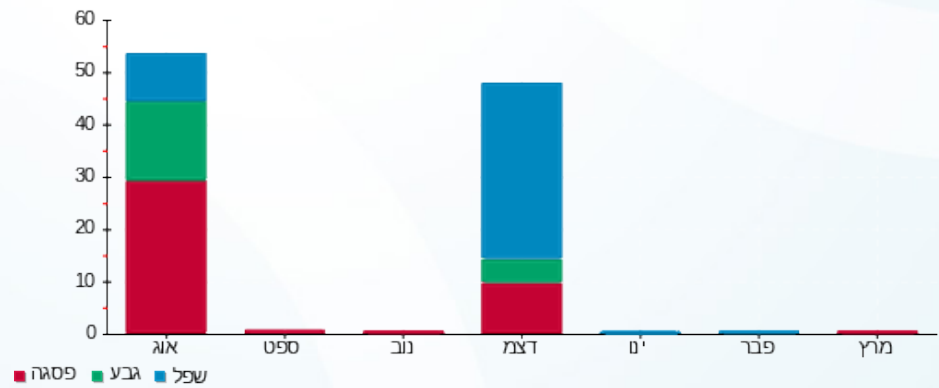

12/04/20 תאריך הפקה:
 31/03/20 תאריך קריאה נוכחית:
 01/03/20 תאריך קריאה קודמת:

שם דייר: 2010315/002 קומה 17 - א.ד אפריל
 שם אתר: מגדלי בסר 2

לקוח/ה נכבד/ה, אנו מתכבדים להגיש את חישוב צריכת החשמל לתקופה 01/03/20 - 31/03/20:

קומה 17 - א. גרובר +ד.א.ר 38 - 3 - 00025119(0x0)

סוג תעריף	סוג צריכה	קריאה קודמת	קריאה נוכחית	סה"כ צריכה בקוט"ש	מחיר לקוט"ש בא"ג	סה"כ לתשלום
פרטי חשבון עבור תאריכים:						
777	פסגה	01/03/20	31/03/20	69.21	45.44	31.45 ₪
778	גבע	3,867.35	3,867.91	0.55	37.65	0.21 ₪
779	שפל	5,043.45	5,044.85	1.40	31.07	0.43 ₪

סה"כ לדייר:

פסגה	גבע	שפל	סה"כ	שיא ביקוש
69.21	0.55	1.40	71.16	3.56
31.45 ₪	0.21 ₪	0.43 ₪	32.09 ₪	

סה"כ צריכה
 סה"כ לתשלום

0.00 ₪	תשלום קבוע	
0.00 ₪	תשלום עבור גודל חיבור בKVA (0x0)	
32.09 ₪	סה"כ לתשלום	לא כולל מע"מ

התפלגות חיוב בש"ח לפי תעו"ז

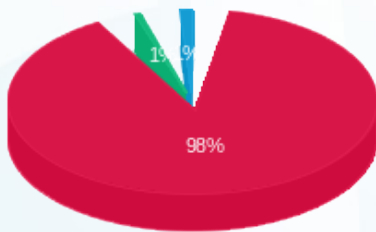

פסגה (31.45 ₪)
 גבע (0.21 ₪)
 שפל (0.43 ₪)

הסטוריית צריכה בקוט"ש

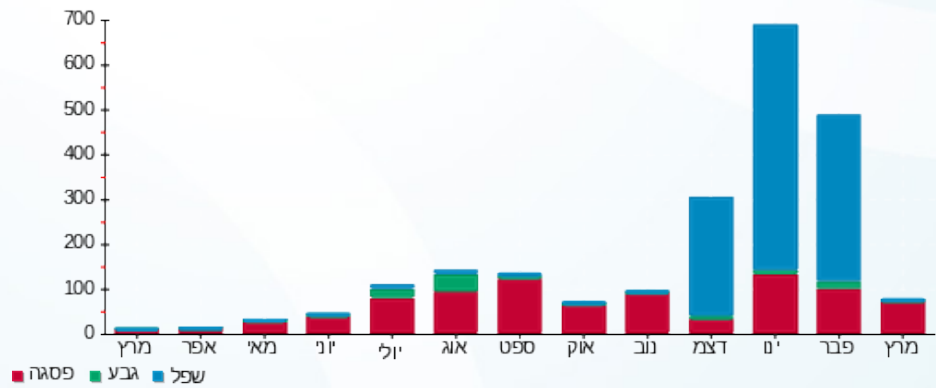



12/04/20

תאריך הפקה:

שם דייר: 2010316 קומה 8 - יוסי אברהמי - עבודות הנדסה אזרחית בעמ
שם אתר: מגדלי בסר 2

31/03/20

תאריך קריאה נוכחית:

01/03/20

תאריך קריאה קודמת:

לקוח/ה נכבד/ה, אנו מתכבדים להגיש את חישוב צריכת החשמל לתקופה 01/03/20 - 31/03/20:

2010316 קומה 8 - יוסי אברהמי - 7 - (0x0)00025312

סוג תעריף	סוג צריכה	קריאה קודמת	קריאה נוכחית	סה"כ צריכה בקוט"ש	מחיר לקוט"ש בא"ג	סה"כ לתשלום
פרטי חשבון עבור תאריכים:						
777	פסגה	01/03/20	31/03/20	47.87	45.44	21.75 ₪
778	גבע	1,029.55	1,030.79	1.24	37.65	0.47 ₪
779	שפל	1,789.34	1,791.73	2.39	31.07	0.74 ₪

סה"כ לדייר:

פסגה	גבע	שפל	סה"כ	שיא ביקוש
47.87	1.24	2.39	51.51	4.97
21.75 ₪	0.47 ₪	0.74 ₪	22.96 ₪	

סה"כ צריכה

סה"כ לתשלום

0.00 ₪	תשלום קבוע	
0.00 ₪	תשלום עבור גודל חיבור בKVA (0x0)	
22.96 ₪	סה"כ לתשלום	לא כולל מע"מ

התפלגות חיוב בש"ח לפי תע"ז

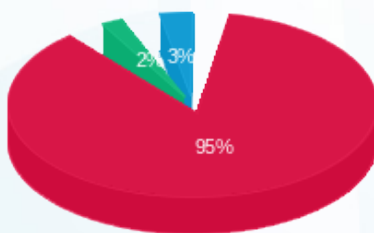

פסגה (21.75 ₪)
גבע (0.47 ₪)
שפל (0.74 ₪)

הסטוריית צריכה בקוט"ש

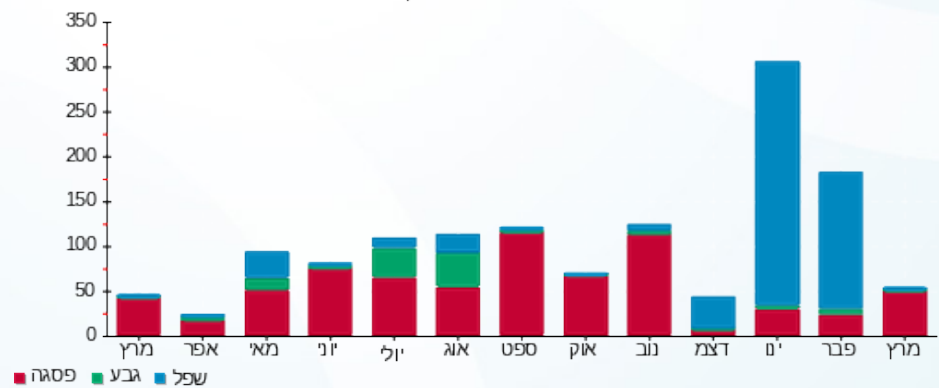

12/04/20 תאריך הפקה:
 31/03/20 תאריך קריאה נוכחית:
 01/03/20 תאריך קריאה קודמת:

שם דייר: 2010350 קומה 0 - סיקויה אי מסעות
 שם אתר: מגדלי בסר 2

לקוח/ה נכבד/ה, אנו מתכבדים להגיש את חישוב צריכת החשמל לתקופה 01/03/20 - 31/03/20:

2010350 קומה 0 - סיקויה אי מסעות - 6 - 00025045(0x0)

סה"כ לתשלום	מחיר לקוט"ש בא"ג	סה"כ צריכה בקוט"ש	קריאה נוכחית	קריאה קודמת	סוג צריכה	סוג תעריף
			31/03/20	01/03/20	פרטי חשבון עבור תאריכים:	
₪ -0.03	45.44	-0.08	36,584.00	36,584.07	פסגה	777
₪ -0.01	37.65	-0.02	26,022.05	26,022.07	גבע	778
₪ -0.01	31.07	-0.03	19,120.92	19,120.96	שפל	779

סה"כ לדייר:

שיא ביקוש	סה"כ	שפל	גבע	פסגה
0.02	-0.13	-0.03	-0.02	-0.08
	₪ -0.05	₪ -0.01	₪ -0.01	₪ -0.03

סה"כ צריכה
 סה"כ לתשלום

₪ 0.00	תשלום קבוע	
₪ 0.00	תשלום עבור גודל חיבור KVA (0x0)	
₪ -0.05	סה"כ לתשלום	לא כולל מע"מ



12/04/20

תאריך הפקדה:

שם דייר: 2010362 קומה 25 - אלגד

31/03/20

תאריך קריאה נוכחית:

שם אתר: מגדלי בסר 2

01/03/20

תאריך קריאה קודמת:

לקוח/ה נכבד/ה, אנו מתכבדים להגיש את חישוב צריכת החשמל לתקופה 01/03/20 - 31/03/20:

2010381 קומה 25 - אלגד - 1 - 00025314(0x0)

סוג תעריף	סוג צריכה	קריאה קודמת	קריאה נוכחית	סה"כ צריכה בקוט"ש	מחיר לקוט"ש בא"ג	סה"כ לתשלום
פרטי חשבון עבור תאריכים:						
777	פסגה	01/03/20	31/03/20	74.38	45.44	33.80 ₪
778	גבע	6,496.51	6,502.35	5.84	37.65	2.20 ₪
779	שפל	6,631.75	6,646.88	15.13	31.07	4.70 ₪

סה"כ לדייר:

פסגה	גבע	שפל	סה"כ	שיא ביקוש
74.38	5.84	15.13	95.35	0.97
33.80 ₪	2.20 ₪	4.70 ₪	40.70 ₪	

סה"כ צריכה

סה"כ לתשלום

0.00 ₪	תשלום קבוע	
0.00 ₪	תשלום עבור גודל חיבור בKVA (0x0)	
40.70 ₪	סה"כ לתשלום	לא כולל מע"מ

התפלגות חיוב בש"ח לפי תע"ז

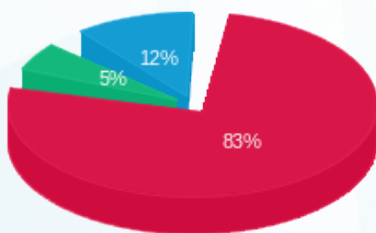

- פסגה (₪ 33.80)
- גבע (₪ 2.20)
- שפל (₪ 4.70)

הסטוריית צריכה בקוט"ש

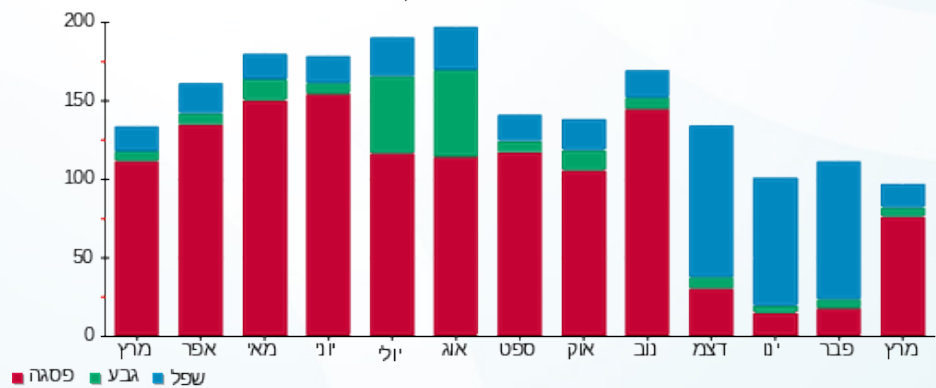

12/04/20 תאריך הפקה:
 31/03/20 תאריך קריאה נוכחי:
 01/03/20 תאריך קריאה קודמת:

שם דייר: 2010364 קומה 5 - ויזל מורדכי
 שם אתר: מגדלי בסר 2

לקוח/ה נכבד/ה, אנו מתכבדים להגיש את חישוב צריכת החשמל לתקופה 01/03/20 - 31/03/20:

2010364 קומה 5 - ויזל מורדכי - 4 - 81034201(0x0)

סוג תעריף	סוג צריכה	קריאה קודמת	קריאה נוכחית	סה"כ צריכה בקוט"ש	מחיר לקוט"ש בא"ג	סה"כ לתשלום
פרטי חשבון עבור תאריכים:						
777	פסגה	01/03/20	31/03/20	19.40	45.44	8.82 ₪
778	גבע	142.70	142.70	0.00	37.65	0.00 ₪
779	שפל	1,348.50	1,348.60	0.10	31.07	0.03 ₪

סה"כ לדייר:

פסגה	גבע	שפל	סה"כ	שיא ביקוש
19.40	0.00	0.10	19.50	2.50
8.82 ₪	0.00 ₪	0.03 ₪	8.85 ₪	

סה"כ צריכה
 סה"כ לתשלום

0.00 ₪	תשלום קבוע	
0.00 ₪	תשלום עבור גודל חיבור בKVA (0x0)	
8.85 ₪	סה"כ לתשלום	לא כולל מע"מ

התפלגות חיוב בש"ח לפי תע"ז

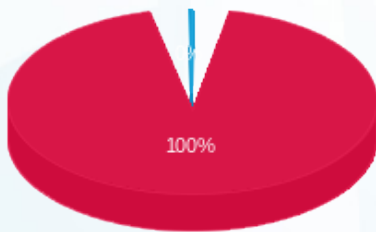

פסגה (8.82 ₪)
 גבע (0.00 ₪)
 שפל (0.03 ₪)

הסטוריית צריכה בקוט"ש

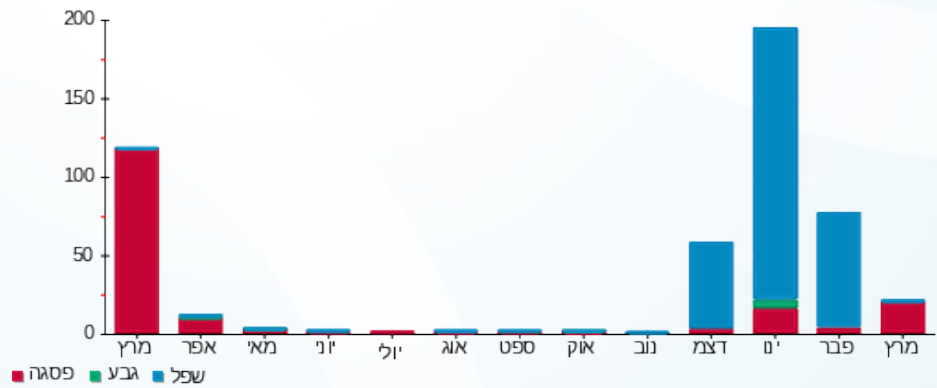

12/04/20 תאריך הפקה:
 31/03/20 תאריך קריאה נוכחית:
 01/03/20 תאריך קריאה קודמת:

שם דייר: 2010365 קומה 25 - אבי פרל
 שם אתר: מגדלי בסר 2

לקוח/ה נכבד/ה, אנו מתכבדים להגיש את חישוב צריכת החשמל לתקופה 01/03/20 - 31/03/20:

2010365 קומה 25 - אבי פרל - 7 - 00025314(0x0)

סוג תעריף	סוג צריכה	קריאה קודמת	קריאה נוכחית	סה"כ צריכה בקוט"ש	מחיר לקוט"ש בא"ג	סה"כ לתשלום
פרטי חשבון עבור תאריכים:						
777	פסגה	01/03/20	31/03/20	45.86	45.44	20.84 ₪
778	גבע	2,354.01	2,354.10	0.09	37.65	0.04 ₪
779	שפל	3,032.37	3,032.35	-0.02	31.07	-0.01 ₪

סה"כ לדייר:

פסגה	גבע	שפל	סה"כ	שיא ביקוש
45.86	0.09	-0.02	45.93	1.94
20.84 ₪	0.04 ₪	-0.01 ₪	20.87 ₪	

סה"כ צריכה
 סה"כ לתשלום

0.00 ₪	תשלום קבוע	
0.00 ₪	תשלום עבור גודל חיבור בKVA (0x0)	
20.87 ₪	סה"כ לתשלום	לא כולל מע"מ

התפלגות חיוב בש"ח לפי תעו"ז

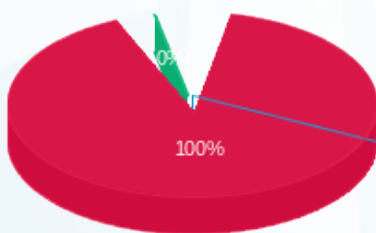

פסגה (20.84 ₪)
 גבע (0.04 ₪)
 שפל (-0.008 ₪)

הסטוריית צריכה בקוט"ש

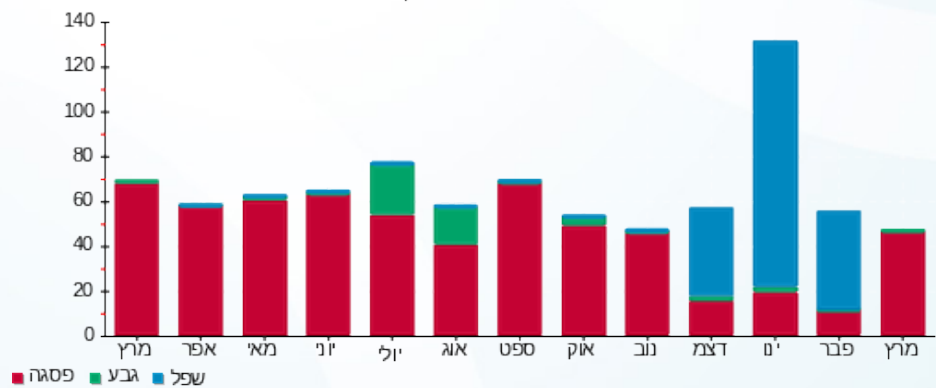

12/04/20 תאריך הפקה:
 31/03/20 תאריך קריאה נוכחית:
 01/03/20 תאריך קריאה קודמת:

שם דייר: 2010368 קומה 0 - יש לי בוטן
 שם אתר: מגדלי בסר 2

לקוח/ה נכבד/ה, אנו מתכבדים להגיש את חישוב צריכת החשמל לתקופה 01/03/20 - 31/03/20:

2010368 קומה 0 - יש לי בוטן - 5 - 00025045(0x0)

סוג תעריף	סוג צריכה	קריאה קודמת	קריאה נוכחית	סה"כ צריכה בקוט"ש	מחיר לקוט"ש בא"ג	סה"כ לתשלום
פרטי חשבון עבור תאריכים:						
777	פסגה	01/03/20	31/03/20	65.05	45.44	29.56 ₪
778	גבע	10,525.77	10,545.51	19.74	37.65	7.43 ₪
779	שפל	20,714.85	20,758.57	43.72	31.07	13.58 ₪

סה"כ לדייר:

פסגה	גבע	שפל	סה"כ	שיא ביקוש
65.05	19.74	43.72	128.51	0.85
29.56 ₪	7.43 ₪	13.58 ₪	50.58 ₪	

סה"כ צריכה
 סה"כ לתשלום

0.00 ₪	תשלום קבוע	
0.00 ₪	תשלום עבור גודל חיבור בKVA (0x0)	
50.58 ₪	סה"כ לתשלום	לא כולל מע"מ

התפלגות חיוב בש"ח לפי תע"ז

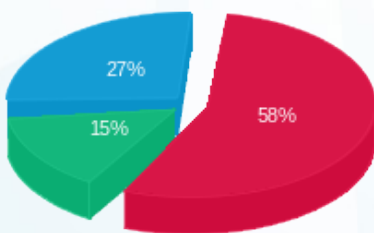

■ פסגה (29.56 ₪)
 ■ גבע (7.43 ₪)
 ■ שפל (13.58 ₪)

הסטוריית צריכה בקוט"ש

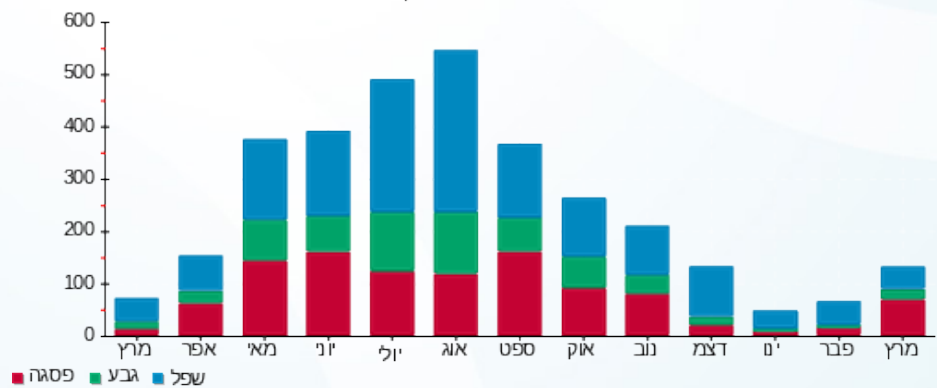

12/04/20 תאריך הפקה:
 31/03/20 תאריך קריאה נוכחית:
 01/03/20 תאריך קריאה קודמת:

שם דייר: 2010375 קומה 29 - עמית גרוס לשעבר
 שם אתר: מגדלי בסר 2

לקוח/ה נכבד/ה, אנו מתכבדים להגיש את חישוב צריכת החשמל לתקופה 01/03/20 - 31/03/20:

2010375 קומה 29 - עמית גרוס לשעבר - 3 - 00025303(0x0)

סה"כ לתשלום	מחיר לקוט"ש בא"ג	סה"כ צריכה בקוט"ש	קריאה נוכחית	קריאה קודמת	סוג צריכה	סוג תעריף
			31/03/20	01/03/20		פרטי חשבון עבור תאריכים:
₪ 39.93	45.44	87.87	18,389.48	18,301.61	פסגה	777
₪ 2.23	37.65	5.94	4,957.88	4,951.94	גבע	778
₪ 0.68	31.07	2.18	4,823.55	4,821.36	שפל	779

סה"כ לדייר:

שיא ביקוש	סה"כ	שפל	גבע	פסגה
1.62	95.99	2.18	5.94	87.87
	₪ 42.84	₪ 0.68	₪ 2.23	₪ 39.93

סה"כ צריכה
 סה"כ לתשלום

₪ 0.00	תשלום קבוע	
₪ 0.00	תשלום עבור גודל חיבור בKVA (0x0)	
₪ 42.84	סה"כ לתשלום	לא כולל מע"מ

התפלגות חיוב בש"ח לפי תעו"ז

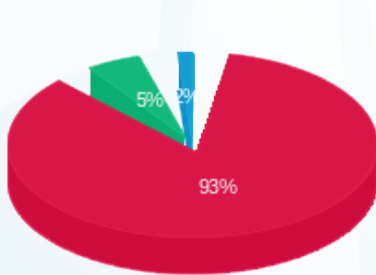

■ פסגה (₪ 39.93)
 ■ גבע (₪ 2.23)
 ■ שפל (₪ 0.68)

הסטוריית צריכה בקוט"ש

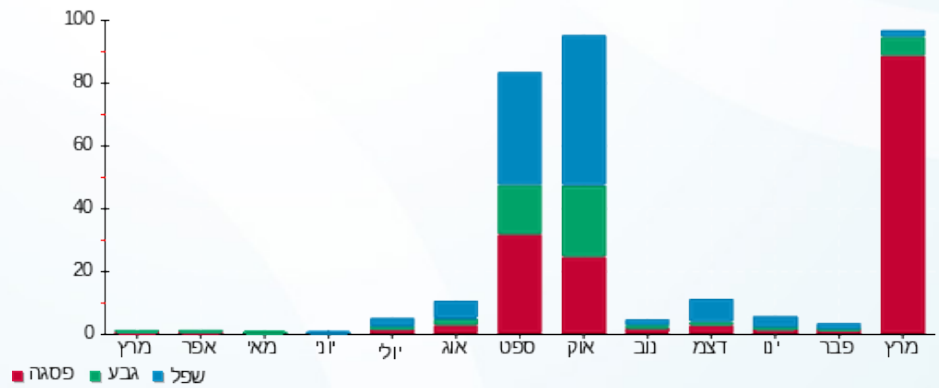



12/04/20

תאריך הפקה:

שם דייר: 2010384 קומה 19 - שניר חברה לניהול

31/03/20

תאריך קריאה נוכחית:

שם אתר: מגדלי בסר 2

01/03/20

תאריך קריאה קודמת:

לקוח/ה נכבד/ה, אנו מתכבדים להגיש את חישוב צריכת החשמל לתקופה 01/03/20 - 31/03/20:

2010384 קומה 19 - שניר חברה לניהול - 8 - 00025119(0x0)

סוג תעריף	סוג צריכה	קריאה קודמת	קריאה נוכחית	סה"כ צריכה בקוט"ש	מחיר לקוט"ש בא"ג	סה"כ לתשלום
פרטי חשבון עבור תאריכים:						
777	פסגה	01/03/20	31/03/20	17.43	45.44	7.92 ₪
778	גבע	3,085.85	3,087.99	2.14	37.65	0.81 ₪
779	שפל	2,165.93	2,171.80	5.87	31.07	1.82 ₪

סה"כ לדייר:

פסגה	גבע	שפל	סה"כ	שיא ביקוש
17.43	2.14	5.87	25.45	1.21
₪ 7.92	₪ 0.81	₪ 1.82	₪ 10.55	

סה"כ צריכה

סה"כ לתשלום

₪ 0.00	תשלום קבוע	
₪ 0.00	תשלום עבור גודל חיבור בKVA (0x0)	
₪ 10.55	סה"כ לתשלום	לא כולל מע"מ

התפלגות חיוב בש"ח לפי תע"ז

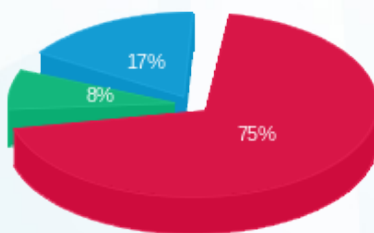

פסגה (₪ 7.92)
גבע (₪ 0.81)
שפל (₪ 1.82)

הסטוריית צריכה בקוט"ש

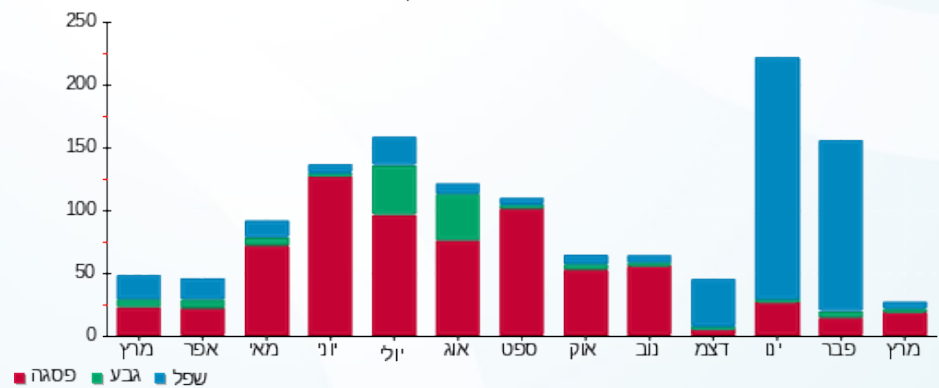

12/04/20 תאריך הפקה:
 31/03/20 תאריך קריאה נוכחית:
 01/03/20 תאריך קריאה קודמת:

שם דייר: 28 קומה 2010385 - פרוספריטי
 שם אתר: מגדלי בסר 2

לקוח/ה נכבד/ה, אנו מתכבדים להגיש את חישוב צריכת החשמל לתקופה 01/03/20 - 31/03/20:

2010385 קומה 28 - פרוספריטי - 5 - 00024417 (0x0)

סוג תעריף	סוג צריכה	קריאה קודמת	קריאה נוכחית	סה"כ צריכה בקוט"ש	מחיר לקוט"ש בא"ג	סה"כ לתשלום
פרטי חשבון עבור תאריכים:						
777	פסגה	01/03/20	31/03/20	2.10	45.44	9.95 ₪
778	גבע	6,332.04	6,350.93	18.89	37.65	7.11 ₪
779	שפל	600.95	599.40	-1.55	31.07	-0.48 ₪

סה"כ לדייר:

פסגה	גבע	שפל	סה"כ	שיא ביקוש
2.10	18.89	-1.55	19.44	1.60
0.95 ₪	7.11 ₪	-0.48 ₪	7.58 ₪	

סה"כ צריכה
 סה"כ לתשלום

0.00 ₪	תשלום קבוע	
0.00 ₪	תשלום עבור גודל חיבור בKVA (0x0)	
7.58 ₪	סה"כ לתשלום	לא כולל מע"מ

התפלגות חיוב בש"ח לפי תע"ז

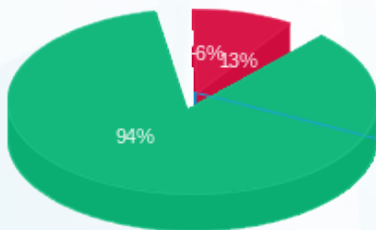

פסגה (0.95 ₪) 94%
 גבע (7.11 ₪) 3%
 שפל (-0.48 ₪) 6%

הסטוריית צריכה בקוט"ש

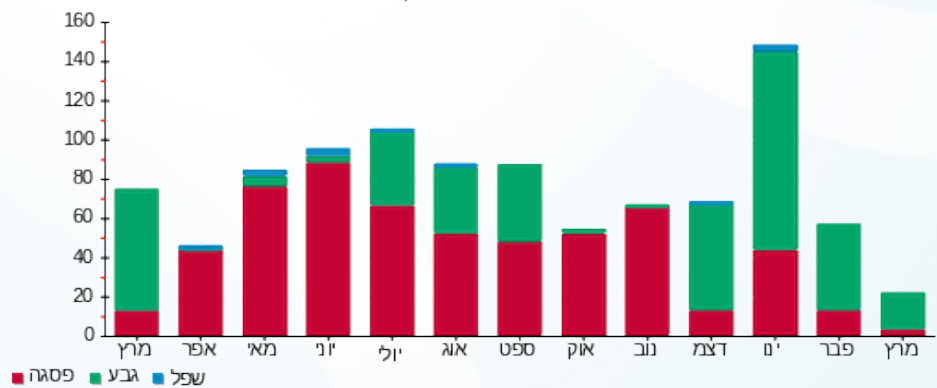

12/04/20 תאריך הפקדה:
 31/03/20 תאריך קריאה נוכחית:
 01/03/20 תאריך קריאה קודמת:

שם דייר: 2010387 קומה 22 - דוידסון + גדעון
 שם אתר: מגדלי בסר 2

לקוח/ה נכבד/ה, אנו מתכבדים להגיש את חישוב צריכת החשמל לתקופה 01/03/20 - 31/03/20:

2010387 קומה 22 - דוידסון + גדעון - 2 - 00024962(0x0)

סוג תעריף	סוג צריכה	קריאה קודמת	קריאה נוכחית	סה"כ צריכה בקוט"ש	מחיר לקוט"ש בא"ג	סה"כ לתשלום
פרטי חשבון עבור תאריכים:						
777	פסגה	01/03/20	31/03/20	343.06	45.44	155.89 ₪
778	גבע	13,366.08	13,368.91	2.83	37.65	1.07 ₪
779	שפל	30,068.13	30,069.23	1.10	31.07	0.34 ₪

סה"כ לדייר:

פסגה	גבע	שפל	סה"כ	שיא ביקוש
343.06	2.83	1.10	347.00	9.39
155.89 ₪	1.07 ₪	0.34 ₪	157.30 ₪	

סה"כ צריכה
 סה"כ לתשלום

0.00 ₪	תשלום קבוע	
0.00 ₪	תשלום עבור גודל חיבור בKVA (0x0)	
157.30 ₪	סה"כ לתשלום	לא כולל מע"מ

התפלגות חיוב בש"ח לפי תעו"ז

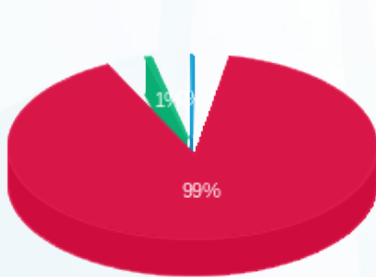

- פסגה (155.89 ₪)
- גבע (1.07 ₪)
- שפל (0.34 ₪)

הסטוריית צריכה בקוט"ש

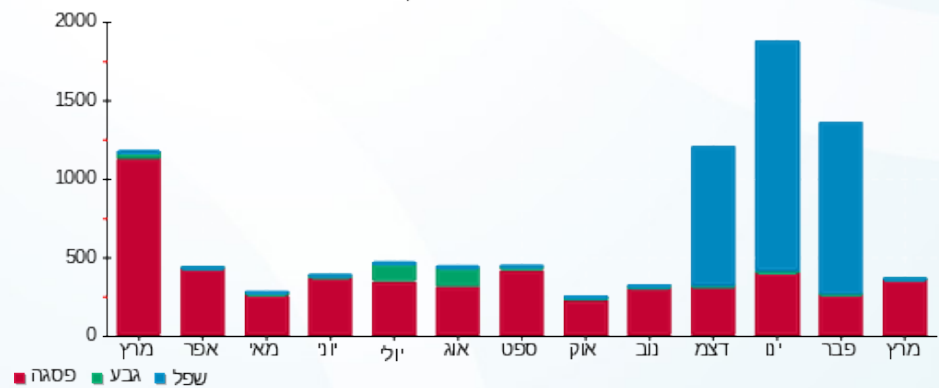

12/04/20 תאריך הפקה:
 31/03/20 תאריך קריאה נוכחית:
 01/03/20 תאריך קריאה קודמת:

שם דייר: 2010390 קומה 29 - אפולט
 שם אתר: מגדלי בסר 2

לקוח/ה נכבד/ה, אנו מתכבדים להגיש את חישוב צריכת החשמל לתקופה 01/03/20 - 31/03/20:

2010390 קומה 29 - אפולט - 4 - 00025303(0x0)

סה"כ לתשלום	מחיר לקוט"ש בא"ג	סה"כ צריכה בקוט"ש	קריאה נוכחית	קריאה קודמת	סוג צריכה	סוג תעריף
			31/03/20	01/03/20	פרטי חשבון עבור תאריכים:	
0.00 ₪	45.44	0.00	16,899.40	16,899.40	פסגה	777
0.00 ₪	37.65	0.004	5,866.33	5,866.33	גבע	778
-0.00 ₪	31.07	-0.005	5,430.78	5,430.78	שפל	779

סה"כ לדייר:

שיא ביקוש	סה"כ	שפל	גבע	פסגה
0.01	-0.001	-0.005	0.004	0.00
	-0.00 ₪	-0.00 ₪	0.00 ₪	0.00 ₪

סה"כ צריכה
 סה"כ לתשלום

0.00 ₪	תשלום קבוע	
0.00 ₪	תשלום עבור גודל חיבור בKVA (0x0)	
-0.00 ₪	סה"כ לתשלום	לא כולל מע"מ

התפלגות חיוב בש"ח לפי תע"ז

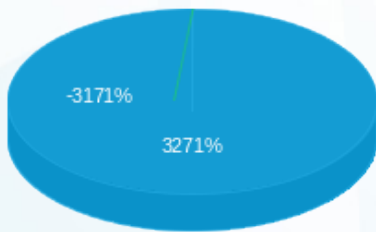

פסגה (0.00 ₪)
 גבע (0.002 ₪)
 שפל (-0.002 ₪)

הסטוריית צריכה בקוט"ש

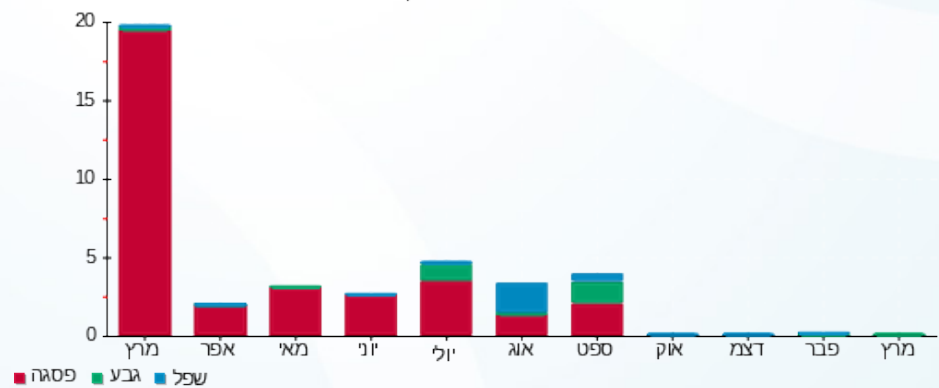

12/04/20 תאריך הפקה:
 31/03/20 תאריך קריאה נוכחית:
 01/03/20 תאריך קריאה קודמת:

שם דייר: 2010403 קומה 22 - אמסלם
 שם אתר: מגדלי בסר 2

לקוח/ה נכבד/ה, אנו מתכבדים להגיש את חישוב צריכת החשמל לתקופה 01/03/20 - 31/03/20:

2010403 קומה 22 - אמסלם - 1 - 00024962 (0x0)

סוג תעריף	סוג צריכה	קריאה קודמת	קריאה נוכחית	סה"כ צריכה בקוט"ש	מחיר לקוט"ש בא"ג	סה"כ לתשלום
פרטי חשבון עבור תאריכים:						
777	פסגה	01/03/20	31/03/20	66.88	45.44	18,591.24
778	גבע	8,341.65	8,359.86	18.21	37.65	18,524.36
779	שפל	14,315.29	14,363.11	47.82	31.07	14,315.29

סה"כ לדייר:

פסגה	גבע	שפל	סה"כ	שיא ביקוש
66.88	18.21	47.82	132.91	3.92
18 ₪	6.86 ₪	14.86 ₪	52.11 ₪	

סה"כ צריכה
 סה"כ לתשלום

0.00 ₪	תשלום קבוע	
0.00 ₪	תשלום עבור גודל חיבור בKVA (0x0)	
52.11 ₪	סה"כ לתשלום	לא כולל מע"מ

התפלגות חיוב בש"ח לפי תעו"ז

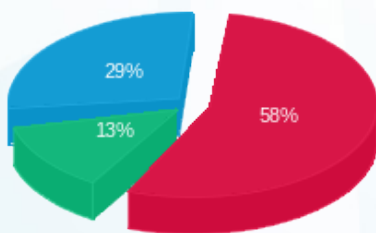

■ פסגה (14.86 ₪)
 ■ גבע (6.86 ₪)
 ■ שפל (30.39 ₪)

הסטוריית צריכה בקוט"ש

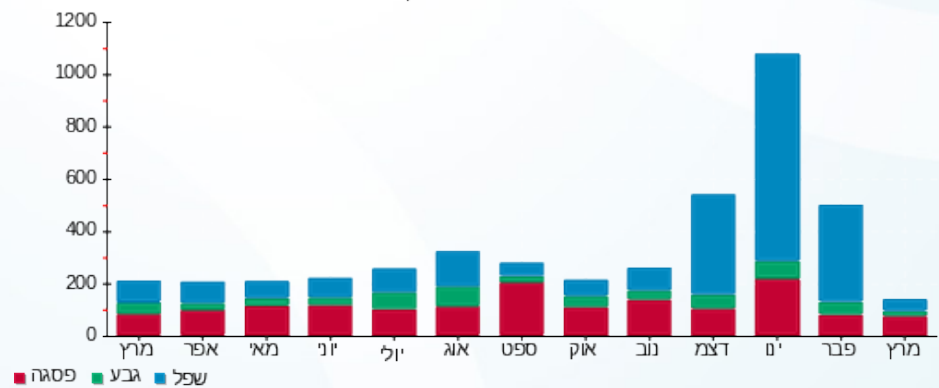



12/04/20

תאריך הפקה:

שם דייר: 2010406 קומה 10 - ד.האן - א.פרנקל מהנדסים יועצים בע"מ

31/03/20

תאריך קריאה נוכחית:

שם אתר: מגדלי בסר 2

01/03/20

תאריך קריאה קודמת:

לקוח/ה נכבד/ה, אנו מתכבדים להגיש את חישוב צריכת החשמל לתקופה 01/03/20 - 31/03/20:

2010191 קומה 10 - פרנקל+טינק+בובליל - 3 - 00023534(0x0)

סוג תעריף	סוג צריכה	קריאה קודמת	קריאה נוכחית	סה"כ צריכה בקוט"ש	מחיר לקוט"ש בא"ג	סה"כ לתשלום
		01/03/20	31/03/20			
777	פסגה	88,084.75	88,100.77	16.02	45.44	7.28 ₪
778	גבע	59,959.19	59,959.19	-0.004	37.65	-0.00 ₪
779	שפל	49,887.88	49,887.89	0.009	31.07	0.00 ₪

סה"כ לדיר:

פסגה	גבע	שפל	סה"כ	שיא ביקוש
16.02	-0.004	0.009	16.03	3.45
7.28 ₪	-0.00 ₪	0.00 ₪	7.28 ₪	

סה"כ צריכה

סה"כ לתשלום

0.00 ₪	תשלום קבוע	
0.00 ₪	תשלום עבור גודל חיבור בKVA (0x0)	
7.28 ₪	סה"כ לתשלום	לא כולל מע"מ

התפלגות חיוב בש"ח לפי תעו"ז



- פסגה (7.28 ₪)
- גבע (-0.002 ₪)
- שפל (0.003 ₪)

הסטוריית צריכה בקוט"ש

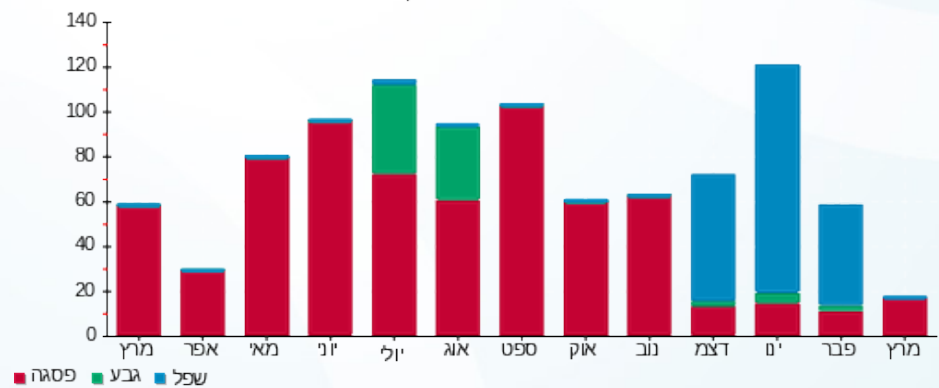



12/04/20 תאריך הפקה:
 31/03/20 תאריך קריאה נוכחית:
 01/03/20 תאריך קריאה קודמת:

שם דייר: 2010410 קומה 26 - אי.פי. גי
 שם אתר: מגדלי בסר 2

לקוח/ה נכבד/ה, אנו מתכבדים להגיש את חישוב צריכת החשמל לתקופה 01/03/20 - 31/03/20:

2010410 קומה 26 - אי.פי. גי - 6 - 00024618(0x0)

סוג תעריף	סוג צריכה	קריאה קודמת	קריאה נוכחית	סה"כ צריכה בקוט"ש	מחיר לקוט"ש בא"ג	סה"כ לתשלום
פרטי חשבון עבור תאריכים:						
777	פסגה	01/03/20	31/03/20	175.20	45.44	79.61 ₪
778	גבע	5,126.81	5,132.26	5.45	37.65	2.05 ₪
779	שפל	6,535.85	6,545.51	9.65	31.07	3.00 ₪

סה"כ לדיר:

פסגה	גבע	שפל	סה"כ	שיא ביקוש
175.20	5.45	9.65	190.30	3.13
₪ 79.61	₪ 2.05	₪ 3.00	₪ 84.66	

סה"כ צריכה
 סה"כ לתשלום

₪ 0.00	תשלום קבוע	
₪ 0.00	תשלום עבור גודל חיבור בKVA (0x0)	
₪ 84.66	סה"כ לתשלום	לא כולל מע"מ

התפלגות חיוב בש"ח לפי תע"ז

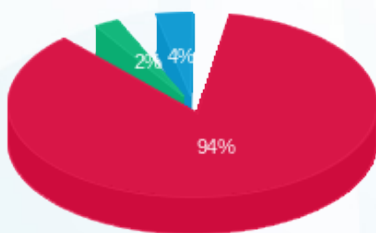

■ פסגה (₪ 79.61)
 ■ גבע (₪ 2.05)
 ■ שפל (₪ 3.00)

הסטוריית צריכה בקוט"ש





12/04/20

תאריך הפקה:

שם דייר: 2010411 קומה 10 - אוקטופוס סיסטמס

31/03/20

תאריך קריאה נוכחית:

שם אתר: מגדלי בסר 2

01/03/20

תאריך קריאה קודמת:

לקוח/ה נכבד/ה, אנו מתכבדים להגיש את חישוב צריכת החשמל לתקופה 01/03/20 - 31/03/20:

קומה 10 - טונו + גי. א.מ. אס - 2 - 00023534(0x0)

סוג תעריף	סוג צריכה	קריאה קודמת	קריאה נוכחית	סה"כ צריכה בקוט"ש	מחיר לקוט"ש בא"ג	סה"כ לתשלום
פרטי חשבון עבור תאריכים:						
777	פסגה	01/03/20	31/03/20	131.22	45.44	59.62 ₪
778	גבע	130,497.74	130,526.77	29.03	37.65	10.93 ₪
779	שפל	309,908.93	309,984.38	75.45	31.07	23.44 ₪

סה"כ לדיר:

פסגה	גבע	שפל	סה"כ	שיא ביקוש
131.22	29.03	75.45	235.70	1.65
₪ 59.62	₪ 10.93	₪ 23.44	₪ 94.00	

סה"כ צריכה

סה"כ לתשלום

₪ 0.00	תשלום קבוע	
₪ 0.00	תשלום עבור גודל חיבור בKVA (0x0)	
₪ 94.00	סה"כ לתשלום	לא כולל מע"מ

התפלגות חיוב בש"ח לפי תע"ז

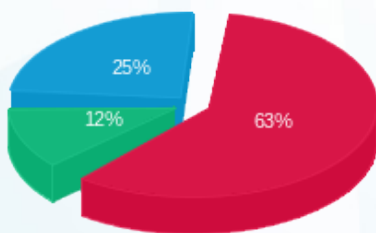

- פסגה (₪ 59.62)
- גבע (₪ 10.93)
- שפל (₪ 23.44)

הסטוריית צריכה בקוט"ש

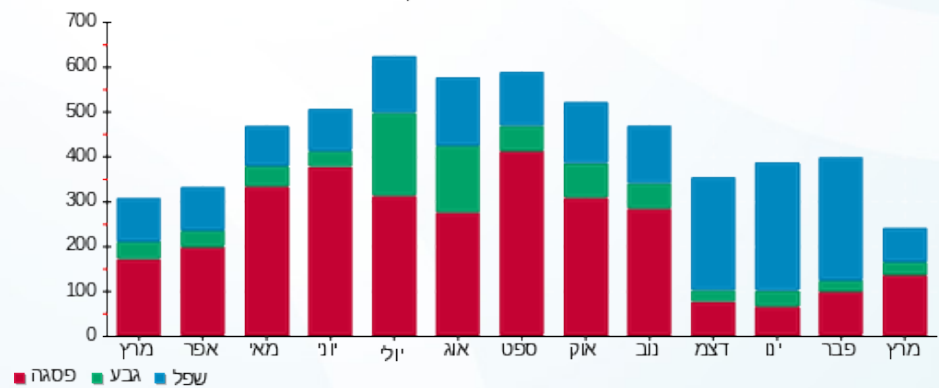

12/04/20 תאריך הפקה:
 31/03/20 תאריך קריאה נוכחית:
 01/03/20 תאריך קריאה קודמת:

שם דייר: 2010419 קומה 27 אברהם ללום ושות'
 שם אתר: מגדלי בסר 2

לקוח/ה נכבד/ה, אנו מתכבדים להגיש את חישוב צריכת החשמל לתקופה 01/03/20 - 31/03/20:

2010419 קומה 27 אברהם ללום ושות' - 1 - 00024618 (0x0)

סוג תעריף	סוג צריכה	קריאה קודמת	קריאה נוכחית	סה"כ צריכה בקוט"ש	מחיר לקוט"ש בא"ג	סה"כ לתשלום
פרטי חשבון עבור תאריכים:						
777	פסגה	01/03/20	31/03/20	143.57	45.44	65.24 ₪
778	גבע	23,471.79	23,475.91	4.12	37.65	1.55 ₪
779	שפל	35,028.40	35,037.37	8.96	31.07	2.78 ₪

סה"כ לדייר:

פסגה	גבע	שפל	סה"כ	שיא ביקוש
143.57	4.12	8.96	156.65	2.93
₪ 65.24	₪ 1.55	₪ 2.78	₪ 69.57	

סה"כ צריכה
סה"כ לתשלום

₪ 0.00	תשלום קבוע	
₪ 0.00	תשלום עבור גודל חיבור בKVA (0x0)	
₪ 69.57	סה"כ לתשלום	לא כולל מע"מ

התפלגות חיוב בש"ח לפי תע"ז

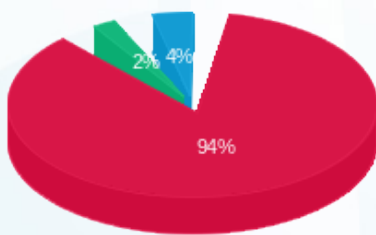

■ פסגה (₪ 65.24)
 ■ גבע (₪ 1.55)
 ■ שפל (₪ 2.78)

הסטוריית צריכה בקוט"ש

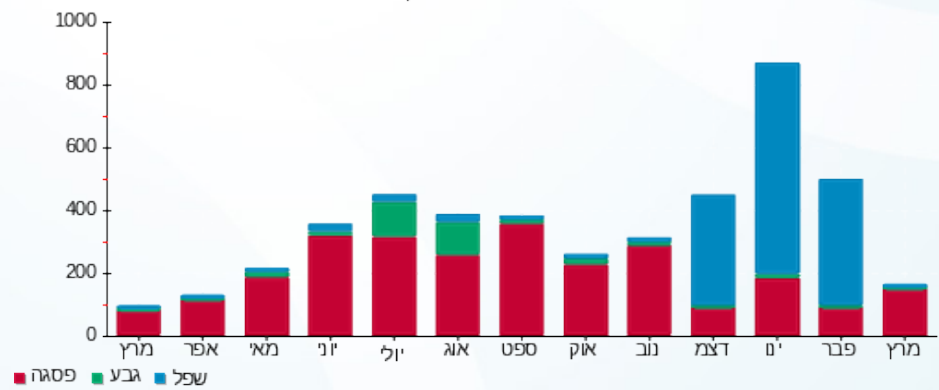



12/04/20

תאריך הפקדה:

שם דייר: 2010430 קומה 23 - נכסי אלי וסבין

31/03/20

תאריך קריאה נוכחית:

שם אתר: מגדלי בסר 2

01/03/20

תאריך קריאה קודמת:

לקוח/ה נכבד/ה, אנו מתכבדים להגיש את חישוב צריכת החשמל לתקופה 01/03/20 - 31/03/20:

2010430 קומה 23 - נכסי אלי וסבין - 5 - (0x0)81037877

סוג תעריף	סוג צריכה	קריאה קודמת	קריאה נוכחית	סה"כ צריכה בקוט"ש	מחיר לקוט"ש בא"ג	סה"כ לתשלום
פרטי חשבון עבור תאריכים:						
777	פסגה	01/03/20	31/03/20	5,547.20	45.44	17.81 ₪
778	גבע	768.50	769.30	0.80	37.65	0.30 ₪
779	שפל	3,221.90	3,223.50	1.60	31.07	0.50 ₪

סה"כ לדייר:

פסגה	גבע	שפל	סה"כ	שיא ביקוש
39.20	0.80	1.60	41.60	2.70
17.81 ₪	0.30 ₪	0.50 ₪	18.61 ₪	

סה"כ צריכה

סה"כ לתשלום

0.00 ₪	תשלום קבוע	
0.00 ₪	תשלום עבור גודל חיבור בKVA (0x0)	
18.61 ₪	סה"כ לתשלום	לא כולל מע"מ

התפלגות חיוב בש"ח לפי תע"ז

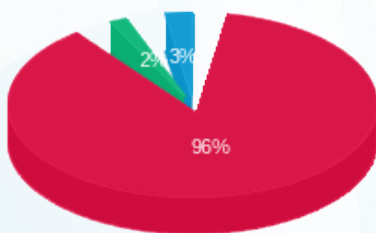

- פסגה (17.81 ₪)
- גבע (0.30 ₪)
- שפל (0.50 ₪)

הסטוריית צריכה בקוט"ש

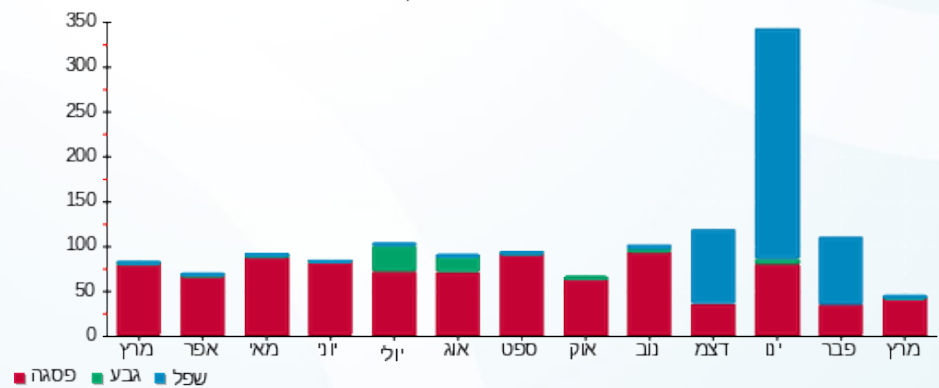



12/04/20

תאריך הפקדה:

שם דייר: 2010431 קומה 29 - סי אי אי תעשיות

31/03/20

תאריך קריאה נוכחית:

שם אתר: מגדלי בסר 2

01/03/20

תאריך קריאה קודמת:

לקוח/ה נכבד/ה, אנו מתכבדים להגיש את חישוב צריכת החשמל לתקופה 01/03/20 - 31/03/20:

2010431 קומה 29 - סי אי אי תעשיות - 6 - (0x0)00025303

סוג תעריף	סוג צריכה	קריאה קודמת	קריאה נוכחית	סה"כ צריכה בקוט"ש	מחיר לקוט"ש בא"ג	סה"כ לתשלום
פרטי חשבון עבור תאריכים:						
777	פסגה	01/03/20	31/03/20	3.47	45.44	1.58 ₪
778	גבע	2,449.22	2,450.49	1.27	37.65	0.48 ₪
779	שפל	3,720.31	3,723.62	3.31	31.07	1.03 ₪

סה"כ לדייר:

פסגה	גבע	שפל	סה"כ	שיא ביקוש
3.47	1.27	3.31	8.05	0.04
1.58 ₪	0.48 ₪	1.03 ₪	3.08 ₪	

סה"כ צריכה

סה"כ לתשלום

0.00 ₪	תשלום קבוע	
0.00 ₪	תשלום עבור גודל חיבור בKVA (0x0)	
3.08 ₪	סה"כ לתשלום	לא כולל מע"מ

התפלגות חיוב בש"ח לפי תע"ז

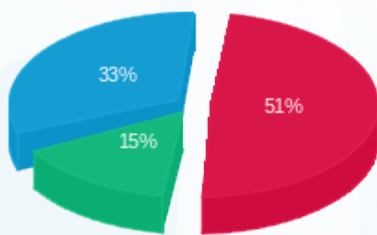

פסגה (1.58 ₪) 51%
גבע (0.48 ₪) 15%
שפל (1.03 ₪) 33%

הסטוריית צריכה בקוט"ש

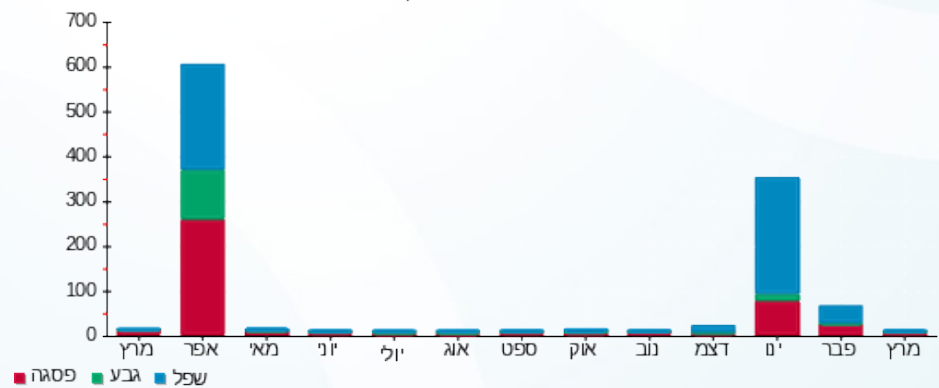



12/04/20

תאריך הפקה:

שם דייר: 2010441 קומה 26 - אילן מיכאלי

31/03/20

תאריך קריאה נוכחית:

שם אתר: מגדלי בסר 2

01/03/20

תאריך קריאה קודמת:

לקוח/ה נכבד/ה, אנו מתכבדים להגיש את חישוב צריכת החשמל לתקופה 01/03/20 - 31/03/20:

2010441 קומה 26 - אילן מיכאלי - 5 - 00024618(0x0)

סוג תעריף	סוג צריכה	קריאה קודמת	קריאה נוכחית	סה"כ צריכה בקוט"ש	מחיר לקוט"ש בא"ג	סה"כ לתשלום
פרטי חשבון עבור תאריכים:						
777	פסגה	01/03/20	31/03/20	41.34	45.44	18.78 ₪
778	גבע	3,897.55	3,913.43	15.88	37.65	5.98 ₪
779	שפל	3,789.97	3,793.28	3.31	31.07	1.03 ₪

סה"כ לדייר:

פסגה	גבע	שפל	סה"כ	שיא ביקוש
41.34	15.88	3.31	60.53	3.88
18.78 ₪	5.98 ₪	1.03 ₪	25.79 ₪	

סה"כ צריכה

סה"כ לתשלום

0.00 ₪	תשלום קבוע	
0.00 ₪	תשלום עבור גודל חיבור בKVA (0x0)	
25.79 ₪	סה"כ לתשלום	לא כולל מע"מ

התפלגות חיוב בש"ח לפי תע"ז

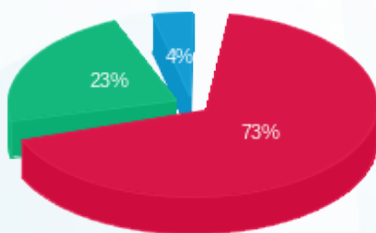

- פסגה (18.78 ₪)
- גבע (5.98 ₪)
- שפל (1.03 ₪)

הסטוריית צריכה בקוט"ש

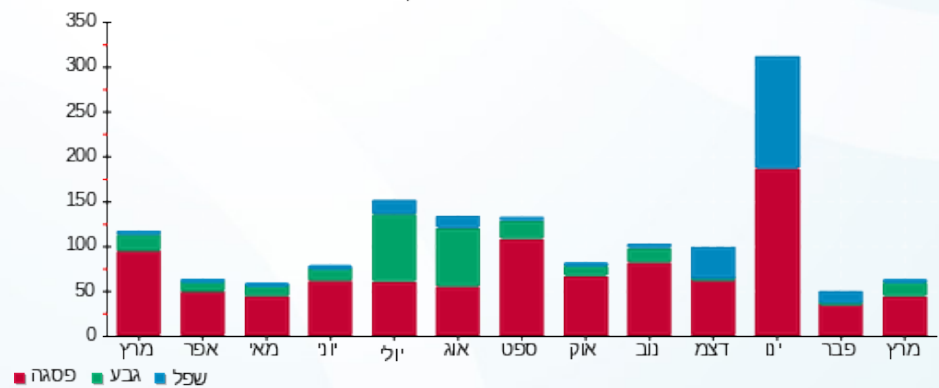



12/04/20

תאריך הפקדה:

שם דייר: 2010448 קומה 28 - קרן כהן בלחרסקי
שם אתר: מגדלי בסר 2

31/03/20

תאריך קריאה נוכחית:

01/03/20

תאריך קריאה קודמת:

לקוח/ה נכבד/ה, אנו מתכבדים להגיש את חישוב צריכת החשמל לתקופה 01/03/20 - 31/03/20:

2010448 קומה 28 - קרן כהן בלחרסקי - 1 - 00024417(0x0)

סוג תעריף	סוג צריכה	קריאה קודמת	קריאה נוכחית	סה"כ צריכה בקוט"ש	מחיר לקוט"ש בא"ג	סה"כ לתשלום
פרטי חשבון עבור תאריכים:						
777	פסגה	01/03/20	31/03/20	37.15	45.44	16.88 ₪
778	גבע	11,269.45	11,448.09	178.64	37.65	67.26 ₪
779	שפל	3,822.86	3,964.99	142.14	31.07	44.16 ₪

סה"כ לדייר:

פסגה	גבע	שפל	סה"כ	שיא ביקוש
37.15	178.64	142.14	357.93	4.12
16.88 ₪	67.26 ₪	44.16 ₪	128.30 ₪	

סה"כ צריכה

סה"כ לתשלום

0.00 ₪	תשלום קבוע	
0.00 ₪	תשלום עבור גודל חיבור בKVA (0x0)	
128.30 ₪	סה"כ לתשלום	לא כולל מע"מ

התפלגות חיוב בש"ח לפי תעו"ז

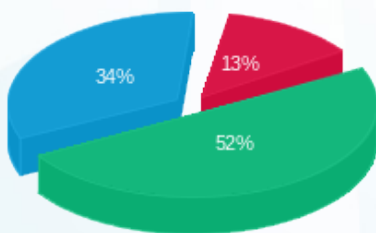

- פסגה (16.88 ₪)
- גבע (67.26 ₪)
- שפל (44.16 ₪)

הסטוריית צריכה בקוט"ש

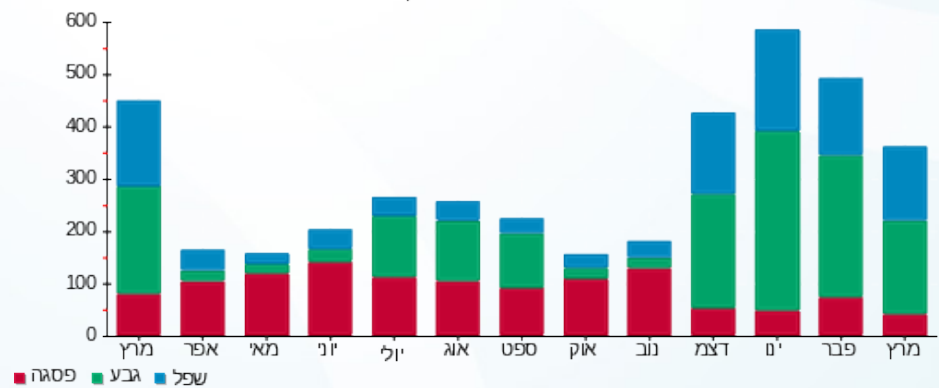

12/04/20

תאריך הפקה:

שם דייר: 2010448 קומה 28 - קרן כהן בלחרסקי מונה 2-24417
שם אתר: מגדלי בסר 2

31/03/20

תאריך קריאה נוכחית:

01/03/20

תאריך קריאה קודמת:

לקוח/ה נכבד/ה, אנו מתכבדים להגיש את חישוב צריכת החשמל לתקופה 01/03/20 - 31/03/20:

2010448 קומה 28 - קרן כהן בלחרסקי - 2 - (0x0)00024417

סוג תעריף	סוג צריכה	קריאה קודמת	קריאה נוכחית	סה"כ צריכה בקוט"ש	מחיר לקוט"ש בא"ג	סה"כ לתשלום
פרטי חשבון עבור תאריכים:						
777	פסגה	01/03/20	31/03/20	3,550.26	45.44	1.60 ₪
778	גבע	2,910.00	2,918.13	8.14	37.65	3.06 ₪
779	שפל	967.52	970.40	2.88	31.07	0.90 ₪

סה"כ לדייר:

פסגה	גבע	שפל	סה"כ	שיא ביקוש
3.51	8.14	2.88	14.53	0.27
1.60 ₪	3.06 ₪	0.90 ₪	5.55 ₪	

סה"כ צריכה
סה"כ לתשלום

0.00 ₪	תשלום קבוע	
0.00 ₪	תשלום עבור גודל חיבור בKVA (0x0)	
5.55 ₪	סה"כ לתשלום	לא כולל מע"מ

התפלגות חיוב בש"ח לפי תע"ז

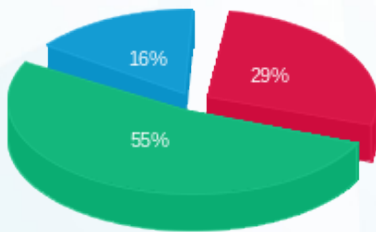

פסגה (1.60 ₪) ■
גבע (3.06 ₪) ■
שפל (0.90 ₪) ■

הסטוריית צריכה בקוט"ש

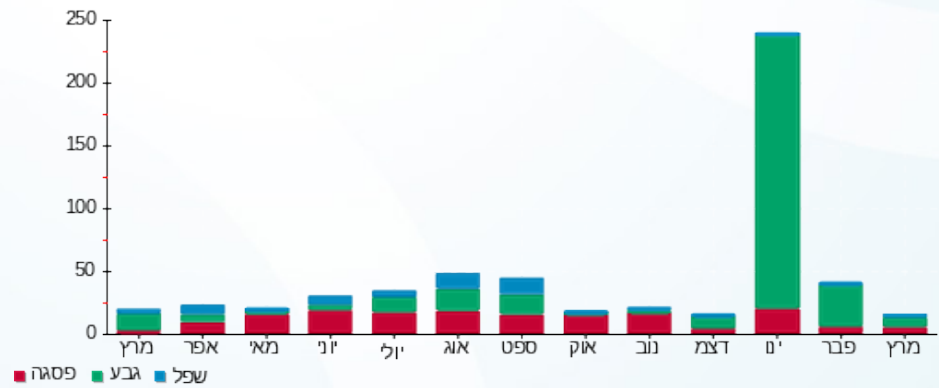

12/04/20

תאריך הפקדה:

שם דייר: 2010451 קומה 10 - טינק קפיטל בע"מ

31/03/20

תאריך קריאה נוכחית:

שם אתר: מגדלי בסר 2

01/03/20

תאריך קריאה קודמת:

לקוח/ה נכבד/ה, אנו מתכבדים להגיש את חישוב צריכת החשמל לתקופה 01/03/20 - 31/03/20:

2010451 קומה 10 - טינק קפיטל בע"מ - 3 - 00023534(0x0)

סוג תעריף	סוג צריכה	קריאה קודמת	קריאה נוכחית	סה"כ צריכה בקוט"ש	מחיר לקוט"ש בא"ג	סה"כ לתשלום
פרטי חשבון עבור תאריכים:						
777	פסגה	01/03/20	31/03/20	16.02	45.44	7.28 ₪
778	גבע	59,959.19	59,959.19	-0.004	37.65	-0.00 ₪
779	שפל	49,887.88	49,887.89	0.009	31.07	0.00 ₪

סה"כ לדיר:

פסגה	גבע	שפל	סה"כ	שיא ביקוש
16.02	-0.004	0.009	16.03	3.45
7.28 ₪	-0.00 ₪	0.00 ₪	7.28 ₪	

סה"כ צריכה

סה"כ לתשלום

0.00 ₪	תשלום קבוע	
0.00 ₪	תשלום עבור גודל חיבור בKVA (0x0)	
7.28 ₪	סה"כ לתשלום	לא כולל מע"מ

התפלגות חיוב בש"ח לפי תע"ז

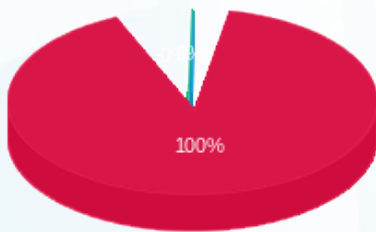

- פסגה (7.28 ₪)
- גבע (-0.002 ₪)
- שפל (0.003 ₪)

הסטוריית צריכה בקוט"ש

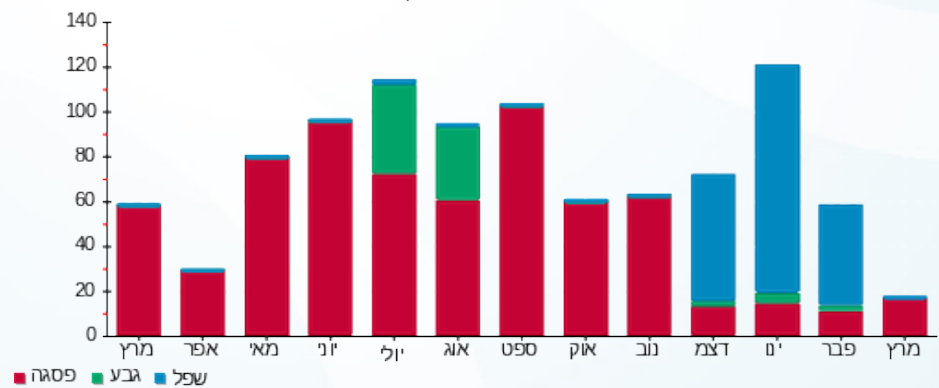



12/04/20

תאריך הפקדה:

שם דייר: 2010455 קומה 27 - ברוגשטיין אמיר

31/03/20

תאריך קריאה נוכחית:

שם אתר: מגדלי בסר 2

01/03/20

תאריך קריאה קודמת:

לקוח/ה נכבד/ה, אנו מתכבדים להגיש את חישוב צריכת החשמל לתקופה **01/03/20 - 31/03/20**:

2010398 קומה 27 - אופטימל - 2 - 00024618(0x0)

סוג תעריף	סוג צריכה	קריאה קודמת	קריאה נוכחית	סה"כ צריכה בקוט"ש	מחיר לקוט"ש בא"ג	סה"כ לתשלום
פרטי חשבון עבור תאריכים:						
777	פסגה	01/03/20	31/03/20	7.76	45.44	3.53 ₪
778	גבע	1,012.94	1,013.02	0.08	37.65	0.03 ₪
779	שפל	852.85	853.07	0.22	31.07	0.07 ₪

סה"כ לדייר:

פסגה	גבע	שפל	סה"כ	שיא ביקוש
7.76	0.08	0.22	8.07	1.48
₪ 3.53	₪ 0.03	₪ 0.07	₪ 3.63	

סה"כ צריכה

סה"כ לתשלום

₪ 0.00	תשלום קבוע	
₪ 0.00	תשלום עבור גודל חיבור בKVA (0x0)	
₪ 3.63	סה"כ לתשלום	לא כולל מע"מ

התפלגות חיוב בש"ח לפי תע"ז

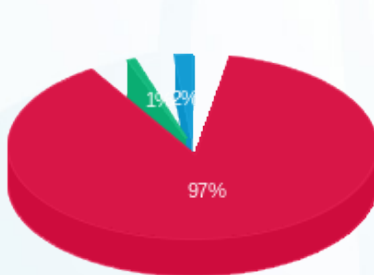

פסגה (₪ 3.53)
גבע (₪ 0.03)
שפל (₪ 0.07)

הסטוריית צריכה בקוט"ש

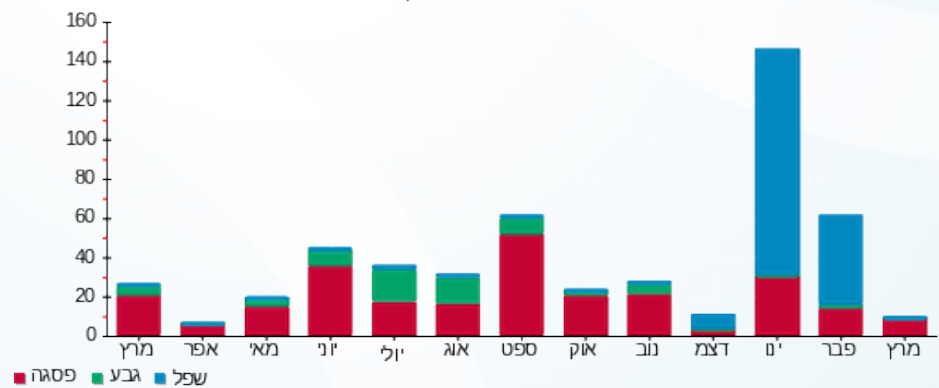

12/04/20 תאריך הפקה:
 31/03/20 תאריך קריאה נוכחית:
 01/03/20 תאריך קריאה קודמת:

שם דייר: 2010459 קומה 25- מלאגר
 שם אתר: מגדלי בסר 2

לקוח/ה נכבד/ה, אנו מתכבדים להגיש את חישוב צריכת החשמל לתקופה 01/03/20 - 31/03/20:

מלאגר - 4 - 00025314 (0x0)

סוג תעריף	סוג צריכה	קריאה קודמת	קריאה נוכחית	סה"כ צריכה בקוט"ש	מחיר לקוט"ש בא"ג	סה"כ לתשלום
פרטי חשבון עבור תאריכים:						
777	פסגה	01/03/20	31/03/20	59.93	45.44	27.23 ₪
778	גבע	2,328.14	2,332.49	4.35	37.65	1.64 ₪
779	שפל	3,643.10	3,643.92	0.82	31.07	0.26 ₪

סה"כ לדייר:

פסגה	גבע	שפל	סה"כ	שיא ביקוש
59.93	4.35	0.82	65.10	3.33
27.23 ₪	1.64 ₪	0.26 ₪	29.12 ₪	

סה"כ צריכה
 סה"כ לתשלום

0.00 ₪	תשלום קבוע	
0.00 ₪	תשלום עבור גודל חיבור בKVA (0x0)	
29.12 ₪	סה"כ לתשלום	לא כולל מע"מ

התפלגות חיוב בש"ח לפי תע"ז

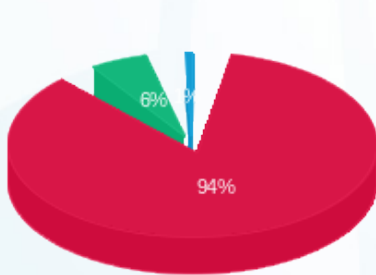

■ פסגה (27.23 ₪)
 ■ גבע (1.64 ₪)
 ■ שפל (0.26 ₪)

הסטוריית צריכה בקוט"ש

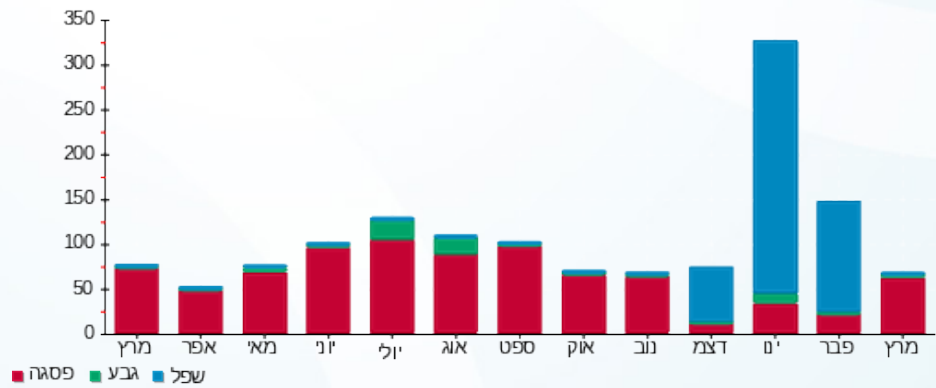

12/04/20 תאריך הפקה:
 31/03/20 תאריך קריאה נוכחית:
 01/03/20 תאריך קריאה קודמת:

שם דייר: 2010461 קומה 29 - נמרוד טפר
 שם אתר: מגדלי בסר 2

לקוח/ה נכבד/ה, אנו מתכבדים להגיש את חישוב צריכת החשמל לתקופה 01/03/20 - 31/03/20:

2010181 קומה 29 - שמעון שניא - 7 - (0x0)00024417

סה"כ לתשלום	מחיר לקוט"ש בא"ג	סה"כ צריכה בקוט"ש	קריאה נוכחית	קריאה קודמת	סוג צריכה	סוג תעריף
			31/03/20	01/03/20		פרטי חשבון עבור תאריכים:
₪ -0.00	45.44	-0.002	7,170.11	7,170.11	פסגה	777
₪ -0.00	37.65	-0.003	5,258.26	5,258.26	גבע	778
₪ -0.00	31.07	-0.004	1,394.09	1,394.10	שפל	779

סה"כ לדייר:

שיא ביקוש	סה"כ	שפל	גבע	פסגה
0.01	-0.009	-0.004	-0.003	-0.002
	₪ -0.00	₪ -0.00	₪ -0.00	₪ -0.00

סה"כ צריכה
 סה"כ לתשלום

₪ 0.00	תשלום קבוע	
₪ 0.00	תשלום עבור גודל חיבור בKVA (0x0)	
₪ -0.00	סה"כ לתשלום	לא כולל מע"מ

התפלגות חיוב בש"ח לפי תע"ז

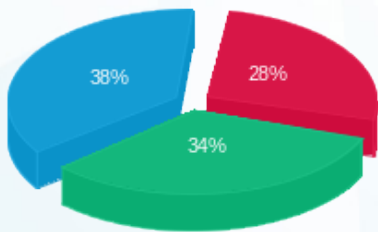

פסגה (₪ -0.0009) ■
 גבע (₪ -0.001) ■
 שפל (₪ -0.001) ■

הסטוריית צריכה בקוט"ש

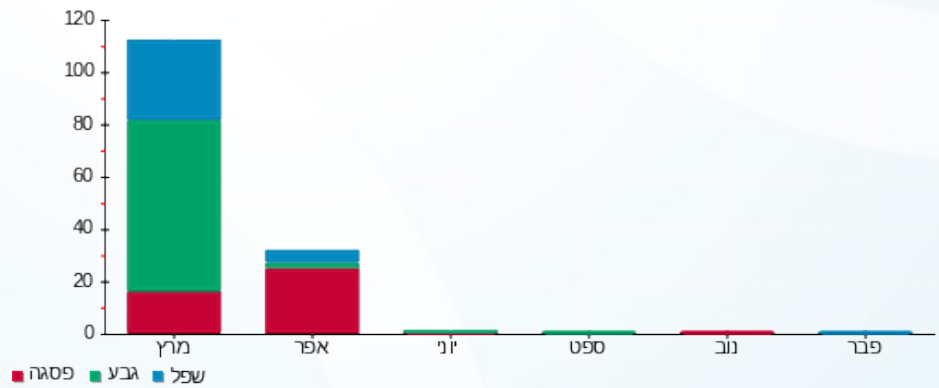



12/04/20

תאריך הפקדה:

שם דייר: 2010462 קומה 30- סמואל דפאיל השכרות
שם אתר: מגדלי בסר 2

31/03/20

תאריך קריאה נוכחית:

01/03/20

תאריך קריאה קודמת:

לקוח/ה נכבד/ה, אנו מתכבדים להגיש את חישוב צריכת החשמל לתקופה 01/03/20 - 31/03/20:

2010462 קומה 30- סמואל דפאיל השכרות - 1 - 00025303(0x0)

סוג תעריף	סוג צריכה	קריאה קודמת	קריאה נוכחית	סה"כ צריכה בקוט"ש	מחיר לקוט"ש בא"ג	סה"כ לתשלום
פרטי חשבון עבור תאריכים:						
777	פסגה	01/03/20	31/03/20	431.15	45.44	195.92 ₪
778	גבע	16,526.04	16,633.64	107.60	37.65	40.51 ₪
779	שפל	20,780.81	21,057.79	276.97	31.07	86.06 ₪

סה"כ לדייר:

פסגה	גבע	שפל	סה"כ	שיא ביקוש
431.15	107.60	276.97	815.72	4.34
195.92 ₪	40.51 ₪	86.06 ₪	322.48 ₪	

סה"כ צריכה

סה"כ לתשלום

0.00 ₪	תשלום קבוע	
0.00 ₪	תשלום עבור גודל חיבור בKVA (0x0)	
322.48 ₪	סה"כ לתשלום	לא כולל מע"מ

התפלגות חיוב בש"ח לפי תעו"ז

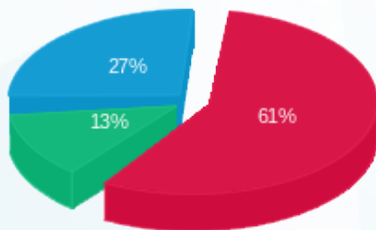

- פסגה (195.92 ₪)
- גבע (40.51 ₪)
- שפל (86.06 ₪)

הסטוריית צריכה בקוט"ש

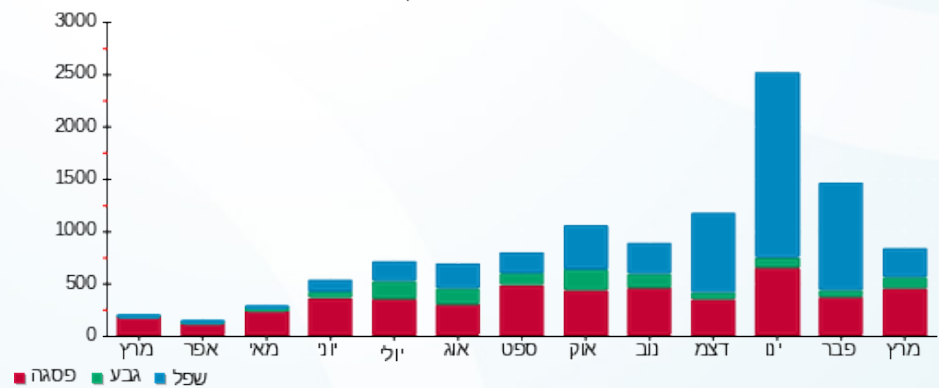



12/04/20

תאריך הפקה:

שם דייר: 2010467 - קומה 18 - י.ק. אקטואריה

31/03/20

תאריך קריאה נוכחית:

שם אתר: מגדלי בסר 2

01/03/20

תאריך קריאה קודמת:

לקוח/ה נכבד/ה, אנו מתכבדים להגיש את חישוב צריכת החשמל לתקופה **01/03/20 - 31/03/20**:

2010467 - קומה 18 - י.ק. אקטואריה - 7 - 00025307(0x0)

סוג תעריף	סוג צריכה	קריאה קודמת	קריאה נוכחית	סה"כ צריכה בקוט"ש	מחיר לקוט"ש בא"ג	סה"כ לתשלום
פרטי חשבון עבור תאריכים:						
777	פסגה	01/03/20	31/03/20	49.51	45.44	22.50 ₪
778	גבע	2,580.43	2,580.43	0.003	37.65	0.00 ₪
779	שפל	3,241.75	3,241.76	0.004	31.07	0.00 ₪

סה"כ לדייר:

פסגה	גבע	שפל	סה"כ	שיא ביקוש
49.51	0.003	0.004	49.52	3.37
22.50 ₪	0.00 ₪	0.00 ₪	22.50 ₪	

סה"כ צריכה

סה"כ לתשלום

0.00 ₪	תשלום קבוע	
0.00 ₪	תשלום עבור גודל חיבור בKVA (0x0)	
22.50 ₪	סה"כ לתשלום	לא כולל מע"מ

התפלגות חיוב בש"ח לפי תע"ז

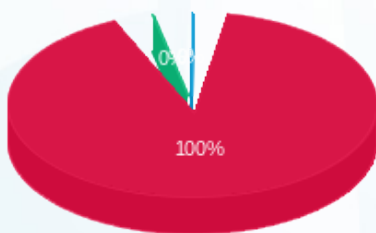

- פסגה (22.50 ₪)
- גבע (0.001 ₪)
- שפל (0.001 ₪)

הסטוריית צריכה בקוט"ש

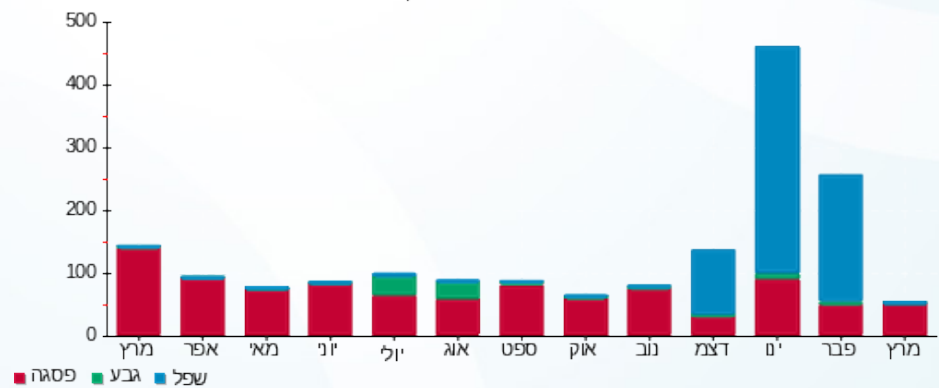



12/04/20

תאריך הפקה:

שם דייר: 2010477 ארומה בטר

31/03/20

תאריך קריאה נוכחית:

שם אתר: מגדלי בטר 2

01/03/20

תאריך קריאה קודמת:

לקוח/ה נכבד/ה, אנו מתכבדים להגיש את חישוב צריכת החשמל לתקופה 01/03/20 - 31/03/20:

שפע זכינות בעמ - 4 - 00025045 (0x0)

סוג תעריף	סוג צריכה	קריאה קודמת	קריאה נוכחית	סה"כ צריכה בקוט"ש	מחיר לקוט"ש בא"ג	סה"כ לתשלום
		01/03/20	31/03/20	פרטי חשבון עבור תאריכים:		
777	פסגה	151,299.26	152,267.69	968.43	45.44	440.05 ₪
778	גבע	108,783.98	108,892.27	108.29	37.65	40.77 ₪
779	שפל	131,651.55	131,922.96	271.41	31.07	84.33 ₪

סה"כ לדייר:

פסגה	גבע	שפל	סה"כ	שיא ביקוש
968.43	108.29	271.41	1,348.13	22.63
₪ 440.05	₪ 40.77	₪ 84.33	₪ 565.15	

סה"כ צריכה

סה"כ לתשלום

₪ 0.00	תשלום קבוע	
₪ 0.00	תשלום עבור גודל חיבור בKVA (0x0)	
₪ 565.15	סה"כ לתשלום	לא כולל מע"מ

התפלגות חיוב בש"ח לפי תעו"ז

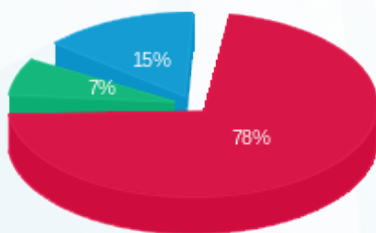

- פסגה (₪ 440.05) 78%
- גבע (₪ 40.77) 7%
- שפל (₪ 84.33) 15%

הסטוריית צריכה בקוט"ש

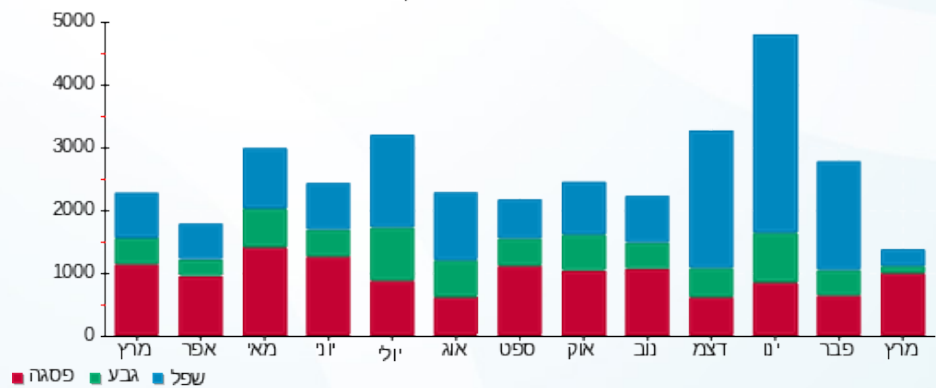



12/04/20

תאריך הפקה:

שם דייר: 2010478 קומה 23 - א.אהרוני גרופ

31/03/20

תאריך קריאה נוכחית:

שם אתר: מגדלי בסר 2

01/03/20

תאריך קריאה קודמת:

לקוח/ה נכבד/ה, אנו מתכבדים להגיש את חישוב צריכת החשמל לתקופה 01/03/20 - 31/03/20:

קומה 23 - 6 - (0x0)81037877 - ROYAL GROUP

סה"כ לתשלום	מחיר לקוט"ש בא"ג	סה"כ צריכה בקוט"ש	קריאה נוכחית	קריאה קודמת	סוג צריכה	סוג תעריף
			31/03/20	01/03/20		פרטי חשבון עבור תאריכים:
₪ 3.23	45.44	7.10	5,556.70	5,549.60	פסגה	777
₪ 0.79	37.65	2.10	1,482.20	1,480.10	גבע	778
₪ 0.62	31.07	2.00	5,391.60	5,389.60	שפל	779

סה"כ לדייר:

שיא ביקוש	סה"כ	שפל	גבע	פסגה
0.30	11.20	2.00	2.10	7.10
	₪ 4.64	₪ 0.62	₪ 0.79	₪ 3.23

סה"כ צריכה

סה"כ לתשלום

₪ 0.00	תשלום קבוע	
₪ 0.00	תשלום עבור גודל חיבור בKVA (0x0)	
₪ 4.64	סה"כ לתשלום	לא כולל מע"מ

התפלגות חיוב בש"ח לפי תעו"ז

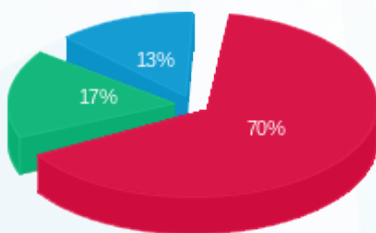

■ פסגה (₪ 3.23)
■ גבע (₪ 0.79)
■ שפל (₪ 0.62)

הסטוריית צריכה בקוט"ש

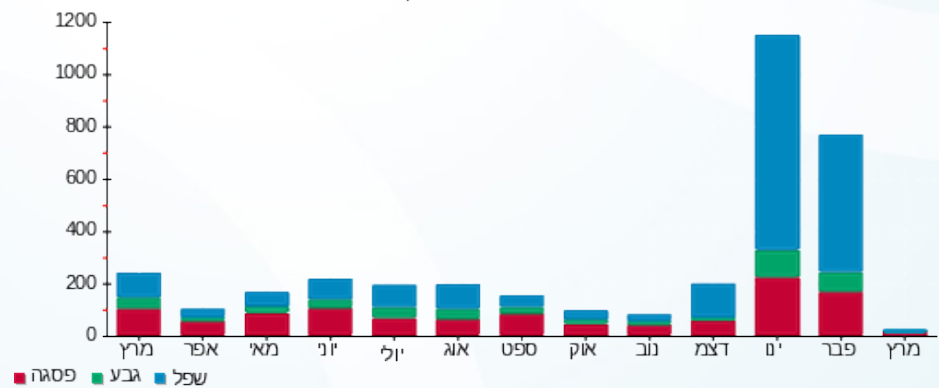



12/04/20

תאריך הפקה:

שם דייר: 2010480 קומה 12 - הדר פייס ייעוץ ומחשוב בעמ

31/03/20

תאריך קריאה נוכחית:

שם אתר: מגדלי בסר 2

01/03/20

תאריך קריאה קודמת:

לקוח/ה נכבד/ה, אנו מתכבדים להגיש את חישוב צריכת החשמל לתקופה 01/03/20 - 31/03/20:

2010480 קומה 12 - הדר פייס ייעוץ ומחשוב בעמ - 5 - 00025311(0x0)

סוג תעריף	סוג צריכה	קריאה קודמת	קריאה נוכחית	סה"כ צריכה בקוט"ש	מחיר לקוט"ש בא"ג	סה"כ לתשלום
פרטי חשבון עבור תאריכים:						
777	פסגה	01/03/20	31/03/20	68.47	45.44	31.11 ₪
778	גבע	989.44	990.04	0.60	37.65	0.23 ₪
779	שפל	4,043.73	4,043.86	0.13	31.07	0.04 ₪

סה"כ לדייר:

פסגה	גבע	שפל	סה"כ	שיא ביקוש
68.47	0.60	0.13	69.20	3.60
31.11 ₪	0.23 ₪	0.04 ₪	31.38 ₪	

סה"כ צריכה

סה"כ לתשלום

0.00 ₪	תשלום קבוע	
0.00 ₪	תשלום עבור גודל חיבור בKVA (0x0)	
31.38 ₪	סה"כ לתשלום	לא כולל מע"מ

התפלגות חיוב בש"ח לפי תע"ז

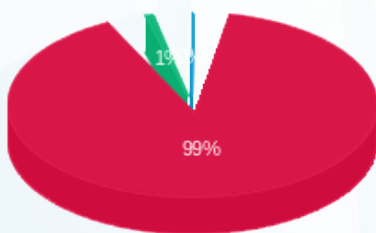

- פסגה (31.11 ₪)
- גבע (0.23 ₪)
- שפל (0.04 ₪)

הסטוריית צריכה בקוט"ש

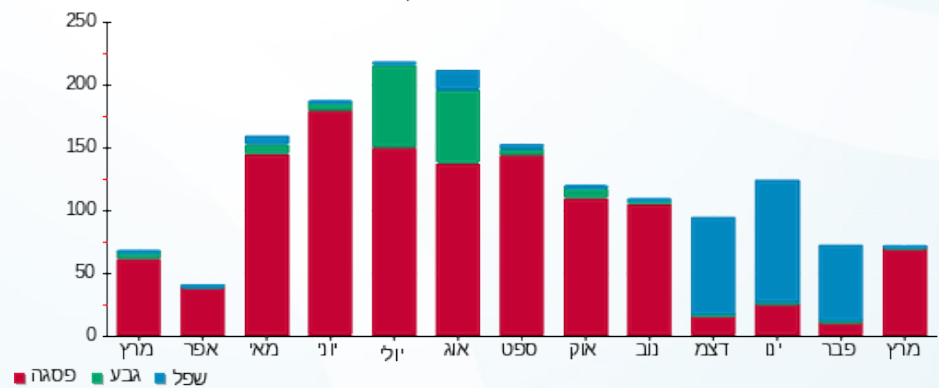



12/04/20

תאריך הפקה:

שם דייר: 2010481 קומה 7 - עו"ד רון סמוראי

31/03/20

תאריך קריאה נוכחית:

שם אתר: מגדלי בסר 2

01/03/20

תאריך קריאה קודמת:

לקוח/ה נכבד/ה, אנו מתכבדים להגיש את חישוב צריכת החשמל לתקופה 01/03/20 - 31/03/20:

2010481 קומה 7 - עו"ד רון סמוראי - 7 - 00025023(0x0)

סוג תעריף	סוג צריכה	קריאה קודמת	קריאה נוכחית	סה"כ צריכה בקוט"ש	מחיר לקוט"ש בא"ג	סה"כ לתשלום
		01/03/20	31/03/20			
777	פסגה	7,690.52	7,714.87	24.35	45.44	11.06 ₪
778	גבע	2,814.55	2,814.57	0.03	37.65	0.01 ₪
779	שפל	2,027.47	2,027.47	0.00	31.07	0.00 ₪

סה"כ לדייר:

פסגה	גבע	שפל	סה"כ	שיא ביקוש
24.35	0.03	0.00	24.38	2.71
11.06 ₪	0.01 ₪	0.00 ₪	11.07 ₪	

סה"כ צריכה

סה"כ לתשלום

0.00 ₪	תשלום קבוע	
0.00 ₪	תשלום עבור גודל חיבור בKVA (0x0)	
11.07 ₪	סה"כ לתשלום	לא כולל מע"מ

התפלגות חיוב בש"ח לפי תעו"ז

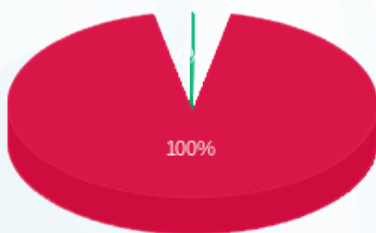

- פסגה (11.06 ₪)
- גבע (0.010 ₪)
- שפל (0.00 ₪)

הסטוריית צריכה בקוט"ש

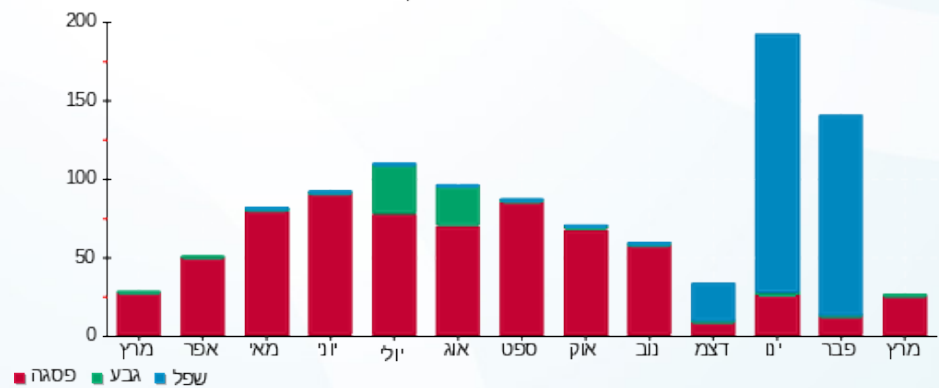



12/04/20

תאריך הפקה:

שם דייר: 2010484 קומה 5 - טלי ברי (אקסלנט)

31/03/20

תאריך קריאה נוכחית:

שם אתר: מגדלי בסר 2

01/03/20

תאריך קריאה קודמת:

לקוח/ה נכבד/ה, אנו מתכבדים להגיש את חישוב צריכת החשמל לתקופה 01/03/20 - 31/03/20:

2010484 קומה 5 - טלי ברי (אקסלנט) - 1 - 00025310 (0x0)

סוג תעריף	סוג צריכה	קריאה קודמת	קריאה נוכחית	סה"כ צריכה בקוט"ש	מחיר לקוט"ש בא"ג	סה"כ לתשלום
פרטי חשבון עבור תאריכים:						
777	פסגה	01/03/20	31/03/20	144.01	45.44	65.44 ₪
778	גבע	12,960.65	12,964.61	3.96	37.65	1.49 ₪
779	שפל	16,392.59	16,396.34	3.75	31.07	1.17 ₪

סה"כ לדייר:

פסגה	גבע	שפל	סה"כ	שיא ביקוש
144.01	3.96	3.75	151.71	2.85
₪ 65.44	₪ 1.49	₪ 1.17		₪ 68.09

סה"כ צריכה

סה"כ לתשלום

₪ 0.00	תשלום קבוע	
₪ 0.00	תשלום עבור גודל חיבור בKVA (0x0)	
₪ 68.09	סה"כ לתשלום	לא כולל מע"מ

התפלגות חיוב בש"ח לפי תעו"ז

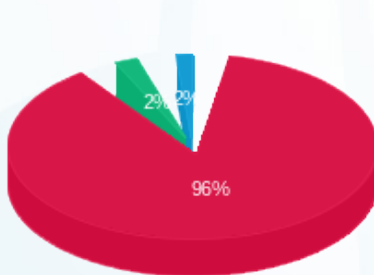

- פסגה (₪ 65.44)
- גבע (₪ 1.49)
- שפל (₪ 1.17)

הסטוריית צריכה בקוט"ש

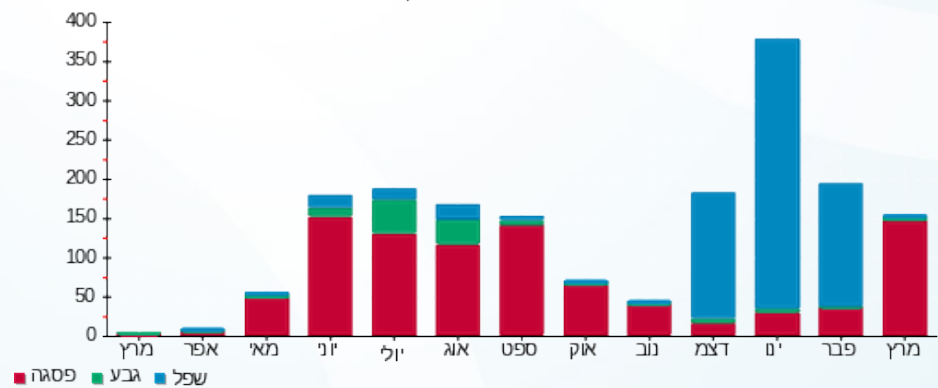



12/04/20

תאריך הפקה:

שם דייר: 2010492 קומה 31 - פרסלר ויזל ושות'

31/03/20

תאריך קריאה נוכחית:

שם אתר: מגדלי בסר 2

01/03/20

תאריך קריאה קודמת:

לקוח/ה נכבד/ה, אנו מתכבדים להגיש את חישוב צריכת החשמל לתקופה 01/03/20 - 31/03/20:

2010492 קומה 31 - פרסלר ויזל ושות' - 8 - (0x0)00025303

סוג תעריף	סוג צריכה	קריאה קודמת	קריאה נוכחית	סה"כ צריכה בקוט"ש	מחיר לקוט"ש בא"ג	סה"כ לתשלום
פרטי חשבון עבור תאריכים:						
777	פסגה	01/03/20	31/03/20	24.07	45.44	10.94 ₪
778	גבע	2,225.34	2,225.83	0.49	37.65	0.18 ₪
779	שפל	7,932.03	7,932.44	0.41	31.07	0.13 ₪

סה"כ לדייר:

פסגה	גבע	שפל	סה"כ	שיא ביקוש
24.07	0.49	0.41	24.97	6.57
10.94 ₪	0.18 ₪	0.13 ₪	11.25 ₪	

סה"כ צריכה

סה"כ לתשלום

0.00 ₪	תשלום קבוע	
0.00 ₪	תשלום עבור גודל חיבור בKVA (0x0)	
11.25 ₪	סה"כ לתשלום	לא כולל מע"מ

התפלגות חיוב בש"ח לפי תעו"ז

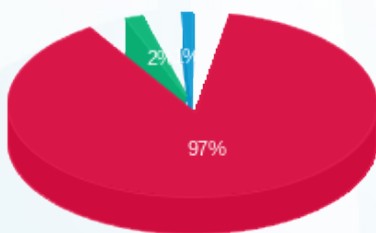

- פסגה (10.94 ₪)
- גבע (0.18 ₪)
- שפל (0.13 ₪)

הסטוריית צריכה בקוט"ש

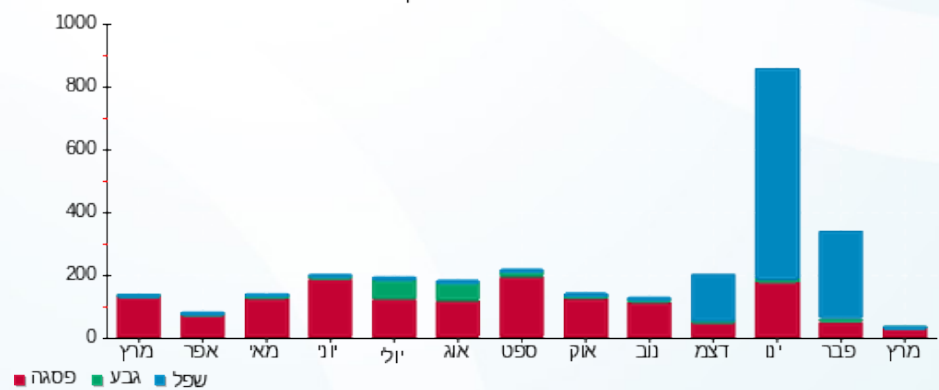

12/04/20 תאריך הפקה:
 31/03/20 תאריך קריאה נוכחית:
 01/03/20 תאריך קריאה קודמת:

שם דייר: 2010499 קומה 7 - הייץ.אר.פלוס
 שם אתר: מגדלי בסר 2

לקוח/ה נכבד/ה, אנו מתכבדים להגיש את חישוב צריכת החשמל לתקופה 01/03/20 - 31/03/20:

2010499 קומה 7 - הייץ.אר.פלוס - 4 - 00025023(0x0)

סוג תעריף	סוג צריכה	קריאה קודמת	קריאה נוכחית	סה"כ צריכה בקוט"ש	מחיר לקוט"ש בא"ג	סה"כ לתשלום
פרטי חשבון עבור תאריכים:						
777	פסגה	01/03/20	31/03/20	21.06	45.44	9.57 ₪
778	גבע	6,388.59	6,388.59	0.001	37.65	0.00 ₪
779	שפל	6,584.61	6,584.61	0.00	31.07	0.00 ₪

סה"כ לדייר:

פסגה	גבע	שפל	סה"כ	שיא ביקוש
21.06	0.001	0.00	21.06	2.83
9.57 ₪	0.00 ₪	0.00 ₪	9.57 ₪	

סה"כ צריכה
 סה"כ לתשלום

0.00 ₪	תשלום קבוע	
0.00 ₪	תשלום עבור גודל חיבור בKVA (0x0)	
9.57 ₪	סה"כ לתשלום	לא כולל מע"מ

התפלגות חיוב בש"ח לפי תעו"ז

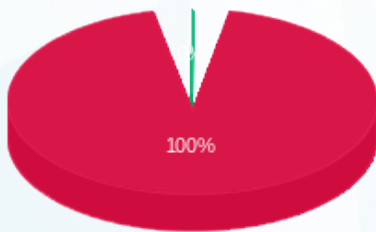

פסגה (9.57 ₪)
 גבע (0.0004 ₪)
 שפל (0.00 ₪)

הסטוריית צריכה בקוט"ש

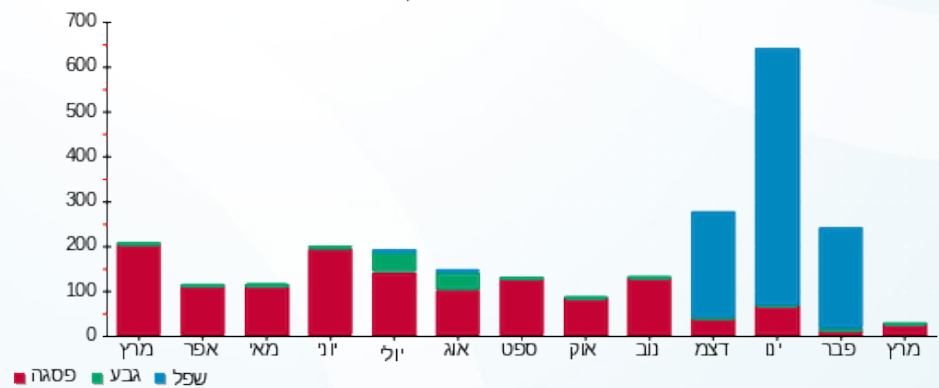

12/04/20 תאריך הפקה:
 31/03/20 תאריך קריאה נוכחית:
 01/03/20 תאריך קריאה קודמת:

שם דייר: 2010503 אוקראינה ישראל
 שם אתר: מגדלי בסר 2

לקוח/ה נכבד/ה, אנו מתכבדים להגיש את חישוב צריכת החשמל לתקופה 01/03/20 - 31/03/20:

2010503 אוקראינה ישראל - 7 - 00024618 (0x0)

סוג תעריף	סוג צריכה	קריאה קודמת	קריאה נוכחית	סה"כ צריכה בקוט"ש	מחיר לקוט"ש בא"ג	סה"כ לתשלום
פרטי חשבון עבור תאריכים:						
777	פסגה	01/03/20	31/03/20	9.67	45.44	4.39 ₪
778	גבע	2,005.57	2,005.64	0.07	37.65	0.02 ₪
779	שפל	1,629.62	1,629.73	0.11	31.07	0.03 ₪

סה"כ לדייר:

פסגה	גבע	שפל	סה"כ	שיא ביקוש
9.67	0.07	0.11	9.85	2.44
₪ 4.39	₪ 0.02	₪ 0.03	₪ 4.45	

סה"כ צריכה
סה"כ לתשלום

₪ 0.00	תשלום קבוע	
₪ 0.00	תשלום עבור גודל חיבור בKVA (0x0)	
₪ 4.45	סה"כ לתשלום	לא כולל מע"מ

התפלגות חיוב בש"ח לפי תעו"ז

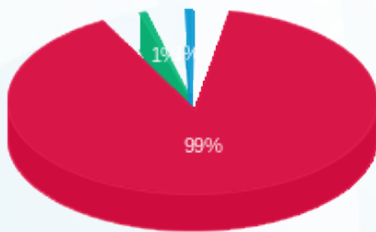

פסגה (₪ 4.39)
 גבע (₪ 0.02)
 שפל (₪ 0.03)

הסטוריית צריכה בקוט"ש

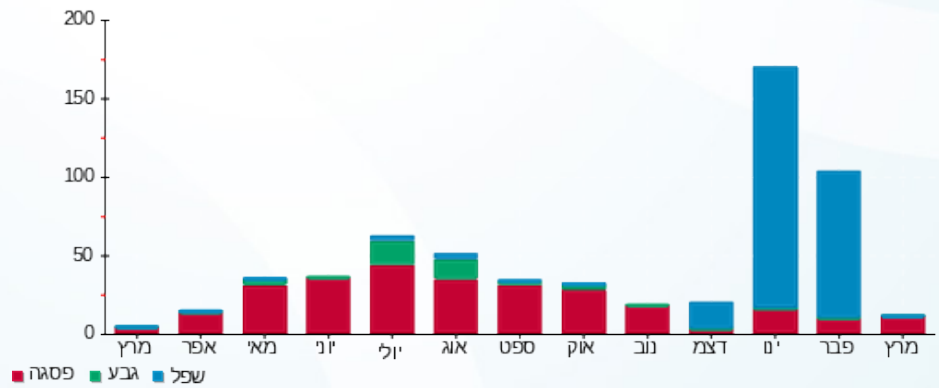

שם דייר: 2010506 פי.אייץ.איי נטוורקס - חדר סולארי קומת גלריה
 שם אתר: מגדלי בסר 2
 תאריך הפקה: 12/04/20
 תאריך קריאה נוכחי: 31/03/20
 תאריך קריאה קודמת: 01/03/20

לקוח/ה נכבד/ה, אנו מתכבדים להגיש את חישוב צריכת החשמל לתקופה 01/03/20 - 31/03/20:

2010506 פי.אייץ.איי נטוורקס - חדר סולארי קומת גלריה - 1 - 00025186(0x0)

סוג תעריף	סוג צריכה	קריאה קודמת	קריאה נוכחית	סה"כ צריכה בקוט"ש	מחיר לקוט"ש בא"ג	סה"כ לתשלום
פרטי חשבון עבור תאריכים:						
777	פסגה	01/03/20	31/03/20	1,641.21	45.44	745.77 ₪
778	גבע	153,087.13	153,670.40	583.27	37.65	219.60 ₪
779	שפל	362,885.17	364,355.74	1,470.57	31.07	456.91 ₪

סה"כ לדייר:

פסגה	גבע	שפל	סה"כ	שיא ביקוש
1,641.21	583.27	1,470.57	3,695.05	6.53
745.77 ₪	219.60 ₪	456.91 ₪	1,422.27 ₪	

סה"כ צריכה
סה"כ לתשלום

0.00 ₪	תשלום קבוע	
0.00 ₪	תשלום עבור גודל חיבור בKVA (0x0)	
1,422.27 ₪	סה"כ לתשלום	לא כולל מע"מ

התפלגות חיוב בש"ח לפי תעו"ז

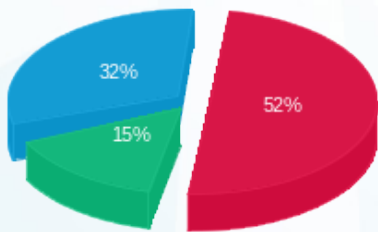

פסגה (745.77 ₪) 52%
 גבע (219.60 ₪) 32%
 שפל (456.91 ₪) 15%

הסטוריית צריכה בקוט"ש

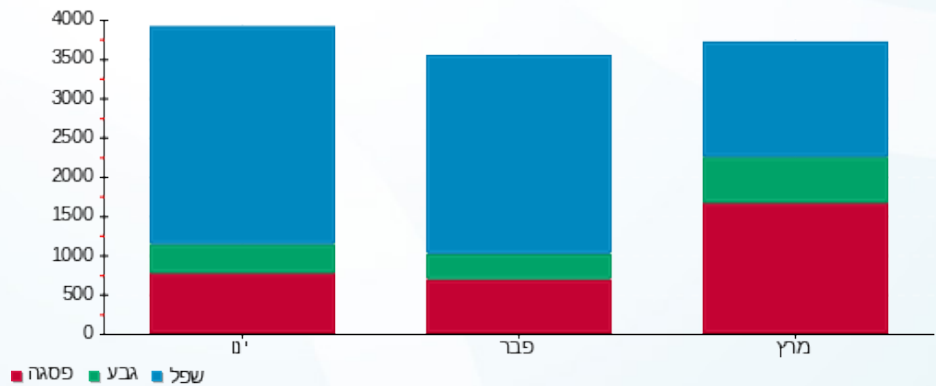



12/04/20

תאריך הפקה:

שם דייר: 2010507 קומה 17 - פ.א.י גלובל לנד

31/03/20

תאריך קריאה נוכחית:

שם אתר: מגדלי בסר 2

01/03/20

תאריך קריאה קודמת:

לקוח/ה נכבד/ה, אנו מתכבדים להגיש את חישוב צריכת החשמל לתקופה 01/03/20 - 31/03/20:

2010507 קומה 17 - פ.א.י גלובל לנד - 4 - 00025119 (0x0)

סוג תעריף	סוג צריכה	קריאה קודמת	קריאה נוכחית	סה"כ צריכה בקוט"ש	מחיר לקוט"ש בא"ג	סה"כ לתשלום
פרטי חשבון עבור תאריכים:						
777	פסגה	01/03/20	31/03/20	71.78	45.44	32.62 ₪
778	גבע	2,457.76	2,464.44	6.68	37.65	2.51 ₪
779	שפל	4,072.16	4,072.19	0.03	31.07	0.01 ₪

סה"כ לדייר:

פסגה	גבע	שפל	סה"כ	שיא ביקוש
71.78	6.68	0.03	78.49	2.74
32.62 ₪	2.51 ₪	0.01 ₪	35.14 ₪	

סה"כ צריכה

סה"כ לתשלום

0.00 ₪	תשלום קבוע	
0.00 ₪	תשלום עבור גודל חיבור בKVA (0x0)	
35.14 ₪	סה"כ לתשלום	לא כולל מע"מ

התפלגות חיוב בש"ח לפי תע"ז

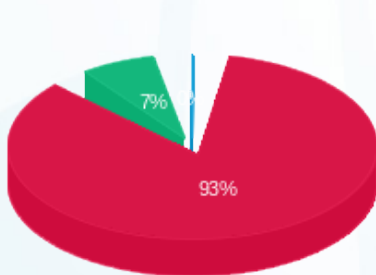

- פסגה (32.62 ₪)
- גבע (2.51 ₪)
- שפל (0.01 ₪)

הסטוריית צריכה בקוט"ש

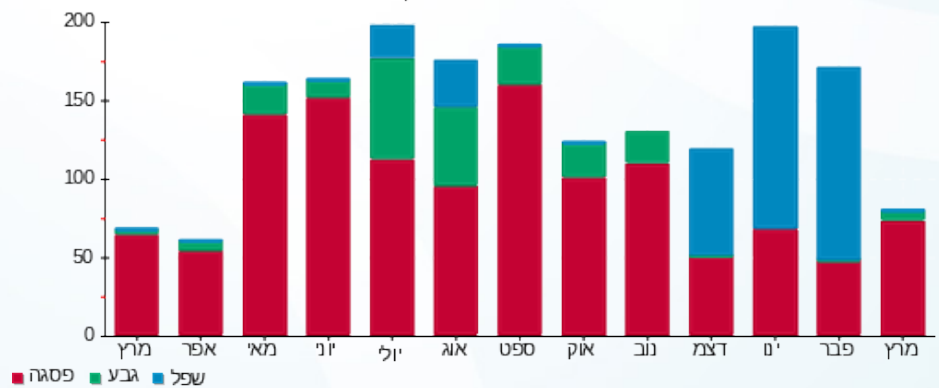

12/04/20

תאריך הפקה:

שם דייר: 2010514 קומה 20 - קלמר פלוס עוד

31/03/20

תאריך קריאה נוכחית:

שם אתר: מגדלי בסר 2

01/03/20

תאריך קריאה קודמת:

לקוח/ה נכבד/ה, אנו מתכבדים להגיש את חישוב צריכת החשמל לתקופה **01/03/20 - 31/03/20**:

2010514 קומה 20 - קלמר פלוס עוד - 4 - 00024434 (0x0)

סוג תעריף	סוג צריכה	קריאה קודמת	קריאה נוכחית	סה"כ צריכה בקוט"ש	מחיר לקוט"ש בא"ג	סה"כ לתשלום
פרטי חשבון עבור תאריכים:						
777	פסגה	01/03/20	31/03/20	7.98	45.44	3.63 ₪
778	גבע	9,608.15	9,608.24	0.10	37.65	0.04 ₪
779	שפל	7,141.15	7,141.21	0.07	31.07	0.02 ₪

סה"כ לדייר:

פסגה	גבע	שפל	סה"כ	שיא ביקוש
7.98	0.10	0.07	8.14	1.08
3.63 ₪	0.04 ₪	0.02 ₪	3.68 ₪	

סה"כ צריכה

סה"כ לתשלום

0.00 ₪	תשלום קבוע	
0.00 ₪	תשלום עבור גודל חיבור בKVA (0x0)	
3.68 ₪	סה"כ לתשלום	לא כולל מע"מ

התפלגות חיוב בש"ח לפי תע"ז

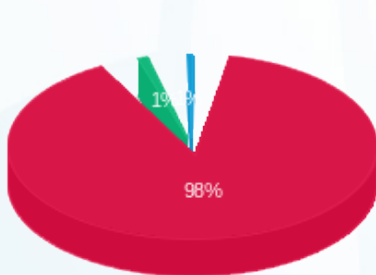

- פסגה (3.63 ₪)
- גבע (0.04 ₪)
- שפל (0.02 ₪)

הסטוריית צריכה בקוט"ש

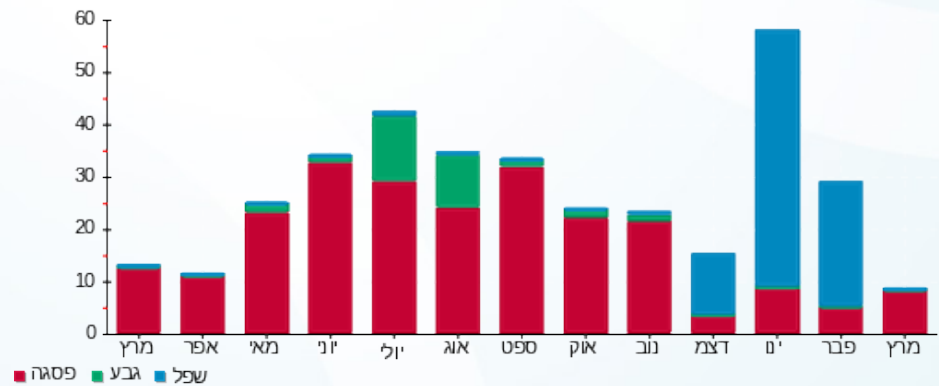



12/04/20

תאריך הפקדה:

שם דייר: 2010514 קומה 20 - שמואל להב משרד עוד

31/03/20

תאריך קריאה נוכחית:

שם אתר: מגדלי בסר 2

01/03/20

תאריך קריאה קודמת:

לקוח/ה נכבד/ה, אנו מתכבדים להגיש את חישוב צריכת החשמל לתקופה 01/03/20 - 31/03/20:

2010514 קומה 20 - שמואל להב משרד עוד - 4 - 00024434 (0x0)

סוג תעריף	סוג צריכה	קריאה קודמת	קריאה נוכחית	סה"כ צריכה בקוט"ש	מחיר לקוט"ש בא"ג	סה"כ לתשלום
פרטי חשבון עבור תאריכים:						
777	פסגה	01/03/20	31/03/20	11.14	45.44	5.06 ₪
778	גבע	13,406.72	13,406.85	0.14	37.65	0.05 ₪
779	שפל	9,964.39	9,964.48	0.09	31.07	0.03 ₪

סה"כ לדייר:

פסגה	גבע	שפל	סה"כ	שיא ביקוש
11.14	0.14	0.09	11.36	1.08
5.06 ₪	0.05 ₪	0.03 ₪	5.14 ₪	

סה"כ צריכה

סה"כ לתשלום

0.00 ₪	תשלום קבוע	
0.00 ₪	תשלום עבור גודל חיבור בKVA (0x0)	
5.14 ₪	סה"כ לתשלום	לא כולל מע"מ

התפלגות חיוב בש"ח לפי תע"ז

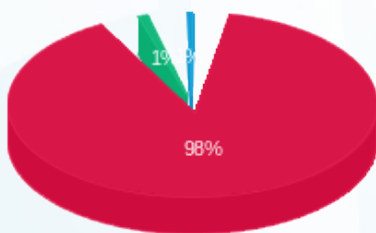

- פסגה (5.06 ₪)
- גבע (0.05 ₪)
- שפל (0.03 ₪)

הסטוריית צריכה בקוט"ש

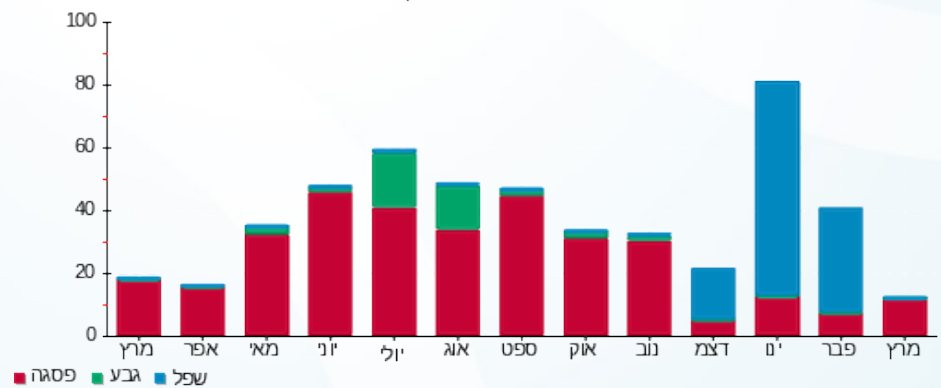



12/04/20

תאריך הפקדה:

שם דייר: 2010517 קומה 31 - שץ יזמות עסקית

31/03/20

תאריך קריאה נוכחית:

שם אתר: מגדלי בסר 2

01/03/20

תאריך קריאה קודמת:

לקוח/ה נכבד/ה, אנו מתכבדים להגיש את חישוב צריכת החשמל לתקופה 01/03/20 - 31/03/20:

2010517 קומה 31 - שץ יזמות עסקית - 7 - 00025303 (0x0)

סוג תעריף	סוג צריכה	קריאה קודמת	קריאה נוכחית	סה"כ צריכה בקוט"ש	מחיר לקוט"ש בא"ג	סה"כ לתשלום
פרטי חשבון עבור תאריכים:						
777	פסגה	01/03/20	31/03/20	9,061.59	45.44	3.73 ₪
778	גבע	1,183.78	1,184.65	0.88	37.65	0.33 ₪
779	שפל	4,196.14	4,198.42	2.28	31.07	0.71 ₪

סה"כ לדייר:

פסגה	גבע	שפל	סה"כ	שיא ביקוש
8.22	0.88	2.28	11.38	4.40
₪ 3.73	₪ 0.33	₪ 0.71	₪ 4.77	

סה"כ צריכה

סה"כ לתשלום

₪ 0.00	תשלום קבוע	
₪ 0.00	תשלום עבור גודל חיבור בKVA (0x0)	
₪ 4.77	סה"כ לתשלום	לא כולל מע"מ

התפלגות חיוב בש"ח לפי תעו"ז

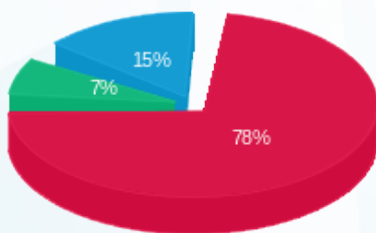

■ פסגה (₪ 3.73)
■ גבע (₪ 0.33)
■ שפל (₪ 0.71)

הסטוריית צריכה בקוט"ש

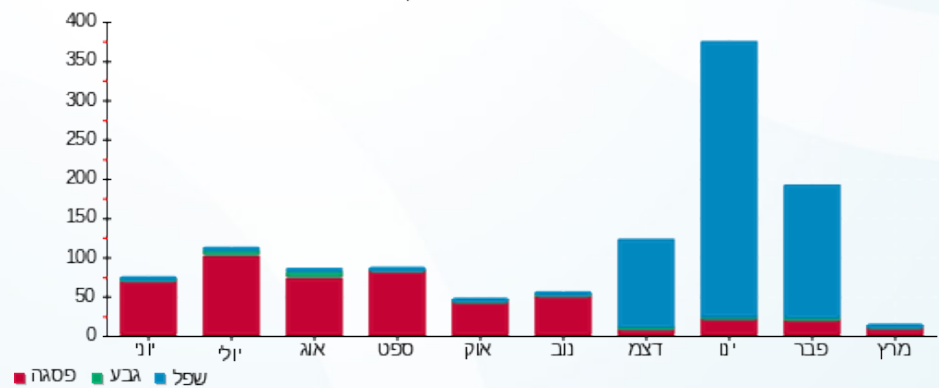

12/04/20 תאריך הפקה:
 31/03/20 תאריך קריאה נוכחית:
 01/03/20 תאריך קריאה קודמת:

שם דייר: 2010518 קומה 13 חלום בים בע"מ
 שם אתר: מגדלי בסר 2

לקוח/ה נכבד/ה, אנו מתכבדים להגיש את חישוב צריכת החשמל לתקופה 01/03/20 - 31/03/20:

2010518 קומה 13 חלום בים בע"מ - 4 - 00025311(0x0)

סוג תעריף	סוג צריכה	קריאה קודמת	קריאה נוכחית	סה"כ צריכה בקוט"ש	מחיר לקוט"ש בא"ג	סה"כ לתשלום
פרטי חשבון עבור תאריכים:						
777	פסגה	01/03/20	31/03/20	48.19	45.44	21.90 ₪
778	גבע	5,792.76	5,794.09	1.33	37.65	0.50 ₪
779	שפל	11,342.59	11,343.05	0.46	31.07	0.14 ₪

סה"כ לדייר:

פסגה	גבע	שפל	סה"כ	שיא ביקוש
48.19	1.33	0.46	49.98	3.17
21.90 ₪	0.50 ₪	0.14 ₪	22.54 ₪	

סה"כ צריכה
 סה"כ לתשלום

0.00 ₪	תשלום קבוע	
0.00 ₪	תשלום עבור גודל חיבור בKVA (0x0)	
22.54 ₪	סה"כ לתשלום	לא כולל מע"מ

התפלגות חיוב בש"ח לפי תע"ז

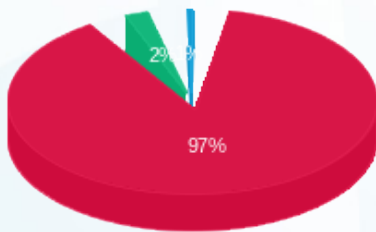

פסגה (21.90 ₪)
 גבע (0.50 ₪)
 שפל (0.14 ₪)

הסטוריית צריכה בקוט"ש

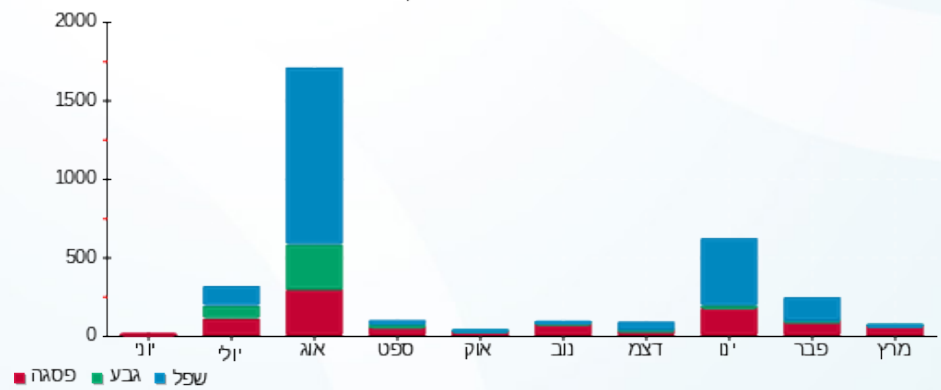

12/04/20 תאריך הפקה:
 31/03/20 תאריך קריאה נוכחית:
 01/03/20 תאריך קריאה קודמת:

שם דייר: 2010518 קומה 13 חלום בים בעמ
 שם אתר: מגדלי בסר 2

לקוח/ה נכבד/ה, אנו מתכבדים להגיש את חישוב צריכת החשמל לתקופה 01/03/20 - 31/03/20:

2010518 קומה 13 חלום בים בעמ - 3 - 00025311(0x0)

סוג תעריף	סוג צריכה	קריאה קודמת	קריאה נוכחית	סה"כ צריכה בקוט"ש	מחיר לקוט"ש בא"ג	סה"כ לתשלום
פרטי חשבון עבור תאריכים:						
777	פסגה	01/03/20	31/03/20	14.40	45.44	6.54 ₪
778	גבע	11,668.62	11,668.95	0.33	37.65	0.13 ₪
779	שפל	24,920.37	24,920.39	0.02	31.07	0.01 ₪

סה"כ לדייר:

פסגה	גבע	שפל	סה"כ	שיא ביקוש
14.40	0.33	0.02	14.75	3.35
₪ 6.54	₪ 0.13	₪ 0.01	₪ 6.67	

סה"כ צריכה
 סה"כ לתשלום

₪ 0.00	תשלום קבוע	
₪ 0.00	תשלום עבור גודל חיבור בKVA (0x0)	
₪ 6.67	סה"כ לתשלום	לא כולל מע"מ

התפלגות חיוב בש"ח לפי תעו"ז

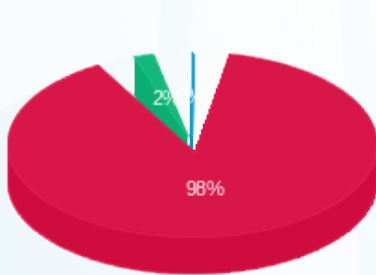

פסגה (₪ 6.54)
 גבע (₪ 0.13)
 שפל (₪ 0.007)

הסטוריית צריכה בקוט"ש

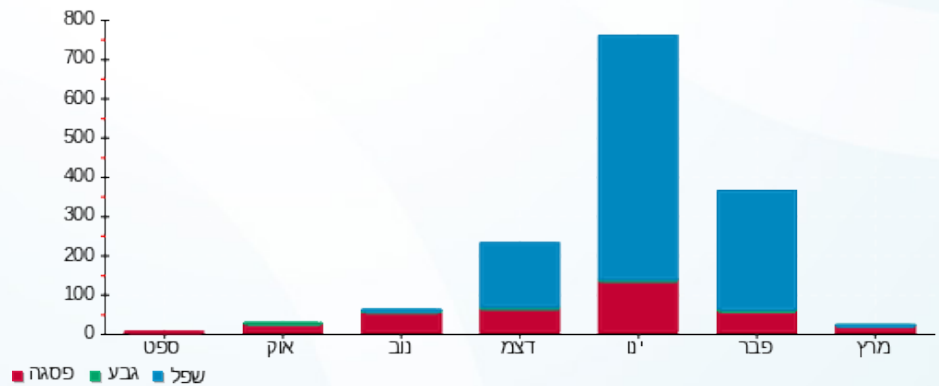



12/04/20

תאריך הפקה:

שם דייר: 2010520 קומה 25 - אייל בליזובסקי עורכי דין

31/03/20

תאריך קריאה נוכחית:

שם אתר: מגדלי בסר 2

01/03/20

תאריך קריאה קודמת:

לקוח/ה נכבד/ה, אנו מתכבדים להגיש את חישוב צריכת החשמל לתקופה **01/03/20 - 31/03/20**:

2010520 קומה 25 - אייל בליזובסקי עורכי דין - 7 - 81037877(0x0)

סוג תעריף	סוג צריכה	קריאה קודמת	קריאה נוכחית	סה"כ צריכה בקוט"ש	מחיר לקוט"ש בא"ג	סה"כ לתשלום
פרטי חשבון עבור תאריכים:						
777	פסגה	01/03/20	31/03/20	107.60	45.44	48.89 ₪
778	גבע	2,831.90	2,835.60	3.70	37.65	1.39 ₪
779	שפל	9,875.80	9,878.30	2.50	31.07	0.78 ₪

סה"כ לדייר:

פסגה	גבע	שפל	סה"כ	שיא ביקוש
107.60	3.70	2.50	113.80	5.20
₪ 48.89	₪ 1.39	₪ 0.78	₪ 51.06	

סה"כ צריכה

סה"כ לתשלום

₪ 0.00	תשלום קבוע	
₪ 0.00	תשלום עבור גודל חיבור בKVA (0x0)	
₪ 51.06	סה"כ לתשלום	לא כולל מע"מ

התפלגות חיוב בש"ח לפי תע"ז

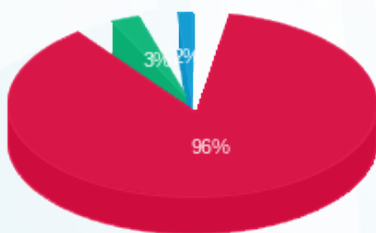

■ פסגה (₪ 48.89)
■ גבע (₪ 1.39)
■ שפל (₪ 0.78)

הסטוריית צריכה בקוט"ש

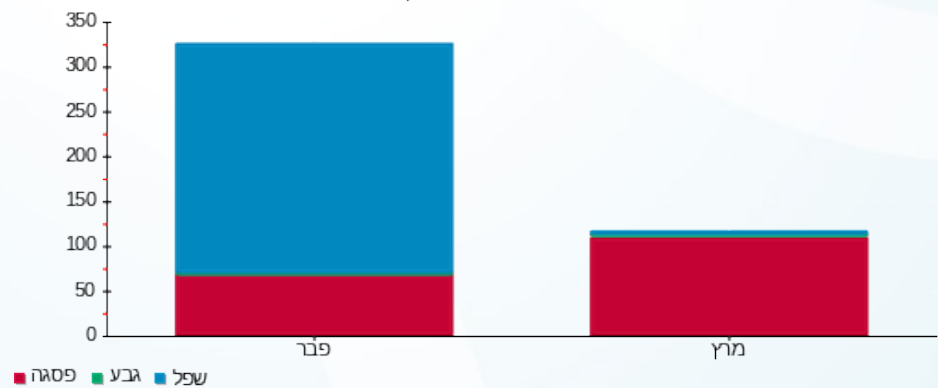

12/04/20

תאריך הפקה:

שם דייר: 2010522 קומה 15 ספוט תקשורת ואסטרטגיה בע"מ
שם אתר: מגדלי בסר 2

31/03/20

תאריך קריאה נוכחי:

01/03/20

תאריך קריאה קודמת:

לקוח/ה נכבד/ה, אנו מתכבדים להגיש את חישוב צריכת החשמל לתקופה 01/03/20 - 31/03/20:

2010522 קומה 15 ספוט תקשורת ואסטרטגיה בע"מ - 3 - 00025316(0x0)

סוג תעריף	סוג צריכה	קריאה קודמת	קריאה נוכחית	סה"כ צריכה בקוט"ש	מחיר לקוט"ש בא"ג	סה"כ לתשלום
פרטי חשבון עבור תאריכים:						
777	פסגה	01/03/20	31/03/20	40.08	45.44	18.21 ₪
778	גבע	4,063.24	4,063.38	0.14	37.65	0.05 ₪
779	שפל	7,099.91	7,100.04	0.13	31.07	0.04 ₪

סה"כ לדייר:

פסגה	גבע	שפל	סה"כ	שיא ביקוש
40.08	0.14	0.13	40.35	3.27
18.21 ₪	0.05 ₪	0.04 ₪	18.31 ₪	

סה"כ צריכה
סה"כ לתשלום

0.00 ₪	תשלום קבוע	
0.00 ₪	תשלום עבור גודל חיבור בKVA (0x0)	
18.31 ₪	סה"כ לתשלום	לא כולל מע"מ

התפלגות חיוב בש"ח לפי תע"ז

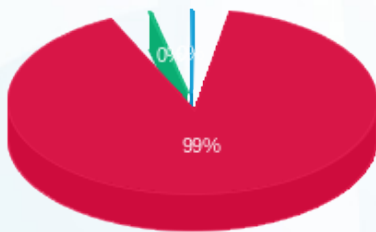

פסגה (18.21 ₪)
גבע (0.05 ₪)
שפל (0.04 ₪)

הסטוריית צריכה בקוט"ש

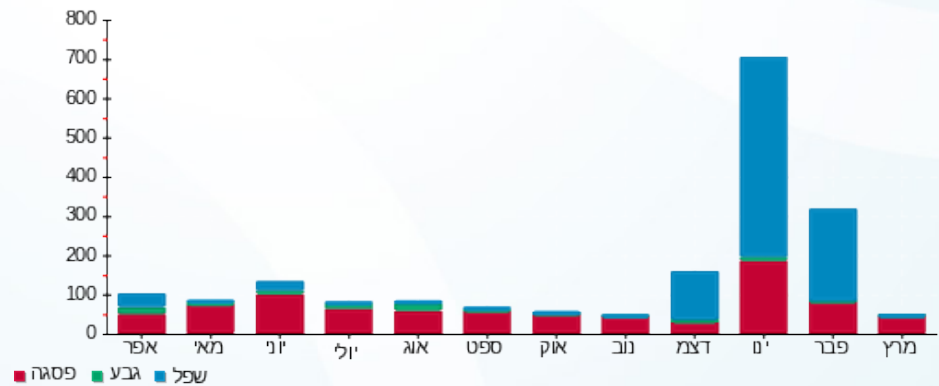

12/04/20

תאריך הפקה:

שם דייר: 2010525 קומה 15 צור יעוץ אסטרטגי בעמ
שם אתר: מגדלי בסר 2

31/03/20

תאריך קריאה נוכחי:

01/03/20

תאריך קריאה קודמת:

לקוח/ה נכבד/ה, אנו מתכבדים להגיש את חישוב צריכת החשמל לתקופה 01/03/20 - 31/03/20:

2010525 קומה 15 צור יעוץ אסטרטגי בעמ - 4 - 00025316(0x0)

סוג תעריף	סוג צריכה	קריאה קודמת	קריאה נוכחית	סה"כ צריכה בקוט"ש	מחיר לקוט"ש בא"ג	סה"כ לתשלום
פרטי חשבון עבור תאריכים:						
		01/03/20	31/03/20			
777	פסגה	76,878.46	77,409.28	530.82	45.44	241.21 ₪
778	גבע	36,647.15	36,659.04	11.89	37.65	4.48 ₪
779	שפל	48,706.16	48,728.44	22.29	31.07	6.93 ₪

סה"כ לדייר:

פסגה	גבע	שפל	סה"כ	שיא ביקוש
530.82	11.89	22.29	565.00	19.57
241.21 ₪	4.48 ₪	6.93 ₪	252.61 ₪	

סה"כ צריכה

סה"כ לתשלום

0.00 ₪	תשלום קבוע	
0.00 ₪	תשלום עבור גודל חיבור בKVA (0x0)	
252.61 ₪	סה"כ לתשלום	לא כולל מע"מ

התפלגות חיוב בש"ח לפי תעו"ז

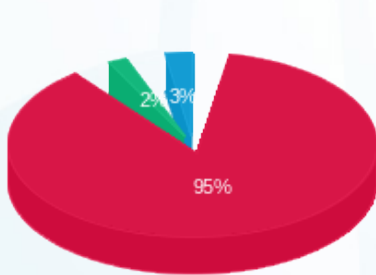

- פסגה (241.21 ₪) 95%
- גבע (4.48 ₪) 3%
- שפל (6.93 ₪) 2%

הסטוריית צריכה בקוט"ש

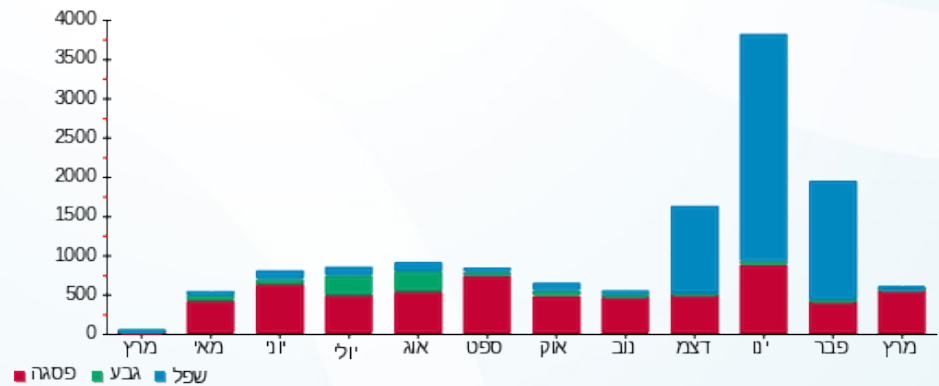



12/04/20

תאריך הפקה:

שם דייר: 2010527 קומה 25 - עוד יגודה אמרני

31/03/20

תאריך קריאה נוכחית:

שם אתר: מגדלי בסר 2

01/03/20

תאריך קריאה קודמת:

לקוח/ה נכבד/ה, אנו מתכבדים להגיש את חישוב צריכת החשמל לתקופה 01/03/20 - 31/03/20:

2010527 קומה 25 - עוד יגודה אמרני - 3 - 00025314(0x0)

סוג תעריף	סוג צריכה	קריאה קודמת	קריאה נוכחית	סה"כ צריכה בקוט"ש	מחיר לקוט"ש בא"ג	סה"כ לתשלום
פרטי חשבון עבור תאריכים:						
777	פסגה	01/03/20	31/03/20	2.76	45.44	1.25 ₪
778	גבע	2,195.41	2,195.44	0.03	37.65	0.01 ₪
779	שפל	2,253.22	2,253.27	0.05	31.07	0.02 ₪

סה"כ לדייר:

פסגה	גבע	שפל	סה"כ	שיא ביקוש
2.76	0.03	0.05	2.84	0.21
1.25 ₪	0.01 ₪	0.02 ₪	1.28 ₪	

סה"כ צריכה

סה"כ לתשלום

0.00 ₪	תשלום קבוע	
0.00 ₪	תשלום עבור גודל חיבור בKVA (0x0)	
1.28 ₪	סה"כ לתשלום	לא כולל מע"מ

התפלגות חיוב בש"ח לפי תעו"ז

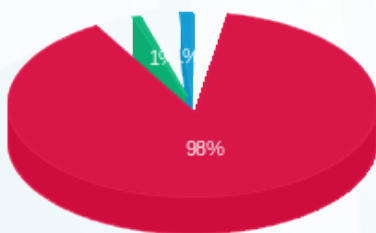

- פסגה (1.25 ₪)
- גבע (0.01 ₪)
- שפל (0.02 ₪)

הסטוריית צריכה בקוט"ש

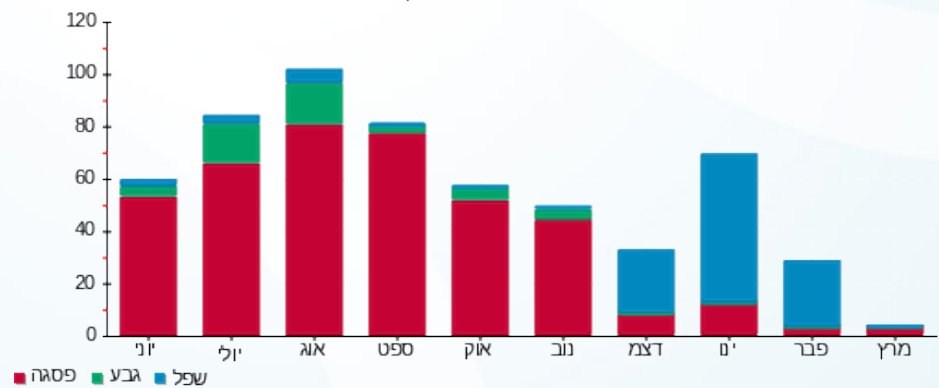



12/04/20

תאריך הפקה:

שם דייר: 2010533 קומה 4 - רמפל סולאר סטוקמארקט בעמ

31/03/20

תאריך קריאה נוכחי:

שם אתר: מגדלי בסר 2

01/03/20

תאריך קריאה קודמת:

לקוח/ה נכבד/ה, אנו מתכבדים להגיש את חישוב צריכת החשמל לתקופה 01/03/20 - 31/03/20:

2010533 קומה 4 - רמפל סולאר סטוקמארקט - 6 (0x0)

סוג תעריף	סוג צריכה	קריאה קודמת	קריאה נוכחית	סה"כ צריכה בקוט"ש	מחיר לקוט"ש בא"ג	סה"כ לתשלום
		01/03/20	31/03/20			
777	פסגה	43,570.38	44,057.04	486.66	45.44	221.14 ₪
778	גבע	18,966.51	19,002.39	35.88	37.65	13.51 ₪
779	שפל	34,054.95	34,115.44	60.49	31.07	18.79 ₪

סה"כ לדייר:

פסגה	גבע	שפל	סה"כ	שיא ביקוש
486.66	35.88	60.49	583.03	7.05
221.14 ₪	13.51 ₪	18.79 ₪	253.44 ₪	

סה"כ צריכה

סה"כ לתשלום

0.00 ₪	תשלום קבוע	
0.00 ₪	תשלום עבור גודל חיבור בKVA (0x0)	
253.44 ₪	סה"כ לתשלום	לא כולל מע"מ

התפלגות חיוב בש"ח לפי תעו"ז

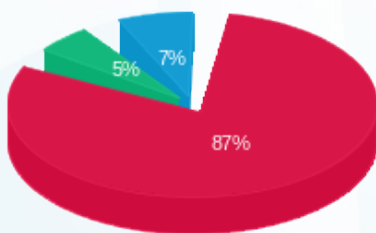

- פסגה (221.14 ₪)
- גבע (13.51 ₪)
- שפל (18.79 ₪)

הסטוריית צריכה בקוט"ש

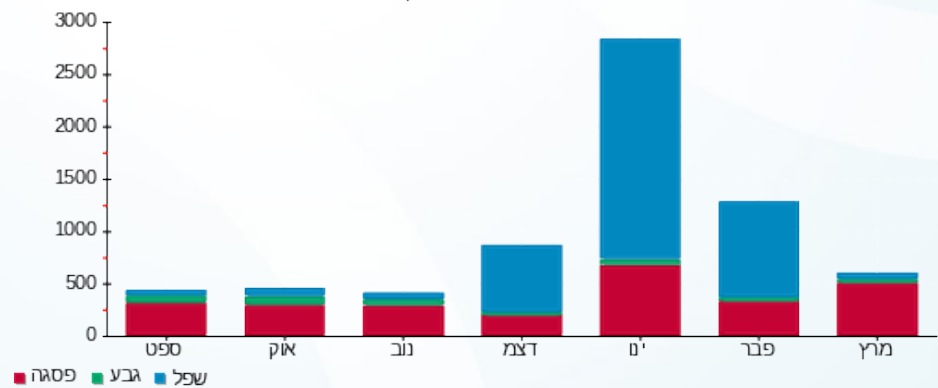



12/04/20

תאריך הפקדה:

שם דייר: 2010536 גונזאנה בעמ

31/03/20

תאריך קריאה נוכחית:

שם אתר: מגדלי בסר 2

01/03/20

תאריך קריאה קודמת:

לקוח/ה נכבד/ה, אנו מתכבדים להגיש את חישוב צריכת החשמל לתקופה 01/03/20 - 31/03/20:

2010536 גונזאנה בעמ - 1 - 81034201(0x0)

סוג תעריף	סוג צריכה	קריאה קודמת	קריאה נוכחית	סה"כ צריכה בקוט"ש	מחיר לקוט"ש בא"ג	סה"כ לתשלום
פרטי חשבון עבור תאריכים:						
777	פסגה	01/03/20	31/03/20	74.90	45.44	34.03 ₪
778	גבע	1,369.30	1,375.10	5.80	37.65	2.18 ₪
779	שפל	7,097.20	7,121.40	24.20	31.07	7.52 ₪

סה"כ לדייר:

פסגה	גבע	שפל	סה"כ	שיא ביקוש
74.90	5.80	24.20	104.90	2.80
₪ 34.03	₪ 2.18	₪ 7.52	₪ 43.74	

סה"כ צריכה

סה"כ לתשלום

₪ 0.00	תשלום קבוע	
₪ 0.00	תשלום עבור גודל חיבור בKVA (0x0)	
₪ 43.74	סה"כ לתשלום	לא כולל מע"מ

התפלגות חיוב בש"ח לפי תעו"ז

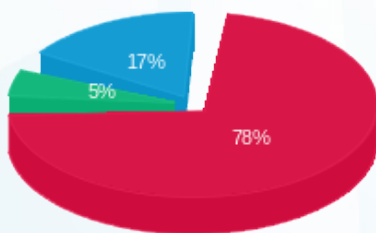

פסגה (₪ 34.03)
גבע (₪ 2.18)
שפל (₪ 7.52)

הסטוריית צריכה בקוט"ש

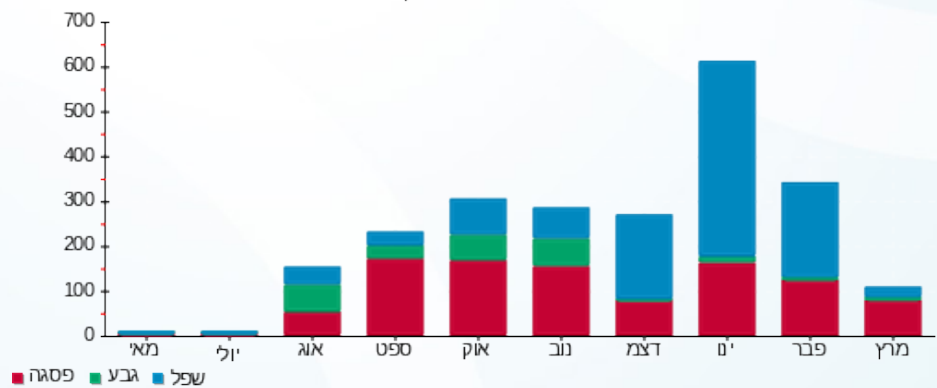

פסגה גבע שפל





12/04/20 תאריך הפקה:
 31/03/20 תאריך קריאה נוכחית:
 01/03/20 תאריך קריאה קודמת:

שם דייר: 2010541 קומה 10 - ריף נדלן בע"מ
 שם אתר: מגדלי בסר 2

לקוח/ה נכבד/ה, אנו מתכבדים להגיש את חישוב צריכת החשמל לתקופה **01/03/20 - 31/03/20**:

2010541 קומה 10 - ריף נדלן בע"מ - 1 - 00023534 (0x0)

סוג תעריף	סוג צריכה	קריאה קודמת	קריאה נוכחית	סה"כ צריכה בקוט"ש	מחיר לקוט"ש בא"ג	סה"כ לתשלום
פרטי חשבון עבור תאריכים:						
777	פסגה	01/03/20	31/03/20	32.30	45.44	14.68 ₪
778	גבע	26,574.50	26,577.63	3.13	37.65	1.18 ₪
779	שפל	60,204.46	60,205.61	1.15	31.07	0.36 ₪

סה"כ לדייר:

פסגה	גבע	שפל	סה"כ	שיא ביקוש
32.30	3.13	1.15	36.57	4.00
14.68 ₪	1.18 ₪	0.36 ₪	16.21 ₪	

סה"כ צריכה
 סה"כ לתשלום

0.00 ₪	תשלום קבוע	
0.00 ₪	תשלום עבור גודל חיבור בKVA (0x0)	
16.21 ₪	סה"כ לתשלום	לא כולל מע"מ

התפלגות חיוב בש"ח לפי תעו"ז

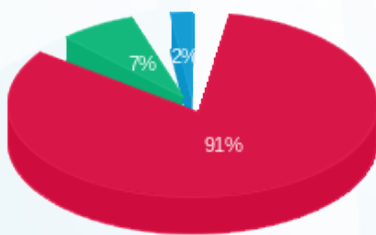

■ פסגה (14.68 ₪)
 ■ גבע (1.18 ₪)
 ■ שפל (0.36 ₪)

הסטוריית צריכה בקוט"ש

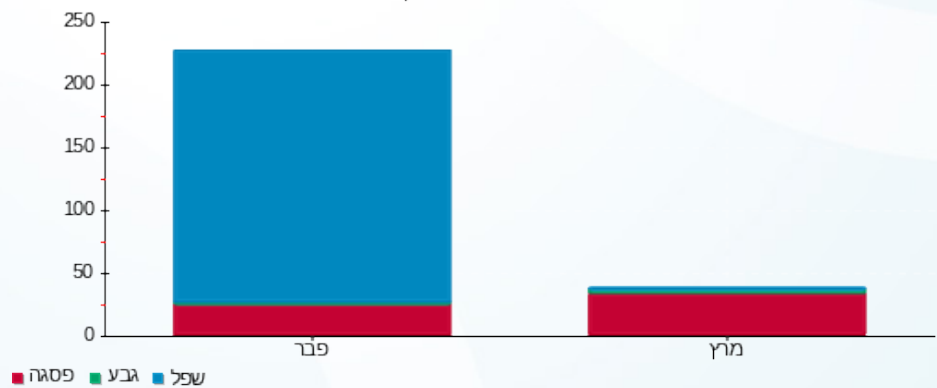



12/04/20 תאריך הפקה:
 31/03/20 תאריך קריאה נוכחית:
 01/03/20 תאריך קריאה קודמת:

שם דייר: מיזוג אוויר (גג)
שם אתר: מגדלי בסר 2

לקוח/ה נכבד/ה, אנו מתכבדים להגיש את חישוב צריכת החשמל לתקופה 01/03/20 - 31/03/20:

צילרים 1+2 - 1 - 00024528 (0x0)

סוג תעריף	סוג צריכה	קריאה קודמת	קריאה נוכחית	סה"כ צריכה בקוט"ש	מחיר לקוט"ש בא"ג	סה"כ לתשלום
			31/03/20	01/03/20	פרטי חשבון עבור תאריכים:	
777	פסגה	7,094,441.25	7,096,906.75	2,465.50	45.44	1,120.32 ₪
778	גבע	2,568,350.75	2,568,352.80	2.05	37.65	0.77 ₪
779	שפל	1,006,916.05	1,006,927.70	11.65	31.07	3.62 ₪

צילר 5 - 1 - 00024533 (0x0)

סוג תעריף	סוג צריכה	קריאה קודמת	קריאה נוכחית	סה"כ צריכה בקוט"ש	מחיר לקוט"ש בא"ג	סה"כ לתשלום
			31/03/20	01/03/20	פרטי חשבון עבור תאריכים:	
777	פסגה	2,827,547.16	2,846,691.57	19,144.40	45.44	8,699.22 ₪
778	גבע	1,025,176.50	1,029,298.07	4,121.56	37.65	1,551.77 ₪
779	שפל	3,171,739.43	3,180,433.12	8,693.69	31.07	2,701.13 ₪

משאבות מפוחים - 1 - 00024536 (0x0)

סוג תעריף	סוג צריכה	קריאה קודמת	קריאה נוכחית	סה"כ צריכה בקוט"ש	מחיר לקוט"ש בא"ג	סה"כ לתשלום
			31/03/20	01/03/20	פרטי חשבון עבור תאריכים:	
777	פסגה	3,267,651.99	3,285,250.04	17,598.05	45.44	7,996.55 ₪
778	גבע	1,654,420.03	1,656,570.00	2,149.97	37.65	809.47 ₪
779	שפל	1,762,022.72	1,766,690.23	4,667.51	31.07	1,450.19 ₪

צילרים 3+4 - 1 - 00024542 (0x0)

סוג תעריף	סוג צריכה	קריאה קודמת	קריאה נוכחית	סה"כ צריכה בקוט"ש	מחיר לקוט"ש בא"ג	סה"כ לתשלום
			31/03/20	01/03/20	פרטי חשבון עבור תאריכים:	
777	פסגה	6,764,425.00	6,769,597.00	5,172.00	45.44	2,350.16 ₪
778	גבע	1,774,502.00	1,774,653.00	151.00	37.65	56.85 ₪
779	שפל	1,203,702.30	1,204,352.75	650.45	31.07	202.09 ₪

סה"כ לדייר:

פסגה	גבע	שפל	סה"כ	שיא ביקוש
------	-----	-----	------	-----------





סה"כ לדירה:

פסגה	גבע	שפל	סה"כ	שיא ביקוש
44,379.95	6,424.59	14,023.30	64,827.84	183.70
₪ 20,166.25	₪ 2,418.86	₪ 4,357.04	₪ 26,942.15	

סה"כ צריכה

סה"כ לתשלום

₪ 0.00	תשלום קבוע	
₪ 0.00	תשלום עבור גודל חיבור ב-KVA (0x0)	
₪ 26,942.15	סה"כ לתשלום	לא כולל מע"מ

התפלגות חיוב בש"ח לפי תע"ז

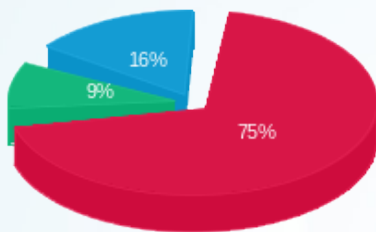

- פסגה (20,166.25 ₪) 75%
- גבע (2,418.86 ₪) 9%
- שפל (4,357.04 ₪) 16%

הסטוריית צריכה בקוט"ש

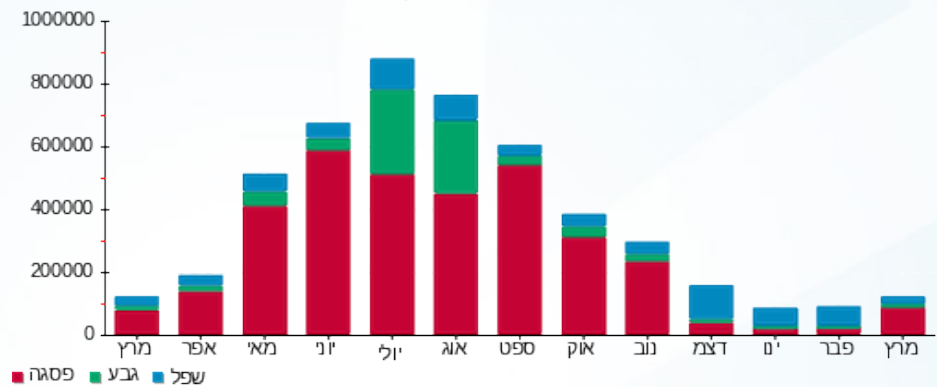



12/04/20

תאריך הפקה:

שם דייר: פנוי 5-23534

31/03/20

תאריך קריאה נוכחית:

שם אתר: מגדלי בסר 2

01/03/20

תאריך קריאה קודמת:

לקוח/ה נכבד/ה, אנו מתכבדים להגיש את חישוב צריכת החשמל לתקופה 01/03/20 - 31/03/20:

פנוי 5-23534 - 00023534(0x0)

סוג תעריף	סוג צריכה	קריאה קודמת	קריאה נוכחית	סה"כ צריכה בקוט"ש	מחיר לקוט"ש בא"ג	סה"כ לתשלום
פרטי חשבון עבור תאריכים:						
777	פסגה	01/03/20	31/03/20	0.00	45.44	0.00 ₪
778	גבע	87,741.02	87,741.02	0.00	37.65	0.00 ₪
779	שפל	94,907.06	94,907.06	0.00	31.07	0.00 ₪

סה"כ לדייר:

פסגה	גבע	שפל	סה"כ	שיא ביקוש
0.00	0.00	0.00	0.00	
0.00 ₪	0.00 ₪	0.00 ₪	0.00 ₪	

סה"כ צריכה

סה"כ לתשלום

0.00 ₪	תשלום קבוע	
0.00 ₪	תשלום עבור גודל חיבור בKVA (0x0)	
0.00 ₪	סה"כ לתשלום	לא כולל מע"מ

התפלגות חיוב בש"ח לפי תעו"ז

הסטוריית צריכה בקוט"ש

פסגה (0.00 ₪)
גבע (0.00 ₪)
שפל (0.00 ₪)

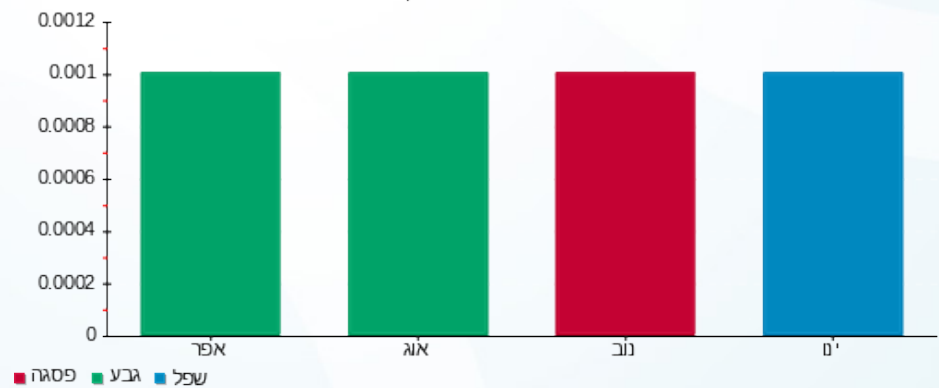

12/04/20 תאריך הפקה:
 31/03/20 תאריך קריאה נוכחית:
 01/03/20 תאריך קריאה קודמת:

שם דייר: פנוי 6-23534
 שם אתר: מגדלי בסר 2

לקוח/ה נכבד/ה, אנו מתכבדים להגיש את חישוב צריכת החשמל לתקופה 01/03/20 - 31/03/20:

פנוי 6-23534 - 00023534(0x0)

סוג תעריף	סוג צריכה	קריאה קודמת	קריאה נוכחית	סה"כ צריכה בקוט"ש	מחיר לקוט"ש בא"ג	סה"כ לתשלום
פרטי חשבון עבור תאריכים:						
777	פסגה	01/03/20	31/03/20	0.00	45.44	0.00 ₪
778	גבע	98,606.23	98,606.23	0.00	37.65	0.00 ₪
779	שפל	55,071.99	55,071.99	0.00	31.07	0.00 ₪

סה"כ לדייר:

פסגה	גבע	שפל	סה"כ	שיא ביקוש
0.00	0.00	0.00	0.00	
0.00 ₪	0.00 ₪	0.00 ₪	0.00 ₪	

סה"כ צריכה
 סה"כ לתשלום

0.00 ₪	תשלום קבוע	
0.00 ₪	תשלום עבור גודל חיבור בKVA (0x0)	
0.00 ₪	סה"כ לתשלום	לא כולל מע"מ

התפלגות חיוב בש"ח לפי תעו"ז

פסגה (0.00 ₪)
 גבע (0.00 ₪)
 שפל (0.00 ₪)

הסטוריית צריכה בקוט"ש

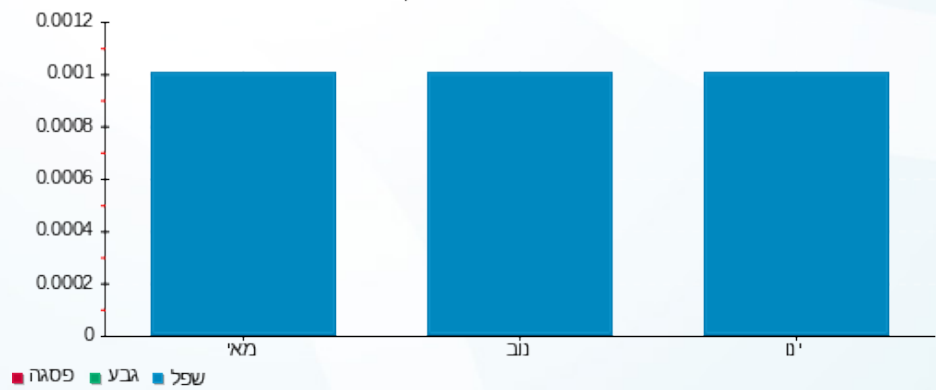



12/04/20

תאריך הפקה:

שם דייר: פנוי 25312-6

31/03/20

תאריך קריאה נוכחית:

שם אתר: מגדלי בסר 2

01/03/20

תאריך קריאה קודמת:

לקוח/ה נכבד/ה, אנו מתכבדים להגיש את חישוב צריכת החשמל לתקופה 01/03/20 - 31/03/20:

פנוי 25312-6 - 6 - 00025312(0x0)

סה"כ לתשלום	מחיר לקוט"ש בא"ג	סה"כ צריכה בקוט"ש	קריאה נוכחית	קריאה קודמת	סוג צריכה	סוג תעריף
			31/03/20	01/03/20	פרטי חשבון עבור תאריכים:	
0.00 ₪	45.44	0.00	0.17	0.17	פסגה	777
0.00 ₪	37.65	0.00	0.30	0.30	גבע	778
0.00 ₪	31.07	0.00	0.58	0.58	שפל	779

סה"כ לדייר:

שיא ביקוש	סה"כ	שפל	גבע	פסגה
	0.00	0.00	0.00	0.00
	0.00 ₪	0.00 ₪	0.00 ₪	0.00 ₪

סה"כ צריכה

סה"כ לתשלום

0.00 ₪	תשלום קבוע	
0.00 ₪	תשלום עבור גודל חיבור KVA ב(0x0)	
0.00 ₪	סה"כ לתשלום	לא כולל מע"מ

התפלגות חיוב בש"ח לפי תעו"ז

הסטוריית צריכה בקוט"ש

פסגה (0.00 ₪)
גבע (0.00 ₪)
שפל (0.00 ₪)

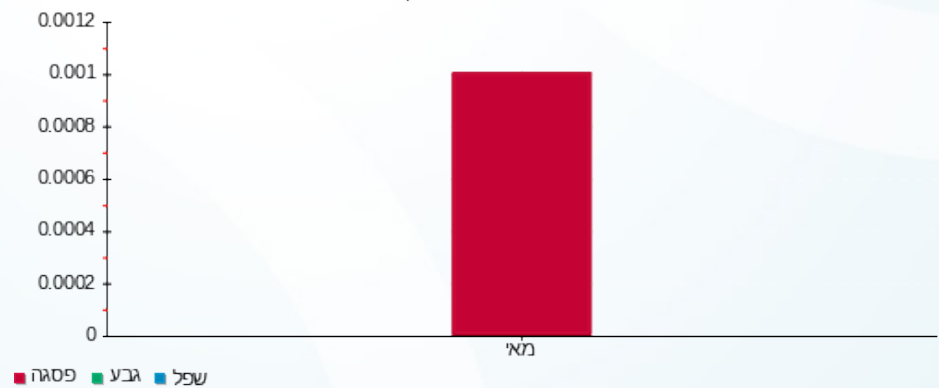



12/04/20

תאריך הפקה:

שם דייר: פנוי 8-25312

31/03/20

תאריך קריאה נוכחית:

שם אתר: מגדלי בסר 2

01/03/20

תאריך קריאה קודמת:

לקוח/ה נכבד/ה, אנו מתכבדים להגיש את חישוב צריכת החשמל לתקופה 01/03/20 - 31/03/20:

פנוי 8-25312 - 8 - 00025312(0x0)

סוג תעריף	סוג צריכה	קריאה קודמת	קריאה נוכחית	סה"כ צריכה בקוט"ש	מחיר לקוט"ש בא"ג	סה"כ לתשלום
פרטי חשבון עבור תאריכים:						
777	פסגה	01/03/20	31/03/20	0.00	45.44	0.00 ₪
778	גבע	999,999.97	999,999.97	0.00	37.65	0.00 ₪
779	שפל	0.04	0.04	0.00	31.07	0.00 ₪

סה"כ לדייר:

פסגה	גבע	שפל	סה"כ	שיא ביקוש
0.00	0.00	0.00	0.00	
0.00 ₪	0.00 ₪	0.00 ₪	0.00 ₪	

סה"כ צריכה

סה"כ לתשלום

0.00 ₪	תשלום קבוע	
0.00 ₪	תשלום עבור גודל חיבור בKVA (0x0)	
0.00 ₪	סה"כ לתשלום	לא כולל מע"מ

התפלגות חיוב בש"ח לפי תעו"ז

הסטוריית צריכה בקוט"ש

פסגה (0.00 ₪)
גבע (0.00 ₪)
שפל (0.00 ₪)

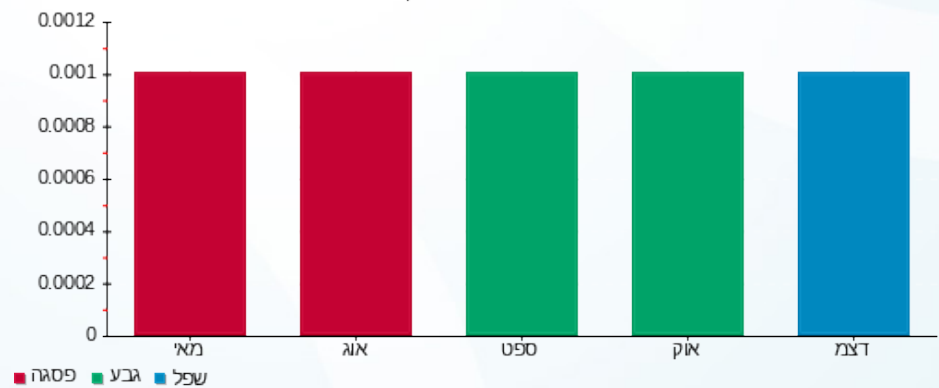



12/04/20

תאריך הפקדה:

שם דייר: פנוי מא לובי
שם אתר: מגדלי בסר 2

31/03/20

תאריך קריאה נוכחית:

01/03/20

תאריך קריאה קודמת:

לקוח/ה נכבד/ה, אנו מתכבדים להגיש את חישוב צריכת החשמל לתקופה 01/03/20 - 31/03/20:

פנוי מא לובי - 2 - (0x0)00025045

סה"כ לתשלום	מחיר לקוט"ש בא"ג	סה"כ צריכה בקוט"ש	קריאה נוכחית	קריאה קודמת	סוג צריכה	סוג תעריף
			31/03/20	01/03/20		פרטי חשבון עבור תאריכים:
₪ 453.93	45.44	998.96	137,550.51	136,551.56	פסגה	777
₪ 145.26	37.65	385.83	114,093.33	113,707.50	גבע	778
₪ 441.32	31.07	1,420.41	318,611.36	317,190.95	שפל	779

סה"כ לדיר:

שיא ביקוש	סה"כ	שפל	גבע	פסגה
23.86	2,805.20	1,420.41	385.83	998.96
	₪ 1,040.51	₪ 441.32	₪ 145.26	₪ 453.93

סה"כ צריכה
סה"כ לתשלום

₪ 0.00	תשלום קבוע	
₪ 0.00	תשלום עבור גודל חיבור בKVA (0x0)	
₪ 1,040.51	סה"כ לתשלום	לא כולל מע"מ

התפלגות חיוב בש"ח לפי תעו"ז

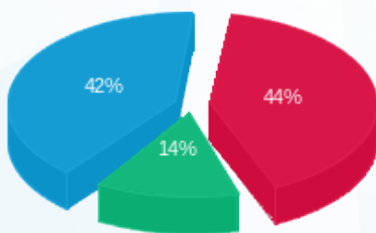

■ פסגה (₪ 453.93)
■ גבע (₪ 145.26)
■ שפל (₪ 441.32)

הסטוריית צריכה בקוט"ש

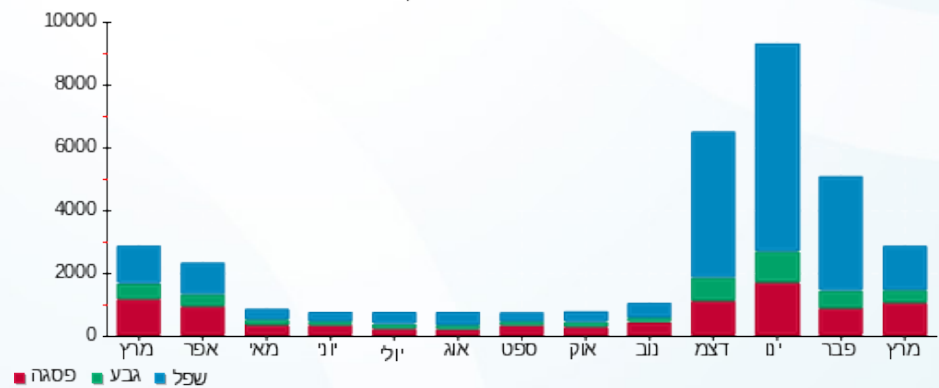



12/04/20

תאריך הפקה:

שם דייר: קומה 10 - דרלינק+לוי את ליבנה+רוהמ"ש

31/03/20

תאריך קריאה נוכחית:

שם אתר: מגדלי בסר 2

01/03/20

תאריך קריאה קודמת:

לקוח/ה נכבד/ה, אנו מתכבדים להגיש את חישוב צריכת החשמל לתקופה 01/03/20 - 31/03/20:

קומה 10 - דרלינק+לוי את ליבנה+רוהמ"ש - 4 - (0x0)00023534

סוג תעריף	סוג צריכה	קריאה קודמת	קריאה נוכחית	סה"כ צריכה בקוט"ש	מחיר לקוט"ש בא"ג	סה"כ לתשלום
פרטי חשבון עבור תאריכים:						
		01/03/20	31/03/20			
777	פסגה	1,671.04	1,681.29	10.25	45.44	4.66 ₪
778	גבע	284.99	284.99	0.00	37.65	0.00 ₪
779	שפל	696.49	696.49	0.00	31.07	0.00 ₪

סה"כ לדייר:

פסגה	גבע	שפל	סה"כ	שיא ביקוש
10.25	0.00	0.00	10.25	1.49
4.66 ₪	0.00 ₪	0.00 ₪	4.66 ₪	

סה"כ צריכה

סה"כ לתשלום

0.00 ₪	תשלום קבוע	
0.00 ₪	תשלום עבור גודל חיבור בKVA (0x0)	
4.66 ₪	סה"כ לתשלום	לא כולל מע"מ

התפלגות חיוב בש"ח לפי תעו"ז



- פסגה (4.66 ₪)
- גבע (0.00 ₪)
- שפל (0.00 ₪)

הסטוריית צריכה בקוט"ש

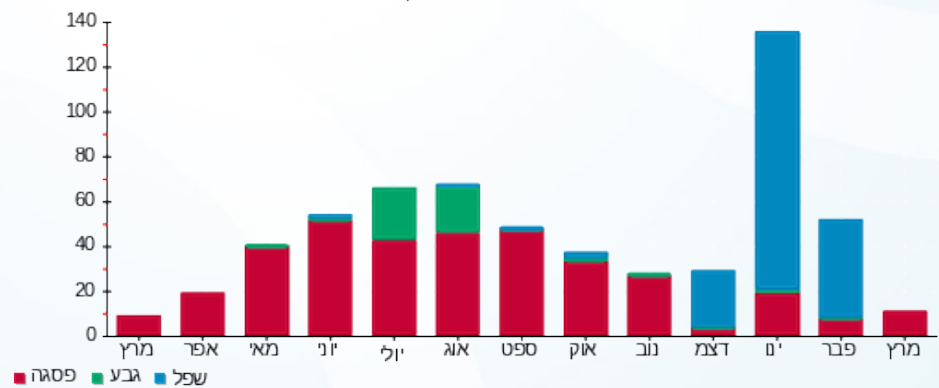

12/04/20 תאריך הפקה:
 31/03/20 תאריך קריאה נוכחית:
 01/03/20 תאריך קריאה קודמת:

שם דייר: קומה 12 - אדוונטק + ישראלי
 שם אתר: מגדלי בסר 2

לקוח/ה נכבד/ה, אנו מתכבדים להגיש את חישוב צריכת החשמל לתקופה 01/03/20 - 31/03/20:

קומה 12 - אדוונטק + ישראלי - 1 - 00025311 (0x0)

סוג תעריף	סוג צריכה	קריאה קודמת	קריאה נוכחית	סה"כ צריכה בקוט"ש	מחיר לקוט"ש בא"ג	סה"כ לתשלום
פרטי חשבון עבור תאריכים:						
777	פסגה	01/03/20	31/03/20	4.45	45.44	2.02 ₪
778	גבע	62,524.10	62,525.76	1.66	37.65	0.63 ₪
779	שפל	111,671.61	111,676.00	4.39	31.07	1.36 ₪

סה"כ לדייר:

פסגה	גבע	שפל	סה"כ	שיא ביקוש
4.45	1.66	4.39	10.50	0.02
2.02 ₪	0.63 ₪	1.36 ₪	4.01 ₪	

סה"כ צריכה
 סה"כ לתשלום

0.00 ₪	תשלום קבוע	
0.00 ₪	תשלום עבור גודל חיבור בKVA (0x0)	
4.01 ₪	סה"כ לתשלום	לא כולל מע"מ

התפלגות חיוב בש"ח לפי תע"ז

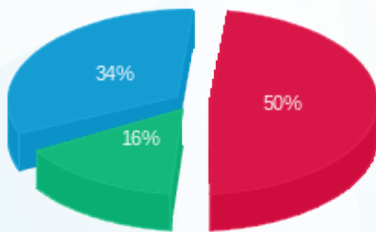

פסגה (2.02 ₪) ■
 גבע (0.63 ₪) ■
 שפל (1.36 ₪) ■

הסטוריית צריכה בקוט"ש

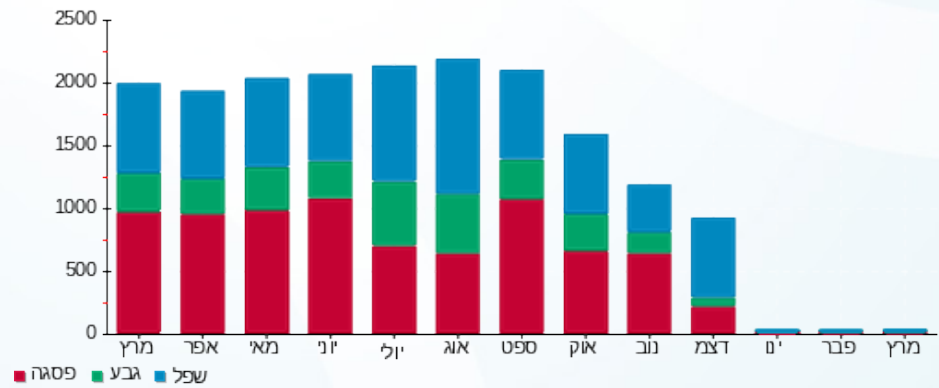

12/04/20 תאריך הפקה:
 31/03/20 תאריך קריאה נוכחי:
 01/03/20 תאריך קריאה קודמת:

שם דייר: קומה 15 - עו"ד קטי אלמליח + מריולה האוול
 שם אתר: מגדלי בסר 2

לקוח/ה נכבד/ה, אנו מתכבדים להגיש את חישוב צריכת החשמל לתקופה 01/03/20 - 31/03/20:

קומה 15 - עו"ד קטי אלמליח + מריולה האוול - 2 - 00025316(0x0)

סוג תעריף	סוג צריכה	קריאה קודמת	קריאה נוכחית	סה"כ צריכה בקוט"ש	מחיר לקוט"ש בא"ג	סה"כ לתשלום
פרטי חשבון עבור תאריכים:						
777	פסגה	01/03/20	31/03/20	76.01	45.44	34.54 ₪
778	גבע	2,947.10	2,960.99	13.89	37.65	5.23 ₪
779	שפל	4,836.75	4,880.73	43.99	31.07	13.67 ₪

סה"כ לדייר:

פסגה	גבע	שפל	סה"כ	שיא ביקוש
76.01	13.89	43.99	133.88	5.74
₪ 34.54	₪ 5.23	₪ 13.67	₪ 53.43	

סה"כ צריכה
 סה"כ לתשלום

₪ 0.00	תשלום קבוע	
₪ 0.00	תשלום עבור גודל חיבור בKVA (0x0)	
₪ 53.43	סה"כ לתשלום	לא כולל מע"מ

התפלגות חיוב בש"ח לפי תעו"ז

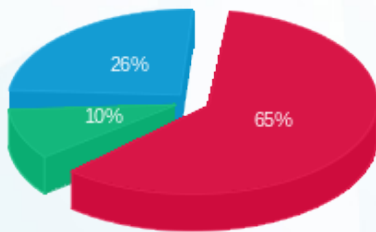

פסגה (₪ 34.54) ■
 גבע (₪ 5.23) ■
 שפל (₪ 13.67) ■

הסטוריית צריכה בקוט"ש

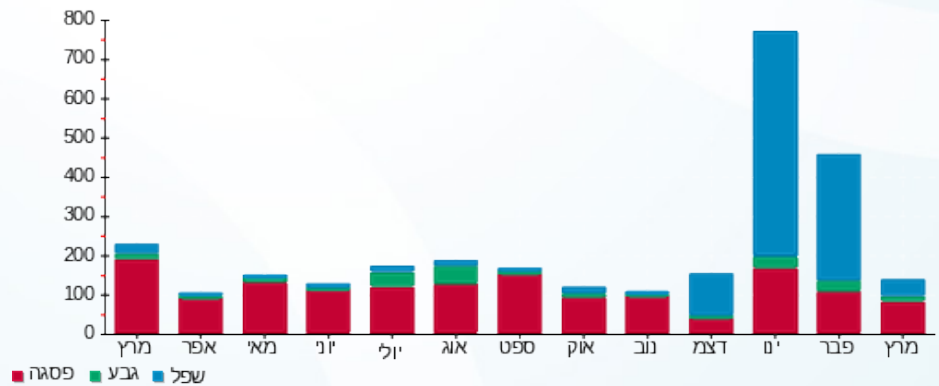



12/04/20

תאריך הפקה:

שם דייר: קומה 18 - רון צבי + שניט

31/03/20

תאריך קריאה נוכחית:

שם אתר: מגדלי בסר 2

01/03/20

תאריך קריאה קודמת:

לקוח/ה נכבד/ה, אנו מתכבדים להגיש את חישוב צריכת החשמל לתקופה 01/03/20 - 31/03/20:

קומה 18 - רון צבי + שניט - 5 - 00025307(0x0)

סוג תעריף	סוג צריכה	קריאה קודמת	קריאה נוכחית	סה"כ צריכה בקוט"ש	מחיר לקוט"ש בא"ג	סה"כ לתשלום
פרטי חשבון עבור תאריכים:						
777	פסגה	01/03/20	31/03/20	118.81	45.44	53.99 ₪
778	גבע	2,527.36	2,536.39	9.03	37.65	3.40 ₪
779	שפל	2,391.95	2,393.00	1.05	31.07	0.33 ₪

סה"כ לדייר:

פסגה	גבע	שפל	סה"כ	שיא ביקוש
118.81	9.03	1.05	128.90	0.86
₪ 53.99	₪ 3.40	₪ 0.33		

סה"כ צריכה

סה"כ לתשלום

₪ 0.00	תשלום קבוע	
₪ 0.00	תשלום עבור גודל חיבור בKVA (0x0)	
₪ 57.72	סה"כ לתשלום	לא כולל מע"מ

התפלגות חיוב בש"ח לפי תעו"ז

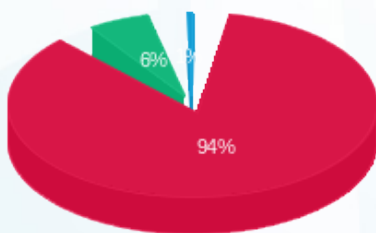

- פסגה (₪ 53.99)
- גבע (₪ 3.40)
- שפל (₪ 0.33)

הסטוריית צריכה בקוט"ש

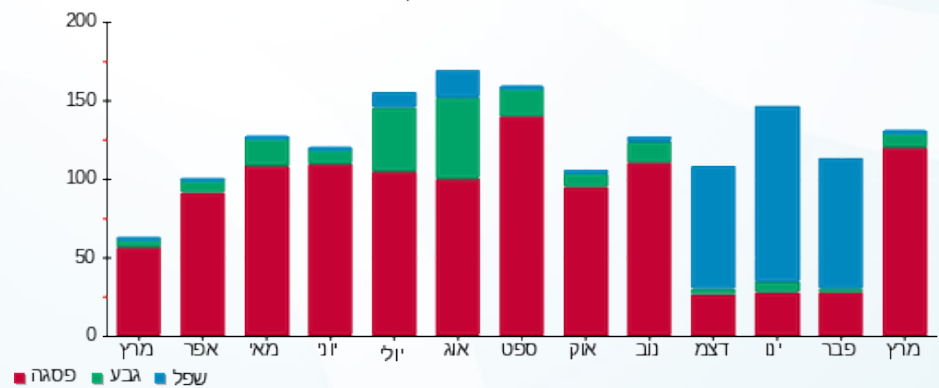



12/04/20

תאריך הפקדה:

שם דייר: קומה 28 - עו"ד שרון שמואל 2010465

31/03/20

תאריך קריאה נוכחית:

שם אתר: מגדלי בסר 2

01/03/20

תאריך קריאה קודמת:

לקוח/ה נכבד/ה, אנו מתכבדים להגיש את חישוב צריכת החשמל לתקופה 01/03/20 - 31/03/20:

קומה 28 - עו"ד שרון שמואל 2010465 - 6 - 00024417(0x0)

סוג תעריף	סוג צריכה	קריאה קודמת	קריאה נוכחית	סה"כ צריכה בקוט"ש	מחיר לקוט"ש בא"ג	סה"כ לתשלום
פרטי חשבון עבור תאריכים:						
777	פסגה	01/03/20	31/03/20	7.64	45.44	3.47 ₪
778	גבע	6,457.22	6,498.77	41.55	37.65	15.64 ₪
779	שפל	1,519.54	1,521.70	2.16	31.07	0.67 ₪

סה"כ לדייר:

פסגה	גבע	שפל	סה"כ	שיא ביקוש
7.64	41.55	2.16	51.34	1.93
3.47 ₪	15.64 ₪	0.67 ₪	19.78 ₪	

סה"כ צריכה

סה"כ לתשלום

0.00 ₪	תשלום קבוע	
0.00 ₪	תשלום עבור גודל חיבור בKVA (0x0)	
19.78 ₪	סה"כ לתשלום	לא כולל מע"מ

התפלגות חיוב בש"ח לפי תעו"ז

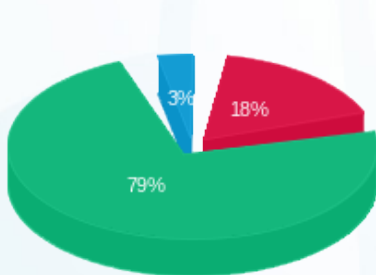

- פסגה (3.47 ₪)
- גבע (15.64 ₪)
- שפל (0.67 ₪)

הסטוריית צריכה בקוט"ש

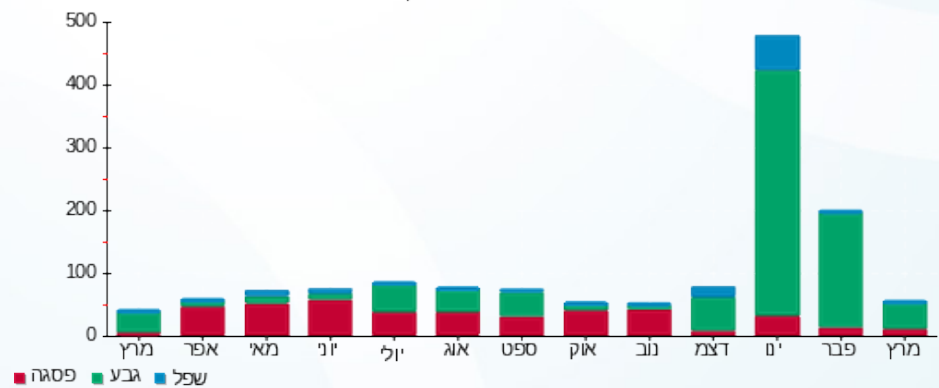

12/04/20 תאריך הפקה:
 31/03/20 תאריך קריאה נוכחית:
 01/03/20 תאריך קריאה קודמת:

שם דייר: קומה 31 - פי.אייץ.איי נטוורקס
 שם אתר: מגדלי בסר 2

לקוח/ה נכבד/ה, אנו מתכבדים להגיש את חישוב צריכת החשמל לתקופה 01/03/20 - 31/03/20:

קומה 31 - פי.אייץ.איי נטוורקס - 1 - 81029220(0x0)

סה"כ לתשלום	מחיר לקוט"ש בא"ג	סה"כ צריכה בקוט"ש	קריאה נוכחית	קריאה קודמת	סוג צריכה	סוג תעריף
			31/03/20	01/03/20		פרטי חשבון עבור תאריכים:
118.55 ₪	45.44	260.90	20,740.30	20,479.40	פסגה	777
35.82 ₪	37.65	95.15	11,271.15	11,176.00	גבע	778
76.37 ₪	31.07	245.80	35,984.00	35,738.20	שפל	779

סה"כ לדייר:

שיא ביקוש	סה"כ	שפל	גבע	פסגה
0.85	601.85	245.80	95.15	260.90
	230.75 ₪	76.37 ₪	35.82 ₪	118.55 ₪

סה"כ צריכה
 סה"כ לתשלום

0.00 ₪	תשלום קבוע	
0.00 ₪	תשלום עבור גודל חיבור בKVA (0x0)	
230.75 ₪	סה"כ לתשלום	לא כולל מע"מ

התפלגות חיוב בש"ח לפי תעו"ז

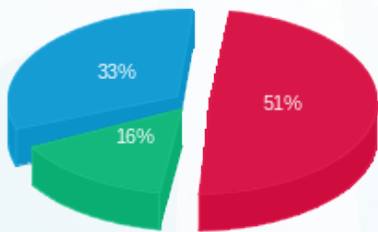

פסגה (118.55 ₪) ■
 גבע (35.82 ₪) ■
 שפל (76.37 ₪) ■

הסטוריית צריכה בקוט"ש

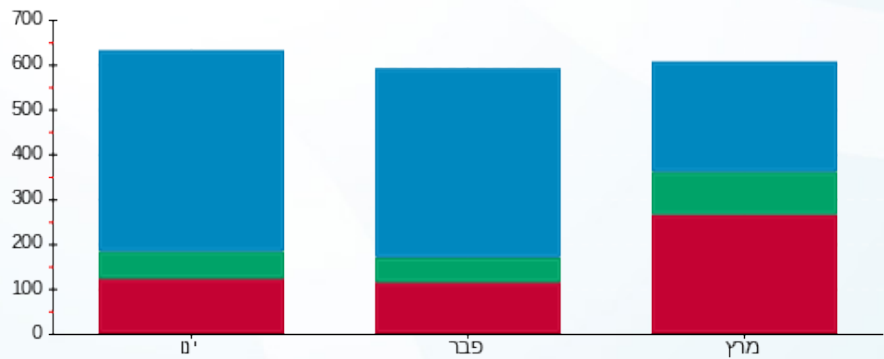

פסגה ■ גבע ■ שפל



12/04/20 תאריך הפקה:
 31/03/20 תאריך קריאה נוכחית:
 01/03/20 תאריך קריאה קודמת:

שם דייר: קומה 4 - אקספרס טורס
 שם אתר: מגדלי בסר 2

לקוח/ה נכבד/ה, אנו מתכבדים להגיש את חישוב צריכת החשמל לתקופה 01/03/20 - 31/03/20:

קומה 4 - אקספרס טורס - 7 - 00025310(0x0)

סוג תעריף	סוג צריכה	קריאה קודמת	קריאה נוכחית	סה"כ צריכה בקוט"ש	מחיר לקוט"ש בא"ג	סה"כ לתשלום
פרטי חשבון עבור תאריכים:						
777	פסגה	01/03/20	31/03/20	231.92	45.44	105.39 ₪
778	גבע	11,287.54	11,326.22	38.68	37.65	14.56 ₪
779	שפל	22,017.92	22,065.18	47.26	31.07	14.68 ₪

סה"כ לדייר:

פסגה	גבע	שפל	סה"כ	שיא ביקוש
231.92	38.68	47.26	317.86	8.39
105.39 ₪	14.56 ₪	14.68 ₪	134.63 ₪	

סה"כ צריכה
 סה"כ לתשלום

0.00 ₪	תשלום קבוע	
0.00 ₪	תשלום עבור גודל חיבור בKVA (0x0)	
134.63 ₪	סה"כ לתשלום	לא כולל מע"מ

התפלגות חיוב בש"ח לפי תע"ז

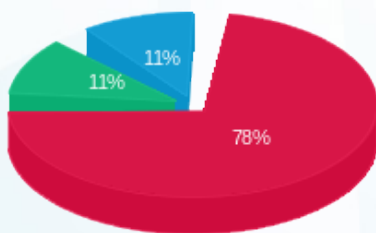

■ פסגה (105.39 ₪)
 ■ גבע (14.56 ₪)
 ■ שפל (14.68 ₪)

הסטוריית צריכה בקוט"ש

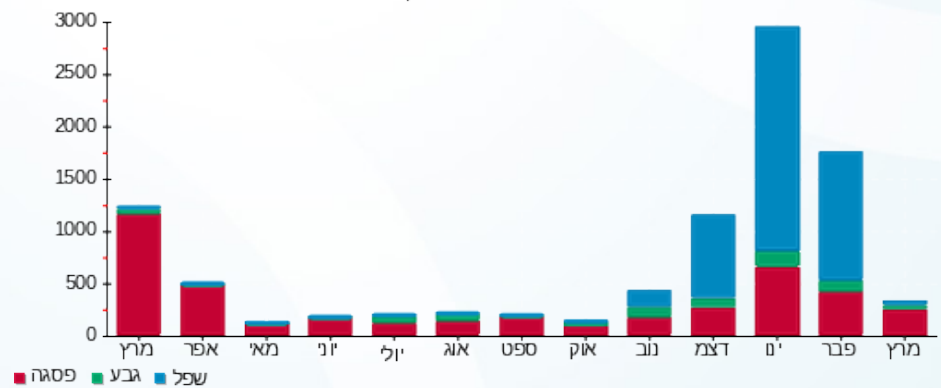



12/04/20

תאריך הפקה:

שם דייר: קומה 5 - דותן כדורי 2010464

31/03/20

תאריך קריאה נוכחית:

שם אתר: מגדלי בסר 2

01/03/20

תאריך קריאה קודמת:

לקוח/ה נכבד/ה, אנו מתכבדים להגיש את חישוב צריכת החשמל לתקופה 01/03/20 - 31/03/20:

דותן כדורי ק.25 2010464 - 6 - 00025314(0x0)

סוג תעריף	סוג צריכה	קריאה קודמת	קריאה נוכחית	סה"כ צריכה בקוט"ש	מחיר לקוט"ש בא"ג	סה"כ לתשלום
פרטי חשבון עבור תאריכים:						
777	פסגה	01/03/20	31/03/20	8,375.73	45.44	17.44 ₪
778	גבע	3,016.02	3,020.82	4.81	37.65	1.81 ₪
779	שפל	3,532.98	3,542.32	9.34	31.07	2.90 ₪

סה"כ לדייר:

פסגה	גבע	שפל	סה"כ	שיא ביקוש
38.38	4.81	9.34	52.52	1.79
17.44 ₪	1.81 ₪	2.90 ₪	22.15 ₪	

סה"כ צריכה

סה"כ לתשלום

0.00 ₪	תשלום קבוע	
0.00 ₪	תשלום עבור גודל חיבור בKVA (0x0)	
22.15 ₪	סה"כ לתשלום	לא כולל מע"מ

התפלגות חיוב בש"ח לפי תעו"ז

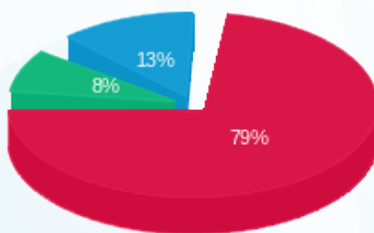

- פסגה (17.44 ₪)
- גבע (1.81 ₪)
- שפל (2.90 ₪)

הסטוריית צריכה בקוט"ש

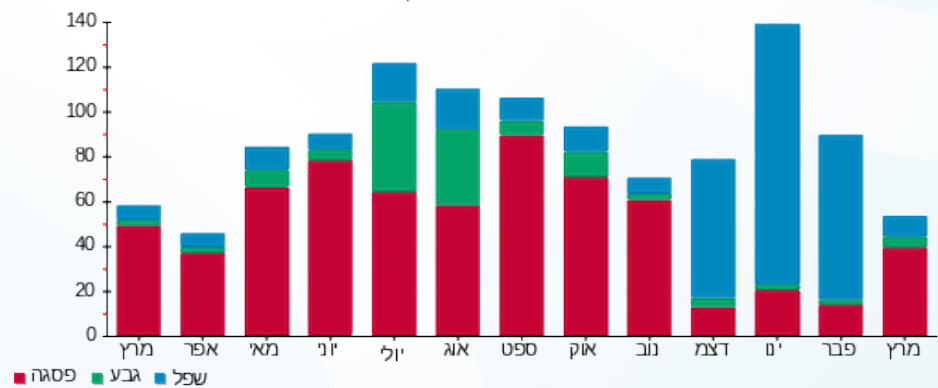



12/04/20 תאריך הפקה:
 31/03/20 תאריך קריאה נוכחי:
 01/03/20 תאריך קריאה קודמת:

שם דייר: קומה 7 - כיוון ניהול תיקי השקעות
 שם אתר: מגדלי בסר 2

לקוח/ה נכבד/ה, אנו מתכבדים להגיש את חישוב צריכת החשמל לתקופה 01/03/20 - 31/03/20:

קומה 7 - כיוון ניהול תיקי השקעות - 5 - (0x0)00025023

סוג תעריף	סוג צריכה	קריאה קודמת	קריאה נוכחית	סה"כ צריכה בקוט"ש	מחיר לקוט"ש בא"ג	סה"כ לתשלום
פרטי חשבון עבור תאריכים:						
777	פסגה	01/03/20	31/03/20	20.01	45.44	9.09 ₪
778	גבע	536.01	536.01	0.00	37.65	0.00 ₪
779	שפל	3,328.73	3,328.73	0.00	31.07	0.00 ₪

סה"כ לדייר:

פסגה	גבע	שפל	סה"כ	שיא ביקוש
20.01	0.00	0.00	20.01	1.78
9.09 ₪	0.00 ₪	0.00 ₪	9.09 ₪	

סה"כ צריכה
 סה"כ לתשלום

0.00 ₪	תשלום קבוע	
0.00 ₪	תשלום עבור גודל חיבור בKVA (0x0)	
9.09 ₪	סה"כ לתשלום	לא כולל מע"מ

התפלגות חיוב בש"ח לפי תעו"ז



פסגה (9.09 ₪)
 גבע (0.00 ₪)
 שפל (0.00 ₪)

הסטוריית צריכה בקוט"ש

