



13/04/20 תאריך הפקדה:  
 25/03/20 תאריך קריאה נוכחית:  
 25/02/20 תאריך קריאה קודמת:

שם דייר: אניס פרחאת  
 שם אתר: סאמיט 5 כרמיאל

לקוח/ה נכבד/ה, אנו מתכבדים להגיש את חישוב צריכת החשמל לתקופה 25/03/20 - 25/02/20:

אניס פרחאת - 1 - 13127942 (3x32)

| סוג תעריף                | סוג צריכה | קריאה קודמת | קריאה נוכחית | סה"כ צריכה בקוט"ש | מחיר לקוט"ש בא"ג | סה"כ לתשלום |
|--------------------------|-----------|-------------|--------------|-------------------|------------------|-------------|
| פרטי חשבון עבור תאריכים: |           |             |              |                   |                  |             |
| 777                      | פסגה      | 25/02/20    | 29/02/20     | 5.90              | 93.10            | 2,805.10    |
| 778                      | גבע       | 1,034.30    | 1,034.40     | 0.10              | 56.22            | 2,799.20    |
| 779                      | שפל       | 2,507.60    | 2,521.00     | 13.40             | 34.70            | 2,805.10    |
| פרטי חשבון עבור תאריכים: |           |             |              |                   |                  |             |
| 777                      | פסגה      | 01/03/20    | 25/03/20     | 24.70             | 45.44            | 2,829.80    |
| 778                      | גבע       | 1,034.40    | 1,039.60     | 5.20              | 37.65            | 2,805.10    |
| 779                      | שפל       | 2,521.00    | 2,525.70     | 4.70              | 31.07            | 1,039.60    |

סה"כ לדייר:

| שיא ביקוש   | סה"כ    | שפל    | גבע    | פסגה    |
|-------------|---------|--------|--------|---------|
|             | 54.00   | 18.10  | 5.30   | 30.60   |
| סה"כ צריכה  |         |        |        |         |
| סה"כ לתשלום | 24.84 ₪ | 6.11 ₪ | 2.01 ₪ | 16.72 ₪ |

|         |                                   |              |
|---------|-----------------------------------|--------------|
| 36.10 ₪ | תשלום קבוע                        |              |
| 3.43 ₪  | תשלום עבור גודל חיבור בKVA (3x32) |              |
| 64.37 ₪ | סה"כ לתשלום                       | לא כולל מע"מ |

התפלגות חיוב בש"ח לפי תעו"ז

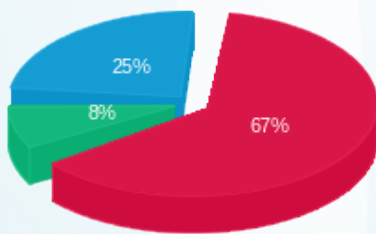

פסגה (16.72 ₪)  
 גבע (2.01 ₪)  
 שפל (6.11 ₪)

הסטוריית צריכה בקוט"ש

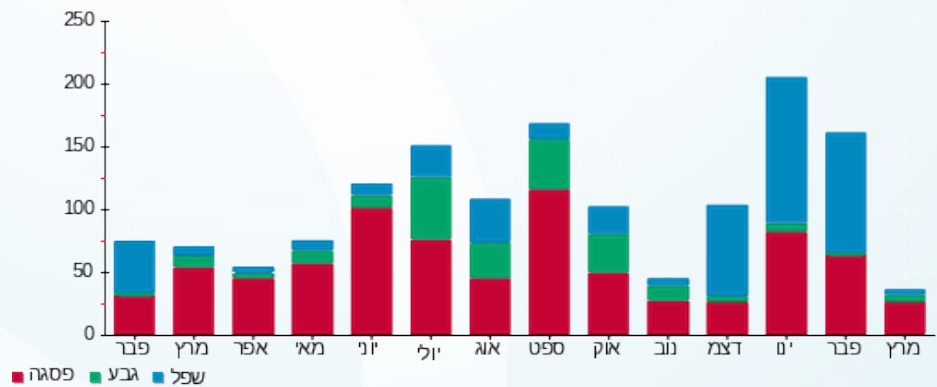



13/04/20

תאריך הפקדה:

שם דייר: גירפה משלוחים וניהול

25/03/20

תאריך קריאה נוכחית:

שם אתר: סאמיט 5 כרמיאל

25/02/20

תאריך קריאה קודמת:

לקוח/ה נכבד/ה, אנו מתכבדים להגיש את חישוב צריכת החשמל לתקופה 25/02/20 - 25/03/20:

גירפה משלוחים וניהול - 1 - 14014369 (3x25)

| סוג תעריף                | סוג צריכה | קריאה קודמת | קריאה נוכחית | סה"כ צריכה בקוט"ש | מחיר לקוט"ש בא"ג | סה"כ לתשלום |
|--------------------------|-----------|-------------|--------------|-------------------|------------------|-------------|
| פרטי חשבון עבור תאריכים: |           |             |              |                   |                  |             |
| 777                      | פסגה      | 25/02/20    | 29/02/20     | 2.70              | 93.10            | 2.51 ₪      |
| 778                      | גבע       | 3,278.80    | 3,280.70     | 1.90              | 56.22            | 1.07 ₪      |
| 779                      | שפל       | 6,243.60    | 6,282.70     | 39.10             | 34.70            | 13.57 ₪     |
| פרטי חשבון עבור תאריכים: |           |             |              |                   |                  |             |
| 777                      | פסגה      | 01/03/20    | 25/03/20     | 149.10            | 45.44            | 67.75 ₪     |
| 778                      | גבע       | 3,280.70    | 3,307.80     | 27.10             | 37.65            | 10.20 ₪     |
| 779                      | שפל       | 6,282.70    | 6,330.50     | 47.80             | 31.07            | 14.85 ₪     |

סה"כ לדייר:

| שיא ביקוש   | פסגה    | גבע     | שפל     | סה"כ     |
|-------------|---------|---------|---------|----------|
|             | 151.80  | 29.00   | 86.90   | 267.70   |
| סה"כ צריכה  |         |         |         |          |
| סה"כ לתשלום | 70.26 ₪ | 11.27 ₪ | 28.42 ₪ | 109.96 ₪ |

|          |                                   |              |
|----------|-----------------------------------|--------------|
| 36.10 ₪  | תשלום קבוע                        |              |
| 2.68 ₪   | תשלום עבור גודל חיבור בKVA (3x25) |              |
| 148.73 ₪ | סה"כ לתשלום                       | לא כולל מע"מ |

התפלגות חיוב בש"ח לפי תעו"ז

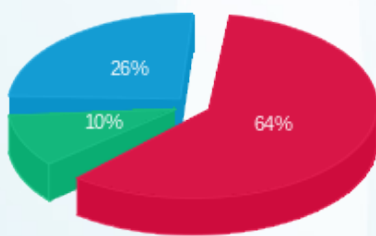

פסגה (70.26 ₪) ■  
 גבע (11.27 ₪) ■  
 שפל (28.42 ₪) ■

הסטוריית צריכה בקוט"ש

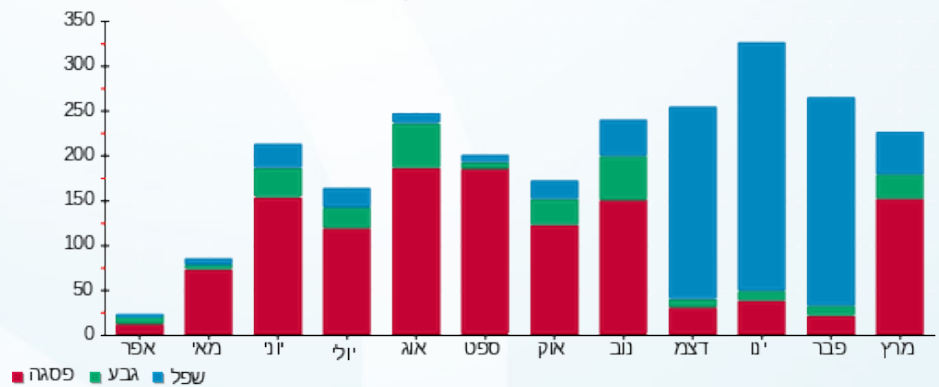

13/04/20 תאריך הפקה:  
 25/03/20 תאריך קריאה נוכחית:  
 25/02/20 תאריך קריאה קודמת:

שם דייר: דאהר מאדי  
 שם אתר: סאמיט 5 כרמיאל

לקוח/ה נכבד/ה, אנו מתכבדים להגיש את חישוב צריכת החשמל לתקופה 25/03/20 - 25/02/20:

דאהר מאדי - 1 - 14158976 (3x25)

| סוג תעריף                | סוג צריכה | קריאה קודמת | קריאה נוכחית | סה"כ צריכה בקוט"ש | מחיר לקוט"ש בא"ג | סה"כ לתשלום |
|--------------------------|-----------|-------------|--------------|-------------------|------------------|-------------|
| פרטי חשבון עבור תאריכים: |           |             |              |                   |                  |             |
| 777                      | פסגה      | 25/02/20    | 29/02/20     | 13.50             | 93.10            | 12.57 ₪     |
| 778                      | גבע       | 6,920.10    | 6,923.70     | 3.60              | 56.22            | 2.02 ₪      |
| 779                      | שפל       | 16,033.20   | 16,116.10    | 82.90             | 34.70            | 28.77 ₪     |
| פרטי חשבון עבור תאריכים: |           |             |              |                   |                  |             |
| 777                      | פסגה      | 01/03/20    | 25/03/20     | 342.80            | 45.44            | 155.77 ₪    |
| 778                      | גבע       | 6,923.70    | 6,955.00     | 31.30             | 37.65            | 11.78 ₪     |
| 779                      | שפל       | 16,116.10   | 16,192.70    | 76.60             | 31.07            | 23.80 ₪     |

סה"כ לדייר:

| שיא ביקוש   | פסגה     | גבע     | שפל     | סה"כ     |
|-------------|----------|---------|---------|----------|
|             | 356.30   | 34.90   | 159.50  | 550.70   |
| סה"כ צריכה  | 168.34 ₪ | 13.81 ₪ | 52.57 ₪ | 234.71 ₪ |
| סה"כ לתשלום |          |         |         |          |

|          |                                    |              |
|----------|------------------------------------|--------------|
| 36.10 ₪  | תשלום קבוע                         |              |
| 2.68 ₪   | תשלום עבור גודל חיבור ב KVA (3x25) |              |
| 273.49 ₪ | סה"כ לתשלום                        | לא כולל מע"מ |

התפלגות חיוב בש"ח לפי תעו"ז

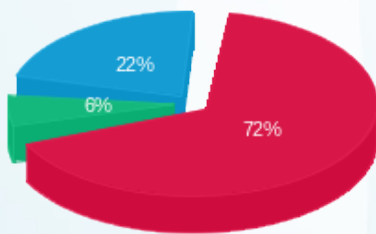

פסגה (168.34 ₪)  
 גבע (13.81 ₪)  
 שפל (52.57 ₪)

הסטוריית צריכה בקוט"ש

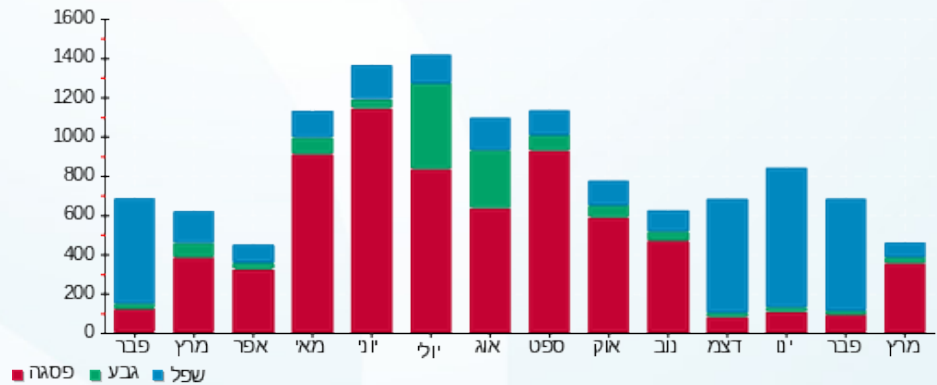



13/04/20 תאריך הפקה:  
 25/03/20 תאריך קריאה נוכחית:  
 25/02/20 תאריך קריאה קודמת:

שם דייר: המסיע אתי  
 שם אתר: סאמיט 5 כרמיאל

לקוח/ה נכבד/ה, אנו מתכבדים להגיש את חישוב צריכת החשמל לתקופה 25/03/20 - 25/02/20:

המסיע אתי - 1 - 13127951(3x25)

| סוג תעריף                | סוג צריכה | קריאה קודמת | קריאה נוכחית | סה"כ צריכה בקוט"ש | מחיר לקוט"ש בא"ג | סה"כ לתשלום |
|--------------------------|-----------|-------------|--------------|-------------------|------------------|-------------|
| פרטי חשבון עבור תאריכים: |           |             |              |                   |                  |             |
| 777                      | פסגה      | 25/02/20    | 29/02/20     | 12.40             | 93.10            | 11.54 ₪     |
| 778                      | גבע       | 3,989.00    | 3,996.10     | 7.10              | 56.22            | 3.99 ₪      |
| 779                      | שפל       | 6,379.90    | 6,431.90     | 52.00             | 34.70            | 18.04 ₪     |
| פרטי חשבון עבור תאריכים: |           |             |              |                   |                  |             |
| 777                      | פסגה      | 14,759.90   | 14,997.70    | 237.80            | 45.44            | 108.06 ₪    |
| 778                      | גבע       | 3,996.10    | 4,028.30     | 32.20             | 37.65            | 12.12 ₪     |
| 779                      | שפל       | 6,431.90    | 6,469.30     | 37.40             | 31.07            | 11.62 ₪     |

סה"כ לדייר:

| פסגה     | גבע     | שפל     | סה"כ     | שיא ביקוש |
|----------|---------|---------|----------|-----------|
| 250.20   | 39.30   | 89.40   | 378.90   |           |
| 119.60 ₪ | 16.11 ₪ | 29.66 ₪ | 165.38 ₪ |           |

סה"כ צריכה  
 סה"כ לתשלום

|          |                                   |              |
|----------|-----------------------------------|--------------|
| 36.10 ₪  | תשלום קבוע                        |              |
| 2.68 ₪   | תשלום עבור גודל חיבור בKVA (3x25) |              |
| 204.16 ₪ | סה"כ לתשלום                       | לא כולל מע"מ |

התפלגות חיוב בש"ח לפי תעו"ז

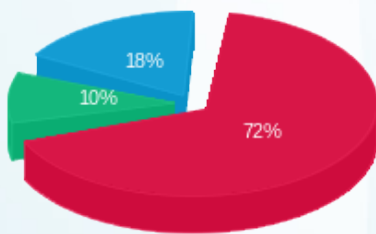

פסגה (119.60 ₪) 72%  
 גבע (16.11 ₪) 10%  
 שפל (29.66 ₪) 18%

הסטוריית צריכה בקוט"ש

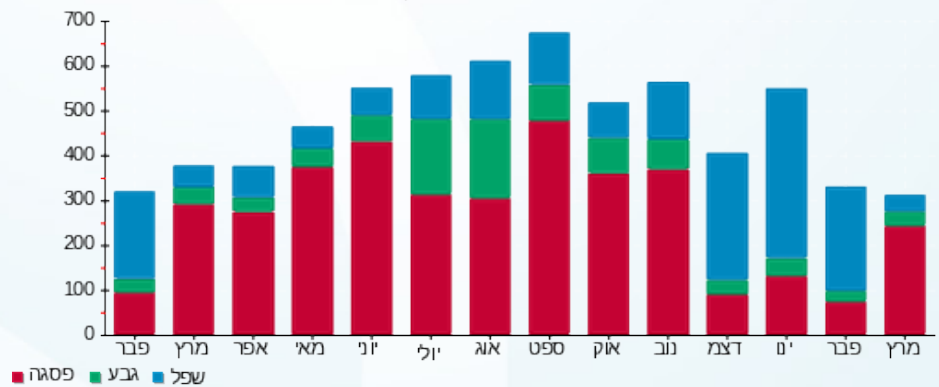



13/04/20 תאריך הפקה:  
 25/03/20 תאריך קריאה נוכחית:  
 25/02/20 תאריך קריאה קודמת:

שם דייר: הנוקר ביטחון בע"מ  
 שם אתר: סאמיט 5 כרמיאל

לקוח/ה נכבד/ה, אנו מתכבדים להגיש את חישוב צריכת החשמל לתקופה 25/03/20 - 25/02/20:

1 - 14152630 (3x25)

| סוג תעריף                | סוג צריכה | קריאה קודמת | קריאה נוכחית | סה"כ צריכה בקוט"ש | מחיר לקוט"ש בא"ג | סה"כ לתשלום |
|--------------------------|-----------|-------------|--------------|-------------------|------------------|-------------|
| פרטי חשבון עבור תאריכים: |           |             |              |                   |                  |             |
| 777                      | פסגה      | 25/02/20    | 29/02/20     | 14,958.90         | 93.10            | 14,952.90   |
| 778                      | גבע       | 3,407.90    | 3,411.30     | 3.40              | 56.22            | 3,407.90    |
| 779                      | שפל       | 9,482.20    | 9,539.20     | 57.00             | 34.70            | 9,482.20    |
| פרטי חשבון עבור תאריכים: |           |             |              |                   |                  |             |
| 777                      | פסגה      | 01/03/20    | 25/03/20     | 15,170.70         | 45.44            | 14,958.90   |
| 778                      | גבע       | 3,411.30    | 3,438.10     | 26.80             | 37.65            | 3,411.30    |
| 779                      | שפל       | 9,539.20    | 9,607.00     | 67.80             | 31.07            | 9,539.20    |

סה"כ לדייר:

| שיא ביקוש   | פסגה     | גבע     | שפל     | סה"כ     |
|-------------|----------|---------|---------|----------|
|             | 217.80   | 30.20   | 124.80  | 372.80   |
| סה"כ צריכה  | 101.83 ₪ | 12.00 ₪ | 40.84 ₪ | 154.67 ₪ |
| סה"כ לתשלום |          |         |         |          |

|          |                                    |              |
|----------|------------------------------------|--------------|
| 36.10 ₪  | תשלום קבוע                         |              |
| 2.68 ₪   | תשלום עבור גודל חיבור ב KVA (3x25) |              |
| 193.45 ₪ | סה"כ לתשלום                        | לא כולל מע"מ |

התפלגות חיוב בש"ח לפי תעו"ז

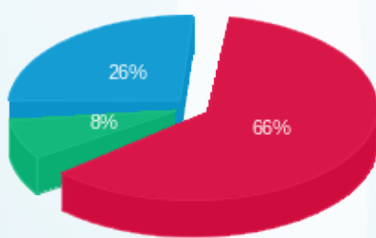

פסגה (101.83 ₪) 66%  
 גבע (12.00 ₪) 8%  
 שפל (40.84 ₪) 26%

הסטוריית צריכה בקוט"ש

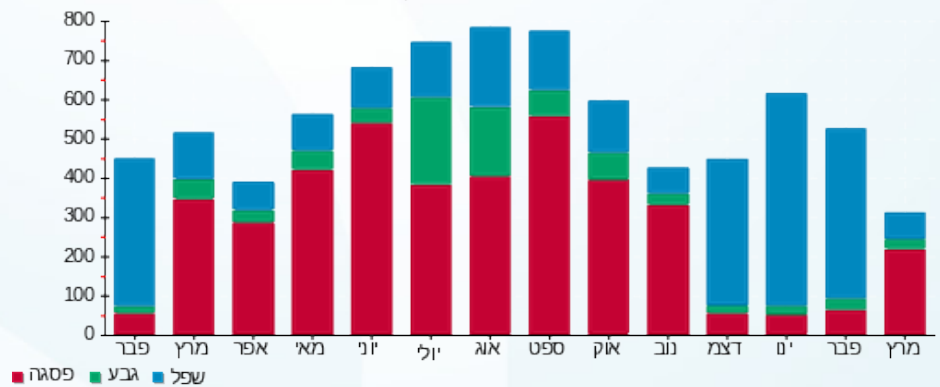



13/04/20

תאריך הפקדה:

שם דייר: חברת אינפינטי  
שם אתר: סאמיט 5 כרמיאל

25/03/20

תאריך קריאה נוכחית:

25/02/20

תאריך קריאה קודמת:

לקוח/ה נכבד/ה, אנו מתכבדים להגיש את חישוב צריכת החשמל לתקופה 25/03/20 - 25/02/20:

חברת אינפינטי - 1 - 13127945 (3x50)

| סוג תעריף                | סוג צריכה | קריאה קודמת | קריאה נוכחית | סה"כ צריכה בקוט"ש | מחיר לקוט"ש בא"ג | סה"כ לתשלום |
|--------------------------|-----------|-------------|--------------|-------------------|------------------|-------------|
| פרטי חשבון עבור תאריכים: |           |             |              |                   |                  |             |
| 777                      | פסגה      | 25/02/20    | 29/02/20     | 18,058.36         | 93.10            | 25.23 ₪     |
| 778                      | גבע       | 6,031.66    | 6,046.06     | 14.40             | 56.22            | 8.10 ₪      |
| 779                      | שפל       | 15,579.76   | 15,699.56    | 119.80            | 34.70            | 41.57 ₪     |
| פרטי חשבון עבור תאריכים: |           |             |              |                   |                  |             |
| 777                      | פסגה      | 18,058.36   | 18,615.76    | 557.40            | 45.44            | 253.28 ₪    |
| 778                      | גבע       | 6,046.06    | 6,229.66     | 183.60            | 37.65            | 69.13 ₪     |
| 779                      | שפל       | 15,699.56   | 16,145.46    | 445.90            | 31.07            | 138.54 ₪    |

סה"כ לדייר:

| שיא ביקוש | פסגה     | גבע     | שפל      | סה"כ     |
|-----------|----------|---------|----------|----------|
|           | 584.50   | 198.00  | 565.70   | 1,348.20 |
|           | 278.51 ₪ | 77.22 ₪ | 180.11 ₪ | 535.85 ₪ |

סה"כ צריכה  
סה"כ לתשלום

|          |                                   |              |
|----------|-----------------------------------|--------------|
| 58.35 ₪  | תשלום קבוע                        |              |
| 5.36 ₪   | תשלום עבור גודל חיבור בKVA (3x50) |              |
| 599.55 ₪ | סה"כ לתשלום                       | לא כולל מע"מ |

התפלגות חיוב בש"ח לפי תעו"ז

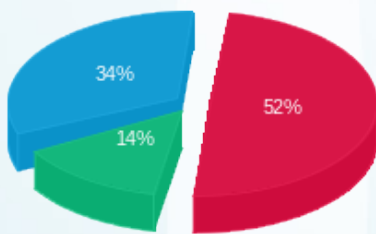

פסגה (278.51 ₪) ■  
גבע (77.22 ₪) ■  
שפל (180.11 ₪) ■

הסטוריית צריכה בקוט"ש

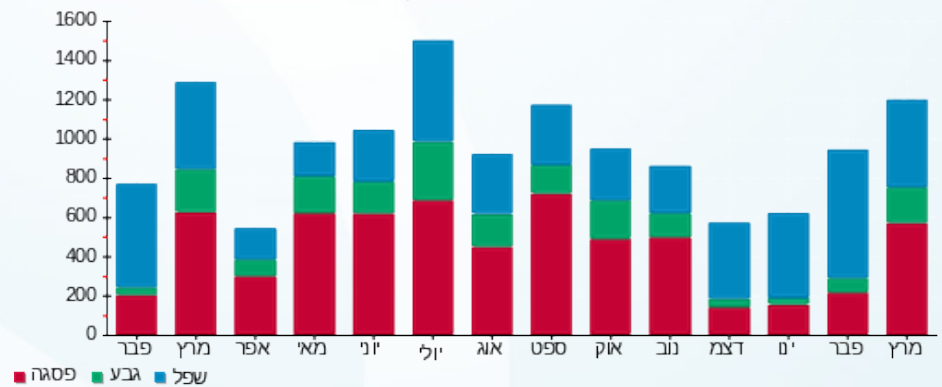



13/04/20

תאריך הפקה:

שם דייר: טליע אמין חסן  
שם אתר: סאמיט 5 כרמיאל

25/03/20

תאריך קריאה נוכחית:

25/02/20

תאריך קריאה קודמת:

לקוח/ה נכבד/ה, אנו מתכבדים להגיש את חישוב צריכת החשמל לתקופה 25/03/20 - 25/02/20:

טליע אמין חסן - 1 - 13127956(3x25)

| סוג תעריף                | סוג צריכה | קריאה קודמת | קריאה נוכחית | סה"כ צריכה בקוט"ש | מחיר לקוט"ש בא"ג | סה"כ לתשלום |
|--------------------------|-----------|-------------|--------------|-------------------|------------------|-------------|
| פרטי חשבון עבור תאריכים: |           |             |              |                   |                  |             |
| 777                      | פסגה      | 25/02/20    | 29/02/20     | 3.70              | 93.10            | 3.44 ₪      |
| 778                      | גבע       | 259.40      | 260.00       | 0.60              | 56.22            | 0.34 ₪      |
| 779                      | שפל       | 1,038.70    | 1,056.20     | 17.50             | 34.70            | 6.07 ₪      |
| פרטי חשבון עבור תאריכים: |           |             |              |                   |                  |             |
| 777                      | פסגה      | 905.70      | 969.00       | 63.30             | 45.44            | 28.76 ₪     |
| 778                      | גבע       | 260.00      | 269.90       | 9.90              | 37.65            | 3.73 ₪      |
| 779                      | שפל       | 1,056.20    | 1,070.50     | 14.30             | 31.07            | 4.44 ₪      |

סה"כ לדייר:

| שיא ביקוש | סה"כ    | שפל     | גבע    | פסגה    |
|-----------|---------|---------|--------|---------|
|           | 109.30  | 31.80   | 10.50  | 67.00   |
|           | 46.79 ₪ | 10.52 ₪ | 4.06 ₪ | 32.21 ₪ |

סה"כ צריכה  
סה"כ לתשלום

|         |                                   |              |
|---------|-----------------------------------|--------------|
| 36.10 ₪ | תשלום קבוע                        |              |
| 2.68 ₪  | תשלום עבור גודל חיבור בKVA (3x25) |              |
| 85.57 ₪ | סה"כ לתשלום                       | לא כולל מע"מ |

התפלגות חיוב בש"ח לפי תעו"ז

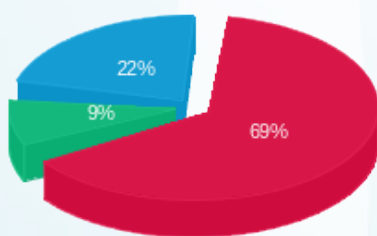

פסגה (32.21 ₪)  
גבע (4.06 ₪)  
שפל (10.52 ₪)

הסטוריית צריכה בקוט"ש

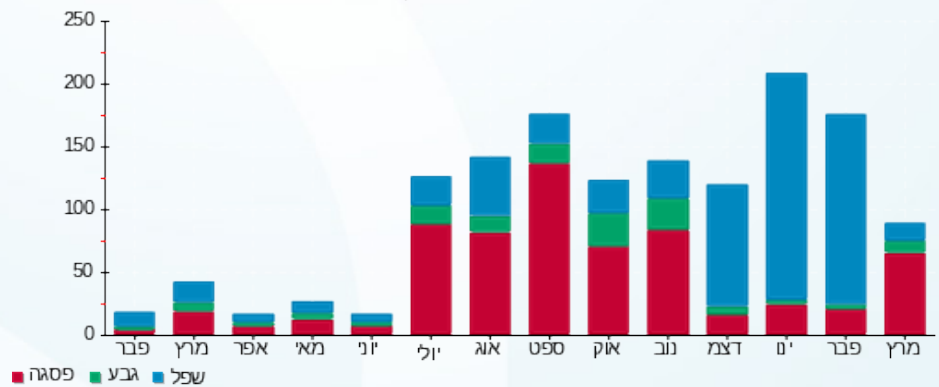



13/04/20

תאריך הפקה:

שם דייר: יעד משכנתאות ופיננסים

25/03/20

תאריך קריאה נוכחית:

שם אתר: סאמיט 5 כרמיאל

25/02/20

תאריך קריאה קודמת:

לקוח/ה נכבד/ה, אנו מתכבדים להגיש את חישוב צריכת החשמל לתקופה 25/03/20 - 25/02/20:

יעד משכנתאות ופיננסים - 1 - 13127946 (3x32)

| סוג תעריף                | סוג צריכה | קריאה קודמת | קריאה נוכחית | סה"כ צריכה בקוט"ש | מחיר לקוט"ש בא"ג | סה"כ לתשלום |
|--------------------------|-----------|-------------|--------------|-------------------|------------------|-------------|
| פרטי חשבון עבור תאריכים: |           |             |              |                   |                  |             |
| 777                      | פסגה      | 25/02/20    | 29/02/20     | 4.00              | 93.10            | 8,680.93    |
| 778                      | גבע       | 2,155.50    | 2,157.50     | 2.00              | 56.22            | 8,676.93    |
| 779                      | שפל       | 6,735.92    | 6,767.12     | 31.20             | 34.70            | 2,157.50    |
| פרטי חשבון עבור תאריכים: |           |             |              |                   |                  |             |
| 777                      | פסגה      | 01/03/20    | 25/03/20     | 46.20             | 45.44            | 8,727.13    |
| 778                      | גבע       | 2,157.50    | 2,173.50     | 16.00             | 37.65            | 8,680.93    |
| 779                      | שפל       | 6,767.12    | 6,808.42     | 41.30             | 31.07            | 2,157.50    |

סה"כ לדייר:

| שיא ביקוש | סה"כ    | שפל     | גבע    | פסגה    |
|-----------|---------|---------|--------|---------|
|           | 140.70  | 72.50   | 18.00  | 50.20   |
|           | 55.52 ₪ | 23.66 ₪ | 7.15 ₪ | 24.72 ₪ |

סה"כ צריכה

סה"כ לתשלום

|         |                                   |              |
|---------|-----------------------------------|--------------|
| 36.10 ₪ | תשלום קבוע                        |              |
| 3.43 ₪  | תשלום עבור גודל חיבור בKVA (3x32) |              |
| 95.05 ₪ | סה"כ לתשלום                       | לא כולל מע"מ |

התפלגות חיוב בש"ח לפי תעו"ז

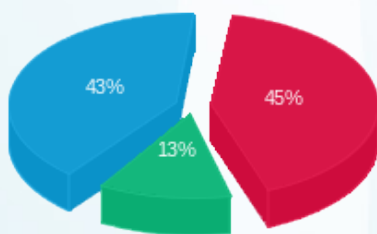

פסגה (24.72 ₪) ■  
גבע (7.15 ₪) ■  
שפל (23.66 ₪) ■

הסטוריית צריכה בקוט"ש

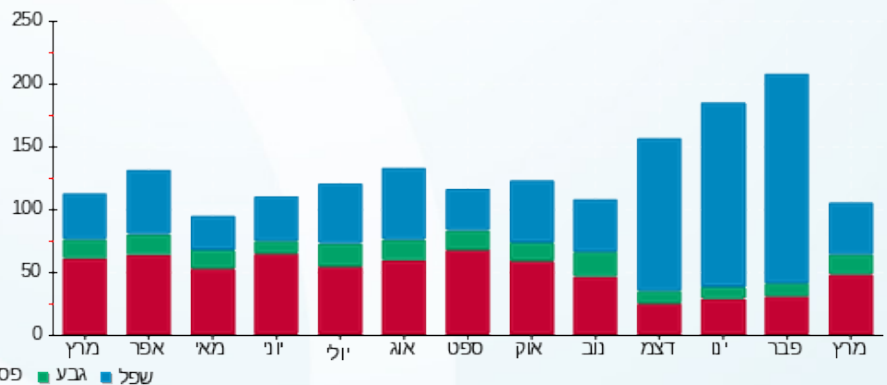

שפל ■ גבע ■ פסגה ■





13/04/20

תאריך הפקדה:

שם דייר: מעדני נאות הכפר

25/03/20

תאריך קריאה נוכחית:

שם אתר: סאמיט 5 כרמיאל

25/02/20

תאריך קריאה קודמת:

לקוח/ה נכבד/ה, אנו מתכבדים להגיש את חישוב צריכת החשמל לתקופה 25/03/20 - 25/02/20:

מעדני נאות הכפר - 1 - 14158905 (3x25)

| סוג תעריף                | סוג צריכה | קריאה קודמת | קריאה נוכחית | סה"כ צריכה בקוט"ש | מחיר לקוט"ש בא"ג | סה"כ לתשלום |
|--------------------------|-----------|-------------|--------------|-------------------|------------------|-------------|
| פרטי חשבון עבור תאריכים: |           |             |              |                   |                  |             |
| 777                      | פסגה      | 25/02/20    | 29/02/20     | 3.90              | 93.10            | 3.63 ₪      |
| 778                      | גבע       | 1,357.00    | 1,357.10     | 0.10              | 56.22            | 0.06 ₪      |
| 779                      | שפל       | 3,106.40    | 3,114.10     | 7.70              | 34.70            | 2.67 ₪      |
| פרטי חשבון עבור תאריכים: |           |             |              |                   |                  |             |
| 777                      | פסגה      | 01/03/20    | 25/03/20     | 33.50             | 45.44            | 15.22 ₪     |
| 778                      | גבע       | 1,357.10    | 1,369.20     | 12.10             | 37.65            | 4.56 ₪      |
| 779                      | שפל       | 3,114.10    | 3,115.60     | 1.50              | 31.07            | 0.47 ₪      |

סה"כ לדייר:

| שיא ביקוש   | פסגה    | גבע    | שפל    | סה"כ    |
|-------------|---------|--------|--------|---------|
|             | 37.40   | 12.20  | 9.20   | 58.80   |
| סה"כ צריכה  | 18.85 ₪ | 4.61 ₪ | 3.14 ₪ | 26.60 ₪ |
| סה"כ לתשלום |         |        |        |         |

|         |                                   |              |
|---------|-----------------------------------|--------------|
| 36.10 ₪ | תשלום קבוע                        |              |
| 2.68 ₪  | תשלום עבור גודל חיבור בKVA (3x25) |              |
| 65.38 ₪ | סה"כ לתשלום                       | לא כולל מע"מ |

התפלגות חיוב בש"ח לפי תעו"ז

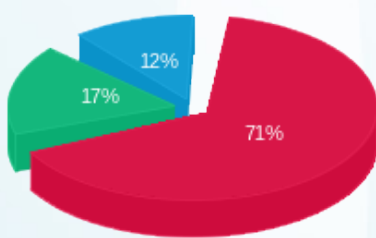

פסגה (18.85 ₪)  
גבע (4.61 ₪)  
שפל (3.14 ₪)

הסטוריית צריכה בקוט"ש



13/04/20 תאריך הפקה:  
 25/03/20 תאריך קריאה נוכחי:  
 25/02/20 תאריך קריאה קודמת:

שם דייר: ס.מ גלעד שירותי כח אדם ניקיון ואבטחה  
 שם אתר: סאמיט 5 כרמיאל

**לקוח/ה נכבד/ה, אנו מתכבדים להגיש את חישוב צריכת החשמל לתקופה 25/02/20 - 25/03/20:**

ס.מ גלעד שירותי כח אדם ניקיון ואבטחה - 1 - 14014428(3x20)

| סוג תעריף                | סוג צריכה | קריאה קודמת | קריאה נוכחית | סה"כ צריכה בקוט"ש | מחיר לקוט"ש בא"ג | סה"כ לתשלום |
|--------------------------|-----------|-------------|--------------|-------------------|------------------|-------------|
| פרטי חשבון עבור תאריכים: |           |             |              |                   |                  |             |
| 777                      | פסגה      | 25/02/20    | 29/02/20     | 6.00              | 93.10            | 1,467.90    |
| 778                      | גבע       | 708.20      | 711.80       | 3.60              | 56.22            | 1,461.90    |
| 779                      | שפל       | 2,159.60    | 2,186.10     | 26.50             | 34.70            | 2,186.10    |
| פרטי חשבון עבור תאריכים: |           |             |              |                   |                  |             |
| 777                      | פסגה      | 01/03/20    | 25/03/20     | 80.00             | 45.44            | 1,547.90    |
| 778                      | גבע       | 711.80      | 739.50       | 27.70             | 37.65            | 1,467.90    |
| 779                      | שפל       | 2,186.10    | 2,259.60     | 73.50             | 31.07            | 2,186.10    |

סה"כ לדייר:

| שיא ביקוש   | סה"כ    | שפל     | גבע     | פסגה    |
|-------------|---------|---------|---------|---------|
|             | 217.30  | 100.00  | 31.30   | 86.00   |
| סה"כ צריכה  |         |         |         |         |
| סה"כ לתשלום | 86.42 ₪ | 32.03 ₪ | 12.45 ₪ | 41.94 ₪ |

|          |  |                     |
|----------|--|---------------------|
| 36.10 ₪  | <b>תשלום קבוע</b>                        |                     |
| 2.14 ₪   | <b>תשלום עבור גודל חיבור בKVA (3x20)</b> |                     |
| 124.67 ₪ | <b>סה"כ לתשלום</b>                       | <b>לא כולל מע"מ</b> |

התפלגות חיוב בש"ח לפי תעו"ז

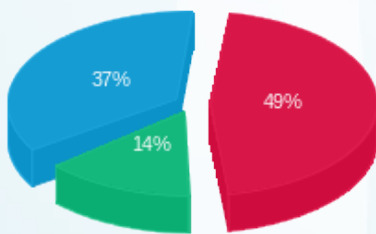

פסגה (41.94 ₪) ■  
 גבע (12.45 ₪) ■  
 שפל (32.03 ₪) ■

הסטוריית צריכה בקוט"ש

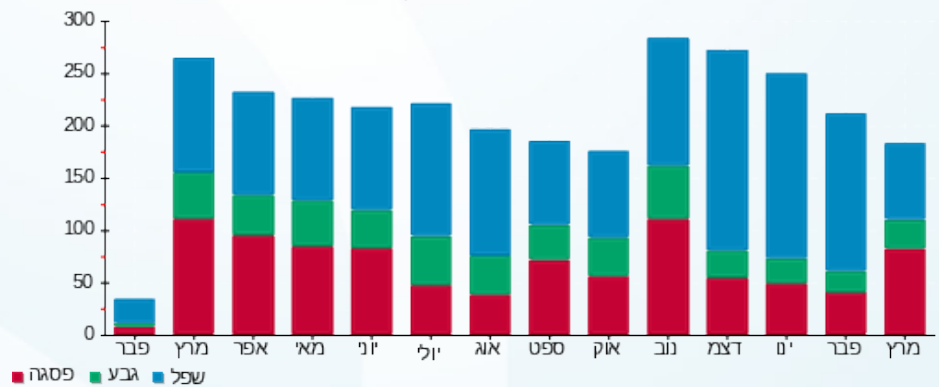

13/04/20 תאריך הפקה:  
 25/03/20 תאריך קריאה נוכחית:  
 25/02/20 תאריך קריאה קודמת:

שם דייר: סרחן  
 שם אתר: סאמיט 5 כרמיאל

**לקוח/ה נכבד/ה, אנו מתכבדים להגיש את חישוב צריכת החשמל לתקופה 25/03/20 - 25/02/20:**

סרחן - 1 - 14014438 (3x32)

| סוג תעריף                | סוג צריכה | קריאה קודמת | קריאה נוכחית | סה"כ צריכה בקוט"ש | מחיר לקוט"ש בא"ג | סה"כ לתשלום |
|--------------------------|-----------|-------------|--------------|-------------------|------------------|-------------|
| פרטי חשבון עבור תאריכים: |           |             |              |                   |                  |             |
| 777                      | פסגה      | 25/02/20    | 29/02/20     | 14.20             | 93.10            | 11,620.70   |
| 778                      | גבע       | 2,794.70    | 2,796.70     | 2.00              | 56.22            | 11,606.50   |
| 779                      | שפל       | 8,680.30    | 8,736.30     | 56.00             | 34.70            | 2,796.70    |
| פרטי חשבון עבור תאריכים: |           |             |              |                   |                  |             |
| 777                      | פסגה      | 01/03/20    | 25/03/20     | 203.20            | 45.44            | 11,823.90   |
| 778                      | גבע       | 2,796.70    | 2,821.20     | 24.50             | 37.65            | 11,620.70   |
| 779                      | שפל       | 8,736.30    | 8,774.80     | 38.50             | 31.07            | 2,796.70    |

סה"כ לדייר:

| שיא ביקוש   | פסגה     | גבע     | שפל     | סה"כ     |
|-------------|----------|---------|---------|----------|
|             | 217.40   | 26.50   | 94.50   | 338.40   |
| סה"כ צריכה  | 105.55 ₪ | 10.35 ₪ | 31.39 ₪ | 147.30 ₪ |
| סה"כ לתשלום |          |         |         |          |

|          |                                    |              |
|----------|------------------------------------|--------------|
| 36.10 ₪  | תשלום קבוע                         |              |
| 3.43 ₪   | תשלום עבור גודל חיבור ב-KVA (3x32) |              |
| 186.83 ₪ | סה"כ לתשלום                        | לא כולל מע"מ |

התפלגות חיוב בש"ח לפי תעו"ז

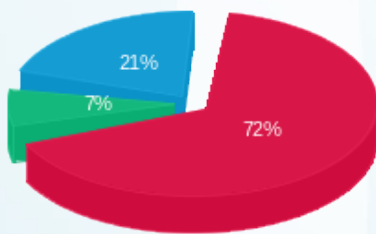

פסגה (105.55 ₪) ■  
 גבע (10.35 ₪) ■  
 שפל (31.39 ₪) ■

הסטוריית צריכה בקוט"ש

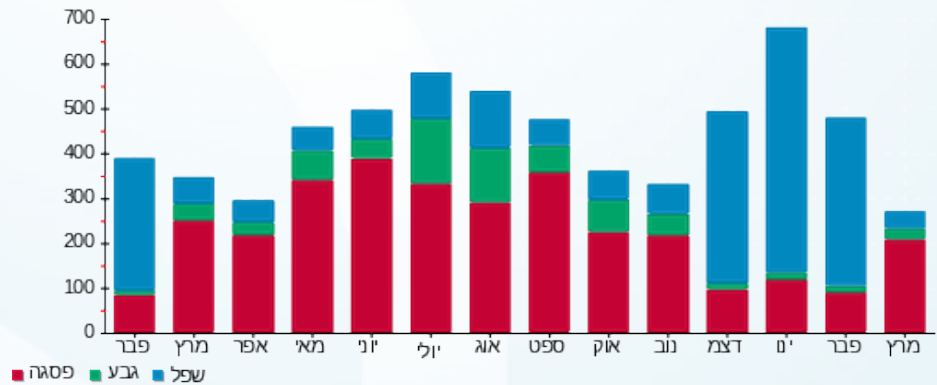



13/04/20

תאריך הפקדה:

שם דייר: עו"ד חוסאם סבית

25/03/20

תאריך קריאה נוכחית:

שם אתר: סאמיט 5 כרמיאל

25/02/20

תאריך קריאה קודמת:

לקוח/ה נכבד/ה, אנו מתכבדים להגיש את חישוב צריכת החשמל לתקופה 25/03/20 - 25/02/20:

עו"ד חוסאם סבית - 1 - 13127986(3x25)

| סוג תעריף                | סוג צריכה | קריאה קודמת | קריאה נוכחית | סה"כ צריכה בקוט"ש | מחיר לקוט"ש בא"ג | סה"כ לתשלום |
|--------------------------|-----------|-------------|--------------|-------------------|------------------|-------------|
| פרטי חשבון עבור תאריכים: |           |             |              |                   |                  |             |
| 777                      | פסגה      | 25/02/20    | 29/02/20     | 0.60              | 93.10            | 1,371.70    |
| 778                      | גבע       | 1,371.10    | 503.10       | 0.20              | 56.22            | 502.90      |
| 779                      | שפל       | 1,254.90    | 1,257.20     | 2.30              | 34.70            | 1,262.30    |
| פרטי חשבון עבור תאריכים: |           |             |              |                   |                  |             |
| 777                      | פסגה      | 01/03/20    | 25/03/20     | 6.00              | 45.44            | 1,377.70    |
| 778                      | גבע       | 1,371.70    | 505.30       | 2.20              | 37.65            | 503.10      |
| 779                      | שפל       | 1,257.20    | 1,262.30     | 5.10              | 31.07            | 1,262.30    |

סה"כ לדייר:

| שיא ביקוש   | פסגה   | גבע    | שפל    | סה"כ   |
|-------------|--------|--------|--------|--------|
|             | 6.60   | 2.40   | 7.40   | 16.40  |
| סה"כ צריכה  |        |        |        |        |
| סה"כ לתשלום | 3.28 ₪ | 0.94 ₪ | 2.38 ₪ | 6.61 ₪ |

|         |                                   |              |
|---------|-----------------------------------|--------------|
| 36.10 ₪ | תשלום קבוע                        |              |
| 2.68 ₪  | תשלום עבור גודל חיבור בKVA (3x25) |              |
| 45.39 ₪ | סה"כ לתשלום                       | לא כולל מע"מ |

התפלגות חיוב בש"ח לפי תעו"ז

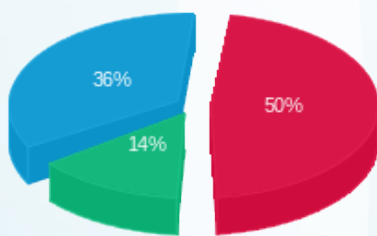

פסגה (3.28 ₪)  
גבע (0.94 ₪)  
שפל (2.38 ₪)

הסטוריית צריכה בקוט"ש

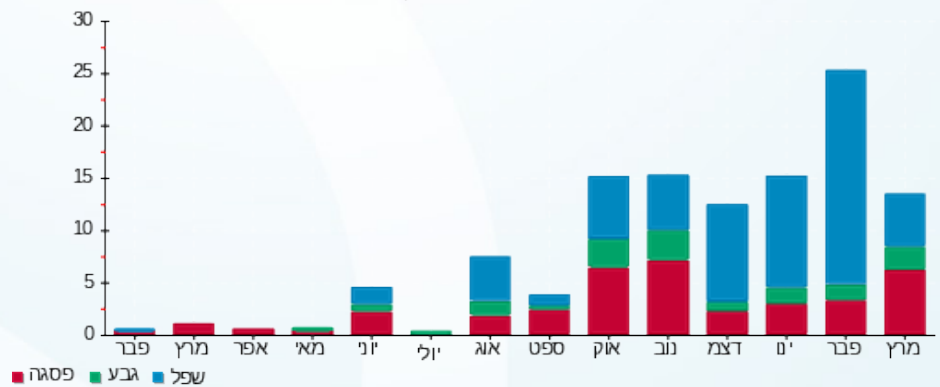



13/04/20 תאריך הפקה:  
 25/03/20 תאריך קריאה נוכחית:  
 25/02/20 תאריך קריאה קודמת:

שם דייר: עו"ד חוסאם סבית 1  
 שם אתר: סאמיט 5 כרמיאל

לקוח/ה נכבד/ה, אנו מתכבדים להגיש את חישוב צריכת החשמל לתקופה 25/03/20 - 25/02/20:

1 - 13127949 (3x25)

| סוג תעריף                | סוג צריכה | קריאה קודמת | קריאה נוכחית | סה"כ צריכה בקוט"ש | מחיר לקוט"ש בא"ג | סה"כ לתשלום |
|--------------------------|-----------|-------------|--------------|-------------------|------------------|-------------|
| פרטי חשבון עבור תאריכים: |           |             |              |                   |                  |             |
| 777                      | פסגה      | 25/02/20    | 29/02/20     | 15.70             | 93.10            | 14.62 ₪     |
| 778                      | גבע       | 7,882.10    | 7,887.30     | 5.20              | 56.22            | 2.92 ₪      |
| 779                      | שפל       | 17,220.50   | 17,302.90    | 82.40             | 34.70            | 28.59 ₪     |
| פרטי חשבון עבור תאריכים: |           |             |              |                   |                  |             |
| 777                      | פסגה      | 01/03/20    | 25/03/20     | 368.20            | 45.44            | 167.31 ₪    |
| 778                      | גבע       | 7,887.30    | 7,952.10     | 64.80             | 37.65            | 24.40 ₪     |
| 779                      | שפל       | 17,302.90   | 17,404.30    | 101.40            | 31.07            | 31.50 ₪     |

סה"כ לדייר:

| שיא ביקוש   | פסגה     | גבע     | שפל     | סה"כ     |
|-------------|----------|---------|---------|----------|
|             | 383.90   | 70.00   | 183.80  | 637.70   |
| סה"כ צריכה  |          |         |         |          |
| סה"כ לתשלום | 181.93 ₪ | 27.32 ₪ | 60.10 ₪ | 269.35 ₪ |

|          |                                   |              |
|----------|-----------------------------------|--------------|
| 36.10 ₪  | תשלום קבוע                        |              |
| 2.68 ₪   | תשלום עבור גודל חיבור בKVA (3x25) |              |
| 308.12 ₪ | סה"כ לתשלום                       | לא כולל מע"מ |

התפלגות חיוב בש"ח לפי תעו"ז

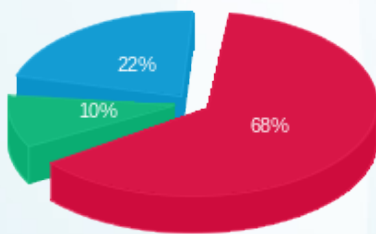

פסגה (181.93 ₪) ■  
 גבע (27.32 ₪) ■  
 שפל (60.10 ₪) ■

הסטוריית צריכה בקוט"ש

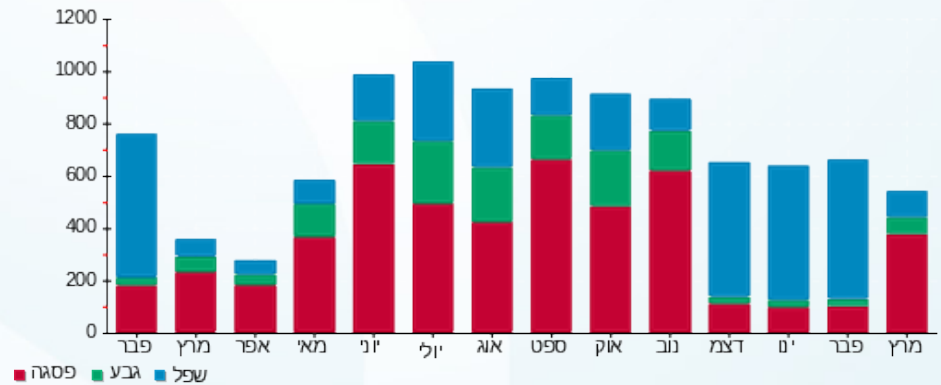



13/04/20 תאריך הפקדה:  
 25/03/20 תאריך קריאה נוכחית:  
 25/02/20 תאריך קריאה קודמת:

שם דייר: עו"ד חוסאם סבית 2  
 שם אתר: סאמיט 5 כרמיאל

לקוח/ה נכבד/ה, אנו מתכבדים להגיש את חישוב צריכת החשמל לתקופה 25/03/20 - 25/02/20:

1 - 13127960 (3x25)

| סוג תעריף                | סוג צריכה | קריאה קודמת | קריאה נוכחית | סה"כ צריכה בקוט"ש | מחיר לקוט"ש בא"ג | סה"כ לתשלום |
|--------------------------|-----------|-------------|--------------|-------------------|------------------|-------------|
| פרטי חשבון עבור תאריכים: |           |             |              |                   |                  |             |
| 777                      | פסגה      | 25/02/20    | 29/02/20     | 8.60              | 93.10            | 26,471.60   |
| 778                      | גבע       | 26,480.20   | 7,699.20     | 2.80              | 56.22            | 26,471.60   |
| 779                      | שפל       | 9,022.20    | 9,055.80     | 33.60             | 34.70            | 9,055.80    |
| פרטי חשבון עבור תאריכים: |           |             |              |                   |                  |             |
| 777                      | פסגה      | 01/03/20    | 25/03/20     | 140.40            | 45.44            | 26,480.20   |
| 778                      | גבע       | 26,480.20   | 7,729.30     | 30.10             | 37.65            | 26,480.20   |
| 779                      | שפל       | 9,055.80    | 9,102.10     | 46.30             | 31.07            | 9,102.10    |

סה"כ לדייר:

| שיא ביקוש   | פסגה    | גבע     | שפל     | סה"כ     |
|-------------|---------|---------|---------|----------|
|             | 149.00  | 32.90   | 79.90   | 261.80   |
| סה"כ צריכה  | 71.80 ₪ | 12.91 ₪ | 26.04 ₪ | 110.76 ₪ |
| סה"כ לתשלום |         |         |         |          |

|          |                                   |              |
|----------|-----------------------------------|--------------|
| 36.10 ₪  | תשלום קבוע                        |              |
| 2.68 ₪   | תשלום עבור גודל חיבור בKVA (3x25) |              |
| 149.54 ₪ | סה"כ לתשלום                       | לא כולל מע"מ |

התפלגות חיוב בש"ח לפי תעו"ז

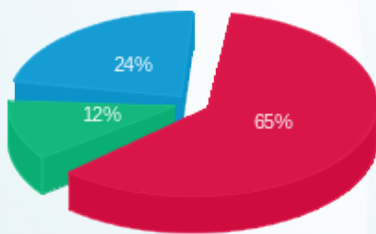

פסגה (71.80 ₪) ■  
 גבע (12.91 ₪) ■  
 שפל (26.04 ₪) ■

הסטוריית צריכה בקוט"ש

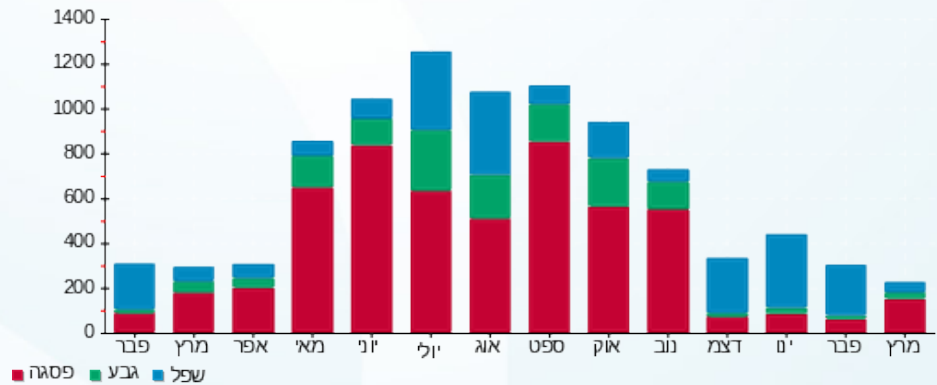

13/04/20 תאריך הפקדה:  
 25/03/20 תאריך קריאה נוכחית:  
 25/02/20 תאריך קריאה קודמת:

שם דייר: עו"ד נוהד כאמל איברהים  
 שם אתר: סאמיט 5 כרמיאל

לקוח/ה נכבד/ה, אנו מתכבדים להגיש את חישוב צריכת החשמל לתקופה 25/03/20 - 25/02/20:

עו"ד נוהד כאמל איברהים - 1 - 13127954(3x25)

| סוג תעריף                | סוג צריכה | קריאה קודמת | קריאה נוכחית | סה"כ צריכה בקוט"ש | מחיר לקוט"ש בא"ג | סה"כ לתשלום |
|--------------------------|-----------|-------------|--------------|-------------------|------------------|-------------|
| פרטי חשבון עבור תאריכים: |           |             |              |                   |                  |             |
| 777                      | פסגה      | 25/02/20    | 29/02/20     | 1.10              | 93.10            | 1.02 ₪      |
| 778                      | גבע       | 1,155.30    | 1,155.90     | 0.60              | 56.22            | 0.34 ₪      |
| 779                      | שפל       | 2,573.10    | 2,579.80     | 6.70              | 34.70            | 2.32 ₪      |
| פרטי חשבון עבור תאריכים: |           |             |              |                   |                  |             |
| 777                      | פסגה      | 01/03/20    | 25/03/20     | 25.90             | 45.44            | 11.77 ₪     |
| 778                      | גבע       | 1,155.90    | 1,161.70     | 5.80              | 37.65            | 2.18 ₪      |
| 779                      | שפל       | 2,579.80    | 2,589.90     | 10.10             | 31.07            | 3.14 ₪      |

סה"כ לדייר:

| שיא ביקוש  | פסגה    | גבע    | שפל    | סה"כ    |
|------------|---------|--------|--------|---------|
|            | 27.00   | 6.40   | 16.80  | 50.20   |
| סה"כ צריכה | 12.79 ₪ | 2.52 ₪ | 5.46 ₪ | 20.78 ₪ |

|         |                                   |              |
|---------|-----------------------------------|--------------|
| 36.10 ₪ | תשלום קבוע                        |              |
| 2.68 ₪  | תשלום עבור גודל חיבור בKVA (3x25) |              |
| 59.56 ₪ | סה"כ לתשלום                       | לא כולל מע"מ |

התפלגות חיוב בש"ח לפי תעו"ז

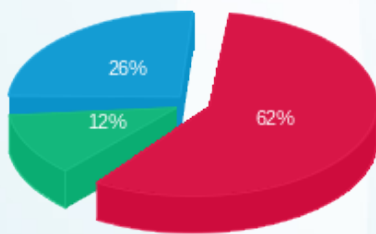

פסגה (12.79 ₪) ■  
 גבע (2.52 ₪) ■  
 שפל (5.46 ₪) ■

הסטוריית צריכה בקוט"ש

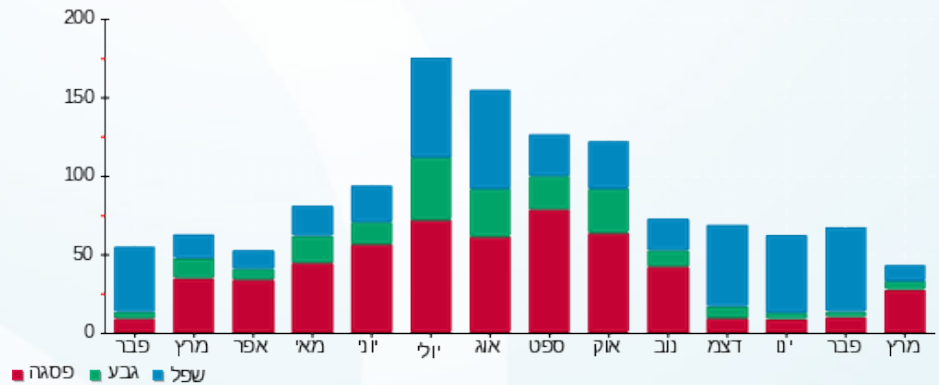

13/04/20 תאריך הפקה:  
 25/03/20 תאריך קריאה נוכחית:  
 25/02/20 תאריך קריאה קודמת:

שם דייר: עו"ד שאדי חסאן מגיד  
 שם אתר: סאמיט 5 כרמיאל

**לקוח/ה נכבד/ה, אנו מתכבדים להגיש את חישוב צריכת החשמל לתקופה 25/03/20 - 25/02/20:**

**1 - 13127996 (3x25)**

| סוג תעריף                | סוג צריכה | קריאה קודמת | קריאה נוכחית | סה"כ צריכה בקוט"ש | מחיר לקוט"ש בא"ג | סה"כ לתשלום |
|--------------------------|-----------|-------------|--------------|-------------------|------------------|-------------|
| פרטי חשבון עבור תאריכים: |           |             |              |                   |                  |             |
| 777                      | פסגה      | 25/02/20    | 29/02/20     | 4.20              | 93.10            | 3.91 ₪      |
| 778                      | גבע       | 1,143.10    | 1,144.70     | 1.60              | 56.22            | 0.90 ₪      |
| 779                      | שפל       | 3,289.60    | 3,309.10     | 19.50             | 34.70            | 6.77 ₪      |
| פרטי חשבון עבור תאריכים: |           |             |              |                   |                  |             |
| 777                      | פסגה      | 01/03/20    | 25/03/20     | 58.60             | 45.44            | 26.63 ₪     |
| 778                      | גבע       | 1,144.70    | 1,159.90     | 15.20             | 37.65            | 5.72 ₪      |
| 779                      | שפל       | 3,309.10    | 3,344.00     | 34.90             | 31.07            | 10.84 ₪     |

סה"כ לדייר:

| שיא ביקוש   | פסגה    | גבע    | שפל     | סה"כ    |
|-------------|---------|--------|---------|---------|
|             | 62.80   | 16.80  | 54.40   | 134.00  |
| סה"כ צריכה  |         |        |         |         |
| סה"כ לתשלום | 30.54 ₪ | 6.62 ₪ | 17.61 ₪ | 54.77 ₪ |

|         |  |                     |
|---------|--|---------------------|
| 36.10 ₪ | <b>תשלום קבוע</b>                        |                     |
| 2.68 ₪  | <b>תשלום עבור גודל חיבור בKVA (3x25)</b> |                     |
| 93.55 ₪ | <b>סה"כ לתשלום</b>                       | <b>לא כולל מע"מ</b> |

התפלגות חיוב בש"ח לפי תעו"ז

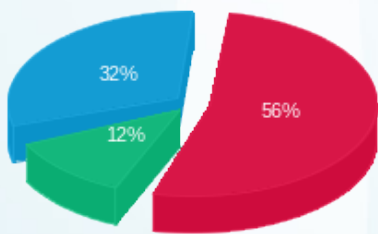

פסגה (30.54 ₪) ■  
 גבע (6.62 ₪) ■  
 שפל (17.61 ₪) ■

הסטוריית צריכה בקוט"ש

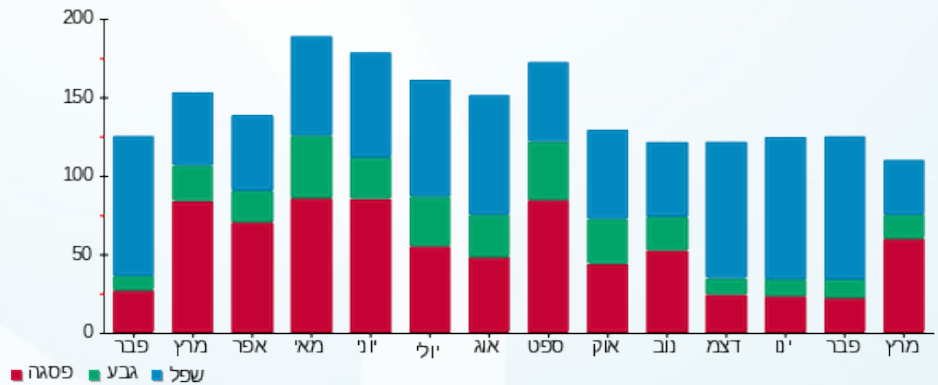

13/04/20 תאריך הפקדה:  
 25/03/20 תאריך קריאה נוכחית:  
 25/02/20 תאריך קריאה קודמת:

שם דייר: עו"ד שאוקת גיזוואי  
 שם אתר: סאמיט 5 כרמיאל

לקוח/ה נכבד/ה, אנו מתכבדים להגיש את חישוב צריכת החשמל לתקופה 25/03/20 - 25/02/20:

עו"ד שאוקת גיזוואי - 1 - 13127999 (3x25)

| סה"כ לתשלום | מחיר לקוט"ש בא"ג | סה"כ צריכה בקוט"ש | קריאה נוכחית | קריאה קודמת | סוג צריכה                | סוג תעריף |
|-------------|------------------|-------------------|--------------|-------------|--------------------------|-----------|
|             |                  |                   | 29/02/20     | 25/02/20    | פרטי חשבון עבור תאריכים: |           |
| 1.40 ₪      | 93.10            | 1.50              | 6,903.50     | 6,902.00    | פסגה                     | 777       |
| 0.51 ₪      | 56.22            | 0.90              | 1,729.80     | 1,728.90    | גבע                      | 778       |
| 2.43 ₪      | 34.70            | 7.00              | 5,589.50     | 5,582.50    | שפל                      | 779       |
|             |                  |                   | 25/03/20     | 01/03/20    | פרטי חשבון עבור תאריכים: |           |
| 10.31 ₪     | 45.44            | 22.70             | 6,926.20     | 6,903.50    | פסגה                     | 777       |
| 2.26 ₪      | 37.65            | 6.00              | 1,735.80     | 1,729.80    | גבע                      | 778       |
| 4.91 ₪      | 31.07            | 15.80             | 5,605.30     | 5,589.50    | שפל                      | 779       |

סה"כ לדייר:

| שיא ביקוש | סה"כ    | שפל    | גבע    | פסגה    | סה"כ צריכה  |
|-----------|---------|--------|--------|---------|-------------|
|           | 53.90   | 22.80  | 6.90   | 24.20   | סה"כ לתשלום |
|           | 21.81 ₪ | 7.34 ₪ | 2.76 ₪ | 11.71 ₪ |             |

|         |   |                     |
|---------|---|---------------------|
| 36.10 ₪ | <b>תשלום קבוע</b>                         |                     |
| 2.68 ₪  | <b>תשלום עבור גודל חיבור ב-KVA (3x25)</b> |                     |
| 60.59 ₪ | <b>סה"כ לתשלום</b>                        | <b>לא כולל מע"מ</b> |

התפלגות חיוב בש"ח לפי תעו"ז

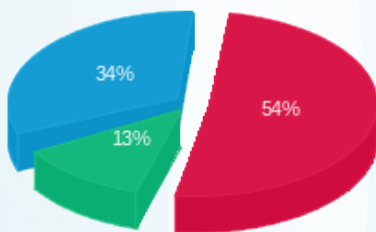

פסגה (11.71 ₪)  
 גבע (2.76 ₪)  
 שפל (7.34 ₪)

הסטוריית צריכה בקוט"ש

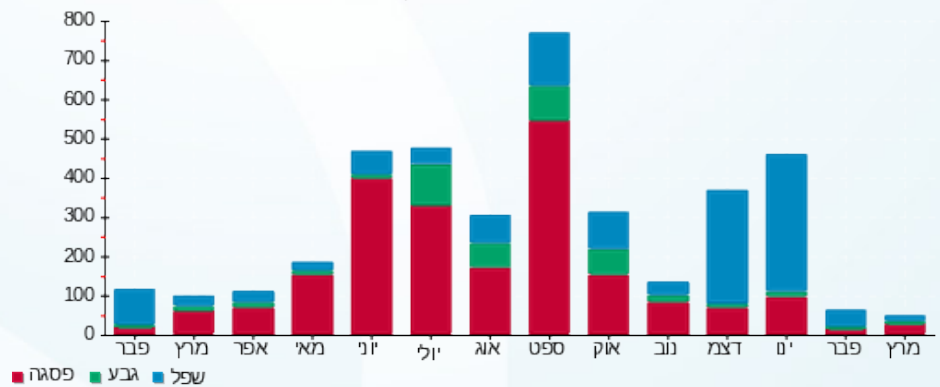



13/04/20

תאריך הפקה:

שם דייר: פארס מונדר  
שם אתר: סאמיט 5 כרמיאל

25/03/20

תאריך קריאה נוכחית:

25/02/20

תאריך קריאה קודמת:

לקוח/ה נכבד/ה, אנו מתכבדים להגיש את חישוב צריכת החשמל לתקופה 25/03/20 - 25/02/20:

פארס מונדר - 1 - 13127985 (3x25)

| סוג תעריף                | סוג צריכה | קריאה קודמת | קריאה נוכחית | סה"כ צריכה בקוט"ש | מחיר לקוט"ש בא"ג | סה"כ לתשלום |
|--------------------------|-----------|-------------|--------------|-------------------|------------------|-------------|
| פרטי חשבון עבור תאריכים: |           |             |              |                   |                  |             |
| 777                      | פסגה      | 25/02/20    | 29/02/20     | 0.50              | 93.10            | 0.47 ₪      |
| 778                      | גבע       | 1,001.30    | 1,001.70     | 0.40              | 56.22            | 0.22 ₪      |
| 779                      | שפל       | 2,897.20    | 2,899.80     | 2.60              | 34.70            | 0.90 ₪      |
| פרטי חשבון עבור תאריכים: |           |             |              |                   |                  |             |
| 777                      | פסגה      | 01/03/20    | 25/03/20     | 14.30             | 45.44            | 6.50 ₪      |
| 778                      | גבע       | 1,001.70    | 1,006.20     | 4.50              | 37.65            | 1.69 ₪      |
| 779                      | שפל       | 2,899.80    | 2,905.50     | 5.70              | 31.07            | 1.77 ₪      |

סה"כ לדייר:

| שיא ביקוש   | פסגה   | גבע    | שפל    | סה"כ    |
|-------------|--------|--------|--------|---------|
|             | 14.80  | 4.90   | 8.30   | 28.00   |
| סה"כ צריכה  | 6.96 ₪ | 1.92 ₪ | 2.67 ₪ | 11.56 ₪ |
| סה"כ לתשלום |        |        |        |         |

|         |                                   |              |
|---------|-----------------------------------|--------------|
| 36.10 ₪ | תשלום קבוע                        |              |
| 2.68 ₪  | תשלום עבור גודל חיבור בKVA (3x25) |              |
| 50.34 ₪ | סה"כ לתשלום                       | לא כולל מע"מ |

התפלגות חיוב בש"ח לפי תעו"ז

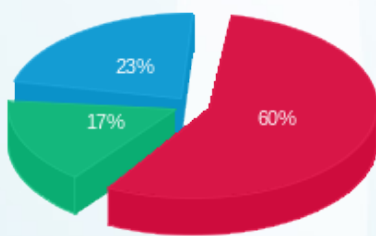

פסגה (6.96 ₪)  
גבע (1.92 ₪)  
שפל (2.67 ₪)

הסטוריית צריכה בקוט"ש

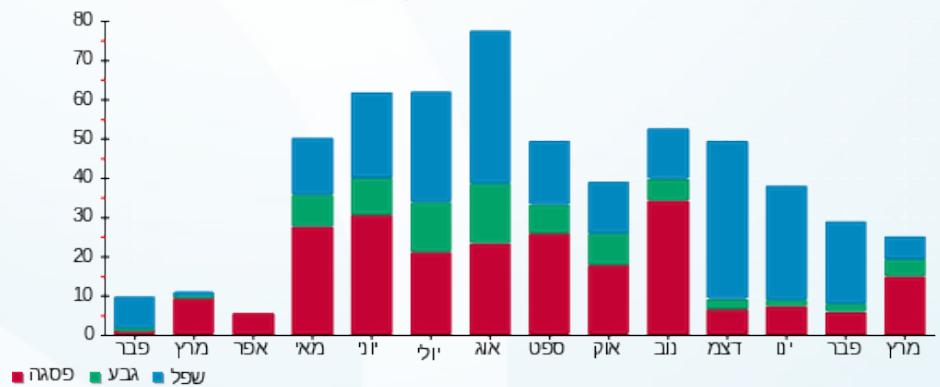

13/04/20 תאריך הפקדה:  
 25/03/20 תאריך קריאה נוכחית:  
 25/02/20 תאריך קריאה קודמת:

שם דייר: פי.אייץ.איי נטוורקס  
 שם אתר: סאמיט 5 כרמיאל

לקוח/ה נכבד/ה, אנו מתכבדים להגיש את חישוב צריכת החשמל לתקופה 25/03/20 - 25/02/20:

1 - 14014390(3x40)

| סוג תעריף                | סוג צריכה | קריאה קודמת | קריאה נוכחית | סה"כ צריכה בקוט"ש | מחיר לקוט"ש בא"ג | סה"כ לתשלום |
|--------------------------|-----------|-------------|--------------|-------------------|------------------|-------------|
| פרטי חשבון עבור תאריכים: |           |             |              |                   |                  |             |
| 777                      | פסגה      | 25/02/20    | 29/02/20     | 79.10             | 93.10            | 73.64 ₪     |
| 778                      | גבע       | 33,309.20   | 33,352.10    | 42.90             | 56.22            | 24.12 ₪     |
| 779                      | שפל       | 101,001.20  | 101,328.90   | 327.70            | 34.70            | 113.71 ₪    |
| פרטי חשבון עבור תאריכים: |           |             |              |                   |                  |             |
| 777                      | פסגה      | 65,014.30   | 66,107.30    | 1,093.00          | 45.44            | 496.66 ₪    |
| 778                      | גבע       | 33,352.10   | 33,711.30    | 359.20            | 37.65            | 135.24 ₪    |
| 779                      | שפל       | 101,328.90  | 102,197.80   | 868.90            | 31.07            | 269.97 ₪    |

סה"כ לדייר:

| שיא ביקוש  | פסגה     | גבע      | שפל      | סה"כ       |
|------------|----------|----------|----------|------------|
|            | 1,172.10 | 402.10   | 1,196.60 | 2,770.80   |
| סה"כ צריכה | ₪ 570.30 | ₪ 159.36 | ₪ 383.68 | ₪ 1,113.34 |

|            |                                   |              |
|------------|-----------------------------------|--------------|
| 200.95 ₪   | תשלום קבוע                        |              |
| 4.29 ₪     | תשלום עבור גודל חיבור בKVA (3x40) |              |
| 1,318.58 ₪ | סה"כ לתשלום                       | לא כולל מע"מ |

התפלגות חיוב בש"ח לפי תעו"ז

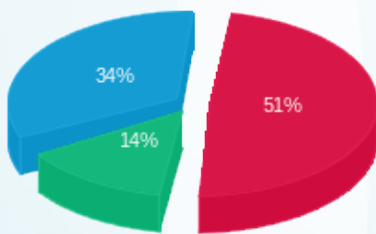

פסגה (570.30 ₪) ■  
 גבע (159.36 ₪) ■  
 שפל (383.68 ₪) ■

הסטוריית צריכה בקוט"ש

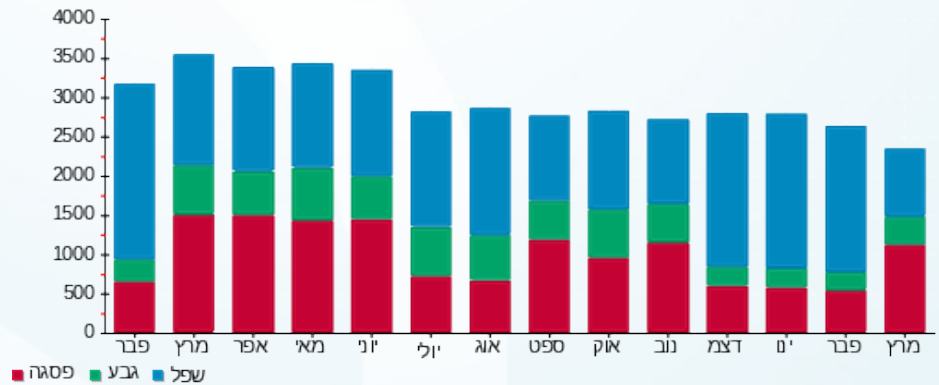

13/04/20 תאריך הפקה:  
 25/03/20 תאריך קריאה נוכחית:  
 25/02/20 תאריך קריאה קודמת:

שם דייר: פסגה שירותי רווחה 1  
 שם אתר: סאמיט 5 כרמיאל

**לקוח/ה נכבד/ה, אנו מתכבדים להגיש את חישוב צריכת החשמל לתקופה 25/03/20 - 25/02/20:**

**פסגה שירותי רווחה 1 - 1 - 13127998(3x25)**

| סוג תעריף                | סוג צריכה | קריאה קודמת | קריאה נוכחית | סה"כ צריכה בקוט"ש | מחיר לקוט"ש בא"ג | סה"כ לתשלום |
|--------------------------|-----------|-------------|--------------|-------------------|------------------|-------------|
| פרטי חשבון עבור תאריכים: |           |             |              |                   |                  |             |
| 777                      | פסגה      | 25/02/20    | 29/02/20     | 2.10              | 93.10            | 1.96 ₪      |
| 778                      | גבע       | 2,003.80    | 2,005.30     | 1.50              | 56.22            | 0.84 ₪      |
| 779                      | שפל       | 4,698.80    | 4,725.40     | 26.60             | 34.70            | 9.23 ₪      |
| פרטי חשבון עבור תאריכים: |           |             |              |                   |                  |             |
| 777                      | פסגה      | 01/03/20    | 25/03/20     | 103.60            | 45.44            | 47.08 ₪     |
| 778                      | גבע       | 2,005.30    | 2,016.20     | 10.90             | 37.65            | 4.10 ₪      |
| 779                      | שפל       | 4,725.40    | 4,755.50     | 30.10             | 31.07            | 9.35 ₪      |

**סה"כ לדייר:**

| פסגה    | גבע    | שפל     | סה"כ    | שיא ביקוש |
|---------|--------|---------|---------|-----------|
| 105.70  | 12.40  | 56.70   | 174.80  |           |
| ₪ 49.03 | ₪ 4.95 | ₪ 18.58 | ₪ 72.56 |           |

סה"כ צריכה  
 סה"כ לתשלום

|          |  |                     |
|----------|--|---------------------|
| 36.10 ₪  | <b>תשלום קבוע</b>                        |                     |
| 2.68 ₪   | <b>תשלום עבור גודל חיבור בKVA (3x25)</b> |                     |
| 111.34 ₪ | <b>סה"כ לתשלום</b>                       | <b>לא כולל מע"מ</b> |

התפלגות חיוב בש"ח לפי תעו"ז

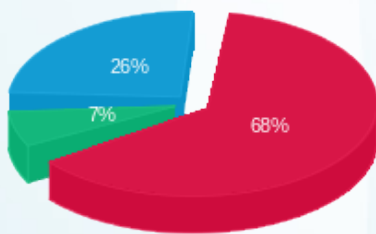

פסגה (₪ 49.03) 68%  
 גבע (₪ 4.95) 7%  
 שפל (₪ 18.58) 26%

הסטוריית צריכה בקוט"ש

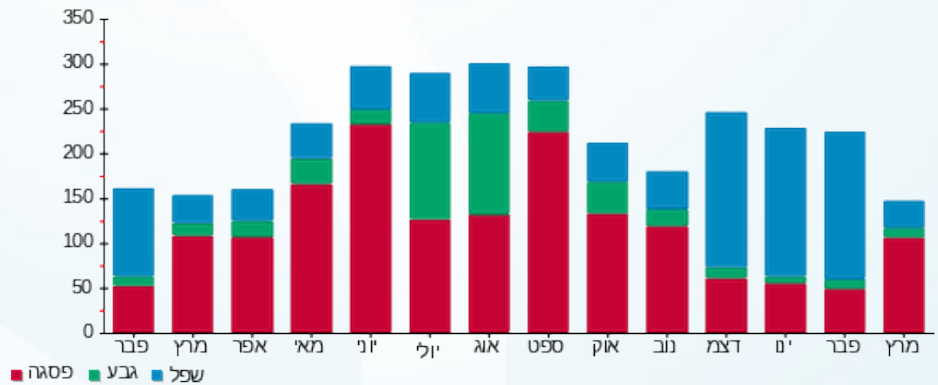



13/04/20

תאריך הפקה:

שם דייר: פסגה שירותי רווחה 2

25/03/20

תאריך קריאה נוכחית:

שם אתר: סאמיט 5 כרמיאל

25/02/20

תאריך קריאה קודמת:

לקוח/ה נכבד/ה, אנו מתכבדים להגיש את חישוב צריכת החשמל לתקופה 25/02/20 - 25/03/20:

פסגה שירותי רווחה 2 - 1 - 13129445(3x25)

| סה"כ לתשלום | מחיר לקוט"ש בא"ג | סה"כ צריכה בקוט"ש | קריאה נוכחית | קריאה קודמת | סוג צריכה                | סוג תעריף |
|-------------|------------------|-------------------|--------------|-------------|--------------------------|-----------|
|             |                  |                   | 29/02/20     | 25/02/20    | פרטי חשבון עבור תאריכים: |           |
| ₪ 0.19      | 93.10            | 0.20              | 3,670.30     | 3,670.10    | פסגה                     | 777       |
| ₪ 0.06      | 56.22            | 0.10              | 628.10       | 628.00      | גבע                      | 778       |
| ₪ 0.28      | 34.70            | 0.80              | 1,303.70     | 1,302.90    | שפל                      | 779       |
|             |                  |                   | 25/03/20     | 01/03/20    | פרטי חשבון עבור תאריכים: |           |
| ₪ 1.91      | 45.44            | 4.20              | 3,674.50     | 3,670.30    | פסגה                     | 777       |
| ₪ 0.30      | 37.65            | 0.80              | 628.90       | 628.10      | גבע                      | 778       |
| ₪ 0.50      | 31.07            | 1.60              | 1,305.30     | 1,303.70    | שפל                      | 779       |

סה"כ לדייר:

| שיא ביקוש | סה"כ   | שפל    | גבע    | פסגה   |
|-----------|--------|--------|--------|--------|
|           | 7.70   | 2.40   | 0.90   | 4.40   |
|           | ₪ 3.23 | ₪ 0.77 | ₪ 0.36 | ₪ 2.09 |

סה"כ צריכה  
סה"כ לתשלום

|         |  |                     |
|---------|--|---------------------|
| ₪ 36.10 | <b>תשלום קבוע</b>                        |                     |
| ₪ 2.68  | <b>תשלום עבור גודל חיבור בKVA (3x25)</b> |                     |
| ₪ 42.01 | <b>סה"כ לתשלום</b>                       | <b>לא כולל מע"מ</b> |

התפלגות חיוב בש"ח לפי תעו"ז

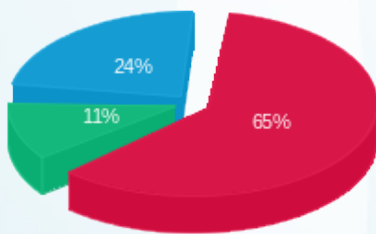

פסגה (2.09 ₪)  
גבע (0.36 ₪)  
שפל (0.77 ₪)

הסטוריית צריכה בקוט"ש

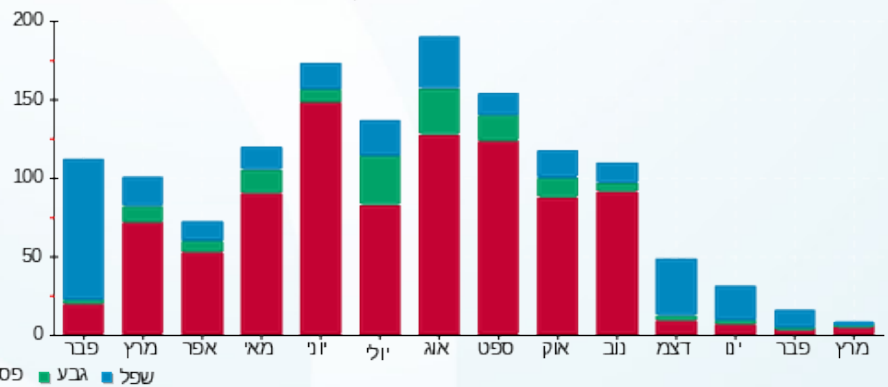

13/04/20 תאריך הפקדה:  
 25/03/20 תאריך קריאה נוכחית:  
 25/02/20 תאריך קריאה קודמת:

שם דייר: רביע ג'השאן עו"ד  
 שם אתר: סאמיט 5 כרמיאל

לקוח/ה נכבד/ה, אנו מתכבדים להגיש את חישוב צריכת החשמל לתקופה 25/03/20 - 25/02/20:

1 - 13127943 (3x32)

| סוג תעריף                | סוג צריכה | קריאה קודמת | קריאה נוכחית | סה"כ צריכה בקוט"ש | מחיר לקוט"ש בא"ג | סה"כ לתשלום |
|--------------------------|-----------|-------------|--------------|-------------------|------------------|-------------|
| פרטי חשבון עבור תאריכים: |           |             |              |                   |                  |             |
| 777                      | פסגה      | 25/02/20    | 29/02/20     | 7.80              | 93.10            | 18,279.10   |
| 778                      | גבע       | 5,729.00    | 5,731.40     | 2.40              | 56.22            | 18,271.30   |
| 779                      | שפל       | 12,974.60   | 13,020.60    | 46.00             | 34.70            | 5,729.00    |
| פרטי חשבון עבור תאריכים: |           |             |              |                   |                  |             |
| 777                      | פסגה      | 18,279.10   | 18,413.90    | 134.80            | 45.44            | 18,279.10   |
| 778                      | גבע       | 5,731.40    | 5,769.30     | 37.90             | 37.65            | 5,731.40    |
| 779                      | שפל       | 13,020.60   | 13,073.70    | 53.10             | 31.07            | 13,020.60   |

סה"כ לדייר:

| שיא ביקוש | סה"כ     | שפל     | גבע     | פסגה    |
|-----------|----------|---------|---------|---------|
|           | 282.00   | 99.10   | 40.30   | 142.60  |
|           | 116.59 ₪ | 32.46 ₪ | 15.62 ₪ | 68.51 ₪ |

סה"כ צריכה  
 סה"כ לתשלום

|          |                                   |              |
|----------|-----------------------------------|--------------|
| 36.10 ₪  | תשלום קבוע                        |              |
| 3.43 ₪   | תשלום עבור גודל חיבור בKVA (3x32) |              |
| 156.12 ₪ | סה"כ לתשלום                       | לא כולל מע"מ |

התפלגות חיוב בש"ח לפי תעו"ז

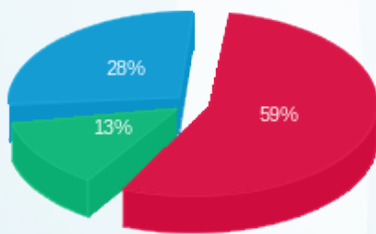

פסגה (68.51 ₪)  
 גבע (15.62 ₪)  
 שפל (32.46 ₪)

הסטוריית צריכה בקוט"ש

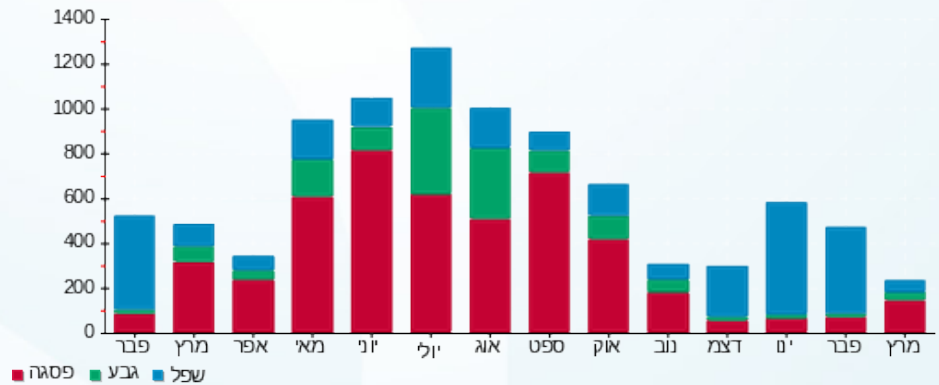



13/04/20

תאריך הפקדה:

שם דייר: רהיטי נוביה בע"מ

25/03/20

תאריך קריאה נוכחית:

שם אתר: סאמיט 5 כרמיאל

25/02/20

תאריך קריאה קודמת:

לקוח/ה נכבד/ה, אנו מתכבדים להגיש את חישוב צריכת החשמל לתקופה 25/03/20 - 25/02/20:

רהיטי נוביה בע"מ - 1 - 14014452(3x63)

| סוג תעריף                | סוג צריכה | קריאה קודמת | קריאה נוכחית | סה"כ צריכה בקוט"ש | מחיר לקוט"ש בא"ג | סה"כ לתשלום |
|--------------------------|-----------|-------------|--------------|-------------------|------------------|-------------|
| פרטי חשבון עבור תאריכים: |           |             |              |                   |                  |             |
| 777                      | פסגה      | 25/02/20    | 29/02/20     | 16.50             | 93.10            | 15.36 ₪     |
| 778                      | גבע       | 4,558.90    | 4,561.40     | 2.50              | 56.22            | 1.41 ₪      |
| 779                      | שפל       | 4,421.50    | 4,455.90     | 34.40             | 34.70            | 11.94 ₪     |
| פרטי חשבון עבור תאריכים: |           |             |              |                   |                  |             |
| 777                      | פסגה      | 01/03/20    | 25/03/20     | 178.80            | 45.44            | 81.25 ₪     |
| 778                      | גבע       | 4,561.40    | 4,608.70     | 47.30             | 37.65            | 17.81 ₪     |
| 779                      | שפל       | 4,455.90    | 4,509.00     | 53.10             | 31.07            | 16.50 ₪     |

סה"כ לדייר:

| שיא ביקוש   | פסגה    | גבע     | שפל     | סה"כ     |
|-------------|---------|---------|---------|----------|
|             | 195.30  | 49.80   | 87.50   | 332.60   |
| סה"כ צריכה  | 96.61 ₪ | 19.21 ₪ | 28.43 ₪ | 144.26 ₪ |
| סה"כ לתשלום |         |         |         |          |

|          |                                   |              |
|----------|-----------------------------------|--------------|
| 200.95 ₪ | תשלום קבוע                        |              |
| 6.75 ₪   | תשלום עבור גודל חיבור בKVA (3x63) |              |
| 351.96 ₪ | סה"כ לתשלום                       | לא כולל מע"מ |

התפלגות חיוב בש"ח לפי תעו"ז

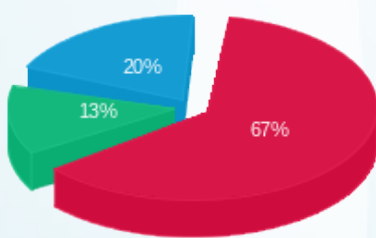

פסגה (96.61 ₪)  
גבע (19.21 ₪)  
שפל (28.43 ₪)

הסטוריית צריכה בקוט"ש

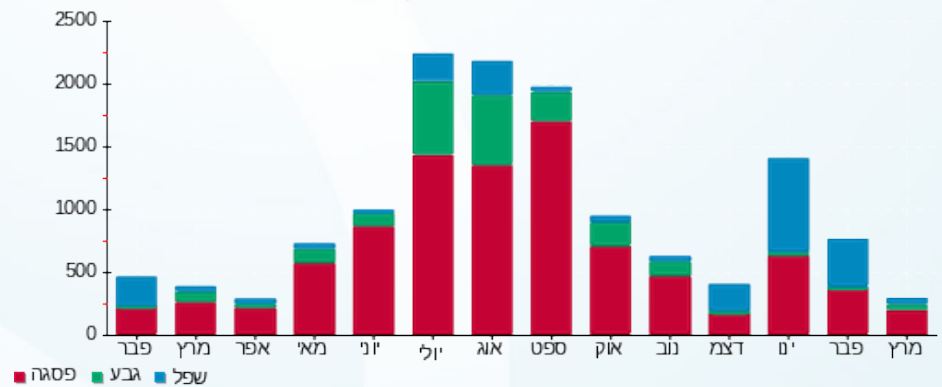

13/04/20 תאריך הפקה:  
 25/03/20 תאריך קריאה נוכחית:  
 25/02/20 תאריך קריאה קודמת:

שם דייר: שחאדה זאדה 2  
 שם אתר: סאמיט 5 כרמיאל

לקוח/ה נכבד/ה, אנו מתכבדים להגיש את חישוב צריכת החשמל לתקופה 25/02/20 - 25/03/20:

שחאדה זאדה 2 - 1 - 13127944 (3x25)

| סוג תעריף                | סוג צריכה | קריאה קודמת | קריאה נוכחית | סה"כ צריכה בקוט"ש | מחיר לקוט"ש בא"ג | סה"כ לתשלום |
|--------------------------|-----------|-------------|--------------|-------------------|------------------|-------------|
| פרטי חשבון עבור תאריכים: |           |             |              |                   |                  |             |
| 777                      | פסגה      | 25/02/20    | 29/02/20     | 2.90              | 93.10            | 2.70 ₪      |
| 778                      | גבע       | 1,251.50    | 1,252.50     | 1.00              | 56.22            | 0.56 ₪      |
| 779                      | שפל       | 2,595.70    | 2,609.60     | 13.90             | 34.70            | 4.82 ₪      |
| פרטי חשבון עבור תאריכים: |           |             |              |                   |                  |             |
| 777                      | פסגה      | 01/03/20    | 25/03/20     | 58.60             | 45.44            | 26.63 ₪     |
| 778                      | גבע       | 1,252.50    | 1,259.20     | 6.70              | 37.65            | 2.52 ₪      |
| 779                      | שפל       | 2,609.60    | 2,619.70     | 10.10             | 31.07            | 3.14 ₪      |

סה"כ לדייר:

| שיא ביקוש   | פסגה    | גבע    | שפל    | סה"כ    |
|-------------|---------|--------|--------|---------|
|             | 61.50   | 7.70   | 24.00  | 93.20   |
| סה"כ צריכה  |         |        |        |         |
| סה"כ לתשלום | 29.33 ₪ | 3.08 ₪ | 7.96 ₪ | 40.37 ₪ |

|         |                                   |              |
|---------|-----------------------------------|--------------|
| 36.10 ₪ | תשלום קבוע                        |              |
| 2.68 ₪  | תשלום עבור גודל חיבור בKVA (3x25) |              |
| 79.15 ₪ | סה"כ לתשלום                       | לא כולל מע"מ |

התפלגות חיוב בש"ח לפי תעו"ז

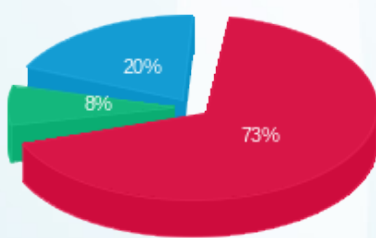

פסגה (29.33 ₪) ■  
 גבע (3.08 ₪) ■  
 שפל (7.96 ₪) ■

הסטוריית צריכה בקוט"ש

