

15/04/20 תאריך הפקדה:
 14/04/20 תאריך קריאה נוכחית:
 15/03/20 תאריך קריאה קודמת:

שם דייר: דירה 01 - אריאל פילוס
 שם אתר: צופית

לקוח/ה נכבד/ה, אנו מתכבדים להגיש את חישוב צריכת החשמל לתקופה 15/03/20 - 14/04/20:

דירה 01 - 1 - 16193834 (0x0)

סה"כ לתשלום	מחיר לקוט"ש בא"ג	סה"כ צריכה בקוט"ש	קריאה נוכחית	קריאה קודמת	סוג צריכה	סוג תעריף
			14/04/20	15/03/20	פרטי חשבון עבור תאריכים:	
₪ 64.98	45.44	143.00	2,937.80	2,794.80	פסגה	777
₪ 18.60	37.65	49.40	1,531.85	1,482.45	גבע	778
₪ 22.81	31.07	73.40	2,102.45	2,029.05	שפל	779

סה"כ לדייר:

שיא ביקוש	סה"כ	שפל	גבע	פסגה
4.35	265.80	73.40	49.40	143.00
	₪ 106.38	₪ 22.81	₪ 18.60	₪ 64.98

סה"כ צריכה
 סה"כ לתשלום

₪ 40.00	תשלום קבוע	
₪ 0.00	תשלום עבור גודל חיבור בKVA (0x0)	
₪ 146.38	סה"כ	
₪ 24.89	מע"מ 17.00%	
₪ 171.27	סה"כ לתשלום	כולל מע"מ

התפלגות חיוב בש"ח לפי תעו"ז

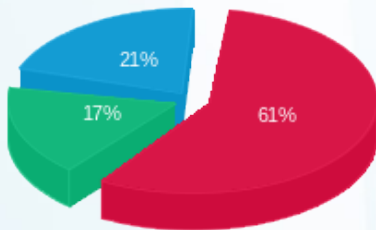

פסגה (₪ 64.98)
 גבע (₪ 18.60)
 שפל (₪ 22.81)

הסטוריית צריכה בקוט"ש

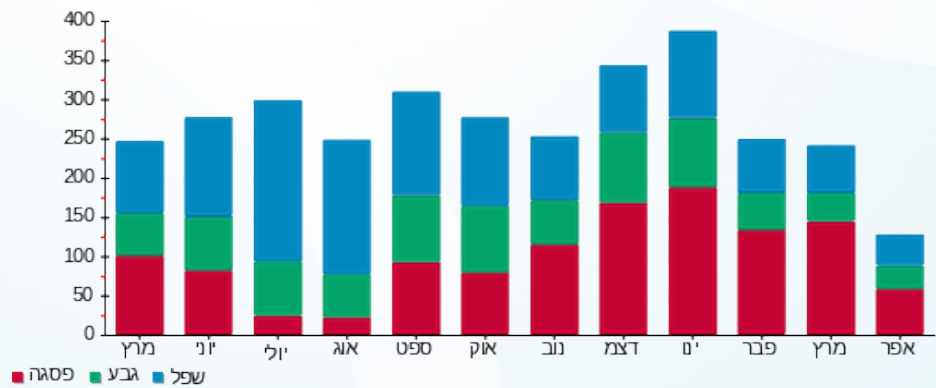

15/04/20 תאריך הפקה:
 14/04/20 תאריך קריאה נוכחית:
 15/03/20 תאריך קריאה קודמת:

שם דייר: דירה 02 - יגאל אבסרי
 שם אתר: צופית

לקוח/ה נכבד/ה, אנו מתכבדים להגיש את חישוב צריכת החשמל לתקופה 15/03/20 - 14/04/20:

דירה 02 - 7 - 16193834 (0x0)

סוג תעריף	סוג צריכה	קריאה קודמת	קריאה נוכחית	סה"כ צריכה בקוט"ש	מחיר לקוט"ש בא"ג	סה"כ לתשלום
פרטי חשבון עבור תאריכים:						
777	פסגה	15/03/20	14/04/20	35.05	45.44	15.93 ₪
778	גבע	1,577.65	1,595.60	17.95	37.65	6.76 ₪
779	שפל	1,966.15	2,004.20	38.05	31.07	11.82 ₪

סה"כ לדייר:

פסגה	גבע	שפל	סה"כ	שיא ביקוש
35.05	17.95	38.05	91.05	32.72
15.93 ₪	6.76 ₪	11.82 ₪	34.51 ₪	

סה"כ צריכה
 סה"כ לתשלום

40.00 ₪	תשלום קבוע	
0.00 ₪	תשלום עבור גודל חיבור בKVA (0x0)	
74.51 ₪	סה"כ	
12.67 ₪	מע"מ 17.00%	
87.17 ₪	סה"כ לתשלום	כולל מע"מ

התפלגות חיוב בש"ח לפי תעו"ז

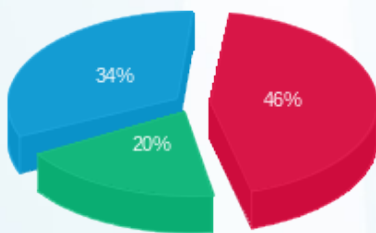

פסגה (15.93 ₪) - 46%
 גבע (6.76 ₪) - 20%
 שפל (11.82 ₪) - 34%

הסטוריית צריכה בקוט"ש

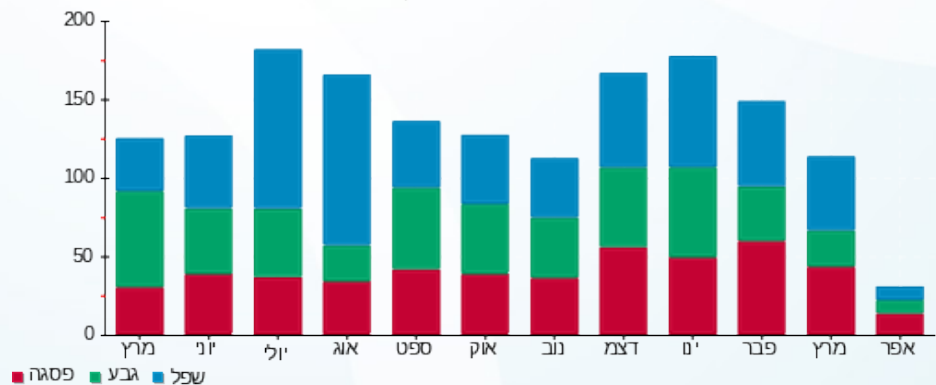

15/04/20 תאריך הפקה:
 14/04/20 תאריך קריאה נוכחית:
 15/03/20 תאריך קריאה קודמת:

שם דייר: דירה 03 - שלמה דגון
 שם אתר: צופית

לקוח/ה נכבד/ה, אנו מתכבדים להגיש את חישוב צריכת החשמל לתקופה 15/03/20 - 14/04/20:

דירה 03 - 3 - 16193834 (0x0)

סה"כ לתשלום	מחיר לקוט"ש בא"ג	סה"כ צריכה בקוט"ש	קריאה נוכחית	קריאה קודמת	סוג צריכה	סוג תעריף
			14/04/20	15/03/20	פרטי חשבון עבור תאריכים:	
₪ 46.55	45.44	102.45	5,090.90	4,988.45	פסגה	777
₪ 22.12	37.65	58.75	2,854.55	2,795.80	גבע	778
₪ 21.92	31.07	70.55	5,714.85	5,644.30	שפל	779

סה"כ לדייר:

שיא ביקוש	סה"כ	שפל	גבע	פסגה
3.36	231.75	70.55	58.75	102.45
	₪ 90.59	₪ 21.92	₪ 22.12	₪ 46.55

סה"כ צריכה
 סה"כ לתשלום

₪ 40.00	תשלום קבוע	
₪ 0.00	תשלום עבור גודל חיבור בKVA (0x0)	
₪ 130.59	סה"כ	
₪ 22.20	מע"מ 17.00%	
₪ 152.79	סה"כ לתשלום	כולל מע"מ

התפלגות חיוב בש"ח לפי תעו"ז

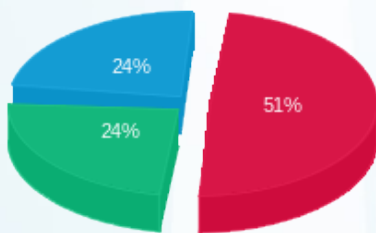

פסגה (₪ 46.55) ■
 גבע (₪ 22.12) ■
 שפל (₪ 21.92) ■

הסטוריית צריכה בקוט"ש

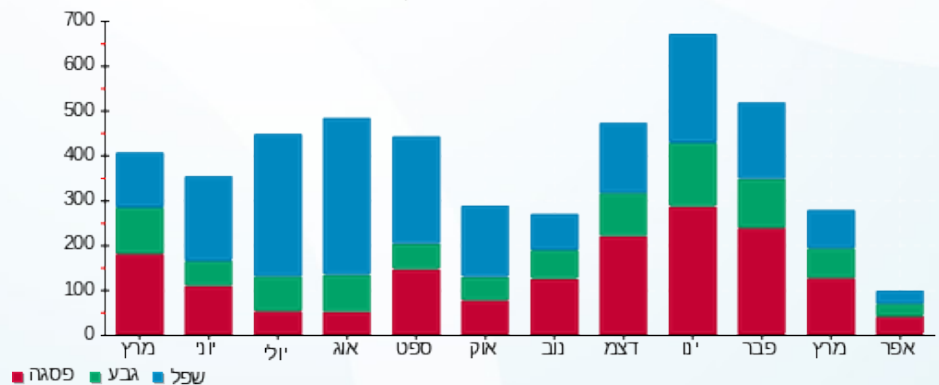

15/04/20 תאריך הפקדה:
 14/04/20 תאריך קריאה נוכחית:
 15/03/20 תאריך קריאה קודמת:

שם דייר: דירה 04 - אריה קורן
 שם אתר: צופית

לקוח/ה נכבד/ה, אנו מתכבדים להגיש את חישוב צריכת החשמל לתקופה 15/03/20 - 14/04/20:

דירה 04 - 4 - 16193834 (0x0)

סוג תעריף	סוג צריכה	קריאה קודמת	קריאה נוכחית	סה"כ צריכה בקוט"ש	מחיר לקוט"ש בא"ג	סה"כ לתשלום
פרטי חשבון עבור תאריכים:						
777	פסגה	15/03/20	14/04/20	74.10	45.44	33.67 ₪
778	גבע	2,276.35	2,315.70	39.35	37.65	14.82 ₪
779	שפל	4,463.90	4,528.20	64.30	31.07	19.98 ₪

סה"כ לדייר:

פסגה	גבע	שפל	סה"כ	שיא ביקוש
74.10	39.35	64.30	177.75	3.34
₪ 33.67	₪ 14.82	₪ 19.98	₪ 68.46	

סה"כ צריכה
 סה"כ לתשלום

₪ 40.00	תשלום קבוע	
₪ 0.00	תשלום עבור גודל חיבור בKVA (0x0)	
₪ 108.46	סה"כ	
₪ 18.44	מע"מ 17.00%	
₪ 126.90	סה"כ לתשלום	כולל מע"מ

התפלגות חיוב בש"ח לפי תעו"ז

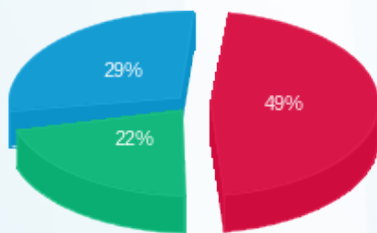

פסגה (₪ 33.67) ■
 גבע (₪ 14.82) ■
 שפל (₪ 19.98) ■

הסטוריית צריכה בקוט"ש

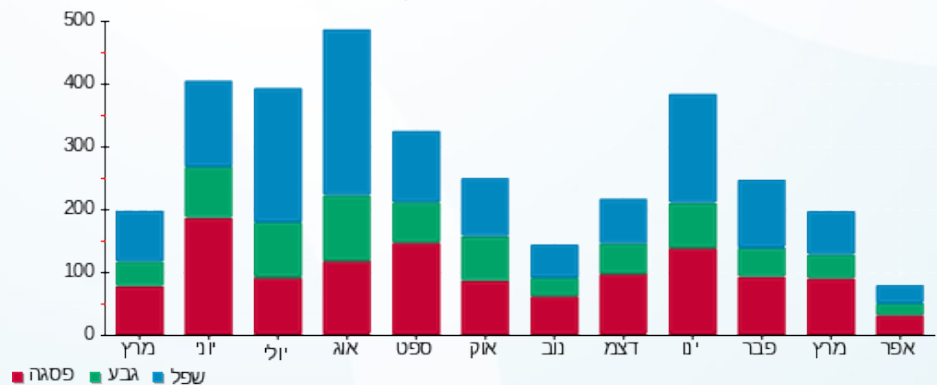



15/04/20

תאריך הפקדה:

שם דייר: דירה 05 - אשכר רייטר

14/04/20

תאריך קריאה נוכחית:

שם אתר: צופית

15/03/20

תאריך קריאה קודמת:

לקוח/ה נכבד/ה, אנו מתכבדים להגיש את חישוב צריכת החשמל לתקופה 15/03/20 - 14/04/20:

דירה 05 - 5 - 16193834 (0x0)

סה"כ לתשלום	מחיר לקוט"ש בא"ג	סה"כ צריכה בקוט"ש	קריאה נוכחית	קריאה קודמת	סוג צריכה	סוג תעריף
			14/04/20	15/03/20	פרטי חשבון עבור תאריכים:	
₪ 34.22	45.44	75.30	3,816.40	3,741.10	פסגה	777
₪ 36.01	37.65	95.65	2,797.65	2,702.00	גבע	778
₪ 63.54	31.07	204.50	6,075.30	5,870.80	שפל	779

סה"כ לדייר:

שיא ביקוש	סה"כ	שפל	גבע	פסגה
4.49	375.45	204.50	95.65	75.30
	₪ 133.77	₪ 63.54	₪ 36.01	₪ 34.22

סה"כ צריכה

סה"כ לתשלום

₪ 40.00	תשלום קבוע	
₪ 0.00	תשלום עבור גודל חיבור בKVA (0x0)	
₪ 173.77	סה"כ	
₪ 29.54	מע"מ 17.00%	
₪ 203.31	סה"כ לתשלום	כולל מע"מ

התפלגות חיוב בש"ח לפי תעו"ז

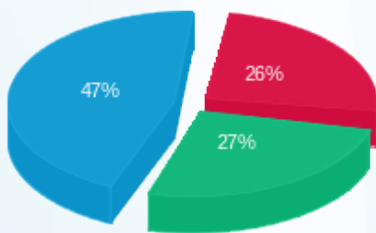

■ פסגה (₪ 34.22)
■ גבע (₪ 36.01)
■ שפל (₪ 63.54)

הסטוריית צריכה בקוט"ש

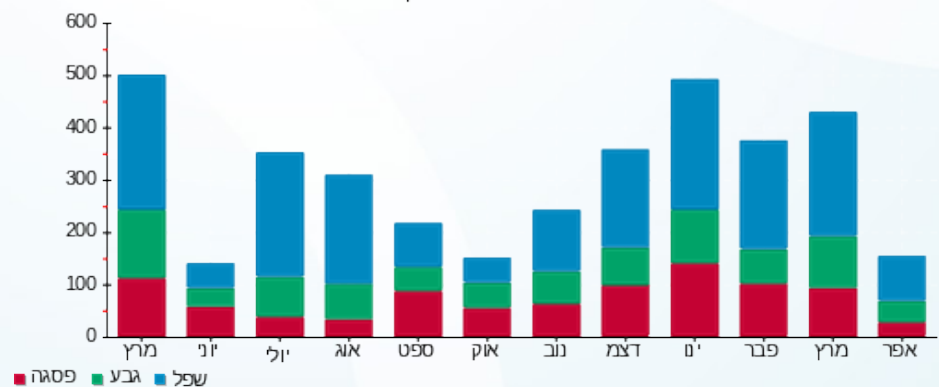

15/04/20 תאריך הפקה:
 14/04/20 תאריך קריאה נוכחית:
 15/03/20 תאריך קריאה קודמת:

שם דייר: דירה 06 - שמואל מרכוס
 שם אתר: צופית

לקוח/ה נכבד/ה, אנו מתכבדים להגיש את חישוב צריכת החשמל לתקופה 15/03/20 - 14/04/20:

דירה 06 - 6 - 16193834(0x0)

סוג תעריף	סוג צריכה	קריאה קודמת	קריאה נוכחית	סה"כ צריכה בקוט"ש	מחיר לקוט"ש בא"ג	סה"כ לתשלום
פרטי חשבון עבור תאריכים:						
777	פסגה	15/03/20	14/04/20	112.75	45.44	51.23 ₪
778	גבע	1,748.60	1,817.00	68.40	37.65	25.75 ₪
779	שפל	3,346.70	3,410.00	63.30	31.07	19.67 ₪

סה"כ לדייר:

פסגה	גבע	שפל	סה"כ	שיא ביקוש
112.75	68.40	63.30	244.45	3.53
51.23 ₪	25.75 ₪	19.67 ₪	96.65 ₪	

סה"כ צריכה
 סה"כ לתשלום

40.00 ₪	תשלום קבוע	
0.00 ₪	תשלום עבור גודל חיבור בKVA (0x0)	
136.65 ₪	סה"כ	
23.23 ₪	מע"מ 17.00%	
159.88 ₪	סה"כ לתשלום	כולל מע"מ

התפלגות חיוב בש"ח לפי תעו"ז

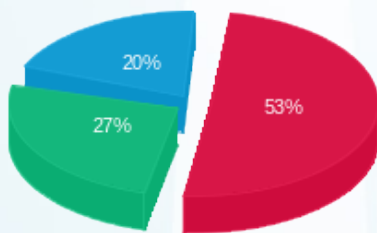

פסגה (51.23 ₪) ■
 גבע (25.75 ₪) ■
 שפל (19.67 ₪) ■

הסטוריית צריכה בקוט"ש

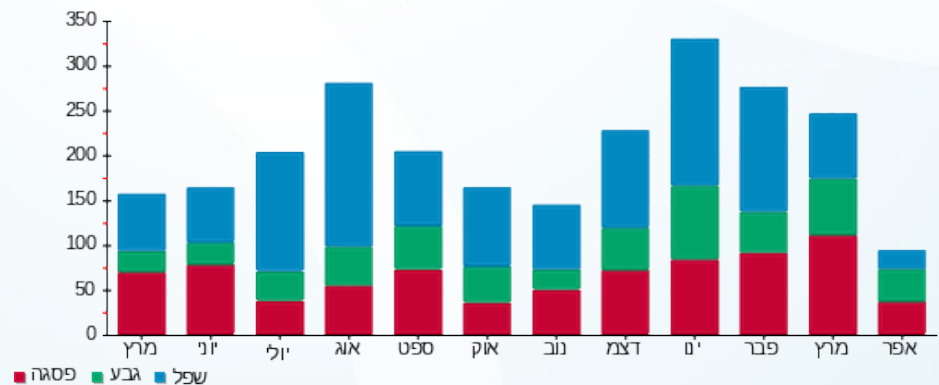



15/04/20 תאריך הפקה:
 14/04/20 תאריך קריאה נוכחית:
 15/03/20 תאריך קריאה קודמת:

שם דייר: דירה 07 - ארקדי
 שם אתר: צופית

לקוח/ה נכבד/ה, אנו מתכבדים להגיש את חישוב צריכת החשמל לתקופה 15/03/20 - 14/04/20:

דירה 07 - 11 - 16193834 (0x0)

סוג תעריף	סוג צריכה	קריאה קודמת	קריאה נוכחית	סה"כ צריכה בקוט"ש	מחיר לקוט"ש בא"ג	סה"כ לתשלום
פרטי חשבון עבור תאריכים:						
777	פסגה	15/03/20	14/04/20	67.10	45.44	30.49 ₪
778	גבע	865.90	902.35	36.45	37.65	13.72 ₪
779	שפל	2,025.30	2,056.85	31.55	31.07	9.80 ₪

סה"כ לדייר:

פסגה	גבע	שפל	סה"כ	שיא ביקוש
67.10	36.45	31.55	135.10	2.02
₪ 30.49	₪ 13.72	₪ 9.80	₪ 54.02	

סה"כ צריכה
 סה"כ לתשלום

40.00 ₪	תשלום קבוע	
0.00 ₪	תשלום עבור גודל חיבור בKVA (0x0)	
94.02 ₪	סה"כ	
15.98 ₪	מע"מ 17.00%	
110.00 ₪	סה"כ לתשלום	כולל מע"מ

התפלגות חיוב בש"ח לפי תעו"ז

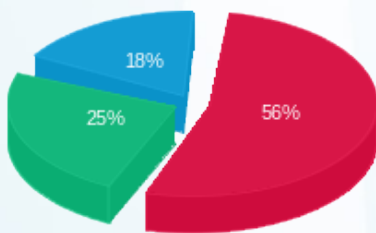

פסגה (₪ 30.49)
 גבע (₪ 13.72)
 שפל (₪ 9.80)

הסטוריית צריכה בקוט"ש

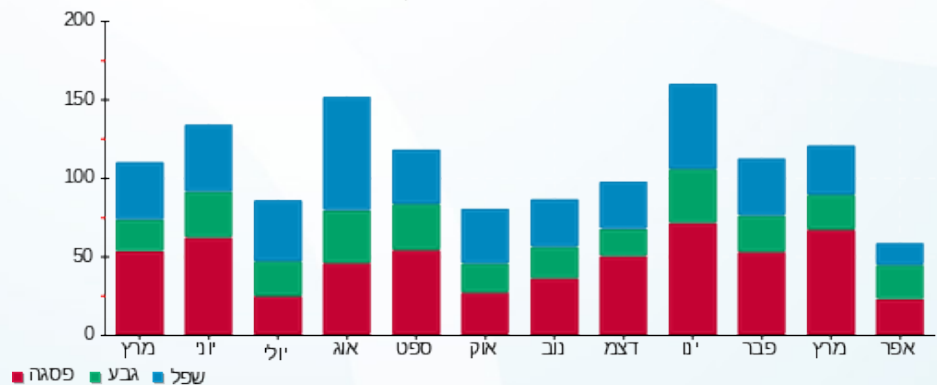

15/04/20 תאריך הפקה:
 14/04/20 תאריך קריאה נוכחית:
 15/03/20 תאריך קריאה קודמת:

שם דייר: דירה 08 - קרלוס
 שם אתר: צופית

לקוח/ה נכבד/ה, אנו מתכבדים להגיש את חישוב צריכת החשמל לתקופה 15/03/20 - 14/04/20:

דירה 08 - 8 - 16193834 (0x0)

סוג תעריף	סוג צריכה	קריאה קודמת	קריאה נוכחית	סה"כ צריכה בקוט"ש	מחיר לקוט"ש בא"ג	סה"כ לתשלום
פרטי חשבון עבור תאריכים:						
777	פסגה	15/03/20	14/04/20	7.65	45.44	3.48 ₪
778	גבע	1,533.60	1,887.70	2.80	37.65	1.05 ₪
779	שפל	3,110.60	3,116.45	5.85	31.07	1.82 ₪

סה"כ לדייר:

פסגה	גבע	שפל	סה"כ	שיא ביקוש
7.65	2.80	5.85	16.30	2.78
3.48 ₪	1.05 ₪	1.82 ₪	6.35 ₪	

סה"כ צריכה
 סה"כ לתשלום

40.00 ₪	תשלום קבוע	
0.00 ₪	תשלום עבור גודל חיבור בKVA (0x0)	
46.35 ₪	סה"כ	
7.88 ₪	מע"מ 17.00%	
54.23 ₪	סה"כ לתשלום	כולל מע"מ

התפלגות חיוב בש"ח לפי תעו"ז

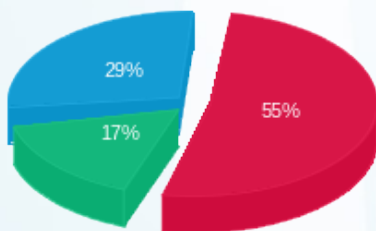

פסגה (3.48 ₪) ■
 גבע (1.05 ₪) ■
 שפל (1.82 ₪) ■

הסטוריית צריכה בקוט"ש

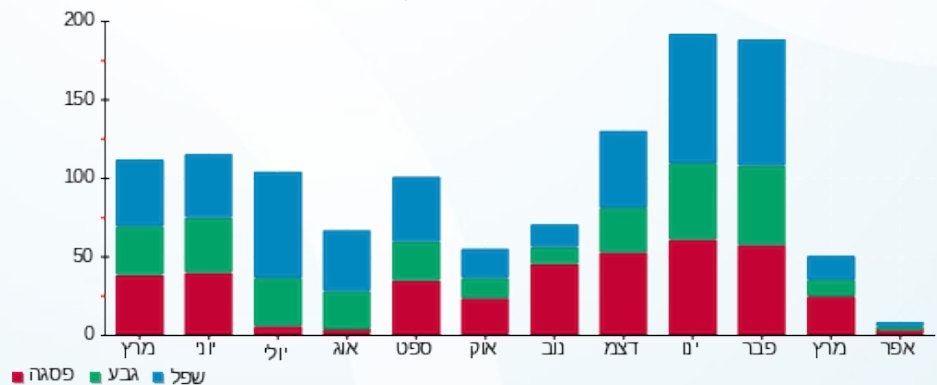



15/04/20 תאריך הפקה:
 14/04/20 תאריך קריאה נוכחית:
 15/03/20 תאריך קריאה קודמת:

שם דייר: דירה 09 - עוז הדר
 שם אתר: צופית

לקוח/ה נכבד/ה, אנו מתכבדים להגיש את חישוב צריכת החשמל לתקופה 15/03/20 - 14/04/20:

דירה 09 - 9 - 16193834(0x0)

סוג תעריף	סוג צריכה	קריאה קודמת	קריאה נוכחית	סה"כ צריכה בקוט"ש	מחיר לקוט"ש בא"ג	סה"כ לתשלום
פרטי חשבון עבור תאריכים:						
777	פסגה	15/03/20	14/04/20	118.40	45.44	53.80 ₪
778	גבע	3,249.00	3,350.80	101.80	37.65	38.33 ₪
779	שפל	5,936.70	6,107.45	170.75	31.07	53.05 ₪

סה"כ לדייר:

פסגה	גבע	שפל	סה"כ	שיא ביקוש
118.40	101.80	170.75	390.95	4.31
₪ 53.80	₪ 38.33	₪ 53.05	₪ 145.18	

סה"כ צריכה
 סה"כ לתשלום

40.00 ₪	תשלום קבוע תשלום עבור גודל חיבור בKVA (0x0) סה"כ מע"מ 17.00%	סה"כ לתשלום
0.00 ₪		
185.18 ₪		
31.48 ₪		
216.66 ₪	כולל מע"מ	

התפלגות חיוב בש"ח לפי תעו"ז

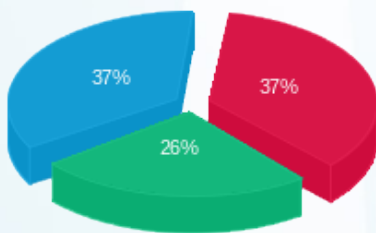

פסגה (₪ 53.80)
 גבע (₪ 38.33)
 שפל (₪ 53.05)

הסטוריית צריכה בקוט"ש

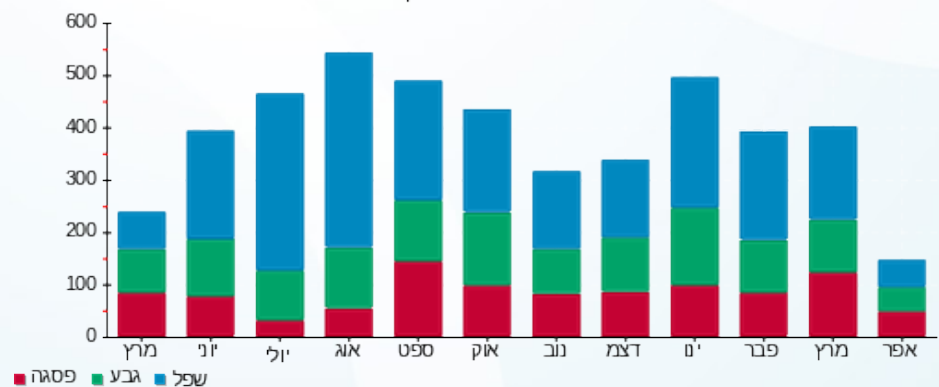

15/04/20 תאריך הפקה:
 14/04/20 תאריך קריאה נוכחית:
 15/03/20 תאריך קריאה קודמת:

שם דייר: דירה 10 - שלהבת ביטון
 שם אתר: צופית

לקוח/ה נכבד/ה, אנו מתכבדים להגיש את חישוב צריכת החשמל לתקופה 15/03/20 - 14/04/20:

דירה 10 - שלהבת ביטון - 12 - 16193834(0x0)

סוג תעריף	סוג צריכה	קריאה קודמת	קריאה נוכחית	סה"כ צריכה בקוט"ש	מחיר לקוט"ש בא"ג	סה"כ לתשלום
פרטי חשבון עבור תאריכים:						
777	פסגה	15/03/20	14/04/20	77.20	45.44	35.08 ₪
778	גבע	2,538.10	2,602.90	64.80	37.65	24.40 ₪
779	שפל	3,260.80	3,315.95	55.15	31.07	17.14 ₪

סה"כ לדייר:

פסגה	גבע	שפל	סה"כ	שיא ביקוש
77.20	64.80	55.15	197.15	3.46
₪ 35.08	₪ 24.40	₪ 17.14	₪ 76.61	

סה"כ צריכה
 סה"כ לתשלום

40.00 ₪	תשלום קבוע תשלום עבור גודל חיבור בKVA (0x0) סה"כ מע"מ 17.00%	
0.00 ₪		
116.61 ₪		
19.82 ₪		
136.44 ₪	סה"כ לתשלום	כולל מע"מ

התפלגות חיוב בש"ח לפי תעו"ז

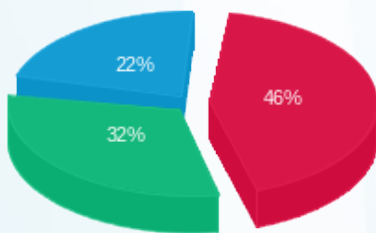

פסגה (₪ 35.08)
 גבע (₪ 24.40)
 שפל (₪ 17.14)

הסטוריית צריכה בקוט"ש

