



16/04/20 תאריך הפקה:  
 31/03/20 תאריך קריאה נוכחית:  
 01/03/20 תאריך קריאה קודמת:

שם דייר: טבעול  
 שם אתר: קיבוץ לוחמי הגטאות

לקוח/ה נכבד/ה, אנו מתכבדים להגיש את חישוב צריכת החשמל לתקופה 01/03/20 - 31/03/20:

טבעול - 1 - 01103342 (3x198.4)

סוג תעריף	סוג צריכה	קריאה קודמת	קריאה נוכחית	סה"כ צריכה בקוט"ש	מחיר לקוט"ש בא"ג	סה"כ לתשלום
פרטי חשבון עבור תאריכים:						
		01/03/20	23/03/20			
777	פסגה	8,245,625,600.00	8,245,891,200.00	265,600.00	37.26	98,962.56 ₪
778	גבע	4,063,061,600.00	4,063,123,200.00	61,600.00	29.98	18,467.68 ₪
779	שפל	8,890,735,200.00	8,890,912,000.00	176,800.00	24.15	42,697.20 ₪
פרטי חשבון עבור תאריכים:						
		24/03/20	31/03/20			
777	פסגה	4,122,945,600.00	4,122,954,000.00	8,400.00	37.26	3,129.84 ₪
778	גבע	2,031,561,600.00	2,031,562,400.00	800.00	29.98	239.84 ₪
779	שפל	4,445,456,000.00	4,445,460,800.00	4,800.00	24.15	1,159.20 ₪

סה"כ לדייר:

שיא ביקוש	סה"כ	שפל	גבע	פסגה
3,474.00	518,000.00	181,600.00	62,400.00	274,000.00
	164,656.32 ₪	43,856.40 ₪	18,707.52 ₪	102,092.40 ₪

סה"כ צריכה  
 סה"כ לתשלום

0.00 ₪	תשלום קבוע	
4,572.56 ₪	תשלום עבור גודל חיבור בKVA (3x198.4)	
0.893	מקדם הספק	
1,213.87 ₪	תשלום עבור מקדם הספק	
170,442.75 ₪	סה"כ לתשלום	לא כולל מע"מ

התפלגות חיוב בש"ח לפי תע"ז

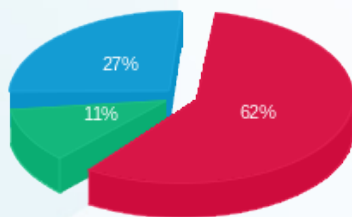

פסגה (102,092.40 ₪) 62%  
 גבע (18,707.52 ₪) 11%  
 שפל (43,856.40 ₪) 27%

הסטוריית צריכה בקוט"ש

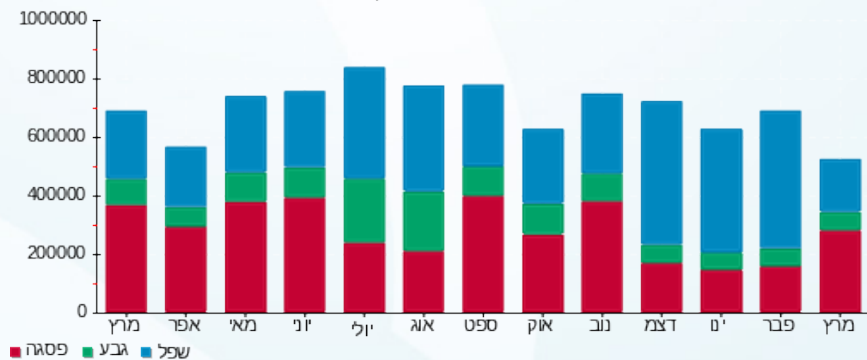

16/04/20 תאריך הפקה:  
 31/03/20 תאריך קריאה נוכחית:  
 01/03/20 תאריך קריאה קודמת:

שם דייר: משק  
 שם אתר: קיבוץ לוחמי הגטאות

לקוח/ה נכבד/ה, אנו מתכבדים להגיש את חישוב צריכת החשמל לתקופה 01/03/20 - 31/03/20:

משק - 1 - 00323232 (0x0)

סוג תעריף	סוג צריכה	קריאה קודמת	קריאה נוכחית	סה"כ צריכה בקוט"ש	מחיר לקוט"ש בא"ג	סה"כ לתשלום
פרטי חשבון עבור תאריכים:						
		01/03/20	23/03/20			
777	פסגה	999,804,800.00	999,890,800.00	86,000.00	37.26	32,043.60 ₪
778	גבע	624,167,600.00	624,223,200.00	55,600.00	29.98	16,668.88 ₪
779	שפל	1,364,207,200.00	1,364,316,800.00	109,600.00	24.15	26,468.40 ₪
פרטי חשבון עבור תאריכים:						
		24/03/20	31/03/20			
777	פסגה	499,945,400.00	499,947,800.00	2,400.00	37.26	894.24 ₪
778	גבע	312,111,600.00	312,112,400.00	800.00	29.98	239.84 ₪
779	שפל	682,158,400.00	682,160,600.00	2,200.00	24.15	531.30 ₪

סה"כ לדייר:

שיא ביקוש	סה"כ	שפל	גבע	פסגה
1,846.20	256,600.00	111,800.00	56,400.00	88,400.00
	76,846.26 ₪	26,999.70 ₪	16,908.72 ₪	32,937.84 ₪

סה"כ צריכה  
 סה"כ לתשלום

0.00 ₪	תשלום קבוע	לא כולל מע"מ
0.00 ₪	תשלום עבור גודל חיבור בKVA (0x0)	
0.967	מקדם הספק	
0.00 ₪	תשלום עבור מקדם הספק	
76,846.26 ₪	סה"כ לתשלום	

התפלגות חיוב בש"ח לפי תעו"ז

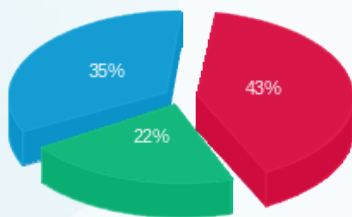

פסגה (32,937.84 ₪) 43%  
 גבע (16,908.72 ₪) 22%  
 שפל (26,999.70 ₪) 35%

הסטוריית צריכה בקוט"ש

