

16/04/20 תאריך הפקדה:
 25/03/20 תאריך קריאה נוכחית:
 25/02/20 תאריך קריאה קודמת:

שם דייר: * א.מ.קארמה יבוא שיווק וסחר בע"מ
 שם אתר: סאמיט 5 כרמיאל

לקוח/ה נכבד/ה, אנו מתכבדים להגיש את חישוב צריכת החשמל לתקופה 25/03/20 - 25/02/20:

1 - 14158906(3x32)

סוג תעריף	סוג צריכה	קריאה קודמת	קריאה נוכחית	סה"כ צריכה בקוט"ש	מחיר לקוט"ש בא"ג	סה"כ לתשלום
פרטי חשבון עבור תאריכים:						
777	פסגה	25/02/20	29/02/20	26.30	93.10	24.49 ₪
778	גבע	11,270.20	11,270.30	0.10	56.22	0.06 ₪
779	שפל	11,669.90	11,714.40	44.50	34.70	15.44 ₪
פרטי חשבון עבור תאריכים:						
777	פסגה	01/03/20	25/03/20	276.40	45.44	125.60 ₪
778	גבע	11,270.30	11,321.80	51.50	37.65	19.39 ₪
779	שפל	11,714.40	11,720.80	6.40	31.07	1.99 ₪

סה"כ לדייר:

שיא ביקוש	פסגה	גבע	שפל	סה"כ
	302.70	51.60	50.90	405.20
סה"כ צריכה	150.08 ₪	19.45 ₪	17.43 ₪	186.96 ₪

תשלום קבוע	תשלום עבור גודל חיבור בKVA (3x32)	סה"כ לתשלום	לא כולל מע"מ
36.10 ₪	3.43 ₪	226.49 ₪	

התפלגות חיוב בש"ח לפי תעו"ז

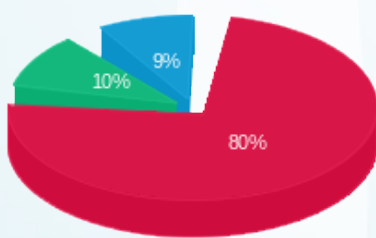

■ פסגה (150.08 ₪)
 ■ גבע (19.45 ₪)
 ■ שפל (17.43 ₪)

הסטוריית צריכה בקוט"ש

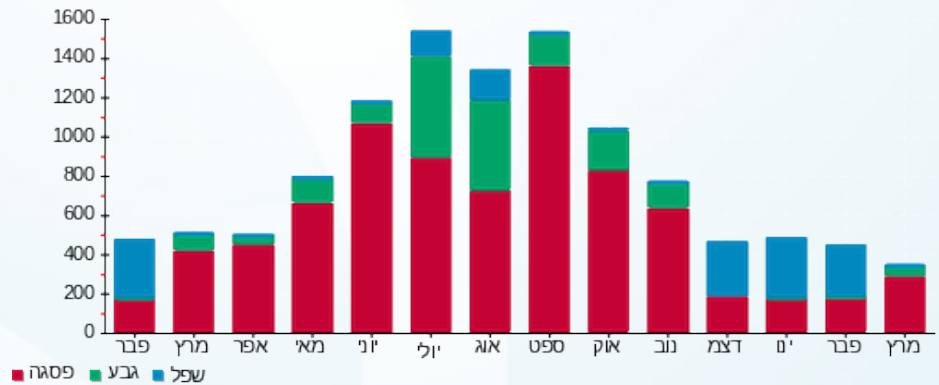

16/04/20 תאריך הפקה:
 25/03/20 תאריך קריאה נוכחית:
 25/02/20 תאריך קריאה קודמת:

שם דייר: * דהן אברהם ושמרון - פרויות וירקות בע"מ
 שם אתר: סאמיט 5 כרמיאל

לקוח/ה נכבד/ה, אנו מתכבדים להגיש את חישוב צריכת החשמל לתקופה 25/03/20 - 25/02/20:

1 - 13127958(3x200)

סוג תעריף	סוג צריכה	קריאה קודמת	קריאה נוכחית	סה"כ צריכה בקוט"ש	מחיר לקוט"ש בא"ג	סה"כ לתשלום
פרטי חשבון עבור תאריכים:						
777	פסגה	25/02/20	29/02/20	706.20	93.10	867,430.40
778	גבע	409,693.00	410,027.80	334.80	56.22	866,724.20
779	שפל	778,723.30	781,036.40	2,313.10	34.70	867,724.20
פרטי חשבון עבור תאריכים:						
777	פסגה	867,430.40	877,445.10	10,014.70	45.44	867,430.40
778	גבע	410,027.80	412,836.30	2,808.50	37.65	409,693.00
779	שפל	781,036.40	786,031.20	4,994.80	31.07	778,723.30

סה"כ לדייר:

שיא ביקוש	סה"כ	שפל	גבע	פסגה
	21,172.10	7,307.90	3,143.30	10,720.90
	8,808.31 ₪	2,354.53 ₪	1,245.62 ₪	5,208.15 ₪

סה"כ צריכה
 סה"כ לתשלום

200.95 ₪	תשלום קבוע	
21.44 ₪	תשלום עבור גודל חיבור בKVA (3x200)	
9,030.69 ₪	סה"כ לתשלום	לא כולל מע"מ

התפלגות חיוב בש"ח לפי תעו"ז

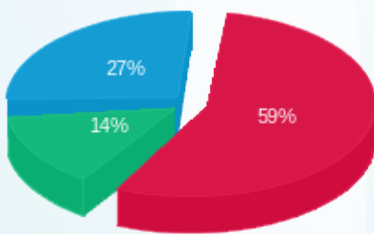

פסגה (5,208.15 ₪)
 גבע (1,245.62 ₪)
 שפל (2,354.53 ₪)

הסטוריית צריכה בקוט"ש

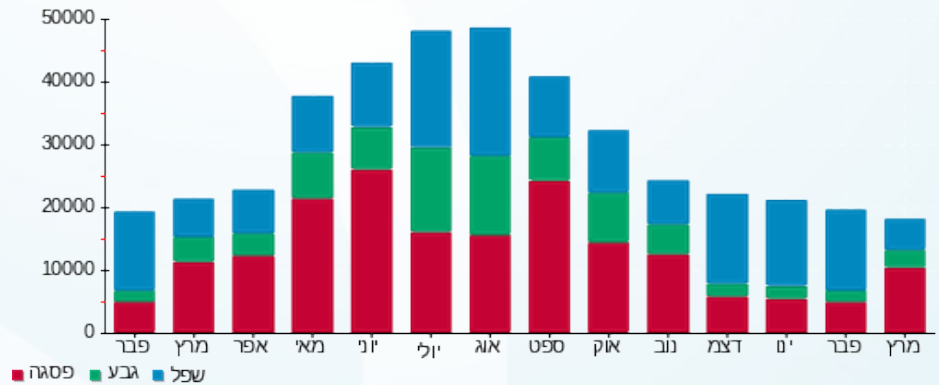



16/04/20 תאריך הפקה:
 25/03/20 תאריך קריאה נוכחית:
 25/02/20 תאריך קריאה קודמת:

שם דייר: * קארמה
 שם אתר: סאמיט 5 כרמיאל

לקוח/ה נכבד/ה, אנו מתכבדים להגיש את חישוב צריכת החשמל לתקופה 25/03/20 - 25/02/20:

1 - 14152647(3x250)

סוג תעריף	סוג צריכה	קריאה קודמת	קריאה נוכחית	סה"כ צריכה בקוט"ש	מחיר לקוט"ש בא"ג	סה"כ לתשלום
פרטי חשבון עבור תאריכים:						
		25/02/20	29/02/20			
777	פסגה	153,513.60	153,570.80	57.20	93.10	53.25 ₪
778	גבע	38,540.10	38,546.40	6.30	56.22	3.54 ₪
779	שפל	43,140.30	43,275.40	135.10	34.70	46.88 ₪
פרטי חשבון עבור תאריכים:						
		01/03/20	25/03/20			
777	פסגה	153,570.80	154,179.70	608.90	45.44	276.68 ₪
778	גבע	38,546.40	38,634.30	87.90	37.65	33.09 ₪
779	שפל	43,275.40	43,307.20	31.80	31.07	9.88 ₪

סה"כ לדייר:

שיא ביקוש	פסגה	גבע	שפל	סה"כ
	666.10	94.20	166.90	927.20
סה"כ צריכה				
סה"כ לתשלום	329.94 ₪	36.64 ₪	56.76 ₪	423.33 ₪

58.35 ₪	תשלום קבוע	
26.80 ₪	תשלום עבור גודל חיבור בKVA (3x250)	
508.48 ₪	סה"כ לתשלום	לא כולל מע"מ

התפלגות חיוב בש"ח לפי תעו"ז

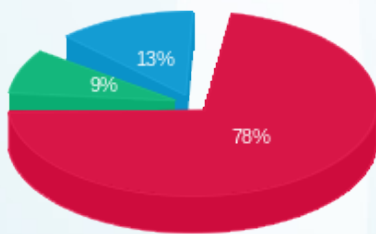

פסגה (329.94 ₪)
 גבע (36.64 ₪)
 שפל (56.76 ₪)

הסטוריית צריכה בקוט"ש

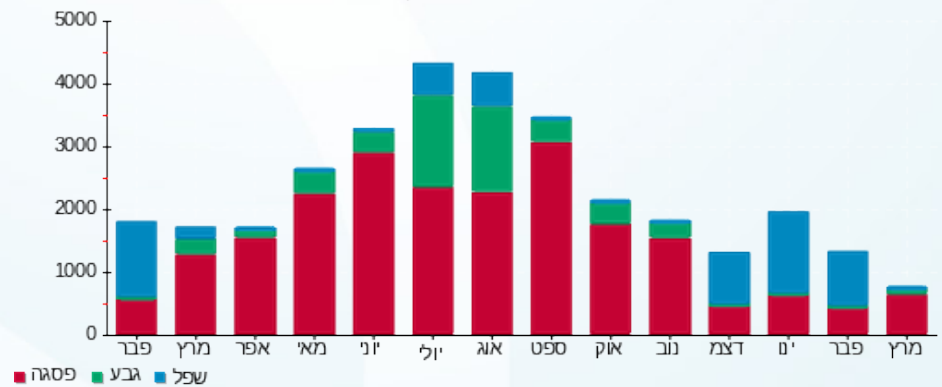

16/04/20 תאריך הפקה:
 25/03/20 תאריך קריאה נוכחית:
 25/02/20 תאריך קריאה קודמת:

שם דייר: אניס פרחאת
 שם אתר: סאמיט 5 כרמיאל

לקוח/ה נכבד/ה, אנו מתכבדים להגיש את חישוב צריכת החשמל לתקופה 25/03/20 - 25/02/20:

אניס פרחאת - 1 - 13127942 (3x32)

סוג תעריף	סוג צריכה	קריאה קודמת	קריאה נוכחית	סה"כ צריכה בקוט"ש	מחיר לקוט"ש בא"ג	סה"כ לתשלום
פרטי חשבון עבור תאריכים:						
777	פסגה	25/02/20	29/02/20	5.90	93.10	2,805.10
778	גבע	1,034.30	1,034.40	0.10	56.22	2,799.20
779	שפל	2,507.60	2,521.00	13.40	34.70	2,805.10
פרטי חשבון עבור תאריכים:						
777	פסגה	01/03/20	25/03/20	24.70	45.44	2,829.80
778	גבע	1,034.40	1,039.60	5.20	37.65	2,805.10
779	שפל	2,521.00	2,525.70	4.70	31.07	1,039.60

סה"כ לדייר:

שיא ביקוש	סה"כ	שפל	גבע	פסגה
	54.00	18.10	5.30	30.60
סה"כ צריכה				
סה"כ לתשלום	24.84 ₪	6.11 ₪	2.01 ₪	16.72 ₪

36.10 ₪	תשלום קבוע	
3.43 ₪	תשלום עבור גודל חיבור בKVA (3x32)	
64.37 ₪	סה"כ לתשלום	לא כולל מע"מ

התפלגות חיוב בש"ח לפי תעו"ז

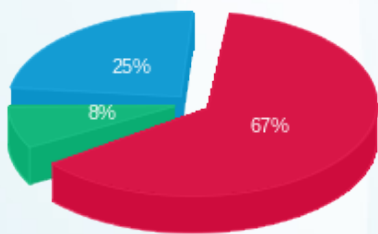

פסגה (16.72 ₪)
 גבע (2.01 ₪)
 שפל (6.11 ₪)

הסטוריית צריכה בקוט"ש

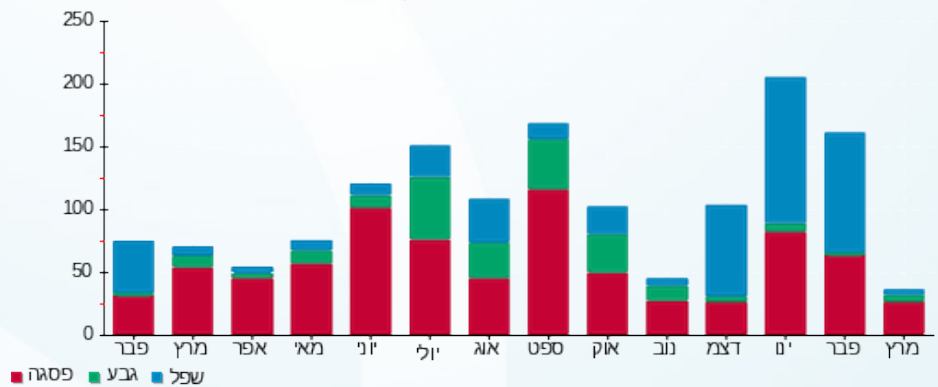

16/04/20 תאריך הפקדה:
 25/03/20 תאריך קריאה נוכחית:
 25/02/20 תאריך קריאה קודמת:

שם דייר: גירפה משלוחים וניהול
 שם אתר: סאמיט 5 כרמיאל

לקוח/ה נכבד/ה, אנו מתכבדים להגיש את חישוב צריכת החשמל לתקופה 25/02/20 - 25/03/20:

גירפה משלוחים וניהול - 1 - 14014369 (3x25)

סוג תעריף	סוג צריכה	קריאה קודמת	קריאה נוכחית	סה"כ צריכה בקוט"ש	מחיר לקוט"ש בא"ג	סה"כ לתשלום
פרטי חשבון עבור תאריכים:						
777	פסגה	25/02/20	29/02/20	2.70	93.10	2.51 ₪
778	גבע	3,278.80	3,280.70	1.90	56.22	1.07 ₪
779	שפל	6,243.60	6,282.70	39.10	34.70	13.57 ₪
פרטי חשבון עבור תאריכים:						
777	פסגה	01/03/20	25/03/20	149.10	45.44	67.75 ₪
778	גבע	3,280.70	3,307.80	27.10	37.65	10.20 ₪
779	שפל	6,282.70	6,330.50	47.80	31.07	14.85 ₪

סה"כ לדייר:

שיא ביקוש	פסגה	גבע	שפל	סה"כ
	151.80	29.00	86.90	267.70
סה"כ צריכה				
סה"כ לתשלום	70.26 ₪	11.27 ₪	28.42 ₪	109.96 ₪

36.10 ₪	תשלום קבוע	
2.68 ₪	תשלום עבור גודל חיבור בKVA (3x25)	
148.73 ₪	סה"כ לתשלום	לא כולל מע"מ

התפלגות חיוב בש"ח לפי תעו"ז

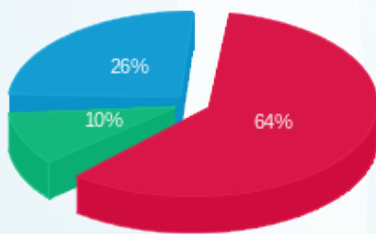

פסגה (70.26 ₪)
 גבע (11.27 ₪)
 שפל (28.42 ₪)

הסטוריית צריכה בקוט"ש

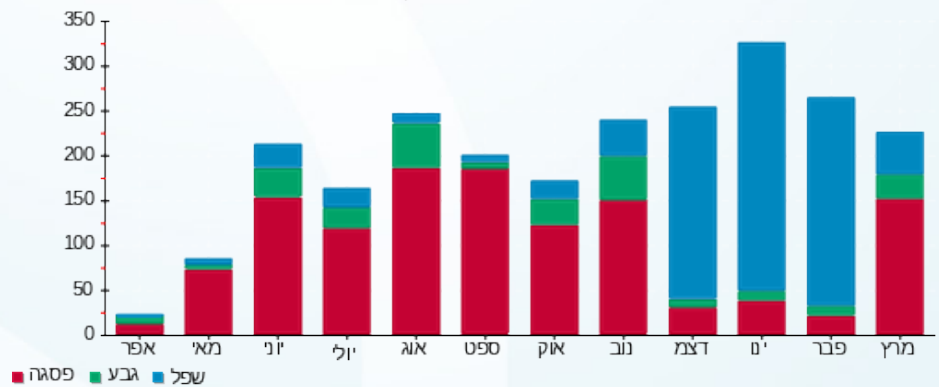

16/04/20 תאריך הפקה:
 25/03/20 תאריך קריאה נוכחית:
 25/02/20 תאריך קריאה קודמת:

שם דייר: דאהר מאדי
 שם אתר: סאמיט 5 כרמיאל

לקוח/ה נכבד/ה, אנו מתכבדים להגיש את חישוב צריכת החשמל לתקופה 25/03/20 - 25/02/20:

דאהר מאדי - 1 - 14158976(3x25)

סוג תעריף	סוג צריכה	קריאה קודמת	קריאה נוכחית	סה"כ צריכה בקוט"ש	מחיר לקוט"ש בא"ג	סה"כ לתשלום
פרטי חשבון עבור תאריכים:						
777	פסגה	25/02/20	29/02/20	13.50	93.10	12.57 ₪
778	גבע	6,920.10	6,923.70	3.60	56.22	2.02 ₪
779	שפל	16,033.20	16,116.10	82.90	34.70	28.77 ₪
פרטי חשבון עבור תאריכים:						
777	פסגה	01/03/20	25/03/20	342.80	45.44	155.77 ₪
778	גבע	6,923.70	6,955.00	31.30	37.65	11.78 ₪
779	שפל	16,116.10	16,192.70	76.60	31.07	23.80 ₪

סה"כ לדייר:

שיא ביקוש	פסגה	גבע	שפל	סה"כ
	356.30	34.90	159.50	550.70
סה"כ צריכה	168.34 ₪	13.81 ₪	52.57 ₪	234.71 ₪
סה"כ לתשלום				

36.10 ₪	תשלום קבוע	
2.68 ₪	תשלום עבור גודל חיבור בKVA (3x25)	
273.49 ₪	סה"כ לתשלום	לא כולל מע"מ

התפלגות חיוב בש"ח לפי תעו"ז

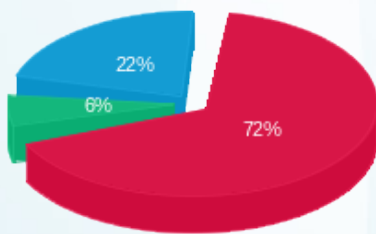

פסגה (168.34 ₪)
 גבע (13.81 ₪)
 שפל (52.57 ₪)

הסטוריית צריכה בקוט"ש

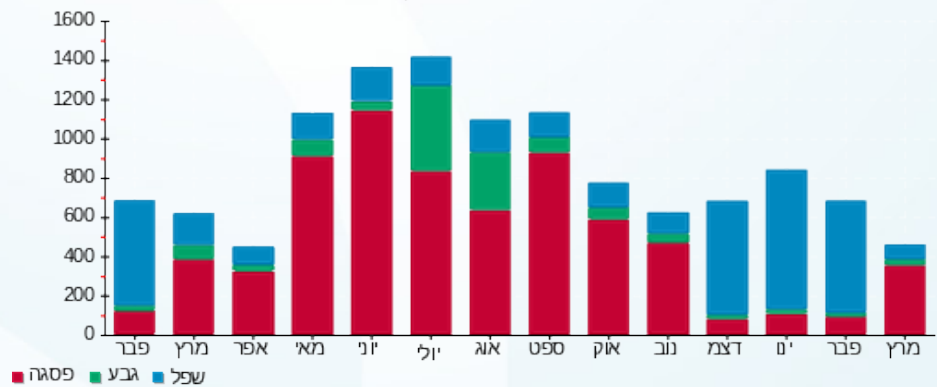

16/04/20 תאריך הפקה:
 25/03/20 תאריך קריאה נוכחית:
 25/02/20 תאריך קריאה קודמת:

שם דייר: המסיע אתי
 שם אתר: סאמיט 5 כרמיאל

לקוח/ה נכבד/ה, אנו מתכבדים להגיש את חישוב צריכת החשמל לתקופה 25/03/20 - 25/02/20:

המסיע אתי - 1 - 13127951(3x25)

סוג תעריף	סוג צריכה	קריאה קודמת	קריאה נוכחית	סה"כ צריכה בקוט"ש	מחיר לקוט"ש בא"ג	סה"כ לתשלום
פרטי חשבון עבור תאריכים:						
777	פסגה	25/02/20	29/02/20	12.40	93.10	11.54 ₪
778	גבע	3,989.00	3,996.10	7.10	56.22	3.99 ₪
779	שפל	6,379.90	6,431.90	52.00	34.70	18.04 ₪
פרטי חשבון עבור תאריכים:						
777	פסגה	14,759.90	14,997.70	237.80	45.44	108.06 ₪
778	גבע	3,996.10	4,028.30	32.20	37.65	12.12 ₪
779	שפל	6,431.90	6,469.30	37.40	31.07	11.62 ₪

סה"כ לדייר:

שיא ביקוש	פסגה	גבע	שפל	סה"כ
	250.20	39.30	89.40	378.90
סה"כ צריכה	119.60 ₪	16.11 ₪	29.66 ₪	165.38 ₪
סה"כ לתשלום				

36.10 ₪	תשלום קבוע	
2.68 ₪	תשלום עבור גודל חיבור בKVA (3x25)	
204.16 ₪	סה"כ לתשלום	לא כולל מע"מ

התפלגות חיוב בש"ח לפי תעו"ז

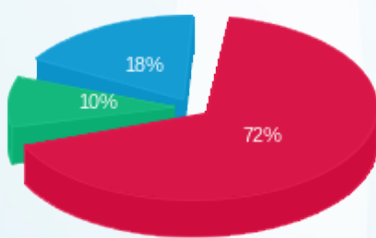

פסגה (119.60 ₪) 72%
 גבע (16.11 ₪) 10%
 שפל (29.66 ₪) 18%

הסטוריית צריכה בקוט"ש

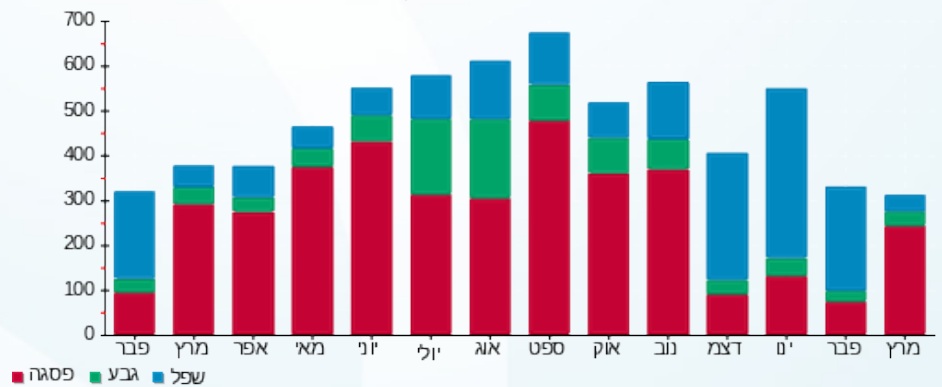

16/04/20 תאריך הפקה:
 25/03/20 תאריך קריאה נוכחית:
 25/02/20 תאריך קריאה קודמת:

שם דייר: הנוקר ביטחון בע"מ
 שם אתר: סאמיט 5 כרמיאל

לקוח/ה נכבד/ה, אנו מתכבדים להגיש את חישוב צריכת החשמל לתקופה 25/03/20 - 25/02/20:

1 - 14152630 (3x25)

סוג תעריף	סוג צריכה	קריאה קודמת	קריאה נוכחית	סה"כ צריכה בקוט"ש	מחיר לקוט"ש בא"ג	סה"כ לתשלום
פרטי חשבון עבור תאריכים:						
777	פסגה	25/02/20	29/02/20	6.00	93.10	14,958.90
778	גבע	3,407.90	3,411.30	3.40	56.22	14,952.90
779	שפל	9,482.20	9,539.20	57.00	34.70	14,959.20
פרטי חשבון עבור תאריכים:						
777	פסגה	01/03/20	25/03/20	211.80	45.44	15,170.70
778	גבע	3,411.30	3,438.10	26.80	37.65	14,958.90
779	שפל	9,539.20	9,607.00	67.80	31.07	14,959.20

סה"כ לדייר:

שיא ביקוש	פסגה	גבע	שפל	סה"כ
	217.80	30.20	124.80	372.80
סה"כ צריכה	101.83 ₪	12.00 ₪	40.84 ₪	154.67 ₪
סה"כ לתשלום				

36.10 ₪	תשלום קבוע	
2.68 ₪	תשלום עבור גודל חיבור ב KVA (3x25)	
193.45 ₪	סה"כ לתשלום	לא כולל מע"מ

התפלגות חיוב בש"ח לפי תעו"ז

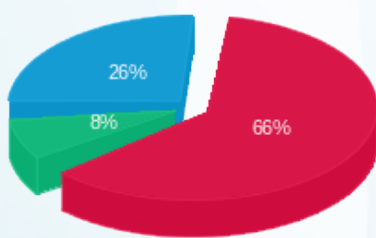

פסגה (101.83 ₪) ■
 גבע (12.00 ₪) ■
 שפל (40.84 ₪) ■

הסטוריית צריכה בקוט"ש

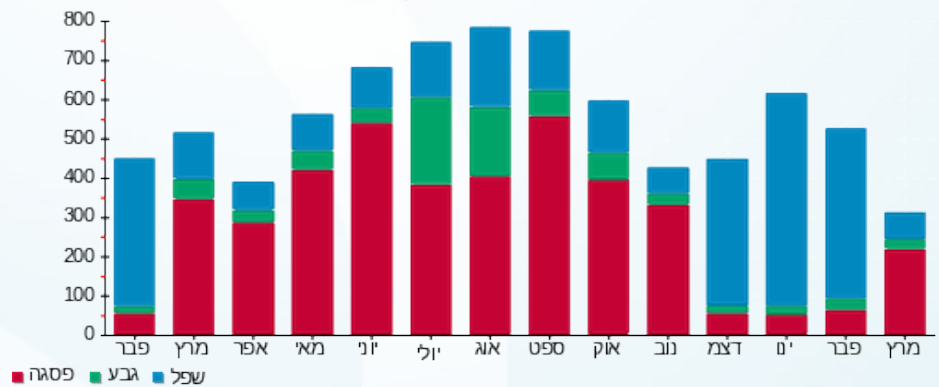



16/04/20 תאריך הפקה:
 25/03/20 תאריך קריאה נוכחית:
 25/02/20 תאריך קריאה קודמת:

שם דייר: חברת אינפינטי
 שם אתר: סאמיט 5 כרמיאל

לקוח/ה נכבד/ה, אנו מתכבדים להגיש את חישוב צריכת החשמל לתקופה 25/03/20 - 25/02/20:

חברת אינפינטי - 1 - 13127945 (3x50)

סוג תעריף	סוג צריכה	קריאה קודמת	קריאה נוכחית	סה"כ צריכה בקוט"ש	מחיר לקוט"ש בא"ג	סה"כ לתשלום
פרטי חשבון עבור תאריכים:						
777	פסגה	25/02/20	29/02/20	18,058.36	93.10	18,031.26
778	גבע	6,031.66	6,046.06	14.40	56.22	8.10
779	שפל	15,579.76	15,699.56	119.80	34.70	41.57
פרטי חשבון עבור תאריכים:						
777	פסגה	18,058.36	18,615.76	557.40	45.44	253.28
778	גבע	6,046.06	6,229.66	183.60	37.65	69.13
779	שפל	15,699.56	16,145.46	445.90	31.07	138.54

סה"כ לדייר:

שיא ביקוש	פסגה	גבע	שפל	סה"כ
	584.50	198.00	565.70	1,348.20
סה"כ צריכה				
סה"כ לתשלום	278.51 ₪	77.22 ₪	180.11 ₪	535.85 ₪

58.35 ₪	תשלום קבוע	
5.36 ₪	תשלום עבור גודל חיבור בKVA (3x50)	
599.55 ₪	סה"כ לתשלום	לא כולל מע"מ

התפלגות חיוב בש"ח לפי תעו"ז

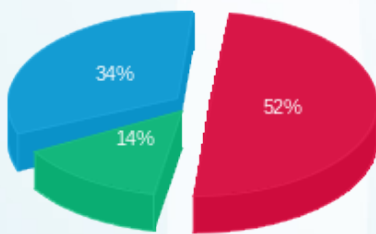

פסגה (278.51 ₪) ■
 גבע (77.22 ₪) ■
 שפל (180.11 ₪) ■

הסטוריית צריכה בקוט"ש

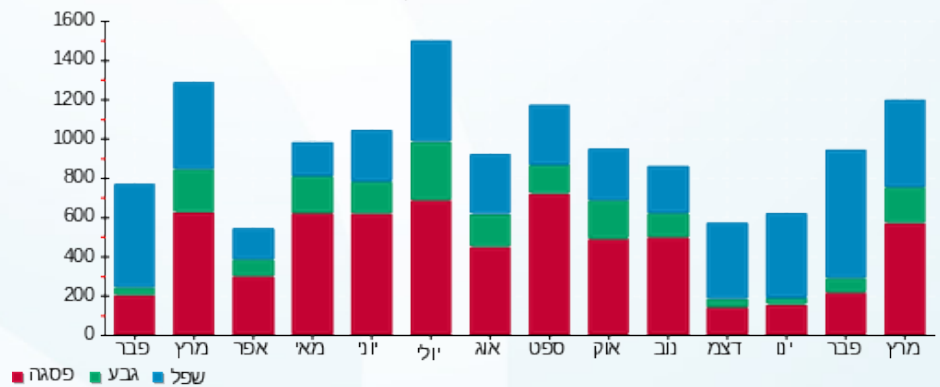



16/04/20

תאריך הפקדה:

שם דייר: טליע אמין חסן
שם אתר: סאמיט 5 כרמיאל

25/03/20

תאריך קריאה נוכחית:

25/02/20

תאריך קריאה קודמת:

לקוח/ה נכבד/ה, אנו מתכבדים להגיש את חישוב צריכת החשמל לתקופה 25/03/20 - 25/02/20:

טליע אמין חסן - 1 - 13127956(3x25)

סוג תעריף	סוג צריכה	קריאה קודמת	קריאה נוכחית	סה"כ צריכה בקוט"ש	מחיר לקוט"ש בא"ג	סה"כ לתשלום
פרטי חשבון עבור תאריכים:						
777	פסגה	25/02/20	29/02/20	3.70	93.10	3.44 ₪
778	גבע	259.40	260.00	0.60	56.22	0.34 ₪
779	שפל	1,038.70	1,056.20	17.50	34.70	6.07 ₪
פרטי חשבון עבור תאריכים:						
777	פסגה	905.70	969.00	63.30	45.44	28.76 ₪
778	גבע	260.00	269.90	9.90	37.65	3.73 ₪
779	שפל	1,056.20	1,070.50	14.30	31.07	4.44 ₪

סה"כ לדייר:

פסגה	גבע	שפל	סה"כ	שיא ביקוש
67.00	10.50	31.80	109.30	
₪ 32.21	₪ 4.06	₪ 10.52	₪ 46.79	

סה"כ צריכה
סה"כ לתשלום

36.10 ₪	תשלום קבוע	
2.68 ₪	תשלום עבור גודל חיבור בKVA (3x25)	
85.57 ₪	סה"כ לתשלום	לא כולל מע"מ

התפלגות חיוב בש"ח לפי תעו"ז

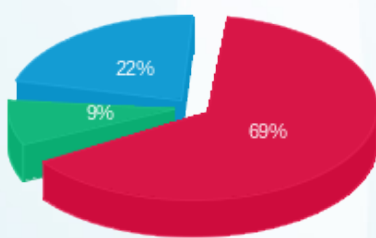

פסגה (32.21 ₪) ■
גבע (4.06 ₪) ■
שפל (10.52 ₪) ■

הסטוריית צריכה בקוט"ש

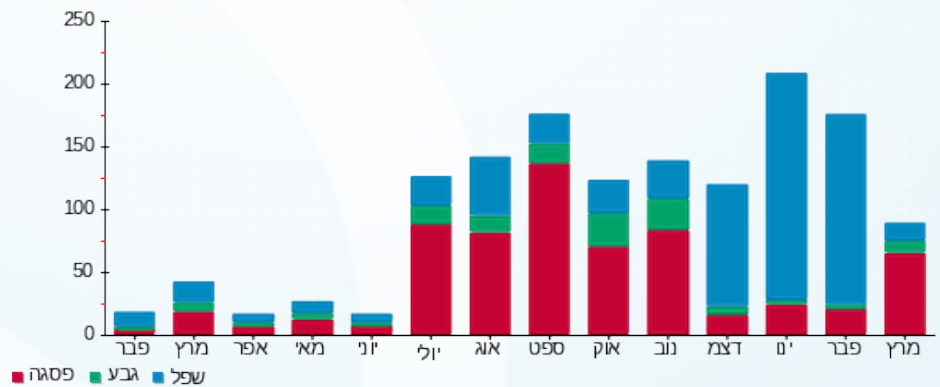

16/04/20 תאריך הפקה:
 25/03/20 תאריך קריאה נוכחית:
 25/02/20 תאריך קריאה קודמת:

שם דייר: יעד משכנתאות ופיננסים
 שם אתר: סאמיט 5 כרמיאל

לקוח/ה נכבד/ה, אנו מתכבדים להגיש את חישוב צריכת החשמל לתקופה 25/03/20 - 25/02/20:

יעד משכנתאות ופיננסים - 1 - 13127946 (3x32)

סוג תעריף	סוג צריכה	קריאה קודמת	קריאה נוכחית	סה"כ צריכה בקוט"ש	מחיר לקוט"ש בא"ג	סה"כ לתשלום
פרטי חשבון עבור תאריכים:						
777	פסגה	25/02/20	29/02/20	4.00	93.10	8,680.93
778	גבע	2,155.50	2,157.50	2.00	56.22	8,676.93
779	שפל	6,735.92	6,767.12	31.20	34.70	8,676.93
פרטי חשבון עבור תאריכים:						
777	פסגה	01/03/20	25/03/20	46.20	45.44	8,727.13
778	גבע	2,157.50	2,173.50	16.00	37.65	8,680.93
779	שפל	6,767.12	6,808.42	41.30	31.07	8,676.93

סה"כ לדיר:

שיא ביקוש	סה"כ	שפל	גבע	פסגה
	140.70	72.50	18.00	50.20
	55.52 ₪	23.66 ₪	7.15 ₪	24.72 ₪

סה"כ צריכה
 סה"כ לתשלום

36.10 ₪	תשלום קבוע	
3.43 ₪	תשלום עבור גודל חיבור בKVA (3x32)	
95.05 ₪	סה"כ לתשלום	לא כולל מע"מ

התפלגות חיוב בש"ח לפי תעו"ז

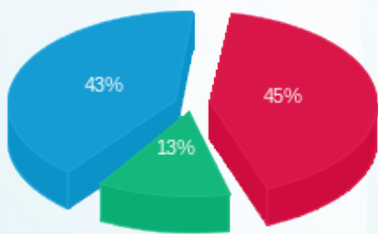

פסגה (24.72 ₪) ■
 גבע (7.15 ₪) ■
 שפל (23.66 ₪) ■

הסטוריית צריכה בקוט"ש

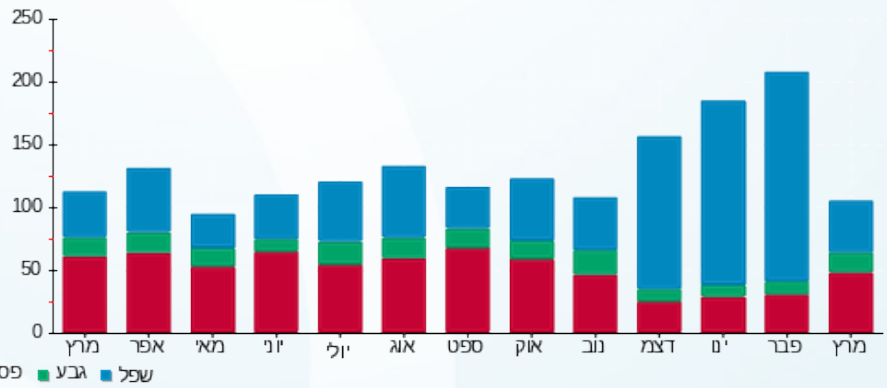

פסגה ■ גבע ■ שפל



16/04/20

תאריך הפקדה:

שם דייר: מעדני נאות הכפר

25/03/20

תאריך קריאה נוכחית:

שם אתר: סאמיט 5 כרמיאל

25/02/20

תאריך קריאה קודמת:

לקוח/ה נכבד/ה, אנו מתכבדים להגיש את חישוב צריכת החשמל לתקופה 25/03/20 - 25/02/20:

מעדני נאות הכפר - 1 - 14158905 (3x25)

סה"כ לתשלום	מחיר לקוט"ש בא"ג	סה"כ צריכה בקוט"ש	קריאה נוכחית	קריאה קודמת	סוג צריכה	סוג תעריף
פרטי חשבון עבור תאריכים:						
			29/02/20	25/02/20		
₪ 3.63	93.10	3.90	6,462.60	6,458.70	פסגה	777
₪ 0.06	56.22	0.10	1,357.10	1,357.00	גבע	778
₪ 2.67	34.70	7.70	3,114.10	3,106.40	שפל	779
פרטי חשבון עבור תאריכים:						
			25/03/20	01/03/20		
₪ 15.22	45.44	33.50	6,496.10	6,462.60	פסגה	777
₪ 4.56	37.65	12.10	1,369.20	1,357.10	גבע	778
₪ 0.47	31.07	1.50	3,115.60	3,114.10	שפל	779

סה"כ לדייר:

שיא ביקוש	סה"כ	שפל	גבע	פסגה
	58.80	9.20	12.20	37.40
	₪ 26.60	₪ 3.14	₪ 4.61	₪ 18.85

סה"כ צריכה
סה"כ לתשלום

₪ 36.10	תשלום קבוע	
₪ 2.68	תשלום עבור גודל חיבור בKVA (3x25)	
₪ 65.38	סה"כ לתשלום	לא כולל מע"מ

התפלגות חיוב בש"ח לפי תעו"ז

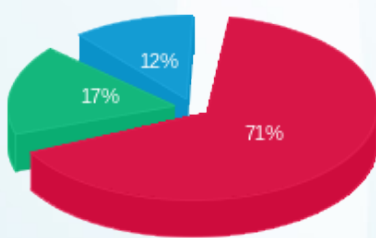

פסגה (₪ 18.85)
גבע (₪ 4.61)
שפל (₪ 3.14)

הסטוריית צריכה בקוט"ש



16/04/20 תאריך הפקה:
 25/03/20 תאריך קריאה נוכחית:
 25/02/20 תאריך קריאה קודמת:

שם דייר: ס.מ גלעד שירותי כח אדם ניקיון ואבטחה
 שם אתר: סאמיט 5 כרמיאל

לקוח/ה נכבד/ה, אנו מתכבדים להגיש את חישוב צריכת החשמל לתקופה 25/02/20 - 25/03/20:

ס.מ גלעד שירותי כח אדם ניקיון ואבטחה - 1 - 14014428(3x20)

סוג תעריף	סוג צריכה	קריאה קודמת	קריאה נוכחית	סה"כ צריכה בקוט"ש	מחיר לקוט"ש בא"ג	סה"כ לתשלום
פרטי חשבון עבור תאריכים:						
777	פסגה	25/02/20	29/02/20	6.00	93.10	1,467.90
778	גבע	708.20	711.80	3.60	56.22	1,461.90
779	שפל	2,159.60	2,186.10	26.50	34.70	2,186.10
פרטי חשבון עבור תאריכים:						
777	פסגה	01/03/20	25/03/20	80.00	45.44	1,547.90
778	גבע	711.80	739.50	27.70	37.65	1,467.90
779	שפל	2,186.10	2,259.60	73.50	31.07	2,186.10

סה"כ לדייר:

שיא ביקוש	סה"כ	שפל	גבע	פסגה
	217.30	100.00	31.30	86.00
	86.42 ₪	32.03 ₪	12.45 ₪	41.94 ₪

סה"כ צריכה
 סה"כ לתשלום

36.10 ₪	תשלום קבוע	
2.14 ₪	תשלום עבור גודל חיבור בKVA (3x20)	
124.67 ₪	סה"כ לתשלום	לא כולל מע"מ

התפלגות חיוב בש"ח לפי תעו"ז

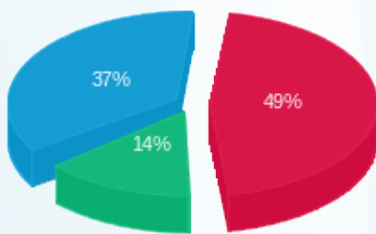

פסגה (41.94 ₪)
 גבע (12.45 ₪)
 שפל (32.03 ₪)

הסטוריית צריכה בקוט"ש

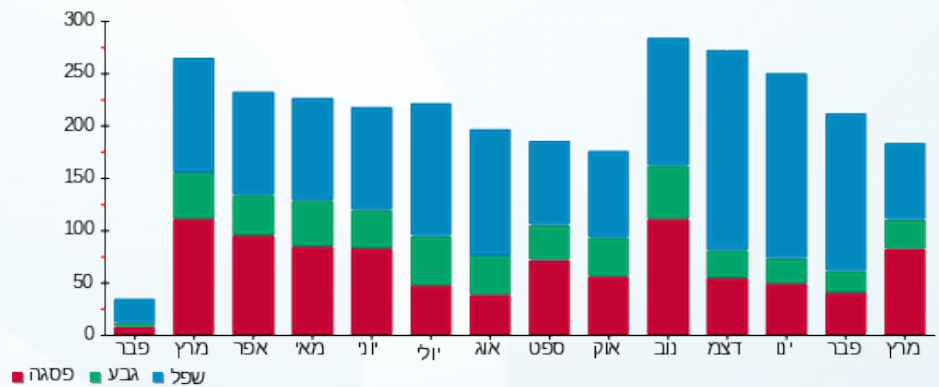



16/04/20 תאריך הפקה:
 25/03/20 תאריך קריאה נוכחית:
 25/02/20 תאריך קריאה קודמת:

שם דייר: סרחן
 שם אתר: סאמיט 5 כרמיאל

לקוח/ה נכבד/ה, אנו מתכבדים להגיש את חישוב צריכת החשמל לתקופה 25/03/20 - 25/02/20:

סרחן - 1 - 14014438 (3x32)

סוג תעריף	סוג צריכה	קריאה קודמת	קריאה נוכחית	סה"כ צריכה בקוט"ש	מחיר לקוט"ש בא"ג	סה"כ לתשלום
פרטי חשבון עבור תאריכים:						
777	פסגה	25/02/20	29/02/20	14.20	93.10	11,606.50
778	גבע	2,794.70	2,796.70	2.00	56.22	11,620.70
779	שפל	8,680.30	8,736.30	56.00	34.70	11,606.50
פרטי חשבון עבור תאריכים:						
777	פסגה	01/03/20	25/03/20	203.20	45.44	11,620.70
778	גבע	2,796.70	2,821.20	24.50	37.65	11,620.70
779	שפל	8,736.30	8,774.80	38.50	31.07	11,620.70

סה"כ לדייר:

שיא ביקוש	סה"כ	שפל	גבע	פסגה
	338.40	94.50	26.50	217.40
	147.30 ₪	31.39 ₪	10.35 ₪	105.55 ₪

סה"כ צריכה
 סה"כ לתשלום

36.10 ₪	תשלום קבוע	
3.43 ₪	תשלום עבור גודל חיבור ב KVA (3x32)	
186.83 ₪	סה"כ לתשלום	לא כולל מע"מ

התפלגות חיוב בש"ח לפי תעו"ז

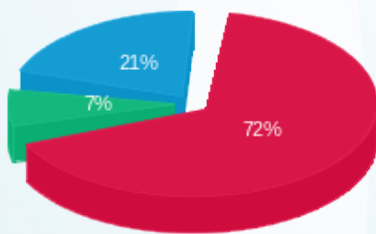

פסגה (105.55 ₪) 72%
 גבע (10.35 ₪) 7%
 שפל (31.39 ₪) 21%

הסטוריית צריכה בקוט"ש

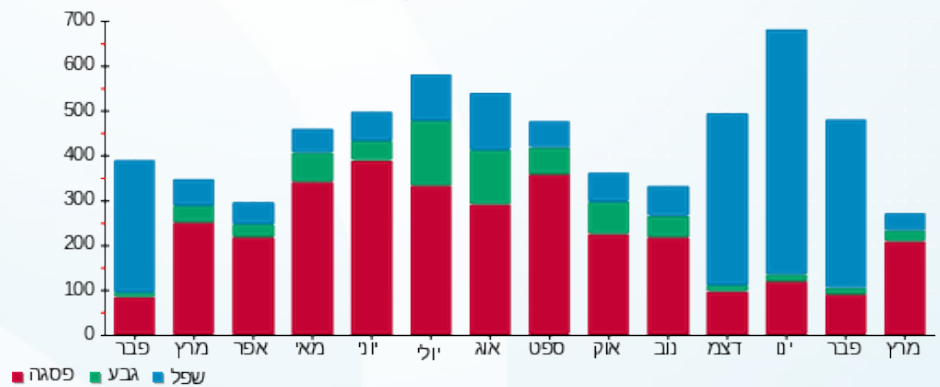

16/04/20 תאריך הפקדה:
 25/03/20 תאריך קריאה נוכחית:
 25/02/20 תאריך קריאה קודמת:

שם דייר: עו"ד חוסאם סבית
 שם אתר: סאמיט 5 כרמיאל

לקוח/ה נכבד/ה, אנו מתכבדים להגיש את חישוב צריכת החשמל לתקופה 25/03/20 - 25/02/20:

עו"ד חוסאם סבית - 1 - 13127986(3x25)

סוג תעריף	סוג צריכה	קריאה קודמת	קריאה נוכחית	סה"כ צריכה בקוט"ש	מחיר לקוט"ש בא"ג	סה"כ לתשלום
פרטי חשבון עבור תאריכים:						
777	פסגה	25/02/20	29/02/20	0.60	93.10	0.56 ₪
778	גבע	502.90	503.10	0.20	56.22	0.11 ₪
779	שפל	1,254.90	1,257.20	2.30	34.70	0.80 ₪
פרטי חשבון עבור תאריכים:						
777	פסגה	01/03/20	25/03/20	6.00	45.44	2.73 ₪
778	גבע	503.10	505.30	2.20	37.65	0.83 ₪
779	שפל	1,257.20	1,262.30	5.10	31.07	1.58 ₪

סה"כ לדייר:

שיא ביקוש	פסגה	גבע	שפל	סה"כ
	6.60	2.40	7.40	16.40
סה"כ צריכה	3.28 ₪	0.94 ₪	2.38 ₪	6.61 ₪
סה"כ לתשלום				

36.10 ₪	תשלום קבוע	
2.68 ₪	תשלום עבור גודל חיבור בKVA (3x25)	
45.39 ₪	סה"כ לתשלום	לא כולל מע"מ

התפלגות חיוב בש"ח לפי תעו"ז

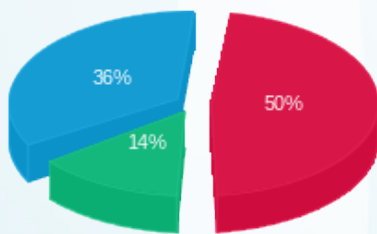

פסגה (3.28 ₪)
 גבע (0.94 ₪)
 שפל (2.38 ₪)

הסטוריית צריכה בקוט"ש

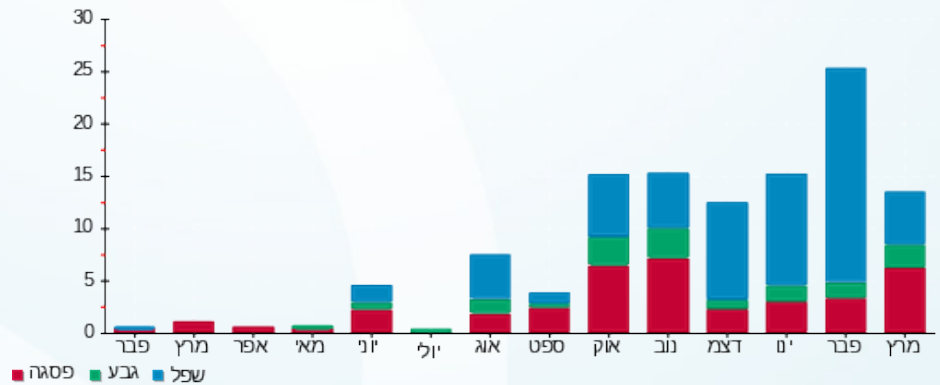



16/04/20 תאריך הפקה:
 25/03/20 תאריך קריאה נוכחית:
 25/02/20 תאריך קריאה קודמת:

שם דייר: עו"ד חוסאם סבית 1
 שם אתר: סאמיט 5 כרמיאל

לקוח/ה נכבד/ה, אנו מתכבדים להגיש את חישוב צריכת החשמל לתקופה 25/03/20 - 25/02/20:

1 - 13127949 (3x25)

סוג תעריף	סוג צריכה	קריאה קודמת	קריאה נוכחית	סה"כ צריכה בקוט"ש	מחיר לקוט"ש בא"ג	סה"כ לתשלום
פרטי חשבון עבור תאריכים:						
777	פסגה	25/02/20	29/02/20	15.70	93.10	14.62 ₪
778	גבע	7,882.10	7,887.30	5.20	56.22	2.92 ₪
779	שפל	17,220.50	17,302.90	82.40	34.70	28.59 ₪
פרטי חשבון עבור תאריכים:						
777	פסגה	01/03/20	25/03/20	368.20	45.44	167.31 ₪
778	גבע	7,887.30	7,952.10	64.80	37.65	24.40 ₪
779	שפל	17,302.90	17,404.30	101.40	31.07	31.50 ₪

סה"כ לדייר:

שיא ביקוש	פסגה	גבע	שפל	סה"כ
	383.90	70.00	183.80	637.70
סה"כ צריכה	181.93 ₪	27.32 ₪	60.10 ₪	269.35 ₪
סה"כ לתשלום				

36.10 ₪	תשלום קבוע	
2.68 ₪	תשלום עבור גודל חיבור בKVA (3x25)	
308.12 ₪	סה"כ לתשלום	לא כולל מע"מ

התפלגות חיוב בש"ח לפי תעו"ז

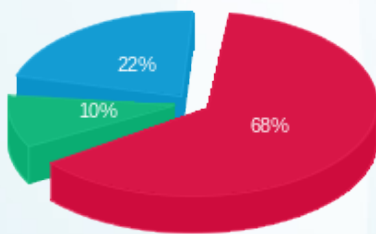

פסגה (181.93 ₪) ■
 גבע (27.32 ₪) ■
 שפל (60.10 ₪) ■

הסטוריית צריכה בקוט"ש

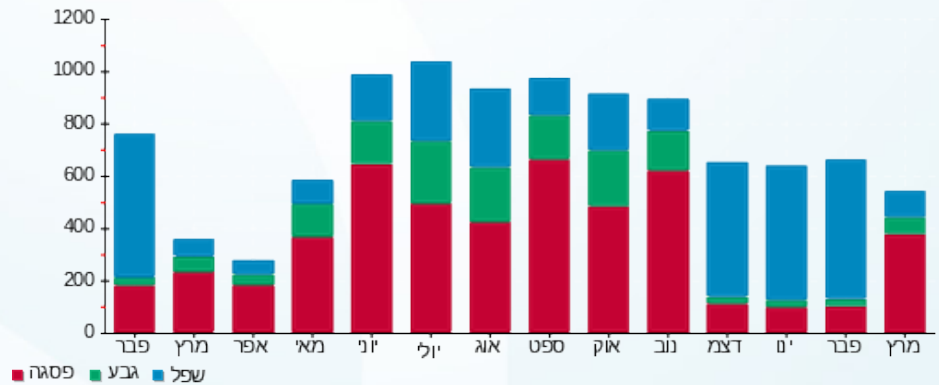



16/04/20 תאריך הפקדה:
 25/03/20 תאריך קריאה נוכחית:
 25/02/20 תאריך קריאה קודמת:

שם דייר: עו"ד חוסאם סבית 2
 שם אתר: סאמיט 5 כרמיאל

לקוח/ה נכבד/ה, אנו מתכבדים להגיש את חישוב צריכת החשמל לתקופה 25/03/20 - 25/02/20:

1 - 13127960 (3x25)

סוג תעריף	סוג צריכה	קריאה קודמת	קריאה נוכחית	סה"כ צריכה בקוט"ש	מחיר לקוט"ש בא"ג	סה"כ לתשלום
פרטי חשבון עבור תאריכים:						
777	פסגה	25/02/20	29/02/20	8.60	93.10	26,480.20
778	גבע	26,471.60	7,699.20	2.80	56.22	7,696.40
779	שפל	9,022.20	9,055.80	33.60	34.70	9,055.80
פרטי חשבון עבור תאריכים:						
777	פסגה	01/03/20	25/03/20	140.40	45.44	26,620.60
778	גבע	26,480.20	7,729.30	30.10	37.65	7,699.20
779	שפל	9,055.80	9,102.10	46.30	31.07	9,102.10

סה"כ לדייר:

שיא ביקוש	פסגה	גבע	שפל	סה"כ
	149.00	32.90	79.90	261.80
סה"כ צריכה	71.80 ₪	12.91 ₪	26.04 ₪	110.76 ₪

סה"כ צריכה
 סה"כ לתשלום

36.10 ₪	תשלום קבוע	
2.68 ₪	תשלום עבור גודל חיבור בKVA (3x25)	
149.54 ₪	סה"כ לתשלום	לא כולל מע"מ

התפלגות חיוב בש"ח לפי תעו"ז

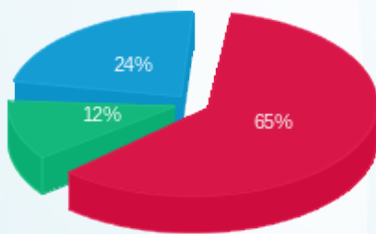

פסגה (71.80 ₪)
 גבע (12.91 ₪)
 שפל (26.04 ₪)

הסטוריית צריכה בקוט"ש

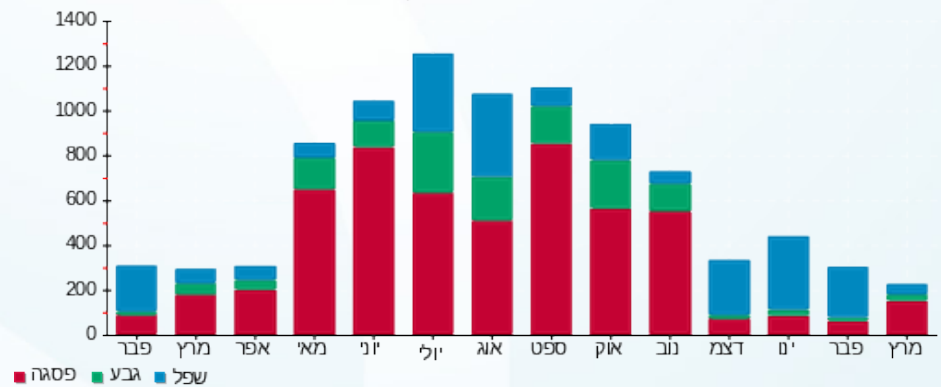



16/04/20 תאריך הפקה:
 25/03/20 תאריך קריאה נוכחית:
 25/02/20 תאריך קריאה קודמת:

שם דייר: עו"ד נוהד כאמל איברהים
 שם אתר: סאמיט 5 כרמיאל

לקוח/ה נכבד/ה, אנו מתכבדים להגיש את חישוב צריכת החשמל לתקופה 25/03/20 - 25/02/20:

עו"ד נוהד כאמל איברהים - 1 - 13127954(3x25)

סוג תעריף	סוג צריכה	קריאה קודמת	קריאה נוכחית	סה"כ צריכה בקוט"ש	מחיר לקוט"ש בא"ג	סה"כ לתשלום
פרטי חשבון עבור תאריכים:						
777	פסגה	25/02/20	29/02/20	1.10	93.10	1.02 ₪
778	גבע	1,155.30	1,155.90	0.60	56.22	0.34 ₪
779	שפל	2,573.10	2,579.80	6.70	34.70	2.32 ₪
פרטי חשבון עבור תאריכים:						
777	פסגה	01/03/20	25/03/20	25.90	45.44	11.77 ₪
778	גבע	1,155.90	1,161.70	5.80	37.65	2.18 ₪
779	שפל	2,579.80	2,589.90	10.10	31.07	3.14 ₪

סה"כ לדייר:

שיא ביקוש	פסגה	גבע	שפל	סה"כ
	27.00	6.40	16.80	50.20
סה"כ צריכה	12.79 ₪	2.52 ₪	5.46 ₪	20.78 ₪

36.10 ₪	תשלום קבוע	
2.68 ₪	תשלום עבור גודל חיבור בKVA (3x25)	
59.56 ₪	סה"כ לתשלום	לא כולל מע"מ

התפלגות חיוב בש"ח לפי תעו"ז

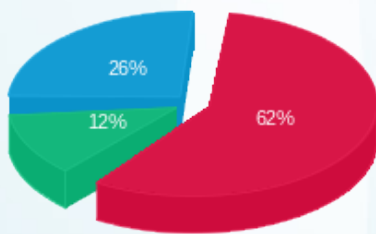

פסגה (12.79 ₪)
 גבע (2.52 ₪)
 שפל (5.46 ₪)

הסטוריית צריכה בקוט"ש

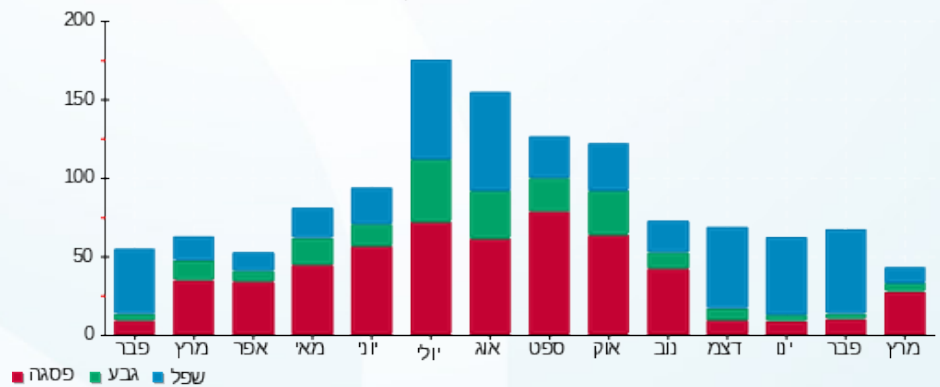



16/04/20 תאריך הפקה:
 25/03/20 תאריך קריאה נוכחית:
 25/02/20 תאריך קריאה קודמת:

שם דייר: עו"ד שאדי חסאן מגיד
 שם אתר: סאמיט 5 כרמיאל

לקוח/ה נכבד/ה, אנו מתכבדים להגיש את חישוב צריכת החשמל לתקופה 25/03/20 - 25/02/20:

1 - 13127996 (3x25)

סוג תעריף	סוג צריכה	קריאה קודמת	קריאה נוכחית	סה"כ צריכה בקוט"ש	מחיר לקוט"ש בא"ג	סה"כ לתשלום
פרטי חשבון עבור תאריכים:						
777	פסגה	25/02/20	29/02/20	4.20	93.10	3.91 ₪
778	גבע	1,143.10	1,144.70	1.60	56.22	0.90 ₪
779	שפל	3,289.60	3,309.10	19.50	34.70	6.77 ₪
פרטי חשבון עבור תאריכים:						
777	פסגה	01/03/20	25/03/20	58.60	45.44	26.63 ₪
778	גבע	1,144.70	1,159.90	15.20	37.65	5.72 ₪
779	שפל	3,309.10	3,344.00	34.90	31.07	10.84 ₪

סה"כ לדייר:

שיא ביקוש	פסגה	גבע	שפל	סה"כ
	62.80	16.80	54.40	134.00
סה"כ צריכה				
סה"כ לתשלום	30.54 ₪	6.62 ₪	17.61 ₪	54.77 ₪

36.10 ₪	תשלום קבוע	
2.68 ₪	תשלום עבור גודל חיבור ב KVA (3x25)	
93.55 ₪	סה"כ לתשלום	לא כולל מע"מ

התפלגות חיוב בש"ח לפי תעו"ז

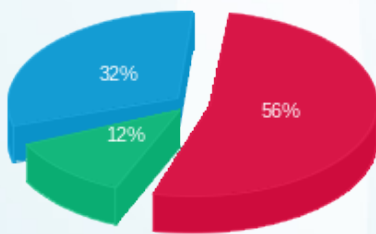

פסגה (30.54 ₪) ■
 גבע (6.62 ₪) ■
 שפל (17.61 ₪) ■

הסטוריית צריכה בקוט"ש

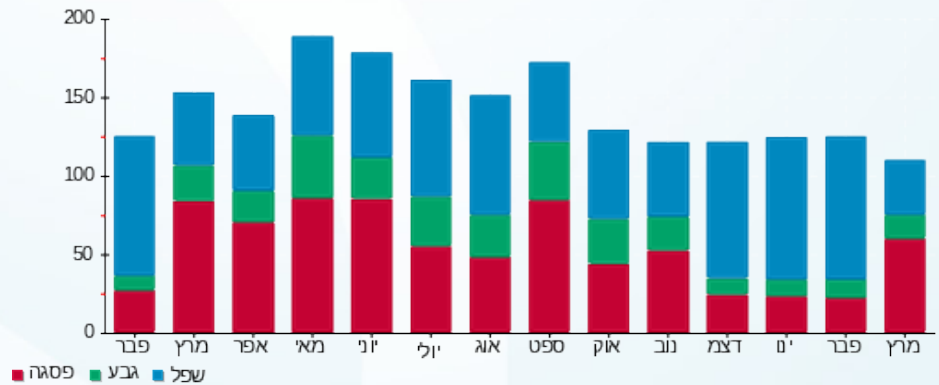

16/04/20 תאריך הפקדה:
 25/03/20 תאריך קריאה נוכחית:
 25/02/20 תאריך קריאה קודמת:

שם דייר: עו"ד שאוקת גיזואי
 שם אתר: סאמיט 5 כרמיאל

לקוח/ה נכבד/ה, אנו מתכבדים להגיש את חישוב צריכת החשמל לתקופה 25/03/20 - 25/02/20:

עו"ד שאוקת גיזואי - 1 - 13127999 (3x25)

סה"כ לתשלום	מחיר לקוט"ש בא"ג	סה"כ צריכה בקוט"ש	קריאה נוכחית	קריאה קודמת	סוג צריכה	סוג תעריף
			29/02/20	25/02/20	פרטי חשבון עבור תאריכים:	
1.40 ₪	93.10	1.50	6,903.50	6,902.00	פסגה	777
0.51 ₪	56.22	0.90	1,729.80	1,728.90	גבע	778
2.43 ₪	34.70	7.00	5,589.50	5,582.50	שפל	779
			25/03/20	01/03/20	פרטי חשבון עבור תאריכים:	
10.31 ₪	45.44	22.70	6,926.20	6,903.50	פסגה	777
2.26 ₪	37.65	6.00	1,735.80	1,729.80	גבע	778
4.91 ₪	31.07	15.80	5,605.30	5,589.50	שפל	779

סה"כ לדייר:

שיא ביקוש	סה"כ	שפל	גבע	פסגה	
	53.90	22.80	6.90	24.20	סה"כ צריכה
	21.81 ₪	7.34 ₪	2.76 ₪	11.71 ₪	סה"כ לתשלום

36.10 ₪	תשלום קבוע	
2.68 ₪	תשלום עבור גודל חיבור ב-KVA (3x25)	
60.59 ₪	סה"כ לתשלום	לא כולל מע"מ

התפלגות חיוב בש"ח לפי תעו"ז

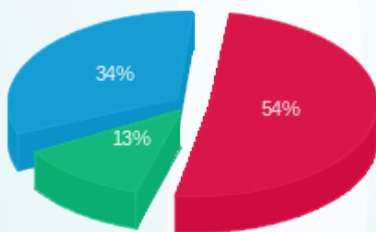

פסגה (11.71 ₪)
 גבע (2.76 ₪)
 שפל (7.34 ₪)

הסטוריית צריכה בקוט"ש

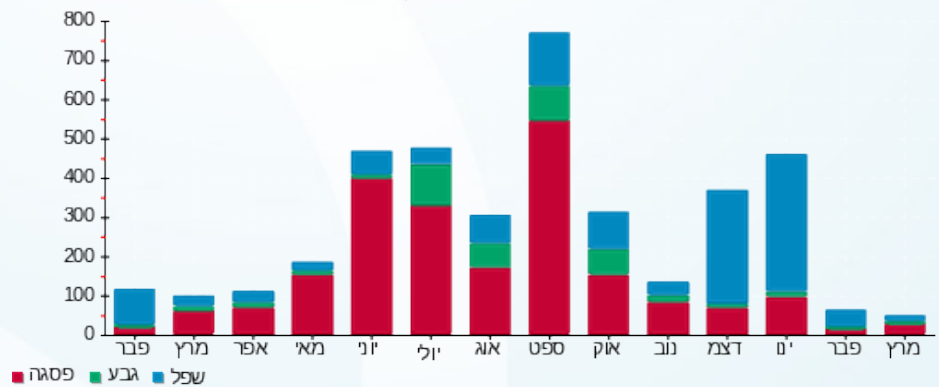

16/04/20 תאריך הפקה:
 25/03/20 תאריך קריאה נוכחית:
 25/02/20 תאריך קריאה קודמת:

שם דייר: פארס מונדר
 שם אתר: סאמיט 5 כרמיאל

לקוח/ה נכבד/ה, אנו מתכבדים להגיש את חישוב צריכת החשמל לתקופה 25/03/20 - 25/02/20:

פארס מונדר - 1 - 13127985 (3x25)

סוג תעריף	סוג צריכה	קריאה קודמת	קריאה נוכחית	סה"כ צריכה בקוט"ש	מחיר לקוט"ש בא"ג	סה"כ לתשלום
פרטי חשבון עבור תאריכים:						
777	פסגה	25/02/20	29/02/20	0.50	93.10	0.47 ₪
778	גבע	1,001.30	1,001.70	0.40	56.22	0.22 ₪
779	שפל	2,897.20	2,899.80	2.60	34.70	0.90 ₪
פרטי חשבון עבור תאריכים:						
777	פסגה	01/03/20	25/03/20	14.30	45.44	6.50 ₪
778	גבע	1,001.70	1,006.20	4.50	37.65	1.69 ₪
779	שפל	2,899.80	2,905.50	5.70	31.07	1.77 ₪

סה"כ לדייר:

פסגה	גבע	שפל	סה"כ	שיא ביקוש
14.80	4.90	8.30	28.00	
6.96 ₪	1.92 ₪	2.67 ₪	11.56 ₪	

סה"כ צריכה
 סה"כ לתשלום

36.10 ₪	תשלום קבוע	
2.68 ₪	תשלום עבור גודל חיבור בKVA (3x25)	
50.34 ₪	סה"כ לתשלום	לא כולל מע"מ

התפלגות חיוב בש"ח לפי תעו"ז

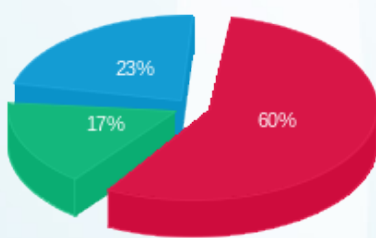

פסגה (6.96 ₪)
 גבע (1.92 ₪)
 שפל (2.67 ₪)

הסטוריית צריכה בקוט"ש

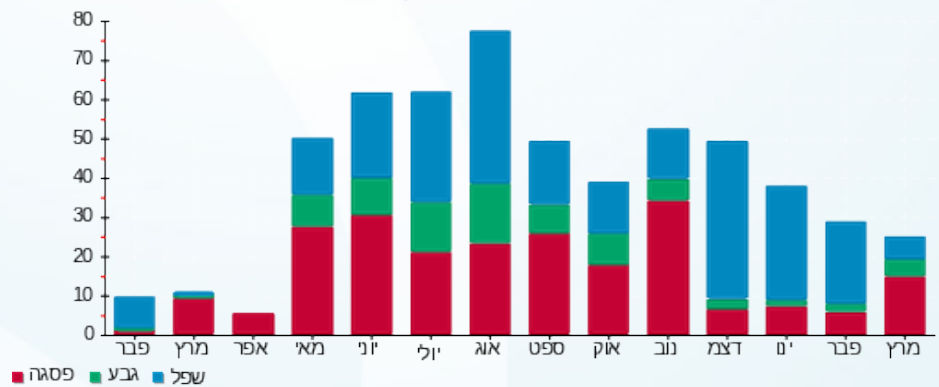

16/04/20 תאריך הפקה:
 25/03/20 תאריך קריאה נוכחית:
 25/02/20 תאריך קריאה קודמת:

שם דייר: פי.אייץ.איי נטוורקס
 שם אתר: סאמיט 5 כרמיאל

לקוח/ה נכבד/ה, אנו מתכבדים להגיש את חישוב צריכת החשמל לתקופה 25/03/20 - 25/02/20:

1 - 14014390 (3x40)

סוג תעריף	סוג צריכה	קריאה קודמת	קריאה נוכחית	סה"כ צריכה בקוט"ש	מחיר לקוט"ש בא"ג	סה"כ לתשלום
פרטי חשבון עבור תאריכים:						
777	פסגה	25/02/20	29/02/20	79.10	93.10	73.64 ₪
778	גבע	33,309.20	33,352.10	42.90	56.22	24.12 ₪
779	שפל	101,001.20	101,328.90	327.70	34.70	113.71 ₪
פרטי חשבון עבור תאריכים:						
777	פסגה	65,014.30	66,107.30	1,093.00	45.44	496.66 ₪
778	גבע	33,352.10	33,711.30	359.20	37.65	135.24 ₪
779	שפל	101,328.90	102,197.80	868.90	31.07	269.97 ₪

סה"כ לדייר:

שיא ביקוש	פסגה	גבע	שפל	סה"כ
	1,172.10	402.10	1,196.60	2,770.80
	₪ 570.30	₪ 159.36	₪ 383.68	₪ 1,113.34

סה"כ צריכה
 סה"כ לתשלום

200.95 ₪	תשלום קבוע	
4.29 ₪	תשלום עבור גודל חיבור ב KVA (3x40)	
1,318.58 ₪	סה"כ לתשלום	לא כולל מע"מ

התפלגות חיוב בש"ח לפי תעו"ז

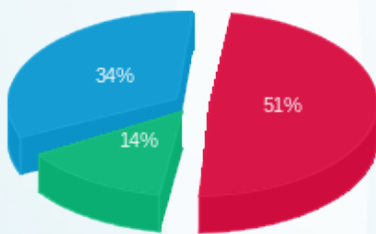

פסגה (₪ 570.30)
 גבע (₪ 159.36)
 שפל (₪ 383.68)

הסטוריית צריכה בקוט"ש

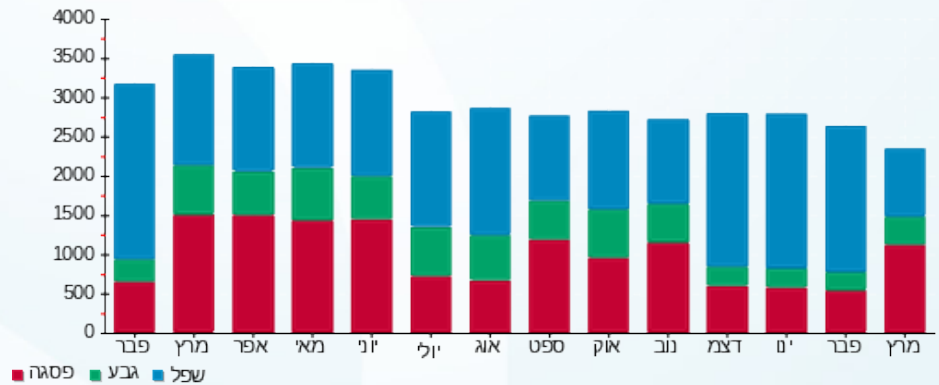



16/04/20 תאריך הפקה:
 25/03/20 תאריך קריאה נוכחית:
 25/02/20 תאריך קריאה קודמת:

שם דייר: פסגה שירותי רווחה 1
 שם אתר: סאמיט 5 כרמיאל

לקוח/ה נכבד/ה, אנו מתכבדים להגיש את חישוב צריכת החשמל לתקופה 25/03/20 - 25/02/20:

פסגה שירותי רווחה 1 - 1 - 13127998(3x25)

סוג תעריף	סוג צריכה	קריאה קודמת	קריאה נוכחית	סה"כ צריכה בקוט"ש	מחיר לקוט"ש בא"ג	סה"כ לתשלום
פרטי חשבון עבור תאריכים:						
777	פסגה	25/02/20	29/02/20	2.10	93.10	1.96 ₪
778	גבע	2,003.80	2,005.30	1.50	56.22	0.84 ₪
779	שפל	4,698.80	4,725.40	26.60	34.70	9.23 ₪
פרטי חשבון עבור תאריכים:						
777	פסגה	01/03/20	25/03/20	103.60	45.44	47.08 ₪
778	גבע	2,005.30	2,016.20	10.90	37.65	4.10 ₪
779	שפל	4,725.40	4,755.50	30.10	31.07	9.35 ₪

סה"כ לדייר:

פסגה	גבע	שפל	סה"כ	שיא ביקוש
105.70	12.40	56.70	174.80	
₪ 49.03	₪ 4.95	₪ 18.58	₪ 72.56	

סה"כ צריכה
 סה"כ לתשלום

36.10 ₪	תשלום קבוע	
2.68 ₪	תשלום עבור גודל חיבור בKVA (3x25)	
111.34 ₪	סה"כ לתשלום	לא כולל מע"מ

התפלגות חיוב בש"ח לפי תעו"ז

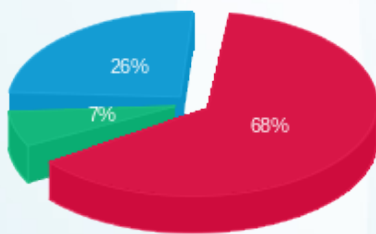

פסגה (₪ 49.03) 68%
 גבע (₪ 4.95) 7%
 שפל (₪ 18.58) 26%

הסטוריית צריכה בקוט"ש

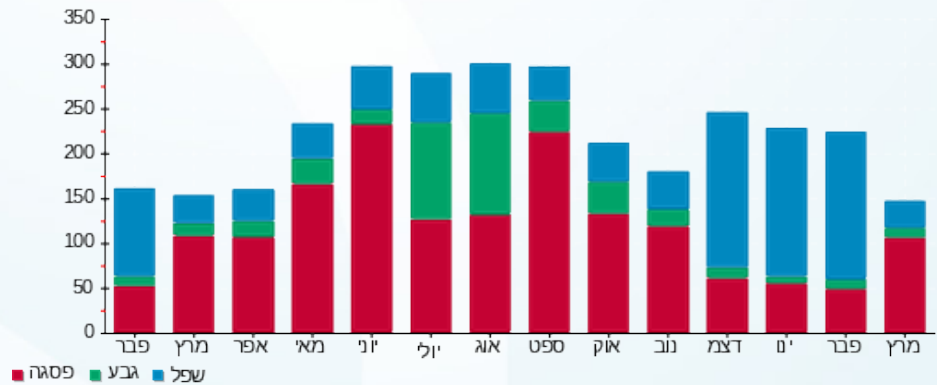

16/04/20 תאריך הפקה:
 25/03/20 תאריך קריאה נוכחית:
 25/02/20 תאריך קריאה קודמת:

שם דייר: פסגה שירותי רווחה 2
 שם אתר: סאמיט 5 כרמיאל

לקוח/ה נכבד/ה, אנו מתכבדים להגיש את חישוב צריכת החשמל לתקופה 25/02/20 - 25/03/20:

פסגה שירותי רווחה 2 - 1 - 13129445(3x25)

סוג תעריף	סוג צריכה	קריאה קודמת	קריאה נוכחית	סה"כ צריכה בקוט"ש	מחיר לקוט"ש בא"ג	סה"כ לתשלום
פרטי חשבון עבור תאריכים:						
777	פסגה	25/02/20	29/02/20	3,670.30	93.10	0.19 ₪
778	גבע	628.00	628.10	0.10	56.22	0.06 ₪
779	שפל	1,302.90	1,303.70	0.80	34.70	0.28 ₪
פרטי חשבון עבור תאריכים:						
777	פסגה	01/03/20	25/03/20	3,674.50	45.44	1.91 ₪
778	גבע	628.10	628.90	0.80	37.65	0.30 ₪
779	שפל	1,303.70	1,305.30	1.60	31.07	0.50 ₪

סה"כ לדייר:

פסגה	גבע	שפל	סה"כ	שיא ביקוש
4.40	0.90	2.40	7.70	
2.09 ₪	0.36 ₪	0.77 ₪	3.23 ₪	

סה"כ צריכה
 סה"כ לתשלום

36.10 ₪	תשלום קבוע	
2.68 ₪	תשלום עבור גודל חיבור בKVA (3x25)	
42.01 ₪	סה"כ לתשלום	לא כולל מע"מ

התפלגות חיוב בש"ח לפי תעו"ז

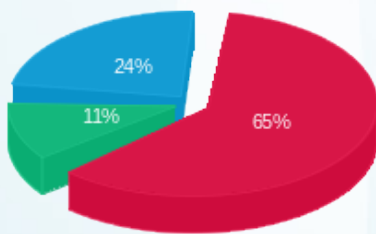

פסגה (2.09 ₪)
 גבע (0.36 ₪)
 שפל (0.77 ₪)

הסטוריית צריכה בקוט"ש

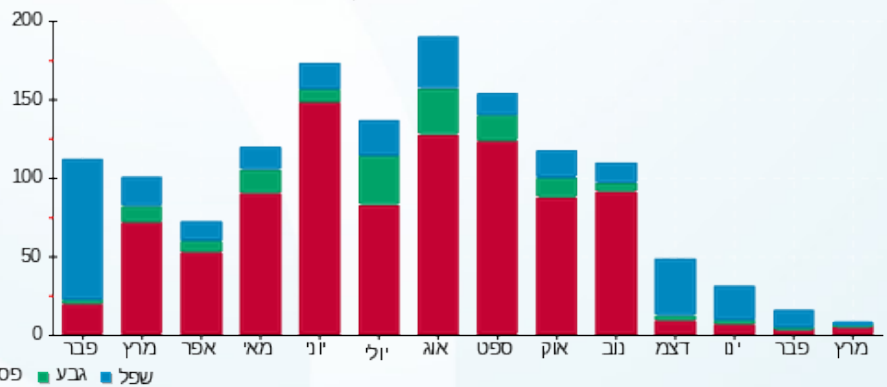

16/04/20 תאריך הפקדה:
 25/03/20 תאריך קריאה נוכחית:
 25/02/20 תאריך קריאה קודמת:

שם דייר: רביע ג'השאן עו"ד
 שם אתר: סאמיט 5 כרמיאל

לקוח/ה נכבד/ה, אנו מתכבדים להגיש את חישוב צריכת החשמל לתקופה 25/03/20 - 25/02/20:

1 - 13127943 (3x32)

סוג תעריף	סוג צריכה	קריאה קודמת	קריאה נוכחית	סה"כ צריכה בקוט"ש	מחיר לקוט"ש בא"ג	סה"כ לתשלום
פרטי חשבון עבור תאריכים:						
777	פסגה	25/02/20	29/02/20	7.80	93.10	18,279.10
778	גבע	5,729.00	5,731.40	2.40	56.22	18,271.30
779	שפל	12,974.60	13,020.60	46.00	34.70	5,729.00
פרטי חשבון עבור תאריכים:						
777	פסגה	18,279.10	18,413.90	134.80	45.44	18,279.10
778	גבע	5,731.40	5,769.30	37.90	37.65	5,731.40
779	שפל	13,020.60	13,073.70	53.10	31.07	13,020.60

סה"כ לדייר:

שיא ביקוש	סה"כ	שפל	גבע	פסגה
	282.00	99.10	40.30	142.60
	116.59 ₪	32.46 ₪	15.62 ₪	68.51 ₪

סה"כ צריכה
 סה"כ לתשלום

36.10 ₪	תשלום קבוע	
3.43 ₪	תשלום עבור גודל חיבור בKVA (3x32)	
156.12 ₪	סה"כ לתשלום	לא כולל מע"מ

התפלגות חיוב בש"ח לפי תעו"ז

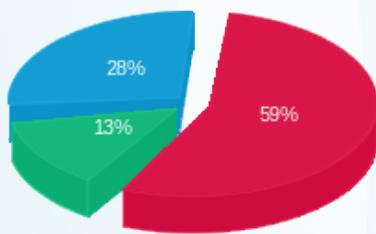

פסגה (68.51 ₪)
 גבע (15.62 ₪)
 שפל (32.46 ₪)

הסטוריית צריכה בקוט"ש

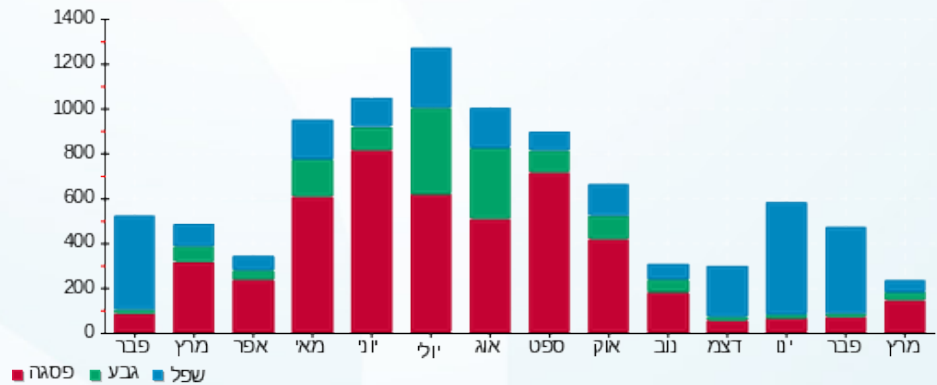

16/04/20 תאריך הפקה:
 25/03/20 תאריך קריאה נוכחית:
 25/02/20 תאריך קריאה קודמת:

שם דייר: רהיטי נוביה בע"מ
 שם אתר: סאמיט 5 כרמיאל

לקוח/ה נכבד/ה, אנו מתכבדים להגיש את חישוב צריכת החשמל לתקופה 25/03/20 - 25/02/20:

רהיטי נוביה בע"מ - 1 - 14014452(3x63)

סוג תעריף	סוג צריכה	קריאה קודמת	קריאה נוכחית	סה"כ צריכה בקוט"ש	מחיר לקוט"ש בא"ג	סה"כ לתשלום
פרטי חשבון עבור תאריכים:						
777	פסגה	25/02/20	29/02/20	16.50	93.10	15.36 ₪
778	גבע	4,558.90	4,561.40	2.50	56.22	1.41 ₪
779	שפל	4,421.50	4,455.90	34.40	34.70	11.94 ₪
פרטי חשבון עבור תאריכים:						
777	פסגה	01/03/20	25/03/20	178.80	45.44	81.25 ₪
778	גבע	4,561.40	4,608.70	47.30	37.65	17.81 ₪
779	שפל	4,455.90	4,509.00	53.10	31.07	16.50 ₪

סה"כ לדייר:

שיא ביקוש	פסגה	גבע	שפל	סה"כ
	195.30	49.80	87.50	332.60
סה"כ צריכה	96.61 ₪	19.21 ₪	28.43 ₪	144.26 ₪
סה"כ לתשלום				

200.95 ₪	תשלום קבוע	
6.75 ₪	תשלום עבור גודל חיבור בKVA (3x63)	
351.96 ₪	סה"כ לתשלום	לא כולל מע"מ

התפלגות חיוב בש"ח לפי תעו"ז

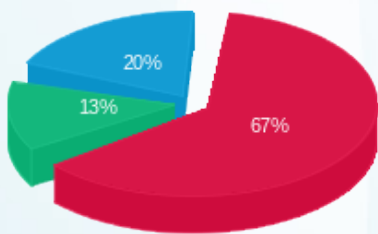

פסגה (96.61 ₪) ■
 גבע (19.21 ₪) ■
 שפל (28.43 ₪) ■

הסטוריית צריכה בקוט"ש

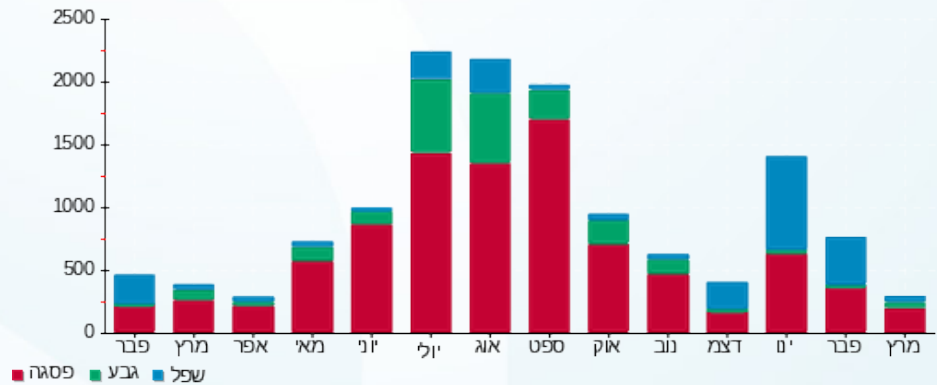

16/04/20 תאריך הפקה:
 25/03/20 תאריך קריאה נוכחית:
 25/02/20 תאריך קריאה קודמת:

שם דייר: שחאדה זאדה 2
 שם אתר: סאמיט 5 כרמיאל

לקוח/ה נכבד/ה, אנו מתכבדים להגיש את חישוב צריכת החשמל לתקופה 25/02/20 - 25/03/20:

שחאדה זאדה 2 - 1 - 13127944 (3x25)

סוג תעריף	סוג צריכה	קריאה קודמת	קריאה נוכחית	סה"כ צריכה בקוט"ש	מחיר לקוט"ש בא"ג	סה"כ לתשלום
פרטי חשבון עבור תאריכים:						
777	פסגה	25/02/20	29/02/20	2.90	93.10	2.70 ₪
778	גבע	1,251.50	1,252.50	1.00	56.22	0.56 ₪
779	שפל	2,595.70	2,609.60	13.90	34.70	4.82 ₪
פרטי חשבון עבור תאריכים:						
777	פסגה	01/03/20	25/03/20	58.60	45.44	26.63 ₪
778	גבע	1,252.50	1,259.20	6.70	37.65	2.52 ₪
779	שפל	2,609.60	2,619.70	10.10	31.07	3.14 ₪

סה"כ לדייר:

שיא ביקוש	פסגה	גבע	שפל	סה"כ
	61.50	7.70	24.00	93.20
סה"כ צריכה				
סה"כ לתשלום	29.33 ₪	3.08 ₪	7.96 ₪	40.37 ₪

36.10 ₪	תשלום קבוע	
2.68 ₪	תשלום עבור גודל חיבור בKVA (3x25)	
79.15 ₪	סה"כ לתשלום	לא כולל מע"מ

התפלגות חיוב בש"ח לפי תעו"ז

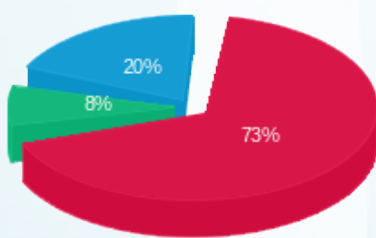

פסגה (29.33 ₪) ■
 גבע (3.08 ₪) ■
 שפל (7.96 ₪) ■

הסטוריית צריכה בקוט"ש

