



16/04/20 תאריך הפקה:  
 31/03/20 תאריך קריאה נוכחית:  
 01/03/20 תאריך קריאה קודמת:

שם דייר: MKS  
 שם אתר: סאמיט 36 כרמיאל

לקוח/ה נכבד/ה, אנו מתכבדים להגיש את חישוב צריכת החשמל לתקופה 01/03/20 - 31/03/20:

MKS - (3x20)14014432 - 1

סוג תעריף	סוג צריכה	קריאה קודמת	קריאה נוכחית	סה"כ צריכה בקוט"ש	מחיר לקוט"ש בא"ג	סה"כ לתשלום
פרטי חשבון עבור תאריכים:						
777	פסגה	01/03/20	31/03/20	268.30	45.44	121.92 ₪
778	גבע	1,076.10	1,123.40	47.30	37.65	17.81 ₪
779	שפל	4,270.90	4,361.00	90.10	31.07	27.99 ₪

סה"כ לדייר:

פסגה	גבע	שפל	סה"כ	שיא ביקוש
268.30	47.30	90.10	405.70	
121.92 ₪	17.81 ₪	27.99 ₪	167.72 ₪	

סה"כ צריכה  
 סה"כ לתשלום

36.10 ₪	תשלום קבוע	
2.22 ₪	תשלום עבור גודל חיבור בKVA (3x20)	
206.03 ₪	סה"כ לתשלום	לא כולל מע"מ

התפלגות חיוב בש"ח לפי תעו"ז

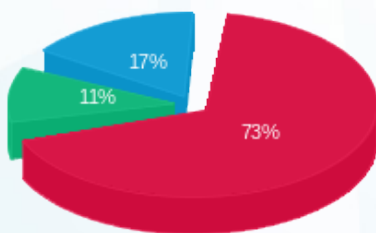

פסגה (121.92 ₪) ■  
 גבע (17.81 ₪) ■  
 שפל (27.99 ₪) ■

הסטוריית צריכה בקוט"ש

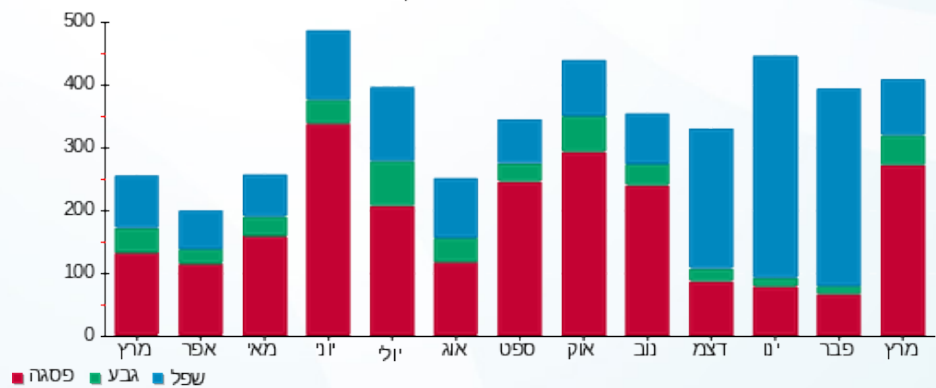



16/04/20

תאריך הפקדה:

31/03/20

תאריך קריאה נוכחית:

01/03/20

תאריך קריאה קודמת:

שם דייר: MKS  
שם אתר: סאמיט 36 כרמיאל

לקוח/ה נכבד/ה, אנו מתכבדים להגיש את חישוב צריכת החשמל לתקופה 01/03/20 - 31/03/20:

MKS - (3x32)14014378 - 1

סה"כ לתשלום	מחיר לקוט"ש בא"ג	סה"כ צריכה בקוט"ש	קריאה נוכחית	קריאה קודמת	סוג צריכה	סוג תעריף
			31/03/20	01/03/20		פרטי חשבון עבור תאריכים:
₪ 2.18	45.44	4.80	4,938.40	4,933.60	פסגה	777
₪ 0.11	37.65	0.30	1,100.00	1,099.70	גבע	778
₪ 0.00	31.07	0.00	3,521.50	3,521.50	שפל	779

סה"כ לדייר:

שיא ביקוש	סה"כ	שפל	גבע	פסגה
	5.10	0.00	0.30	4.80
	₪ 2.29	₪ 0.00	₪ 0.11	₪ 2.18

סה"כ צריכה

סה"כ לתשלום

₪ 36.10	<b>תשלום קבוע</b>	
₪ 3.54	<b>תשלום עבור גודל חיבור בKVA (3x32)</b>	
₪ 41.94	<b>סה"כ לתשלום</b>	<b>לא כולל מע"מ</b>

התפלגות חיוב בש"ח לפי תע"ז

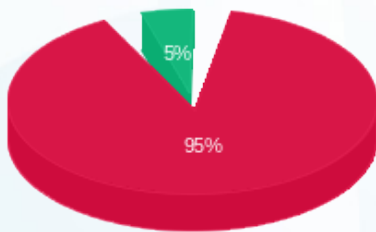

פסגה (₪ 2.18)  
גבע (₪ 0.11)  
שפל (₪ 0.00)

הסטוריית צריכה בקוט"ש

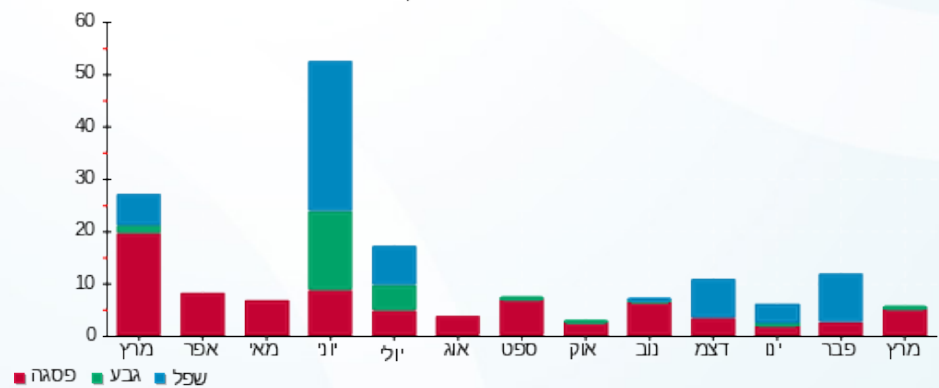



16/04/20 תאריך הפקה:  
 31/03/20 תאריך קריאה נוכחית:  
 01/03/20 תאריך קריאה קודמת:

שם דייר: אי.די.אס. פתרונות דיגיטליים בע"מ  
 שם אתר: סאמיט 36 כרמיאל

לקוח/ה נכבד/ה, אנו מתכבדים להגיש את חישוב צריכת החשמל לתקופה 01/03/20 - 31/03/20:

1 - 14014462(3x50)

סוג תעריף	סוג צריכה	קריאה קודמת	קריאה נוכחית	סה"כ צריכה בקוט"ש	מחיר לקוט"ש בא"ג	סה"כ לתשלום
פרטי חשבון עבור תאריכים:						
777	פסגה	01/03/20	31/03/20	522.00	45.44	237.20 ₪
778	גבע	9,488.80	9,550.80	62.00	37.65	23.34 ₪
779	שפל	23,314.90	23,458.80	143.90	31.07	44.71 ₪

סה"כ לדייר:

פסגה	גבע	שפל	סה"כ	שיא ביקוש
522.00	62.00	143.90	727.90	
237.20 ₪	23.34 ₪	44.71 ₪	305.25 ₪	

סה"כ צריכה  
 סה"כ לתשלום

36.10 ₪	תשלום קבוע	
5.54 ₪	תשלום עבור גודל חיבור בKVA (3x50)	
346.89 ₪	סה"כ לתשלום	לא כולל מע"מ

התפלגות חיוב בש"ח לפי תעו"ז

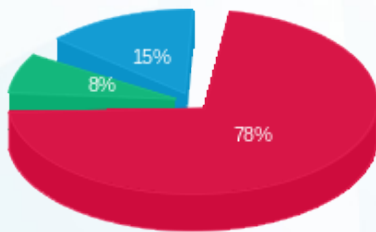

■ פסגה (237.20 ₪)  
 ■ גבע (23.34 ₪)  
 ■ שפל (44.71 ₪)

הסטוריית צריכה בקוט"ש

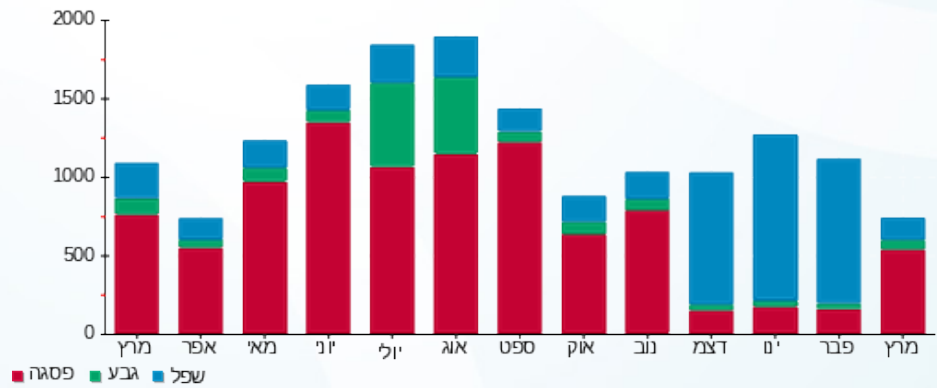



16/04/20 תאריך הפקה:  
 31/03/20 תאריך קריאה נוכחית:  
 01/03/20 תאריך קריאה קודמת:

שם דייר: איילון חקירות  
 שם אתר: סאמיט 36 כרמיאל

לקוח/ה נכבד/ה, אנו מתכבדים להגיש את חישוב צריכת החשמל לתקופה 01/03/20 - 31/03/20:

1 - 14014453(3x32)

סוג תעריף	סוג צריכה	קריאה קודמת	קריאה נוכחית	סה"כ צריכה בקוט"ש	מחיר לקוט"ש בא"ג	סה"כ לתשלום
פרטי חשבון עבור תאריכים:						
777	פסגה	01/03/20	31/03/20	78.90	45.44	35.85 ₪
778	גבע	1,895.00	1,902.20	7.20	37.65	2.71 ₪
779	שפל	3,993.80	4,013.40	19.60	31.07	6.09 ₪

סה"כ לדיר:

פסגה	גבע	שפל	סה"כ	שיא ביקוש
78.90	7.20	19.60	105.70	
35.85 ₪	2.71 ₪	6.09 ₪	44.65 ₪	

סה"כ צריכה  
 סה"כ לתשלום

36.10 ₪	תשלום קבוע	
3.54 ₪	תשלום עבור גודל חיבור בKVA (3x32)	
84.30 ₪	סה"כ לתשלום	לא כולל מע"מ

התפלגות חיוב בש"ח לפי תע"ז

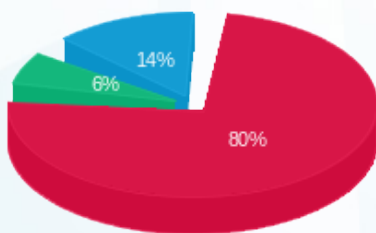

פסגה (35.85 ₪) 80%  
 גבע (2.71 ₪) 6%  
 שפל (6.09 ₪) 14%

הסטוריית צריכה בקוט"ש

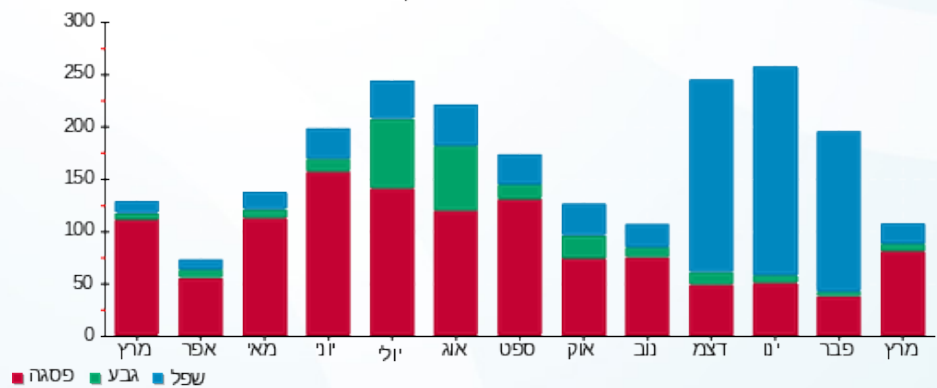



16/04/20 תאריך הפקה:  
 31/03/20 תאריך קריאה נוכחית:  
 01/03/20 תאריך קריאה קודמת:

שם דייר: אלי אלגלי  
 שם אתר: סאמיט 36 כרמיאל

לקוח/ה נכבד/ה, אנו מתכבדים להגיש את חישוב צריכת החשמל לתקופה 01/03/20 - 31/03/20:

אלי אלגלי - 1 - 14014431(3x25)

סוג תעריף	סוג צריכה	קריאה קודמת	קריאה נוכחית	סה"כ צריכה בקוט"ש	מחיר לקוט"ש בא"ג	סה"כ לתשלום
פרטי חשבון עבור תאריכים:						
777	פסגה	01/03/20	31/03/20	267.10	45.44	121.37 ₪
778	גבע	5,785.10	5,855.50	70.40	37.65	26.51 ₪
779	שפל	14,923.30	15,054.90	131.60	31.07	40.89 ₪

סה"כ לדייר:

פסגה	גבע	שפל	סה"כ	שיא ביקוש
267.10	70.40	131.60	469.10	
121.37 ₪	26.51 ₪	40.89 ₪	188.76 ₪	

סה"כ צריכה  
 סה"כ לתשלום

36.10 ₪	תשלום קבוע	
2.77 ₪	תשלום עבור גודל חיבור בKVA (3x25)	
227.63 ₪	סה"כ לתשלום	לא כולל מע"מ

התפלגות חיוב בש"ח לפי תעו"ז

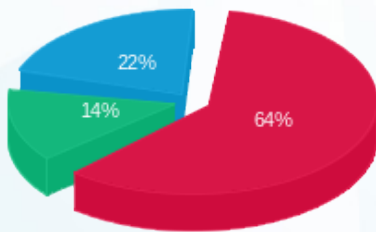

■ פסגה (121.37 ₪)  
 ■ גבע (26.51 ₪)  
 ■ שפל (40.89 ₪)

הסטוריית צריכה בקוט"ש

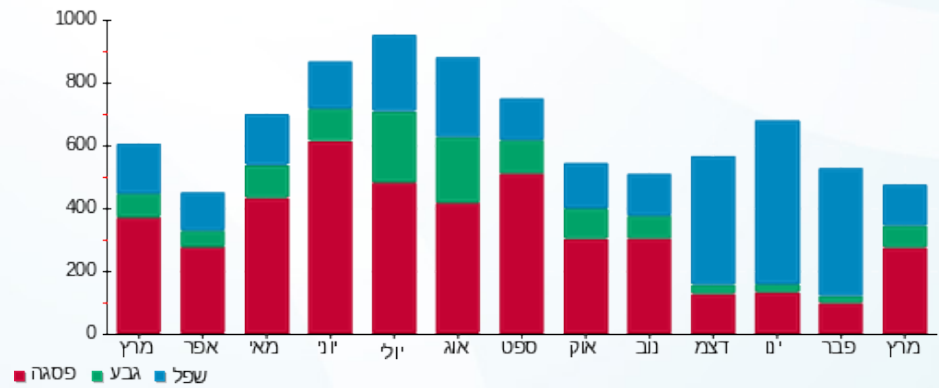



16/04/20 תאריך הפקדה:  
 31/03/20 תאריך קריאה נוכחית:  
 01/03/20 תאריך קריאה קודמת:

שם דייר: אמ.ק.יאס טגה מערכות בע"מ 1  
 שם אתר: סאמיט 36 כרמיאל

לקוח/ה נכבד/ה, אנו מתכבדים להגיש את חישוב צריכת החשמל לתקופה 01/03/20 - 31/03/20:

1 - 13127919 (3x250)

סוג תעריף	סוג צריכה	קריאה קודמת	קריאה נוכחית	סה"כ צריכה בקוט"ש	מחיר לקוט"ש בא"ג	סה"כ לתשלום
		01/03/20	31/03/20			
777	פסגה	514,461.29	523,566.19	9,104.90	45.44	4,137.27 ₪
778	גבע	162,751.48	165,124.08	2,372.60	37.65	893.28 ₪
779	שפל	339,398.14	344,095.34	4,697.20	31.07	1,459.42 ₪

סה"כ לדייר:

פסגה	גבע	שפל	סה"כ	שיא ביקוש
9,104.90	2,372.60	4,697.20	16,174.70	
4,137.27 ₪	893.28 ₪	1,459.42 ₪	6,489.97 ₪	

סה"כ צריכה  
 סה"כ לתשלום

200.95 ₪	תשלום קבוע	
27.69 ₪	תשלום עבור גודל חיבור בKVA (3x250)	
6,718.61 ₪	סה"כ לתשלום	לא כולל מע"מ

התפלגות חיוב בש"ח לפי תעו"ז

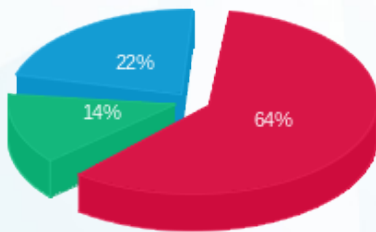

■ פסגה (4,137.27 ₪)  
 ■ גבע (893.28 ₪)  
 ■ שפל (1,459.42 ₪)

הסטוריית צריכה בקוט"ש

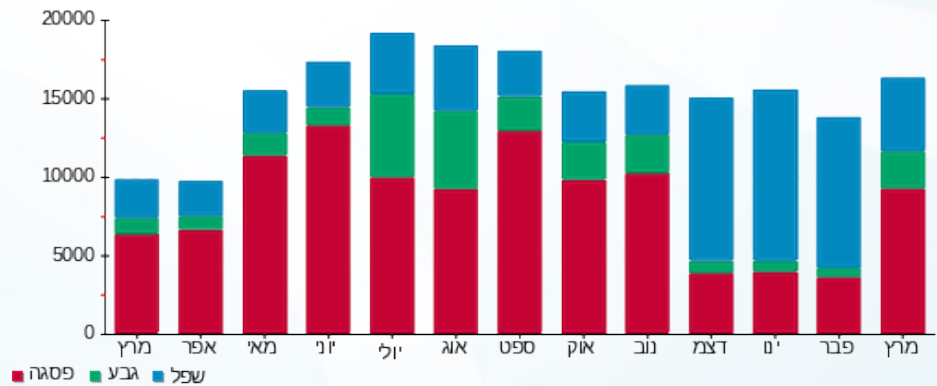

16/04/20 תאריך הפקה:  
 31/03/20 תאריך קריאה נוכחית:  
 01/03/20 תאריך קריאה קודמת:

שם דייר: די אנד אי פיתוח ויישום בע"מ  
 שם אתר: סאמיט 36 כרמיאל

**לקוח/ה נכבד/ה, אנו מתכבדים להגיש את חישוב צריכת החשמל לתקופה 01/03/20 - 31/03/20:**

**1 - 14014463(3x25)**

סוג תעריף	סוג צריכה	קריאה קודמת	קריאה נוכחית	סה"כ צריכה בקוט"ש	מחיר לקוט"ש בא"ג	סה"כ לתשלום
פרטי חשבון עבור תאריכים:						
777	פסגה	01/03/20	31/03/20	215.00	45.44	97.70 ₪
778	גבע	2,955.30	2,978.80	23.50	37.65	8.85 ₪
779	שפל	10,536.80	10,599.10	62.30	31.07	19.36 ₪

סה"כ לדייר:

פסגה	גבע	שפל	סה"כ	שיא ביקוש
215.00	23.50	62.30	300.80	
97.70 ₪	8.85 ₪	19.36 ₪	125.90 ₪	

סה"כ צריכה  
 סה"כ לתשלום

36.10 ₪	<b>תשלום קבוע</b>	
2.77 ₪	<b>תשלום עבור גודל חיבור בKVA (3x25)</b>	
164.77 ₪	<b>סה"כ לתשלום</b>	<b>לא כולל מע"מ</b>

התפלגות חיוב בש"ח לפי תעו"ז

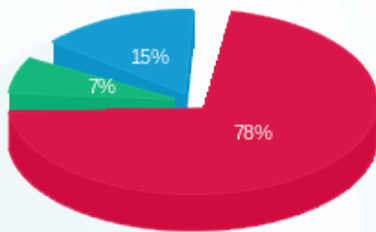

■ פסגה (97.70 ₪)  
 ■ גבע (8.85 ₪)  
 ■ שפל (19.36 ₪)

הסטוריית צריכה בקוט"ש

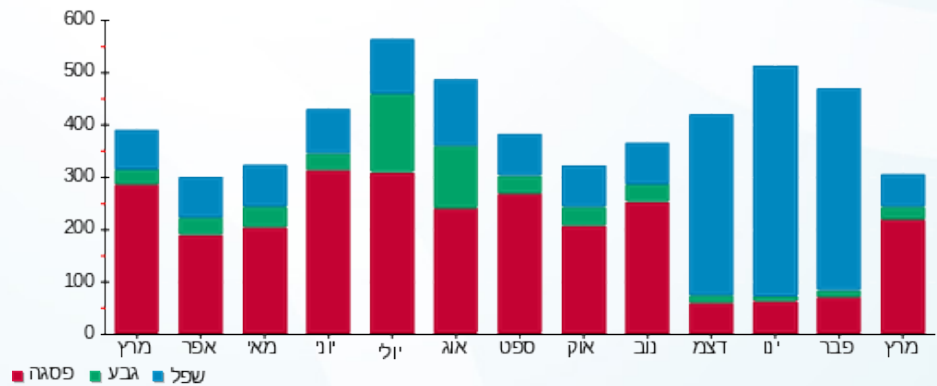



16/04/20 תאריך הפקדה:  
 31/03/20 תאריך קריאה נוכחית:  
 01/03/20 תאריך קריאה קודמת:

שם דייר: דינלטון עאמר  
 שם אתר: סאמיט 36 כרמיאל

לקוח/ה נכבד/ה, אנו מתכבדים להגיש את חישוב צריכת החשמל לתקופה 01/03/20 - 31/03/20:

1 - 14014454 (3x25)

סוג תעריף	סוג צריכה	קריאה קודמת	קריאה נוכחית	סה"כ צריכה בקוט"ש	מחיר לקוט"ש בא"ג	סה"כ לתשלום
פרטי חשבון עבור תאריכים:						
777	פסגה	01/03/20	31/03/20	377.20	45.44	171.40 ₪
778	גבע	5,414.40	5,482.00	67.60	37.65	25.45 ₪
779	שפל	15,213.00	15,345.40	132.40	31.07	41.14 ₪

סה"כ לדיר:

פסגה	גבע	שפל	סה"כ	שיא ביקוש
377.20	67.60	132.40	577.20	
171.40 ₪	25.45 ₪	41.14 ₪	237.99 ₪	

סה"כ צריכה  
 סה"כ לתשלום

36.10 ₪	תשלום קבוע	
2.77 ₪	תשלום עבור גודל חיבור בKVA (3x25)	
276.86 ₪	סה"כ לתשלום	לא כולל מע"מ

התפלגות חיוב בש"ח לפי תעו"ז

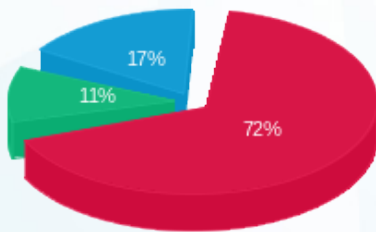

■ פסגה (171.40 ₪)  
 ■ גבע (25.45 ₪)  
 ■ שפל (41.14 ₪)

הסטוריית צריכה בקוט"ש

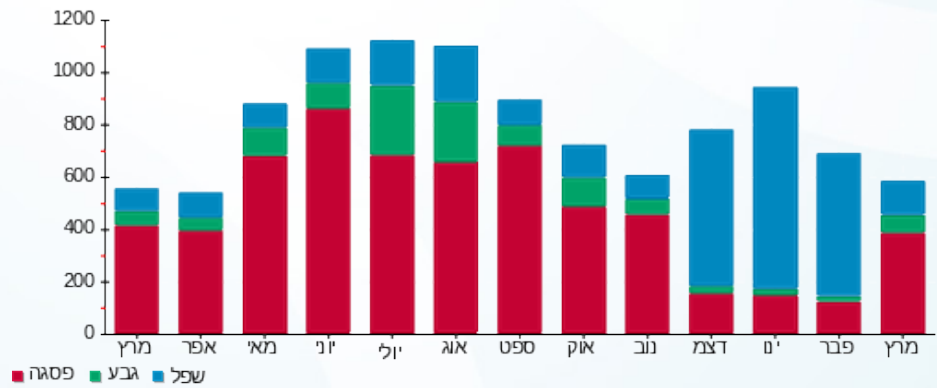



16/04/20 תאריך הפקדה:  
 31/03/20 תאריך קריאה נוכחית:  
 01/03/20 תאריך קריאה קודמת:

שם דייר: וו.בי.אן-שווק מכונות בע"מ  
 שם אתר: סאמיט 36 כרמיאל

לקוח/ה נכבד/ה, אנו מתכבדים להגיש את חישוב צריכת החשמל לתקופה 01/03/20 - 31/03/20:

1 - 14014439 (3x63)

סוג תעריף	סוג צריכה	קריאה קודמת	קריאה נוכחית	סה"כ צריכה בקוט"ש	מחיר לקוט"ש בא"ג	סה"כ לתשלום
פרטי חשבון עבור תאריכים:						
777	פסגה	01/03/20	31/03/20	579.70	45.44	263.42 ₪
778	גבע	9,477.00	9,519.80	42.80	37.65	16.11 ₪
779	שפל	26,853.60	26,965.60	112.00	31.07	34.80 ₪

סה"כ לדייר:

פסגה	גבע	שפל	סה"כ	שיא ביקוש
579.70	42.80	112.00	734.50	
263.42 ₪	16.11 ₪	34.80 ₪	314.33 ₪	

סה"כ צריכה  
 סה"כ לתשלום

36.10 ₪	תשלום קבוע	
6.98 ₪	תשלום עבור גודל חיבור בKVA (3x63)	
357.41 ₪	סה"כ לתשלום	לא כולל מע"מ

התפלגות חיוב בש"ח לפי תעו"ז

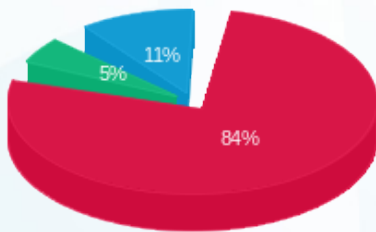

■ פסגה (263.42 ₪)  
 ■ גבע (16.11 ₪)  
 ■ שפל (34.80 ₪)

הסטוריית צריכה בקוט"ש

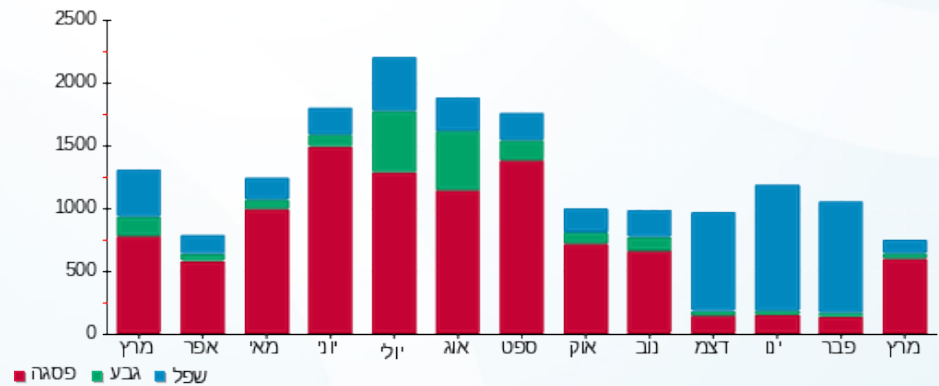



16/04/20 תאריך הפקה:  
 31/03/20 תאריך קריאה נוכחית:  
 01/03/20 תאריך קריאה קודמת:

שם דייר: חוטמסקי סמיון  
 שם אתר: סאמיט 36 כרמיאל

לקוח/ה נכבד/ה, אנו מתכבדים להגיש את חישוב צריכת החשמל לתקופה 01/03/20 - 31/03/20:

חוטמסקי סמיון - 1 - 14158978 (3x20)

סוג תעריף	סוג צריכה	קריאה קודמת	קריאה נוכחית	סה"כ צריכה בקוט"ש	מחיר לקוט"ש בא"ג	סה"כ לתשלום
פרטי חשבון עבור תאריכים:						
777	פסגה	01/03/20	31/03/20	88.10	45.44	40.03 ₪
778	גבע	5,265.60	5,281.20	15.60	37.65	5.87 ₪
779	שפל	13,321.00	13,356.00	35.00	31.07	10.87 ₪

סה"כ לדייר:

פסגה	גבע	שפל	סה"כ	שיא ביקוש
88.10	15.60	35.00	138.70	
40.03 ₪	5.87 ₪	10.87 ₪	56.78 ₪	

סה"כ צריכה  
 סה"כ לתשלום

36.10 ₪	תשלום קבוע	
2.22 ₪	תשלום עבור גודל חיבור בKVA (3x20)	
95.10 ₪	סה"כ לתשלום	לא כולל מע"מ

התפלגות חיוב בש"ח לפי תעו"ז

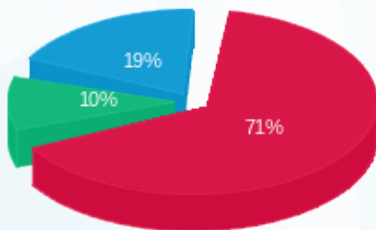

■ פסגה (40.03 ₪)  
 ■ גבע (5.87 ₪)  
 ■ שפל (10.87 ₪)

הסטוריית צריכה בקוט"ש

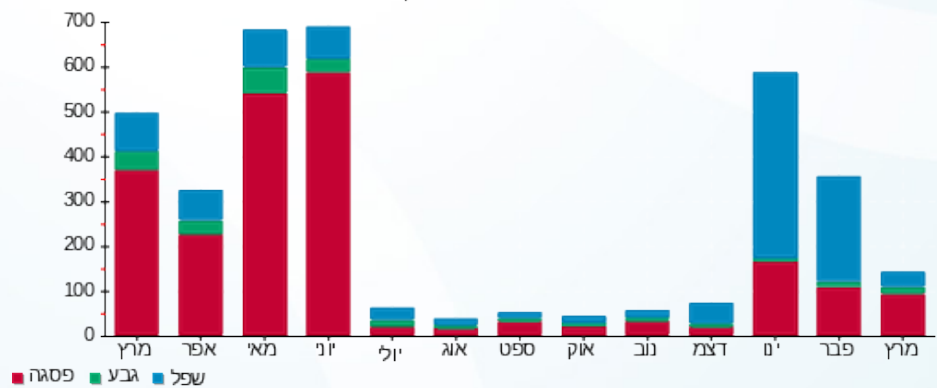



16/04/20 תאריך הפקה:  
 31/03/20 תאריך קריאה נוכחית:  
 01/03/20 תאריך קריאה קודמת:

שם דייר: מור. יז. השקעות ואחזקות בע"מ  
 שם אתר: סאמיט 36 כרמיאל

לקוח/ה נכבד/ה, אנו מתכבדים להגיש את חישוב צריכת החשמל לתקופה 01/03/20 - 31/03/20:

מור. יז. השקעות ואחזקות בע"מ - 1 - 14014456 (3x40)

סוג תעריף	סוג צריכה	קריאה קודמת	קריאה נוכחית	סה"כ צריכה בקוט"ש	מחיר לקוט"ש בא"ג	סה"כ לתשלום
פרטי חשבון עבור תאריכים:						
777	פסגה	01/03/20	31/03/20	46.50	45.44	21.13 ₪
778	גבע	7,884.30	7,897.50	13.20	37.65	4.97 ₪
779	שפל	19,315.00	19,350.70	35.70	31.07	11.09 ₪

סה"כ לדייר:

פסגה	גבע	שפל	סה"כ	שיא ביקוש
46.50	13.20	35.70	95.40	
21.13 ₪	4.97 ₪	11.09 ₪	37.19 ₪	

סה"כ צריכה  
 סה"כ לתשלום

36.10 ₪	<b>תשלום קבוע</b>	
4.43 ₪	<b>תשלום עבור גודל חיבור בKVA (3x40)</b>	
77.72 ₪	<b>סה"כ לתשלום</b>	<b>לא כולל מע"מ</b>

התפלגות חיוב בש"ח לפי תעו"ז

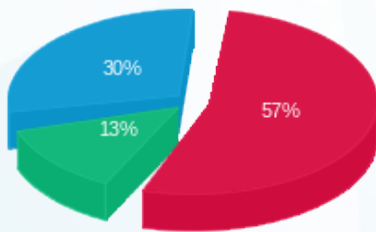

פסגה (21.13 ₪) ■  
 גבע (4.97 ₪) ■  
 שפל (11.09 ₪) ■

הסטוריית צריכה בקוט"ש

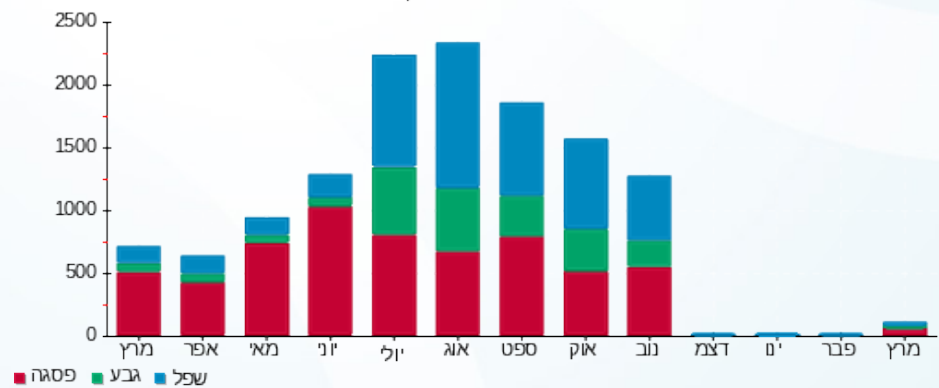

16/04/20 תאריך הפקה:  
 31/03/20 תאריך קריאה נוכחית:  
 01/03/20 תאריך קריאה קודמת:

שם דייר: מנטורן בע"מ  
 שם אתר: סאמיט 36 כרמיאל

לקוח/ה נכבד/ה, אנו מתכבדים להגיש את חישוב צריכת החשמל לתקופה 01/03/20 - 31/03/20:

מנטורן בע"מ - 1 - 14014461 (3x25)

סוג תעריף	סוג צריכה	קריאה קודמת	קריאה נוכחית	סה"כ צריכה בקוט"ש	מחיר לקוט"ש בא"ג	סה"כ לתשלום
פרטי חשבון עבור תאריכים:						
777	פסגה	01/03/20	31/03/20	36.60	45.44	16.63 ₪
778	גבע	1,559.80	1,575.50	15.70	37.65	5.91 ₪
779	שפל	3,836.00	3,856.40	20.40	31.07	6.34 ₪

סה"כ לדייר:

פסגה	גבע	שפל	סה"כ	שיא ביקוש
36.60	15.70	20.40	72.70	
16.63 ₪	5.91 ₪	6.34 ₪	28.88 ₪	

סה"כ צריכה  
 סה"כ לתשלום

36.10 ₪	תשלום קבוע	
2.77 ₪	תשלום עבור גודל חיבור בKVA (3x25)	
67.75 ₪	סה"כ לתשלום	לא כולל מע"מ

התפלגות חיוב בש"ח לפי תע"ז

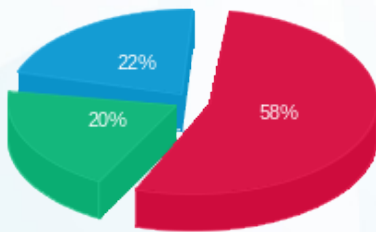

פסגה (16.63 ₪)  
 גבע (5.91 ₪)  
 שפל (6.34 ₪)

הסטוריית צריכה בקוט"ש

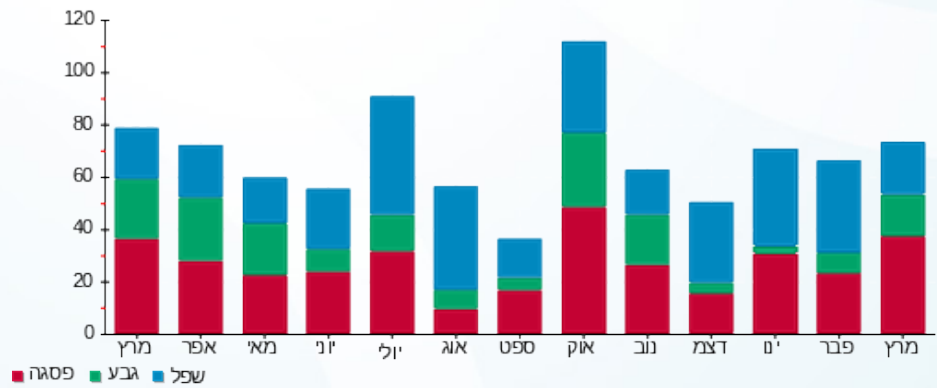



16/04/20 תאריך הפקדה:  
 31/03/20 תאריך קריאה נוכחית:  
 01/03/20 תאריך קריאה קודמת:

שם דייר: עו"ד רועי גמליאל  
 שם אתר: סאמיט 36 כרמיאל

לקוח/ה נכבד/ה, אנו מתכבדים להגיש את חישוב צריכת החשמל לתקופה 01/03/20 - 31/03/20:

1 - 14014445 (3x40)

סוג תעריף	סוג צריכה	קריאה קודמת	קריאה נוכחית	סה"כ צריכה בקוט"ש	מחיר לקוט"ש בא"ג	סה"כ לתשלום
פרטי חשבון עבור תאריכים:						
777	פסגה	01/03/20	31/03/20	291.50	45.44	132.46 ₪
778	גבע	2,861.10	2,905.70	44.60	37.65	16.79 ₪
779	שפל	8,689.00	8,797.70	108.70	31.07	33.77 ₪

סה"כ לדייר:

פסגה	גבע	שפל	סה"כ	שיא ביקוש
291.50	44.60	108.70	444.80	
132.46 ₪	16.79 ₪	33.77 ₪	183.02 ₪	

סה"כ צריכה  
 סה"כ לתשלום

36.10 ₪	<b>תשלום קבוע</b>	
4.43 ₪	<b>תשלום עבור גודל חיבור בKVA (3x40)</b>	
223.55 ₪	<b>סה"כ לתשלום</b>	<b>לא כולל מע"מ</b>

התפלגות חיוב בש"ח לפי תעו"ז

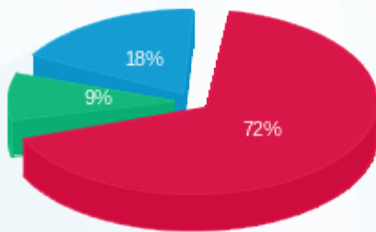

■ פסגה (132.46 ₪)  
 ■ גבע (16.79 ₪)  
 ■ שפל (33.77 ₪)

הסטוריית צריכה בקוט"ש

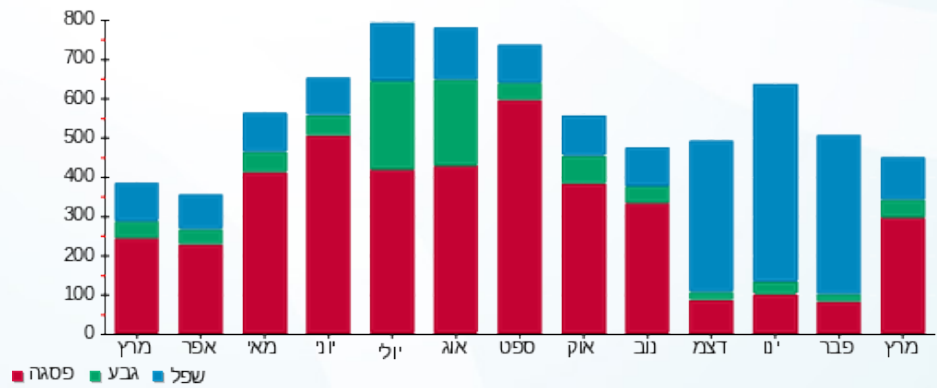

■ פסגה ■ גבע ■ שפל





16/04/20 תאריך הפקה:  
 31/03/20 תאריך קריאה נוכחית:  
 01/03/20 תאריך קריאה קודמת:

שם דייר: עו"ד רני גורלי  
 שם אתר: סאמיט 36 כרמיאל

לקוח/ה נכבד/ה, אנו מתכבדים להגיש את חישוב צריכת החשמל לתקופה 01/03/20 - 31/03/20:

1 - 13128000 (3x25)

סוג תעריף	סוג צריכה	קריאה קודמת	קריאה נוכחית	סה"כ צריכה בקוט"ש	מחיר לקוט"ש בא"ג	סה"כ לתשלום
פרטי חשבון עבור תאריכים:						
777	פסגה	01/03/20	31/03/20	393.20	45.44	178.67 ₪
778	גבע	6,535.70	6,592.30	56.60	37.65	21.31 ₪
779	שפל	12,776.20	12,869.80	93.60	31.07	29.08 ₪

סה"כ לדייר:

פסגה	גבע	שפל	סה"כ	שיא ביקוש
393.20	56.60	93.60	543.40	
178.67 ₪	21.31 ₪	29.08 ₪	229.06 ₪	

סה"כ צריכה  
 סה"כ לתשלום

36.10 ₪	תשלום קבוע	
2.77 ₪	תשלום עבור גודל חיבור בKVA (3x25)	
267.93 ₪	סה"כ לתשלום	לא כולל מע"מ

התפלגות חיוב בש"ח לפי תעו"ז

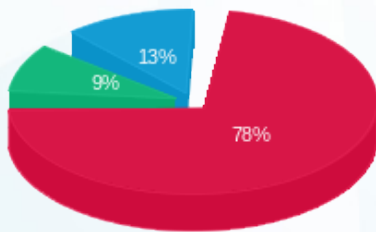

■ פסגה (178.67 ₪)  
 ■ גבע (21.31 ₪)  
 ■ שפל (29.08 ₪)

הסטוריית צריכה בקוט"ש

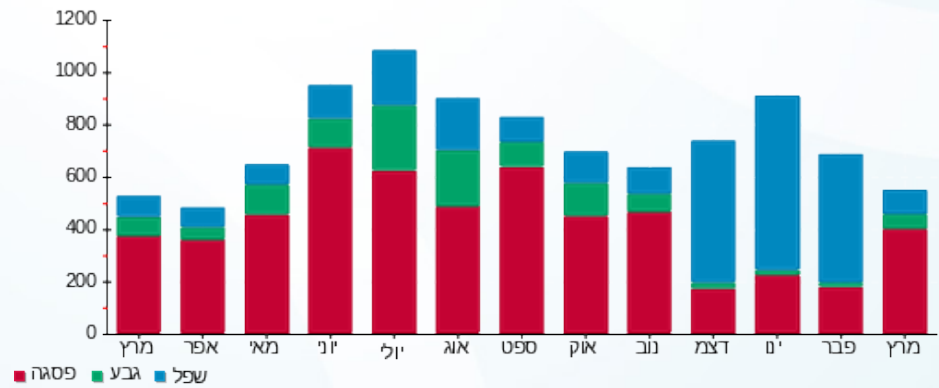



16/04/20 תאריך הפקה:  
 31/03/20 תאריך קריאה נוכחית:  
 01/03/20 תאריך קריאה קודמת:

שם דייר: תבליט עיצוב פרסום והפקה בע"מ  
 שם אתר: סאמיט 36 כרמיאל

לקוח/ה נכבד/ה, אנו מתכבדים להגיש את חישוב צריכת החשמל לתקופה 01/03/20 - 31/03/20:

1 - 14014430 (3x25)

סוג תעריף	סוג צריכה	קריאה קודמת	קריאה נוכחית	סה"כ צריכה בקוט"ש	מחיר לקוט"ש בא"ג	סה"כ לתשלום
פרטי חשבון עבור תאריכים:						
777	פסגה	01/03/20	31/03/20	375.60	45.44	170.67 ₪
778	גבע	13,003.67	13,131.27	127.60	37.65	48.04 ₪
779	שפל	15,651.62	15,953.72	302.10	31.07	93.86 ₪

סה"כ לדייר:

פסגה	גבע	שפל	סה"כ	שיא ביקוש
375.60	127.60	302.10	805.30	
170.67 ₪	48.04 ₪	93.86 ₪	312.58 ₪	

סה"כ צריכה  
 סה"כ לתשלום

36.10 ₪	תשלום קבוע	
2.77 ₪	תשלום עבור גודל חיבור בKVA (3x25)	
351.45 ₪	סה"כ לתשלום	לא כולל מע"מ

התפלגות חיוב בש"ח לפי תעו"ז

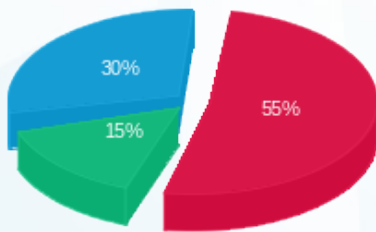

■ פסגה (170.67 ₪)  
 ■ גבע (48.04 ₪)  
 ■ שפל (93.86 ₪)

הסטוריית צריכה בקוט"ש

