



19/04/20 תאריך הפקדה:  
 09/03/20 תאריך קריאה נוכחית:  
 07/02/20 תאריך קריאה קודמת:

**שם דייר:** ינות ביתן  
**שם אתר:** ב.ביתן אשקלון

**לקוח/ה נכבד/ה, אנו מתכבדים להגיש את חישוב צריכת החשמל לתקופה 09/03/20 - 07/02/20:**

**יינות ביתן - 1 - 00017302(0x0)**

סוג תעריף	סוג צריכה	קריאה קודמת	קריאה נוכחית	סה"כ צריכה בקוט"ש	מחיר לקוט"ש בא"ג	סה"כ לתשלום
פרטי חשבון עבור תאריכים:						
		07/02/20	29/02/20			
777	פסגה	2,230,337.83	2,248,121.98	17,784.14	93.10	16,557.04 ₪
778	גבע	1,611,886.80	1,621,539.98	9,653.18	56.22	5,427.02 ₪
779	שפל	3,568,786.87	3,632,595.50	63,808.63	34.70	22,141.60 ₪
פרטי חשבון עבור תאריכים:						
		01/03/20	09/03/20			
777	פסגה	2,248,121.98	2,266,431.74	18,309.77	45.44	8,319.96 ₪
778	גבע	1,621,539.98	1,626,547.08	5,007.10	37.65	1,885.17 ₪
779	שפל	3,632,595.50	3,642,559.03	9,963.53	31.07	3,095.67 ₪

**יינות ביתן - 7 - 00025162(0x0)**

סוג תעריף	סוג צריכה	קריאה קודמת	קריאה נוכחית	סה"כ צריכה בקוט"ש	מחיר לקוט"ש בא"ג	סה"כ לתשלום
פרטי חשבון עבור תאריכים:						
		07/02/20	29/02/20			
777	פסגה	2,935,897.81	2,937,154.33	1,256.52	93.10	1,169.82 ₪
778	גבע	1,667,364.06	1,667,895.30	531.24	56.22	298.66 ₪
779	שפל	1,696,515.67	1,700,383.16	3,867.49	34.70	1,342.02 ₪
פרטי חשבון עבור תאריכים:						
		01/03/20	09/03/20			
777	פסגה	2,937,154.33	2,938,346.99	1,192.66	45.44	541.94 ₪
778	גבע	1,667,895.30	1,668,193.78	298.48	37.65	112.38 ₪
779	שפל	1,700,383.16	1,700,757.88	374.71	31.07	116.42 ₪

**יינות ביתן - 8 - 00025162(0x0)**

סוג תעריף	סוג צריכה	קריאה קודמת	קריאה נוכחית	סה"כ צריכה בקוט"ש	מחיר לקוט"ש בא"ג	סה"כ לתשלום
פרטי חשבון עבור תאריכים:						
		07/02/20	29/02/20			
777	פסגה	477,827.92	479,260.48	1,432.56	93.10	1,333.71 ₪
778	גבע	271,729.13	272,463.73	734.60	56.22	412.99 ₪
779	שפל	361,138.32	366,578.05	5,439.73	34.70	1,887.59 ₪
פרטי חשבון עבור תאריכים:						
		01/03/20	09/03/20			





יינות ביתן - 8 - 00025162(0x0)

סוג תעריף	סוג צריכה	קריאה קודמת	קריאה נוכחית	סה"כ צריכה בקוט"ש	מחיר לקוט"ש בא"ג	סה"כ לתשלום
777	פסגה	479,260.48	480,808.98	1,548.50	45.44	703.64 ₪
778	גבע	272,463.73	272,936.52	472.78	37.65	178.00 ₪
779	שפל	366,578.05	367,708.96	1,130.91	31.07	351.37 ₪

סה"כ לדירה:

פסגה	גבע	שפל	סה"כ	שיא ביקוש
41,524.15	16,697.38	84,585.00	142,806.53	553.92
₪ 28,626.11	₪ 8,314.23	₪ 28,934.67	₪ 65,875.00	

סה"כ צריכה

סה"כ לתשלום

200.95 ₪	<b>תשלום קבוע</b>	
0.00 ₪	<b>תשלום עבור גודל חיבור בKVA (0x0)</b>	
66,075.95 ₪	<b>סה"כ לתשלום</b>	<b>לא כולל מע"מ</b>

התפלגות חיוב בש"ח לפי תעו"ז

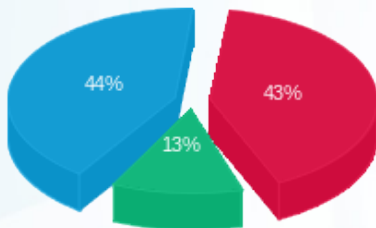

- פסגה (₪ 28,626.11) 44%
- גבע (₪ 8,314.23) 13%
- שפל (₪ 28,934.67) 43%

הסטוריית צריכה בקוט"ש

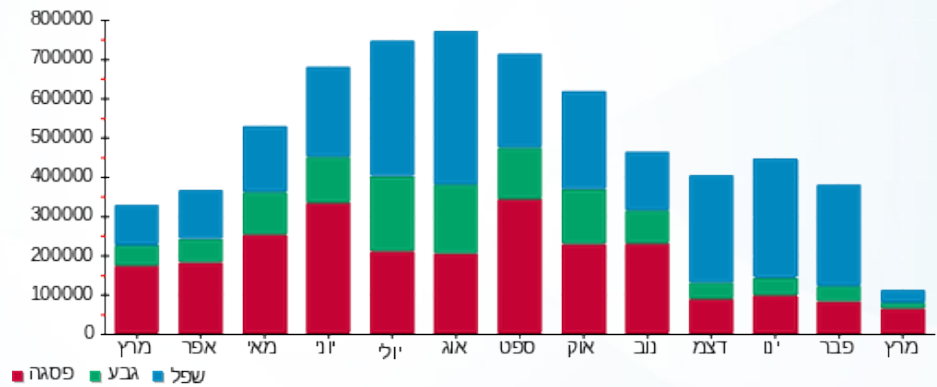

19/04/20 תאריך הפקה:  
 09/03/20 תאריך קריאה נוכחית:  
 07/02/20 תאריך קריאה קודמת:

שם דייר: ציבורי  
 שם אתר: ב.ביתן אשקלון

לקוח/ה נכבד/ה, אנו מתכבדים להגיש את חישוב צריכת החשמל לתקופה 09/03/20 - 07/02/20:

ציבורי - 2 - 00025162(0x0)

סה"כ לתשלום	מחיר לקוט"ש בא"ג	סה"כ צריכה בקוט"ש	קריאה נוכחית	קריאה קודמת	סוג צריכה	סוג תעריף
			29/02/20	07/02/20	פרטי חשבון עבור תאריכים:	
₪ 603.07	93.10	647.76	146,831.85	146,184.09	פסגה	777
₪ 123.64	56.22	219.92	144,762.89	144,542.97	גבע	778
₪ 667.46	34.70	1,923.51	394,144.16	392,220.65	שפל	779
			09/03/20	01/03/20	פרטי חשבון עבור תאריכים:	
₪ 83.72	45.44	184.23	147,016.08	146,831.85	פסגה	777
₪ 67.90	37.65	180.36	144,943.25	144,762.89	גבע	778
₪ 212.58	31.07	684.20	394,828.37	394,144.16	שפל	779

סה"כ לדייר:

שיא ביקוש	סה"כ	שפל	גבע	פסגה	סה"כ צריכה
18.84	3,839.99	2,607.71	400.28	831.99	סה"כ לתשלום
	₪ 1,758.37	₪ 880.04	₪ 191.54	₪ 686.78	

₪ 200.95	<b>תשלום קבוע</b>	
₪ 0.00	<b>תשלום עבור גודל חיבור בKVA (0x0)</b>	
₪ 1,959.32	<b>סה"כ לתשלום</b>	<b>לא כולל מע"מ</b>

התפלגות חיוב בש"ח לפי תעו"ז

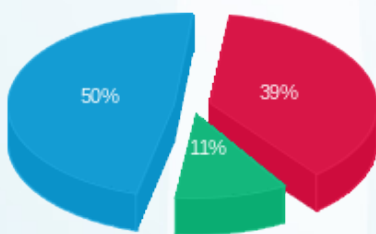

■ פסגה (₪ 686.78) (50%)  
 ■ גבע (₪ 191.54) (11%)  
 ■ שפל (₪ 880.04) (39%)

הסטוריית צריכה בקוט"ש

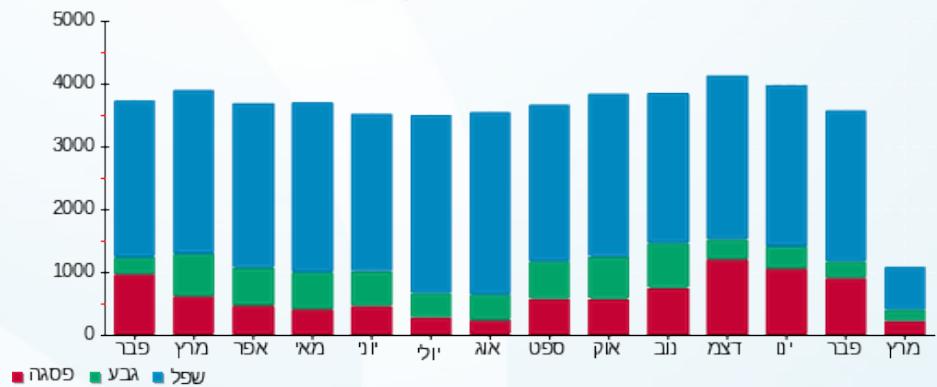



19/04/20

תאריך הפקדה:

שם דייר: קרמיק דיפו  
שם אתר: ב.ביתן אשקלון

09/03/20

תאריך קריאה נוכחית:

07/02/20

תאריך קריאה קודמת:

לקוח/ה נכבד/ה, אנו מתכבדים להגיש את חישוב צריכת החשמל לתקופה 07/02/20 - 09/03/20:

קרמיק דיפו - 5 - 00025162(0x0)

סה"כ לתשלום	מחיר לקוט"ש בא"ג	סה"כ צריכה בקוט"ש	קריאה נוכחית	קריאה קודמת	סוג צריכה	סוג תעריף
			29/02/20	07/02/20	פרטי חשבון עבור תאריכים:	
390.75 ₪	93.10	419.71	303,657.19	303,237.48	פסגה	777
14.99 ₪	56.22	26.67	88,420.43	88,393.76	גבע	778
384.26 ₪	34.70	1,107.37	122,172.01	121,064.64	שפל	779
			09/03/20	01/03/20	פרטי חשבון עבור תאריכים:	
163.92 ₪	45.44	360.75	304,017.94	303,657.19	פסגה	777
12.58 ₪	37.65	33.40	88,453.83	88,420.43	גבע	778
12.90 ₪	31.07	41.52	122,213.53	122,172.01	שפל	779

סה"כ לדייר:

שיא ביקוש	סה"כ	שפל	גבע	פסגה
19.12	1,989.43	1,148.89	60.08	780.46
	₪ 979.40	₪ 397.16	₪ 27.57	₪ 554.67

סה"כ צריכה  
סה"כ לתשלום

200.95 ₪	<b>תשלום קבוע</b>	
0.00 ₪	<b>תשלום עבור גודל חיבור בKVA (0x0)</b>	
1,180.35 ₪	<b>סה"כ לתשלום</b>	<b>לא כולל מע"מ</b>

התפלגות חיוב בש"ח לפי תעו"ז

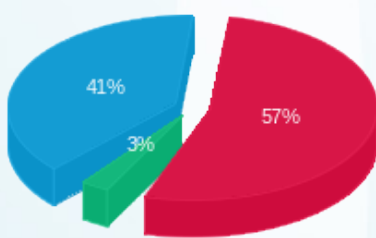

פסגה (₪ 554.67)  
גבע (₪ 27.57)  
שפל (₪ 397.16)

הסטוריית צריכה בקוט"ש

