

21/04/20 תאריך הפקה:  
 31/03/20 תאריך קריאה נוכחית:  
 01/03/20 תאריך קריאה קודמת:

שם דייר: AOL מא  
 שם אתר: אמות אטריום

**לקוח/ה נכבד/ה, אנו מתכבדים להגיש את חישוב צריכת החשמל לתקופה 01/03/20 - 31/03/20:**

**AOL מ"א 160A קומה 35 - 3 - 16045508(0x0)**

סוג תעריף	סוג צריכה	קריאה קודמת	קריאה נוכחית	סה"כ צריכה בקוט"ש	מחיר לקוט"ש בא"ג	סה"כ לתשלום
פרטי חשבון עבור תאריכים:			01/03/20	31/03/20		
777	פסגה	40,419.00	41,316.40	897.40	45.44	407.78 ₪
778	גבע	11,969.80	12,156.40	186.60	37.65	70.25 ₪
779	שפל	35,181.60	35,589.40	407.80	31.07	126.70 ₪

**AOL מ"א 250A קומה 36 - 4 - 16048033(0x0)**

סוג תעריף	סוג צריכה	קריאה קודמת	קריאה נוכחית	סה"כ צריכה בקוט"ש	מחיר לקוט"ש בא"ג	סה"כ לתשלום
פרטי חשבון עבור תאריכים:			01/03/20	31/03/20		
777	פסגה	141,789.60	145,467.60	3,678.00	45.44	1,671.28 ₪
778	גבע	70,123.20	71,394.00	1,270.80	37.65	478.46 ₪
779	שפל	231,291.60	234,548.80	3,257.20	31.07	1,012.01 ₪

**סה"כ לדייר:**

פסגה	גבע	שפל	סה"כ	שיא ביקוש
4,575.40	1,457.40	3,665.00	9,697.80	17.58
₪ 2,079.06	₪ 548.71	₪ 1,138.72	₪ 3,766.49	

200.95 ₪	<b>תשלום קבוע</b>	
0.00 ₪	<b>תשלום עבור גודל חיבור בKVA (0x0)</b>	
3,967.44 ₪	<b>סה"כ לתשלום</b>	<b>לא כולל מע"מ</b>

התפלגות חיוב בש"ח לפי תע"ז

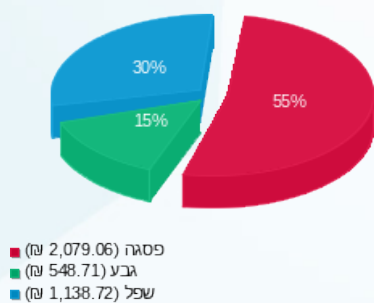

הסטוריית צריכה בקוט"ש

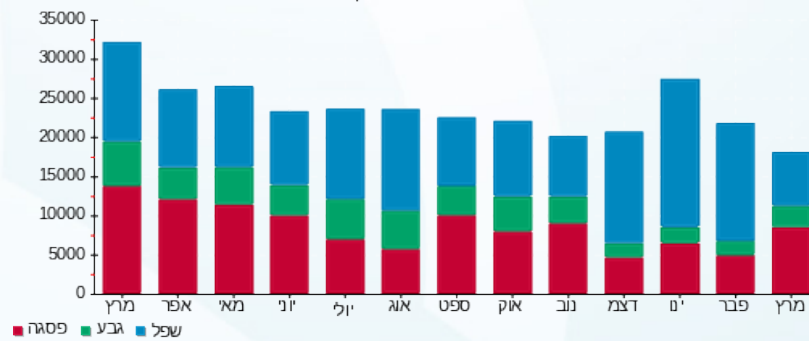



21/04/20

תאריך הפקה:

שם דייר: אוונטיס ב.חיוני קומה 38

31/03/20

תאריך קריאה נוכחית:

שם אתר: אמות אטריום

01/03/20

תאריך קריאה קודמת:

לקוח/ה נכבד/ה, אנו מתכבדים להגיש את חישוב צריכת החשמל לתקופה 01/03/20 - 31/03/20:

אוונטיס ב.ח. קומה 38 - 4 - 15091227(0x0)

סוג תעריף	סוג צריכה	קריאה קודמת	קריאה נוכחית	סה"כ צריכה בקוט"ש	מחיר לקוט"ש בא"ג	סה"כ לתשלום
פרטי חשבון עבור תאריכים:						
777	פסגה	01/03/20	31/03/20	4,078.00	45.44	1,853.04 ₪
778	גבע	46,882.40	47,843.60	961.20	37.65	361.89 ₪
779	שפל	125,065.20	127,092.00	2,026.80	31.07	629.73 ₪

סה"כ לדייר:

פסגה	גבע	שפל	סה"כ	שיא ביקוש
4,078.00	961.20	2,026.80	7,066.00	24.78
1,853.04 ₪	361.89 ₪	629.73 ₪	2,844.66 ₪	

סה"כ צריכה

סה"כ לתשלום

200.95 ₪	תשלום קבוע	
0.00 ₪	תשלום עבור גודל חיבור בKVA (0x0)	
3,045.61 ₪	סה"כ לתשלום	לא כולל מע"מ

התפלגות חיוב בש"ח לפי תעו"ז

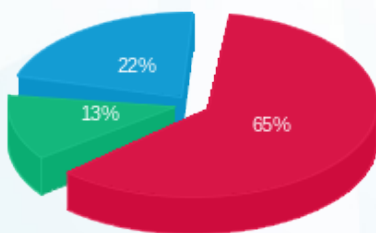

- פסגה (1,853.04 ₪)
- גבע (361.89 ₪)
- שפל (629.73 ₪)

הסטוריית צריכה בקוט"ש

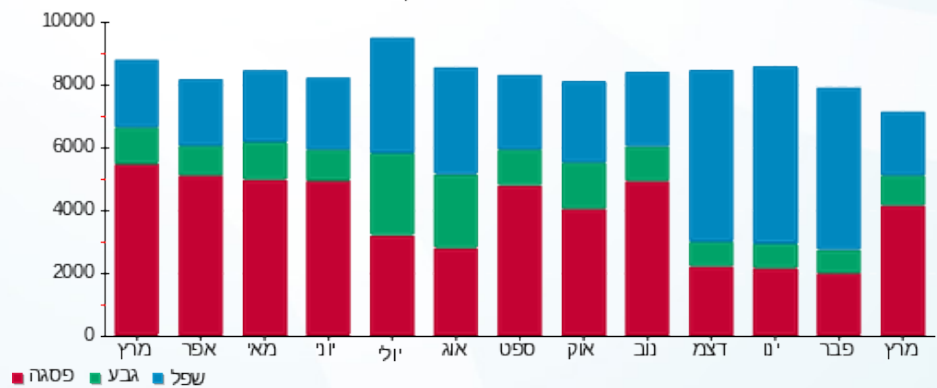

- פסגה
- גבע
- שפל





21/04/20 תאריך הפקה:  
 31/03/20 תאריך קריאה נוכחית:  
 01/03/20 תאריך קריאה קודמת:

שם דייר: אוונטיס מ"א קומה 38  
 שם אתר: אמות אטריום

לקוח/ה נכבד/ה, אנו מתכבדים להגיש את חישוב צריכת החשמל לתקופה 01/03/20 - 31/03/20:

אוונטיס מפסק 250A מ"א קומה 38 - 3 - 15091221(0x0)

סוג תעריף	סוג צריכה	קריאה קודמת	קריאה נוכחית	סה"כ צריכה בקוט"ש	מחיר לקוט"ש בא"ג	סה"כ לתשלום
פרטי חשבון עבור תאריכים:						
777	פסגה	01/03/20	31/03/20	525.60	45.44	238.83 ₪
778	גבע	6,255.20	6,285.20	30.00	37.65	11.30 ₪
779	שפל	13,352.80	13,375.60	22.80	31.07	7.08 ₪

סה"כ לדייר:

פסגה	גבע	שפל	סה"כ	שיא ביקוש
525.60	30.00	22.80	578.40	7.31
238.83 ₪	11.30 ₪	7.08 ₪	257.21 ₪	

סה"כ צריכה  
 סה"כ לתשלום

200.95 ₪	תשלום קבוע	
0.00 ₪	תשלום עבור גודל חיבור בKVA (0x0)	
458.16 ₪	סה"כ לתשלום	לא כולל מע"מ

התפלגות חיוב בש"ח לפי תעו"ז

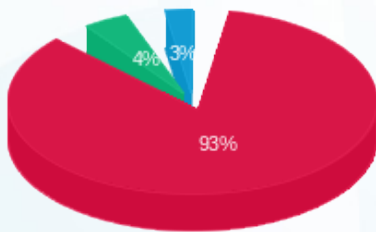

■ פסגה (238.83 ₪)  
 ■ גבע (11.30 ₪)  
 ■ שפל (7.08 ₪)

הסטוריית צריכה בקוט"ש

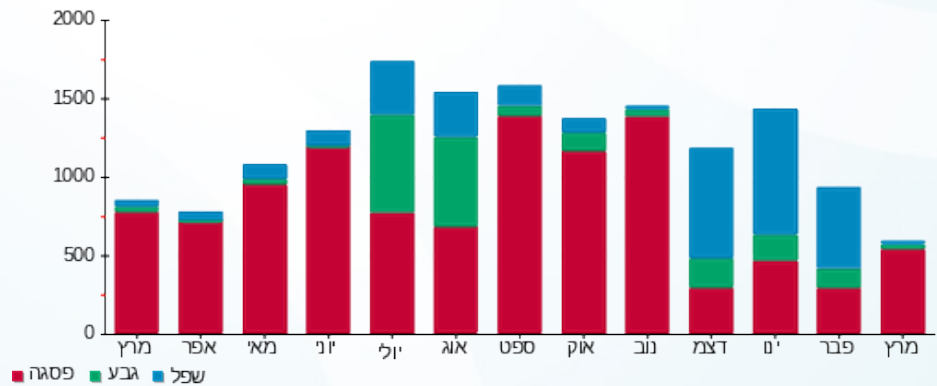

21/04/20 תאריך הפקה:  
 31/03/20 תאריך קריאה נוכחית:  
 01/03/20 תאריך קריאה קודמת:

שם דייר: אולם כנסים מאור ומיזוג  
 שם אתר: אמות אטריום

לקוח/ה נכבד/ה, אנו מתכבדים להגיש את חישוב צריכת החשמל לתקופה 01/03/20 - 31/03/20:

אולם כנסים - 1 - 16048026(0x0)

סה"כ לתשלום	מחיר לקוט"ש בא"ג	סה"כ צריכה בקוט"ש	קריאה נוכחית	קריאה קודמת	סוג צריכה	סוג תעריף
			31/03/20	01/03/20		פרטי חשבון עבור תאריכים:
282.36 ₪	45.44	621.40	16,061.80	15,440.40	פסגה	777
70.10 ₪	37.65	186.20	6,664.20	6,478.00	גבע	778
149.94 ₪	31.07	482.60	23,640.60	23,158.00	שפל	779

סה"כ לדייר:

שיא ביקוש	סה"כ	שפל	גבע	פסגה
3.89	1,290.20	482.60	186.20	621.40
	502.41 ₪	149.94 ₪	70.10 ₪	282.36 ₪

סה"כ צריכה  
 סה"כ לתשלום

200.95 ₪	<b>תשלום קבוע</b>	
0.00 ₪	<b>תשלום עבור גודל חיבור בKVA (0x0)</b>	
703.36 ₪	<b>סה"כ לתשלום</b>	<b>לא כולל מע"מ</b>

התפלגות חיוב בש"ח לפי תעו"ז

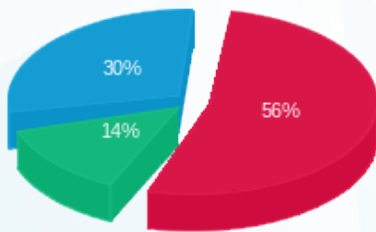

■ פסגה (282.36 ₪)  
 ■ גבע (70.10 ₪)  
 ■ שפל (149.94 ₪)

הסטוריית צריכה בקוט"ש

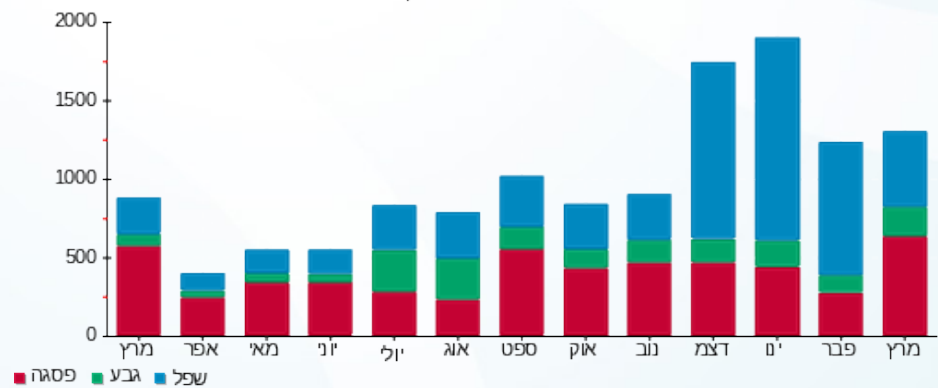



21/04/20

תאריך הפקה:

שם דייר: אטריום זבוטינסקי מרכז עסקים בע"מ (רגום - חיוני) קומה 18

31/03/20

תאריך קריאה נוכחית:

שם אתר: אמות אטריום

01/03/20

תאריך קריאה קודמת:

לקוח/ה נכבד/ה, אנו מתכבדים להגיש את חישוב צריכת החשמל לתקופה **01/03/20 - 31/03/20**:

רגום חיוני קומה 18 - 2 - 14155677 (0x0)

סוג תעריף	סוג צריכה	קריאה קודמת	קריאה נוכחית	סה"כ צריכה בקוט"ש	מחיר לקוט"ש בא"ג	סה"כ לתשלום
			01/03/20	31/03/20	פרטי חשבון עבור תאריכים:	
777	פסגה	270.70	270.70	0.00	45.44	0.00 ₪
778	גבע	118.00	118.00	0.00	37.65	0.00 ₪
779	שפל	149.00	149.00	0.00	31.07	0.00 ₪

רגום ב.ח קומה 18 - 1 - 14155705 (0x0)

סוג תעריף	סוג צריכה	קריאה קודמת	קריאה נוכחית	סה"כ צריכה בקוט"ש	מחיר לקוט"ש בא"ג	סה"כ לתשלום
			01/03/20	31/03/20	פרטי חשבון עבור תאריכים:	
777	פסגה	129,347.00	132,421.00	3,074.00	45.44	1,396.83 ₪
778	גבע	51,334.60	52,211.00	876.40	37.65	329.96 ₪
779	שפל	170,015.40	172,239.20	2,223.80	31.07	690.93 ₪

סה"כ לדירה:

פסגה	גבע	שפל	סה"כ	שיא ביקוש
3,074.00	876.40	2,223.80	6,174.20	17.58
1,396.83 ₪	329.96 ₪	690.93 ₪	2,417.72 ₪	

סה"כ צריכה

סה"כ לתשלום

200.95 ₪	תשלום קבוע	
0.00 ₪	תשלום עבור גודל חיבור בKVA (0x0)	
2,618.67 ₪	סה"כ לתשלום	לא כולל מע"מ

התפלגות חיוב בש"ח לפי תע"ז

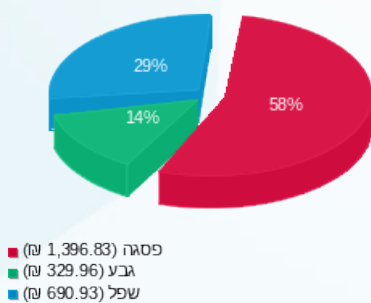

הסטוריית צריכה בקוט"ש

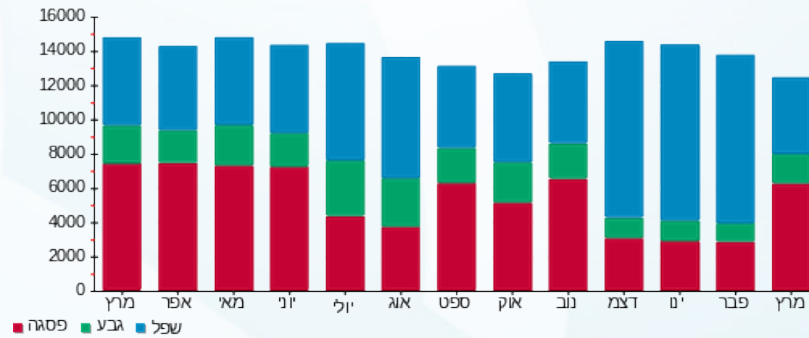



21/04/20

תאריך הפקה:

שם דייר: אטריום זבוטינסקי מרכז עסקים בע"מ (רגום - מ"א) קומה 18

31/03/20

תאריך קריאה נוכחית:

שם אתר: אמות אטריום

01/03/20

תאריך קריאה קודמת:

לקוח/ה נכבד/ה, אנו מתכבדים להגיש את חישוב צריכת החשמל לתקופה 01/03/20 - 31/03/20:

1 - 14155667(0x0)

סוג תעריף	סוג צריכה	קריאה קודמת	קריאה נוכחית	סה"כ צריכה בקוט"ש	מחיר לקוט"ש בא"ג	סה"כ לתשלום
פרטי חשבון עבור תאריכים:						
777	פסגה	01/03/20	31/03/20	869.60	45.44	395.15 ₪
778	גבע	10,219.20	10,476.40	257.20	37.65	96.84 ₪
779	שפל	32,120.00	32,885.60	765.60	31.07	237.87 ₪

סה"כ לדייר:

פסגה	גבע	שפל	סה"כ	שיא ביקוש
869.60	257.20	765.60	1,892.40	8.35
₪ 395.15	₪ 96.84	₪ 237.87	₪ 729.85	

סה"כ צריכה

סה"כ לתשלום

200.95 ₪	<b>תשלום קבוע</b>	
0.00 ₪	<b>תשלום עבור גודל חיבור בKVA (0x0)</b>	
930.80 ₪	<b>סה"כ לתשלום</b>	<b>לא כולל מע"מ</b>

התפלגות חיוב בש"ח לפי תעו"ז

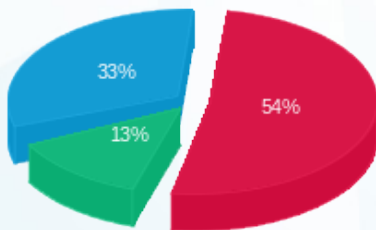

■ פסגה (₪ 395.15)  
■ גבע (₪ 96.84)  
■ שפל (₪ 237.87)

הסטוריית צריכה בקוט"ש

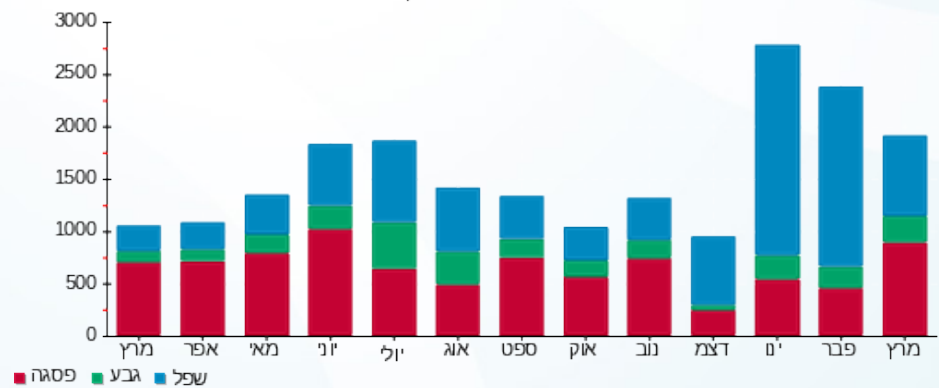



21/04/20 תאריך הפקה:  
 31/03/20 תאריך קריאה נוכחית:  
 01/03/20 תאריך קריאה קודמת:

שם דייר: אייר פראנס ב.ח. חיוני ומ"א קומה 14  
 שם אתר: אמות אטריום

לקוח/ה נכבד/ה, אנו מתכבדים להגיש את חישוב צריכת החשמל לתקופה 01/03/20 - 31/03/20:

אייר פראנס ב.ח. ומ"א 100A קומה 14 - 4 - 16045503 (0x0)

סוג תעריף	סוג צריכה	קריאה קודמת	קריאה נוכחית	סה"כ צריכה בקוט"ש	מחיר לקוט"ש בא"ג	סה"כ לתשלום
פרטי חשבון עבור תאריכים:						
777	פסגה	01/03/20	31/03/20	559.70	45.44	254.33 ₪
778	גבע	7,186.20	7,317.70	131.50	37.65	49.51 ₪
779	שפל	22,987.40	23,340.20	352.80	31.07	109.61 ₪

סה"כ לדייר:

פסגה	גבע	שפל	סה"כ	שיא ביקוש
559.70	131.50	352.80	1,044.00	5.88
254.33 ₪	49.51 ₪	109.61 ₪	413.45 ₪	

סה"כ צריכה

סה"כ לתשלום

200.95 ₪	תשלום קבוע	
0.00 ₪	תשלום עבור גודל חיבור בKVA (0x0)	
614.40 ₪	סה"כ לתשלום	לא כולל מע"מ

התפלגות חיוב בש"ח לפי תעו"ז

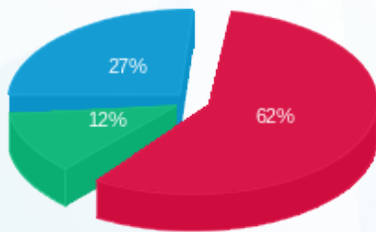

פסגה (254.33 ₪) 62%  
 גבע (49.51 ₪) 12%  
 שפל (109.61 ₪) 27%

הסטוריית צריכה בקוט"ש

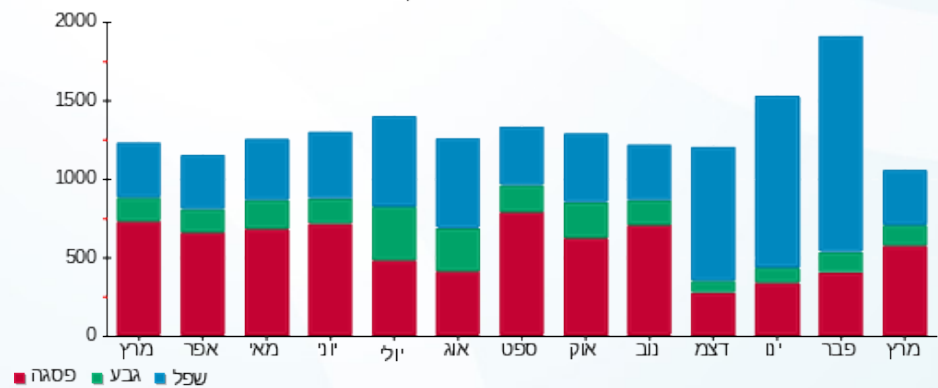



21/04/20 תאריך הפקה:  
 31/03/20 תאריך קריאה נוכחית:  
 01/03/20 תאריך קריאה קודמת:

שם דייר: אלוני חץ מ"א קומה 40  
 שם אתר: אמות אטריום

לקוח/ה נכבד/ה, אנו מתכבדים להגיש את חישוב צריכת החשמל לתקופה 01/03/20 - 31/03/20:

אלוני חץ מ"א קומה 40 - 2 - 15091223(0x0)

סוג תעריף	סוג צריכה	קריאה קודמת	קריאה נוכחית	סה"כ צריכה בקוט"ש	מחיר לקוט"ש בא"ג	סה"כ לתשלום
פרטי חשבון עבור תאריכים:						
777	פסגה	01/03/20	31/03/20	1,184.00	45.44	538.01 ₪
778	גבע	3,810.00	3,953.40	143.40	37.65	53.99 ₪
779	שפל	24,530.00	24,740.40	210.40	31.07	65.37 ₪

סה"כ לדייר:

פסגה	גבע	שפל	סה"כ	שיא ביקוש
1,184.00	143.40	210.40	1,537.80	27.64
₪ 538.01	₪ 53.99	₪ 65.37		

סה"כ צריכה  
 סה"כ לתשלום

200.95 ₪	תשלום קבוע	
0.00 ₪	תשלום עבור גודל חיבור בKVA (0x0)	
858.32 ₪	סה"כ לתשלום	לא כולל מע"מ

התפלגות חיוב בש"ח לפי תע"ז

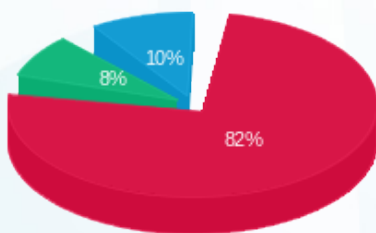

פסגה (538.01 ₪)  
 גבע (53.99 ₪)  
 שפל (65.37 ₪)

הסטוריית צריכה בקוט"ש

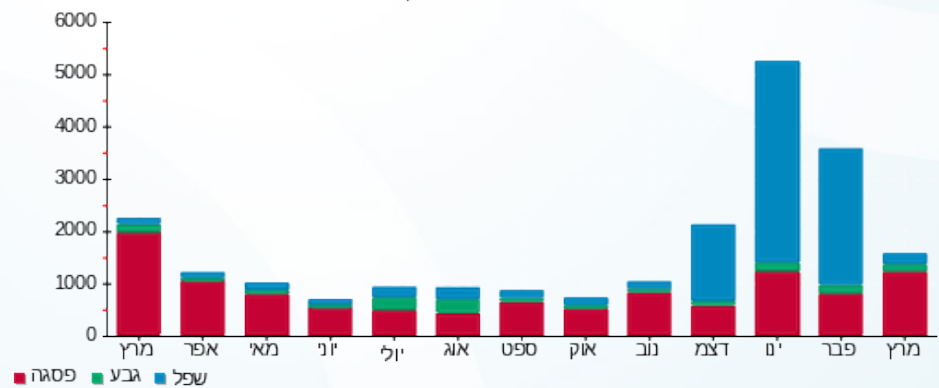



21/04/20

תאריך הפקה:

שם דייר: אלוני חץ ק.40

31/03/20

תאריך קריאה נוכחית:

שם אתר: אמות אטריום

01/03/20

תאריך קריאה קודמת:

לקוח/ה נכבד/ה, אנו מתכבדים להגיש את חישוב צריכת החשמל לתקופה 01/03/20 - 31/03/20:

אלוני חץ ק.35 - 2 - 16193818(3x125)

סוג תעריף	סוג צריכה	קריאה קודמת	קריאה נוכחית	סה"כ צריכה בקוט"ש	מחיר לקוט"ש בא"ג	סה"כ לתשלום
			31/03/20	01/03/20	פרטי חשבון עבור תאריכים:	
777	פסגה	616.40	2,622.40	2,006.00	45.44	911.53 ₪
778	גבע	220.80	640.60	419.80	37.65	158.05 ₪
779	שפל	2,088.80	3,020.20	931.40	31.07	289.39 ₪

אלוני חץ ק.37 - 1 - 17312876(0x0)

סוג תעריף	סוג צריכה	קריאה קודמת	קריאה נוכחית	סה"כ צריכה בקוט"ש	מחיר לקוט"ש בא"ג	סה"כ לתשלום
			31/03/20	01/03/20	פרטי חשבון עבור תאריכים:	
777	פסגה	4,202.20	4,202.20	0.00	45.44	0.00 ₪
778	גבע	787.30	787.30	0.00	37.65	0.00 ₪
779	שפל	1,599.60	1,599.60	0.00	31.07	0.00 ₪

סה"כ לדייר:

פסגה	גבע	שפל	סה"כ	שיא ביקוש
2,006.00	419.80	931.40	3,357.20	13.58
911.53 ₪	158.05 ₪	289.39 ₪	1,358.97 ₪	

סה"כ צריכה  
סה"כ לתשלום

200.95 ₪	תשלום קבוע	
13.84 ₪	תשלום עבור גודל חיבור בKVA (3x125)	
1,573.76 ₪	סה"כ לתשלום	לא כולל מע"מ

התפלגות חיוב בש"ח לפי תע"ז

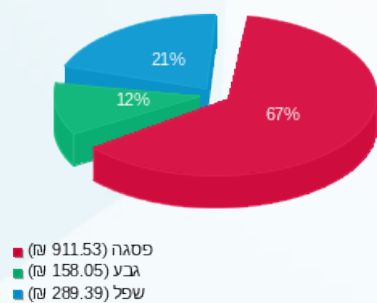

הסטוריית צריכה בקוט"ש

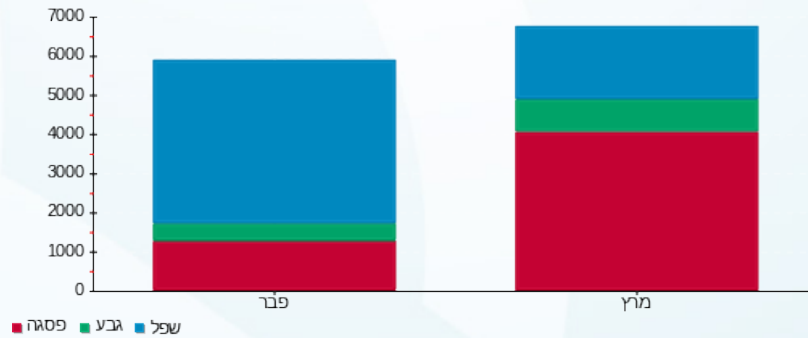



21/04/20

תאריך הפקה:

שם דייר: אליימנט מדיה

31/03/20

תאריך קריאה נוכחית:

שם אתר: אמות אטריום

01/03/20

תאריך קריאה קודמת:

לקוח/ה נכבד/ה, אנו מתכבדים להגיש את חישוב צריכת החשמל לתקופה **01/03/20 - 31/03/20**:

חיוני קומה 2 - 1 - 17312642 (0x0)

סוג תעריף	סוג צריכה	קריאה קודמת	קריאה נוכחית	סה"כ צריכה בקוט"ש	מחיר לקוט"ש בא"ג	סה"כ לתשלום
			31/03/20	01/03/20	פרטי חשבון עבור תאריכים:	
777	פסגה	5.70	6.30	0.60	45.44	0.27 ₪
778	גבע	5.60	5.70	0.10	37.65	0.04 ₪
779	שפל	22.00	22.50	0.50	31.07	0.16 ₪

בלתי חיוני קומה 2 - 1 - 17313187 (0x0)

סוג תעריף	סוג צריכה	קריאה קודמת	קריאה נוכחית	סה"כ צריכה בקוט"ש	מחיר לקוט"ש בא"ג	סה"כ לתשלום
			31/03/20	01/03/20	פרטי חשבון עבור תאריכים:	
777	פסגה	32,745.70	35,686.50	2,940.80	45.44	1,336.30 ₪
778	גבע	11,535.20	12,377.50	842.30	37.65	317.13 ₪
779	שפל	45,235.60	47,448.60	2,213.00	31.07	687.58 ₪

סה"כ לדייר:

פסגה	גבע	שפל	סה"כ	שיא ביקוש
2,941.40	842.40	2,213.50	5,997.30	36.86
1,336.57 ₪	317.16 ₪	687.73 ₪	2,341.47 ₪	

סה"כ צריכה  
סה"כ לתשלום

200.95 ₪	<b>תשלום קבוע</b>	
0.00 ₪	<b>תשלום עבור גודל חיבור בKVA (0x0)</b>	
2,542.42 ₪	<b>סה"כ לתשלום</b>	<b>לא כולל מע"מ</b>

התפלגות חיוב בש"ח לפי תע"ז

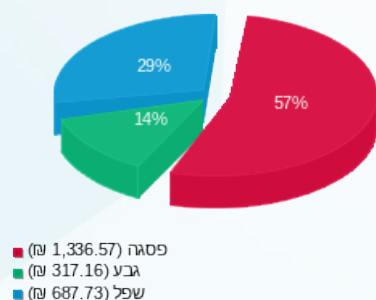

הסטוריית צריכה בקוט"ש

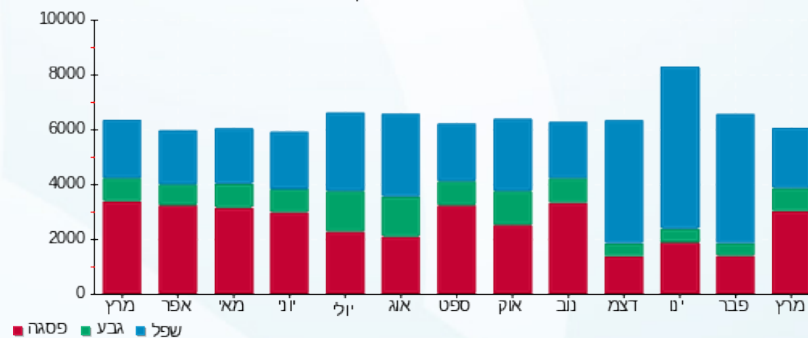



21/04/20

תאריך הפקה:

שם דייר: אלקטרה ב.חיוני קומה 37

31/03/20

תאריך קריאה נוכחית:

שם אתר: אמות אטריום

01/03/20

תאריך קריאה קודמת:

לקוח/ה נכבד/ה, אנו מתכבדים להגיש את חישוב צריכת החשמל לתקופה 01/03/20 - 31/03/20:

אלקטרה חיוני קומה 37 - 3 - 14155675(0x0)

סוג תעריף	סוג צריכה	קריאה קודמת	קריאה נוכחית	סה"כ צריכה בקוט"ש	מחיר לקוט"ש בא"ג	סה"כ לתשלום
			01/03/20	31/03/20	פרטי חשבון עבור תאריכים:	
777	פסגה	87,517.60	91,259.00	3,741.40	45.44	1,700.09 ₪
778	גבע	42,080.60	43,233.80	1,153.20	37.65	434.18 ₪
779	שפל	124,817.00	126,630.40	1,813.40	31.07	563.42 ₪

אלקטרה ב"ח קומה 37 - 1 - 16048030(0x0)

סוג תעריף	סוג צריכה	קריאה קודמת	קריאה נוכחית	סה"כ צריכה בקוט"ש	מחיר לקוט"ש בא"ג	סה"כ לתשלום
			01/03/20	31/03/20	פרטי חשבון עבור תאריכים:	
777	פסגה	69,920.80	72,972.40	3,051.60	45.44	1,386.65 ₪
778	גבע	26,822.80	27,691.20	868.40	37.65	326.95 ₪
779	שפל	91,403.20	93,066.40	1,663.20	31.07	516.76 ₪

סה"כ לדייר:

פסגה	גבע	שפל	סה"כ	שיא ביקוש
6,793.00	2,021.60	3,476.60	12,291.20	14.95
₪ 3,086.74	₪ 761.13	₪ 1,080.18	₪ 4,928.05	

סה"כ צריכה

סה"כ לתשלום

200.95 ₪	תשלום קבוע	
0.00 ₪	תשלום עבור גודל חיבור בKVA (0x0)	
5,129.00 ₪	סה"כ לתשלום	לא כולל מע"מ

התפלגות חיוב בש"ח לפי תע"ז

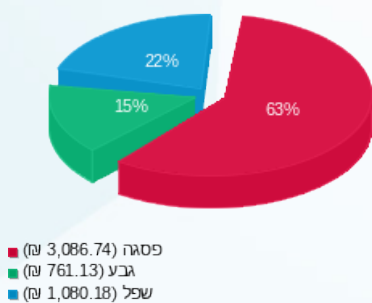

הסטוריית צריכה בקוט"ש

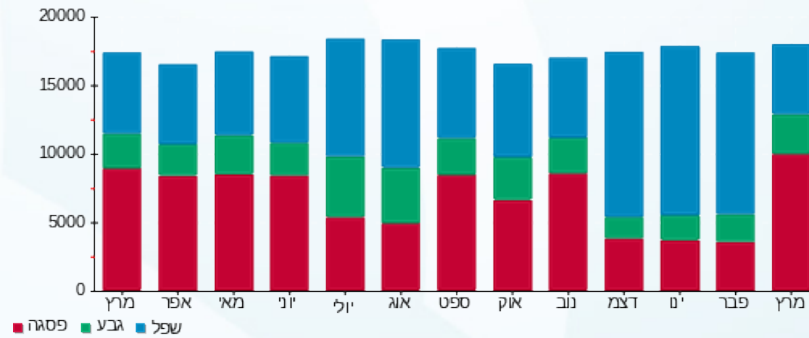



21/04/20 תאריך הפקה:  
 31/03/20 תאריך קריאה נוכחית:  
 01/03/20 תאריך קריאה קודמת:

שם דייר: אלקטרה מ"א קומה 37  
 שם אתר: אמות אטריום

לקוח/ה נכבד/ה, אנו מתכבדים להגיש את חישוב צריכת החשמל לתקופה 01/03/20 - 31/03/20:

אלקטרה מ"א קומה 37 - 3 - 16048033(0x0)

סוג תעריף	סוג צריכה	קריאה קודמת	קריאה נוכחית	סה"כ צריכה בקוט"ש	מחיר לקוט"ש בא"ג	סה"כ לתשלום
פרטי חשבון עבור תאריכים:						
		01/03/20	31/03/20			
777	פסגה	62,713.20	65,986.40	3,273.20	45.44	1,487.34 ₪
778	גבע	33,844.80	34,903.60	1,058.80	37.65	398.64 ₪
779	שפל	117,728.80	120,658.00	2,929.20	31.07	910.10 ₪

סה"כ לדייר:

פסגה	גבע	שפל	סה"כ	שיא ביקוש
3,273.20	1,058.80	2,929.20	7,261.20	24.02
1,487.34 ₪	398.64 ₪	910.10 ₪	2,796.08 ₪	

סה"כ צריכה  
 סה"כ לתשלום

200.95 ₪	תשלום קבוע	
0.00 ₪	תשלום עבור גודל חיבור בKVA (0x0)	
2,997.03 ₪	סה"כ לתשלום	לא כולל מע"מ

התפלגות חיוב בש"ח לפי תע"ז

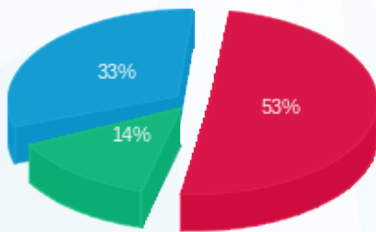

■ פסגה (1,487.34 ₪)  
 ■ גבע (398.64 ₪)  
 ■ שפל (910.10 ₪)

הסטוריית צריכה בקוט"ש

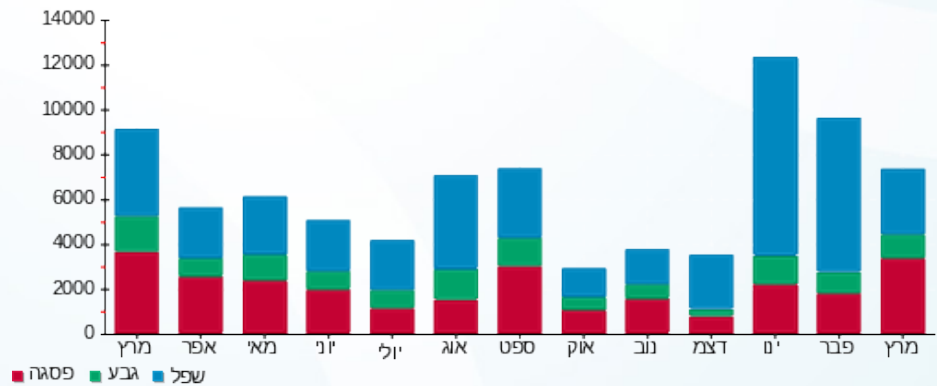

21/04/20 תאריך הפקה:  
 31/03/20 תאריך קריאה נוכחית:  
 01/03/20 תאריך קריאה קודמת:

שם דייר: אמות ב. חיוני  
 שם אתר: אמות אטריום

**לקוח/ה נכבד/ה, אנו מתכבדים להגיש את חישוב צריכת החשמל לתקופה 01/03/20 - 31/03/20:**

אמות ב. חיוני - 1 - 16254138(0x0)

סוג תעריף	סוג צריכה	קריאה קודמת	קריאה נוכחית	סה"כ צריכה בקוט"ש	מחיר לקוט"ש בא"ג	סה"כ לתשלום
פרטי חשבון עבור תאריכים:						
777	פסגה	01/03/20	31/03/20	1,715.60	45.44	779.57 ₪
778	גבע	13,252.60	13,765.80	513.20	37.65	193.22 ₪
779	שפל	50,894.20	52,145.40	1,251.20	31.07	388.75 ₪

סה"כ לדייר:

פסגה	גבע	שפל	סה"כ	שיא ביקוש
1,715.60	513.20	1,251.20	3,480.00	6.90
779.57 ₪	193.22 ₪	388.75 ₪	1,361.54 ₪	

סה"כ צריכה  
 סה"כ לתשלום

200.95 ₪	<b>תשלום קבוע</b>	
0.00 ₪	<b>תשלום עבור גודל חיבור בKVA (0x0)</b>	
1,562.49 ₪	<b>סה"כ לתשלום</b>	<b>לא כולל מע"מ</b>

התפלגות חיוב בש"ח לפי תעו"ז

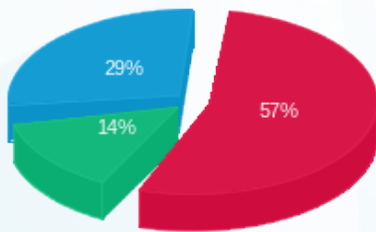

■ פסגה (779.57 ₪)  
 ■ גבע (193.22 ₪)  
 ■ שפל (388.75 ₪)

הסטוריית צריכה בקוט"ש

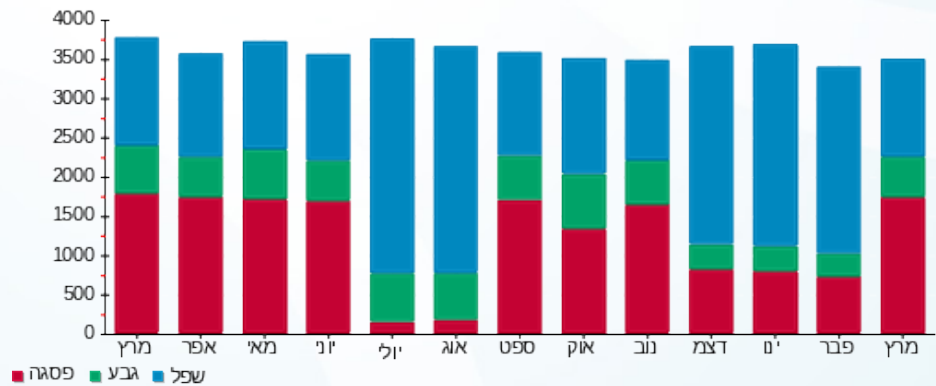



21/04/20

תאריך הפקה:

שם דייר: אמות חיוני  
שם אתר: אמות אטריום

31/03/20

תאריך קריאה נוכחית:

01/03/20

תאריך קריאה קודמת:

לקוח/ה נכבד/ה, אנו מתכבדים להגיש את חישוב צריכת החשמל לתקופה 01/03/20 - 31/03/20:

אמות חיוני קומה 34 - 1 - 16193818(0x0)

סה"כ לתשלום	מחיר לקוט"ש בא"ג	סה"כ צריכה בקוט"ש	קריאה נוכחית	קריאה קודמת	סוג צריכה	סוג תעריף
			31/03/20	01/03/20		פרטי חשבון עבור תאריכים:
0.00 ₪	45.44	0.00	1.80	1.80	פסגה	777
0.00 ₪	37.65	0.00	7.60	7.60	גבע	778
0.00 ₪	31.07	0.00	44.80	44.80	שפל	779

סה"כ לדייר:

שיא ביקוש	סה"כ	שפל	גבע	פסגה
	0.00	0.00	0.00	0.00
	0.00 ₪	0.00 ₪	0.00 ₪	0.00 ₪

סה"כ צריכה  
סה"כ לתשלום

200.95 ₪	<b>תשלום קבוע</b>	
0.00 ₪	<b>תשלום עבור גודל חיבור בKVA (0x0)</b>	
200.95 ₪	<b>סה"כ לתשלום</b>	<b>לא כולל מע"מ</b>

התפלגות חיוב בש"ח לפי תעו"ז

פסגה (0.00 ₪)  
גבע (0.00 ₪)  
שפל (0.00 ₪)

הסטוריית צריכה בקוט"ש

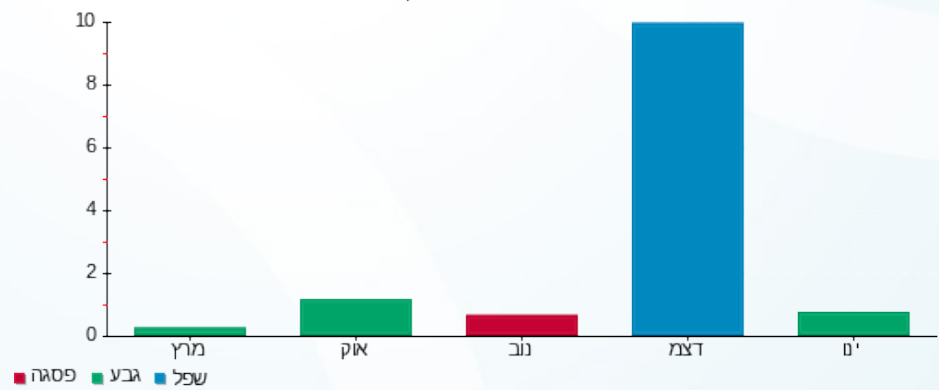



21/04/20 תאריך הפקדה:  
 31/03/20 תאריך קריאה נוכחית:  
 01/03/20 תאריך קריאה קודמת:

שם דייר: אמות מ"א קומה 34  
 שם אתר: אמות אטריום

לקוח/ה נכבד/ה, אנו מתכבדים להגיש את חישוב צריכת החשמל לתקופה 01/03/20 - 31/03/20:

אמות מ"א 250A קומה 34 - 16045508 (0x0)

סוג תעריף	סוג צריכה	קריאה קודמת	קריאה נוכחית	סה"כ צריכה בקוט"ש	מחיר לקוט"ש בא"ג	סה"כ לתשלום
פרטי חשבון עבור תאריכים:						
777	פסגה	01/03/20	31/03/20	3,519.60	45.44	1,599.31 ₪
778	גבע	56,876.00	58,077.20	1,201.20	37.65	452.25 ₪
779	שפל	186,792.00	189,860.80	3,068.80	31.07	953.48 ₪

סה"כ לדייר:

פסגה	גבע	שפל	סה"כ	שיא ביקוש
3,519.60	1,201.20	3,068.80	7,789.60	14.84
1,599.31 ₪	452.25 ₪	953.48 ₪	3,005.03 ₪	

סה"כ צריכה  
 סה"כ לתשלום

200.95 ₪	תשלום קבוע	
0.00 ₪	תשלום עבור גודל חיבור בKVA (0x0)	
3,205.98 ₪	סה"כ לתשלום	לא כולל מע"מ

התפלגות חיוב בש"ח לפי תעו"ז

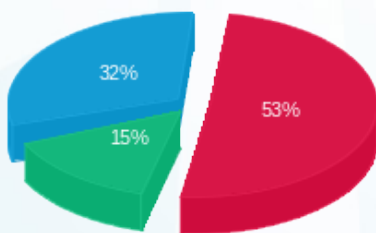

■ פסגה (1,599.31 ₪)  
 ■ גבע (452.25 ₪)  
 ■ שפל (953.48 ₪)

הסטוריית צריכה בקוט"ש

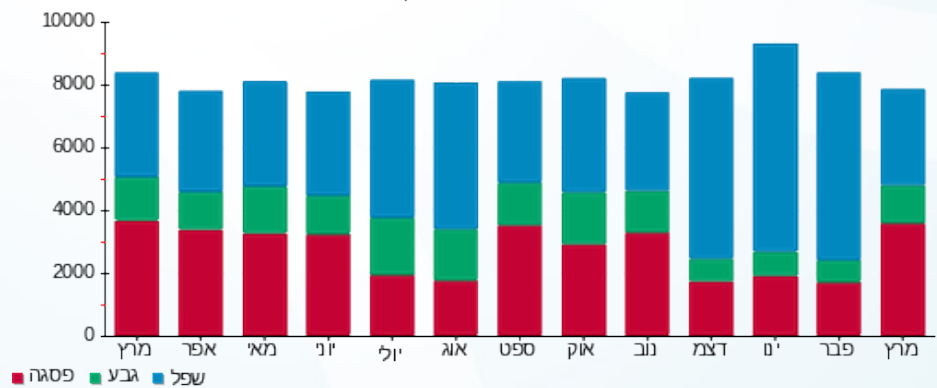



21/04/20 תאריך הפקה:  
 31/03/20 תאריך קריאה נוכחית:  
 01/03/20 תאריך קריאה קודמת:

שם דייר: אנרגיקס מ"א קומה 40  
 שם אתר: אמות אטריום

לקוח/ה נכבד/ה, אנו מתכבדים להגיש את חישוב צריכת החשמל לתקופה 01/03/20 - 31/03/20:

אנרגיקס 80A מ"א קומה 40 - 3 - 15091223(0x0)

סוג תעריף	סוג צריכה	קריאה קודמת	קריאה נוכחית	סה"כ צריכה בקוט"ש	מחיר לקוט"ש בא"ג	סה"כ לתשלום
פרטי חשבון עבור תאריכים:						
777	פסגה	01/03/20	31/03/20	332.50	45.44	151.09 ₪
778	גבע	2,144.70	2,191.20	46.50	37.65	17.51 ₪
779	שפל	7,941.20	8,050.30	109.10	31.07	33.90 ₪

סה"כ לדייר:

פסגה	גבע	שפל	סה"כ	שיא ביקוש
332.50	46.50	109.10	488.10	7.47
151.09 ₪	17.51 ₪	33.90 ₪	202.49 ₪	

סה"כ צריכה  
 סה"כ לתשלום

200.95 ₪	תשלום קבוע	
0.00 ₪	תשלום עבור גודל חיבור בKVA (0x0)	
403.44 ₪	סה"כ לתשלום	לא כולל מע"מ

התפלגות חיוב בש"ח לפי תע"ז

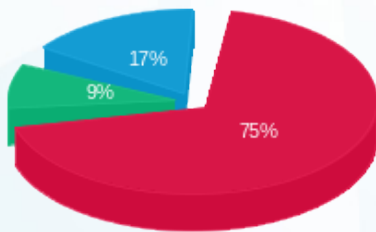

■ פסגה (151.09 ₪)  
 ■ גבע (17.51 ₪)  
 ■ שפל (33.90 ₪)

הסטוריית צריכה בקוט"ש

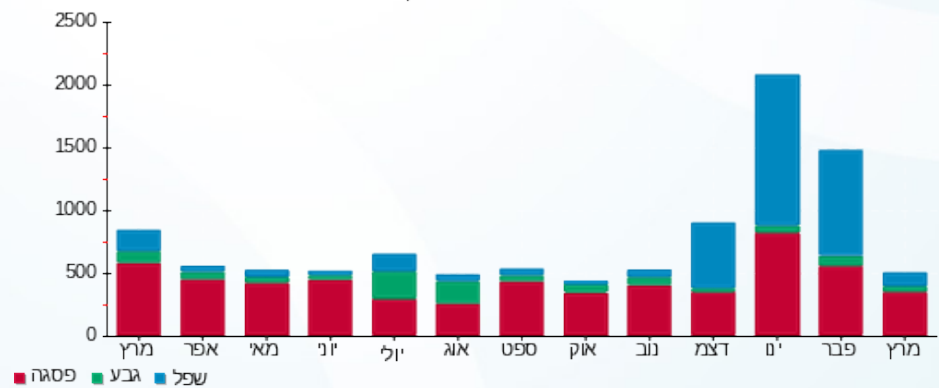



21/04/20

תאריך הפקה:

שם דייר: אנרגיקס אנרגיות מתחדשות בע"מ ב.חיוני קומה 40

31/03/20

תאריך קריאה נוכחית:

שם אתר: אמות אטריום

01/03/20

תאריך קריאה קודמת:

לקוח/ה נכבד/ה, אנו מתכבדים להגיש את חישוב צריכת החשמל לתקופה 01/03/20 - 31/03/20:

אנרגיקס אנרגיות מתחדשות בע"מ 63A ב.ח. קומה 40 - 2 - 16048030(0x0)

סוג תעריף	סוג צריכה	קריאה קודמת	קריאה נוכחית	סה"כ צריכה בקוט"ש	מחיר לקוט"ש בא"ג	סה"כ לתשלום
פרטי חשבון עבור תאריכים:						
777	פסגה	01/03/20	31/03/20	1,703.20	45.44	773.93 ₪
778	גבע	15,307.20	15,600.00	292.80	37.65	110.24 ₪
779	שפל	46,311.10	46,961.80	650.70	31.07	202.17 ₪

סה"כ לדייר:

פסגה	גבע	שפל	סה"כ	שיא ביקוש
1,703.20	292.80	650.70	2,646.70	11.97
773.93 ₪	110.24 ₪	202.17 ₪	1,086.35 ₪	

סה"כ צריכה

סה"כ לתשלום

200.95 ₪	תשלום קבוע	
0.00 ₪	תשלום עבור גודל חיבור בKVA (0x0)	
1,287.30 ₪	סה"כ לתשלום	לא כולל מע"מ

התפלגות חיוב בש"ח לפי תע"ז

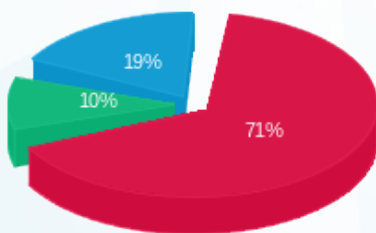

- פסגה (773.93 ₪) 71%
- גבע (110.24 ₪) 10%
- שפל (202.17 ₪) 19%

הסטוריית צריכה בקוט"ש

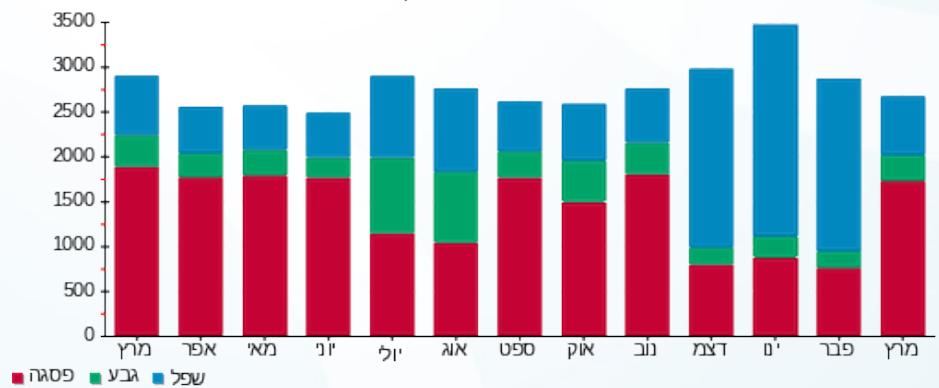



21/04/20 תאריך הפקה:  
 31/03/20 תאריך קריאה נוכחי:  
 01/03/20 תאריך קריאה קודמת:

שם דייר: אקווה סקויריטי  
 שם אתר: אמות אטריום  
 תאריך יציאה: 15/03/20

לקוח/ה נכבד/ה, אנו מתכבדים להגיש את חישוב צריכת החשמל לתקופה 01/03/20 - 15/03/20:

אקווה סקויריטי - 4 - 16048029 (0x0)

סוג תעריף	סוג צריכה	קריאה קודמת	קריאה נוכחית	סה"כ צריכה בקוט"ש	מחיר לקוט"ש בא"ג	סה"כ לתשלום
פרטי חשבון עבור תאריכים:						
777	פסגה	01/03/20	15/03/20	830.00	45.44	377.15 ₪
778	גבע	9,540.80	9,713.60	172.80	37.65	65.06 ₪
779	שפל	26,142.60	26,463.60	321.00	31.07	99.73 ₪

סה"כ לדייר:

פסגה	גבע	שפל	סה"כ	שיא ביקוש
830.00	172.80	321.00	1,323.80	12.66
₪ 377.15	₪ 65.06	₪ 99.73	₪ 541.95	

סה"כ צריכה  
 סה"כ לתשלום

200.95 ₪	תשלום קבוע	
0.00 ₪	תשלום עבור גודל חיבור בKVA (0x0)	
742.90 ₪	סה"כ לתשלום	לא כולל מע"מ

התפלגות חיוב בש"ח לפי תעו"ז

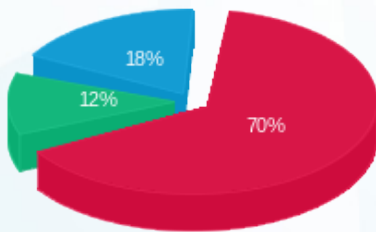

■ פסגה (₪ 377.15)  
 ■ גבע (₪ 65.06)  
 ■ שפל (₪ 99.73)

הסטוריית צריכה בקוט"ש

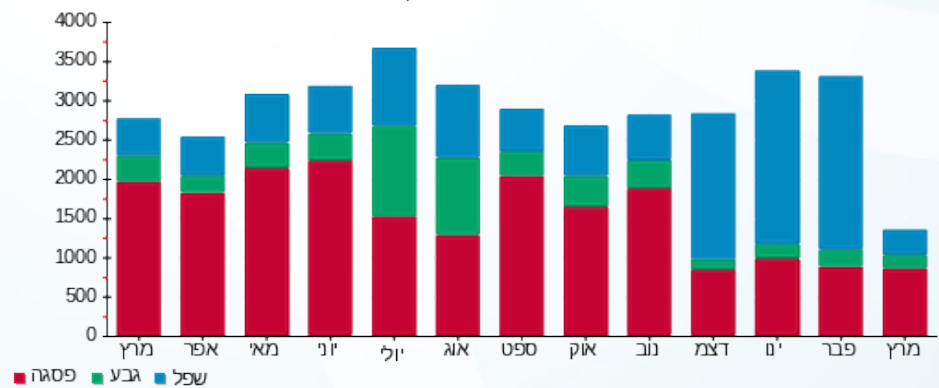



21/04/20 תאריך הפקה:  
 31/03/20 תאריך קריאה נוכחית:  
 01/03/20 תאריך קריאה קודמת:

שם דייר: בזק  
 שם אתר: אמות אטריום

לקוח/ה נכבד/ה, אנו מתכבדים להגיש את חישוב צריכת החשמל לתקופה 01/03/20 - 31/03/20:

בזק - 1 - 14155681(0x0)

סוג תעריף	סוג צריכה	קריאה קודמת	קריאה נוכחית	סה"כ צריכה בקוט"ש	מחיר לקוט"ש בא"ג	סה"כ לתשלום
פרטי חשבון עבור תאריכים:						
777	פסגה	01/03/20	31/03/20	2,960.35	45.44	134.92 ₪
778	גבע	1,557.80	1,592.40	34.60	37.65	13.03 ₪
779	שפל	5,028.20	5,117.20	89.00	31.07	27.65 ₪

סה"כ לדייר:

פסגה	גבע	שפל	סה"כ	שיא ביקוש
94.45	34.60	89.00	218.05	0.30
134.92 ₪	13.03 ₪	27.65 ₪	175.60 ₪	

סה"כ צריכה  
 סה"כ לתשלום

200.95 ₪	<b>תשלום קבוע</b>	
0.00 ₪	<b>תשלום עבור גודל חיבור בKVA (0x0)</b>	
284.55 ₪	<b>סה"כ לתשלום</b>	<b>לא כולל מע"מ</b>

התפלגות חיוב בש"ח לפי תע"ז

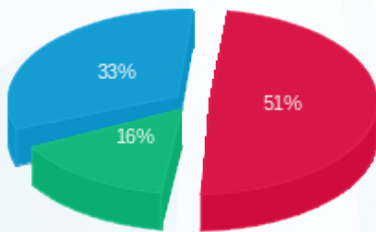

פסגה (42.92 ₪)  
 גבע (13.03 ₪)  
 שפל (27.65 ₪)

הסטוריית צריכה בקוט"ש

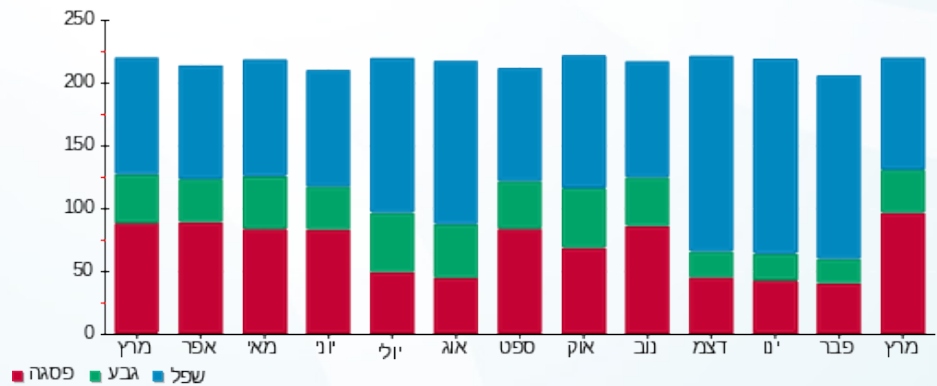



21/04/20

תאריך הפקדה:

שם דייר: בית קפה לובי

31/03/20

תאריך קריאה נוכחית:

שם אתר: אמות אטריום

01/03/20

תאריך קריאה קודמת:

לקוח/ה נכבד/ה, אנו מתכבדים להגיש את חישוב צריכת החשמל לתקופה 01/03/20 - 31/03/20:

בית קפה לובי - 1 - 17013999(0x0)

סוג תעריף	סוג צריכה	קריאה קודמת	קריאה נוכחית	סה"כ צריכה בקוט"ש	מחיר לקוט"ש בא"ג	סה"כ לתשלום
פרטי חשבון עבור תאריכים:						
		01/03/20	31/03/20			
777	פסגה	80,670.59	83,026.49	2,355.90	45.44	1,070.52 ₪
778	גבע	22,227.97	22,736.87	508.90	37.65	191.60 ₪
779	שפל	72,446.12	73,718.82	1,272.70	31.07	395.43 ₪

סה"כ לדיר:

פסגה	גבע	שפל	סה"כ	שיא ביקוש
2,355.90	508.90	1,272.70	4,137.50	
1,070.52 ₪	191.60 ₪	395.43 ₪	1,657.55 ₪	

סה"כ צריכה

סה"כ לתשלום

200.95 ₪	<b>תשלום קבוע</b>	
0.00 ₪	<b>תשלום עבור גודל חיבור בKVA (0x0)</b>	
1,858.50 ₪	<b>סה"כ לתשלום</b>	<b>לא כולל מע"מ</b>

התפלגות חיוב בש"ח לפי תעו"ז

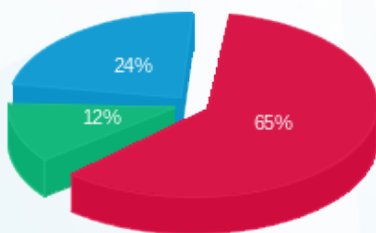

- פסגה (1,070.52 ₪)
- גבע (191.60 ₪)
- שפל (395.43 ₪)

הסטוריית צריכה בקוט"ש

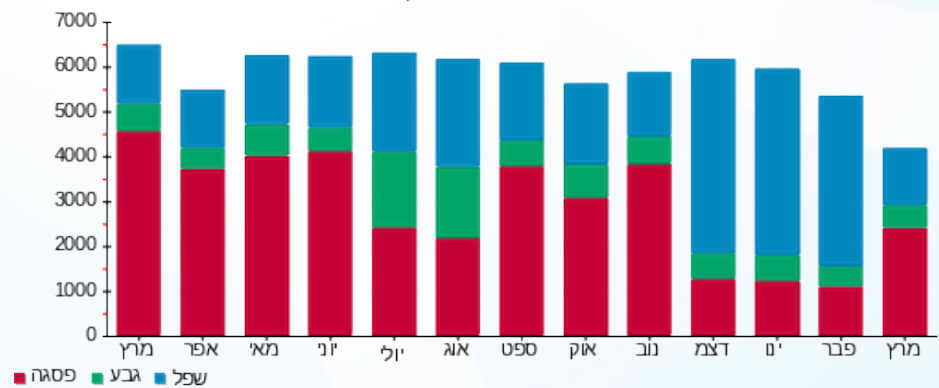

- פסגה
- גבע
- שפל





21/04/20 תאריך הפקה:  
 31/03/20 תאריך קריאה נוכחית:  
 01/03/20 תאריך קריאה קודמת:

**שם דייר:** בנק HSBC קומה 30  
**שם אתר:** אמות אטריום

**לקוח/ה נכבד/ה, אנו מתכבדים להגיש את חישוב צריכת החשמל לתקופה 01/03/20 - 31/03/20:**

**HSBC ב.חיוני קומה 30 - 1 - 14155674(0x0)**

סוג תעריף	סוג צריכה	קריאה קודמת	קריאה נוכחית	סה"כ צריכה בקוט"ש	מחיר לקוט"ש בא"ג	סה"כ לתשלום
פרטי חשבון עבור תאריכים:			01/03/20	31/03/20		
777	פסגה	192,943.20	197,718.80	4,775.60	45.44	2,170.03 ₪
778	גבע	79,352.40	80,765.60	1,413.20	37.65	532.07 ₪
779	שפל	243,786.80	247,276.80	3,490.00	31.07	1,084.34 ₪

**HSBC ממ"ד 1 חיוני קומה 30 - 1 - 14155709(0x0)**

סוג תעריף	סוג צריכה	קריאה קודמת	קריאה נוכחית	סה"כ צריכה בקוט"ש	מחיר לקוט"ש בא"ג	סה"כ לתשלום
פרטי חשבון עבור תאריכים:			01/03/20	31/03/20		
777	פסגה	1,853.05	1,933.55	80.50	45.44	36.58 ₪
778	גבע	994.25	1,023.25	29.00	37.65	10.92 ₪
779	שפל	3,146.80	3,221.65	74.85	31.07	23.26 ₪

**HSBC ממ"ד 2 חיוני קומה 30 - 2 - 14155709(0x0)**

סוג תעריף	סוג צריכה	קריאה קודמת	קריאה נוכחית	סה"כ צריכה בקוט"ש	מחיר לקוט"ש בא"ג	סה"כ לתשלום
פרטי חשבון עבור תאריכים:			01/03/20	31/03/20		
777	פסגה	3,265.75	3,391.85	126.10	45.44	57.30 ₪
778	גבע	1,772.55	1,818.70	46.15	37.65	17.38 ₪
779	שפל	5,532.25	5,650.40	118.15	31.07	36.71 ₪

**HSBC חיוני קומה 30 - 4 - 14155709(0x0)**

סוג תעריף	סוג צריכה	קריאה קודמת	קריאה נוכחית	סה"כ צריכה בקוט"ש	מחיר לקוט"ש בא"ג	סה"כ לתשלום
פרטי חשבון עבור תאריכים:			01/03/20	31/03/20		
777	פסגה	155,875.60	160,430.40	4,554.80	45.44	2,069.70 ₪
778	גבע	83,705.20	85,364.40	1,659.20	37.65	624.69 ₪
779	שפל	280,362.80	284,642.80	4,280.00	31.07	1,329.80 ₪

סה"כ לדיר:

פסגה	גבע	שפל	סה"כ	שיא ביקוש
------	-----	-----	------	-----------





סה"כ לדירה:

פסגה	גבע	שפל	סה"כ	שיא ביקוש
9,537.00	3,147.55	7,963.00	20,647.55	22.94
₪ 4,333.61	₪ 1,185.05	₪ 2,474.10	₪ 7,992.77	

סה"כ צריכה

סה"כ לתשלום

₪ 200.95	<b>תשלום קבוע</b>	
₪ 0.00	<b>תשלום עבור גודל חיבור בKVA (0x0)</b>	
₪ 8,193.72	<b>סה"כ לתשלום</b>	<b>לא כולל מע"מ</b>

התפלגות חיוב בש"ח לפי תע"ז

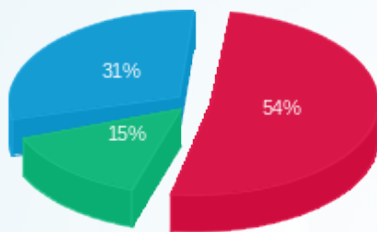

- פסגה (₪ 4,333.61)
- גבע (₪ 1,185.05)
- שפל (₪ 2,474.10)

הסטוריית צריכה בקוט"ש

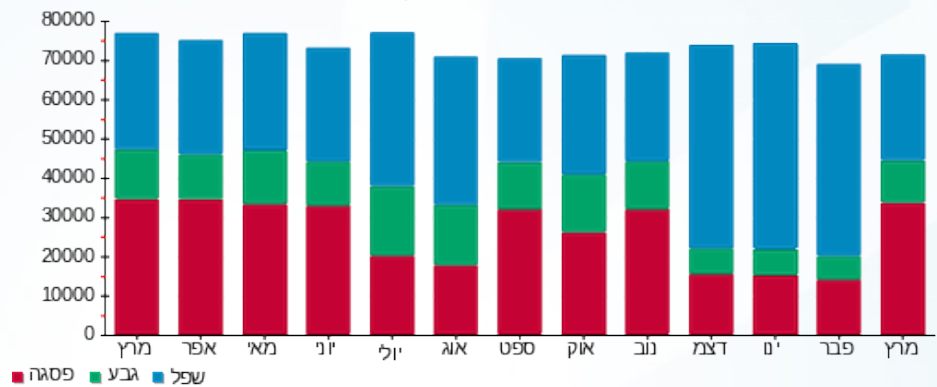



21/04/20 תאריך הפקה:  
 31/03/20 תאריך קריאה נוכחית:  
 01/03/20 תאריך קריאה קודמת:

שם דייר: בנק HSBC מ"א קומה 30  
 שם אתר: אמות אטריום

לקוח/ה נכבד/ה, אנו מתכבדים להגיש את חישוב צריכת החשמל לתקופה 01/03/20 - 31/03/20:

בנק HSBC מ"א קומה 30 - 4 - 16224961(0x0)

סוג תעריף	סוג צריכה	קריאה קודמת	קריאה נוכחית	סה"כ צריכה בקוט"ש	מחיר לקוט"ש בא"ג	סה"כ לתשלום
פרטי חשבון עבור תאריכים:						
777	פסגה	01/03/20	31/03/20	650.80	45.44	295.72 ₪
778	גבע	4,941.20	5,078.40	137.20	37.65	51.66 ₪
779	שפל	14,782.00	15,163.60	381.60	31.07	118.56 ₪

סה"כ לדייר:

פסגה	גבע	שפל	סה"כ	שיא ביקוש
650.80	137.20	381.60	1,169.60	71.94
295.72 ₪	51.66 ₪	118.56 ₪	465.94 ₪	

סה"כ צריכה  
 סה"כ לתשלום

200.95 ₪	תשלום קבוע	
0.00 ₪	תשלום עבור גודל חיבור בKVA (0x0)	
666.89 ₪	סה"כ לתשלום	לא כולל מע"מ

התפלגות חיוב בש"ח לפי תעו"ז

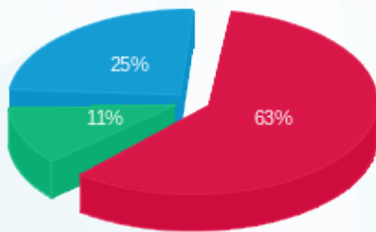

■ פסגה (295.72 ₪)  
 ■ גבע (51.66 ₪)  
 ■ שפל (118.56 ₪)

הסטוריית צריכה בקוט"ש

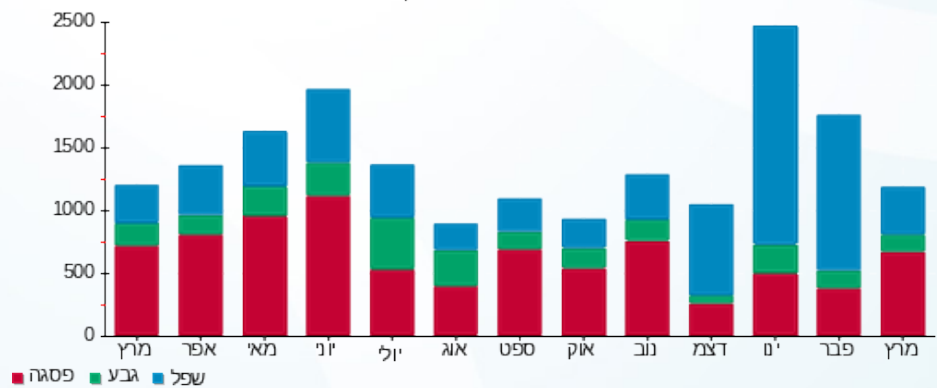

21/04/20 תאריך הפיקה:  
 31/03/20 תאריך קריאה נוכחית:  
 01/03/20 תאריך קריאה קודמת:

שם דייר: גפניקה  
 שם אתר: אמות אטריום

**לקוח/ה נכבד/ה, אנו מתכבדים להגיש את חישוב צריכת החשמל לתקופה 01/03/20 - 31/03/20:**

גפניקה - 1 - 17312641(0x0)

סוג תעריף	סוג צריכה	קריאה קודמת	קריאה נוכחית	סה"כ צריכה בקוט"ש	מחיר לקוט"ש בא"ג	סה"כ לתשלום
פרטי חשבון עבור תאריכים:						
		01/03/20	31/03/20			
777	פסגה	69,640.30	76,415.30	6,775.00	45.44	3,078.56 ₪
778	גבע	31,965.70	34,358.50	2,392.80	37.65	900.89 ₪
779	שפל	98,788.90	104,132.30	5,343.40	31.07	1,660.19 ₪

סה"כ לדייר:

פסגה	גבע	שפל	סה"כ	שיא ביקוש
6,775.00	2,392.80	5,343.40	14,511.20	81.40
₪ 3,078.56	₪ 900.89	₪ 1,660.19	₪ 5,639.64	

סה"כ צריכה  
 סה"כ לתשלום

200.95 ₪	<b>תשלום קבוע</b>	
0.00 ₪	<b>תשלום עבור גודל חיבור בKVA (0x0)</b>	
5,840.59 ₪	<b>סה"כ לתשלום</b>	<b>לא כולל מע"מ</b>

התפלגות חיוב בש"ח לפי תעו"ז

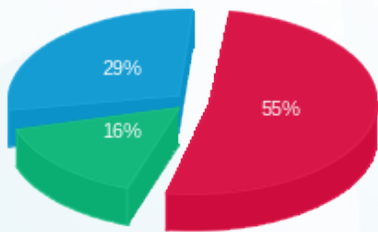

■ פסגה (₪ 3,078.56)  
 ■ גבע (₪ 900.89)  
 ■ שפל (₪ 1,660.19)

הסטוריית צריכה בקוט"ש

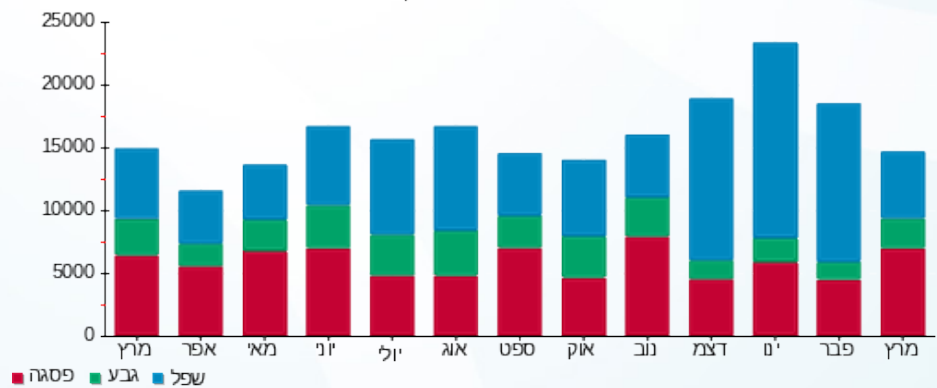

21/04/20 תאריך הפקדה:  
 31/03/20 תאריך קריאה נוכחית:  
 01/03/20 תאריך קריאה קודמת:

שם דייר: דרגון פליי ב.חיוני קומה 25  
 שם אתר: אמות אטריום

**לקוח/ה נכבד/ה, אנו מתכבדים להגיש את חישוב צריכת החשמל לתקופה 01/03/20 - 31/03/20:**

דרגון פליי ב.ח 200A קומה 25 - 1 - 16045510(0x0)

סוג תעריף	סוג צריכה	קריאה קודמת	קריאה נוכחית	סה"כ צריכה בקוט"ש	מחיר לקוט"ש בא"ג	סה"כ לתשלום
פרטי חשבון עבור תאריכים:						
		01/03/20	31/03/20			
777	פסגה	136,620.20	140,395.20	3,775.00	45.44	1,715.36 ₪
778	גבע	48,596.80	49,676.60	1,079.80	37.65	406.54 ₪
779	שפל	137,936.20	140,068.60	2,132.40	31.07	662.54 ₪

סה"כ לדייר:

פסגה	גבע	שפל	סה"כ	שיא ביקוש
3,775.00	1,079.80	2,132.40	6,987.20	21.89
1,715.36 ₪	406.54 ₪	662.54 ₪	2,784.44 ₪	

סה"כ צריכה  
 סה"כ לתשלום

200.95 ₪	<b>תשלום קבוע</b>	
0.00 ₪	<b>תשלום עבור גודל חיבור בKVA (0x0)</b>	
2,985.39 ₪	<b>סה"כ לתשלום</b>	<b>לא כולל מע"מ</b>

התפלגות חיוב בש"ח לפי תעו"ז

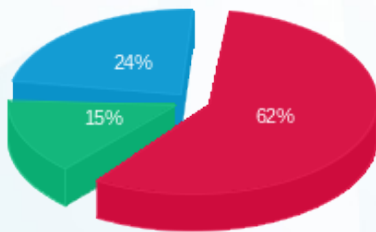

■ פסגה (1,715.36 ₪)  
 ■ גבע (406.54 ₪)  
 ■ שפל (662.54 ₪)

הסטוריית צריכה בקוט"ש

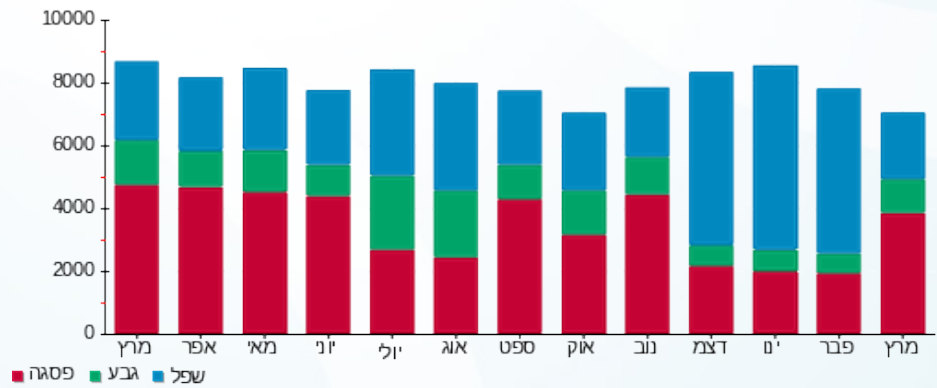

21/04/20 תאריך הפקה:  
 31/03/20 תאריך קריאה נוכחית:  
 01/03/20 תאריך קריאה קודמת:

שם דייר: דרגון פליי מ"א קומה 25  
 שם אתר: אמות אטריום

**לקוח/ה נכבד/ה, אנו מתכבדים להגיש את חישוב צריכת החשמל לתקופה 01/03/20 - 31/03/20:**

דרגון פליי מ"א 250A קומה 25 - 1 - 16045509(0x0)

סוג תעריף	סוג צריכה	קריאה קודמת	קריאה נוכחית	סה"כ צריכה בקוט"ש	מחיר לקוט"ש בא"ג	סה"כ לתשלום
פרטי חשבון עבור תאריכים:						
777	פסגה	01/03/20	31/03/20	232.40	45.44	105.60 ₪
778	גבע	3,906.00	3,944.80	38.80	37.65	14.61 ₪
779	שפל	11,318.40	11,357.60	39.20	31.07	12.18 ₪

סה"כ לדייר:

פסגה	גבע	שפל	סה"כ	שיא ביקוש
232.40	38.80	39.20	310.40	4.26
105.60 ₪	14.61 ₪	12.18 ₪	132.39 ₪	

סה"כ צריכה  
סה"כ לתשלום

200.95 ₪	<b>תשלום קבוע</b>	
0.00 ₪	<b>תשלום עבור גודל חיבור בKVA (0x0)</b>	
333.34 ₪	<b>סה"כ לתשלום</b>	<b>לא כולל מע"מ</b>

התפלגות חיוב בש"ח לפי תעו"ז

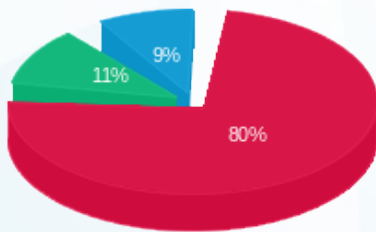

■ פסגה (105.60 ₪)  
 ■ גבע (14.61 ₪)  
 ■ שפל (12.18 ₪)

הסטוריית צריכה בקוט"ש

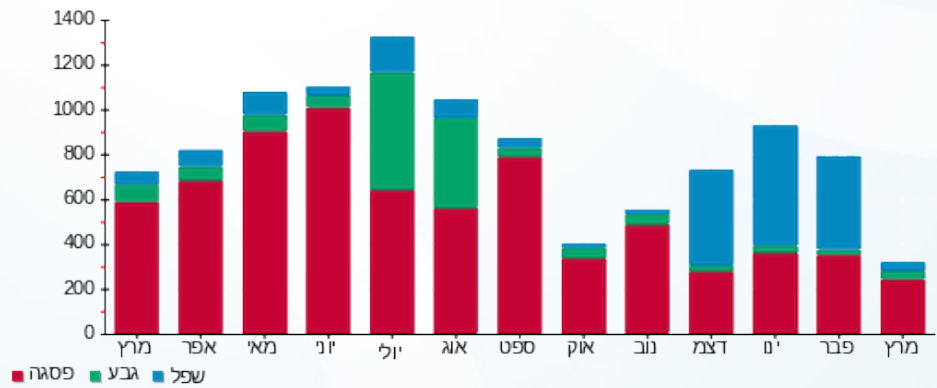

21/04/20 תאריך הפקה:  
 31/03/20 תאריך קריאה נוכחית:  
 01/03/20 תאריך קריאה קודמת:

**שם דייר:** וויבי סוכנות ביטוח בלתי חיוני  
**שם אתר:** אמות אטריום

**לקוח/ה נכבד/ה, אנו מתכבדים להגיש את חישוב צריכת החשמל לתקופה 01/03/20 - 31/03/20:**

**וויבי סוכנות ביטוח בלתי חיוני - 3 - 16045505(0x0)**

סוג תעריף	סוג צריכה	קריאה קודמת	קריאה נוכחית	סה"כ צריכה בקוט"ש	מחיר לקוט"ש בא"ג	סה"כ לתשלום
		01/03/20	31/03/20			
777	פסגה	79,870.80	83,464.20	3,593.40	45.44	1,632.84 ₪
778	גבע	27,644.40	28,659.60	1,015.20	37.65	382.22 ₪
779	שפל	72,994.20	75,177.40	2,183.20	31.07	678.32 ₪

**סה"כ לדייר:**

פסגה	גבע	שפל	סה"כ	שיא ביקוש
3,593.40	1,015.20	2,183.20	6,791.80	23.18
1,632.84 ₪	382.22 ₪	678.32 ₪	2,693.38 ₪	

**סה"כ צריכה**  
**סה"כ לתשלום**

200.95 ₪	<b>תשלום קבוע</b>	
0.00 ₪	<b>תשלום עבור גודל חיבור בKVA (0x0)</b>	
2,894.33 ₪	<b>סה"כ לתשלום</b>	<b>לא כולל מע"מ</b>

התפלגות חיוב בש"ח לפי תעו"ז

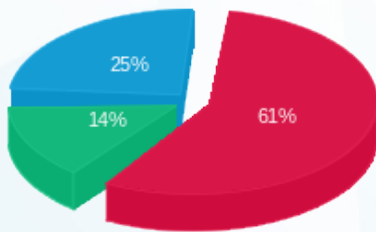

■ פסגה (1,632.84 ₪)  
 ■ גבע (382.22 ₪)  
 ■ שפל (678.32 ₪)

הסטוריית צריכה בקוט"ש

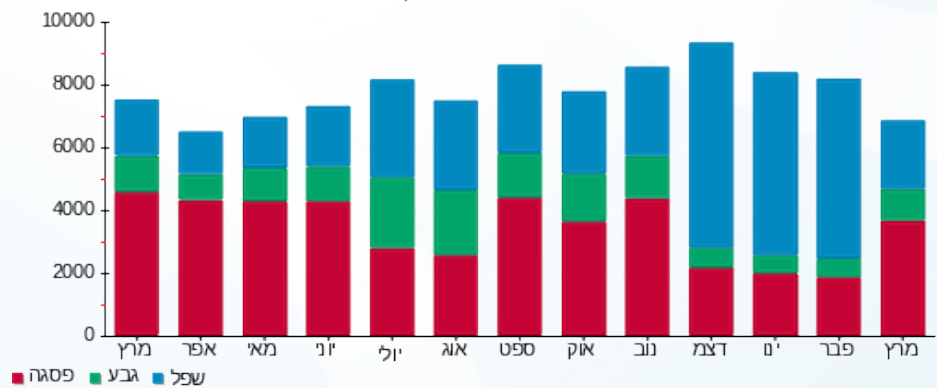



21/04/20 תאריך הפקדה:  
 31/03/20 תאריך קריאה נוכחית:  
 01/03/20 תאריך קריאה קודמת:

שם דייר: וויבי סוכנות ביטוח מיזוג אוויר  
 שם אתר: אמות אטריום

לקוח/ה נכבד/ה, אנו מתכבדים להגיש את חישוב צריכת החשמל לתקופה 01/03/20 - 31/03/20:

וויבי סוכנות ביטוח מא - 3 - 16045506(0x0)

סוג תעריף	סוג צריכה	קריאה קודמת	קריאה נוכחית	סה"כ צריכה בקוט"ש	מחיר לקוט"ש בא"ג	סה"כ לתשלום
		01/03/20	31/03/20	פרטי חשבון עבור תאריכים:		
777	פסגה	18,279.20	18,836.80	557.60	45.44	253.37 ₪
778	גבע	6,654.40	6,870.40	216.00	37.65	81.32 ₪
779	שפל	19,326.80	19,734.00	407.20	31.07	126.52 ₪

סה"כ לדייר:

פסגה	גבע	שפל	סה"כ	שיא ביקוש
557.60	216.00	407.20	1,180.80	262.92
253.37 ₪	81.32 ₪	126.52 ₪	461.21 ₪	

סה"כ צריכה  
 סה"כ לתשלום

200.95 ₪	תשלום קבוע	
0.00 ₪	תשלום עבור גודל חיבור בKVA (0x0)	
662.16 ₪	סה"כ לתשלום	לא כולל מע"מ

התפלגות חיוב בש"ח לפי תעו"ז

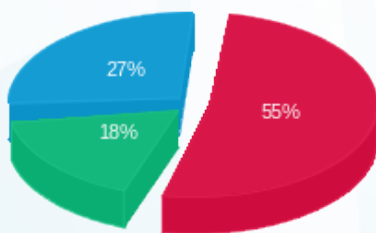

פסגה (253.37 ₪) ■  
 גבע (81.32 ₪) ■  
 שפל (126.52 ₪) ■

הסטוריית צריכה בקוט"ש

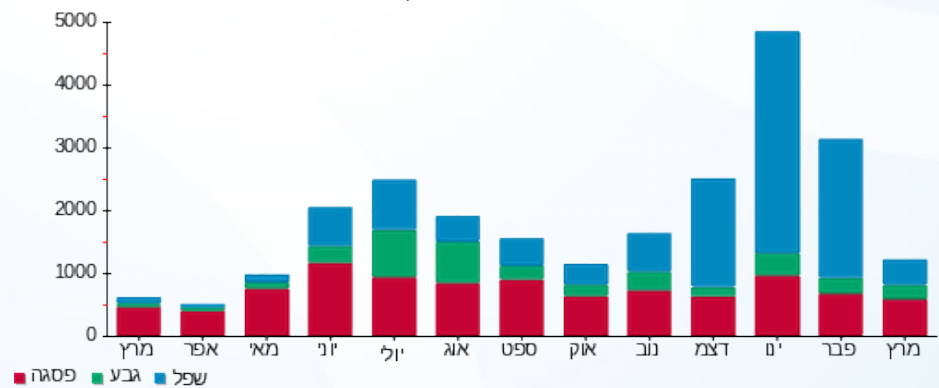



21/04/20 תאריך הפקה:  
 31/03/20 תאריך קריאה נוכחית:  
 01/03/20 תאריך קריאה קודמת:

שם דייר: וורלד קוואנט קומה 21  
 שם אתר: אמות אטריום

לקוח/ה נכבד/ה, אנו מתכבדים להגיש את חישוב צריכת החשמל לתקופה 01/03/20 - 31/03/20:

וורלד קוואנט.ח קומה 21 - 16048029 (0x0)

סוג תעריף	סוג צריכה	קריאה קודמת	קריאה נוכחית	סה"כ צריכה בקוט"ש	מחיר לקוט"ש בא"ג	סה"כ לתשלום
פרטי חשבון עבור תאריכים:						
		01/03/20	31/03/20			
777	פסגה	88,413.80	90,793.40	2,379.60	45.44	1,081.29 ₪
778	גבע	36,227.00	36,878.80	651.80	37.65	245.40 ₪
779	שפל	98,643.00	100,081.00	1,438.00	31.07	446.79 ₪

סה"כ לדייר:

פסגה	גבע	שפל	סה"כ	שיא ביקוש
2,379.60	651.80	1,438.00	4,469.40	12.27
1,081.29 ₪	245.40 ₪	446.79 ₪	1,773.48 ₪	

סה"כ צריכה  
 סה"כ לתשלום

200.95 ₪	תשלום קבוע	
0.00 ₪	תשלום עבור גודל חיבור בKVA (0x0)	
1,974.43 ₪	סה"כ לתשלום	לא כולל מע"מ

התפלגות חיוב בש"ח לפי תע"ז

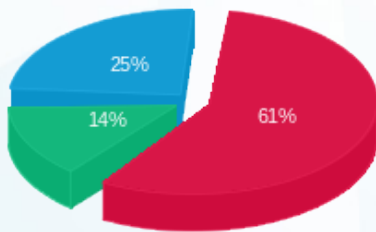

פסגה (1,081.29 ₪) 61%  
 גבע (245.40 ₪) 14%  
 שפל (446.79 ₪) 25%

הסטוריית צריכה בקוט"ש

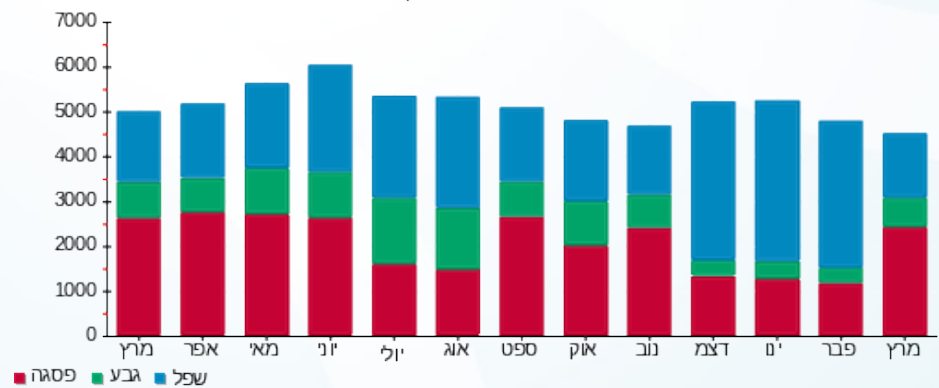



21/04/20 תאריך הפקדה:  
 31/03/20 תאריך קריאה נוכחית:  
 01/03/20 תאריך קריאה קודמת:

שם דייר: וורלד קוואנט מ"א קומה 21  
 שם אתר: אמות אטריום

לקוח/ה נכבד/ה, אנו מתכבדים להגיש את חישוב צריכת החשמל לתקופה 01/03/20 - 31/03/20:

מיזוג אורי קומה 21 - 4 - 14155667(0x0)

סוג תעריף	סוג צריכה	קריאה קודמת	קריאה נוכחית	סה"כ צריכה בקוט"ש	מחיר לקוט"ש בא"ג	סה"כ לתשלום
פרטי חשבון עבור תאריכים:						
777	פסגה	01/03/20	31/03/20	419.40	45.44	190.58 ₪
778	גבע	3,238.40	3,274.20	35.80	37.65	13.48 ₪
779	שפל	4,987.00	5,012.60	25.60	31.07	7.95 ₪

סה"כ לדייר:

פסגה	גבע	שפל	סה"כ	שיא ביקוש
419.40	35.80	25.60	480.80	18.33
190.58 ₪	13.48 ₪	7.95 ₪	212.01 ₪	

סה"כ צריכה  
 סה"כ לתשלום

200.95 ₪	תשלום קבוע	
0.00 ₪	תשלום עבור גודל חיבור בKVA (0x0)	
412.96 ₪	סה"כ לתשלום	לא כולל מע"מ

התפלגות חיוב בש"ח לפי תעו"ז

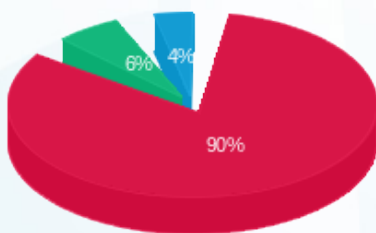

■ פסגה (190.58 ₪)  
 ■ גבע (13.48 ₪)  
 ■ שפל (7.95 ₪)

הסטוריית צריכה בקוט"ש

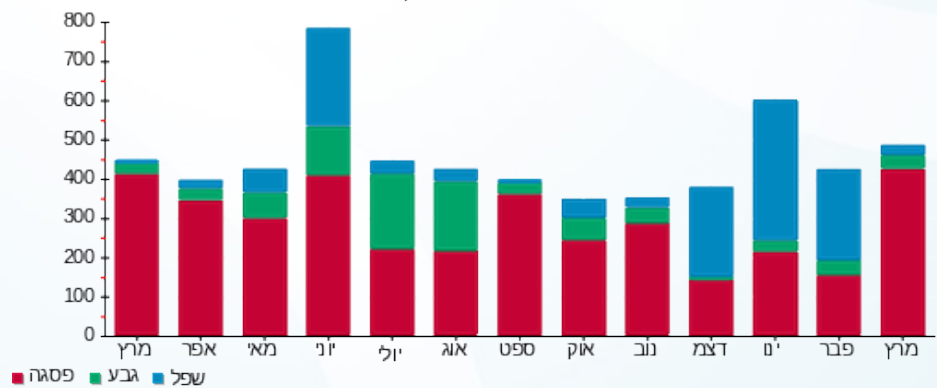

21/04/20 תאריך הפקה:  
 31/03/20 תאריך קריאה נוכחית:  
 01/03/20 תאריך קריאה קודמת:

שם דייר: חברת בינת אי.איי.ב.חיוני קומה 21  
 שם אתר: אמות אטריום

**לקוח/ה נכבד/ה, אנו מתכבדים להגיש את חישוב צריכת החשמל לתקופה 01/03/20 - 31/03/20:**

חברת בינת אי.איי.ב.חיוני קומה 21 - 2 - 16048029(0x0)

סוג תעריף	סוג צריכה	קריאה קודמת	קריאה נוכחית	סה"כ צריכה בקוט"ש	מחיר לקוט"ש בא"ג	סה"כ לתשלום
פרטי חשבון עבור תאריכים:						
777	פסגה	01/03/20	31/03/20	1,076.20	45.44	489.03 ₪
778	גבע	14,918.40	15,117.40	199.00	37.65	74.92 ₪
779	שפל	36,448.80	36,771.40	322.60	31.07	100.23 ₪

סה"כ לדייר:

פסגה	גבע	שפל	סה"כ	שיא ביקוש
1,076.20	199.00	322.60	1,597.80	9.70
₪ 489.03	₪ 74.92	₪ 100.23	₪ 664.18	

סה"כ צריכה  
 סה"כ לתשלום

200.95 ₪	<b>תשלום קבוע</b>	
0.00 ₪	<b>תשלום עבור גודל חיבור בKVA (0x0)</b>	
865.13 ₪	<b>סה"כ לתשלום</b>	<b>לא כולל מע"מ</b>

התפלגות חיוב בש"ח לפי תעו"ז

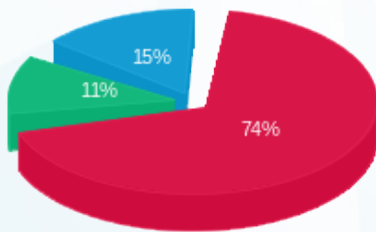

■ פסגה (₪ 489.03)  
 ■ גבע (₪ 74.92)  
 ■ שפל (₪ 100.23)

הסטוריית צריכה בקוט"ש

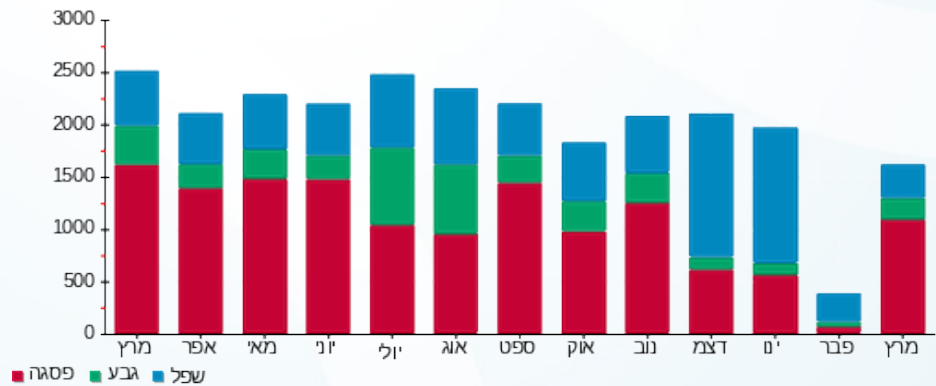

21/04/20 תאריך הפקדה:  
 31/03/20 תאריך קריאה נוכחית:  
 01/03/20 תאריך קריאה קודמת:

שם דייר: חברת בינת אי.איי מ"א קומה 21  
 שם אתר: אמות אטריום

לקוח/ה נכבד/ה, אנו מתכבדים להגיש את חישוב צריכת החשמל לתקופה 01/03/20 - 31/03/20:

חברת בינת אי.איי מ"א קומה 21 - 3 - 14155667(0x0)

סה"כ לתשלום	מחיר לקוט"ש בא"ג	סה"כ צריכה בקוט"ש	קריאה נוכחית	קריאה קודמת	סוג צריכה	סוג תעריף
			31/03/20	01/03/20		פרטי חשבון עבור תאריכים:
200.84 ₪	45.44	442.00	29,597.60	29,155.60	פסגה	777
18.98 ₪	37.65	50.40	6,911.20	6,860.80	גבע	778
6.96 ₪	31.07	22.40	17,147.20	17,124.80	שפל	779

סה"כ לדייר:

שיא ביקוש	סה"כ	שפל	גבע	פסגה
8.86	514.80	22.40	50.40	442.00
	226.78 ₪	6.96 ₪	18.98 ₪	200.84 ₪

סה"כ צריכה  
 סה"כ לתשלום

200.95 ₪	<b>תשלום קבוע</b>	
0.00 ₪	<b>תשלום עבור גודל חיבור בKVA (0x0)</b>	
427.73 ₪	<b>סה"כ לתשלום</b>	<b>לא כולל מע"מ</b>

התפלגות חיוב בש"ח לפי תעו"ז

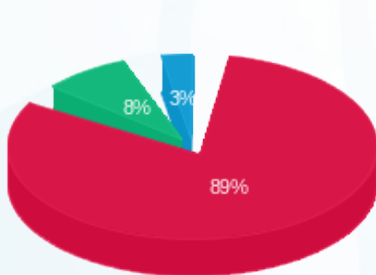

■ פסגה (200.84 ₪)  
 ■ גבע (18.98 ₪)  
 ■ שפל (6.96 ₪)

הסטוריית צריכה בקוט"ש

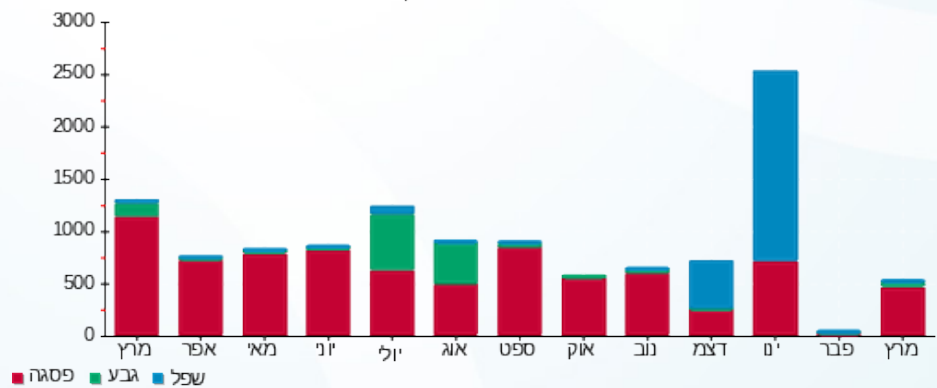



21/04/20 תאריך הפקה:  
 31/03/20 תאריך קריאה נוכחית:  
 01/03/20 תאריך קריאה קודמת:

שם דייר: חברת סלולר  
 שם אתר: אמות אטריום

לקוח/ה נכבד/ה, אנו מתכבדים להגיש את חישוב צריכת החשמל לתקופה 01/03/20 - 31/03/20:

חברת סלולר - 2 - 14155681(0x0)

סה"כ לתשלום	מחיר לקוט"ש בא"ג	סה"כ צריכה בקוט"ש	קריאה נוכחית	קריאה קודמת	סוג צריכה	סוג תעריף
			31/03/20	01/03/20		פרטי חשבון עבור תאריכים:
₪ 613.99	45.44	1,351.20	57,682.00	56,330.80	פסגה	777
₪ 183.88	37.65	488.40	31,349.40	30,861.00	גבע	778
₪ 389.56	31.07	1,253.80	96,950.60	95,696.80	שפל	779

סה"כ לדיר:

שיא ביקוש	סה"כ	שפל	גבע	פסגה
4.76	3,093.40	1,253.80	488.40	1,351.20
	₪ 1,187.42	₪ 389.56	₪ 183.88	₪ 613.99

סה"כ צריכה  
 סה"כ לתשלום

₪ 200.95	<b>תשלום קבוע</b>	
₪ 0.00	<b>תשלום עבור גודל חיבור בKVA (0x0)</b>	
₪ 1,388.37	<b>סה"כ לתשלום</b>	<b>לא כולל מע"מ</b>

התפלגות חיוב בש"ח לפי תעו"ז

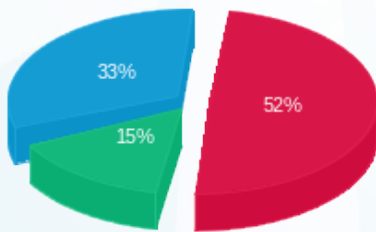

■ פסגה (₪ 613.99)  
 ■ גבע (₪ 183.88)  
 ■ שפל (₪ 389.56)

הסטוריית צריכה בקוט"ש

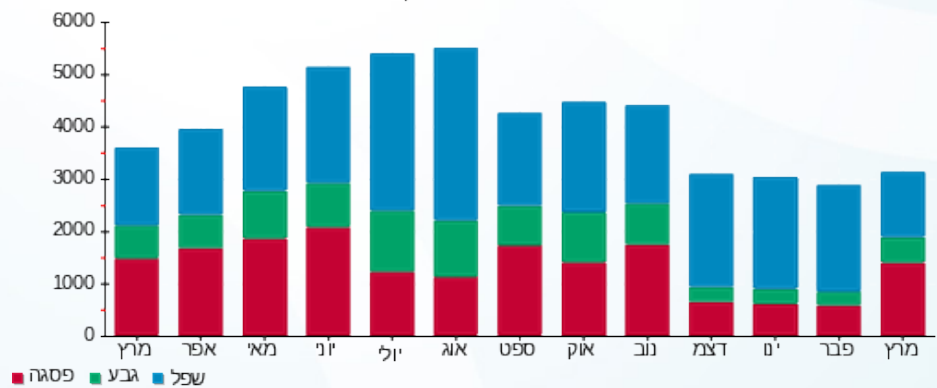



21/04/20 תאריך הפקה:  
 31/03/20 תאריך קריאה נוכחית:  
 01/03/20 תאריך קריאה קודמת:

שם דייר: חדר כושר ב.חיוני  
 שם אתר: אמות אטריום

לקוח/ה נכבד/ה, אנו מתכבדים להגיש את חישוב צריכת החשמל לתקופה 01/03/20 - 31/03/20:

חדר כושר ב.ח 320A קומה 1 - 4 - 16048026 (0x0)

סוג תעריף	סוג צריכה	קריאה קודמת	קריאה נוכחית	סה"כ צריכה בקוט"ש	מחיר לקוט"ש בא"ג	סה"כ לתשלום
		01/03/20	31/03/20	פרטי חשבון עבור תאריכים:		
777	פסגה	201,280.40	204,688.80	3,408.40	45.44	1,548.78 ₪
778	גבע	58,238.80	59,006.00	767.20	37.65	288.85 ₪
779	שפל	127,409.60	128,874.80	1,465.20	31.07	455.24 ₪

סה"כ לדייר:

פסגה	גבע	שפל	סה"כ	שיא ביקוש
3,408.40	767.20	1,465.20	5,640.80	52.30
1,548.78 ₪	288.85 ₪	455.24 ₪	2,292.87 ₪	

סה"כ צריכה  
 סה"כ לתשלום

200.95 ₪	תשלום קבוע	
0.00 ₪	תשלום עבור גודל חיבור בKVA (0x0)	
2,493.82 ₪	סה"כ לתשלום	לא כולל מע"מ

התפלגות חיוב בש"ח לפי תעו"ז

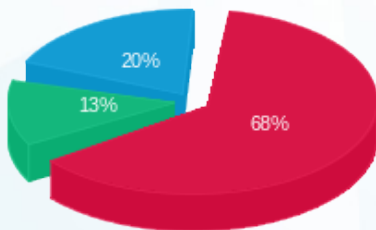

פסגה (1,548.78 ₪) 68%  
 גבע (288.85 ₪) 13%  
 שפל (455.24 ₪) 20%

הסטוריית צריכה בקוט"ש

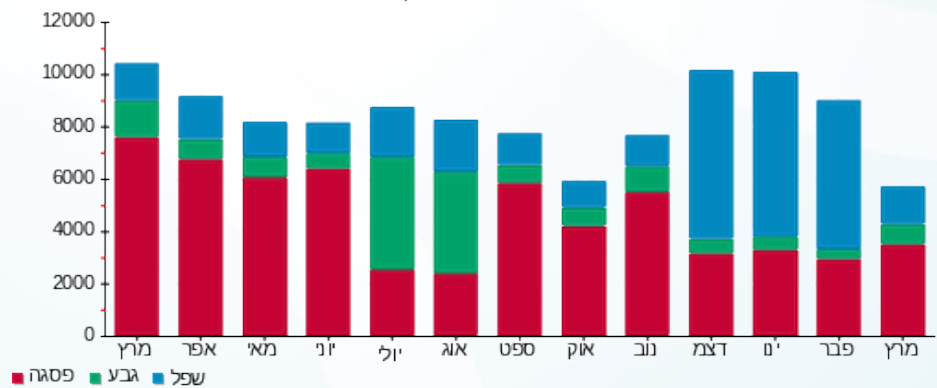

21/04/20 תאריך הפקה:  
 31/03/20 תאריך קריאה נוכחית:  
 01/03/20 תאריך קריאה קודמת:

שם דייר: חדר כושר מ"א  
 שם אתר: אמות אטריום

**לקוח/ה נכבד/ה, אנו מתכבדים להגיש את חישוב צריכת החשמל לתקופה 01/03/20 - 31/03/20:**

**חדר כושר מ"א 200A קומה 1 - 16048016 (0x0)**

סה"כ לתשלום	מחיר לקוט"ש בא"ג	סה"כ צריכה בקוט"ש	קריאה נוכחית	קריאה קודמת	סוג צריכה	סוג תעריף
			31/03/20	01/03/20	פרטי חשבון עבור תאריכים:	
181.76 ₪	45.44	400.00	16,259.40	15,859.40	פסגה	777
214.61 ₪	37.65	570.00	5,774.60	5,204.60	גבע	778
554.10 ₪	31.07	1,783.40	17,547.20	15,763.80	שפל	779

**סה"כ לדייר:**

שיא ביקוש	סה"כ	שפל	גבע	פסגה
261.28	2,753.40	1,783.40	570.00	400.00
	950.47 ₪	554.10 ₪	214.61 ₪	181.76 ₪

סה"כ צריכה  
 סה"כ לתשלום

200.95 ₪	<b>תשלום קבוע</b>	
0.00 ₪	<b>תשלום עבור גודל חיבור בKVA (0x0)</b>	
1,151.42 ₪	<b>סה"כ לתשלום</b>	<b>לא כולל מע"מ</b>

התפלגות חיוב בש"ח לפי תעו"ז

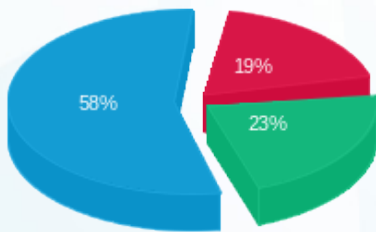

■ פסגה (181.76 ₪)  
 ■ גבע (214.61 ₪)  
 ■ שפל (554.10 ₪)

הסטוריית צריכה בקוט"ש

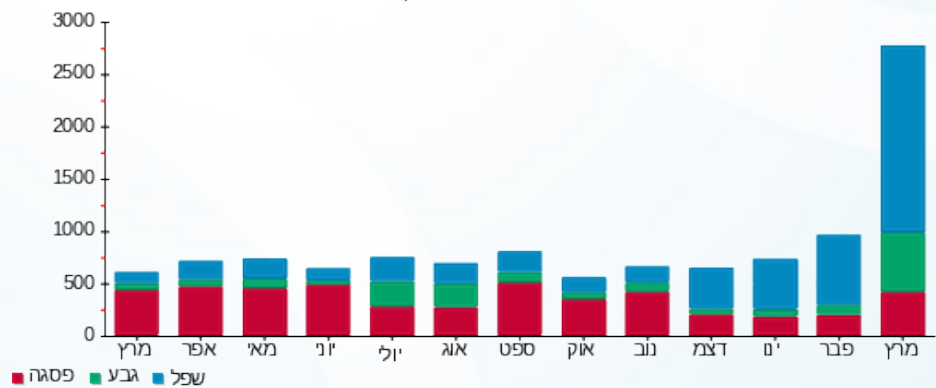



21/04/20 תאריך הפקה:  
 31/03/20 תאריך קריאה נוכחית:  
 01/03/20 תאריך קריאה קודמת:

**שם דייר:** חינונים  
**שם אתר:** אמות אטריום

**לקוח/ה נכבד/ה, אנו מתכבדים להגיש את חישוב צריכת החשמל לתקופה 01/03/20 - 31/03/20:**

**לוח חשמל - חיוני - 3 - 14155681**

סוג תעריף	סוג צריכה	קריאה קודמת	קריאה נוכחית	סה"כ צריכה בקוט"ש	מחיר לקוט"ש בא"ג	סה"כ לתשלום
			31/03/20	01/03/20	פרטי חשבון עבור תאריכים:	
777	פסגה	2,679,667.20	2,752,150.80	-72,483.60	45.44	₪ -32,936.55
778	גבע	1,268,736.00	1,293,280.80	-24,544.80	37.65	₪ -9,241.12
779	שפל	3,180,357.60	3,228,884.40	-48,526.80	31.07	₪ -15,077.28

**משאבות מים לצריכה שוטפת וכיבוי אש - 4 - 14155681**

סוג תעריף	סוג צריכה	קריאה קודמת	קריאה נוכחית	סה"כ צריכה בקוט"ש	מחיר לקוט"ש בא"ג	סה"כ לתשלום
			31/03/20	01/03/20	פרטי חשבון עבור תאריכים:	
777	פסגה	8,380.40	9,393.70	-1,013.30	45.44	₪ -460.44
778	גבע	4,017.60	4,357.40	-339.80	37.65	₪ -127.93
779	שפל	14,298.10	15,269.30	-971.20	31.07	₪ -301.75

**ראשי שנאי 5 - 1 - 14158969**

סוג תעריף	סוג צריכה	קריאה קודמת	קריאה נוכחית	סה"כ צריכה בקוט"ש	מחיר לקוט"ש בא"ג	סה"כ לתשלום
			31/03/20	01/03/20	פרטי חשבון עבור תאריכים:	
777	פסגה	4,124,926.02	4,227,673.02	102,747.00	45.44	₪ 46,688.24
778	גבע	1,955,232.96	1,991,098.66	35,865.70	37.65	₪ 13,503.44
779	שפל	5,265,298.98	5,344,681.08	79,382.10	31.07	₪ 24,664.02

**מעלית משא - 1 - 17313057**

סוג תעריף	סוג צריכה	קריאה קודמת	קריאה נוכחית	סה"כ צריכה בקוט"ש	מחיר לקוט"ש בא"ג	סה"כ לתשלום
			31/03/20	01/03/20	פרטי חשבון עבור תאריכים:	
777	פסגה	9,314.30	10,351.20	-1,036.90	45.44	₪ -471.17
778	גבע	3,342.40	3,565.60	-223.20	37.65	₪ -84.03
779	שפל	7,425.20	7,851.40	-426.20	31.07	₪ -132.42



**לוח מעליות ק.גג - 1 - 18170718**

סוג תעריף	סוג צריכה	קריאה קודמת	קריאה נוכחית	סה"כ צריכה בקוט"ש	מחיר לקוט"ש בא"ג	סה"כ לתשלום
פרטי חשבון עבור תאריכים:						
		01/03/20	31/03/20			
777	פסגה	1.20	1.20	0.00	45.44	0.00 ₪
778	גבע	0.00	0.00	0.00	37.65	0.00 ₪
779	שפל	13.60	13.60	0.00	31.07	0.00 ₪

**לוח מעליות ק.21 - 2 - 18170718**

סוג תעריף	סוג צריכה	קריאה קודמת	קריאה נוכחית	סה"כ צריכה בקוט"ש	מחיר לקוט"ש בא"ג	סה"כ לתשלום
פרטי חשבון עבור תאריכים:						
		01/03/20	31/03/20			
777	פסגה	15,388.80	16,568.00	-1,179.20	45.44	-535.83 ₪
778	גבע	4,353.20	4,570.40	-217.20	37.65	-81.78 ₪
779	שפל	9,277.60	9,621.20	-343.60	31.07	-106.76 ₪

**לוח 6 מפוחים לובי כניסה - 3 - 18170718**

סוג תעריף	סוג צריכה	קריאה קודמת	קריאה נוכחית	סה"כ צריכה בקוט"ש	מחיר לקוט"ש בא"ג	סה"כ לתשלום
פרטי חשבון עבור תאריכים:						
		01/03/20	31/03/20			
777	פסגה	1,519.00	1,738.60	-219.60	45.44	-99.79 ₪
778	גבע	862.20	941.80	-79.60	37.65	-29.97 ₪
779	שפל	2,867.40	3,072.40	-205.00	31.07	-63.69 ₪

**לוח 6-מפלט ביניים - 4 - 18170718**

סוג תעריף	סוג צריכה	קריאה קודמת	קריאה נוכחית	סה"כ צריכה בקוט"ש	מחיר לקוט"ש בא"ג	סה"כ לתשלום
פרטי חשבון עבור תאריכים:						
		01/03/20	31/03/20			
777	פסגה	0.65	0.65	0.00	45.44	0.00 ₪
778	גבע	0.05	0.05	0.00	37.65	0.00 ₪
779	שפל	3.00	3.00	0.00	31.07	0.00 ₪

**זיכוי בגין לוח קריטי וחדר תקשורת**

סוג תעריף	סוג צריכה	קריאה קודמת	קריאה נוכחית	סה"כ צריכה בקוט"ש	מחיר לקוט"ש בא"ג	סה"כ לתשלום
פרטי חשבון עבור תאריכים:						
		01/03/20	31/03/20			
517				-6,200.00	46.90	-2,907.80 ₪

זיכוי בגין לוח קריטי וחדר תקשורת





סה"כ לדירה:

פסגה	גבע	שפל	סה"כ	שיא ביקוש
26,814.40	10,461.10	28,909.30	66,184.80	313.15
12,184.46 ₪	3,938.60 ₪	8,982.12 ₪	25,105.19 ₪	

סה"כ צריכה

סה"כ לתשלום

200.95 ₪	<b>תשלום קבוע</b>	
22,398.34 ₪	<b>סה"כ לתשלום</b>	<b>לא כולל מע"מ</b>



21/04/20 תאריך הפקה:  
 31/03/20 תאריך קריאה נוכחית:  
 01/03/20 תאריך קריאה קודמת:

שם דייר: טאבולה במ"א קומה 22  
 שם אתר: אמות אטריום

**לקוח/ה נכבד/ה, אנו מתכבדים להגיש את חישוב צריכת החשמל לתקופה 01/03/20 - 31/03/20:**

טאבולה במ"א קומה 22 - 4 - 14155659 (0x0)

סה"כ לתשלום	מחיר לקוט"ש בא"ג	סה"כ צריכה בקוט"ש	קריאה נוכחית	קריאה קודמת	סוג צריכה	סוג תעריף
			31/03/20	01/03/20	פרטי חשבון עבור תאריכים:	
211.30 ₪	45.44	465.00	28,063.80	27,598.80	פסגה	777
40.59 ₪	37.65	107.80	9,386.00	9,278.20	גבע	778
80.78 ₪	31.07	260.00	29,770.80	29,510.80	שפל	779

סה"כ לדייר:

שיא ביקוש	סה"כ	שפל	גבע	פסגה	סה"כ צריכה
15.75	832.80	260.00	107.80	465.00	סה"כ לתשלום
	332.66 ₪	80.78 ₪	40.59 ₪	211.30 ₪	

200.95 ₪	<b>תשלום קבוע</b>	
0.00 ₪	<b>תשלום עבור גודל חיבור בKVA (0x0)</b>	
533.61 ₪	<b>סה"כ לתשלום</b>	<b>לא כולל מע"מ</b>

התפלגות חיוב בש"ח לפי תעו"ז

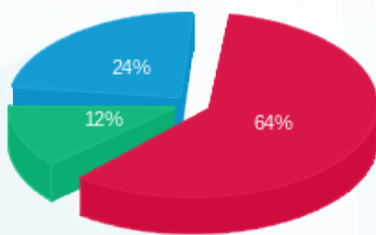

■ פסגה (211.30 ₪)  
 ■ גבע (40.59 ₪)  
 ■ שפל (80.78 ₪)

הסטוריית צריכה בקוט"ש

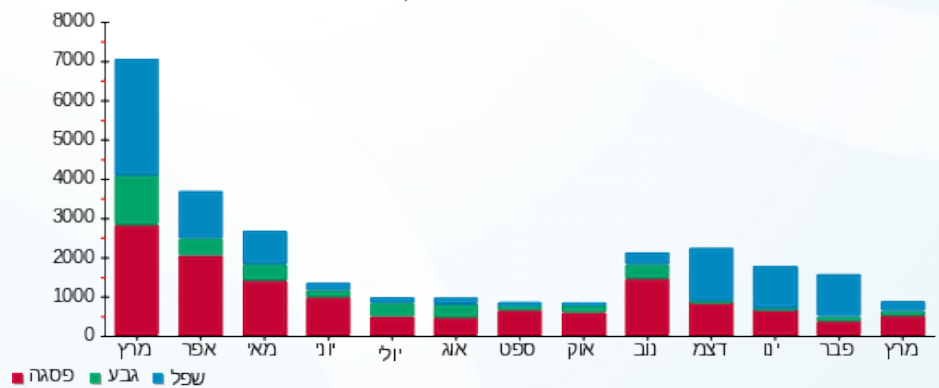

21/04/20 תאריך הפקה:  
 31/03/20 תאריך קריאה נוכחית:  
 01/03/20 תאריך קריאה קודמת:

שם דייר: טאבולה ב. חיוני קומה 31+33  
 שם אתר: אמות אטריום

**לקוח/ה נכבד/ה, אנו מתכבדים להגיש את חישוב צריכת החשמל לתקופה 01/03/20 - 31/03/20:**

טאבולה ב. חיוני קומה 31+33 - 2 - 16254138(0x0)

סוג תעריף	סוג צריכה	קריאה קודמת	קריאה נוכחית	סה"כ צריכה בקוט"ש	מחיר לקוט"ש בא"ג	סה"כ לתשלום
פרטי חשבון עבור תאריכים:						
777	פסגה	01/03/20	31/03/20	1,750.20	45.44	795.29 ₪
778	גבע	18,598.00	19,166.60	568.60	37.65	214.08 ₪
779	שפל	72,309.40	73,773.40	1,464.00	31.07	454.86 ₪

סה"כ לדיר:

פסגה	גבע	שפל	סה"כ	שיא ביקוש
1,750.20	568.60	1,464.00	3,782.80	10.31
795.29 ₪	214.08 ₪	454.86 ₪	1,464.23 ₪	

סה"כ צריכה  
 סה"כ לתשלום

0.00 ₪	<b>תשלום קבוע</b>	
0.00 ₪	<b>תשלום עבור גודל חיבור בKVA (0x0)</b>	
1,464.23 ₪	<b>סה"כ לתשלום</b>	<b>לא כולל מע"מ</b>

התפלגות חיוב בש"ח לפי תע"ז

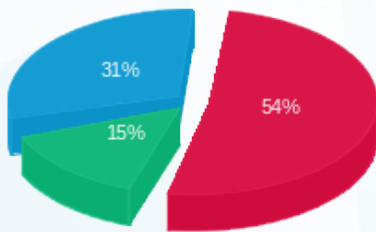

■ פסגה (795.29 ₪)  
 ■ גבע (214.08 ₪)  
 ■ שפל (454.86 ₪)

הסטוריית צריכה בקוט"ש

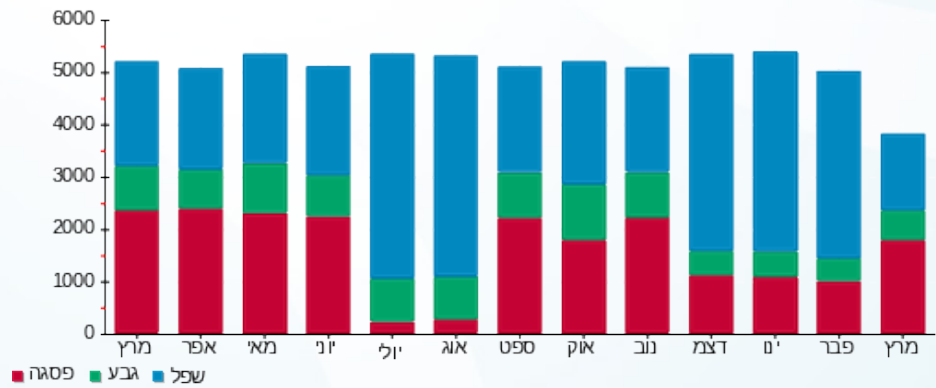



21/04/20 תאריך הפקה:  
 31/03/20 תאריך קריאה נוכחית:  
 01/03/20 תאריך קריאה קודמת:

שם דייר: טאבולה ב.ח קומה 23  
 שם אתר: אמות אטריום

לקוח/ה נכבד/ה, אנו מתכבדים להגיש את חישוב צריכת החשמל לתקופה 01/03/20 - 31/03/20:

טאבולה ב.ח קומה 23 - 4 - 14155660(0x0)

סוג תעריף	סוג צריכה	קריאה קודמת	קריאה נוכחית	סה"כ צריכה בקוט"ש	מחיר לקוט"ש בא"ג	סה"כ לתשלום
פרטי חשבון עבור תאריכים:						
777	פסגה	01/03/20	31/03/20	3,257.60	45.44	1,480.25 ₪
778	גבע	33,006.00	33,978.20	972.20	37.65	366.03 ₪
779	שפל	107,404.20	109,935.40	2,531.20	31.07	786.44 ₪

סה"כ לדייר:

פסגה	גבע	שפל	סה"כ	שיא ביקוש
3,257.60	972.20	2,531.20	6,761.00	24.08
1,480.25 ₪	366.03 ₪	786.44 ₪	2,632.73 ₪	

סה"כ צריכה  
 סה"כ לתשלום

200.95 ₪	תשלום קבוע	
0.00 ₪	תשלום עבור גודל חיבור בKVA (0x0)	
2,833.68 ₪	סה"כ לתשלום	לא כולל מע"מ

התפלגות חיוב בש"ח לפי תעו"ז

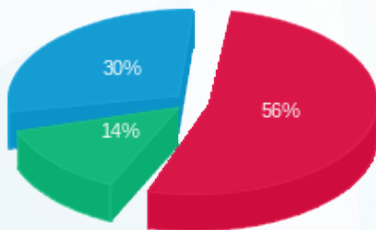

■ פסגה (1,480.25 ₪)  
 ■ גבע (366.03 ₪)  
 ■ שפל (786.44 ₪)

הסטוריית צריכה בקוט"ש

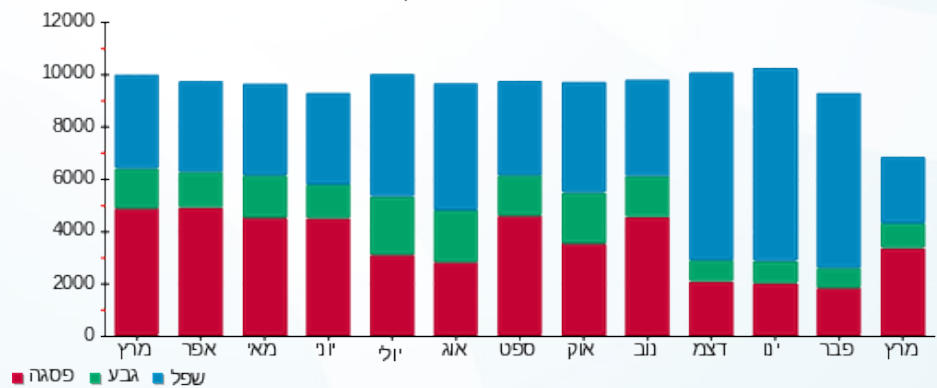

21/04/20 תאריך הפקה:  
 31/03/20 תאריך קריאה נוכחית:  
 01/03/20 תאריך קריאה קודמת:

שם דייר: טאבולה ב.חיוני  
 שם אתר: אמות אטריום

**לקוח/ה נכבד/ה, אנו מתכבדים להגיש את חישוב צריכת החשמל לתקופה 01/03/20 - 31/03/20:**

**טאבולה ב.ח קומה 33 - 1 - 16045511(0x0)**

סוג תעריף	סוג צריכה	קריאה קודמת	קריאה נוכחית	סה"כ צריכה בקוט"ש	מחיר לקוט"ש בא"ג	סה"כ לתשלום
פרטי חשבון עבור תאריכים:			01/03/20	31/03/20		
777	פסגה	127,596.40	130,728.40	3,132.00	45.44	1,423.18 ₪
778	גבע	56,997.20	57,984.80	987.60	37.65	371.83 ₪
779	שפל	197,361.20	199,923.40	2,562.20	31.07	796.08 ₪

**טאבולה ב.ח קומה 32 - 2 - 16045511(0x0)**

סוג תעריף	סוג צריכה	קריאה קודמת	קריאה נוכחית	סה"כ צריכה בקוט"ש	מחיר לקוט"ש בא"ג	סה"כ לתשלום
פרטי חשבון עבור תאריכים:			01/03/20	31/03/20		
777	פסגה	161,678.00	166,363.80	4,685.80	45.44	2,129.23 ₪
778	גבע	72,537.20	74,101.40	1,564.20	37.65	588.92 ₪
779	שפל	255,217.20	259,198.80	3,981.60	31.07	1,237.08 ₪

**סה"כ לדייר:**

פסגה	גבע	שפל	סה"כ	שיא ביקוש
7,817.80	2,551.80	6,543.80	16,913.40	27.59
₪ 3,552.41	₪ 960.75	₪ 2,033.16	₪ 6,546.32	

סה"כ צריכה  
 סה"כ לתשלום

200.95 ₪	<b>תשלום קבוע</b>	
0.00 ₪	<b>תשלום עבור גודל חיבור בKVA (0x0)</b>	
6,747.27 ₪	<b>סה"כ לתשלום</b>	<b>לא כולל מע"מ</b>

התפלגות חיוב בש"ח לפי תע"ז

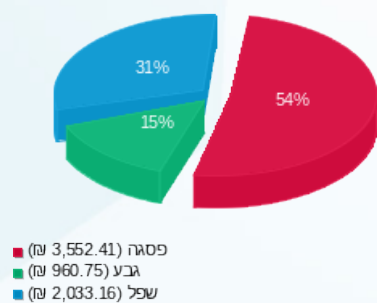

הסטוריית צריכה בקוט"ש

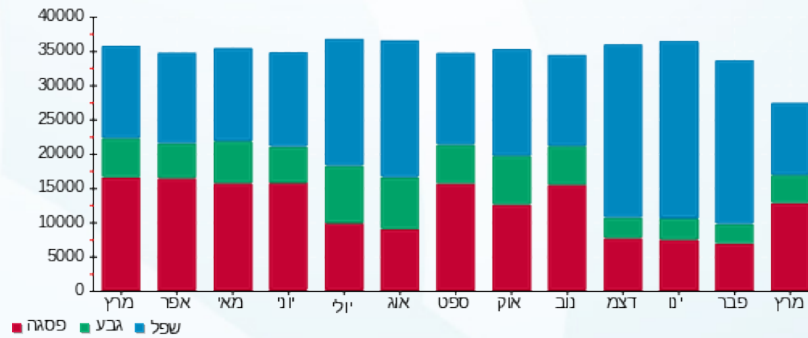

21/04/20 תאריך הפקה:  
 31/03/20 תאריך קריאה נוכחית:  
 01/03/20 תאריך קריאה קודמת:

שם דייר: טאבולה ב.חיוני קומה 22  
 שם אתר: אמות אטריום

לקוח/ה נכבד/ה, אנו מתכבדים להגיש את חישוב צריכת החשמל לתקופה 01/03/20 - 31/03/20:

טאבולה ב.ח קומה 22 - 2 - 14155660(0x0)

סוג תעריף	סוג צריכה	קריאה קודמת	קריאה נוכחית	סה"כ צריכה בקוט"ש	מחיר לקוט"ש בא"ג	סה"כ לתשלום
פרטי חשבון עבור תאריכים:						
777	פסגה	01/03/20	31/03/20	1,508.80	45.44	685.60 ₪
778	גבע	17,383.20	17,850.00	466.80	37.65	175.75 ₪
779	שפל	52,878.40	53,731.80	853.40	31.07	265.15 ₪

סה"כ לדייר:

פסגה	גבע	שפל	סה"כ	שיא ביקוש
1,508.80	466.80	853.40	2,829.00	14.16
₪ 685.60	₪ 175.75	₪ 265.15	₪ 1,126.50	

סה"כ צריכה  
 סה"כ לתשלום

200.95 ₪	תשלום קבוע	
0.00 ₪	תשלום עבור גודל חיבור בKVA (0x0)	
1,327.45 ₪	סה"כ לתשלום	לא כולל מע"מ

התפלגות חיוב בש"ח לפי תעו"ז

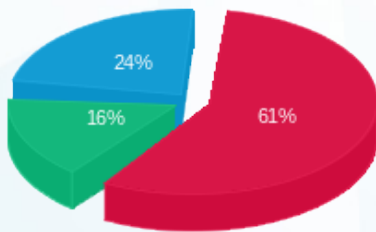

פסגה (₪ 685.60) 61%  
 גבע (₪ 175.75) 16%  
 שפל (₪ 265.15) 24%

הסטוריית צריכה בקוט"ש

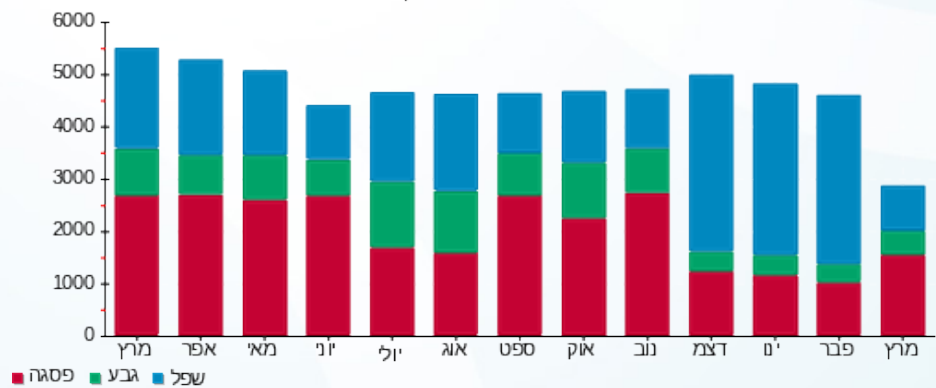



21/04/20 תאריך הפקה:  
 31/03/20 תאריך קריאה נוכחית:  
 01/03/20 תאריך קריאה קודמת:

**שם דייר:** טאבולה מ"א  
**שם אתר:** אמות אטריום

**לקוח/ה נכבד/ה, אנו מתכבדים להגיש את חישוב צריכת החשמל לתקופה 01/03/20 - 31/03/20:**

**טאבולה מ"א 250A קומה 31 - 4 - 16045508(0x0)**

סוג תעריף	סוג צריכה	קריאה קודמת	קריאה נוכחית	סה"כ צריכה בקוט"ש	מחיר לקוט"ש בא"ג	סה"כ לתשלום
			31/03/20	01/03/20	פרטי חשבון עבור תאריכים:	
777	פסגה	19,118.00	19,408.40	290.40	45.44	131.96 ₪
778	גבע	6,371.20	6,371.20	0.00	37.65	0.00 ₪
779	שפל	20,306.40	20,306.40	0.00	31.07	0.00 ₪

**טאבולה מ"א 250A קומה 32 - 1 - 16048033(0x0)**

סוג תעריף	סוג צריכה	קריאה קודמת	קריאה נוכחית	סה"כ צריכה בקוט"ש	מחיר לקוט"ש בא"ג	סה"כ לתשלום
			31/03/20	01/03/20	פרטי חשבון עבור תאריכים:	
777	פסגה	26,771.20	27,428.00	656.80	45.44	298.45 ₪
778	גבע	7,546.00	7,608.80	62.80	37.65	23.64 ₪
779	שפל	21,387.60	21,550.40	162.80	31.07	50.58 ₪

**טאבולה מ"א 250A קומה 33 - 2 - 16048033(0x0)**

סוג תעריף	סוג צריכה	קריאה קודמת	קריאה נוכחית	סה"כ צריכה בקוט"ש	מחיר לקוט"ש בא"ג	סה"כ לתשלום
			31/03/20	01/03/20	פרטי חשבון עבור תאריכים:	
777	פסגה	22,922.80	23,375.60	452.80	45.44	205.75 ₪
778	גבע	6,674.40	6,674.40	0.00	37.65	0.00 ₪
779	שפל	18,563.20	18,563.20	0.00	31.07	0.00 ₪

**סה"כ לדייר:**

פסגה	גבע	שפל	סה"כ	שיא ביקוש
1,400.00	62.80	162.80	1,625.60	8.36
₪ 636.16	₪ 23.64	₪ 50.58	₪ 710.39	

**סה"כ צריכה**  
**סה"כ לתשלום**

200.95 ₪	<b>תשלום קבוע</b>	
0.00 ₪	<b>תשלום עבור גודל חיבור בKVA (0x0)</b>	
911.34 ₪	<b>סה"כ לתשלום</b>	<b>לא כולל מע"מ</b>





התפלגות חיוב בש"ח לפי תעו"ז

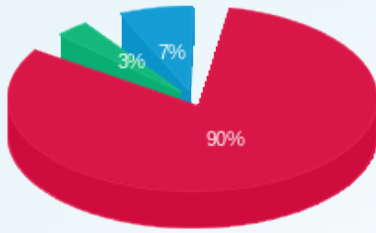

■ פסגה (636.16 ש"ח)  
■ גבע (23.64 ש"ח)  
■ שפל (50.58 ש"ח)

הסטוריית צריכה בקוט"ש

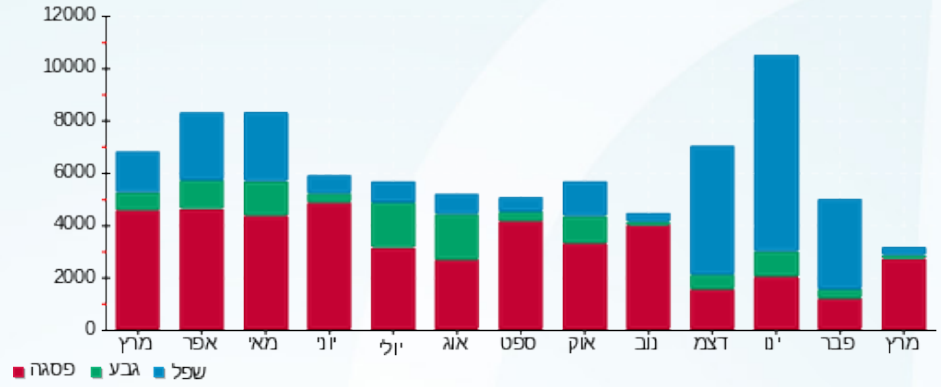



21/04/20

תאריך הפקה:

שם דייר: טאבולה מ"א קומה 23

31/03/20

תאריך קריאה נוכחית:

שם אתר: אמות אטריום

01/03/20

תאריך קריאה קודמת:

לקוח/ה נכבד/ה, אנו מתכבדים להגיש את חישוב צריכת החשמל לתקופה 01/03/20 - 31/03/20:

טאבולה מ"א קומה 23 - 2 - 14155665(0x0)

סוג תעריף	סוג צריכה	קריאה קודמת	קריאה נוכחית	סה"כ צריכה בקוט"ש	מחיר לקוט"ש בא"ג	סה"כ לתשלום
פרטי חשבון עבור תאריכים:						
777	פסגה	01/03/20	31/03/20	482.00	45.44	219.02 ₪
778	גבע	4,273.80	4,281.80	8.00	37.65	3.01 ₪
779	שפל	9,531.00	9,549.80	18.80	31.07	5.84 ₪

סה"כ לדייר:

פסגה	גבע	שפל	סה"כ	שיא ביקוש
482.00	8.00	18.80	508.80	25.50
219.02 ₪	3.01 ₪	5.84 ₪	227.87 ₪	

סה"כ צריכה

סה"כ לתשלום

200.95 ₪	<b>תשלום קבוע</b>	
0.00 ₪	<b>תשלום עבור גודל חיבור בKVA (0x0)</b>	
428.82 ₪	<b>סה"כ לתשלום</b>	<b>לא כולל מע"מ</b>

התפלגות חיוב בש"ח לפי תע"ז

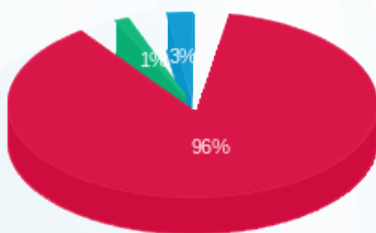

- פסגה (219.02 ₪) 96%
- גבע (3.01 ₪) 3%
- שפל (5.84 ₪) 1%

הסטוריית צריכה בקוט"ש

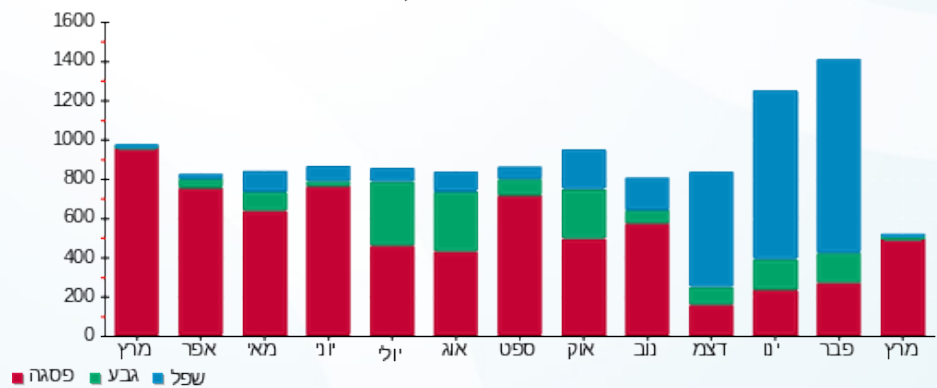



21/04/20

תאריך הפקה:

שם דייר: טאבולה מ"א קומה 9  
שם אתר: אמות אטריום

31/03/20

תאריך קריאה נוכחית:

01/03/20

תאריך קריאה קודמת:

לקוח/ה נכבד/ה, אנו מתכבדים להגיש את חישוב צריכת החשמל לתקופה 01/03/20 - 31/03/20:

טאבולה מ"א קומה 9 - 2 - 16045506(0x0)

סוג תעריף	סוג צריכה	קריאה קודמת	קריאה נוכחית	סה"כ צריכה בקוט"ש	מחיר לקוט"ש בא"ג	סה"כ לתשלום
פרטי חשבון עבור תאריכים:						
777	פסגה	01/03/20	31/03/20	342.40	45.44	155.59 ₪
778	גבע	6,719.20	6,733.60	14.40	37.65	5.42 ₪
779	שפל	21,665.60	21,703.60	38.00	31.07	11.81 ₪

סה"כ לדייר:

פסגה	גבע	שפל	סה"כ	שיא ביקוש
342.40	14.40	38.00	394.80	12.92
155.59 ₪	5.42 ₪	11.81 ₪	172.81 ₪	

סה"כ צריכה

סה"כ לתשלום

200.95 ₪	תשלום קבוע	
0.00 ₪	תשלום עבור גודל חיבור בKVA (0x0)	
373.76 ₪	סה"כ לתשלום	לא כולל מע"מ

התפלגות חיוב בש"ח לפי תעו"ז

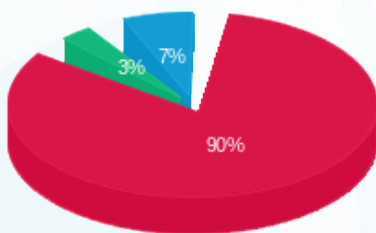

פסגה (155.59 ₪) 90%  
גבע (5.42 ₪) 3%  
שפל (11.81 ₪) 7%

הסטוריית צריכה בקוט"ש





21/04/20 תאריך הפקה:  
 31/03/20 תאריך קריאה נוכחית:  
 01/03/20 תאריך קריאה קודמת:

שם דייר: טאבולה מאור וכח קומה 9  
 שם אתר: אמות אטריום

לקוח/ה נכבד/ה, אנו מתכבדים להגיש את חישוב צריכת החשמל לתקופה 01/03/20 - 31/03/20:

טאבולה מאור וכח קומה 9 - 2 - 16045505(0x0)

סוג תעריף	סוג צריכה	קריאה קודמת	קריאה נוכחית	סה"כ צריכה בקוט"ש	מחיר לקוט"ש בא"ג	סה"כ לתשלום
פרטי חשבון עבור תאריכים:						
777	פסגה	01/03/20	31/03/20	2,475.40	45.44	1,124.82 ₪
778	גבע	39,308.80	40,139.20	830.40	37.65	312.65 ₪
779	שפל	129,005.80	131,169.20	2,163.40	31.07	672.17 ₪

סה"כ לדייר:

פסגה	גבע	שפל	סה"כ	שיא ביקוש
2,475.40	830.40	2,163.40	5,469.20	17.75
1,124.82 ₪	312.65 ₪	672.17 ₪	2,109.64 ₪	

סה"כ צריכה  
 סה"כ לתשלום

200.95 ₪	תשלום קבוע	
0.00 ₪	תשלום עבור גודל חיבור בKVA (0x0)	
2,310.59 ₪	סה"כ לתשלום	לא כולל מע"מ

התפלגות חיוב בש"ח לפי תע"ז

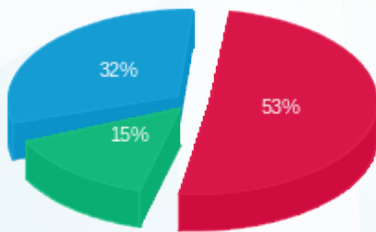

■ פסגה (1,124.82 ₪)  
 ■ גבע (312.65 ₪)  
 ■ שפל (672.17 ₪)

הסטוריית צריכה בקוט"ש

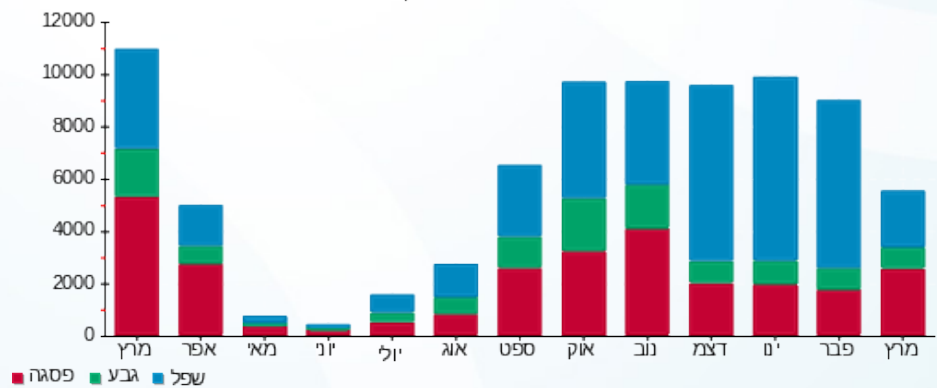



21/04/20 תאריך הפקדה:  
 31/03/20 תאריך קריאה נוכחית:  
 01/03/20 תאריך קריאה קודמת:

שם דייר: טל נבון  
 שם אתר: אמות אטריום

לקוח/ה נכבד/ה, אנו מתכבדים להגיש את חישוב צריכת החשמל לתקופה 01/03/20 - 31/03/20:

טל נבון - 4 - 16254138(0x0)

סה"כ לתשלום	מחיר לקוט"ש בא"ג	סה"כ צריכה בקוט"ש	קריאה נוכחית	קריאה קודמת	סוג צריכה	סוג תעריף
			31/03/20	01/03/20		פרטי חשבון עבור תאריכים:
₪ 301.49	45.44	663.50	12,965.00	12,301.50	פסגה	777
₪ 49.92	37.65	132.60	2,603.40	2,470.80	גבע	778
₪ 77.49	31.07	249.40	10,694.20	10,444.80	שפל	779

סה"כ לדייר:

שיא ביקוש	סה"כ	שפל	גבע	פסגה
5.87	1,045.50	249.40	132.60	663.50
	₪ 428.91	₪ 77.49	₪ 49.92	₪ 301.49

סה"כ צריכה  
 סה"כ לתשלום

₪ 200.95	<b>תשלום קבוע</b>	
₪ 0.00	<b>תשלום עבור גודל חיבור בKVA (0x0)</b>	
₪ 629.86	<b>סה"כ לתשלום</b>	<b>לא כולל מע"מ</b>

התפלגות חיוב בש"ח לפי תעו"ז

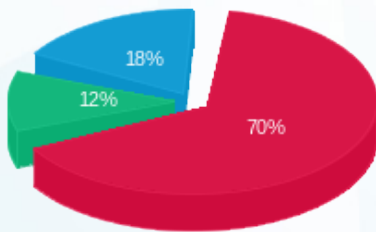

פסגה (₪ 301.49) 70%  
 גבע (₪ 49.92) 12%  
 שפל (₪ 77.49) 18%

הסטוריית צריכה בקוט"ש

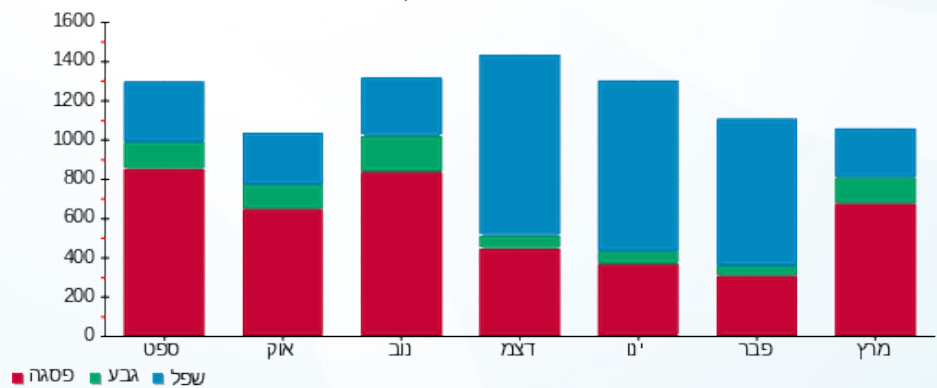



21/04/20 תאריך הפקה:  
 31/03/20 תאריך קריאה נוכחית:  
 01/03/20 תאריך קריאה קודמת:

שם דייר: טעינת רכב אנרג'יקס  
 שם אתר: אמות אטריום

לקוח/ה נכבד/ה, אנו מתכבדים להגיש את חישוב צריכת החשמל לתקופה 01/03/20 - 31/03/20:

טעינת רכב אנרג'יקס - 1 - 13199836(0x0)

סוג תעריף	סוג צריכה	קריאה קודמת	קריאה נוכחית	סה"כ צריכה בקוט"ש	מחיר לקוט"ש בא"ג	סה"כ לתשלום
פרטי חשבון עבור תאריכים:						
777	פסגה	01/03/20	31/03/20	24.00	45.44	10.91 ₪
778	גבע	31.60	39.40	7.80	37.65	2.94 ₪
779	שפל	358.30	358.30	0.00	31.07	0.00 ₪

סה"כ לדייר:

פסגה	גבע	שפל	סה"כ	שיא ביקוש
24.00	7.80	0.00	31.80	
10.91 ₪	2.94 ₪	0.00 ₪	13.84 ₪	

סה"כ צריכה  
 סה"כ לתשלום

200.95 ₪	<b>תשלום קבוע</b>	
0.00 ₪	<b>תשלום עבור גודל חיבור בKVA (0x0)</b>	
214.79 ₪	<b>סה"כ לתשלום</b>	<b>לא כולל מע"מ</b>

התפלגות חיוב בש"ח לפי תעו"ז

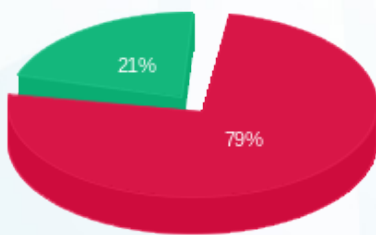

פסגה (10.91 ₪) - 21%  
 גבע (2.94 ₪)  
 שפל (0.00 ₪)

הסטוריית צריכה בקוט"ש

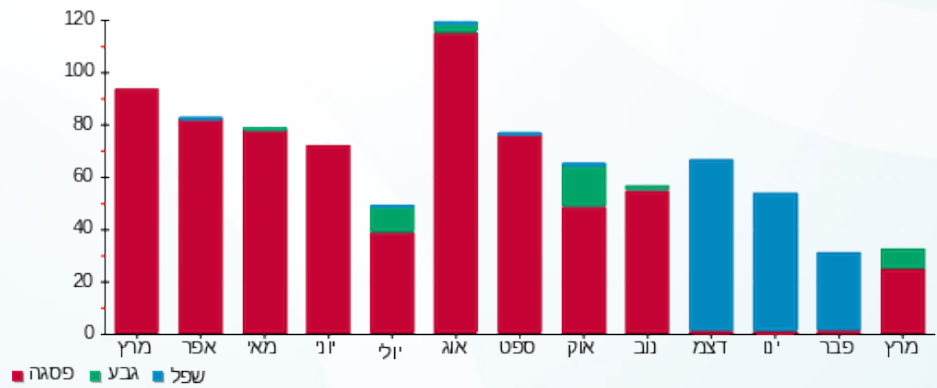

21/04/20 תאריך הפקה:  
 31/03/20 תאריך קריאה נוכחית:  
 01/03/20 תאריך קריאה קודמת:

שם דייר: טעינת רכב 2- אלוני חץ  
 שם אתר: אמות אטריום

**לקוח/ה נכבד/ה, אנו מתכבדים להגיש את חישוב צריכת החשמל לתקופה 01/03/20 - 31/03/20:**

**טעינת רכב 2- אלוני חץ - 1 - 18247537(3x16)**

סוג תעריף	סוג צריכה	קריאה קודמת	קריאה נוכחית	סה"כ צריכה בקוט"ש	מחיר לקוט"ש בא"ג	סה"כ לתשלום
פרטי חשבון עבור תאריכים:						
777	פסגה	01/03/20	31/03/20	175.30	45.44	79.66 ₪
778	גבע	0.10	0.30	0.20	37.65	0.08 ₪
779	שפל	82.00	82.60	0.60	31.07	0.19 ₪

**סה"כ לדייר:**

פסגה	גבע	שפל	סה"כ	שיא ביקוש
175.30	0.20	0.60	176.10	7.24
79.66 ₪	0.08 ₪	0.19 ₪	79.92 ₪	

סה"כ צריכה  
 סה"כ לתשלום

200.95 ₪	<b>תשלום קבוע</b>	
1.77 ₪	<b>תשלום עבור גודל חיבור בKVA (3x16)</b>	
282.64 ₪	<b>סה"כ לתשלום</b>	<b>לא כולל מע"מ</b>

התפלגות חיוב בש"ח לפי תעו"ז

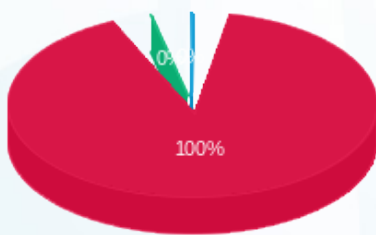

פסגה (79.66 ₪)  
 גבע (0.08 ₪)  
 שפל (0.19 ₪)

הסטוריית צריכה בקוט"ש

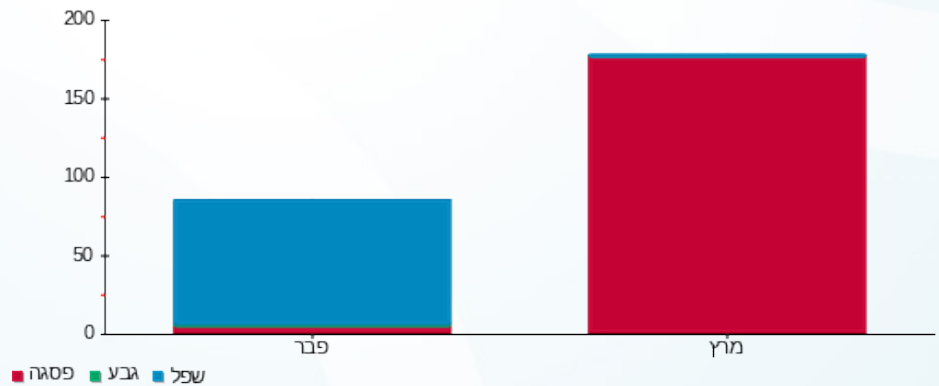



21/04/20 תאריך הפקה:  
 31/03/20 תאריך קריאה נוכחית:  
 01/03/20 תאריך קריאה קודמת:

שם דייר: כלירמרק מאור ומיזוג קומה 22  
 שם אתר: אמות אטריום

לקוח/ה נכבד/ה, אנו מתכבדים להגיש את חישוב צריכת החשמל לתקופה 01/03/20 - 31/03/20:

קליר מארק - 1 - 14155660(0x0)

סוג תעריף	סוג צריכה	קריאה קודמת	קריאה נוכחית	סה"כ צריכה בקוט"ש	מחיר לקוט"ש בא"ג	סה"כ לתשלום
פרטי חשבון עבור תאריכים:						
777	פסגה	01/03/20	31/03/20	931.90	45.44	423.46 ₪
778	גבע	8,058.20	8,159.20	101.00	37.65	38.03 ₪
779	שפל	29,312.70	29,500.40	187.70	31.07	58.32 ₪

סה"כ לדייר:

פסגה	גבע	שפל	סה"כ	שיא ביקוש
931.90	101.00	187.70	1,220.60	72.82
423.46 ₪	38.03 ₪	58.32 ₪	519.80 ₪	

סה"כ צריכה  
 סה"כ לתשלום

200.95 ₪	תשלום קבוע	
0.00 ₪	תשלום עבור גודל חיבור בKVA (0x0)	
720.75 ₪	סה"כ לתשלום	לא כולל מע"מ

התפלגות חיוב בש"ח לפי תעו"ז

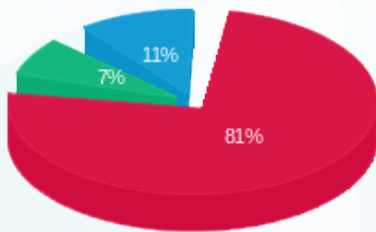

■ פסגה (423.46 ₪)  
 ■ גבע (38.03 ₪)  
 ■ שפל (58.32 ₪)

הסטוריית צריכה בקוט"ש

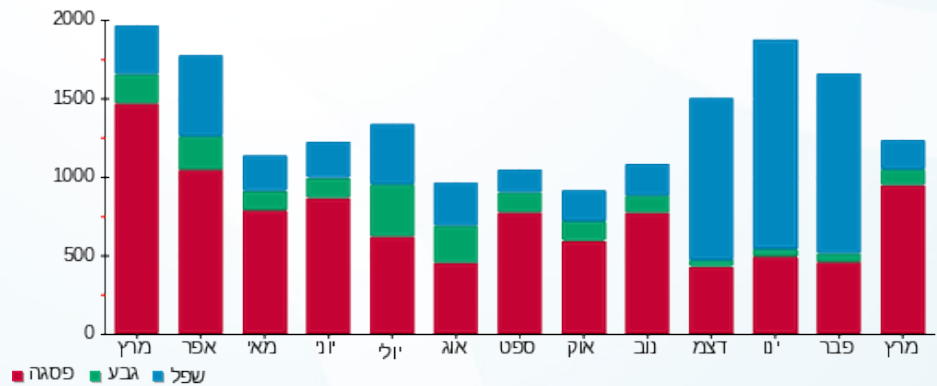



21/04/20

תאריך הפקה:

שם דייר: לוח 6 מפוחים לובי כניסה

31/03/20

תאריך קריאה נוכחית:

שם אתר: אמות אטריום

01/03/20

תאריך קריאה קודמת:

לקוח/ה נכבד/ה, אנו מתכבדים להגיש את חישוב צריכת החשמל לתקופה 01/03/20 - 31/03/20:

לוח 6 מפוחים לובי כניסה - 3 - 18170718(0x0)

סוג תעריף	סוג צריכה	קריאה קודמת	קריאה נוכחית	סה"כ צריכה בקוט"ש	מחיר לקוט"ש בא"ג	סה"כ לתשלום
פרטי חשבון עבור תאריכים:						
777	פסגה	01/03/20	31/03/20	219.60	45.44	99.79 ₪
778	גבע	862.20	941.80	79.60	37.65	29.97 ₪
779	שפל	2,867.40	3,072.40	205.00	31.07	63.69 ₪

סה"כ לדייר:

פסגה	גבע	שפל	סה"כ	שיא ביקוש
219.60	79.60	205.00	504.20	0.74
₪ 99.79	₪ 29.97	₪ 63.69	₪ 193.45	

סה"כ צריכה

סה"כ לתשלום

200.95 ₪	<b>תשלום קבוע</b>	
0.00 ₪	<b>תשלום עבור גודל חיבור בKVA (0x0)</b>	
394.40 ₪	<b>סה"כ לתשלום</b>	<b>לא כולל מע"מ</b>

התפלגות חיוב בש"ח לפי תע"ז

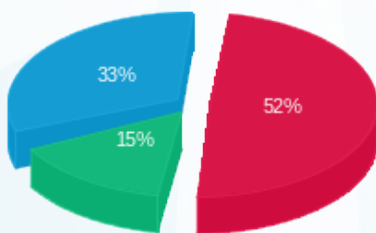

■ פסגה (₪ 99.79)  
■ גבע (₪ 29.97)  
■ שפל (₪ 63.69)

הסטוריית צריכה בקוט"ש

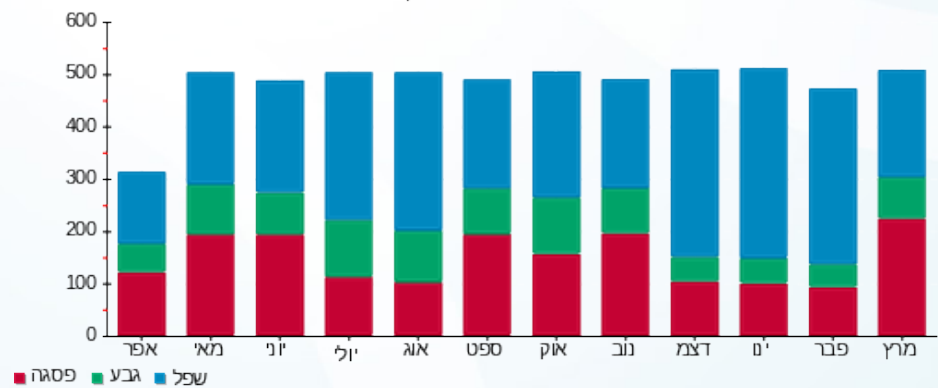



21/04/20 תאריך הפקדה:  
 31/03/20 תאריך קריאה נוכחית:  
 01/03/20 תאריך קריאה קודמת:

שם דייר: לוח מעליות ק.21  
 שם אתר: אמות אטריום

לקוח/ה נכבד/ה, אנו מתכבדים להגיש את חישוב צריכת החשמל לתקופה 01/03/20 - 31/03/20:

לוח מעליות ק.21 - 2 - 18170718(0x0)

סוג תעריף	סוג צריכה	קריאה קודמת	קריאה נוכחית	סה"כ צריכה בקוט"ש	מחיר לקוט"ש בא"ג	סה"כ לתשלום
פרטי חשבון עבור תאריכים:						
777	פסגה	01/03/20	31/03/20	1,179.20	45.44	535.83 ₪
778	גבע	4,353.20	4,570.40	217.20	37.65	81.78 ₪
779	שפל	9,277.60	9,621.20	343.60	31.07	106.76 ₪

סה"כ לדייר:

פסגה	גבע	שפל	סה"כ	שיא ביקוש
1,179.20	217.20	343.60	1,740.00	10.91
535.83 ₪	81.78 ₪	106.76 ₪	724.36 ₪	

סה"כ צריכה  
 סה"כ לתשלום

200.95 ₪	תשלום קבוע	
0.00 ₪	תשלום עבור גודל חיבור בKVA (0x0)	
925.31 ₪	סה"כ לתשלום	לא כולל מע"מ

התפלגות חיוב בש"ח לפי תעו"ז

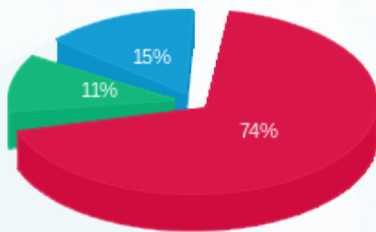

■ פסגה (535.83 ₪)  
 ■ גבע (81.78 ₪)  
 ■ שפל (106.76 ₪)

הסטוריית צריכה בקוט"ש

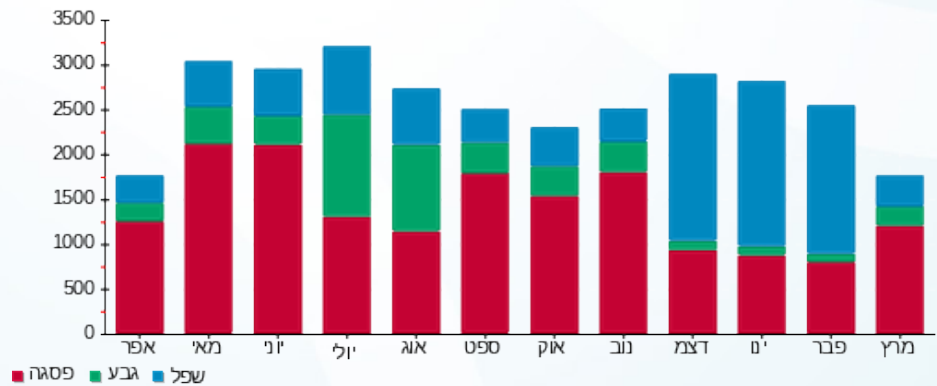



21/04/20 תאריך הפקדה:  
 31/03/20 תאריך קריאה נוכחית:  
 01/03/20 תאריך קריאה קודמת:

שם דייר: לוח מעליות ק.גג.  
 שם אתר: אמות אטריום

לקוח/ה נכבד/ה, אנו מתכבדים להגיש את חישוב צריכת החשמל לתקופה 01/03/20 - 31/03/20:

לוח מעליות ק.גג - 1 - 18170718(0x0)

סה"כ לתשלום	מחיר לקוט"ש בא"ג	סה"כ צריכה בקוט"ש	קריאה נוכחית	קריאה קודמת	סוג צריכה	סוג תעריף
			31/03/20	01/03/20		פרטי חשבון עבור תאריכים:
0.00 ₪	45.44	0.00	1.20	1.20	פסגה	777
0.00 ₪	37.65	0.00	0.00	0.00	גבע	778
0.00 ₪	31.07	0.00	13.60	13.60	שפל	779

סה"כ לדייר:

שיא ביקוש	סה"כ	שפל	גבע	פסגה
262.20	0.00	0.00	0.00	0.00
	0.00 ₪	0.00 ₪	0.00 ₪	0.00 ₪

סה"כ צריכה  
 סה"כ לתשלום

200.95 ₪	<b>תשלום קבוע</b>	
0.00 ₪	<b>תשלום עבור גודל חיבור KVA (0x0)</b>	
200.95 ₪	<b>סה"כ לתשלום</b>	<b>לא כולל מע"מ</b>

התפלגות חיוב בש"ח לפי תעו"ז

פסגה (0.00 ₪)  
 גבע (0.00 ₪)  
 שפל (0.00 ₪)

הסטוריית צריכה בקוט"ש

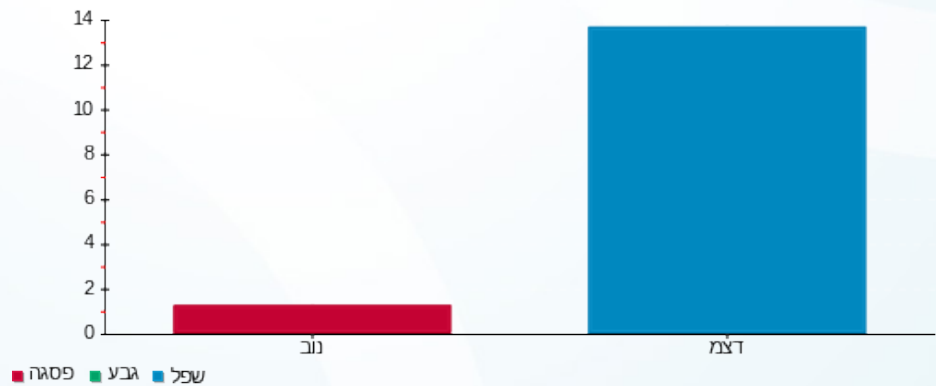



21/04/20

תאריך הפקדה:

שם דייר: לח-6 מפלס ביניים

31/03/20

תאריך קריאה נוכחית:

שם אתר: אמות אטריום

01/03/20

תאריך קריאה קודמת:

לקוח/ה נכבד/ה, אנו מתכבדים להגיש את חישוב צריכת החשמל לתקופה 01/03/20 - 31/03/20:

לח-6 מפלס ביניים - 4 - 18170718(0x0)

סוג תעריף	סוג צריכה	קריאה קודמת	קריאה נוכחית	סה"כ צריכה בקוט"ש	מחיר לקוט"ש בא"ג	סה"כ לתשלום
פרטי חשבון עבור תאריכים:						
777	פסגה	01/03/20	31/03/20	0.00	45.44	0.00 ₪
778	גבע	0.05	0.05	0.00	37.65	0.00 ₪
779	שפל	3.00	3.00	0.00	31.07	0.00 ₪

סה"כ לדייר:

פסגה	גבע	שפל	סה"כ	שיא ביקוש
0.00	0.00	0.00	0.00	0.07
0.00 ₪	0.00 ₪	0.00 ₪	0.00 ₪	

סה"כ צריכה

סה"כ לתשלום

200.95 ₪	תשלום קבוע	
0.00 ₪	תשלום עבור גודל חיבור KVA (0x0)	
200.95 ₪	סה"כ לתשלום	לא כולל מע"מ

התפלגות חיוב בש"ח לפי תעו"ז

פסגה (0.00 ₪)  
גבע (0.00 ₪)  
שפל (0.00 ₪)

הסטוריית צריכה בקוט"ש

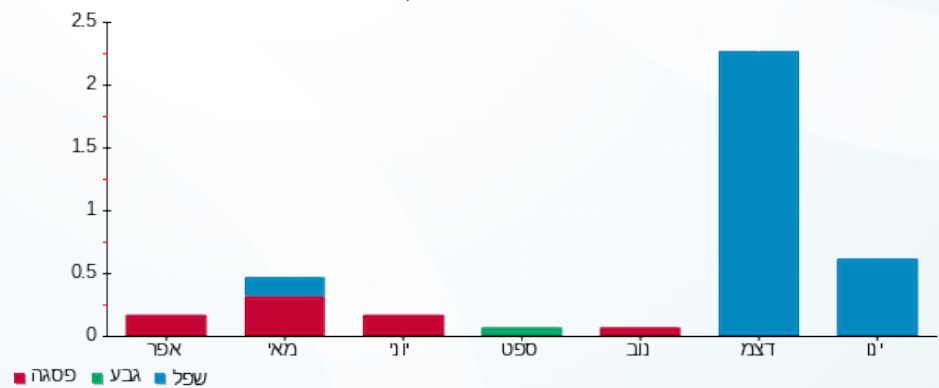



21/04/20 תאריך הפקה:  
 31/03/20 תאריך קריאה נוכחית:  
 01/03/20 תאריך קריאה קודמת:

שם דייר: מחסן קפה אילנס  
 שם אתר: אמות אטריום

לקוח/ה נכבד/ה, אנו מתכבדים להגיש את חישוב צריכת החשמל לתקופה 01/03/20 - 31/03/20:

מחסן קפה אילנס - 1 - 13148414 (0x0)

סוג תעריף	סוג צריכה	קריאה קודמת	קריאה נוכחית	סה"כ צריכה בקוט"ש	מחיר לקוט"ש בא"ג	סה"כ לתשלום
פרטי חשבון עבור תאריכים:						
777	פסגה	01/03/20	31/03/20	162.00	45.44	73.61 ₪
778	גבע	1,710.35	1,769.75	59.40	37.65	22.36 ₪
779	שפל	5,442.44	5,594.84	152.40	31.07	47.35 ₪

סה"כ לדיר:

פסגה	גבע	שפל	סה"כ	שיא ביקוש
162.00	59.40	152.40	373.80	
73.61 ₪	22.36 ₪	47.35 ₪	143.33 ₪	

סה"כ צריכה  
 סה"כ לתשלום

200.95 ₪	תשלום קבוע	
0.00 ₪	תשלום עבור גודל חיבור בKVA (0x0)	
344.28 ₪	סה"כ לתשלום	לא כולל מע"מ

התפלגות חיוב בש"ח לפי תעו"ז

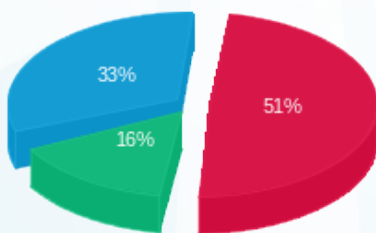

פסגה (73.61 ₪)  
 גבע (22.36 ₪)  
 שפל (47.35 ₪)

הסטוריית צריכה בקוט"ש

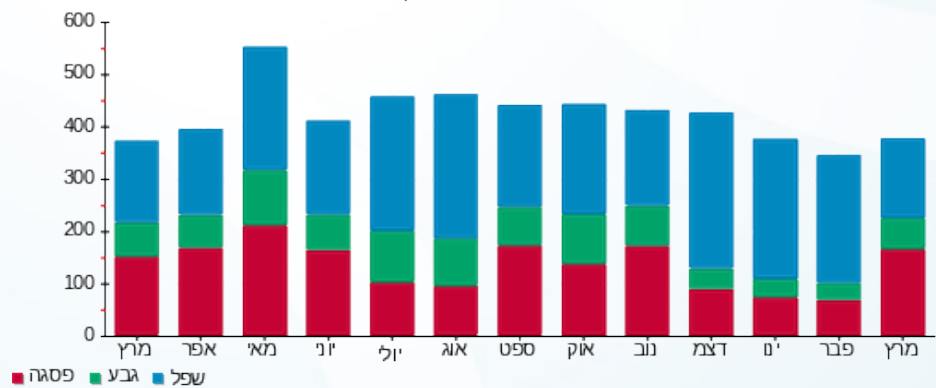

21/04/20 תאריך הפקה:  
 31/03/20 תאריך קריאה נוכחית:  
 01/03/20 תאריך קריאה קודמת:

שם דייר: מיזוג אוויר  
 שם אתר: אמות אטריום

**לקוח/ה נכבד/ה, אנו מתכבדים להגיש את חישוב צריכת החשמל לתקופה 01/03/20 - 31/03/20:**

**צילר 1 - 1 - 15091220(0x0)**

סוג תעריף	סוג צריכה	קריאה קודמת	קריאה נוכחית	סה"כ צריכה בקוט"ש	מחיר לקוט"ש בא"ג	סה"כ לתשלום
			31/03/20	01/03/20	פרטי חשבון עבור תאריכים:	
777	פסגה	540,878.40	542,871.20	1,992.80	45.44	905.53 ₪
778	גבע	259,180.80	259,912.00	731.20	37.65	275.30 ₪
779	שפל	607,832.80	609,719.20	1,886.40	31.07	586.10 ₪

**צילר 2 - 2 - 15091220(0x0)**

סוג תעריף	סוג צריכה	קריאה קודמת	קריאה נוכחית	סה"כ צריכה בקוט"ש	מחיר לקוט"ש בא"ג	סה"כ לתשלום
			31/03/20	01/03/20	פרטי חשבון עבור תאריכים:	
777	פסגה	396,136.80	398,172.80	2,036.00	45.44	925.16 ₪
778	גבע	210,167.20	210,915.20	748.00	37.65	281.62 ₪
779	שפל	424,571.20	426,497.60	1,926.40	31.07	598.53 ₪

**צילר 3 - 3 - 15091220(0x0)**

סוג תעריף	סוג צריכה	קריאה קודמת	קריאה נוכחית	סה"כ צריכה בקוט"ש	מחיר לקוט"ש בא"ג	סה"כ לתשלום
			31/03/20	01/03/20	פרטי חשבון עבור תאריכים:	
777	פסגה	481,348.00	489,958.40	8,610.40	45.44	3,912.57 ₪
778	גבע	219,650.40	221,362.40	1,712.00	37.65	644.57 ₪
779	שפל	478,903.20	482,929.60	4,026.40	31.07	1,251.00 ₪

**צילר 4 - 4 - 15091220(0x0)**

סוג תעריף	סוג צריכה	קריאה קודמת	קריאה נוכחית	סה"כ צריכה בקוט"ש	מחיר לקוט"ש בא"ג	סה"כ לתשלום
			31/03/20	01/03/20	פרטי חשבון עבור תאריכים:	
777	פסגה	440,603.20	463,766.40	23,163.20	45.44	10,525.36 ₪
778	גבע	196,844.00	204,352.80	7,508.80	37.65	2,827.06 ₪
779	שפל	535,089.60	552,944.00	17,854.40	31.07	5,547.36 ₪

**צילר 5 - 1 - 15091221 (0x0)**

סוג תעריף	סוג צריכה	קריאה קודמת	קריאה נוכחית	סה"כ צריכה בקוט"ש	מחיר לקוט"ש בא"ג	סה"כ לתשלום
פרטי חשבון עבור תאריכים:						
777	פסגה	01/03/20	31/03/20	2,019.20	45.44	917.52 ₪
778	גבע	219,682.40	220,423.20	740.80	37.65	278.91 ₪
779	שפל	517,411.20	519,319.20	1,908.00	31.07	592.82 ₪

**צילר 6 - 1 - 15091222 (0x0)**

סוג תעריף	סוג צריכה	קריאה קודמת	קריאה נוכחית	סה"כ צריכה בקוט"ש	מחיר לקוט"ש בא"ג	סה"כ לתשלום
פרטי חשבון עבור תאריכים:						
777	פסגה	01/03/20	31/03/20	10,600.00	45.44	4,816.64 ₪
778	גבע	226,838.40	229,168.00	2,329.60	37.65	877.09 ₪
779	שפל	614,914.40	619,733.60	4,819.20	31.07	1,497.33 ₪

**צילר 7 - 2 - 15091222 (0x0)**

סוג תעריף	סוג צריכה	קריאה קודמת	קריאה נוכחית	סה"כ צריכה בקוט"ש	מחיר לקוט"ש בא"ג	סה"כ לתשלום
פרטי חשבון עבור תאריכים:						
777	פסגה	01/03/20	31/03/20	14,912.00	45.44	6,776.01 ₪
778	גבע	171,626.40	175,164.80	3,538.40	37.65	1,332.21 ₪
779	שפל	441,699.20	450,562.40	8,863.20	31.07	2,753.80 ₪

**צילר 8 - 3 - 15091222 (0x0)**

סוג תעריף	סוג צריכה	קריאה קודמת	קריאה נוכחית	סה"כ צריכה בקוט"ש	מחיר לקוט"ש בא"ג	סה"כ לתשלום
פרטי חשבון עבור תאריכים:						
777	פסגה	01/03/20	31/03/20	0.00	45.44	0.00 ₪
778	גבע	59,271.20	59,271.20	0.00	37.65	0.00 ₪
779	שפל	131,824.80	131,824.80	0.00	31.07	0.00 ₪

**צילר 9 - 4 - 15091222 (0x0)**

סוג תעריף	סוג צריכה	קריאה קודמת	קריאה נוכחית	סה"כ צריכה בקוט"ש	מחיר לקוט"ש בא"ג	סה"כ לתשלום
פרטי חשבון עבור תאריכים:						
777	פסגה	01/03/20	31/03/20	22.40	45.44	10.18 ₪
778	גבע	77,102.40	77,102.40	0.00	37.65	0.00 ₪
779	שפל	169,926.40	169,926.40	0.00	31.07	0.00 ₪



**צילר 10 - 1 - 15091223 (0x0)**

סוג תעריף	סוג צריכה	קריאה קודמת	קריאה נוכחית	סה"כ צריכה בקוט"ש	מחיר לקוט"ש בא"ג	סה"כ לתשלום
פרטי חשבון עבור תאריכים:						
777	פסגה	01/03/20	31/03/20	226,404.00	45.44	2.91 ₪
778	גבע	83,161.60	83,170.40	8.80	37.65	3.31 ₪
779	שפל	186,376.80	186,426.40	49.60	31.07	15.41 ₪

**צילר 11 - 1 - 15091228 (0x0)**

סוג תעריף	סוג צריכה	קריאה קודמת	קריאה נוכחית	סה"כ צריכה בקוט"ש	מחיר לקוט"ש בא"ג	סה"כ לתשלום
פרטי חשבון עבור תאריכים:						
777	פסגה	01/03/20	31/03/20	601,064.00	45.44	0.00 ₪
778	גבע	280,188.00	280,188.00	0.00	37.65	0.00 ₪
779	שפל	719,536.00	719,536.00	0.00	31.07	0.00 ₪

**צילר 12 - 2 - 15091228 (0x0)**

סוג תעריף	סוג צריכה	קריאה קודמת	קריאה נוכחית	סה"כ צריכה בקוט"ש	מחיר לקוט"ש בא"ג	סה"כ לתשלום
פרטי חשבון עבור תאריכים:						
777	פסגה	01/03/20	31/03/20	185,980.80	45.44	0.00 ₪
778	גבע	87,948.80	87,948.80	0.00	37.65	0.00 ₪
779	שפל	180,285.60	180,285.60	0.00	31.07	0.00 ₪

**צילר 13 - 3 - 15091228 (0x0)**

סוג תעריף	סוג צריכה	קריאה קודמת	קריאה נוכחית	סה"כ צריכה בקוט"ש	מחיר לקוט"ש בא"ג	סה"כ לתשלום
פרטי חשבון עבור תאריכים:						
777	פסגה	01/03/20	31/03/20	197,568.00	45.44	7,003.58 ₪
778	גבע	76,811.20	82,014.40	5,203.20	37.65	1,959.00 ₪
779	שפל	235,300.00	248,351.20	13,051.20	31.07	4,055.01 ₪

**לוח 10 חיוני - לוח מיזוג אוויר בנג - 4 - 15091228 (0x0)**

סוג תעריף	סוג צריכה	קריאה קודמת	קריאה נוכחית	סה"כ צריכה בקוט"ש	מחיר לקוט"ש בא"ג	סה"כ לתשלום
פרטי חשבון עבור תאריכים:						
777	פסגה	01/03/20	31/03/20	114,614.80	45.44	1,896.85 ₪
778	גבע	59,054.80	60,450.40	1,395.60	37.65	525.44 ₪
779	שפל	201,158.40	204,638.80	3,480.40	31.07	1,081.36 ₪





**משאבה 15 - 1 - 16224404 (0x0)**

סוג תעריף	סוג צריכה	קריאה קודמת	קריאה נוכחית	סה"כ צריכה בקוט"ש	מחיר לקוט"ש בא"ג	סה"כ לתשלום
פרטי חשבון עבור תאריכים:						
777	פסגה	01/03/20	31/03/20	0.00	45.44	45,689.83
778	גבע	25,595.07	25,595.07	0.00	37.65	25,595.07
779	שפל	83,367.93	83,367.93	0.00	31.07	83,367.93

**משאבה 18 - 1 - 16224406 (0x0)**

סוג תעריף	סוג צריכה	קריאה קודמת	קריאה נוכחית	סה"כ צריכה בקוט"ש	מחיר לקוט"ש בא"ג	סה"כ לתשלום
פרטי חשבון עבור תאריכים:						
777	פסגה	01/03/20	31/03/20	2,269.40	45.44	76,737.23
778	גבע	36,452.42	37,529.02	1,076.60	37.65	37,529.02
779	שפל	109,467.18	111,935.98	2,468.80	31.07	111,935.98

**משאבה 16 - 1 - 16224407 (0x0)**

סוג תעריף	סוג צריכה	קריאה קודמת	קריאה נוכחית	סה"כ צריכה בקוט"ש	מחיר לקוט"ש בא"ג	סה"כ לתשלום
פרטי חשבון עבור תאריכים:						
777	פסגה	01/03/20	31/03/20	7,822.20	45.44	29,625.40
778	גבע	9,225.00	11,849.00	2,624.00	37.65	11,849.00
779	שפל	36,127.80	42,600.20	6,472.40	31.07	42,600.20

**משאבה 17 - 1 - 16224408 (0x0)**

סוג תעריף	סוג צריכה	קריאה קודמת	קריאה נוכחית	סה"כ צריכה בקוט"ש	מחיר לקוט"ש בא"ג	סה"כ לתשלום
פרטי חשבון עבור תאריכים:						
777	פסגה	01/03/20	31/03/20	3,353.10	45.44	98,107.87
778	גבע	50,160.28	51,016.88	856.60	37.65	51,016.88
779	שפל	147,265.75	149,685.45	2,419.70	31.07	149,685.45

**משאבה 14 - 1 - 16224409 (0x0)**

סוג תעריף	סוג צריכה	קריאה קודמת	קריאה נוכחית	סה"כ צריכה בקוט"ש	מחיר לקוט"ש בא"ג	סה"כ לתשלום
פרטי חשבון עבור תאריכים:						
777	פסגה	01/03/20	31/03/20	5,846.30	45.44	165,332.46
778	גבע	78,604.63	80,888.13	2,283.50	37.65	80,888.13
779	שפל	227,412.02	233,002.92	5,590.90	31.07	233,002.92





סה"כ לדירה:

פסגה	גבע	שפל	סה"כ	שיא ביקוש
102,240.60	30,757.10	74,817.00	207,814.70	1,518.41
₪ 46,458.13	₪ 11,580.05	₪ 23,245.64	₪ 81,283.82	

סה"כ צריכה

סה"כ לתשלום

₪ 0.00	תשלום קבוע	
₪ 0.00	תשלום עבור גודל חיבור בKVA (0x0)	
₪ 81,283.82	סה"כ לתשלום	לא כולל מע"מ

התפלגות חיוב בש"ח לפי תע"ז

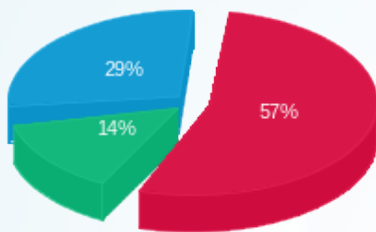

- פסגה (₪ 46,458.13)
- גבע (₪ 11,580.05)
- שפל (₪ 23,245.64)

הסטוריית צריכה בקוט"ש

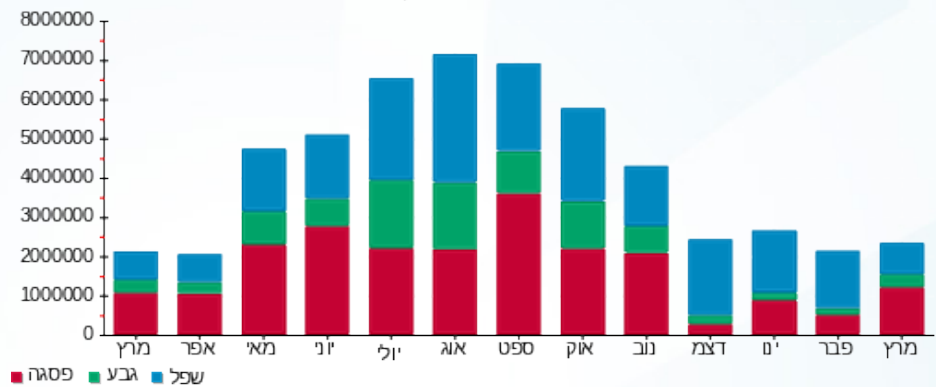

21/04/20 תאריך הפקה:  
 31/03/20 תאריך קריאה נוכחית:  
 01/03/20 תאריך קריאה קודמת:

שם דייר: מיצוי ב.חיוני ו מ"א קומה 6  
 שם אתר: אמות אטריום

לקוח/ה נכבד/ה, אנו מתכבדים להגיש את חישוב צריכת החשמל לתקופה 01/03/20 - 31/03/20:

מיצוי בלתי חיוני ו מ"א קומה 6 - 3 - 16048026(0x0)

סוג תעריף	סוג צריכה	קריאה קודמת	קריאה נוכחית	סה"כ צריכה בקוט"ש	מחיר לקוט"ש בא"ג	סה"כ לתשלום
פרטי חשבון עבור תאריכים:						
777	פסגה	01/03/20	31/03/20	891.40	45.44	405.05 ₪
778	גבע	5,394.20	5,564.60	170.40	37.65	64.16 ₪
779	שפל	21,420.80	21,723.20	302.40	31.07	93.96 ₪

סה"כ לדייר:

פסגה	גבע	שפל	סה"כ	שיא ביקוש
891.40	170.40	302.40	1,364.20	16.47
₪ 405.05	₪ 64.16	₪ 93.96	₪ 563.16	

סה"כ צריכה  
 סה"כ לתשלום

200.95 ₪	תשלום קבוע	
0.00 ₪	תשלום עבור גודל חיבור ב KVA (0x0)	
764.11 ₪	סה"כ לתשלום	לא כולל מע"מ

התפלגות חיוב בש"ח לפי תעו"ז

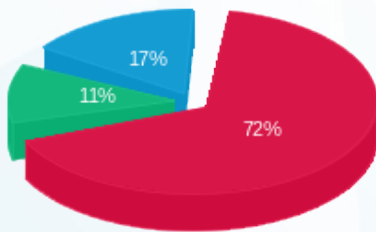

פסגה (₪ 405.05) 72%  
 גבע (₪ 64.16) 11%  
 שפל (₪ 93.96) 17%

הסטוריית צריכה בקוט"ש

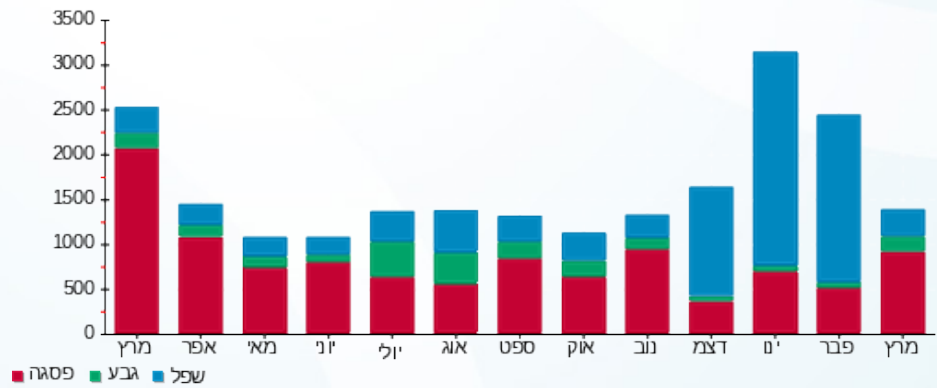

21/04/20 תאריך הפקה:  
 31/03/20 תאריך קריאה נוכחית:  
 01/03/20 תאריך קריאה קודמת:

שם דייר: מעלית משא  
 שם אתר: אמות אטריום

לקוח/ה נכבד/ה, אנו מתכבדים להגיש את חישוב צריכת החשמל לתקופה 01/03/20 - 31/03/20:

מעלית משא - 1 - 17313057 (3x80)

סוג תעריף	סוג צריכה	קריאה קודמת	קריאה נוכחית	סה"כ צריכה בקוט"ש	מחיר לקוט"ש בא"ג	סה"כ לתשלום
פרטי חשבון עבור תאריכים:						
777	פסגה	01/03/20	31/03/20	1,036.90	45.44	471.17 ₪
778	גבע	3,342.40	3,565.60	223.20	37.65	84.03 ₪
779	שפל	7,425.20	7,851.40	426.20	31.07	132.42 ₪

סה"כ לדייר:

פסגה	גבע	שפל	סה"כ	שיא ביקוש
1,036.90	223.20	426.20	1,686.30	6.08
₪ 471.17	₪ 84.03	₪ 132.42	₪ 687.62	

סה"כ צריכה  
 סה"כ לתשלום

200.95 ₪	<b>תשלום קבוע</b>	
8.86 ₪	<b>תשלום עבור גודל חיבור בKVA (3x80)</b>	
897.43 ₪	<b>סה"כ לתשלום</b>	<b>לא כולל מע"מ</b>

התפלגות חיוב בש"ח לפי תעו"ז

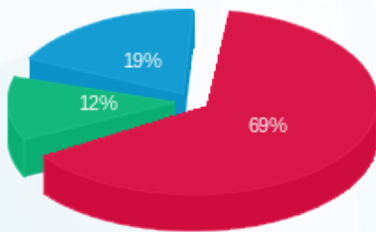

■ פסגה (₪ 471.17)  
 ■ גבע (₪ 84.03)  
 ■ שפל (₪ 132.42)

הסטוריית צריכה בקוט"ש

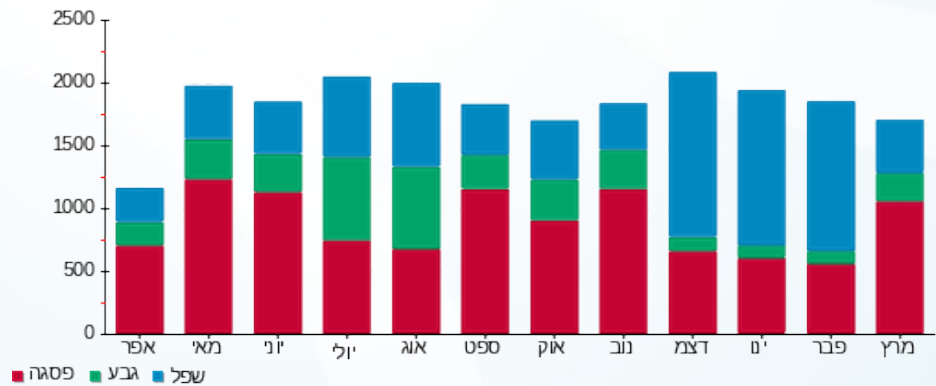



21/04/20 תאריך הפקדה:  
 31/03/20 תאריך קריאה נוכחית:  
 01/03/20 תאריך קריאה קודמת:

שם דייר: מפוח גפניקה  
 שם אתר: אמות אטריום

לקוח/ה נכבד/ה, אנו מתכבדים להגיש את חישוב צריכת החשמל לתקופה 01/03/20 - 31/03/20:

מפוח גפניקה - 1 - 17313210 (0x0)

סוג תעריף	סוג צריכה	קריאה קודמת	קריאה נוכחית	סה"כ צריכה בקוט"ש	מחיר לקוט"ש בא"ג	סה"כ לתשלום
פרטי חשבון עבור תאריכים:						
777	פסגה	01/03/20	31/03/20	2,489.30	45.44	1,131.14 ₪
778	גבע	11,679.60	12,760.70	1,081.10	37.65	407.03 ₪
779	שפל	23,954.60	25,476.10	1,521.50	31.07	472.73 ₪

סה"כ לדייר:

פסגה	גבע	שפל	סה"כ	שיא ביקוש
2,489.30	1,081.10	1,521.50	5,091.90	10.62
1,131.14 ₪	407.03 ₪	472.73 ₪	2,010.90 ₪	

סה"כ צריכה  
 סה"כ לתשלום

200.95 ₪	תשלום קבוע	
0.00 ₪	תשלום עבור גודל חיבור בKVA (0x0)	
2,211.85 ₪	סה"כ לתשלום	לא כולל מע"מ

התפלגות חיוב בש"ח לפי תע"ז

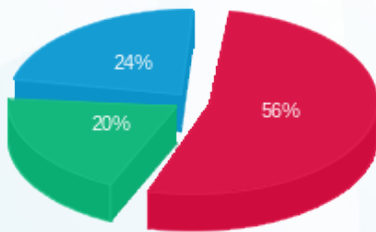

■ פסגה (1,131.14 ₪)  
 ■ גבע (407.03 ₪)  
 ■ שפל (472.73 ₪)

הסטוריית צריכה בקוט"ש

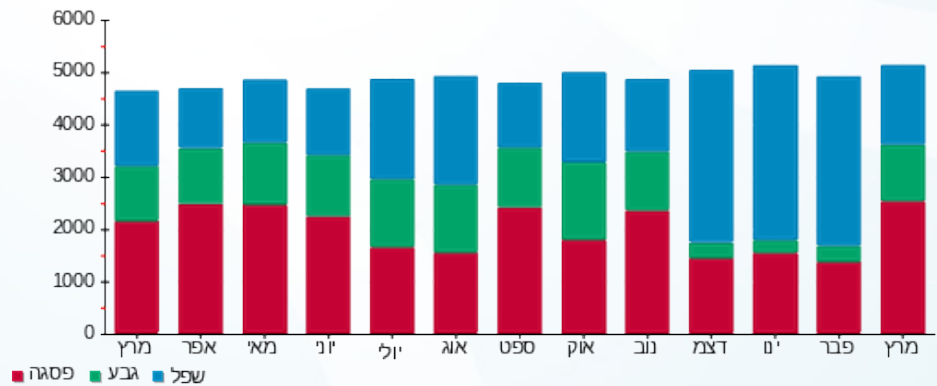



21/04/20

תאריך הפקדה:

שם דייר: משאבות מים לצריכה שוטפת וכיבוי אש  
שם אתר: אמות אטריום

31/03/20

תאריך קריאה נוכחית:

01/03/20

תאריך קריאה קודמת:

לקוח/ה נכבד/ה, אנו מתכבדים להגיש את חישוב צריכת החשמל לתקופה 01/03/20 - 31/03/20:

משאבות מים לצריכה שוטפת וכיבוי אש - 4 - 14155681(0x0)

סוג תעריף	סוג צריכה	קריאה קודמת	קריאה נוכחית	סה"כ צריכה בקוט"ש	מחיר לקוט"ש בא"ג	סה"כ לתשלום
פרטי חשבון עבור תאריכים:						
777	פסגה	01/03/20	31/03/20	1,013.30	45.44	460.44 ₪
778	גבע	4,017.60	4,357.40	339.80	37.65	127.93 ₪
779	שפל	14,298.10	15,269.30	971.20	31.07	301.75 ₪

סה"כ לדייר:

פסגה	גבע	שפל	סה"כ	שיא ביקוש
1,013.30	339.80	971.20	2,324.30	8.82
460.44 ₪	127.93 ₪	301.75 ₪	890.13 ₪	

סה"כ צריכה

סה"כ לתשלום

200.95 ₪	תשלום קבוע	
0.00 ₪	תשלום עבור גודל חיבור בKVA (0x0)	
1,091.08 ₪	סה"כ לתשלום	לא כולל מע"מ

התפלגות חיוב בש"ח לפי תע"ז

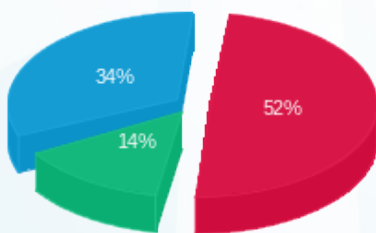

■ פסגה (460.44 ₪)  
■ גבע (127.93 ₪)  
■ שפל (301.75 ₪)

הסטוריית צריכה בקוט"ש

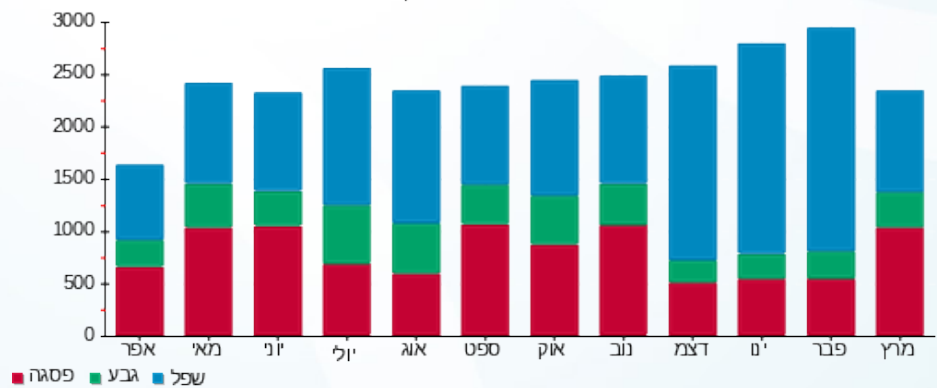

■ פסגה ■ גבע ■ שפל





21/04/20

תאריך הפיקה:

שם דייר: סדונה מערכות בע"מ ב.חיוני קומה 19  
שם אתר: אמות אטריום

31/03/20

תאריך קריאה נוכחית:

01/03/20

תאריך קריאה קודמת:

לקוח/ה נכבד/ה, אנו מתכבדים להגיש את חישוב צריכת החשמל לתקופה 01/03/20 - 31/03/20:

קומה 19 סדונה מערכות בעמ - בלתי חיוני - 2 - 14155679(0x0)

סוג תעריף	סוג צריכה	קריאה קודמת	קריאה נוכחית	סה"כ צריכה בקוט"ש	מחיר לקוט"ש בא"ג	סה"כ לתשלום
		01/03/20	31/03/20	פרטי חשבון עבור תאריכים:		
777	פסגה	35,684.00	36,834.80	1,150.80	45.44	522.92 ₪
778	גבע	9,075.60	9,334.00	258.40	37.65	97.29 ₪
779	שפל	27,236.00	27,654.00	418.00	31.07	129.87 ₪

סה"כ לדייר:

פסגה	גבע	שפל	סה"כ	שיא ביקוש
1,150.80	258.40	418.00	1,827.20	8.29
₪ 522.92	₪ 97.29	₪ 129.87	₪ 750.08	

סה"כ צריכה

סה"כ לתשלום

200.95 ₪	תשלום קבוע	
0.00 ₪	תשלום עבור גודל חיבור בKVA (0x0)	
951.03 ₪	סה"כ לתשלום	לא כולל מע"מ

התפלגות חיוב בש"ח לפי תעו"ז

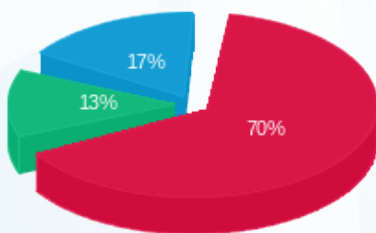

- פסגה (₪ 522.92)
- גבע (₪ 97.29)
- שפל (₪ 129.87)

הסטוריית צריכה בקוט"ש

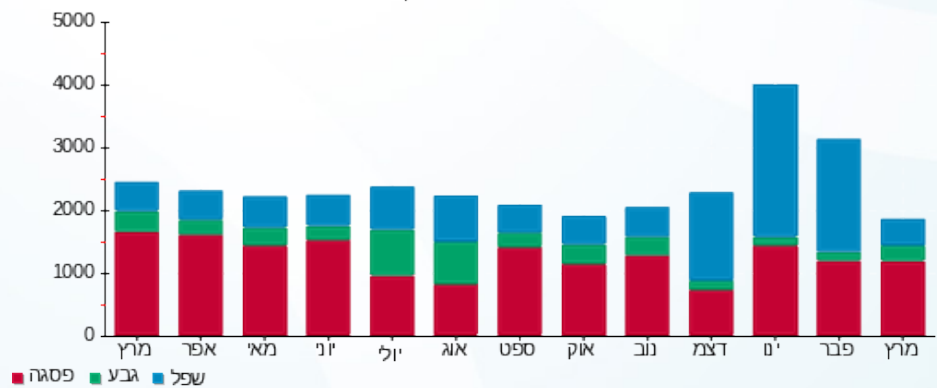



21/04/20 תאריך הפקה:  
 31/03/20 תאריך קריאה נוכחית:  
 01/03/20 תאריך קריאה קודמת:

שם דייר: סינגולרטים ב.חיוני קומה 24  
 שם אתר: אמות אטריום

לקוח/ה נכבד/ה, אנו מתכבדים להגיש את חישוב צריכת החשמל לתקופה 01/03/20 - 31/03/20:

סינגולרטים ב.ח 125A קומה 24 - 3 - 16045510(0x0)

סה"כ לתשלום	מחיר לקוט"ש בא"ג	סה"כ צריכה בקוט"ש	קריאה נוכחית	קריאה קודמת	סוג צריכה	סוג תעריף
			31/03/20	01/03/20		פרטי חשבון עבור תאריכים:
₪ 371.15	45.44	816.80	32,402.60	31,585.80	פסגה	777
₪ 80.80	37.65	214.60	9,854.60	9,640.00	גבע	778
₪ 136.09	31.07	438.00	26,909.80	26,471.80	שפל	779

סה"כ לדייר:

שיא ביקוש	סה"כ	שפל	גבע	פסגה
5.52	1,469.40	438.00	214.60	816.80
	₪ 588.04	₪ 136.09	₪ 80.80	₪ 371.15

סה"כ צריכה  
 סה"כ לתשלום

₪ 200.95	<b>תשלום קבוע</b>	
₪ 0.00	<b>תשלום עבור גודל חיבור בKVA (0x0)</b>	
₪ 788.99	<b>סה"כ לתשלום</b>	<b>לא כולל מע"מ</b>

התפלגות חיוב בש"ח לפי תעו"ז

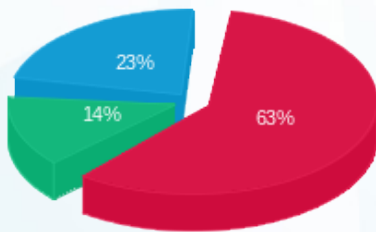

■ פסגה (₪ 371.15)  
 ■ גבע (₪ 80.80)  
 ■ שפל (₪ 136.09)

הסטוריית צריכה בקוט"ש

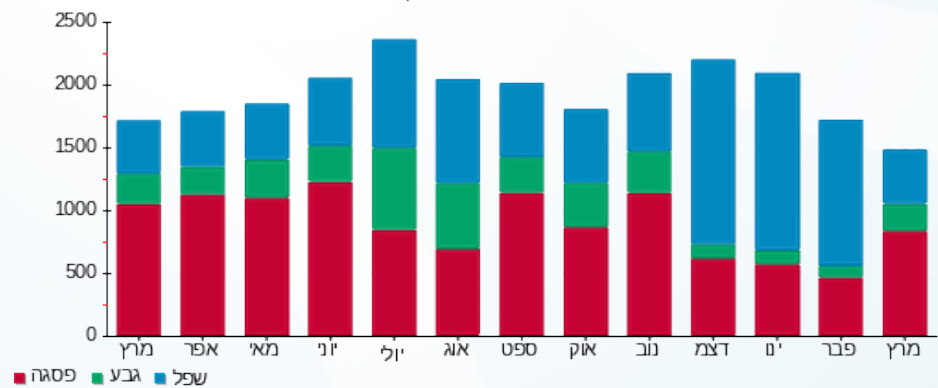



21/04/20 תאריך הפקה:  
 31/03/20 תאריך קריאה נוכחית:  
 01/03/20 תאריך קריאה קודמת:

**שם דייר:** סינגולרטים ב.חיוני קומה 26  
**שם אתר:** אמות אטריום

**לקוח/ה נכבד/ה, אנו מתכבדים להגיש את חישוב צריכת החשמל לתקופה 01/03/20 - 31/03/20:**

**סינגולרטים ב.ח קומה 26 - 3 - 14155660(0x0)**

סוג תעריף	סוג צריכה	קריאה קודמת	קריאה נוכחית	סה"כ צריכה בקוט"ש	מחיר לקוט"ש בא"ג	סה"כ לתשלום
פרטי חשבון עבור תאריכים:			01/03/20	31/03/20		
777	פסגה	43,853.80	44,597.80	744.00	45.44	338.07 ₪
778	גבע	14,115.00	14,341.00	226.00	37.65	85.09 ₪
779	שפל	44,286.40	44,878.80	592.40	31.07	184.06 ₪

**סינגולרטים חיוני לוח 9 קומה 26 - 1 - 14155672(0x0)**

סוג תעריף	סוג צריכה	קריאה קודמת	קריאה נוכחית	סה"כ צריכה בקוט"ש	מחיר לקוט"ש בא"ג	סה"כ לתשלום
פרטי חשבון עבור תאריכים:			01/03/20	31/03/20		
777	פסגה	116,974.00	120,214.00	3,240.00	45.44	1,472.26 ₪
778	גבע	60,623.20	61,743.60	1,120.40	37.65	421.83 ₪
779	שפל	184,417.60	187,260.00	2,842.40	31.07	883.13 ₪

**סינגולרטים ב.ח 160A קומה 26 - 1 - 16092204(0x0)**

סוג תעריף	סוג צריכה	קריאה קודמת	קריאה נוכחית	סה"כ צריכה בקוט"ש	מחיר לקוט"ש בא"ג	סה"כ לתשלום
פרטי חשבון עבור תאריכים:			01/03/20	31/03/20		
777	פסגה	28,286.80	28,971.80	685.00	45.44	311.26 ₪
778	גבע	7,110.40	7,312.60	202.20	37.65	76.13 ₪
779	שפל	21,588.00	22,052.60	464.60	31.07	144.35 ₪

**סה"כ לדייר:**

פסגה	גבע	שפל	סה"כ	שיא ביקוש
4,669.00	1,548.60	3,899.40	10,117.00	14.12
₪ 2,121.59	₪ 583.05	₪ 1,211.54	₪ 3,916.19	

**סה"כ צריכה**  
**סה"כ לתשלום**

200.95 ₪	<b>תשלום קבוע</b>	
0.00 ₪	<b>תשלום עבור גודל חיבור בKVA (0x0)</b>	
4,117.14 ₪	<b>סה"כ לתשלום</b>	<b>לא כולל מע"מ</b>





התפלגות חיוב בש"ח לפי תעו"ז

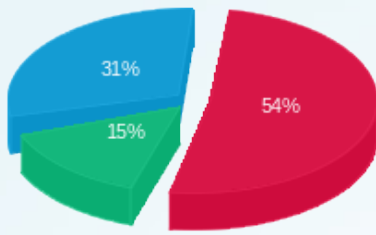

- פסגה (2,121.59)
- גבע (583.05)
- שפל (1,211.54)

הסטוריית צריכה בקוט"ש

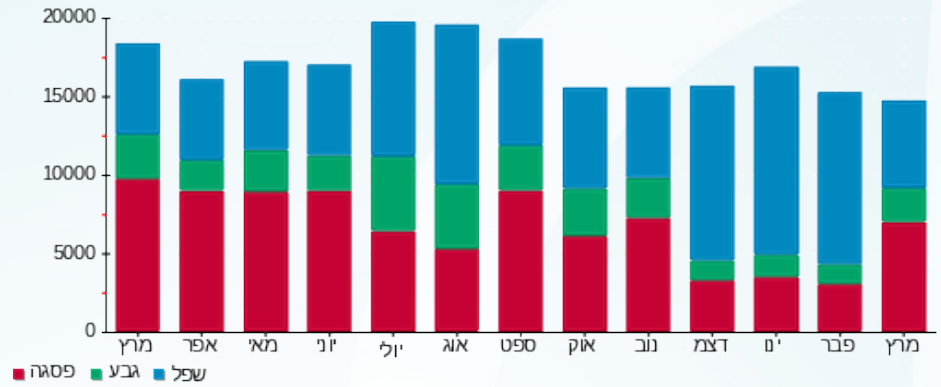



21/04/20 תאריך הפקה:  
 31/03/20 תאריך קריאה נוכחית:  
 01/03/20 תאריך קריאה קודמת:

שם דייר: סינגולרטים ב.חיוני קומה 39  
 שם אתר: אמות אטריום

לקוח/ה נכבד/ה, אנו מתכבדים להגיש את חישוב צריכת החשמל לתקופה 01/03/20 - 31/03/20:

סינגולרטים ב.ח קומה 39 - 3 - 15091227(0x0)

סה"כ לתשלום	מחיר לקוט"ש בא"ג	סה"כ צריכה בקוט"ש	קריאה נוכחית	קריאה קודמת	סוג צריכה	סוג תעריף
			31/03/20	01/03/20		פרטי חשבון עבור תאריכים:
₪ 306.54	45.44	674.60	53,274.00	52,599.40	פסגה	777
₪ 95.93	37.65	254.80	14,839.80	14,585.00	גבע	778
₪ 205.19	31.07	660.40	42,290.60	41,630.20	שפל	779

סה"כ לדייר:

שיא ביקוש	סה"כ	שפל	גבע	פסגה
5.06	1,589.80	660.40	254.80	674.60
	₪ 607.66	₪ 205.19	₪ 95.93	₪ 306.54

סה"כ צריכה  
 סה"כ לתשלום

₪ 200.95	<b>תשלום קבוע</b>	
₪ 0.00	<b>תשלום עבור גודל חיבור בKVA (0x0)</b>	
₪ 808.61	<b>סה"כ לתשלום</b>	<b>לא כולל מע"מ</b>

התפלגות חיוב בש"ח לפי תעו"ז

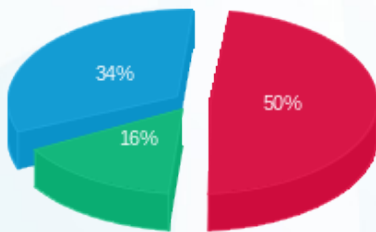

■ פסגה (₪ 306.54)  
 ■ גבע (₪ 95.93)  
 ■ שפל (₪ 205.19)

הסטוריית צריכה בקוט"ש

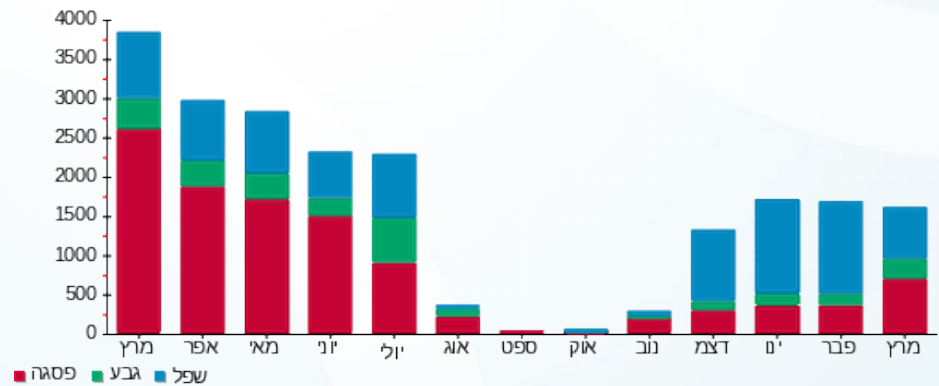



21/04/20 תאריך הפקה:  
 31/03/20 תאריך קריאה נוכחית:  
 01/03/20 תאריך קריאה קודמת:

שם דייר: סינגולרטים מ"א קומה 24  
 שם אתר: אמות אטריום

לקוח/ה נכבד/ה, אנו מתכבדים להגיש את חישוב צריכת החשמל לתקופה 01/03/20 - 31/03/20:

סינגולרטים מ"א 160A קומה 24 - 3 - 16045509(0x0)

סוג תעריף	סוג צריכה	קריאה קודמת	קריאה נוכחית	סה"כ צריכה בקוט"ש	מחיר לקוט"ש בא"ג	סה"כ לתשלום
פרטי חשבון עבור תאריכים:						
777	פסגה	01/03/20	31/03/20	110.20	45.44	50.07 ₪
778	גבע	2,687.20	2,711.00	23.80	37.65	8.96 ₪
779	שפל	10,888.20	10,926.80	38.60	31.07	11.99 ₪

סה"כ לדייר:

פסגה	גבע	שפל	סה"כ	שיא ביקוש
110.20	23.80	38.60	172.60	1.44
₪ 50.07	₪ 8.96	₪ 11.99	₪ 71.03	

סה"כ צריכה  
 סה"כ לתשלום

200.95 ₪	תשלום קבוע	
0.00 ₪	תשלום עבור גודל חיבור בKVA (0x0)	
271.98 ₪	סה"כ לתשלום	לא כולל מע"מ

התפלגות חיוב בש"ח לפי תע"ז

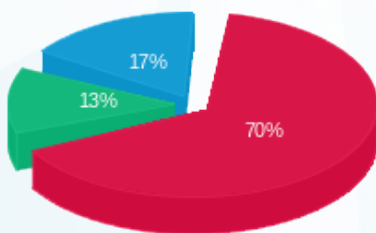

פסגה (50.07 ₪) 70%  
 גבע (8.96 ₪) 13%  
 שפל (11.99 ₪) 17%

הסטוריית צריכה בקוט"ש

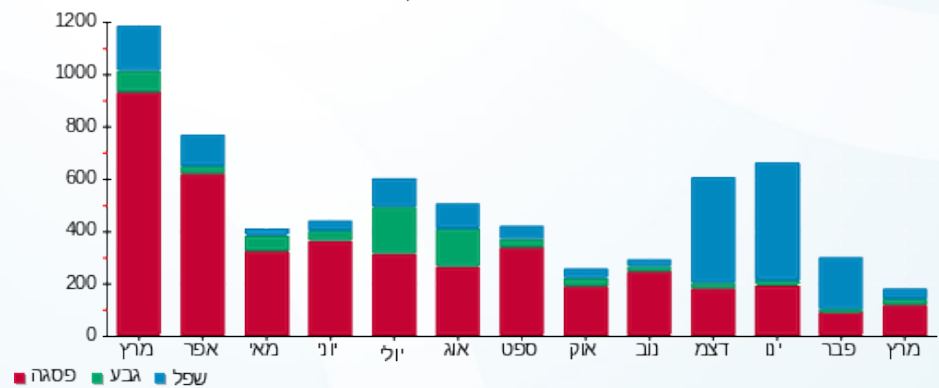



21/04/20

תאריך הפקה:

שם דייר: סינגולרטים מ"א קומה 26

31/03/20

תאריך קריאה נוכחית:

שם אתר: אמות אטריום

01/03/20

תאריך קריאה קודמת:

לקוח/ה נכבד/ה, אנו מתכבדים להגיש את חישוב צריכת החשמל לתקופה **01/03/20 - 31/03/20**:

סינגולרטים מ"א קומה 26 - 3 - 14155665 (0x0)

סוג תעריף	סוג צריכה	קריאה קודמת	קריאה נוכחית	סה"כ צריכה בקוט"ש	מחיר לקוט"ש בא"ג	סה"כ לתשלום
			01/03/20	31/03/20	פרטי חשבון עבור תאריכים:	
777	פסגה	38,544.00	39,048.00	504.00	45.44	229.02 ₪
778	גבע	8,875.20	8,956.80	81.60	37.65	30.72 ₪
779	שפל	21,401.60	21,731.60	330.00	31.07	102.53 ₪

סינגולרטים מ"א 160A קומה 26 - 1 - 16092205 (0x0)

סוג תעריף	סוג צריכה	קריאה קודמת	קריאה נוכחית	סה"כ צריכה בקוט"ש	מחיר לקוט"ש בא"ג	סה"כ לתשלום
			01/03/20	31/03/20	פרטי חשבון עבור תאריכים:	
777	פסגה	8,135.00	8,358.20	223.20	45.44	101.42 ₪
778	גבע	2,212.00	2,315.00	103.00	37.65	38.78 ₪
779	שפל	7,789.00	8,049.00	260.00	31.07	80.78 ₪

סה"כ לדירה:

פסגה	גבע	שפל	סה"כ	שיא ביקוש
727.20	184.60	590.00	1,501.80	16.61
₪ 330.44	₪ 69.50	₪ 183.31	₪ 583.25	

סה"כ צריכה

סה"כ לתשלום

200.95 ₪	<b>תשלום קבוע</b>	
0.00 ₪	<b>תשלום עבור גודל חיבור בKVA (0x0)</b>	
784.20 ₪	<b>סה"כ לתשלום</b>	<b>לא כולל מע"מ</b>

התפלגות חיוב בש"ח לפי תע"ז

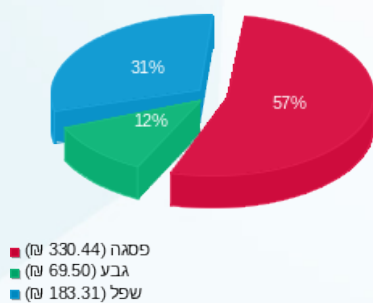

הסטוריית צריכה בקוט"ש

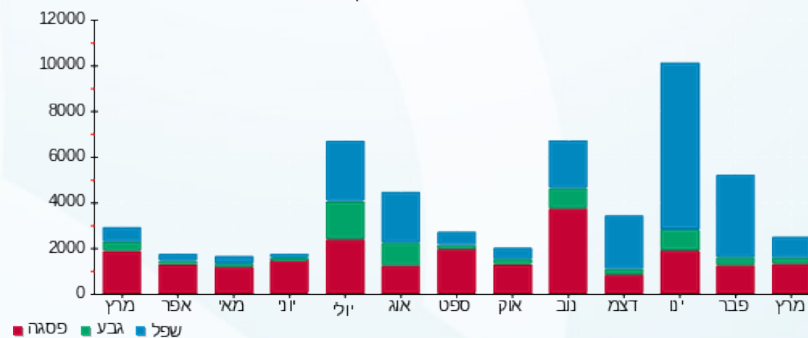



21/04/20 תאריך הפקה:  
 31/03/20 תאריך קריאה נוכחית:  
 01/03/20 תאריך קריאה קודמת:

שם דייר: סינגולרטים מ"א קומה 39  
 שם אתר: אמות אטריום

לקוח/ה נכבד/ה, אנו מתכבדים להגיש את חישוב צריכת החשמל לתקופה 01/03/20 - 31/03/20:

סינגולרטים מ"א קומה 39 - 2 - 15091221(0x0)

סוג תעריף	סוג צריכה	קריאה קודמת	קריאה נוכחית	סה"כ צריכה בקוט"ש	מחיר לקוט"ש בא"ג	סה"כ לתשלום
פרטי חשבון עבור תאריכים:						
777	פסגה	01/03/20	31/03/20	82.00	45.44	37.26 ₪
778	גבע	4,346.80	4,378.40	31.60	37.65	11.90 ₪
779	שפל	13,208.40	13,282.80	74.40	31.07	23.12 ₪

סה"כ לדייר:

פסגה	גבע	שפל	סה"כ	שיא ביקוש
82.00	31.60	74.40	188.00	0.54
₪ 37.26	₪ 11.90	₪ 23.12	₪ 72.27	

סה"כ צריכה  
 סה"כ לתשלום

200.95 ₪	תשלום קבוע	
0.00 ₪	תשלום עבור גודל חיבור בKVA (0x0)	
273.22 ₪	סה"כ לתשלום	לא כולל מע"מ

התפלגות חיוב בש"ח לפי תעו"ז

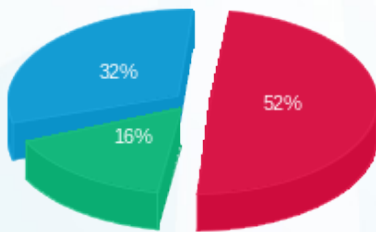

פסגה (₪ 37.26)  
 גבע (₪ 11.90)  
 שפל (₪ 23.12)

הסטוריית צריכה בקוט"ש

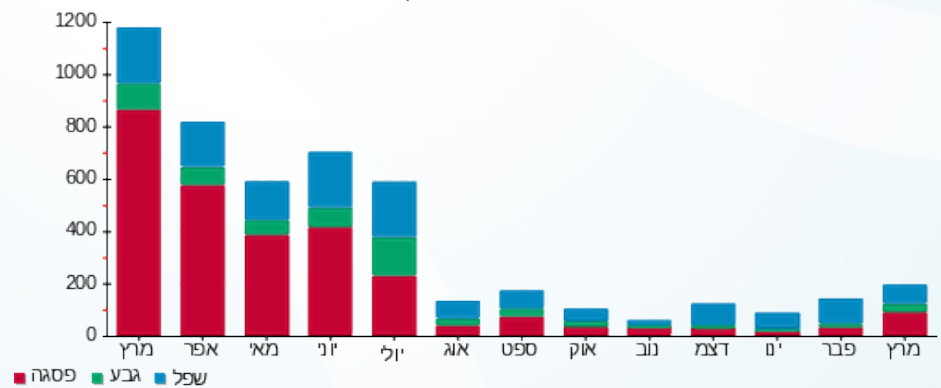



21/04/20 תאריך הפקה:  
 31/03/20 תאריך קריאה נוכחית:  
 01/03/20 תאריך קריאה קודמת:

**שם דייר:** סיסנס ב.חיוני קומות 15+16+17  
**שם אתר:** אמות אטריום

**לקוח/ה נכבד/ה, אנו מתכבדים להגיש את חישוב צריכת החשמל לתקופה 01/03/20 - 31/03/20:**

**סיסנס ב.ח 200A קומה 15 - 2 - 16045503(0x0)**

סוג תעריף	סוג צריכה	קריאה קודמת	קריאה נוכחית	סה"כ צריכה בקוט"ש	מחיר לקוט"ש בא"ג	סה"כ לתשלום
פרטי חשבון עבור תאריכים:			01/03/20	31/03/20		
777	פסגה	71,463.60	73,709.80	2,246.20	45.44	1,020.67 ₪
778	גבע	29,266.00	30,023.20	757.20	37.65	285.09 ₪
779	שפל	64,591.00	66,207.40	1,616.40	31.07	502.22 ₪

**סיסנס ב.ח 200A קומה 17 - 3 - 16045504(0x0)**

סוג תעריף	סוג צריכה	קריאה קודמת	קריאה נוכחית	סה"כ צריכה בקוט"ש	מחיר לקוט"ש בא"ג	סה"כ לתשלום
פרטי חשבון עבור תאריכים:			01/03/20	31/03/20		
777	פסגה	74,570.60	76,819.60	2,249.00	45.44	1,021.95 ₪
778	גבע	25,506.00	26,100.60	594.60	37.65	223.87 ₪
779	שפל	65,480.80	66,948.20	1,467.40	31.07	455.92 ₪

**סיסנס ב.ח 200A קומה 16 - 4 - 16045504(0x0)**

סוג תעריף	סוג צריכה	קריאה קודמת	קריאה נוכחית	סה"כ צריכה בקוט"ש	מחיר לקוט"ש בא"ג	סה"כ לתשלום
פרטי חשבון עבור תאריכים:			01/03/20	31/03/20		
777	פסגה	97,154.00	100,734.00	3,580.00	45.44	1,626.75 ₪
778	גבע	41,386.80	42,617.00	1,230.20	37.65	463.17 ₪
779	שפל	107,623.20	110,697.20	3,074.00	31.07	955.09 ₪

**סיסנס חיוני קומה 16 - 1 - 16193819(0x0)**

סוג תעריף	סוג צריכה	קריאה קודמת	קריאה נוכחית	סה"כ צריכה בקוט"ש	מחיר לקוט"ש בא"ג	סה"כ לתשלום
פרטי חשבון עבור תאריכים:			01/03/20	31/03/20		
777	פסגה	0.00	0.00	0.00	45.44	0.00 ₪
778	גבע	0.30	0.30	0.00	37.65	0.00 ₪
779	שפל	5.60	5.60	0.00	31.07	0.00 ₪

סה"כ לדיר:

פסגה	גבע	שפל	סה"כ	שיא ביקוש
------	-----	-----	------	-----------





סה"כ לדירה:

פסגה	גבע	שפל	סה"כ	שיא ביקוש
8,075.20	2,582.00	6,157.80	16,815.00	21.93
₪ 3,669.37	₪ 972.12	₪ 1,913.23	₪ 6,554.72	

סה"כ צריכה

סה"כ לתשלום

₪ 200.95	<b>תשלום קבוע</b>	
₪ 0.00	<b>תשלום עבור גודל חיבור בKVA (0x0)</b>	
₪ 6,755.67	<b>סה"כ לתשלום</b>	<b>לא כולל מע"מ</b>

התפלגות חיוב בש"ח לפי תע"ז

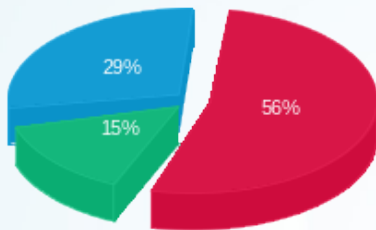

- פסגה (₪ 3,669.37)
- גבע (₪ 972.12)
- שפל (₪ 1,913.23)

הסטוריית צריכה בקוט"ש

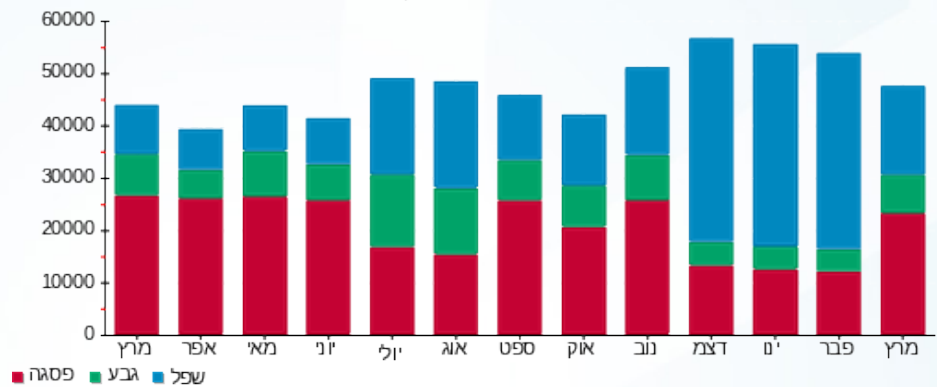

21/04/20 תאריך הפקה:  
 31/03/20 תאריך קריאה נוכחית:  
 01/03/20 תאריך קריאה קודמת:

שם דייר: סיסנס מ"א  
 שם אתר: אמות אטריום

**לקוח/ה נכבד/ה, אנו מתכבדים להגיש את חישוב צריכת החשמל לתקופה 01/03/20 - 31/03/20:**

**סיסנס מ"א קומה 15 - 2 - 16045501 (0x0)**

סוג תעריף	סוג צריכה	קריאה קודמת	קריאה נוכחית	סה"כ צריכה בקוט"ש	מחיר לקוט"ש בא"ג	סה"כ לתשלום
פרטי חשבון עבור תאריכים:			01/03/20	31/03/20		
777	פסגה	21,518.80	23,217.60	1,698.80	45.44	771.93 ₪
778	גבע	10,262.40	10,835.60	573.20	37.65	215.81 ₪
779	שפל	26,736.80	27,306.00	569.20	31.07	176.85 ₪

**סיסנס מ"א קומה 17 - 1 - 16045502 (0x0)**

סוג תעריף	סוג צריכה	קריאה קודמת	קריאה נוכחית	סה"כ צריכה בקוט"ש	מחיר לקוט"ש בא"ג	סה"כ לתשלום
פרטי חשבון עבור תאריכים:			01/03/20	31/03/20		
777	פסגה	47,399.60	50,157.60	2,758.00	45.44	1,253.24 ₪
778	גבע	24,043.60	24,899.20	855.60	37.65	322.13 ₪
779	שפל	56,186.40	57,061.20	874.80	31.07	271.80 ₪

**סה"כ לדייר:**

פסגה	גבע	שפל	סה"כ	שיא ביקוש
4,456.80	1,428.80	1,444.00	7,329.60	527.90
₪ 2,025.17	₪ 537.94	₪ 448.65	₪ 3,011.76	

סה"כ צריכה  
 סה"כ לתשלום

200.95 ₪	<b>תשלום קבוע</b>	
0.00 ₪	<b>תשלום עבור גודל חיבור בKVA (0x0)</b>	
3,212.71 ₪	<b>סה"כ לתשלום</b>	<b>לא כולל מע"מ</b>

התפלגות חיוב בש"ח לפי תע"ז

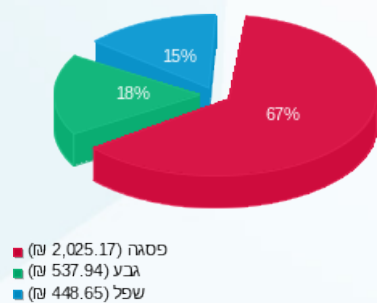

הסטוריית צריכה בקוט"ש

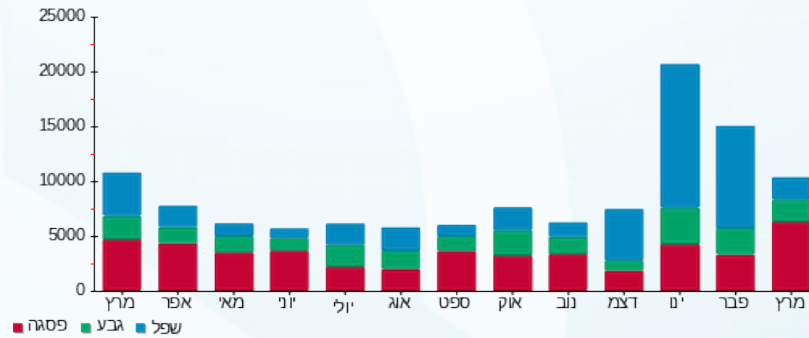



21/04/20 תאריך הפקה:  
 31/03/20 תאריך קריאה נוכחית:  
 01/03/20 תאריך קריאה קודמת:

שם דייר: סירין מ"א קומה 14  
 שם אתר: אמות אטריום

לקוח/ה נכבד/ה, אנו מתכבדים להגיש את חישוב צריכת החשמל לתקופה **01/03/20 - 31/03/20**:

סירין מ"א קומה 14 - 1 - 16045501(0x0)

סוג תעריף	סוג צריכה	קריאה קודמת	קריאה נוכחית	סה"כ צריכה בקוט"ש	מחיר לקוט"ש בא"ג	סה"כ לתשלום
פרטי חשבון עבור תאריכים:						
777	פסגה	01/03/20	31/03/20	241.80	45.44	109.87 ₪
778	גבע	5,529.00	5,530.80	1.80	37.65	0.68 ₪
779	שפל	24,069.40	24,069.40	0.00	31.07	0.00 ₪

סה"כ לדייר:

פסגה	גבע	שפל	סה"כ	שיא ביקוש
241.80	1.80	0.00	243.60	8.49
109.87 ₪	0.68 ₪	0.00 ₪	110.55 ₪	

סה"כ צריכה  
 סה"כ לתשלום

200.95 ₪	<b>תשלום קבוע</b>	
0.00 ₪	<b>תשלום עבור גודל חיבור בKVA (0x0)</b>	
311.50 ₪	<b>סה"כ לתשלום</b>	<b>לא כולל מע"מ</b>

התפלגות חיוב בש"ח לפי תעו"ז

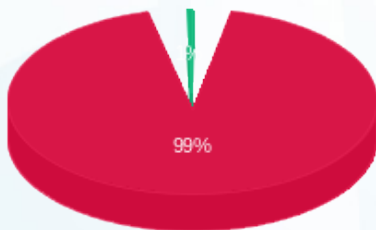

■ פסגה (109.87 ₪)  
 ■ גבע (0.68 ₪)  
 ■ שפל (0.00 ₪)

הסטוריית צריכה בקוט"ש

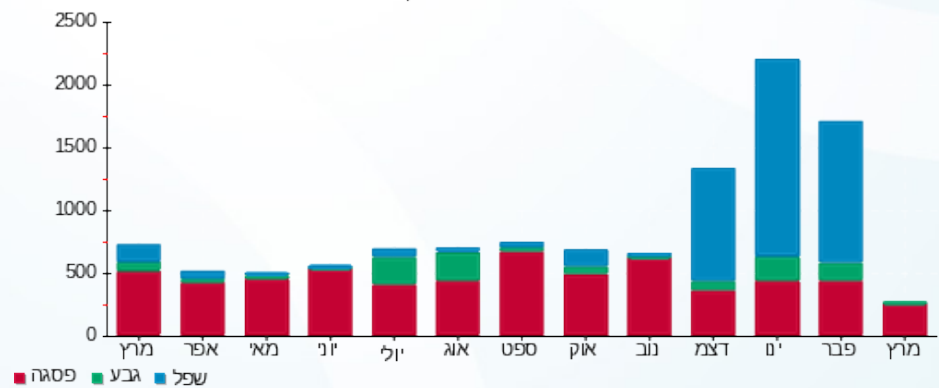



21/04/20 תאריך הפקה:  
 31/03/20 תאריך קריאה נוכחית:  
 01/03/20 תאריך קריאה קודמת:

שם דייר: סירין ב.חיוני קומה 14  
 שם אתר: אמות אטריום

לקוח/ה נכבד/ה, אנו מתכבדים להגיש את חישוב צריכת החשמל לתקופה **01/03/20 - 31/03/20**:

סירין ב.ח. קומה 14 - 16045503 (0x0)

סוג תעריף	סוג צריכה	קריאה קודמת	קריאה נוכחית	סה"כ צריכה בקוט"ש	מחיר לקוט"ש בא"ג	סה"כ לתשלום
פרטי חשבון עבור תאריכים:						
777	פסגה	01/03/20	31/03/20	2,183.40	45.44	992.14 ₪
778	גבע	22,696.20	23,142.80	446.60	37.65	168.14 ₪
779	שפל	73,483.00	74,539.00	1,056.00	31.07	328.10 ₪

סה"כ לדייר:

פסגה	גבע	שפל	סה"כ	שיא ביקוש
2,183.40	446.60	1,056.00	3,686.00	14.17
992.14 ₪	168.14 ₪	328.10 ₪	1,488.38 ₪	

סה"כ צריכה  
 סה"כ לתשלום

200.95 ₪	תשלום קבוע	
0.00 ₪	תשלום עבור גודל חיבור בKVA (0x0)	
1,689.33 ₪	סה"כ לתשלום	לא כולל מע"מ

התפלגות חיוב בש"ח לפי תעו"ז

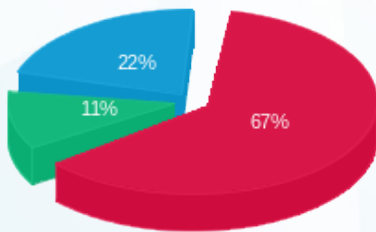

■ פסגה (992.14 ₪)  
 ■ גבע (168.14 ₪)  
 ■ שפל (328.10 ₪)

הסטוריית צריכה בקוט"ש

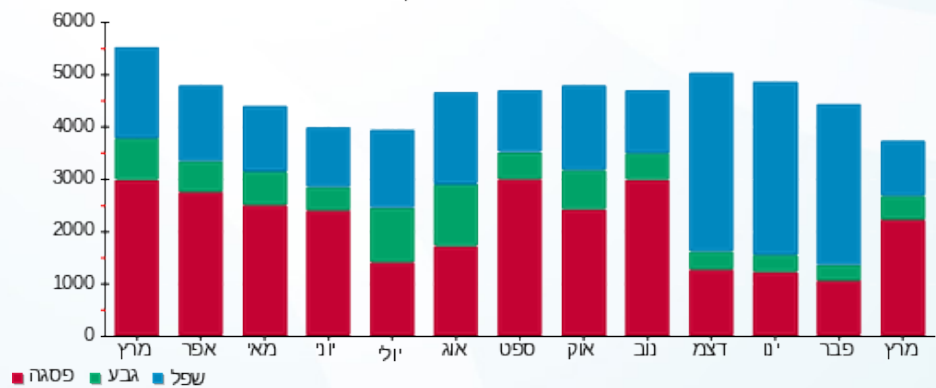



21/04/20 תאריך הפקדה:  
 31/03/20 תאריך קריאה נוכחית:  
 01/03/20 תאריך קריאה קודמת:

שם דייר: פידוואיזר ב.חיוני קומה 13  
 שם אתר: אמות אטריום

לקוח/ה נכבד/ה, אנו מתכבדים להגיש את חישוב צריכת החשמל לתקופה 01/03/20 - 31/03/20:

פידוואיזר ב.ח 160A קומה 13 - 16045504(0x0)

סוג תעריף	סוג צריכה	קריאה קודמת	קריאה נוכחית	סה"כ צריכה בקוט"ש	מחיר לקוט"ש בא"ג	סה"כ לתשלום
		01/03/20	31/03/20	פרטי חשבון עבור תאריכים:		
777	פסגה	103,555.00	106,497.00	2,942.00	45.44	1,336.84 ₪
778	גבע	35,880.00	36,608.60	728.60	37.65	274.32 ₪
779	שפל	108,124.80	110,010.80	1,886.00	31.07	585.98 ₪

סה"כ לדייר:

פסגה	גבע	שפל	סה"כ	שיא ביקוש
2,942.00	728.60	1,886.00	5,556.60	16.27
1,336.84 ₪	274.32 ₪	585.98 ₪	2,197.14 ₪	

סה"כ צריכה  
 סה"כ לתשלום

200.95 ₪	תשלום קבוע	
0.00 ₪	תשלום עבור גודל חיבור בKVA (0x0)	
2,398.09 ₪	סה"כ לתשלום	לא כולל מע"מ

התפלגות חיוב בש"ח לפי תעו"ז

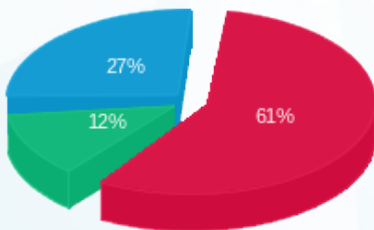

פסגה (1,336.84 ₪) 61%  
 גבע (274.32 ₪) 27%  
 שפל (585.98 ₪) 12%

הסטוריית צריכה בקוט"ש

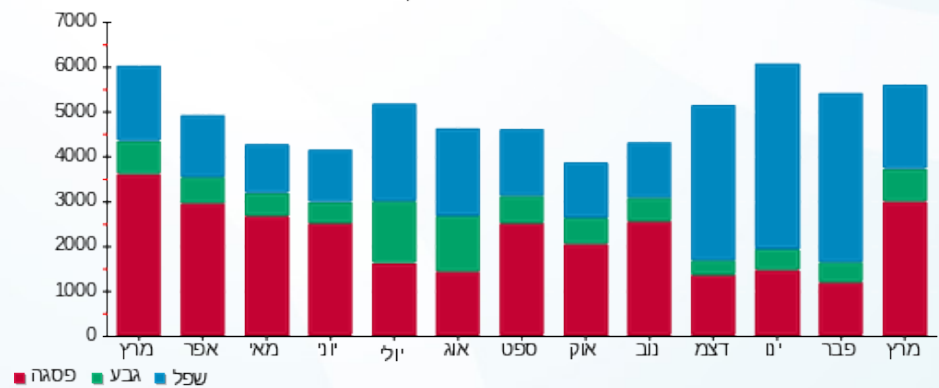



21/04/20 תאריך הפקה:  
 31/03/20 תאריך קריאה נוכחית:  
 01/03/20 תאריך קריאה קודמת:

שם דייר: פידווייזר מ"א קומה 13  
 שם אתר: אמות אטריום

לקוח/ה נכבד/ה, אנו מתכבדים להגיש את חישוב צריכת החשמל לתקופה 01/03/20 - 31/03/20:

פידווייזר מ"א 250A קומה 13 - 3 - 16045502(0x0)

סוג תעריף	סוג צריכה	קריאה קודמת	קריאה נוכחית	סה"כ צריכה בקוט"ש	מחיר לקוט"ש בא"ג	סה"כ לתשלום
פרטי חשבון עבור תאריכים:						
777	פסגה	01/03/20	31/03/20	134.00	45.44	60.89 ₪
778	גבע	8,879.20	8,908.80	29.60	37.65	11.14 ₪
779	שפל	26,785.60	26,870.00	84.40	31.07	26.22 ₪

סה"כ לדייר:

פסגה	גבע	שפל	סה"כ	שיא ביקוש
134.00	29.60	84.40	248.00	1.42
₪ 60.89	₪ 11.14	₪ 26.22	₪ 98.26	

סה"כ צריכה  
 סה"כ לתשלום

200.95 ₪	תשלום קבוע	
0.00 ₪	תשלום עבור גודל חיבור בKVA (0x0)	
299.21 ₪	סה"כ לתשלום	לא כולל מע"מ

התפלגות חיוב בש"ח לפי תעו"ז

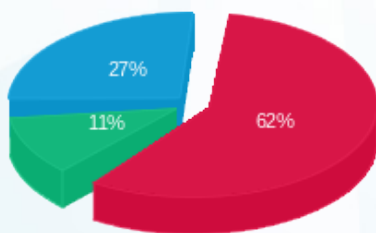

פסגה (₪ 60.89)  
 גבע (₪ 11.14)  
 שפל (₪ 26.22)

הסטוריית צריכה בקוט"ש

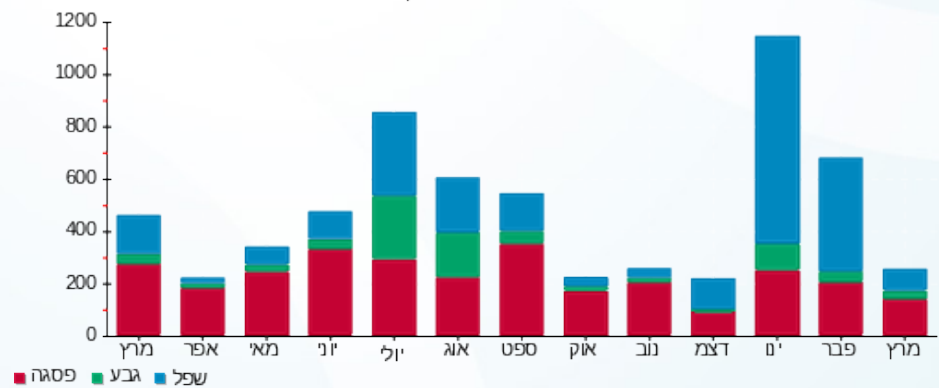



21/04/20

תאריך הפקה:

שם דייר: פינת קפה ב.חיוני

31/03/20

תאריך קריאה נוכחית:

שם אתר: אמות אטריום

01/03/20

תאריך קריאה קודמת:

לקוח/ה נכבד/ה, אנו מתכבדים להגיש את חישוב צריכת החשמל לתקופה 01/03/20 - 31/03/20:

פינת קפה ב.ח. - 1 - 16193841(0x0)

סוג תעריף	סוג צריכה	קריאה קודמת	קריאה נוכחית	סה"כ צריכה בקוט"ש	מחיר לקוט"ש בא"ג	סה"כ לתשלום
		01/03/20	31/03/20			
777	פסגה	14,779.30	15,256.10	476.80	45.44	216.66 ₪
778	גבע	4,608.65	4,704.65	96.00	37.65	36.14 ₪
779	שפל	14,692.00	14,892.05	200.05	31.07	62.16 ₪

סה"כ לדייר:

פסגה	גבע	שפל	סה"כ	שיא ביקוש
476.80	96.00	200.05	772.85	4.98
216.66 ₪	36.14 ₪	62.16 ₪	314.96 ₪	

סה"כ צריכה

סה"כ לתשלום

200.95 ₪	<b>תשלום קבוע</b>	
0.00 ₪	<b>תשלום עבור גודל חיבור בKVA (0x0)</b>	
515.91 ₪	<b>סה"כ לתשלום</b>	<b>לא כולל מע"מ</b>

התפלגות חיוב בש"ח לפי תעו"ז

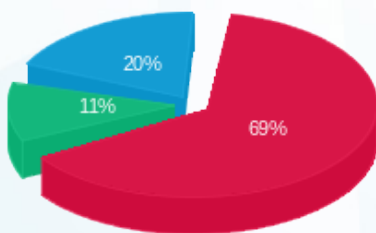

■ פסגה (216.66 ₪)  
■ גבע (36.14 ₪)  
■ שפל (62.16 ₪)

הסטוריית צריכה בקוט"ש

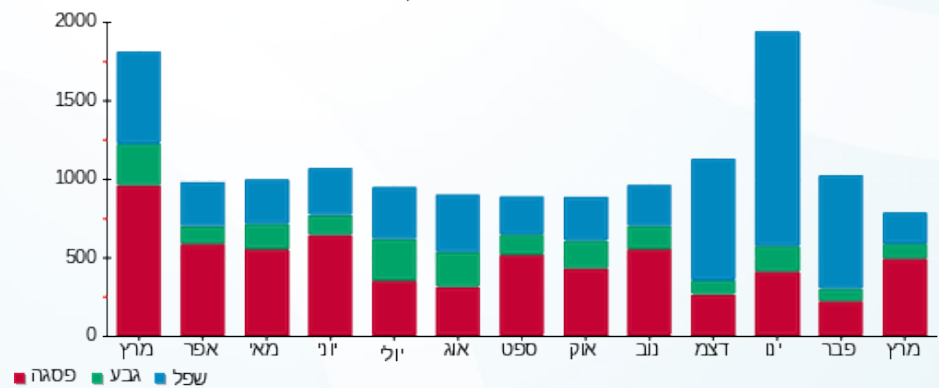



21/04/20 תאריך הפקה:  
 31/03/20 תאריך קריאה נוכחית:  
 01/03/20 תאריך קריאה קודמת:

**שם דייר:** צ'קמרקס ב.חיוני קומה 10+11+12  
**שם אתר:** אמות אטריום

**לקוח/ה נכבד/ה, אנו מתכבדים להגיש את חישוב צריכת החשמל לתקופה 01/03/20 - 31/03/20:**

**צקמרקס ב.חיוני קומה 11 - 3 - 14155676(0x0)**

סוג תעריף	סוג צריכה	קריאה קודמת	קריאה נוכחית	סה"כ צריכה בקוט"ש	מחיר לקוט"ש בא"ג	סה"כ לתשלום
פרטי חשבון עבור תאריכים:			01/03/20	31/03/20		
777	פסגה	130,688.60	133,420.80	2,732.20	45.44	1,241.51 ₪
778	גבע	45,161.00	45,755.40	594.40	37.65	223.79 ₪
779	שפל	136,649.00	137,932.20	1,283.20	31.07	398.69 ₪

**צקמרקס ב.ח קומה 10 - 4 - 14155676(0x0)**

סוג תעריף	סוג צריכה	קריאה קודמת	קריאה נוכחית	סה"כ צריכה בקוט"ש	מחיר לקוט"ש בא"ג	סה"כ לתשלום
פרטי חשבון עבור תאריכים:			01/03/20	31/03/20		
777	פסגה	116,615.60	119,784.60	3,169.00	45.44	1,439.99 ₪
778	גבע	45,813.00	46,747.20	934.20	37.65	351.73 ₪
779	שפל	146,791.60	149,083.60	2,292.00	31.07	712.12 ₪

**צ'קמרק ב.ח קומה 12 - 1 - 16045505(0x0)**

סוג תעריף	סוג צריכה	קריאה קודמת	קריאה נוכחית	סה"כ צריכה בקוט"ש	מחיר לקוט"ש בא"ג	סה"כ לתשלום
פרטי חשבון עבור תאריכים:			01/03/20	31/03/20		
777	פסגה	88,444.60	91,447.20	3,002.60	45.44	1,364.38 ₪
778	גבע	25,403.00	26,065.00	662.00	37.65	249.24 ₪
779	שפל	77,746.60	79,458.80	1,712.20	31.07	531.98 ₪

**סה"כ לדייר:**

פסגה	גבע	שפל	סה"כ	שיא ביקוש
8,903.80	2,190.60	5,287.40	16,381.80	19.45
₪ 4,045.89	₪ 824.76	₪ 1,642.80	₪ 6,513.44	

**סה"כ צריכה**  
**סה"כ לתשלום**

200.95 ₪	<b>תשלום קבוע</b>	
0.00 ₪	<b>תשלום עבור גודל חיבור בKVA (0x0)</b>	
6,714.39 ₪	<b>סה"כ לתשלום</b>	<b>לא כולל מע"מ</b>





התפלגות חיוב בש"ח לפי תעו"ז

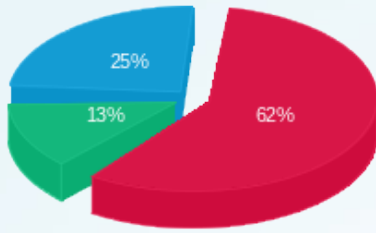

■ פסגה (4,045.89 ש"ח)  
■ גבע (824.76 ש"ח)  
■ שפל (1,642.80 ש"ח)

הסטוריית צריכה בקוט"ש

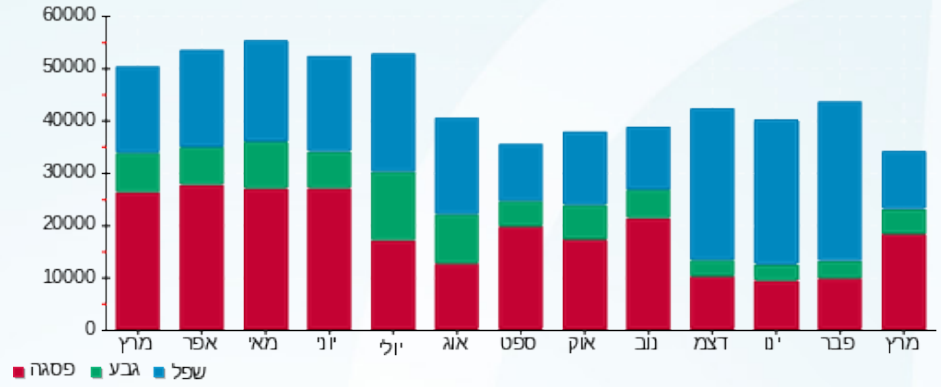



21/04/20 תאריך הפקה:  
 31/03/20 תאריך קריאה נוכחית:  
 01/03/20 תאריך קריאה קודמת:

**שם דייר:** צ'קמרקס מ"א קומה 10+11+12  
**שם אתר:** אמות אטריום

**לקוח/ה נכבד/ה, אנו מתכבדים להגיש את חישוב צריכת החשמל לתקופה 01/03/20 - 31/03/20:**

**צ'קמרקס מ"א קומה 11 - 3 - 14155682(0x0)**

סוג תעריף	סוג צריכה	קריאה קודמת	קריאה נוכחית	סה"כ צריכה בקוט"ש	מחיר לקוט"ש בא"ג	סה"כ לתשלום
פרטי חשבון עבור תאריכים:						
777	פסגה	01/03/20	31/03/20	1,095.60	45.44	497.84 ₪
778	גבע	14,871.60	14,974.80	103.20	37.65	38.85 ₪
779	שפל	50,437.20	50,678.40	241.20	31.07	74.94 ₪

**צ'קמרקס מ"א קומה 10 - 4 - 14155682(0x0)**

סוג תעריף	סוג צריכה	קריאה קודמת	קריאה נוכחית	סה"כ צריכה בקוט"ש	מחיר לקוט"ש בא"ג	סה"כ לתשלום
פרטי חשבון עבור תאריכים:						
777	פסגה	01/03/20	31/03/20	866.40	45.44	393.69 ₪
778	גבע	19,687.60	19,996.80	309.20	37.65	116.41 ₪
779	שפל	68,815.20	69,651.20	836.00	31.07	259.75 ₪

**צ'קמרקס מ"א קומה 12 - 1 - 16045506(0x0)**

סוג תעריף	סוג צריכה	קריאה קודמת	קריאה נוכחית	סה"כ צריכה בקוט"ש	מחיר לקוט"ש בא"ג	סה"כ לתשלום
פרטי חשבון עבור תאריכים:						
777	פסגה	01/03/20	31/03/20	486.00	45.44	220.84 ₪
778	גבע	6,299.60	6,346.00	46.40	37.65	17.47 ₪
779	שפל	16,738.40	16,816.80	78.40	31.07	24.36 ₪

**צ'קמרקס מ"א קומה 11 - 2 - 16048017(0x0)**

סוג תעריף	סוג צריכה	קריאה קודמת	קריאה נוכחית	סה"כ צריכה בקוט"ש	מחיר לקוט"ש בא"ג	סה"כ לתשלום
פרטי חשבון עבור תאריכים:						
777	פסגה	10,082.20	12,677.00	2,594.80	45.44	1,179.08 ₪
778	גבע	5,476.00	6,418.00	942.00	37.65	354.66 ₪
779	שפל	22,579.80	25,011.40	2,431.60	31.07	755.50 ₪

סה"כ לדיר:

פסגה	גבע	שפל	סה"כ	שיא ביקוש
------	-----	-----	------	-----------





סה"כ לדירה:

פסגה	גבע	שפל	סה"כ	שיא ביקוש
5,042.80	1,400.80	3,587.20	10,030.80	23.99
₪ 2,291.45	₪ 527.40	₪ 1,114.54	₪ 3,933.39	

סה"כ צריכה

סה"כ לתשלום

₪ 200.95	<b>תשלום קבוע</b>	
₪ 0.00	<b>תשלום עבור גודל חיבור ב-KVA (0x0)</b>	
₪ 4,134.34	<b>סה"כ לתשלום</b>	<b>לא כולל מע"מ</b>

התפלגות חיוב בש"ח לפי תעו"ז

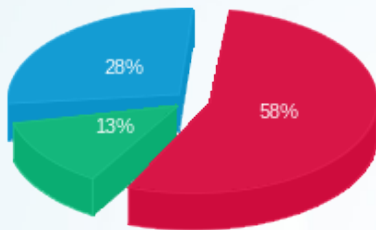

- פסגה (₪ 2,291.45)
- גבע (₪ 527.40)
- שפל (₪ 1,114.54)

הסטוריית צריכה בקוט"ש

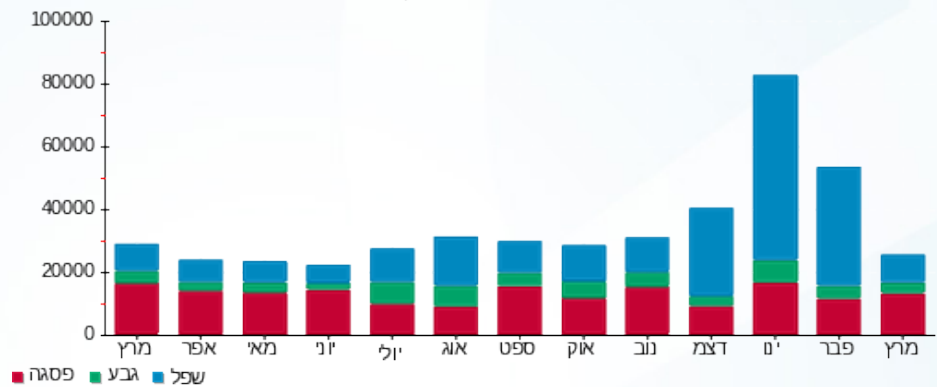

21/04/20 תאריך הפקה:  
 31/03/20 תאריך קריאה נוכחית:  
 01/03/20 תאריך קריאה קודמת:

שם דייר: צקמרקס בע"מ מ"א קומה 7  
 שם אתר: אמות אטריום

לקוח/ה נכבד/ה, אנו מתכבדים להגיש את חישוב צריכת החשמל לתקופה 01/03/20 - 31/03/20:

צקמרקס בע"מ מ"א קומה 7 - 16048017 (0x0)

סוג תעריף	סוג צריכה	קריאה קודמת	קריאה נוכחית	סה"כ צריכה בקוט"ש	מחיר לקוט"ש בא"ג	סה"כ לתשלום
פרטי חשבון עבור תאריכים:						
777	פסגה	01/03/20	31/03/20	448.80	45.44	203.93 ₪
778	גבע	7,220.40	7,328.80	108.40	37.65	40.81 ₪
779	שפל	37,215.60	37,479.60	264.00	31.07	82.02 ₪

סה"כ לדייר:

פסגה	גבע	שפל	סה"כ	שיא ביקוש
448.80	108.40	264.00	821.20	8.01
203.93 ₪	40.81 ₪	82.02 ₪	326.77 ₪	

סה"כ צריכה  
 סה"כ לתשלום

200.95 ₪	תשלום קבוע	
0.00 ₪	תשלום עבור גודל חיבור בKVA (0x0)	
527.72 ₪	סה"כ לתשלום	לא כולל מע"מ

התפלגות חיוב בש"ח לפי תעו"ז

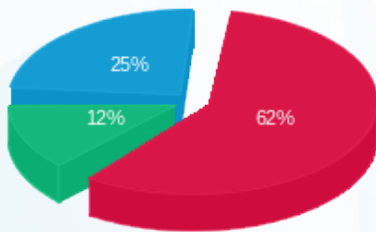

פסגה (203.93 ₪) ■  
 גבע (40.81 ₪) ■  
 שפל (82.02 ₪) ■

הסטוריית צריכה בקוט"ש

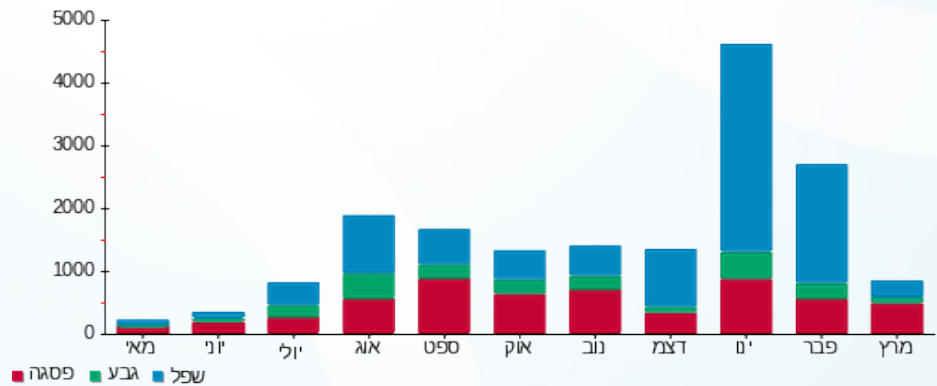



21/04/20 תאריך הפקה:  
 31/03/20 תאריך קריאה נוכחית:  
 01/03/20 תאריך קריאה קודמת:

שם דייר: צקמרקס בע"מ קומה 7  
 שם אתר: אמות אטריום

לקוח/ה נכבד/ה, אנו מתכבדים להגיש את חישוב צריכת החשמל לתקופה 01/03/20 - 31/03/20:

**צקמרקס בע"מ ב.ח קומה 7 - 2 - 14155676(0x0)**

סוג תעריף	סוג צריכה	קריאה קודמת	קריאה נוכחית	סה"כ צריכה בקוט"ש	מחיר לקוט"ש בא"ג	סה"כ לתשלום
			31/03/20	01/03/20	פרטי חשבון עבור תאריכים:	
777	פסגה	172,418.80	175,826.60	3,407.80	45.44	1,548.50 ₪
778	גבע	54,335.60	55,260.80	925.20	37.65	348.34 ₪
779	שפל	216,206.80	218,527.80	2,321.00	31.07	721.13 ₪

**צקמרקס בע"מ ממד קומתי 7 - 1 - 16048008(0x0)**

סוג תעריף	סוג צריכה	קריאה קודמת	קריאה נוכחית	סה"כ צריכה בקוט"ש	מחיר לקוט"ש בא"ג	סה"כ לתשלום
			31/03/20	01/03/20	פרטי חשבון עבור תאריכים:	
777	פסגה	84.85	85.15	0.30	45.44	0.14 ₪
778	גבע	40.45	40.45	0.00	37.65	0.00 ₪
779	שפל	112.40	112.40	0.00	31.07	0.00 ₪

**צקמרקס בע"מ ממד קומתי 7 - 2 - 16048008(0x0)**

סוג תעריף	סוג צריכה	קריאה קודמת	קריאה נוכחית	סה"כ צריכה בקוט"ש	מחיר לקוט"ש בא"ג	סה"כ לתשלום
			31/03/20	01/03/20	פרטי חשבון עבור תאריכים:	
777	פסגה	459.05	463.70	4.65	45.44	2.11 ₪
778	גבע	181.25	181.70	0.45	37.65	0.17 ₪
779	שפל	523.20	525.05	1.85	31.07	0.57 ₪

סה"כ לדייר:

פסגה	גבע	שפל	סה"כ	שיא ביקוש
3,412.75	925.65	2,322.85	6,661.25	20.44
1,550.75 ₪	348.51 ₪	721.71 ₪	2,620.97 ₪	

סה"כ צריכה  
 סה"כ לתשלום

200.95 ₪	תשלום קבוע	
0.00 ₪	תשלום עבור גודל חיבור בKVA (0x0)	
2,821.92 ₪	סה"כ לתשלום	לא כולל מע"מ





התפלגות חיוב בש"ח לפי תעו"ז

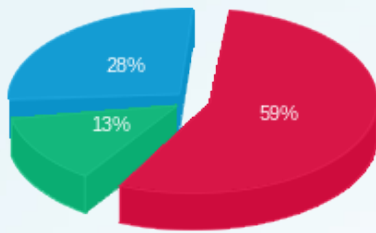

פסגה (ש"ח 1,550.75)  
 גבע (ש"ח 348.51)  
 שפל (ש"ח 721.71)

הסטוריית צריכה בקוט"ש

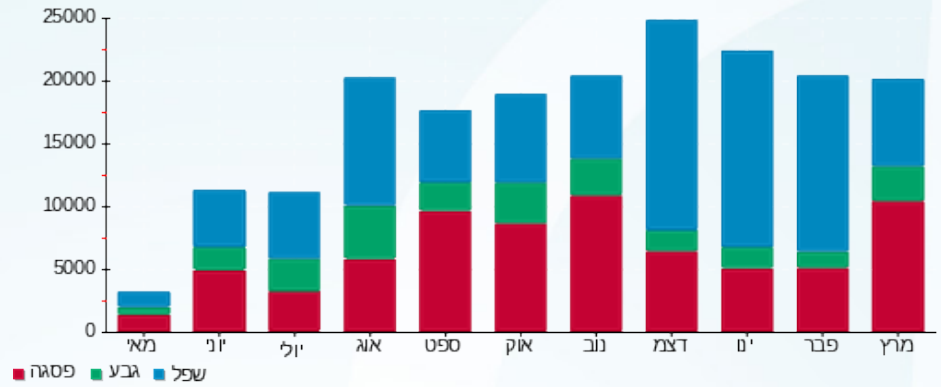

21/04/20 תאריך הפקה:  
 31/03/20 תאריך קריאה נוכחית:  
 01/03/20 תאריך קריאה קודמת:

שם דייר: קוואליטי סקוור בע"מ קומה 20  
 שם אתר: אמות אטריום

**לקוח/ה נכבד/ה, אנו מתכבדים להגיש את חישוב צריכת החשמל לתקופה 01/03/20 - 31/03/20:**

**קוואליטי סקוור ממ"ד 1 חיוני קומה 20 - 1 - 14155678(0x0)**

סוג תעריף	סוג צריכה	קריאה קודמת	קריאה נוכחית	סה"כ צריכה בקוט"ש	מחיר לקוט"ש בא"ג	סה"כ לתשלום
			31/03/20	01/03/20	פרטי חשבון עבור תאריכים:	
777	פסגה	135.55	135.55	0.00	45.44	0.00 ₪
778	גבע	74.85	74.85	0.00	37.65	0.00 ₪
779	שפל	277.75	277.75	0.00	31.07	0.00 ₪

**קוואליטי סקוור ממ"ד 2 חיוני קומה 20 - 2 - 14155678(0x0)**

סוג תעריף	סוג צריכה	קריאה קודמת	קריאה נוכחית	סה"כ צריכה בקוט"ש	מחיר לקוט"ש בא"ג	סה"כ לתשלום
			31/03/20	01/03/20	פרטי חשבון עבור תאריכים:	
777	פסגה	8.30	8.80	0.50	45.44	0.23 ₪
778	גבע	0.50	0.60	0.10	37.65	0.04 ₪
779	שפל	1.75	1.75	0.00	31.07	0.00 ₪

**קוואליטי סקוור בלתי חיוני קומה 20 - 1 - 14155679(0x0)**

סוג תעריף	סוג צריכה	קריאה קודמת	קריאה נוכחית	סה"כ צריכה בקוט"ש	מחיר לקוט"ש בא"ג	סה"כ לתשלום
			31/03/20	01/03/20	פרטי חשבון עבור תאריכים:	
777	פסגה	44,923.20	45,961.60	1,038.40	45.44	471.85 ₪
778	גבע	13,059.25	13,251.30	192.05	37.65	72.31 ₪
779	שפל	34,632.80	35,041.40	408.60	31.07	126.95 ₪

**סה"כ לדייר:**

פסגה	גבע	שפל	סה"כ	שיא ביקוש
1,038.90	192.15	408.60	1,639.65	9.55
₪ 472.08	₪ 72.34	₪ 126.95	₪ 671.37	

סה"כ צריכה  
 סה"כ לתשלום

200.95 ₪	תשלום קבוע	
0.00 ₪	תשלום עבור גודל חיבור בKVA (0x0)	
872.32 ₪	סה"כ לתשלום	לא כולל מע"מ



התפלגות חיוב בש"ח לפי תעו"ז

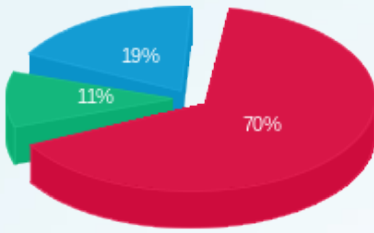

■ פסגה (472.08 ש"ח)  
■ גבע (72.34 ש"ח)  
■ שפל (126.95 ש"ח)

הסטוריית צריכה בקוט"ש

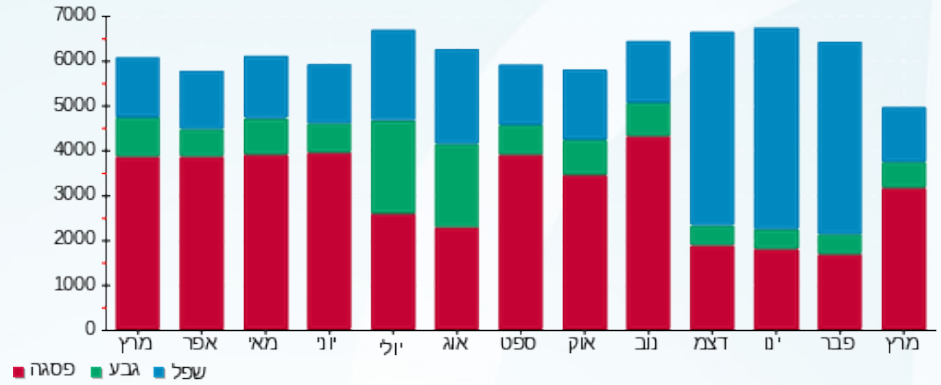

21/04/20 תאריך הפקה:  
 31/03/20 תאריך קריאה נוכחית:  
 01/03/20 תאריך קריאה קודמת:

שם דייר: קוואליטי סקוור הרחבה  
 שם אתר: אמות אטריום

**לקוח/ה נכבד/ה, אנו מתכבדים להגיש את חישוב צריכת החשמל לתקופה 01/03/20 - 31/03/20:**

קוואליטי סקוור הרחבה - 3 - 14155659 (0x0)

סוג תעריף	סוג צריכה	קריאה קודמת	קריאה נוכחית	סה"כ צריכה בקוט"ש	מחיר לקוט"ש בא"ג	סה"כ לתשלום
פרטי חשבון עבור תאריכים:						
777	פסגה	01/03/20	31/03/20	1,062.80	45.44	482.94 ₪
778	גבע	5,838.15	6,251.60	413.45	37.65	155.66 ₪
779	שפל	19,065.60	19,984.15	918.55	31.07	285.39 ₪

סה"כ לדייר:

פסגה	גבע	שפל	סה"כ	שיא ביקוש
1,062.80	413.45	918.55	2,394.80	9.14
482.94 ₪	155.66 ₪	285.39 ₪	923.99 ₪	

סה"כ צריכה  
 סה"כ לתשלום

200.95 ₪	<b>תשלום קבוע</b>	
0.00 ₪	<b>תשלום עבור גודל חיבור בKVA (0x0)</b>	
1,124.94 ₪	<b>סה"כ לתשלום</b>	<b>לא כולל מע"מ</b>

התפלגות חיוב בש"ח לפי תע"ז

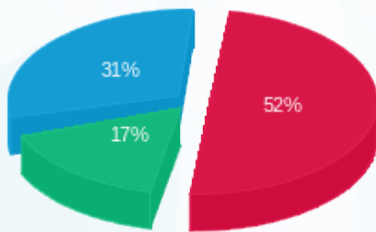

■ פסגה (482.94 ₪)  
 ■ גבע (155.66 ₪)  
 ■ שפל (285.39 ₪)

הסטוריית צריכה בקוט"ש

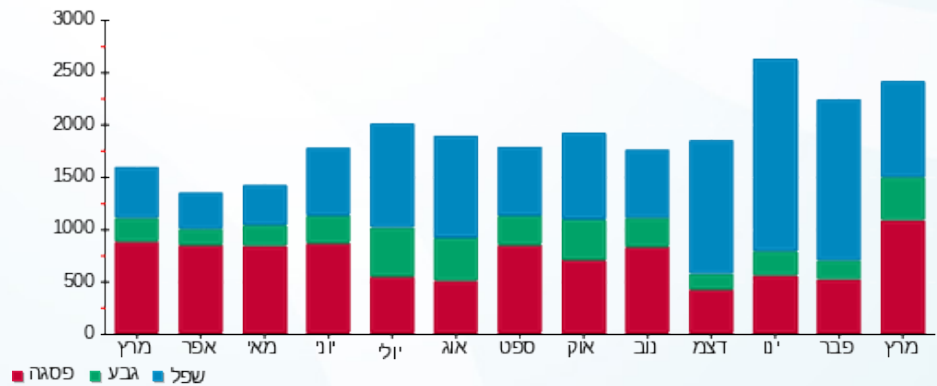

21/04/20 תאריך הפקה:  
 31/03/20 תאריך קריאה נוכחית:  
 01/03/20 תאריך קריאה קודמת:

שם דייר: קוואליטי סקוור מ"א קומה 20  
 שם אתר: אמות אטריום

**לקוח/ה נכבד/ה, אנו מתכבדים להגיש את חישוב צריכת החשמל לתקופה 01/03/20 - 31/03/20:**

קוואליטי סקוור מ"א קומה 20 - 1 - 14155659 (0x0)

סוג תעריף	סוג צריכה	קריאה קודמת	קריאה נוכחית	סה"כ צריכה בקוט"ש	מחיר לקוט"ש בא"ג	סה"כ לתשלום
פרטי חשבון עבור תאריכים:						
777	פסגה	01/03/20	31/03/20	109.80	45.44	49.89 ₪
778	גבע	741.60	741.80	0.20	37.65	0.08 ₪
779	שפל	1,778.10	1,778.20	0.10	31.07	0.03 ₪

סה"כ לדייר:

פסגה	גבע	שפל	סה"כ	שיא ביקוש
109.80	0.20	0.10	110.10	4.40
₪ 49.89	₪ 0.08	₪ 0.03		

סה"כ צריכה  
 סה"כ לתשלום

200.95 ₪	<b>תשלום קבוע</b>	
0.00 ₪	<b>תשלום עבור גודל חיבור בKVA (0x0)</b>	
250.95 ₪	<b>סה"כ לתשלום</b>	<b>לא כולל מע"מ</b>

התפלגות חיוב בש"ח לפי תעו"ז

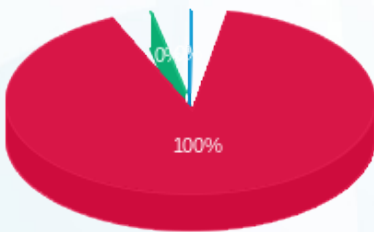

פסגה (₪ 49.89)  
 גבע (₪ 0.08)  
 שפל (₪ 0.03)

הסטוריית צריכה בקוט"ש

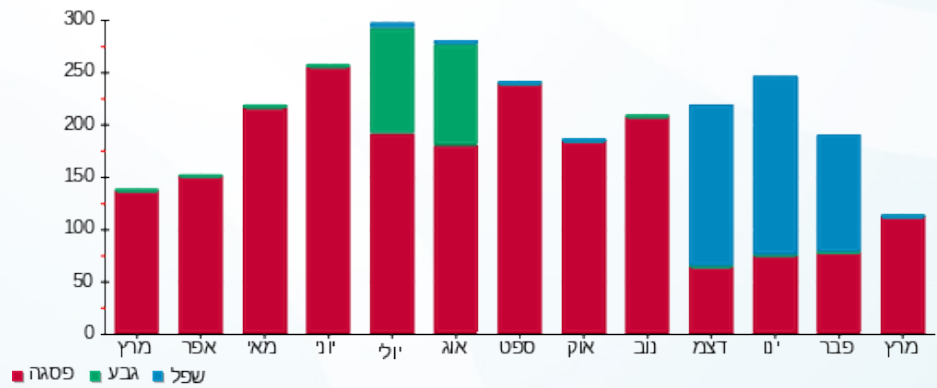

21/04/20 תאריך הפקה:  
 31/03/20 תאריך קריאה נוכחית:  
 01/03/20 תאריך קריאה קודמת:

שם דייר: קומה 19 - אקוה סקוירטי  
 שם אתר: אמות אטריום

**לקוח/ה נכבד/ה, אנו מתכבדים להגיש את חישוב צריכת החשמל לתקופה 01/03/20 - 31/03/20:**

**אקוה סקוירטי - 4 - 16045501(0x0)**

סוג תעריף	סוג צריכה	קריאה קודמת	קריאה נוכחית	סה"כ צריכה בקוט"ש	מחיר לקוט"ש בא"ג	סה"כ לתשלום
פרטי חשבון עבור תאריכים:						
777	פסגה	01/03/20	31/03/20	966.20	45.44	439.04 ₪
778	גבע	7,860.60	8,016.60	156.00	37.65	58.73 ₪
779	שפל	23,158.80	23,528.40	369.60	31.07	114.83 ₪

**סה"כ לדיר:**

פסגה	גבע	שפל	סה"כ	שיא ביקוש
966.20	156.00	369.60	1,491.80	12.24
₪ 439.04	₪ 58.73	₪ 114.83	₪ 612.61	

סה"כ צריכה  
 סה"כ לתשלום

200.95 ₪	<b>תשלום קבוע</b>	
0.00 ₪	<b>תשלום עבור גודל חיבור בKVA (0x0)</b>	
813.56 ₪	<b>סה"כ לתשלום</b>	<b>לא כולל מע"מ</b>

התפלגות חיוב בש"ח לפי תעו"ז

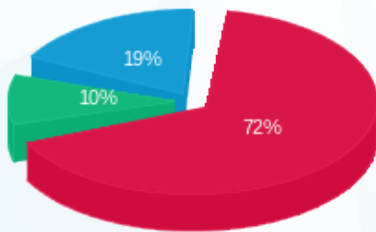

■ פסגה (₪ 439.04)  
 ■ גבע (₪ 58.73)  
 ■ שפל (₪ 114.83)

הסטוריית צריכה בקוט"ש

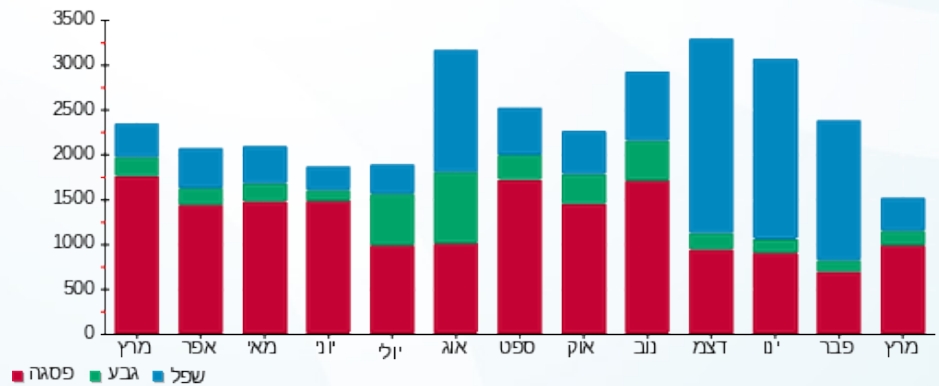

21/04/20 תאריך הפקה:  
 31/03/20 תאריך קריאה נוכחית:  
 01/03/20 תאריך קריאה קודמת:

שם דייר: קומה 35+36 AOL  
 שם אתר: אמות אטריום

**לקוח/ה נכבד/ה, אנו מתכבדים להגיש את חישוב צריכת החשמל לתקופה 01/03/20 - 31/03/20:**

**קומה 35+36 - 4 - 16048030(0x0)**

סוג תעריף	סוג צריכה	קריאה קודמת	קריאה נוכחית	סה"כ צריכה בקוט"ש	מחיר לקוט"ש בא"ג	סה"כ לתשלום
			31/03/20	01/03/20	פרטי חשבון עבור תאריכים:	
777	פסגה	115,222.80	118,013.60	2,790.80	45.44	1,268.14 ₪
778	גבע	38,199.60	38,728.00	528.40	37.65	198.94 ₪
779	שפל	116,052.80	117,187.20	1,134.40	31.07	352.46 ₪

**קומה 35+36 - 3 - 16254138(0x0) AOL**

סוג תעריף	סוג צריכה	קריאה קודמת	קריאה נוכחית	סה"כ צריכה בקוט"ש	מחיר לקוט"ש בא"ג	סה"כ לתשלום
			31/03/20	01/03/20	פרטי חשבון עבור תאריכים:	
777	פסגה	20,512.70	21,201.60	688.90	45.44	313.04 ₪
778	גבע	6,437.90	6,588.50	150.60	37.65	56.70 ₪
779	שפל	23,306.80	23,587.10	280.30	31.07	87.09 ₪

**סה"כ לדירה:**

פסגה	גבע	שפל	סה"כ	שיא ביקוש
3,479.70	679.00	1,414.70	5,573.40	20.10
1,581.18 ₪	255.64 ₪	439.55 ₪	2,276.37 ₪	

200.95 ₪	<b>תשלום קבוע</b>	
0.00 ₪	<b>תשלום עבור גודל חיבור בKVA (0x0)</b>	
2,477.32 ₪	<b>סה"כ לתשלום</b>	<b>לא כולל מע"מ</b>

התפלגות חיוב בש"ח לפי תע"ז

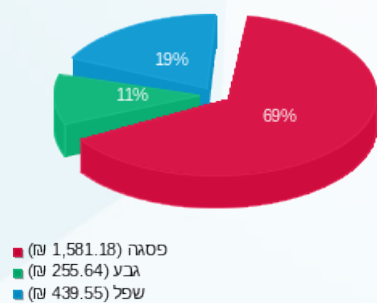

הסטוריית צריכה בקוט"ש

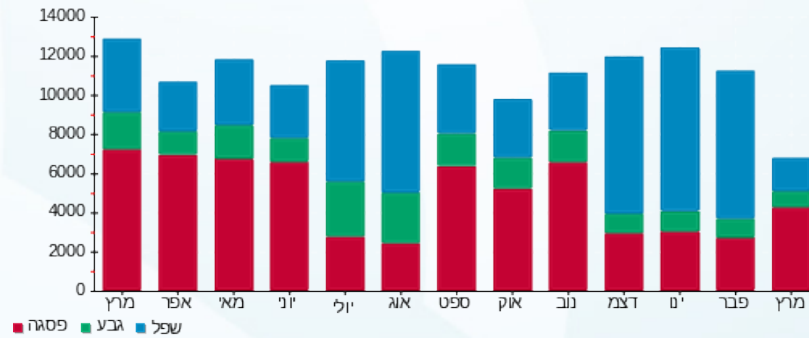



21/04/20 תאריך הפקה:  
 31/03/20 תאריך קריאה נוכחית:  
 01/03/20 תאריך קריאה קודמת:

**שם דייר:** קליקטייל  
**שם אתר:** אמות אטריום

**לקוח/ה נכבד/ה, אנו מתכבדים להגיש את חישוב צריכת החשמל לתקופה 01/03/20 - 31/03/20:**

**קליקטייל ב. חיוני קומה 28 - 2 - 14155674(0x0)**

סוג תעריף	סוג צריכה	קריאה קודמת	קריאה נוכחית	סה"כ צריכה בקוט"ש	מחיר לקוט"ש בא"ג	סה"כ לתשלום
			31/03/20	01/03/20	פרטי חשבון עבור תאריכים:	
777	פסגה	105,266.60	107,204.60	1,938.00	45.44	880.63 ₪
778	גבע	38,847.80	39,332.80	485.00	37.65	182.60 ₪
779	שפל	90,600.00	91,519.20	919.20	31.07	285.60 ₪

**קליקטייל ב. חיוני קומה 29 - 1 - 14155690(0x0)**

סוג תעריף	סוג צריכה	קריאה קודמת	קריאה נוכחית	סה"כ צריכה בקוט"ש	מחיר לקוט"ש בא"ג	סה"כ לתשלום
			31/03/20	01/03/20	פרטי חשבון עבור תאריכים:	
777	פסגה	109,635.00	111,002.80	1,367.80	45.44	621.53 ₪
778	גבע	33,427.40	33,655.80	228.40	37.65	85.99 ₪
779	שפל	88,218.80	88,615.80	397.00	31.07	123.35 ₪

**קליקטייל ב. חיוני קומה 27 - 3 - 14155690(0x0)**

סוג תעריף	סוג צריכה	קריאה קודמת	קריאה נוכחית	סה"כ צריכה בקוט"ש	מחיר לקוט"ש בא"ג	סה"כ לתשלום
			31/03/20	01/03/20	פרטי חשבון עבור תאריכים:	
777	פסגה	176,110.40	178,406.00	2,295.60	45.44	1,043.12 ₪
778	גבע	77,838.40	78,649.00	810.60	37.65	305.19 ₪
779	שפל	219,180.80	221,259.60	2,078.80	31.07	645.88 ₪

**קליקטייל חיוני קומה 29 - 3 - 14155709(0x0)**

סוג תעריף	סוג צריכה	קריאה קודמת	קריאה נוכחית	סה"כ צריכה בקוט"ש	מחיר לקוט"ש בא"ג	סה"כ לתשלום
			31/03/20	01/03/20	פרטי חשבון עבור תאריכים:	
777	פסגה	8.40	8.40	0.00	45.44	0.00 ₪
778	גבע	59.20	59.20	0.00	37.65	0.00 ₪
779	שפל	422.40	422.40	0.00	31.07	0.00 ₪





**קליקטייל ממ"ד 1 חיוני קומה 28 - 1 - 14155745(0x0)**

סוג תעריף	סוג צריכה	קריאה קודמת	קריאה נוכחית	סה"כ צריכה בקוט"ש	מחיר לקוט"ש בא"ג	סה"כ לתשלום
פרטי חשבון עבור תאריכים:						
777	פסגה	01/03/20	31/03/20	30.55	45.44	13.88 ₪
778	גבע	126.80	137.45	10.65	37.65	4.01 ₪
779	שפל	575.05	599.00	23.95	31.07	7.44 ₪

**קליקטייל ממ"ד 2 חיוני קומה 28 - 2 - 14155745(0x0)**

סוג תעריף	סוג צריכה	קריאה קודמת	קריאה נוכחית	סה"כ צריכה בקוט"ש	מחיר לקוט"ש בא"ג	סה"כ לתשלום
פרטי חשבון עבור תאריכים:						
777	פסגה	01/03/20	31/03/20	22.80	45.44	10.36 ₪
778	גבע	289.10	297.75	8.65	37.65	3.26 ₪
779	שפל	925.15	946.85	21.70	31.07	6.74 ₪

**קליקטייל ממ"ד 3 חיוני קומה 29 - 3 - 14155745(0x0)**

סוג תעריף	סוג צריכה	קריאה קודמת	קריאה נוכחית	סה"כ צריכה בקוט"ש	מחיר לקוט"ש בא"ג	סה"כ לתשלום
פרטי חשבון עבור תאריכים:						
777	פסגה	01/03/20	31/03/20	6.90	45.44	3.14 ₪
778	גבע	190.85	191.95	1.10	37.65	0.41 ₪
779	שפל	539.90	544.35	4.45	31.07	1.38 ₪

**קליקטייל ממ"ד 4 חיוני קומה 29 - 4 - 14155745(0x0)**

סוג תעריף	סוג צריכה	קריאה קודמת	קריאה נוכחית	סה"כ צריכה בקוט"ש	מחיר לקוט"ש בא"ג	סה"כ לתשלום
פרטי חשבון עבור תאריכים:						
777	פסגה	01/03/20	31/03/20	2.65	45.44	1.20 ₪
778	גבע	148.00	149.40	1.40	37.65	0.53 ₪
779	שפל	423.35	426.10	2.75	31.07	0.85 ₪

**קליקטייל ממ"ד 1 חיוני קומה 27 - 1 - 16254101(0x0)**

סוג תעריף	סוג צריכה	קריאה קודמת	קריאה נוכחית	סה"כ צריכה בקוט"ש	מחיר לקוט"ש בא"ג	סה"כ לתשלום
פרטי חשבון עבור תאריכים:						
777	פסגה	01/03/20	31/03/20	145.10	45.44	65.93 ₪
778	גבע	951.90	1,004.20	52.30	37.65	19.69 ₪
779	שפל	2,967.90	3,103.70	135.80	31.07	42.19 ₪



קליקטייל ממ"ד 2 חיוני קומה 27 - 2 - 16254101(0x0)

סה"כ לתשלום	מחיר לקוט"ש בא"ג	סה"כ צריכה בקוט"ש	קריאה נוכחית	קריאה קודמת	סוג צריכה	סוג תעריף
			31/03/20	01/03/20	פרטי חשבון עבור תאריכים:	
18.36 ₪	45.44	40.40	683.10	642.70	פסגה	777
4.93 ₪	37.65	13.10	321.00	307.90	גבע	778
10.25 ₪	31.07	33.00	1,024.60	991.60	שפל	779

סה"כ לדירה:

שיא ביקוש	סה"כ	שפל	גבע	פסגה	סה"כ צריכה
65.74	11,077.65	3,616.65	1,611.20	5,849.80	סה"כ לתשלום
	4,388.46 ₪	1,123.69 ₪	606.62 ₪	2,658.15 ₪	

200.95 ₪	<b>תשלום קבוע</b>	
0.00 ₪	<b>תשלום עבור גודל חיבור בKVA (0x0)</b>	
4,589.41 ₪	<b>סה"כ לתשלום</b>	<b>לא כולל מע"מ</b>

התפלגות חיוב בש"ח לפי תעו"ז

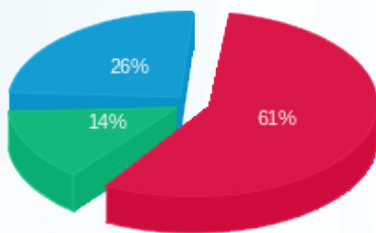

■ פסגה (2,658.15 ₪) 61%  
■ גבע (606.62 ₪) 14%  
■ שפל (1,123.69 ₪) 26%

הסטוריית צריכה בקוט"ש

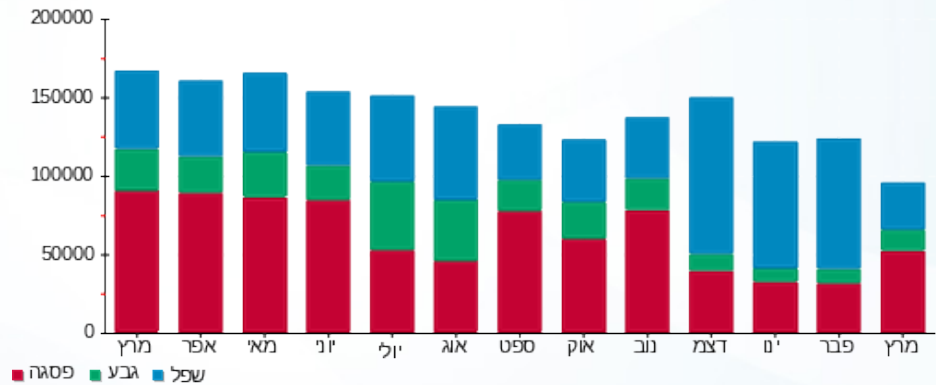



21/04/20 תאריך הפקה:  
 31/03/20 תאריך קריאה נוכחית:  
 01/03/20 תאריך קריאה קודמת:

**שם דייר:** קליקטייל מ"א  
**שם אתר:** אמות אטריום

**לקוח/ה נכבד/ה, אנו מתכבדים להגיש את חישוב צריכת החשמל לתקופה 01/03/20 - 31/03/20:**

**מיזוג אויר קומה 28 - 1 - 14155665(0x0)**

סוג תעריף	סוג צריכה	קריאה קודמת	קריאה נוכחית	סה"כ צריכה בקוט"ש	מחיר לקוט"ש בא"ג	סה"כ לתשלום
			31/03/20	01/03/20	פרטי חשבון עבור תאריכים:	
777	פסגה	35,317.80	35,803.60	485.80	45.44	220.75 ₪
778	גבע	14,161.60	14,222.20	60.60	37.65	22.82 ₪
779	שפל	53,839.60	54,009.60	170.00	31.07	52.82 ₪

**קליקטייל מ"א קומה 27 - 1 - 16224961(0x0)**

סוג תעריף	סוג צריכה	קריאה קודמת	קריאה נוכחית	סה"כ צריכה בקוט"ש	מחיר לקוט"ש בא"ג	סה"כ לתשלום
			31/03/20	01/03/20	פרטי חשבון עבור תאריכים:	
777	פסגה	16,394.00	16,653.80	259.80	45.44	118.05 ₪
778	גבע	5,914.00	5,936.80	22.80	37.65	8.58 ₪
779	שפל	16,800.80	16,816.80	16.00	31.07	4.97 ₪

**קליקטייל מ"א קומה 29 - 3 - 16224961(0x0)**

סוג תעריף	סוג צריכה	קריאה קודמת	קריאה נוכחית	סה"כ צריכה בקוט"ש	מחיר לקוט"ש בא"ג	סה"כ לתשלום
			31/03/20	01/03/20	פרטי חשבון עבור תאריכים:	
777	פסגה	10,357.20	10,453.40	96.20	45.44	43.71 ₪
778	גבע	4,307.20	4,339.40	32.20	37.65	12.12 ₪
779	שפל	11,475.80	11,561.60	85.80	31.07	26.66 ₪

**סה"כ לדייר:**

פסגה	גבע	שפל	סה"כ	שיא ביקוש
841.80	115.60	271.80	1,229.20	11.48
₪ 382.51	₪ 43.52	₪ 84.45	₪ 510.49	

**סה"כ צריכה**  
**סה"כ לתשלום**

200.95 ₪	<b>תשלום קבוע</b>	
0.00 ₪	<b>תשלום עבור גודל חיבור בKVA (0x0)</b>	
711.44 ₪	<b>סה"כ לתשלום</b>	<b>לא כולל מע"מ</b>





התפלגות חיוב בש"ח לפי תעו"ז

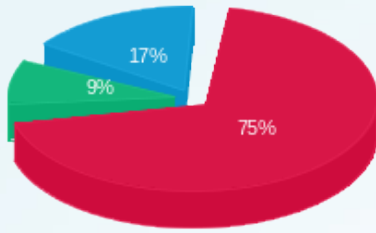

■ פסגה (382.51 ש"ח)  
■ גבע (43.52 ש"ח)  
■ שפל (84.45 ש"ח)

הסטוריית צריכה בקוט"ש

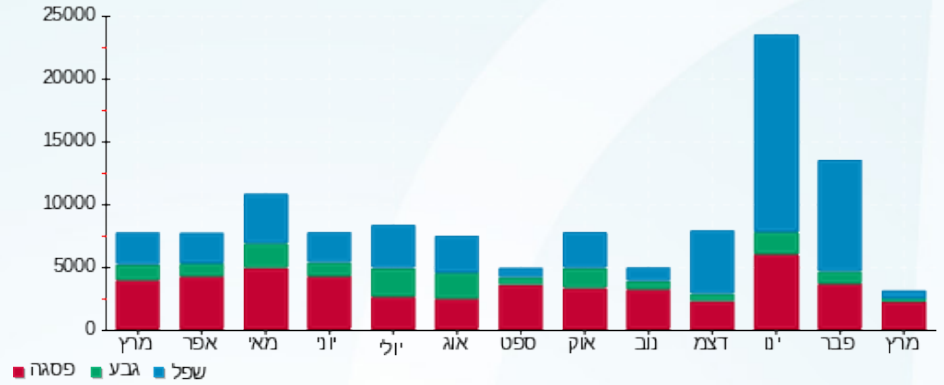



21/04/20 תאריך הפקדה:  
 31/03/20 תאריך קריאה נוכחית:  
 01/03/20 תאריך קריאה קודמת:

שם דייר: שגרירות אירלנד ב.חינוי  
 שם אתר: אמות אטריום

לקוח/ה נכבד/ה, אנו מתכבדים להגיש את חישוב צריכת החשמל לתקופה 01/03/20 - 31/03/20:

שגרירות אירלנד ב.ח 40A קומה 19 - 3 - 16045503(0x0)

סוג תעריף	סוג צריכה	קריאה קודמת	קריאה נוכחית	סה"כ צריכה בקוט"ש	מחיר לקוט"ש בא"ג	סה"כ לתשלום
פרטי חשבון עבור תאריכים:						
777	פסגה	01/03/20	31/03/20	394.55	45.44	179.28 ₪
778	גבע	3,966.40	4,070.50	104.10	37.65	39.19 ₪
779	שפל	11,403.35	11,596.30	192.95	31.07	59.95 ₪

סה"כ לדייר:

פסגה	גבע	שפל	סה"כ	שיא ביקוש
394.55	104.10	192.95	691.60	3.08
179.28 ₪	39.19 ₪	59.95 ₪	278.43 ₪	

סה"כ צריכה  
 סה"כ לתשלום

200.95 ₪	תשלום קבוע	
0.00 ₪	תשלום עבור גודל חיבור בKVA (0x0)	
479.38 ₪	סה"כ לתשלום	לא כולל מע"מ

התפלגות חיוב בש"ח לפי תעו"ז

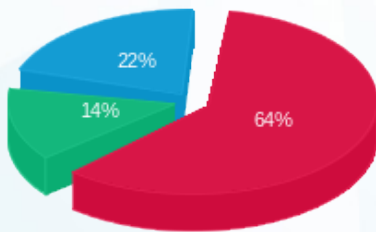

■ פסגה (179.28 ₪)  
 ■ גבע (39.19 ₪)  
 ■ שפל (59.95 ₪)

הסטוריית צריכה בקוט"ש

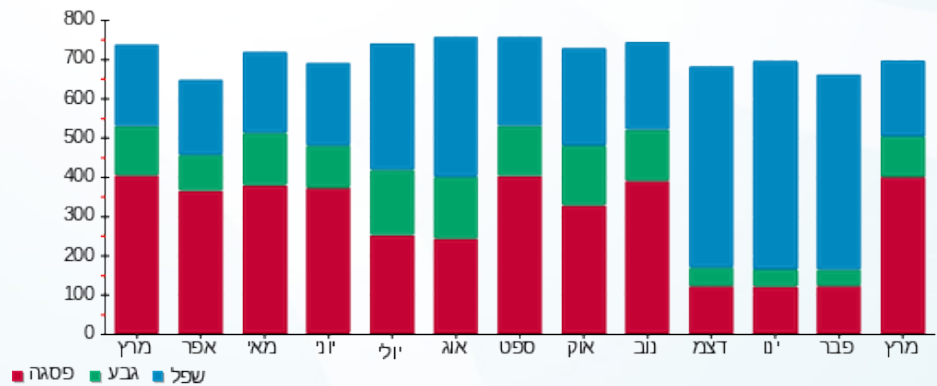



21/04/20 תאריך הפקה:  
 31/03/20 תאריך קריאה נוכחית:  
 01/03/20 תאריך קריאה קודמת:

שם דייר: שגרירות אירלנד מ"א  
 שם אתר: אמות אטריום

לקוח/ה נכבד/ה, אנו מתכבדים להגיש את חישוב צריכת החשמל לתקופה 01/03/20 - 31/03/20:

שגרירות אירלנד מ"א 40A קומה 19 - 3 - 16045501(0x0)

סוג תעריף	סוג צריכה	קריאה קודמת	קריאה נוכחית	סה"כ צריכה בקוט"ש	מחיר לקוט"ש בא"ג	סה"כ לתשלום
פרטי חשבון עבור תאריכים:						
777	פסגה	01/03/20	31/03/20	168.95	45.44	76.77 ₪
778	גבע	825.60	842.65	17.05	37.65	6.42 ₪
779	שפל	2,507.75	2,533.45	25.70	31.07	7.98 ₪

סה"כ לדייר:

פסגה	גבע	שפל	סה"כ	שיא ביקוש
168.95	17.05	25.70	211.70	5.72
₪ 76.77	₪ 6.42	₪ 7.98	₪ 91.18	

סה"כ צריכה  
 סה"כ לתשלום

200.95 ₪	תשלום קבוע	
0.00 ₪	תשלום עבור גודל חיבור בKVA (0x0)	
292.13 ₪	סה"כ לתשלום	לא כולל מע"מ

התפלגות חיוב בש"ח לפי תעו"ז

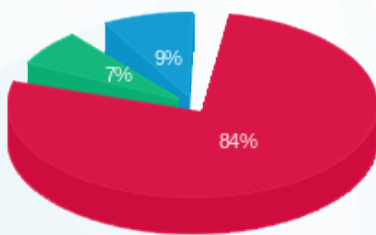

■ פסגה (₪ 76.77)  
 ■ גבע (₪ 6.42)  
 ■ שפל (₪ 7.98)

הסטוריית צריכה בקוט"ש

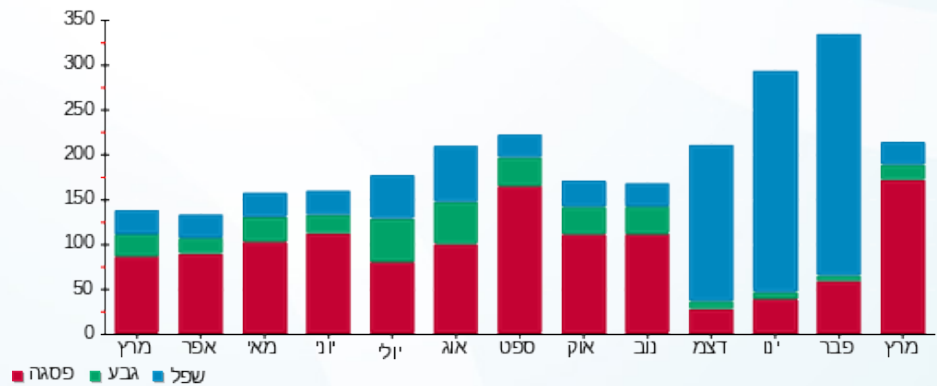



21/04/20 תאריך הפקה:  
 31/03/20 תאריך קריאה נוכחית:  
 01/03/20 תאריך קריאה קודמת:

שם דייר: שגרירות חוף השנהב פס 1  
 שם אתר: אמות אטריום

לקוח/ה נכבד/ה, אנו מתכבדים להגיש את חישוב צריכת החשמל לתקופה 01/03/20 - 31/03/20:

שגרירות חוף השנהב - 1 - 16193842(0x0)

סה"כ לתשלום	מחיר לקוט"ש בא"ג	סה"כ צריכה בקוט"ש	קריאה נוכחית	קריאה קודמת	סוג צריכה	סוג תעריף
			31/03/20	01/03/20		פרטי חשבון עבור תאריכים:
155.90 ₪	45.44	343.10	13,226.80	12,883.70	פסגה	777
28.92 ₪	37.65	76.80	3,725.40	3,648.60	גבע	778
45.52 ₪	31.07	146.50	10,919.70	10,773.20	שפל	779

סה"כ לדייר:

שיא ביקוש	סה"כ	שפל	גבע	פסגה
70.12	566.40	146.50	76.80	343.10
	230.34 ₪	45.52 ₪	28.92 ₪	155.90 ₪

סה"כ צריכה  
 סה"כ לתשלום

200.95 ₪	<b>תשלום קבוע</b>	
0.00 ₪	<b>תשלום עבור גודל חיבור בKVA (0x0)</b>	
431.29 ₪	<b>סה"כ לתשלום</b>	<b>לא כולל מע"מ</b>

התפלגות חיוב בש"ח לפי תעו"ז

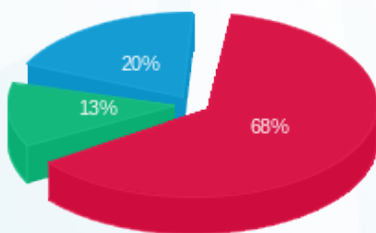

■ פסגה (155.90 ₪)  
 ■ גבע (28.92 ₪)  
 ■ שפל (45.52 ₪)

הסטוריית צריכה בקוט"ש

