

26/04/20 תאריך הפקדה:  
 14/04/20 תאריך קריאה נוכחית:  
 12/03/20 תאריך קריאה קודמת:

שם דייר: אבני טל  
 שם אתר: בית מור

**לקוח/ה נכבד/ה, אנו מתכבדים להגיש את חישוב צריכת החשמל לתקופה 14/04/20 - 12/03/20:**

אבני טל - 2 - 00018375 (0x0)

סוג תעריף	סוג צריכה	קריאה קודמת	קריאה נוכחית	סה"כ צריכה בקוט"ש	מחיר לקוט"ש בא"ג	סה"כ לתשלום
		12/03/20	14/04/20			
777	פסגה	522,538.81	524,350.10	1,811.29	45.44	823.05 ₪
778	גבע	360,598.81	360,678.18	79.37	37.65	29.88 ₪
779	שפל	199,890.73	199,996.01	105.28	31.07	32.71 ₪

סה"כ לדיר:

פסגה	גבע	שפל	סה"כ	שיא ביקוש
1,811.29	79.37	105.28	1,995.95	24.28
823.05 ₪	29.88 ₪	32.71 ₪	885.65 ₪	

סה"כ צריכה  
 סה"כ לתשלום

200.95 ₪	<b>תשלום קבוע</b>	
0.00 ₪	<b>תשלום עבור גודל חיבור בKVA (0x0)</b>	
1,086.60 ₪	<b>סה"כ לתשלום</b>	<b>לא כולל מע"מ</b>

התפלגות חיוב בש"ח לפי תעו"ז

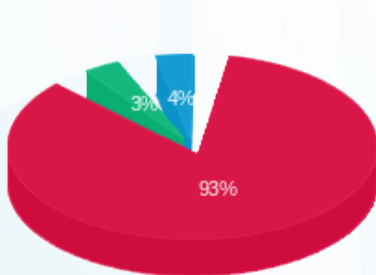

■ פסגה (823.05 ₪)  
 ■ גבע (29.88 ₪)  
 ■ שפל (32.71 ₪)

הסטוריית צריכה בקוט"ש

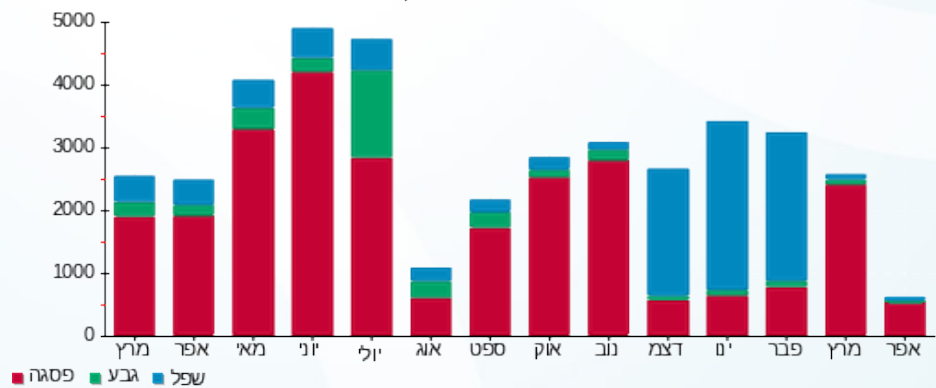



26/04/20

תאריך הפקדה:

שם דייר: אבני טל 2

14/04/20

תאריך קריאה נוכחית:

שם אתר: בית מור

12/03/20

תאריך קריאה קודמת:

לקוח/ה נכבד/ה, אנו מתכבדים להגיש את חישוב צריכת החשמל לתקופה 12/03/20 - 14/04/20:

אבני טל - 1 - 00013069 (0x0)

סוג תעריף	סוג צריכה	קריאה קודמת	קריאה נוכחית	סה"כ צריכה בקוט"ש	מחיר לקוט"ש בא"ג	סה"כ לתשלום
			12/03/20	14/04/20	פרטי חשבון עבור תאריכים:	
777	פסגה	27,968.74	28,032.71	63.97	45.44	29.07 ₪
778	גבע	6,023.97	6,041.21	17.24	37.65	6.49 ₪
779	שפל	15,437.87	15,471.32	33.45	31.07	10.39 ₪

אבני טל - 8 - 00018375 (0x0)

סוג תעריף	סוג צריכה	קריאה קודמת	קריאה נוכחית	סה"כ צריכה בקוט"ש	מחיר לקוט"ש בא"ג	סה"כ לתשלום
			12/03/20	14/04/20	פרטי חשבון עבור תאריכים:	
777	פסגה	6,155.65	6,284.98	129.34	45.44	58.77 ₪
778	גבע	1,208.67	1,222.26	13.59	37.65	5.12 ₪
779	שפל	3,310.54	3,323.73	13.19	31.07	4.10 ₪

סה"כ לדירה:

פסגה	גבע	שפל	סה"כ	שיא ביקוש
193.30	30.83	46.64	270.77	0.93
₪ 87.84	₪ 11.61	₪ 14.49	₪ 113.93	

סה"כ צריכה

סה"כ לתשלום

200.95 ₪	תשלום קבוע	
0.00 ₪	תשלום עבור גודל חיבור בKVA (0x0)	
314.88 ₪	סה"כ לתשלום	לא כולל מע"מ

התפלגות חיוב בש"ח לפי תע"ז

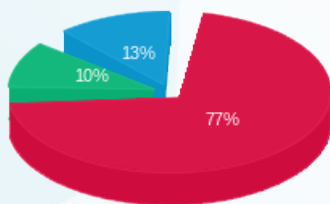

■ פסגה (87.84 ₪)  
■ גבע (11.61 ₪)  
■ שפל (14.49 ₪)

הסטוריית צריכה בקוט"ש

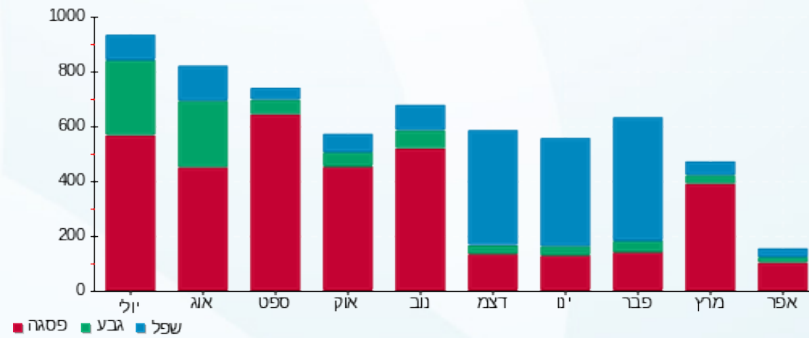



26/04/20 תאריך הפקה:  
 14/04/20 תאריך קריאה נוכחית:  
 12/03/20 תאריך קריאה קודמת:

**שם דייר:** אדם מילא 2  
**שם אתר:** בית מור

**לקוח/ה נכבד/ה, אנו מתכבדים להגיש את חישוב צריכת החשמל לתקופה 12/03/20 - 14/04/20:**

**אדם מילוא - קומה 0 - 3 - 00018375(0x0)**

סוג תעריף	סוג צריכה	קריאה קודמת	קריאה נוכחית	סה"כ צריכה בקוט"ש	מחיר לקוט"ש בא"ג	סה"כ לתשלום
פרטי חשבון עבור תאריכים:			12/03/20	14/04/20		
777	פסגה	1,534,094.52	1,539,409.42	5,314.90	45.44	2,415.09 ₪
778	גבע	1,224,929.52	1,227,111.67	2,182.14	37.65	821.58 ₪
779	שפל	1,486,937.11	1,491,747.00	4,809.88	31.07	1,494.43 ₪

**רונה כהן אדריכלים - 4 - 00018375(0x0)**

סוג תעריף	סוג צריכה	קריאה קודמת	קריאה נוכחית	סה"כ צריכה בקוט"ש	מחיר לקוט"ש בא"ג	סה"כ לתשלום
פרטי חשבון עבור תאריכים:			12/03/20	14/04/20		
777	פסגה	96,413.23	96,897.72	-484.49	45.44	-220.15 ₪
778	גבע	48,469.62	48,631.33	-161.71	37.65	-60.88 ₪
779	שפל	49,211.40	49,508.40	-297.00	31.07	-92.28 ₪

**ראשי מעגלים 6-9 11-35 - 6 - 00018375(0x0)**

סוג תעריף	סוג צריכה	קריאה קודמת	קריאה נוכחית	סה"כ צריכה בקוט"ש	מחיר לקוט"ש בא"ג	סה"כ לתשלום
פרטי חשבון עבור תאריכים:			12/03/20	14/04/20		
777	פסגה	1,187,836.62	1,190,253.98	2,417.36	45.44	1,098.45 ₪
778	גבע	788,484.40	789,072.09	587.68	37.65	221.26 ₪
779	שפל	757,883.18	758,967.50	1,084.32	31.07	336.90 ₪

**שי יוכלמן אולפן - 7 - 00018375(0x0)**

סוג תעריף	סוג צריכה	קריאה קודמת	קריאה נוכחית	סה"כ צריכה בקוט"ש	מחיר לקוט"ש בא"ג	סה"כ לתשלום
פרטי חשבון עבור תאריכים:			12/03/20	14/04/20		
777	פסגה	253,034.68	253,401.84	-367.17	45.44	-166.84 ₪
778	גבע	113,052.08	113,199.60	-147.52	37.65	-55.54 ₪
779	שפל	113,474.08	113,710.52	-236.44	31.07	-73.46 ₪

סה"כ לדייר:

פסגה	גבע	שפל	סה"כ	שיא ביקוש
------	-----	-----	------	-----------





סה"כ לדירה:

פסגה	גבע	שפל	סה"כ	שיא ביקוש
6,880.60	2,460.60	5,360.75	14,701.95	44.92
₪ 3,126.54	₪ 926.42	₪ 1,665.59	₪ 5,718.55	

סה"כ צריכה

סה"כ לתשלום

₪ 200.95	<b>תשלום קבוע</b>	
₪ 0.00	<b>תשלום עבור גודל חיבור בKVA (0x0)</b>	
₪ 5,919.50	<b>סה"כ לתשלום</b>	<b>לא כולל מע"מ</b>



26/04/20 תאריך הפקה:  
 14/04/20 תאריך קריאה נוכחית:  
 12/03/20 תאריך קריאה קודמת:

שם דייר: אלוני  
 שם אתר: בית מור

לקוח/ה נכבד/ה, אנו מתכבדים להגיש את חישוב צריכת החשמל לתקופה 14/04/20 - 12/03/20:

אלוני - 1 - 81023583(0x0)

סוג תעריף	סוג צריכה	קריאה קודמת	קריאה נוכחית	סה"כ צריכה בקוט"ש	מחיר לקוט"ש בא"ג	סה"כ לתשלום
פרטי חשבון עבור תאריכים:						
777	פסגה	12/03/20	14/04/20	396.21	45.44	180.04 ₪
778	גבע	14,671.14	14,762.67	91.53	37.65	34.46 ₪
779	שפל	33,210.73	33,386.15	175.42	31.07	54.50 ₪

סה"כ לדייר:

פסגה	גבע	שפל	סה"כ	שיא ביקוש
396.21	91.53	175.42	663.16	3.39
180.04 ₪	34.46 ₪	54.50 ₪	269.00 ₪	

סה"כ צריכה  
 סה"כ לתשלום

200.95 ₪	<b>תשלום קבוע</b>	
0.00 ₪	<b>תשלום עבור גודל חיבור בKVA (0x0)</b>	
469.95 ₪	<b>סה"כ לתשלום</b>	<b>לא כולל מע"מ</b>

התפלגות חיוב בש"ח לפי תעו"ז

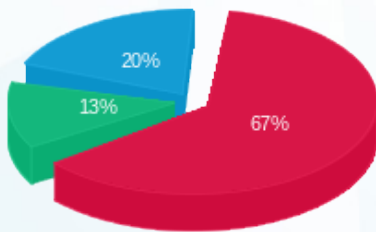

פסגה (180.04 ₪) 67%  
 גבע (34.46 ₪) 13%  
 שפל (54.50 ₪) 20%

הסטוריית צריכה בקוט"ש

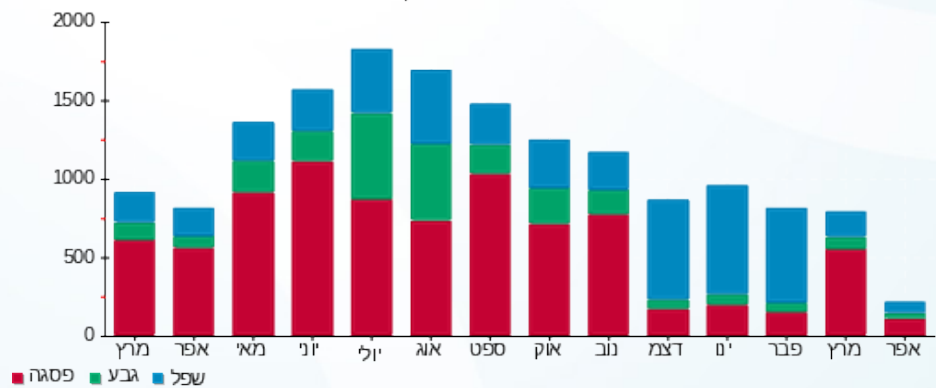

26/04/20 תאריך הפקדה:  
 14/04/20 תאריך קריאה נוכחית:  
 12/03/20 תאריך קריאה קודמת:

שם דייר: ג'יגנטיק בע"מ  
 שם אתר: בית מור

לקוח/ה נכבד/ה, אנו מתכבדים להגיש את חישוב צריכת החשמל לתקופה 12/03/20 - 14/04/20:

ג'יגנטיק בע"מ - 1 - 00018375 (0x0)

סה"כ לתשלום	מחיר לקוט"ש בא"ג	סה"כ צריכה בקוט"ש	קריאה נוכחית	קריאה קודמת	סוג צריכה	סוג תעריף
			14/04/20	12/03/20		פרטי חשבון עבור תאריכים:
190.34 ₪	45.44	418.88	172,146.86	171,727.99	פסגה	777
30.63 ₪	37.65	81.34	130,911.40	130,830.06	גבע	778
43.44 ₪	31.07	139.83	181,210.59	181,070.76	שפל	779

סה"כ לדייר:

שיא ביקוש	סה"כ	שפל	גבע	פסגה
4.56	640.05	139.83	81.34	418.88
	264.41 ₪	43.44 ₪	30.63 ₪	190.34 ₪

סה"כ צריכה  
 סה"כ לתשלום

200.95 ₪	<b>תשלום קבוע</b>	
0.00 ₪	<b>תשלום עבור גודל חיבור בKVA (0x0)</b>	
465.36 ₪	<b>סה"כ לתשלום</b>	<b>לא כולל מע"מ</b>

התפלגות חיוב בש"ח לפי תעו"ז

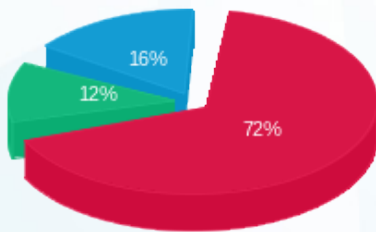

■ פסגה (190.34 ₪)  
 ■ גבע (30.63 ₪)  
 ■ שפל (43.44 ₪)

הסטוריית צריכה בקוט"ש

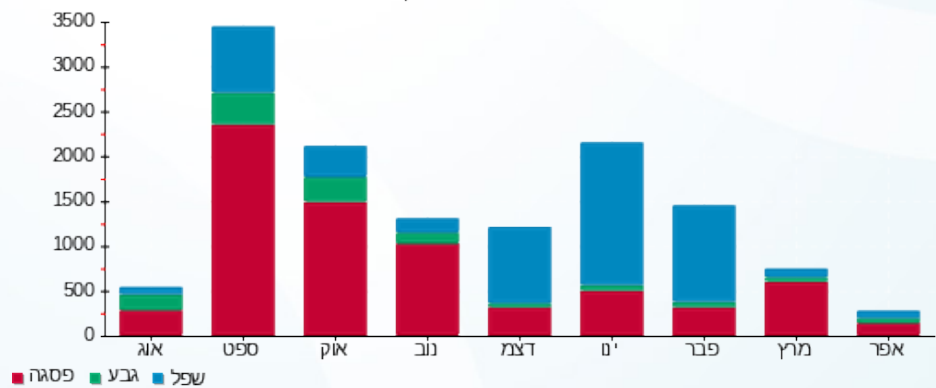



26/04/20 תאריך הפיקה:  
 14/04/20 תאריך קריאה נוכחית:  
 12/03/20 תאריך קריאה קודמת:

שם דייר: וראייטי  
 שם אתר: בית מור

לקוח/ה נכבד/ה, אנו מתכבדים להגיש את חישוב צריכת החשמל לתקופה 14/04/20 - 12/03/20:

וראייטי - 1 - 81025481(0x0)

סוג תעריף	סוג צריכה	קריאה קודמת	קריאה נוכחית	סה"כ צריכה בקוט"ש	מחיר לקוט"ש בא"ג	סה"כ לתשלום
פרטי חשבון עבור תאריכים:						
777	פסגה	12/03/20	14/04/20	162.88	45.44	74.01 ₪
778	גבע	6,618.80	6,680.06	61.26	37.65	23.06 ₪
779	שפל	16,810.30	16,954.10	143.80	31.07	44.68 ₪

סה"כ לדייר:

פסגה	גבע	שפל	סה"כ	שיא ביקוש
162.88	61.26	143.80	367.94	2.11
₪ 74.01	₪ 23.06	₪ 44.68	₪ 141.75	

סה"כ צריכה  
 סה"כ לתשלום

200.95 ₪	<b>תשלום קבוע</b>	
0.00 ₪	<b>תשלום עבור גודל חיבור בKVA (0x0)</b>	
342.70 ₪	<b>סה"כ לתשלום</b>	<b>לא כולל מע"מ</b>

התפלגות חיוב בש"ח לפי תעו"ז

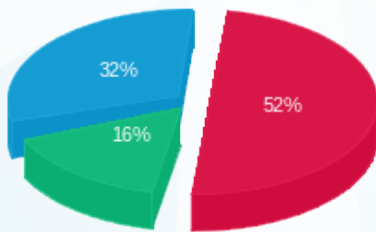

פסגה (₪ 74.01)  
 גבע (₪ 23.06)  
 שפל (₪ 44.68)

הסטוריית צריכה בקוט"ש

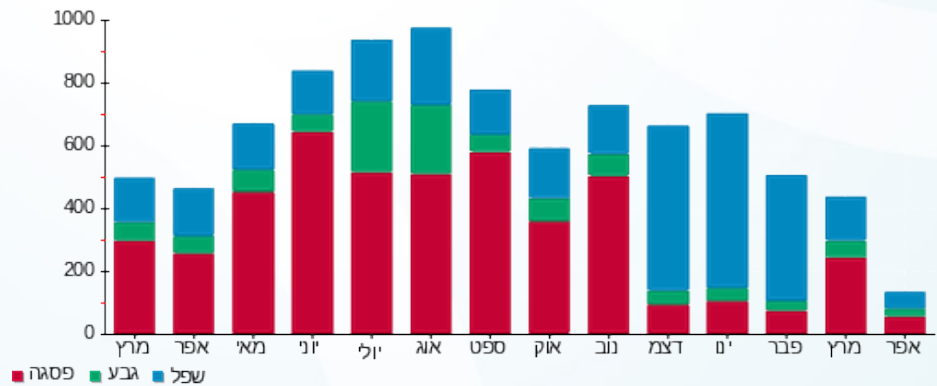

26/04/20 תאריך הפקה:  
 14/04/20 תאריך קריאה נוכחית:  
 12/03/20 תאריך קריאה קודמת:

שם דייר: טל ביטוח  
 שם אתר: בית מור

**לקוח/ה נכבד/ה, אנו מתכבדים להגיש את חישוב צריכת החשמל לתקופה 12/03/20 - 14/04/20:**

טל ביטוח - 1 - 81025504 (0x0)

סה"כ לתשלום	מחיר לקוט"ש בא"ג	סה"כ צריכה בקוט"ש	קריאה נוכחית	קריאה קודמת	סוג צריכה	סוג תעריף
			14/04/20	12/03/20	פרטי חשבון עבור תאריכים:	
249.00 ₪	45.44	547.97	44,073.82	43,525.85	פסגה	777
53.14 ₪	37.65	141.15	13,261.09	13,119.94	גבע	778
100.42 ₪	31.07	323.21	40,645.04	40,321.83	שפל	779

סה"כ לדיר:

שיא ביקוש	סה"כ	שפל	גבע	פסגה
4.42	1,012.32	323.21	141.15	547.97
	402.56 ₪	100.42 ₪	53.14 ₪	249.00 ₪

סה"כ צריכה  
 סה"כ לתשלום

200.95 ₪	<b>תשלום קבוע</b>	
0.00 ₪	<b>תשלום עבור גודל חיבור בKVA (0x0)</b>	
603.51 ₪	<b>סה"כ לתשלום</b>	<b>לא כולל מע"מ</b>

התפלגות חיוב בש"ח לפי תעו"ז

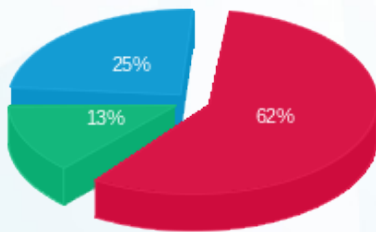

■ פסגה (249.00 ₪)  
 ■ גבע (53.14 ₪)  
 ■ שפל (100.42 ₪)

הסטוריית צריכה בקוט"ש

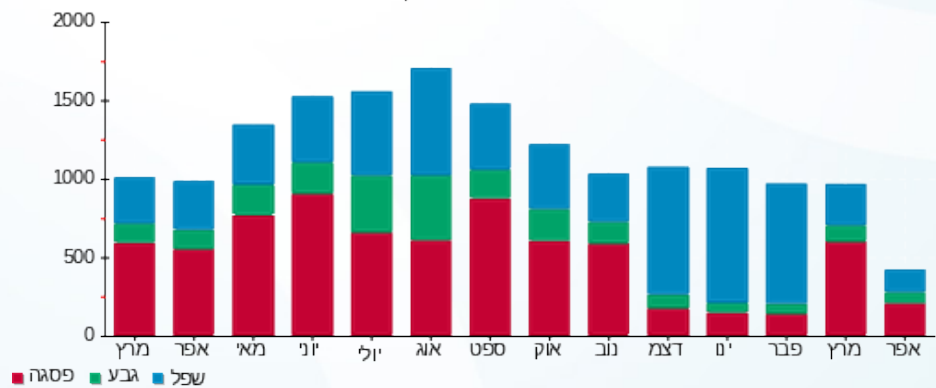



26/04/20

תאריך הפקדה:

שם דייר: טל גולדשמיט פיש

14/04/20

תאריך קריאה נוכחית:

שם אתר: בית מור

12/03/20

תאריך קריאה קודמת:

לקוח/ה נכבד/ה, אנו מתכבדים להגיש את חישוב צריכת החשמל לתקופה 14/04/20 - 12/03/20:

טל גולדשמיט פיש - 1 - 70048501(0x0)

סוג תעריף	סוג צריכה	קריאה קודמת	קריאה נוכחית	סה"כ צריכה בקוט"ש	מחיר לקוט"ש בא"ג	סה"כ לתשלום
פרטי חשבון עבור תאריכים:						
777	פסגה	12/03/20	14/04/20	45.38	45.44	20.62 ₪
778	גבע	6,971.15	6,980.73	9.58	37.65	3.61 ₪
779	שפל	6,773.66	6,794.62	20.96	31.07	6.51 ₪

סה"כ לדייר:

פסגה	גבע	שפל	סה"כ	שיא ביקוש
45.38	9.58	20.96	75.92	
20.62 ₪	3.61 ₪	6.51 ₪	30.74 ₪	

סה"כ צריכה

סה"כ לתשלום

97.81 ₪	<b>תשלום קבוע</b>	
0.00 ₪	<b>תשלום עבור גודל חיבור בKVA (0x0)</b>	
128.55 ₪	<b>סה"כ לתשלום</b>	<b>לא כולל מע"מ</b>

התפלגות חיוב בש"ח לפי תעו"ז

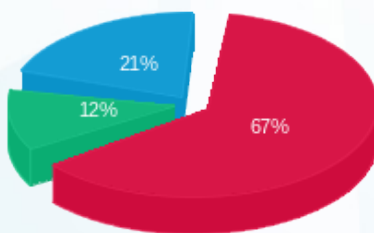

- פסגה (20.62 ₪)
- גבע (3.61 ₪)
- שפל (6.51 ₪)

הסטוריית צריכה בקוט"ש

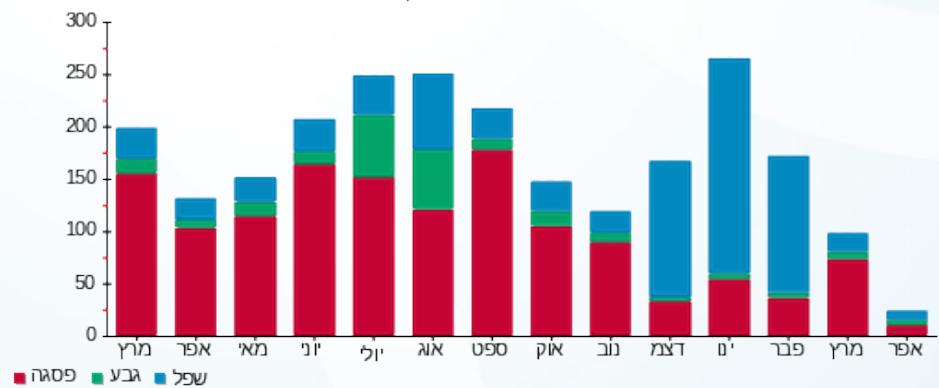



26/04/20 תאריך הפקה:  
 14/04/20 תאריך קריאה נוכחית:  
 12/03/20 תאריך קריאה קודמת:

שם דייר: טלי חנוך  
 שם אתר: בית מור

לקוח/ה נכבד/ה, אנו מתכבדים להגיש את חישוב צריכת החשמל לתקופה 14/04/20 - 12/03/20:

טלי חנוך - 1 - 81025446(0x0)

סוג תעריף	סוג צריכה	קריאה קודמת	קריאה נוכחית	סה"כ צריכה בקוט"ש	מחיר לקוט"ש בא"ג	סה"כ לתשלום
פרטי חשבון עבור תאריכים:						
777	פסגה	12/03/20	14/04/20	109.05	45.44	49.55 ₪
778	גבע	11,343.60	11,372.16	28.56	37.65	10.75 ₪
779	שפל	31,841.36	31,899.75	58.39	31.07	18.14 ₪

סה"כ לדייר:

פסגה	גבע	שפל	סה"כ	שיא ביקוש
109.05	28.56	58.39	196.00	3.96
₪ 49.55	₪ 10.75	₪ 18.14	₪ 78.45	

סה"כ צריכה  
 סה"כ לתשלום

200.95 ₪	<b>תשלום קבוע</b>	
0.00 ₪	<b>תשלום עבור גודל חיבור בKVA (0x0)</b>	
279.40 ₪	<b>סה"כ לתשלום</b>	<b>לא כולל מע"מ</b>

התפלגות חיוב בש"ח לפי תע"ז

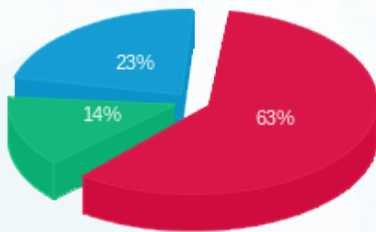

פסגה (₪ 49.55)  
 גבע (₪ 10.75)  
 שפל (₪ 18.14)

הסטוריית צריכה בקוט"ש

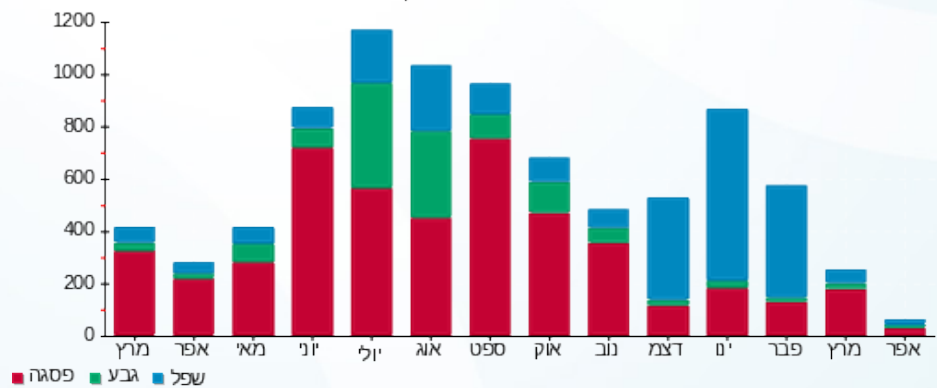



26/04/20 תאריך הפקה:  
 14/04/20 תאריך קריאה נוכחית:  
 12/03/20 תאריך קריאה קודמת:

שם דייר: יוכלמן משרדים קומה 3  
 שם אתר: בית מור

לקוח/ה נכבד/ה, אנו מתכבדים להגיש את חישוב צריכת החשמל לתקופה 12/03/20 - 14/04/20:

יוכלמן משרדים קומה 3 - 1 - 81026149(0x0)

סה"כ לתשלום	מחיר לקוט"ש בא"ג	סה"כ צריכה בקוט"ש	קריאה נוכחית	קריאה קודמת	סוג צריכה	סוג תעריף
			14/04/20	12/03/20		פרטי חשבון עבור תאריכים:
160.18 ₪	45.44	352.51	89,325.98	88,973.48	פסגה	777
38.65 ₪	37.65	102.66	17,261.10	17,158.43	גבע	778
70.79 ₪	31.07	227.86	34,997.22	34,769.36	שפל	779

סה"כ לדייר:

שיא ביקוש	סה"כ	שפל	גבע	פסגה
6.36	683.02	227.86	102.66	352.51
	269.63 ₪	70.79 ₪	38.65 ₪	160.18 ₪

סה"כ צריכה  
 סה"כ לתשלום

200.95 ₪	<b>תשלום קבוע</b>	
0.00 ₪	<b>תשלום עבור גודל חיבור בKVA (0x0)</b>	
470.58 ₪	<b>סה"כ לתשלום</b>	<b>לא כולל מע"מ</b>

התפלגות חיוב בש"ח לפי תעו"ז

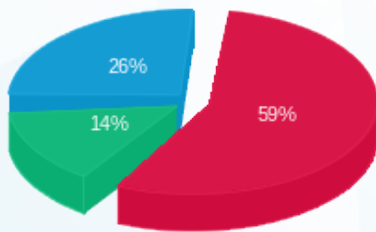

פסגה (160.18 ₪) 59%  
 גבע (38.65 ₪) 14%  
 שפל (70.79 ₪) 26%

הסטוריית צריכה בקוט"ש

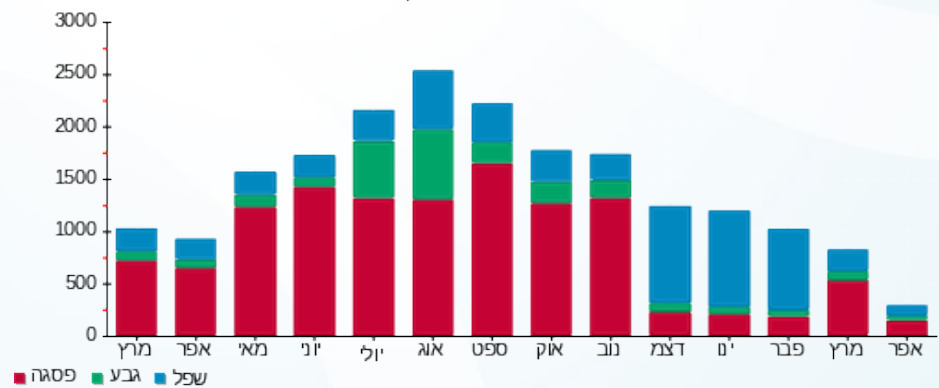



26/04/20 תאריך הפקדה:  
 14/04/20 תאריך קריאה נוכחית:  
 12/03/20 תאריך קריאה קודמת:

שם דייר: כחלון  
 שם אתר: בית מור

לקוח/ה נכבד/ה, אנו מתכבדים להגיש את חישוב צריכת החשמל לתקופה 12/03/20 - 14/04/20:

כחלון - 1 - 81021625 (0x0)

סוג תעריף	סוג צריכה	קריאה קודמת	קריאה נוכחית	סה"כ צריכה בקוט"ש	מחיר לקוט"ש בא"ג	סה"כ לתשלום
פרטי חשבון עבור תאריכים:						
777	פסגה	12/03/20	14/04/20	372.55	45.44	169.29 ₪
778	גבע	18,624.90	18,720.65	95.75	37.65	36.05 ₪
779	שפל	40,953.85	41,147.25	193.40	31.07	60.09 ₪

סה"כ לדיר:

פסגה	גבע	שפל	סה"כ	שיא ביקוש
372.55	95.75	193.40	661.70	1.75
169.29 ₪	36.05 ₪	60.09 ₪	265.43 ₪	

סה"כ צריכה  
 סה"כ לתשלום

200.95 ₪	תשלום קבוע	
0.00 ₪	תשלום עבור גודל חיבור בKVA (0x0)	
466.38 ₪	סה"כ לתשלום	לא כולל מע"מ

התפלגות חיוב בש"ח לפי תע"ז

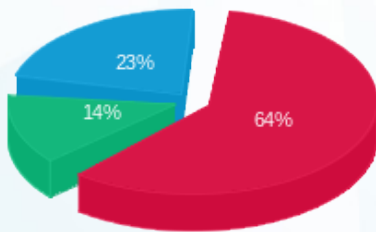

פסגה (169.29 ₪) - 23%  
 גבע (36.05 ₪) - 14%  
 שפל (60.09 ₪) - 64%

הסטוריית צריכה בקוט"ש

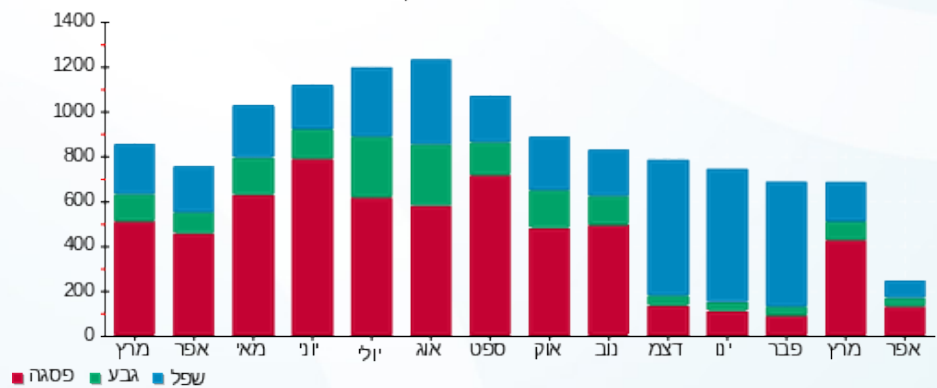



26/04/20 תאריך הפקדה:  
 14/04/20 תאריך קריאה נוכחית:  
 12/03/20 תאריך קריאה קודמת:

שם דייר: מודוס  
 שם אתר: בית מור

לקוח/ה נכבד/ה, אנו מתכבדים להגיש את חישוב צריכת החשמל לתקופה 12/03/20 - 14/04/20:

מודוס - 1 - 81025493(0x0)

סה"כ לתשלום	מחיר לקוט"ש בא"ג	סה"כ צריכה בקוט"ש	קריאה נוכחית	קריאה קודמת	סוג צריכה	סוג תעריף
			14/04/20	12/03/20	פרטי חשבון עבור תאריכים:	
₪ 51.51	45.44	113.36	38,905.15	38,791.79	פסגה	777
₪ 18.19	37.65	48.32	13,362.48	13,314.16	גבע	778
₪ 34.84	31.07	112.14	25,672.99	25,560.86	שפל	779

סה"כ לדיר:

שיא ביקוש	סה"כ	שפל	גבע	פסגה
2.71	273.82	112.14	48.32	113.36
	₪ 104.55	₪ 34.84	₪ 18.19	₪ 51.51

סה"כ צריכה  
 סה"כ לתשלום

₪ 200.95	<b>תשלום קבוע</b>	
₪ 0.00	<b>תשלום עבור גודל חיבור בKVA (0x0)</b>	
₪ 305.50	<b>סה"כ לתשלום</b>	<b>לא כולל מע"מ</b>

התפלגות חיוב בש"ח לפי תעו"ז

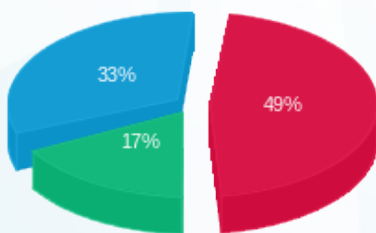

■ פסגה (₪ 51.51)  
 ■ גבע (₪ 18.19)  
 ■ שפל (₪ 34.84)

הסטוריית צריכה בקוט"ש

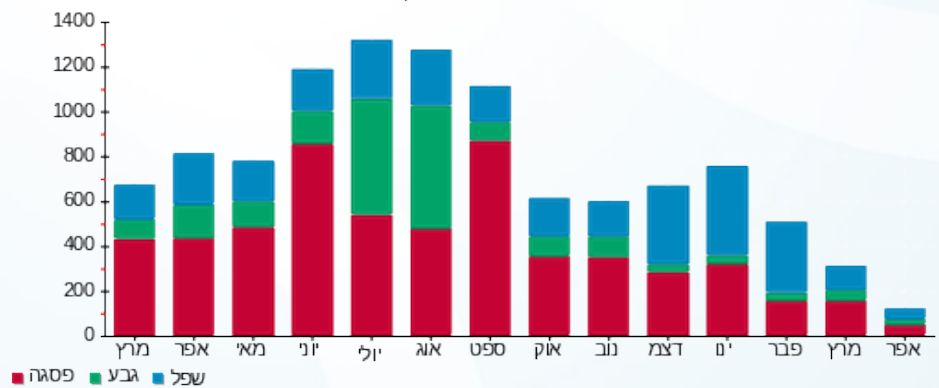



26/04/20 תאריך הפקדה:  
 14/04/20 תאריך קריאה נוכחית:  
 12/03/20 תאריך קריאה קודמת:

שם דייר: מכון אדם  
 שם אתר: בית מור

לקוח/ה נכבד/ה, אנו מתכבדים להגיש את חישוב צריכת החשמל לתקופה 12/03/20 - 14/04/20:

מכון אדם - 1 - 9071588(0x0)

סה"כ לתשלום	מחיר לקוט"ש בא"ג	סה"כ צריכה בקוט"ש	קריאה נוכחית	קריאה קודמת	סוג צריכה	סוג תעריף
			14/04/20	12/03/20	פרטי חשבון עבור תאריכים:	
₪ 938.34	45.44	2,065.00	494,669.00	492,604.00	פסגה	777
₪ 141.94	37.65	377.00	158,292.00	157,915.00	גבע	778
₪ 247.01	31.07	795.00	300,400.00	299,605.00	שפל	779

סה"כ לדיר:

שיא ביקוש	סה"כ	שפל	גבע	פסגה
	3,237.00	795.00	377.00	2,065.00
	₪ 1,327.28	₪ 247.01	₪ 141.94	₪ 938.34

סה"כ צריכה  
 סה"כ לתשלום

₪ 200.95	<b>תשלום קבוע</b>	
₪ 0.00	<b>תשלום עבור גודל חיבור בKVA (0x0)</b>	
₪ 1,528.23	<b>סה"כ לתשלום</b>	<b>לא כולל מע"מ</b>

התפלגות חיוב בש"ח לפי תעו"ז

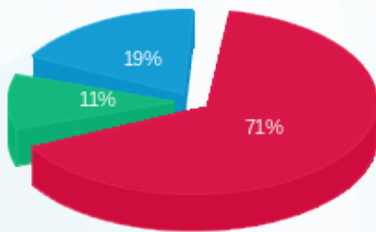

■ פסגה (₪ 938.34)  
 ■ גבע (₪ 141.94)  
 ■ שפל (₪ 247.01)

הסטוריית צריכה בקוט"ש

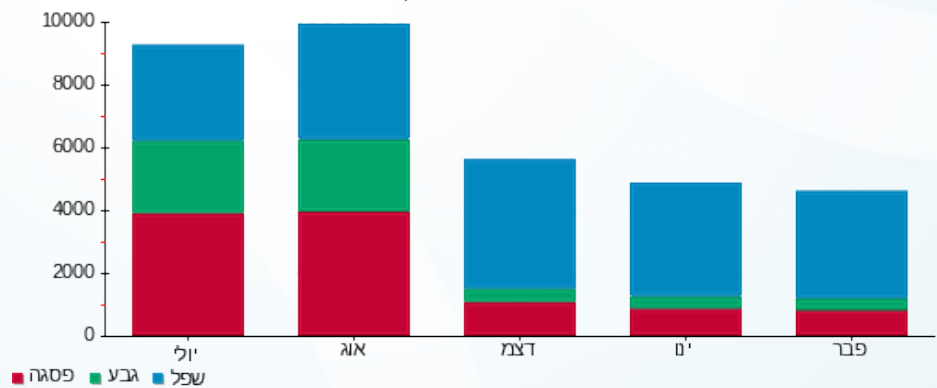

26/04/20 תאריך הפקה:  
 14/04/20 תאריך קריאה נוכחית:  
 12/03/20 תאריך קריאה קודמת:

שם דייר: ס.ח.א  
 שם אתר: בית מור

**לקוח/ה נכבד/ה, אנו מתכבדים להגיש את חישוב צריכת החשמל לתקופה 12/03/20 - 14/04/20:**

ס.ח.א - 1 - 81022030(0x0)

סוג תעריף	סוג צריכה	קריאה קודמת	קריאה נוכחית	סה"כ צריכה בקוט"ש	מחיר לקוט"ש בא"ג	סה"כ לתשלום
פרטי חשבון עבור תאריכים:						
777	פסגה	12/03/20	14/04/20	320.15	45.44	145.48 ₪
778	גבע	7,410.20	7,449.75	39.55	37.65	14.89 ₪
779	שפל	22,583.25	22,671.70	88.45	31.07	27.48 ₪

סה"כ לדייר:

פסגה	גבע	שפל	סה"כ	שיא ביקוש
320.15	39.55	88.45	448.15	1.25
145.48 ₪	14.89 ₪	27.48 ₪	187.85 ₪	

סה"כ צריכה  
 סה"כ לתשלום

200.95 ₪	<b>תשלום קבוע</b>	
0.00 ₪	<b>תשלום עבור גודל חיבור בKVA (0x0)</b>	
388.80 ₪	<b>סה"כ לתשלום</b>	<b>לא כולל מע"מ</b>

התפלגות חיוב בש"ח לפי תע"ז

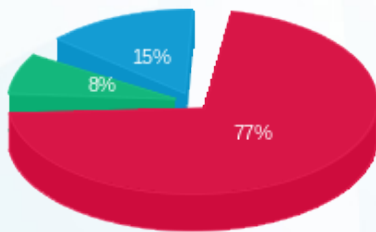

■ פסגה (145.48 ₪)  
 ■ גבע (14.89 ₪)  
 ■ שפל (27.48 ₪)

הסטוריית צריכה בקוט"ש

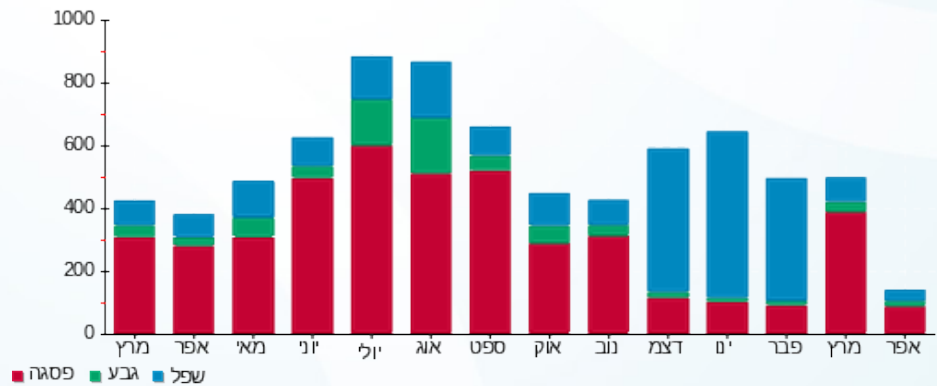



26/04/20 תאריך הפקה:  
 14/04/20 תאריך קריאה נוכחית:  
 12/03/20 תאריך קריאה קודמת:

**שם דייר:** סקרינז קרוס  
**שם אתר:** בית מור

**לקוח/ה נכבד/ה, אנו מתכבדים להגיש את חישוב צריכת החשמל לתקופה 12/03/20 - 14/04/20:**

**טל ביטוח - 1 - 81025504(0x0)**

סוג תעריף	סוג צריכה	קריאה קודמת	קריאה נוכחית	סה"כ צריכה בקוט"ש	מחיר לקוט"ש בא"ג	סה"כ לתשלום
פרטי חשבון עבור תאריכים:						
777	פסגה	12/03/20	14/04/20	-547.97	45.44	₪ -249.00
778	גבע	13,119.94	13,261.09	-141.15	37.65	₪ -53.14
779	שפל	40,321.83	40,645.04	-323.21	31.07	₪ -100.42

**ראשי לוח - 1 - 81026861(0x0)**

סוג תעריף	סוג צריכה	קריאה קודמת	קריאה נוכחית	סה"כ צריכה בקוט"ש	מחיר לקוט"ש בא"ג	סה"כ לתשלום
פרטי חשבון עבור תאריכים:						
777	פסגה	12/03/20	14/04/20	1,133.18	45.44	₪ 514.92
778	גבע	52,396.96	52,752.31	355.35	37.65	₪ 133.79
779	שפל	137,850.48	138,632.36	781.87	31.07	₪ 242.93

**סה"כ לדייר:**

פסגה	גבע	שפל	סה"כ	שיא ביקוש
585.21	214.20	458.67	1,258.08	8.39
₪ 265.92	₪ 80.65	₪ 142.51	₪ 489.07	

סה"כ צריכה

סה"כ לתשלום

200.95 ₪	<b>תשלום קבוע</b>	
0.00 ₪	<b>תשלום עבור גודל חיבור בKVA (0x0)</b>	
690.02 ₪	<b>סה"כ לתשלום</b>	<b>לא כולל מע"מ</b>



26/04/20 תאריך הפקה:  
 14/04/20 תאריך קריאה נוכחית:  
 12/03/20 תאריך קריאה קודמת:

שם דייר: פרי בלאו  
 שם אתר: בית מור

**לקוח/ה נכבד/ה, אנו מתכבדים להגיש את חישוב צריכת החשמל לתקופה 12/03/20 - 14/04/20:**

פרי בלאו - 1 - 81025485(0x0)

סוג תעריף	סוג צריכה	קריאה קודמת	קריאה נוכחית	סה"כ צריכה בקוט"ש	מחיר לקוט"ש בא"ג	סה"כ לתשלום
פרטי חשבון עבור תאריכים:						
777	פסגה	12/03/20	14/04/20	389.47	45.44	176.97 ₪
778	גבע	10,262.05	10,350.03	87.98	37.65	33.12 ₪
779	שפל	26,994.66	27,187.57	192.91	31.07	59.94 ₪

סה"כ לדייר:

פסגה	גבע	שפל	סה"כ	שיא ביקוש
389.47	87.98	192.91	670.35	3.86
176.97 ₪	33.12 ₪	59.94 ₪	270.03 ₪	

סה"כ צריכה  
 סה"כ לתשלום

200.95 ₪	<b>תשלום קבוע</b>	
0.00 ₪	<b>תשלום עבור גודל חיבור בKVA (0x0)</b>	
470.98 ₪	<b>סה"כ לתשלום</b>	<b>לא כולל מע"מ</b>

התפלגות חיוב בש"ח לפי תעו"ז

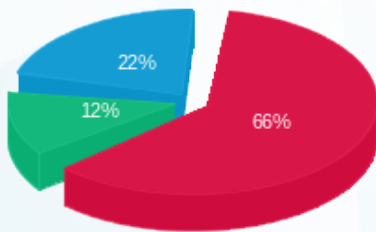

■ פסגה (176.97 ₪)  
 ■ גבע (33.12 ₪)  
 ■ שפל (59.94 ₪)

הסטוריית צריכה בקוט"ש

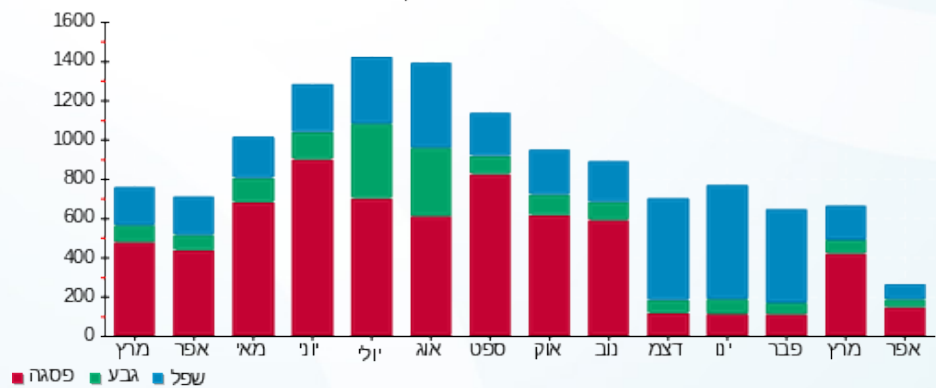

26/04/20 תאריך הפקדה:  
 14/04/20 תאריך קריאה נוכחית:  
 12/03/20 תאריך קריאה קודמת:

שם דייר: קריסטליין בריאות ויופי בעמ  
 שם אתר: בית מור

לקוח/ה נכבד/ה, אנו מתכבדים להגיש את חישוב צריכת החשמל לתקופה 12/03/20 - 14/04/20:

קריסטליין בריאות ויופי בעמ - 1 - 81025593(0x0)

סוג תעריף	סוג צריכה	קריאה קודמת	קריאה נוכחית	סה"כ צריכה בקוט"ש	מחיר לקוט"ש בא"ג	סה"כ לתשלום
פרטי חשבון עבור תאריכים:						
777	פסגה	12/03/20	14/04/20	352.64	45.44	160.24 ₪
778	גבע	13,074.58	13,177.97	103.39	37.65	38.93 ₪
779	שפל	32,773.71	32,970.64	196.92	31.07	61.18 ₪

סה"כ לדיר:

פסגה	גבע	שפל	סה"כ	שיא ביקוש
352.64	103.39	196.92	652.95	3.45
160.24 ₪	38.93 ₪	61.18 ₪	260.35 ₪	

סה"כ צריכה  
 סה"כ לתשלום

200.95 ₪	תשלום קבוע	
0.00 ₪	תשלום עבור גודל חיבור בKVA (0x0)	
461.30 ₪	סה"כ לתשלום	לא כולל מע"מ

התפלגות חיוב בש"ח לפי תע"ז

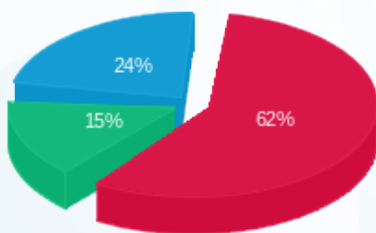

פסגה (160.24 ₪) - 24%  
 גבע (38.93 ₪) - 15%  
 שפל (61.18 ₪) - 62%

הסטוריית צריכה בקוט"ש

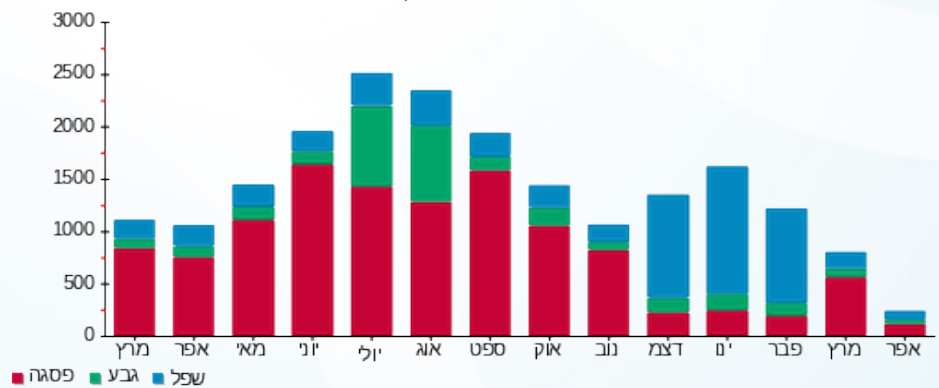



26/04/20 תאריך הפקה:  
 14/04/20 תאריך קריאה נוכחית:  
 12/03/20 תאריך קריאה קודמת:

שם דייר: רונה כהן אדריכלים  
 שם אתר: בית מור

לקוח/ה נכבד/ה, אנו מתכבדים להגיש את חישוב צריכת החשמל לתקופה 14/04/20 - 12/03/20:

רונה כהן אדריכלים - 4 - (0x0)00018375

סוג תעריף	סוג צריכה	קריאה קודמת	קריאה נוכחית	סה"כ צריכה בקוט"ש	מחיר לקוט"ש בא"ג	סה"כ לתשלום
פרטי חשבון עבור תאריכים:						
777	פסגה	12/03/20	14/04/20	484.49	45.44	220.15 ₪
778	גבע	48,469.62	48,631.33	161.71	37.65	60.88 ₪
779	שפל	49,211.40	49,508.40	297.00	31.07	92.28 ₪

סה"כ לדייר:

פסגה	גבע	שפל	סה"כ	שיא ביקוש
484.49	161.71	297.00	943.21	5.38
220.15 ₪	60.88 ₪	92.28 ₪	373.32 ₪	

סה"כ צריכה  
 סה"כ לתשלום

200.95 ₪	תשלום קבוע	
0.00 ₪	תשלום עבור גודל חיבור בKVA (0x0)	
574.27 ₪	סה"כ לתשלום	לא כולל מע"מ

התפלגות חיוב בש"ח לפי תעו"ז

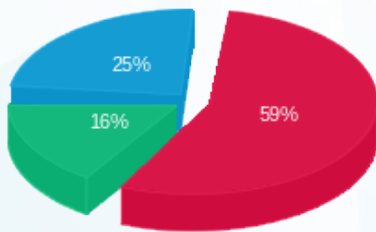

■ פסגה (220.15 ₪)  
 ■ גבע (60.88 ₪)  
 ■ שפל (92.28 ₪)

הסטוריית צריכה בקוט"ש

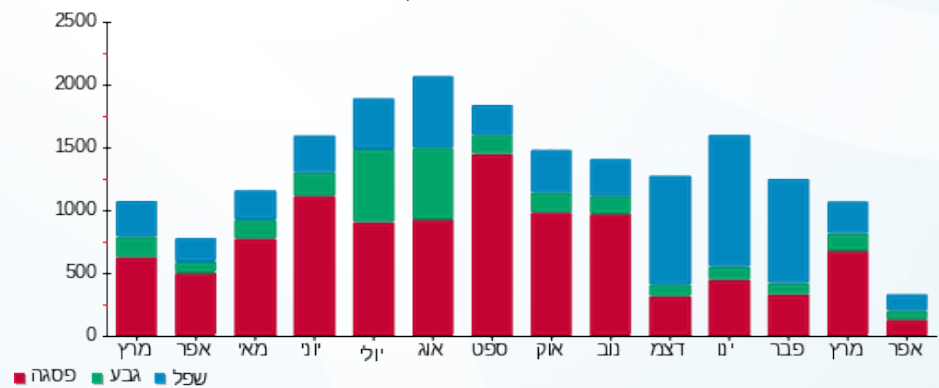



26/04/20 תאריך הפקדה:  
 14/04/20 תאריך קריאה נוכחית:  
 12/03/20 תאריך קריאה קודמת:

שם דייר: שי יוכלמן אולפן  
 שם אתר: בית מור

לקוח/ה נכבד/ה, אנו מתכבדים להגיש את חישוב צריכת החשמל לתקופה 14/04/20 - 12/03/20:

שי יוכלמן אולפן - 7 - 00018375 (0x0)

סה"כ לתשלום	מחיר לקוט"ש בא"ג	סה"כ צריכה בקוט"ש	קריאה נוכחית	קריאה קודמת	סוג צריכה	סוג תעריף
			14/04/20	12/03/20		פרטי חשבון עבור תאריכים:
166.84 ₪	45.44	367.17	253,401.84	253,034.68	פסגה	777
55.54 ₪	37.65	147.52	113,199.60	113,052.08	גבע	778
73.46 ₪	31.07	236.44	113,710.52	113,474.08	שפל	779

סה"כ לדייר:

שיא ביקוש	סה"כ	שפל	גבע	פסגה
2.98	751.12	236.44	147.52	367.17
	295.84 ₪	73.46 ₪	55.54 ₪	166.84 ₪

סה"כ צריכה  
 סה"כ לתשלום

200.95 ₪	<b>תשלום קבוע</b>	
0.00 ₪	<b>תשלום עבור גודל חיבור בKVA (0x0)</b>	
496.79 ₪	<b>סה"כ לתשלום</b>	<b>לא כולל מע"מ</b>

התפלגות חיוב בש"ח לפי תעו"ז

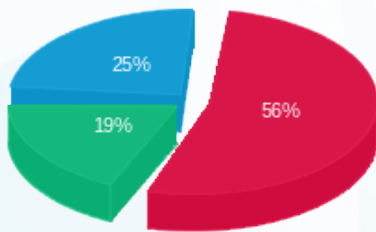

■ פסגה (166.84 ₪)  
 ■ גבע (55.54 ₪)  
 ■ שפל (73.46 ₪)

הסטוריית צריכה בקוט"ש

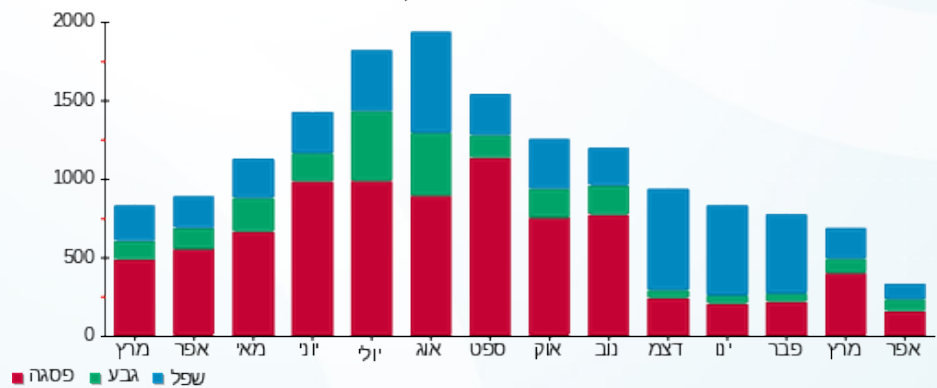



26/04/20 תאריך הפקה:  
 14/04/20 תאריך קריאה נוכחית:  
 12/03/20 תאריך קריאה קודמת:

שם דייר: שירה לביא בן דוד  
 שם אתר: בית מור

לקוח/ה נכבד/ה, אנו מתכבדים להגיש את חישוב צריכת החשמל לתקופה 14/04/20 - 12/03/20:

שירה לביא בן דוד - 1 - 70048501(0x0)

סוג תעריף	סוג צריכה	קריאה קודמת	קריאה נוכחית	סה"כ צריכה בקוט"ש	מחיר לקוט"ש בא"ג	סה"כ לתשלום
פרטי חשבון עבור תאריכים:						
777	פסגה	12/03/20	14/04/20	45.38	45.44	20.62 ₪
778	גבע	6,971.15	6,980.73	9.58	37.65	3.61 ₪
779	שפל	6,773.66	6,794.62	20.96	31.07	6.51 ₪

סה"כ לדייר:

פסגה	גבע	שפל	סה"כ	שיא ביקוש
45.38	9.58	20.96	75.92	
20.62 ₪	3.61 ₪	6.51 ₪	30.74 ₪	

סה"כ צריכה

סה"כ לתשלום

97.81 ₪	<b>תשלום קבוע</b>	
0.00 ₪	<b>תשלום עבור גודל חיבור בKVA (0x0)</b>	
128.55 ₪	<b>סה"כ לתשלום</b>	<b>לא כולל מע"מ</b>

התפלגות חיוב בש"ח לפי תע"ז

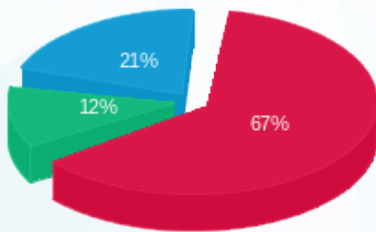

■ פסגה (20.62 ₪)  
 ■ גבע (3.61 ₪)  
 ■ שפל (6.51 ₪)

הסטוריית צריכה בקוט"ש

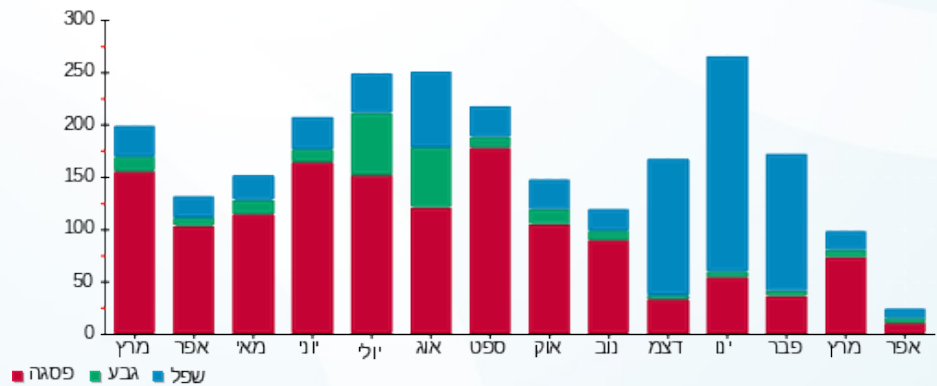

■ פסגה ■ גבע ■ שפל

