



27/04/20

תאריך הפקה:

שם דייר: AM-PM

08/03/20

תאריך קריאה נוכחית:

שם אתר: אלנבי 115 - מנורה

07/02/20

תאריך קריאה קודמת:

לקוח/ה נכבד/ה, אנו מתכבדים להגיש את חישוב צריכת החשמל לתקופה 08/03/20 - 07/02/20:

AM-PM - (0x0)00023312 - 1

סה"כ לתשלום	מחיר לקוט"ש בא"ג	סה"כ צריכה בקוט"ש	קריאה נוכחית	קריאה קודמת	סוג צריכה	סוג תעריף
			29/02/20	07/02/20	פרטי חשבון עבור תאריכים:	
₪ 4,125.03	93.10	4,430.75	2,220,047.58	2,215,616.83	פסגה	777
₪ 1,418.68	56.22	2,523.44	1,928,709.99	1,926,186.55	גבע	778
₪ 6,543.29	34.70	18,856.73	3,701,500.42	3,682,643.69	שפל	779
			08/03/20	01/03/20	פרטי חשבון עבור תאריכים:	
₪ 1,812.49	45.44	3,988.75	2,224,036.33	2,220,047.58	פסגה	777
₪ 539.39	37.65	1,432.64	1,930,142.63	1,928,709.99	גבע	778
₪ 1,209.96	31.07	3,894.32	3,705,394.74	3,701,500.42	שפל	779

סה"כ לדייר:

שיא ביקוש	סה"כ	שפל	גבע	פסגה
119.81	35,126.63	22,751.05	3,956.08	8,419.50
	₪ 15,648.83	₪ 7,753.25	₪ 1,958.07	₪ 5,937.52

סה"כ צריכה  
סה"כ לתשלום

₪ 200.95	<b>תשלום קבוע</b>	
₪ 0.00	<b>תשלום עבור גודל חיבור ב-KVA (0x0)</b>	
₪ 15,849.78	<b>סה"כ לתשלום</b>	<b>לא כולל מע"מ</b>

התפלגות חיוב בש"ח לפי תעו"ז

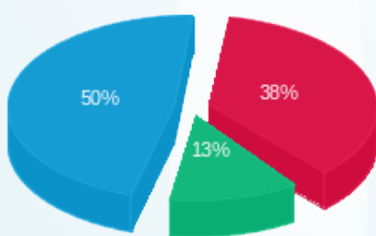

■ פסגה (₪ 5,937.52)  
■ גבע (₪ 1,958.07)  
■ שפל (₪ 7,753.25)

הסטוריית צריכה בקוט"ש

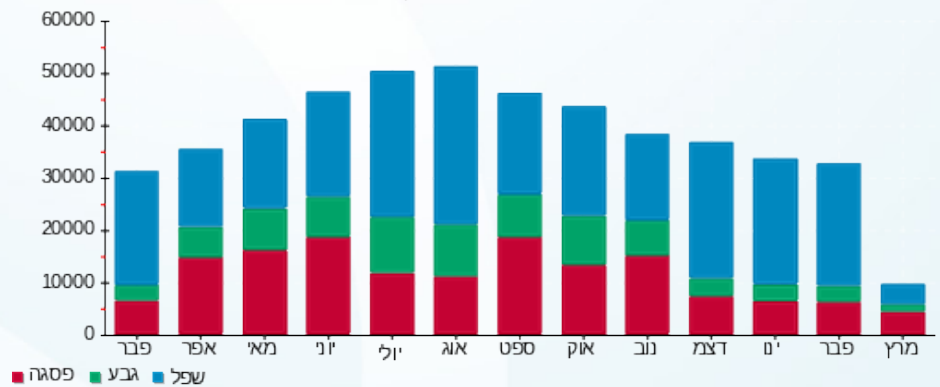



27/04/20

תאריך הפקה:

08/03/20

תאריך קריאה נוכחית:

07/02/20

תאריך קריאה קודמת:

שם דייר: סופרפארם  
שם אתר: אלגבי 115 - מנורה

לקוח/ה נכבד/ה, אנו מתכבדים להגיש את חישוב צריכת החשמל לתקופה 08/03/20 - 07/02/20:

סופרפארם - 1 - 00021962(0x0)

סוג תעריף	סוג צריכה	קריאה קודמת	קריאה נוכחית	סה"כ צריכה בקוט"ש	מחיר לקוט"ש בא"ג	סה"כ לתשלום
פרטי חשבון עבור תאריכים:						
		07/02/20	29/02/20			
777	פסגה	108,536.70	112,323.18	3,786.48	93.10	3,525.21 ₪
778	גבע	1,449,863.28	1,451,380.72	1,517.44	56.22	853.10 ₪
779	שפל	1,408,534.47	1,418,277.18	9,742.71	34.70	3,380.72 ₪
פרטי חשבון עבור תאריכים:						
		01/03/20	08/03/20			
777	פסגה	112,323.18	115,798.81	3,475.63	45.44	1,579.33 ₪
778	גבע	1,451,380.72	1,452,534.38	1,153.66	37.65	434.35 ₪
779	שפל	1,418,277.18	1,419,774.46	1,497.28	31.07	465.20 ₪

סה"כ לדייר:

שיא ביקוש	סה"כ	שפל	גבע	פסגה
108.34	21,173.19	11,239.99	2,671.10	7,262.11
	10,237.92 ₪	3,845.92 ₪	1,287.46 ₪	5,104.54 ₪

סה"כ צריכה  
סה"כ לתשלום

200.95 ₪	תשלום קבוע	
0.00 ₪	תשלום עבור גודל חיבור בKVA (0x0)	
10,438.87 ₪	סה"כ לתשלום	לא כולל מע"מ

התפלגות חיוב בש"ח לפי תעו"ז

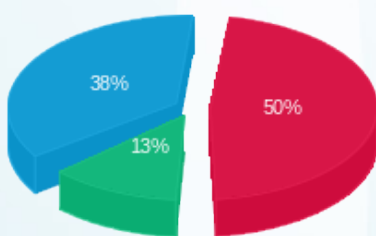

פסגה (5,104.54 ₪) ■  
גבע (1,287.46 ₪) ■  
שפל (3,845.92 ₪) ■

הסטוריית צריכה בקוט"ש

