

03/05/20 תאריך הפקה:
 30/04/20 תאריך קריאה נוכחית:
 01/04/20 תאריך קריאה קודמת:

שם דייר: Bliss (17169)
 שם אתר: קניון שבעת הכוכבים

לקוח/ה נכבד/ה, אנו מתכבדים להגיש את חישוב צריכת החשמל לתקופה 01/04/20 - 30/04/20:

Bliss (17169) - (3x63)18017302 - 2

סוג תעריף	סוג צריכה	קריאה קודמת	קריאה נוכחית	סה"כ צריכה בקוט"ש	מחיר לקוט"ש בא"ג	סה"כ לתשלום
		01/04/20	30/04/20			
517		71,708.30	71,852.30	144.00	46.90	67.54 ₪

סה"כ לדייר:

שיא ביקוש	סה"כ
1.68	144.00
	67.54 ₪

19.97 ₪	תשלום קבוע	
6.75 ₪	תשלום עבור גודל חיבור ב-KVA (3x63)	
94.26 ₪	סה"כ לתשלום	לא כולל מע"מ

התפלגות חיוב בש"ח לפי תעו"ז

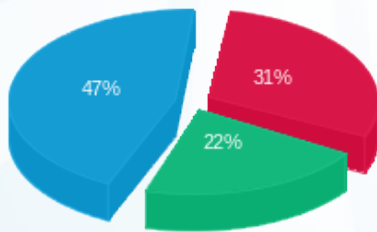

פסגה (20.96 ₪) ■
 גבע (14.77 ₪) ■
 שפל (31.80 ₪) ■

הסטוריית צריכה בקוט"ש

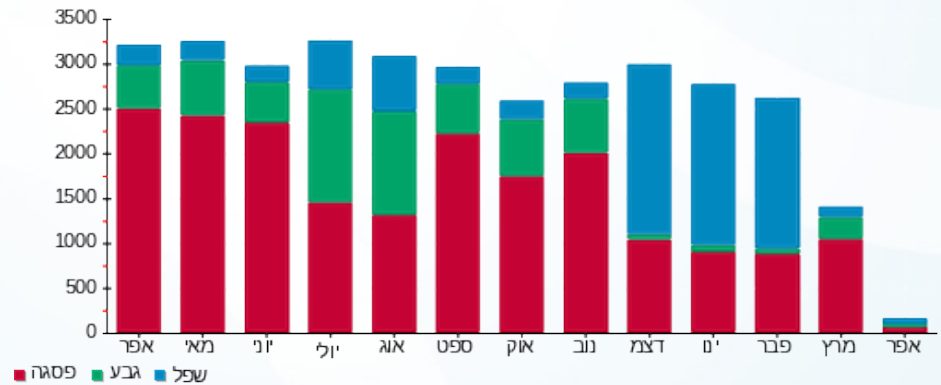



03/05/20

תאריך הפקה:

שם דייר: (CARFERS 20026)

30/04/20

תאריך קריאה נוכחית:

שם אתר: קניון שבעת הכוכבים

01/04/20

תאריך קריאה קודמת:

לקוח/ה נכבד/ה, אנו מתכבדים להגיש את חישוב צריכת החשמל לתקופה 01/04/20 - 30/04/20:

CARFERS (20026) - 3 - (3x32)18017203

סוג תעריף	סוג צריכה	קריאה קודמת	קריאה נוכחית	סה"כ צריכה בקוט"ש	מחיר לקוט"ש בא"ג	סה"כ לתשלום
פרטי חשבון עבור תאריכים:		01/04/20	30/04/20			
517		57,440.00	57,772.75	332.75	46.90	156.06 ₪

סה"כ לדייר:

שיא ביקוש	סה"כ
6.35	332.75
	156.06 ₪

19.97 ₪	תשלום קבוע	
3.43 ₪	תשלום עבור גודל חיבור בKVA (3x32)	
179.46 ₪	סה"כ לתשלום	לא כולל מע"מ

התפלגות חיוב בש"ח לפי תעו"ז

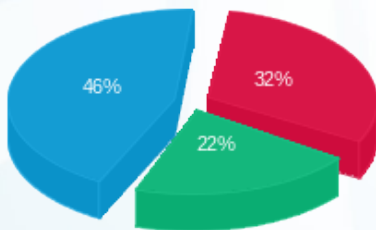

פסגה (50.21 ₪) ■
 גבע (33.70 ₪) ■
 שפל (72.16 ₪) ■

הסטוריית צריכה בקוט"ש

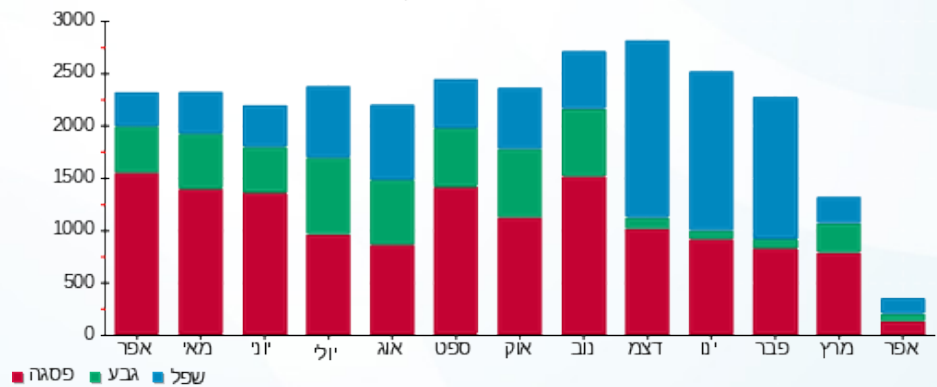



03/05/20 תאריך הפקה:
 30/04/20 תאריך קריאה נוכחית:
 01/04/20 תאריך קריאה קודמת:

שם דייר: FIX
 שם אתר: קניון שבעת הכוכבים

לקוח/ה נכבד/ה, אנו מתכבדים להגיש את חישוב צריכת החשמל לתקופה 01/04/20 - 30/04/20:

3 - 16048003 (3x40) - FIX

סוג תעריף	סוג צריכה	קריאה קודמת	קריאה נוכחית	סה"כ צריכה בקוט"ש	מחיר לקוט"ש בא"ג	סה"כ לתשלום
פרטי חשבון עבור תאריכים:		01/04/20	30/04/20			
517		46,771.30	46,950.45	179.15	46.90	84.02 ₪

סה"כ לדייר:

סה"כ	שיא ביקוש
179.15	0.74
84.02 ₪	

תשלום קבוע	תשלום עבור גודל חיבור בKVA (3x40)	סה"כ לתשלום	לא כולל מע"מ
19.97 ₪	4.29 ₪	108.28 ₪	

התפלגות חיוב בש"ח לפי תעו"ז

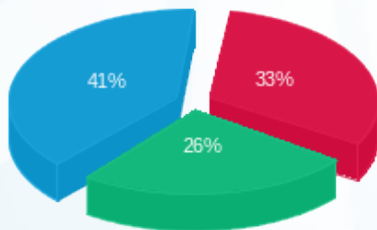

פסגה (27.41 ₪)
 גבע (22.23 ₪)
 שפל (34.38 ₪)

הסטוריית צריכה בקוט"ש

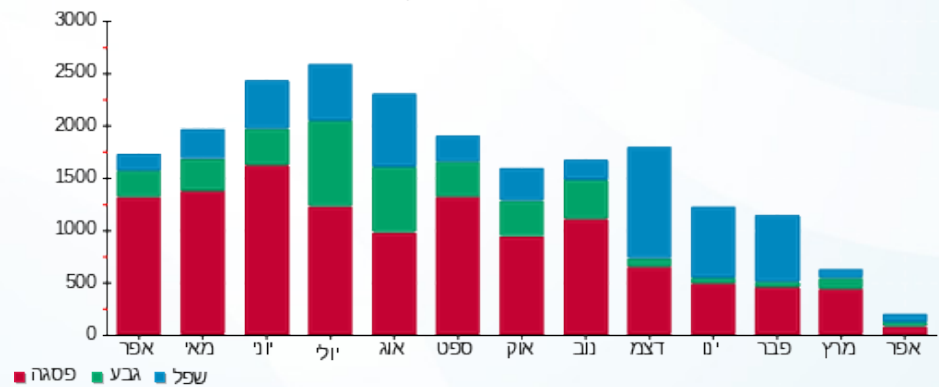

03/05/20 תאריך הפקה:
 30/04/20 תאריך קריאה נוכחית:
 01/04/20 תאריך קריאה קודמת:

שם דייר: H&M ב.חיוני (103) 17646
 שם אתר: קניון שבעת הכוכבים

לקוח/ה נכבד/ה, אנו מתכבדים להגיש את חישוב צריכת החשמל לתקופה 01/04/20 - 30/04/20:

H&M ב.חיוני (103) 17646 - 3 (18017283x3630)

סוג תעריף	סוג צריכה	קריאה קודמת	קריאה נוכחית	סה"כ צריכה בקוט"ש	מחיר לקוט"ש בא"ג	סה"כ לתשלום
פרטי חשבון עבור תאריכים:						
777	פסגה	01/04/20	30/04/20	727.20	45.44	330.44 ₪
778	גבע	247,337.40	247,839.60	502.20	37.65	189.08 ₪
779	שפל	405,660.00	406,636.20	976.20	31.07	303.31 ₪

סה"כ לדייר:

פסגה	גבע	שפל	סה"כ	שיא ביקוש
727.20	502.20	976.20	2,205.60	52.06
₪ 330.44	₪ 189.08	₪ 303.31	₪ 822.82	

סה"כ צריכה
 סה"כ לתשלום

200.95 ₪	תשלום קבוע	
67.53 ₪	תשלום עבור גודל חיבור בKVA (3x630)	
1,091.30 ₪	סה"כ לתשלום	לא כולל מע"מ

התפלגות חיוב בש"ח לפי תע"ז

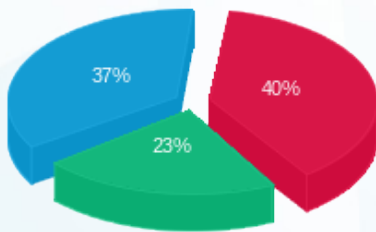

פסגה (₪ 330.44) 40%
 גבע (₪ 189.08) 37%
 שפל (₪ 303.31) 23%

הסטוריית צריכה בקוט"ש

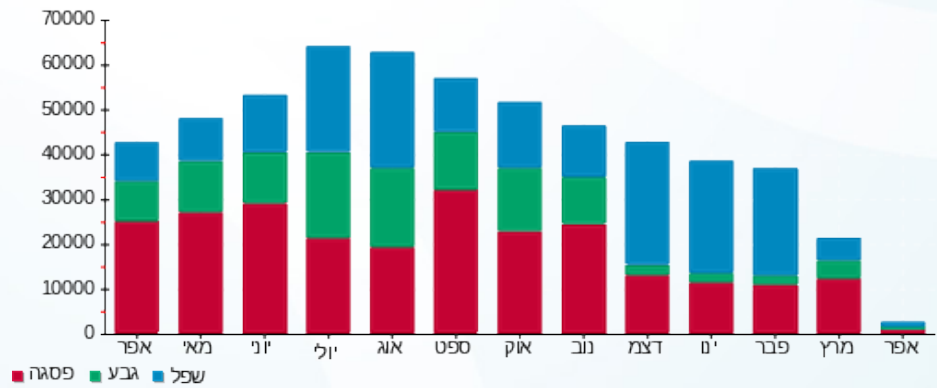



03/05/20

תאריך הפקה:

שם דייר: H&M חיוני (17646)

30/04/20

תאריך קריאה נוכחי:

שם אתר: קניון שבעת הכוכבים

01/04/20

תאריך קריאה קודמת:

לקוח/ה נכבד/ה, אנו מתכבדים להגיש את חישוב צריכת החשמל לתקופה 01/04/20 - 30/04/20:

H&M חיוני (17646) - 1 - 18017342(3x50)

סוג תעריף	סוג צריכה	קריאה קודמת	קריאה נוכחית	סה"כ צריכה בקוט"ש	מחיר לקוט"ש בא"ג	סה"כ לתשלום
פרטי חשבון עבור תאריכים:		01/04/20	30/04/20			
517		20.20	18.20	-2.00	46.90	₪ -0.94

סה"כ לדייר:

שיא ביקוש	סה"כ
	-2.00
	₪ -0.94

₪ 19.97	תשלום קבוע	
₪ 5.36	תשלום עבור גודל חיבור בKVA (3x50)	
₪ 24.39	סה"כ לתשלום	לא כולל מע"מ

התפלגות חיוב בש"ח לפי תעו"ז

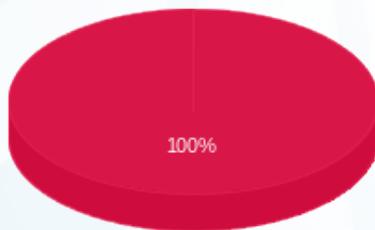

- פסגה (₪ -0.94)
- גבע (₪ 0.00)
- שפל (₪ 0.00)

הסטוריית צריכה בקוט"ש

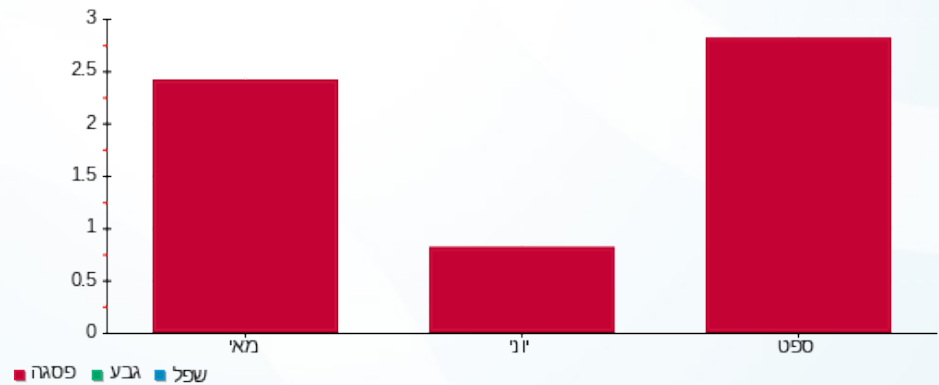

03/05/20 תאריך הפקדה:
 30/04/20 תאריך קריאה נוכחית:
 01/04/20 תאריך קריאה קודמת:

שם דייר: H&M מעלית 10
 שם אתר: קניון שבעת הכוכבים

לקוח/ה נכבד/ה, אנו מתכבדים להגיש את חישוב צריכת החשמל לתקופה **01/04/20 - 30/04/20**:

מעלית 10 3 - H&M - (3x70)18040265

סוג תעריף	סוג צריכה	קריאה קודמת	קריאה נוכחית	סה"כ צריכה בקוט"ש	מחיר לקוט"ש בא"ג	סה"כ לתשלום
פרטי חשבון עבור תאריכים:		01/04/20	30/04/20			
517		4,838.70	4,990.70	152.00	46.90	71.29 ₪

סה"כ לדייר:

שיא ביקוש	סה"כ
1.20	152.00
	71.29 ₪

תשלום קבוע	תשלום עבור גודל חיבור בKVA (3x70)	סה"כ לתשלום	לא כולל מע"מ
19.97 ₪	7.50 ₪	98.76 ₪	

התפלגות חיוב בש"ח לפי תעו"ז

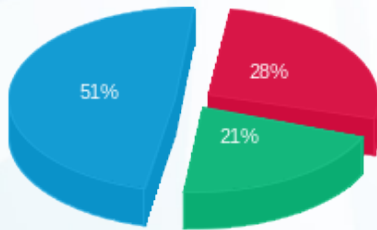

פסגה (19.84 ₪)
 גבע (15.20 ₪)
 שפל (36.25 ₪)

הסטוריית צריכה בקוט"ש

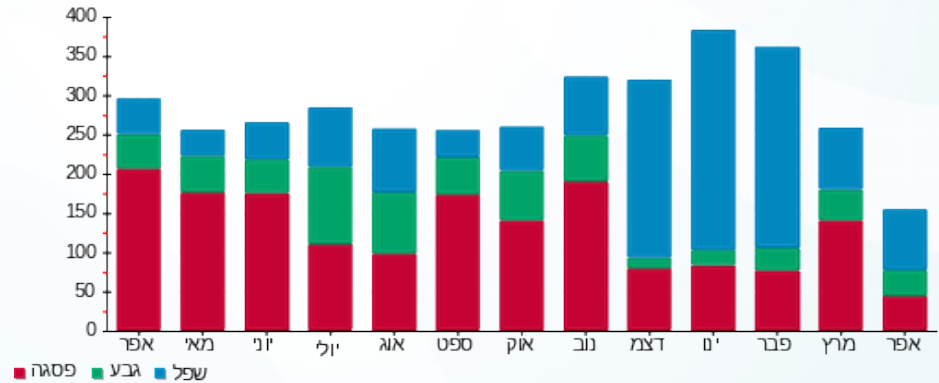

03/05/20 תאריך הפקה:
 30/04/20 תאריך קריאה נוכחית:
 01/04/20 תאריך קריאה קודמת:

שם דייר: MYM9
 שם אתר: קניון שבעת הכוכבים

לקוח/ה נכבד/ה, אנו מתכבדים להגיש את חישוב צריכת החשמל לתקופה 01/04/20 - 30/04/20:

MYM9 - (3x32)18017245 - 4

סוג תעריף	סוג צריכה	קריאה קודמת	קריאה נוכחית	סה"כ צריכה בקוט"ש	מחיר לקוט"ש בא"ג	סה"כ לתשלום
פרטי חשבון עבור תאריכים:		01/04/20	30/04/20			
517		9,839.25	9,980.05	140.80	46.90	66.04 ₪

סה"כ לדייר:

שיא ביקוש	סה"כ
1.33	140.80
	66.04 ₪

תשלום קבוע	תשלום עבור גודל חיבור ב-KVA (3x32)	סה"כ לתשלום	לא כולל מע"מ
19.97 ₪	3.43 ₪	89.44 ₪	

התפלגות חיוב בש"ח לפי תעו"ז

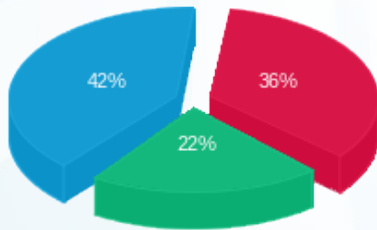

פסגה (23.64 ₪)
 גבע (14.80 ₪)
 שפל (27.60 ₪)

הסטוריית צריכה בקוט"ש

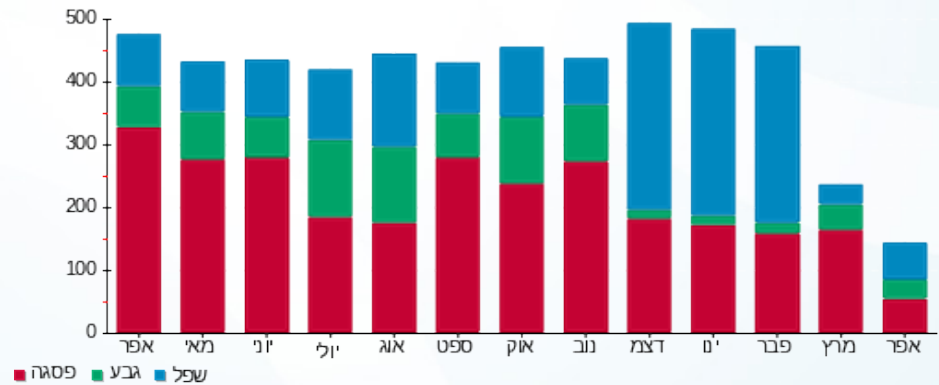

03/05/20 תאריך הפקה:
 30/04/20 תאריך קריאה נוכחית:
 01/04/20 תאריך קריאה קודמת:

שם דייר: (We Shoe's 114 (16058
 שם אתר: קניון שבעת הכוכבים

לקוח/ה נכבד/ה, אנו מתכבדים להגיש את חישוב צריכת החשמל לתקופה 01/04/20 - 30/04/20:

We Shoe's 114 (16058) - (3x63)18017217 - 2

סוג תעריף	סוג צריכה	קריאה קודמת	קריאה נוכחית	סה"כ צריכה בקוט"ש	מחיר לקוט"ש בא"ג	סה"כ לתשלום
			30/04/20	01/04/20	פרטי חשבון עבור תאריכים:	
517		20,039.30	20,174.65	135.35	46.90	63.48 ₪

סה"כ לדייר:

שיא ביקוש	סה"כ
0.37	135.35
	63.48 ₪

תשלום קבוע	תשלום עבור גודל חיבור ב KVA (3x63)	סה"כ לתשלום	לא כולל מע"מ
19.97 ₪	6.75 ₪	90.20 ₪	

התפלגות חיוב בש"ח לפי תעו"ז

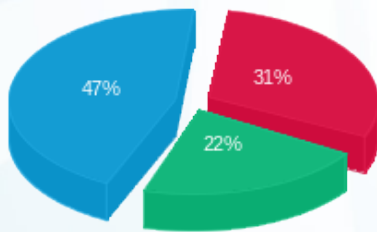

פסגה (19.77 ₪)
 גבע (13.95 ₪)
 שפל (29.76 ₪)

הסטוריית צריכה בקוט"ש

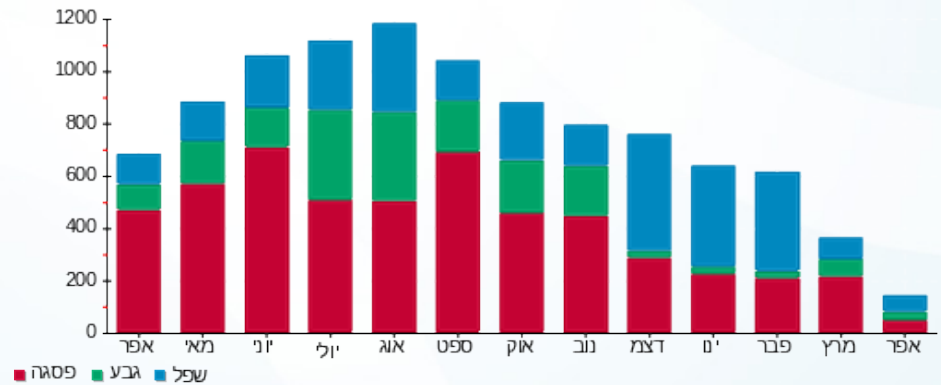

03/05/20 תאריך הפקה:
 30/04/20 תאריך קריאה נוכחית:
 01/04/20 תאריך קריאה קודמת:

שם דייר: אדיס קידס 211 (20446)
 שם אתר: קניון שבעת הכוכבים

לקוח/ה נכבד/ה, אנו מתכבדים להגיש את חישוב צריכת החשמל לתקופה 01/04/20 - 30/04/20:

אדיס קידס 211 (20446) - 4 - 18017282(3x63)

סוג תעריף	סוג צריכה	קריאה קודמת	קריאה נוכחית	סה"כ צריכה בקוט"ש	מחיר לקוט"ש בא"ג	סה"כ לתשלום
פרטי חשבון עבור תאריכים:		01/04/20	30/04/20			
517		46,389.50	46,587.10	197.60	46.90	92.67 ₪

סה"כ לדייר:

סה"כ	שיא ביקוש
197.60	0.64
92.67 ₪	

19.97 ₪	תשלום קבוע	
6.75 ₪	תשלום עבור גודל חיבור בKVA (3x63)	
119.40 ₪	סה"כ לתשלום	לא כולל מע"מ

התפלגות חיוב בש"ח לפי תעו"ז

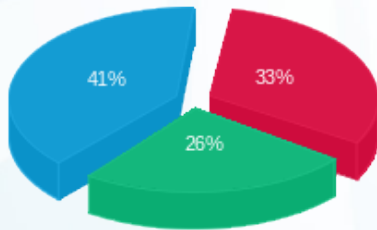

פסגה (₪ 30.30) ■
 גבע (₪ 24.25) ■
 שפל (₪ 38.13) ■

הסטוריית צריכה בקוט"ש

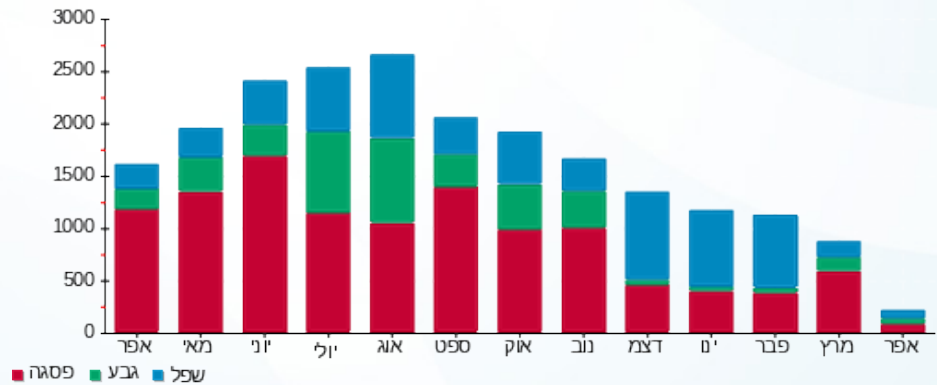

03/05/20 תאריך הפקה:
 30/04/20 תאריך קריאה נוכחי:
 01/04/20 תאריך קריאה קודמת:

שם דייר: אופטיקנה 203 (14453)
 שם אתר: קניון שבעת הכוכבים

לקוח/ה נכבד/ה, אנו מתכבדים להגיש את חישוב צריכת החשמל לתקופה 01/04/20 - 30/04/20:

אופטיקנה 203 (14453) - 1 - 15129240 (3x40)

סוג תעריף	סוג צריכה	קריאה קודמת	קריאה נוכחית	סה"כ צריכה בקוט"ש	מחיר לקוט"ש בא"ג	סה"כ לתשלום
פרטי חשבון עבור תאריכים:		01/04/20	30/04/20			
517		75,825.85	76,510.90	685.05	46.90	321.29 ₪

סה"כ לדייר:

שיא ביקוש	סה"כ
1.69	685.05
	321.29 ₪

19.97 ₪	תשלום קבוע	
4.29 ₪	תשלום עבור גודל חיבור בKVA (3x40)	
345.55 ₪	סה"כ לתשלום	לא כולל מע"מ

התפלגות חיוב בש"ח לפי תעו"ז

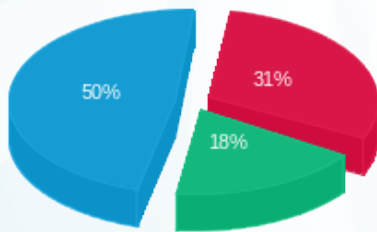

פסגה (100.84 ₪) 50%
 גבע (59.40 ₪) 18%
 שפל (161.05 ₪) 31%

הסטוריית צריכה בקוט"ש

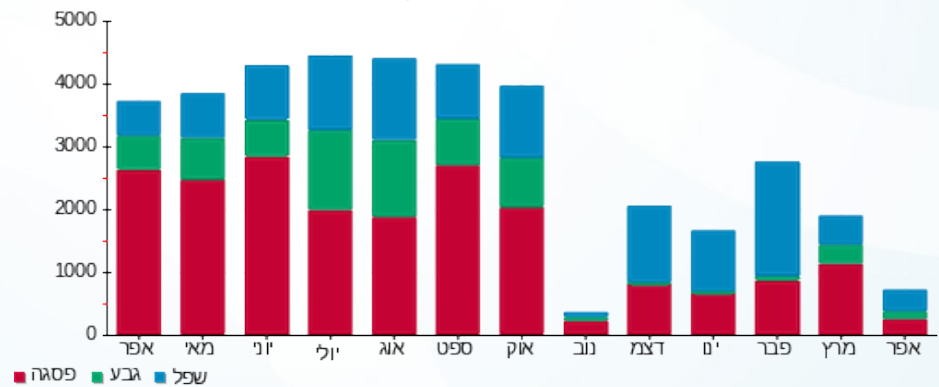

03/05/20 תאריך הפקדה:
 30/04/20 תאריך קריאה נוכחית:
 01/04/20 תאריך קריאה קודמת:

שם דייר: אופניים בייק
 שם אתר: קניון שבעת הכוכבים

לקוח/ה נכבד/ה, אנו מתכבדים להגיש את חישוב צריכת החשמל לתקופה 01/04/20 - 30/04/20:

אופניים בייק - 1 - 18017236 (3x40)

סוג תעריף	סוג צריכה	קריאה קודמת	קריאה נוכחית	סה"כ צריכה בקוט"ש	מחיר לקוט"ש בא"ג	סה"כ לתשלום
פרטי חשבון עבור תאריכים:		01/04/20	30/04/20			
517		26,041.95	26,395.50	353.55	46.90	165.81 ₪

סה"כ לדיר:

שיא ביקוש	סה"כ
3.71	353.55
	165.81 ₪

19.97 ₪	תשלום קבוע	
4.29 ₪	תשלום עבור גודל חיבור בKVA (3x40)	
190.07 ₪	סה"כ לתשלום	לא כולל מע"מ

התפלגות חיוב בש"ח לפי תעו"ז

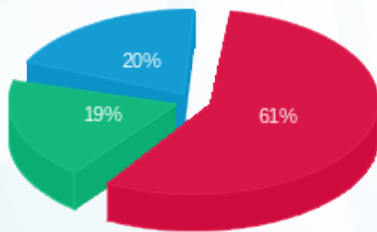

פסגה (100.55 ₪)
 גבע (32.29 ₪)
 שפל (32.97 ₪)

הסטוריית צריכה בקוט"ש

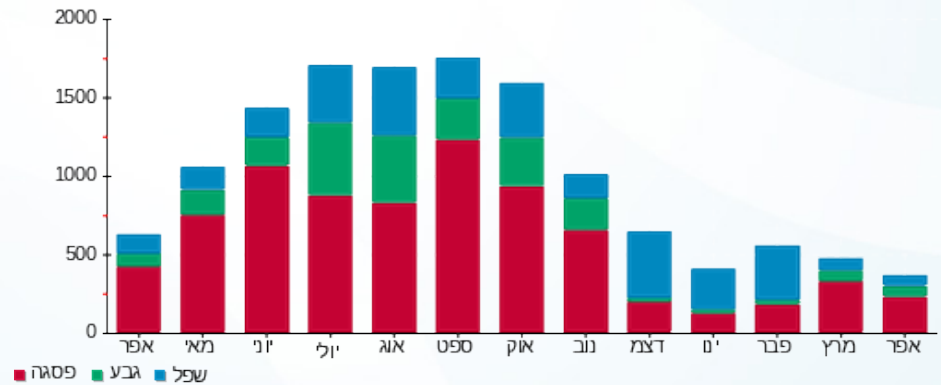



03/05/20

תאריך הפקה:

שם דייר: אירווקה 252 (14423)

30/04/20

תאריך קריאה נוכחית:

שם אתר: קניון שבעת הכוכבים

01/04/20

תאריך קריאה קודמת:

לקוח/ה נכבד/ה, אנו מתכבדים להגיש את חישוב צריכת החשמל לתקופה 01/04/20 - 30/04/20:

אירווקה 252 (14423) - 5 - (3x40)15129240

סוג תעריף	סוג צריכה	קריאה קודמת	קריאה נוכחית	סה"כ צריכה בקוט"ש	מחיר לקוט"ש בא"ג	סה"כ לתשלום
פרטי חשבון עבור תאריכים:		01/04/20	30/04/20			
517		50,164.60	50,242.85	78.25	46.90	36.70 ₪

סה"כ לדייר:

שיא ביקוש	סה"כ
0.16	78.25
	36.70 ₪

19.97 ₪	תשלום קבוע	
4.29 ₪	תשלום עבור גודל חיבור בKVA (3x40)	
60.96 ₪	סה"כ לתשלום	לא כולל מע"מ

התפלגות חיוב בש"ח לפי תעו"ז

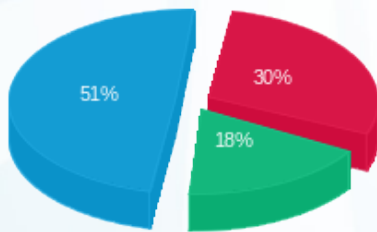

פסגה (11.16 ₪) ■
 גבע (6.68 ₪) ■
 שפל (18.85 ₪) ■

הסטוריית צריכה בקוט"ש

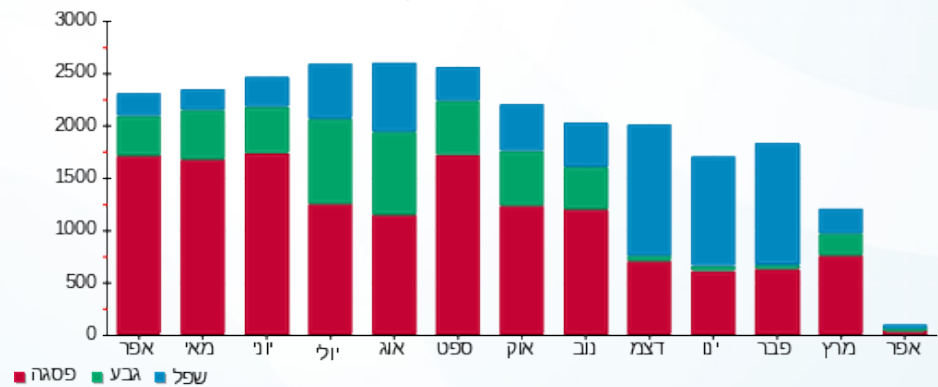

03/05/20 תאריך הפקה:
 30/04/20 תאריך קריאה נוכחית:
 01/04/20 תאריך קריאה קודמת:

שם דייר: אלדו 219 (19026)
 שם אתר: קניון שבעת הכוכבים

לקוח/ה נכבד/ה, אנו מתכבדים להגיש את חישוב צריכת החשמל לתקופה 01/04/20 - 30/04/20:

אלדו 219 (19026) - 3 - 18017312(3x63)

סוג תעריף	סוג צריכה	קריאה קודמת	קריאה נוכחית	סה"כ צריכה בקוט"ש	מחיר לקוט"ש בא"ג	סה"כ לתשלום
פרטי חשבון עבור תאריכים:		01/04/20	30/04/20			
517		60,534.20	60,940.75	406.55	46.90	190.67 ₪

סה"כ לדייר:

שיא ביקוש	סה"כ
1.59	406.55
	190.67 ₪

19.97 ₪	תשלום קבוע	
6.75 ₪	תשלום עבור גודל חיבור בKVA (3x63)	
217.39 ₪	סה"כ לתשלום	לא כולל מע"מ

התפלגות חיוב בש"ח לפי תעו"ז

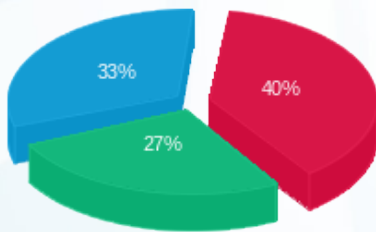

פסגה (76.00 ₪) ■
 גבע (52.36 ₪) ■
 שפל (62.31 ₪) ■

הסטוריית צריכה בקוט"ש

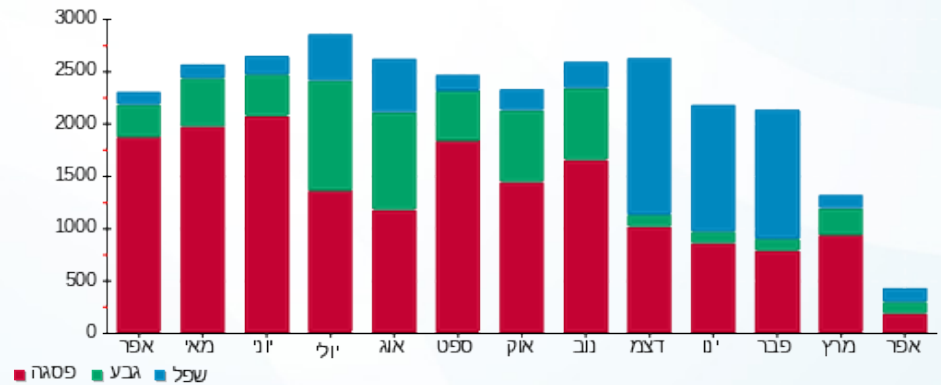

03/05/20 תאריך הפקה:
 30/04/20 תאריך קריאה נוכחית:
 01/04/20 תאריך קריאה קודמת:

שם דייר: אלמיקיז' 128 (15458)
 שם אתר: קניון שבעת הכוכבים

לקוח/ה נכבד/ה, אנו מתכבדים להגיש את חישוב צריכת החשמל לתקופה 01/04/20 - 30/04/20:

אלמיקיז' 128 (15458) - 3 - 18017211 (3x45)

סוג תעריף	סוג צריכה	קריאה קודמת	קריאה נוכחית	סה"כ צריכה בקוט"ש	מחיר לקוט"ש בא"ג	סה"כ לתשלום
פרטי חשבון עבור תאריכים:		01/04/20	30/04/20			
517		50,194.40	50,663.85	469.45	46.90	220.17 ₪

סה"כ לדייר:

שיא ביקוש	סה"כ
0.82	469.45
	220.17 ₪

19.97 ₪	תשלום קבוע	
4.82 ₪	תשלום עבור גודל חיבור בKVA (3x45)	
244.97 ₪	סה"כ לתשלום	לא כולל מע"מ

התפלגות חיוב בש"ח לפי תעו"ז

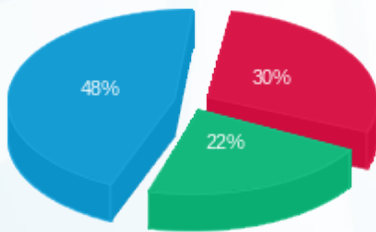

פסגה (66.15 ₪) ■
 גבע (49.29 ₪) ■
 שפל (104.73 ₪) ■

הסטוריית צריכה בקוט"ש

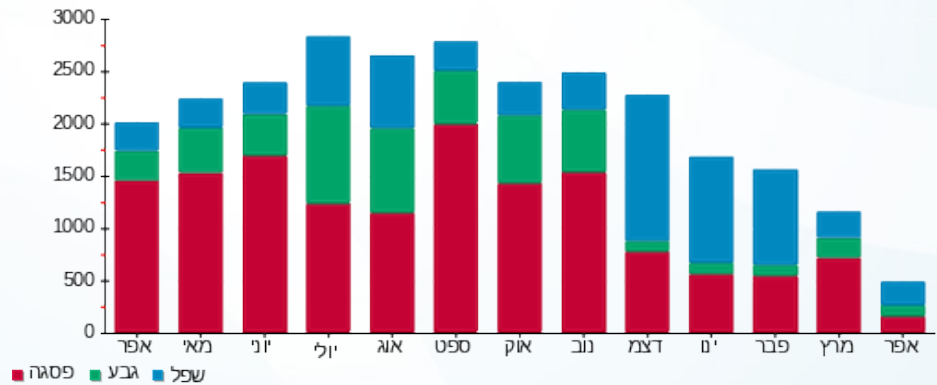



03/05/20 תאריך הפקה:
 30/04/20 תאריך קריאה נוכחי:
 01/04/20 תאריך קריאה קודמת:

שם דייר: אלנביקה 304 (18826)
 שם אתר: קניון שבעת הכוכבים

לקוח/ה נכבד/ה, אנו מתכבדים להגיש את חישוב צריכת החשמל לתקופה 01/04/20 - 30/04/20:

אלנביקה 304 (18826) - 1 - 18017302(3x50)

סוג תעריף	סוג צריכה	קריאה קודמת	קריאה נוכחית	סה"כ צריכה בקוט"ש	מחיר לקוט"ש בא"ג	סה"כ לתשלום
פרטי חשבון עבור תאריכים:		01/04/20	30/04/20			
517		14,290.80	14,290.80	0.00	46.90	0.00 ₪

סה"כ לדייר:

שיא ביקוש	סה"כ
	0.00
	0.00 ₪

19.97 ₪	תשלום קבוע	
5.36 ₪	תשלום עבור גודל חיבור בKVA (3x50)	
25.33 ₪	סה"כ לתשלום	לא כולל מע"מ

התפלגות חיוב בש"ח לפי תעו"ז

הסטוריית צריכה בקוט"ש

פסגה (0.00 ₪)
 גבע (0.00 ₪)
 שפל (0.00 ₪)

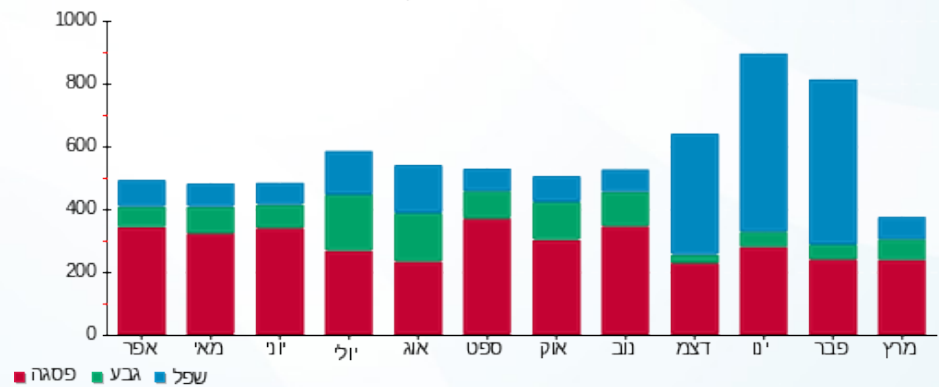

03/05/20 תאריך הפקה:
 30/04/20 תאריך קריאה נוכחית:
 01/04/20 תאריך קריאה קודמת:

שם דייר: אלקליל 216 (18027)
 שם אתר: קניון שבעת הכוכבים

לקוח/ה נכבד/ה, אנו מתכבדים להגיש את חישוב צריכת החשמל לתקופה 01/04/20 - 30/04/20:

אלקליל 216 (18027) - 1 - 18017281(3x40)

סוג תעריף	סוג צריכה	קריאה קודמת	קריאה נוכחית	סה"כ צריכה בקוט"ש	מחיר לקוט"ש בא"ג	סה"כ לתשלום
פרטי חשבון עבור תאריכים:		01/04/20	30/04/20			
517		66,339.15	66,794.20	455.05	46.90	213.42 ₪

סה"כ לדייר:

שיא ביקוש	סה"כ
3.87	455.05
	213.42 ₪

19.97 ₪	תשלום קבוע	
4.29 ₪	תשלום עבור גודל חיבור בKVA (3x40)	
237.68 ₪	סה"כ לתשלום	לא כולל מע"מ

התפלגות חיוב בש"ח לפי תעו"ז

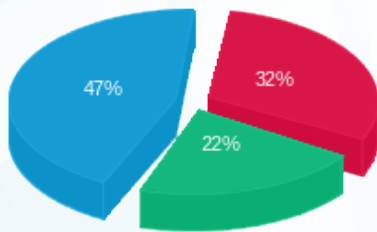

פסגה (67.37 ₪) ■
 גבע (46.57 ₪) ■
 שפל (99.47 ₪) ■

הסטוריית צריכה בקוט"ש

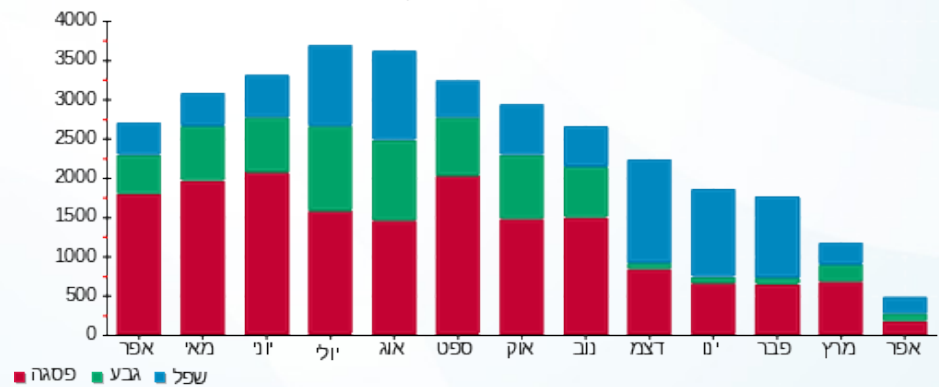

03/05/20 תאריך הפקה:
 30/04/20 תאריך קריאה נוכחית:
 01/04/20 תאריך קריאה קודמת:

שם דייר: אמבריא 229
 שם אתר: קניון שבעת הכוכבים

לקוח/ה נכבד/ה, אנו מתכבדים להגיש את חישוב צריכת החשמל לתקופה 01/04/20 - 30/04/20:

אמבריא 229 - 2 - 18017243(3x25)

סוג תעריף	סוג צריכה	קריאה קודמת	קריאה נוכחית	סה"כ צריכה בקוט"ש	מחיר לקוט"ש בא"ג	סה"כ לתשלום
פרטי חשבון עבור תאריכים:		01/04/20	30/04/20			
517		27,655.40	27,935.95	280.55	46.90	131.58 ₪

סה"כ לדייר:

שיא ביקוש	סה"כ
1.52	280.55
	131.58 ₪

19.97 ₪	תשלום קבוע	
2.68 ₪	תשלום עבור גודל חיבור בKVA (3x25)	
154.23 ₪	סה"כ לתשלום	לא כולל מע"מ

התפלגות חיוב בש"ח לפי תעו"ז

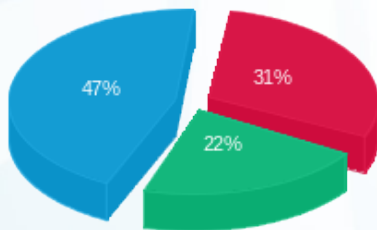

פסגה (40.83 ₪)
 גבע (29.05 ₪)
 שפל (61.70 ₪)

הסטוריית צריכה בקוט"ש

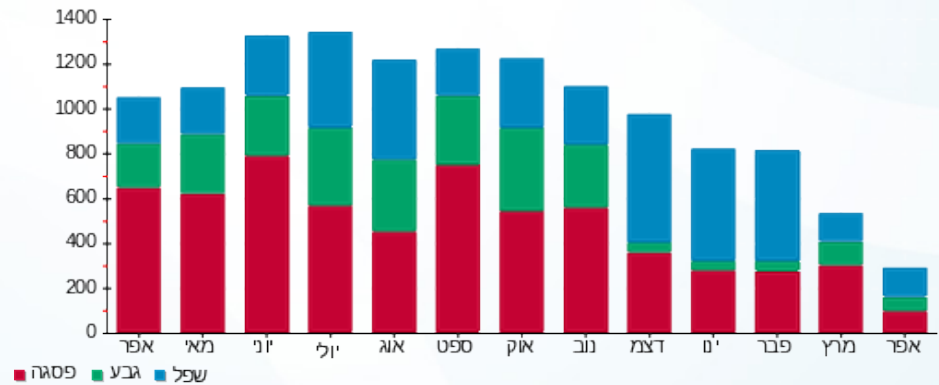

03/05/20 תאריך הפקה:
 30/04/20 תאריך קריאה נוכחית:
 01/04/20 תאריך קריאה קודמת:

שם דייר: אמה 126 (19127)
 שם אתר: קניון שבעת הכוכבים

לקוח/ה נכבד/ה, אנו מתכבדים להגיש את חישוב צריכת החשמל לתקופה **01/04/20 - 30/04/20**:

אמה 126 (19127) - 1 - 18017220(3x63)

סוג תעריף	סוג צריכה	קריאה קודמת	קריאה נוכחית	סה"כ צריכה בקוט"ש	מחיר לקוט"ש בא"ג	סה"כ לתשלום
			30/04/20	01/04/20	פרטי חשבון עבור תאריכים:	
517		26,955.10	27,130.90	175.80	46.90	82.45 ₪

סה"כ לדייר:

שיא ביקוש	סה"כ
3.20	175.80
	82.45 ₪

19.97 ₪	תשלום קבוע	
6.75 ₪	תשלום עבור גודל חיבור בKVA (3x63)	
109.17 ₪	סה"כ לתשלום	לא כולל מע"מ

התפלגות חיוב בש"ח לפי תעו"ז

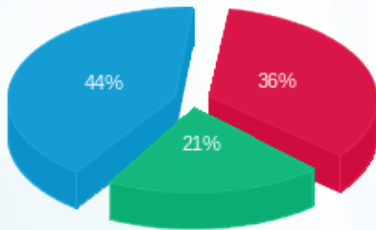

- פסגה (29.36 ₪)
- גבע (17.17 ₪)
- שפל (35.93 ₪)

הסטוריית צריכה בקוט"ש

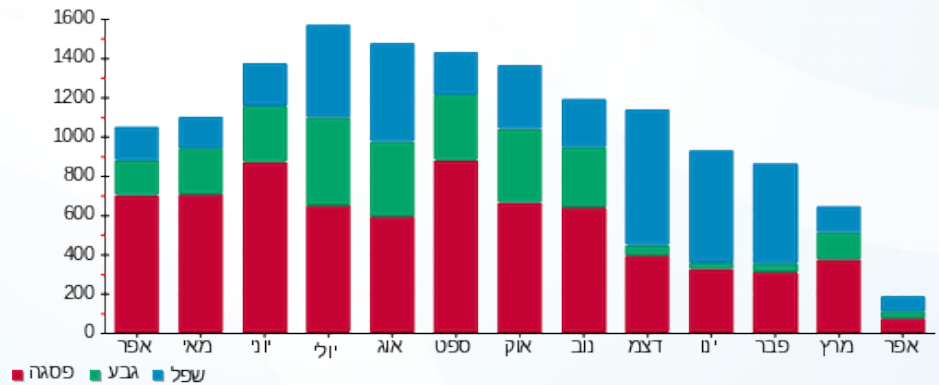

03/05/20 תאריך הפקה:
 30/04/20 תאריך קריאה נוכחית:
 01/04/20 תאריך קריאה קודמת:

שם דייר: אמין תקשורת 130 (16426)
 שם אתר: קניון שבעת הכוכבים

לקוח/ה נכבד/ה, אנו מתכבדים להגיש את חישוב צריכת החשמל לתקופה 01/04/20 - 30/04/20:

אמין תקשורת 130 (16426) - 2 - 18017287(3x63)

סוג תעריף	סוג צריכה	קריאה קודמת	קריאה נוכחית	סה"כ צריכה בקוט"ש	מחיר לקוט"ש בא"ג	סה"כ לתשלום
		01/04/20	30/04/20			
פרטי חשבון עבור תאריכים:				20,940.30	46.90	87.70 ₪
517		20,753.30		187.00		

סה"כ לדייר:

שיא ביקוש	סה"כ
1.29	187.00
	87.70 ₪

תשלום קבוע	תשלום עבור גודל חיבור בKVA (3x63)	סה"כ לתשלום	לא כולל מע"מ
19.97 ₪	6.75 ₪	114.43 ₪	

התפלגות חיוב בש"ח לפי תעו"ז

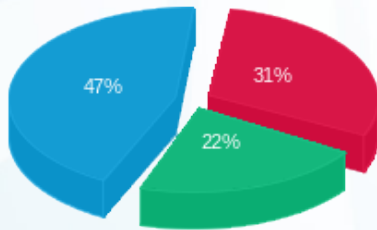

פסגה (27.34 ₪)
 גבע (19.42 ₪)
 שפל (40.94 ₪)

הסטוריית צריכה בקוט"ש

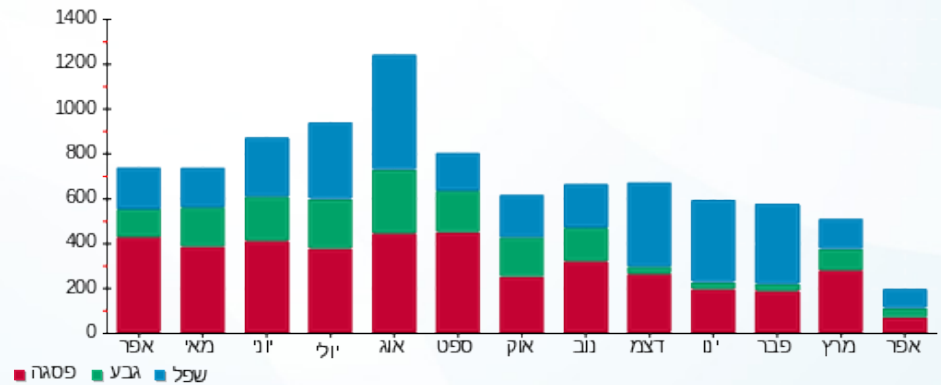



03/05/20 תאריך הפקדה:
 30/04/20 תאריך קריאה נוכחית:
 01/04/20 תאריך קריאה קודמת:

שם דייר: אמריקן איגל (18326)
 שם אתר: קניון שבעת הכוכבים

לקוח/ה נכבד/ה, אנו מתכבדים להגיש את חישוב צריכת החשמל לתקופה 01/04/20 - 30/04/20:

אמריקן איגל (18326) - 1 - 18017261 (3x400)

סוג תעריף	סוג צריכה	קריאה קודמת	קריאה נוכחית	סה"כ צריכה בקוט"ש	מחיר לקוט"ש בא"ג	סה"כ לתשלום
פרטי חשבון עבור תאריכים:						
777	פסגה	01/04/20	30/04/20	1,654.20	45.44	751.67 ₪
778	גבע	130,067.40	131,237.40	1,170.00	37.65	440.51 ₪
779	שפל	133,919.40	135,033.00	1,113.60	31.07	346.00 ₪

סה"כ לדייר:

פסגה	גבע	שפל	סה"כ	שיא ביקוש
1,654.20	1,170.00	1,113.60	3,937.80	20.90
751.67 ₪	440.51 ₪	346.00 ₪	1,538.17 ₪	

סה"כ צריכה
 סה"כ לתשלום

200.95 ₪	תשלום קבוע	
42.87 ₪	תשלום עבור גודל חיבור בKVA (3x400)	
1,781.99 ₪	סה"כ לתשלום	לא כולל מע"מ

התפלגות חיוב בש"ח לפי תעו"ז

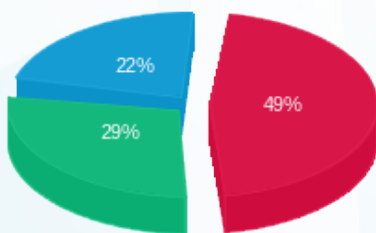

■ פסגה (751.67 ₪)
 ■ גבע (440.51 ₪)
 ■ שפל (346.00 ₪)

הסטוריית צריכה בקוט"ש

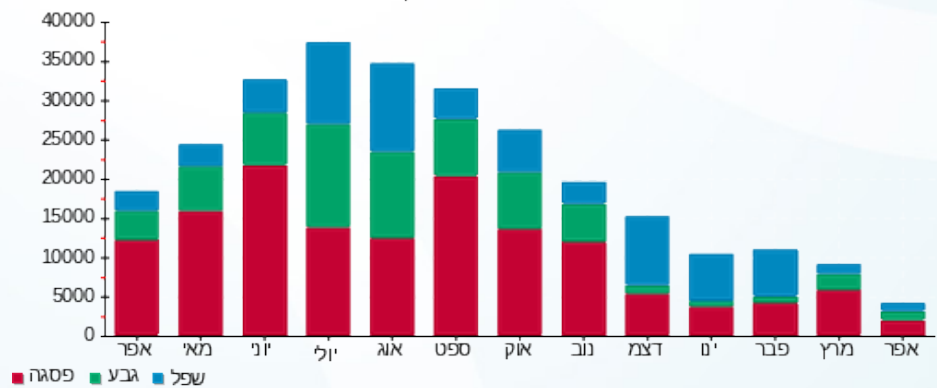



03/05/20

תאריך הפקדה:

שם דייר: אניס (19027)

30/04/20

תאריך קריאה נוכחית:

שם אתר: קניון שבעת הכוכבים

01/04/20

תאריך קריאה קודמת:

לקוח/ה נכבד/ה, אנו מתכבדים להגיש את חישוב צריכת החשמל לתקופה 01/04/20 - 30/04/20:

אניס (19027) - 1 - 18017207(3x32)

סוג תעריף	סוג צריכה	קריאה קודמת	קריאה נוכחית	סה"כ צריכה בקוט"ש	מחיר לקוט"ש בא"ג	סה"כ לתשלום
פרטי חשבון עבור תאריכים:		01/04/20	30/04/20			
517		80,030.80	82,881.80	2,851.00	46.90	1,337.12 ₪

סה"כ לדייר:

שיא ביקוש	סה"כ
8.07	2,851.00
	1,337.12 ₪

19.97 ₪	תשלום קבוע	
3.43 ₪	תשלום עבור גודל חיבור בKVA (3x32)	
1,360.52 ₪	סה"כ לתשלום	לא כולל מע"מ

התפלגות חיוב בש"ח לפי תעו"ז

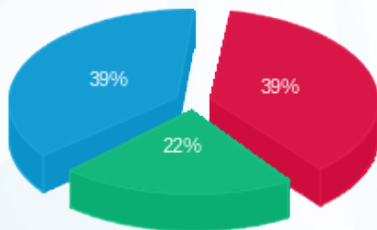

פסגה (517.47 ₪) 39%
 גבע (300.46 ₪) 22%
 שפל (519.18 ₪) 39%

הסטוריית צריכה בקוט"ש

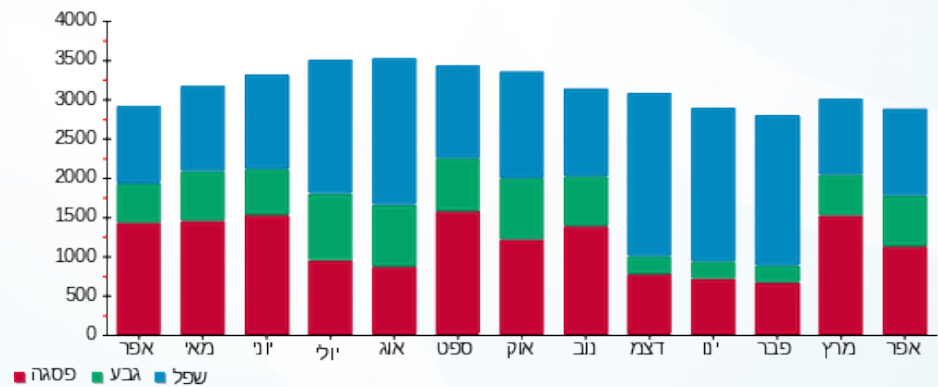

03/05/20 תאריך הפקה:
 30/04/20 תאריך קריאה נוכחית:
 01/04/20 תאריך קריאה קודמת:

שם דייר: אפרודיטה 133+134 (15320)
 שם אתר: קניון שבעת הכוכבים

לקוח/ה נכבד/ה, אנו מתכבדים להגיש את חישוב צריכת החשמל לתקופה 01/04/20 - 30/04/20:

אפרודיטה 133+134 (15320) - 2 - 18017218 (3x80)

סוג תעריף	סוג צריכה	קריאה קודמת	קריאה נוכחית	סה"כ צריכה בקוט"ש	מחיר לקוט"ש בא"ג	סה"כ לתשלום
פרטי חשבון עבור תאריכים:		01/04/20	30/04/20			
517		36,827.60	37,022.90	195.30	46.90	91.60 ₪

סה"כ לדייר:

שיא ביקוש	סה"כ
0.68	195.30
	91.60 ₪

תשלום קבוע	תשלום עבור גודל חיבור ב KVA (3x80)	סה"כ לתשלום	לא כולל מע"מ
19.97 ₪	8.57 ₪	120.14 ₪	

התפלגות חיוב בש"ח לפי תעו"ז

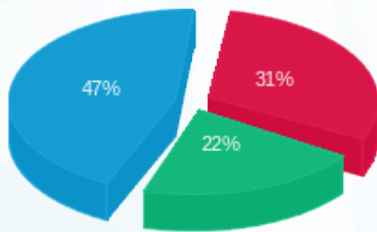

פסגה (28.84 ₪)
 גבע (19.74 ₪)
 שפל (43.01 ₪)

הסטוריית צריכה בקוט"ש

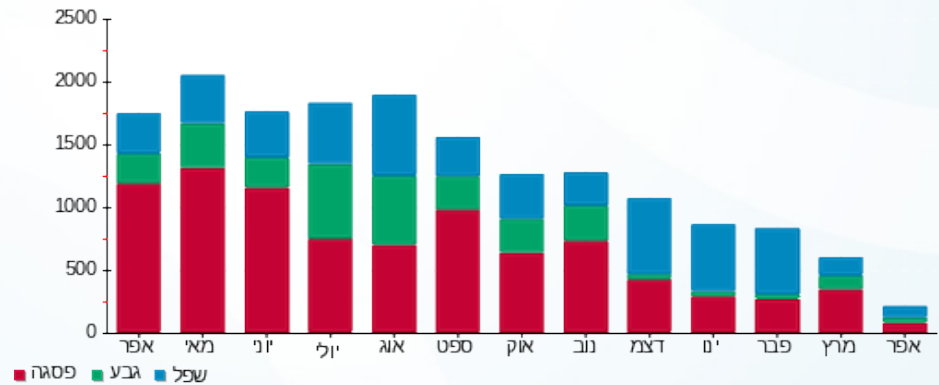

03/05/20 תאריך הפקה:
 30/04/20 תאריך קריאה נוכחי:
 01/04/20 תאריך קריאה קודמת:

שם דייר: אפריל 118+117 (14403)
 שם אתר: קניון שבעת הכוכבים

לקוח/ה נכבד/ה, אנו מתכבדים להגיש את חישוב צריכת החשמל לתקופה 01/04/20 - 30/04/20:

אפריל 117+118 (14403) - 1 - 18017287(3x63)

סוג תעריף	סוג צריכה	קריאה קודמת	קריאה נוכחית	סה"כ צריכה בקוט"ש	מחיר לקוט"ש בא"ג	סה"כ לתשלום
פרטי חשבון עבור תאריכים:		01/04/20	30/04/20			
517		77,853.00	78,201.20	348.20	46.90	163.31 ₪

סה"כ לדייר:

שיא ביקוש	סה"כ
2.53	348.20
	163.31 ₪

19.97 ₪	תשלום קבוע	
6.75 ₪	תשלום עבור גודל חיבור בKVA (3x63)	
190.03 ₪	סה"כ לתשלום	לא כולל מע"מ

התפלגות חיוב בש"ח לפי תעו"ז

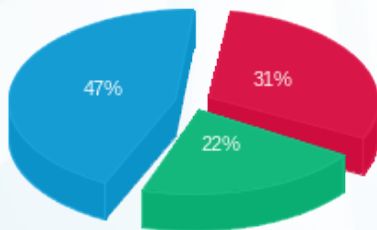

פסגה (₪ 51.26)
 גבע (₪ 35.60)
 שפל (₪ 76.45)

הסטוריית צריכה בקוט"ש

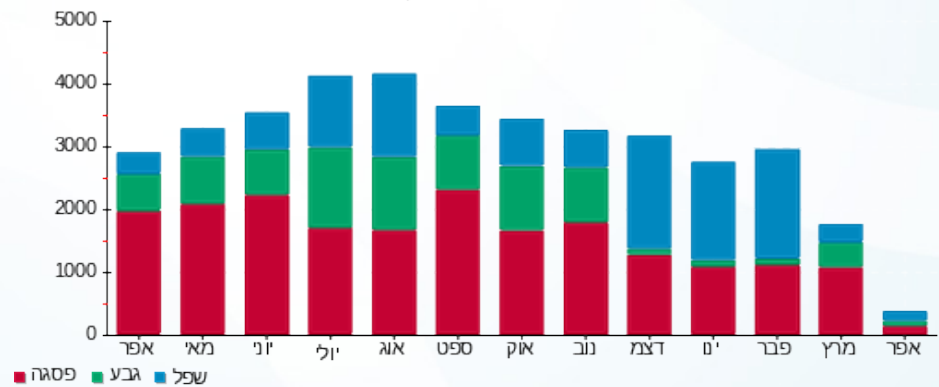

03/05/20 תאריך הפקה:
 30/04/20 תאריך קריאה נוכחית:
 01/04/20 תאריך קריאה קודמת:

שם דייר: אפרת עיצובים 312 (16003)
 שם אתר: קניון שבעת הכוכבים

לקוח/ה נכבד/ה, אנו מתכבדים להגיש את חישוב צריכת החשמל לתקופה 01/04/20 - 30/04/20:

אפרת עיצובים 312 (16003) - 3 - 18017302 (3x40)

סוג תעריף	סוג צריכה	קריאה קודמת	קריאה נוכחית	סה"כ צריכה בקוט"ש	מחיר לקוט"ש בא"ג	סה"כ לתשלום
פרטי חשבון עבור תאריכים:						
777	פסגה	01/04/20	30/04/20	0.00	45.44	0.00 ₪
778	גבע	82.50	82.50	0.00	37.65	0.00 ₪
779	שפל	104.10	104.10	0.00	31.07	0.00 ₪

סה"כ לדייר:

פסגה	גבע	שפל	סה"כ	שיא ביקוש
0.00	0.00	0.00	0.00	
0.00 ₪	0.00 ₪	0.00 ₪	0.00 ₪	

סה"כ צריכה
 סה"כ לתשלום

200.95 ₪	תשלום קבוע	
4.29 ₪	תשלום עבור גודל חיבור ב KVA (3x40)	
205.24 ₪	סה"כ לתשלום	לא כולל מע"מ

התפלגות חיוב בש"ח לפי תעו"ז

פסגה (0.00 ₪)
 גבע (0.00 ₪)
 שפל (0.00 ₪)

הסטוריית צריכה בקוט"ש

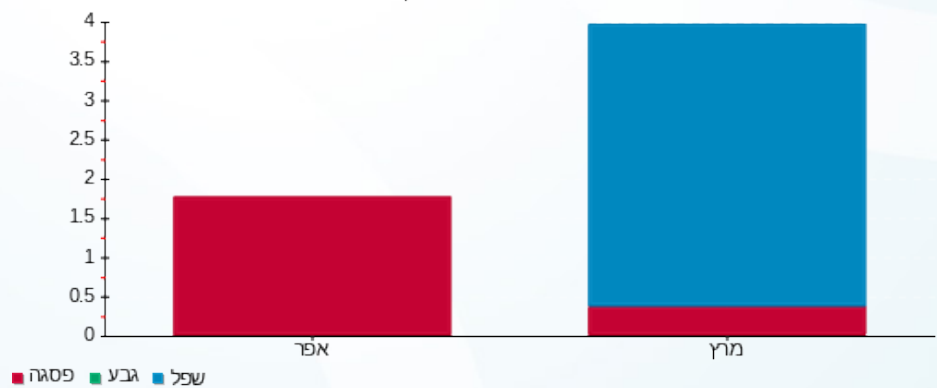

03/05/20 תאריך הפקה:
 30/04/20 תאריך קריאה נוכחית:
 01/04/20 תאריך קריאה קודמת:

שם דייר: אקסטרויז 138 (16407)
 שם אתר: קניון שבעת הכוכבים

לקוח/ה נכבד/ה, אנו מתכבדים להגיש את חישוב צריכת החשמל לתקופה 01/04/20 - 30/04/20:

אקסטרויז 138 (16407) - 1 - 18017265 (3x40)

סוג תעריף	סוג צריכה	קריאה קודמת	קריאה נוכחית	סה"כ צריכה בקוט"ש	מחיר לקוט"ש בא"ג	סה"כ לתשלום
פרטי חשבון עבור תאריכים:		01/04/20	30/04/20			
517		52,643.35	53,104.00	460.65	46.90	216.04 ₪

סה"כ לדייר:

שיא ביקוש	סה"כ
1.19	460.65
	216.04 ₪

19.97 ₪	תשלום קבוע	
4.29 ₪	תשלום עבור גודל חיבור ב-KVA (3x40)	
240.30 ₪	סה"כ לתשלום	לא כולל מע"מ

התפלגות חיוב בש"ח לפי תעו"ז

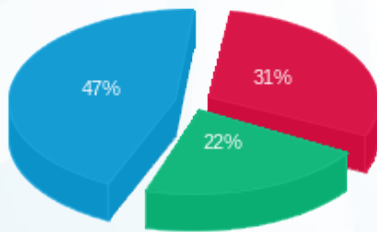

פסגה (₪ 66.74)
 גבע (₪ 47.56)
 שפל (₪ 101.75)

הסטוריית צריכה בקוט"ש

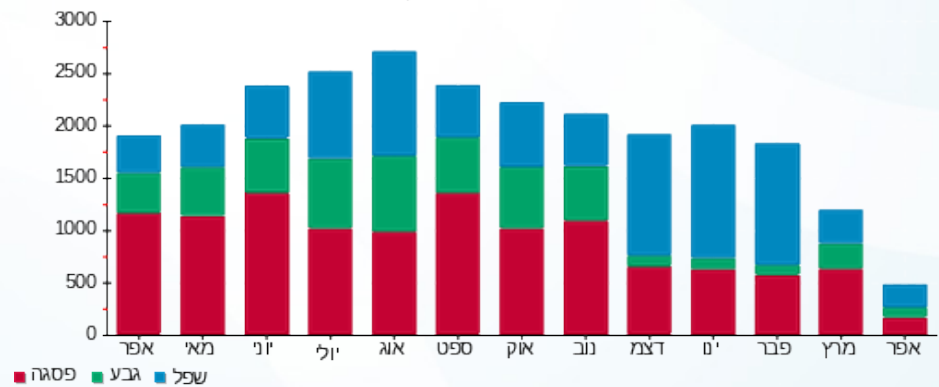

03/05/20 תאריך הפקה:
 30/04/20 תאריך קריאה נוכחית:
 01/04/20 תאריך קריאה קודמת:

שם דייר: אקספרס תיקונים (18527)
 שם אתר: קניון שבעת הכוכבים

לקוח/ה נכבד/ה, אנו מתכבדים להגיש את חישוב צריכת החשמל לתקופה **01/04/20 - 30/04/20**:

אקספרס תיקונים (18527) - 2 - 18017285(3x63)

סוג תעריף	סוג צריכה	קריאה קודמת	קריאה נוכחית	סה"כ צריכה בקוט"ש	מחיר לקוט"ש בא"ג	סה"כ לתשלום
פרטי חשבון עבור תאריכים:		01/04/20	30/04/20			
517		17,612.20	17,612.40	0.20	46.90	0.09 ₪

סה"כ לדייר:

שיא ביקוש	סה"כ
0.49	0.20
	0.09 ₪

19.97 ₪	תשלום קבוע	
6.75 ₪	תשלום עבור גודל חיבור ב-KVA (3x63)	
26.82 ₪	סה"כ לתשלום	לא כולל מע"מ

התפלגות חיוב בש"ח לפי תעו"ז

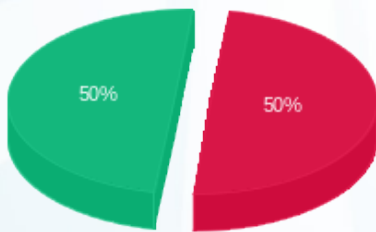

פסגה (0.05 ₪) ■
 גבע (0.05 ₪) ■
 שפל (0.00 ₪) ■

הסטוריית צריכה בקוט"ש

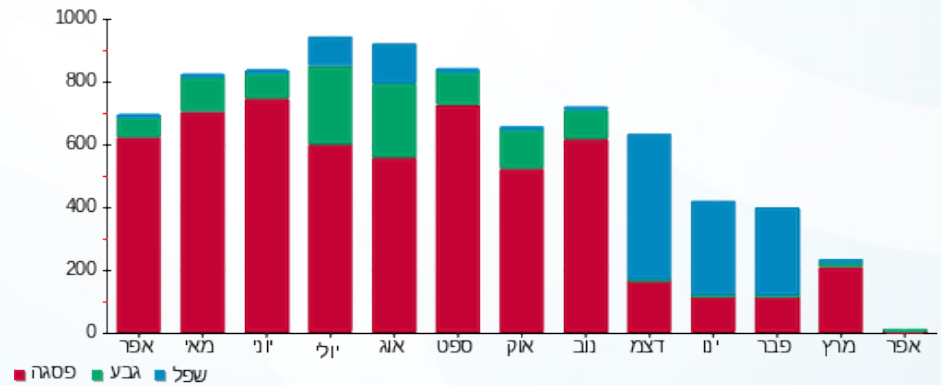



03/05/20 תאריך הפקה:
 30/04/20 תאריך קריאה נוכחית:
 01/04/20 תאריך קריאה קודמת:

שם דייר: ארומה - חיוני 128 א 15420
 שם אתר: קניון שבעת הכוכבים

לקוח/ה נכבד/ה, אנו מתכבדים להגיש את חישוב צריכת החשמל לתקופה 01/04/20 - 30/04/20:

ארומה - חיוני 128 א 15420 - 4 - 18017222 (3x40)

סוג תעריף	סוג צריכה	קריאה קודמת	קריאה נוכחית	סה"כ צריכה בקוט"ש	מחיר לקוט"ש בא"ג	סה"כ לתשלום
פרטי חשבון עבור תאריכים:			01/04/20	30/04/20		
777	פסגה	60,308.50	61,883.95	1,575.45	45.44	715.88 ₪
778	גבע	30,357.45	31,496.45	1,139.00	37.65	428.83 ₪
779	שפל	91,362.50	93,790.90	2,428.40	31.07	754.50 ₪

סה"כ לדיר:

פסגה	גבע	שפל	סה"כ	שיא ביקוש
1,575.45	1,139.00	2,428.40	5,142.85	11.41
715.88 ₪	428.83 ₪	754.50 ₪	1,899.22 ₪	

סה"כ צריכה
 סה"כ לתשלום

200.95 ₪	תשלום קבוע	
4.29 ₪	תשלום עבור גודל חיבור ב KVA (3x40)	
2,104.46 ₪	סה"כ לתשלום	לא כולל מע"מ

התפלגות חיוב בש"ח לפי תעו"ז

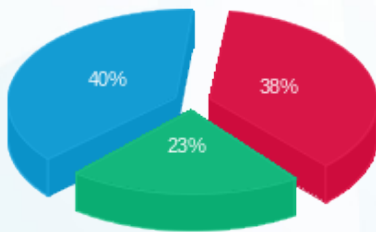

פסגה (715.88 ₪) 40%
 גבע (428.83 ₪) 38%
 שפל (754.50 ₪) 23%

הסטוריית צריכה בקוט"ש

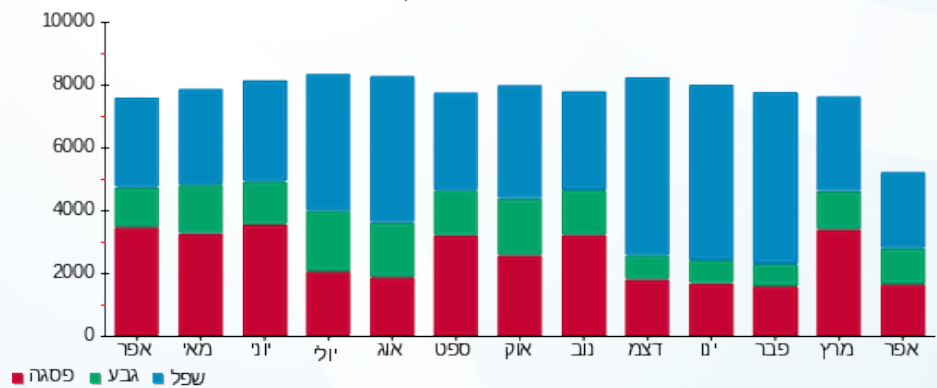

פסגה גבע שפל



03/05/20 תאריך הפקה:
 30/04/20 תאריך קריאה נוכחית:
 01/04/20 תאריך קריאה קודמת:

שם דייר: ארומה 128 א בילתי חיוני (15420)
 שם אתר: קניון שבעת הכוכבים

לקוח/ה נכבד/ה, אנו מתכבדים להגיש את חישוב צריכת החשמל לתקופה 01/04/20 - 30/04/20:

ארומה 128 א בילתי חיוני (15420) - 1 - 18017218 (3x125)

סוג תעריף	סוג צריכה	קריאה קודמת	קריאה נוכחית	סה"כ צריכה בקוט"ש	מחיר לקוט"ש בא"ג	סה"כ לתשלום
פרטי חשבון עבור תאריכים:						
777	פסגה	01/04/20	30/04/20	10.60	45.44	4.82 ₪
778	גבע	44,519.40	44,526.40	7.00	37.65	2.64 ₪
779	שפל	88,255.60	88,272.40	16.80	31.07	5.22 ₪

סה"כ לדייר:

פסגה	גבע	שפל	סה"כ	שיא ביקוש
10.60	7.00	16.80	34.40	0.95
₪ 4.82	₪ 2.64	₪ 5.22	₪ 12.67	

סה"כ צריכה
 סה"כ לתשלום

200.95 ₪	תשלום קבוע	
13.40 ₪	תשלום עבור גודל חיבור בKVA (3x125)	
227.02 ₪	סה"כ לתשלום	לא כולל מע"מ

התפלגות חיוב בש"ח לפי תעו"ז

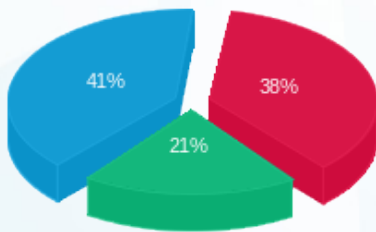

פסגה (₪ 4.82) ■
 גבע (₪ 2.64) ■
 שפל (₪ 5.22) ■

הסטוריית צריכה בקוט"ש

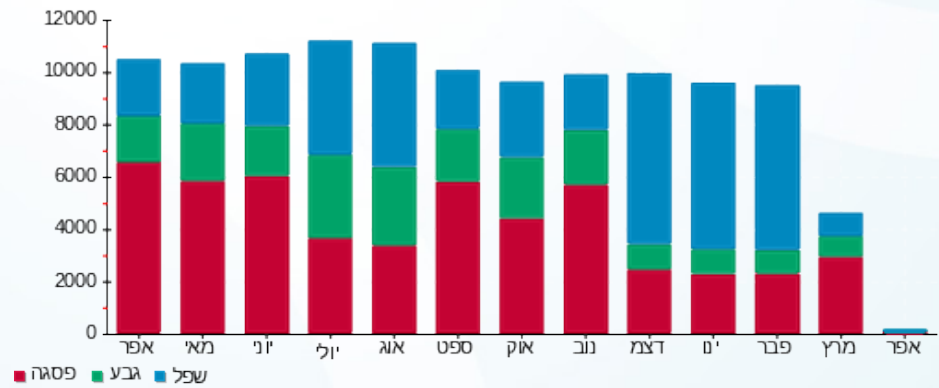



03/05/20 תאריך הפקה:
 30/04/20 תאריך קריאה נוכחי:
 01/04/20 תאריך קריאה קודמת:

שם דייר: אריסטו 210 (18828)
 שם אתר: קניון שבעת הכוכבים

לקוח/ה נכבד/ה, אנו מתכבדים להגיש את חישוב צריכת החשמל לתקופה 01/04/20 - 30/04/20:

אריסטו 210 (18828) - 3 - 18017282(3x63)

סוג תעריף	סוג צריכה	קריאה קודמת	קריאה נוכחית	סה"כ צריכה בקוט"ש	מחיר לקוט"ש בא"ג	סה"כ לתשלום
			30/04/20	01/04/20	פרטי חשבון עבור תאריכים:	
517		60,056.80	60,056.80	0.00	46.90	0.00 ₪

סה"כ לדייר:

שיא ביקוש	סה"כ
	0.00
	0.00 ₪

19.97 ₪	תשלום קבוע	
6.75 ₪	תשלום עבור גודל חיבור בKVA (3x63)	
26.72 ₪	סה"כ לתשלום	לא כולל מע"מ

התפלגות חיוב בש"ח לפי תעו"ז

הסטוריית צריכה בקוט"ש

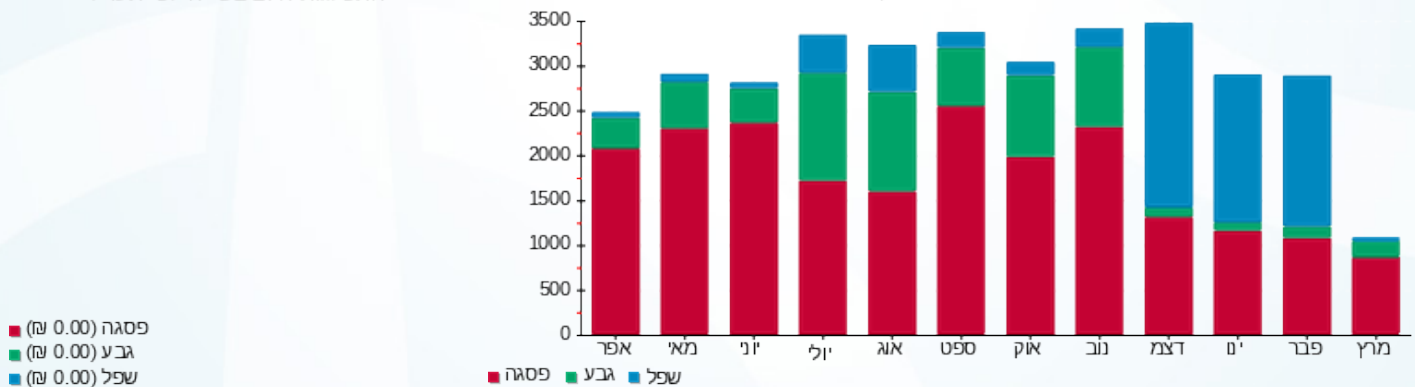

03/05/20 תאריך הפקה:
 30/04/20 תאריך קריאה נוכחית:
 01/04/20 תאריך קריאה קודמת:

שם דייר: ארנקי שולה 209 (15865)
 שם אתר: קניון שבעת הכוכבים

לקוח/ה נכבד/ה, אנו מתכבדים להגיש את חישוב צריכת החשמל לתקופה 01/04/20 - 30/04/20:

ארנקי שולה 209 (15865) - 2 - (3x45)18017282

סוג תעריף	סוג צריכה	קריאה קודמת	קריאה נוכחית	סה"כ צריכה בקוט"ש	מחיר לקוט"ש בא"ג	סה"כ לתשלום
פרטי חשבון עבור תאריכים:						
517		01/04/20	30/04/20	64.45	46.90	30.23 ₪

סה"כ לדייר:

סה"כ	שיא ביקוש
64.45	65.96
30.23 ₪	

19.97 ₪	תשלום קבוע	
4.82 ₪	תשלום עבור גודל חיבור ב KVA (3x45)	
55.02 ₪	סה"כ לתשלום	לא כולל מע"מ

התפלגות חיוב בש"ח לפי תעו"ז

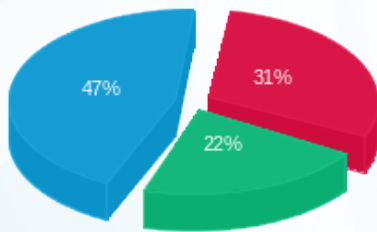

פסגה (9.38 ₪) ■
 גבע (6.64 ₪) ■
 שפל (14.21 ₪) ■

הסטוריית צריכה בקוט"ש

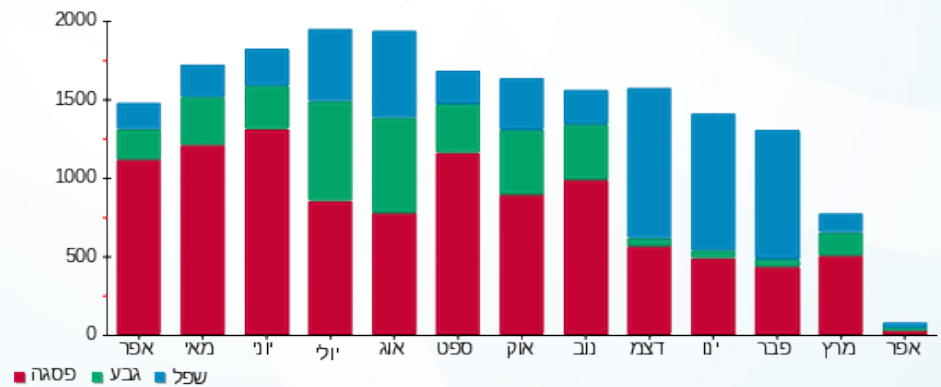

03/05/20 תאריך הפקה:
 30/04/20 תאריך קריאה נוכחית:
 01/04/20 תאריך קריאה קודמת:

שם דייר: באולינג - חיוני 12 (14486)
 שם אתר: קניון שבעת הכוכבים

לקוח/ה נכבד/ה, אנו מתכבדים להגיש את חישוב צריכת החשמל לתקופה 01/04/20 - 30/04/20:

באולינג - חיוני 12 (14486) - 3 - 18017342(3x40)

סוג תעריף	סוג צריכה	קריאה קודמת	קריאה נוכחית	סה"כ צריכה בקוט"ש	מחיר לקוט"ש בא"ג	סה"כ לתשלום
פרטי חשבון עבור תאריכים:		01/04/20	30/04/20			
517		28,122.80	28,596.00	473.20	46.90	221.93 ₪

סה"כ לדייר:

שיא ביקוש	סה"כ
2.07	473.20
	221.93 ₪

תשלום קבוע	תשלום עבור גודל חיבור בKVA (3x40)	סה"כ לתשלום	לא כולל מע"מ
19.97 ₪	4.29 ₪	246.19 ₪	

התפלגות חיוב בש"ח לפי תעו"ז

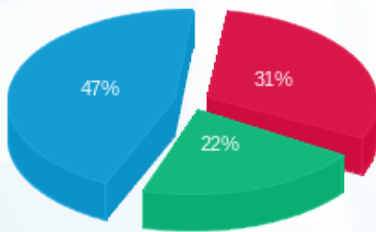

פסגה (69.88 ₪) ■
 גבע (48.03 ₪) ■
 שפל (104.02 ₪) ■

הסטוריית צריכה בקוט"ש

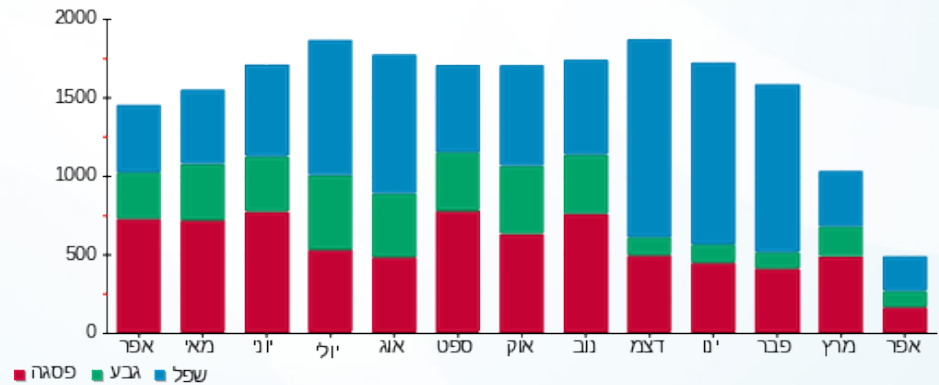



03/05/20

תאריך הפקדה:

שם דייר: באולינג 12 (14486)

30/04/20

תאריך קריאה נוכחית:

שם אתר: קניון שבעת הכוכבים

01/04/20

תאריך קריאה קודמת:

לקוח/ה נכבד/ה, אנו מתכבדים להגיש את חישוב צריכת החשמל לתקופה 01/04/20 - 30/04/20:

באולינג 12 (14486) - 2 - (3x250)18017266

סוג תעריף	סוג צריכה	קריאה קודמת	קריאה נוכחית	סה"כ צריכה בקוט"ש	מחיר לקוט"ש בא"ג	סה"כ לתשלום
פרטי חשבון עבור תאריכים:						
777	פסגה	01/04/20	30/04/20	772.00	45.44	350.80 ₪
778	גבע	93,491.20	94,045.20	554.00	37.65	208.58 ₪
779	שפל	187,922.40	189,099.20	1,176.80	31.07	365.63 ₪

סה"כ לדיר:

פסגה	גבע	שפל	סה"כ	שיא ביקוש
772.00	554.00	1,176.80	2,502.80	6.29
350.80 ₪	208.58 ₪	365.63 ₪	925.01 ₪	

סה"כ צריכה

סה"כ לתשלום

200.95 ₪	תשלום קבוע	
26.80 ₪	תשלום עבור גודל חיבור בKVA (3x250)	
1,152.76 ₪	סה"כ לתשלום	לא כולל מע"מ

התפלגות חיוב בש"ח לפי תעו"ז

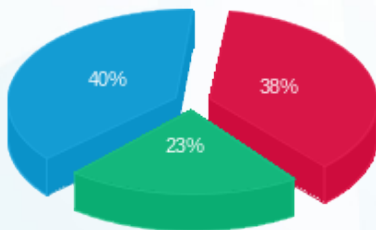

- פסגה (350.80 ₪)
- גבע (208.58 ₪)
- שפל (365.63 ₪)

הסטוריית צריכה בקוט"ש

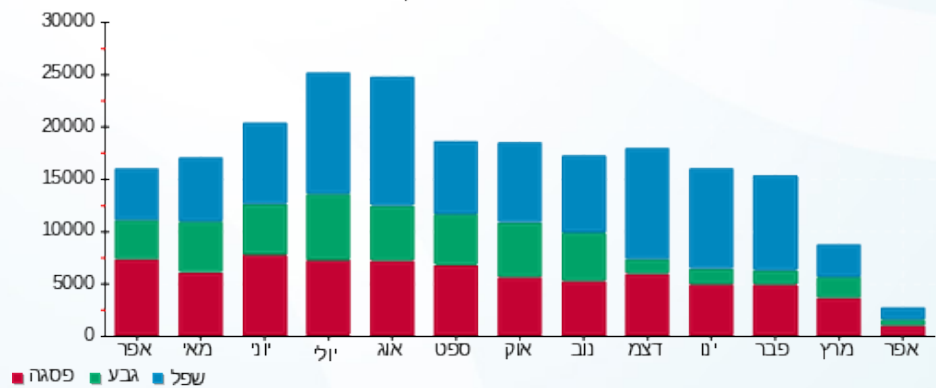

- פסגה
- גבע
- שפל





03/05/20

תאריך הפקדה:

שם דייר: בגט ניר 226 (15292)

30/04/20

תאריך קריאה נוכחית:

שם אתר: קניון שבעת הכוכבים

01/04/20

תאריך קריאה קודמת:

לקוח/ה נכבד/ה, אנו מתכבדים להגיש את חישוב צריכת החשמל לתקופה 01/04/20 - 30/04/20:

בגט ניר 226 (15292) - 1 - 16193882 (3x63)

סוג תעריף	סוג צריכה	קריאה קודמת	קריאה נוכחית	סה"כ צריכה בקוט"ש	מחיר לקוט"ש בא"ג	סה"כ לתשלום
		01/04/20	30/04/20			
777	פסגה	72,948.90	73,240.00	291.10	45.44	132.28 ₪
778	גבע	29,602.40	29,802.90	200.50	37.65	75.49 ₪
779	שפל	71,758.90	72,172.10	413.20	31.07	128.38 ₪

סה"כ לדיר:

פסגה	גבע	שפל	סה"כ	שיא ביקוש
291.10	200.50	413.20	904.80	3.68
132.28 ₪	75.49 ₪	128.38 ₪	336.15 ₪	

סה"כ צריכה

סה"כ לתשלום

200.95 ₪	תשלום קבוע	
6.75 ₪	תשלום עבור גודל חיבור בKVA (3x63)	
543.85 ₪	סה"כ לתשלום	לא כולל מע"מ

התפלגות חיוב בש"ח לפי תעו"ז

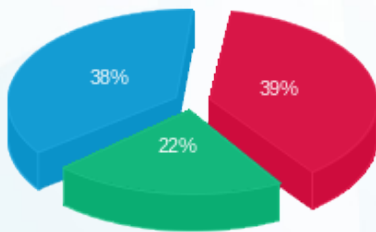

- פסגה (132.28 ₪) 39%
- גבע (75.49 ₪) 22%
- שפל (128.38 ₪) 38%

הסטוריית צריכה בקוט"ש

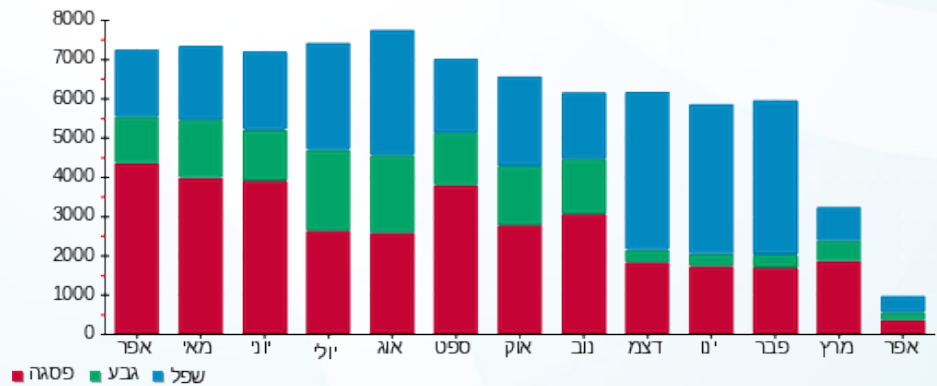

03/05/20 תאריך הפקה:
 30/04/20 תאריך קריאה נוכחית:
 01/04/20 תאריך קריאה קודמת:

שם דייר: בובי בראון (19129)
 שם אתר: קניון שבעת הכוכבים

לקוח/ה נכבד/ה, אנו מתכבדים להגיש את חישוב צריכת החשמל לתקופה 01/04/20 - 30/04/20:

בובי בראון (19129) - 4 - 18017287(3x63)

סוג תעריף	סוג צריכה	קריאה קודמת	קריאה נוכחית	סה"כ צריכה בקוט"ש	מחיר לקוט"ש בא"ג	סה"כ לתשלום
פרטי חשבון עבור תאריכים:		01/04/20	30/04/20			
517		54,789.50	55,115.10	325.60	46.90	152.71 ₪

סה"כ לדייר:

שיא ביקוש	סה"כ
3.81	325.60
	152.71 ₪

19.97 ₪	תשלום קבוע	
6.75 ₪	תשלום עבור גודל חיבור בKVA (3x63)	
179.43 ₪	סה"כ לתשלום	לא כולל מע"מ

התפלגות חיוב בש"ח לפי תעו"ז

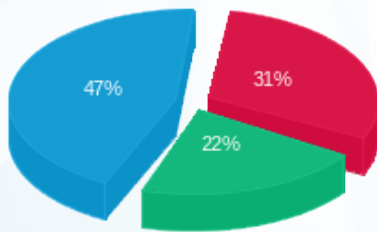

פסגה (47.93 ₪) 47%
 גבע (33.35 ₪) 22%
 שפל (71.43 ₪) 31%

הסטוריית צריכה בקוט"ש

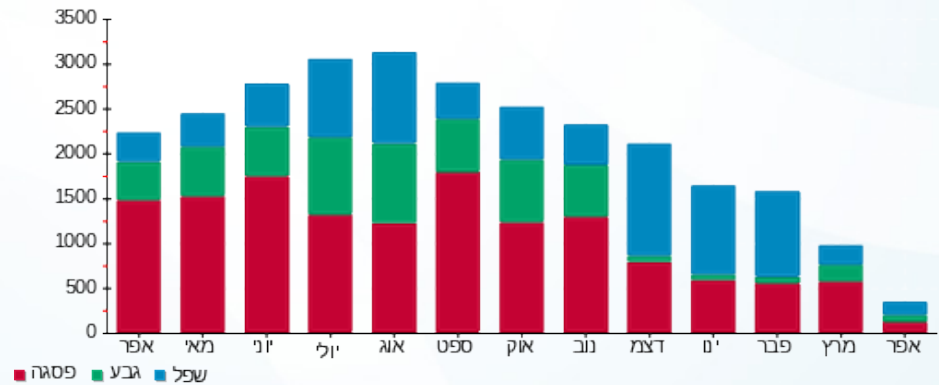



03/05/20 תאריך הפקה:
 30/04/20 תאריך קריאה נוכחית:
 01/04/20 תאריך קריאה קודמת:

שם דייר: בורגר ראנץ 227 (18526)
 שם אתר: קניון שבעת הכוכבים

לקוח/ה נכבד/ה, אנו מתכבדים להגיש את חישוב צריכת החשמל לתקופה 01/04/20 - 30/04/20:

בורגר ראנץ 227 (18526) - 2 - 18017281(3x40)

סוג תעריף	סוג צריכה	קריאה קודמת	קריאה נוכחית	סה"כ צריכה בקוט"ש	מחיר לקוט"ש בא"ג	סה"כ לתשלום
פרטי חשבון עבור תאריכים:						
777	פסגה	01/04/20	30/04/20	572.95	45.44	260.35 ₪
778	גבע	19,820.30	20,265.70	445.40	37.65	167.69 ₪
779	שפל	61,550.70	62,473.00	922.30	31.07	286.56 ₪

סה"כ לדייר:

פסגה	גבע	שפל	סה"כ	שיא ביקוש
572.95	445.40	922.30	1,940.65	4.94
260.35 ₪	167.69 ₪	286.56 ₪	714.60 ₪	

סה"כ צריכה
 סה"כ לתשלום

200.95 ₪	תשלום קבוע	
4.29 ₪	תשלום עבור גודל חיבור בKVA (3x40)	
919.84 ₪	סה"כ לתשלום	לא כולל מע"מ

התפלגות חיוב בש"ח לפי תעו"ז

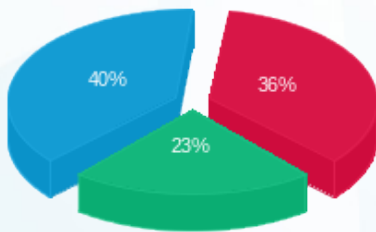

■ פסגה (260.35 ₪)
 ■ גבע (167.69 ₪)
 ■ שפל (286.56 ₪)

הסטוריית צריכה בקוט"ש

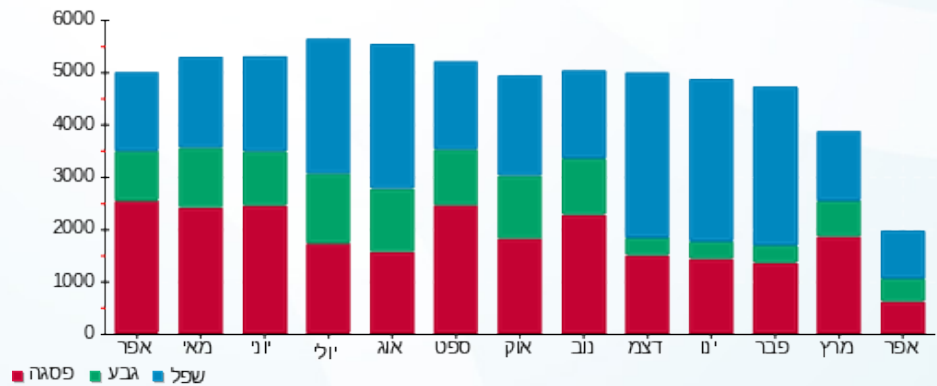



03/05/20

תאריך הפקה:

שם דייר: בילאבונג 145 (17766)

30/04/20

תאריך קריאה נוכחי:

שם אתר: קניון שבעת הכוכבים

01/04/20

תאריך קריאה קודמת:

לקוח/ה נכבד/ה, אנו מתכבדים להגיש את חישוב צריכת החשמל לתקופה 01/04/20 - 30/04/20:

בילאבונג 145 (17766) - 3 - (3x40)18017244

סוג תעריף	סוג צריכה	קריאה קודמת	קריאה נוכחית	סה"כ צריכה בקוט"ש	מחיר לקוט"ש בא"ג	סה"כ לתשלום
פרטי חשבון עבור תאריכים:		01/04/20	30/04/20			
517		53,081.15	53,391.15	310.00	46.90	145.39 ₪

סה"כ לדייר:

שיא ביקוש	סה"כ
0.73	310.00
	145.39 ₪

תשלום קבוע	תשלום עבור גודל חיבור ב-KVA (3x40)	סה"כ לתשלום	לא כולל מע"מ
19.97 ₪	4.29 ₪	169.65 ₪	

התפלגות חיוב בש"ח לפי תעו"ז

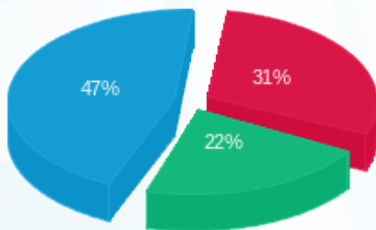

פסגה (₪ 44.56) ■
 גבע (₪ 32.17) ■
 שפל (₪ 68.66) ■

הסטוריית צריכה בקוט"ש

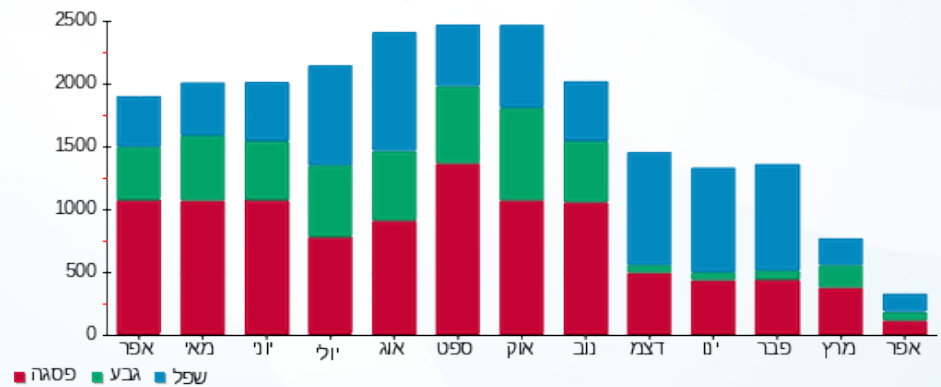



03/05/20 תאריך הפקה:
 30/04/20 תאריך קריאה נוכחית:
 01/04/20 תאריך קריאה קודמת:

שם דייר: בתי קולנוע 254 (14475)
 שם אתר: קניון שבעת הכוכבים

לקוח/ה נכבד/ה, אנו מתכבדים להגיש את חישוב צריכת החשמל לתקופה 01/04/20 - 30/04/20:

בתי קולנוע 254 (14475) - 1 - 18017258 (3x1250)

סוג תעריף	סוג צריכה	קריאה קודמת	קריאה נוכחית	סה"כ צריכה בקוט"ש	מחיר לקוט"ש בא"ג	סה"כ לתשלום
			30/04/20	01/04/20	פרטי חשבון עבור תאריכים:	
777	פסגה	481,540.80	483,072.00	1,531.20	45.44	695.78 ₪
778	גבע	272,479.20	273,120.00	640.80	37.65	241.26 ₪
779	שפל	560,796.00	562,188.00	1,392.00	31.07	432.49 ₪

סה"כ לדיר:

פסגה	גבע	שפל	סה"כ	שיא ביקוש
1,531.20	640.80	1,392.00	3,564.00	184.20
695.78 ₪	241.26 ₪	432.49 ₪	1,369.53 ₪	

סה"כ צריכה
 סה"כ לתשלום

200.95 ₪	תשלום קבוע	
133.98 ₪	תשלום עבור גודל חיבור בKVA (3x1250)	
1,704.47 ₪	סה"כ לתשלום	לא כולל מע"מ

התפלגות חיוב בש"ח לפי תע"ז

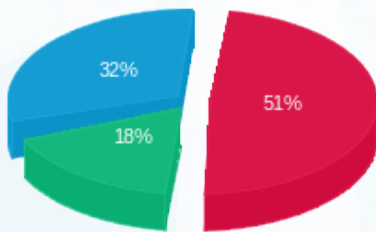

פסגה (695.78 ₪) - 51%
 גבע (241.26 ₪) - 32%
 שפל (432.49 ₪) - 18%

הסטוריית צריכה בקוט"ש

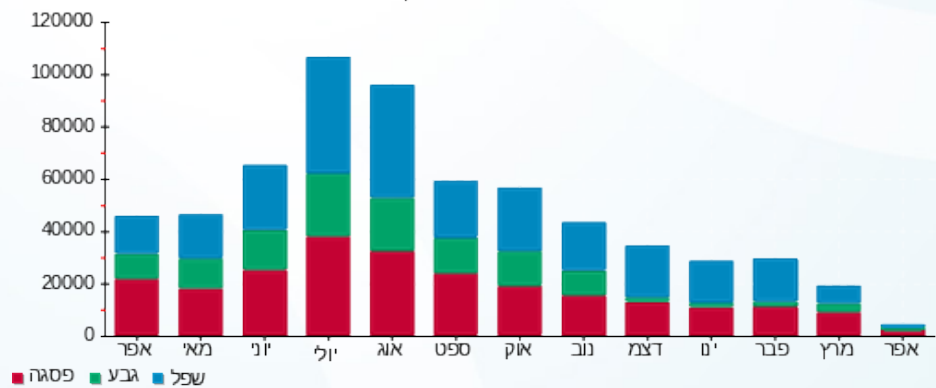

03/05/20 תאריך הפקה:
 30/04/20 תאריך קריאה נוכחי:
 01/04/20 תאריך קריאה קודמת:

שם דייר: ג'ינג'י
 שם אתר: קניון שבעת הכוכבים

לקוח/ה נכבד/ה, אנו מתכבדים להגיש את חישוב צריכת החשמל לתקופה 01/04/20 - 30/04/20:

ג'ינג'י - 2 - 18017219 (3x32)

סוג תעריף	סוג צריכה	קריאה קודמת	קריאה נוכחית	סה"כ צריכה בקוט"ש	מחיר לקוט"ש בא"ג	סה"כ לתשלום
פרטי חשבון עבור תאריכים:		01/04/20	30/04/20			
517		6,234.10	6,354.25	120.15	46.90	56.35 ₪

סה"כ לדייר:

שיא ביקוש	סה"כ
0.19	120.15
	56.35 ₪

תשלום קבוע	תשלום עבור גודל חיבור ב KVA (3x32)	סה"כ לתשלום	לא כולל מע"מ
19.97 ₪	3.43 ₪	79.75 ₪	

התפלגות חיוב בש"ח לפי תעו"ז

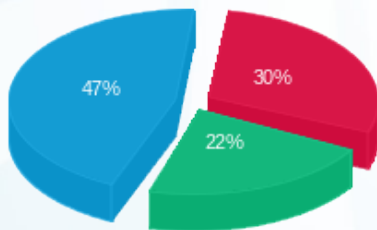

פסגה (17.07 ₪)
 גבע (12.57 ₪)
 שפל (26.71 ₪)

הסטוריית צריכה בקוט"ש

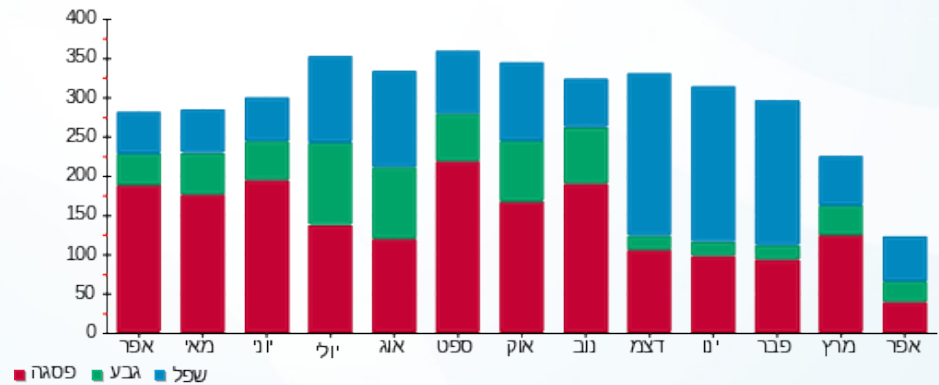

03/05/20 תאריך הפקה:
 30/04/20 תאריך קריאה נוכחית:
 01/04/20 תאריך קריאה קודמת:

שם דייר: ג.ר.א.ס 136 (14442)
 שם אתר: קניון שבעת הכוכבים

לקוח/ה נכבד/ה, אנו מתכבדים להגיש את חישוב צריכת החשמל לתקופה 01/04/20 - 30/04/20:

ג.ר.א.ס 136 (14442) - 3 - (3x40)18017235

סוג תעריף	סוג צריכה	קריאה קודמת	קריאה נוכחית	סה"כ צריכה בקוט"ש	מחיר לקוט"ש בא"ג	סה"כ לתשלום
פרטי חשבון עבור תאריכים:		01/04/20	30/04/20			
517		30,118.85	30,245.85	127.00	46.90	59.56 ₪

סה"כ לדייר:

שיא ביקוש	סה"כ
4.00	127.00
	59.56 ₪

19.97 ₪	תשלום קבוע	
4.29 ₪	תשלום עבור גודל חיבור בKVA (3x40)	
83.82 ₪	סה"כ לתשלום	לא כולל מע"מ

התפלגות חיוב בש"ח לפי תעו"ז

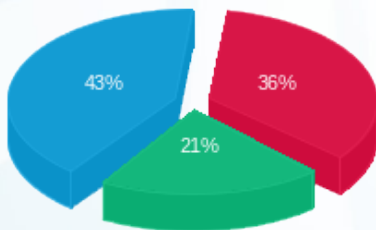

פסגה (21.29 ₪)
 גבע (12.76 ₪)
 שפל (25.51 ₪)

הסטוריית צריכה בקוט"ש

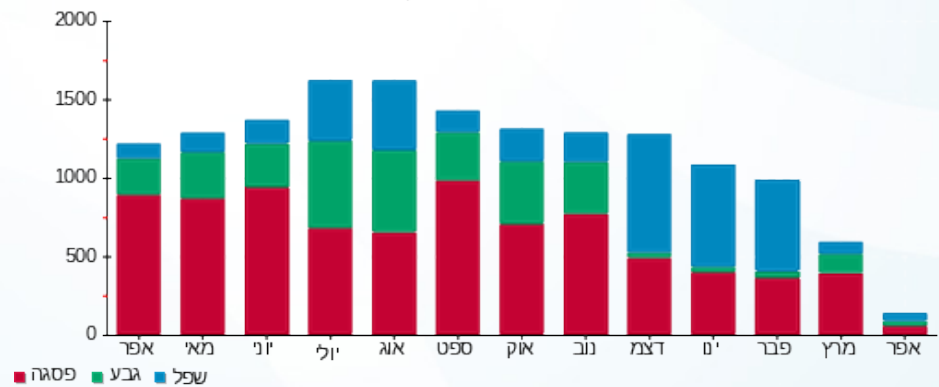

03/05/20 תאריך הפקה:
 30/04/20 תאריך קריאה נוכחית:
 01/04/20 תאריך קריאה קודמת:

שם דייר: גולברי (18927)
 שם אתר: קניון שבעת הכוכבים

לקוח/ה נכבד/ה, אנו מתכבדים להגיש את חישוב צריכת החשמל לתקופה 01/04/20 - 30/04/20:

גולברי (18927) - 4 - 18017270 (3x63)

סוג תעריף	סוג צריכה	קריאה קודמת	קריאה נוכחית	סה"כ צריכה בקוט"ש	מחיר לקוט"ש בא"ג	סה"כ לתשלום
פרטי חשבון עבור תאריכים:		01/04/20	30/04/20			
517		76,144.00	76,339.70	195.70	46.90	91.78 ₪

סה"כ לדייר:

שיא ביקוש	סה"כ
0.39	195.70
	91.78 ₪

19.97 ₪	תשלום קבוע	
6.75 ₪	תשלום עבור גודל חיבור בKVA (3x63)	
118.51 ₪	סה"כ לתשלום	לא כולל מע"מ

התפלגות חיוב בש"ח לפי תעו"ז

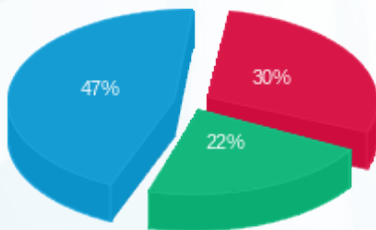

פסגה (27.72 ₪)
 גבע (20.50 ₪)
 שפל (43.57 ₪)

הסטוריית צריכה בקוט"ש

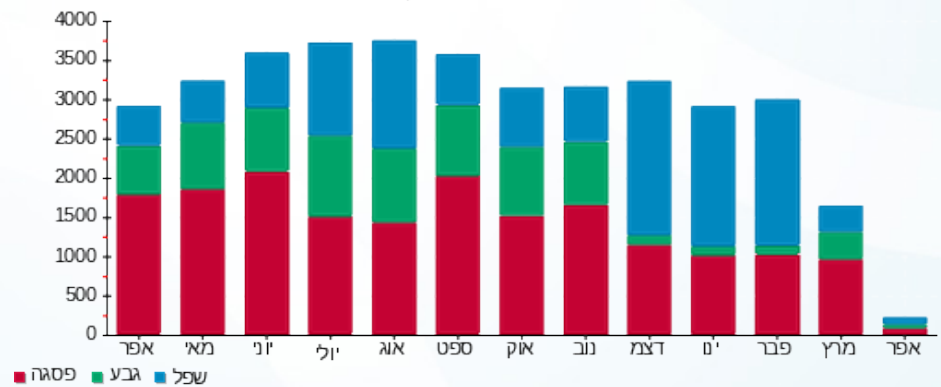



03/05/20

תאריך הפקה:

שם דייר: גולף 242-240 (14514)

30/04/20

תאריך קריאה נוכחית:

שם אתר: קניון שבעת הכוכבים

01/04/20

תאריך קריאה קודמת:

לקוח/ה נכבד/ה, אנו מתכבדים להגיש את חישוב צריכת החשמל לתקופה **01/04/20 - 30/04/20**:

גולף 240-242 (14514) - 1 - 16193897(3x125)

סוג תעריף	סוג צריכה	קריאה קודמת	קריאה נוכחית	סה"כ צריכה בקוט"ש	מחיר לקוט"ש בא"ג	סה"כ לתשלום
פרטי חשבון עבור תאריכים:		01/04/20	30/04/20			
517		195,655.80	196,290.20	634.40	46.90	297.53 ₪

סה"כ לדייר:

שיא ביקוש	סה"כ
1.54	634.40
	297.53 ₪

19.97 ₪	תשלום קבוע	
13.40 ₪	תשלום עבור גודל חיבור בKVA (3x125)	
330.90 ₪	סה"כ לתשלום	לא כולל מע"מ

התפלגות חיוב בש"ח לפי תעו"ז

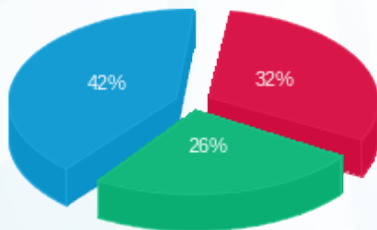

פסגה (94.46 ₪) ■
 גבע (77.57 ₪) ■
 שפל (125.50 ₪) ■

הסטוריית צריכה בקוט"ש

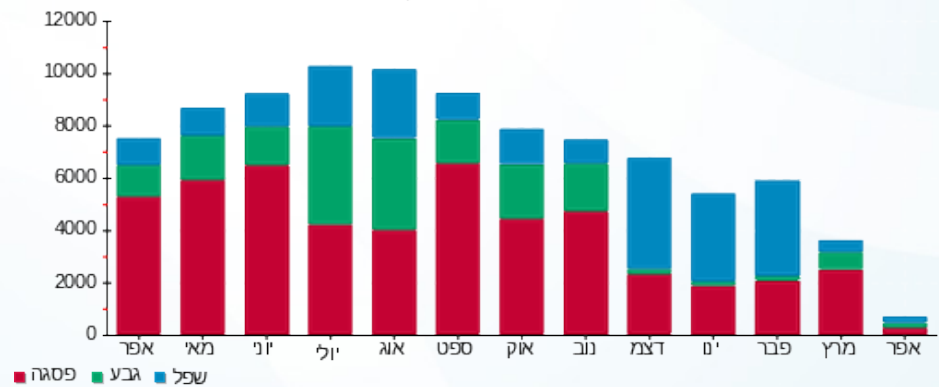



03/05/20

תאריך הפקדה:

שם דייר: גולף אנד קו ב. חיוני (כיתן) 200 (14515)

30/04/20

תאריך קריאה נוכחית:

שם אתר: קניון שבעת הכוכבים

01/04/20

תאריך קריאה קודמת:

לקוח/ה נכבד/ה, אנו מתכבדים להגיש את חישוב צריכת החשמל לתקופה 01/04/20 - 30/04/20:

גולף אנד קו ב. חיוני (כיתן) 200 (14515) - 1 - (3x250)18017286

סוג תעריף	סוג צריכה	קריאה קודמת	קריאה נוכחית	סה"כ צריכה בקוט"ש	מחיר לקוט"ש בא"ג	סה"כ לתשלום
		01/04/20	30/04/20			
777	פסגה	159,622.40	159,841.60	219.20	45.44	99.60 ₪
778	גבע	56,247.60	56,349.60	102.00	37.65	38.40 ₪
779	שפל	91,223.20	91,881.20	658.00	31.07	204.44 ₪

סה"כ לדיר:

פסגה	גבע	שפל	סה"כ	שיא ביקוש
219.20	102.00	658.00	979.20	4.62
₪ 99.60	₪ 38.40	₪ 204.44	₪ 342.45	

סה"כ צריכה

סה"כ לתשלום

200.95 ₪	תשלום קבוע	
26.80 ₪	תשלום עבור גודל חיבור בKVA (3x250)	
570.19 ₪	סה"כ לתשלום	לא כולל מע"מ

התפלגות חיוב בש"ח לפי תעו"ז

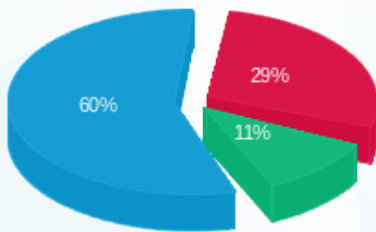

- פסגה (₪ 99.60)
- גבע (₪ 38.40)
- שפל (₪ 204.44)

הסטוריית צריכה בקוט"ש

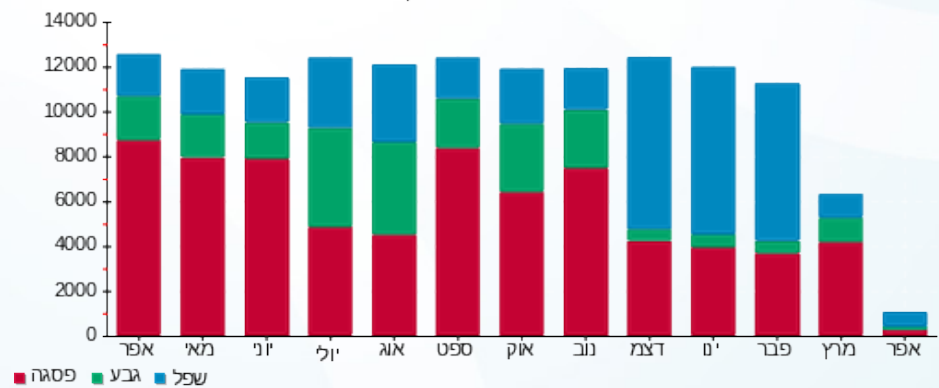

03/05/20 תאריך הפקה:
 30/04/20 תאריך קריאה נוכחית:
 01/04/20 תאריך קריאה קודמת:

שם דייר: גולף אנד קו חיוני (כיתן) 200 (14515)
 שם אתר: קניון שבעת הכוכבים

לקוח/ה נכבד/ה, אנו מתכבדים להגיש את חישוב צריכת החשמל לתקופה 01/04/20 - 30/04/20:

גולף אנד קו חיוני (כיתן) 200 (14515) - 1 - 18017305(3x100)

סוג תעריף	סוג צריכה	קריאה קודמת	קריאה נוכחית	סה"כ צריכה בקוט"ש	מחיר לקוט"ש בא"ג	סה"כ לתשלום
פרטי חשבון עבור תאריכים:						
777	פסגה	01/04/20	30/04/20	86.30	45.44	39.21 ₪
778	גבע	17,784.30	17,849.80	65.50	37.65	24.66 ₪
779	שפל	33,267.00	33,406.10	139.10	31.07	43.22 ₪

סה"כ לדייר:

פסגה	גבע	שפל	סה"כ	שיא ביקוש
86.30	65.50	139.10	290.90	1.70
₪ 39.21	₪ 24.66	₪ 43.22	₪ 107.09	

סה"כ צריכה
 סה"כ לתשלום

200.95 ₪	תשלום קבוע	
10.72 ₪	תשלום עבור גודל חיבור בKVA (3x100)	
318.76 ₪	סה"כ לתשלום	לא כולל מע"מ

התפלגות חיוב בש"ח לפי תעו"ז

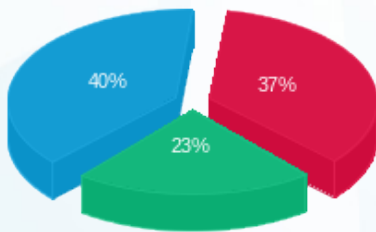

פסגה (₪ 39.21)
 גבע (₪ 24.66)
 שפל (₪ 43.22)

הסטוריית צריכה בקוט"ש

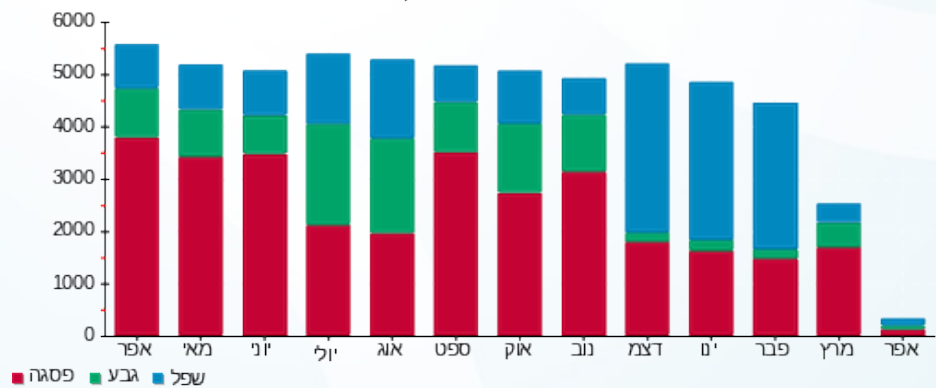

03/05/20 תאריך הפקה:
 30/04/20 תאריך קריאה נוכחית:
 01/04/20 תאריך קריאה קודמת:

שם דייר: גולף חיוני 240-242 (14514)
 שם אתר: קניון שבעת הכוכבים

לקוח/ה נכבד/ה, אנו מתכבדים להגיש את חישוב צריכת החשמל לתקופה 01/04/20 - 30/04/20:

גולף חיוני 240-242 (14514) - 4 - 18017272(3x25)

סוג תעריף	סוג צריכה	קריאה קודמת	קריאה נוכחית	סה"כ צריכה בקוט"ש	מחיר לקוט"ש בא"ג	סה"כ לתשלום
פרטי חשבון עבור תאריכים:						
777	פסגה	01/04/20	30/04/20	40.80	45.44	18.54 ₪
778	גבע	6,223.20	6,254.50	31.30	37.65	11.78 ₪
779	שפל	9,789.70	9,854.50	64.80	31.07	20.13 ₪

סה"כ לדייר:

פסגה	גבע	שפל	סה"כ	שיא ביקוש
40.80	31.30	64.80	136.90	0.30
18.54 ₪	11.78 ₪	20.13 ₪	50.46 ₪	

סה"כ צריכה
 סה"כ לתשלום

200.95 ₪	תשלום קבוע	
2.68 ₪	תשלום עבור גודל חיבור בKVA (3x25)	
254.09 ₪	סה"כ לתשלום	לא כולל מע"מ

התפלגות חיוב בש"ח לפי תעו"ז

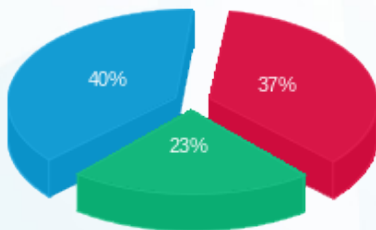

פסגה (18.54 ₪)
 גבע (11.78 ₪)
 שפל (20.13 ₪)

הסטוריית צריכה בקוט"ש

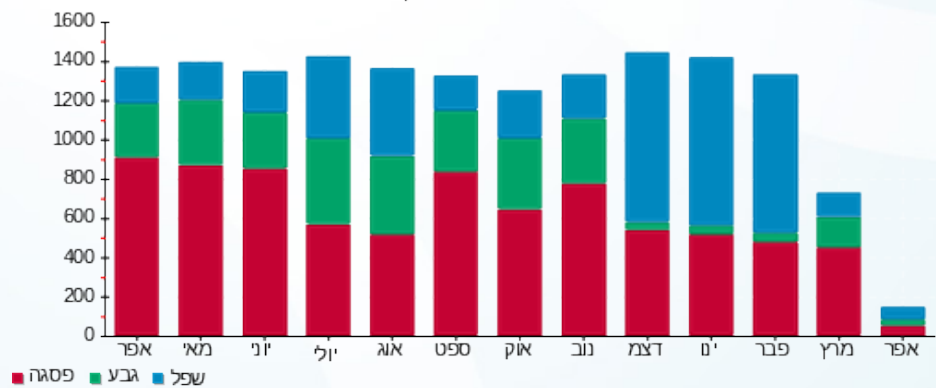



03/05/20

תאריך הפקדה:

שם דייר: גינטלמן 220 (17007)

30/04/20

תאריך קריאה נוכחית:

שם אתר: קניון שבעת הכוכבים

01/04/20

תאריך קריאה קודמת:

לקוח/ה נכבד/ה, אנו מתכבדים להגיש את חישוב צריכת החשמל לתקופה 01/04/20 - 30/04/20:

גינטלמן 220 (17007) - 4 - 18017312(3x63)

סוג תעריף	סוג צריכה	קריאה קודמת	קריאה נוכחית	סה"כ צריכה בקוט"ש	מחיר לקוט"ש בא"ג	סה"כ לתשלום
פרטי חשבון עבור תאריכים:		01/04/20	30/04/20			
517		48,385.45	48,385.90	0.45	46.90	0.21 ₪

סה"כ לדייר:

שיא ביקוש	סה"כ
1.37	0.45
	0.21 ₪

19.97 ₪	תשלום קבוע	
6.75 ₪	תשלום עבור גודל חיבור ב KVA (3x63)	
26.93 ₪	סה"כ לתשלום	לא כולל מע"מ

התפלגות חיוב בש"ח לפי תעו"ז



- פסגה (0.21 ₪)
- גבע (0.00 ₪)
- שפל (0.00 ₪)

הסטוריית צריכה בקוט"ש

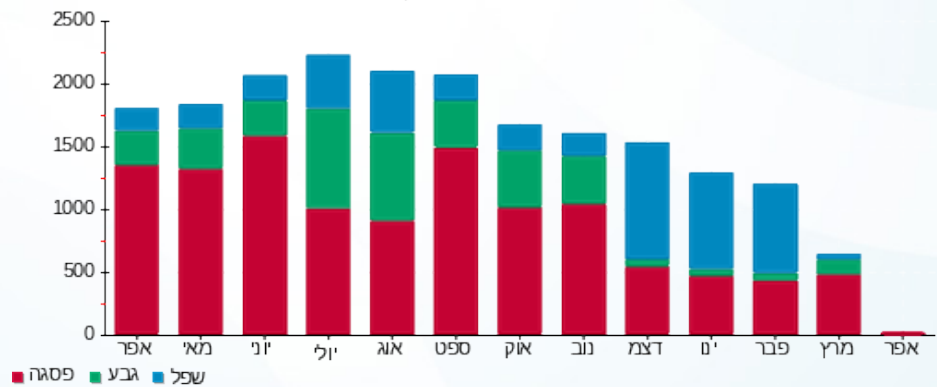



03/05/20

תאריך הפקה:

שם דייר: גק קובה 121 (15319)

30/04/20

תאריך קריאה נוכחית:

שם אתר: קניון שבעת הכוכבים

01/04/20

תאריך קריאה קודמת:

לקוח/ה נכבד/ה, אנו מתכבדים להגיש את חישוב צריכת החשמל לתקופה 01/04/20 - 30/04/20:

גק קובה 121 (15319) - 2 - 18017220(3x63)

סוג תעריף	סוג צריכה	קריאה קודמת	קריאה נוכחית	סה"כ צריכה בקוט"ש	מחיר לקוט"ש בא"ג	סה"כ לתשלום
פרטי חשבון עבור תאריכים:		01/04/20	30/04/20			
517		53,351.00	53,513.40	162.40	46.90	76.17 ₪

סה"כ לדייר:

שיא ביקוש	סה"כ
0.24	162.40
	76.17 ₪

19.97 ₪	תשלום קבוע	
6.75 ₪	תשלום עבור גודל חיבור בKVA (3x63)	
102.89 ₪	סה"כ לתשלום	לא כולל מע"מ

התפלגות חיוב בש"ח לפי תעו"ז

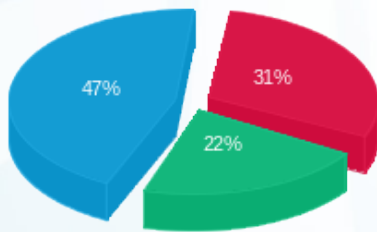

פסגה (23.64 ₪)
 גבע (16.74 ₪)
 שפל (35.78 ₪)

הסטוריית צריכה בקוט"ש

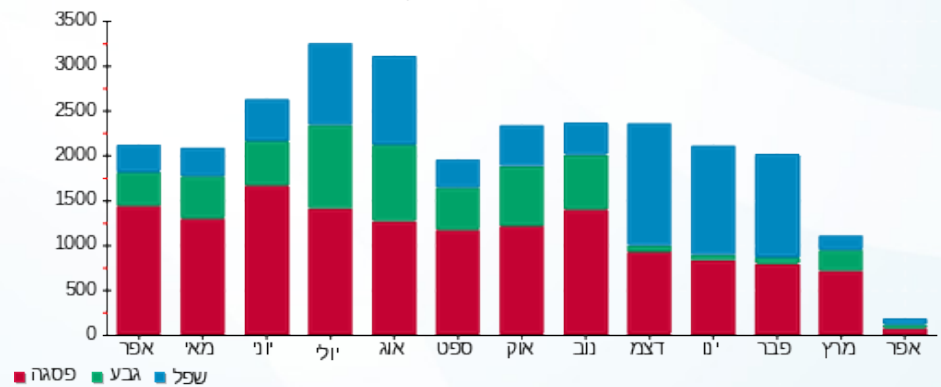

03/05/20 תאריך הפקה:
 30/04/20 תאריך קריאה נוכחית:
 01/04/20 תאריך קריאה קודמת:

שם דייר: דבאן 132 (14400)
 שם אתר: קניון שבעת הכוכבים

לקוח/ה נכבד/ה, אנו מתכבדים להגיש את חישוב צריכת החשמל לתקופה 01/04/20 - 30/04/20:

דבאן 132 (14400) - 2 - 18017224(3x40)

סוג תעריף	סוג צריכה	קריאה קודמת	קריאה נוכחית	סה"כ צריכה בקוט"ש	מחיר לקוט"ש בא"ג	סה"כ לתשלום
פרטי חשבון עבור תאריכים:		01/04/20	30/04/20			
517		25,920.30	25,985.00	64.70	46.90	30.34 ₪

סה"כ לדייר:

שיא ביקוש	סה"כ
0.38	64.70
	30.34 ₪

19.97 ₪	תשלום קבוע	
4.29 ₪	תשלום עבור גודל חיבור ב KVA (3x40)	
54.60 ₪	סה"כ לתשלום	לא כולל מע"מ

התפלגות חיוב בש"ח לפי תעו"ז

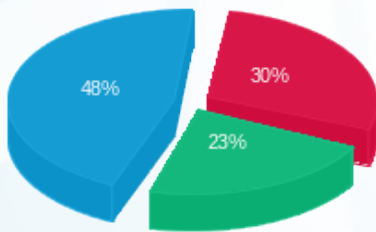

פסגה (8.98 ₪) ■
 גבע (6.89 ₪) ■
 שפל (14.47 ₪) ■

הסטוריית צריכה בקוט"ש

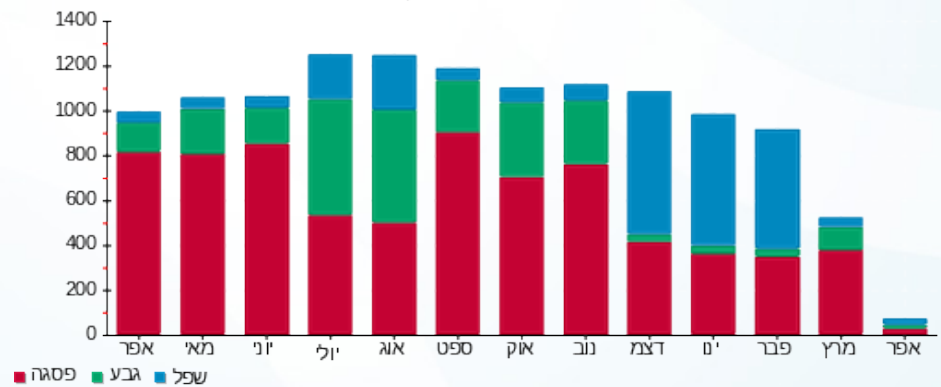

03/05/20 תאריך הפקה:
 30/04/20 תאריך קריאה נוכחי:
 01/04/20 תאריך קריאה קודמת:

שם דייר: דוקן YOLO
 שם אתר: קניון שבעת הכוכבים

לקוח/ה נכבד/ה, אנו מתכבדים להגיש את חישוב צריכת החשמל לתקופה 01/04/20 - 30/04/20:

דוקן 2 - (3x40)YOLO

סוג תעריף	סוג צריכה	קריאה קודמת	קריאה נוכחית	סה"כ צריכה בקוט"ש	מחיר לקוט"ש בא"ג	סה"כ לתשלום
פרטי חשבון עבור תאריכים:		01/04/20	30/04/20			
517		13,280.65	13,347.85	67.20	46.90	31.52 ₪

סה"כ לדייר:

שיא ביקוש	סה"כ
0.10	67.20
	31.52 ₪

19.97 ₪	תשלום קבוע	
4.29 ₪	תשלום עבור גודל חיבור בKVA (3x40)	
55.77 ₪	סה"כ לתשלום	לא כולל מע"מ

התפלגות חיוב בש"ח לפי תעו"ז

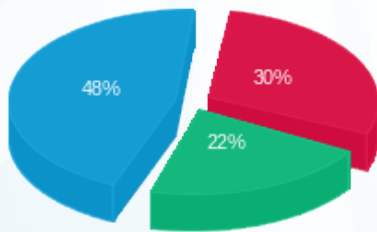

פסגה (9.59 ₪) ■
 גבע (6.89 ₪) ■
 שפל (15.03 ₪) ■

הסטוריית צריכה בקוט"ש

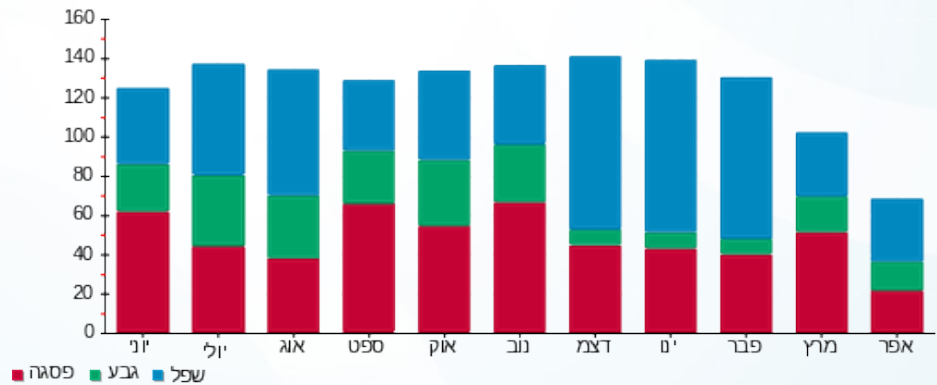

03/05/20 תאריך הפקה:
 30/04/20 תאריך קריאה נוכחית:
 01/04/20 תאריך קריאה קודמת:

שם דייר: דוכן אושי אושי (16646)
 שם אתר: קניון שבעת הכוכבים

לקוח/ה נכבד/ה, אנו מתכבדים להגיש את חישוב צריכת החשמל לתקופה 01/04/20 - 30/04/20:

דוכן אושי אושי (16646) - 2 - (3x32)18017207

סוג תעריף	סוג צריכה	קריאה קודמת	קריאה נוכחית	סה"כ צריכה בקוט"ש	מחיר לקוט"ש בא"ג	סה"כ לתשלום
פרטי חשבון עבור תאריכים:		01/04/20	30/04/20			
517		38,891.40	40,152.85	1,261.45	46.90	591.62 ₪

סה"כ לדייר:

שיא ביקוש	סה"כ
7.22	1,261.45
	591.62 ₪

19.97 ₪	תשלום קבוע	
3.43 ₪	תשלום עבור גודל חיבור בKVA (3x32)	
615.02 ₪	סה"כ לתשלום	לא כולל מע"מ

התפלגות חיוב בש"ח לפי תעו"ז

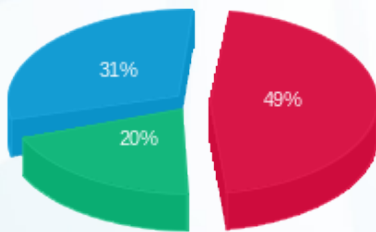

- פסגה (288.20 ₪)
- גבע (118.52 ₪)
- שפל (184.90 ₪)

הסטוריית צריכה בקוט"ש

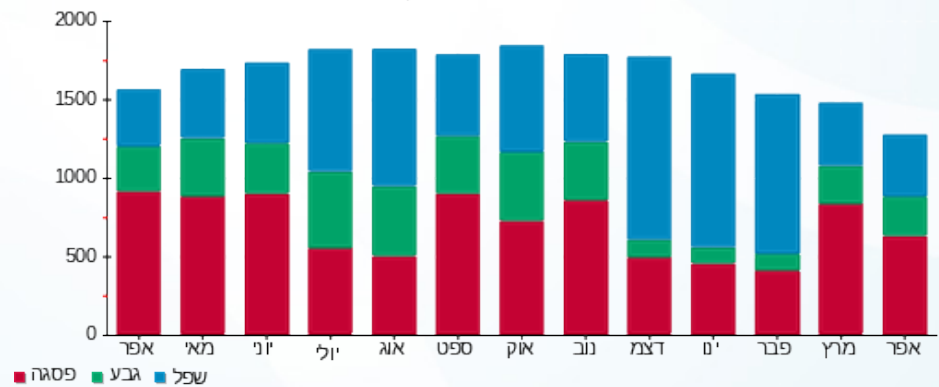



03/05/20

תאריך הפקה:

שם דייר: דוכן אר קפה (14555)

30/04/20

תאריך קריאה נוכחית:

שם אתר: קניון שבעת הכוכבים

01/04/20

תאריך קריאה קודמת:

לקוח/ה נכבד/ה, אנו מתכבדים להגיש את חישוב צריכת החשמל לתקופה **01/04/20 - 30/04/20**:

דוכן אר קפה (14555) - 1 - 18017248(3x63)

סוג תעריף	סוג צריכה	קריאה קודמת	קריאה נוכחית	סה"כ צריכה בקוט"ש	מחיר לקוט"ש בא"ג	סה"כ לתשלום
פרטי חשבון עבור תאריכים:		01/04/20	30/04/20			
517		75,839.00	76,411.60	572.60	46.90	268.55 ₪

סה"כ לדייר:

שיא ביקוש	סה"כ
3.88	572.60
	268.55 ₪

19.97 ₪	תשלום קבוע	
6.75 ₪	תשלום עבור גודל חיבור בKVA (3x63)	
295.27 ₪	סה"כ לתשלום	לא כולל מע"מ

התפלגות חיוב בש"ח לפי תעו"ז

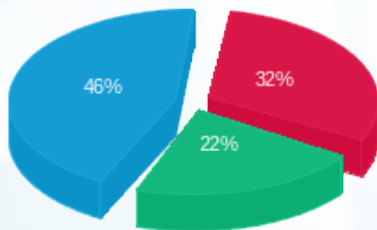

פסגה (85.31 ₪) 46%
 גבע (59.19 ₪) 32%
 שפל (124.05 ₪) 22%

הסטוריית צריכה בקוט"ש

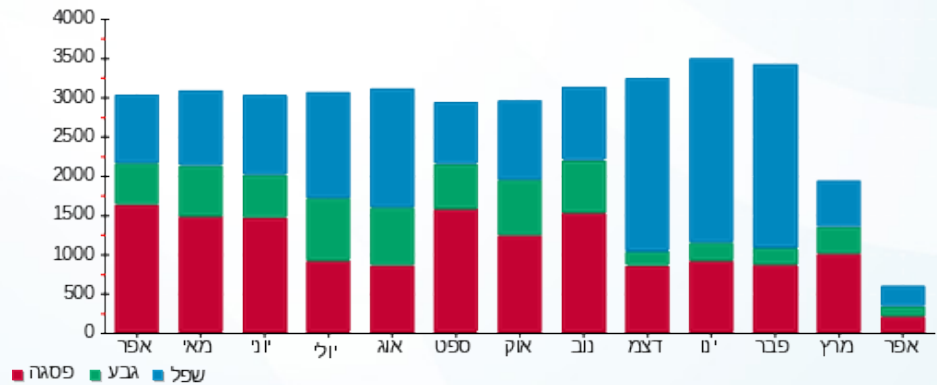

03/05/20 תאריך הפקדה:
 30/04/20 תאריך קריאה נוכחית:
 01/04/20 תאריך קריאה קודמת:

שם דייר: דוכן גלידה וניליה
 שם אתר: קניון שבעת הכוכבים

לקוח/ה נכבד/ה, אנו מתכבדים להגיש את חישוב צריכת החשמל לתקופה 01/04/20 - 30/04/20:

דוכן גלידה וניליה - 1 - 18017222(3x40)

סוג תעריף	סוג צריכה	קריאה קודמת	קריאה נוכחית	סה"כ צריכה בקוט"ש	מחיר לקוט"ש בא"ג	סה"כ לתשלום
פרטי חשבון עבור תאריכים:		01/04/20	30/04/20			
517		57,543.30	58,471.10	927.80	46.90	435.14 ₪

סה"כ לדייר:

שיא ביקוש	סה"כ
11.81	927.80
	435.14 ₪

19.97 ₪	תשלום קבוע	
4.29 ₪	תשלום עבור גודל חיבור בKVA (3x40)	
459.40 ₪	סה"כ לתשלום	לא כולל מע"מ

התפלגות חיוב בש"ח לפי תעו"ז

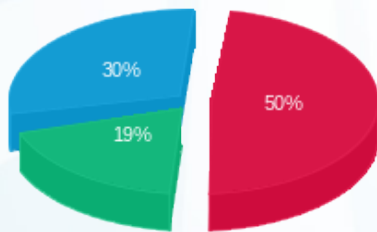

פסגה (219.68 ₪) 50%
 גבע (84.56 ₪) 19%
 שפל (130.90 ₪) 30%

הסטוריית צריכה בקוט"ש

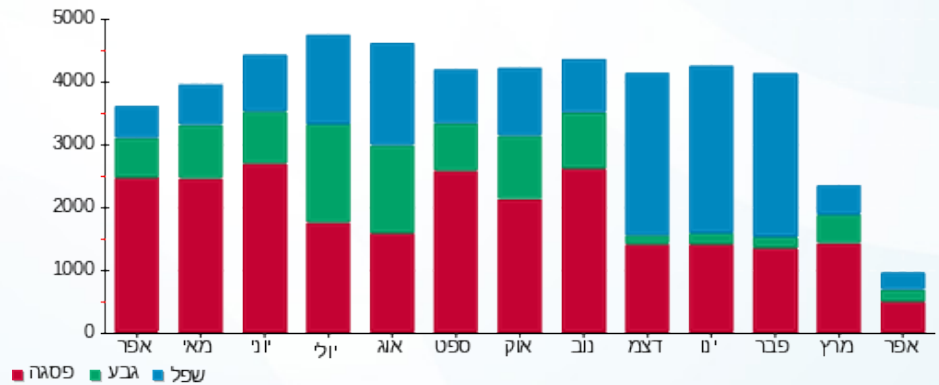

03/05/20 תאריך הפקה:
 30/04/20 תאריך קריאה נוכחית:
 01/04/20 תאריך קריאה קודמת:

שם דייר: דוכן דינמיקה (14469)
 שם אתר: קניון שבעת הכוכבים

לקוח/ה נכבד/ה, אנו מתכבדים להגיש את חישוב צריכת החשמל לתקופה 01/04/20 - 30/04/20:

דוכן דינמיקה (14469) - 4 - (3x25)18017255

סוג תעריף	סוג צריכה	קריאה קודמת	קריאה נוכחית	סה"כ צריכה בקוט"ש	מחיר לקוט"ש בא"ג	סה"כ לתשלום
פרטי חשבון עבור תאריכים:		01/04/20	30/04/20			
517		13,706.20	14,442.85	736.65	46.90	345.49 ₪

סה"כ לדייר:

סה"כ	שיא ביקוש
736.65	1.24
345.49 ₪	

19.97 ₪	תשלום קבוע	
2.68 ₪	תשלום עבור גודל חיבור בKVA (3x25)	
368.14 ₪	סה"כ לתשלום	לא כולל מע"מ

התפלגות חיוב בש"ח לפי תעו"ז

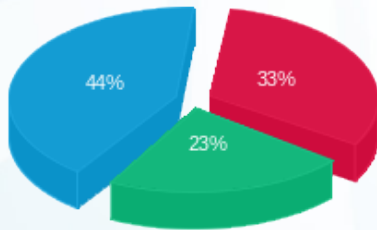

■ פסגה (114.81 ₪)
 ■ גבע (80.08 ₪)
 ■ שפל (150.60 ₪)

הסטוריית צריכה בקוט"ש

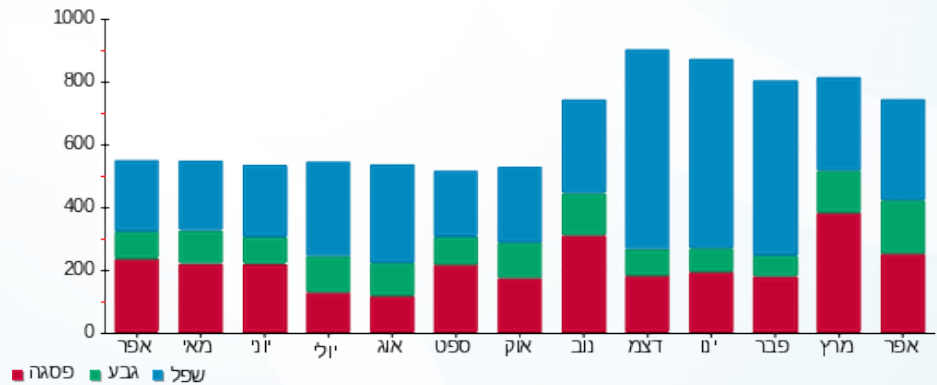

03/05/20 תאריך הפקה:
 30/04/20 תאריך קריאה נוכחי:
 01/04/20 תאריך קריאה קודמת:

שם דייר: דוכן עולם הממתקים (14668)
 שם אתר: קניון שבעת הכוכבים

לקוח/ה נכבד/ה, אנו מתכבדים להגיש את חישוב צריכת החשמל לתקופה 01/04/20 - 30/04/20:

דוכן עולם הממתקים (14668) - 1 - 18017223(3x25)

סוג תעריף	סוג צריכה	קריאה קודמת	קריאה נוכחית	סה"כ צריכה בקוט"ש	מחיר לקוט"ש בא"ג	סה"כ לתשלום
			30/04/20	01/04/20	פרטי חשבון עבור תאריכים:	
517		22,085.80	22,869.10	783.30	46.90	367.37 ₪

סה"כ לדייר:

שיא ביקוש	סה"כ
1.22	783.30
	367.37 ₪

19.97 ₪	תשלום קבוע	
2.68 ₪	תשלום עבור גודל חיבור ב KVA (3x25)	
390.02 ₪	סה"כ לתשלום	לא כולל מע"מ

התפלגות חיוב בש"ח לפי תעו"ז

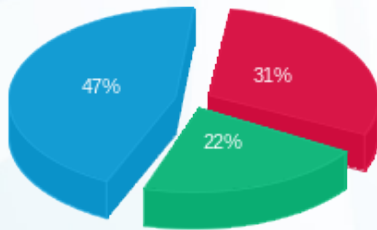

■ פסגה (113.87 ₪)
 ■ גבע (80.93 ₪)
 ■ שפל (172.57 ₪)

הסטוריית צריכה בקוט"ש

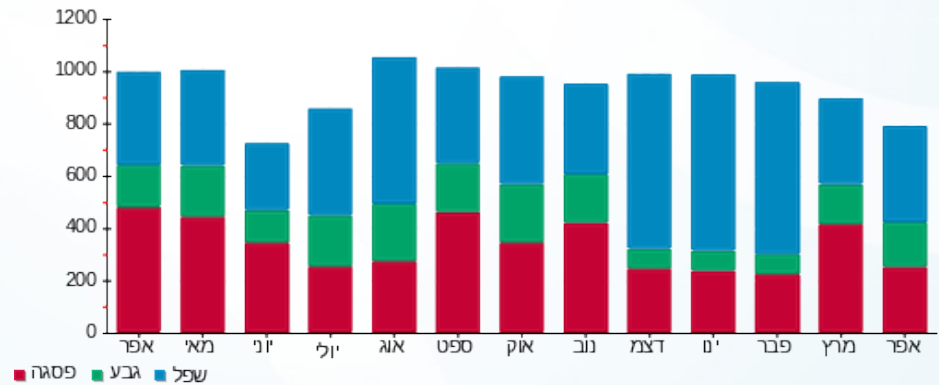

03/05/20 תאריך הפקה:
 30/04/20 תאריך קריאה נוכחית:
 01/04/20 תאריך קריאה קודמת:

שם דייר: דוכן קרולינה (18006)
 שם אתר: קניון שבעת הכוכבים

לקוח/ה נכבד/ה, אנו מתכבדים להגיש את חישוב צריכת החשמל לתקופה 01/04/20 - 30/04/20:

דוכן קרולינה (18006) - 4 - 18017248(3x40)

סוג תעריף	סוג צריכה	קריאה קודמת	קריאה נוכחית	סה"כ צריכה בקוט"ש	מחיר לקוט"ש בא"ג	סה"כ לתשלום
			30/04/20	01/04/20	פרטי חשבון עבור תאריכים:	
517		7,105.05	7,105.05	0.00	46.90	0.00 ₪

סה"כ לדייר:

שיא ביקוש	סה"כ
	0.00
	0.00 ₪

19.97 ₪	תשלום קבוע	
4.29 ₪	תשלום עבור גודל חיבור ב-KVA (3x40)	
24.26 ₪	סה"כ לתשלום	לא כולל מע"מ

התפלגות חיוב בש"ח לפי תעו"ז

הסטוריית צריכה בקוט"ש

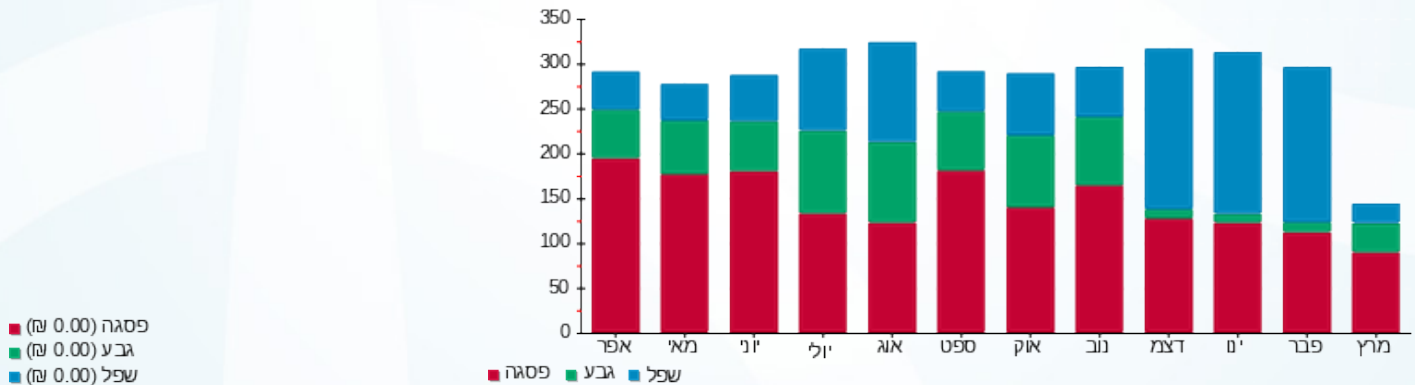



03/05/20 תאריך הפקה:
 30/04/20 תאריך קריאה נוכחית:
 01/04/20 תאריך קריאה קודמת:

שם דייר: דוכן שישי שף
 שם אתר: קניון שבעת הכוכבים

לקוח/ה נכבד/ה, אנו מתכבדים להגיש את חישוב צריכת החשמל לתקופה 01/04/20 - 30/04/20:

דוכן שישי שף 1 - 3 - 18017233 (3x90)

סוג תעריף	סוג צריכה	קריאה קודמת	קריאה נוכחית	סה"כ צריכה בקוט"ש	מחיר לקוט"ש בא"ג	סה"כ לתשלום
			30/04/20	01/04/20	פרטי חשבון עבור תאריכים:	
777	פסגה	3,181.80	3,181.80	0.00	45.44	0.00 ₪
778	גבע	4,160.60	4,160.60	0.00	37.65	0.00 ₪
779	שפל	4,340.80	4,340.80	0.00	31.07	0.00 ₪

דוכן שישי שף 2 - 4 - 18017233 (3x80)

סוג תעריף	סוג צריכה	קריאה קודמת	קריאה נוכחית	סה"כ צריכה בקוט"ש	מחיר לקוט"ש בא"ג	סה"כ לתשלום
			30/04/20	01/04/20	פרטי חשבון עבור תאריכים:	
777	פסגה	2,734.00	2,734.00	0.00	45.44	0.00 ₪
778	גבע	4,616.00	4,616.00	0.00	37.65	0.00 ₪
779	שפל	4,041.20	4,041.20	0.00	31.07	0.00 ₪

סה"כ לדייר:

פסגה	גבע	שפל	סה"כ	שיא ביקוש
0.00	0.00	0.00	0.00	
0.00 ₪	0.00 ₪	0.00 ₪	0.00 ₪	

סה"כ צריכה
 סה"כ לתשלום

200.95 ₪	תשלום קבוע	
18.22 ₪	תשלום עבור גודל חיבור בKVA (3x170)	
219.17 ₪	סה"כ לתשלום	לא כולל מע"מ

התפלגות חיוב בש"ח לפי תע"ז

פסגה (0.00 ₪)
 גבע (0.00 ₪)
 שפל (0.00 ₪)

הסטוריית צריכה בקוט"ש

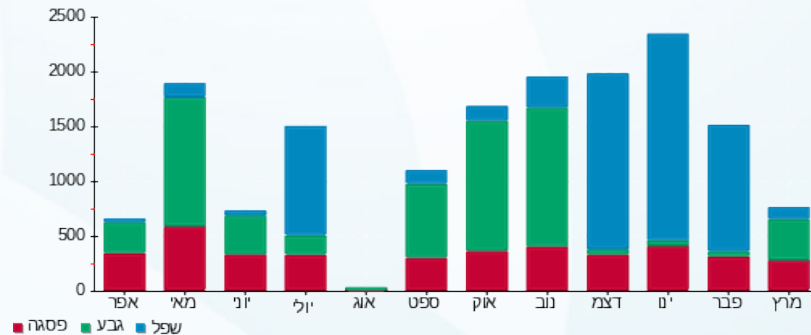

03/05/20 תאריך הפקה:
 30/04/20 תאריך קריאה נוכחית:
 01/04/20 תאריך קריאה קודמת:

שם דייר: דוכן תירס
 שם אתר: קניון שבעת הכוכבים

לקוח/ה נכבד/ה, אנו מתכבדים להגיש את חישוב צריכת החשמל לתקופה 01/04/20 - 30/04/20:

דוכן תירס - 1 - 18017211(3x40)

סוג תעריף	סוג צריכה	קריאה קודמת	קריאה נוכחית	סה"כ צריכה בקוט"ש	מחיר לקוט"ש בא"ג	סה"כ לתשלום
פרטי חשבון עבור תאריכים:		01/04/20	30/04/20			
517		26,674.85	27,343.75	668.90	46.90	313.71 ₪

סה"כ לדיר:

שיא ביקוש	סה"כ
1.83	668.90
	313.71 ₪

19.97 ₪	תשלום קבוע	
4.29 ₪	תשלום עבור גודל חיבור בKVA (3x40)	
337.97 ₪	סה"כ לתשלום	לא כולל מע"מ

התפלגות חיוב בש"ח לפי תעו"ז

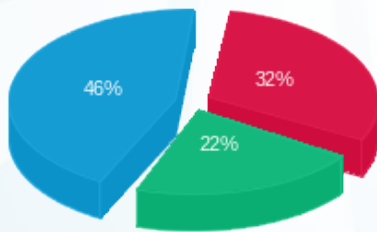

פסגה (99.55 ₪) ■
 גבע (68.99 ₪) ■
 שפל (145.18 ₪) ■

הסטוריית צריכה בקוט"ש

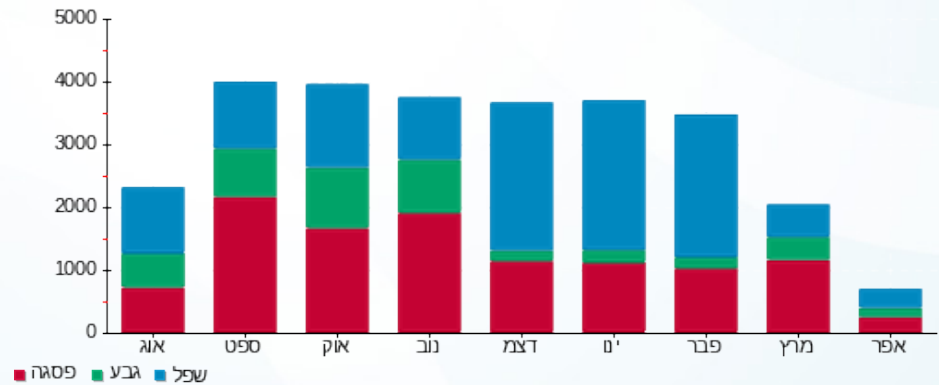

03/05/20 תאריך הפקה:
 30/04/20 תאריך קריאה נוכחית:
 01/04/20 תאריך קריאה קודמת:

שם דייר: דומו דליקטס ב.חיוני (20527)
 שם אתר: קניון שבעת הכוכבים

לקוח/ה נכבד/ה, אנו מתכבדים להגיש את חישוב צריכת החשמל לתקופה 01/04/20 - 30/04/20:

דומו דליקטס ב.חיוני (20527) - 1 - 18017264 (3x200)

סוג תעריף	סוג צריכה	קריאה קודמת	קריאה נוכחית	סה"כ צריכה בקוט"ש	מחיר לקוט"ש בא"ג	סה"כ לתשלום
פרטי חשבון עבור תאריכים:						
777	פסגה	01/04/20	30/04/20	153.60	45.44	69.80 ₪
778	גבע	53,912.40	54,010.40	98.00	37.65	36.90 ₪
779	שפל	90,970.40	91,176.40	206.00	31.07	64.00 ₪

סה"כ לדיר:

פסגה	גבע	שפל	סה"כ	שיא ביקוש
153.60	98.00	206.00	457.60	6.03
₪ 69.80	₪ 36.90	₪ 64.00	₪ 170.70	

סה"כ צריכה
 סה"כ לתשלום

200.95 ₪	תשלום קבוע	
21.44 ₪	תשלום עבור גודל חיבור בKVA (3x200)	
393.08 ₪	סה"כ לתשלום	לא כולל מע"מ

התפלגות חיוב בש"ח לפי תעו"ז

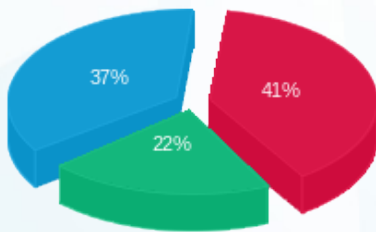

פסגה (₪ 69.80)
 גבע (₪ 36.90)
 שפל (₪ 64.00)

הסטוריית צריכה בקוט"ש

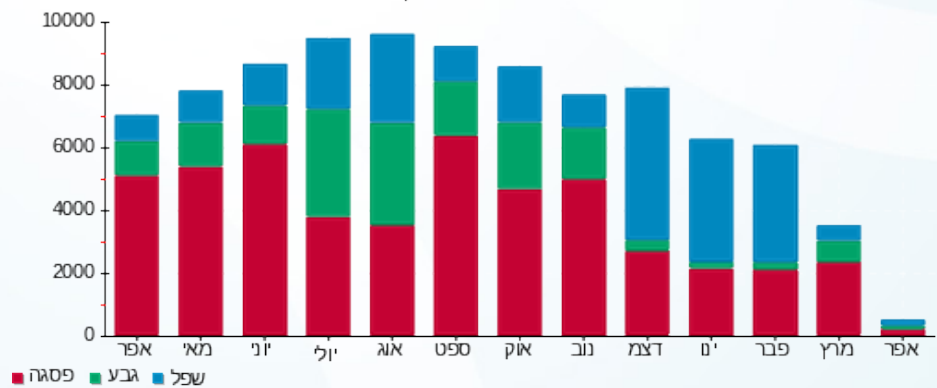

03/05/20 תאריך הפקה:
 30/04/20 תאריך קריאה נוכחי:
 01/04/20 תאריך קריאה קודמת:

שם דייר: דורית פרוקפורט 304 א (15476)
 שם אתר: קניון שבעת הכוכבים

לקוח/ה נכבד/ה, אנו מתכבדים להגיש את חישוב צריכת החשמל לתקופה 01/04/20 - 30/04/20:

דורית פרוקפורט 304 א (15476) - 1 - 18017245(3x40)

סוג תעריף	סוג צריכה	קריאה קודמת	קריאה נוכחית	סה"כ צריכה בקוט"ש	מחיר לקוט"ש בא"ג	סה"כ לתשלום
פרטי חשבון עבור תאריכים:		01/04/20	30/04/20			
517		11,835.80	11,837.15	1.35	46.90	0.63 ₪

סה"כ לדייר:

שיא ביקוש	סה"כ
1.09	1.35
	0.63 ₪

19.97 ₪	תשלום קבוע	
4.29 ₪	תשלום עבור גודל חיבור בKVA (3x40)	
24.89 ₪	סה"כ לתשלום	לא כולל מע"מ

התפלגות חיוב בש"ח לפי תעו"ז



- פסגה (0.63 ₪)
- גבע (0.00 ₪)
- שפל (0.00 ₪)

הסטוריית צריכה בקוט"ש

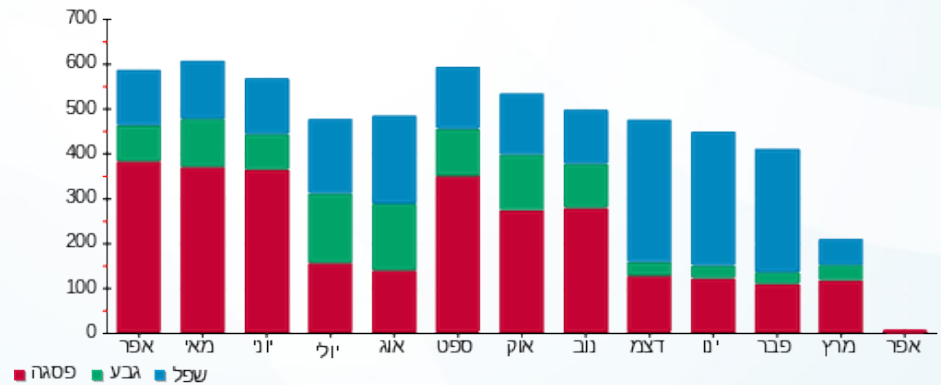



03/05/20

תאריך הפקה:

שם דייר: דיזל 139 (14472)

30/04/20

תאריך קריאה נוכחית:

שם אתר: קניון שבעת הכוכבים

01/04/20

תאריך קריאה קודמת:

לקוח/ה נכבד/ה, אנו מתכבדים להגיש את חישוב צריכת החשמל לתקופה 01/04/20 - 30/04/20:

דיזל 139 (14472) - 1 - 18017235(3x40)

סוג תעריף	סוג צריכה	קריאה קודמת	קריאה נוכחית	סה"כ צריכה בקוט"ש	מחיר לקוט"ש בא"ג	סה"כ לתשלום
פרטי חשבון עבור תאריכים:						
517		01/04/20	30/04/20	109.40	46.90	51.31 ₪

סה"כ לדייר:

שיא ביקוש	סה"כ
3.03	109.40
	51.31 ₪

19.97 ₪	תשלום קבוע	
4.29 ₪	תשלום עבור גודל חיבור בKVA (3x40)	
75.57 ₪	סה"כ לתשלום	לא כולל מע"מ

התפלגות חיוב בש"ח לפי תעו"ז

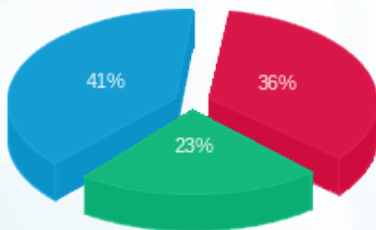

- פסגה (18.38 ₪)
- גבע (11.98 ₪)
- שפל (20.94 ₪)

הסטוריית צריכה בקוט"ש

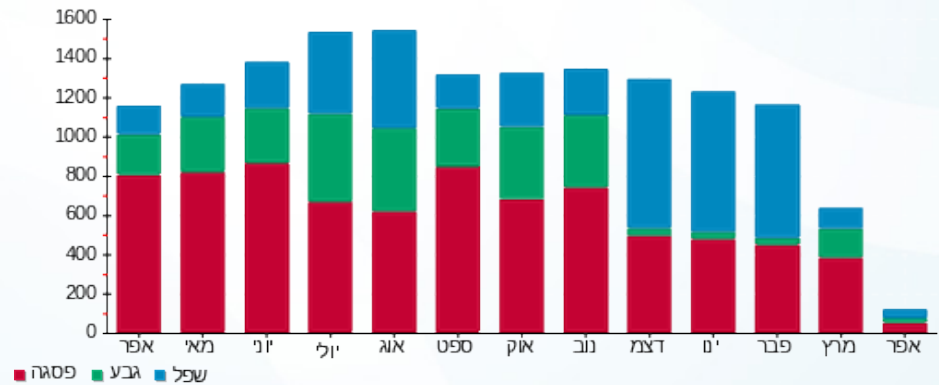

03/05/20 תאריך הפקה:
 30/04/20 תאריך קריאה נוכחית:
 01/04/20 תאריך קריאה קודמת:

שם דייר: דירן פרטנר (15974)
 שם אתר: קניון שבעת הכוכבים

לקוח/ה נכבד/ה, אנו מתכבדים להגיש את חישוב צריכת החשמל לתקופה 01/04/20 - 30/04/20:

דירן פרטנר (15974) - 2 - 18017242(3x25)

סוג תעריף	סוג צריכה	קריאה קודמת	קריאה נוכחית	סה"כ צריכה בקוט"ש	מחיר לקוט"ש בא"ג	סה"כ לתשלום
פרטי חשבון עבור תאריכים:						
517		01/04/20	30/04/20	186.85	46.90	87.63 ₪

סה"כ לדייר:

סה"כ	שיא ביקוש
186.85	0.37
87.63 ₪	

תשלום קבוע	תשלום עבור גודל חיבור ב KVA (3x25)	סה"כ לתשלום	לא כולל מע"מ
19.97 ₪	2.68 ₪	110.28 ₪	

התפלגות חיוב בש"ח לפי תעו"ז

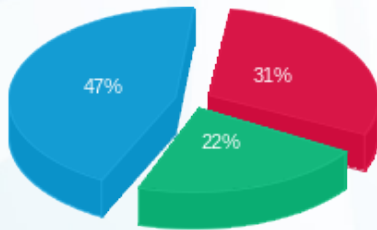

פסגה (27.18 ₪)
 גבע (19.70 ₪)
 שפל (40.76 ₪)

הסטוריית צריכה בקוט"ש

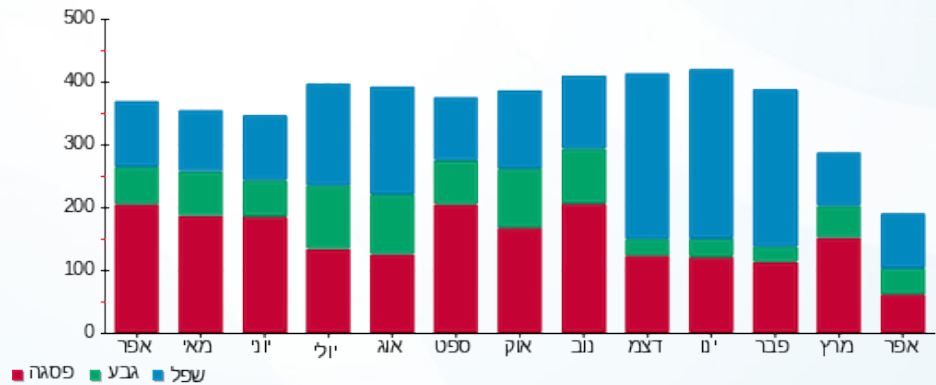

03/05/20 תאריך הפקה:
 30/04/20 תאריך קריאה נוכחית:
 01/04/20 תאריך קריאה קודמת:

שם דייר: דלתא 1006 (20646)
 שם אתר: קניון שבעת הכוכבים

לקוח/ה נכבד/ה, אנו מתכבדים להגיש את חישוב צריכת החשמל לתקופה 01/04/20 - 30/04/20:

דלתא 1006 (20646) - 1 - 18017208 (3x63)

סוג תעריף	סוג צריכה	קריאה קודמת	קריאה נוכחית	סה"כ צריכה בקוט"ש	מחיר לקוט"ש בא"ג	סה"כ לתשלום
פרטי חשבון עבור תאריכים:		01/04/20	30/04/20			
517		80,592.50	81,077.40	484.90	46.90	227.42 ₪

סה"כ לדייר:

שיא ביקוש	סה"כ
6.85	484.90
	227.42 ₪

19.97 ₪	תשלום קבוע	
6.75 ₪	תשלום עבור גודל חיבור בKVA (3x63)	
254.14 ₪	סה"כ לתשלום	לא כולל מע"מ

התפלגות חיוב בש"ח לפי תעו"ז

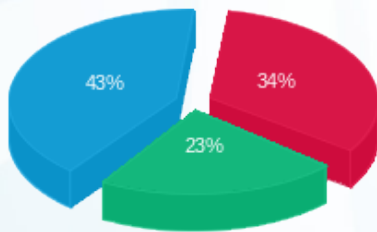

פסגה (77.62 ₪)
 גבע (52.76 ₪)
 שפל (97.04 ₪)

הסטוריית צריכה בקוט"ש

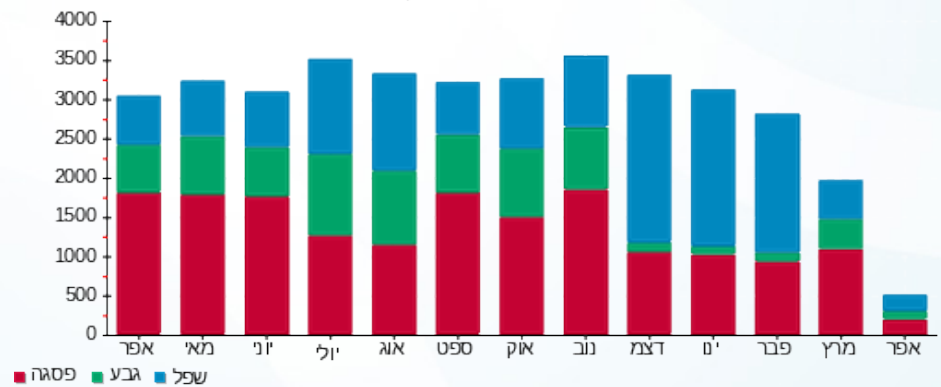

03/05/20 תאריך הפקה:
 30/04/20 תאריך קריאה נוכחית:
 01/04/20 תאריך קריאה קודמת:

שם דייר: דלתא פילם 127 (14907)
 שם אתר: קניון שבעת הכוכבים

לקוח/ה נכבד/ה, אנו מתכבדים להגיש את חישוב צריכת החשמל לתקופה 01/04/20 - 30/04/20:

דלתא פילם 127 (14907) - 1 - 18017224(3x40)

סוג תעריף	סוג צריכה	קריאה קודמת	קריאה נוכחית	סה"כ צריכה בקוט"ש	מחיר לקוט"ש בא"ג	סה"כ לתשלום
פרטי חשבון עבור תאריכים:		01/04/20	30/04/20			
517		69,440.75	69,491.95	51.20	46.90	24.01 ₪

סה"כ לדייר:

סה"כ	שיא ביקוש
51.20	8.50
24.01 ₪	

19.97 ₪	תשלום קבוע	
4.29 ₪	תשלום עבור גודל חיבור בKVA (3x40)	
48.27 ₪	סה"כ לתשלום	לא כולל מע"מ

התפלגות חיוב בש"ח לפי תעו"ז

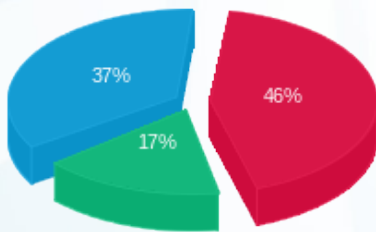

פסגה (10.97 ₪)
 גבע (4.17 ₪)
 שפל (8.86 ₪)

הסטוריית צריכה בקוט"ש

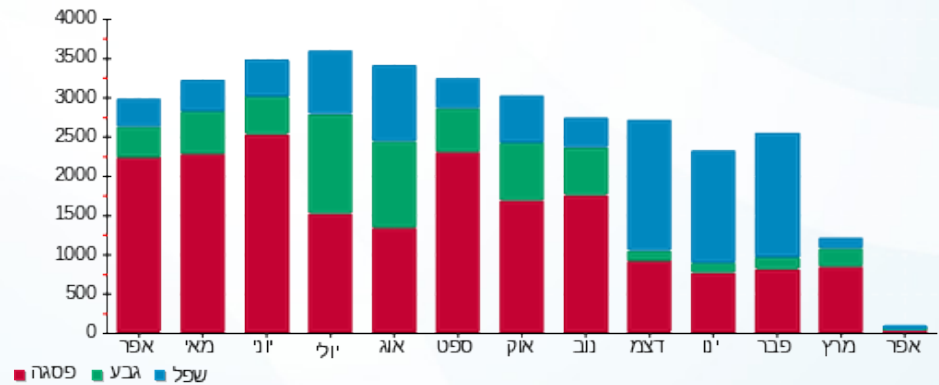

03/05/20 תאריך הפקה:
 30/04/20 תאריך קריאה נוכחי:
 01/04/20 תאריך קריאה קודמת:

שם דייר: דנה אשכנזי 131 (17830)
 שם אתר: קניון שבעת הכוכבים

לקוח/ה נכבד/ה, אנו מתכבדים להגיש את חישוב צריכת החשמל לתקופה 01/04/20 - 30/04/20:

דנה אשכנזי 131 (17830) - 3 - 18017224(3x40)

סוג תעריף	סוג צריכה	קריאה קודמת	קריאה נוכחית	סה"כ צריכה בקוט"ש	מחיר לקוט"ש בא"ג	סה"כ לתשלום
פרטי חשבון עבור תאריכים:		01/04/20	30/04/20			
517		19,398.15	19,472.90	74.75	46.90	35.06 ₪

סה"כ לדייר:

סה"כ	שיא ביקוש
74.75	0.69
35.06 ₪	

19.97 ₪	תשלום קבוע	
4.29 ₪	תשלום עבור גודל חיבור בKVA (3x40)	
59.32 ₪	סה"כ לתשלום	לא כולל מע"מ

התפלגות חיוב בש"ח לפי תעו"ז

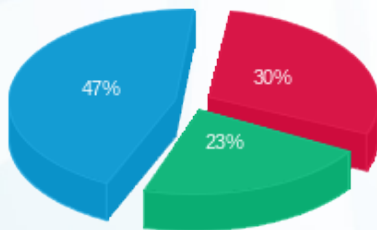

פסגה (10.67 ₪) ■
 גבע (7.90 ₪) ■
 שפל (16.49 ₪) ■

הסטוריית צריכה בקוט"ש

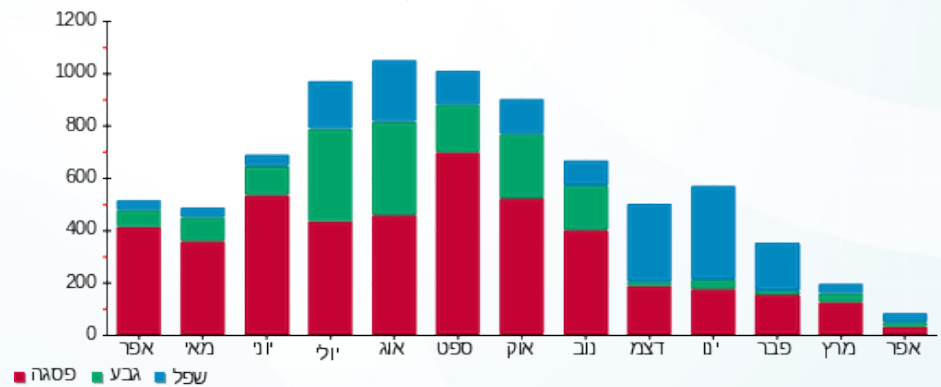

03/05/20 תאריך הפקה:
 30/04/20 תאריך קריאה נוכחי:
 01/04/20 תאריך קריאה קודמת:

שם דייר: דניאלה 231+232 (20528)
 שם אתר: קניון שבעת הכוכבים

לקוח/ה נכבד/ה, אנו מתכבדים להגיש את חישוב צריכת החשמל לתקופה 01/04/20 - 30/04/20:

דניאלה 231+232 (20528) - 2 - 18017267(3x40)

סוג תעריף	סוג צריכה	קריאה קודמת	קריאה נוכחית	סה"כ צריכה בקוט"ש	מחיר לקוט"ש בא"ג	סה"כ לתשלום
פרטי חשבון עבור תאריכים:		01/04/20	30/04/20			
517		49,163.75	49,455.55	291.80	46.90	136.85 ₪

סה"כ לדייר:

שיא ביקוש	סה"כ
2.45	291.80
	136.85 ₪

19.97 ₪	תשלום קבוע	
4.29 ₪	תשלום עבור גודל חיבור בKVA (3x40)	
161.11 ₪	סה"כ לתשלום	לא כולל מע"מ

התפלגות חיוב בש"ח לפי תעו"ז

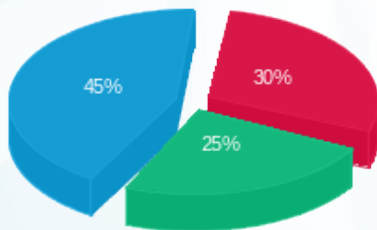

פסגה (40.97 ₪) ■
 גבע (34.03 ₪) ■
 שפל (61.86 ₪) ■

הסטוריית צריכה בקוט"ש

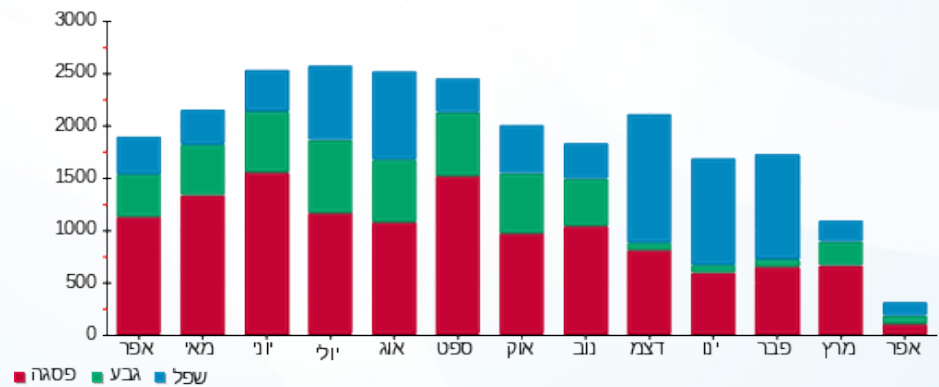

03/05/20 תאריך הפקה:
 30/04/20 תאריך קריאה נוכחי:
 01/04/20 תאריך קריאה קודמת:

שם דייר: דפנה לוינסון (309 15419)
 שם אתר: קניון שבעת הכוכבים

לקוח/ה נכבד/ה, אנו מתכבדים להגיש את חישוב צריכת החשמל לתקופה 01/04/20 - 30/04/20:

דפנה לוינסון (309 15419 - 1 - 18017303(3x32)

סוג תעריף	סוג צריכה	קריאה קודמת	קריאה נוכחית	סה"כ צריכה בקוט"ש	מחיר לקוט"ש בא"ג	סה"כ לתשלום
פרטי חשבון עבור תאריכים:		01/04/20	30/04/20			
517		13,878.15	13,878.15	0.00	46.90	0.00 ₪

סה"כ לדייר:

שיא ביקוש	סה"כ
	0.00
	0.00 ₪

19.97 ₪	תשלום קבוע	
3.43 ₪	תשלום עבור גודל חיבור בKVA (3x32)	
23.40 ₪	סה"כ לתשלום	לא כולל מע"מ

התפלגות חיוב בש"ח לפי תעו"ז

פסגה (0.00 ₪) ■
 גבע (0.00 ₪) ■
 שפל (0.00 ₪) ■

הסטוריית צריכה בקוט"ש

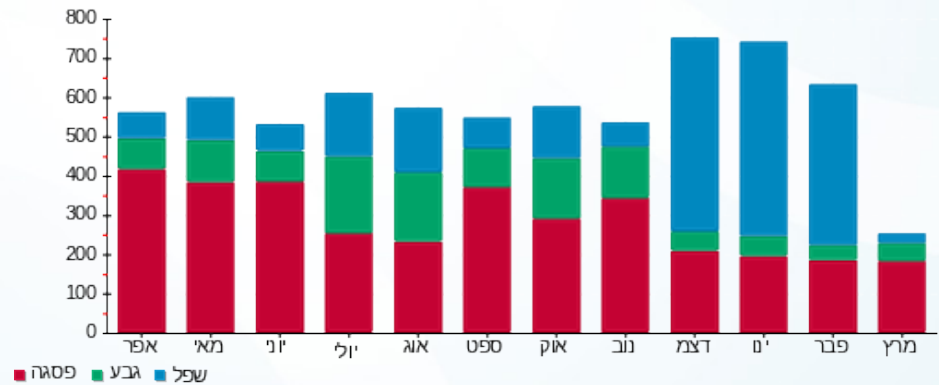

03/05/20 תאריך הפקה:
 30/04/20 תאריך קריאה נוכחית:
 01/04/20 תאריך קריאה קודמת:

שם דייר: הגרה 301 (15098)
 שם אתר: קניון שבעת הכוכבים

לקוח/ה נכבד/ה, אנו מתכבדים להגיש את חישוב צריכת החשמל לתקופה **01/04/20 - 30/04/20**:

הגרה 301 (15098) - 1 - 18017219(3x32)

סוג תעריף	סוג צריכה	קריאה קודמת	קריאה נוכחית	סה"כ צריכה בקוט"ש	מחיר לקוט"ש בא"ג	סה"כ לתשלום
			30/04/20	01/04/20	פרטי חשבון עבור תאריכים:	
517		17,394.75	17,522.85	128.10	46.90	60.08 ₪

סה"כ לדייר:

שיא ביקוש	סה"כ
0.66	128.10
	60.08 ₪

19.97 ₪	תשלום קבוע	
3.43 ₪	תשלום עבור גודל חיבור בKVA (3x32)	
83.48 ₪	סה"כ לתשלום	לא כולל מע"מ

התפלגות חיוב בש"ח לפי תעו"ז

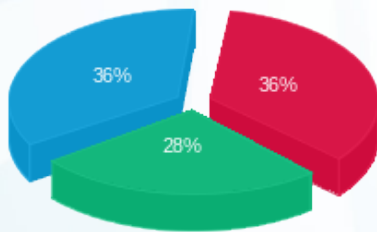

פסגה (21.64 ₪)
 גבע (16.58 ₪)
 שפל (21.86 ₪)

הסטוריית צריכה בקוט"ש

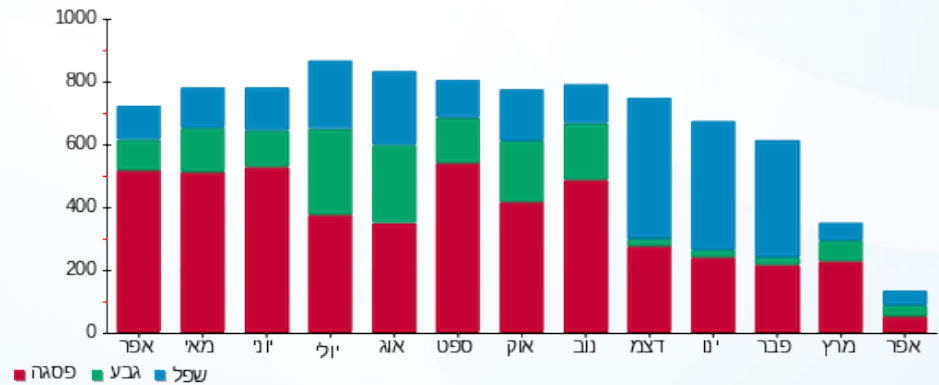

03/05/20 תאריך הפקה:
 30/04/20 תאריך קריאה נוכחית:
 01/04/20 תאריך קריאה קודמת:

שם דייר: הודים 147 (14401)
 שם אתר: קניון שבעת הכוכבים

לקוח/ה נכבד/ה, אנו מתכבדים להגיש את חישוב צריכת החשמל לתקופה 01/04/20 - 30/04/20:

הודים 147 (14401) - 1 - 18017246(3x50)

סוג תעריף	סוג צריכה	קריאה קודמת	קריאה נוכחית	סה"כ צריכה בקוט"ש	מחיר לקוט"ש בא"ג	סה"כ לתשלום
פרטי חשבון עבור תאריכים:		01/04/20	30/04/20			
517		57,083.00	57,248.85	165.85	46.90	77.78 ₪

סה"כ לדייר:

שיא ביקוש	סה"כ
0.67	165.85
	77.78 ₪

19.97 ₪	תשלום קבוע	
5.36 ₪	תשלום עבור גודל חיבור בKVA (3x50)	
103.11 ₪	סה"כ לתשלום	לא כולל מע"מ

התפלגות חיוב בש"ח לפי תעו"ז

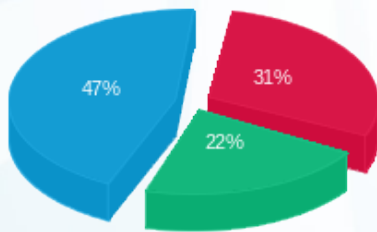

פסגה (23.92 ₪) 47%
 גבע (17.14 ₪) 31%
 שפל (36.72 ₪) 22%

הסטוריית צריכה בקוט"ש

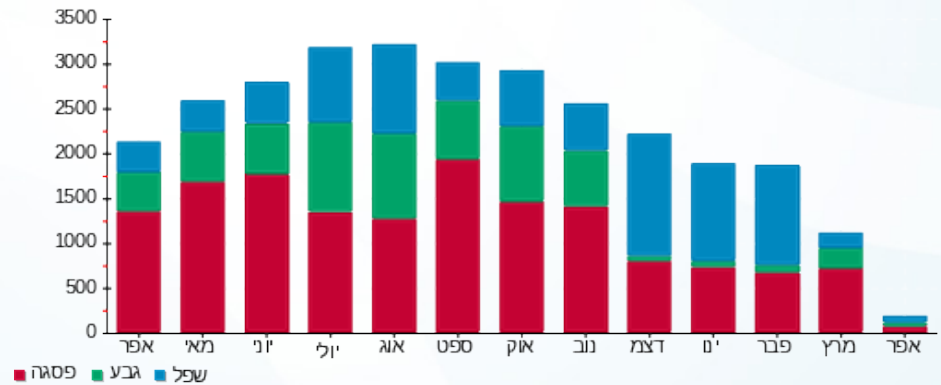



03/05/20 תאריך הפקה:
 30/04/20 תאריך קריאה נוכחית:
 01/04/20 תאריך קריאה קודמת:

שם דייר: הום סנטר 10 (14480)
 שם אתר: קניון שבעת הכוכבים

לקוח/ה נכבד/ה, אנו מתכבדים להגיש את חישוב צריכת החשמל לתקופה 01/04/20 - 30/04/20:

הום סנטר 10 (14480) - 2 - 18017262 (3x500)

סוג תעריף	סוג צריכה	קריאה קודמת	קריאה נוכחית	סה"כ צריכה בקוט"ש	מחיר לקוט"ש בא"ג	סה"כ לתשלום
פרטי חשבון עבור תאריכים:						
		01/04/20	30/04/20			
777	פסגה	379,915.20	392,500.80	12,585.60	45.44	5,718.90 ₪
778	גבע	166,267.20	170,739.20	4,472.00	37.65	1,683.71 ₪
779	שפל	348,368.00	352,657.60	4,289.60	31.07	1,332.78 ₪

סה"כ לדייר:

פסגה	גבע	שפל	סה"כ	שיא ביקוש
12,585.60	4,472.00	4,289.60	21,347.20	126.13
5,718.90 ₪	1,683.71 ₪	1,332.78 ₪	8,735.38 ₪	

סה"כ צריכה
 סה"כ לתשלום

200.95 ₪	תשלום קבוע	
53.59 ₪	תשלום עבור גודל חיבור בKVA (3x500)	
8,989.93 ₪	סה"כ לתשלום	לא כולל מע"מ

התפלגות חיוב בש"ח לפי תע"ז

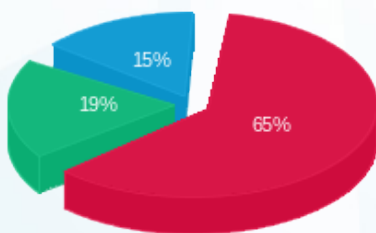

פסגה (5,718.90 ₪) 65%
 גבע (1,683.71 ₪) 19%
 שפל (1,332.78 ₪) 15%

הסטוריית צריכה בקוט"ש

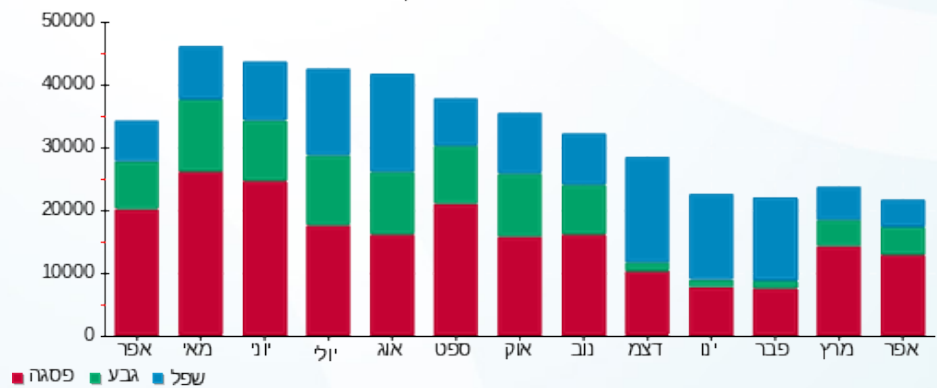

03/05/20 תאריך הפקה:
 30/04/20 תאריך קריאה נוכחית:
 01/04/20 תאריך קריאה קודמת:

שם דייר: הום סנטר חיוני 10 (14480) חדש
שם אתר: קניון שבעת הכוכבים

לקוח/ה נכבד/ה, אנו מתכבדים להגיש את חישוב צריכת החשמל לתקופה 01/04/20 - 30/04/20:

הום סנטר חיוני 10 (14480) - 2 - 18040265 (3x100)

סוג תעריף	סוג צריכה	קריאה קודמת	קריאה נוכחית	סה"כ צריכה בקוט"ש	מחיר לקוט"ש בא"ג	סה"כ לתשלום
פרטי חשבון עבור תאריכים:						
777	פסגה	01/04/20	30/04/20	1,577.50	45.44	716.82 ₪
778	גבע	19,571.00	20,256.20	685.20	37.65	257.98 ₪
779	שפל	47,773.40	48,545.80	772.40	31.07	239.98 ₪

סה"כ לדיר:

פסגה	גבע	שפל	סה"כ	שיא ביקוש
1,577.50	685.20	772.40	3,035.10	15.87
716.82 ₪	257.98 ₪	239.98 ₪	1,214.78 ₪	

סה"כ צריכה
סה"כ לתשלום

200.95 ₪	תשלום קבוע	
10.72 ₪	תשלום עבור גודל חיבור בKVA (3x100)	
1,426.45 ₪	סה"כ לתשלום	לא כולל מע"מ

התפלגות חיוב בש"ח לפי תע"ז

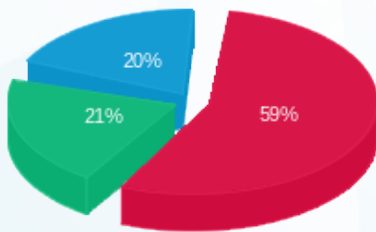

■ פסגה (716.82 ₪)
 ■ גבע (257.98 ₪)
 ■ שפל (239.98 ₪)

הסטוריית צריכה בקוט"ש

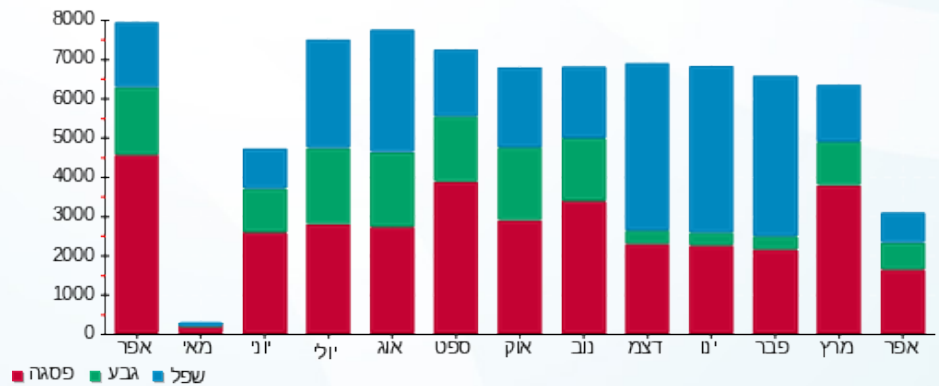



03/05/20 תאריך הפקה:
 30/04/20 תאריך קריאה נוכחית:
 01/04/20 תאריך קריאה קודמת:

שם דייר: הזנה ב.חיוני ללוח מס' 7 (חלוקה)
 שם אתר: קניון שבעת הכוכבים

לקוח/ה נכבד/ה, אנו מתכבדים להגיש את חישוב צריכת החשמל לתקופה 30/04/20 - 01/04/20:

הזנה ב.חיוני ללוח מס' 7 (חלוקה) - 1 - 18017284(3x630)

סוג תעריף	סוג צריכה	קריאה קודמת	קריאה נוכחית	סה"כ צריכה בקוט"ש	מחיר לקוט"ש בא"ג	סה"כ לתשלום
פרטי חשבון עבור תאריכים:						
777	פסגה	01/04/20	30/04/20	3,121.80	45.44	1,418.55 ₪
778	גבע	110,314.80	111,956.40	1,641.60	37.65	618.06 ₪
779	שפל	203,141.40	205,933.20	2,791.80	31.07	867.41 ₪

סה"כ לדייר:

פסגה	גבע	שפל	סה"כ	שיא ביקוש
3,121.80	1,641.60	2,791.80	7,555.20	28.14
1,418.55 ₪	618.06 ₪	867.41 ₪	2,904.02 ₪	

סה"כ צריכה
 סה"כ לתשלום

200.95 ₪	תשלום קבוע	
67.53 ₪	תשלום עבור גודל חיבור בKVA (3x630)	
3,172.50 ₪	סה"כ לתשלום	לא כולל מע"מ

התפלגות חיוב בש"ח לפי תע"ז

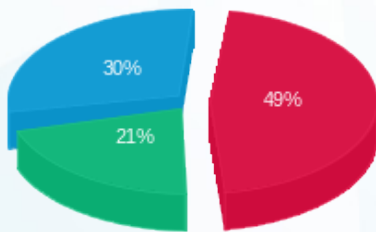

■ פסגה (1,418.55 ₪)
 ■ גבע (618.06 ₪)
 ■ שפל (867.41 ₪)

הסטוריית צריכה בקוט"ש

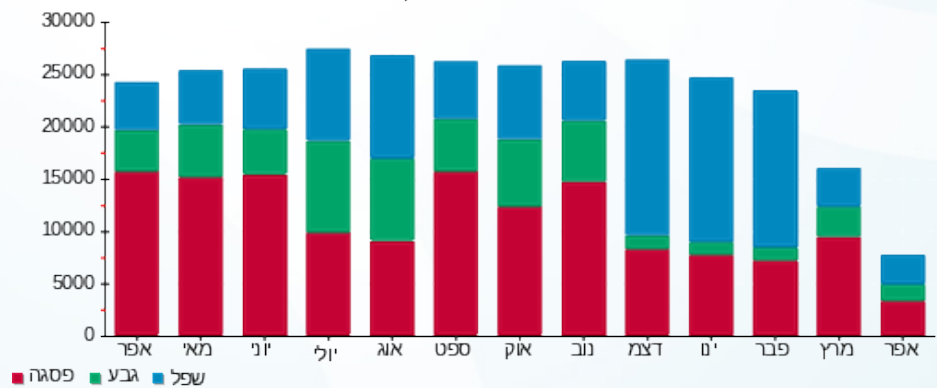

03/05/20 תאריך הפקה:
 30/04/20 תאריך קריאה נוכחית:
 01/04/20 תאריך קריאה קודמת:

שם דייר: הזנה ללוח 29 אגף חדש חיוני
שם אתר: קניון שבעת הכוכבים

לקוח/ה נכבד/ה, אנו מתכבדים להגיש את חישוב צריכת החשמל לתקופה 01/04/20 - 30/04/20:

הזנה ללוח 29 אגף חדש חיוני - 1 - 18017239(3x100)

סוג תעריף	סוג צריכה	קריאה קודמת	קריאה נוכחית	סה"כ צריכה בקוט"ש	מחיר לקוט"ש בא"ג	סה"כ לתשלום
פרטי חשבון עבור תאריכים:						
777	פסגה	01/04/20	30/04/20	342.40	45.44	155.59 ₪
778	גבע	13,945.20	14,157.60	212.40	37.65	79.97 ₪
779	שפל	27,786.40	28,200.00	413.60	31.07	128.51 ₪

סה"כ לדייר:

פסגה	גבע	שפל	סה"כ	שיא ביקוש
342.40	212.40	413.60	968.40	4.91
155.59 ₪	79.97 ₪	128.51 ₪	364.06 ₪	

סה"כ צריכה
סה"כ לתשלום

200.95 ₪	תשלום קבוע	
10.72 ₪	תשלום עבור גודל חיבור בKVA (3x100)	
575.73 ₪	סה"כ לתשלום	לא כולל מע"מ

התפלגות חיוב בש"ח לפי תעו"ז

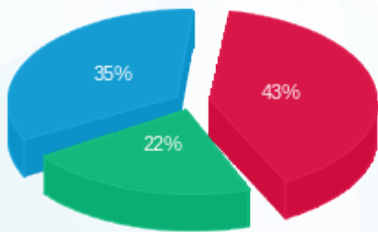

■ פסגה (155.59 ₪)
 ■ גבע (79.97 ₪)
 ■ שפל (128.51 ₪)

הסטוריית צריכה בקוט"ש

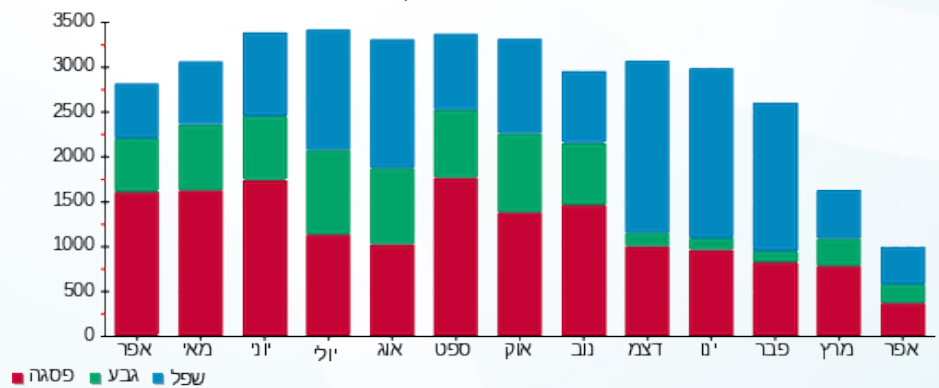

03/05/20 תאריך הפקה:
 30/04/20 תאריך קריאה נוכחית:
 01/04/20 תאריך קריאה קודמת:

שם דייר: הזנה ללוח ציבורי 29 מול חדש
 שם אתר: קניון שבעת הכוכבים

לקוח/ה נכבד/ה, אנו מתכבדים להגיש את חישוב צריכת החשמל לתקופה 01/04/20 - 30/04/20:

הזנה ללוח ציבורי 29 מול חדש - 4 - 18017302(3x250)

סוג תעריף	סוג צריכה	קריאה קודמת	קריאה נוכחית	סה"כ צריכה בקוט"ש	מחיר לקוט"ש בא"ג	סה"כ לתשלום
פרטי חשבון עבור תאריכים:						
777	פסגה	01/04/20	30/04/20	0.80	45.44	36.64 ₪
778	גבע	17,917.20	17,923.60	6.40	37.65	241.60 ₪
779	שפל	27,079.20	27,079.20	0.00	31.07	0.00 ₪

סה"כ לדייר:

פסגה	גבע	שפל	סה"כ	שיא ביקוש
0.80	6.40	0.00	7.20	3.47
0.36 ₪	2.41 ₪	0.00 ₪	2.77 ₪	

סה"כ צריכה
 סה"כ לתשלום

200.95 ₪	תשלום קבוע	
26.80 ₪	תשלום עבור גודל חיבור בKVA (3x250)	
230.52 ₪	סה"כ לתשלום	לא כולל מע"מ

התפלגות חיוב בש"ח לפי תע"ז

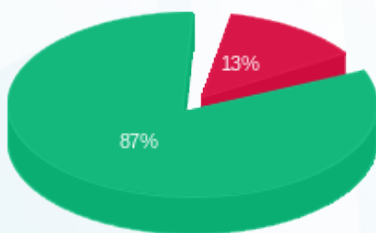

פסגה (0.36 ₪) ■
 גבע (2.41 ₪) ■
 שפל (0.00 ₪) ■

הסטוריית צריכה בקוט"ש

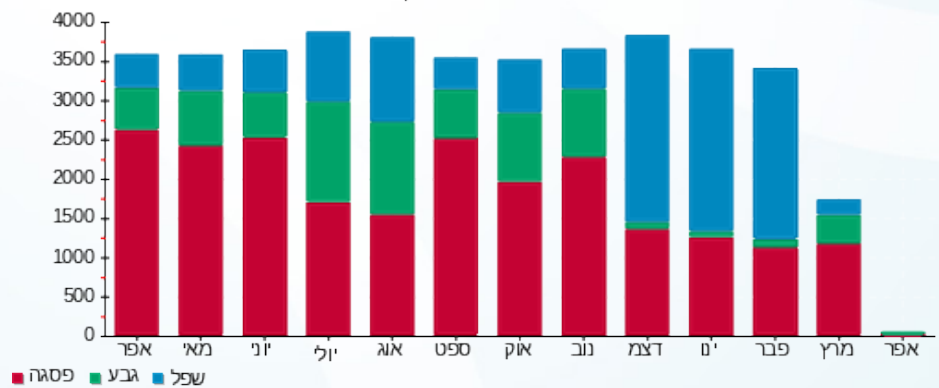



03/05/20

תאריך הפקה:

שם דייר: הזנה ללוח ראשי 27 (חלוקה לחנויות)
שם אתר: קניון שבעת הכוכבים

30/04/20

תאריך קריאה נוכחית:

01/04/20

תאריך קריאה קודמת:

לקוח/ה נכבד/ה, אנו מתכבדים להגיש את חישוב צריכת החשמל לתקופה 01/04/20 - 30/04/20:

הזנה ללוח ראשי 27 (חלוקה לחנויות) - 4 - 18017304(3x875)

סוג תעריף	סוג צריכה	קריאה קודמת	קריאה נוכחית	סה"כ צריכה בקוט"ש	מחיר לקוט"ש בא"ג	סה"כ לתשלום
פרטי חשבון עבור תאריכים:						
777	פסגה	01/04/20	30/04/20	178.40	45.44	81.06 ₪
778	גבע	65,716.00	65,818.40	102.40	37.65	38.55 ₪
779	שפל	107,624.80	107,699.20	74.40	31.07	23.12 ₪

סה"כ לדייר:

פסגה	גבע	שפל	סה"כ	שיא ביקוש
178.40	102.40	74.40	355.20	4.82
₪ 81.06	₪ 38.55	₪ 23.12	₪ 142.73	

סה"כ צריכה

סה"כ לתשלום

200.95 ₪	תשלום קבוע	
93.79 ₪	תשלום עבור גודל חיבור בKVA (3x875)	
437.47 ₪	סה"כ לתשלום	לא כולל מע"מ

התפלגות חיוב בש"ח לפי תע"ז

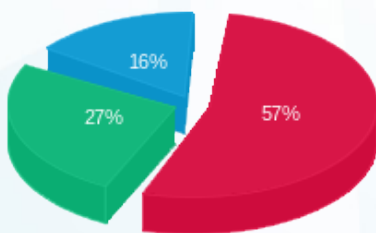

■ פסגה (₪ 81.06)
■ גבע (₪ 38.55)
■ שפל (₪ 23.12)

הסטוריית צריכה בקוט"ש

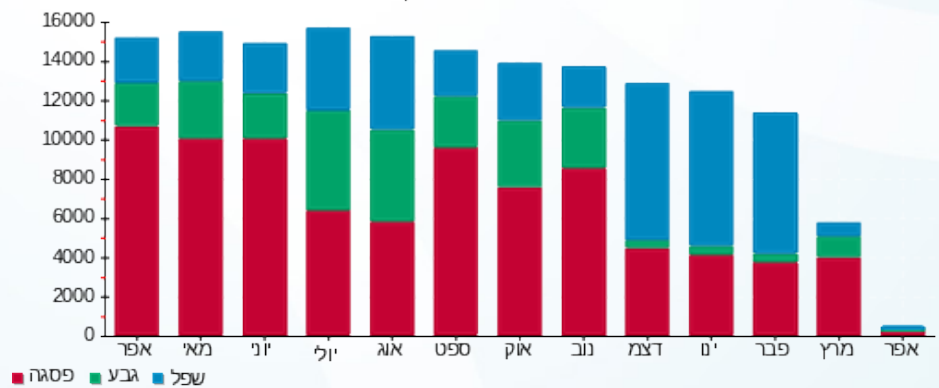

03/05/20 תאריך הפקה:
 30/04/20 תאריך קריאה נוכחית:
 01/04/20 תאריך קריאה קודמת:

שם דייר: היינס ילדים 215 (15325)
 שם אתר: קניון שבעת הכוכבים

לקוח/ה נכבד/ה, אנו מתכבדים להגיש את חישוב צריכת החשמל לתקופה 01/04/20 - 30/04/20:

היינס ילדים 215 (15325) - 4 - 18017310(3x63)

סוג תעריף	סוג צריכה	קריאה קודמת	קריאה נוכחית	סה"כ צריכה בקוט"ש	מחיר לקוט"ש בא"ג	סה"כ לתשלום
פרטי חשבון עבור תאריכים:						
777	פסגה	01/04/20	30/04/20	53.60	45.44	24.36 ₪
778	גבע	18,013.50	18,052.00	38.50	37.65	14.50 ₪
779	שפל	25,090.40	25,172.50	82.10	31.07	25.51 ₪

סה"כ לדייר:

פסגה	גבע	שפל	סה"כ	שיא ביקוש
53.60	38.50	82.10	174.20	0.44
24.36 ₪	14.50 ₪	25.51 ₪	64.36 ₪	

סה"כ צריכה
 סה"כ לתשלום

200.95 ₪	תשלום קבוע	
6.75 ₪	תשלום עבור גודל חיבור בKVA (3x63)	
272.06 ₪	סה"כ לתשלום	לא כולל מע"מ

התפלגות חיוב בש"ח לפי תעו"ז

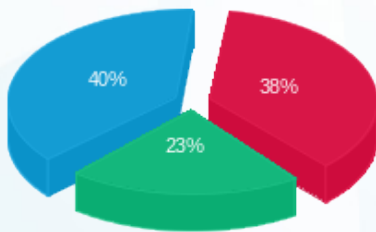

פסגה (24.36 ₪) ■
 גבע (14.50 ₪) ■
 שפל (25.51 ₪) ■

הסטוריית צריכה בקוט"ש

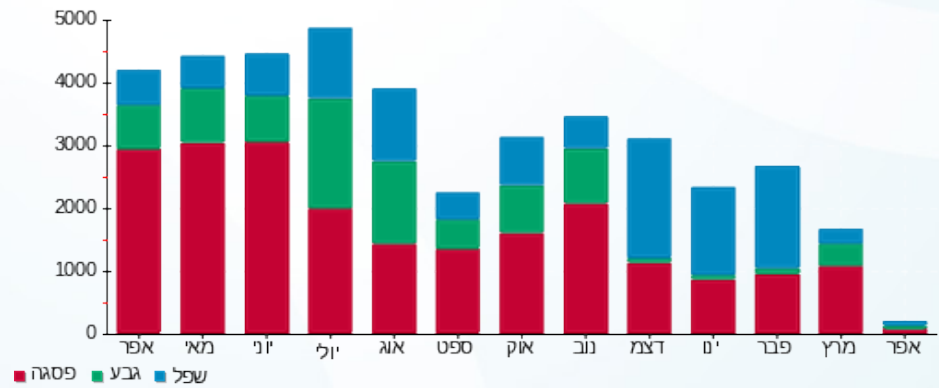

03/05/20 תאריך הפקה:
 30/04/20 תאריך קריאה נוכחית:
 01/04/20 תאריך קריאה קודמת:

שם דייר: הפנינג 124+125 (14402)
 שם אתר: קניון שבעת הכוכבים

לקוח/ה נכבד/ה, אנו מתכבדים להגיש את חישוב צריכת החשמל לתקופה 01/04/20 - 30/04/20:

הפנינג 124+125 (14402) - 1 - 18017251(3x63)

סוג תעריף	סוג צריכה	קריאה קודמת	קריאה נוכחית	סה"כ צריכה בקוט"ש	מחיר לקוט"ש בא"ג	סה"כ לתשלום
פרטי חשבון עבור תאריכים:		01/04/20	30/04/20			
517		52,805.70	52,922.40	116.70	46.90	54.73 ₪

סה"כ לדייר:

שיא ביקוש	סה"כ
6.61	116.70
	54.73 ₪

19.97 ₪	תשלום קבוע	
6.75 ₪	תשלום עבור גודל חיבור בKVA (3x63)	
81.46 ₪	סה"כ לתשלום	לא כולל מע"מ

התפלגות חיוב בש"ח לפי תעו"ז

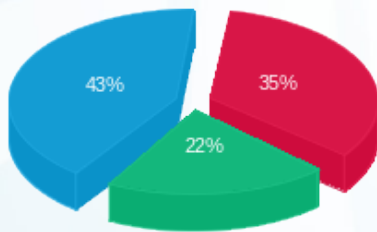

פסגה (19.18 ₪) ■
 גבע (11.77 ₪) ■
 שפל (23.78 ₪) ■

הסטוריית צריכה בקוט"ש

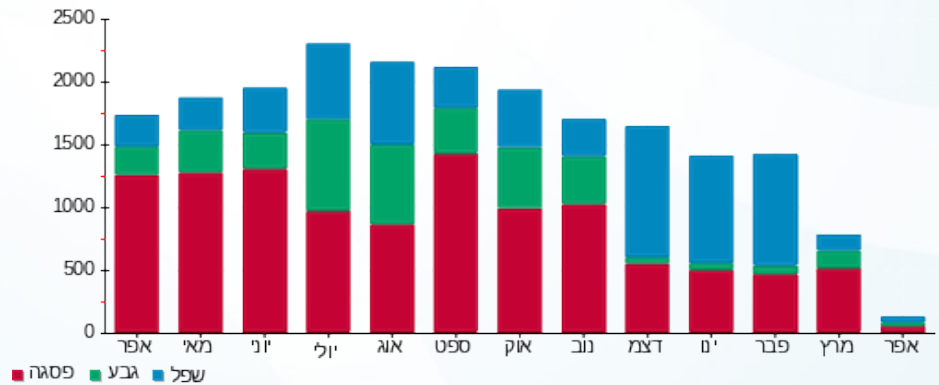



03/05/20

תאריך הפקדה:

שם דייר: הפנינג טויס 1011
שם אתר: קניון שבעת הכוכבים

30/04/20

תאריך קריאה נוכחית:

01/04/20

תאריך קריאה קודמת:

לקוח/ה נכבד/ה, אנו מתכבדים להגיש את חישוב צריכת החשמל לתקופה **01/04/20 - 30/04/20**:

הפנינג טויס 1011 - 18017203 (3x50)

סוג תעריף	סוג צריכה	קריאה קודמת	קריאה נוכחית	סה"כ צריכה בקוט"ש	מחיר לקוט"ש בא"ג	סה"כ לתשלום
פרטי חשבון עבור תאריכים:		01/04/20	30/04/20			
517		49,687.60	50,336.30	648.70	46.90	304.24 ₪

סה"כ לדייר:

שיא ביקוש	סה"כ
5.63	648.70
	304.24 ₪

19.97 ₪	תשלום קבוע	
5.36 ₪	תשלום עבור גודל חיבור בKVA (3x50)	
329.57 ₪	סה"כ לתשלום	לא כולל מע"מ

התפלגות חיוב בש"ח לפי תעו"ז

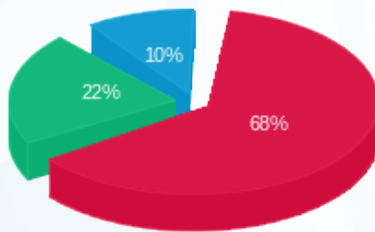

פסגה (206.27 ₪) ■
גבע (66.08 ₪) ■
שפל (31.89 ₪) ■

הסטוריית צריכה בקוט"ש

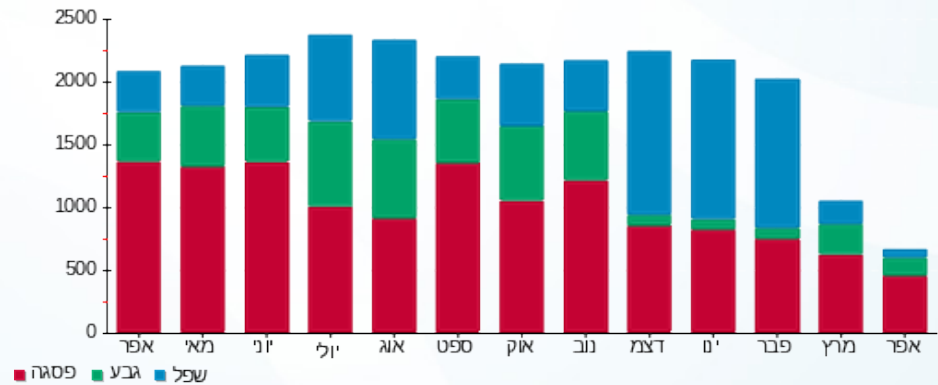

03/05/20 תאריך הפקה:
 30/04/20 תאריך קריאה נוכחית:
 01/04/20 תאריך קריאה קודמת:

שם דייר: ואהו קוסמטיקס 303 (15096)
 שם אתר: קניון שבעת הכוכבים

לקוח/ה נכבד/ה, אנו מתכבדים להגיש את חישוב צריכת החשמל לתקופה 01/04/20 - 30/04/20:

ואהו קוסמטיקס 303 (15096) - 3 - 18017219 (3x63)

סוג תעריף	סוג צריכה	קריאה קודמת	קריאה נוכחית	סה"כ צריכה בקוט"ש	מחיר לקוט"ש בא"ג	סה"כ לתשלום
פרטי חשבון עבור תאריכים:		01/04/20	30/04/20			
517		23,882.50	23,885.30	2.80	46.90	1.31 ₪

סה"כ לדייר:

שיא ביקוש	סה"כ
2.04	2.80
	1.31 ₪

19.97 ₪	תשלום קבוע	
6.75 ₪	תשלום עבור גודל חיבור ב KVA (3x63)	
28.04 ₪	סה"כ לתשלום	לא כולל מע"מ

התפלגות חיוב בש"ח לפי תעו"ז



פסגה (1.31 ₪)
 גבע (0.00 ₪)
 שפל (0.00 ₪)

הסטוריית צריכה בקוט"ש

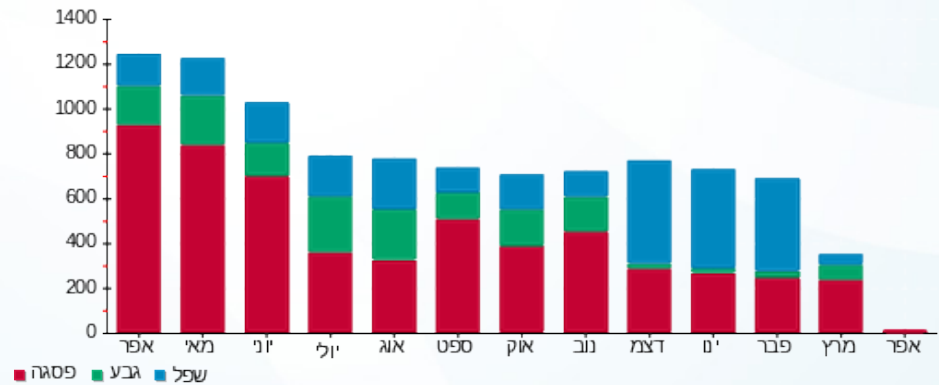

03/05/20 תאריך הפקה:
 30/04/20 תאריך קריאה נוכחית:
 01/04/20 תאריך קריאה קודמת:

שם דייר: וי אף 146 (16147)
 שם אתר: קניון שבעת הכוכבים

לקוח/ה נכבד/ה, אנו מתכבדים להגיש את חישוב צריכת החשמל לתקופה 01/04/20 - 30/04/20:

וי אף 146 (16147) - 4 - 18017244(3x40)

סוג תעריף	סוג צריכה	קריאה קודמת	קריאה נוכחית	סה"כ צריכה בקוט"ש	מחיר לקוט"ש בא"ג	סה"כ לתשלום
פרטי חשבון עבור תאריכים:		01/04/20	30/04/20			
517		47,560.05	47,692.90	132.85	46.90	62.31 ₪

סה"כ לדייר:

שיא ביקוש	סה"כ
0.30	132.85
	62.31 ₪

19.97 ₪	תשלום קבוע	
4.29 ₪	תשלום עבור גודל חיבור ב-KVA (3x40)	
86.56 ₪	סה"כ לתשלום	לא כולל מע"מ

התפלגות חיוב בש"ח לפי תעו"ז

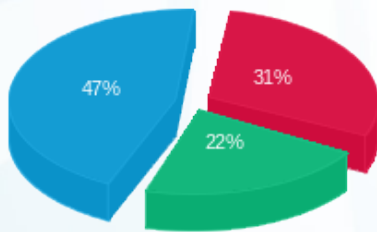

פסגה (19.18 ₪)
 גבע (13.74 ₪)
 שפל (29.38 ₪)

הסטוריית צריכה בקוט"ש

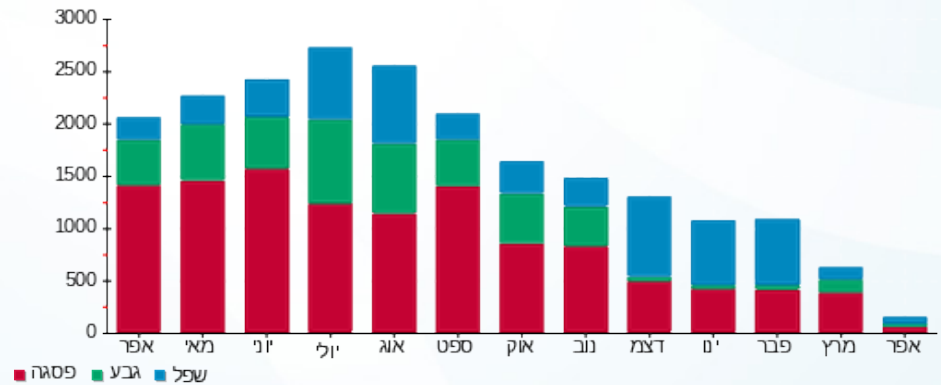



03/05/20 תאריך הפקה:
 30/04/20 תאריך קריאה נוכחית:
 01/04/20 תאריך קריאה קודמת:

שם דייר: ויקטורי - חיוני 100 (14477)
 שם אתר: קניון שבעת הכוכבים

לקוח/ה נכבד/ה, אנו מתכבדים להגיש את חישוב צריכת החשמל לתקופה 01/04/20 - 30/04/20:

ויקטורי - חיוני 100 (14477) - 2 - 18017342 (3x100)

סה"כ לתשלום	מחיר לקוט"ש בא"ג	סה"כ צריכה בקוט"ש	קריאה נוכחית	קריאה קודמת	סוג צריכה	סוג תעריף
			30/04/20	01/04/20		פרטי חשבון עבור תאריכים:
0.00 ₪	45.44	0.00	0.00	0.00	פסגה	777
0.00 ₪	37.65	0.00	0.00	0.00	גבע	778
0.00 ₪	31.07	0.00	0.00	0.00	שפל	779

סה"כ לדייר:

שיא ביקוש	סה"כ	שפל	גבע	פסגה
	0.00	0.00	0.00	0.00
	0.00 ₪	0.00 ₪	0.00 ₪	0.00 ₪

סה"כ צריכה
 סה"כ לתשלום

200.95 ₪	תשלום קבוע	
10.72 ₪	תשלום עבור גודל חיבור ב-KVA (3x100)	
211.67 ₪	סה"כ לתשלום	לא כולל מע"מ





03/05/20 תאריך הפקה:
 30/04/20 תאריך קריאה נוכחית:
 01/04/20 תאריך קריאה קודמת:

שם דייר: ויקטורי סופר מרקט 101 (14477)
 שם אתר: קניון שבעת הכוכבים

לקוח/ה נכבד/ה, אנו מתכבדים להגיש את חישוב צריכת החשמל לתקופה 01/04/20 - 30/04/20:

ויקטורי סופר מרקט 101 (14477) - 1 - 18017262 (3x800)

סוג תעריף	סוג צריכה	קריאה קודמת	קריאה נוכחית	סה"כ צריכה בקוט"ש	מחיר לקוט"ש בא"ג	סה"כ לתשלום
		01/04/20	30/04/20	פרטי חשבון עבור תאריכים:		
777	פסגה	977,894.40	1,013,164.80	35,270.40	45.44	16,026.87 ₪
778	גבע	502,086.40	523,971.20	21,884.80	37.65	8,239.63 ₪
779	שפל	1,566,764.80	1,604,931.20	38,166.40	31.07	11,858.30 ₪

סה"כ לדייר:

פסגה	גבע	שפל	סה"כ	שיא ביקוש
35,270.40	21,884.80	38,166.40	95,321.60	213.79
16,026.87 ₪	8,239.63 ₪	11,858.30 ₪	36,124.80 ₪	

סה"כ צריכה
 סה"כ לתשלום

200.95 ₪	תשלום קבוע	
85.75 ₪	תשלום עבור גודל חיבור בKVA (3x800)	
36,411.50 ₪	סה"כ לתשלום	לא כולל מע"מ

התפלגות חיוב בש"ח לפי תעו"ז

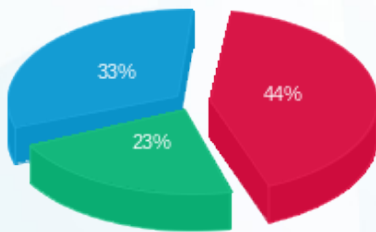

פסגה (16,026.87 ₪) 44%
 גבע (8,239.63 ₪) 23%
 שפל (11,858.30 ₪) 33%

הסטוריית צריכה בקוט"ש

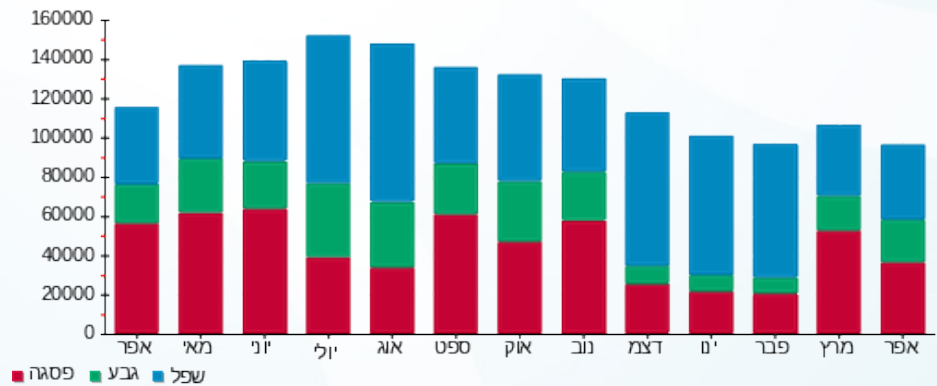

03/05/20 תאריך הפקה:
 30/04/20 תאריך קריאה נוכחית:
 01/04/20 תאריך קריאה קודמת:

שם דייר: ורדינון טקסטיל 135 (14991)
 שם אתר: קניון שבעת הכוכבים

לקוח/ה נכבד/ה, אנו מתכבדים להגיש את חישוב צריכת החשמל לתקופה 01/04/20 - 30/04/20:

ורדינון טקסטיל 135 (14991) - 2 - 18017233(3x63)

סוג תעריף	סוג צריכה	קריאה קודמת	קריאה נוכחית	סה"כ צריכה בקוט"ש	מחיר לקוט"ש בא"ג	סה"כ לתשלום
פרטי חשבון עבור תאריכים:		01/04/20	30/04/20			
517		69,455.30	69,687.20	231.90	46.90	108.76 ₪

סה"כ לדייר:

שיא ביקוש	סה"כ
0.63	231.90
	108.76 ₪

19.97 ₪	תשלום קבוע	
6.75 ₪	תשלום עבור גודל חיבור בKVA (3x63)	
135.48 ₪	סה"כ לתשלום	לא כולל מע"מ

התפלגות חיוב בש"ח לפי תעו"ז

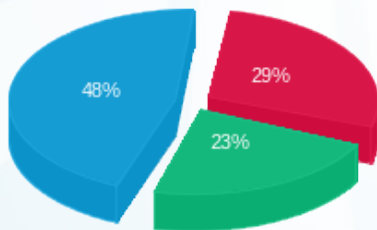

פסגה (₪ 31.61)
 גבע (₪ 24.95)
 שפל (₪ 52.20)

הסטוריית צריכה בקוט"ש

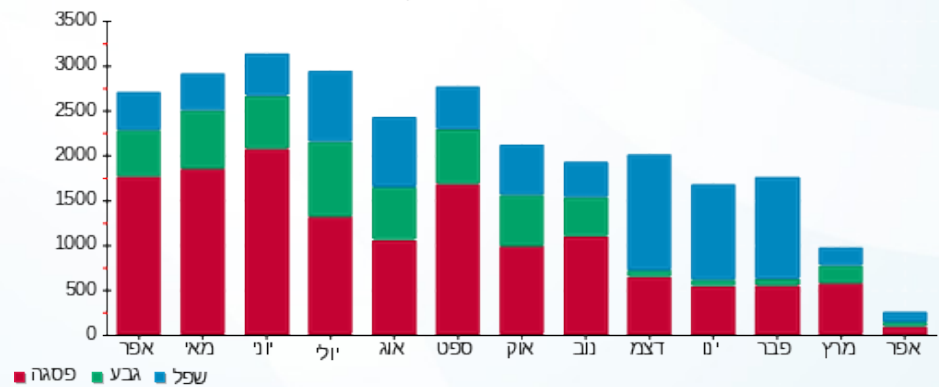

03/05/20 תאריך הפקה:
 30/04/20 תאריך קריאה נוכחית:
 01/04/20 תאריך קריאה קודמת:

שם דייר: זמן 204 (15053)
 שם אתר: קניון שבעת הכוכבים

לקוח/ה נכבד/ה, אנו מתכבדים להגיש את חישוב צריכת החשמל לתקופה 01/04/20 - 30/04/20:

זמן 204 (15053) - 2 - 15129240(3x40)

סוג תעריף	סוג צריכה	קריאה קודמת	קריאה נוכחית	סה"כ צריכה בקוט"ש	מחיר לקוט"ש בא"ג	סה"כ לתשלום
פרטי חשבון עבור תאריכים:		01/04/20	30/04/20			
517		45,290.90	45,391.05	100.15	46.90	46.97 ₪

סה"כ לדייר:

שיא ביקוש	סה"כ
0.45	100.15
	46.97 ₪

19.97 ₪	תשלום קבוע	
4.29 ₪	תשלום עבור גודל חיבור בKVA (3x40)	
71.23 ₪	סה"כ לתשלום	לא כולל מע"מ

התפלגות חיוב בש"ח לפי תעו"ז

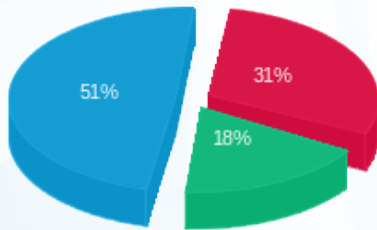

פסגה (14.49 ₪)
 גבע (8.54 ₪)
 שפל (23.94 ₪)

הסטוריית צריכה בקוט"ש

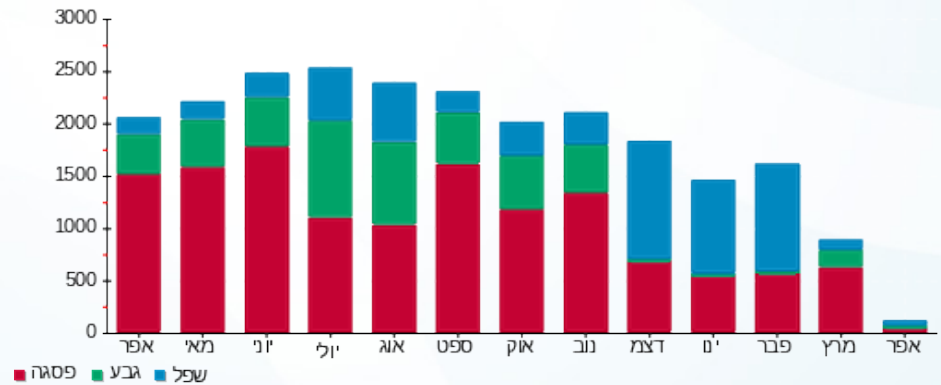

03/05/20 תאריך הפקה:
 30/04/20 תאריך קריאה נוכחית:
 01/04/20 תאריך קריאה קודמת:

שם דייר: ח. 24 אייסל (18787)
 שם אתר: קניון שבעת הכוכבים

לקוח/ה נכבד/ה, אנו מתכבדים להגיש את חישוב צריכת החשמל לתקופה **01/04/20 - 30/04/20**:

ח. 24 אייסל (18787) - 3 - 18017264 (3x63)

סוג תעריף	סוג צריכה	קריאה קודמת	קריאה נוכחית	סה"כ צריכה בקוט"ש	מחיר לקוט"ש בא"ג	סה"כ לתשלום
פרטי חשבון עבור תאריכים:		01/04/20	30/04/20			
517		23,557.70	23,994.10	436.40	46.90	204.67 ₪

סה"כ לדייר:

שיא ביקוש	סה"כ
0.89	436.40
	204.67 ₪

תשלום קבוע	תשלום עבור גודל חיבור ב KVA (3x63)	סה"כ לתשלום	לא כולל מע"מ
19.97 ₪	6.75 ₪	231.39 ₪	

התפלגות חיוב בש"ח לפי תעו"ז

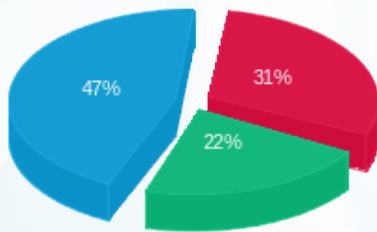

פסגה (₪ 63.08)
 גבע (₪ 45.31)
 שפל (₪ 96.29)

הסטוריית צריכה בקוט"ש

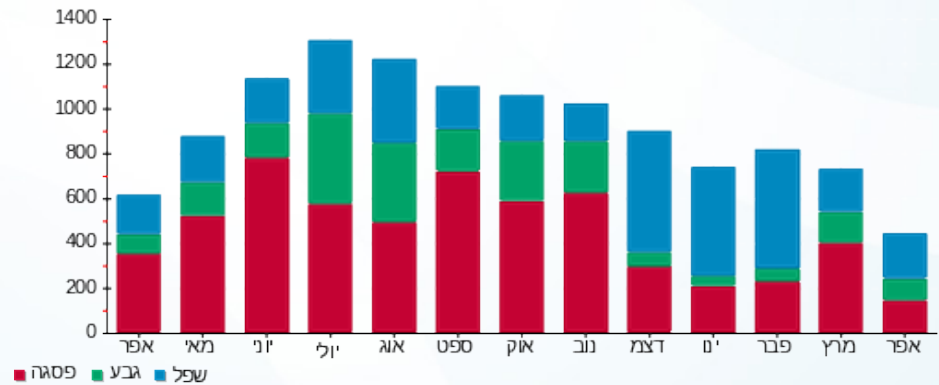

03/05/20 תאריך הפקה:
 30/04/20 תאריך קריאה נוכחית:
 01/04/20 תאריך קריאה קודמת:

שם דייר: ח.25 למטייל 17626
 שם אתר: קניון שבעת הכוכבים

לקוח/ה נכבד/ה, אנו מתכבדים להגיש את חישוב צריכת החשמל לתקופה **01/04/20 - 30/04/20**:

ח.25 למטייל 17626 - 4 - 18017264(3x63)

סוג תעריף	סוג צריכה	קריאה קודמת	קריאה נוכחית	סה"כ צריכה בקוט"ש	מחיר לקוט"ש בא"ג	סה"כ לתשלום
פרטי חשבון עבור תאריכים:		01/04/20	30/04/20			
517		76,582.10	76,974.30	392.20	46.90	183.94 ₪

סה"כ לדייר:

שיא ביקוש	סה"כ
1.10	392.20
	183.94 ₪

19.97 ₪	תשלום קבוע	
6.75 ₪	תשלום עבור גודל חיבור בKVA (3x63)	
210.66 ₪	סה"כ לתשלום	לא כולל מע"מ

התפלגות חיוב בש"ח לפי תעו"ז

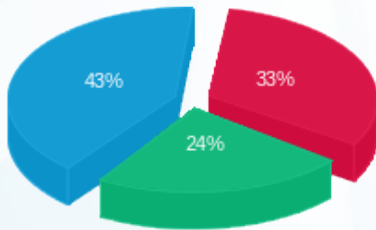

פסגה (₪ 60.88) ■
 גבע (₪ 44.88) ■
 שפל (₪ 78.18) ■

הסטוריית צריכה בקוט"ש

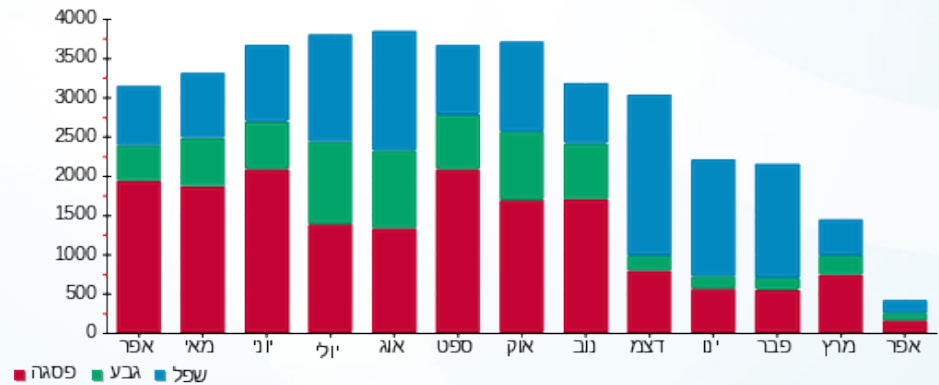

03/05/20 תאריך הפקה:
 30/04/20 תאריך קריאה נוכחית:
 01/04/20 תאריך קריאה קודמת:

שם דייר: ח.26 ג'ונגל 15221
 שם אתר: קניון שבעת הכוכבים

לקוח/ה נכבד/ה, אנו מתכבדים להגיש את חישוב צריכת החשמל לתקופה 01/04/20 - 30/04/20:

ח.26 ג'ונגל 15221 - 2 - 18017236(3x63)

סוג תעריף	סוג צריכה	קריאה קודמת	קריאה נוכחית	סה"כ צריכה בקוט"ש	מחיר לקוט"ש בא"ג	סה"כ לתשלום
			30/04/20	01/04/20	פרטי חשבון עבור תאריכים:	
517		36,335.60	37,314.90	979.30	46.90	459.29 ₪

סה"כ לדייר:

שיא ביקוש	סה"כ
10.33	979.30
	459.29 ₪

19.97 ₪	תשלום קבוע	
6.75 ₪	תשלום עבור גודל חיבור בKVA (3x63)	
486.01 ₪	סה"כ לתשלום	לא כולל מע"מ

התפלגות חיוב בש"ח לפי תעו"ז

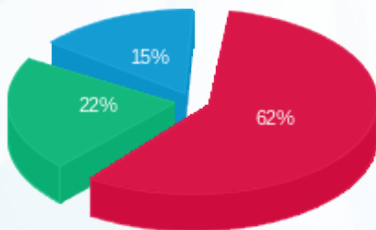

פסגה (286.56 ₪)
 גבע (101.91 ₪)
 שפל (70.82 ₪)

הסטוריית צריכה בקוט"ש

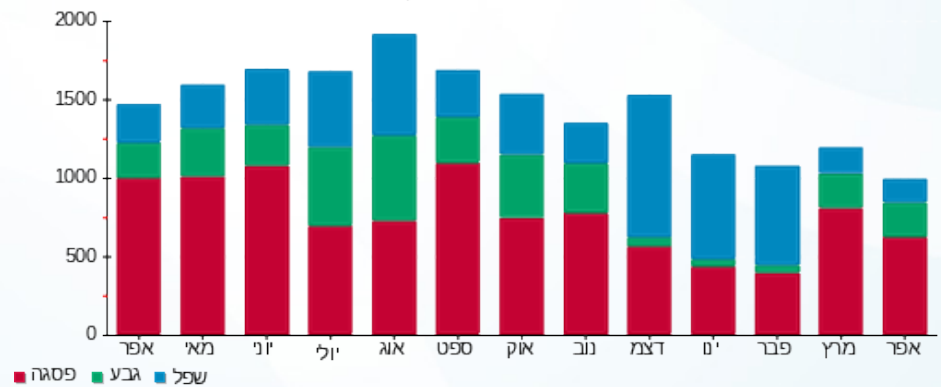



03/05/20

תאריך הפקה:

שם דייר: חדר כושר (18766)

30/04/20

תאריך קריאה נוכחית:

שם אתר: קניון שבעת הכוכבים

01/04/20

תאריך קריאה קודמת:

לקוח/ה נכבד/ה, אנו מתכבדים להגיש את חישוב צריכת החשמל לתקופה 01/04/20 - 30/04/20:

חדר כושר (18766) - 2 - 18017261(3x630)

סוג תעריף	סוג צריכה	קריאה קודמת	קריאה נוכחית	סה"כ צריכה בקוט"ש	מחיר לקוט"ש בא"ג	סה"כ לתשלום
פרטי חשבון עבור תאריכים:						
		01/04/20	30/04/20			
777	פסגה	245,579.20	246,796.80	1,217.60	45.44	553.28 ₪
778	גבע	129,958.40	130,904.40	946.00	37.65	356.17 ₪
779	שפל	187,247.60	188,652.00	1,404.40	31.07	436.35 ₪

סה"כ לדייר:

פסגה	גבע	שפל	סה"כ	שיא ביקוש
1,217.60	946.00	1,404.40	3,568.00	53.39
553.28 ₪	356.17 ₪	436.35 ₪	1,345.79 ₪	

סה"כ צריכה

סה"כ לתשלום

200.95 ₪	תשלום קבוע	
67.53 ₪	תשלום עבור גודל חיבור בKVA (3x630)	
1,614.27 ₪	סה"כ לתשלום	לא כולל מע"מ

התפלגות חיוב בש"ח לפי תע"ז

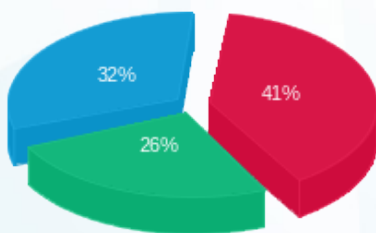

- פסגה (553.28 ₪) - 41%
- גבע (356.17 ₪) - 26%
- שפל (436.35 ₪) - 32%

הסטוריית צריכה בקוט"ש

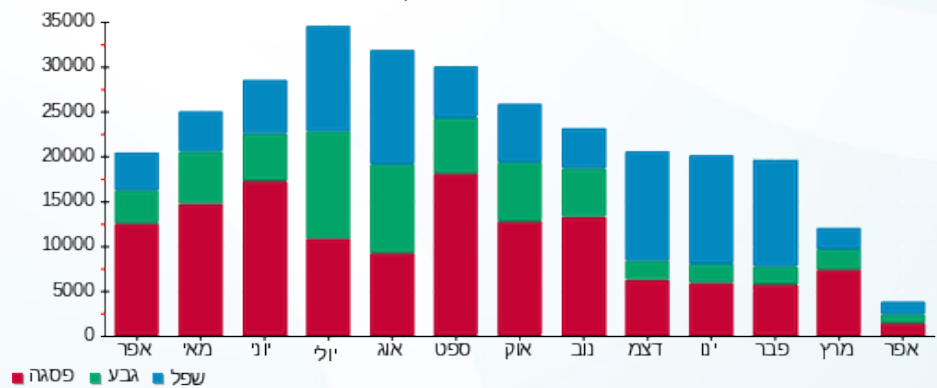

03/05/20 תאריך הפקה:
 30/04/20 תאריך קריאה נוכחית:
 01/04/20 תאריך קריאה קודמת:

שם דייר: חיוני לוח 9 אגף חדש (ציבורי)
 שם אתר: קניון שבעת הכוכבים

לקוח/ה נכבד/ה, אנו מתכבדים להגיש את חישוב צריכת החשמל לתקופה 01/04/20 - 30/04/20:

חיוני לוח 9 אגף חדש (ציבורי) - 4 - 18017257(3x125)

סוג תעריף	סוג צריכה	קריאה קודמת	קריאה נוכחית	סה"כ צריכה בקוט"ש	מחיר לקוט"ש בא"ג	סה"כ לתשלום
פרטי חשבון עבור תאריכים:						
777	פסגה	01/04/20	30/04/20	195.20	45.44	88.70 ₪
778	גבע	19,924.60	20,057.60	133.00	37.65	50.07 ₪
779	שפל	35,169.60	35,408.80	239.20	31.07	74.32 ₪

סה"כ לדייר:

פסגה	גבע	שפל	סה"כ	שיא ביקוש
195.20	133.00	239.20	567.40	1.96
₪ 88.70	₪ 50.07	₪ 74.32	₪ 213.09	

סה"כ צריכה
 סה"כ לתשלום

200.95 ₪	תשלום קבוע	
13.40 ₪	תשלום עבור גודל חיבור בKVA (3x125)	
427.44 ₪	סה"כ לתשלום	לא כולל מע"מ

התפלגות חיוב בש"ח לפי תע"ז

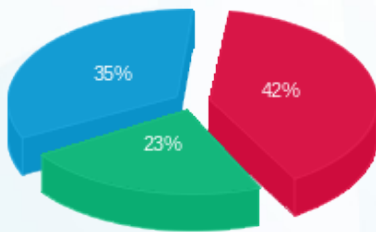

פסגה (₪ 88.70)
 גבע (₪ 50.07)
 שפל (₪ 74.32)

הסטוריית צריכה בקוט"ש

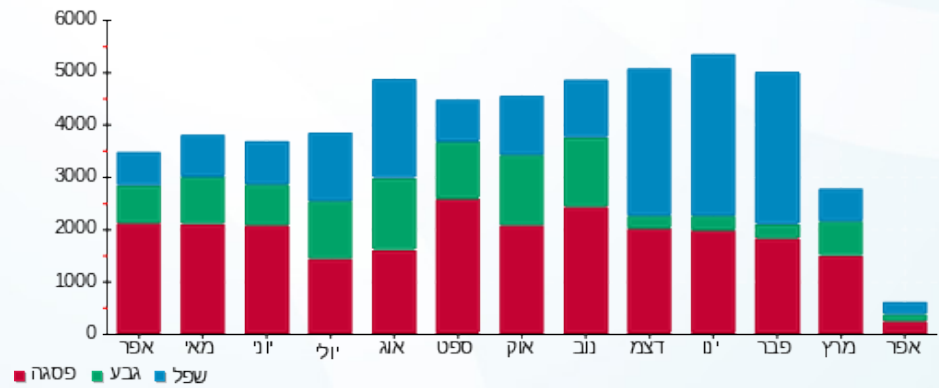



03/05/20

תאריך הפקה:

שם דייר: חנות 27 - סופר פארטי

30/04/20

תאריך קריאה נוכחית:

שם אתר: קניון שבעת הכוכבים

01/04/20

תאריך קריאה קודמת:

לקוח/ה נכבד/ה, אנו מתכבדים להגיש את חישוב צריכת החשמל לתקופה 01/04/20 - 30/04/20:

חנות 27 - סופר פארטי - 3 - 18017236 (3x63)

סוג תעריף	סוג צריכה	קריאה קודמת	קריאה נוכחית	סה"כ צריכה בקוט"ש	מחיר לקוט"ש בא"ג	סה"כ לתשלום
פרטי חשבון עבור תאריכים:		01/04/20	30/04/20			
517		46,958.60	47,563.10	604.50	46.90	283.51 ₪

סה"כ לדייר:

שיא ביקוש	סה"כ
1.46	604.50
	283.51 ₪

19.97 ₪	תשלום קבוע	
6.75 ₪	תשלום עבור גודל חיבור בKVA (3x63)	
310.23 ₪	סה"כ לתשלום	לא כולל מע"מ

התפלגות חיוב בש"ח לפי תעו"ז

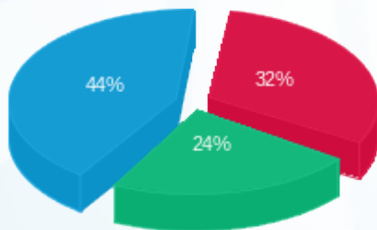

פסגה (₪ 91.55) ■
 גבע (₪ 67.40) ■
 שפל (₪ 124.57) ■

הסטוריית צריכה בקוט"ש

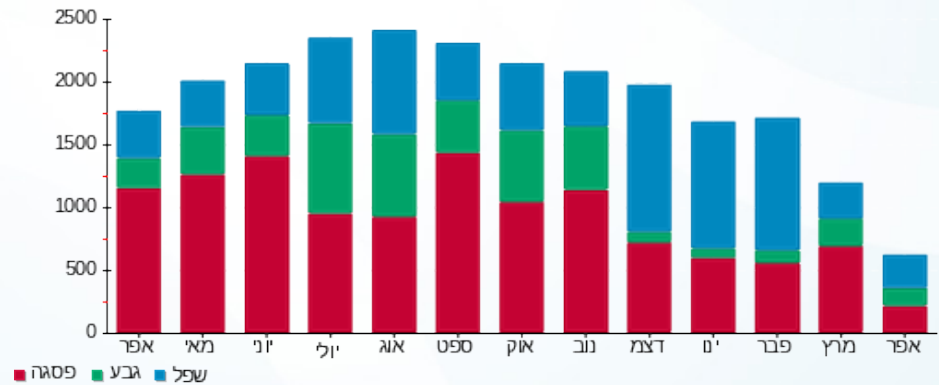

03/05/20 תאריך הפיקה:
 30/04/20 תאריך קריאה נוכחית:
 01/04/20 תאריך קריאה קודמת:

שם דייר: חנות צ'וקה 223 (14448)
 שם אתר: קניון שבעת הכוכבים

לקוח/ה נכבד/ה, אנו מתכבדים להגיש את חישוב צריכת החשמל לתקופה 01/04/20 - 30/04/20:

חנות צ'וקה 223 (14448) - 2 - (3x67)16193881

סוג תעריף	סוג צריכה	קריאה קודמת	קריאה נוכחית	סה"כ צריכה בקוט"ש	מחיר לקוט"ש בא"ג	סה"כ לתשלום
פרטי חשבון עבור תאריכים:						
777	פסגה	01/04/20	30/04/20	499.20	45.44	226.84 ₪
778	גבע	36,275.10	36,625.40	350.30	37.65	131.89 ₪
779	שפל	71,807.00	72,550.60	743.60	31.07	231.04 ₪

סה"כ לדיר:

פסגה	גבע	שפל	סה"כ	שיא ביקוש
499.20	350.30	743.60	1,593.10	6.94
226.84 ₪	131.89 ₪	231.04 ₪	589.76 ₪	

סה"כ צריכה
 סה"כ לתשלום

200.95 ₪	תשלום קבוע	
7.18 ₪	תשלום עבור גודל חיבור בKVA (3x67)	
797.89 ₪	סה"כ לתשלום	לא כולל מע"מ

התפלגות חיוב בש"ח לפי תע"ז

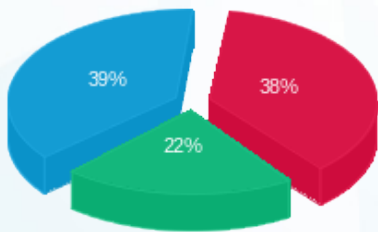

■ פסגה (226.84 ₪)
 ■ גבע (131.89 ₪)
 ■ שפל (231.04 ₪)

הסטוריית צריכה בקוט"ש

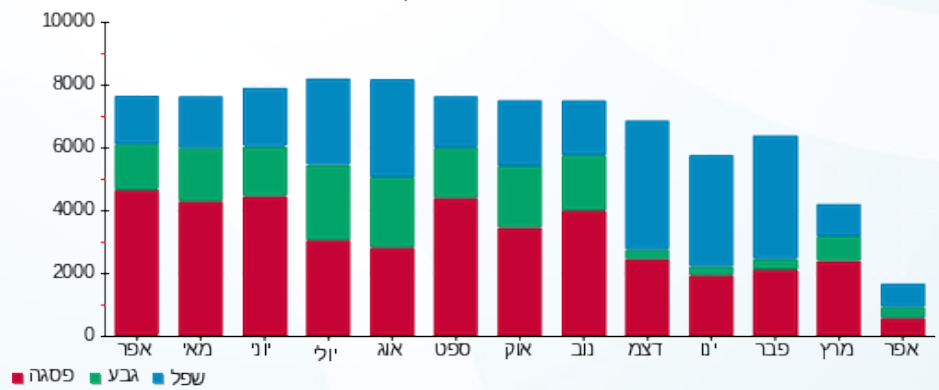

03/05/20 תאריך הפקה:
 30/04/20 תאריך קריאה נוכחית:
 01/04/20 תאריך קריאה קודמת:

שם דייר: טופ טן אביזרים (16146)
 שם אתר: קניון שבעת הכוכבים

לקוח/ה נכבד/ה, אנו מתכבדים להגיש את חישוב צריכת החשמל לתקופה 01/04/20 - 30/04/20:

טופ טן אביזרים (16146) - 1 - 18017299 (3x63)

סוג תעריף	סוג צריכה	קריאה קודמת	קריאה נוכחית	סה"כ צריכה בקוט"ש	מחיר לקוט"ש בא"ג	סה"כ לתשלום
פרטי חשבון עבור תאריכים:		01/04/20	30/04/20			
517		34,446.30	34,623.90	177.60	46.90	83.29 ₪

סה"כ לדייר:

שיא ביקוש	סה"כ
0.26	177.60
	83.29 ₪

19.97 ₪	תשלום קבוע	
6.75 ₪	תשלום עבור גודל חיבור בKVA (3x63)	
110.02 ₪	סה"כ לתשלום	לא כולל מע"מ

התפלגות חיוב בש"ח לפי תעו"ז

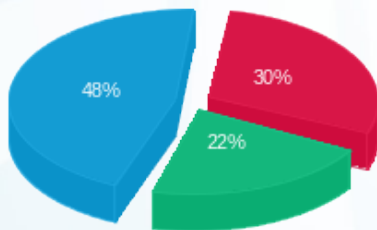

פסגה (25.28 ₪)
 גבע (18.20 ₪)
 שפל (39.82 ₪)

הסטוריית צריכה בקוט"ש

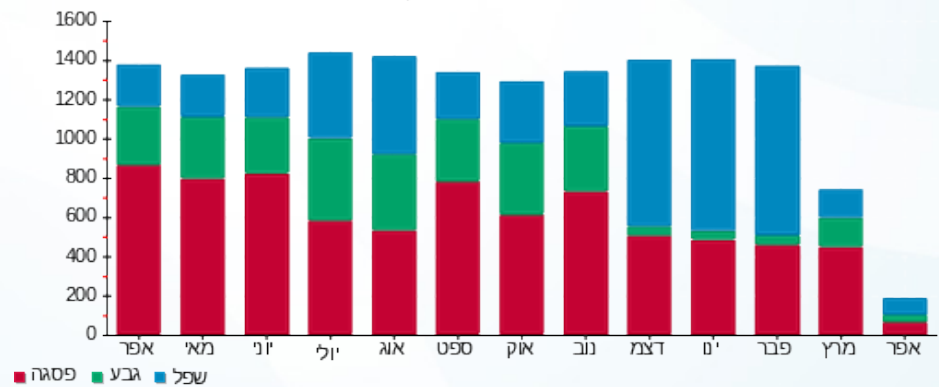

03/05/20 תאריך הפקה:
 30/04/20 תאריך קריאה נוכחית:
 01/04/20 תאריך קריאה קודמת:

שם דייר: יאנגה 115 (20046)
 שם אתר: קניון שבעת הכוכבים

לקוח/ה נכבד/ה, אנו מתכבדים להגיש את חישוב צריכת החשמל לתקופה **01/04/20 - 30/04/20**:

יאנגה 115 (20046) - 3 - 18017217(3x63)

סוג תעריף	סוג צריכה	קריאה קודמת	קריאה נוכחית	סה"כ צריכה בקוט"ש	מחיר לקוט"ש בא"ג	סה"כ לתשלום
פרטי חשבון עבור תאריכים:		01/04/20	30/04/20			
517		25,160.85	25,317.30	156.45	46.90	73.38 ₪

סה"כ לדייר:

שיא ביקוש	סה"כ
0.38	156.45
	73.38 ₪

19.97 ₪	תשלום קבוע	
6.75 ₪	תשלום עבור גודל חיבור בKVA (3x63)	
100.10 ₪	סה"כ לתשלום	לא כולל מע"מ

התפלגות חיוב בש"ח לפי תעו"ז

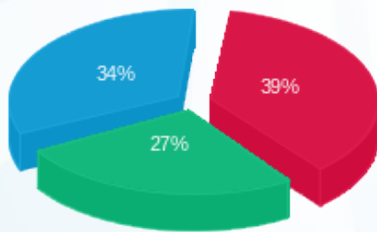

פסגה (28.35 ₪)
 גבע (20.10 ₪)
 שפל (24.93 ₪)

הסטוריית צריכה בקוט"ש

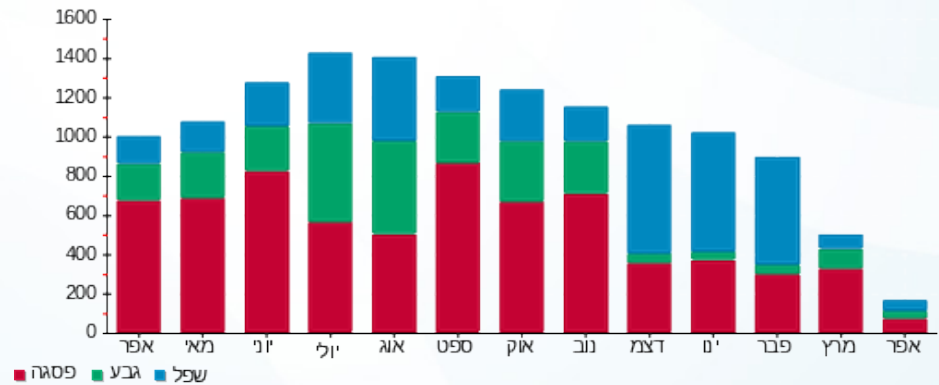



03/05/20 תאריך הפקה:
 30/04/20 תאריך קריאה נוכחית:
 01/04/20 תאריך קריאה קודמת:

שם דייר: יסמין 135 א (17166)
 שם אתר: קניון שבעת הכוכבים

לקוח/ה נכבד/ה, אנו מתכבדים להגיש את חישוב צריכת החשמל לתקופה 01/04/20 - 30/04/20:

יסמין 135 א (17166) - 2 - 18017235 (3x40)

סוג תעריף	סוג צריכה	קריאה קודמת	קריאה נוכחית	סה"כ צריכה בקוט"ש	מחיר לקוט"ש בא"ג	סה"כ לתשלום
פרטי חשבון עבור תאריכים:		01/04/20	30/04/20			
517		45,716.75	45,984.25	267.50	46.90	125.46 ₪

סה"כ לדייר:

סה"כ	שיא ביקוש
267.50	8.40
125.46 ₪	

19.97 ₪	תשלום קבוע	
4.29 ₪	תשלום עבור גודל חיבור ב KVA (3x40)	
149.71 ₪	סה"כ לתשלום	לא כולל מע"מ

התפלגות חיוב בש"ח לפי תעו"ז

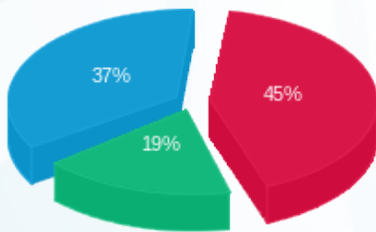

פסגה (₪ 55.95)
 גבע (₪ 23.29)
 שפל (₪ 46.22)

הסטוריית צריכה בקוט"ש

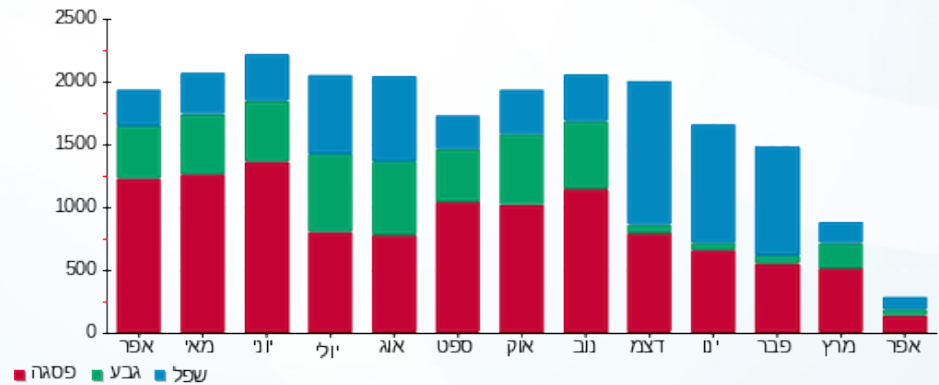

03/05/20 תאריך הפקה:
 30/04/20 תאריך קריאה נוכחית:
 01/04/20 תאריך קריאה קודמת:

שם דייר: לבידו 310 (18786)
 שם אתר: קניון שבעת הכוכבים

לקוח/ה נכבד/ה, אנו מתכבדים להגיש את חישוב צריכת החשמל לתקופה 01/04/20 - 30/04/20:

לבידו 310 (18786) - 2 - 18017303(3x40)

סוג תעריף	סוג צריכה	קריאה קודמת	קריאה נוכחית	סה"כ צריכה בקוט"ש	מחיר לקוט"ש בא"ג	סה"כ לתשלום
פרטי חשבון עבור תאריכים:		01/04/20	30/04/20			
517		20,210.30	20,342.70	132.40	46.90	62.10 ₪

סה"כ לדייר:

שיא ביקוש	סה"כ
0.21	132.40
	62.10 ₪

19.97 ₪	תשלום קבוע	
4.29 ₪	תשלום עבור גודל חיבור בKVA (3x40)	
86.35 ₪	סה"כ לתשלום	לא כולל מע"מ

התפלגות חיוב בש"ח לפי תעו"ז

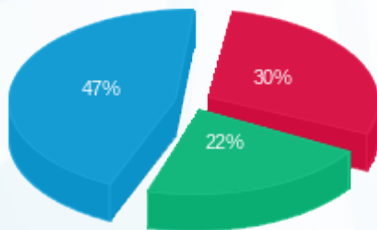

פסגה (18.85 ₪)
 גבע (13.84 ₪)
 שפל (29.41 ₪)

הסטוריית צריכה בקוט"ש

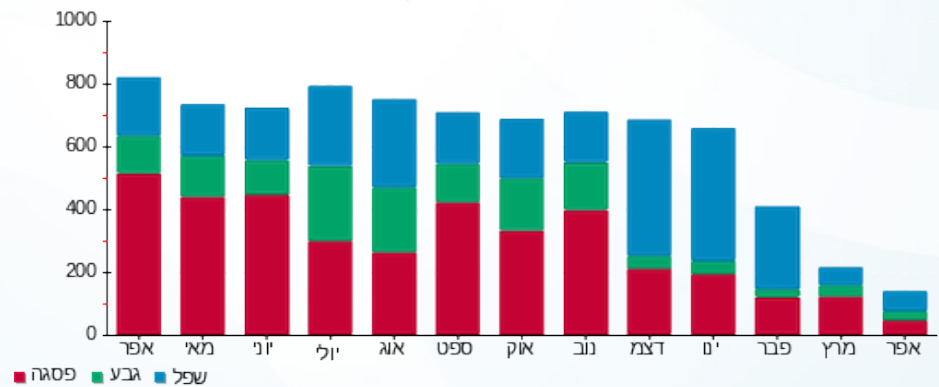

03/05/20 תאריך הפקה:
 30/04/20 תאריך קריאה נוכחית:
 01/04/20 תאריך קריאה קודמת:

שם דייר: לוח חלוקה לחנויות 20-29 חניון 1- (14468)
 שם אתר: קניון שבעת הכוכבים

לקוח/ה נכבד/ה, אנו מתכבדים להגיש את חישוב צריכת החשמל לתקופה 01/04/20 - 30/04/20:

לוח חלוקה לחנויות 20-29 חניון 1- (14468) - 18017266 (3x0)

סוג תעריף	סוג צריכה	קריאה קודמת	קריאה נוכחית	סה"כ צריכה בקוט"ש	מחיר לקוט"ש בא"ג	סה"כ לתשלום
פרטי חשבון עבור תאריכים:						
		01/04/20	30/04/20			
777	פסגה	447,568.20	449,974.80	2,406.60	45.44	1,093.56 ₪
778	גבע	195,512.40	196,958.40	1,446.00	37.65	544.42 ₪
779	שפל	309,217.20	311,752.80	2,535.60	31.07	787.81 ₪

סה"כ לדייר:

פסגה	גבע	שפל	סה"כ	שיא ביקוש
2,406.60	1,446.00	2,535.60	6,388.20	28.24
1,093.56 ₪	544.42 ₪	787.81 ₪	2,425.79 ₪	

סה"כ צריכה
 סה"כ לתשלום

200.95 ₪	תשלום קבוע	
0.00 ₪	תשלום עבור גודל חיבור בKVA (3x0)	
2,626.74 ₪	סה"כ לתשלום	לא כולל מע"מ

התפלגות חיוב בש"ח לפי תעו"ז

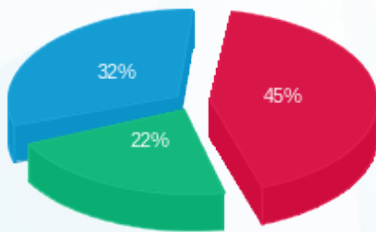

■ פסגה (1,093.56 ₪)
 ■ גבע (544.42 ₪)
 ■ שפל (787.81 ₪)

הסטוריית צריכה בקוט"ש

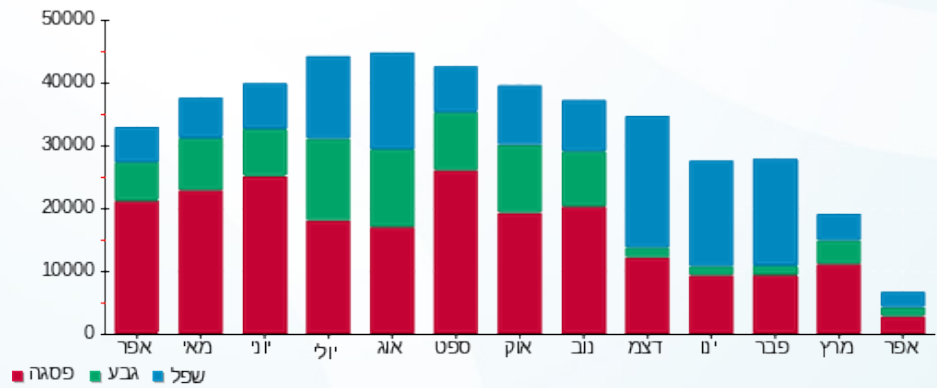



03/05/20

תאריך הפקה:

שם דייר: לוח ל,ח,מ 7 (מפוחי יניקה ואויר צח)
שם אתר: קניון שבעת הכוכבים

30/04/20

תאריך קריאה נוכחית:

01/04/20

תאריך קריאה קודמת:

לקוח/ה נכבד/ה, אנו מתכבדים להגיש את חישוב צריכת החשמל לתקופה 01/04/20 - 30/04/20:

לוח ל,ח,מ 7 (מפוחי יניקה ואויר צח) - 3 - 18017284(3x35)

סוג תעריף	סוג צריכה	קריאה קודמת	קריאה נוכחית	סה"כ צריכה בקוט"ש	מחיר לקוט"ש בא"ג	סה"כ לתשלום
פרטי חשבון עבור תאריכים:						
777	פסגה	01/04/20	30/04/20	9,091.20	45.44	43.44 ₪
778	גבע	3,437.20	3,509.20	72.00	37.65	27.11 ₪
779	שפל	5,421.00	5,468.30	47.30	31.07	14.70 ₪

סה"כ לדייר:

פסגה	גבע	שפל	סה"כ	שיא ביקוש
95.60	72.00	47.30	214.90	0.90
₪ 43.44	₪ 27.11	₪ 14.70	₪ 85.24	

סה"כ צריכה

סה"כ לתשלום

200.95 ₪	תשלום קבוע	
3.75 ₪	תשלום עבור גודל חיבור בKVA (3x35)	
289.95 ₪	סה"כ לתשלום	לא כולל מע"מ

התפלגות חיוב בש"ח לפי תעו"ז

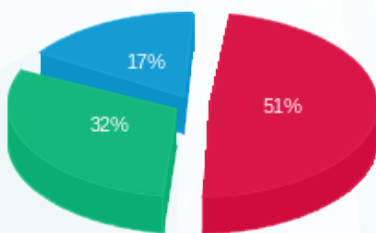

■ פסגה (₪ 43.44)
■ גבע (₪ 27.11)
■ שפל (₪ 14.70)

הסטוריית צריכה בקוט"ש

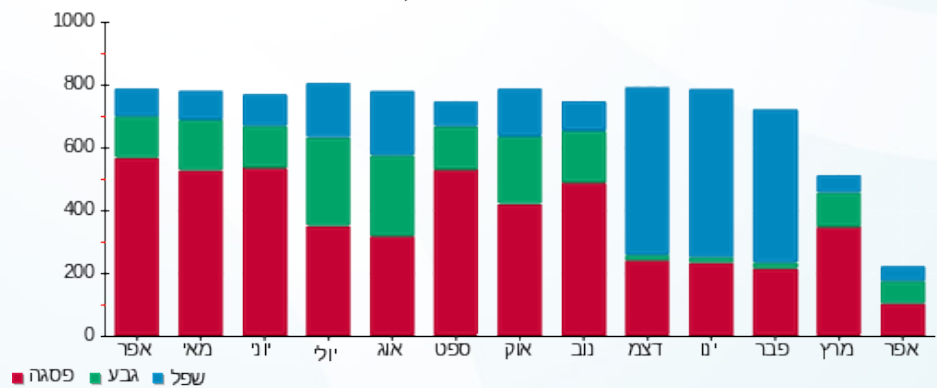



03/05/20 תאריך הפקה:
 30/04/20 תאריך קריאה נוכחית:
 01/04/20 תאריך קריאה קודמת:

שם דייר: לוח מ 1 מגדשלי קירור
 שם אתר: קניון שבעת הכוכבים

לקוח/ה נכבד/ה, אנו מתכבדים להגיש את חישוב צריכת החשמל לתקופה 01/04/20 - 30/04/20:

לוח מ 1 מגדשלי קירור - 4 - 18017266 (3x0)

סוג תעריף	סוג צריכה	קריאה קודמת	קריאה נוכחית	סה"כ צריכה בקוט"ש	מחיר לקוט"ש בא"ג	סה"כ לתשלום
		01/04/20	30/04/20	פרטי חשבון עבור תאריכים:		
777	פסגה	702,809.60	709,388.80	6,579.20	45.44	2,989.59 ₪
778	גבע	314,825.60	317,980.80	3,155.20	37.65	1,187.93 ₪
779	שפל	325,516.80	327,715.20	2,198.40	31.07	683.04 ₪

סה"כ לדיר:

פסגה	גבע	שפל	סה"כ	שיא ביקוש
6,579.20	3,155.20	2,198.40	11,932.80	214.14
2,989.59 ₪	1,187.93 ₪	683.04 ₪	4,860.56 ₪	

סה"כ צריכה
 סה"כ לתשלום

200.95 ₪	תשלום קבוע	
0.00 ₪	תשלום עבור גודל חיבור ב KVA (3x0)	
5,061.51 ₪	סה"כ לתשלום	לא כולל מע"מ

התפלגות חיוב בש"ח לפי תעו"ז

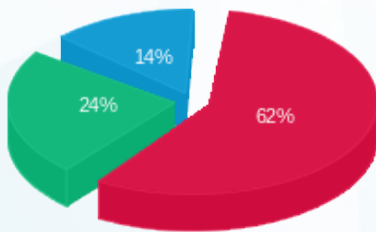

פסגה (2,989.59 ₪)
 גבע (1,187.93 ₪)
 שפל (683.04 ₪)

הסטוריית צריכה בקוט"ש

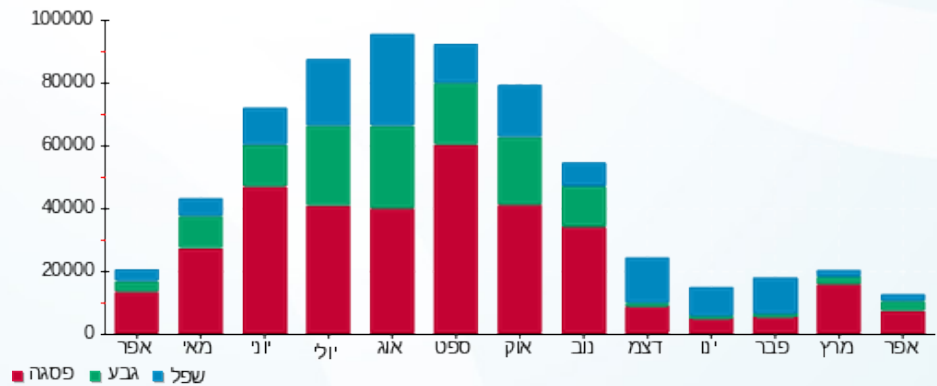



03/05/20 תאריך הפקה:
 30/04/20 תאריך קריאה נוכחית:
 01/04/20 תאריך קריאה קודמת:

שם דייר: לוח מס 7 חיוני (חלוקה)
 שם אתר: קניון שבעת הכוכבים

לקוח/ה נכבד/ה, אנו מתכבדים להגיש את חישוב צריכת החשמל לתקופה **01/04/20 - 30/04/20**:

לוח מס 7 חיוני (חלוקה) - 3 - 18017257(3x200)

סוג תעריף	סוג צריכה	קריאה קודמת	קריאה נוכחית	סה"כ צריכה בקוט"ש	מחיר לקוט"ש בא"ג	סה"כ לתשלום
פרטי חשבון עבור תאריכים:						
		01/04/20	30/04/20			
777	פסגה	94,770.40	95,992.00	1,221.60	45.44	555.10 ₪
778	גבע	39,578.00	40,101.20	523.20	37.65	196.98 ₪
779	שפל	82,926.00	83,887.60	961.60	31.07	298.77 ₪

סה"כ לדייר:

פסגה	גבע	שפל	סה"כ	שיא ביקוש
1,221.60	523.20	961.60	2,706.40	18.48
₪ 555.10	₪ 196.98	₪ 298.77	₪ 1,050.85	

סה"כ צריכה
 סה"כ לתשלום

200.95 ₪	תשלום קבוע	
21.44 ₪	תשלום עבור גודל חיבור בKVA (3x200)	
1,273.24 ₪	סה"כ לתשלום	לא כולל מע"מ

התפלגות חיוב בש"ח לפי תעו"ז

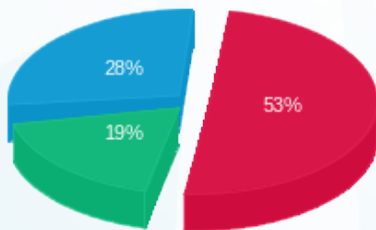

פסגה (555.10 ₪) ■
 גבע (196.98 ₪) ■
 שפל (298.77 ₪) ■

הסטוריית צריכה בקוט"ש

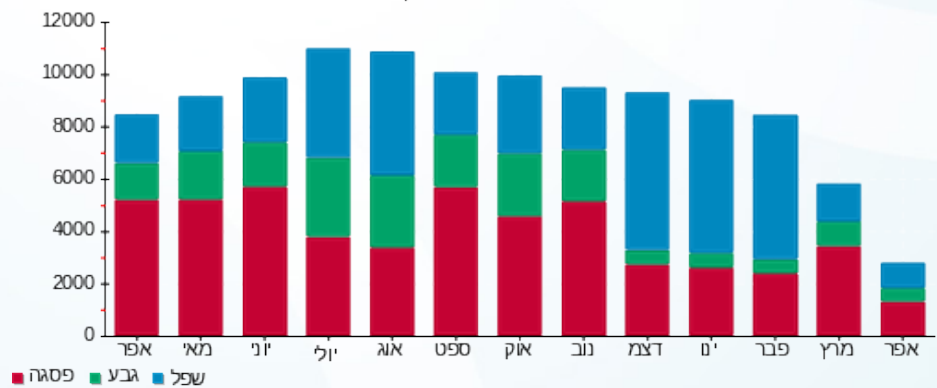

03/05/20 תאריך הפקה:
 30/04/20 תאריך קריאה נוכחית:
 01/04/20 תאריך קריאה קודמת:

שם דייר: לוח מס 9 בלתי חיוני (ציבורי)
 שם אתר: קניון שבעת הכוכבים

לקוח/ה נכבד/ה, אנו מתכבדים להגיש את חישוב צריכת החשמל לתקופה 01/04/20 - 30/04/20:

לוח מס 9 בלתי חיוני (ציבורי) - 2 - 18017284 (3x200)

סוג תעריף	סוג צריכה	קריאה קודמת	קריאה נוכחית	סה"כ צריכה בקוט"ש	מחיר לקוט"ש בא"ג	סה"כ לתשלום
פרטי חשבון עבור תאריכים:						
777	פסגה	01/04/20	30/04/20	11.20	45.44	5.09 ₪
778	גבע	9,015.60	9,022.40	6.80	37.65	2.56 ₪
779	שפל	16,165.20	16,176.40	11.20	31.07	3.48 ₪

סה"כ לדיר:

פסגה	גבע	שפל	סה"כ	שיא ביקוש
11.20	6.80	11.20	29.20	1.16
₪ 5.09	₪ 2.56	₪ 3.48	₪ 11.13	

סה"כ צריכה
 סה"כ לתשלום

200.95 ₪	תשלום קבוע	
21.44 ₪	תשלום עבור גודל חיבור בKVA (3x200)	
233.52 ₪	סה"כ לתשלום	לא כולל מע"מ

התפלגות חיוב בש"ח לפי תע"ז

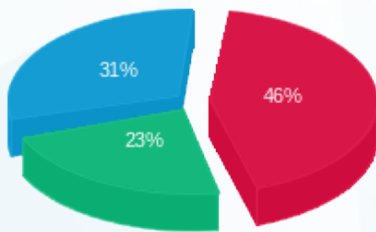

פסגה (5.09 ₪)
 גבע (2.56 ₪)
 שפל (3.48 ₪)

הסטוריית צריכה בקוט"ש

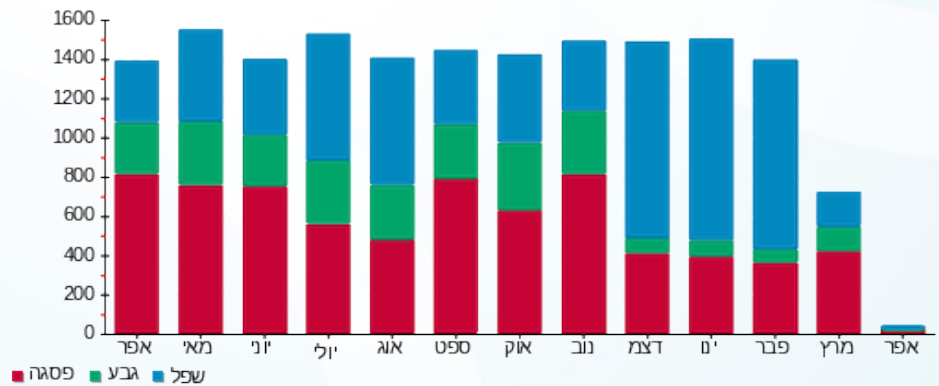



03/05/20 תאריך הפקה:
 30/04/20 תאריך קריאה נוכחית:
 01/04/20 תאריך קריאה קודמת:

שם דייר: לוח משאבות לצילר 3F+4
 שם אתר: קניון שבעת הכוכבים

לקוח/ה נכבד/ה, אנו מתכבדים להגיש את חישוב צריכת החשמל לתקופה 01/04/20 - 30/04/20:

לוח משאבות לצילר 3 - 18017304 (3x125) 3F+4

סוג תעריף	סוג צריכה	קריאה קודמת	קריאה נוכחית	סה"כ צריכה בקוט"ש	מחיר לקוט"ש בא"ג	סה"כ לתשלום
פרטי חשבון עבור תאריכים:						
777	פסגה	01/04/20	30/04/20	0.00	45.44	0.00 ₪
778	גבע	32,063.40	32,063.60	0.20	37.65	0.08 ₪
779	שפל	40,402.10	40,402.10	0.00	31.07	0.00 ₪

סה"כ לדייר:

פסגה	גבע	שפל	סה"כ	שיא ביקוש
0.00	0.20	0.00	0.20	0.49
0.00 ₪	0.08 ₪	0.00 ₪	0.08 ₪	

סה"כ צריכה
 סה"כ לתשלום

200.95 ₪	תשלום קבוע	
13.40 ₪	תשלום עבור גודל חיבור בKVA (3x125)	
214.42 ₪	סה"כ לתשלום	לא כולל מע"מ

התפלגות חיוב בש"ח לפי תעו"ז

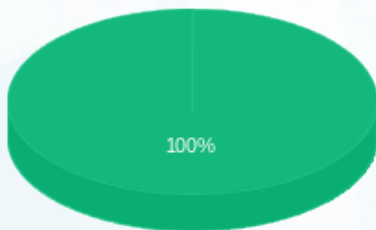

פסגה (0.00 ₪) ■
 גבע (0.08 ₪) ■
 שפל (0.00 ₪) ■

הסטוריית צריכה בקוט"ש

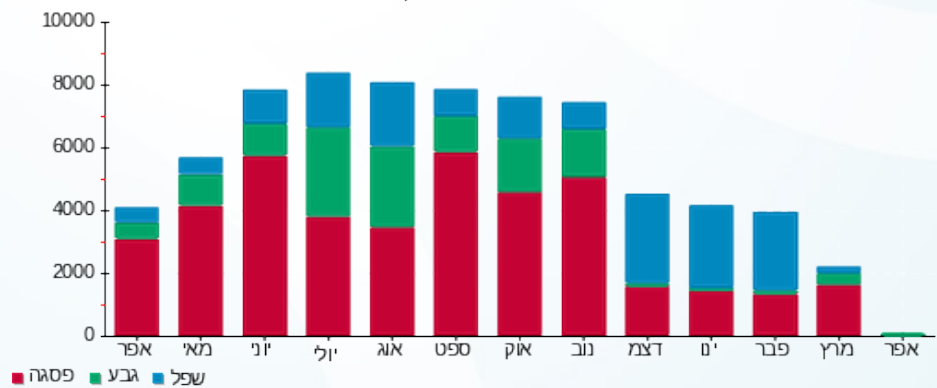



03/05/20 תאריך הפקה:
 30/04/20 תאריך קריאה נוכחית:
 01/04/20 תאריך קריאה קודמת:

שם דייר: לוח צ 1 צילרים 1+2
 שם אתר: קניון שבעת הכוכבים

לקוח/ה נכבד/ה, אנו מתכבדים להגיש את חישוב צריכת החשמל לתקופה **01/04/20 - 30/04/20**:

לוח צ 1 צילרים 1+2 - 18017268(0x0)

סוג תעריף	סוג צריכה	קריאה קודמת	קריאה נוכחית	סה"כ צריכה בקוט"ש	מחיר לקוט"ש בא"ג	סה"כ לתשלום
פרטי חשבון עבור תאריכים:						
777	פסגה	01/04/20	30/04/20	1,689.60	45.44	767.75 ₪
778	גבע	178,843.20	179,527.20	684.00	37.65	257.53 ₪
779	שפל	184,099.20	184,551.60	452.40	31.07	140.56 ₪

סה"כ לדייר:

פסגה	גבע	שפל	סה"כ	שיא ביקוש
1,689.60	684.00	452.40	2,826.00	10.66
767.75 ₪	257.53 ₪	140.56 ₪	1,165.84 ₪	

סה"כ צריכה
 סה"כ לתשלום

200.95 ₪	תשלום קבוע	
0.00 ₪	תשלום עבור גודל חיבור בKVA (0x0)	
1,366.79 ₪	סה"כ לתשלום	לא כולל מע"מ

התפלגות חיוב בש"ח לפי תעו"ז

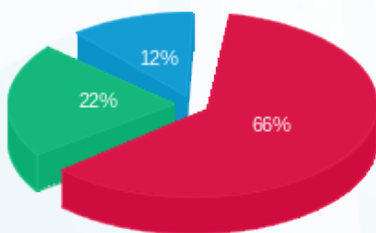

■ פסגה (767.75 ₪)
 ■ גבע (257.53 ₪)
 ■ שפל (140.56 ₪)

הסטוריית צריכה בקוט"ש

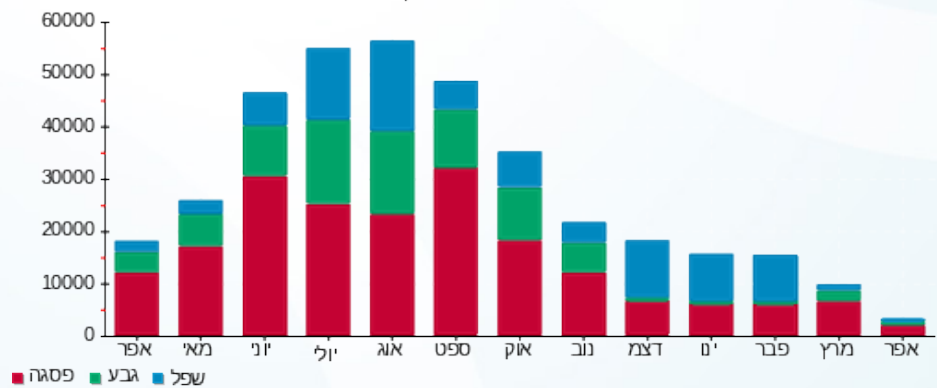

03/05/20 תאריך הפקה:
 30/04/20 תאריך קריאה נוכחית:
 01/04/20 תאריך קריאה קודמת:

שם דייר: ללין 119
 שם אתר: קניון שבעת הכוכבים

לקוח/ה נכבד/ה, אנו מתכבדים להגיש את חישוב צריכת החשמל לתקופה 01/04/20 - 30/04/20:

ללין 119 - 3 - 18017287(3x63)

סוג תעריף	סוג צריכה	קריאה קודמת	קריאה נוכחית	סה"כ צריכה בקוט"ש	מחיר לקוט"ש בא"ג	סה"כ לתשלום
פרטי חשבון עבור תאריכים:		01/04/20	30/04/20			
517		74,621.90	74,951.60	329.70	46.90	154.63 ₪

סה"כ לדייר:

שיא ביקוש	סה"כ
0.58	329.70
	154.63 ₪

19.97 ₪	תשלום קבוע	
6.75 ₪	תשלום עבור גודל חיבור בKVA (3x63)	
181.35 ₪	סה"כ לתשלום	לא כולל מע"מ

התפלגות חיוב בש"ח לפי תעו"ז

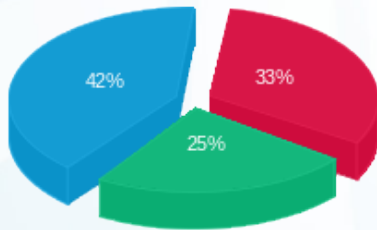

פסגה (50.65 ₪)
 גבע (38.50 ₪)
 שפל (65.47 ₪)

הסטוריית צריכה בקוט"ש

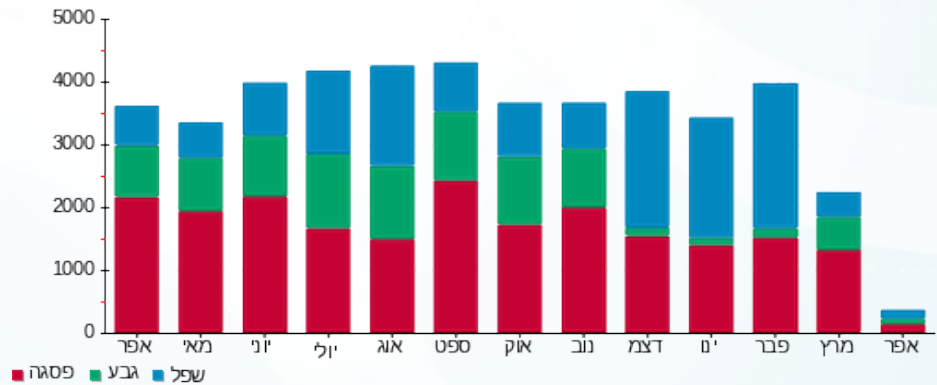



03/05/20

תאריך הפקה:

שם דייר: מגה ספורט 14466
שם אתר: קניון שבעת הכוכבים

30/04/20

תאריך קריאה נוכחית:

01/04/20

תאריך קריאה קודמת:

לקוח/ה נכבד/ה, אנו מתכבדים להגיש את חישוב צריכת החשמל לתקופה 01/04/20 - 30/04/20:

מגה ספורט 14466 - 2 - 18017264(3x80)

סוג תעריף	סוג צריכה	קריאה קודמת	קריאה נוכחית	סה"כ צריכה בקוט"ש	מחיר לקוט"ש בא"ג	סה"כ לתשלום
פרטי חשבון עבור תאריכים:						
777	פסגה	01/04/20	30/04/20	441.10	45.44	200.44 ₪
778	גבע	41,282.50	41,599.90	317.40	37.65	119.50 ₪
779	שפל	60,346.20	61,023.30	677.10	31.07	210.37 ₪

סה"כ לדייר:

פסגה	גבע	שפל	סה"כ	שיא ביקוש
441.10	317.40	677.10	1,435.60	8.22
200.44 ₪	119.50 ₪	210.37 ₪	530.31 ₪	

סה"כ צריכה

סה"כ לתשלום

200.95 ₪	תשלום קבוע	
8.57 ₪	תשלום עבור גודל חיבור בKVA (3x80)	
739.84 ₪	סה"כ לתשלום	לא כולל מע"מ

התפלגות חיוב בש"ח לפי תעו"ז

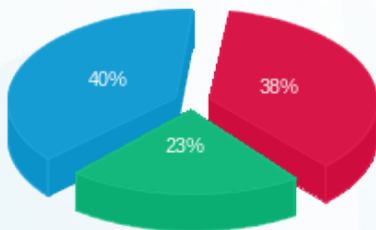

- פסגה (200.44 ₪)
- גבע (119.50 ₪)
- שפל (210.37 ₪)

הסטוריית צריכה בקוט"ש

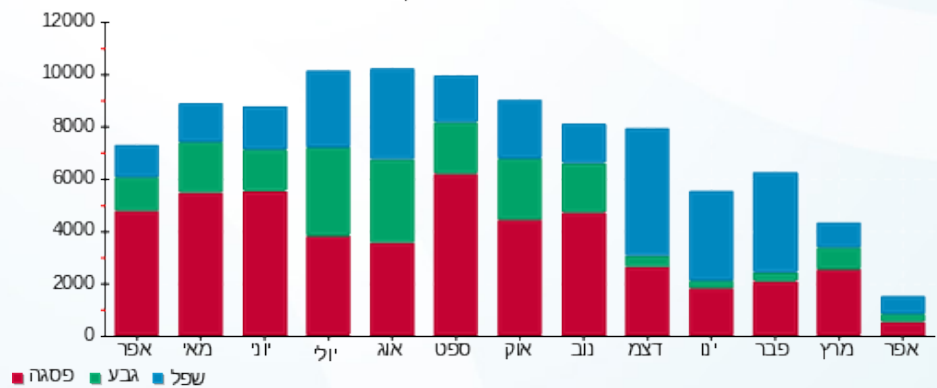

- פסגה
- גבע
- שפל





03/05/20

תאריך הפקה:

שם דייר: מד סרף (19387)
שם אתר: קניון שבעת הכוכבים

30/04/20

תאריך קריאה נוכחית:

01/04/20

תאריך קריאה קודמת:

לקוח/ה נכבד/ה, אנו מתכבדים להגיש את חישוב צריכת החשמל לתקופה 01/04/20 - 30/04/20:

מד סרף (19387) - 3 - 18017271 (3x80)

סוג תעריף	סוג צריכה	קריאה קודמת	קריאה נוכחית	סה"כ צריכה בקוט"ש	מחיר לקוט"ש בא"ג	סה"כ לתשלום
פרטי חשבון עבור תאריכים:		01/04/20	30/04/20			
517		45,746.35	45,962.00	215.65	46.90	101.14 ₪

סה"כ לדייר:

שיא ביקוש	סה"כ
2.26	215.65
	101.14 ₪

19.97 ₪	תשלום קבוע	
8.57 ₪	תשלום עבור גודל חיבור בKVA (3x80)	
129.68 ₪	סה"כ לתשלום	לא כולל מע"מ

התפלגות חיוב בש"ח לפי תעו"ז

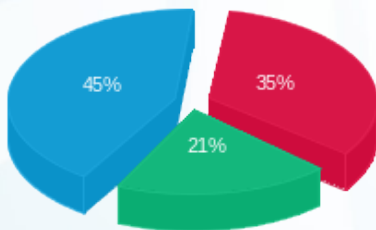

פסגה (35.06 ₪)
גבע (21.06 ₪)
שפל (45.02 ₪)

הסטוריית צריכה בקוט"ש

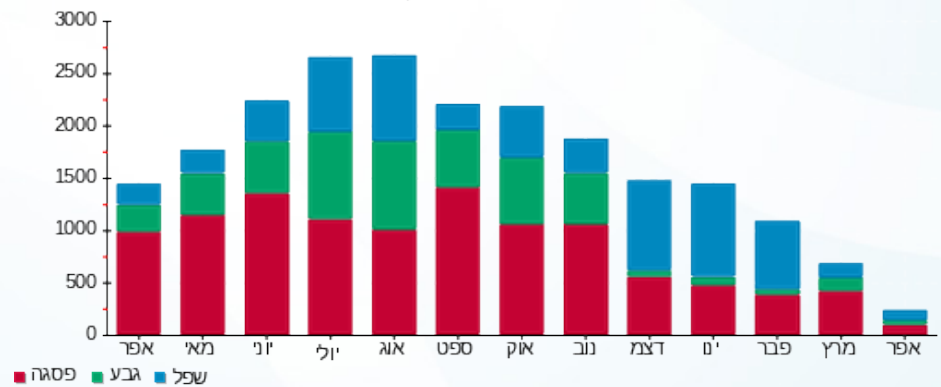

03/05/20 תאריך הפקה:
 30/04/20 תאריך קריאה נוכחי:
 01/04/20 תאריך קריאה קודמת:

שם דייר: מחסן אושי אושי חיוני(16646)
 שם אתר: קניון שבעת הכוכבים

לקוח/ה נכבד/ה, אנו מתכבדים להגיש את חישוב צריכת החשמל לתקופה 01/04/20 - 30/04/20:

מחסן אושי אושי חיוני(16646) - 1 - 18017247(3x36)

סוג תעריף	סוג צריכה	קריאה קודמת	קריאה נוכחית	סה"כ צריכה בקוט"ש	מחיר לקוט"ש בא"ג	סה"כ לתשלום
פרטי חשבון עבור תאריכים:		01/04/20	30/04/20			
517		7,597.60	7,811.20	213.60	46.90	100.18 ₪

סה"כ לדייר:

שיא ביקוש	סה"כ
0.49	213.60
	100.18 ₪

19.97 ₪	תשלום קבוע	
3.86 ₪	תשלום עבור גודל חיבור בKVA (3x36)	
124.01 ₪	סה"כ לתשלום	לא כולל מע"מ

התפלגות חיוב בש"ח לפי תעו"ז

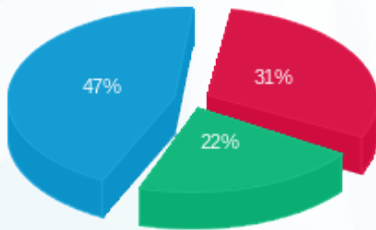

פסגה (₪ 31.49)
 גבע (₪ 21.95)
 שפל (₪ 46.74)

הסטוריית צריכה בקוט"ש

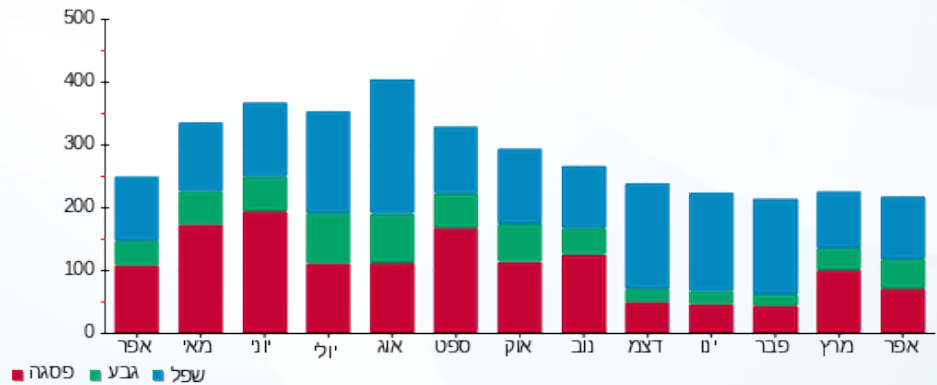

03/05/20 תאריך הפיקה:
 30/04/20 תאריך קריאה נוכחית:
 01/04/20 תאריך קריאה קודמת:

שם דייר: מחסן נקיון 1-
 שם אתר: קניון שבעת הכוכבים

לקוח/ה נכבד/ה, אנו מתכבדים להגיש את חישוב צריכת החשמל לתקופה 01/04/20 - 30/04/20:

מחסן נקיון 1 - 2 - 18017271 (3x30)

סוג תעריף	סוג צריכה	קריאה קודמת	קריאה נוכחית	סה"כ צריכה בקוט"ש	מחיר לקוט"ש בא"ג	סה"כ לתשלום
			30/04/20	01/04/20	פרטי חשבון עבור תאריכים:	
777	פסגה	12,490.65	12,774.30	283.65	45.44	128.89 ₪
778	גבע	7,283.50	7,495.95	212.45	37.65	79.99 ₪
779	שפל	16,925.05	17,357.05	432.00	31.07	134.22 ₪

סה"כ לדיר:

פסגה	גבע	שפל	סה"כ	שיא ביקוש
283.65	212.45	432.00	928.10	3.17
128.89 ₪	79.99 ₪	134.22 ₪	343.10 ₪	

סה"כ צריכה
 סה"כ לתשלום

200.95 ₪	תשלום קבוע	
3.22 ₪	תשלום עבור גודל חיבור בKVA (3x30)	
547.27 ₪	סה"כ לתשלום	לא כולל מע"מ

התפלגות חיוב בש"ח לפי תעו"ז

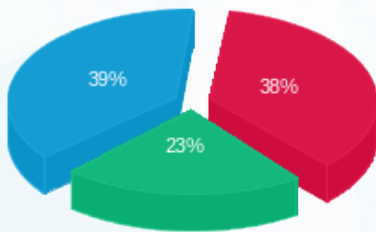

פסגה (128.89 ₪) ■
 גבע (79.99 ₪) ■
 שפל (134.22 ₪) ■

הסטוריית צריכה בקוט"ש

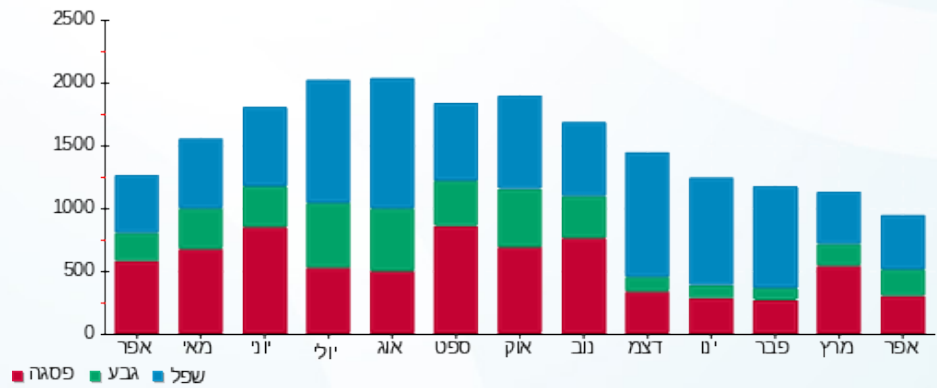

03/05/20 תאריך הפקה:
 30/04/20 תאריך קריאה נוכחית:
 01/04/20 תאריך קריאה קודמת:

שם דייר: מטבח אושי אושי (15484) (1010B)
 שם אתר: קניון שבעת הכוכבים

לקוח/ה נכבד/ה, אנו מתכבדים להגיש את חישוב צריכת החשמל לתקופה 01/04/20 - 30/04/20:

מטבח אושי אושי 3 - 18017221 (3x78) - 1010B (15484)

סוג תעריף	סוג צריכה	קריאה קודמת	קריאה נוכחית	סה"כ צריכה בקוט"ש	מחיר לקוט"ש בא"ג	סה"כ לתשלום
פרטי חשבון עבור תאריכים:		01/04/20	30/04/20			
517		38,479.80	39,409.30	929.50	46.90	435.94 ₪

סה"כ לדייר:

שיא ביקוש	סה"כ
15.65	929.50
	435.94 ₪

19.97 ₪	תשלום קבוע	
8.36 ₪	תשלום עבור גודל חיבור בKVA (3x78)	
464.27 ₪	סה"כ לתשלום	לא כולל מע"מ

התפלגות חיוב בש"ח לפי תעו"ז

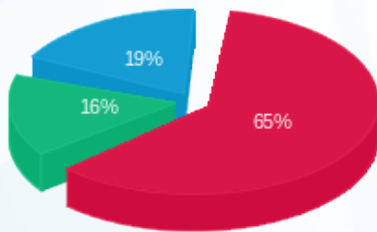

פסגה (284.64 ₪)
 גבע (69.27 ₪)
 שפל (82.03 ₪)

הסטוריית צריכה בקוט"ש

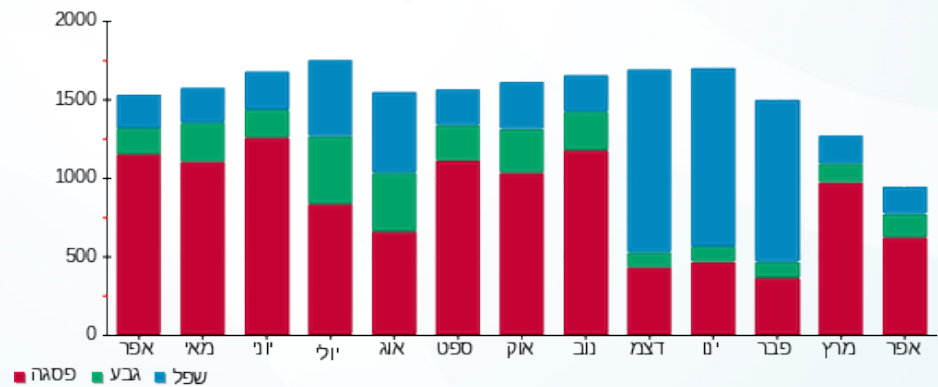

03/05/20 תאריך הפקה:
 30/04/20 תאריך קריאה נוכחית:
 01/04/20 תאריך קריאה קודמת:

שם דייר: מטבח אר קפה (14555)
 שם אתר: קניון שבעת הכוכבים

לקוח/ה נכבד/ה, אנו מתכבדים להגיש את חישוב צריכת החשמל לתקופה 01/04/20 - 30/04/20:

מטבח אר קפה (14555) - 4 - 18017210(3x40)

סוג תעריף	סוג צריכה	קריאה קודמת	קריאה נוכחית	סה"כ צריכה בקוט"ש	מחיר לקוט"ש בא"ג	סה"כ לתשלום
פרטי חשבון עבור תאריכים:		01/04/20	30/04/20			
517		70,817.70	72,665.85	1,848.15	46.90	866.78 ₪

סה"כ לדייר:

שיא ביקוש	סה"כ
3.04	1,848.15
	866.78 ₪

תשלום קבוע	תשלום עבור גודל חיבור בKVA (3x40)	סה"כ לתשלום	לא כולל מע"מ
19.97 ₪	4.29 ₪	891.04 ₪	

התפלגות חיוב בש"ח לפי תעו"ז

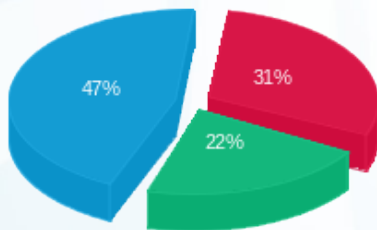

פסגה (267.12 ₪) ■
 גבע (190.18 ₪) ■
 שפל (409.48 ₪) ■

הסטוריית צריכה בקוט"ש

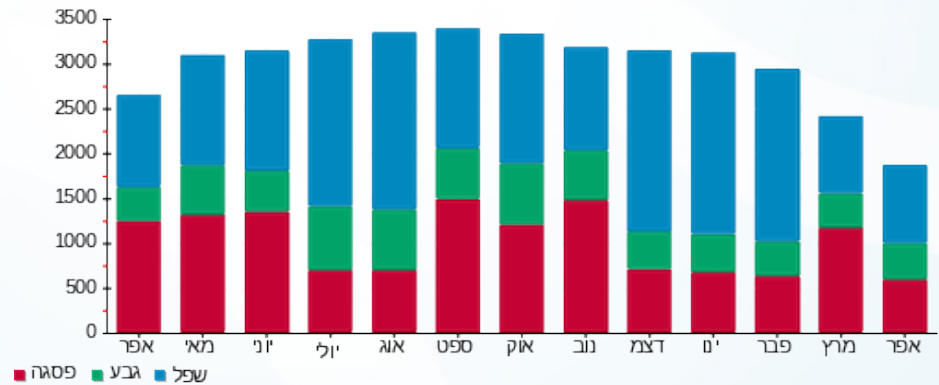

03/05/20 תאריך הפקה:
 30/04/20 תאריך קריאה נוכחית:
 01/04/20 תאריך קריאה קודמת:

שם דייר: מטרופוליס 230
 שם אתר: קניון שבעת הכוכבים

לקוח/ה נכבד/ה, אנו מתכבדים להגיש את חישוב צריכת החשמל לתקופה 01/04/20 - 30/04/20:

מטרופוליס 230 - 3 - 16193897 (3x80)

סוג תעריף	סוג צריכה	קריאה קודמת	קריאה נוכחית	סה"כ צריכה בקוט"ש	מחיר לקוט"ש בא"ג	סה"כ לתשלום
פרטי חשבון עבור תאריכים:						
777	פסגה	01/04/20	30/04/20	219.70	45.44	99.83 ₪
778	גבע	5,198.80	5,341.10	142.30	37.65	53.58 ₪
779	שפל	6,695.00	6,877.60	182.60	31.07	56.73 ₪

סה"כ לדייר:

פסגה	גבע	שפל	סה"כ	שיא ביקוש
219.70	142.30	182.60	544.60	1.31
99.83 ₪	53.58 ₪	56.73 ₪	210.14 ₪	

סה"כ צריכה
 סה"כ לתשלום

200.95 ₪	תשלום קבוע	
8.57 ₪	תשלום עבור גודל חיבור בKVA (3x80)	
419.67 ₪	סה"כ לתשלום	לא כולל מע"מ

התפלגות חיוב בש"ח לפי תע"ז

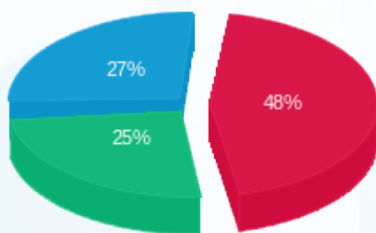

■ פסגה (99.83 ₪)
 ■ גבע (53.58 ₪)
 ■ שפל (56.73 ₪)

הסטוריית צריכה בקוט"ש

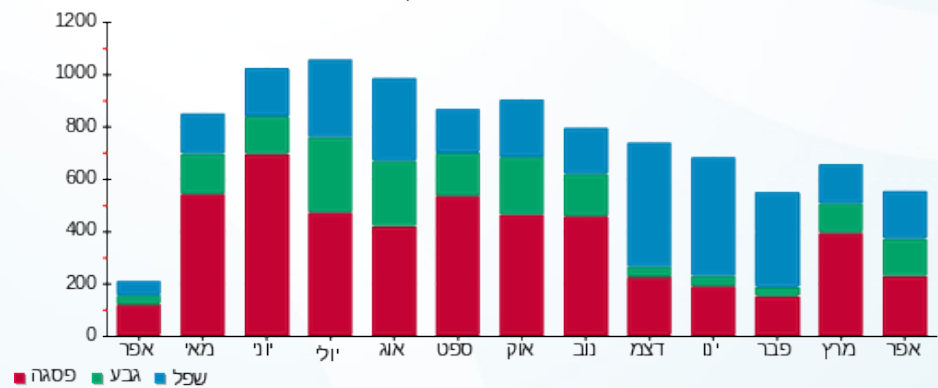

03/05/20 תאריך הפקה:
 30/04/20 תאריך קריאה נוכחית:
 01/04/20 תאריך קריאה קודמת:

שם דייר: מילר תכשטים 253 (14427)
 שם אתר: קניון שבעת הכוכבים

לקוח/ה נכבד/ה, אנו מתכבדים להגיש את חישוב צריכת החשמל לתקופה 01/04/20 - 30/04/20:

מילר תכשטים 253 (14427) - 4 - (3x40)15129240

סוג תעריף	סוג צריכה	קריאה קודמת	קריאה נוכחית	סה"כ צריכה בקוט"ש	מחיר לקוט"ש בא"ג	סה"כ לתשלום
פרטי חשבון עבור תאריכים:		01/04/20	30/04/20			
517		30,144.40	30,434.10	289.70	46.90	135.87 ₪

סה"כ לדייר:

שיא ביקוש	סה"כ
4.55	289.70
	135.87 ₪

19.97 ₪	תשלום קבוע	
4.29 ₪	תשלום עבור גודל חיבור בKVA (3x40)	
160.13 ₪	סה"כ לתשלום	לא כולל מע"מ

התפלגות חיוב בש"ח לפי תעו"ז

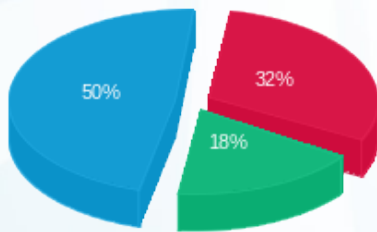

פסגה (43.08 ₪) 50%
 גבע (24.41 ₪) 32%
 שפל (68.38 ₪) 18%

הסטוריית צריכה בקוט"ש

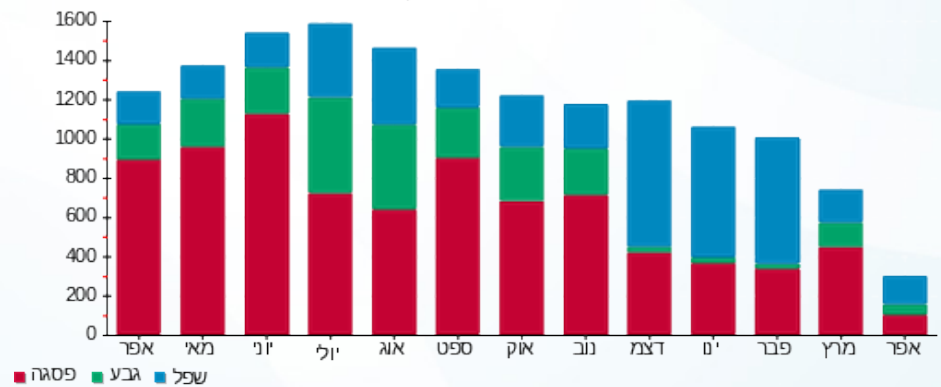

03/05/20 תאריך הפקה:
 30/04/20 תאריך קריאה נוכחית:
 01/04/20 תאריך קריאה קודמת:

שם דייר: מינה 229 (14444)
 שם אתר: קניון שבעת הכוכבים

לקוח/ה נכבד/ה, אנו מתכבדים להגיש את חישוב צריכת החשמל לתקופה 01/04/20 - 30/04/20:

מינה 229 (14444) - 3 - 18017270(3x40)

סוג תעריף	סוג צריכה	קריאה קודמת	קריאה נוכחית	סה"כ צריכה בקוט"ש	מחיר לקוט"ש בא"ג	סה"כ לתשלום
פרטי חשבון עבור תאריכים:		01/04/20	30/04/20			
517		31,672.40	31,672.40	0.00	46.90	0.00 ₪

סה"כ לדייר:

שיא ביקוש	סה"כ
	0.00
	0.00 ₪

19.97 ₪	תשלום קבוע	
4.29 ₪	תשלום עבור גודל חיבור בKVA (3x40)	
24.26 ₪	סה"כ לתשלום	לא כולל מע"מ

התפלגות חיוב בש"ח לפי תעו"ז

הסטוריית צריכה בקוט"ש

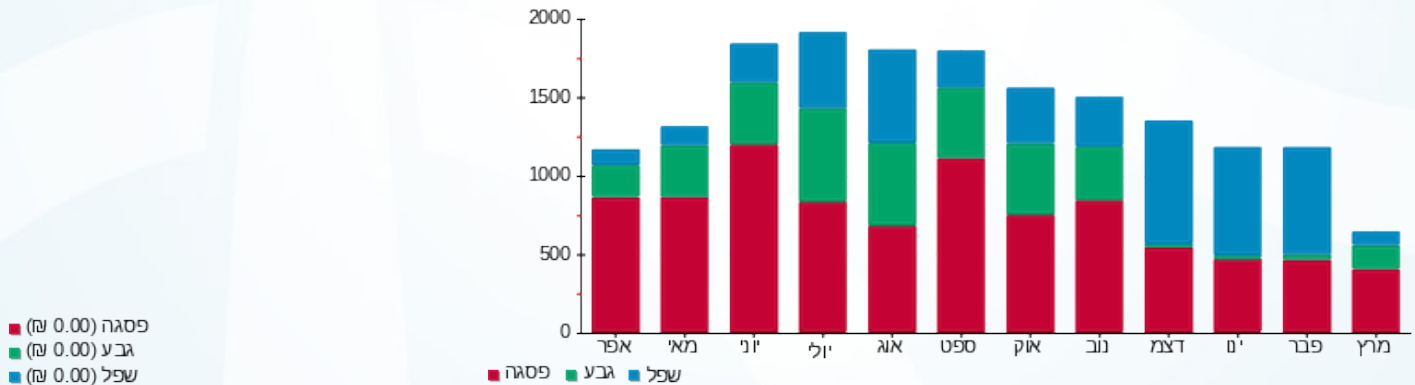

03/05/20 תאריך הפקה:
 30/04/20 תאריך קריאה נוכחית:
 01/04/20 תאריך קריאה קודמת:

שם דייר: מנגו ב. חיוני 201 (17387)
 שם אתר: קניון שבעת הכוכבים

לקוח/ה נכבד/ה, אנו מתכבדים להגיש את חישוב צריכת החשמל לתקופה 01/04/20 - 30/04/20:

מנגו ב. חיוני 201 (17387) - 3 - (3x80)16048010

סוג תעריף	סוג צריכה	קריאה קודמת	קריאה נוכחית	סה"כ צריכה בקוט"ש	מחיר לקוט"ש בא"ג	סה"כ לתשלום
פרטי חשבון עבור תאריכים:		01/04/20	30/04/20			
517		201,840.90	201,980.90	140.00	46.90	65.66 ₪

סה"כ לדייר:

שיא ביקוש	סה"כ
0.20	140.00
	65.66 ₪

19.97 ₪	תשלום קבוע	
8.57 ₪	תשלום עבור גודל חיבור ב-KVA (3x80)	
94.20 ₪	סה"כ לתשלום	לא כולל מע"מ

התפלגות חיוב בש"ח לפי תעו"ז

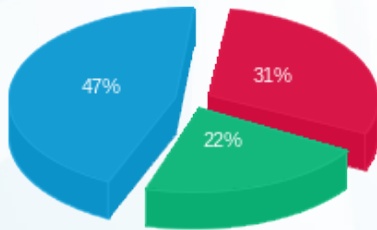

פסגה (20.26 ₪)
 גבע (14.49 ₪)
 שפל (30.91 ₪)

הסטוריית צריכה בקוט"ש

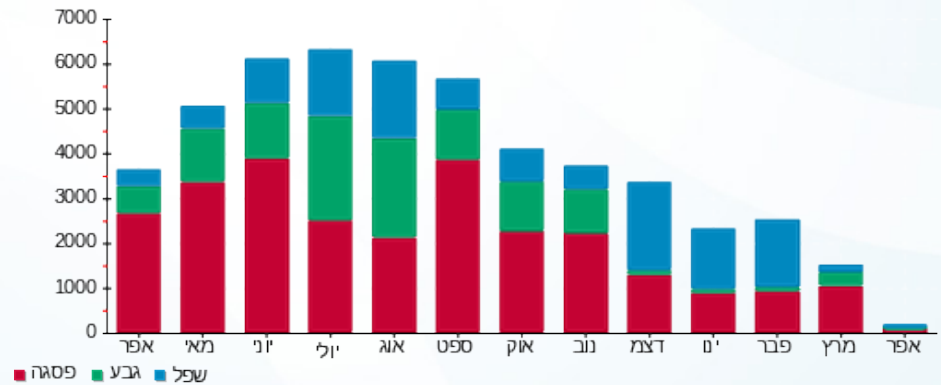



03/05/20

תאריך הפקדה:

שם דייר: מנגו חיוני (17387)

30/04/20

תאריך קריאה נוכחית:

שם אתר: קניון שבעת הכוכבים

01/04/20

תאריך קריאה קודמת:

לקוח/ה נכבד/ה, אנו מתכבדים להגיש את חישוב צריכת החשמל לתקופה 01/04/20 - 30/04/20:

מנגו חיוני (17387) - 2 - (3x40)18017241

סוג תעריף	סוג צריכה	קריאה קודמת	קריאה נוכחית	סה"כ צריכה בקוט"ש	מחיר לקוט"ש בא"ג	סה"כ לתשלום
פרטי חשבון עבור תאריכים:						
777	פסגה	01/04/20	30/04/20	194.75	45.44	88.49 ₪
778	גבע	24,975.85	25,116.20	140.35	37.65	52.84 ₪
779	שפל	42,638.65	42,909.65	271.00	31.07	84.20 ₪

סה"כ לדייר:

פסגה	גבע	שפל	סה"כ	שיא ביקוש
194.75	140.35	271.00	606.10	1.11
88.49 ₪	52.84 ₪	84.20 ₪	225.54 ₪	

סה"כ צריכה

סה"כ לתשלום

200.95 ₪	תשלום קבוע	
4.29 ₪	תשלום עבור גודל חיבור בKVA (3x40)	
430.77 ₪	סה"כ לתשלום	לא כולל מע"מ

התפלגות חיוב בש"ח לפי תע"ז

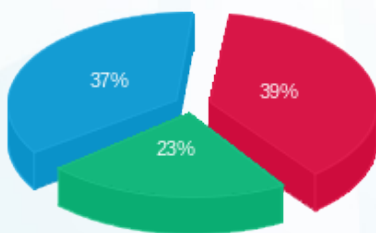

- פסגה (88.49 ₪)
- גבע (52.84 ₪)
- שפל (84.20 ₪)

הסטוריית צריכה בקוט"ש

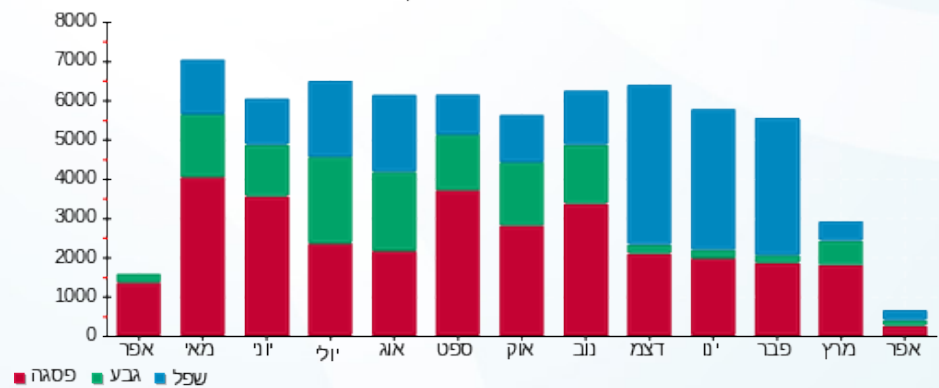



03/05/20 תאריך הפקה:
 30/04/20 תאריך קריאה נוכחית:
 01/04/20 תאריך קריאה קודמת:

שם דייר: מפוחי עשן, אגף חדש 26/32
 שם אתר: קניון שבעת הכוכבים

לקוח/ה נכבד/ה, אנו מתכבדים להגיש את חישוב צריכת החשמל לתקופה 01/04/20 - 30/04/20:

מפוחי עשן, אגף חדש 26/32 - 3 - 18017239 (3x250)

סוג תעריף	סוג צריכה	קריאה קודמת	קריאה נוכחית	סה"כ צריכה בקוט"ש	מחיר לקוט"ש בא"ג	סה"כ לתשלום
פרטי חשבון עבור תאריכים:						
777	פסגה	01/04/20	30/04/20	313.20	45.44	142.32 ₪
778	גבע	5,492.00	5,725.60	233.60	37.65	87.95 ₪
779	שפל	8,466.80	8,643.20	176.40	31.07	54.81 ₪

סה"כ לדייר:

פסגה	גבע	שפל	סה"כ	שיא ביקוש
313.20	233.60	176.40	723.20	5.84
142.32 ₪	87.95 ₪	54.81 ₪	285.08 ₪	

סה"כ צריכה
 סה"כ לתשלום

200.95 ₪	תשלום קבוע	
26.80 ₪	תשלום עבור גודל חיבור בKVA (3x250)	
512.82 ₪	סה"כ לתשלום	לא כולל מע"מ

התפלגות חיוב בש"ח לפי תעו"ז

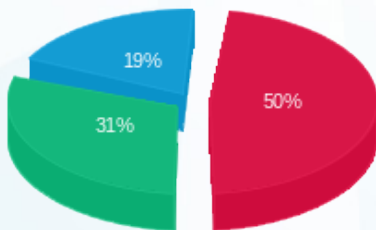

■ פסגה (142.32 ₪)
 ■ גבע (87.95 ₪)
 ■ שפל (54.81 ₪)

הסטוריית צריכה בקוט"ש

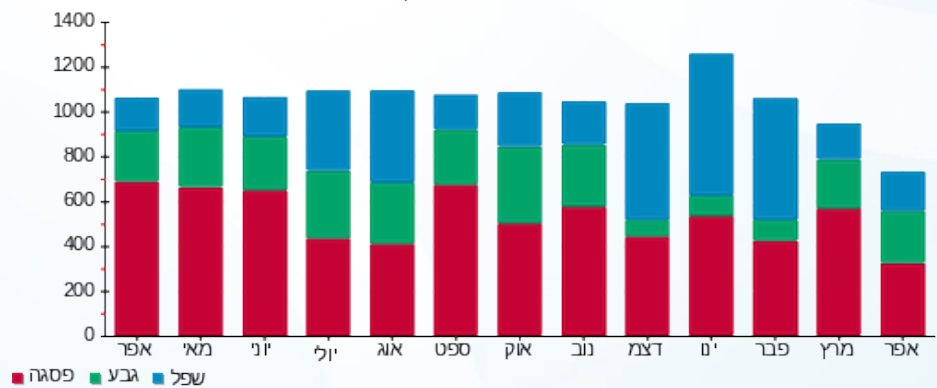

03/05/20 תאריך הפקה:
 30/04/20 תאריך קריאה נוכחית:
 01/04/20 תאריך קריאה קודמת:

שם דייר: מקדונלדס - חיוני 225 (15761)
 שם אתר: קניון שבעת הכוכבים

לקוח/ה נכבד/ה, אנו מתכבדים להגיש את חישוב צריכת החשמל לתקופה 01/04/20 - 30/04/20:

מקדונלדס - חיוני 225 (15761) - 4 - 18017311(3x40)

סוג תעריף	סוג צריכה	קריאה קודמת	קריאה נוכחית	סה"כ צריכה בקוט"ש	מחיר לקוט"ש בא"ג	סה"כ לתשלום
פרטי חשבון עבור תאריכים:						
777	פסגה	01/04/20	30/04/20	0.00	45.44	0.00 ₪
778	גבע	32,620.35	32,620.35	0.00	37.65	0.00 ₪
779	שפל	51,313.50	51,324.10	10.60	31.07	3.29 ₪

סה"כ לדייר:

פסגה	גבע	שפל	סה"כ	שיא ביקוש
0.00	0.00	10.60	10.60	18.41
0.00 ₪	0.00 ₪	3.29 ₪	3.29 ₪	

סה"כ צריכה
 סה"כ לתשלום

200.95 ₪	תשלום קבוע	
4.29 ₪	תשלום עבור גודל חיבור בKVA (3x40)	
208.53 ₪	סה"כ לתשלום	לא כולל מע"מ

התפלגות חיוב בש"ח לפי תעו"ז

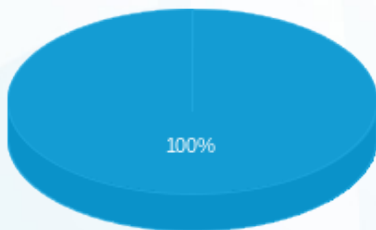

פסגה (0.00 ₪)
 גבע (0.00 ₪)
 שפל (3.29 ₪)

הסטוריית צריכה בקוט"ש

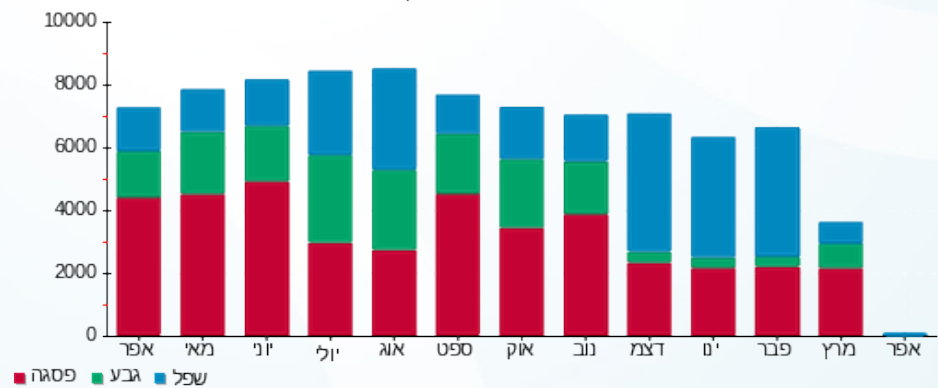

03/05/20 תאריך הפקה:
 30/04/20 תאריך קריאה נוכחית:
 01/04/20 תאריך קריאה קודמת:

שם דייר: מקדונלדס ב. חיוני 225 (15761)
 שם אתר: קניון שבעת הכוכבים

לקוח/ה נכבד/ה, אנו מתכבדים להגיש את חישוב צריכת החשמל לתקופה 01/04/20 - 30/04/20:

מקדונלדס ב. חיוני 225 (15761) - 3 - (3x80)16193882

סוג תעריף	סוג צריכה	קריאה קודמת	קריאה נוכחית	סה"כ צריכה בקוט"ש	מחיר לקוט"ש בא"ג	סה"כ לתשלום
פרטי חשבון עבור תאריכים:						
777	פסגה	01/04/20	30/04/20	102.90	45.44	46.76 ₪
778	גבע	45,748.60	45,818.40	69.80	37.65	26.28 ₪
779	שפל	115,236.20	115,391.10	154.90	31.07	48.13 ₪

סה"כ לדייר:

פסגה	גבע	שפל	סה"כ	שיא ביקוש
102.90	69.80	154.90	327.60	4.50
₪ 46.76	₪ 26.28	₪ 48.13	₪ 121.16	

סה"כ צריכה
 סה"כ לתשלום

200.95 ₪	תשלום קבוע	
8.57 ₪	תשלום עבור גודל חיבור בKVA (3x80)	
330.69 ₪	סה"כ לתשלום	לא כולל מע"מ

התפלגות חיוב בש"ח לפי תע"ז

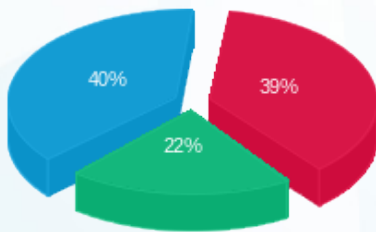

פסגה (₪ 46.76) ■
 גבע (₪ 26.28) ■
 שפל (₪ 48.13) ■

הסטוריית צריכה בקוט"ש

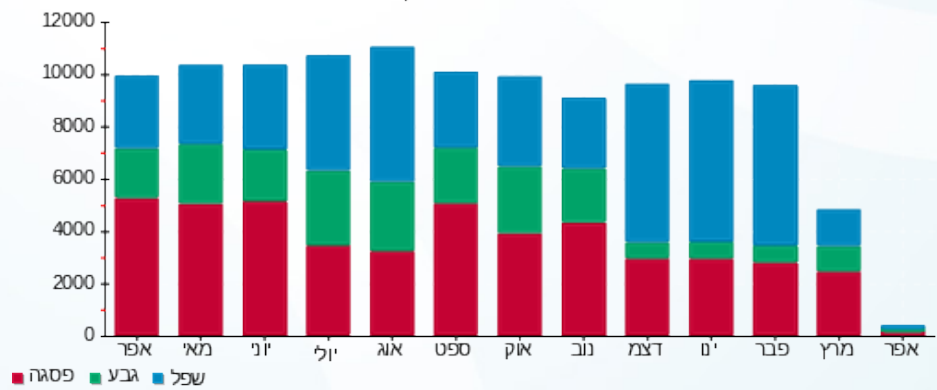

03/05/20

תאריך הפקה:

שם דייר: מקדונלדס חדר קירור - חניון 225 (15761)

30/04/20

תאריך קריאה נוכחי:

שם אתר: קניון שבעת הכוכבים

01/04/20

תאריך קריאה קודמת:

לקוח/ה נכבד/ה, אנו מתכבדים להגיש את חישוב צריכת החשמל לתקופה 01/04/20 - 30/04/20:

מקדונלדס חדר קירור - חניון 225 (15761) - 4 - 18017221 (3x32)

סוג תעריף	סוג צריכה	קריאה קודמת	קריאה נוכחית	סה"כ צריכה בקוט"ש	מחיר לקוט"ש בא"ג	סה"כ לתשלום
פרטי חשבון עבור תאריכים:		01/04/20	30/04/20			
517		55,459.10	55,546.80	87.70	46.90	41.13 ₪

סה"כ לדייר:

שיא ביקוש	סה"כ
4.08	87.70
	41.13 ₪

19.97 ₪	תשלום קבוע	
3.43 ₪	תשלום עבור גודל חיבור בKVA (3x32)	
64.53 ₪	סה"כ לתשלום	לא כולל מע"מ

התפלגות חיוב בש"ח לפי תעו"ז

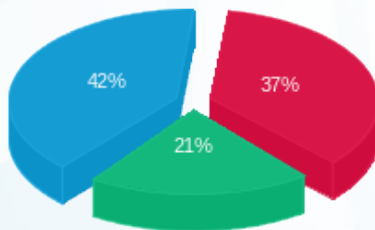

פסגה (₪ 15.22) ■
 גבע (₪ 8.82) ■
 שפל (₪ 17.10) ■

הסטוריית צריכה בקוט"ש

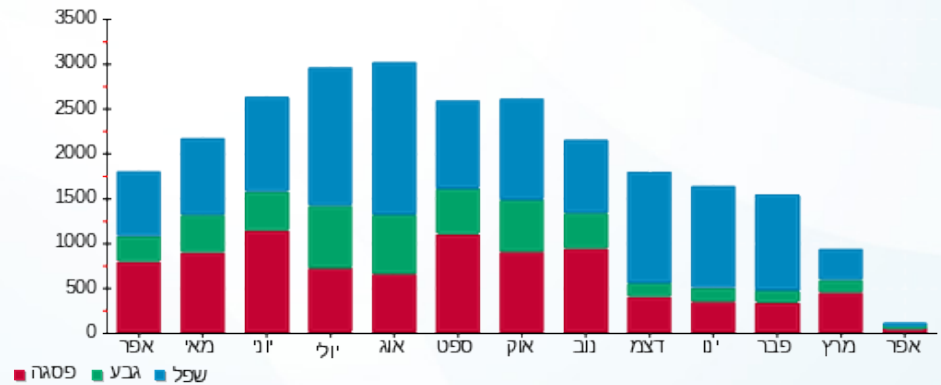



03/05/20 תאריך הפקה:
 30/04/20 תאריך קריאה נוכחית:
 01/04/20 תאריך קריאה קודמת:

שם דייר: מתח גבוה
 שם אתר: קניון שבעת הכוכבים

לקוח/ה נכבד/ה, אנו מתכבדים להגיש את חישוב צריכת החשמל לתקופה 01/04/20 - 30/04/20:

מתח גבוה - 1 - 11103575 (3x1)

סוג תעריף	סוג צריכה	קריאה קודמת	קריאה נוכחית	סה"כ צריכה בקוט"ש	מחיר לקוט"ש בא"ג	סה"כ לתשלום
		01/04/20	30/04/20			
777	פסגה	1,521,201.80	1,530,336.90	9,135.10	37.26	3,403.74 ₪
778	גבע	682,560.70	688,385.80	5,825.10	29.98	1,746.36 ₪
779	שפל	966,638.90	975,641.70	9,002.80	24.15	2,174.18 ₪

סה"כ לדיר:

פסגה	גבע	שפל	סה"כ	שיא ביקוש
9,135.10	5,825.10	9,002.80	23,963.00	0.21
3,403.74 ₪	1,746.36 ₪	2,174.18 ₪	7,324.28 ₪	

סה"כ צריכה
 סה"כ לתשלום

0.00 ₪	תשלום קבוע	
44.61 ₪	תשלום עבור גודל חיבור בKVA (3x1)	
7,368.89 ₪	סה"כ לתשלום	לא כולל מע"מ

התפלגות חיוב בש"ח לפי תע"ז

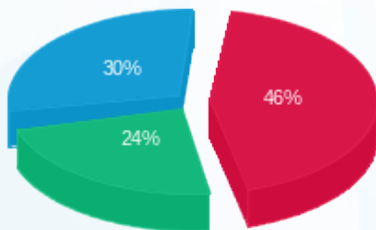

פסגה (3,403.74 ₪) 46%
 גבע (1,746.36 ₪) 24%
 שפל (2,174.18 ₪) 30%

הסטוריית צריכה בקוט"ש

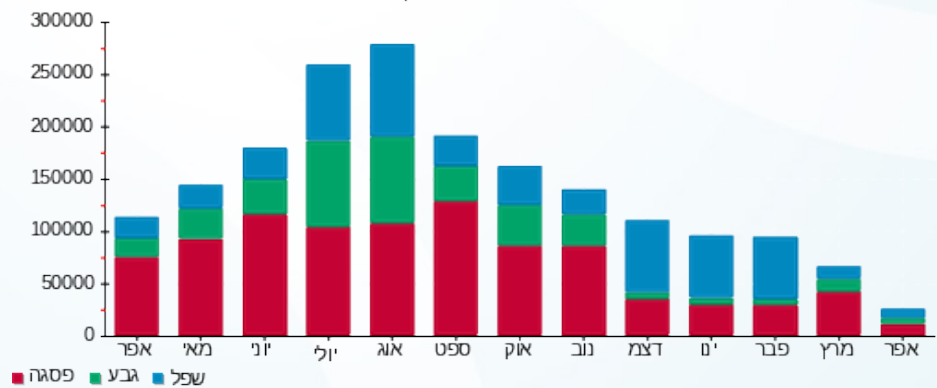

03/05/20 תאריך הפקה:
 30/04/20 תאריך קריאה נוכחית:
 01/04/20 תאריך קריאה קודמת:

שם דייר: נעלי ביוניק
 שם אתר: קניון שבעת הכוכבים

לקוח/ה נכבד/ה, אנו מתכבדים להגיש את חישוב צריכת החשמל לתקופה 01/04/20 - 30/04/20:

נעלי ביוניק - 1 - 18017267(3x40)

סוג תעריף	סוג צריכה	קריאה קודמת	קריאה נוכחית	סה"כ צריכה בקוט"ש	מחיר לקוט"ש בא"ג	סה"כ לתשלום
פרטי חשבון עבור תאריכים:		01/04/20	30/04/20			
517		42,976.40	43,138.85	162.45	46.90	76.19 ₪

סה"כ לדייר:

שיא ביקוש	סה"כ
0.66	162.45
	76.19 ₪

19.97 ₪	תשלום קבוע	
4.29 ₪	תשלום עבור גודל חיבור בKVA (3x40)	
100.45 ₪	סה"כ לתשלום	לא כולל מע"מ

התפלגות חיוב בש"ח לפי תעו"ז

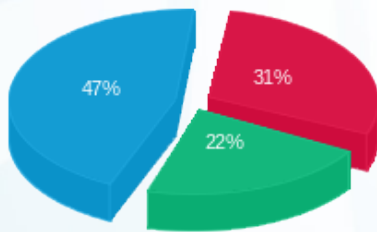

פסגה (23.29 ₪) ■
 גבע (16.86 ₪) ■
 שפל (36.04 ₪) ■

הסטוריית צריכה בקוט"ש

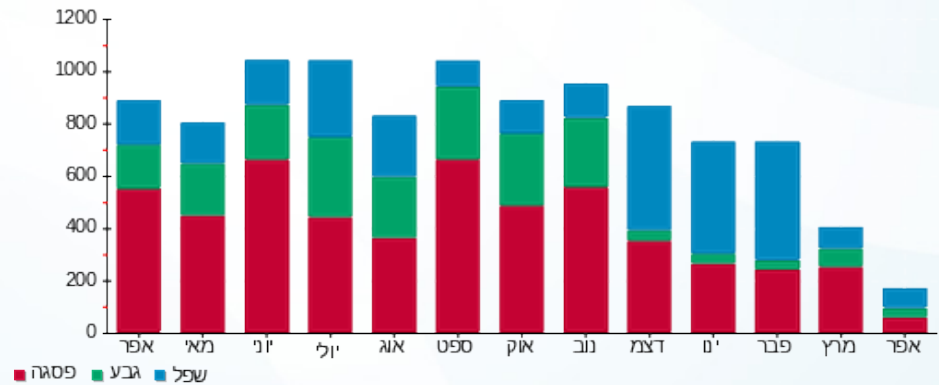

03/05/20 תאריך הפקה:
 30/04/20 תאריך קריאה נוכחי:
 01/04/20 תאריך קריאה קודמת:

שם דייר: נעלי נמרוד 116 (15677)
 שם אתר: קניון שבעת הכוכבים

לקוח/ה נכבד/ה, אנו מתכבדים להגיש את חישוב צריכת החשמל לתקופה 01/04/20 - 30/04/20:

נעלי נמרוד 116 (15677) - 4 - (3x63)18017217

סוג תעריף	סוג צריכה	קריאה קודמת	קריאה נוכחית	סה"כ צריכה בקוט"ש	מחיר לקוט"ש בא"ג	סה"כ לתשלום
פרטי חשבון עבור תאריכים:		01/04/20	30/04/20			
517		16,112.60	16,133.25	20.65	46.90	9.68 ₪

סה"כ לדייר:

שיא ביקוש	סה"כ
0.15	20.65
	9.68 ₪

19.97 ₪	תשלום קבוע	
6.75 ₪	תשלום עבור גודל חיבור בKVA (3x63)	
36.41 ₪	סה"כ לתשלום	לא כולל מע"מ

התפלגות חיוב בש"ח לפי תעו"ז

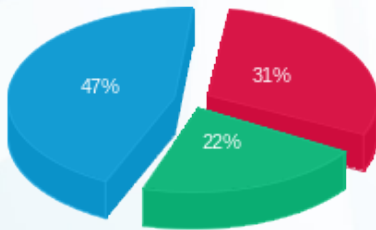

פסגה (3.00 ₪) ■
 גבע (2.13 ₪) ■
 שפל (4.55 ₪) ■

הסטוריית צריכה בקוט"ש

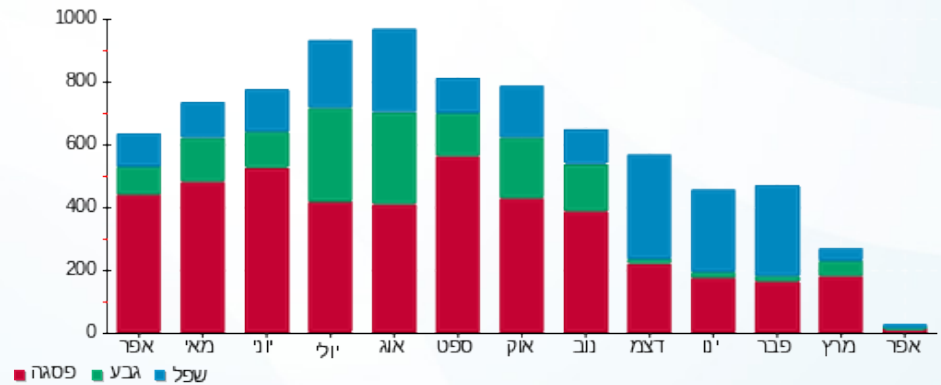

03/05/20 תאריך הפקה:
 30/04/20 תאריך קריאה נוכחי:
 01/04/20 תאריך קריאה קודמת:

שם דייר: נעלי עמנואל 129 (16071)
 שם אתר: קניון שבעת הכוכבים

לקוח/ה נכבד/ה, אנו מתכבדים להגיש את חישוב צריכת החשמל לתקופה 01/04/20 - 30/04/20:

נעלי עמנואל 129 (16071) - 4 - 18017254(3x63)

סוג תעריף	סוג צריכה	קריאה קודמת	קריאה נוכחית	סה"כ צריכה בקוט"ש	מחיר לקוט"ש בא"ג	סה"כ לתשלום
פרטי חשבון עבור תאריכים:						
517		01/04/20	30/04/20	21,001.15	46.90	95.70 ₪

סה"כ לדייר:

שיא ביקוש	סה"כ
4.60	204.05
	95.70 ₪

19.97 ₪	תשלום קבוע	
6.75 ₪	תשלום עבור גודל חיבור בKVA (3x63)	
122.42 ₪	סה"כ לתשלום	לא כולל מע"מ

התפלגות חיוב בש"ח לפי תעו"ז

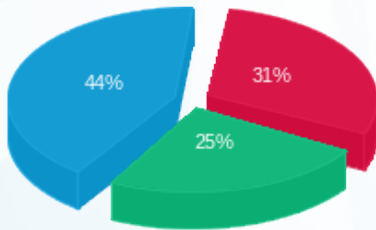

פסגה (29.55 ₪) ■
 גבע (24.22 ₪) ■
 שפל (41.93 ₪) ■

הסטוריית צריכה בקוט"ש

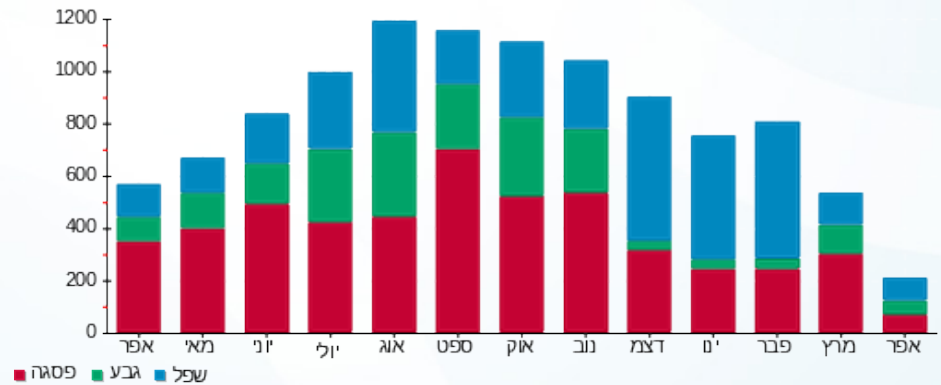

03/05/20

תאריך הפקה:

שם דייר: סאקס 148 (18529)

30/04/20

תאריך קריאה נוכחית:

שם אתר: קניון שבעת הכוכבים

01/04/20

תאריך קריאה קודמת:

לקוח/ה נכבד/ה, אנו מתכבדים להגיש את חישוב צריכת החשמל לתקופה **01/04/20 - 30/04/20**:

סאקס 148 (18529) - 3 - 18017246(3x63)

סוג תעריף	סוג צריכה	קריאה קודמת	קריאה נוכחית	סה"כ צריכה בקוט"ש	מחיר לקוט"ש בא"ג	סה"כ לתשלום
פרטי חשבון עבור תאריכים:		01/04/20	30/04/20			
517		51,408.70	51,566.60	157.90	46.90	74.06 ₪

סה"כ לדייר:

שיא ביקוש	סה"כ
3.45	157.90
	74.06 ₪

19.97 ₪	תשלום קבוע	
6.75 ₪	תשלום עבור גודל חיבור בKVA (3x63)	
100.78 ₪	סה"כ לתשלום	לא כולל מע"מ

התפלגות חיוב בש"ח לפי תעו"ז

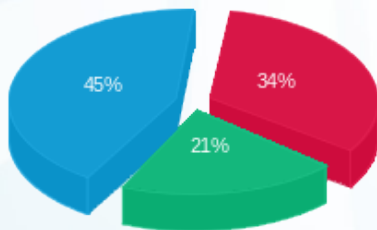

- פסגה (25.23 ₪)
- גבע (15.66 ₪)
- שפל (33.16 ₪)

הסטוריית צריכה בקוט"ש

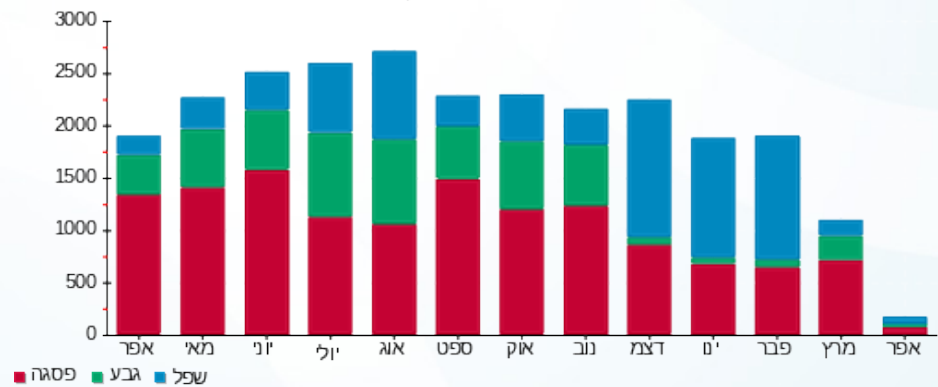



03/05/20

תאריך הפקדה:

שם דייר: סבון 250 (18028)

30/04/20

תאריך קריאה נוכחית:

שם אתר: קניון שבעת הכוכבים

01/04/20

תאריך קריאה קודמת:

לקוח/ה נכבד/ה, אנו מתכבדים להגיש את חישוב צריכת החשמל לתקופה 01/04/20 - 30/04/20:

סבון 250 (18028) - 7 - (3x40)15129240

סוג תעריף	סוג צריכה	קריאה קודמת	קריאה נוכחית	סה"כ צריכה בקוט"ש	מחיר לקוט"ש בא"ג	סה"כ לתשלום
פרטי חשבון עבור תאריכים:		01/04/20	30/04/20			
517		49,803.70	50,094.05	290.35	46.90	136.17 ₪

סה"כ לדייר:

שיא ביקוש	סה"כ
0.58	290.35
	136.17 ₪

19.97 ₪	תשלום קבוע	
4.29 ₪	תשלום עבור גודל חיבור בKVA (3x40)	
160.43 ₪	סה"כ לתשלום	לא כולל מע"מ

התפלגות חיוב בש"ח לפי תעו"ז

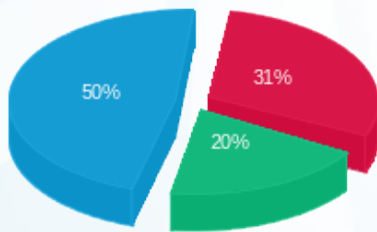

פסגה (42.05 ₪) ■
 גבע (26.66 ₪) ■
 שפל (67.47 ₪) ■

הסטוריית צריכה בקוט"ש

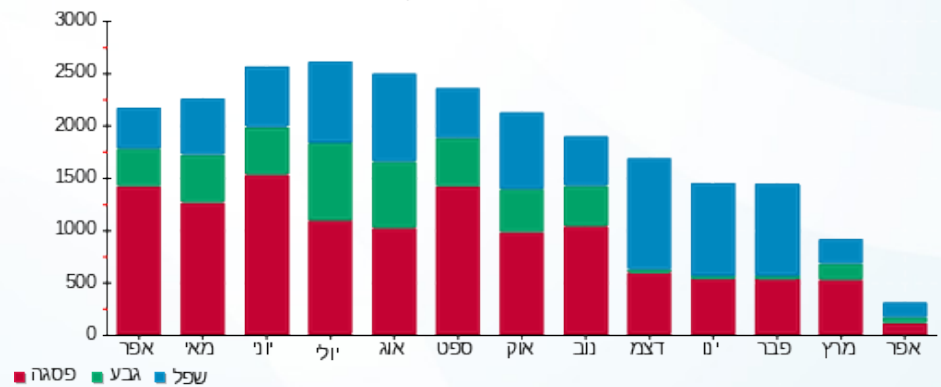



03/05/20

תאריך הפקה:

שם דייר: סברובסקי 110
שם אתר: קניון שבעת הכוכבים

30/04/20

תאריך קריאה נוכחית:

01/04/20

תאריך קריאה קודמת:

לקוח/ה נכבד/ה, אנו מתכבדים להגיש את חישוב צריכת החשמל לתקופה 01/04/20 - 30/04/20:

סברובסקי 110 - 18017254 (3x40)

סוג תעריף	סוג צריכה	קריאה קודמת	קריאה נוכחית	סה"כ צריכה בקוט"ש	מחיר לקוט"ש בא"ג	סה"כ לתשלום
פרטי חשבון עבור תאריכים:						
777	פסגה	01/04/20	30/04/20	101.60	45.44	46.17 ₪
778	גבע	6,856.75	6,928.90	72.15	37.65	27.16 ₪
779	שפל	11,113.80	11,268.30	154.50	31.07	48.00 ₪

סה"כ לדייר:

פסגה	גבע	שפל	סה"כ	שיא ביקוש
101.60	72.15	154.50	328.25	0.46
46.17 ₪	27.16 ₪	48.00 ₪	121.33 ₪	

סה"כ צריכה

סה"כ לתשלום

200.95 ₪	תשלום קבוע	
4.29 ₪	תשלום עבור גודל חיבור בKVA (3x40)	
326.57 ₪	סה"כ לתשלום	לא כולל מע"מ

התפלגות חיוב בש"ח לפי תעו"ז

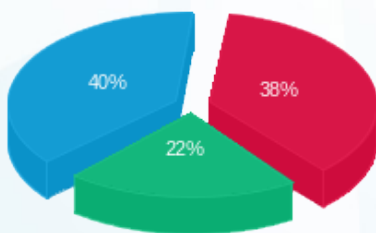

- פסגה (46.17 ₪)
- גבע (27.16 ₪)
- שפל (48.00 ₪)

הסטוריית צריכה בקוט"ש

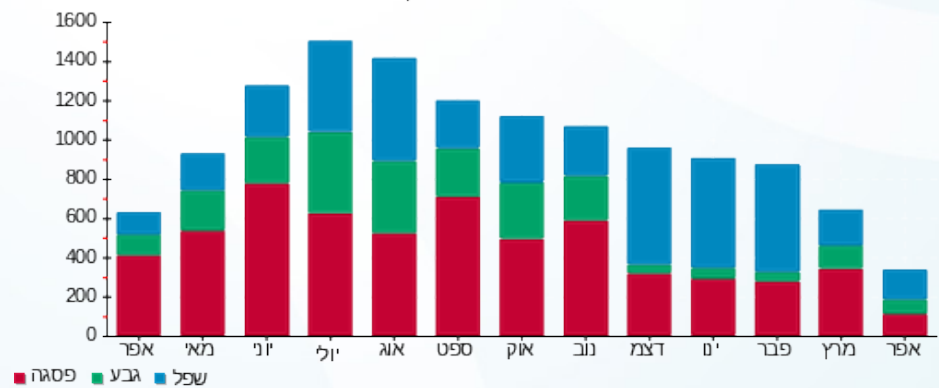

03/05/20 תאריך הפקה:
 30/04/20 תאריך קריאה נוכחית:
 01/04/20 תאריך קריאה קודמת:

שם דייר: סוּטס 125 א (14410)
 שם אתר: קניון שבעת הכוכבים

לקוח/ה נכבד/ה, אנו מתכבדים להגיש את חישוב צריכת החשמל לתקופה 01/04/20 - 30/04/20:

סוּטס 125 א (14410) - 4 - (3x40)18017211

סוג תעריף	סוג צריכה	קריאה קודמת	קריאה נוכחית	סה"כ צריכה בקוט"ש	מחיר לקוט"ש בא"ג	סה"כ לתשלום
פרטי חשבון עבור תאריכים:		01/04/20	30/04/20			
517		18,739.85	18,863.25	123.40	46.90	57.87 ₪

סה"כ לדייר:

סה"כ	שיא ביקוש
123.40	0.28
57.87 ₪	

19.97 ₪	תשלום קבוע	
4.29 ₪	תשלום עבור גודל חיבור ב KVA (3x40)	
82.13 ₪	סה"כ לתשלום	לא כולל מע"מ

התפלגות חיוב בש"ח לפי תעו"ז

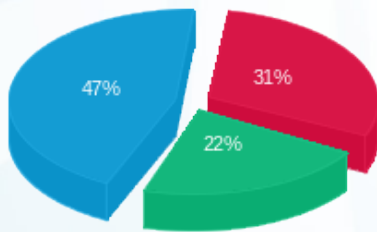

פסגה (17.94 ₪) ■
 גבע (12.80 ₪) ■
 שפל (27.13 ₪) ■

הסטוריית צריכה בקוט"ש

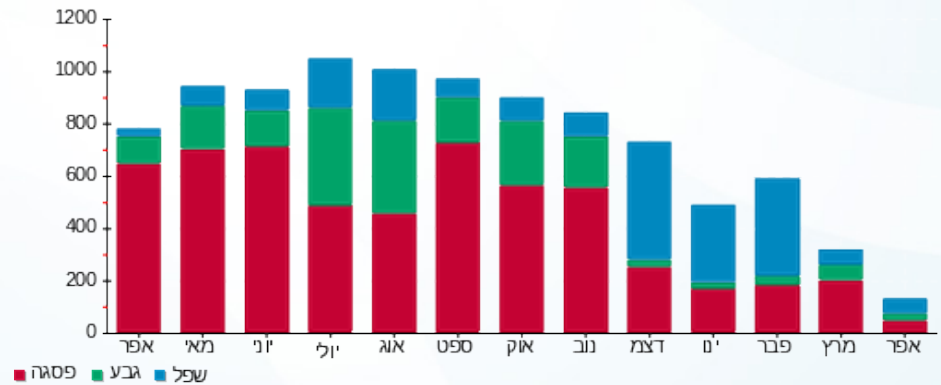



03/05/20 תאריך הפקה:
 30/04/20 תאריך קריאה נוכחי:
 01/04/20 תאריך קריאה קודמת:

שם דייר: סופר פארם - חיוני 102 (14594)
 שם אתר: קניון שבעת הכוכבים

לקוח/ה נכבד/ה, אנו מתכבדים להגיש את חישוב צריכת החשמל לתקופה 01/04/20 - 30/04/20:

סופר פארם - חיוני 102 (14594) - 2 - 18017255(3x40)

סוג תעריף	סוג צריכה	קריאה קודמת	קריאה נוכחית	סה"כ צריכה בקוט"ש	מחיר לקוט"ש בא"ג	סה"כ לתשלום
פרטי חשבון עבור תאריכים:		01/04/20	30/04/20			
517		0.00	0.00	0.00	46.90	0.00 ₪

סה"כ לדייר:

שיא ביקוש	סה"כ
	0.00
	0.00 ₪

19.97 ₪	תשלום קבוע	
4.29 ₪	תשלום עבור גודל חיבור בKVA (3x40)	
24.26 ₪	סה"כ לתשלום	לא כולל מע"מ





03/05/20 תאריך הפקה:
 30/04/20 תאריך קריאה נוכחית:
 01/04/20 תאריך קריאה קודמת:

שם דייר: סופרפארם 128 (14594)
 שם אתר: קניון שבעת הכוכבים

לקוח/ה נכבד/ה, אנו מתכבדים להגיש את חישוב צריכת החשמל לתקופה 01/04/20 - 30/04/20:

סופרפארם 128 (14594) - 1 - 18017283 (3x400)

סוג תעריף	סוג צריכה	קריאה קודמת	קריאה נוכחית	סה"כ צריכה בקוט"ש	מחיר לקוט"ש בא"ג	סה"כ לתשלום
פרטי חשבון עבור תאריכים:						
777	פסגה	01/04/20	30/04/20	5,257.60	45.44	2,389.05 ₪
778	גבע	157,916.40	161,126.40	3,210.00	37.65	1,208.57 ₪
779	שפל	240,410.40	245,733.60	5,323.20	31.07	1,653.92 ₪

סה"כ לדייר:

פסגה	גבע	שפל	סה"כ	שיא ביקוש
5,257.60	3,210.00	5,323.20	13,790.80	34.52
2,389.05 ₪	1,208.57 ₪	1,653.92 ₪	5,251.54 ₪	

סה"כ צריכה
 סה"כ לתשלום

200.95 ₪	תשלום קבוע	
42.87 ₪	תשלום עבור גודל חיבור בKVA (3x400)	
5,495.36 ₪	סה"כ לתשלום	לא כולל מע"מ

התפלגות חיוב בש"ח לפי תע"ז

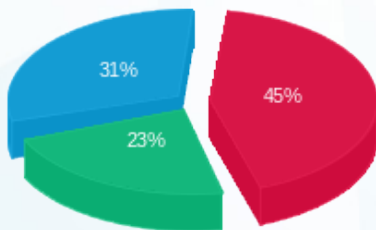

■ פסגה (2,389.05 ₪)
 ■ גבע (1,208.57 ₪)
 ■ שפל (1,653.92 ₪)

הסטוריית צריכה בקוט"ש

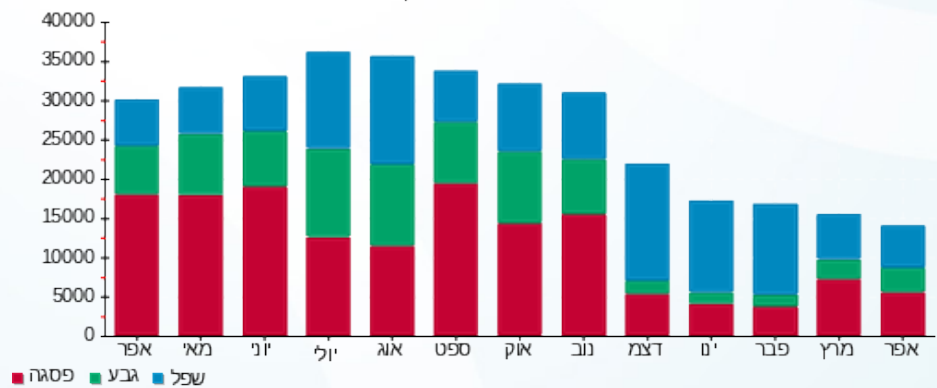

03/05/20 תאריך הפקה:
 30/04/20 תאריך קריאה נוכחית:
 01/04/20 תאריך קריאה קודמת:

שם דייר: סטודיו פשה 221 (18829)
 שם אתר: קניון שבעת הכוכבים

לקוח/ה נכבד/ה, אנו מתכבדים להגיש את חישוב צריכת החשמל לתקופה 01/04/20 - 30/04/20:

סטודיו פשה 221 (18829) - 1 - 16193881(3x63)

סוג תעריף	סוג צריכה	קריאה קודמת	קריאה נוכחית	סה"כ צריכה בקוט"ש	מחיר לקוט"ש בא"ג	סה"כ לתשלום
פרטי חשבון עבור תאריכים:		01/04/20	30/04/20			
517		41,288.40	41,369.20	80.80	46.90	37.90 ₪

סה"כ לדייר:

שיא ביקוש	סה"כ
5.06	80.80
	37.90 ₪

19.97 ₪	תשלום קבוע	
6.75 ₪	תשלום עבור גודל חיבור בKVA (3x63)	
64.62 ₪	סה"כ לתשלום	לא כולל מע"מ

התפלגות חיוב בש"ח לפי תעו"ז

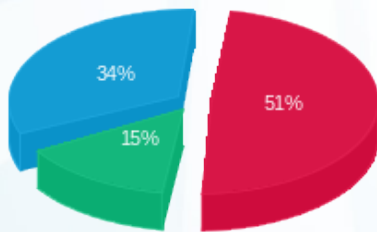

פסגה (19.42 ₪)
 גבע (5.58 ₪)
 שפל (12.90 ₪)

הסטוריית צריכה בקוט"ש

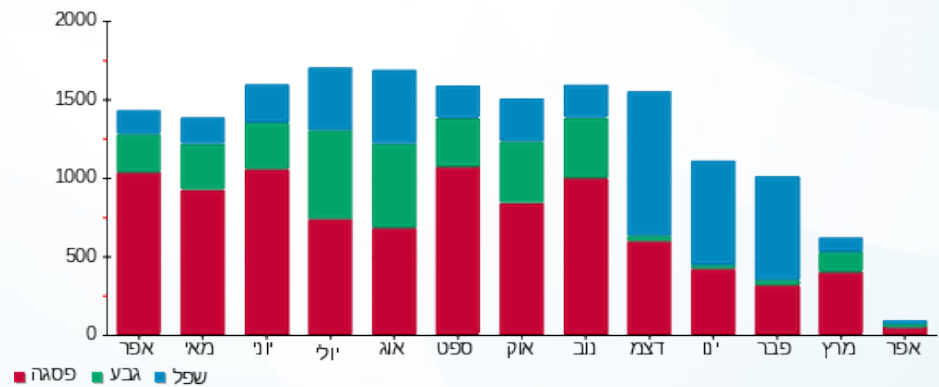

03/05/20 תאריך הפקה:
 30/04/20 תאריך קריאה נוכחי:
 01/04/20 תאריך קריאה קודמת:

שם דייר: סטיב מאדן 111 (15796)
 שם אתר: קניון שבעת הכוכבים

לקוח/ה נכבד/ה, אנו מתכבדים להגיש את חישוב צריכת החשמל לתקופה 01/04/20 - 30/04/20:

סטיב מאדן 111 (15796) - 2 - 18017254(3x40)

סוג תעריף	סוג צריכה	קריאה קודמת	קריאה נוכחית	סה"כ צריכה בקוט"ש	מחיר לקוט"ש בא"ג	סה"כ לתשלום
פרטי חשבון עבור תאריכים:		01/04/20	30/04/20			
517		55,746.65	56,284.35	537.70	46.90	252.18 ₪

סה"כ לדייר:

שיא ביקוש	סה"כ
1.13	537.70
	252.18 ₪

19.97 ₪	תשלום קבוע	
4.29 ₪	תשלום עבור גודל חיבור ב-KVA (3x40)	
276.44 ₪	סה"כ לתשלום	לא כולל מע"מ

התפלגות חיוב בש"ח לפי תעו"ז

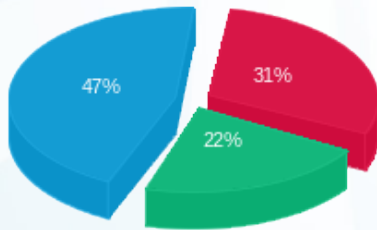

פסגה (77.67 ₪) ■
 גבע (55.67 ₪) ■
 שפל (118.84 ₪) ■

הסטוריית צריכה בקוט"ש

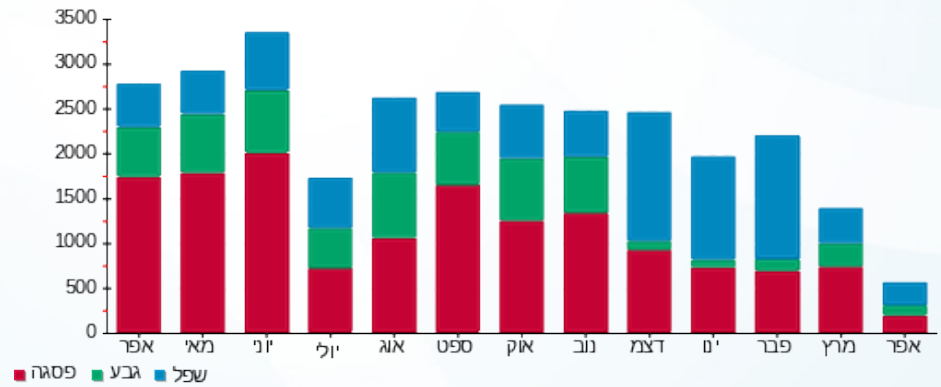



03/05/20

תאריך הפקה:

שם דייר: סטימצקי 213 (14416)

30/04/20

תאריך קריאה נוכחי:

שם אתר: קניון שבעת הכוכבים

01/04/20

תאריך קריאה קודמת:

לקוח/ה נכבד/ה, אנו מתכבדים להגיש את חישוב צריכת החשמל לתקופה 01/04/20 - 30/04/20:

סטימצקי 213 (14416) - 2 - 18017310(3x63)

סוג תעריף	סוג צריכה	קריאה קודמת	קריאה נוכחית	סה"כ צריכה בקוט"ש	מחיר לקוט"ש בא"ג	סה"כ לתשלום
פרטי חשבון עבור תאריכים:		01/04/20	30/04/20			
517		47,131.00	48,403.70	1,272.70	46.90	596.90 ₪

סה"כ לדייר:

שיא ביקוש	סה"כ
1.87	1,272.70
	596.90 ₪

19.97 ₪	תשלום קבוע	
6.75 ₪	תשלום עבור גודל חיבור בKVA (3x63)	
623.62 ₪	סה"כ לתשלום	לא כולל מע"מ

התפלגות חיוב בש"ח לפי תעו"ז

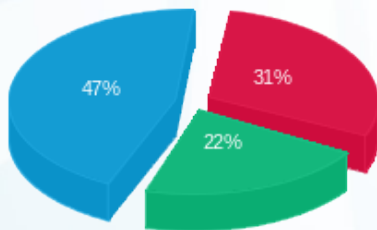

פסגה (184.08 ₪) ■
 גבע (131.46 ₪) ■
 שפל (281.35 ₪) ■

הסטוריית צריכה בקוט"ש

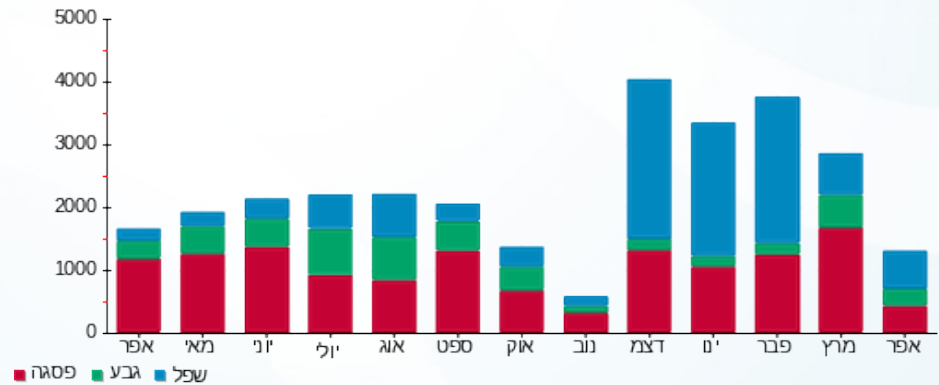

03/05/20 תאריך הפקה:
 30/04/20 תאריך קריאה נוכחית:
 01/04/20 תאריך קריאה קודמת:

שם דייר: סליו (15733)
 שם אתר: קניון שבעת הכוכבים

לקוח/ה נכבד/ה, אנו מתכבדים להגיש את חישוב צריכת החשמל לתקופה 01/04/20 - 30/04/20:

סליו (15733) - 1 - 18017270(3x40)

סוג תעריף	סוג צריכה	קריאה קודמת	קריאה נוכחית	סה"כ צריכה בקוט"ש	מחיר לקוט"ש בא"ג	סה"כ לתשלום
פרטי חשבון עבור תאריכים:						
777	פסגה	01/04/20	30/04/20	53.70	45.44	24.40 ₪
778	גבע	16,420.20	16,459.05	38.85	37.65	14.63 ₪
779	שפל	25,067.35	25,150.20	82.85	31.07	25.74 ₪

סה"כ לדייר:

פסגה	גבע	שפל	סה"כ	שיא ביקוש
53.70	38.85	82.85	175.40	0.69
24.40 ₪	14.63 ₪	25.74 ₪	64.77 ₪	

סה"כ צריכה
 סה"כ לתשלום

200.95 ₪	תשלום קבוע	
4.29 ₪	תשלום עבור גודל חיבור בKVA (3x40)	
270.01 ₪	סה"כ לתשלום	לא כולל מע"מ

התפלגות חיוב בש"ח לפי תעו"ז

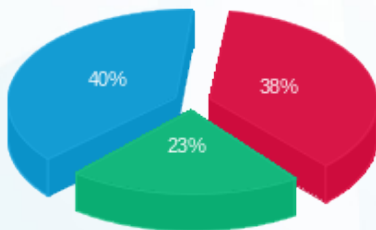

פסגה (24.40 ₪)
 גבע (14.63 ₪)
 שפל (25.74 ₪)

הסטוריית צריכה בקוט"ש

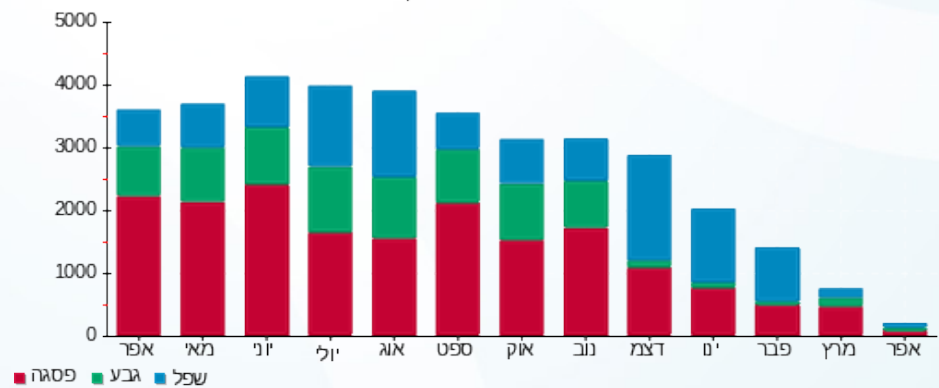

03/05/20 תאריך הפקה:
 30/04/20 תאריך קריאה נוכחית:
 01/04/20 תאריך קריאה קודמת:

שם דייר: סלקום חדר חשמל (14809)
 שם אתר: קניון שבעת הכוכבים

לקוח/ה נכבד/ה, אנו מתכבדים להגיש את חישוב צריכת החשמל לתקופה 01/04/20 - 30/04/20:

סלקום חדר חשמל (14809) - 4 - 18017342 (3x63)

סוג תעריף	סוג צריכה	קריאה קודמת	קריאה נוכחית	סה"כ צריכה בקוט"ש	מחיר לקוט"ש בא"ג	סה"כ לתשלום
פרטי חשבון עבור תאריכים:		01/04/20	30/04/20			
517		15,799.80	16,612.40	812.60	46.90	381.11 ₪

סה"כ לדייר:

שיא ביקוש	סה"כ
1.60	812.60
	381.11 ₪

19.97 ₪	תשלום קבוע	
6.75 ₪	תשלום עבור גודל חיבור בKVA (3x63)	
407.83 ₪	סה"כ לתשלום	לא כולל מע"מ

התפלגות חיוב בש"ח לפי תעו"ז

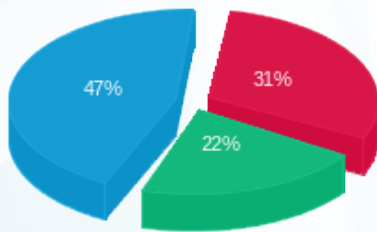

פסגה (119.36 ₪) ■
 גבע (83.53 ₪) ■
 שפל (178.22 ₪) ■

הסטוריית צריכה בקוט"ש

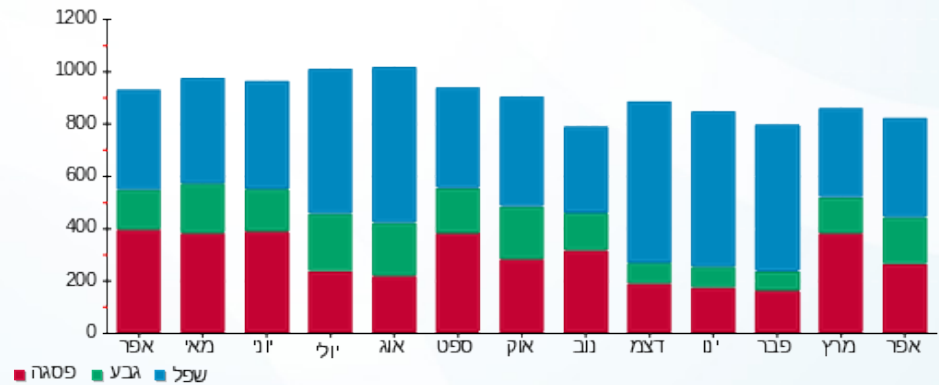

03/05/20 תאריך הפקה:
 30/04/20 תאריך קריאה נוכחית:
 01/04/20 תאריך קריאה קודמת:

שם דייר: סמסונג סאני (15893)
 שם אתר: קניון שבעת הכוכבים

לקוח/ה נכבד/ה, אנו מתכבדים להגיש את חישוב צריכת החשמל לתקופה 01/04/20 - 30/04/20:

סמסונג סאני (15893) - 1 - 18017242 (3x25)

סוג תעריף	סוג צריכה	קריאה קודמת	קריאה נוכחית	סה"כ צריכה בקוט"ש	מחיר לקוט"ש בא"ג	סה"כ לתשלום
פרטי חשבון עבור תאריכים:		01/04/20	30/04/20			
517		23,341.15	24,022.30	681.15	46.90	319.46 ₪

סה"כ לדייר:

שיא ביקוש	סה"כ
1.23	681.15
	319.46 ₪

19.97 ₪	תשלום קבוע	
2.68 ₪	תשלום עבור גודל חיבור ב KVA (3x25)	
342.11 ₪	סה"כ לתשלום	לא כולל מע"מ

התפלגות חיוב בש"ח לפי תעו"ז

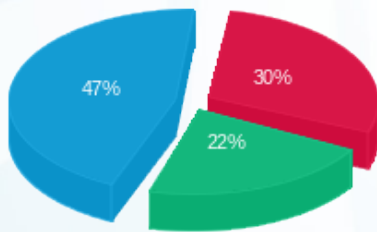

פסגה (96.17 ₪) ■
 גבע (71.57 ₪) ■
 שפל (151.72 ₪) ■

הסטוריית צריכה בקוט"ש

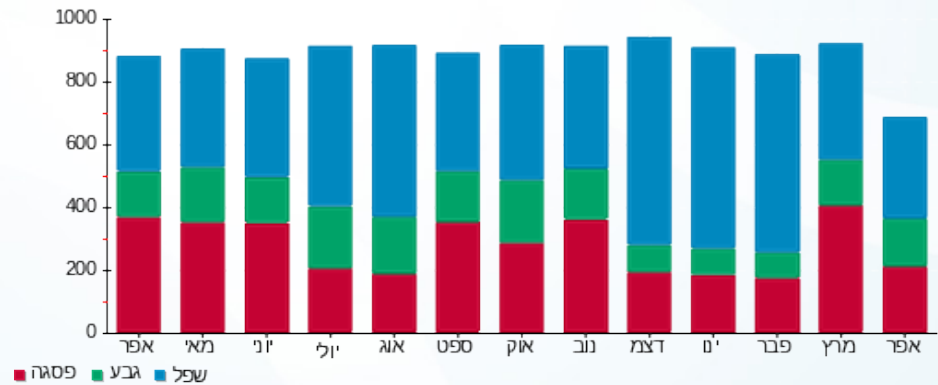

03/05/20 תאריך הפקה:
 30/04/20 תאריך קריאה נוכחי:
 01/04/20 תאריך קריאה קודמת:

שם דייר: סמסוניט 144 (14405)
 שם אתר: קניון שבעת הכוכבים

לקוח/ה נכבד/ה, אנו מתכבדים להגיש את חישוב צריכת החשמל לתקופה 01/04/20 - 30/04/20:

סמסוניט 144 (14405) - 2 - (3x40)18017244

סוג תעריף	סוג צריכה	קריאה קודמת	קריאה נוכחית	סה"כ צריכה בקוט"ש	מחיר לקוט"ש בא"ג	סה"כ לתשלום
פרטי חשבון עבור תאריכים:		01/04/20	30/04/20			
517		35,475.45	35,856.70	381.25	46.90	178.81 ₪

סה"כ לדייר:

סה"כ	שיא ביקוש
381.25	0.68
178.81 ₪	

19.97 ₪	תשלום קבוע	
4.29 ₪	תשלום עבור גודל חיבור בKVA (3x40)	
203.06 ₪	סה"כ לתשלום	לא כולל מע"מ

התפלגות חיוב בש"ח לפי תעו"ז

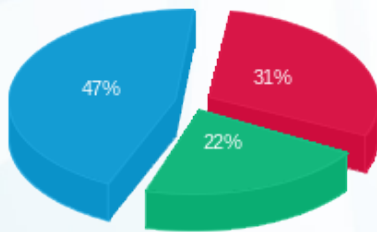

פסגה (55.15 ₪)
 גבע (39.40 ₪)
 שפל (84.26 ₪)

הסטוריית צריכה בקוט"ש

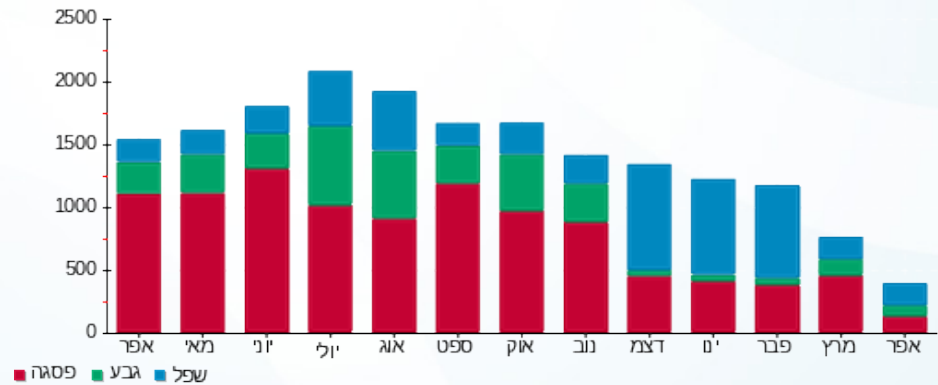



03/05/20

תאריך הפקה:

שם דייר: סנדוויץ בר (16327)

30/04/20

תאריך קריאה נוכחית:

שם אתר: קניון שבעת הכוכבים

01/04/20

תאריך קריאה קודמת:

לקוח/ה נכבד/ה, אנו מתכבדים להגיש את חישוב צריכת החשמל לתקופה 01/04/20 - 30/04/20:

סנדוויץ בר (16327) - 3 - (16193881)(3x75)

סוג תעריף	סוג צריכה	קריאה קודמת	קריאה נוכחית	סה"כ צריכה בקוט"ש	מחיר לקוט"ש בא"ג	סה"כ לתשלום
פרטי חשבון עבור תאריכים:						
777	פסגה	01/04/20	30/04/20	85.10	45.44	38.67 ₪
778	גבע	17,267.60	17,326.20	58.60	37.65	22.06 ₪
779	שפל	48,098.40	48,168.10	69.70	31.07	21.66 ₪

סה"כ לדיר:

פסגה	גבע	שפל	סה"כ	שיא ביקוש
85.10	58.60	69.70	213.40	3.43
₪ 38.67	₪ 22.06	₪ 21.66	₪ 82.39	

סה"כ צריכה

סה"כ לתשלום

200.95 ₪	תשלום קבוע	
8.04 ₪	תשלום עבור גודל חיבור בKVA (3x75)	
291.38 ₪	סה"כ לתשלום	לא כולל מע"מ

התפלגות חיוב בש"ח לפי תע"ז

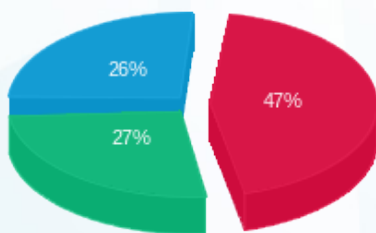

- פסגה (₪ 38.67)
- גבע (₪ 22.06)
- שפל (₪ 21.66)

הסטוריית צריכה בקוט"ש

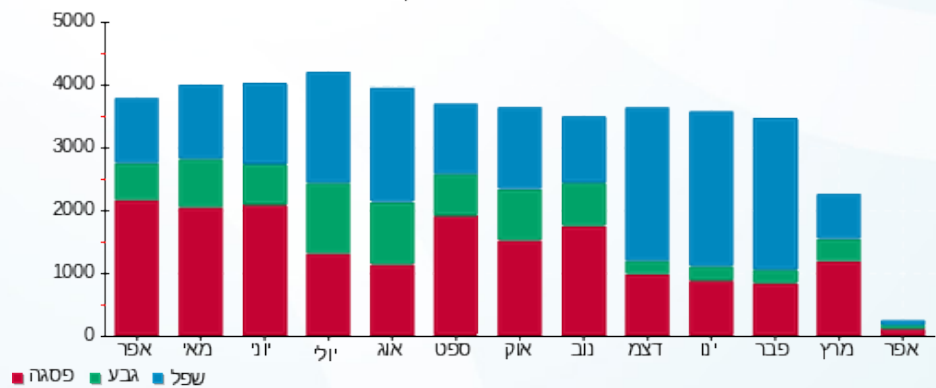

03/05/20 תאריך הפקה:
 30/04/20 תאריך קריאה נוכחית:
 01/04/20 תאריך קריאה קודמת:

שם דייר: סקאל 104-106 (17389)
 שם אתר: קניון שבעת הכוכבים

לקוח/ה נכבד/ה, אנו מתכבדים להגיש את חישוב צריכת החשמל לתקופה 01/04/20 - 30/04/20:

סקאל 104-106 (17389) - 1 - 18017233(3x80)

סוג תעריף	סוג צריכה	קריאה קודמת	קריאה נוכחית	סה"כ צריכה בקוט"ש	מחיר לקוט"ש בא"ג	סה"כ לתשלום
פרטי חשבון עבור תאריכים:						
777	פסגה	01/04/20	30/04/20	645.00	45.44	293.09 ₪
778	גבע	37,384.30	37,801.70	417.40	37.65	157.15 ₪
779	שפל	44,333.60	45,139.50	805.90	31.07	250.39 ₪

סה"כ לדייר:

פסגה	גבע	שפל	סה"כ	שיא ביקוש
645.00	417.40	805.90	1,868.30	14.56
293.09 ₪	157.15 ₪	250.39 ₪	700.63 ₪	

סה"כ צריכה
 סה"כ לתשלום

200.95 ₪	תשלום קבוע	
8.57 ₪	תשלום עבור גודל חיבור בKVA (3x80)	
910.16 ₪	סה"כ לתשלום	לא כולל מע"מ

התפלגות חיוב בש"ח לפי תע"ז

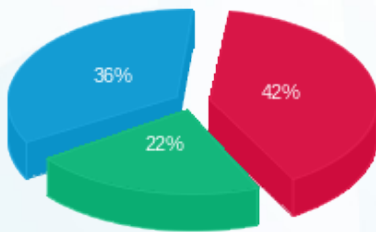

■ פסגה (293.09 ₪)
 ■ גבע (157.15 ₪)
 ■ שפל (250.39 ₪)

הסטוריית צריכה בקוט"ש

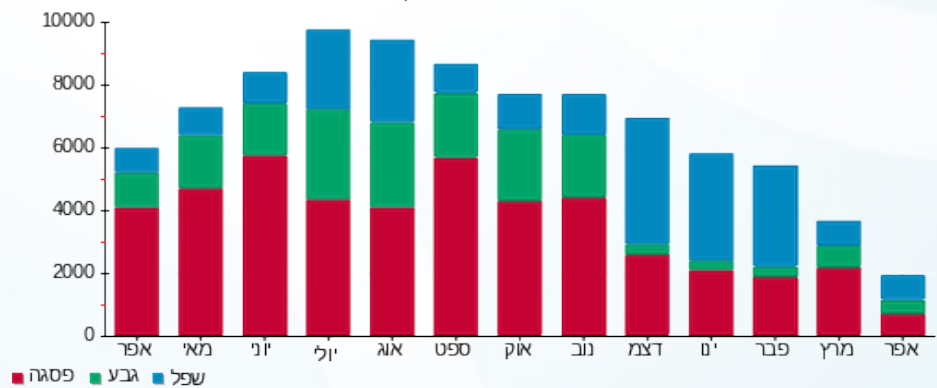

03/05/20 תאריך הפקדה:
 30/04/20 תאריך קריאה נוכחית:
 01/04/20 תאריך קריאה קודמת:

שם דייר: עונות 249 (16986)
 שם אתר: קניון שבעת הכוכבים

לקוח/ה נכבד/ה, אנו מתכבדים להגיש את חישוב צריכת החשמל לתקופה 01/04/20 - 30/04/20:

עונות 249 (16986) - 8 - (3x60)15129240

סוג תעריף	סוג צריכה	קריאה קודמת	קריאה נוכחית	סה"כ צריכה בקוט"ש	מחיר לקוט"ש בא"ג	סה"כ לתשלום
			30/04/20	01/04/20	פרטי חשבון עבור תאריכים:	
517		62,035.60	62,111.15	75.55	46.90	35.43 ₪

סה"כ לדייר:

שיא ביקוש	סה"כ
0.58	75.55
	35.43 ₪

19.97 ₪	תשלום קבוע	
6.43 ₪	תשלום עבור גודל חיבור בKVA (3x60)	
61.83 ₪	סה"כ לתשלום	לא כולל מע"מ

התפלגות חיוב בש"ח לפי תעו"ז

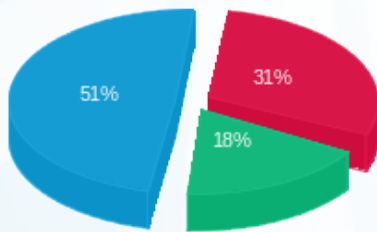

פסגה (10.90 ₪) ■
 גבע (6.40 ₪) ■
 שפל (18.13 ₪) ■

הסטוריית צריכה בקוט"ש

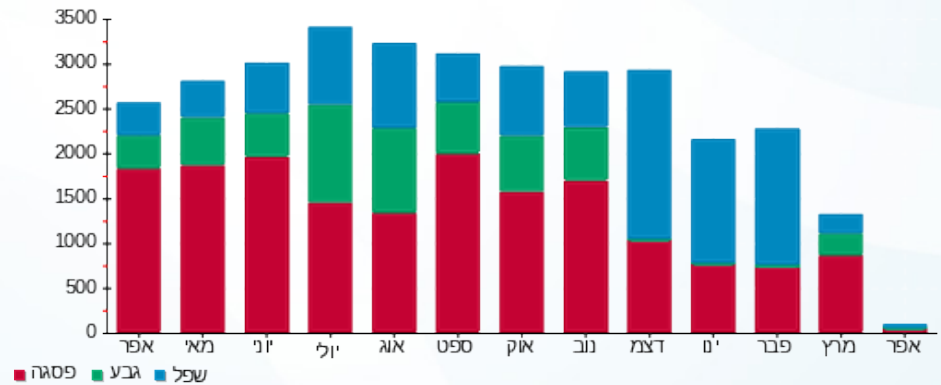

03/05/20 תאריך הפקדה:
 30/04/20 תאריך קריאה נוכחית:
 01/04/20 תאריך קריאה קודמת:

שם דייר: עתיד 11 (14487)
 שם אתר: קניון שבעת הכוכבים

לקוח/ה נכבד/ה, אנו מתכבדים להגיש את חישוב צריכת החשמל לתקופה 01/04/20 - 30/04/20:

עתיד 11 (14487) - 4 - 18017283 (3x250)

סוג תעריף	סוג צריכה	קריאה קודמת	קריאה נוכחית	סה"כ צריכה בקוט"ש	מחיר לקוט"ש בא"ג	סה"כ לתשלום
פרטי חשבון עבור תאריכים:						
777	פסגה	01/04/20	30/04/20	505.20	45.44	229.56 ₪
778	גבע	26,222.40	26,543.60	321.20	37.65	120.93 ₪
779	שפל	43,527.60	44,215.60	688.00	31.07	213.76 ₪

סה"כ לדייר:

פסגה	גבע	שפל	סה"כ	שיא ביקוש
505.20	321.20	688.00	1,514.40	26.18
229.56 ₪	120.93 ₪	213.76 ₪	564.26 ₪	

סה"כ צריכה
 סה"כ לתשלום

200.95 ₪	תשלום קבוע	
26.80 ₪	תשלום עבור גודל חיבור בKVA (3x250)	
792.00 ₪	סה"כ לתשלום	לא כולל מע"מ

התפלגות חיוב בש"ח לפי תע"ז

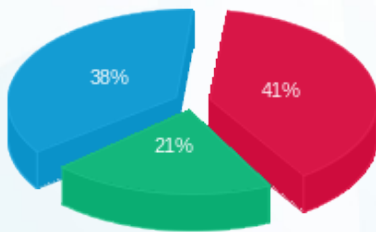

פסגה (229.56 ₪) 41%
 גבע (120.93 ₪) 38%
 שפל (213.76 ₪) 21%

הסטוריית צריכה בקוט"ש

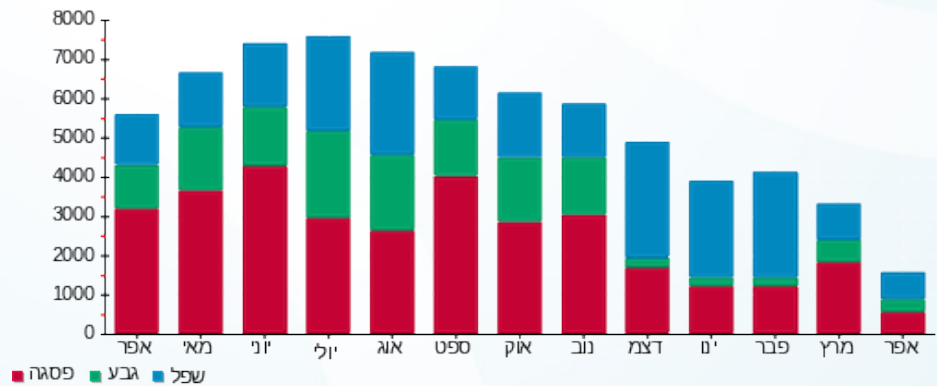

03/05/20 תאריך הפקה:
 30/04/20 תאריך קריאה נוכחית:
 01/04/20 תאריך קריאה קודמת:

שם דייר: פוט לוקר 1002-1003
 שם אתר: קניון שבעת הכוכבים

לקוח/ה נכבד/ה, אנו מתכבדים להגיש את חישוב צריכת החשמל לתקופה 01/04/20 - 30/04/20:

פוט לוקר 1002-1003 - 3 - 18017299(3x63)

סוג תעריף	סוג צריכה	קריאה קודמת	קריאה נוכחית	סה"כ צריכה בקוט"ש	מחיר לקוט"ש בא"ג	סה"כ לתשלום
פרטי חשבון עבור תאריכים:		01/04/20	30/04/20			
517		88,598.20	89,061.40	463.20	46.90	217.24 ₪

סה"כ לדייר:

שיא ביקוש	סה"כ
0.89	463.20
	217.24 ₪

19.97 ₪	תשלום קבוע	
6.75 ₪	תשלום עבור גודל חיבור בKVA (3x63)	
243.96 ₪	סה"כ לתשלום	לא כולל מע"מ

התפלגות חיוב בש"ח לפי תעו"ז



פסגה (₪ 78.51)
 גבע (₪ 58.58)
 שפל (₪ 80.15)

הסטוריית צריכה בקוט"ש

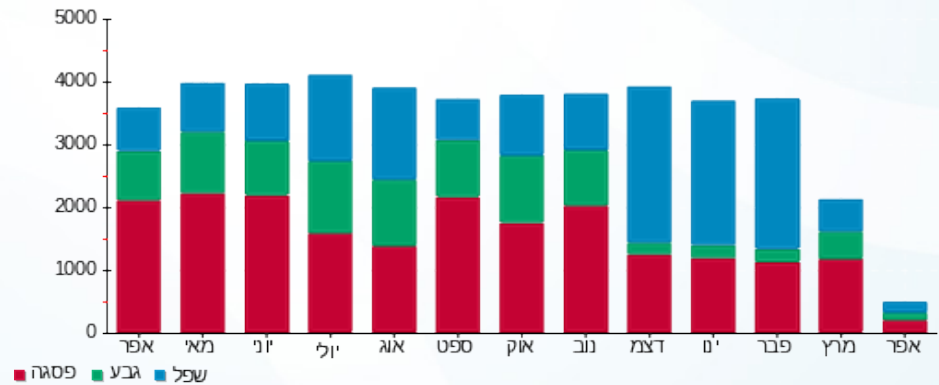



03/05/20

תאריך הפקה:

שם דייר: פול אנד בר ב. חיוני 239+237 (17386)

30/04/20

תאריך קריאה נוכחי:

שם אתר: קניון שבעת הכוכבים

01/04/20

תאריך קריאה קודמת:

לקוח/ה נכבד/ה, אנו מתכבדים להגיש את חישוב צריכת החשמל לתקופה 01/04/20 - 30/04/20:

פול אנד בר ב. חיוני 237+239 (17386) - 4 - (3x63)16048010

סוג תעריף	סוג צריכה	קריאה קודמת	קריאה נוכחית	סה"כ צריכה בקוט"ש	מחיר לקוט"ש בא"ג	סה"כ לתשלום
פרטי חשבון עבור תאריכים:		01/04/20	30/04/20			
517		161,505.30	161,505.30	0.00	46.90	0.00 ₪

סה"כ לדייר:

שיא ביקוש	סה"כ
	0.00
	0.00 ₪

19.97 ₪	תשלום קבוע	
6.75 ₪	תשלום עבור גודל חיבור ב-KVA (3x63)	
26.72 ₪	סה"כ לתשלום	לא כולל מע"מ

התפלגות חיוב בש"ח לפי תעו"ז

הסטוריית צריכה בקוט"ש

פסגה (0.00 ₪)
גבע (0.00 ₪)
שפל (0.00 ₪)

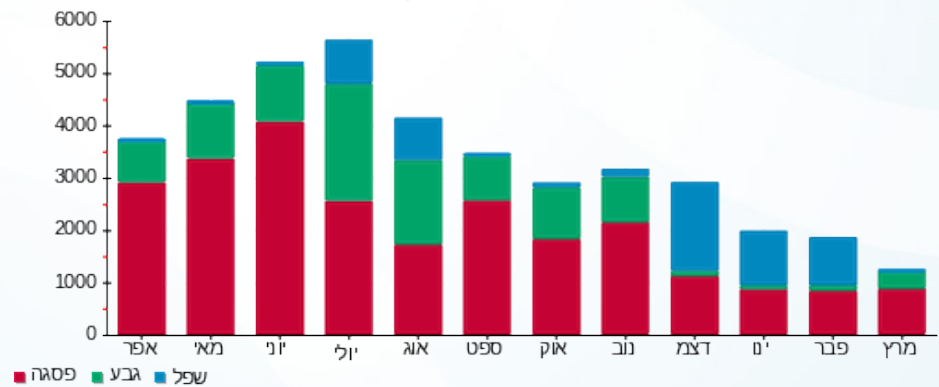



03/05/20

תאריך הפקדה:

שם דייר: פול אנד בר חיוני (17386)

30/04/20

תאריך קריאה נוכחית:

שם אתר: קניון שבעת הכוכבים

01/04/20

תאריך קריאה קודמת:

לקוח/ה נכבד/ה, אנו מתכבדים להגיש את חישוב צריכת החשמל לתקופה 01/04/20 - 30/04/20:

פול אנד בר חיוני (17386) - 1 - 18017241(3x40)

סוג תעריף	סוג צריכה	קריאה קודמת	קריאה נוכחית	סה"כ צריכה בקוט"ש	מחיר לקוט"ש בא"ג	סה"כ לתשלום
		01/04/20	30/04/20	פרטי חשבון עבור תאריכים:		
777	פסגה	46,165.85	46,458.50	292.65	45.44	132.98 ₪
778	גבע	18,733.60	18,942.40	208.80	37.65	78.61 ₪
779	שפל	35,505.35	35,952.75	447.40	31.07	139.01 ₪

סה"כ לדיר:

פסגה	גבע	שפל	סה"כ	שיא ביקוש
292.65	208.80	447.40	948.85	1.45
132.98 ₪	78.61 ₪	139.01 ₪	350.60 ₪	

סה"כ צריכה

סה"כ לתשלום

200.95 ₪	תשלום קבוע	
4.29 ₪	תשלום עבור גודל חיבור בKVA (3x40)	
555.84 ₪	סה"כ לתשלום	לא כולל מע"מ

התפלגות חיוב בש"ח לפי תעו"ז

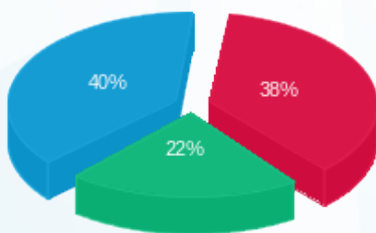

- פסגה (132.98 ₪) 40%
- גבע (78.61 ₪) 38%
- שפל (139.01 ₪) 22%

הסטוריית צריכה בקוט"ש

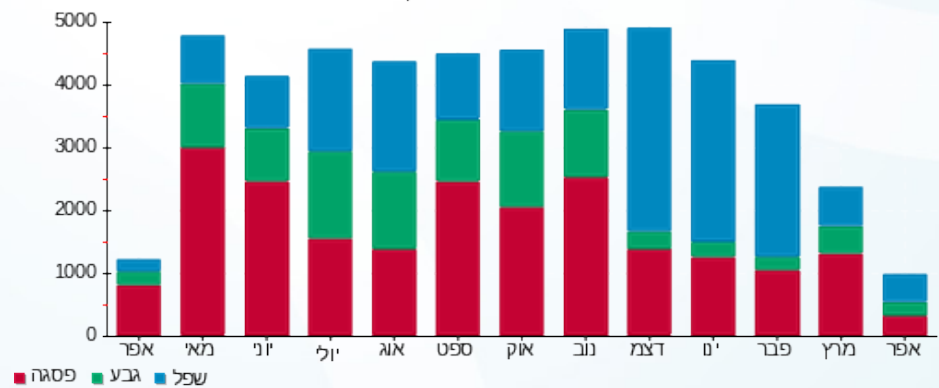



03/05/20

תאריך הפקדה:

שם דייר: פולגת 150 (15054)

30/04/20

תאריך קריאה נוכחית:

שם אתר: קניון שבעת הכוכבים

01/04/20

תאריך קריאה קודמת:

לקוח/ה נכבד/ה, אנו מתכבדים להגיש את חישוב צריכת החשמל לתקופה 01/04/20 - 30/04/20:

פולגת 150 (15054) - 3 - 18017266 (3x160)

סוג תעריף	סוג צריכה	קריאה קודמת	קריאה נוכחית	סה"כ צריכה בקוט"ש	מחיר לקוט"ש בא"ג	סה"כ לתשלום
		01/04/20	30/04/20			
777	פסגה	51,521.60	51,766.60	245.00	45.44	111.33 ₪
778	גבע	22,278.60	22,453.40	174.80	37.65	65.81 ₪
779	שפל	34,365.80	34,738.40	372.60	31.07	115.77 ₪

סה"כ לדייר:

פסגה	גבע	שפל	סה"כ	שיא ביקוש
245.00	174.80	372.60	792.40	3.49
111.33 ₪	65.81 ₪	115.77 ₪	292.91 ₪	

סה"כ צריכה

סה"כ לתשלום

200.95 ₪	תשלום קבוע	
17.15 ₪	תשלום עבור גודל חיבור בKVA (3x160)	
511.01 ₪	סה"כ לתשלום	לא כולל מע"מ

התפלגות חיוב בש"ח לפי תעו"ז

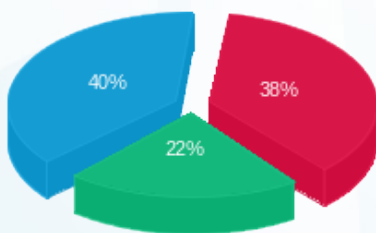

- פסגה (111.33 ₪)
- גבע (65.81 ₪)
- שפל (115.77 ₪)

הסטוריית צריכה בקוט"ש

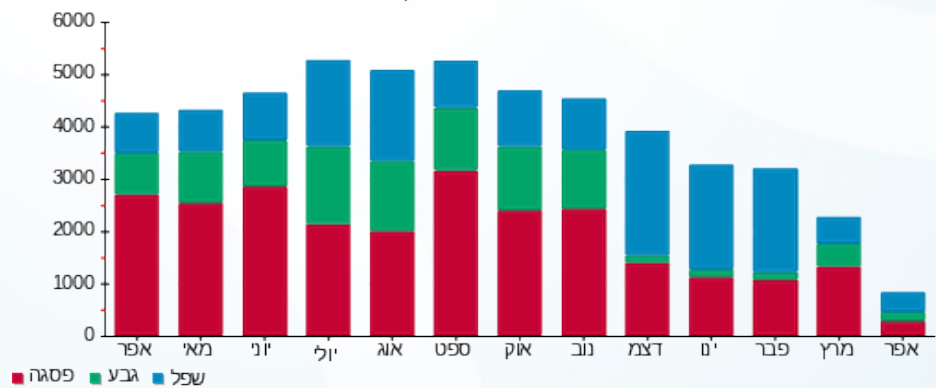

- פסגה
- גבע
- שפל





03/05/20

תאריך הפקדה:

שם דייר: פוקס 150 18446 A

30/04/20

תאריך קריאה נוכחית:

שם אתר: קניון שבעת הכוכבים

01/04/20

תאריך קריאה קודמת:

לקוח/ה נכבד/ה, אנו מתכבדים להגיש את חישוב צריכת החשמל לתקופה 01/04/20 - 30/04/20:

פוקס 1 - 18017271 (3x160) - 150 18446 A

סוג תעריף	סוג צריכה	קריאה קודמת	קריאה נוכחית	סה"כ צריכה בקוט"ש	מחיר לקוט"ש בא"ג	סה"כ לתשלום
פרטי חשבון עבור תאריכים:						
777	פסגה	01/04/20	30/04/20	437.20	45.44	198.66 ₪
778	גבע	54,609.60	54,929.60	320.00	37.65	120.48 ₪
779	שפל	69,114.40	69,615.20	500.80	31.07	155.60 ₪

סה"כ לדייר:

פסגה	גבע	שפל	סה"כ	שיא ביקוש
437.20	320.00	500.80	1,258.00	2.54
198.66 ₪	120.48 ₪	155.60 ₪	474.74 ₪	

סה"כ צריכה

סה"כ לתשלום

200.95 ₪	תשלום קבוע
17.15 ₪	תשלום עבור גודל חיבור בKVA (3x160)
692.84 ₪	סה"כ לתשלום
לא כולל מע"מ	

התפלגות חיוב בש"ח לפי תע"ז

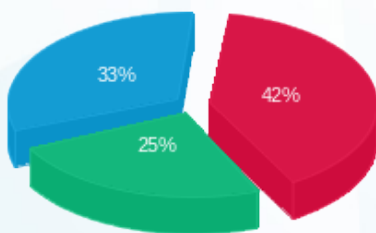

- פסגה (198.66 ₪) 42%
- גבע (120.48 ₪) 33%
- שפל (155.60 ₪) 25%

הסטוריית צריכה בקוט"ש

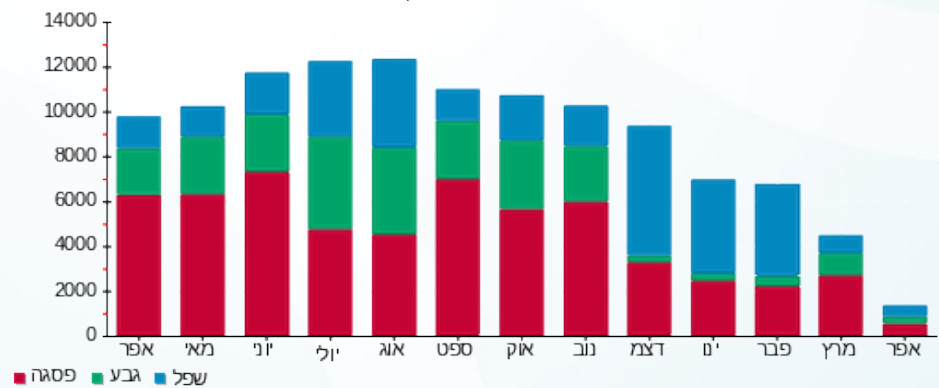



03/05/20 תאריך הפקה:
 30/04/20 תאריך קריאה נוכחית:
 01/04/20 תאריך קריאה קודמת:

שם דייר: פיצה פינו 224 (14425)
 שם אתר: קניון שבעת הכוכבים

לקוח/ה נכבד/ה, אנו מתכבדים להגיש את חישוב צריכת החשמל לתקופה 01/04/20 - 30/04/20:

פיצה פינו 224 (14425) - 4 - 16193881(3x63)

סוג תעריף	סוג צריכה	קריאה קודמת	קריאה נוכחית	סה"כ צריכה בקוט"ש	מחיר לקוט"ש בא"ג	סה"כ לתשלום
פרטי חשבון עבור תאריכים:						
777	פסגה	01/04/20	30/04/20	106.90	45.44	48.58 ₪
778	גבע	18,871.60	18,946.50	74.90	37.65	28.20 ₪
779	שפל	42,944.10	43,102.10	158.00	31.07	49.09 ₪

סה"כ לדייר:

פסגה	גבע	שפל	סה"כ	שיא ביקוש
106.90	74.90	158.00	339.80	1.10
₪ 48.58	₪ 28.20	₪ 49.09	₪ 125.87	

סה"כ צריכה
 סה"כ לתשלום

200.95 ₪	תשלום קבוע	
6.75 ₪	תשלום עבור גודל חיבור בKVA (3x63)	
333.57 ₪	סה"כ לתשלום	לא כולל מע"מ

התפלגות חיוב בש"ח לפי תעו"ז

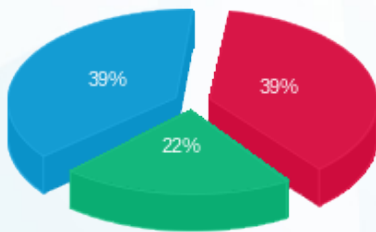

פסגה (₪ 48.58)
 גבע (₪ 28.20)
 שפל (₪ 49.09)

הסטוריית צריכה בקוט"ש

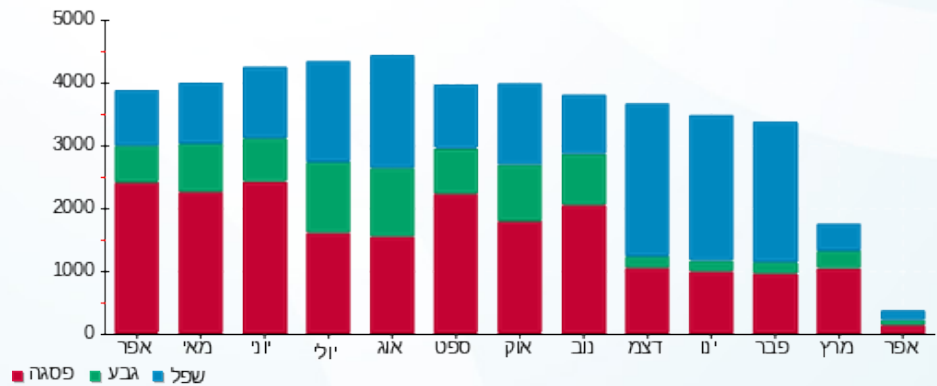

03/05/20 תאריך הפקה:
 30/04/20 תאריך קריאה נוכחית:
 01/04/20 תאריך קריאה קודמת:

שם דייר: פליי פוט 307 (17170)
 שם אתר: קניון שבעת הכוכבים

לקוח/ה נכבד/ה, אנו מתכבדים להגיש את חישוב צריכת החשמל לתקופה 01/04/20 - 30/04/20:

פליי פוט 307 (17170) - 3 - 18017245(3x63)

סוג תעריף	סוג צריכה	קריאה קודמת	קריאה נוכחית	סה"כ צריכה בקוט"ש	מחיר לקוט"ש בא"ג	סה"כ לתשלום
פרטי חשבון עבור תאריכים:		01/04/20	30/04/20			
517		22,741.20	22,741.40	0.20	46.90	0.09 ₪

סה"כ לדייר:

שיא ביקוש	סה"כ
1.12	0.20
	0.09 ₪

19.97 ₪	תשלום קבוע	
6.75 ₪	תשלום עבור גודל חיבור בKVA (3x63)	
26.82 ₪	סה"כ לתשלום	לא כולל מע"מ

התפלגות חיוב בש"ח לפי תעו"ז



- פסגה (0.09 ₪)
- גבע (0.00 ₪)
- שפל (0.00 ₪)

הסטוריית צריכה בקוט"ש

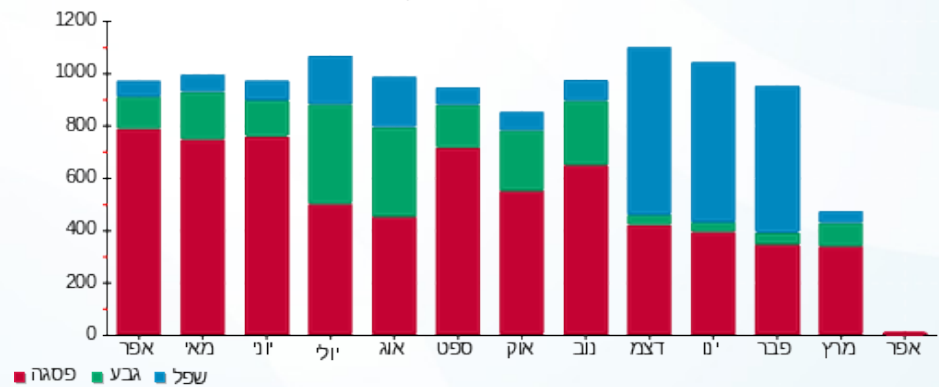

03/05/20 תאריך הפקדה:
 30/04/20 תאריך קריאה נוכחית:
 01/04/20 תאריך קריאה קודמת:

שם דייר: פעלטון (17168)
 שם אתר: קניון שבעת הכוכבים

לקוח/ה נכבד/ה, אנו מתכבדים להגיש את חישוב צריכת החשמל לתקופה **01/04/20 - 30/04/20**:

פעלטון (17168) - 4 - 18017213 (3x25)

סוג תעריף	סוג צריכה	קריאה קודמת	קריאה נוכחית	סה"כ צריכה בקוט"ש	מחיר לקוט"ש בא"ג	סה"כ לתשלום
			30/04/20	01/04/20	פרטי חשבון עבור תאריכים:	
517		67,394.35	67,483.20	88.85	46.90	41.67 ₪

סה"כ לדייר:

סה"כ	שיא ביקוש
88.85	0.20
41.67 ₪	

תשלום קבוע	תשלום עבור גודל חיבור ב KVA (3x25)	סה"כ לתשלום	לא כולל מע"מ
19.97 ₪	2.68 ₪	64.32 ₪	

התפלגות חיוב בש"ח לפי תעו"ז

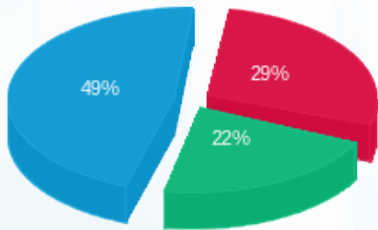

פסגה (12.12 ₪) ■
 גבע (9.12 ₪) ■
 שפל (20.42 ₪) ■

הסטוריית צריכה בקוט"ש

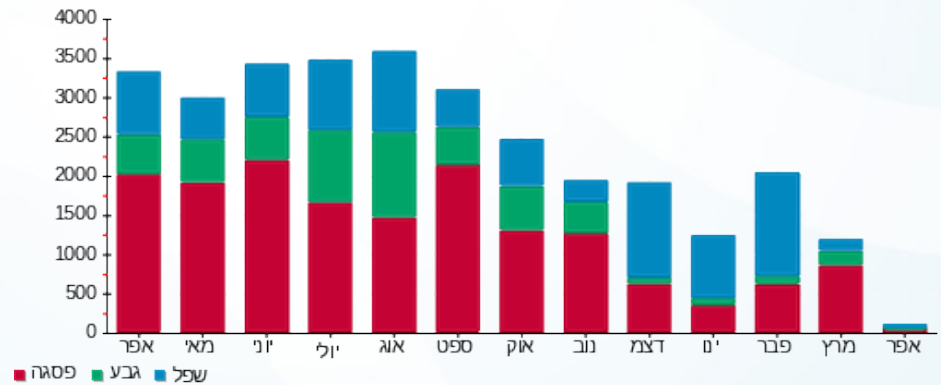

03/05/20 תאריך הפקה:
 30/04/20 תאריך קריאה נוכחית:
 01/04/20 תאריך קריאה קודמת:

שם דייר: פפאיה 251 (18528)
 שם אתר: קניון שבעת הכוכבים

לקוח/ה נכבד/ה, אנו מתכבדים להגיש את חישוב צריכת החשמל לתקופה 01/04/20 - 30/04/20:

פפאיה 251 (18528) - 6 - 15129240(3x40)

סוג תעריף	סוג צריכה	קריאה קודמת	קריאה נוכחית	סה"כ צריכה בקוט"ש	מחיר לקוט"ש בא"ג	סה"כ לתשלום
פרטי חשבון עבור תאריכים:		01/04/20	30/04/20			
517		26,029.95	26,081.50	51.55	46.90	24.18 ₪

סה"כ לדייר:

סה"כ	שיא ביקוש
51.55	2.28
24.18 ₪	

19.97 ₪	תשלום קבוע	
4.29 ₪	תשלום עבור גודל חיבור בKVA (3x40)	
48.43 ₪	סה"כ לתשלום	לא כולל מע"מ

התפלגות חיוב בש"ח לפי תעו"ז

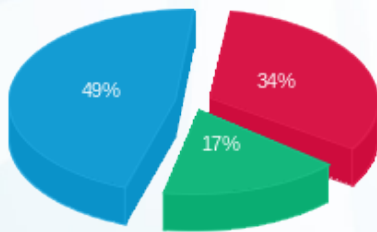

פסגה (8.14 ₪) ■
 גבע (4.20 ₪) ■
 שפל (11.84 ₪) ■

הסטוריית צריכה בקוט"ש

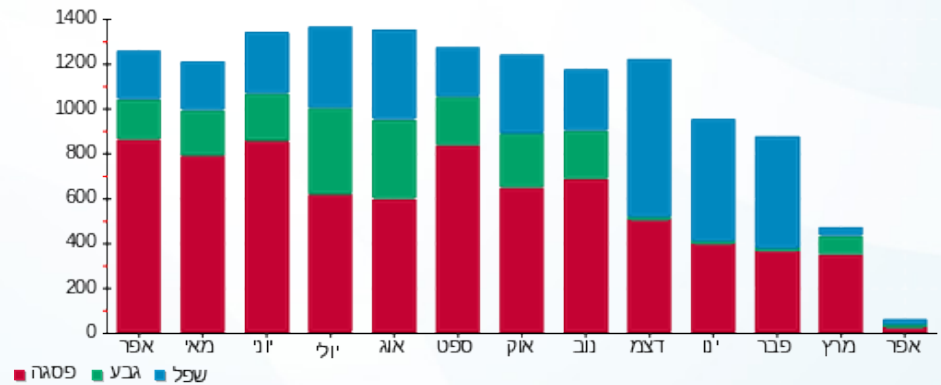

03/05/20 תאריך הפקה:
 30/04/20 תאריך קריאה נוכחית:
 01/04/20 תאריך קריאה קודמת:

שם דייר: פרופיל 207 (15453)
 שם אתר: קניון שבעת הכוכבים

לקוח/ה נכבד/ה, אנו מתכבדים להגיש את חישוב צריכת החשמל לתקופה 01/04/20 - 30/04/20:

פרופיל 207 (15453) - 3 - 18017281(3x40)

סוג תעריף	סוג צריכה	קריאה קודמת	קריאה נוכחית	סה"כ צריכה בקוט"ש	מחיר לקוט"ש בא"ג	סה"כ לתשלום
פרטי חשבון עבור תאריכים:		01/04/20	30/04/20			
517		53,721.65	53,926.45	204.80	46.90	96.05 ₪

סה"כ לדייר:

שיא ביקוש	סה"כ
2.47	204.80
	96.05 ₪

תשלום קבוע	תשלום עבור גודל חיבור בKVA (3x40)	סה"כ לתשלום	לא כולל מע"מ
19.97 ₪	4.29 ₪	120.31 ₪	

התפלגות חיוב בש"ח לפי תעו"ז

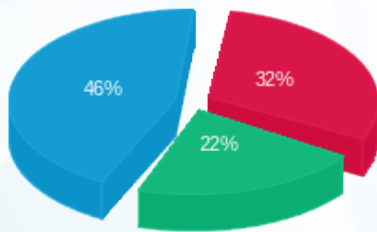

פסגה (₪ 30.32)
 גבע (₪ 21.22)
 שפל (₪ 44.51)

הסטוריית צריכה בקוט"ש

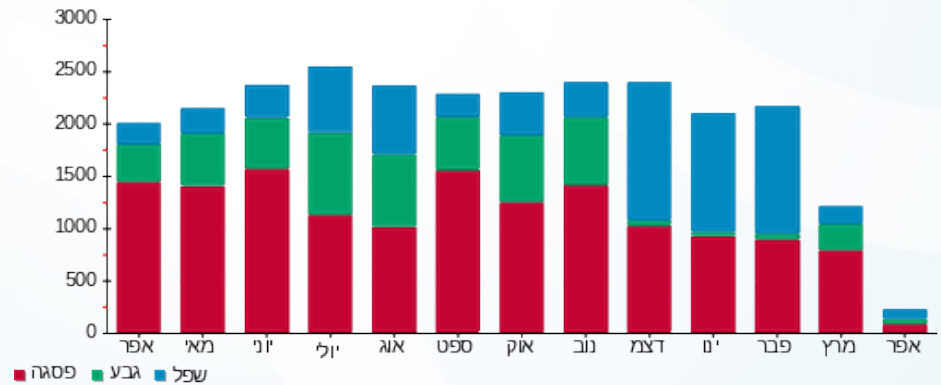

03/05/20

תאריך הפקה:

שם דייר: פרנקפורט (16766)

30/04/20

תאריך קריאה נוכחית:

שם אתר: קניון שבעת הכוכבים

01/04/20

תאריך קריאה קודמת:

לקוח/ה נכבד/ה, אנו מתכבדים להגיש את חישוב צריכת החשמל לתקופה 01/04/20 - 30/04/20:

פרנקפורט (16766) - 2 - 18017305(3x63)

סוג תעריף	סוג צריכה	קריאה קודמת	קריאה נוכחית	סה"כ צריכה בקוט"ש	מחיר לקוט"ש בא"ג	סה"כ לתשלום
פרטי חשבון עבור תאריכים:		01/04/20	30/04/20			
517		56,665.80	56,938.50	272.70	46.90	127.90 ₪

סה"כ לדייר:

שיא ביקוש	סה"כ
0.97	272.70
	127.90 ₪

19.97 ₪	תשלום קבוע	
6.75 ₪	תשלום עבור גודל חיבור ב KVA (3x63)	
154.62 ₪	סה"כ לתשלום	לא כולל מע"מ

התפלגות חיוב בש"ח לפי תעו"ז

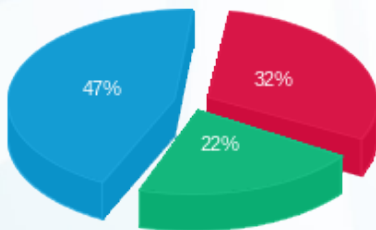

פסגה (40.33 ₪) ■
 גבע (28.00 ₪) ■
 שפל (59.56 ₪) ■

הסטוריית צריכה בקוט"ש

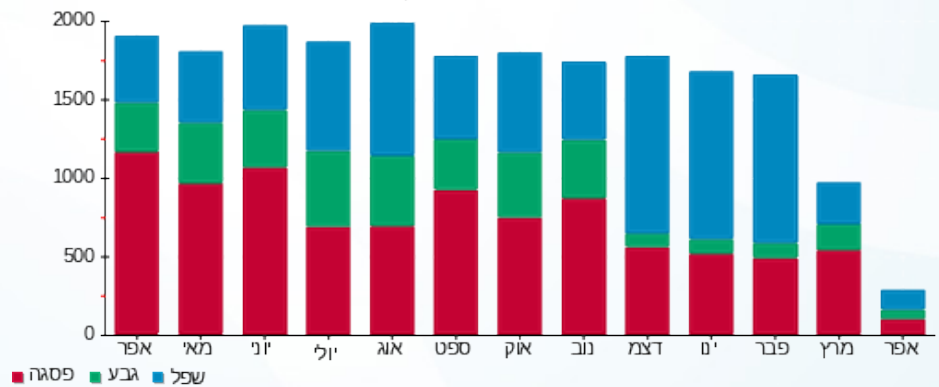

03/05/20 תאריך הפקה:
 30/04/20 תאריך קריאה נוכחי:
 01/04/20 תאריך קריאה קודמת:

שם דייר: צומת ספרים 122-123 (14399)
 שם אתר: קניון שבעת הכוכבים

לקוח/ה נכבד/ה, אנו מתכבדים להגיש את חישוב צריכת החשמל לתקופה 01/04/20 - 30/04/20:

צומת ספרים 122-123 (14399) - 4 - 18017220 (3x80)

סוג תעריף	סוג צריכה	קריאה קודמת	קריאה נוכחית	סה"כ צריכה בקוט"ש	מחיר לקוט"ש בא"ג	סה"כ לתשלום
פרטי חשבון עבור תאריכים:		01/04/20	30/04/20			
517		84,424.90	84,717.60	292.70	46.90	137.28 ₪

סה"כ לדייר:

שיא ביקוש	סה"כ
0.61	292.70
	137.28 ₪

19.97 ₪	תשלום קבוע	
8.57 ₪	תשלום עבור גודל חיבור בKVA (3x80)	
165.82 ₪	סה"כ לתשלום	לא כולל מע"מ

התפלגות חיוב בש"ח לפי תעו"ז

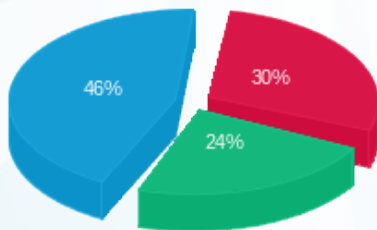

פסגה (40.94 ₪)
 גבע (32.55 ₪)
 שפל (63.78 ₪)

הסטוריית צריכה בקוט"ש

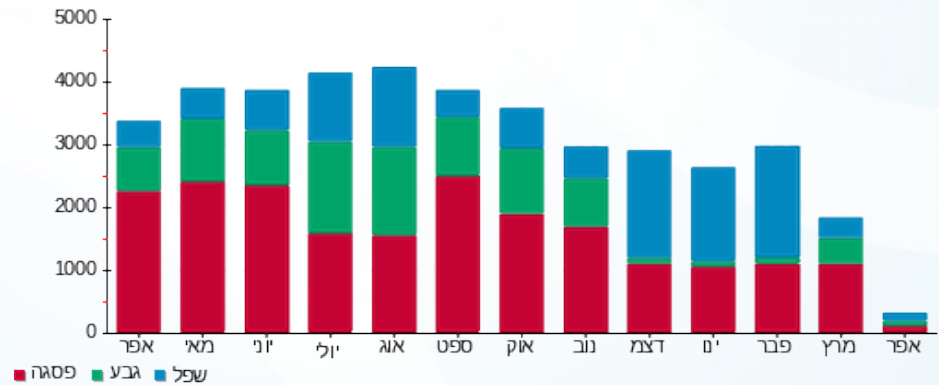

03/05/20 תאריך הפקה:
 30/04/20 תאריך קריאה נוכחית:
 01/04/20 תאריך קריאה קודמת:

שם דייר: צילדרנס פלייס 1004 (20609)
 שם אתר: קניון שבעת הכוכבים

לקוח/ה נכבד/ה, אנו מתכבדים להגיש את חישוב צריכת החשמל לתקופה 01/04/20 - 30/04/20:

צילדרנס פלייס 1004 (20609) - 3 - 18017207 (3x50)

סוג תעריף	סוג צריכה	קריאה קודמת	קריאה נוכחית	סה"כ צריכה בקוט"ש	מחיר לקוט"ש בא"ג	סה"כ לתשלום
פרטי חשבון עבור תאריכים:		01/04/20	30/04/20			
517		52,002.50	52,623.50	621.00	46.90	291.25 ₪

סה"כ לדייר:

שיא ביקוש	סה"כ
1.26	621.00
	291.25 ₪

תשלום קבוע	תשלום עבור גודל חיבור ב-KVA (3x50)	סה"כ לתשלום	לא כולל מע"מ
19.97 ₪	5.36 ₪	316.58 ₪	

התפלגות חיוב בש"ח לפי תעו"ז

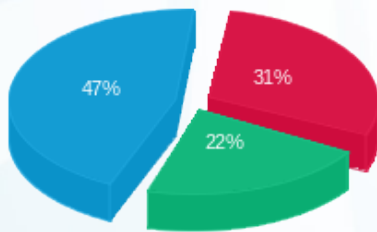

פסגה (89.44 ₪) ■
 גבע (64.25 ₪) ■
 שפל (137.56 ₪) ■

הסטוריית צריכה בקוט"ש

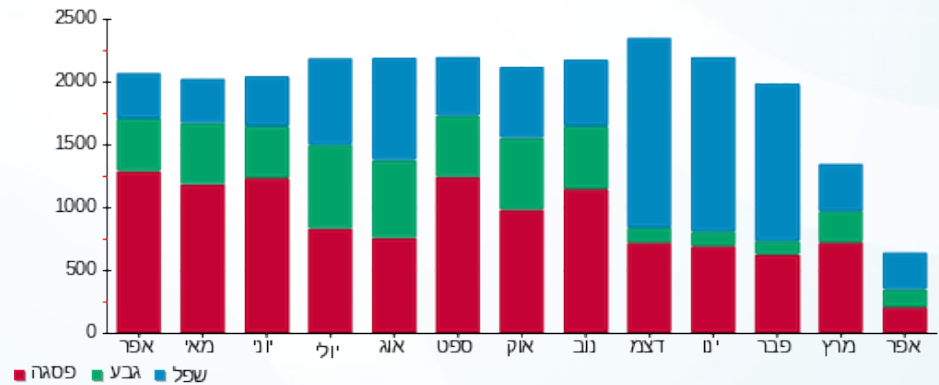



03/05/20 תאריך הפקה:
 30/04/20 תאריך קריאה נוכחית:
 01/04/20 תאריך קריאה קודמת:

שם דייר: צילר 3 1F בגג
 שם אתר: קניון שבעת הכוכבים

לקוח/ה נכבד/ה, אנו מתכבדים להגיש את חישוב צריכת החשמל לתקופה 01/04/20 - 30/04/20:

צילר 3 1F בגג - 1 - 18017304(3x400)

סוג תעריף	סוג צריכה	קריאה קודמת	קריאה נוכחית	סה"כ צריכה בקוט"ש	מחיר לקוט"ש בא"ג	סה"כ לתשלום
פרטי חשבון עבור תאריכים:						
777	פסגה	01/04/20	30/04/20	0.00	45.44	0.00 ₪
778	גבע	101,309.20	101,309.20	0.00	37.65	0.00 ₪
779	שפל	87,898.80	87,898.80	0.00	31.07	0.00 ₪

סה"כ לדייר:

פסגה	גבע	שפל	סה"כ	שיא ביקוש
0.00	0.00	0.00	0.00	
0.00 ₪	0.00 ₪	0.00 ₪	0.00 ₪	

סה"כ צריכה
 סה"כ לתשלום

200.95 ₪	תשלום קבוע	
42.87 ₪	תשלום עבור גודל חיבור בKVA (3x400)	
243.82 ₪	סה"כ לתשלום	לא כולל מע"מ

התפלגות חיוב בש"ח לפי תעו"ז

הסטוריית צריכה בקוט"ש

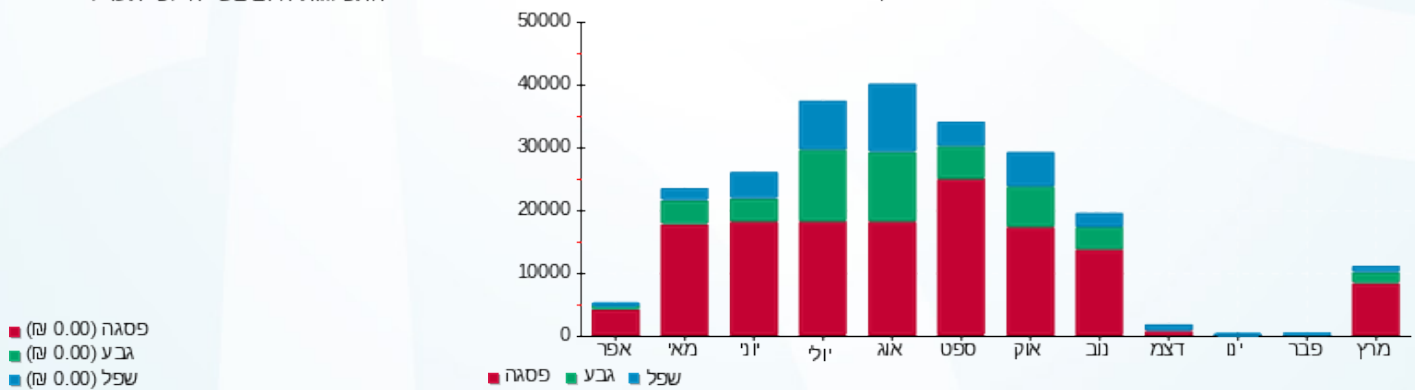



03/05/20 תאריך הפקדה:
 30/04/20 תאריך קריאה נוכחית:
 01/04/20 תאריך קריאה קודמת:

שם דייר: צילר 4 2F בגג
 שם אתר: קניון שבעת הכוכבים

לקוח/ה נכבד/ה, אנו מתכבדים להגיש את חישוב צריכת החשמל לתקופה 01/04/20 - 30/04/20:

צילר 4 2F בגג - 2 - 18017304(3x400)

סוג תעריף	סוג צריכה	קריאה קודמת	קריאה נוכחית	סה"כ צריכה בקוט"ש	מחיר לקוט"ש בא"ג	סה"כ לתשלום
פרטי חשבון עבור תאריכים:						
777	פסגה	01/04/20	30/04/20	0.00	45.44	0.00 ₪
778	גבע	87,956.80	87,956.80	0.00	37.65	0.00 ₪
779	שפל	114,635.60	114,635.60	0.00	31.07	0.00 ₪

סה"כ לדיר:

פסגה	גבע	שפל	סה"כ	שיא ביקוש
0.00	0.00	0.00	0.00	
0.00 ₪	0.00 ₪	0.00 ₪	0.00 ₪	

סה"כ צריכה
 סה"כ לתשלום

200.95 ₪	תשלום קבוע	
42.87 ₪	תשלום עבור גודל חיבור בKVA (3x400)	
243.82 ₪	סה"כ לתשלום	לא כולל מע"מ

התפלגות חיוב בש"ח לפי תעו"ז

פסגה (0.00 ₪)
 גבע (0.00 ₪)
 שפל (0.00 ₪)

הסטוריית צריכה בקוט"ש

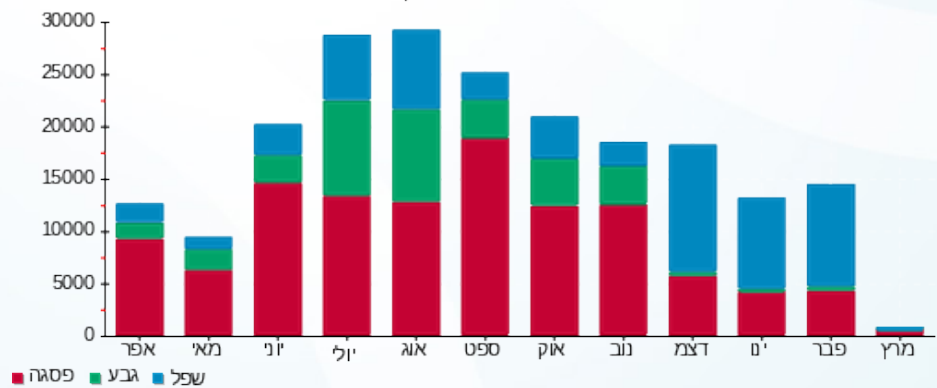



03/05/20

תאריך הפקדה:

שם דייר: קאלה (14429)
שם אתר: קניון שבעת הכוכבים

30/04/20

תאריך קריאה נוכחית:

01/04/20

תאריך קריאה קודמת:

לקוח/ה נכבד/ה, אנו מתכבדים להגיש את חישוב צריכת החשמל לתקופה 01/04/20 - 30/04/20:

קאלה (14429) - 2 - (3x40)18017265

סוג תעריף	סוג צריכה	קריאה קודמת	קריאה נוכחית	סה"כ צריכה בקוט"ש	מחיר לקוט"ש בא"ג	סה"כ לתשלום
פרטי חשבון עבור תאריכים:		01/04/20	30/04/20			
517		51,950.60	51,999.40	48.80	46.90	22.89 ₪

סה"כ לדייר:

סה"כ	שיא ביקוש
48.80	1.98
22.89 ₪	

19.97 ₪	תשלום קבוע	
4.29 ₪	תשלום עבור גודל חיבור ב-KVA (3x40)	
47.14 ₪	סה"כ לתשלום	לא כולל מע"מ

התפלגות חיוב בש"ח לפי תעו"ז

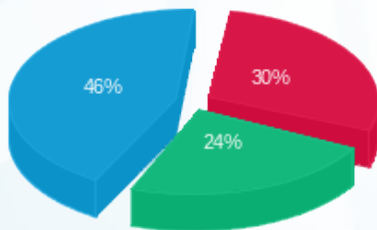

פסגה (6.80 ₪) ■
גבע (5.60 ₪) ■
שפל (10.48 ₪) ■

הסטוריית צריכה בקוט"ש

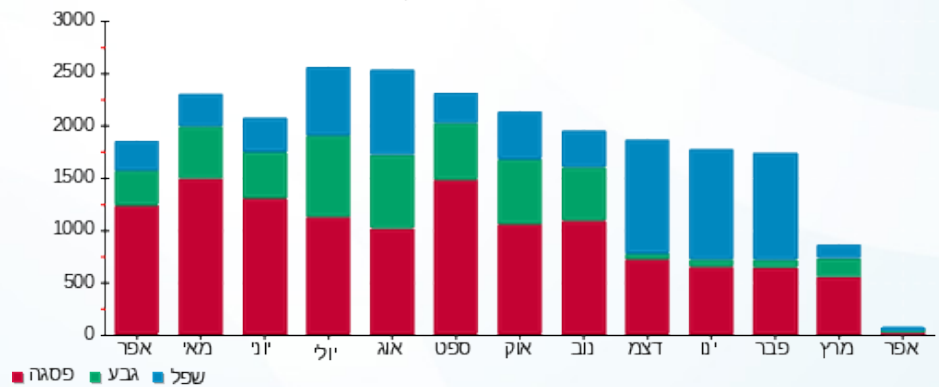

03/05/20 תאריך הפקה:
 30/04/20 תאריך קריאה נוכחית:
 01/04/20 תאריך קריאה קודמת:

שם דייר: קאסטרו 247-246 (14457)
 שם אתר: קניון שבעת הכוכבים

לקוח/ה נכבד/ה, אנו מתכבדים להגיש את חישוב צריכת החשמל לתקופה 01/04/20 - 30/04/20:

קאסטרו 247-246 (14457) - 2 - 16193897 (3x160)

סוג תעריף	סוג צריכה	קריאה קודמת	קריאה נוכחית	סה"כ צריכה בקוט"ש	מחיר לקוט"ש בא"ג	סה"כ לתשלום
פרטי חשבון עבור תאריכים:						
777	פסגה	01/04/20	30/04/20	309.20	45.44	140.50 ₪
778	גבע	79,330.60	79,551.80	221.20	37.65	83.28 ₪
779	שפל	111,979.20	112,452.00	472.80	31.07	146.90 ₪

סה"כ לדייר:

פסגה	גבע	שפל	סה"כ	שיא ביקוש
309.20	221.20	472.80	1,003.20	1.52
140.50 ₪	83.28 ₪	146.90 ₪	370.68 ₪	

סה"כ צריכה
 סה"כ לתשלום

200.95 ₪	תשלום קבוע	
17.15 ₪	תשלום עבור גודל חיבור בKVA (3x160)	
588.78 ₪	סה"כ לתשלום	לא כולל מע"מ

התפלגות חיוב בש"ח לפי תעו"ז

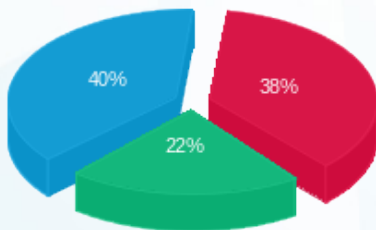

■ פסגה (140.50 ₪)
 ■ גבע (83.28 ₪)
 ■ שפל (146.90 ₪)

הסטוריית צריכה בקוט"ש

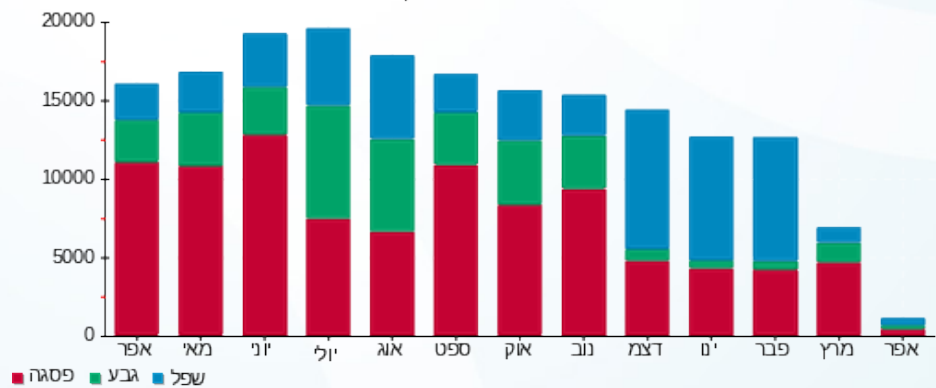

03/05/20 תאריך הפקה:
 30/04/20 תאריך קריאה נוכחי:
 01/04/20 תאריך קריאה קודמת:

שם דייר: קלאקרט 113 (17388)
 שם אתר: קניון שבעת הכוכבים

לקוח/ה נכבד/ה, אנו מתכבדים להגיש את חישוב צריכת החשמל לתקופה 01/04/20 - 30/04/20:

קלאקרט 113 (17388) - 1 - 18017217(3x63)

סוג תעריף	סוג צריכה	קריאה קודמת	קריאה נוכחית	סה"כ צריכה בקוט"ש	מחיר לקוט"ש בא"ג	סה"כ לתשלום
פרטי חשבון עבור תאריכים:		01/04/20	30/04/20			
517		19,677.80	19,678.10	0.30	46.90	0.14 ₪

סה"כ לדייר:

שיא ביקוש	סה"כ
0.90	0.30
	0.14 ₪

19.97 ₪	תשלום קבוע	
6.75 ₪	תשלום עבור גודל חיבור ב KVA (3x63)	
26.86 ₪	סה"כ לתשלום	לא כולל מע"מ

התפלגות חיוב בש"ח לפי תעו"ז



- פסגה (0.14 ₪)
- גבע (0.00 ₪)
- שפל (0.00 ₪)

הסטוריית צריכה בקוט"ש

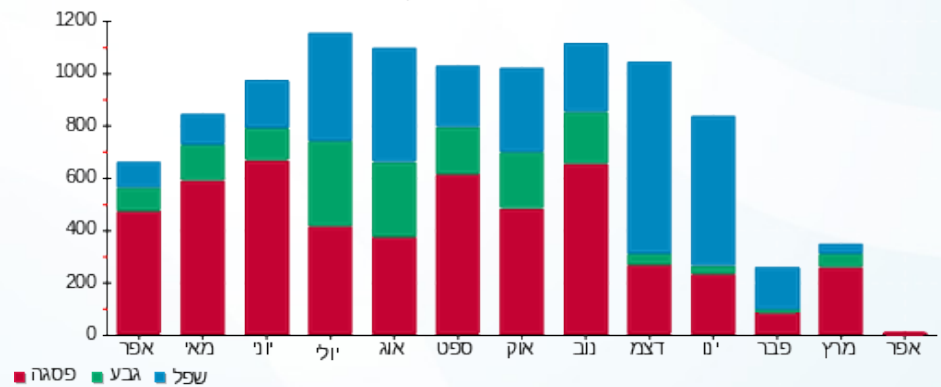



03/05/20 תאריך הפקה:
 30/04/20 תאריך קריאה נוכחית:
 01/04/20 תאריך קריאה קודמת:

שם דייר: קפה גרג
 שם אתר: קניון שבעת הכוכבים

לקוח/ה נכבד/ה, אנו מתכבדים להגיש את חישוב צריכת החשמל לתקופה 01/04/20 - 30/04/20:

קפה גרג - 2 - 16193882(3x120)

סה"כ לתשלום	מחיר לקוט"ש בא"ג	סה"כ צריכה בקוט"ש	קריאה נוכחית	קריאה קודמת	סוג צריכה	סוג תעריף
			30/04/20	01/04/20	פרטי חשבון עבור תאריכים:	
₪ 348.93	45.44	767.90	14,950.00	14,182.10	פסגה	777
₪ 199.13	37.65	528.90	4,635.80	4,106.90	גבע	778
₪ 343.51	31.07	1,105.60	26,360.10	25,254.50	שפל	779

סה"כ לדייר:

שיא ביקוש	סה"כ	שפל	גבע	פסגה
6.43	2,402.40	1,105.60	528.90	767.90
	₪ 891.57	₪ 343.51	₪ 199.13	₪ 348.93

סה"כ צריכה
 סה"כ לתשלום

₪ 200.95	תשלום קבוע	
₪ 12.86	תשלום עבור גודל חיבור בKVA (3x120)	
₪ 1,105.39	סה"כ לתשלום	לא כולל מע"מ

התפלגות חיוב בש"ח לפי תעו"ז

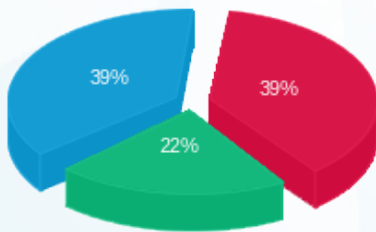

■ פסגה (₪ 348.93)
 ■ גבע (₪ 199.13)
 ■ שפל (₪ 343.51)

הסטוריית צריכה בקוט"ש

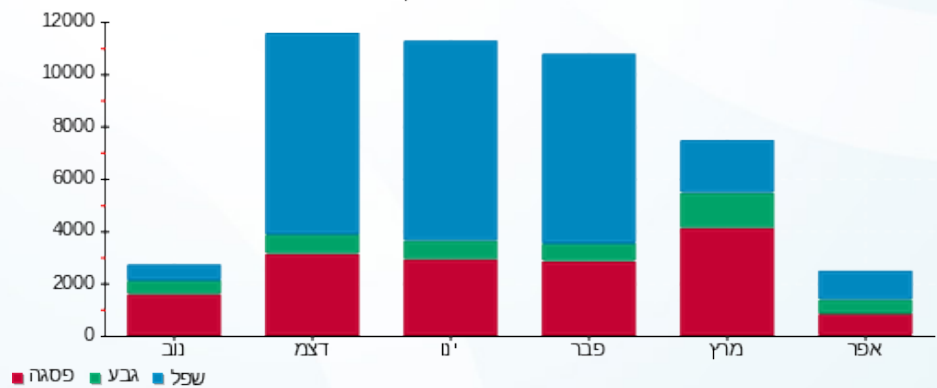



03/05/20

תאריך הפקה:

שם דייר: קפה עלמה 205 (14426)

30/04/20

תאריך קריאה נוכחית:

שם אתר: קניון שבעת הכוכבים

01/04/20

תאריך קריאה קודמת:

לקוח/ה נכבד/ה, אנו מתכבדים להגיש את חישוב צריכת החשמל לתקופה 01/04/20 - 30/04/20:

קפה עלמה 205 (14426) - 3 - 15129240 (3x50)

סוג תעריף	סוג צריכה	קריאה קודמת	קריאה נוכחית	סה"כ צריכה בקוט"ש	מחיר לקוט"ש בא"ג	סה"כ לתשלום
פרטי חשבון עבור תאריכים:						
777	פסגה	01/04/20	30/04/20	213.95	45.44	97.22 ₪
778	גבע	15,237.20	15,363.45	126.25	37.65	47.53 ₪
779	שפל	34,500.40	34,856.35	355.95	31.07	110.59 ₪

סה"כ לדייר:

פסגה	גבע	שפל	סה"כ	שיא ביקוש
213.95	126.25	355.95	696.15	1.21
₪ 97.22	₪ 47.53	₪ 110.59	₪ 255.35	

סה"כ צריכה

סה"כ לתשלום

200.95 ₪	תשלום קבוע	
5.36 ₪	תשלום עבור גודל חיבור בKVA (3x50)	
461.65 ₪	סה"כ לתשלום	לא כולל מע"מ

התפלגות חיוב בש"ח לפי תע"ז

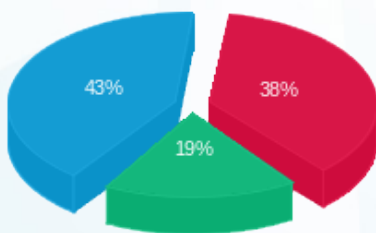

- פסגה (₪ 97.22)
- גבע (₪ 47.53)
- שפל (₪ 110.59)

הסטוריית צריכה בקוט"ש

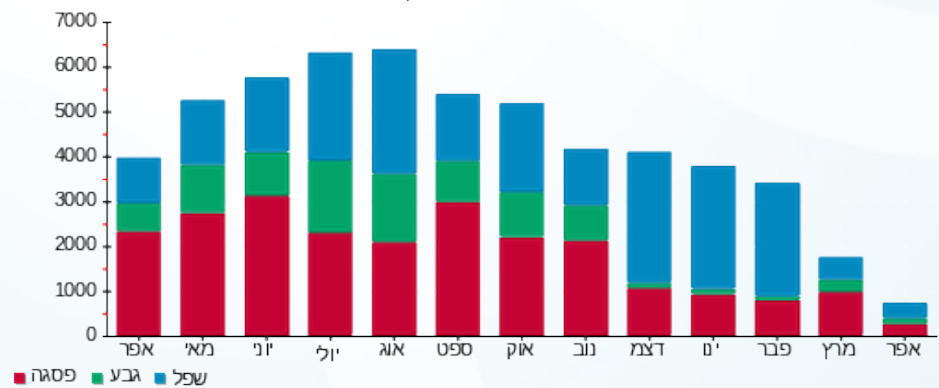

03/05/20 תאריך הפקה:
 30/04/20 תאריך קריאה נוכחית:
 01/04/20 תאריך קריאה קודמת:

שם דייר: קפה עלמה- חיוני 205 (14426)
 שם אתר: קניון שבעת הכוכבים

לקוח/ה נכבד/ה, אנו מתכבדים להגיש את חישוב צריכת החשמל לתקופה 01/04/20 - 30/04/20:

קפה עלמה- חיוני 205 (14426) - 1 - 18017272(3x32)

סוג תעריף	סוג צריכה	קריאה קודמת	קריאה נוכחית	סה"כ צריכה בקוט"ש	מחיר לקוט"ש בא"ג	סה"כ לתשלום
פרטי חשבון עבור תאריכים:		01/04/20	30/04/20			
517		47,878.15	48,623.25	745.10	46.90	349.45 ₪

סה"כ לדייר:

שיא ביקוש	סה"כ
1.84	745.10
	349.45 ₪

19.97 ₪	תשלום קבוע	
3.43 ₪	תשלום עבור גודל חיבור בKVA (3x32)	
372.85 ₪	סה"כ לתשלום	לא כולל מע"מ

התפלגות חיוב בש"ח לפי תעו"ז

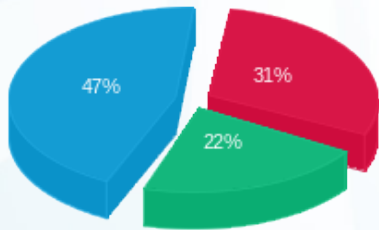

פסגה (108.62 ₪) ■
 גבע (76.70 ₪) ■
 שפל (164.13 ₪) ■

הסטוריית צריכה בקוט"ש

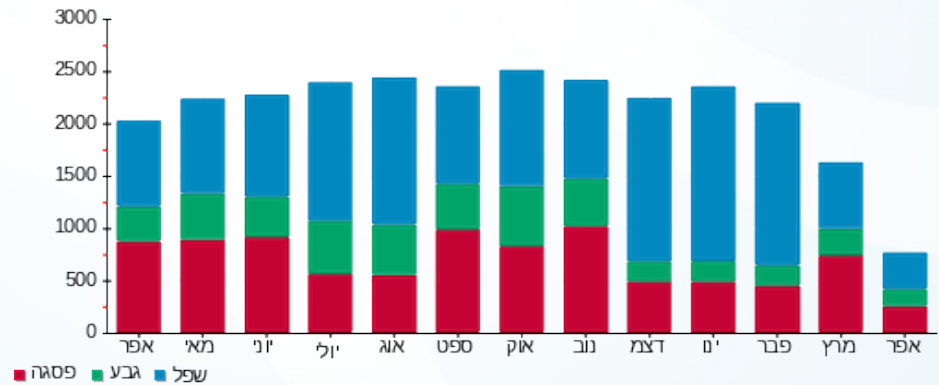

03/05/20 תאריך הפקה:
 30/04/20 תאריך קריאה נוכחית:
 01/04/20 תאריך קריאה קודמת:

שם דייר: קרביץ (20610)
 שם אתר: קניון שבעת הכוכבים

לקוח/ה נכבד/ה, אנו מתכבדים להגיש את חישוב צריכת החשמל לתקופה 01/04/20 - 30/04/20:

קרביץ (20610) - 3 - 18017247(3x50)

סוג תעריף	סוג צריכה	קריאה קודמת	קריאה נוכחית	סה"כ צריכה בקוט"ש	מחיר לקוט"ש בא"ג	סה"כ לתשלום
פרטי חשבון עבור תאריכים:		01/04/20	30/04/20			
517		24,261.30	24,454.30	193.00	46.90	90.52 ₪

סה"כ לדייר:

שיא ביקוש	סה"כ
1.74	193.00
	90.52 ₪

19.97 ₪	תשלום קבוע	
5.36 ₪	תשלום עבור גודל חיבור בKVA (3x50)	
115.85 ₪	סה"כ לתשלום	לא כולל מע"מ

התפלגות חיוב בש"ח לפי תעו"ז

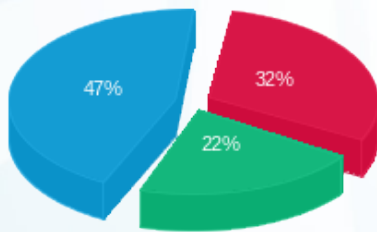

פסגה (28.61 ₪)
 גבע (19.65 ₪)
 שפל (42.26 ₪)

הסטוריית צריכה בקוט"ש

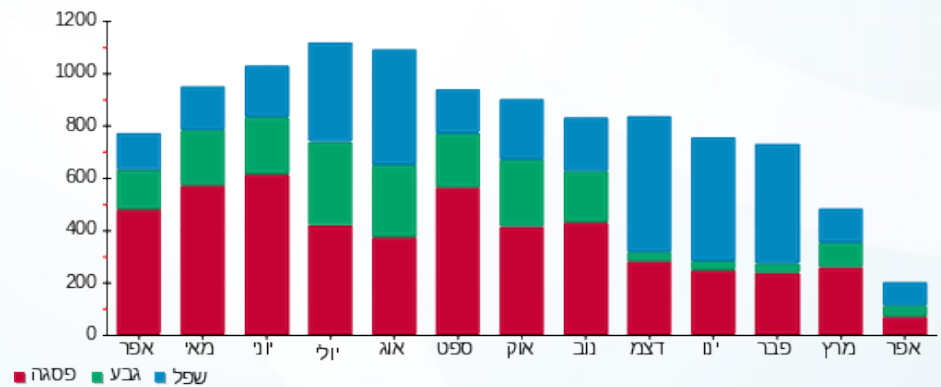

03/05/20 תאריך הפקה:
 30/04/20 תאריך קריאה נוכחית:
 01/04/20 תאריך קריאה קודמת:

שם דייר: קרייזי לין 217 (18827)
 שם אתר: קניון שבעת הכוכבים

לקוח/ה נכבד/ה, אנו מתכבדים להגיש את חישוב צריכת החשמל לתקופה 01/04/20 - 30/04/20:

קרייזי לין 217 (18827) - 1 - 18017312(3x63)

סוג תעריף	סוג צריכה	קריאה קודמת	קריאה נוכחית	סה"כ צריכה בקוט"ש	מחיר לקוט"ש בא"ג	סה"כ לתשלום
פרטי חשבון עבור תאריכים:		01/04/20	30/04/20			
517		91,390.85	91,618.35	227.50	46.90	106.70 ₪

סה"כ לדייר:

שיא ביקוש	סה"כ
1.03	227.50
	106.70 ₪

19.97 ₪	תשלום קבוע	
6.75 ₪	תשלום עבור גודל חיבור בKVA (3x63)	
133.42 ₪	סה"כ לתשלום	לא כולל מע"מ

התפלגות חיוב בש"ח לפי תעו"ז

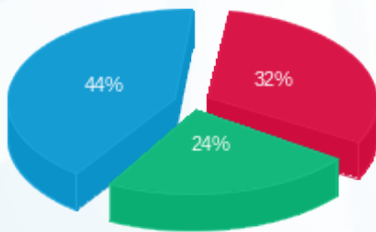

פסגה (₪ 34.42)
 גבע (₪ 25.75)
 שפל (₪ 46.52)

הסטוריית צריכה בקוט"ש

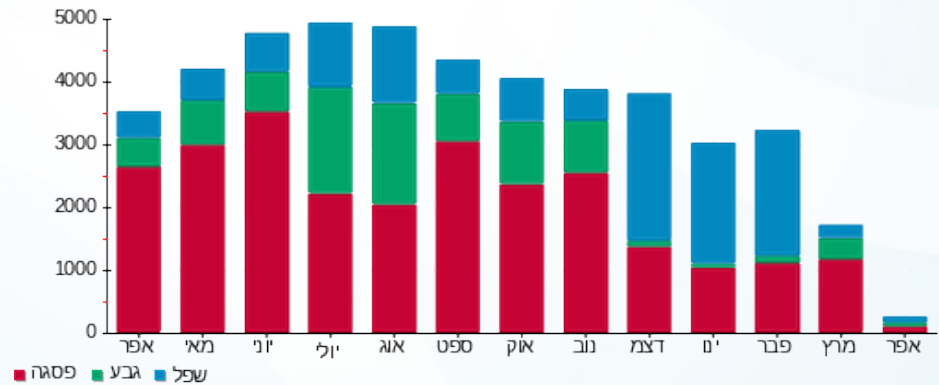

03/05/20 תאריך הפקה:
 30/04/20 תאריך קריאה נוכחית:
 01/04/20 תאריך קריאה קודמת:

שם דייר: ראומה 1016 (15452)
 שם אתר: קניון שבעת הכוכבים

לקוח/ה נכבד/ה, אנו מתכבדים להגיש את חישוב צריכת החשמל לתקופה 01/04/20 - 30/04/20:

ראומה 1016 (15452) - 4 - 18017203(3x50)

סוג תעריף	סוג צריכה	קריאה קודמת	קריאה נוכחית	סה"כ צריכה בקוט"ש	מחיר לקוט"ש בא"ג	סה"כ לתשלום
פרטי חשבון עבור תאריכים:		01/04/20	30/04/20			
517		17,306.70	17,306.70	0.00	46.90	0.00 ₪

סה"כ לדייר:

שיא ביקוש	סה"כ
	0.00
	0.00 ₪

19.97 ₪	תשלום קבוע	
5.36 ₪	תשלום עבור גודל חיבור ב-KVA (3x50)	
25.33 ₪	סה"כ לתשלום	לא כולל מע"מ

התפלגות חיוב בש"ח לפי תעו"ז

פסגה (0.00 ₪)
 גבע (0.00 ₪)
 שפל (0.00 ₪)

הסטוריית צריכה בקוט"ש

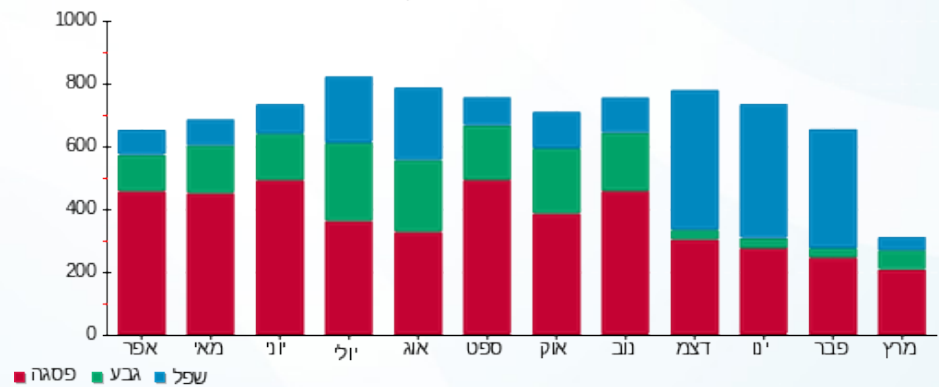



03/05/20 תאריך הפקה:
 30/04/20 תאריך קריאה נוכחית:
 01/04/20 תאריך קריאה קודמת:

שם דייר: ראשי לוח חשמל M4
 שם אתר: קניון שבעת הכוכבים

לקוח/ה נכבד/ה, אנו מתכבדים להגיש את חישוב צריכת החשמל לתקופה 01/04/20 - 30/04/20:

ראשי לוח חשמל 1 - 17313012 (0x0) - M4

סוג תעריף	סוג צריכה	קריאה קודמת	קריאה נוכחית	סה"כ צריכה בקוט"ש	מחיר לקוט"ש בא"ג	סה"כ לתשלום
פרטי חשבון עבור תאריכים:						
777	פסגה	01/04/20	30/04/20	3,306.60	45.44	1,502.52 ₪
778	גבע	250,726.80	252,940.20	2,213.40	37.65	833.35 ₪
779	שפל	313,793.40	316,301.00	2,507.60	31.07	779.11 ₪

סה"כ לדייר:

פסגה	גבע	שפל	סה"כ	שיא ביקוש
3,306.60	2,213.40	2,507.60	8,027.60	207.00
1,502.52 ₪	833.35 ₪	779.11 ₪	3,114.98 ₪	

סה"כ צריכה
 סה"כ לתשלום

200.95 ₪	תשלום קבוע	
0.00 ₪	תשלום עבור גודל חיבור בKVA (0x0)	
3,315.93 ₪	סה"כ לתשלום	לא כולל מע"מ

התפלגות חיוב בש"ח לפי תע"ז

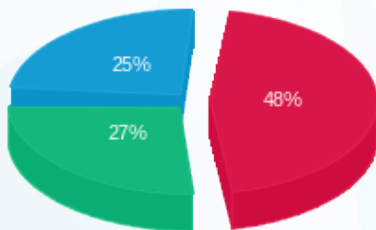

פסגה (1,502.52 ₪) - 25%
 גבע (833.35 ₪) - 27%
 שפל (779.11 ₪) - 48%

הסטוריית צריכה בקוט"ש

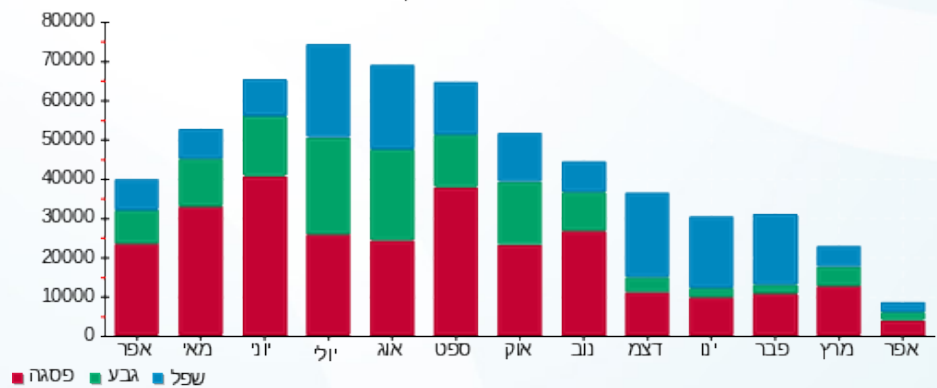



03/05/20

תאריך הפקה:

שם דייר: רויאלטי 109 (14419)

30/04/20

תאריך קריאה נוכחית:

שם אתר: קניון שבעת הכוכבים

01/04/20

תאריך קריאה קודמת:

לקוח/ה נכבד/ה, אנו מתכבדים להגיש את חישוב צריכת החשמל לתקופה **01/04/20 - 30/04/20**:

רויאלטי 109 (14419) - 4 - (3x40)18017224

סוג תעריף	סוג צריכה	קריאה קודמת	קריאה נוכחית	סה"כ צריכה בקוט"ש	מחיר לקוט"ש בא"ג	סה"כ לתשלום
פרטי חשבון עבור תאריכים:		01/04/20	30/04/20			
517		24,484.95	24,673.75	188.80	46.90	88.55 ₪

סה"כ לדייר:

שיא ביקוש	סה"כ
0.33	188.80
	88.55 ₪

19.97 ₪	תשלום קבוע	
4.29 ₪	תשלום עבור גודל חיבור בKVA (3x40)	
112.80 ₪	סה"כ לתשלום	לא כולל מע"מ

התפלגות חיוב בש"ח לפי תעו"ז

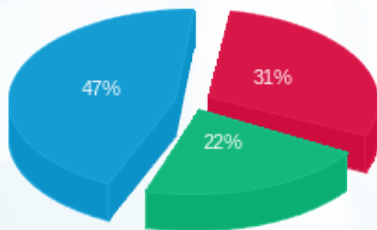

- פסגה (27.30 ₪)
- גבע (19.51 ₪)
- שפל (41.74 ₪)

הסטוריית צריכה בקוט"ש

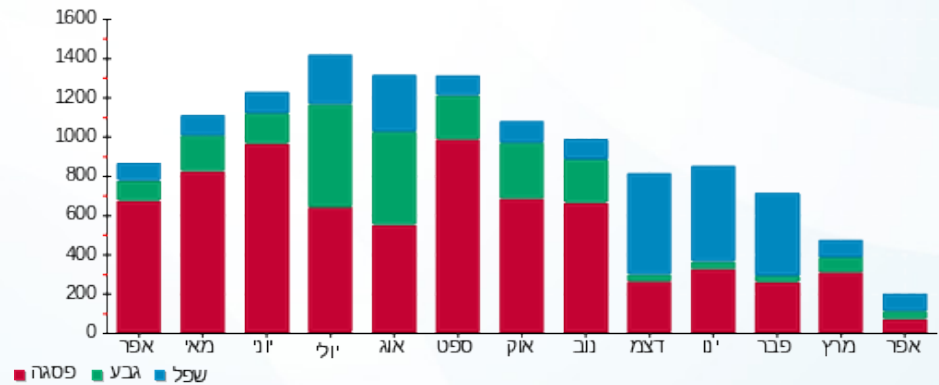

03/05/20 תאריך הפקה:
 30/04/20 תאריך קריאה נוכחית:
 01/04/20 תאריך קריאה קודמת:

שם דייר: רולדין 236 (15864)
 שם אתר: קניון שבעת הכוכבים

לקוח/ה נכבד/ה, אנו מתכבדים להגיש את חישוב צריכת החשמל לתקופה 01/04/20 - 30/04/20:

רולדין 236 (15864) - 4 - (3x125)16193897

סוג תעריף	סוג צריכה	קריאה קודמת	קריאה נוכחית	סה"כ צריכה בקוט"ש	מחיר לקוט"ש בא"ג	סה"כ לתשלום
פרטי חשבון עבור תאריכים:						
777	פסגה	01/04/20	30/04/20	481.00	45.44	218.57 ₪
778	גבע	43,834.60	44,158.20	323.60	37.65	121.84 ₪
779	שפל	100,726.20	101,396.60	670.40	31.07	208.29 ₪

סה"כ לדייר:

פסגה	גבע	שפל	סה"כ	שיא ביקוש
481.00	323.60	670.40	1,475.00	6.77
218.57 ₪	121.84 ₪	208.29 ₪	548.70 ₪	

סה"כ צריכה
 סה"כ לתשלום

200.95 ₪	תשלום קבוע	
13.40 ₪	תשלום עבור גודל חיבור בKVA (3x125)	
763.04 ₪	סה"כ לתשלום	לא כולל מע"מ

התפלגות חיוב בש"ח לפי תע"ז

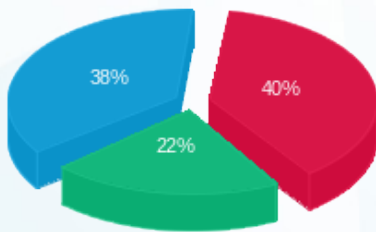

■ פסגה (218.57 ₪)
 ■ גבע (121.84 ₪)
 ■ שפל (208.29 ₪)

הסטוריית צריכה בקוט"ש

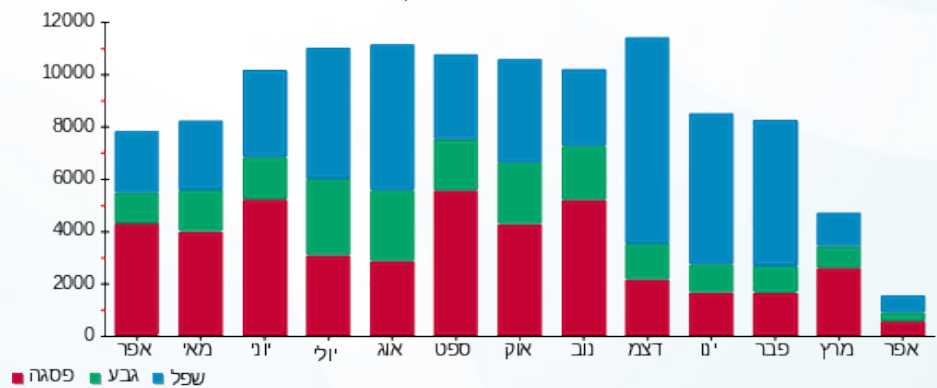

03/05/20 תאריך הפקה:
 30/04/20 תאריך קריאה נוכחית:
 01/04/20 תאריך קריאה קודמת:

שם דייר: רונן חן (18926)
 שם אתר: קניון שבעת הכוכבים

לקוח/ה נכבד/ה, אנו מתכבדים להגיש את חישוב צריכת החשמל לתקופה 01/04/20 - 30/04/20:

רוני חן (18926) - 1 - 18017310(3x63)

סוג תעריף	סוג צריכה	קריאה קודמת	קריאה נוכחית	סה"כ צריכה בקוט"ש	מחיר לקוט"ש בא"ג	סה"כ לתשלום
פרטי חשבון עבור תאריכים:		01/04/20	30/04/20			
517		43,774.90	44,064.00	289.10	46.90	135.59 ₪

סה"כ לדייר:

שיא ביקוש	סה"כ
0.90	289.10
	135.59 ₪

19.97 ₪	תשלום קבוע	
6.75 ₪	תשלום עבור גודל חיבור בKVA (3x63)	
162.31 ₪	סה"כ לתשלום	לא כולל מע"מ

התפלגות חיוב בש"ח לפי תעו"ז

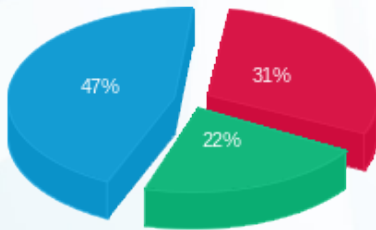

פסגה (41.83 ₪) ■
 גבע (29.97 ₪) ■
 שפל (63.78 ₪) ■

הסטוריית צריכה בקוט"ש

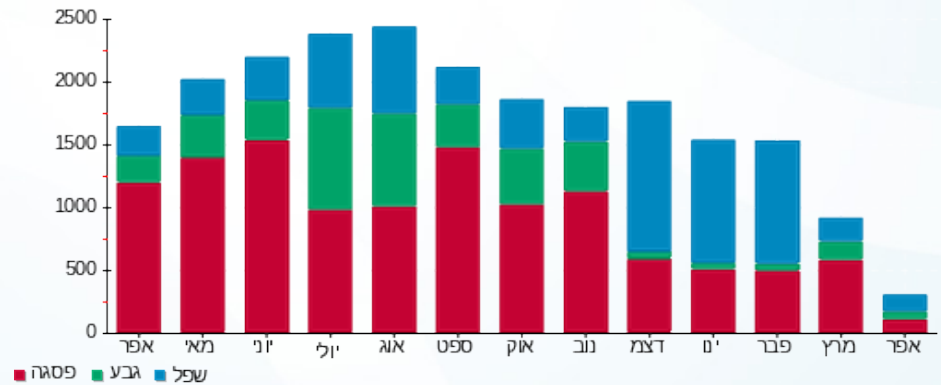



03/05/20

תאריך הפקה:

שם דייר: רוקפורט (14626)

30/04/20

תאריך קריאה נוכחית:

שם אתר: קניון שבעת הכוכבים

01/04/20

תאריך קריאה קודמת:

לקוח/ה נכבד/ה, אנו מתכבדים להגיש את חישוב צריכת החשמל לתקופה 01/04/20 - 30/04/20:

רוקפורט (14626) - 2 - 18017246(3x63)

סוג תעריף	סוג צריכה	קריאה קודמת	קריאה נוכחית	סה"כ צריכה בקוט"ש	מחיר לקוט"ש בא"ג	סה"כ לתשלום
פרטי חשבון עבור תאריכים:		01/04/20	30/04/20			
517		95,112.30	95,466.10	353.80	46.90	165.93 ₪

סה"כ לדייר:

שיא ביקוש	סה"כ
5.42	353.80
	165.93 ₪

19.97 ₪	תשלום קבוע	
6.75 ₪	תשלום עבור גודל חיבור ב KVA (3x63)	
192.65 ₪	סה"כ לתשלום	לא כולל מע"מ

התפלגות חיוב בש"ח לפי תעו"ז

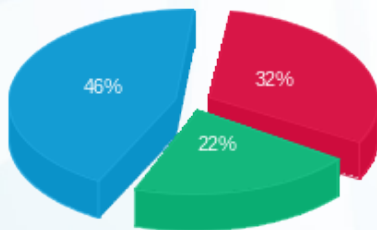

פסגה (53.56 ₪)
 גבע (35.88 ₪)
 שפל (76.49 ₪)

הסטוריית צריכה בקוט"ש

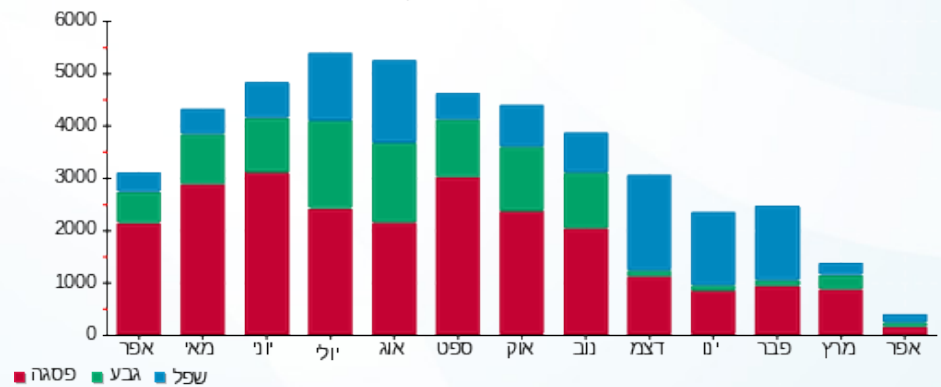

03/05/20 תאריך הפקה:
 30/04/20 תאריך קריאה נוכחי:
 01/04/20 תאריך קריאה קודמת:

שם דייר: רזילי 1017 (15457)
 שם אתר: קניון שבעת הכוכבים

לקוח/ה נכבד/ה, אנו מתכבדים להגיש את חישוב צריכת החשמל לתקופה 01/04/20 - 30/04/20:

רזילי 1017 (15457) - 1 - 18017201(3x40)

סוג תעריף	סוג צריכה	קריאה קודמת	קריאה נוכחית	סה"כ צריכה בקוט"ש	מחיר לקוט"ש בא"ג	סה"כ לתשלום
פרטי חשבון עבור תאריכים:						
517		01/04/20	30/04/20	25,009.40	46.90	32.62 ₪

סה"כ לדייר:

שיא ביקוש	סה"כ
2.11	69.55
	32.62 ₪

תשלום קבוע	תשלום עבור גודל חיבור בKVA (3x40)	סה"כ לתשלום	לא כולל מע"מ
19.97 ₪	4.29 ₪	56.88 ₪	

התפלגות חיוב בש"ח לפי תעו"ז

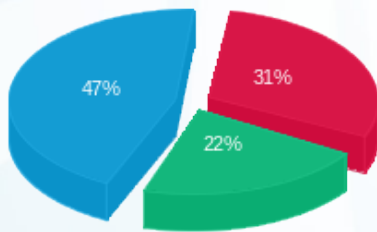

פסגה (10.11 ₪)
 גבע (7.20 ₪)
 שפל (15.31 ₪)

הסטוריית צריכה בקוט"ש

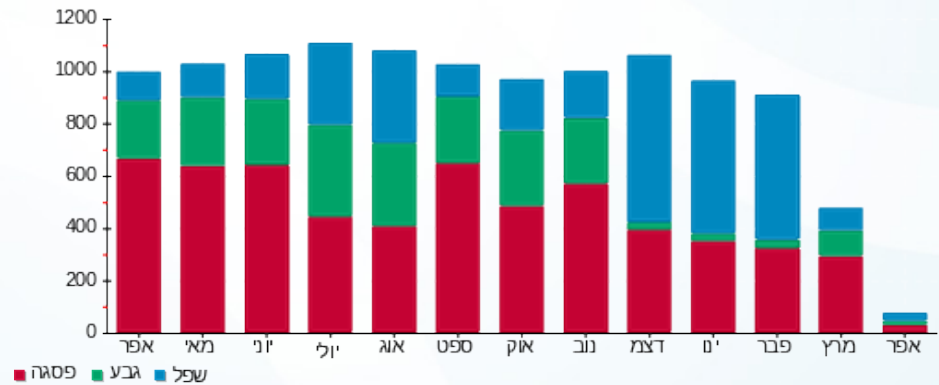

03/05/20 תאריך הפקה:
 30/04/20 תאריך קריאה נוכחית:
 01/04/20 תאריך קריאה קודמת:

שם דייר: ריבאר (19766)
 שם אתר: קניון שבעת הכוכבים

לקוח/ה נכבד/ה, אנו מתכבדים להגיש את חישוב צריכת החשמל לתקופה 01/04/20 - 30/04/20:

ריבאר (19766) - 1 - 18017256(3x40)

סוג תעריף	סוג צריכה	קריאה קודמת	קריאה נוכחית	סה"כ צריכה בקוט"ש	מחיר לקוט"ש בא"ג	סה"כ לתשלום
פרטי חשבון עבור תאריכים:		01/04/20	30/04/20			
517		42,564.65	43,193.75	629.10	46.90	295.05 ₪

סה"כ לדייר:

שיא ביקוש	סה"כ
1.50	629.10
	295.05 ₪

19.97 ₪	תשלום קבוע	
4.29 ₪	תשלום עבור גודל חיבור ב KVA (3x40)	
319.31 ₪	סה"כ לתשלום	לא כולל מע"מ

התפלגות חיוב בש"ח לפי תעו"ז

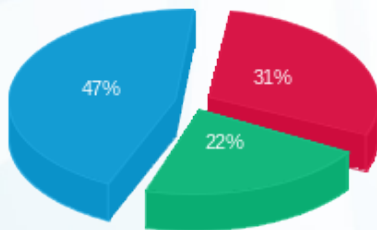

פסגה (90.56 ₪) 47%
 גבע (65.26 ₪) 31%
 שפל (139.22 ₪) 22%

הסטוריית צריכה בקוט"ש

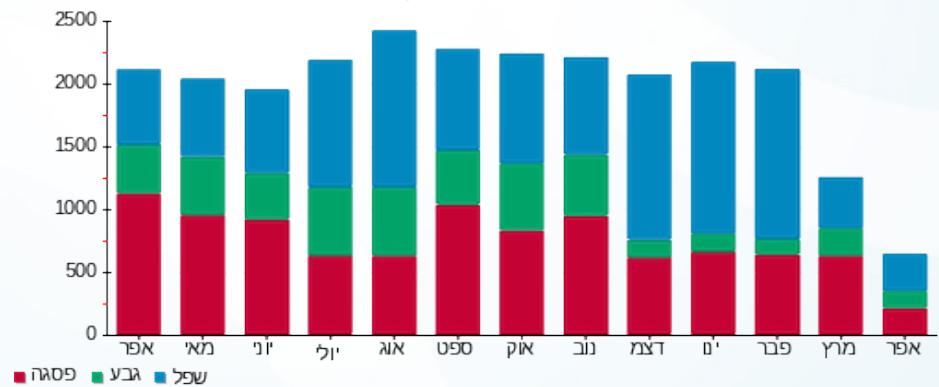



03/05/20 תאריך הפקה:
 30/04/20 תאריך קריאה נוכחית:
 01/04/20 תאריך קריאה קודמת:

שם דייר: רנואר גברים נשים
 שם אתר: קניון שבעת הכוכבים

לקוח/ה נכבד/ה, אנו מתכבדים להגיש את חישוב צריכת החשמל לתקופה 01/04/20 - 30/04/20:

רנואר גברים נשים - 1 - 16048011(3x80)

סוג תעריף	סוג צריכה	קריאה קודמת	קריאה נוכחית	סה"כ צריכה בקוט"ש	מחיר לקוט"ש בא"ג	סה"כ לתשלום
פרטי חשבון עבור תאריכים:						
777	פסגה	01/04/20	30/04/20	259.40	45.44	117.87 ₪
778	גבע	68,396.80	68,582.70	185.90	37.65	69.99 ₪
779	שפל	110,290.40	110,688.60	398.20	31.07	123.72 ₪

סה"כ לדייר:

פסגה	גבע	שפל	סה"כ	שיא ביקוש
259.40	185.90	398.20	843.50	1.29
117.87 ₪	69.99 ₪	123.72 ₪	311.58 ₪	

סה"כ צריכה
 סה"כ לתשלום

200.95 ₪	תשלום קבוע	
8.57 ₪	תשלום עבור גודל חיבור בKVA (3x80)	
521.11 ₪	סה"כ לתשלום	לא כולל מע"מ

התפלגות חיוב בש"ח לפי תע"ז

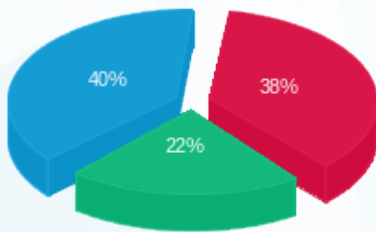

■ פסגה (117.87 ₪)
 ■ גבע (69.99 ₪)
 ■ שפל (123.72 ₪)

הסטוריית צריכה בקוט"ש

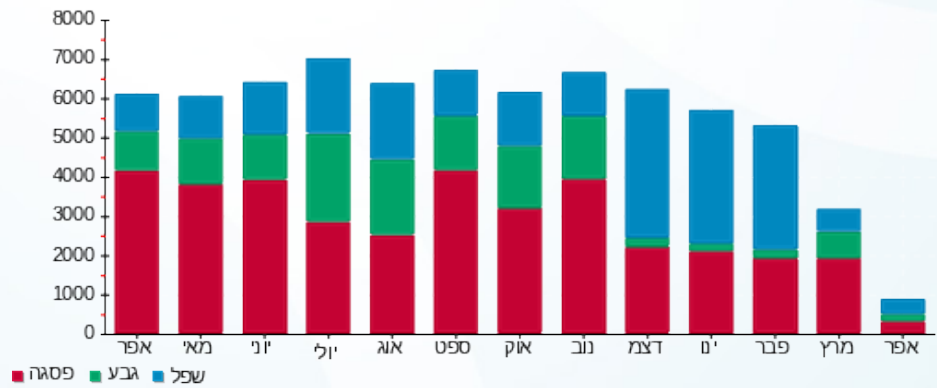

03/05/20 תאריך הפקה:
 30/04/20 תאריך קריאה נוכחית:
 01/04/20 תאריך קריאה קודמת:

שם דייר: שגאל תכשיטים 137 (15160)
 שם אתר: קניון שבעת הכוכבים

לקוח/ה נכבד/ה, אנו מתכבדים להגיש את חישוב צריכת החשמל לתקופה 01/04/20 - 30/04/20:

שגאל תכשיטים 137 (15160) - 4 - (3x63)18017235

סוג תעריף	סוג צריכה	קריאה קודמת	קריאה נוכחית	סה"כ צריכה בקוט"ש	מחיר לקוט"ש בא"ג	סה"כ לתשלום
פרטי חשבון עבור תאריכים:		01/04/20	30/04/20			
517		62,180.20	62,406.30	226.10	46.90	106.04 ₪

סה"כ לדייר:

שיא ביקוש	סה"כ
6.52	226.10
	106.04 ₪

19.97 ₪	תשלום קבוע	
6.75 ₪	תשלום עבור גודל חיבור ב-KVA (3x63)	
132.76 ₪	סה"כ לתשלום	לא כולל מע"מ

התפלגות חיוב בש"ח לפי תעו"ז

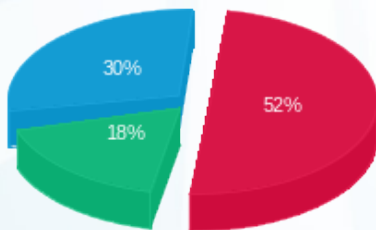

פסגה (₪ 55.53)
 גבע (₪ 19.14)
 שפל (₪ 31.38)

הסטוריית צריכה בקוט"ש

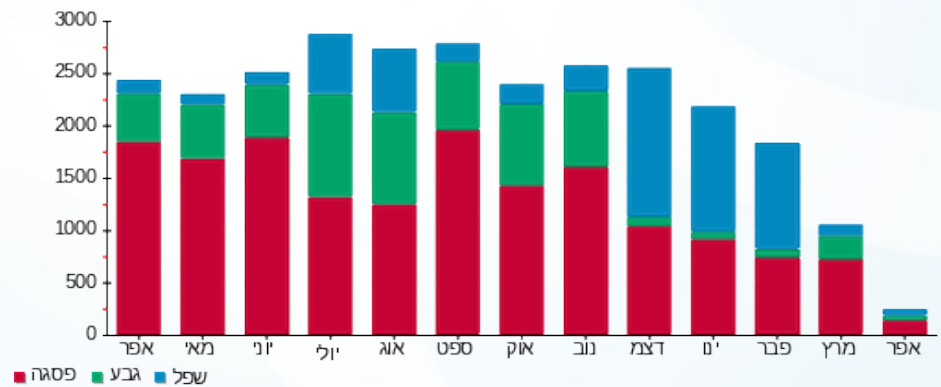

03/05/20 תאריך הפקה:
 30/04/20 תאריך קריאה נוכחי:
 01/04/20 תאריך קריאה קודמת:

שם דייר: שואו רום 112 (14517)
 שם אתר: קניון שבעת הכוכבים

לקוח/ה נכבד/ה, אנו מתכבדים להגיש את חישוב צריכת החשמל לתקופה 01/04/20 - 30/04/20:

שואו רום 112 (14517) - 3 - 18017254 (3x63)

סוג תעריף	סוג צריכה	קריאה קודמת	קריאה נוכחית	סה"כ צריכה בקוט"ש	מחיר לקוט"ש בא"ג	סה"כ לתשלום
פרטי חשבון עבור תאריכים:		01/04/20	30/04/20			
517		33,345.90	33,678.65	332.75	46.90	156.06 ₪

סה"כ לדייר:

שיא ביקוש	סה"כ
0.60	332.75
	156.06 ₪

19.97 ₪	תשלום קבוע	
6.75 ₪	תשלום עבור גודל חיבור בKVA (3x63)	
182.78 ₪	סה"כ לתשלום	לא כולל מע"מ

התפלגות חיוב בש"ח לפי תעו"ז

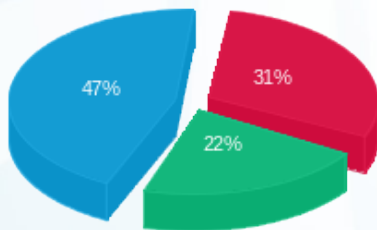

פסגה (₪ 48.42)
 גבע (₪ 34.35)
 שפל (₪ 73.28)

הסטוריית צריכה בקוט"ש

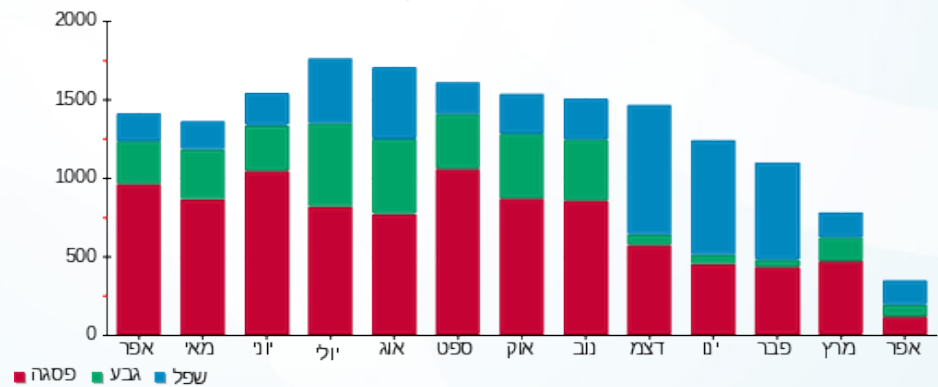

03/05/20 תאריך הפקה:
 30/04/20 תאריך קריאה נוכחית:
 01/04/20 תאריך קריאה קודמת:

שם דייר: שופרא 149 (20707)
 שם אתר: קניון שבעת הכוכבים

לקוח/ה נכבד/ה, אנו מתכבדים להגיש את חישוב צריכת החשמל לתקופה 01/04/20 - 30/04/20:

שופרא 149 (20707) - 4 - (3x63)18017246

סוג תעריף	סוג צריכה	קריאה קודמת	קריאה נוכחית	סה"כ צריכה בקוט"ש	מחיר לקוט"ש בא"ג	סה"כ לתשלום
פרטי חשבון עבור תאריכים:		01/04/20	30/04/20			
517		32,344.60	32,351.20	6.60	46.90	3.10 ₪

סה"כ לדייר:

שיא ביקוש	סה"כ
2.01	6.60
	3.10 ₪

19.97 ₪	תשלום קבוע	
6.75 ₪	תשלום עבור גודל חיבור ב-KVA (3x63)	
29.82 ₪	סה"כ לתשלום	לא כולל מע"מ

התפלגות חיוב בש"ח לפי תעו"ז



- פסגה (3.10 ₪)
- גבע (0.00 ₪)
- שפל (0.00 ₪)

הסטוריית צריכה בקוט"ש

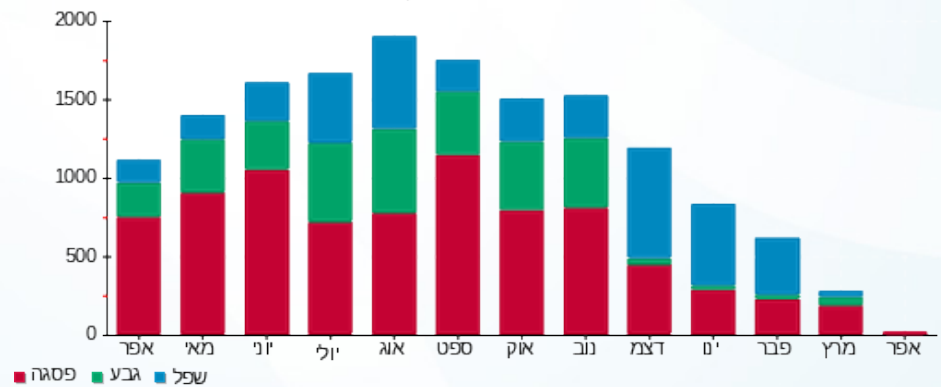

03/05/20 תאריך הפקה:
 30/04/20 תאריך קריאה נוכחית:
 01/04/20 תאריך קריאה קודמת:

שם דייר: שטיפת מכוניות (15050)
 שם אתר: קניון שבעת הכוכבים

לקוח/ה נכבד/ה, אנו מתכבדים להגיש את חישוב צריכת החשמל לתקופה 01/04/20 - 30/04/20:

שטיפת מכוניות (15050) - 3 - 18017260 (3x100)

סוג תעריף	סוג צריכה	קריאה קודמת	קריאה נוכחית	סה"כ צריכה בקוט"ש	מחיר לקוט"ש בא"ג	סה"כ לתשלום
פרטי חשבון עבור תאריכים:		01/04/20	30/04/20			
517		92,572.20	93,022.10	449.90	46.90	211.00 ₪

סה"כ לדייר:

שיא ביקוש	סה"כ
16.75	449.90
	211.00 ₪

תשלום קבוע	תשלום עבור גודל חיבור ב KVA (3x100)	סה"כ לתשלום	לא כולל מע"מ
19.97 ₪	10.72 ₪	241.69 ₪	

התפלגות חיוב בש"ח לפי תעו"ז

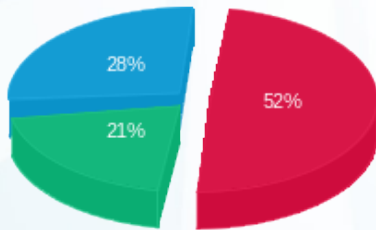

פסגה (108.71 ₪)
 גבע (43.90 ₪)
 שפל (58.39 ₪)

הסטוריית צריכה בקוט"ש

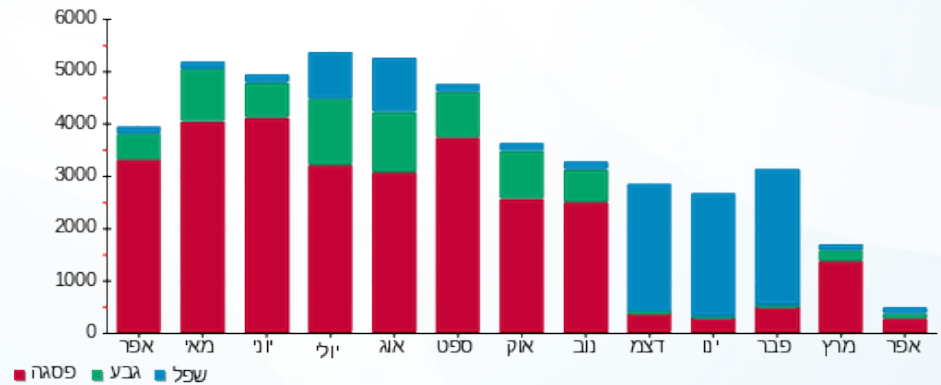

03/05/20 תאריך הפקה:
 30/04/20 תאריך קריאה נוכחית:
 01/04/20 תאריך קריאה קודמת:

שם דייר: שילב ב חיוני 1010 (15455)
 שם אתר: קניון שבעת הכוכבים

לקוח/ה נכבד/ה, אנו מתכבדים להגיש את חישוב צריכת החשמל לתקופה 01/04/20 - 30/04/20:

שילב ב חיוני 1010 (15455) - 4 - 18017207 (3x80)

סוג תעריף	סוג צריכה	קריאה קודמת	קריאה נוכחית	סה"כ צריכה בקוט"ש	מחיר לקוט"ש בא"ג	סה"כ לתשלום
פרטי חשבון עבור תאריכים:		01/04/20	30/04/20			
517		77,658.30	78,183.20	524.90	46.90	246.18 ₪

סה"כ לדייר:

שיא ביקוש	סה"כ
0.75	524.90
	246.18 ₪

19.97 ₪	תשלום קבוע	
8.57 ₪	תשלום עבור גודל חיבור ב KVA (3x80)	
274.72 ₪	סה"כ לתשלום	לא כולל מע"מ

התפלגות חיוב בש"ח לפי תעו"ז

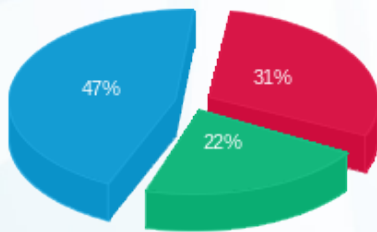

פסגה (₪ 75.98)
 גבע (₪ 54.22)
 שפל (₪ 115.98)

הסטוריית צריכה בקוט"ש

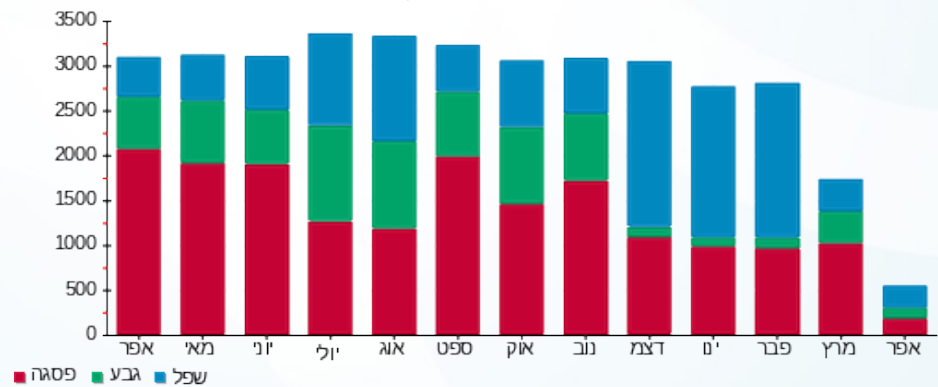

03/05/20 תאריך הפקה:
 30/04/20 תאריך קריאה נוכחית:
 01/04/20 תאריך קריאה קודמת:

שם דייר: שילב חיוני 1010 (15455)
 שם אתר: קניון שבעת הכוכבים

לקוח/ה נכבד/ה, אנו מתכבדים להגיש את חישוב צריכת החשמל לתקופה 01/04/20 - 30/04/20:

שילב חיוני 1010 (15455) - 2 - 18017221(3x50)

סוג תעריף	סוג צריכה	קריאה קודמת	קריאה נוכחית	סה"כ צריכה בקוט"ש	מחיר לקוט"ש בא"ג	סה"כ לתשלום
פרטי חשבון עבור תאריכים:		01/04/20	30/04/20			
517		71,681.50	72,047.30	365.80	46.90	171.56 ₪

סה"כ לדייר:

שיא ביקוש	סה"כ
7.76	365.80
	171.56 ₪

תשלום קבוע	תשלום עבור גודל חיבור בKVA (3x50)	סה"כ לתשלום	לא כולל מע"מ
19.97 ₪	5.36 ₪	196.89 ₪	

התפלגות חיוב בש"ח לפי תעו"ז

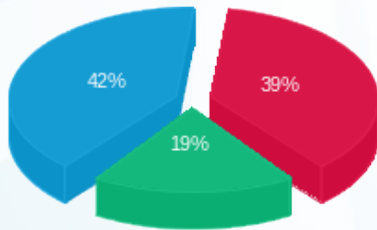

פסגה (₪ 66.22)
 גבע (₪ 33.39)
 שפל (₪ 71.94)

הסטוריית צריכה בקוט"ש

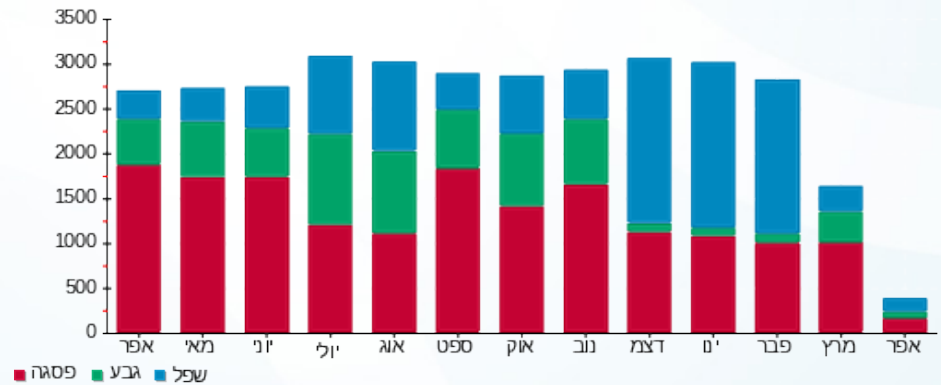



03/05/20 תאריך הפקה:
 30/04/20 תאריך קריאה נוכחית:
 01/04/20 תאריך קריאה קודמת:

שם דייר: שקם אלקטריק 17666
 שם אתר: קניון שבעת הכוכבים

לקוח/ה נכבד/ה, אנו מתכבדים להגיש את חישוב צריכת החשמל לתקופה 01/04/20 - 30/04/20:

שקם אלקטריק 17666 - 4 - 18017285 (3x112)

סה"כ לתשלום	מחיר לקוט"ש בא"ג	סה"כ צריכה בקוט"ש	קריאה נוכחית	קריאה קודמת	סוג צריכה	סוג תעריף
			30/04/20	01/04/20		פרטי חשבון עבור תאריכים:
101.51 ₪	45.44	223.40	94,506.00	94,282.60	פסגה	777
60.32 ₪	37.65	160.20	35,020.80	34,860.60	גבע	778
86.13 ₪	31.07	277.20	47,940.20	47,663.00	שפל	779

סה"כ לדייר:

שיא ביקוש	סה"כ	שפל	גבע	פסגה
9.78	660.80	277.20	160.20	223.40
	247.95 ₪	86.13 ₪	60.32 ₪	101.51 ₪

סה"כ צריכה
 סה"כ לתשלום

200.95 ₪	תשלום קבוע	
12.00 ₪	תשלום עבור גודל חיבור בKVA (3x112)	
460.91 ₪	סה"כ לתשלום	לא כולל מע"מ

התפלגות חיוב בש"ח לפי תעו"ז

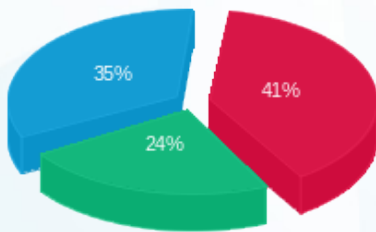

■ פסגה (101.51 ₪)
 ■ גבע (60.32 ₪)
 ■ שפל (86.13 ₪)

הסטוריית צריכה בקוט"ש

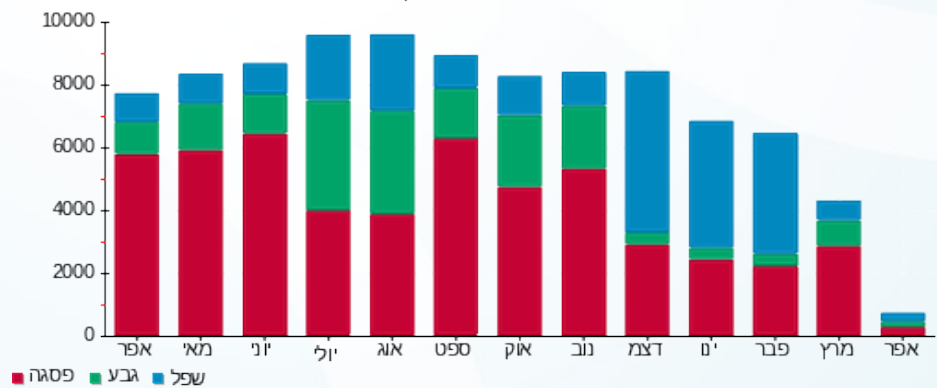



03/05/20

תאריך הפקה:

שם דייר: תאורת שלטים דרומי

30/04/20

תאריך קריאה נוכחית:

שם אתר: קניון שבעת הכוכבים

01/04/20

תאריך קריאה קודמת:

לקוח/ה נכבד/ה, אנו מתכבדים להגיש את חישוב צריכת החשמל לתקופה 30/04/20 - 01/04/20:

תאורת שלטים דרומי - 4 - 16048003(3x80)

סוג תעריף	סוג צריכה	קריאה קודמת	קריאה נוכחית	סה"כ צריכה בקוט"ש	מחיר לקוט"ש בא"ג	סה"כ לתשלום
פרטי חשבון עבור תאריכים:						
777	פסגה	01/04/20	30/04/20	55.40	45.44	25.17 ₪
778	גבע	2,497.90	2,620.50	122.60	37.65	46.16 ₪
779	שפל	6,360.10	6,561.70	201.60	31.07	62.64 ₪

סה"כ לדייר:

פסגה	גבע	שפל	סה"כ	שיא ביקוש
55.40	122.60	201.60	379.60	1.84
25.17 ₪	46.16 ₪	62.64 ₪	133.97 ₪	

סה"כ צריכה

סה"כ לתשלום

0.00 ₪	תשלום קבוע	
8.57 ₪	תשלום עבור גודל חיבור בKVA (3x80)	
142.54 ₪	סה"כ לתשלום	לא כולל מע"מ

התפלגות חיוב בש"ח לפי תעו"ז

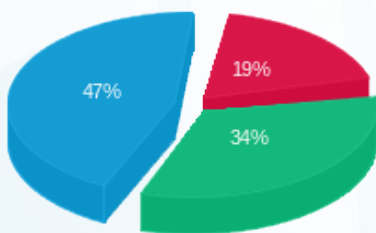

פסגה (25.17 ₪) ■
 גבע (46.16 ₪) ■
 שפל (62.64 ₪) ■

הסטוריית צריכה בקוט"ש

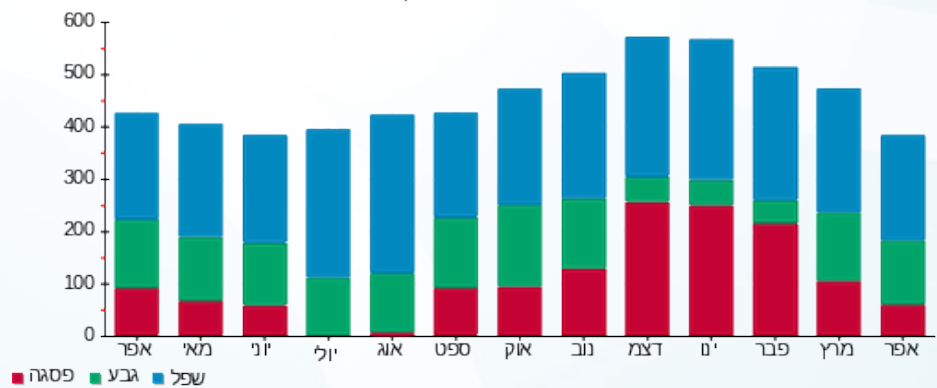

פסגה ■ גבע ■ שפל





03/05/20

תאריך הפקדה:

שם דייר: תאורת שלטים מערבי

30/04/20

תאריך קריאה נוכחית:

שם אתר: קניון שבעת הכוכבים

01/04/20

תאריך קריאה קודמת:

לקוח/ה נכבד/ה, אנו מתכבדים להגיש את חישוב צריכת החשמל לתקופה 01/04/20 - 30/04/20:

תאורת שלטים מערבי - 1 - 18040291(3x70)

סוג תעריף	סוג צריכה	קריאה קודמת	קריאה נוכחית	סה"כ צריכה בקוט"ש	מחיר לקוט"ש בא"ג	סה"כ לתשלום
פרטי חשבון עבור תאריכים:						
777	פסגה	01/04/20	30/04/20	79.80	45.44	36.26 ₪
778	גבע	3,334.60	3,465.20	130.60	37.65	49.17 ₪
779	שפל	7,887.90	8,111.20	223.30	31.07	69.38 ₪

סה"כ לדייר:

פסגה	גבע	שפל	סה"כ	שיא ביקוש
79.80	130.60	223.30	433.70	1.90
₪ 36.26	₪ 49.17	₪ 69.38	₪ 154.81	

סה"כ צריכה

סה"כ לתשלום

₪ 0.00	תשלום קבוע	
₪ 7.50	תשלום עבור גודל חיבור בKVA (3x70)	
₪ 162.31	סה"כ לתשלום	לא כולל מע"מ

התפלגות חיוב בש"ח לפי תעו"ז

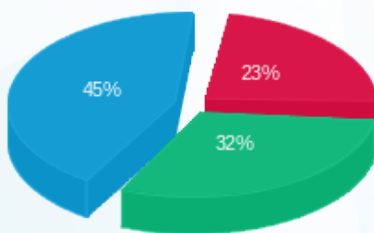

- פסגה (₪ 36.26)
- גבע (₪ 49.17)
- שפל (₪ 69.38)

הסטוריית צריכה בקוט"ש

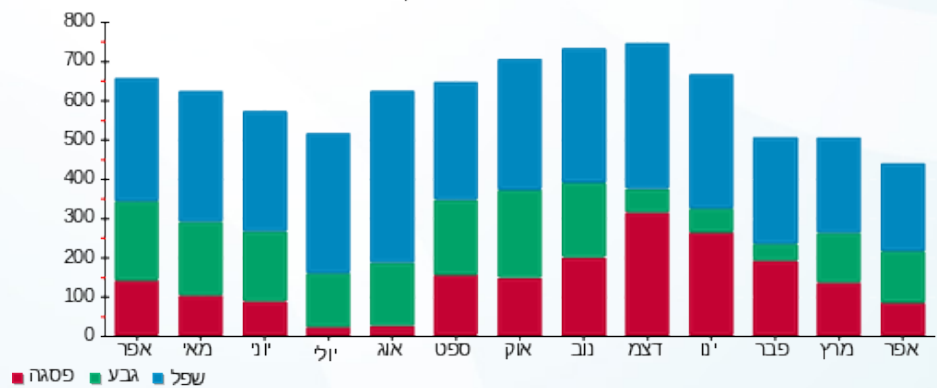

- פסגה
- גבע
- שפל





03/05/20

תאריך הפקדה:

שם דייר: תופרת 311 (14434)

30/04/20

תאריך קריאה נוכחי:

שם אתר: קניון שבעת הכוכבים

01/04/20

תאריך קריאה קודמת:

לקוח/ה נכבד/ה, אנו מתכבדים להגיש את חישוב צריכת החשמל לתקופה 01/04/20 - 30/04/20:

תופרת 311 (14434) - 3 - 18017303(3x25)

סוג תעריף	סוג צריכה	קריאה קודמת	קריאה נוכחית	סה"כ צריכה בקוט"ש	מחיר לקוט"ש בא"ג	סה"כ לתשלום
פרטי חשבון עבור תאריכים:						
517		01/04/20	30/04/20	0.00	46.90	0.00 ₪

סה"כ לדייר:

שיא ביקוש	סה"כ
	0.00
	0.00 ₪

19.97 ₪	תשלום קבוע	
2.68 ₪	תשלום עבור גודל חיבור בKVA (3x25)	
22.65 ₪	סה"כ לתשלום	לא כולל מע"מ

התפלגות חיוב בש"ח לפי תעו"ז

הסטוריית צריכה בקוט"ש

