



06/05/20

תאריך הפקדה:

שם דייר: *מחסן 12 גולדה

30/04/20

תאריך קריאה נוכחית:

שם אתר: בורוכוב

01/04/20

תאריך קריאה קודמת:

לקוח/ה נכבד/ה, אנו מתכבדים להגיש את חישוב צריכת החשמל לתקופה **01/04/20 - 30/04/20**:

מחסן 12 גולדה - 3 - 16048002 (0x0)

סוג תעריף	סוג צריכה	קריאה קודמת	קריאה נוכחית	סה"כ צריכה בקוט"ש	מחיר לקוט"ש בא"ג	סה"כ לתשלום
פרטי חשבון עבור תאריכים:						
777	פסגה	01/04/20	30/04/20	52.35	45.44	23.79 ₪
778	גבע	756.35	789.90	33.55	37.65	12.63 ₪
779	שפל	2,235.80	2,309.80	74.00	31.07	22.99 ₪

סה"כ לדייר:

פסגה	גבע	שפל	סה"כ	שיא ביקוש
52.35	33.55	74.00	159.90	0.35
23.79 ₪	12.63 ₪	22.99 ₪	59.41 ₪	

סה"כ צריכה

סה"כ לתשלום

200.95 ₪	תשלום קבוע	
0.00 ₪	תשלום עבור גודל חיבור בKVA (0x0)	
260.36 ₪	סה"כ לתשלום	לא כולל מע"מ

התפלגות חיוב בש"ח לפי תעו"ז

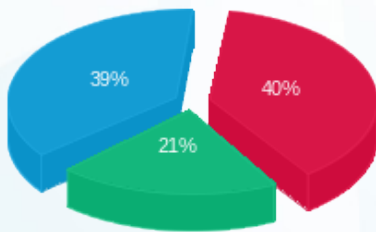

פסגה (23.79 ₪) 39%
 גבע (12.63 ₪) 21%
 שפל (22.99 ₪) 40%

הסטוריית צריכה בקוט"ש

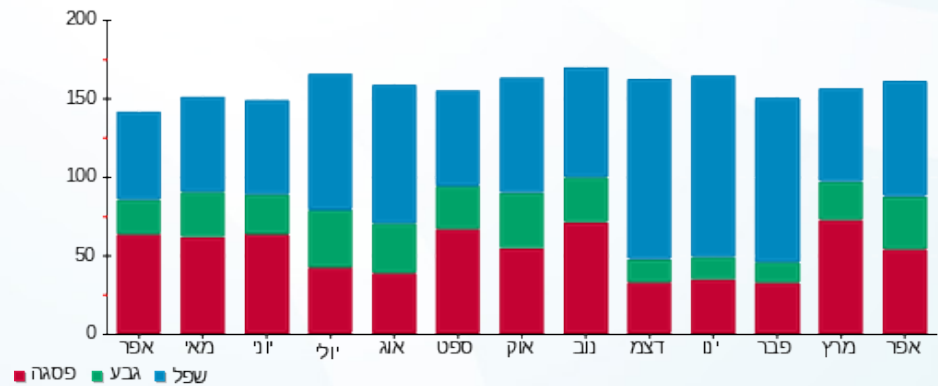



06/05/20

תאריך הפקדה:

שם דייר: *מחסן 24 עידן פרידמן

30/04/20

תאריך קריאה נוכחית:

שם אתר: בורוכוב

01/04/20

תאריך קריאה קודמת:

לקוח/ה נכבד/ה, אנו מתכבדים להגיש את חישוב צריכת החשמל לתקופה **01/04/20 - 30/04/20**:

מחסן 24 עידן פרידמן - 2 - 16193909(0x0)

סוג תעריף	סוג צריכה	קריאה קודמת	קריאה נוכחית	סה"כ צריכה בקוט"ש	מחיר לקוט"ש בא"ג	סה"כ לתשלום
פרטי חשבון עבור תאריכים:						
777	פסגה	01/04/20	30/04/20	20.05	45.44	9.11 ₪
778	גבע	227.60	240.00	12.40	37.65	4.67 ₪
779	שפל	688.80	714.35	25.55	31.07	7.94 ₪

סה"כ לדיר:

פסגה	גבע	שפל	סה"כ	שיא ביקוש
20.05	12.40	25.55	58.00	0.47
9.11 ₪	4.67 ₪	7.94 ₪	21.72 ₪	

סה"כ צריכה

סה"כ לתשלום

200.95 ₪	תשלום קבוע	
0.00 ₪	תשלום עבור גודל חיבור בKVA (0x0)	
222.67 ₪	סה"כ לתשלום	לא כולל מע"מ

התפלגות חיוב בש"ח לפי תעו"ז

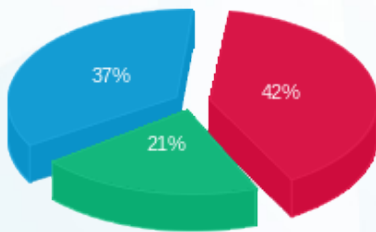

- פסגה (9.11 ₪)
- גבע (4.67 ₪)
- שפל (7.94 ₪)

הסטוריית צריכה בקוט"ש

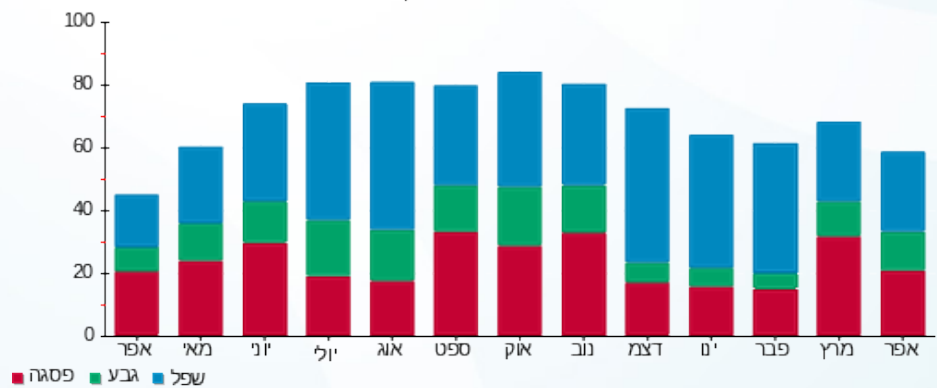

- פסגה
- גבע
- שפל



06/05/20 תאריך הפקדה:
 30/04/20 תאריך קריאה נוכחית:
 01/04/20 תאריך קריאה קודמת:

שם דייר: *מחסן 14 חוות נעמי
 שם אתר: בורוכוב

לקוח/ה נכבד/ה, אנו מתכבדים להגיש את חישוב צריכת החשמל לתקופה 01/04/20 - 30/04/20:

מחסן 14 חוות נעמי - 1 - (0x0)16048002

סוג תעריף	סוג צריכה	קריאה קודמת	קריאה נוכחית	סה"כ צריכה בקוט"ש	מחיר לקוט"ש בא"ג	סה"כ לתשלום
פרטי חשבון עבור תאריכים:						
777	פסגה	01/04/20	30/04/20	20.80	45.44	9.45 ₪
778	גבע	547.25	561.45	14.20	37.65	5.35 ₪
779	שפל	1,630.45	1,659.00	28.55	31.07	8.87 ₪

סה"כ לדייר:

פסגה	גבע	שפל	סה"כ	שיא ביקוש
20.80	14.20	28.55	63.55	0.30
9.45 ₪	5.35 ₪	8.87 ₪	23.67 ₪	

סה"כ צריכה
 סה"כ לתשלום

200.95 ₪	תשלום קבוע	
0.00 ₪	תשלום עבור גודל חיבור בKVA (0x0)	
224.62 ₪	סה"כ לתשלום	לא כולל מע"מ

התפלגות חיוב בש"ח לפי תעו"ז

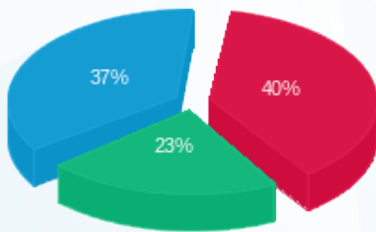

פסגה (9.45 ₪) ■
 גבע (5.35 ₪) ■
 שפל (8.87 ₪) ■

הסטוריית צריכה בקוט"ש

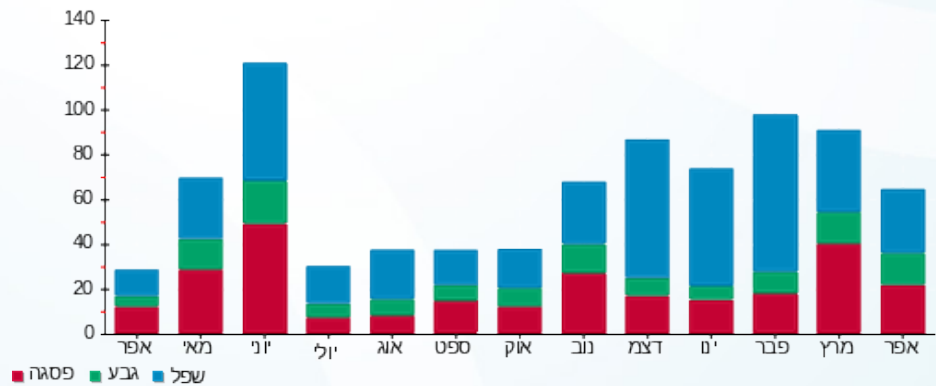



06/05/20

תאריך הפקה:

שם דייר: *מחסן 22-23 סטודיו בלנס

30/04/20

תאריך קריאה נוכחית:

שם אתר: בורוכוב

01/04/20

תאריך קריאה קודמת:

לקוח/ה נכבד/ה, אנו מתכבדים להגיש את חישוב צריכת החשמל לתקופה **01/04/20 - 30/04/20**:

מחסן 22-23 סטודיו בלנס - 4 - 16048004(0x0)

סוג תעריף	סוג צריכה	קריאה קודמת	קריאה נוכחית	סה"כ צריכה בקוט"ש	מחיר לקוט"ש בא"ג	סה"כ לתשלום
פרטי חשבון עבור תאריכים:						
777	פסגה	01/04/20	30/04/20	6.55	45.44	2.98 ₪
778	גבע	838.45	839.35	0.90	37.65	0.34 ₪
779	שפל	2,247.30	2,251.00	3.70	31.07	1.15 ₪

סה"כ לדייר:

פסגה	גבע	שפל	סה"כ	שיא ביקוש
6.55	0.90	3.70	11.15	0.16
2.98 ₪	0.34 ₪	1.15 ₪	4.46 ₪	

סה"כ צריכה

סה"כ לתשלום

200.95 ₪	תשלום קבוע	
0.00 ₪	תשלום עבור גודל חיבור בKVA (0x0)	
205.41 ₪	סה"כ לתשלום	לא כולל מע"מ

התפלגות חיוב בש"ח לפי תע"ז

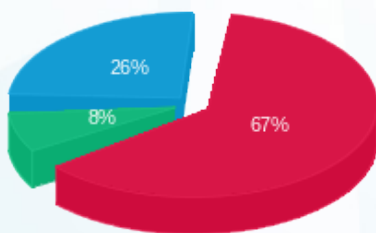

פסגה (2.98 ₪) ■
גבע (0.34 ₪) ■
שפל (1.15 ₪) ■

הסטוריית צריכה בקוט"ש

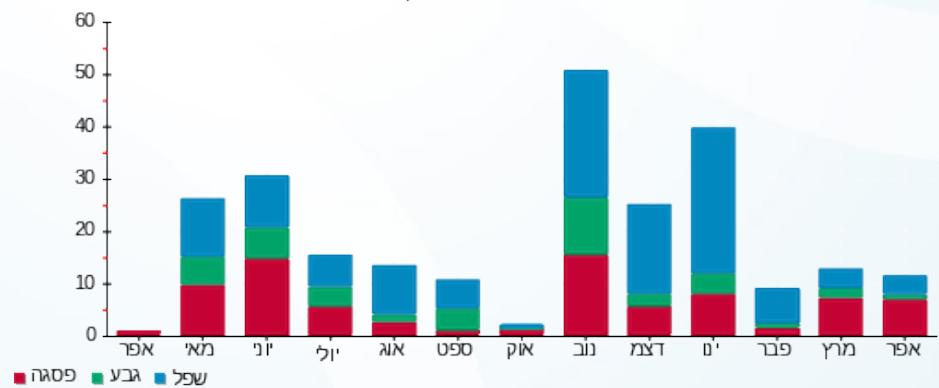

פסגה ■ גבע ■ שפל



06/05/20 תאריך הפקה:
 30/04/20 תאריך קריאה נוכחית:
 01/04/20 תאריך קריאה קודמת:

שם דייר: *מחסן A/22/24 עידן פרידמן
 שם אתר: בורוכוב

לקוח/ה נכבד/ה, אנו מתכבדים להגיש את חישוב צריכת החשמל לתקופה 01/04/20 - 30/04/20:

מחסן BA מפסק 1 - 16048004 (0x0) - Q1

סוג תעריף	סוג צריכה	קריאה קודמת	קריאה נוכחית	סה"כ צריכה בקוט"ש	מחיר לקוט"ש בא"ג	סה"כ לתשלום
פרטי חשבון עבור תאריכים:						
777	פסגה	01/04/20	30/04/20	19.95	45.44	9.07 ₪
778	גבע	524.70	532.20	7.50	37.65	2.82 ₪
779	שפל	335.60	344.35	8.75	31.07	2.72 ₪

סה"כ לדייר:

פסגה	גבע	שפל	סה"כ	שיא ביקוש
19.95	7.50	8.75	36.20	1.56
9.07 ₪	2.82 ₪	2.72 ₪	14.61 ₪	

סה"כ צריכה
 סה"כ לתשלום

200.95 ₪	תשלום קבוע	
0.00 ₪	תשלום עבור גודל חיבור בKVA (0x0)	
215.56 ₪	סה"כ לתשלום	לא כולל מע"מ

התפלגות חיוב בש"ח לפי תע"ז

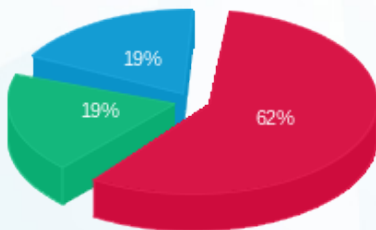

פסגה (9.07 ₪)
 גבע (2.82 ₪)
 שפל (2.72 ₪)

הסטוריית צריכה בקוט"ש

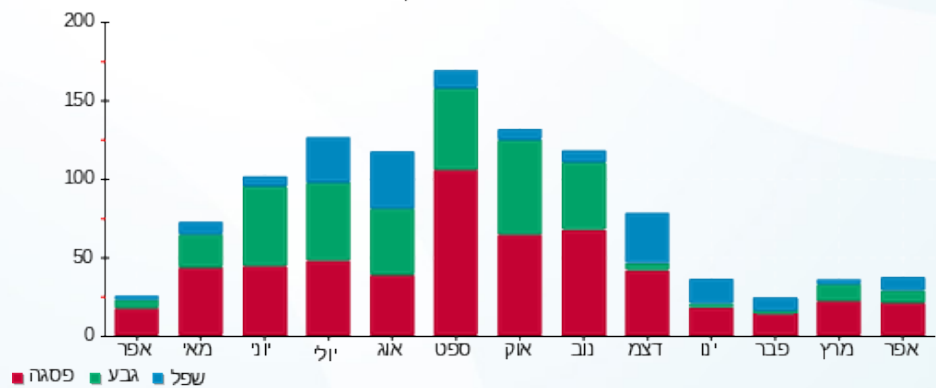



06/05/20

תאריך הפקדה:

שם דייר: *מחסן 26 רולדין

30/04/20

תאריך קריאה נוכחית:

שם אתר: בורוכוב

01/04/20

תאריך קריאה קודמת:

לקוח/ה נכבד/ה, אנו מתכבדים להגיש את חישוב צריכת החשמל לתקופה 01/04/20 - 30/04/20:

מחסן 26 רולדין - 3 - 16048004(0x0)

סוג תעריף	סוג צריכה	קריאה קודמת	קריאה נוכחית	סה"כ צריכה בקוט"ש	מחיר לקוט"ש בא"ג	סה"כ לתשלום
פרטי חשבון עבור תאריכים:						
777	פסגה	01/04/20	30/04/20	0.05	45.44	0.02 ₪
778	גבע	34.55	34.55	0.00	37.65	0.00 ₪
779	שפל	52.55	52.55	0.00	31.07	0.00 ₪

סה"כ לדייר:

פסגה	גבע	שפל	סה"כ	שיא ביקוש
0.05	0.00	0.00	0.05	0.05
0.02 ₪	0.00 ₪	0.00 ₪	0.02 ₪	

סה"כ צריכה

סה"כ לתשלום

200.95 ₪	תשלום קבוע	
0.00 ₪	תשלום עבור גודל חיבור בKVA (0x0)	
200.97 ₪	סה"כ לתשלום	לא כולל מע"מ

התפלגות חיוב בש"ח לפי תעו"ז



- פסגה (0.02 ₪)
- גבע (0.00 ₪)
- שפל (0.00 ₪)

הסטוריית צריכה בקוט"ש

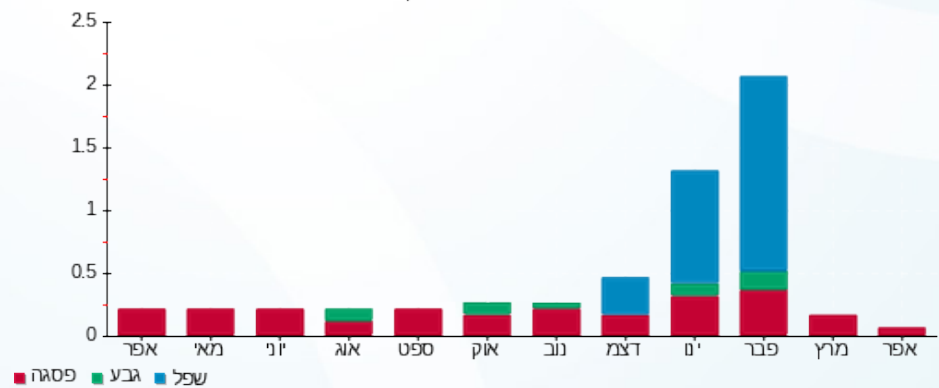

06/05/20 תאריך הפיקה:
 30/04/20 תאריך קריאה נוכחית:
 01/04/20 תאריך קריאה קודמת:

שם דייר: *מחסן 29 קפטן
 שם אתר: בורוכוב

לקוח/ה נכבד/ה, אנו מתכבדים להגיש את חישוב צריכת החשמל לתקופה 01/04/20 - 30/04/20:

מחסן 29 קפטן - 1 - 13141054(0x0)

סוג תעריף	סוג צריכה	קריאה קודמת	קריאה נוכחית	סה"כ צריכה בקוט"ש	מחיר לקוט"ש בא"ג	סה"כ לתשלום
פרטי חשבון עבור תאריכים:						
777	פסגה	01/04/20	30/04/20	47.50	45.44	21.58 ₪
778	גבע	479.40	509.10	29.70	37.65	11.18 ₪
779	שפל	1,622.20	1,685.40	63.20	31.07	19.64 ₪

סה"כ לדייר:

פסגה	גבע	שפל	סה"כ	שיא ביקוש
47.50	29.70	63.20	140.40	
21.58 ₪	11.18 ₪	19.64 ₪	52.40 ₪	

סה"כ צריכה
 סה"כ לתשלום

200.95 ₪	תשלום קבוע	
0.00 ₪	תשלום עבור גודל חיבור בKVA (0x0)	
253.35 ₪	סה"כ לתשלום	לא כולל מע"מ

התפלגות חיוב בש"ח לפי תע"ז

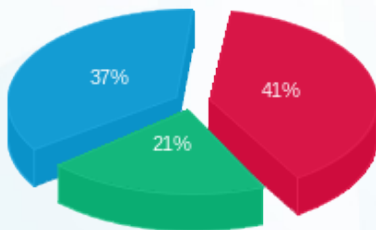

פסגה (21.58 ₪)
 גבע (11.18 ₪)
 שפל (19.64 ₪)

הסטוריית צריכה בקוט"ש

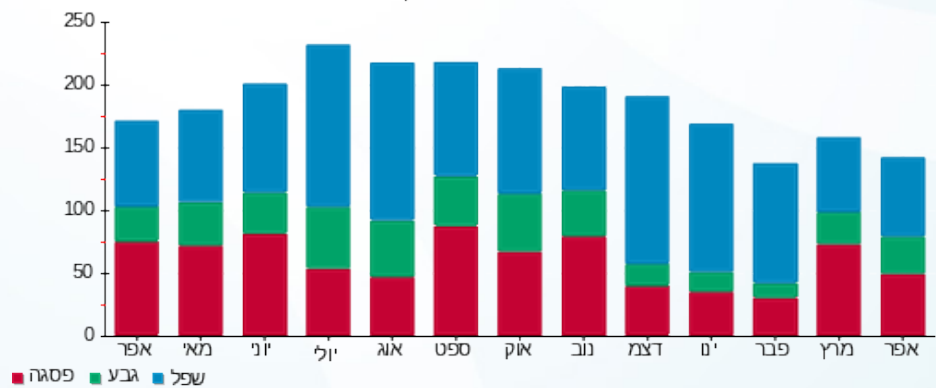



06/05/20

תאריך הפקדה:

שם דייר: *מחסן 32 גרעיני עפולה

30/04/20

תאריך קריאה נוכחית:

שם אתר: בורוכוב

01/04/20

תאריך קריאה קודמת:

לקוח/ה נכבד/ה, אנו מתכבדים להגיש את חישוב צריכת החשמל לתקופה 01/04/20 - 30/04/20:

מחסן 32 גרעיני עפולה - 2 - 16048006(0x0)

סוג תעריף	סוג צריכה	קריאה קודמת	קריאה נוכחית	סה"כ צריכה בקוט"ש	מחיר לקוט"ש בא"ג	סה"כ לתשלום
פרטי חשבון עבור תאריכים:						
777	פסגה	01/04/20	30/04/20	48.20	45.44	21.90 ₪
778	גבע	2,291.80	2,326.00	34.20	37.65	12.88 ₪
779	שפל	6,607.90	6,680.50	72.60	31.07	22.56 ₪

סה"כ לדייר:

פסגה	גבע	שפל	סה"כ	שיא ביקוש
48.20	34.20	72.60	155.00	0.99
21.90 ₪	12.88 ₪	22.56 ₪	57.34 ₪	

סה"כ צריכה

סה"כ לתשלום

200.95 ₪	תשלום קבוע	
0.00 ₪	תשלום עבור גודל חיבור בKVA (0x0)	
258.29 ₪	סה"כ לתשלום	לא כולל מע"מ

התפלגות חיוב בש"ח לפי תע"ז

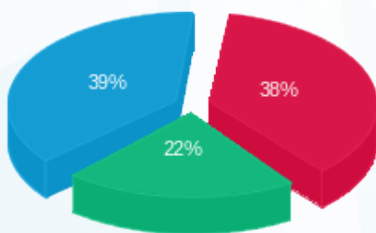

- פסגה (21.90 ₪)
- גבע (12.88 ₪)
- שפל (22.56 ₪)

הסטוריית צריכה בקוט"ש

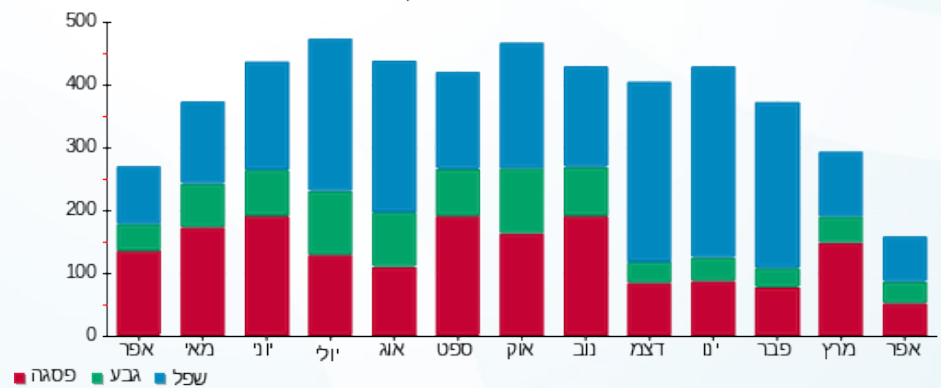

- פסגה
- גבע
- שפל





06/05/20 תאריך הפקדה:
 30/04/20 תאריך קריאה נוכחית:
 01/04/20 תאריך קריאה קודמת:

שם דייר: אופטיקה
 שם אתר: בורוכוב

לקוח/ה נכבד/ה, אנו מתכבדים להגיש את חישוב צריכת החשמל לתקופה 01/04/20 - 30/04/20:

אופטיקה - 5 - 15129229(0x0)

סוג תעריף	סוג צריכה	קריאה קודמת	קריאה נוכחית	סה"כ צריכה בקוט"ש	מחיר לקוט"ש בא"ג	סה"כ לתשלום
פרטי חשבון עבור תאריכים:						
777	פסגה	01/04/20	30/04/20	18.70	45.44	8.50 ₪
778	גבע	829.60	835.20	5.60	37.65	2.11 ₪
779	שפל	1,141.80	1,144.10	2.30	31.07	0.71 ₪

סה"כ לדייר:

פסגה	גבע	שפל	סה"כ	שיא ביקוש
18.70	5.60	2.30	26.60	0.80
8.50 ₪	2.11 ₪	0.71 ₪	11.32 ₪	

סה"כ צריכה
 סה"כ לתשלום

200.95 ₪	תשלום קבוע	
0.00 ₪	תשלום עבור גודל חיבור בKVA (0x0)	
212.27 ₪	סה"כ לתשלום	לא כולל מע"מ

התפלגות חיוב בש"ח לפי תעו"ז

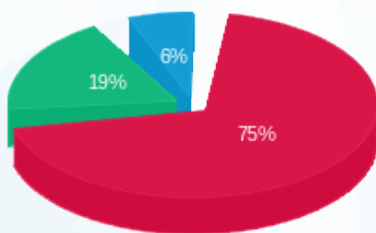

פסגה (8.50 ₪) - 75%
 גבע (2.11 ₪) - 19%
 שפל (0.71 ₪) - 6%

הסטוריית צריכה בקוט"ש

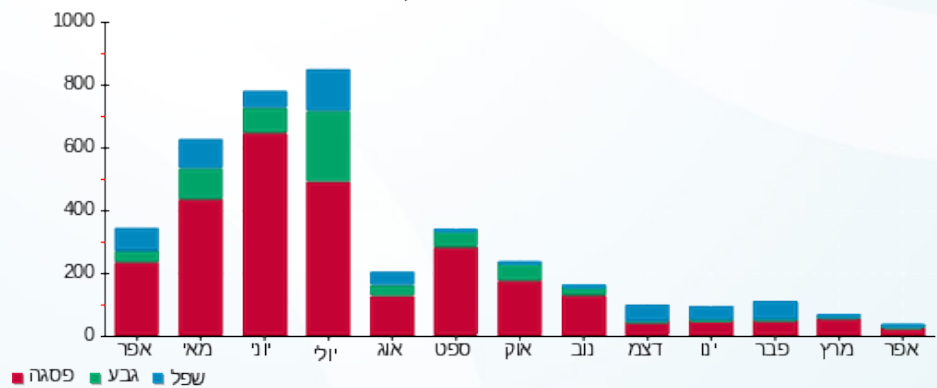

06/05/20 תאריך הפקדה:
 30/04/20 תאריך קריאה נוכחית:
 01/04/20 תאריך קריאה קודמת:

שם דייר: אפנדיס
 שם אתר: בורוכוב

לקוח/ה נכבד/ה, אנו מתכבדים להגיש את חישוב צריכת החשמל לתקופה 01/04/20 - 30/04/20:

אפנדיס - 1 - 15129229(0x0)

סוג תעריף	סוג צריכה	קריאה קודמת	קריאה נוכחית	סה"כ צריכה בקוט"ש	מחיר לקוט"ש בא"ג	סה"כ לתשלום
פרטי חשבון עבור תאריכים:						
777	פסגה	01/04/20	30/04/20	467.70	45.44	212.52 ₪
778	גבע	6,984.60	7,188.10	203.50	37.65	76.62 ₪
779	שפל	18,974.30	19,521.60	547.30	31.07	170.05 ₪

סה"כ לדייר:

פסגה	גבע	שפל	סה"כ	שיא ביקוש
467.70	203.50	547.30	1,218.50	7.27
212.52 ₪	76.62 ₪	170.05 ₪	459.19 ₪	

סה"כ צריכה
 סה"כ לתשלום

200.95 ₪	תשלום קבוע	
0.00 ₪	תשלום עבור גודל חיבור בKVA (0x0)	
660.14 ₪	סה"כ לתשלום	לא כולל מע"מ

התפלגות חיוב בש"ח לפי תע"ז

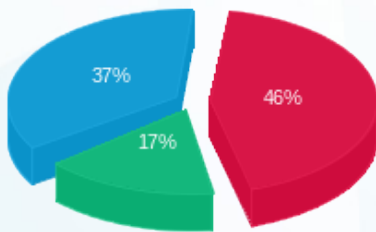

פסגה (212.52 ₪) 17%
 גבע (76.62 ₪) 37%
 שפל (170.05 ₪) 46%

הסטוריית צריכה בקוט"ש

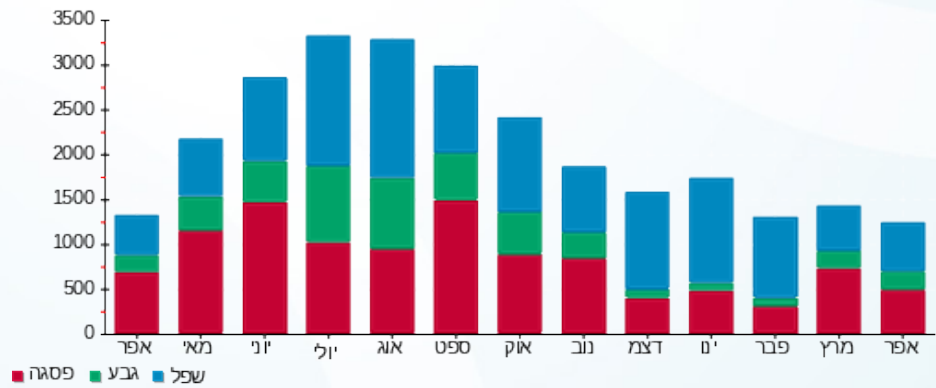



06/05/20

תאריך הפקה:

שם דייר: גולדה

30/04/20

תאריך קריאה נוכחית:

שם אתר: בורוכוב

01/04/20

תאריך קריאה קודמת:

לקוח/ה נכבד/ה, אנו מתכבדים להגיש את חישוב צריכת החשמל לתקופה 01/04/20 - 30/04/20:

גולדה - 8 - 16201591(0x0)

סה"כ לתשלום	מחיר לקוט"ש בא"ג	סה"כ צריכה בקוט"ש	קריאה נוכחית	קריאה קודמת	סוג צריכה	סוג תעריף
			30/04/20	01/04/20	פרטי חשבון עבור תאריכים:	
1,421.23 ₪	45.44	3,127.70	65,646.50	62,518.80	פסגה	777
813.20 ₪	37.65	2,159.90	36,341.20	34,181.30	גבע	778
1,020.77 ₪	31.07	3,285.40	90,343.20	87,057.80	שפל	779

סה"כ לדיר:

שיא ביקוש	סה"כ	שפל	גבע	פסגה
26.20	8,573.00	3,285.40	2,159.90	3,127.70
	3,255.20 ₪	1,020.77 ₪	813.20 ₪	1,421.23 ₪

סה"כ צריכה

סה"כ לתשלום

200.95 ₪	תשלום קבוע	
0.00 ₪	תשלום עבור גודל חיבור בKVA (0x0)	
3,456.15 ₪	סה"כ לתשלום	לא כולל מע"מ

התפלגות חיוב בש"ח לפי תעו"ז

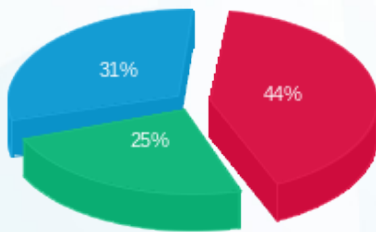

- פסגה (1,421.23 ₪) 44%
- גבע (813.20 ₪) 25%
- שפל (1,020.77 ₪) 31%

הסטוריית צריכה בקוט"ש

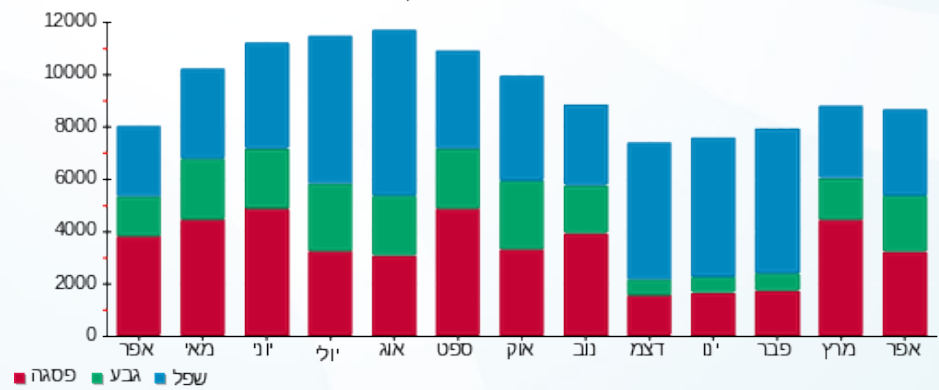



06/05/20

תאריך הפקדה:

שם דייר: הום מרקט

30/04/20

תאריך קריאה נוכחית:

שם אתר: בורוכוב

01/04/20

תאריך קריאה קודמת:

לקוח/ה נכבד/ה, אנו מתכבדים להגיש את חישוב צריכת החשמל לתקופה **01/04/20 - 30/04/20**:

הום מרקט - 2 - 16004850(0x0)

סוג תעריף	סוג צריכה	קריאה קודמת	קריאה נוכחית	סה"כ צריכה בקוט"ש	מחיר לקוט"ש בא"ג	סה"כ לתשלום
פרטי חשבון עבור תאריכים:						
777	פסגה	01/04/20	30/04/20	1,190.70	45.44	541.05 ₪
778	גבע	1,234.90	1,632.40	397.50	37.65	149.66 ₪
779	שפל	5,446.90	6,011.30	564.40	31.07	175.36 ₪

סה"כ לדייר:

פסגה	גבע	שפל	סה"כ	שיא ביקוש
1,190.70	397.50	564.40	2,152.60	12.50
175.36 ₪	149.66 ₪	541.05 ₪	866.07 ₪	

סה"כ צריכה

סה"כ לתשלום

200.95 ₪	תשלום קבוע	
0.00 ₪	תשלום עבור גודל חיבור בKVA (0x0)	
1,067.02 ₪	סה"כ לתשלום	לא כולל מע"מ

התפלגות חיוב בש"ח לפי תע"ז

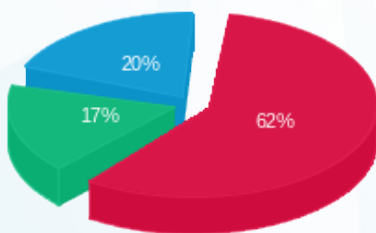

- פסגה (541.05 ₪)
- גבע (149.66 ₪)
- שפל (175.36 ₪)

הסטוריית צריכה בקוט"ש

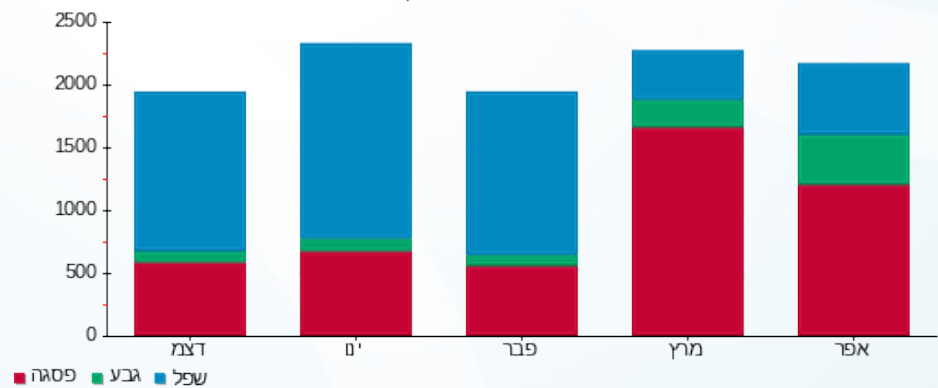

06/05/20 תאריך הפקה:
 30/04/20 תאריך קריאה נוכחית:
 01/04/20 תאריך קריאה קודמת:

שם דייר: חנות 103 - רולדין
 שם אתר: בורוכוב

לקוח/ה נכבד/ה, אנו מתכבדים להגיש את חישוב צריכת החשמל לתקופה 01/04/20 - 30/04/20:

רולדין - 2 - 15129229(0x0)

סוג תעריף	סוג צריכה	קריאה קודמת	קריאה נוכחית	סה"כ צריכה בקוט"ש	מחיר לקוט"ש בא"ג	סה"כ לתשלום
פרטי חשבון עבור תאריכים:						
777	פסגה	01/04/20	30/04/20	3,237.40	45.44	1,471.07 ₪
778	גבע	37,158.20	38,537.20	1,379.00	37.65	519.19 ₪
779	שפל	73,084.20	75,010.00	1,925.80	31.07	598.35 ₪

סה"כ לדיר:

פסגה	גבע	שפל	סה"כ	שיא ביקוש
3,237.40	1,379.00	1,925.80	6,542.20	33.23
1,471.07 ₪	519.19 ₪	598.35 ₪	2,588.61 ₪	

סה"כ צריכה
 סה"כ לתשלום

200.95 ₪	תשלום קבוע	
0.00 ₪	תשלום עבור גודל חיבור בKVA (0x0)	
2,789.56 ₪	סה"כ לתשלום	לא כולל מע"מ

התפלגות חיוב בש"ח לפי תע"ז

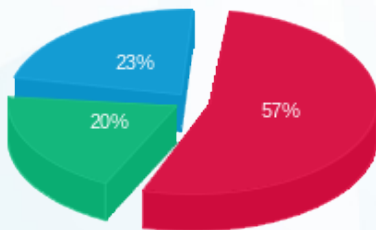

■ פסגה (1,471.07 ₪)
 ■ גבע (519.19 ₪)
 ■ שפל (598.35 ₪)

הסטוריית צריכה בקוט"ש

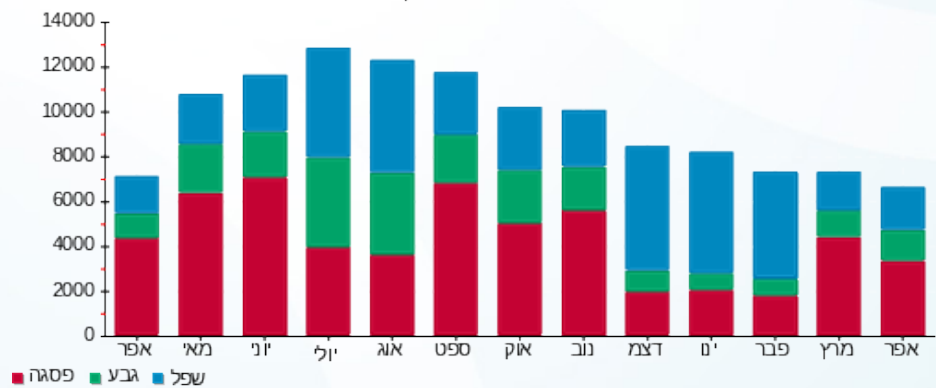



06/05/20

תאריך הפקה:

שם דייר: חנות 105 - איריס לוי (גרעיני עפולה)

30/04/20

תאריך קריאה נוכחית:

שם אתר: בורחוב

01/04/20

תאריך קריאה קודמת:

לקוח/ה נכבד/ה, אנו מתכבדים להגיש את חישוב צריכת החשמל לתקופה 01/04/20 - 30/04/20:

איריס לוי - 4 - 15129229 (0x0)

סוג תעריף	סוג צריכה	קריאה קודמת	קריאה נוכחית	סה"כ צריכה בקוט"ש	מחיר לקוט"ש בא"ג	סה"כ לתשלום
פרטי חשבון עבור תאריכים:						
777	פסגה	01/04/20	30/04/20	605.70	45.44	275.23 ₪
778	גבע	4,283.00	4,497.10	214.10	37.65	80.61 ₪
779	שפל	5,503.00	5,604.20	101.20	31.07	31.44 ₪

סה"כ לדייר:

פסגה	גבע	שפל	סה"כ	שיא ביקוש
605.70	214.10	101.20	921.00	6.96
275.23 ₪	80.61 ₪	31.44 ₪	387.28 ₪	

סה"כ צריכה

סה"כ לתשלום

200.95 ₪	תשלום קבוע	
0.00 ₪	תשלום עבור גודל חיבור בKVA (0x0)	
588.23 ₪	סה"כ לתשלום	לא כולל מע"מ

התפלגות חיוב בש"ח לפי תעו"ז

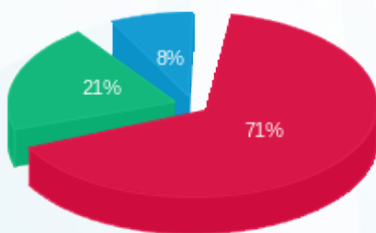

- פסגה (275.23 ₪) - 71%
- גבע (80.61 ₪) - 21%
- שפל (31.44 ₪) - 8%

הסטוריית צריכה בקוט"ש

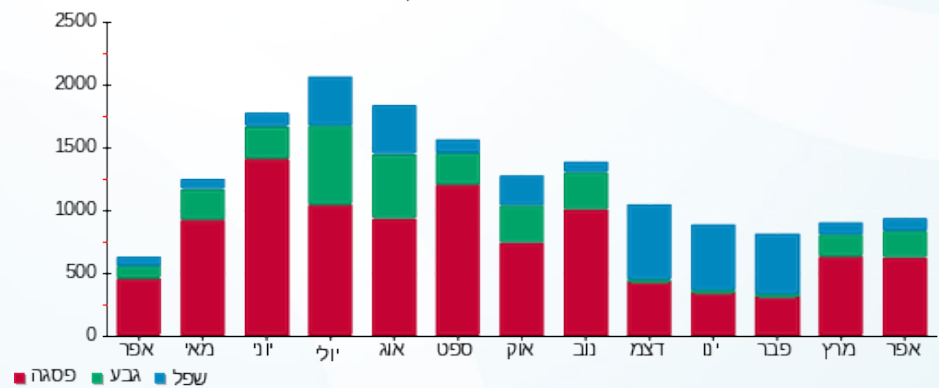



06/05/20 תאריך הפקה:
 30/04/20 תאריך קריאה נוכחית:
 01/04/20 תאריך קריאה קודמת:

שם דייר: חנות 107 - שרון חן
 שם אתר: בורוכוב

לקוח/ה נכבד/ה, אנו מתכבדים להגיש את חישוב צריכת החשמל לתקופה 01/04/20 - 30/04/20:

חנות 107 מפסק 6 - (0x0)15129229 - Q7

סוג תעריף	סוג צריכה	קריאה קודמת	קריאה נוכחית	סה"כ צריכה בקוט"ש	מחיר לקוט"ש בא"ג	סה"כ לתשלום
פרטי חשבון עבור תאריכים:						
777	פסגה	01/04/20	30/04/20	145.50	45.44	66.12 ₪
778	גבע	3,667.60	3,704.70	37.10	37.65	13.97 ₪
779	שפל	3,399.40	3,419.20	19.80	31.07	6.15 ₪

סה"כ לדיר:

פסגה	גבע	שפל	סה"כ	שיא ביקוש
145.50	37.10	19.80	202.40	11.23
66.12 ₪	13.97 ₪	6.15 ₪	86.24 ₪	

סה"כ צריכה
 סה"כ לתשלום

200.95 ₪	תשלום קבוע	
0.00 ₪	תשלום עבור גודל חיבור בKVA (0x0)	
287.19 ₪	סה"כ לתשלום	לא כולל מע"מ

התפלגות חיוב בש"ח לפי תעו"ז

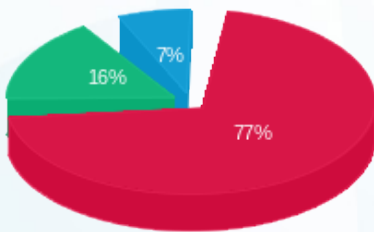

פסגה (66.12 ₪) 77%
 גבע (13.97 ₪) 16%
 שפל (6.15 ₪) 7%

הסטוריית צריכה בקוט"ש

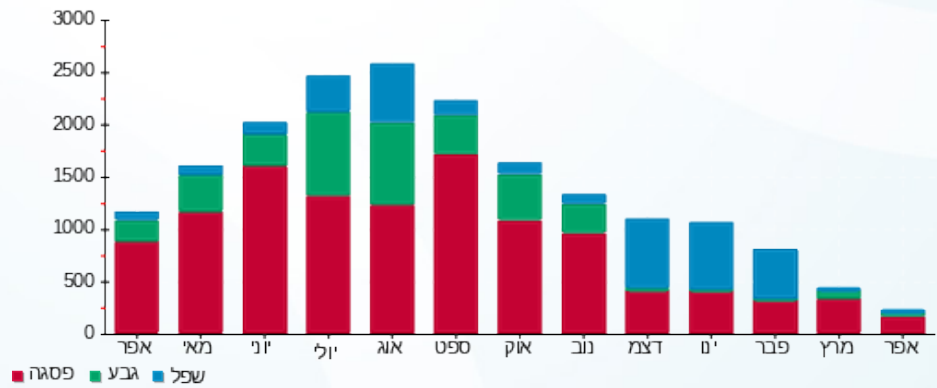



06/05/20

תאריך הפקדה:

שם דייר: חנות 203 - דומינוס

30/04/20

תאריך קריאה נוכחית:

שם אתר: בורוכוב

01/04/20

תאריך קריאה קודמת:

לקוח/ה נכבד/ה, אנו מתכבדים להגיש את חישוב צריכת החשמל לתקופה 01/04/20 - 30/04/20:

דומינוס - 3 - 16201591(0x0)

סוג תעריף	סוג צריכה	קריאה קודמת	קריאה נוכחית	סה"כ צריכה בקוט"ש	מחיר לקוט"ש בא"ג	סה"כ לתשלום
פרטי חשבון עבור תאריכים:						
		01/04/20	30/04/20			
777	פסגה	89,440.20	92,352.20	2,912.00	45.44	1,323.21 ₪
778	גבע	57,306.20	59,623.00	2,316.80	37.65	872.28 ₪
779	שפל	120,704.20	123,370.20	2,666.00	31.07	828.33 ₪

סה"כ לדיר:

פסגה	גבע	שפל	סה"כ	שיא ביקוש
2,912.00	2,316.80	2,666.00	7,894.80	47.60
1,323.21 ₪	872.28 ₪	828.33 ₪	3,023.81 ₪	

סה"כ צריכה

סה"כ לתשלום

200.95 ₪	תשלום קבוע	
0.00 ₪	תשלום עבור גודל חיבור בKVA (0x0)	
3,224.76 ₪	סה"כ לתשלום	לא כולל מע"מ

התפלגות חיוב בש"ח לפי תעו"ז

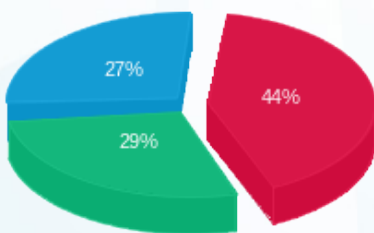

- פסגה (1,323.21 ₪)
- גבע (872.28 ₪)
- שפל (828.33 ₪)

הסטוריית צריכה בקוט"ש

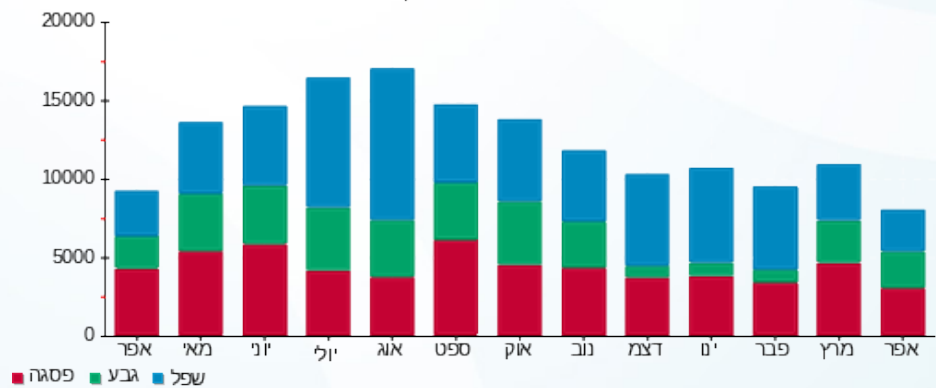



06/05/20

תאריך הפקדה:

שם דייר: חנות 204 - גרפוס

30/04/20

תאריך קריאה נוכחית:

שם אתר: בורוכוב

01/04/20

תאריך קריאה קודמת:

לקוח/ה נכבד/ה, אנו מתכבדים להגיש את חישוב צריכת החשמל לתקופה 01/04/20 - 30/04/20:

גרפוס - 6 - 16201591(0x0)

סוג תעריף	סוג צריכה	קריאה קודמת	קריאה נוכחית	סה"כ צריכה בקוט"ש	מחיר לקוט"ש בא"ג	סה"כ לתשלום
פרטי חשבון עבור תאריכים:						
777	פסגה	01/04/20	30/04/20	54.45	45.44	24.74 ₪
778	גבע	2,626.60	2,647.25	20.65	37.65	7.77 ₪
779	שפל	2,710.90	2,736.40	25.50	31.07	7.92 ₪

סה"כ לדייר:

פסגה	גבע	שפל	סה"כ	שיא ביקוש
54.45	20.65	25.50	100.60	4.36
24.74 ₪	7.77 ₪	7.92 ₪	40.44 ₪	

סה"כ צריכה

סה"כ לתשלום

200.95 ₪	תשלום קבוע	
0.00 ₪	תשלום עבור גודל חיבור בKVA (0x0)	
241.39 ₪	סה"כ לתשלום	לא כולל מע"מ

התפלגות חיוב בש"ח לפי תע"ז

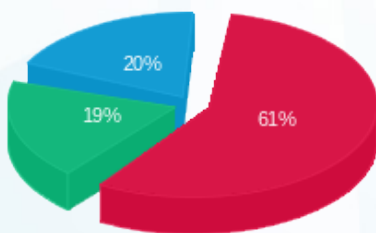

■ פסגה (24.74 ₪)
■ גבע (7.77 ₪)
■ שפל (7.92 ₪)

הסטוריית צריכה בקוט"ש

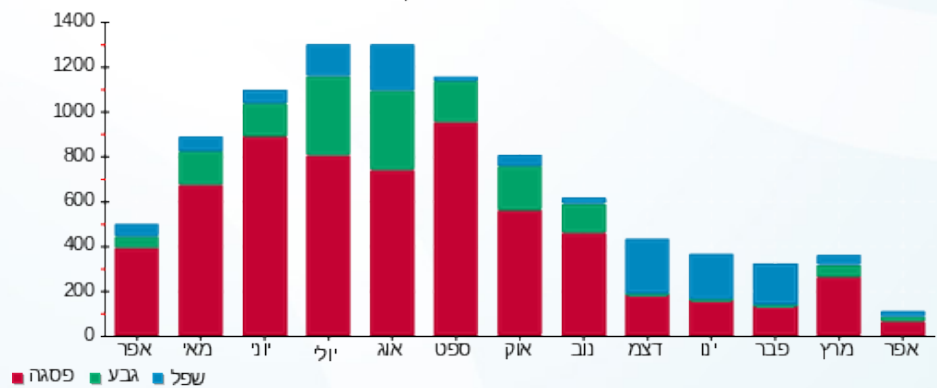

■ פסגה ■ גבע ■ שפל



06/05/20 תאריך הפקה:
 30/04/20 תאריך קריאה נוכחית:
 01/04/20 תאריך קריאה קודמת:

שם דייר: חנות 302 - סטודיו באלנס
 שם אתר: בורוכוב

לקוח/ה נכבד/ה, אנו מתכבדים להגיש את חישוב צריכת החשמל לתקופה 01/04/20 - 30/04/20:

חנות 311 - סטודיו בלאנס - 3 - 16004850(0x0)

סוג תעריף	סוג צריכה	קריאה קודמת	קריאה נוכחית	סה"כ צריכה בקוט"ש	מחיר לקוט"ש בא"ג	סה"כ לתשלום
פרטי חשבון עבור תאריכים:						
777	פסגה	01/04/20	30/04/20	38.00	45.44	17.27 ₪
778	גבע	6,584.30	6,611.90	27.60	37.65	10.39 ₪
779	שפל	9,716.80	9,770.20	53.40	31.07	16.59 ₪

סה"כ לדייר:

פסגה	גבע	שפל	סה"כ	שיא ביקוש
38.00	27.60	53.40	119.00	2.83
17.27 ₪	10.39 ₪	16.59 ₪	44.25 ₪	

סה"כ צריכה
 סה"כ לתשלום

200.95 ₪	תשלום קבוע	
0.00 ₪	תשלום עבור גודל חיבור בKVA (0x0)	
245.20 ₪	סה"כ לתשלום	לא כולל מע"מ

התפלגות חיוב בש"ח לפי תע"ז

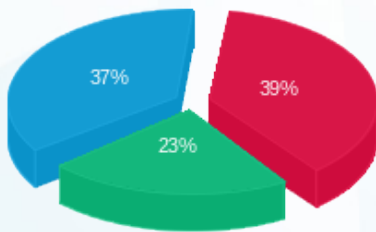

פסגה (17.27 ₪) ■
 גבע (10.39 ₪) ■
 שפל (16.59 ₪) ■

הסטוריית צריכה בקוט"ש

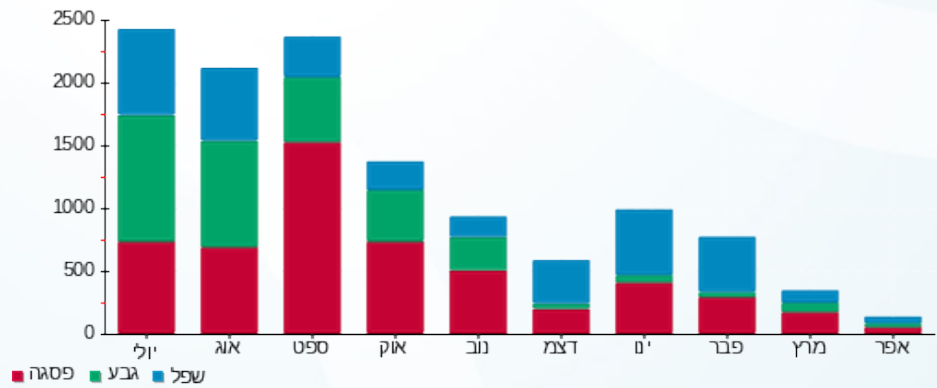

06/05/20 תאריך הפקה:
 30/04/20 תאריך קריאה נוכחית:
 01/04/20 תאריך קריאה קודמת:

שם דייר: חנות 304 - גי אם סי מרכז רפואי בע"מ
 שם אתר: בורוכוב

לקוח/ה נכבד/ה, אנו מתכבדים להגיש את חישוב צריכת החשמל לתקופה 01/04/20 - 30/04/20:

גי אם סי מרכז רפואי בע"מ - 1 - 16004851(0x0)

סוג תעריף	סוג צריכה	קריאה קודמת	קריאה נוכחית	סה"כ צריכה בקוט"ש	מחיר לקוט"ש בא"ג	סה"כ לתשלום
פרטי חשבון עבור תאריכים:						
777	פסגה	01/04/20	30/04/20	1,016.90	45.44	462.08 ₪
778	גבע	7,981.40	8,318.60	337.20	37.65	126.96 ₪
779	שפל	17,465.30	17,924.00	458.70	31.07	142.52 ₪

סה"כ לדייר:

פסגה	גבע	שפל	סה"כ	שיא ביקוש
1,016.90	337.20	458.70	1,812.80	10.92
462.08 ₪	126.96 ₪	142.52 ₪	731.55 ₪	

סה"כ צריכה
 סה"כ לתשלום

200.95 ₪	תשלום קבוע	
0.00 ₪	תשלום עבור גודל חיבור בKVA (0x0)	
932.50 ₪	סה"כ לתשלום	לא כולל מע"מ

התפלגות חיוב בש"ח לפי תע"ז

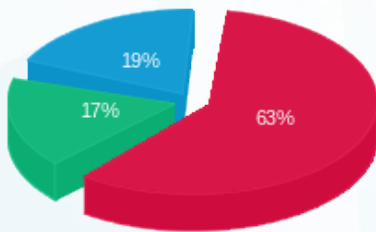

פסגה (462.08 ₪) 63%
 גבע (126.96 ₪) 17%
 שפל (142.52 ₪) 19%

הסטוריית צריכה בקוט"ש

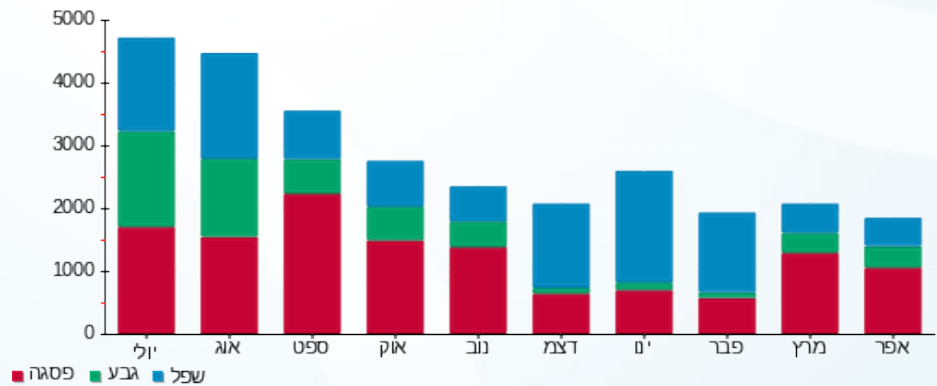



06/05/20 תאריך הפקה:
 30/04/20 תאריך קריאה נוכחית:
 01/04/20 תאריך קריאה קודמת:

שם דייר: טעינת רכב בחניון 1-
 שם אתר: בורוכוב

לקוח/ה נכבד/ה, אנו מתכבדים להגיש את חישוב צריכת החשמל לתקופה 01/04/20 - 30/04/20:

טעינת רכב בחניון 1-1 - 18247119(0x0)

סוג תעריף	סוג צריכה	קריאה קודמת	קריאה נוכחית	סה"כ צריכה בקוט"ש	מחיר לקוט"ש בא"ג	סה"כ לתשלום
פרטי חשבון עבור תאריכים:						
777	פסגה	01/04/20	30/04/20	0.60	45.44	0.27 ₪
778	גבע	0.00	0.20	0.20	37.65	0.08 ₪
779	שפל	0.00	1.20	1.20	31.07	0.37 ₪

סה"כ לדייר:

פסגה	גבע	שפל	סה"כ	שיא ביקוש
0.60	0.20	1.20	2.00	0.01
0.27 ₪	0.08 ₪	0.37 ₪	0.72 ₪	

סה"כ צריכה
 סה"כ לתשלום

200.95 ₪	תשלום קבוע	
0.00 ₪	תשלום עבור גודל חיבור בKVA (0x0)	
201.67 ₪	סה"כ לתשלום	לא כולל מע"מ

התפלגות חיוב בש"ח לפי תעו"ז

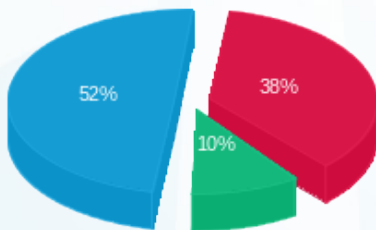

פסגה (0.27 ₪) ■
 גבע (0.08 ₪) ■
 שפל (0.37 ₪) ■

הסטוריית צריכה בקוט"ש

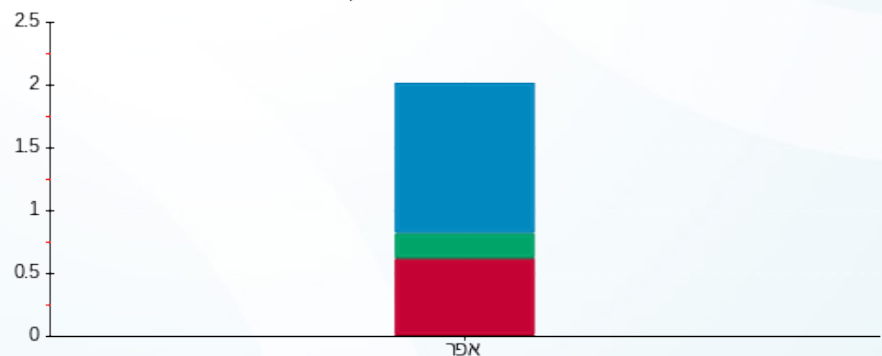

פסגה ■ גבע ■ שפל





06/05/20

תאריך הפקה:

שם דייר: מחסן CB 13 גלידה 2

30/04/20

תאריך קריאה נוכחית:

שם אתר: בורוכוב

01/04/20

תאריך קריאה קודמת:

לקוח/ה נכבד/ה, אנו מתכבדים להגיש את חישוב צריכת החשמל לתקופה **01/04/20 - 30/04/20**:

מחסן CB 13 גלידה 2 - 2 - 16048002(0x0)

סוג תעריף	סוג צריכה	קריאה קודמת	קריאה נוכחית	סה"כ צריכה בקוט"ש	מחיר לקוט"ש בא"ג	סה"כ לתשלום
פרטי חשבון עבור תאריכים:						
777	פסגה	01/04/20	30/04/20	12.10	45.44	5.50 ₪
778	גבע	58.95	67.35	8.40	37.65	3.16 ₪
779	שפל	153.50	171.50	18.00	31.07	5.59 ₪

סה"כ לדייר:

פסגה	גבע	שפל	סה"כ	שיא ביקוש
12.10	8.40	18.00	38.50	0.17
₪ 5.50	₪ 3.16	₪ 5.59	₪ 14.25	

סה"כ צריכה

סה"כ לתשלום

200.95 ₪	תשלום קבוע	
0.00 ₪	תשלום עבור גודל חיבור בKVA (0x0)	
215.20 ₪	סה"כ לתשלום	לא כולל מע"מ

התפלגות חיוב בש"ח לפי תעו"ז

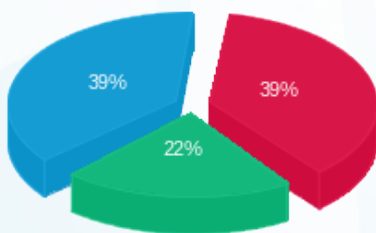

■ פסגה (₪ 5.50)
■ גבע (₪ 3.16)
■ שפל (₪ 5.59)

הסטוריית צריכה בקוט"ש

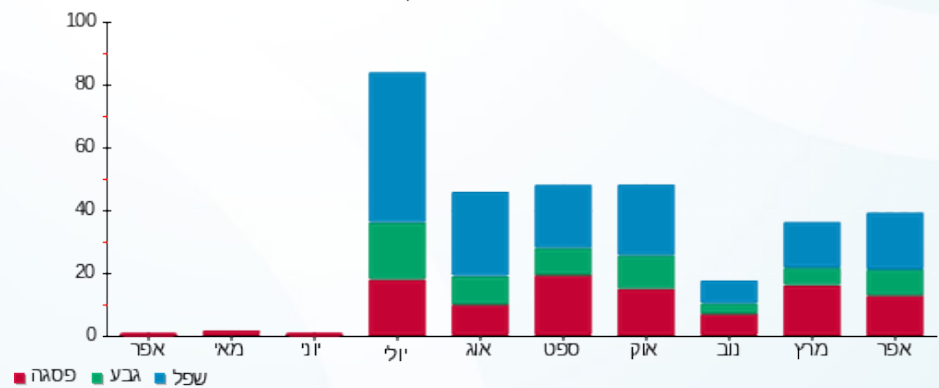

■ פסגה ■ גבע ■ שפל



06/05/20 תאריך הפקה:
 30/04/20 תאריך קריאה נוכחית:
 01/04/20 תאריך קריאה קודמת:

שם דייר: מחסן 15 רולדין
 שם אתר: בורוכוב

לקוח/ה נכבד/ה, אנו מתכבדים להגיש את חישוב צריכת החשמל לתקופה 01/04/20 - 30/04/20:

מחסן 15 רולדין - 1 - 18247244(0x0)

סוג תעריף	סוג צריכה	קריאה קודמת	קריאה נוכחית	סה"כ צריכה בקוט"ש	מחיר לקוט"ש בא"ג	סה"כ לתשלום
פרטי חשבון עבור תאריכים:						
777	פסגה	01/04/20	30/04/20	392.70	45.44	178.44 ₪
778	גבע	149.00	420.30	271.30	37.65	102.14 ₪
779	שפל	327.10	869.60	542.50	31.07	168.55 ₪

סה"כ לדייר:

פסגה	גבע	שפל	סה"כ	שיא ביקוש
392.70	271.30	542.50	1,206.50	3.65
178.44 ₪	102.14 ₪	168.55 ₪	449.14 ₪	

סה"כ צריכה
 סה"כ לתשלום

200.95 ₪	תשלום קבוע
0.00 ₪	תשלום עבור גודל חיבור בKVA (0x0)
650.09 ₪	סה"כ לתשלום
לא כולל מע"מ	

התפלגות חיוב בש"ח לפי תע"ז

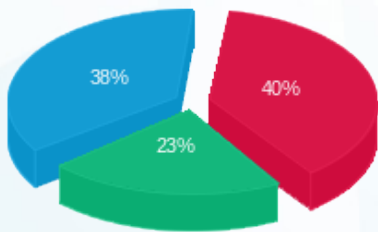

■ פסגה (178.44 ₪)
 ■ גבע (102.14 ₪)
 ■ שפל (168.55 ₪)

הסטוריית צריכה בקוט"ש

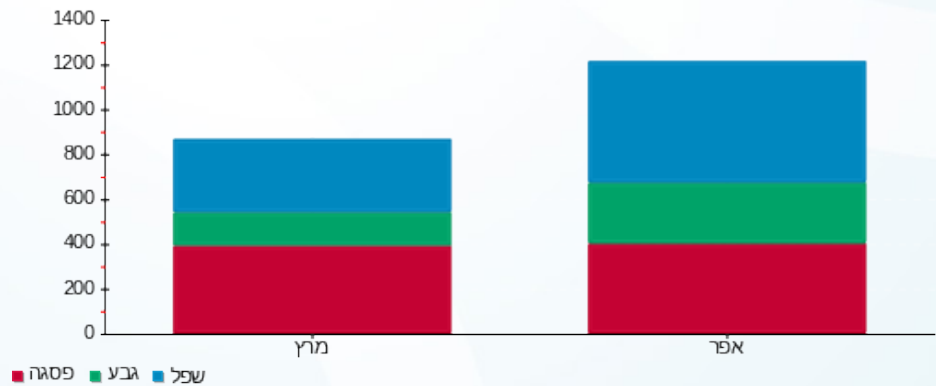



06/05/20

תאריך הפקה:

שם דייר: מחסן 16 שמור

30/04/20

תאריך קריאה נוכחית:

שם אתר: בורוכוב

01/04/20

תאריך קריאה קודמת:

לקוח/ה נכבד/ה, אנו מתכבדים להגיש את חישוב צריכת החשמל לתקופה 01/04/20 - 30/04/20:

מחסן 16 שמור - 1 - (0x0)18247243

סוג תעריף	סוג צריכה	קריאה קודמת	קריאה נוכחית	סה"כ צריכה בקוט"ש	מחיר לקוט"ש בא"ג	סה"כ לתשלום
פרטי חשבון עבור תאריכים:						
777	פסגה	01/04/20	30/04/20	0.10	45.44	0.05 ₪
778	גבע	0.00	0.00	0.00	37.65	0.00 ₪
779	שפל	0.00	0.00	0.00	31.07	0.00 ₪

סה"כ לדייר:

פסגה	גבע	שפל	סה"כ	שיא ביקוש
0.10	0.00	0.00	0.10	0.05
0.05 ₪	0.00 ₪	0.00 ₪	0.05 ₪	

סה"כ צריכה

סה"כ לתשלום

0.00 ₪	תשלום קבוע	
0.00 ₪	תשלום עבור גודל חיבור בKVA (0x0)	
0.05 ₪	סה"כ לתשלום	לא כולל מע"מ

התפלגות חיוב בש"ח לפי תע"ז



- פסגה (0.05 ₪)
- גבע (0.00 ₪)
- שפל (0.00 ₪)

הסטוריית צריכה בקוט"ש

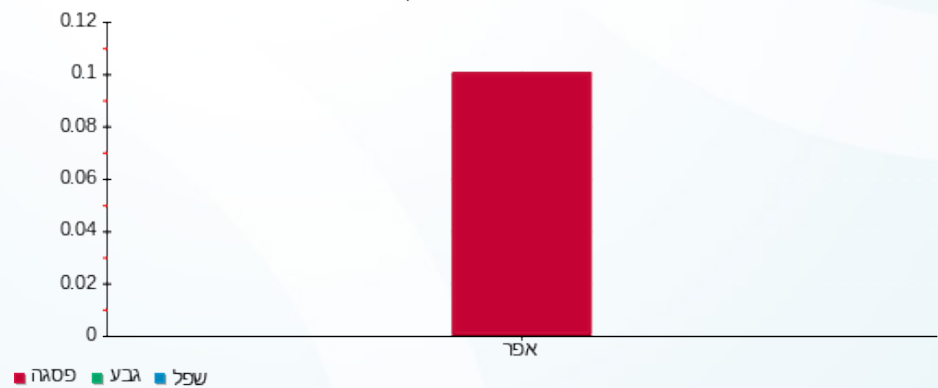

- פסגה
- גבע
- שפל





06/05/20 תאריך הפקה:
 30/04/20 תאריך קריאה נוכחית:
 01/04/20 תאריך קריאה קודמת:

שם דייר: מחסן 27 - פרטנר
 שם אתר: בורוכוב
 תאריך כניסה: 14/04/20

לקוח/ה נכבד/ה, אנו מתכבדים להגיש את חישוב צריכת החשמל לתקופה 14/04/20 - 30/04/20:

מחסן 27 פרטנר - 1 - (0x0)16193909

סוג תעריף	סוג צריכה	קריאה קודמת	קריאה נוכחית	סה"כ צריכה בקוט"ש	מחיר לקוט"ש בא"ג	סה"כ לתשלום
פרטי חשבון עבור תאריכים:						
777	פסגה	14/04/20	30/04/20	124.05	45.44	56.37 ₪
778	גבע	83.65	158.50	74.85	37.65	28.18 ₪
779	שפל	307.50	464.50	157.00	31.07	48.78 ₪

סה"כ לדייר:

פסגה	גבע	שפל	סה"כ	שיא ביקוש
124.05	74.85	157.00	355.90	1.87
₪ 56.37	₪ 28.18	₪ 48.78	₪ 133.33	

סה"כ צריכה
 סה"כ לתשלום

200.95 ₪	תשלום קבוע	
0.00 ₪	תשלום עבור גודל חיבור בKVA (0x0)	
334.28 ₪	סה"כ לתשלום	לא כולל מע"מ

התפלגות חיוב בש"ח לפי תעו"ז

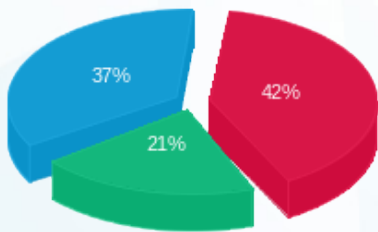

פסגה (₪ 56.37)
 גבע (₪ 28.18)
 שפל (₪ 48.78)

הסטוריית צריכה בקוט"ש

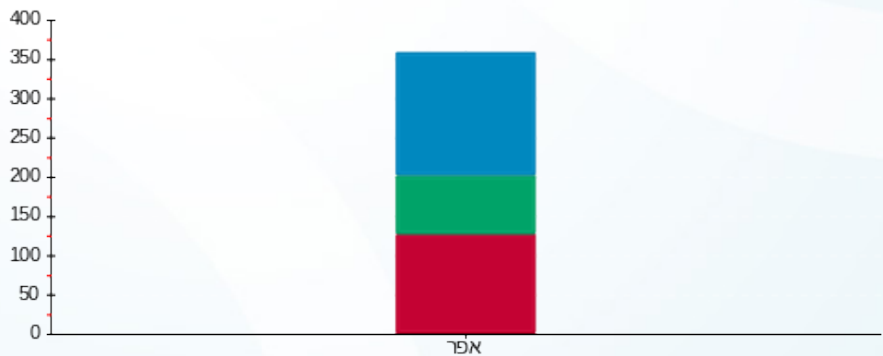

פסגה גבע שפל





06/05/20

תאריך הפקה:

שם דייר: מחסן BH 28 אפנדיס

30/04/20

תאריך קריאה נוכחית:

שם אתר: בורוכוב

01/04/20

תאריך קריאה קודמת:

לקוח/ה נכבד/ה, אנו מתכבדים להגיש את חישוב צריכת החשמל לתקופה 01/04/20 - 30/04/20:

מחסן BH 28 אפנדיס - 4 - 16193909(0x0)

סוג תעריף	סוג צריכה	קריאה קודמת	קריאה נוכחית	סה"כ צריכה בקוט"ש	מחיר לקוט"ש בא"ג	סה"כ לתשלום
פרטי חשבון עבור תאריכים:						
777	פסגה	01/04/20	30/04/20	0.00	45.44	0.00 ₪
778	גבע	0.20	0.20	0.00	37.65	0.00 ₪
779	שפל	0.25	0.25	0.00	31.07	0.00 ₪

סה"כ לדייר:

פסגה	גבע	שפל	סה"כ	שיא ביקוש
0.00	0.00	0.00	0.00	0.009
0.00 ₪	0.00 ₪	0.00 ₪	0.00 ₪	

סה"כ צריכה

סה"כ לתשלום

200.95 ₪	תשלום קבוע	
0.00 ₪	תשלום עבור גודל חיבור בKVA (0x0)	
200.95 ₪	סה"כ לתשלום	לא כולל מע"מ

התפלגות חיוב בש"ח לפי תעו"ז

הסטוריית צריכה בקוט"ש

פסגה (0.00 ₪)
גבע (0.00 ₪)
שפל (0.00 ₪)



06/05/20 תאריך הפקה:
 30/04/20 תאריך קריאה נוכחית:
 01/04/20 תאריך קריאה קודמת:

שם דייר: מחסן BB מפסק Q2 - חברת הנהול
 שם אתר: בורוכוב

לקוח/ה נכבד/ה, אנו מתכבדים להגיש את חישוב צריכת החשמל לתקופה 01/04/20 - 30/04/20:

מחסן BB חברת הנהול - 2 - (0x0)16048004

סוג תעריף	סוג צריכה	קריאה קודמת	קריאה נוכחית	סה"כ צריכה בקוט"ש	מחיר לקוט"ש בא"ג	סה"כ לתשלום
פרטי חשבון עבור תאריכים:						
777	פסגה	01/04/20	30/04/20	0.00	45.44	0.00 ₪
778	גבע	87.00	87.00	0.00	37.65	0.00 ₪
779	שפל	197.65	197.65	0.00	31.07	0.00 ₪

סה"כ לדייר:

פסגה	גבע	שפל	סה"כ	שיא ביקוש
0.00	0.00	0.00	0.00	0.003
0.00 ₪	0.00 ₪	0.00 ₪	0.00 ₪	

סה"כ צריכה
 סה"כ לתשלום

200.95 ₪	תשלום קבוע	
0.00 ₪	תשלום עבור גודל חיבור KVA (0x0)	
200.95 ₪	סה"כ לתשלום	לא כולל מע"מ

התפלגות חיוב בש"ח לפי תעו"ז

פסגה (0.00 ₪)
 גבע (0.00 ₪)
 שפל (0.00 ₪)

הסטוריית צריכה בקוט"ש

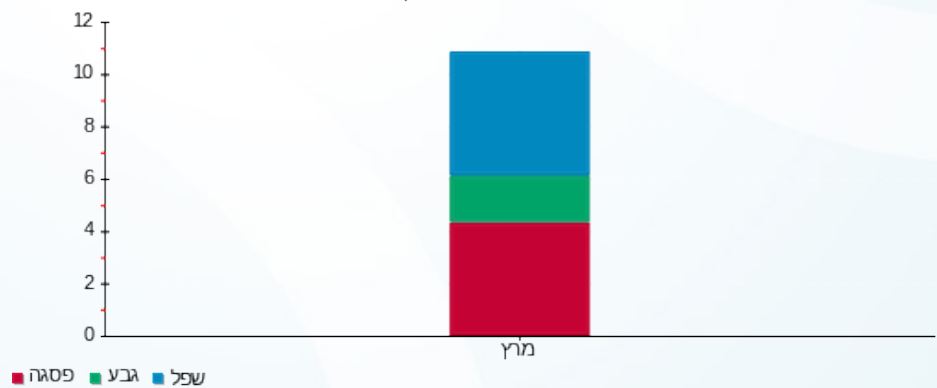

06/05/20 תאריך הפקה:
 30/04/20 תאריך קריאה נוכחית:
 01/04/20 תאריך קריאה קודמת:

שם דייר: מעדניית נעמי
 שם אתר: בורוכוב

לקוח/ה נכבד/ה, אנו מתכבדים להגיש את חישוב צריכת החשמל לתקופה 01/04/20 - 30/04/20:

מעדניית נעמי - 2 - 16201591(0x0)

סוג תעריף	סוג צריכה	קריאה קודמת	קריאה נוכחית	סה"כ צריכה בקוט"ש	מחיר לקוט"ש בא"ג	סה"כ לתשלום
פרטי חשבון עבור תאריכים:						
777	פסגה	01/04/20	30/04/20	2,738.00	45.44	1,244.15 ₪
778	גבע	23,387.40	24,917.60	1,530.20	37.65	576.12 ₪
779	שפל	56,037.40	58,473.80	2,436.40	31.07	756.99 ₪

סה"כ לדייר:

פסגה	גבע	שפל	סה"כ	שיא ביקוש
2,738.00	1,530.20	2,436.40	6,704.60	22.26
1,244.15 ₪	576.12 ₪	756.99 ₪	2,577.26 ₪	

סה"כ צריכה
 סה"כ לתשלום

200.95 ₪	תשלום קבוע	
0.00 ₪	תשלום עבור גודל חיבור בKVA (0x0)	
2,778.21 ₪	סה"כ לתשלום	לא כולל מע"מ

התפלגות חיוב בש"ח לפי תע"ז

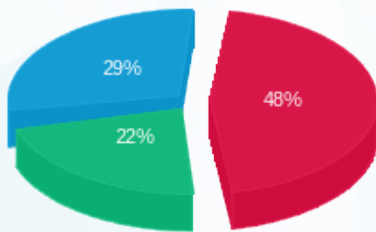

■ פסגה (1,244.15 ₪)
 ■ גבע (576.12 ₪)
 ■ שפל (756.99 ₪)

הסטוריית צריכה בקוט"ש

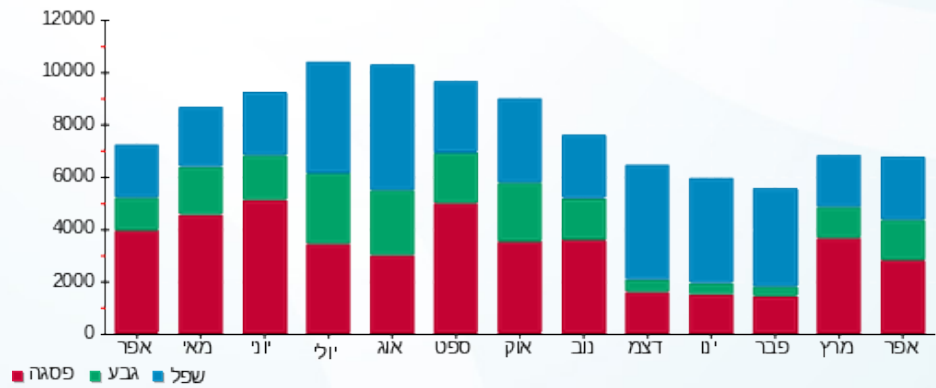

■ פסגה ■ גבע ■ שפל





06/05/20

תאריך הפקדה:

שם דייר: סופר פארם

30/04/20

תאריך קריאה נוכחית:

שם אתר: בורוכוב

01/04/20

תאריך קריאה קודמת:

לקוח/ה נכבד/ה, אנו מתכבדים להגיש את חישוב צריכת החשמל לתקופה 01/04/20 - 30/04/20:

סופר פארם - 1 - 16201591(0x0)

סוג תעריף	סוג צריכה	קריאה קודמת	קריאה נוכחית	סה"כ צריכה בקוט"ש	מחיר לקוט"ש בא"ג	סה"כ לתשלום
פרטי חשבון עבור תאריכים:						
777	פסגה	01/04/20	30/04/20	43,076.40	45.44	1,985.73 ₪
778	גבע	16,556.80	19,262.40	2,705.60	37.65	1,018.66 ₪
779	שפל	37,120.40	39,837.20	2,716.80	31.07	844.11 ₪

סה"כ לדייר:

פסגה	גבע	שפל	סה"כ	שיא ביקוש
4,370.00	2,705.60	2,716.80	9,792.40	31.82
1,985.73 ₪	1,018.66 ₪	844.11 ₪	3,848.50 ₪	

סה"כ צריכה

סה"כ לתשלום

200.95 ₪	תשלום קבוע	
0.00 ₪	תשלום עבור גודל חיבור בKVA (0x0)	
4,049.45 ₪	סה"כ לתשלום	לא כולל מע"מ

התפלגות חיוב בש"ח לפי תעו"ז

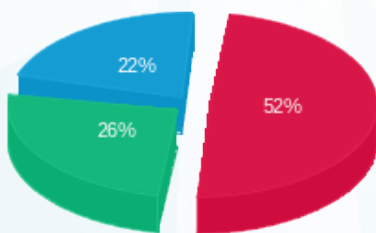

- פסגה (1,985.73 ₪)
- גבע (1,018.66 ₪)
- שפל (844.11 ₪)

הסטוריית צריכה בקוט"ש

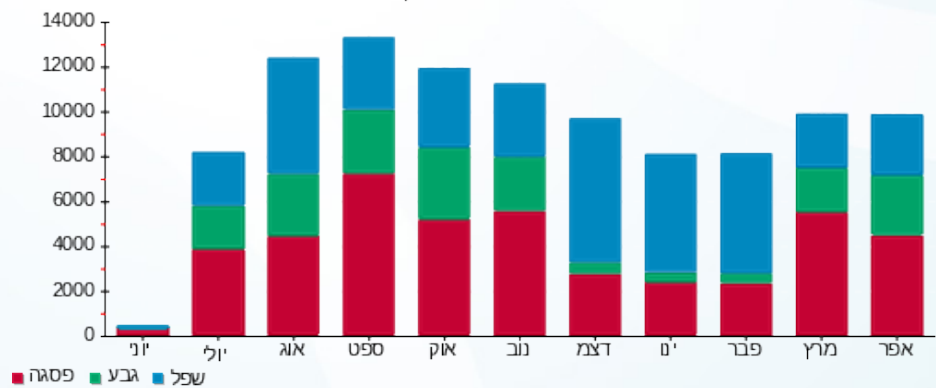



06/05/20

תאריך הפקדה:

שם דייר: עו"ד אמיר ברמן

30/04/20

תאריך קריאה נוכחית:

שם אתר: בורוכוב

01/04/20

תאריך קריאה קודמת:

לקוח/ה נכבד/ה, אנו מתכבדים להגיש את חישוב צריכת החשמל לתקופה 01/04/20 - 30/04/20:

עו"ד אמיר ברמן - 2 - 16004851(0x0)

סוג תעריף	סוג צריכה	קריאה קודמת	קריאה נוכחית	סה"כ צריכה בקוט"ש	מחיר לקוט"ש בא"ג	סה"כ לתשלום
פרטי חשבון עבור תאריכים:						
777	פסגה	01/04/20	30/04/20	7.30	45.44	3.32 ₪
778	גבע	124.60	127.10	2.50	37.65	0.94 ₪
779	שפל	136.70	137.20	0.50	31.07	0.16 ₪

סה"כ לדייר:

פסגה	גבע	שפל	סה"כ	שיא ביקוש
7.30	2.50	0.50	10.30	0.78
3.32 ₪	0.94 ₪	0.16 ₪	4.41 ₪	

סה"כ צריכה

סה"כ לתשלום

36.10 ₪	תשלום קבוע	
0.00 ₪	תשלום עבור גודל חיבור בKVA (0x0)	
40.51 ₪	סה"כ לתשלום	לא כולל מע"מ

התפלגות חיוב בש"ח לפי תעו"ז

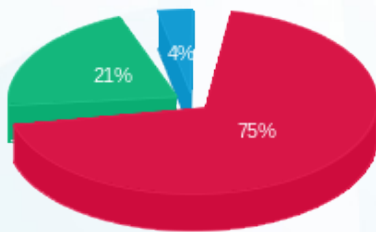

- פסגה (3.32 ₪) 75%
- גבע (0.94 ₪) 21%
- שפל (0.16 ₪) 4%

הסטוריית צריכה בקוט"ש

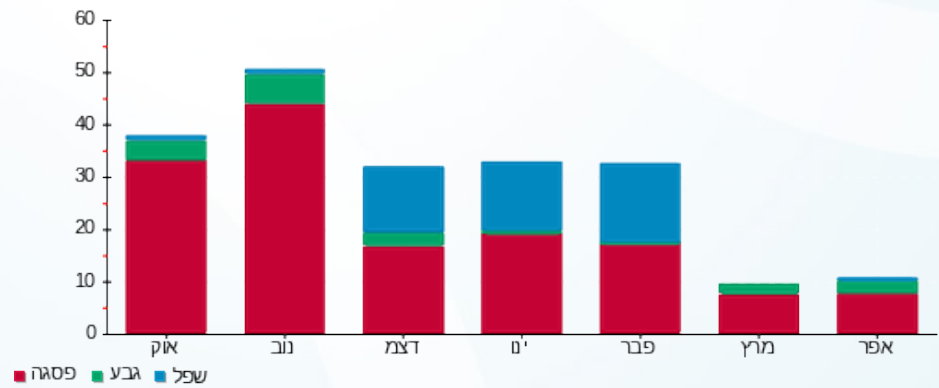

06/05/20 תאריך הפקה:
 30/04/20 תאריך קריאה נוכחית:
 01/04/20 תאריך קריאה קודמת:

שם דייר: ציבורי
 שם אתר: בורוכוב

לקוח/ה נכבד/ה, אנו מתכבדים להגיש את חישוב צריכת החשמל לתקופה 01/04/20 - 30/04/20:

שנאי 2 - 15 - 13080913(0x0)

סוג תעריף	סוג צריכה	קריאה קודמת	קריאה נוכחית	סה"כ צריכה בקוט"ש	מחיר לקוט"ש בא"ג	סה"כ לתשלום
			30/04/20	01/04/20	פרטי חשבון עבור תאריכים:	
777	פסגה	427,798.90	449,058.50	21,259.60	45.44	9,660.36 ₪
778	גבע	216,887.20	230,075.80	13,188.60	37.65	4,965.51 ₪
779	שפל	497,563.20	514,587.80	17,024.60	31.07	5,289.54 ₪

מחסן קפטן 1 - 13141054(0x0)

סוג תעריף	סוג צריכה	קריאה קודמת	קריאה נוכחית	סה"כ צריכה בקוט"ש	מחיר לקוט"ש בא"ג	סה"כ לתשלום
			30/04/20	01/04/20	פרטי חשבון עבור תאריכים:	
777	פסגה	941.40	988.90	-47.50	45.44	-21.58 ₪
778	גבע	479.40	509.10	-29.70	37.65	-11.18 ₪
779	שפל	1,622.20	1,685.40	-63.20	31.07	-19.64 ₪

אפנדיס 1 - 15129229(0x0)

סוג תעריף	סוג צריכה	קריאה קודמת	קריאה נוכחית	סה"כ צריכה בקוט"ש	מחיר לקוט"ש בא"ג	סה"כ לתשלום
			30/04/20	01/04/20	פרטי חשבון עבור תאריכים:	
777	פסגה	15,843.45	16,311.15	-467.70	45.44	-212.52 ₪
778	גבע	6,984.60	7,188.10	-203.50	37.65	-76.62 ₪
779	שפל	18,974.30	19,521.60	-547.30	31.07	-170.05 ₪

חנות 103 - 2 - 15129229(0x0)

סוג תעריף	סוג צריכה	קריאה קודמת	קריאה נוכחית	סה"כ צריכה בקוט"ש	מחיר לקוט"ש בא"ג	סה"כ לתשלום
			30/04/20	01/04/20	פרטי חשבון עבור תאריכים:	
777	פסגה	80,480.00	83,717.40	-3,237.40	45.44	-1,471.07 ₪
778	גבע	37,158.20	38,537.20	-1,379.00	37.65	-519.19 ₪
779	שפל	73,084.20	75,010.00	-1,925.80	31.07	-598.35 ₪

פלאפל - 3 - (0x0)15129229

סוג תעריף	סוג צריכה	קריאה קודמת	קריאה נוכחית	סה"כ צריכה בקוט"ש	מחיר לקוט"ש בא"ג	סה"כ לתשלום
פרטי חשבון עבור תאריכים:			30/04/20	01/04/20		
777	פסגה	29,193.50	30,271.00	-1,077.50	45.44	₪ -489.62
778	גבע	11,586.90	11,935.80	-348.90	37.65	₪ -131.36
779	שפל	23,372.70	23,737.90	-365.20	31.07	₪ -113.47

חנות 105 - 4 - (0x0)15129229

סוג תעריף	סוג צריכה	קריאה קודמת	קריאה נוכחית	סה"כ צריכה בקוט"ש	מחיר לקוט"ש בא"ג	סה"כ לתשלום
פרטי חשבון עבור תאריכים:			30/04/20	01/04/20		
777	פסגה	13,699.90	14,305.60	-605.70	45.44	₪ -275.23
778	גבע	4,283.00	4,497.10	-214.10	37.65	₪ -80.61
779	שפל	5,503.00	5,604.20	-101.20	31.07	₪ -31.44

חנות 106 - 5 - (0x0)15129229

סוג תעריף	סוג צריכה	קריאה קודמת	קריאה נוכחית	סה"כ צריכה בקוט"ש	מחיר לקוט"ש בא"ג	סה"כ לתשלום
פרטי חשבון עבור תאריכים:			30/04/20	01/04/20		
777	פסגה	3,733.70	3,752.40	-18.70	45.44	₪ -8.50
778	גבע	829.60	835.20	-5.60	37.65	₪ -2.11
779	שפל	1,141.80	1,144.10	-2.30	31.07	₪ -0.71

חנות 107 - 6 - (0x0)15129229

סוג תעריף	סוג צריכה	קריאה קודמת	קריאה נוכחית	סה"כ צריכה בקוט"ש	מחיר לקוט"ש בא"ג	סה"כ לתשלום
פרטי חשבון עבור תאריכים:			30/04/20	01/04/20		
777	פסגה	11,354.30	11,499.80	-145.50	45.44	₪ -66.12
778	גבע	3,667.60	3,704.70	-37.10	37.65	₪ -13.97
779	שפל	3,399.40	3,419.20	-19.80	31.07	₪ -6.15

חום מרקט - 2 - (0x0)16004850

סוג תעריף	סוג צריכה	קריאה קודמת	קריאה נוכחית	סה"כ צריכה בקוט"ש	מחיר לקוט"ש בא"ג	סה"כ לתשלום
פרטי חשבון עבור תאריכים:			30/04/20	01/04/20		
777	פסגה	6,298.00	7,488.70	-1,190.70	45.44	₪ -541.05
778	גבע	1,234.90	1,632.40	-397.50	37.65	₪ -149.66
779	שפל	5,446.90	6,011.30	-564.40	31.07	₪ -175.36



חנות 311 - 3 - 16004850 (0x0)

סוג תעריף	סוג צריכה	קריאה קודמת	קריאה נוכחית	סה"כ צריכה בקוט"ש	מחיר לקוט"ש בא"ג	סה"כ לתשלום
פרטי חשבון עבור תאריכים:						
777	פסגה	01/04/20	30/04/20	11,760.80	45.44	17.27 ₪
778	גבע	6,584.30	6,611.90	-27.60	37.65	10.39 ₪
779	שפל	9,716.80	9,770.20	-53.40	31.07	16.59 ₪

חנות 304 - 1 - 16004851 (0x0)

סוג תעריף	סוג צריכה	קריאה קודמת	קריאה נוכחית	סה"כ צריכה בקוט"ש	מחיר לקוט"ש בא"ג	סה"כ לתשלום
פרטי חשבון עבור תאריכים:						
777	פסגה	01/04/20	30/04/20	23,398.60	45.44	462.08 ₪
778	גבע	7,981.40	8,318.60	-337.20	37.65	126.96 ₪
779	שפל	17,465.30	17,924.00	-458.70	31.07	142.52 ₪

אמיר ברמן - 2 - 16004851 (0x0)

סוג תעריף	סוג צריכה	קריאה קודמת	קריאה נוכחית	סה"כ צריכה בקוט"ש	מחיר לקוט"ש בא"ג	סה"כ לתשלום
פרטי חשבון עבור תאריכים:						
777	פסגה	01/04/20	30/04/20	721.20	45.44	3.32 ₪
778	גבע	124.60	127.10	-2.50	37.65	0.94 ₪
779	שפל	136.70	137.20	-0.50	31.07	0.16 ₪

מחסן חוות נעמי 14 - 1 - 16048002 (0x0)

סוג תעריף	סוג צריכה	קריאה קודמת	קריאה נוכחית	סה"כ צריכה בקוט"ש	מחיר לקוט"ש בא"ג	סה"כ לתשלום
פרטי חשבון עבור תאריכים:						
777	פסגה	1,078.75	1,099.55	-20.80	45.44	9.45 ₪
778	גבע	547.25	561.45	-14.20	37.65	5.35 ₪
779	שפל	1,630.45	1,659.00	-28.55	31.07	8.87 ₪

מחסן חוות נעמי 2 - 2 - 16048002 (0x0)

סוג תעריף	סוג צריכה	קריאה קודמת	קריאה נוכחית	סה"כ צריכה בקוט"ש	מחיר לקוט"ש בא"ג	סה"כ לתשלום
פרטי חשבון עבור תאריכים:						
777	פסגה	91.20	103.30	-12.10	45.44	5.50 ₪
778	גבע	58.95	67.35	-8.40	37.65	3.16 ₪
779	שפל	153.50	171.50	-18.00	31.07	5.59 ₪



מחטן גולדה - 3 - (0x0)16048002

סוג תעריף	סוג צריכה	קריאה קודמת	קריאה נוכחית	סה"כ צריכה בקוט"ש	מחיר לקוט"ש בא"ג	סה"כ לתשלום
פרטי חשבון עבור תאריכים:						
777	פסגה	01/04/20	30/04/20	-52.35	45.44	23.79 ₪
778	גבע	756.35	789.90	-33.55	37.65	12.63 ₪
779	שפל	2,235.80	2,309.80	-74.00	31.07	22.99 ₪

שקע טעינה - 4 - (0x0)16048002

סוג תעריף	סוג צריכה	קריאה קודמת	קריאה נוכחית	סה"כ צריכה בקוט"ש	מחיר לקוט"ש בא"ג	סה"כ לתשלום
פרטי חשבון עבור תאריכים:						
777	פסגה	01/04/20	30/04/20	-95.10	45.44	43.21 ₪
778	גבע	2,112.90	2,216.80	-103.90	37.65	39.12 ₪
779	שפל	10,321.70	10,731.50	-409.80	31.07	127.32 ₪

מחטן 1/22/24 - A - (0x0)16048004

סוג תעריף	סוג צריכה	קריאה קודמת	קריאה נוכחית	סה"כ צריכה בקוט"ש	מחיר לקוט"ש בא"ג	סה"כ לתשלום
פרטי חשבון עבור תאריכים:						
777	פסגה	01/04/20	30/04/20	-19.95	45.44	9.07 ₪
778	גבע	524.70	532.20	-7.50	37.65	2.82 ₪
779	שפל	335.60	344.35	-8.75	31.07	2.72 ₪

מחטן 2 - 25 - (0x0)16048004

סוג תעריף	סוג צריכה	קריאה קודמת	קריאה נוכחית	סה"כ צריכה בקוט"ש	מחיר לקוט"ש בא"ג	סה"כ לתשלום
פרטי חשבון עבור תאריכים:						
777	פסגה	01/04/20	30/04/20	0.00	45.44	0.00 ₪
778	גבע	87.00	87.00	0.00	37.65	0.00 ₪
779	שפל	197.65	197.65	0.00	31.07	0.00 ₪

מחטן 3 - 26 - (0x0)16048004

סוג תעריף	סוג צריכה	קריאה קודמת	קריאה נוכחית	סה"כ צריכה בקוט"ש	מחיר לקוט"ש בא"ג	סה"כ לתשלום
פרטי חשבון עבור תאריכים:						
777	פסגה	01/04/20	30/04/20	-0.05	45.44	0.02 ₪
778	גבע	34.55	34.55	0.00	37.65	0.00 ₪
779	שפל	52.55	52.55	0.00	31.07	0.00 ₪





מחנן 22-23 - 4 - (0x0)16048004

סוג תעריף	סוג צריכה	קריאה קודמת	קריאה נוכחית	סה"כ צריכה בקוט"ש	מחיר לקוט"ש בא"ג	סה"כ לתשלום
פרטי חשבון עבור תאריכים:						
777	פסגה	01/04/20	30/04/20	1,566.05	45.44	₪ -2.98
778	גבע	838.45	839.35	-0.90	37.65	₪ -0.34
779	שפל	2,247.30	2,251.00	-3.70	31.07	₪ -1.15

מחנן 32 - 1 - (0x0)16048006

סוג תעריף	סוג צריכה	קריאה קודמת	קריאה נוכחית	סה"כ צריכה בקוט"ש	מחיר לקוט"ש בא"ג	סה"כ לתשלום
פרטי חשבון עבור תאריכים:						
777	פסגה	01/04/20	30/04/20	8.80	45.44	₪ 0.00
778	גבע	0.80	0.80	0.00	37.65	₪ 0.00
779	שפל	18.60	18.60	0.00	31.07	₪ 0.00

מחנן גריעיני עפולה - 2 - (0x0)16048006

סוג תעריף	סוג צריכה	קריאה קודמת	קריאה נוכחית	סה"כ צריכה בקוט"ש	מחיר לקוט"ש בא"ג	סה"כ לתשלום
פרטי חשבון עבור תאריכים:						
777	פסגה	4,018.60	4,066.80	-48.20	45.44	₪ -21.90
778	גבע	2,291.80	2,326.00	-34.20	37.65	₪ -12.88
779	שפל	6,607.90	6,680.50	-72.60	31.07	₪ -22.56

שטיפת רכבים - 3 - (0x0)16048006

סוג תעריף	סוג צריכה	קריאה קודמת	קריאה נוכחית	סה"כ צריכה בקוט"ש	מחיר לקוט"ש בא"ג	סה"כ לתשלום
פרטי חשבון עבור תאריכים:						
777	פסגה	4,162.45	4,165.80	-3.35	45.44	₪ -1.52
778	גבע	1,307.70	1,308.95	-1.25	37.65	₪ -0.47
779	שפל	1,407.65	1,408.15	-0.50	31.07	₪ -0.16

מחנן 27 - 1 - (0x0)16193909

סוג תעריף	סוג צריכה	קריאה קודמת	קריאה נוכחית	סה"כ צריכה בקוט"ש	מחיר לקוט"ש בא"ג	סה"כ לתשלום
פרטי חשבון עבור תאריכים:						
777	פסגה	158.00	282.05	-124.05	45.44	₪ -56.37
778	גבע	83.65	158.50	-74.85	37.65	₪ -28.18
779	שפל	307.50	464.50	-157.00	31.07	₪ -48.78



מחנן עידן פרידמן - 2 - (0x0)16193909

סה"כ לתשלום	מחיר לקוט"ש בא"ג	סה"כ צריכה בקוט"ש	קריאה נוכחית	קריאה קודמת	סוג צריכה	סוג תעריף
			30/04/20	01/04/20	פרטי חשבון עבור תאריכים:	
₪ -9.11	45.44	-20.05	438.00	417.95	פסגה	777
₪ -4.67	37.65	-12.40	240.00	227.60	גבע	778
₪ -7.94	31.07	-25.55	714.35	688.80	שפל	779

מחנן 28 - 4 - (0x0)16193909

סה"כ לתשלום	מחיר לקוט"ש בא"ג	סה"כ צריכה בקוט"ש	קריאה נוכחית	קריאה קודמת	סוג צריכה	סוג תעריף
			30/04/20	01/04/20	פרטי חשבון עבור תאריכים:	
₪ 0.00	45.44	0.00	2.65	2.65	פסגה	777
₪ 0.00	37.65	0.00	0.20	0.20	גבע	778
₪ 0.00	31.07	0.00	0.25	0.25	שפל	779

סופר פארם - 1 - (0x0)16201591

סה"כ לתשלום	מחיר לקוט"ש בא"ג	סה"כ צריכה בקוט"ש	קריאה נוכחית	קריאה קודמת	סוג צריכה	סוג תעריף
			30/04/20	01/04/20	פרטי חשבון עבור תאריכים:	
₪ -1,985.73	45.44	-4,370.00	43,076.40	38,706.40	פסגה	777
₪ -1,018.66	37.65	-2,705.60	19,262.40	16,556.80	גבע	778
₪ -844.11	31.07	-2,716.80	39,837.20	37,120.40	שפל	779

מעדניית נעמי - 2 - (0x0)16201591

סה"כ לתשלום	מחיר לקוט"ש בא"ג	סה"כ צריכה בקוט"ש	קריאה נוכחית	קריאה קודמת	סוג צריכה	סוג תעריף
			30/04/20	01/04/20	פרטי חשבון עבור תאריכים:	
₪ -1,244.15	45.44	-2,738.00	57,396.40	54,658.40	פסגה	777
₪ -576.12	37.65	-1,530.20	24,917.60	23,387.40	גבע	778
₪ -756.99	31.07	-2,436.40	58,473.80	56,037.40	שפל	779

חנות 203 - 3 - (0x0)16201591

סה"כ לתשלום	מחיר לקוט"ש בא"ג	סה"כ צריכה בקוט"ש	קריאה נוכחית	קריאה קודמת	סוג צריכה	סוג תעריף
			30/04/20	01/04/20	פרטי חשבון עבור תאריכים:	
₪ -1,323.21	45.44	-2,912.00	92,352.20	89,440.20	פסגה	777
₪ -872.28	37.65	-2,316.80	59,623.00	57,306.20	גבע	778
₪ -828.33	31.07	-2,666.00	123,370.20	120,704.20	שפל	779



קפטן - 4 - 16201591(0x0)

סה"כ לתשלום	מחיר לקוט"ש בא"ג	סה"כ צריכה בקוט"ש	קריאה נוכחית	קריאה קודמת	סוג צריכה	סוג תעריף
			30/04/20	01/04/20	פרטי חשבון עבור תאריכים:	
₪ -1,278.68	45.44	-2,814.00	52,756.40	49,942.40	פסגה	777
₪ -704.36	37.65	-1,870.80	26,616.00	24,745.20	גבע	778
₪ -576.10	31.07	-1,854.20	59,666.40	57,812.20	שפל	779

הום מרקט - 5 - 16201591(0x0)

סה"כ לתשלום	מחיר לקוט"ש בא"ג	סה"כ צריכה בקוט"ש	קריאה נוכחית	קריאה קודמת	סוג צריכה	סוג תעריף
			30/04/20	01/04/20	פרטי חשבון עבור תאריכים:	
₪ 0.00	45.44	0.00	47,208.40	47,208.40	פסגה	777
₪ 0.00	37.65	0.00	23,485.20	23,485.20	גבע	778
₪ 0.00	31.07	0.00	55,706.80	55,706.80	שפל	779

נחות 204 - 6 - 16201591(0x0)

סה"כ לתשלום	מחיר לקוט"ש בא"ג	סה"כ צריכה בקוט"ש	קריאה נוכחית	קריאה קודמת	סוג צריכה	סוג תעריף
			30/04/20	01/04/20	פרטי חשבון עבור תאריכים:	
₪ -24.74	45.44	-54.45	9,764.85	9,710.40	פסגה	777
₪ -7.77	37.65	-20.65	2,647.25	2,626.60	גבע	778
₪ -7.92	31.07	-25.50	2,736.40	2,710.90	שפל	779

גולדה - 8 - 16201591(0x0)

סה"כ לתשלום	מחיר לקוט"ש בא"ג	סה"כ צריכה בקוט"ש	קריאה נוכחית	קריאה קודמת	סוג צריכה	סוג תעריף
			30/04/20	01/04/20	פרטי חשבון עבור תאריכים:	
₪ -1,421.23	45.44	-3,127.70	65,646.50	62,518.80	פסגה	777
₪ -813.20	37.65	-2,159.90	36,341.20	34,181.30	גבע	778
₪ -1,020.77	31.07	-3,285.40	90,343.20	87,057.80	שפל	779

שופרסל - 9 - 16226475(0x0)

סה"כ לתשלום	מחיר לקוט"ש בא"ג	סה"כ צריכה בקוט"ש	קריאה נוכחית	קריאה קודמת	סוג צריכה	סוג תעריף
			30/04/20	01/04/20	פרטי חשבון עבור תאריכים:	
₪ -10,951.04	45.44	-24,100.00	608,056.00	583,956.00	פסגה	777
₪ -5,355.64	37.65	-14,224.80	301,633.60	287,408.80	גבע	778
₪ -7,384.72	31.07	-23,768.00	744,189.60	720,421.60	שפל	779





שנאי - 15 - 16226475(0x0)

סוג תעריף	סוג צריכה	קריאה קודמת	קריאה נוכחית	סה"כ צריכה בקוט"ש	מחיר לקוט"ש בא"ג	סה"כ לתשלום
		01/04/20	30/04/20	פרטי חשבון עבור תאריכים:		
777	פסגה	997,490.30	1,036,702.20	39,211.90	45.44	17,817.89 ₪
778	גבע	482,552.30	505,550.10	22,997.80	37.65	8,658.67 ₪
779	שפל	1,194,915.50	1,231,970.90	37,055.40	31.07	11,513.11 ₪

טעינת רכב בחניון - 1 - 18247119(0x0)

סוג תעריף	סוג צריכה	קריאה קודמת	קריאה נוכחית	סה"כ צריכה בקוט"ש	מחיר לקוט"ש בא"ג	סה"כ לתשלום
		01/04/20	30/04/20	פרטי חשבון עבור תאריכים:		
777	פסגה	0.00	0.60	-0.60	45.44	-0.27 ₪
778	גבע	0.00	0.20	-0.20	37.65	-0.08 ₪
779	שפל	0.00	1.20	-1.20	31.07	-0.37 ₪

מחטן 16 - 1 - 18247243(0x0)

סוג תעריף	סוג צריכה	קריאה קודמת	קריאה נוכחית	סה"כ צריכה בקוט"ש	מחיר לקוט"ש בא"ג	סה"כ לתשלום
		01/04/20	30/04/20	פרטי חשבון עבור תאריכים:		
777	פסגה	0.00	0.10	-0.10	45.44	-0.05 ₪
778	גבע	0.00	0.00	0.00	37.65	0.00 ₪
779	שפל	0.00	0.00	0.00	31.07	0.00 ₪

מחטן 15 - 1 - 18247244(0x0)

סוג תעריף	סוג צריכה	קריאה קודמת	קריאה נוכחית	סה"כ צריכה בקוט"ש	מחיר לקוט"ש בא"ג	סה"כ לתשלום
		01/04/20	30/04/20	פרטי חשבון עבור תאריכים:		
777	פסגה	382.90	775.60	-392.70	45.44	-178.44 ₪
778	גבע	149.00	420.30	-271.30	37.65	-102.14 ₪
779	שפל	327.10	869.60	-542.50	31.07	-168.55 ₪

סה"כ לדירי:

פסגה	גבע	שפל	סה"כ	שיא ביקוש
11,706.50	7,812.30	11,883.75	31,402.55	165.67
₪ 5,319.43	₪ 2,941.33	₪ 3,692.28	₪ 11,953.05	

סה"כ צריכה
סה"כ לתשלום

₪ 0.00	תשלום קבוע	
₪ 0.00	תשלום עבור גודל חיבור בKVA (0x0)	
₪ 11,953.05	סה"כ לתשלום	לא כולל מע"מ





06/05/20

תאריך הפקה:

שם דייר: קפטן המבורגר

30/04/20

תאריך קריאה נוכחית:

שם אתר: בורוכוב

01/04/20

תאריך קריאה קודמת:

לקוח/ה נכבד/ה, אנו מתכבדים להגיש את חישוב צריכת החשמל לתקופה 01/04/20 - 30/04/20:

קפטן המבורגר - 4 - 16201591(0x0)

סוג תעריף	סוג צריכה	קריאה קודמת	קריאה נוכחית	סה"כ צריכה בקוט"ש	מחיר לקוט"ש בא"ג	סה"כ לתשלום
פרטי חשבון עבור תאריכים:						
777	פסגה	01/04/20	30/04/20	2,814.00	45.44	1,278.68 ₪
778	גבע	24,745.20	26,616.00	1,870.80	37.65	704.36 ₪
779	שפל	57,812.20	59,666.40	1,854.20	31.07	576.10 ₪

סה"כ לדייר:

פסגה	גבע	שפל	סה"כ	שיא ביקוש
2,814.00	1,870.80	1,854.20	6,539.00	29.23
1,278.68 ₪	704.36 ₪	576.10 ₪	2,559.14 ₪	

סה"כ צריכה

סה"כ לתשלום

200.95 ₪	תשלום קבוע	
0.00 ₪	תשלום עבור גודל חיבור בKVA (0x0)	
2,760.09 ₪	סה"כ לתשלום	לא כולל מע"מ

התפלגות חיוב בש"ח לפי תע"ז

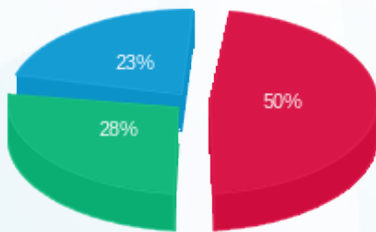

- פסגה (1,278.68 ₪) 23%
- גבע (704.36 ₪) 28%
- שפל (576.10 ₪) 50%

הסטוריית צריכה בקוט"ש

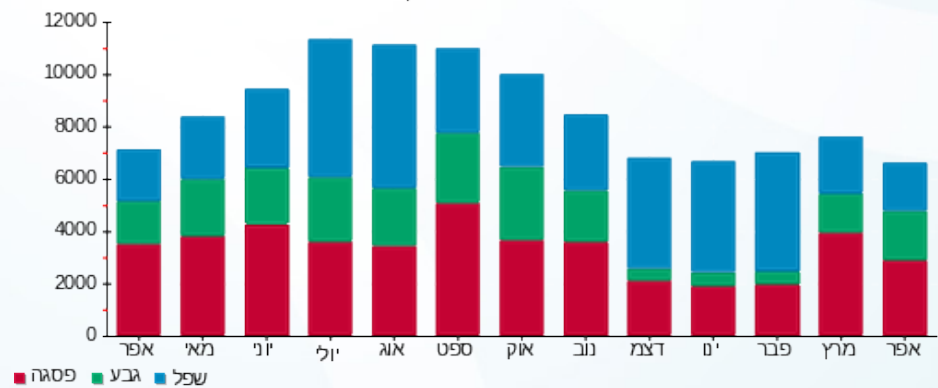

06/05/20 תאריך הפקה:
 30/04/20 תאריך קריאה נוכחית:
 01/04/20 תאריך קריאה קודמת:

שם דייר: רשת פלאפל בריבוע בע"מ
 שם אתר: בורוכוב

לקוח/ה נכבד/ה, אנו מתכבדים להגיש את חישוב צריכת החשמל לתקופה 01/04/20 - 30/04/20:

רשת פלאפל בריבוע בע"מ - 3 - 15129229(0x0)

סוג תעריף	סוג צריכה	קריאה קודמת	קריאה נוכחית	סה"כ צריכה בקוט"ש	מחיר לקוט"ש בא"ג	סה"כ לתשלום
פרטי חשבון עבור תאריכים:						
777	פסגה	01/04/20	30/04/20	1,077.50	45.44	489.62 ₪
778	גבע	11,586.90	11,935.80	348.90	37.65	131.36 ₪
779	שפל	23,372.70	23,737.90	365.20	31.07	113.47 ₪

סה"כ לדייר:

פסגה	גבע	שפל	סה"כ	שיא ביקוש
1,077.50	348.90	365.20	1,791.60	16.47
₪ 489.62	₪ 131.36	₪ 113.47	₪ 734.44	

סה"כ צריכה
 סה"כ לתשלום

200.95 ₪	תשלום קבוע	
0.00 ₪	תשלום עבור גודל חיבור בKVA (0x0)	
935.39 ₪	סה"כ לתשלום	לא כולל מע"מ

התפלגות חיוב בש"ח לפי תע"ז

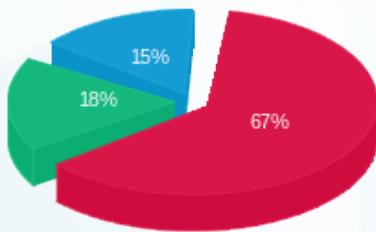

פסגה (₪ 489.62)
 גבע (₪ 131.36)
 שפל (₪ 113.47)

הסטוריית צריכה בקוט"ש

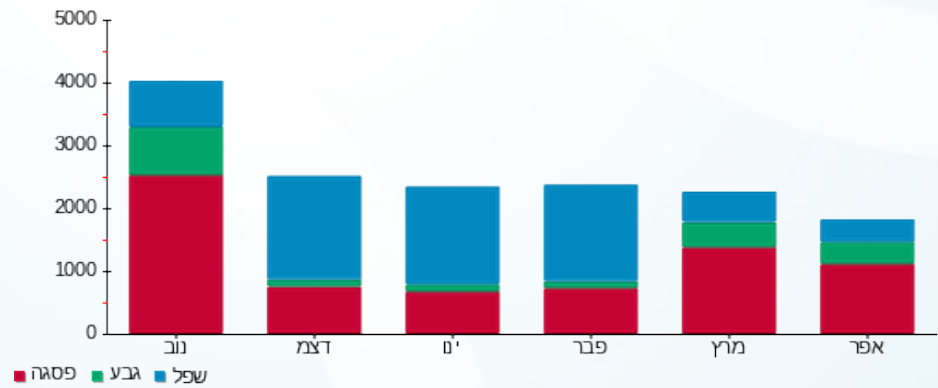



06/05/20 תאריך הפקה:
 30/04/20 תאריך קריאה נוכחית:
 01/04/20 תאריך קריאה קודמת:

שם דייר: שופרסל
 שם אתר: בורוכוב

לקוח/ה נכבד/ה, אנו מתכבדים להגיש את חישוב צריכת החשמל לתקופה 01/04/20 - 30/04/20:

שופרסל - 9 - 16226475 (0x0)

סה"כ לתשלום	מחיר לקוט"ש בא"ג	סה"כ צריכה בקוט"ש	קריאה נוכחית	קריאה קודמת	סוג צריכה	סוג תעריף
			30/04/20	01/04/20	פרטי חשבון עבור תאריכים:	
10,951.04 ₪	45.44	24,100.00	608,056.00	583,956.00	פסגה	777
5,355.64 ₪	37.65	14,224.80	301,633.60	287,408.80	גבע	778
7,384.72 ₪	31.07	23,768.00	744,189.60	720,421.60	שפל	779

סה"כ לדייר:

שיא ביקוש	סה"כ	שפל	גבע	פסגה
165.67	62,092.80	23,768.00	14,224.80	24,100.00
	23,691.39 ₪	7,384.72 ₪	5,355.64 ₪	10,951.04 ₪

סה"כ צריכה
 סה"כ לתשלום

200.95 ₪	תשלום קבוע	
0.00 ₪	תשלום עבור גודל חיבור בKVA (0x0)	
23,892.34 ₪	סה"כ לתשלום	לא כולל מע"מ

התפלגות חיוב בש"ח לפי תעו"ז

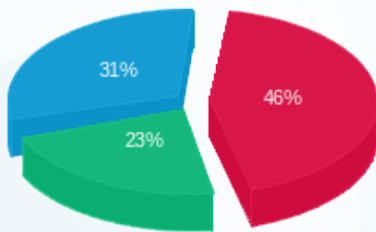

פסגה (10,951.04 ₪) ■
 גבע (5,355.64 ₪) ■
 שפל (7,384.72 ₪) ■

הסטוריית צריכה בקוט"ש

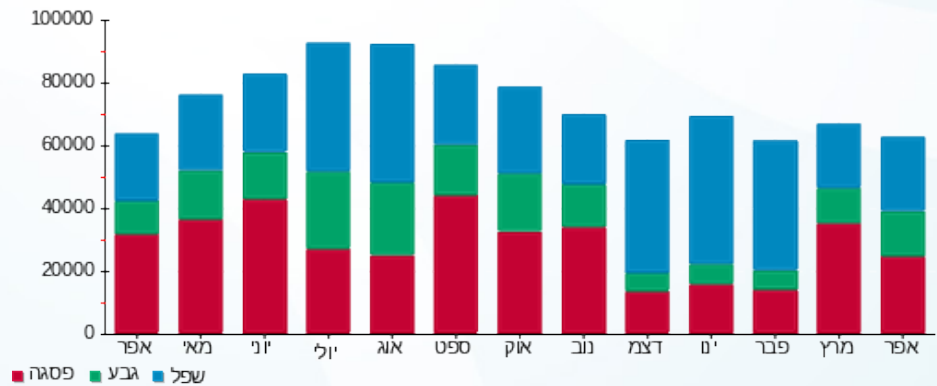

פסגה ■ גבע ■ שפל





06/05/20

תאריך הפקדה:

שם דייר: שטיפת רכבים

30/04/20

תאריך קריאה נוכחית:

שם אתר: בורוכוב

01/04/20

תאריך קריאה קודמת:

לקוח/ה נכבד/ה, אנו מתכבדים להגיש את חישוב צריכת החשמל לתקופה 01/04/20 - 30/04/20:

שטיפת רכבים - 3 - 16048006(0x0)

סוג תעריף	סוג צריכה	קריאה קודמת	קריאה נוכחית	סה"כ צריכה בקוט"ש	מחיר לקוט"ש בא"ג	סה"כ לתשלום
פרטי חשבון עבור תאריכים:						
777	פסגה	01/04/20	30/04/20	3.35	45.44	1.52 ₪
778	גבע	1,307.70	1,308.95	1.25	37.65	0.47 ₪
779	שפל	1,407.65	1,408.15	0.50	31.07	0.16 ₪

סה"כ לדייר:

פסגה	גבע	שפל	סה"כ	שיא ביקוש
3.35	1.25	0.50	5.10	2.70
1.52 ₪	0.47 ₪	0.16 ₪	2.15 ₪	

סה"כ צריכה

סה"כ לתשלום

200.95 ₪	תשלום קבוע	
0.00 ₪	תשלום עבור גודל חיבור בKVA (0x0)	
203.10 ₪	סה"כ לתשלום	לא כולל מע"מ

התפלגות חיוב בש"ח לפי תעו"ז

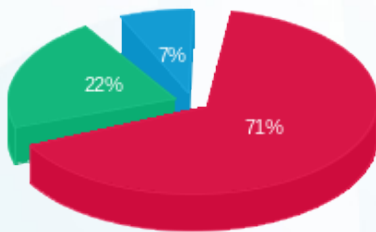

פסגה (1.52 ₪) 71%
גבע (0.47 ₪) 22%
שפל (0.16 ₪) 7%

הסטוריית צריכה בקוט"ש

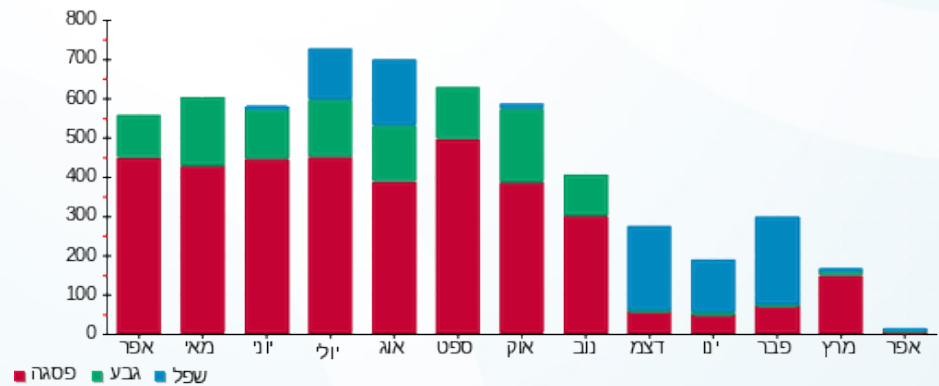



06/05/20 תאריך הפקה:
 30/04/20 תאריך קריאה נוכחית:
 01/04/20 תאריך קריאה קודמת:

שם דייר: שנים
 שם אתר: בורוכוב

לקוח/ה נכבד/ה, אנו מתכבדים להגיש את חישוב צריכת החשמל לתקופה **01/04/20 - 30/04/20**:

שנאי - 15 - 13080913(0x0)

סוג תעריף	סוג צריכה	קריאה קודמת	קריאה נוכחית	סה"כ צריכה בקוט"ש	מחיר לקוט"ש בא"ג	סה"כ לתשלום
פרטי חשבון עבור תאריכים:			01/04/20	30/04/20		
777	פסגה	427,798.90	449,058.50	21,259.60	45.44	9,660.36 ₪
778	גבע	216,887.20	230,075.80	13,188.60	37.65	4,965.51 ₪
779	שפל	497,563.20	514,587.80	17,024.60	31.07	5,289.54 ₪

שנאי - 15 - 16226475(0x0)

סוג תעריף	סוג צריכה	קריאה קודמת	קריאה נוכחית	סה"כ צריכה בקוט"ש	מחיר לקוט"ש בא"ג	סה"כ לתשלום
פרטי חשבון עבור תאריכים:			01/04/20	30/04/20		
777	פסגה	997,490.30	1,036,702.20	39,211.90	45.44	17,817.89 ₪
778	גבע	482,552.30	505,550.10	22,997.80	37.65	8,658.67 ₪
779	שפל	1,194,915.50	1,231,970.90	37,055.40	31.07	11,513.11 ₪

סה"כ לדירה:

פסגה	גבע	שפל	סה"כ	שיא ביקוש
60,471.50	36,186.40	54,080.00	150,737.90	5.06
₪ 27,478.25	₪ 13,624.18	₪ 16,802.66	₪ 57,905.09	

₪ 0.00	תשלום קבוע	
₪ 0.00	תשלום עבור גודל חיבור בKVA (0x0)	
₪ 57,905.09	סה"כ לתשלום	לא כולל מע"מ

התפלגות חיוב בש"ח לפי תע"ז

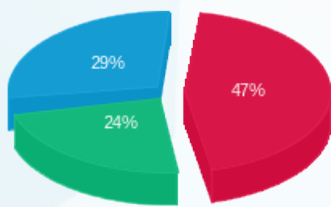

■ פסגה (₪ 27,478.25)
 ■ גבע (₪ 13,624.18)
 ■ שפל (₪ 16,802.66)

הסטוריית צריכה בקוט"ש

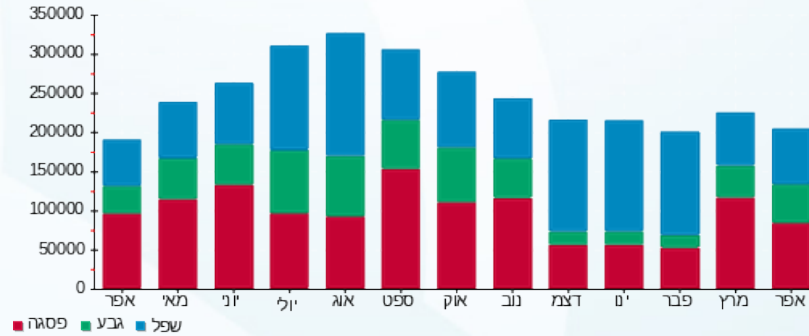

06/05/20 תאריך הפקדה:
 30/04/20 תאריך קריאה נוכחית:
 01/04/20 תאריך קריאה קודמת:

שם דייר: שקע טעינה אופנוע דומינוס
 שם אתר: בורוכוב

לקוח/ה נכבד/ה, אנו מתכבדים להגיש את חישוב צריכת החשמל לתקופה 01/04/20 - 30/04/20:

שקע טעינה אופנוע דומינוס - 4 - 16048002(0x0)

סוג תעריף	סוג צריכה	קריאה קודמת	קריאה נוכחית	סה"כ צריכה בקוט"ש	מחיר לקוט"ש בא"ג	סה"כ לתשלום
פרטי חשבון עבור תאריכים:						
777	פסגה	01/04/20	30/04/20	95.10	45.44	43.21 ₪
778	גבע	2,112.90	2,216.80	103.90	37.65	39.12 ₪
779	שפל	10,321.70	10,731.50	409.80	31.07	127.32 ₪

סה"כ לדייר:

פסגה	גבע	שפל	סה"כ	שיא ביקוש
95.10	103.90	409.80	608.80	74.86
₪ 43.21	₪ 39.12	₪ 127.32	₪ 209.66	

סה"כ צריכה
 סה"כ לתשלום

200.95 ₪	תשלום קבוע	
0.00 ₪	תשלום עבור גודל חיבור בKVA (0x0)	
410.61 ₪	סה"כ לתשלום	לא כולל מע"מ

התפלגות חיוב בש"ח לפי תעו"ז

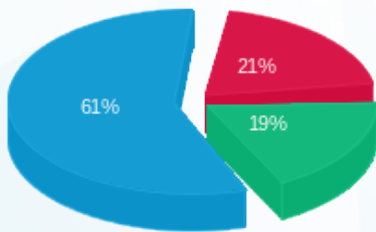

■ פסגה (₪ 43.21)
 ■ גבע (₪ 39.12)
 ■ שפל (₪ 127.32)

הסטוריית צריכה בקוט"ש

