

06/05/20 תאריך הפקה:
 30/04/20 תאריך קריאה נוכחי:
 01/04/20 תאריך קריאה קודמת:

שם דייר: - צרפתי אמיר
 שם אתר: עין המפרץ

לקוח/ה נכבד/ה, אנו מתכבדים להגיש את חישוב צריכת החשמל לתקופה 01/04/20 - 30/04/20:

אמיר צרפתי - 6 - 18017324(0x0)

סוג תעריף	סוג צריכה	קריאה קודמת	קריאה נוכחית	סה"כ צריכה בקוט"ש	מחיר לקוט"ש בא"ג	סה"כ לתשלום
פרטי חשבון עבור תאריכים:		01/04/20	30/04/20			
767		173.00	613.65	440.65	44.84	197.59 ₪

סה"כ לדייר:

שיא ביקוש	סה"כ
0.50	440.65
	197.59 ₪

19.97 ₪	תשלום קבוע	
0.00 ₪	תשלום עבור גודל חיבור ב-KVA (0x0)	
217.56 ₪	סה"כ לתשלום	לא כולל מע"מ

התפלגות חיוב בש"ח לפי תעו"ז

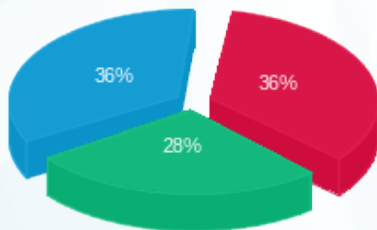

פסגה (70.80 ₪)
 גבע (56.21 ₪)
 שפל (70.58 ₪)

הסטוריית צריכה בקוט"ש

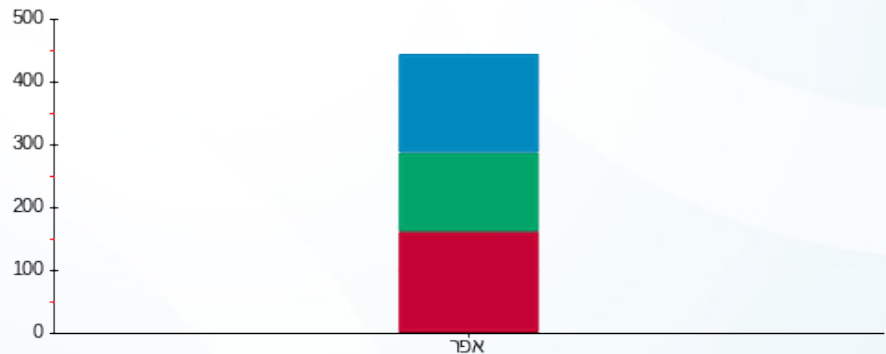

פסגה גבע שפל

06/05/20 תאריך הפקה:
 30/04/20 תאריך קריאה נוכחי:
 01/04/20 תאריך קריאה קודמת:

שם דייר: ד - גאנו קובי
 שם אתר: עין המפרץ

לקוח/ה נכבד/ה, אנו מתכבדים להגיש את חישוב צריכת החשמל לתקופה 01/04/20 - 30/04/20:

גאנו קובי - 1 - 19051984(0x0)

סוג תעריף	סוג צריכה	קריאה קודמת	קריאה נוכחית	סה"כ צריכה בקוט"ש	מחיר לקוט"ש בא"ג	סה"כ לתשלום
פרטי חשבון עבור תאריכים:		01/04/20	30/04/20			
767		5,204.40	6,487.60	1,283.20	44.84	575.39 ₪

סה"כ לדייר:

שיא ביקוש	סה"כ
	1,283.20
	575.39 ₪

19.97 ₪	תשלום קבוע	
0.00 ₪	תשלום עבור גודל חיבור בKVA (0x0)	
595.36 ₪	סה"כ לתשלום	לא כולל מע"מ

התפלגות חיוב בש"ח לפי תעו"ז

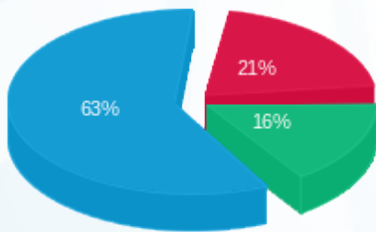

פסגה (120.89 ₪) 63%
 גבע (93.09 ₪) 16%
 שפל (361.41 ₪) 21%

הסטוריית צריכה בקוט"ש

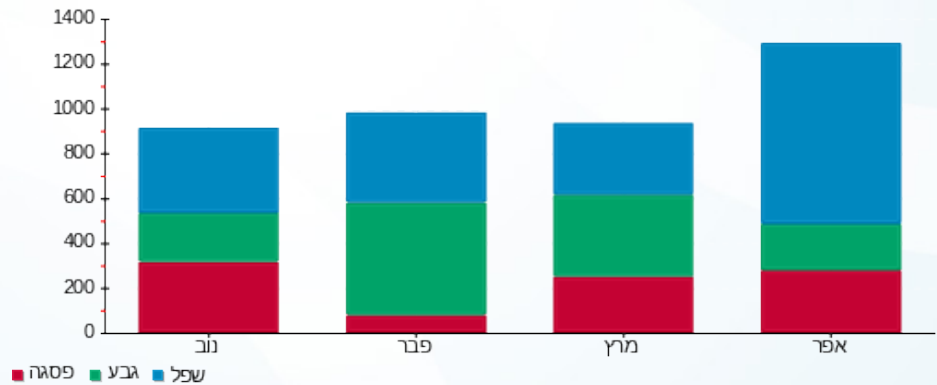

06/05/20 תאריך הפקה:
 30/04/20 תאריך קריאה נוכחי:
 01/04/20 תאריך קריאה קודמת:

שם דייר: ד - אבוחצירא אשרית 2
 שם אתר: עין המפרץ

לקוח/ה נכבד/ה, אנו מתכבדים להגיש את חישוב צריכת החשמל לתקופה 01/04/20 - 30/04/20:

ד - אבוחצירא אשרית 2 - 2 - 70013226(0x0)

סוג תעריף	סוג צריכה	קריאה קודמת	קריאה נוכחית	סה"כ צריכה בקוט"ש	מחיר לקוט"ש בא"ג	סה"כ לתשלום
			30/04/20	01/04/20	פרטי חשבון עבור תאריכים:	
767		3,290.14	3,590.55	300.42	44.84	134.71 ₪

סה"כ לדייר:

שיא ביקוש	סה"כ
	300.42
	134.71 ₪

19.97 ₪	תשלום קבוע	
0.00 ₪	תשלום עבור גודל חיבור ב-KVA (0x0)	
154.68 ₪	סה"כ לתשלום	לא כולל מע"מ

התפלגות חיוב בש"ח לפי תעו"ז

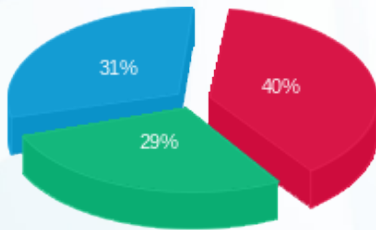

פסגה (₪ 53.37)
 גבע (₪ 39.23)
 שפל (₪ 42.10)

הסטוריית צריכה בקוט"ש

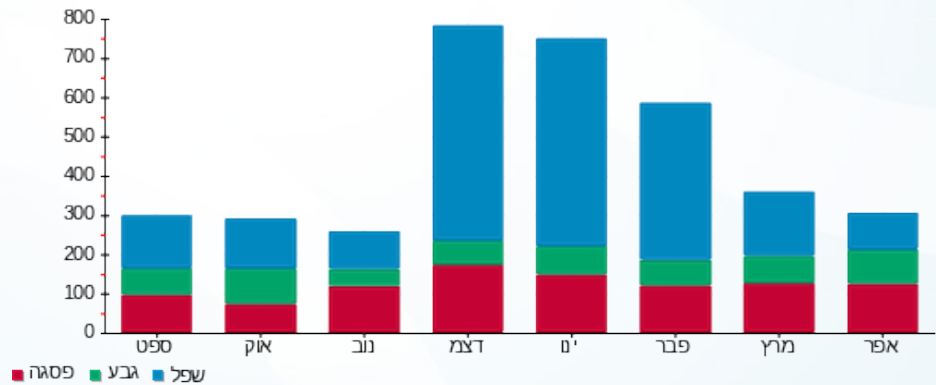

06/05/20 תאריך הפקה:
 30/04/20 תאריך קריאה נוכחית:
 01/04/20 תאריך קריאה קודמת:

שם דייר: ד - אביב שרון
 שם אתר: עין המפרץ

לקוח/ה נכבד/ה, אנו מתכבדים להגיש את חישוב צריכת החשמל לתקופה 01/04/20 - 30/04/20:

אביב שרון - 1 - 19051988(0x0)

סוג תעריף	סוג צריכה	קריאה קודמת	קריאה נוכחית	סה"כ צריכה בקוט"ש	מחיר לקוט"ש בא"ג	סה"כ לתשלום
פרטי חשבון עבור תאריכים:		01/04/20	30/04/20			
767		4,436.05	4,875.65	439.60	44.84	197.12 ₪

ד - אביב שרון - 2 - 19051988(0x0)

סוג תעריף	סוג צריכה	קריאה קודמת	קריאה נוכחית	סה"כ צריכה בקוט"ש	מחיר לקוט"ש בא"ג	סה"כ לתשלום
פרטי חשבון עבור תאריכים:		01/04/20	30/04/20			
767		1,721.25	1,949.80	228.55	44.84	102.48 ₪

ד - אביב שרון - 3 - 19051988(0x0)

סוג תעריף	סוג צריכה	קריאה קודמת	קריאה נוכחית	סה"כ צריכה בקוט"ש	מחיר לקוט"ש בא"ג	סה"כ לתשלום
פרטי חשבון עבור תאריכים:		01/04/20	30/04/20			
767		641.35	743.30	101.95	44.84	45.71 ₪

סה"כ לדייר:

שיא ביקוש	סה"כ
	770.10
	345.31 ₪

תשלום קבוע	תשלום עבור גודל חיבור בKVA (0x0)	סה"כ לתשלום	לא כולל מע"מ
19.97 ₪	0.00 ₪	365.28 ₪	

התפלגות חיוב בש"ח לפי תעו"ז

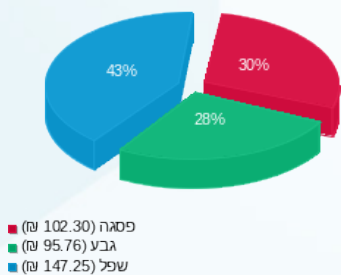

הסטוריית צריכה בקוט"ש

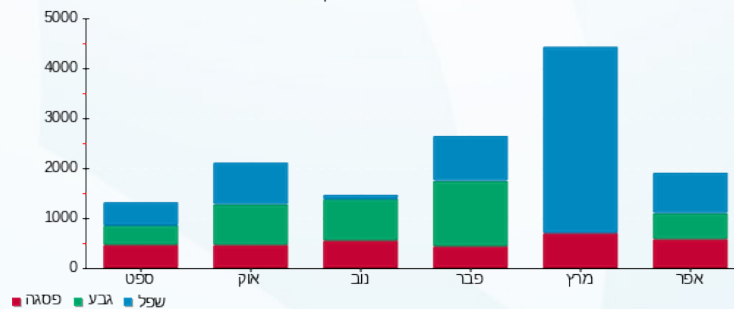



06/05/20

תאריך הפקדה:

שם דייר: ד - אבני עלית ושלומי

30/04/20

תאריך קריאה נוכחית:

שם אתר: עין המפרץ

01/04/20

תאריך קריאה קודמת:

לקוח/ה נכבד/ה, אנו מתכבדים להגיש את חישוב צריכת החשמל לתקופה 01/04/20 - 30/04/20:

ד - אבני עלית ושלומי - 1 - 70058622(0x0)

סוג תעריף	סוג צריכה	קריאה קודמת	קריאה נוכחית	סה"כ צריכה בקוט"ש	מחיר לקוט"ש בא"ג	סה"כ לתשלום
פרטי חשבון עבור תאריכים:		01/04/20	30/04/20			
767		90,461.52	91,478.01	1,016.49	44.84	455.79 ₪

סה"כ לדייר:

שיא ביקוש	סה"כ
7.53	1,016.49
	455.79 ₪

19.97 ₪	תשלום קבוע	
0.00 ₪	תשלום עבור גודל חיבור בKVA (0x0)	
475.76 ₪	סה"כ לתשלום	לא כולל מע"מ

התפלגות חיוב בש"ח לפי תעו"ז

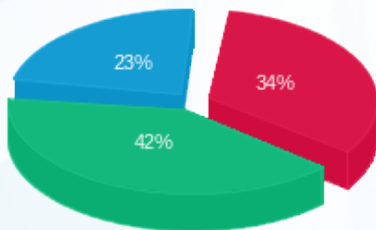

פסגה (156.90 ₪) ■
 גבע (192.01 ₪) ■
 שפל (106.88 ₪) ■

הסטוריית צריכה בקוט"ש

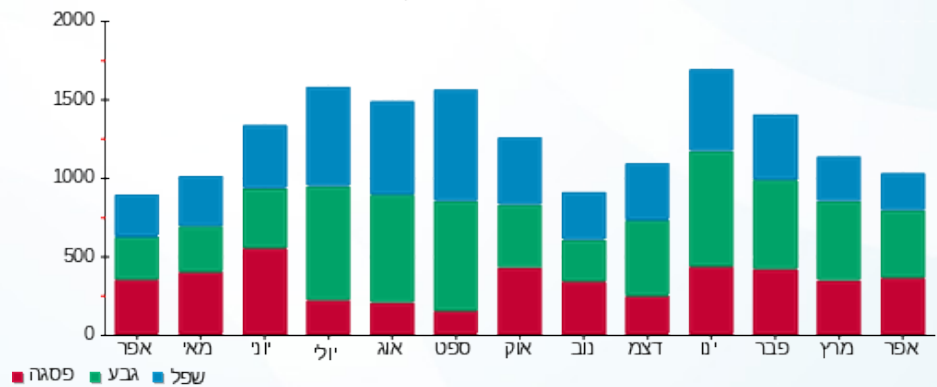



06/05/20 תאריך הפקה:
 30/04/20 תאריך קריאה נוכחי:
 01/04/20 תאריך קריאה קודמת:

שם דייר: ד - אברמוביץ דגנית ואסף
 שם אתר: עין המפרץ

לקוח/ה נכבד/ה, אנו מתכבדים להגיש את חישוב צריכת החשמל לתקופה 01/04/20 - 30/04/20:

ד - אברמוביץ דגנית ואסף - 1 - 70039074(0x0)

סוג תעריף	סוג צריכה	קריאה קודמת	קריאה נוכחית	סה"כ צריכה בקוט"ש	מחיר לקוט"ש בא"ג	סה"כ לתשלום
			30/04/20	01/04/20	פרטי חשבון עבור תאריכים:	
767		138,400.76	139,080.92	680.16	44.84	304.99 ₪

סה"כ לדייר:

שיא ביקוש	סה"כ
6.04	680.16
	304.99 ₪

19.97 ₪	תשלום קבוע	
0.00 ₪	תשלום עבור גודל חיבור בKVA (0x0)	
324.96 ₪	סה"כ לתשלום	לא כולל מע"מ

התפלגות חיוב בש"ח לפי תעו"ז

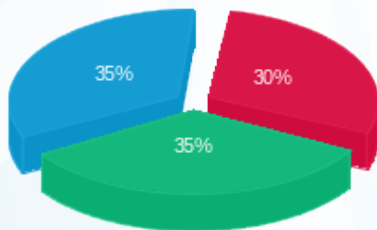

פסגה (92.32 ₪) ■
 גבע (106.66 ₪) ■
 שפל (106.01 ₪) ■

הסטוריית צריכה בקוט"ש

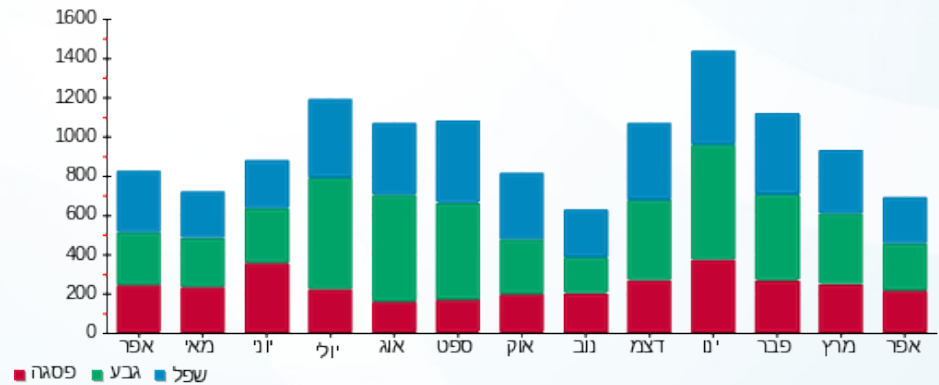



06/05/20

תאריך הפקדה:

שם דייר: ד - אגם שמואל (פינה)

30/04/20

תאריך קריאה נוכחית:

שם אתר: עין המפרץ

01/04/20

תאריך קריאה קודמת:

לקוח/ה נכבד/ה, אנו מתכבדים להגיש את חישוב צריכת החשמל לתקופה 01/04/20 - 30/04/20:

ד - אגם שמואל (פינה) - 1 - 81025688(0x0)

סוג תעריף	סוג צריכה	קריאה קודמת	קריאה נוכחית	סה"כ צריכה בקוט"ש	מחיר לקוט"ש בא"ג	סה"כ לתשלום
פרטי חשבון עבור תאריכים:		01/04/20	30/04/20			
767		37,941.80	38,365.96	424.16	44.84	190.19 ₪

סה"כ לדייר:

סה"כ	שיא ביקוש
424.16	4.98
190.19 ₪	

19.97 ₪	תשלום קבוע	
0.00 ₪	תשלום עבור גודל חיבור בKVA (0x0)	
210.16 ₪	סה"כ לתשלום	לא כולל מע"מ

התפלגות חיוב בש"ח לפי תעו"ז

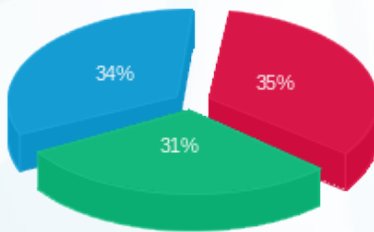

פסגה (₪ 66.00)
גבע (₪ 58.94)
שפל (₪ 65.25)

הסטוריית צריכה בקוט"ש

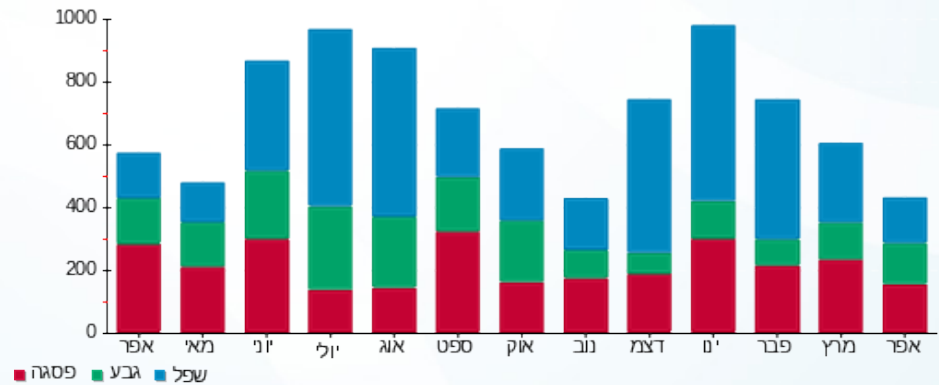

06/05/20 תאריך הפקה:
 30/04/20 תאריך קריאה נוכחי:
 01/04/20 תאריך קריאה קודמת:

שם דייר: ד - אדיב אילת
 שם אתר: עין המפרץ

לקוח/ה נכבד/ה, אנו מתכבדים להגיש את חישוב צריכת החשמל לתקופה 01/04/20 - 30/04/20:

ד - אדיב אילת - 3 - 70013644(0x0)

סוג תעריף	סוג צריכה	קריאה קודמת	קריאה נוכחית	סה"כ צריכה בקוט"ש	מחיר לקוט"ש בא"ג	סה"כ לתשלום
פרטי חשבון עבור תאריכים:		01/04/20	30/04/20			
767		1,157,962.94	1,158,379.50	416.56	44.84	186.79 ₪

סה"כ לדייר:

שיא ביקוש	סה"כ
	416.56
	186.79 ₪

19.97 ₪	תשלום קבוע	
0.00 ₪	תשלום עבור גודל חיבור בKVA (0x0)	
206.76 ₪	סה"כ לתשלום	לא כולל מע"מ

התפלגות חיוב בש"ח לפי תעו"ז

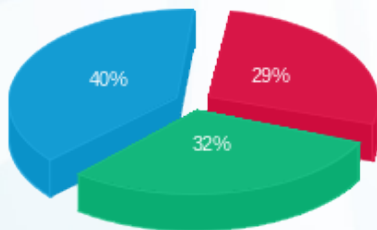

פסגה (₪ 53.41)
 גבע (₪ 58.92)
 שפל (₪ 74.45)

הסטוריית צריכה בקוט"ש

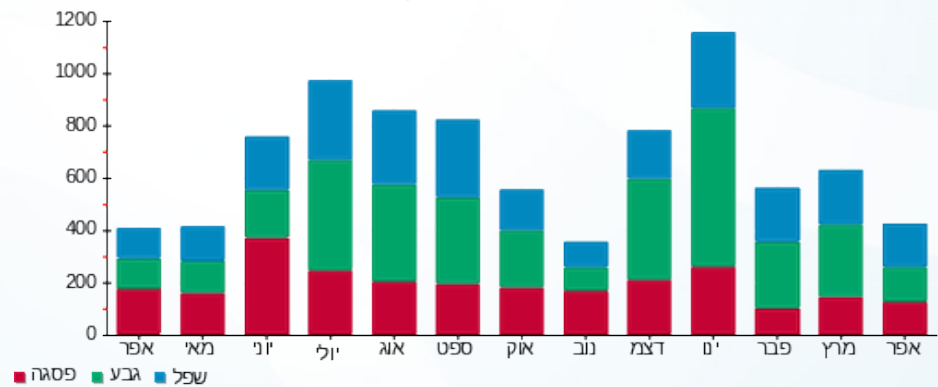

06/05/20 תאריך הפקה:
 30/04/20 תאריך קריאה נוכחית:
 01/04/20 תאריך קריאה קודמת:

שם דייר: ד - אדיב עידן
 שם אתר: עין המפרץ

לקוח/ה נכבד/ה, אנו מתכבדים להגיש את חישוב צריכת החשמל לתקופה 01/04/20 - 30/04/20:

ד - אדיב עידן - 1 - 81026464(0x0)

סוג תעריף	סוג צריכה	קריאה קודמת	קריאה נוכחית	סה"כ צריכה בקוט"ש	מחיר לקוט"ש בא"ג	סה"כ לתשלום
פרטי חשבון עבור תאריכים:		01/04/20	30/04/20			
767		9,480.38	9,562.02	81.64	44.84	36.61 ₪

סה"כ לדייר:

שיא ביקוש	סה"כ
	81.64
	36.61 ₪

תשלום קבוע	תשלום עבור גודל חיבור ב KVA (0x0)	סה"כ לתשלום	לא כולל מע"מ
19.97 ₪	0.00 ₪	56.58 ₪	

התפלגות חיוב בש"ח לפי תעו"ז

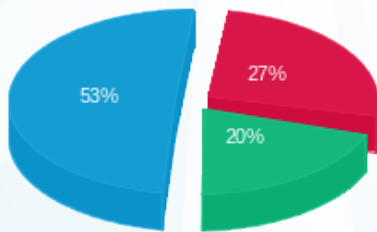

פסגה (9.92 ₪) ■
 גבע (7.46 ₪) ■
 שפל (19.23 ₪) ■

הסטוריית צריכה בקוט"ש

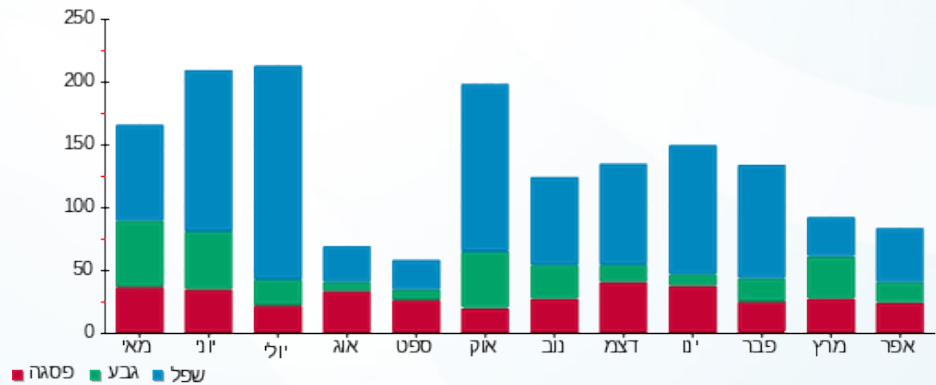

06/05/20 תאריך הפקה:
 30/04/20 תאריך קריאה נוכחית:
 01/04/20 תאריך קריאה קודמת:

שם דייר: ד - אהרונ רונת (גורן)
 שם אתר: עין המפרץ

לקוח/ה נכבד/ה, אנו מתכבדים להגיש את חישוב צריכת החשמל לתקופה **01/04/20 - 30/04/20**:

אהרונ רונת (גורן) - 1 - 81025362(0x0)

סוג תעריף	סוג צריכה	קריאה קודמת	קריאה נוכחית	סה"כ צריכה בקוט"ש	מחיר לקוט"ש בא"ג	סה"כ לתשלום
פרטי חשבון עבור תאריכים:		01/04/20	30/04/20			
767		62,035.20	62,496.52	461.32	44.84	206.85 ₪

סה"כ לדייר:

שיא ביקוש	סה"כ
4.05	461.32
	206.85 ₪

19.97 ₪	תשלום קבוע	
0.00 ₪	תשלום עבור גודל חיבור בKVA (0x0)	
226.82 ₪	סה"כ לתשלום	לא כולל מע"מ

התפלגות חיוב בש"ח לפי תעו"ז

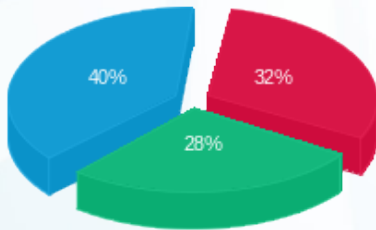

פסגה (₪ 65.32)
 גבע (₪ 58.89)
 שפל (₪ 82.65)

הסטוריית צריכה בקוט"ש

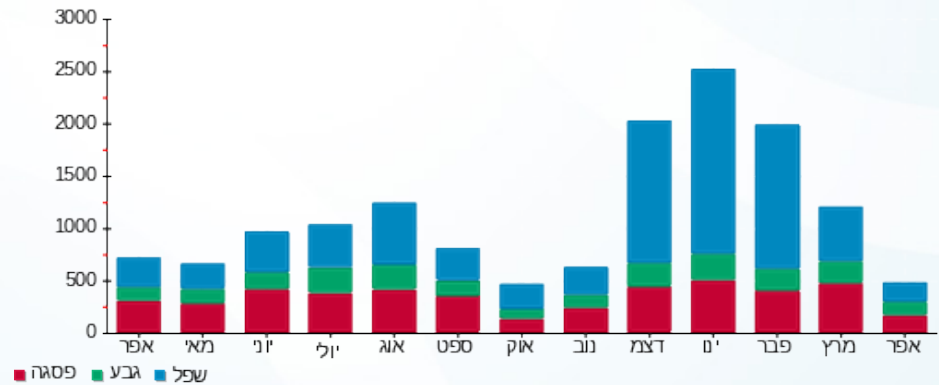

06/05/20 תאריך הפקה:
 30/04/20 תאריך קריאה נוכחית:
 01/04/20 תאריך קריאה קודמת:

שם דייר: ד - אופיר סיגל
 שם אתר: עין המפרץ

לקוח/ה נכבד/ה, אנו מתכבדים להגיש את חישוב צריכת החשמל לתקופה 01/04/20 - 30/04/20:

ד - אופיר סיגל - 1 - 81025227(0x0)

סוג תעריף	סוג צריכה	קריאה קודמת	קריאה נוכחית	סה"כ צריכה בקוט"ש	מחיר לקוט"ש בא"ג	סה"כ לתשלום
פרטי חשבון עבור תאריכים:		01/04/20	30/04/20			
767		48,936.83	49,536.03	599.20	44.84	268.68 ₪

סה"כ לדייר:

סה"כ	שיא ביקוש
599.20	6.68
268.68 ₪	

19.97 ₪	תשלום קבוע	
0.00 ₪	תשלום עבור גודל חיבור בKVA (0x0)	
288.65 ₪	סה"כ לתשלום	לא כולל מע"מ

התפלגות חיוב בש"ח לפי תעו"ז

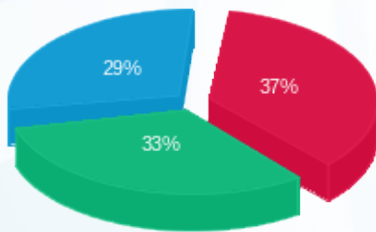

פסגה (100.52 ₪) ■
 גבע (89.49 ₪) ■
 שפל (78.67 ₪) ■

הסטוריית צריכה בקוט"ש

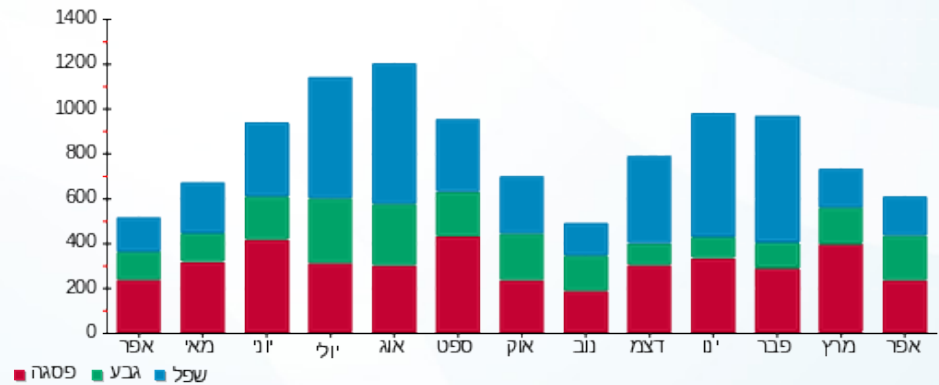



06/05/20

תאריך הפקה:

שם דייר: ד - אופיר עדית

30/04/20

תאריך קריאה נוכחית:

שם אתר: עין המפרץ

01/04/20

תאריך קריאה קודמת:

לקוח/ה נכבד/ה, אנו מתכבדים להגיש את חישוב צריכת החשמל לתקופה 01/04/20 - 30/04/20:

ד - אופיר עדית - 1 - 81026159(0x0)

סוג תעריף	סוג צריכה	קריאה קודמת	קריאה נוכחית	סה"כ צריכה בקוט"ש	מחיר לקוט"ש בא"ג	סה"כ לתשלום
פרטי חשבון עבור תאריכים:		01/04/20	30/04/20			
767		13,687.78	13,861.33	173.55	44.84	77.82 ₪

סה"כ לדייר:

שיא ביקוש	סה"כ
3.58	173.55
	77.82 ₪

19.97 ₪	תשלום קבוע	
0.00 ₪	תשלום עבור גודל חיבור בKVA (0x0)	
97.79 ₪	סה"כ לתשלום	לא כולל מע"מ

התפלגות חיוב בש"ח לפי תעו"ז

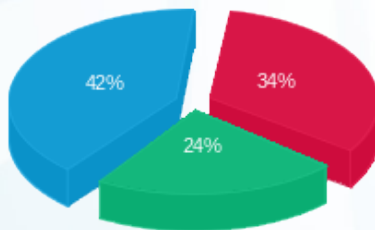

פסגה (26.51 ₪)
 גבע (18.35 ₪)
 שפל (32.96 ₪)

הסטוריית צריכה בקוט"ש

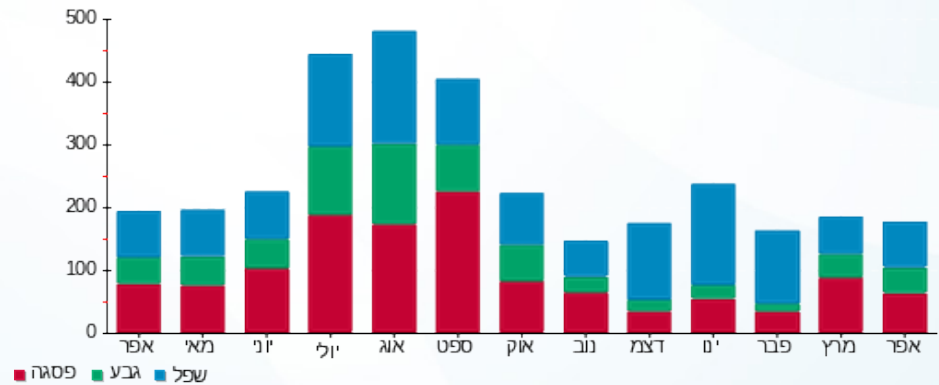

06/05/20 תאריך הפקה:
 30/04/20 תאריך קריאה נוכחי:
 01/04/20 תאריך קריאה קודמת:

שם דייר: ד - אורין מולד
 שם אתר: עין המפרץ

לקוח/ה נכבד/ה, אנו מתכבדים להגיש את חישוב צריכת החשמל לתקופה **01/04/20 - 30/04/20**:

ד - אורין מולד - 1 - (0x0)70000408

סוג תעריף	סוג צריכה	קריאה קודמת	קריאה נוכחית	סה"כ צריכה בקוט"ש	מחיר לקוט"ש בא"ג	סה"כ לתשלום
פרטי חשבון עבור תאריכים:		01/04/20	30/04/20			
767		9,301.40	9,353.84	52.44	44.84	23.51 ₪

סה"כ לדייר:

שיא ביקוש	סה"כ
	52.44
	23.51 ₪

19.97 ₪	תשלום קבוע	
0.00 ₪	תשלום עבור גודל חיבור בKVA (0x0)	
43.48 ₪	סה"כ לתשלום	לא כולל מע"מ

התפלגות חיוב בש"ח לפי תעו"ז

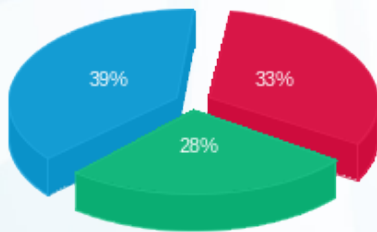

פסגה (7.69 ₪) ■
 גבע (6.54 ₪) ■
 שפל (9.29 ₪) ■

הסטוריית צריכה בקוט"ש

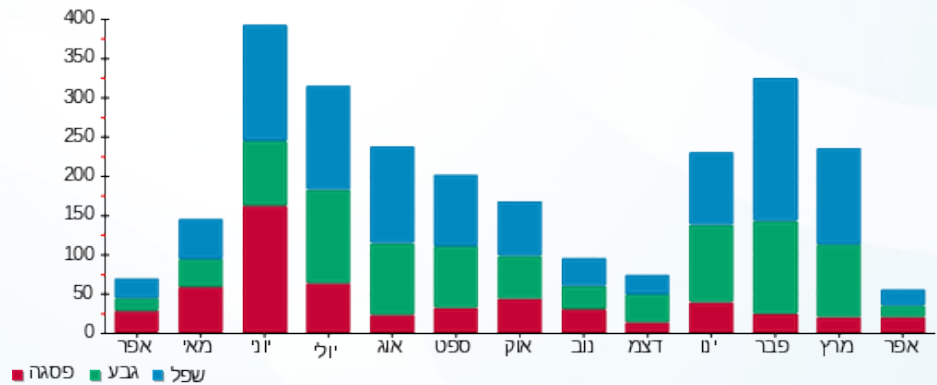

06/05/20 תאריך הפקה:
 30/04/20 תאריך קריאה נוכחית:
 01/04/20 תאריך קריאה קודמת:

שם דייר: ד - אורן-מולד כרמית
 שם אתר: עין המפרץ

לקוח/ה נכבד/ה, אנו מתכבדים להגיש את חישוב צריכת החשמל לתקופה 01/04/20 - 30/04/20:

ד - אורן-מולד כרמית - 1 - 70038005(0x0)

סוג תעריף	סוג צריכה	קריאה קודמת	קריאה נוכחית	סה"כ צריכה בקוט"ש	מחיר לקוט"ש בא"ג	סה"כ לתשלום
פרטי חשבון עבור תאריכים:		01/04/20	30/04/20			
767		114,845.74	115,294.16	448.42	44.84	201.07 ₪

סה"כ לדייר:

שיא ביקוש	סה"כ
5.03	448.42
	201.07 ₪

19.97 ₪	תשלום קבוע	
0.00 ₪	תשלום עבור גודל חיבור ב KVA (0x0)	
221.04 ₪	סה"כ לתשלום	לא כולל מע"מ

התפלגות חיוב בש"ח לפי תעו"ז

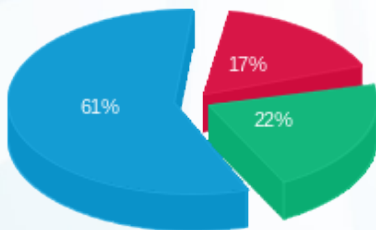

פסגה (34.28 ₪) 17%
 גבע (44.28 ₪) 22%
 שפל (122.51 ₪) 61%

הסטוריית צריכה בקוט"ש

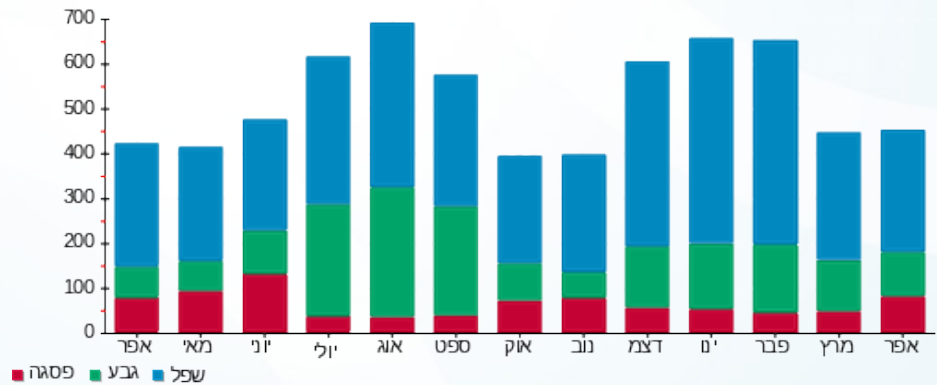



06/05/20

תאריך הפקדה:

שם דייר: ד - אושרית אבוחציר

30/04/20

תאריך קריאה נוכחי:

שם אתר: עין המפרץ

01/04/20

תאריך קריאה קודמת:

לקוח/ה נכבד/ה, אנו מתכבדים להגיש את חישוב צריכת החשמל לתקופה 01/04/20 - 30/04/20:

ד - אושרית אבוחציר - 1 - 70013226(0x0)

סוג תעריף	סוג צריכה	קריאה קודמת	קריאה נוכחית	סה"כ צריכה בקוט"ש	מחיר לקוט"ש בא"ג	סה"כ לתשלום
פרטי חשבון עבור תאריכים:		01/04/20	30/04/20			
767		7,046.76	7,652.55	605.79	44.84	271.64 ₪

סה"כ לדייר:

שיא ביקוש	סה"כ
	605.79
	271.64 ₪

19.97 ₪	תשלום קבוע	
0.00 ₪	תשלום עבור גודל חיבור בKVA (0x0)	
291.61 ₪	סה"כ לתשלום	לא כולל מע"מ

התפלגות חיוב בש"ח לפי תעו"ז

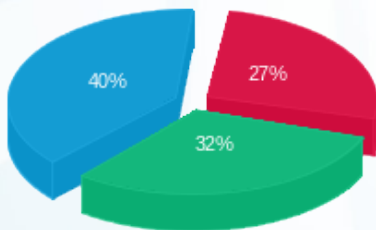

פסגה (74.67 ₪) ■
 גבע (87.26 ₪) ■
 שפל (109.70 ₪) ■

הסטוריית צריכה בקוט"ש

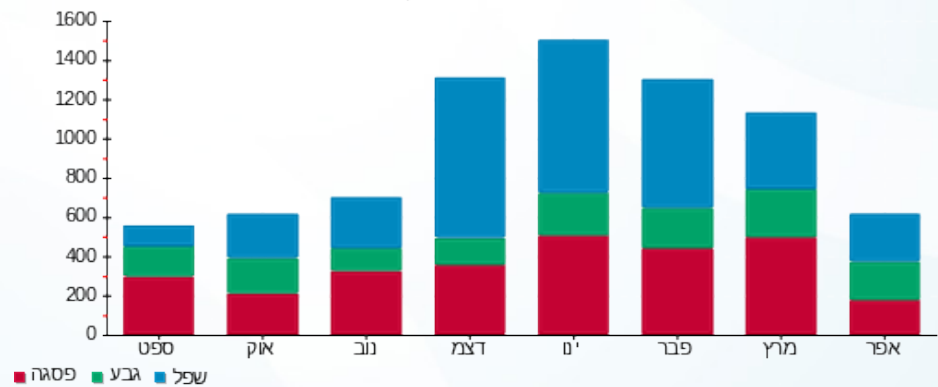



06/05/20

תאריך הפקדה:

שם דייר: ד - אטד זיו ואליסון

30/04/20

תאריך קריאה נוכחית:

שם אתר: עין המפרץ

01/04/20

תאריך קריאה קודמת:

לקוח/ה נכבד/ה, אנו מתכבדים להגיש את חישוב צריכת החשמל לתקופה **01/04/20 - 30/04/20**:

ד - אטד זיו ואליסון - 1 - 70030010 (0x0)

סוג תעריף	סוג צריכה	קריאה קודמת	קריאה נוכחית	סה"כ צריכה בקוט"ש	מחיר לקוט"ש בא"ג	סה"כ לתשלום
פרטי חשבון עבור תאריכים:		01/04/20	30/04/20			
767		89,161.59	89,740.78	579.19	44.84	259.71 ₪

סה"כ לדייר:

סה"כ	שיא ביקוש
579.19	5.35
259.71 ₪	

19.97 ₪	תשלום קבוע	
0.00 ₪	תשלום עבור גודל חיבור ב KVA (0x0)	
279.68 ₪	סה"כ לתשלום	לא כולל מע"מ

התפלגות חיוב בש"ח לפי תעו"ז

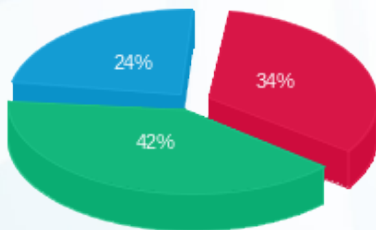

פסגה (89.05 ₪) ■
 גבע (108.60 ₪) ■
 שפל (62.06 ₪) ■

הסטוריית צריכה בקוט"ש

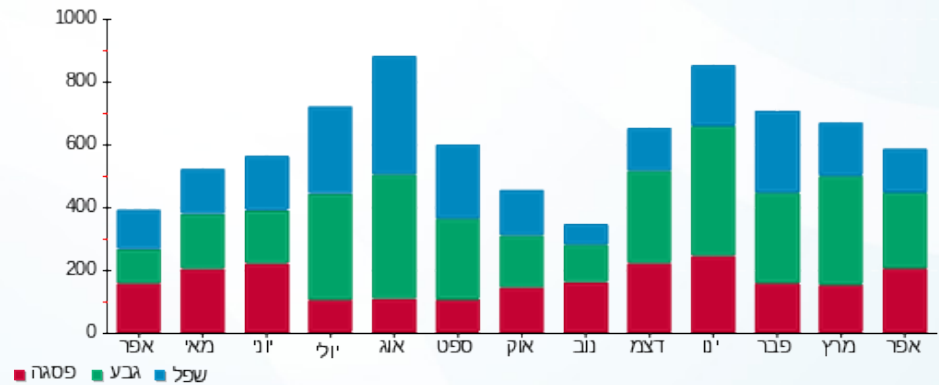

06/05/20 תאריך הפקה:
 30/04/20 תאריך קריאה נוכחית:
 01/04/20 תאריך קריאה קודמת:

שם דייר: ד - אטד מרב ודניאל מלמד חדש
 שם אתר: עין המפרץ

לקוח/ה נכבד/ה, אנו מתכבדים להגיש את חישוב צריכת החשמל לתקופה 01/04/20 - 30/04/20:

ד - אטד מרב ודניאל מלמד - 1 - (0x0)70045733

סוג תעריף	סוג צריכה	קריאה קודמת	קריאה נוכחית	סה"כ צריכה בקוט"ש	מחיר לקוט"ש בא"ג	סה"כ לתשלום
			30/04/20	01/04/20	פרטי חשבון עבור תאריכים:	
767		3.98	5.49	1.51	44.84	0.68 ₪

סה"כ לדייר:

שיא ביקוש	סה"כ
	1.51
	0.68 ₪

19.97 ₪	תשלום קבוע	
0.00 ₪	תשלום עבור גודל חיבור בKVA (0x0)	
20.65 ₪	סה"כ לתשלום	לא כולל מע"מ

התפלגות חיוב בש"ח לפי תעו"ז

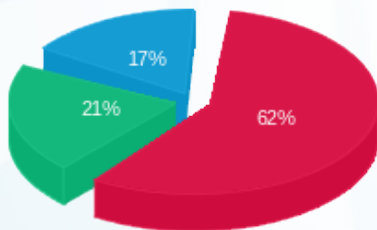

פסגה (0.42 ₪)
 גבע (0.14 ₪)
 שפל (0.12 ₪)

הסטוריית צריכה בקוט"ש

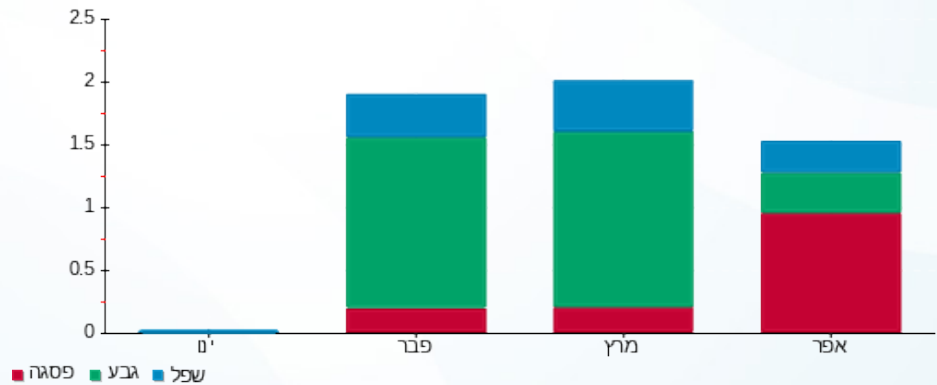

06/05/20 תאריך הפקדה:
 30/04/20 תאריך קריאה נוכחית:
 01/04/20 תאריך קריאה קודמת:

שם דייר: ד - אטד שלומית ושמואל
 שם אתר: עין המפרץ

לקוח/ה נכבד/ה, אנו מתכבדים להגיש את חישוב צריכת החשמל לתקופה 01/04/20 - 30/04/20:

ד - אטד שלומית ושמואל - 1 - 81025441(0x0)

סוג תעריף	סוג צריכה	קריאה קודמת	קריאה נוכחית	סה"כ צריכה בקוט"ש	מחיר לקוט"ש בא"ג	סה"כ לתשלום
פרטי חשבון עבור תאריכים:		01/04/20	30/04/20			
767		30,768.01	31,462.58	694.57	44.84	311.45 ₪

סה"כ לדייר:

שיא ביקוש	סה"כ
5.72	694.57
	311.45 ₪

19.97 ₪	תשלום קבוע	
0.00 ₪	תשלום עבור גודל חיבור בKVA (0x0)	
331.42 ₪	סה"כ לתשלום	לא כולל מע"מ

התפלגות חיוב בש"ח לפי תעו"ז

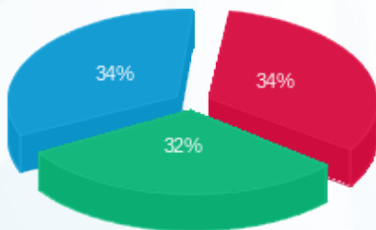

פסגה (105.29 ₪) ■
 גבע (98.94 ₪) ■
 שפל (107.22 ₪) ■

הסטוריית צריכה בקוט"ש

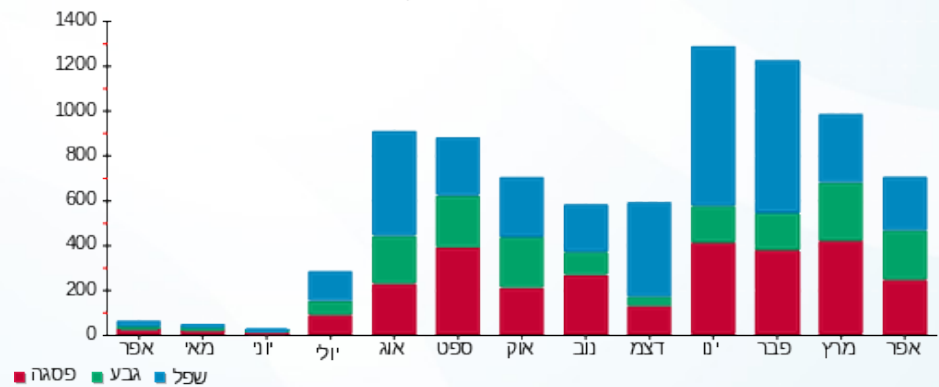

06/05/20 תאריך הפקה:
 30/04/20 תאריך קריאה נוכחי:
 01/04/20 תאריך קריאה קודמת:

שם דייר: ד - אידלמן דומיניק ועזרא
 שם אתר: עין המפרץ

לקוח/ה נכבד/ה, אנו מתכבדים להגיש את חישוב צריכת החשמל לתקופה 01/04/20 - 30/04/20:

ד - אידלמן דומיניק ועזרא - 1 - 81024695(0x0)

סוג תעריף	סוג צריכה	קריאה קודמת	קריאה נוכחית	סה"כ צריכה בקוט"ש	מחיר לקוט"ש בא"ג	סה"כ לתשלום
פרטי חשבון עבור תאריכים:		01/04/20	30/04/20			
767		96,366.91	96,366.97	0.06	44.84	0.03 ₪

סה"כ לדייר:

סה"כ	שיא ביקוש
0.06	0.09
0.03 ₪	

19.97 ₪	תשלום קבוע	
0.00 ₪	תשלום עבור גודל חיבור ב KVA (0x0)	
20.00 ₪	סה"כ לתשלום	לא כולל מע"מ

התפלגות חיוב בש"ח לפי תעו"ז

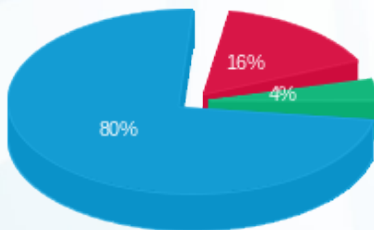

פסגה (0.004 ₪)
 גבע (0.001 ₪)
 שפל (0.02 ₪)

הסטוריית צריכה בקוט"ש

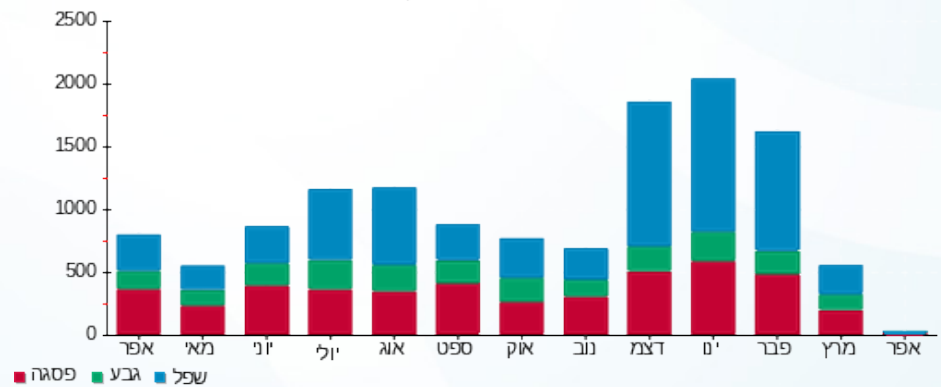

06/05/20 תאריך הפקה:
 30/04/20 תאריך קריאה נוכחית:
 01/04/20 תאריך קריאה קודמת:

שם דייר: ד - איל מולד
 שם אתר: עין המפרץ

לקוח/ה נכבד/ה, אנו מתכבדים להגיש את חישוב צריכת החשמל לתקופה 01/04/20 - 30/04/20:

ד - איל מולד - 3 - (0x0)70062102

סוג תעריף	סוג צריכה	קריאה קודמת	קריאה נוכחית	סה"כ צריכה בקוט"ש	מחיר לקוט"ש בא"ג	סה"כ לתשלום
פרטי חשבון עבור תאריכים:		01/04/20	30/04/20			
767		86,898.47	87,428.24	529.77	44.84	237.55 ₪

סה"כ לדייר:

שיא ביקוש	סה"כ
	529.77
	237.55 ₪

תשלום קבוע	תשלום עבור גודל חיבור בKVA (0x0)	סה"כ לתשלום	לא כולל מע"מ
19.97 ₪	0.00 ₪	257.52 ₪	

התפלגות חיוב בש"ח לפי תעו"ז

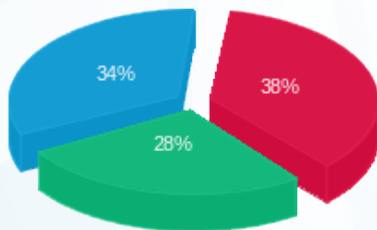

פסגה (89.53 ₪)
 גבע (66.59 ₪)
 שפל (81.43 ₪)

הסטוריית צריכה בקוט"ש

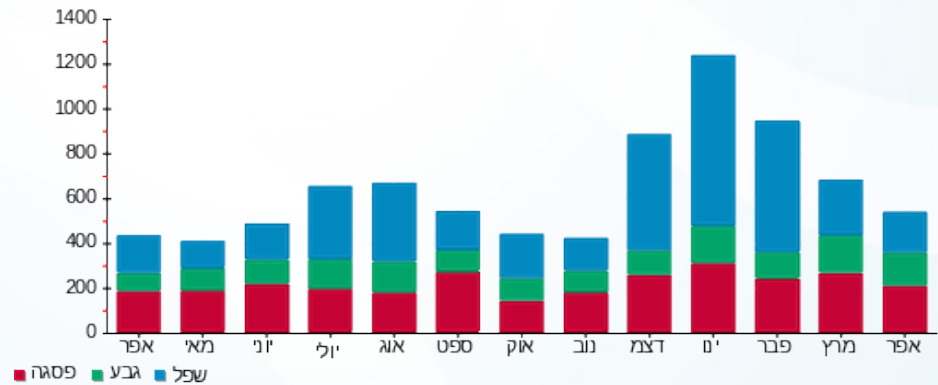

06/05/20 תאריך הפקה:
 30/04/20 תאריך קריאה נוכחי:
 01/04/20 תאריך קריאה קודמת:

שם דייר: ד - אילן חני וגדי
 שם אתר: עין המפרץ

לקוח/ה נכבד/ה, אנו מתכבדים להגיש את חישוב צריכת החשמל לתקופה 01/04/20 - 30/04/20:

ד - אילן חני וגדי - 1 - 70032346(0x0)

סוג תעריף	סוג צריכה	קריאה קודמת	קריאה נוכחית	סה"כ צריכה בקוט"ש	מחיר לקוט"ש בא"ג	סה"כ לתשלום
פרטי חשבון עבור תאריכים:		01/04/20	30/04/20			
767		20,045.98	20,142.53	96.55	44.84	43.30 ₪

סה"כ לדייר:

סה"כ	שיא ביקוש
96.55	1.17
43.30 ₪	

19.97 ₪	תשלום קבוע	
0.00 ₪	תשלום עבור גודל חיבור בKVA (0x0)	
63.27 ₪	סה"כ לתשלום	לא כולל מע"מ

התפלגות חיוב בש"ח לפי תעו"ז

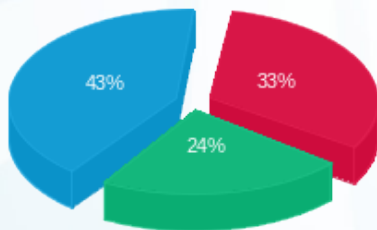

פסגה (14.39 ₪)
 גבע (10.31 ₪)
 שפל (18.60 ₪)

הסטוריית צריכה בקוט"ש

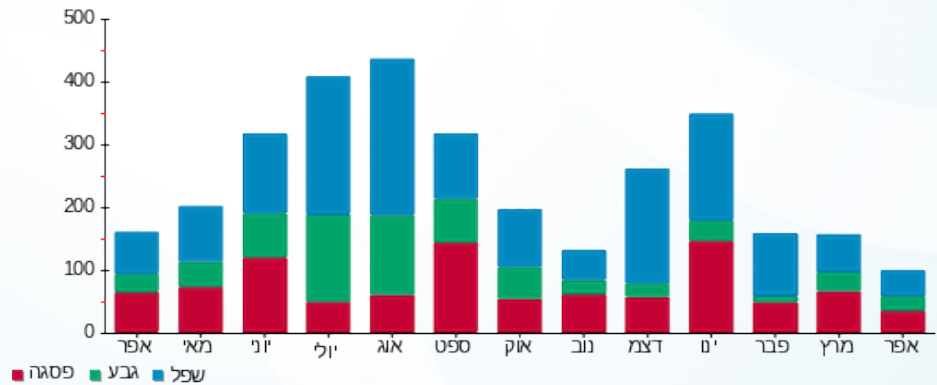

06/05/20 תאריך הפקה:
 30/04/20 תאריך קריאה נוכחית:
 01/04/20 תאריך קריאה קודמת:

שם דייר: ד - אילן קלברג
 שם אתר: עין המפרץ

לקוח/ה נכבד/ה, אנו מתכבדים להגיש את חישוב צריכת החשמל לתקופה 01/04/20 - 30/04/20:

ד - אילן קלברג - 1 - 80000363(0x0)

סוג תעריף	סוג צריכה	קריאה קודמת	קריאה נוכחית	סה"כ צריכה בקוט"ש	מחיר לקוט"ש בא"ג	סה"כ לתשלום
פרטי חשבון עבור תאריכים:		01/04/20	30/04/20			
767		76,554.62	77,362.77	808.15	44.84	362.37 ₪

סה"כ לדייר:

שיא ביקוש	סה"כ
	808.15
	362.37 ₪

19.97 ₪	תשלום קבוע	
0.00 ₪	תשלום עבור גודל חיבור בKVA (0x0)	
382.34 ₪	סה"כ לתשלום	לא כולל מע"מ

התפלגות חיוב בש"ח לפי תעו"ז

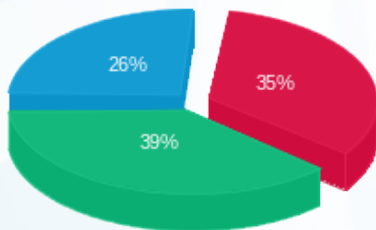

פסגה (125.80 ₪) 35%
 גבע (142.10 ₪) 39%
 שפל (94.48 ₪) 26%

הסטוריית צריכה בקוט"ש

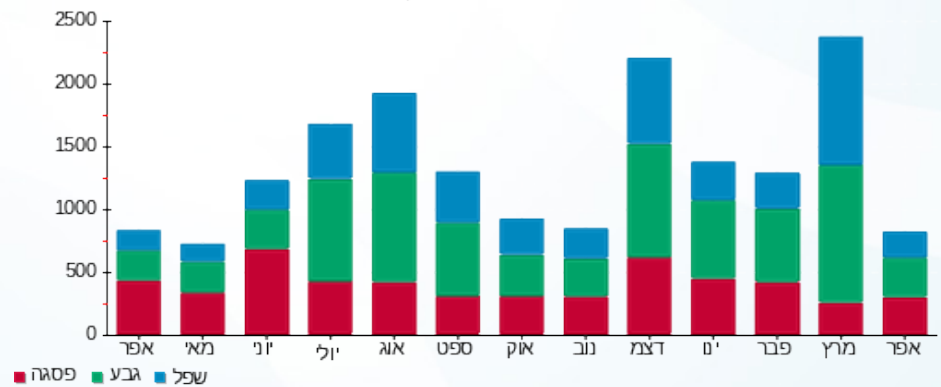

06/05/20 תאריך הפקה:
 30/04/20 תאריך קריאה נוכחית:
 01/04/20 תאריך קריאה קודמת:

שם דייר: ד - אילן שרה
 שם אתר: עין המפרץ

לקוח/ה נכבד/ה, אנו מתכבדים להגיש את חישוב צריכת החשמל לתקופה **01/04/20 - 30/04/20**:

ד - אילן שרה - 1 - 70045740(0x0)

סוג תעריף	סוג צריכה	קריאה קודמת	קריאה נוכחית	סה"כ צריכה בקוט"ש	מחיר לקוט"ש בא"ג	סה"כ לתשלום
פרטי חשבון עבור תאריכים:		01/04/20	30/04/20			
767		73,792.48	74,045.07	252.59	44.84	113.26 ₪

סה"כ לדייר:

שיא ביקוש	סה"כ
3.68	252.59
	113.26 ₪

19.97 ₪	תשלום קבוע	
0.00 ₪	תשלום עבור גודל חיבור בKVA (0x0)	
133.23 ₪	סה"כ לתשלום	לא כולל מע"מ

התפלגות חיוב בש"ח לפי תעו"ז

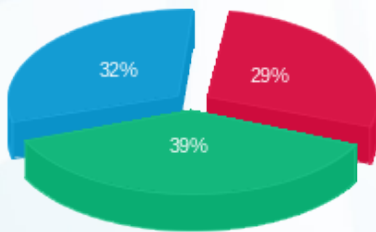

פסגה (32.92 ₪) ■
 גבע (44.39 ₪) ■
 שפל (35.96 ₪) ■

הסטוריית צריכה בקוט"ש

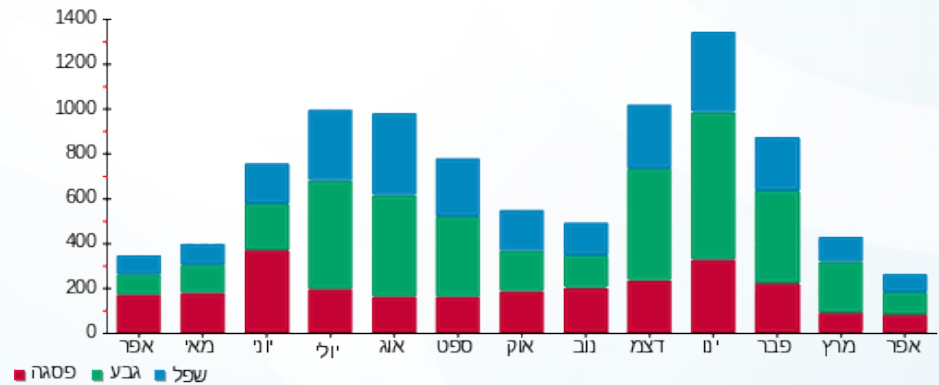



06/05/20

תאריך הפקדה:

שם דייר: ד - אלברג אריה

30/04/20

תאריך קריאה נוכחית:

שם אתר: עין המפרץ

01/04/20

תאריך קריאה קודמת:

לקוח/ה נכבד/ה, אנו מתכבדים להגיש את חישוב צריכת החשמל לתקופה 01/04/20 - 30/04/20:

ד - אלברג אריה - 1 - 81025792(0x0)

סוג תעריף	סוג צריכה	קריאה קודמת	קריאה נוכחית	סה"כ צריכה בקוט"ש	מחיר לקוט"ש בא"ג	סה"כ לתשלום
		01/04/20	30/04/20			
פרטי חשבון עבור תאריכים:						
767		50,837.49	51,480.49	643.01	44.84	288.32 ₪

סה"כ לדייר:

שיא ביקוש	סה"כ
7.97	643.01
	288.32 ₪

19.97 ₪	תשלום קבוע	
0.00 ₪	תשלום עבור גודל חיבור ב KVA (0x0)	
308.29 ₪	סה"כ לתשלום	לא כולל מע"מ

התפלגות חיוב בש"ח לפי תעו"ז

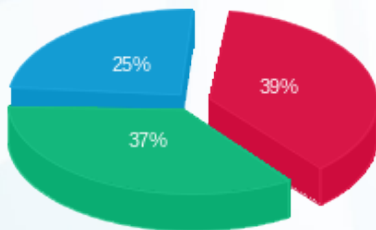

- פסגה (111.06 ₪)
- גבע (105.29 ₪)
- שפל (71.98 ₪)

הסטוריית צריכה בקוט"ש

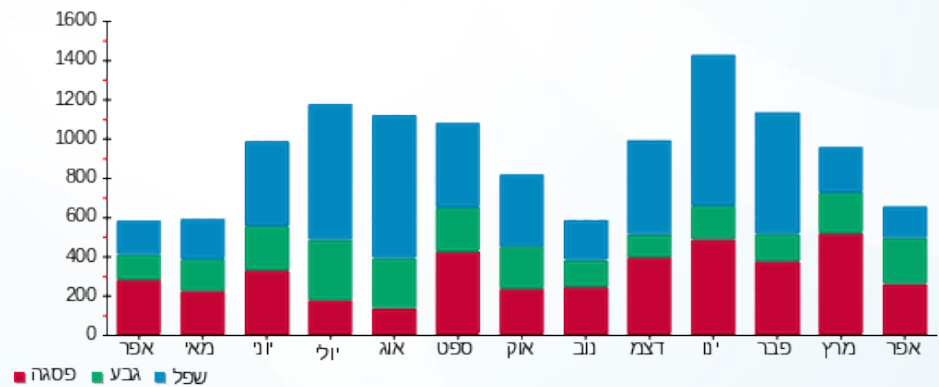

06/05/20 תאריך הפקה:
 30/04/20 תאריך קריאה נוכחית:
 01/04/20 תאריך קריאה קודמת:

שם דייר: ד - אלברג הדס
 שם אתר: עין המפרץ

לקוח/ה נכבד/ה, אנו מתכבדים להגיש את חישוב צריכת החשמל לתקופה 01/04/20 - 30/04/20:

אלברג - 1 - 17313325(0x0)

סוג תעריף	סוג צריכה	קריאה קודמת	קריאה נוכחית	סה"כ צריכה בקוט"ש	מחיר לקוט"ש בא"ג	סה"כ לתשלום
פרטי חשבון עבור תאריכים:		01/04/20	30/04/20			
767		13,745.70	14,335.40	589.70	44.84	264.42 ₪

סה"כ לדייר:

שיא ביקוש	סה"כ
	589.70
	264.42 ₪

19.97 ₪	תשלום קבוע	
0.00 ₪	תשלום עבור גודל חיבור ב KVA (0x0)	
284.39 ₪	סה"כ לתשלום	לא כולל מע"מ

התפלגות חיוב בש"ח לפי תעו"ז

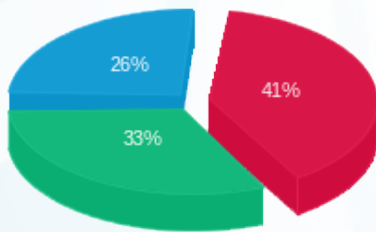

- פסגה (109.01 ₪)
- גבע (86.77 ₪)
- שפל (68.65 ₪)

הסטוריית צריכה בקוט"ש

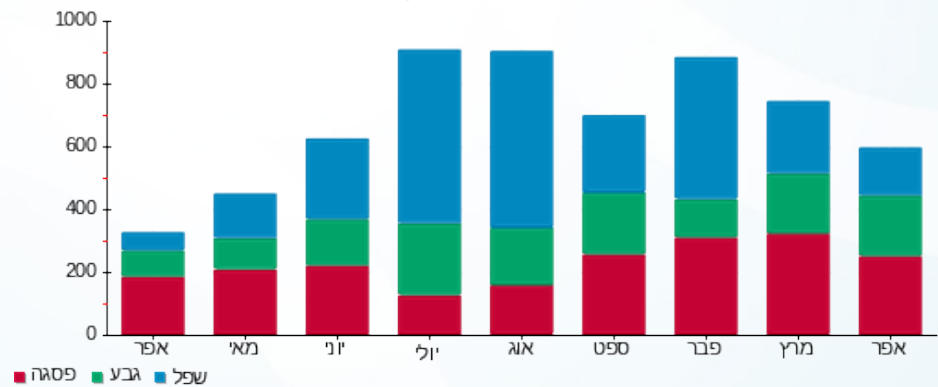

06/05/20 תאריך הפקה:
 30/04/20 תאריך קריאה נוכחית:
 01/04/20 תאריך קריאה קודמת:

שם דייר: ד - אלברג יצחק
 שם אתר: עין המפרץ

לקוח/ה נכבד/ה, אנו מתכבדים להגיש את חישוב צריכת החשמל לתקופה 01/04/20 - 30/04/20:

ד - אלברג יצחק - 1 - 81026478(0x0)

סוג תעריף	סוג צריכה	קריאה קודמת	קריאה נוכחית	סה"כ צריכה בקוט"ש	מחיר לקוט"ש בא"ג	סה"כ לתשלום
פרטי חשבון עבור תאריכים:		01/04/20	30/04/20			
767		25,701.22	26,009.18	307.97	44.84	138.09 ₪

סה"כ לדייר:

שיא ביקוש	סה"כ
	307.97
	138.09 ₪

תשלום קבוע	תשלום עבור גודל חיבור ב-KVA (0x0)	סה"כ לתשלום	לא כולל מע"מ
19.97 ₪	0.00 ₪	158.06 ₪	

התפלגות חיוב בש"ח לפי תעו"ז

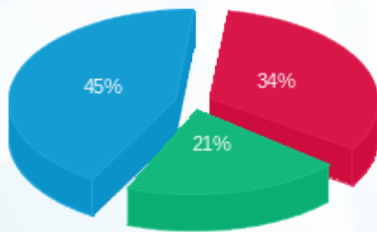

פסגה (46.71 ₪) ■
 גבע (28.87 ₪) ■
 שפל (62.52 ₪) ■

הסטוריית צריכה בקוט"ש

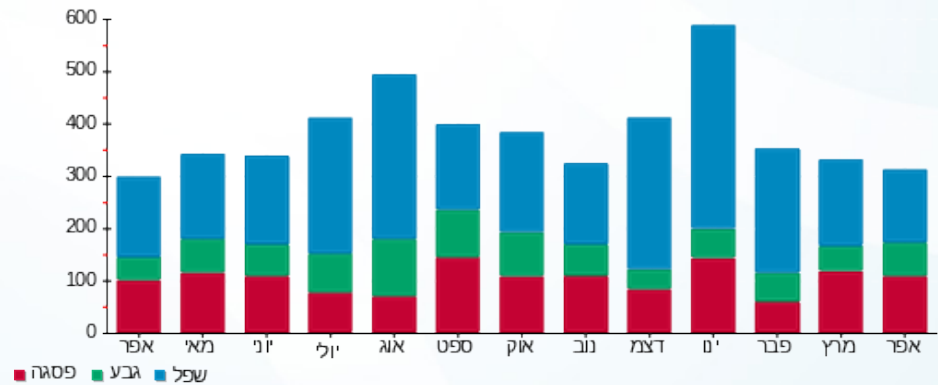



06/05/20 תאריך הפקה:
 30/04/20 תאריך קריאה נוכחי:
 01/04/20 תאריך קריאה קודמת:

שם דייר: ד - אלגבע אפרת ואיציק
 שם אתר: עין המפרץ

לקוח/ה נכבד/ה, אנו מתכבדים להגיש את חישוב צריכת החשמל לתקופה 01/04/20 - 30/04/20:

ד - אלגבע אפרת ואיציק - 1 - 81026017(0x0)

סוג תעריף	סוג צריכה	קריאה קודמת	קריאה נוכחית	סה"כ צריכה בקוט"ש	מחיר לקוט"ש בא"ג	סה"כ לתשלום
פרטי חשבון עבור תאריכים:		01/04/20	30/04/20			
767		42,985.44	43,433.80	448.36	44.84	201.04 ₪

סה"כ לדייר:

סה"כ	שיא ביקוש
448.36	5.66
201.04 ₪	

19.97 ₪	תשלום קבוע	
0.00 ₪	תשלום עבור גודל חיבור בKVA (0x0)	
221.01 ₪	סה"כ לתשלום	לא כולל מע"מ

התפלגות חיוב בש"ח לפי תעו"ז

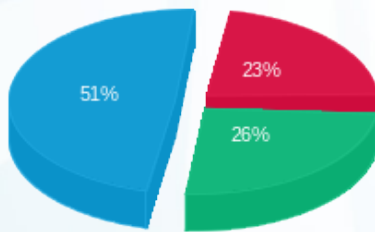

פסגה (45.80 ₪) 51%
 גבע (52.70 ₪) 26%
 שפל (102.54 ₪) 23%

הסטוריית צריכה בקוט"ש

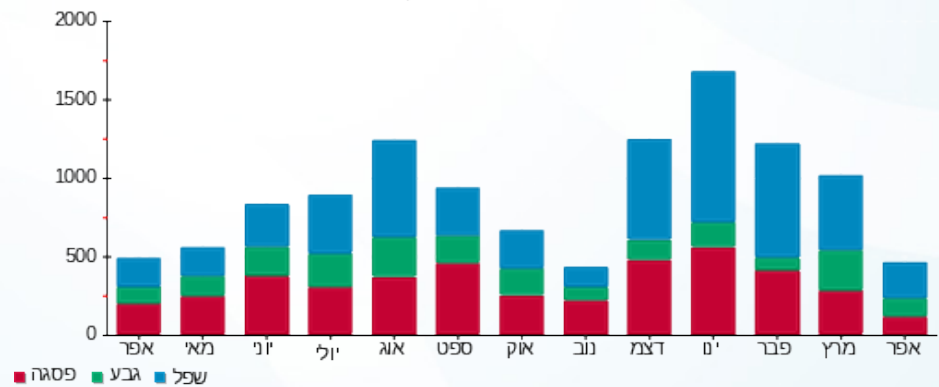

06/05/20 תאריך הפקה:
 30/04/20 תאריך קריאה נוכחית:
 01/04/20 תאריך קריאה קודמת:

שם דייר: ד - אלגבע זהר וגולן
 שם אתר: עין המפרץ

לקוח/ה נכבד/ה, אנו מתכבדים להגיש את חישוב צריכת החשמל לתקופה 01/04/20 - 30/04/20:

ד - אלגבע זהר וגולן - 1 - 81021540(0x0)

סוג תעריף	סוג צריכה	קריאה קודמת	קריאה נוכחית	סה"כ צריכה בקוט"ש	מחיר לקוט"ש בא"ג	סה"כ לתשלום
פרטי חשבון עבור תאריכים:			30/04/20	01/04/20		
767		73,847.94	74,710.83	862.89	44.84	386.92 ₪

סה"כ לדייר:

שיא ביקוש	סה"כ
8.50	862.89
	386.92 ₪

19.97 ₪	תשלום קבוע	
0.00 ₪	תשלום עבור גודל חיבור ב KVA (0x0)	
406.89 ₪	סה"כ לתשלום	לא כולל מע"מ

התפלגות חיוב בש"ח לפי תעו"ז

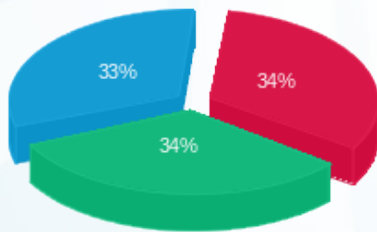

פסגה (130.06 ₪) 34%
 גבע (130.91 ₪) 34%
 שפל (125.95 ₪) 33%

הסטוריית צריכה בקוט"ש

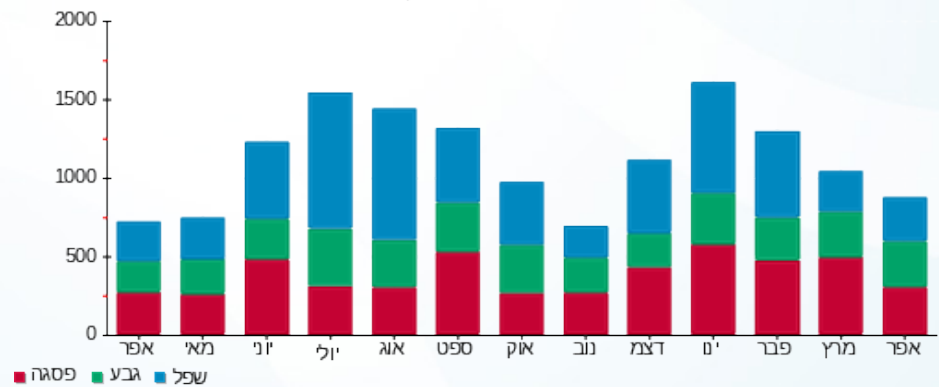

06/05/20 תאריך הפקה:
 30/04/20 תאריך קריאה נוכחית:
 01/04/20 תאריך קריאה קודמת:

שם דייר: ד - אמיר ארנון
 שם אתר: עין המפרץ

לקוח/ה נכבד/ה, אנו מתכבדים להגיש את חישוב צריכת החשמל לתקופה 01/04/20 - 30/04/20:

אמיר ארנון - 1 - 16224982(0x0)

סוג תעריף	סוג צריכה	קריאה קודמת	קריאה נוכחית	סה"כ צריכה בקוט"ש	מחיר לקוט"ש בא"ג	סה"כ לתשלום
פרטי חשבון עבור תאריכים:		01/04/20	30/04/20			
767		14,159.10	14,447.45	288.35	44.84	129.30 ₪

סה"כ לדייר:

שיא ביקוש	סה"כ
	288.35
	129.30 ₪

19.97 ₪	תשלום קבוע	
0.00 ₪	תשלום עבור גודל חיבור ב KVA (0x0)	
149.27 ₪	סה"כ לתשלום	לא כולל מע"מ

התפלגות חיוב בש"ח לפי תעו"ז

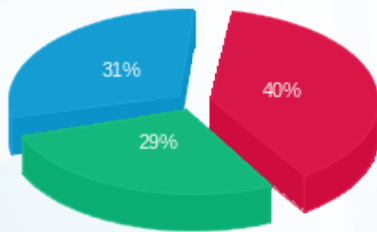

פסגה (₪ 52.26)
 גבע (₪ 37.04)
 שפל (₪ 40.00)

הסטוריית צריכה בקוט"ש

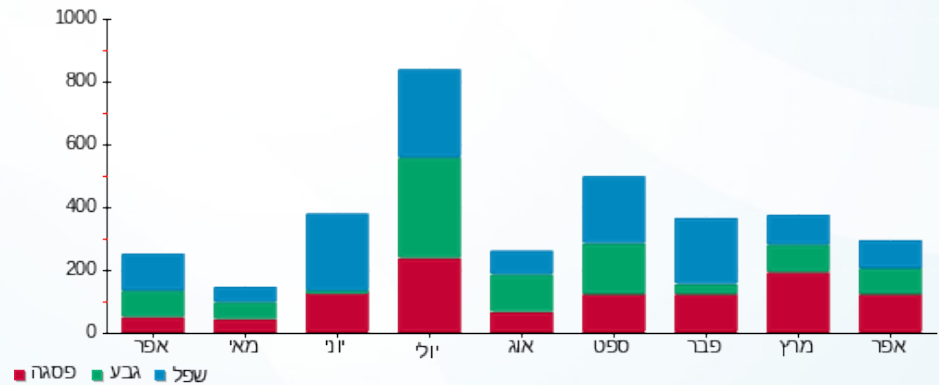

06/05/20 תאריך הפקה:
 30/04/20 תאריך קריאה נוכחית:
 01/04/20 תאריך קריאה קודמת:

שם דייר: ד - אסף אראלה וקלמן
 שם אתר: עין המפרץ

לקוח/ה נכבד/ה, אנו מתכבדים להגיש את חישוב צריכת החשמל לתקופה 01/04/20 - 30/04/20:

ד - אסף אראלה וקלמן - 1 - 81025261(0x0)

סוג תעריף	סוג צריכה	קריאה קודמת	קריאה נוכחית	סה"כ צריכה בקוט"ש	מחיר לקוט"ש בא"ג	סה"כ לתשלום
פרטי חשבון עבור תאריכים:		01/04/20	30/04/20			
767		42,225.43	42,554.11	328.68	44.84	147.38 ₪

סה"כ לדייר:

שיא ביקוש	סה"כ
3.41	328.68
	147.38 ₪

19.97 ₪	תשלום קבוע	
0.00 ₪	תשלום עבור גודל חיבור ב KVA (0x0)	
167.35 ₪	סה"כ לתשלום	לא כולל מע"מ

התפלגות חיוב בש"ח לפי תעו"ז

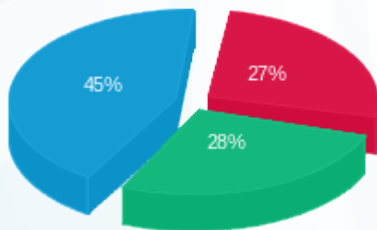

פסגה (40.09 ₪) ■
 גבע (41.34 ₪) ■
 שפל (65.95 ₪) ■

הסטוריית צריכה בקוט"ש

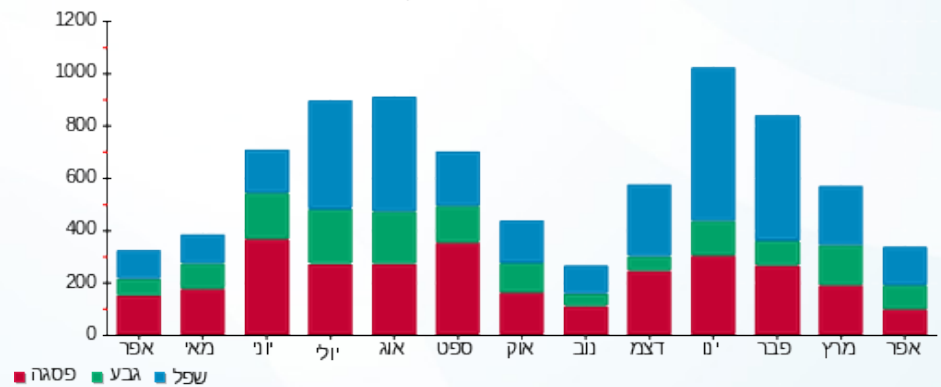

06/05/20 תאריך הפקה:
 30/04/20 תאריך קריאה נוכחית:
 01/04/20 תאריך קריאה קודמת:

שם דייר: ד - אסף יסמין
 שם אתר: עין המפרץ

לקוח/ה נכבד/ה, אנו מתכבדים להגיש את חישוב צריכת החשמל לתקופה 01/04/20 - 30/04/20:

ד - אסף יסמין - 1 - 70059148(0x0)

סוג תעריף	סוג צריכה	קריאה קודמת	קריאה נוכחית	סה"כ צריכה בקוט"ש	מחיר לקוט"ש בא"ג	סה"כ לתשלום
פרטי חשבון עבור תאריכים:		01/04/20	30/04/20			
767		17,784.72	17,915.95	131.23	44.84	58.84 ₪

סה"כ לדייר:

שיא ביקוש	סה"כ
3.13	131.23
	58.84 ₪

19.97 ₪	תשלום קבוע	
0.00 ₪	תשלום עבור גודל חיבור בKVA (0x0)	
78.81 ₪	סה"כ לתשלום	לא כולל מע"מ

התפלגות חיוב בש"ח לפי תעו"ז

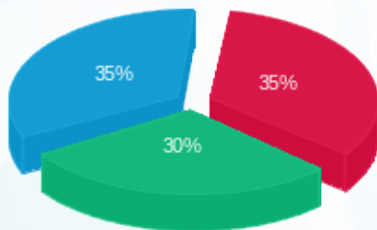

פסגה (20.52 ₪)
 גבע (17.87 ₪)
 שפל (20.45 ₪)

הסטוריית צריכה בקוט"ש

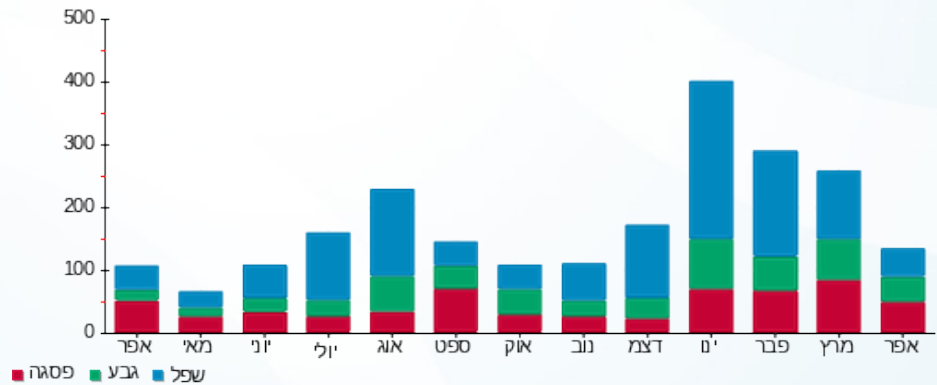

06/05/20 תאריך הפקה:
 30/04/20 תאריך קריאה נוכחי:
 01/04/20 תאריך קריאה קודמת:

שם דייר: ד - אסרף אילן ושגית
 שם אתר: עין המפרץ

לקוח/ה נכבד/ה, אנו מתכבדים להגיש את חישוב צריכת החשמל לתקופה 01/04/20 - 30/04/20:

ד - אסרף אילן ושגית - 3 - 81026021(0x0)

סוג תעריף	סוג צריכה	קריאה קודמת	קריאה נוכחית	סה"כ צריכה בקוט"ש	מחיר לקוט"ש בא"ג	סה"כ לתשלום
פרטי חשבון עבור תאריכים:		01/04/20	30/04/20			
767		61,403.59	62,268.07	864.48	44.84	387.63 ₪

סה"כ לדייר:

שיא ביקוש	סה"כ
	864.48
	387.63 ₪

19.97 ₪	תשלום קבוע	
0.00 ₪	תשלום עבור גודל חיבור ב KVA (0x0)	
407.60 ₪	סה"כ לתשלום	לא כולל מע"מ

התפלגות חיוב בש"ח לפי תעו"ז

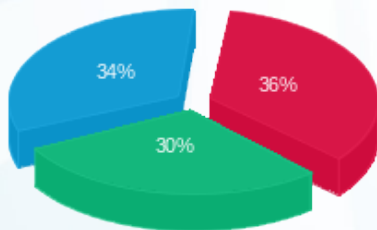

פסגה (139.48 ₪) ■
 גבע (118.21 ₪) ■
 שפל (129.94 ₪) ■

הסטוריית צריכה בקוט"ש

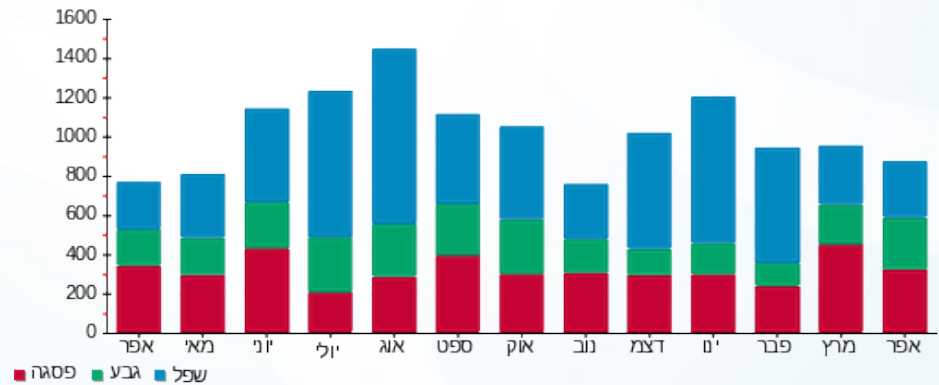

06/05/20 תאריך הפקה:
 30/04/20 תאריך קריאה נוכחית:
 01/04/20 תאריך קריאה קודמת:

שם דייר: ד - ארד קרן וטל
 שם אתר: עין המפרץ

לקוח/ה נכבד/ה, אנו מתכבדים להגיש את חישוב צריכת החשמל לתקופה 01/04/20 - 30/04/20:

ארד קרן וטל - 2 - 19051991(0x0)

סוג תעריף	סוג צריכה	קריאה קודמת	קריאה נוכחית	סה"כ צריכה בקוט"ש	מחיר לקוט"ש בא"ג	סה"כ לתשלום
פרטי חשבון עבור תאריכים:		01/04/20	30/04/20			
767		6,299.00	6,950.80	651.80	44.84	292.27 ₪

סה"כ לדייר:

שיא ביקוש	סה"כ
0.77	651.80
	292.27 ₪

19.97 ₪	תשלום קבוע	
0.00 ₪	תשלום עבור גודל חיבור בKVA (0x0)	
312.24 ₪	סה"כ לתשלום	לא כולל מע"מ

התפלגות חיוב בש"ח לפי תעו"ז

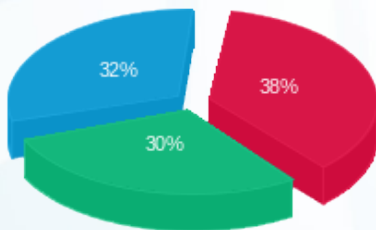

פסגה (111.07 ₪)
 גבע (88.87 ₪)
 שפל (92.33 ₪)

הסטוריית צריכה בקוט"ש

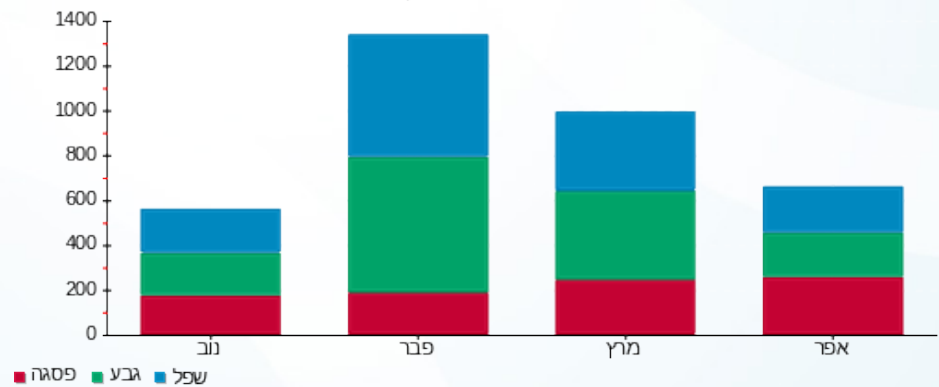

06/05/20 תאריך הפקה:
 30/04/20 תאריך קריאה נוכחי:
 01/04/20 תאריך קריאה קודמת:

שם דייר: ד - אריה רז
 שם אתר: עין המפרץ

לקוח/ה נכבד/ה, אנו מתכבדים להגיש את חישוב צריכת החשמל לתקופה 01/04/20 - 30/04/20:

אריה רז - 1 - 17313111(0x0)

סוג תעריף	סוג צריכה	קריאה קודמת	קריאה נוכחית	סה"כ צריכה בקוט"ש	מחיר לקוט"ש בא"ג	סה"כ לתשלום
פרטי חשבון עבור תאריכים:		01/04/20	30/04/20			
767		8,621.10	9,074.60	453.50	44.84	203.35 ₪

סה"כ לדייר:

שיא ביקוש	סה"כ
7.79	453.50
	203.35 ₪

תשלום קבוע	תשלום עבור גודל חיבור ב KVA (0x0)	סה"כ לתשלום	לא כולל מע"מ
19.97 ₪	0.00 ₪	223.32 ₪	

התפלגות חיוב בש"ח לפי תעו"ז

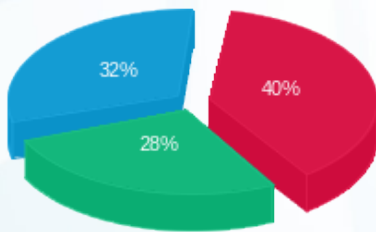

פסגה (81.56 ₪)
 גבע (57.17 ₪)
 שפל (64.61 ₪)

הסטוריית צריכה בקוט"ש

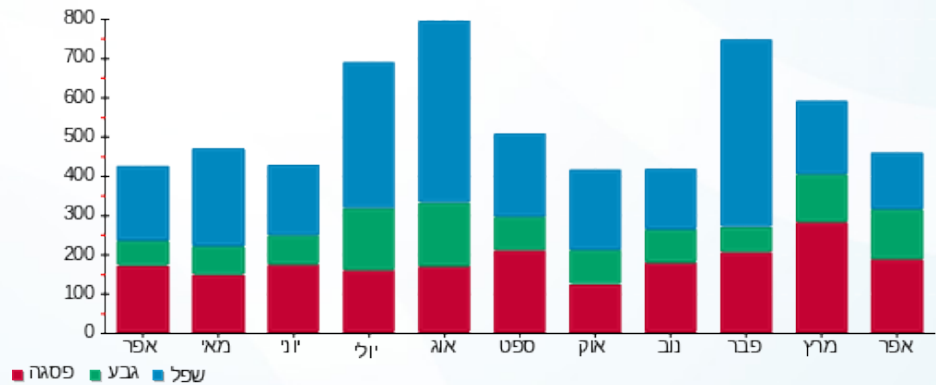

06/05/20 תאריך הפקה:
 30/04/20 תאריך קריאה נוכחית:
 01/04/20 תאריך קריאה קודמת:

שם דייר: ד - ארנון אסא
 שם אתר: עין המפרץ

לקוח/ה נכבד/ה, אנו מתכבדים להגיש את חישוב צריכת החשמל לתקופה 01/04/20 - 30/04/20:

ד - ארנון אסא - 1 - 81025632(0x0)

סוג תעריף	סוג צריכה	קריאה קודמת	קריאה נוכחית	סה"כ צריכה בקוט"ש	מחיר לקוט"ש בא"ג	סה"כ לתשלום
פרטי חשבון עבור תאריכים:		01/04/20	30/04/20			
767		42,394.37	42,893.95	499.58	44.84	224.01 ₪

סה"כ לדייר:

סה"כ	שיא ביקוש
499.58	7.22
224.01 ₪	

19.97 ₪	תשלום קבוע	
0.00 ₪	תשלום עבור גודל חיבור ב KVA (0x0)	
243.98 ₪	סה"כ לתשלום	לא כולל מע"מ

התפלגות חיוב בש"ח לפי תעו"ז

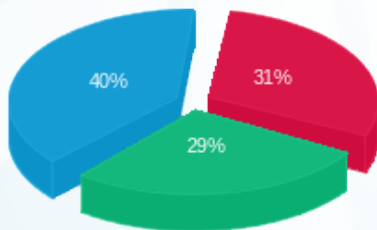

פסגה (₪ 69.09)
 גבע (₪ 64.63)
 שפל (₪ 90.30)

הסטוריית צריכה בקוט"ש

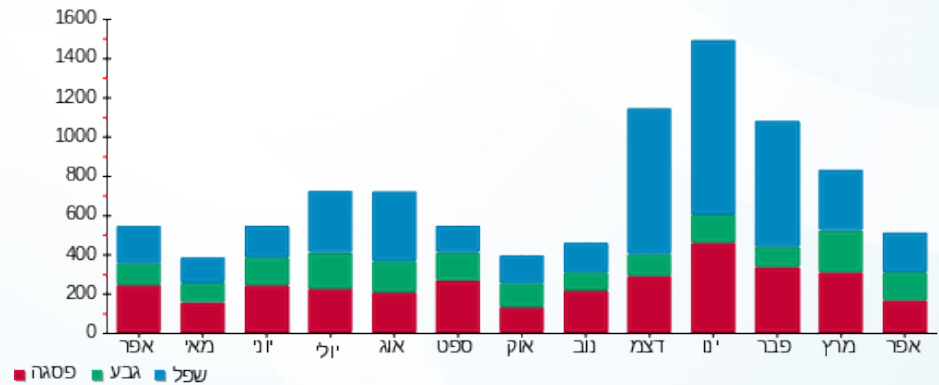



06/05/20

תאריך הפקדה:

שם דייר: ד - ארנון עופר

30/04/20

תאריך קריאה נוכחית:

שם אתר: עין המפרץ

01/04/20

תאריך קריאה קודמת:

לקוח/ה נכבד/ה, אנו מתכבדים להגיש את חישוב צריכת החשמל לתקופה **01/04/20 - 30/04/20**:

ד - ארנון עופר - 1 - 70045775(0x0)

סוג תעריף	סוג צריכה	קריאה קודמת	קריאה נוכחית	סה"כ צריכה בקוט"ש	מחיר לקוט"ש בא"ג	סה"כ לתשלום
פרטי חשבון עבור תאריכים:		01/04/20	30/04/20			
767		70,712.03	71,057.17	345.14	44.84	154.76 ₪

סה"כ לדייר:

סה"כ	שיא ביקוש
345.14	3.61
154.76 ₪	

19.97 ₪	תשלום קבוע	
0.00 ₪	תשלום עבור גודל חיבור בKVA (0x0)	
174.73 ₪	סה"כ לתשלום	לא כולל מע"מ

התפלגות חיוב בש"ח לפי תעו"ז

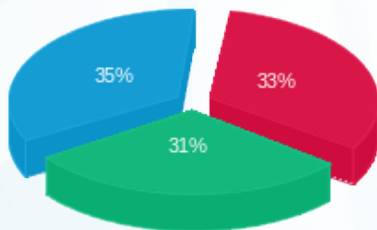

פסגה (51.83 ₪) ■
 גבע (48.07 ₪) ■
 שפל (54.86 ₪) ■

הסטוריית צריכה בקוט"ש

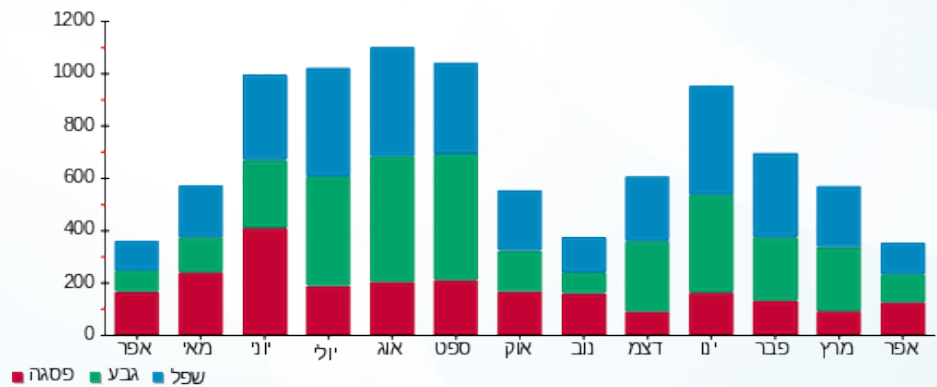

06/05/20 תאריך הפקה:
 30/04/20 תאריך קריאה נוכחית:
 01/04/20 תאריך קריאה קודמת:

שם דייר: ד - אשכול ארזה ואמנון
 שם אתר: עין המפרץ

לקוח/ה נכבד/ה, אנו מתכבדים להגיש את חישוב צריכת החשמל לתקופה 01/04/20 - 30/04/20:

אשכול ארזה ואמנון - 1 - 81025280(0x0)

סוג תעריף	סוג צריכה	קריאה קודמת	קריאה נוכחית	סה"כ צריכה בקוט"ש	מחיר לקוט"ש בא"ג	סה"כ לתשלום
			30/04/20	01/04/20	פרטי חשבון עבור תאריכים:	
767		66,247.61	66,818.20	570.59	44.84	255.85 ₪

סה"כ לדייר:

שיא ביקוש	סה"כ
5.44	570.59
	255.85 ₪

19.97 ₪	תשלום קבוע	
0.00 ₪	תשלום עבור גודל חיבור בKVA (0x0)	
275.82 ₪	סה"כ לתשלום	לא כולל מע"מ

התפלגות חיוב בש"ח לפי תעו"ז

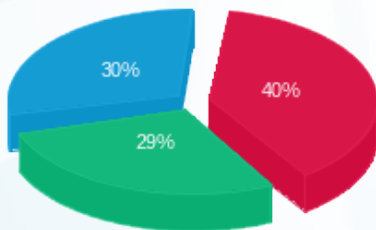

פסגה (103.32 ₪) ■
 גבע (74.72 ₪) ■
 שפל (77.82 ₪) ■

הסטוריית צריכה בקוט"ש

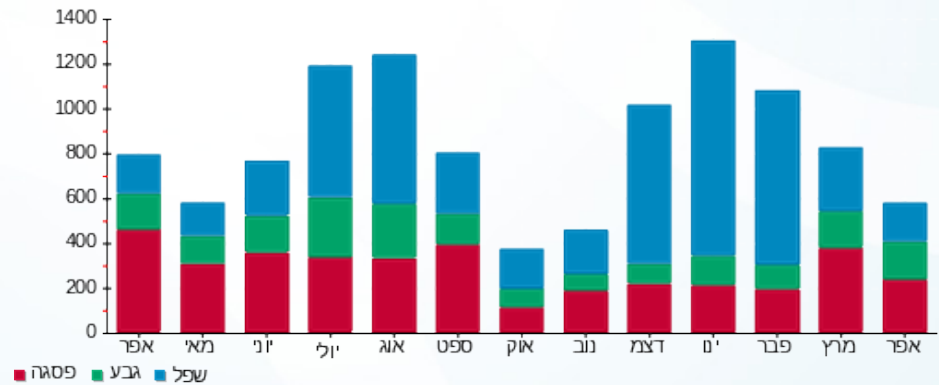



06/05/20

תאריך הפקדה:

שם דייר: ד - אשכול ענת ועמית

30/04/20

תאריך קריאה נוכחית:

שם אתר: עין המפרץ

01/04/20

תאריך קריאה קודמת:

לקוח/ה נכבד/ה, אנו מתכבדים להגיש את חישוב צריכת החשמל לתקופה **01/04/20 - 30/04/20**:

ד - אשכול ענת ועמית - 1 - 70048997(0x0)

סוג תעריף	סוג צריכה	קריאה קודמת	קריאה נוכחית	סה"כ צריכה בקוט"ש	מחיר לקוט"ש בא"ג	סה"כ לתשלום
פרטי חשבון עבור תאריכים:		01/04/20	30/04/20			
767		2,248.63	2,402.07	153.44	44.84	68.80 ₪

סה"כ לדייר:

שיא ביקוש	סה"כ
	153.44
	68.80 ₪

19.97 ₪	תשלום קבוע	
0.00 ₪	תשלום עבור גודל חיבור ב KVA (0x0)	
88.77 ₪	סה"כ לתשלום	לא כולל מע"מ

התפלגות חיוב בש"ח לפי תעו"ז

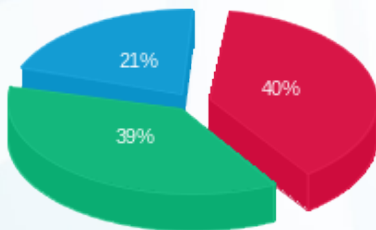

פסגה (27.59 ₪) ■
 גבע (26.71 ₪) ■
 שפל (14.51 ₪) ■

הסטוריית צריכה בקוט"ש

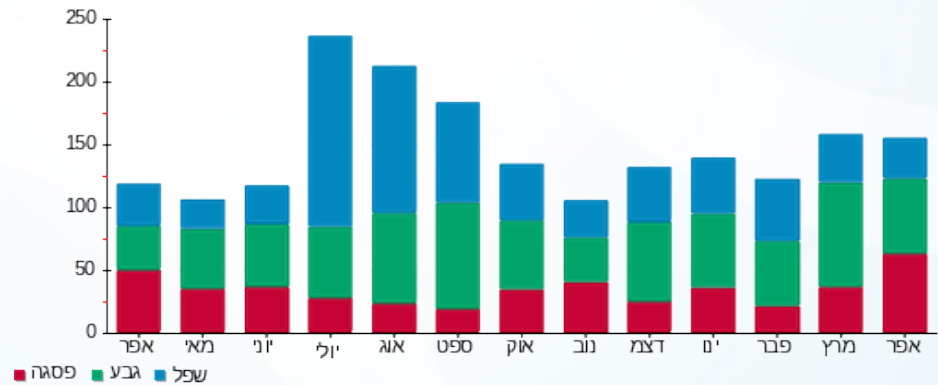



06/05/20

תאריך הפקדה:

שם דייר: ד - אשכול רחל ובוועז

30/04/20

תאריך קריאה נוכחית:

שם אתר: עין המפרץ

01/04/20

תאריך קריאה קודמת:

לקוח/ה נכבד/ה, אנו מתכבדים להגיש את חישוב צריכת החשמל לתקופה 01/04/20 - 30/04/20:

ד - אשכול רחל ובוועז - 1 - 70035540(0x0)

סוג תעריף	סוג צריכה	קריאה קודמת	קריאה נוכחית	סה"כ צריכה בקוט"ש	מחיר לקוט"ש בא"ג	סה"כ לתשלום
פרטי חשבון עבור תאריכים:		01/04/20	30/04/20			
767		163,019.26	163,978.92	959.65	44.84	430.31 ₪

סה"כ לדייר:

סה"כ	שיא ביקוש
959.65	7.20
430.31 ₪	

19.97 ₪	תשלום קבוע	
0.00 ₪	תשלום עבור גודל חיבור בKVA (0x0)	
450.28 ₪	סה"כ לתשלום	לא כולל מע"מ

התפלגות חיוב בש"ח לפי תעו"ז

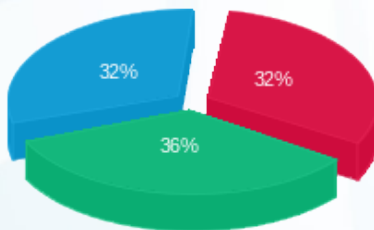

פסגה (139.45 ₪) ■
 גבע (153.16 ₪) ■
 שפל (137.70 ₪) ■

הסטוריית צריכה בקוט"ש

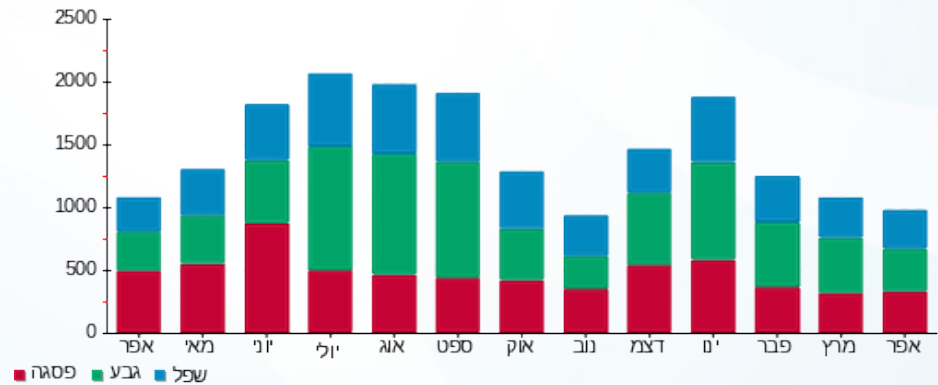



06/05/20 תאריך הפקה:
 30/04/20 תאריך קריאה נוכחית:
 01/04/20 תאריך קריאה קודמת:

שם דייר: ד - בית עתידי
 שם אתר: עין המפרץ

לקוח/ה נכבד/ה, אנו מתכבדים להגיש את חישוב צריכת החשמל לתקופה 01/04/20 - 30/04/20:

בית עתידי - 1 - 16254163(0x0)

סה"כ לתשלום	מחיר לקוט"ש בא"ג	סה"כ צריכה בקוט"ש	קריאה נוכחית	קריאה קודמת	סוג צריכה	סוג תעריף
			30/04/20	01/04/20	פרטי חשבון עבור תאריכים:	
₪ 0.00	44.84	0.00	0.00	0.00		767

סה"כ לדייר:

שיא ביקוש	סה"כ
	0.00
	₪ 0.00

₪ 19.97	תשלום קבוע	
₪ 0.00	תשלום עבור גודל חיבור בKVA (0x0)	
₪ 19.97	סה"כ לתשלום	לא כולל מע"מ



06/05/20 תאריך הפקדה:
 30/04/20 תאריך קריאה נוכחית:
 01/04/20 תאריך קריאה קודמת:

שם דייר: ד - בן אשר ומיכל צח
 שם אתר: עין המפרץ

לקוח/ה נכבד/ה, אנו מתכבדים להגיש את חישוב צריכת החשמל לתקופה 01/04/20 - 30/04/20:

בן אשר צח - 2 - 15091212(0x0)

סוג תעריף	סוג צריכה	קריאה קודמת	קריאה נוכחית	סה"כ צריכה בקוט"ש	מחיר לקוט"ש בא"ג	סה"כ לתשלום
פרטי חשבון עבור תאריכים:		01/04/20	30/04/20			
767		22,853.35	23,458.45	605.10	44.84	271.33 ₪

סה"כ לדייר:

שיא ביקוש	סה"כ
	605.10
	271.33 ₪

19.97 ₪	תשלום קבוע	
0.00 ₪	תשלום עבור גודל חיבור ב KVA (0x0)	
291.30 ₪	סה"כ לתשלום	לא כולל מע"מ

התפלגות חיוב בש"ח לפי תעו"ז

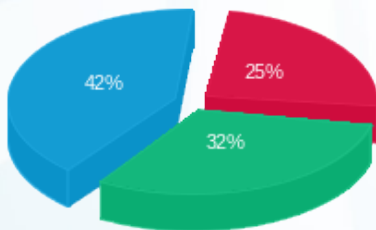

פסגה (₪ 68.02)
 גבע (₪ 88.00)
 שפל (₪ 115.31)

הסטוריית צריכה בקוט"ש

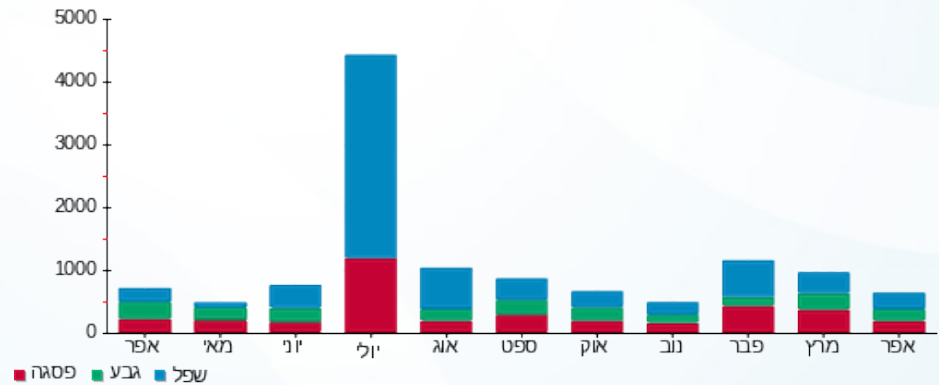

06/05/20 תאריך הפקדה:
 30/04/20 תאריך קריאה נוכחית:
 01/04/20 תאריך קריאה קודמת:

שם דייר: ד - בן אשר נועה ורז
 שם אתר: עין המפרץ

לקוח/ה נכבד/ה, אנו מתכבדים להגיש את חישוב צריכת החשמל לתקופה 01/04/20 - 30/04/20:

ד - בן אשר נועה ורז - 1 - 70045693(0x0)

סוג תעריף	סוג צריכה	קריאה קודמת	קריאה נוכחית	סה"כ צריכה בקוט"ש	מחיר לקוט"ש בא"ג	סה"כ לתשלום
פרטי חשבון עבור תאריכים:		01/04/20	30/04/20			
767		74,819.78	75,118.82	299.04	44.84	134.09 ₪

סה"כ לדייר:

שיא ביקוש	סה"כ
4.90	299.04
	134.09 ₪

19.97 ₪	תשלום קבוע	
0.00 ₪	תשלום עבור גודל חיבור ב KVA (0x0)	
154.06 ₪	סה"כ לתשלום	לא כולל מע"מ

התפלגות חיוב בש"ח לפי תעו"ז

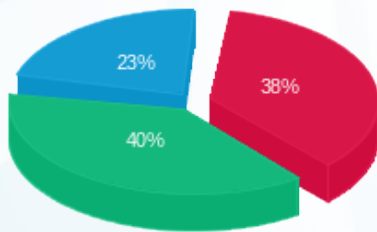

פסגה (50.36 ₪)
 גבע (53.53 ₪)
 שפל (30.19 ₪)

הסטוריית צריכה בקוט"ש

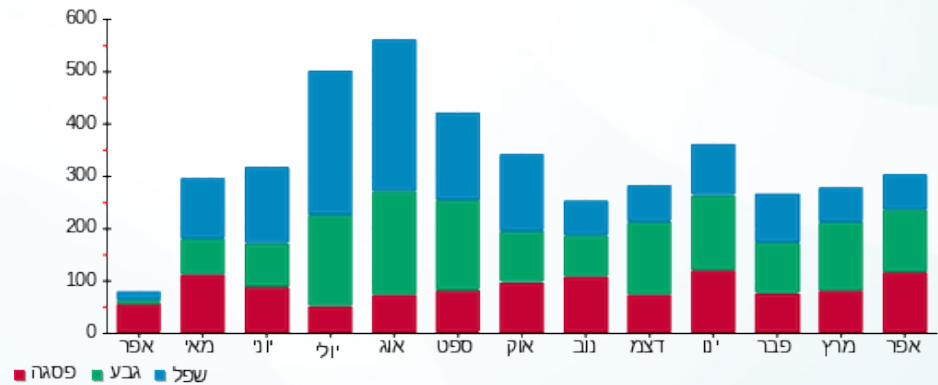

06/05/20 תאריך הפקה:
 30/04/20 תאריך קריאה נוכחי:
 01/04/20 תאריך קריאה קודמת:

שם דייר: ד - בן נפתלי אלון
 שם אתר: עין המפרץ

לקוח/ה נכבד/ה, אנו מתכבדים להגיש את חישוב צריכת החשמל לתקופה 01/04/20 - 30/04/20:

ד - בן נפתלי אלון - 3 - 70059975(0x0)

סוג תעריף	סוג צריכה	קריאה קודמת	קריאה נוכחית	סה"כ צריכה בקוט"ש	מחיר לקוט"ש בא"ג	סה"כ לתשלום
פרטי חשבון עבור תאריכים:		01/04/20	30/04/20			
767		23,803.61	24,008.92	205.31	44.84	92.06 ₪

סה"כ לדייר:

שיא ביקוש	סה"כ
	205.31
	92.06 ₪

19.97 ₪	תשלום קבוע	
0.00 ₪	תשלום עבור גודל חיבור בKVA (0x0)	
112.03 ₪	סה"כ לתשלום	לא כולל מע"מ

התפלגות חיוב בש"ח לפי תעו"ז

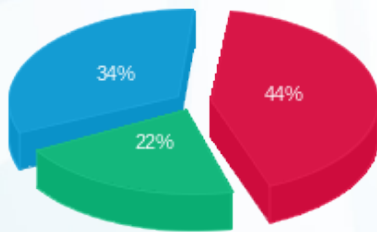

פסגה (40.88 ₪) ■
 גבע (19.95 ₪) ■
 שפל (31.23 ₪) ■

הסטוריית צריכה בקוט"ש

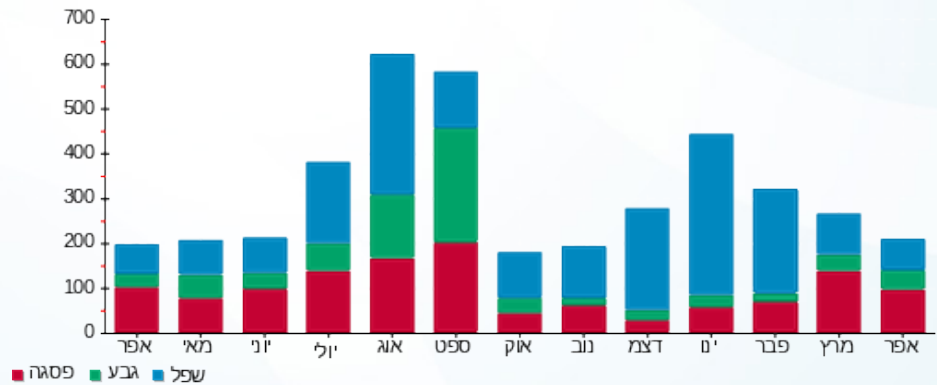

06/05/20

תאריך הפקה:

שם דייר: ד - בן סימון עמית

30/04/20

תאריך קריאה נוכחית:

שם אתר: עין המפרץ

01/04/20

תאריך קריאה קודמת:

לקוח/ה נכבד/ה, אנו מתכבדים להגיש את חישוב צריכת החשמל לתקופה **01/04/20 - 30/04/20**:

ד - בן סימון עמית - 1 - 81025591(0x0)

סוג תעריף	סוג צריכה	קריאה קודמת	קריאה נוכחית	סה"כ צריכה בקוט"ש	מחיר לקוט"ש בא"ג	סה"כ לתשלום
		01/04/20	30/04/20			
פרטי חשבון עבור תאריכים:						
767		14,711.64	14,871.59	159.95	44.84	71.72 ₪

סה"כ לדייר:

שיא ביקוש	סה"כ
	159.95
	71.72 ₪

19.97 ₪	תשלום קבוע	
0.00 ₪	תשלום עבור גודל חיבור בKVA (0x0)	
91.69 ₪	סה"כ לתשלום	לא כולל מע"מ

התפלגות חיוב בש"ח לפי תעו"ז

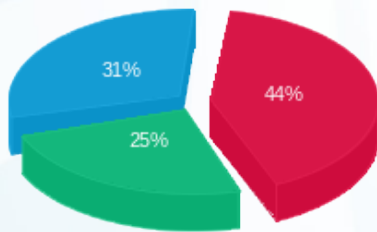

פסגה (31.45 ₪) ■
 גבע (18.16 ₪) ■
 שפל (22.11 ₪) ■

הסטוריית צריכה בקוט"ש

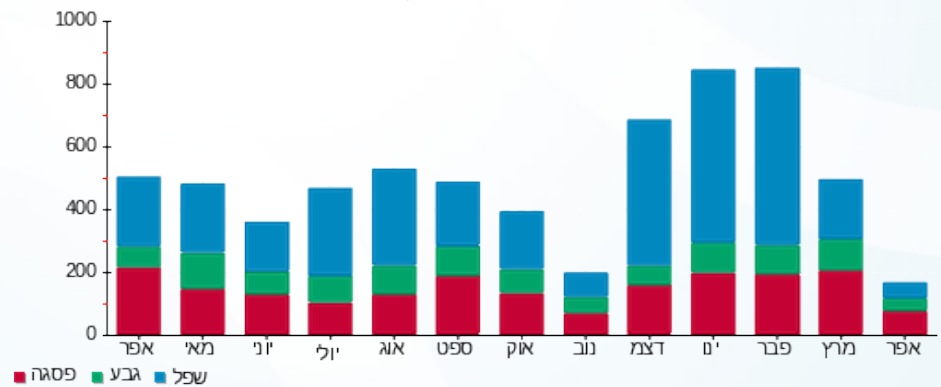

06/05/20 תאריך הפקה:
 30/04/20 תאריך קריאה נוכחי:
 01/04/20 תאריך קריאה קודמת:

שם דייר: ד - בן-ארוש סיגל ומושון
 שם אתר: עין המפרץ

לקוח/ה נכבד/ה, אנו מתכבדים להגיש את חישוב צריכת החשמל לתקופה 01/04/20 - 30/04/20:

בן-ארוש סיגל ומושון - 1 - 81025467(0x0)

סוג תעריף	סוג צריכה	קריאה קודמת	קריאה נוכחית	סה"כ צריכה בקוט"ש	מחיר לקוט"ש בא"ג	סה"כ לתשלום
			30/04/20	01/04/20	פרטי חשבון עבור תאריכים:	
767		31,814.62	31,819.92	5.30	44.84	2.38 ₪

סה"כ לדייר:

שיא ביקוש	סה"כ
0.04	5.30
	2.38 ₪

19.97 ₪	תשלום קבוע	
0.00 ₪	תשלום עבור גודל חיבור ב KVA (0x0)	
22.35 ₪	סה"כ לתשלום	לא כולל מע"מ

התפלגות חיוב בש"ח לפי תעו"ז

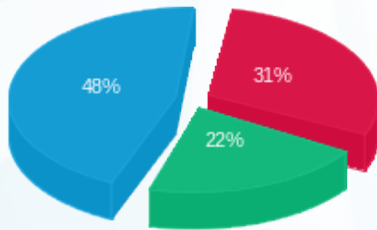

פסגה (0.74 ₪) ■
 גבע (0.51 ₪) ■
 שפל (1.13 ₪) ■

הסטוריית צריכה בקוט"ש

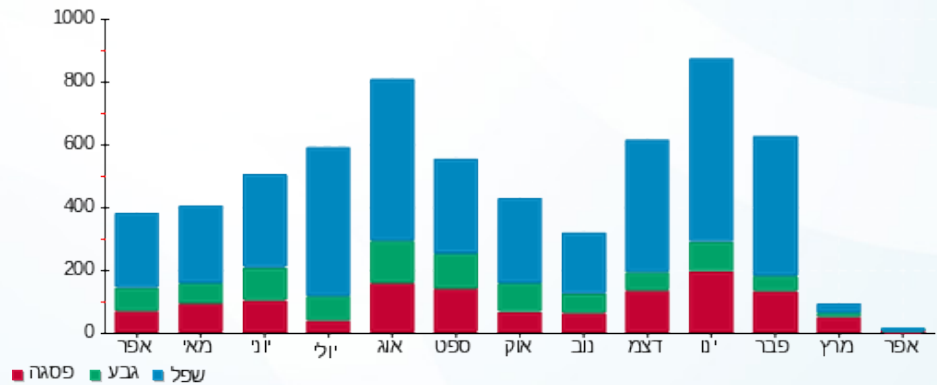

06/05/20 תאריך הפקה:
 30/04/20 תאריך קריאה נוכחי:
 01/04/20 תאריך קריאה קודמת:

שם דייר: ד - בן-אשר אבי ויוסי
 שם אתר: עין המפרץ

לקוח/ה נכבד/ה, אנו מתכבדים להגיש את חישוב צריכת החשמל לתקופה 01/04/20 - 30/04/20:

ד - בן-אשר אבי ויוסי - 1 - 81029238(0x0)

סוג תעריף	סוג צריכה	קריאה קודמת	קריאה נוכחית	סה"כ צריכה בקוט"ש	מחיר לקוט"ש בא"ג	סה"כ לתשלום
פרטי חשבון עבור תאריכים:		01/04/20	30/04/20			
767		94,427.19	94,996.80	569.62	44.84	255.42 ₪

סה"כ לדייר:

שיא ביקוש	סה"כ
3.22	569.62
	255.42 ₪

19.97 ₪	תשלום קבוע	
0.00 ₪	תשלום עבור גודל חיבור בKVA (0x0)	
275.39 ₪	סה"כ לתשלום	לא כולל מע"מ

התפלגות חיוב בש"ח לפי תעו"ז

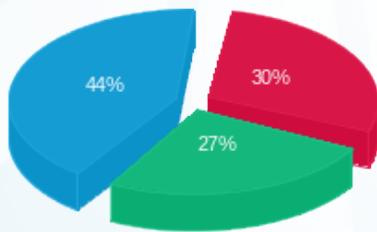

פסגה (76.12 ₪) 44%
 גבע (67.73 ₪) 27%
 שפל (111.56 ₪) 30%

הסטוריית צריכה בקוט"ש

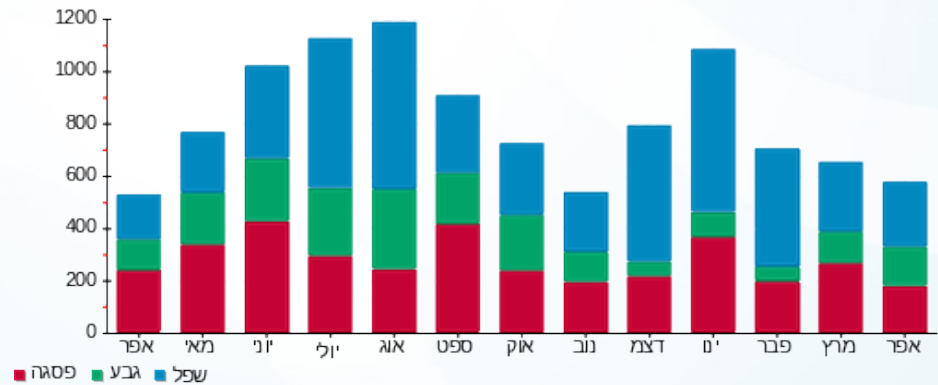

06/05/20 תאריך הפקה:
 30/04/20 תאריך קריאה נוכחית:
 01/04/20 תאריך קריאה קודמת:

שם דייר: ד - בן-אשר הילה ורון
 שם אתר: עין המפרץ

לקוח/ה נכבד/ה, אנו מתכבדים להגיש את חישוב צריכת החשמל לתקופה 01/04/20 - 30/04/20:

ד - בן-אשר הילה ורון - 3 - 81026490(0x0)

סוג תעריף	סוג צריכה	קריאה קודמת	קריאה נוכחית	סה"כ צריכה בקוט"ש	מחיר לקוט"ש בא"ג	סה"כ לתשלום
			30/04/20	01/04/20	פרטי חשבון עבור תאריכים:	
767		52,478.32	53,051.48	573.16	44.84	257.01 ₪

סה"כ לדייר:

שיא ביקוש	סה"כ
	573.16
	257.01 ₪

19.97 ₪	תשלום קבוע	
0.00 ₪	תשלום עבור גודל חיבור בKVA (0x0)	
276.98 ₪	סה"כ לתשלום	לא כולל מע"מ

התפלגות חיוב בש"ח לפי תעו"ז

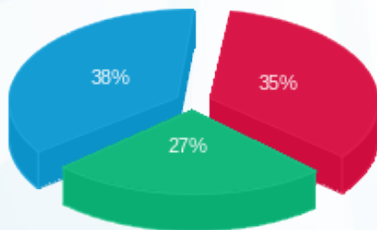

פסגה (91.05 ₪)
 גבע (68.55 ₪)
 שפל (97.41 ₪)

הסטוריית צריכה בקוט"ש

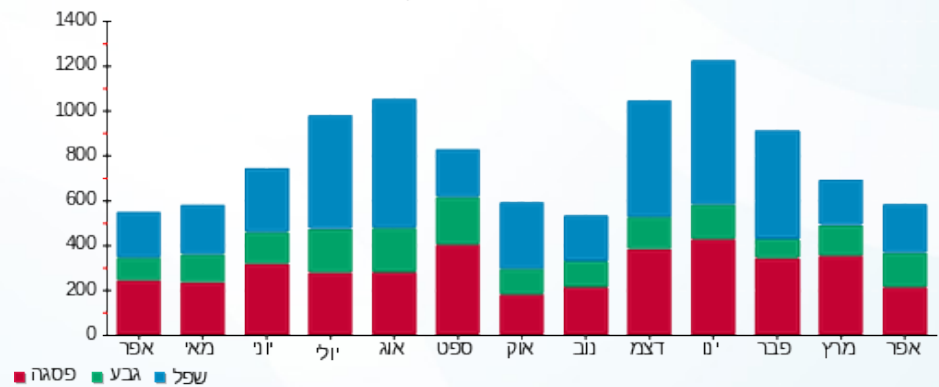

06/05/20 תאריך הפקה:
 30/04/20 תאריך קריאה נוכחית:
 01/04/20 תאריך קריאה קודמת:

שם דייר: ד - בן-אשר ריניק ועוזי
 שם אתר: עין המפרץ

לקוח/ה נכבד/ה, אנו מתכבדים להגיש את חישוב צריכת החשמל לתקופה 01/04/20 - 30/04/20:

ד - בן-אשר ריניק ועוזי - 1 - 81025487(0x0)

סוג תעריף	סוג צריכה	קריאה קודמת	קריאה נוכחית	סה"כ צריכה בקוט"ש	מחיר לקוט"ש בא"ג	סה"כ לתשלום
פרטי חשבון עבור תאריכים:		01/04/20	30/04/20			
767		44,422.63	44,836.55	413.92	44.84	185.60 ₪

סה"כ לדייר:

שיא ביקוש	סה"כ
4.87	413.92
	185.60 ₪

19.97 ₪	תשלום קבוע	
0.00 ₪	תשלום עבור גודל חיבור בKVA (0x0)	
205.57 ₪	סה"כ לתשלום	לא כולל מע"מ

התפלגות חיוב בש"ח לפי תעו"ז

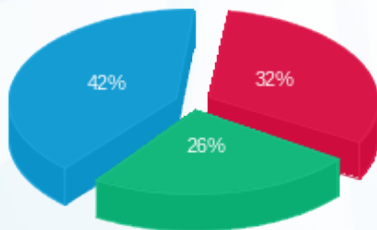

פסגה (60.20 ₪) ■
 גבע (47.59 ₪) ■
 שפל (77.81 ₪) ■

הסטוריית צריכה בקוט"ש

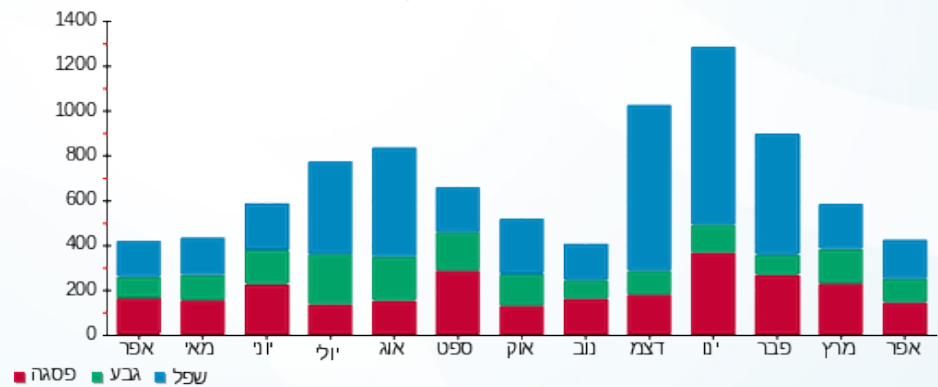



06/05/20

תאריך הפקה:

שם דייר: ד - בן-אשר שולה ונדב

30/04/20

תאריך קריאה נוכחית:

שם אתר: עין המפרץ

01/04/20

תאריך קריאה קודמת:

לקוח/ה נכבד/ה, אנו מתכבדים להגיש את חישוב צריכת החשמל לתקופה 01/04/20 - 30/04/20:

ד - בן-אשר שולה ונדב - 1 - 81026354(0x0)

סוג תעריף	סוג צריכה	קריאה קודמת	קריאה נוכחית	סה"כ צריכה בקוט"ש	מחיר לקוט"ש בא"ג	סה"כ לתשלום
		01/04/20	30/04/20			
767		51,660.70	52,303.55	642.85	44.84	288.25 ₪

סה"כ לדייר:

שיא ביקוש	סה"כ
5.32	642.85
	288.25 ₪

19.97 ₪	תשלום קבוע	
0.00 ₪	תשלום עבור גודל חיבור בKVA (0x0)	
308.22 ₪	סה"כ לתשלום	לא כולל מע"מ

התפלגות חיוב בש"ח לפי תעו"ז

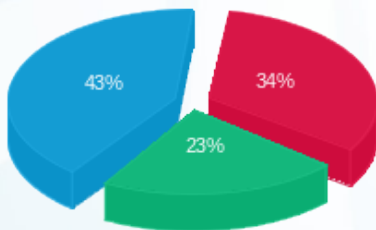

פסגה (₪ 97.53)
גבע (₪ 66.74)
שפל (₪ 123.98)

הסטוריית צריכה בקוט"ש

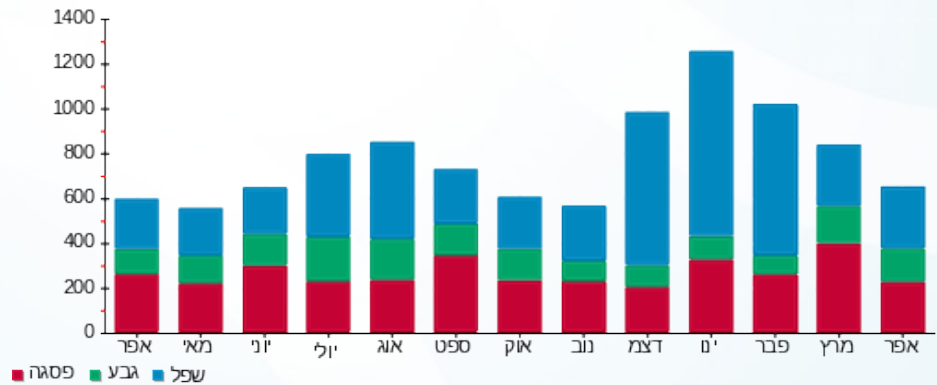

06/05/20 תאריך הפקה:
 30/04/20 תאריך קריאה נוכחית:
 01/04/20 תאריך קריאה קודמת:

שם דייר: ד - בן-סימון יוסי ומירי
 שם אתר: עין המפרץ

לקוח/ה נכבד/ה, אנו מתכבדים להגיש את חישוב צריכת החשמל לתקופה 01/04/20 - 30/04/20:

ד - בן-סימון יוסי ומירי - 1 - 81025468(0x0)

סוג תעריף	סוג צריכה	קריאה קודמת	קריאה נוכחית	סה"כ צריכה בקוט"ש	מחיר לקוט"ש בא"ג	סה"כ לתשלום
פרטי חשבון עבור תאריכים:						
767		01/04/20	30/04/20	334.83	44.84	150.14 ₪

סה"כ לדייר:

שיא ביקוש	סה"כ
5.15	334.83
	150.14 ₪

19.97 ₪	תשלום קבוע	
0.00 ₪	תשלום עבור גודל חיבור בKVA (0x0)	
170.11 ₪	סה"כ לתשלום	לא כולל מע"מ

התפלגות חיוב בש"ח לפי תעו"ז

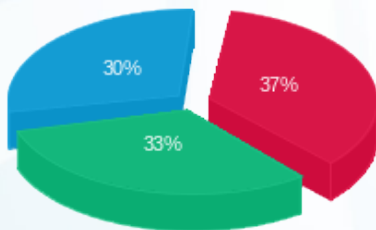

פסגה (55.47 ₪)
 גבע (49.88 ₪)
 שפל (44.79 ₪)

הסטוריית צריכה בקוט"ש

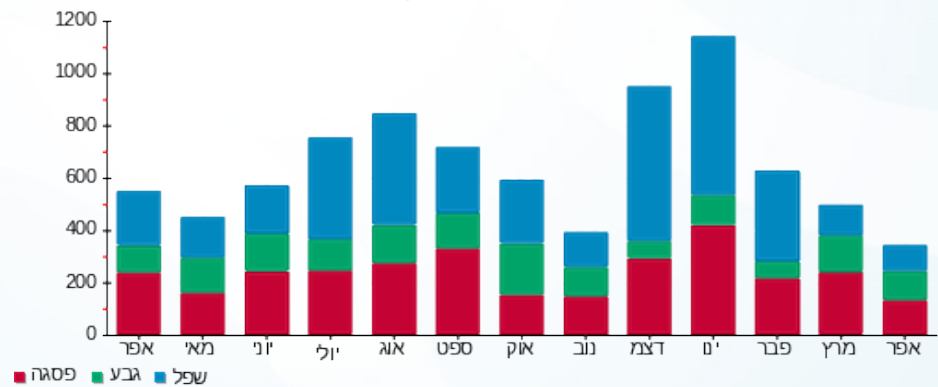

06/05/20 תאריך הפקה:
 30/04/20 תאריך קריאה נוכחית:
 01/04/20 תאריך קריאה קודמת:

שם דייר: ד - בן-צבי חיה
 שם אתר: עין המפרץ

לקוח/ה נכבד/ה, אנו מתכבדים להגיש את חישוב צריכת החשמל לתקופה **01/04/20 - 30/04/20**:

ד - בן-צבי חיה - 1 - 70005382(0x0)

סוג תעריף	סוג צריכה	קריאה קודמת	קריאה נוכחית	סה"כ צריכה בקוט"ש	מחיר לקוט"ש בא"ג	סה"כ לתשלום
פרטי חשבון עבור תאריכים:		01/04/20	30/04/20			
767		92,816.93	93,071.96	255.03	44.84	114.36 ₪

סה"כ לדייר:

סה"כ	שיא ביקוש
255.03	5.29
114.36 ₪	

19.97 ₪	תשלום קבוע	
0.00 ₪	תשלום עבור גודל חיבור ב-KVA (0x0)	
134.33 ₪	סה"כ לתשלום	לא כולל מע"מ

התפלגות חיוב בש"ח לפי תעו"ז

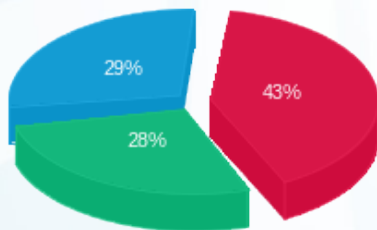

פסגה (48.97 ₪) ■
 גבע (32.27 ₪) ■
 שפל (33.12 ₪) ■

הסטוריית צריכה בקוט"ש

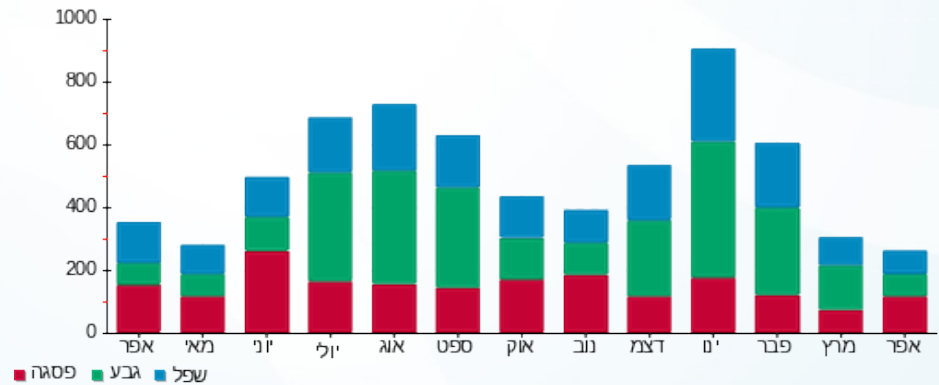

06/05/20 תאריך הפקה:
 30/04/20 תאריך קריאה נוכחי:
 01/04/20 תאריך קריאה קודמת:

שם דייר: ד - בנאי צפורה ושמעון 1
 שם אתר: עין המפרץ

לקוח/ה נכבד/ה, אנו מתכבדים להגיש את חישוב צריכת החשמל לתקופה 01/04/20 - 30/04/20:

ד - בנאי צפורה ושמעון 1 - 3 - 81026088(0x0)

סוג תעריף	סוג צריכה	קריאה קודמת	קריאה נוכחית	סה"כ צריכה בקוט"ש	מחיר לקוט"ש בא"ג	סה"כ לתשלום
		01/04/20	30/04/20			
767		32,148.71	32,345.33	196.61	44.84	88.16 ₪

סה"כ לדייר:

שיא ביקוש	סה"כ
	196.61
	88.16 ₪

19.97 ₪	תשלום קבוע	
0.00 ₪	תשלום עבור גודל חיבור בKVA (0x0)	
108.13 ₪	סה"כ לתשלום	לא כולל מע"מ

התפלגות חיוב בש"ח לפי תעו"ז

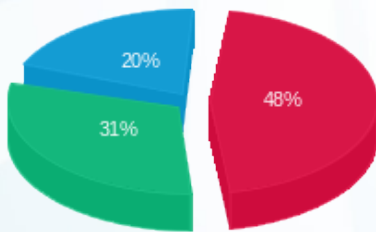

פסגה (₪ 42.62)
 גבע (₪ 27.56)
 שפל (₪ 17.98)

הסטוריית צריכה בקוט"ש

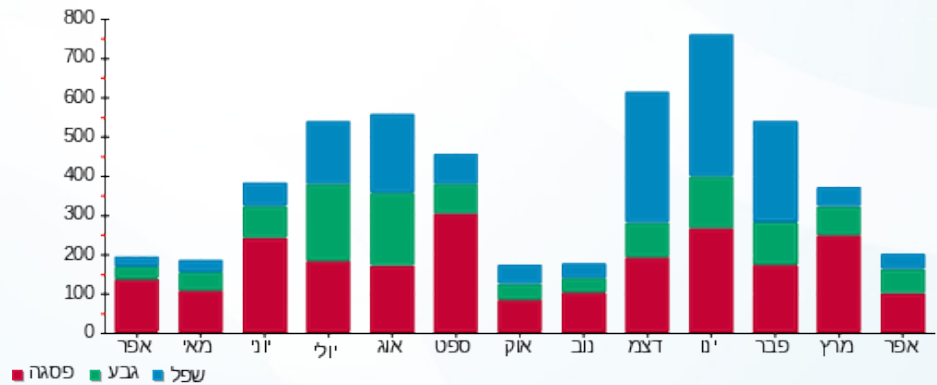



06/05/20

תאריך הפקה:

שם דייר: ד - בנאי צפורה ושמעון 2

30/04/20

תאריך קריאה נוכחית:

שם אתר: עין המפרץ

01/04/20

תאריך קריאה קודמת:

לקוח/ה נכבד/ה, אנו מתכבדים להגיש את חישוב צריכת החשמל לתקופה 01/04/20 - 30/04/20:

בנאי צפורה ושמעון 2 - 2 - 81026088(0x0)

סוג תעריף	סוג צריכה	קריאה קודמת	קריאה נוכחית	סה"כ צריכה בקוט"ש	מחיר לקוט"ש בא"ג	סה"כ לתשלום
פרטי חשבון עבור תאריכים:		01/04/20	30/04/20			
767		29,137.62	29,477.59	339.97	44.84	152.44 ₪

סה"כ לדייר:

שיא ביקוש	סה"כ
	339.97
	152.44 ₪

19.97 ₪	תשלום קבוע	
0.00 ₪	תשלום עבור גודל חיבור בKVA (0x0)	
172.41 ₪	סה"כ לתשלום	לא כולל מע"מ

התפלגות חיוב בש"ח לפי תעו"ז

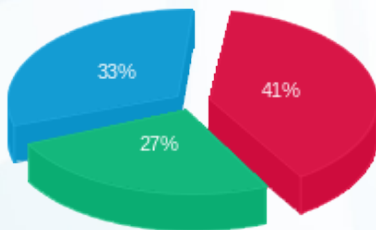

- פסגה (62.22 ₪)
- גבע (40.66 ₪)
- שפל (49.56 ₪)

הסטוריית צריכה בקוט"ש

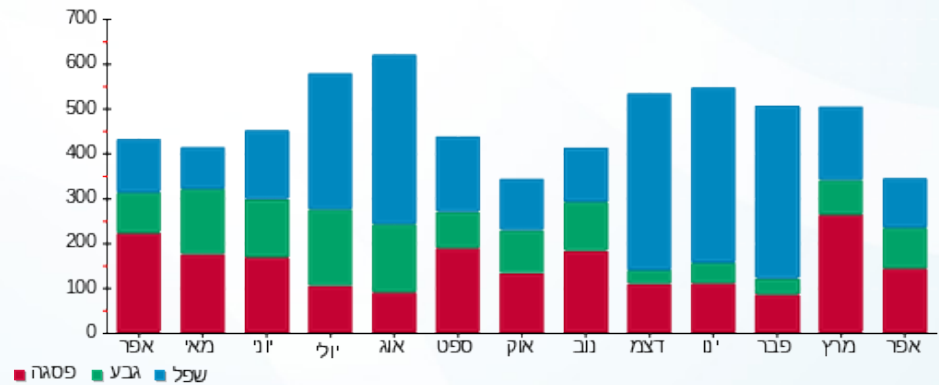



06/05/20

תאריך הפקה:

שם דייר: ד - בר בן ארוש

30/04/20

תאריך קריאה נוכחי:

שם אתר: עין המפרץ

01/04/20

תאריך קריאה קודמת:

לקוח/ה נכבד/ה, אנו מתכבדים להגיש את חישוב צריכת החשמל לתקופה 01/04/20 - 30/04/20:

בן ארוש - 9 - 19051988(0x0)

סוג תעריף	סוג צריכה	קריאה קודמת	קריאה נוכחית	סה"כ צריכה בקוט"ש	מחיר לקוט"ש בא"ג	סה"כ לתשלום
פרטי חשבון עבור תאריכים:		01/04/20	30/04/20			
767		3,989.95	4,536.10	546.15	44.84	244.89 ₪

סה"כ לדייר:

שיא ביקוש	סה"כ
	546.15
	244.89 ₪

19.97 ₪	תשלום קבוע	
0.00 ₪	תשלום עבור גודל חיבור בKVA (0x0)	
264.86 ₪	סה"כ לתשלום	לא כולל מע"מ

התפלגות חיוב בש"ח לפי תעו"ז

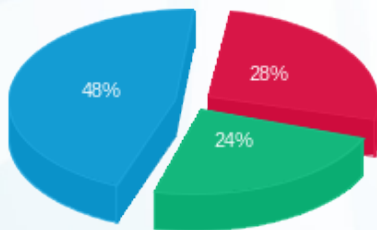

פסגה (67.84 ₪) ■
 גבע (59.64 ₪) ■
 שפל (117.41 ₪) ■

הסטוריית צריכה בקוט"ש

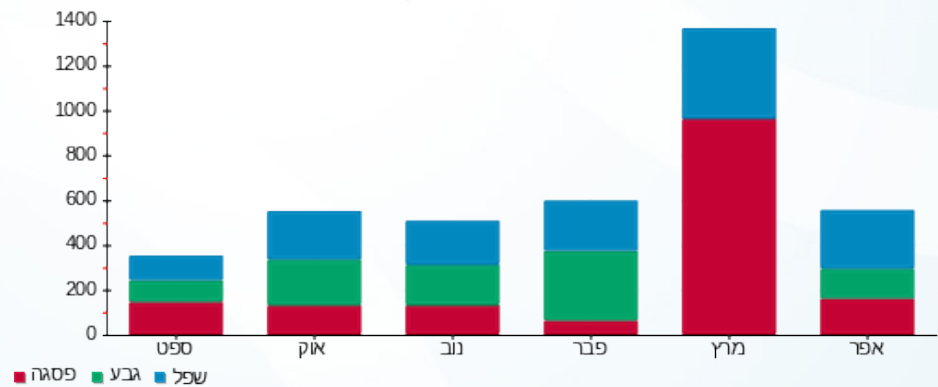

06/05/20 תאריך הפקה:
 30/04/20 תאריך קריאה נוכחי:
 01/04/20 תאריך קריאה קודמת:

שם דייר: ד - בר זיו לביא
 שם אתר: עין המפרץ

לקוח/ה נכבד/ה, אנו מתכבדים להגיש את חישוב צריכת החשמל לתקופה **01/04/20 - 30/04/20**:

בר זיו לביא - 1 - 15091212(0x0)

סוג תעריף	סוג צריכה	קריאה קודמת	קריאה נוכחית	סה"כ צריכה בקוט"ש	מחיר לקוט"ש בא"ג	סה"כ לתשלום
פרטי חשבון עבור תאריכים:		01/04/20	30/04/20			
767		32,170.55	32,887.55	717.00	44.84	321.50 ₪

סה"כ לדיר:

שיא ביקוש	סה"כ
	717.00
	321.50 ₪

19.97 ₪	תשלום קבוע	
0.00 ₪	תשלום עבור גודל חיבור ב KVA (0x0)	
341.47 ₪	סה"כ לתשלום	לא כולל מע"מ

התפלגות חיוב בש"ח לפי תעו"ז

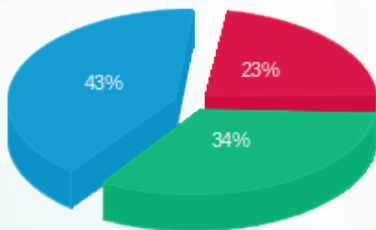

פסגה (73.56 ₪)
 גבע (110.35 ₪)
 שפל (137.59 ₪)

הסטוריית צריכה בקוט"ש

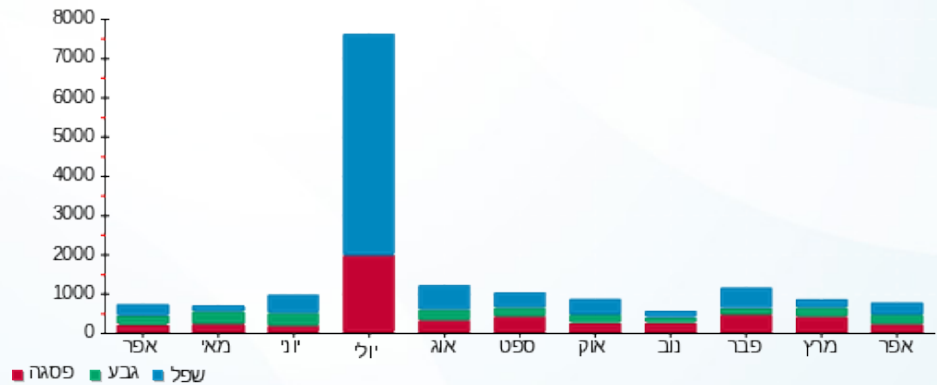

06/05/20 תאריך הפקה:
 30/04/20 תאריך קריאה נוכחית:
 01/04/20 תאריך קריאה קודמת:

שם דייר: ד - בר-אילן מירב ונועם
 שם אתר: עין המפרץ

לקוח/ה נכבד/ה, אנו מתכבדים להגיש את חישוב צריכת החשמל לתקופה 01/04/20 - 30/04/20:

ד - בר-אילן מירב ונועם - 1 - 81025492(0x0)

סוג תעריף	סוג צריכה	קריאה קודמת	קריאה נוכחית	סה"כ צריכה בקוט"ש	מחיר לקוט"ש בא"ג	סה"כ לתשלום
פרטי חשבון עבור תאריכים:		01/04/20	30/04/20			
767		60,705.62	61,205.74	500.12	44.84	224.25 ₪

סה"כ לדייר:

שיא ביקוש	סה"כ
5.21	500.12
	224.25 ₪

19.97 ₪	תשלום קבוע	
0.00 ₪	תשלום עבור גודל חיבור בKVA (0x0)	
244.22 ₪	סה"כ לתשלום	לא כולל מע"מ

התפלגות חיוב בש"ח לפי תעו"ז

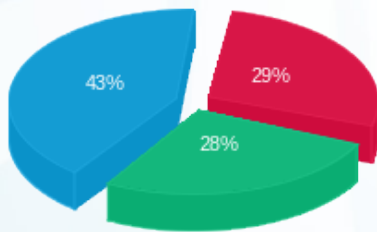

פסגה (64.60 ₪)
 גבע (62.64 ₪)
 שפל (97.01 ₪)

הסטוריית צריכה בקוט"ש

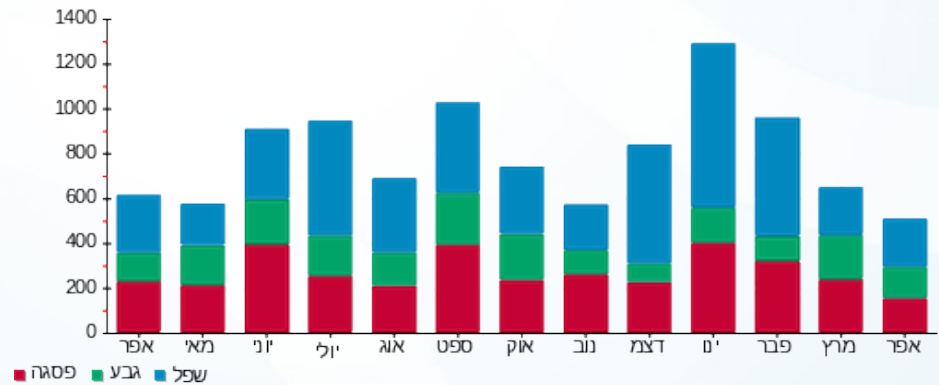



06/05/20

תאריך הפקדה:

שם דייר: ד - בר-זיו יעל ורמי

30/04/20

תאריך קריאה נוכחית:

שם אתר: עין המפרץ

01/04/20

תאריך קריאה קודמת:

לקוח/ה נכבד/ה, אנו מתכבדים להגיש את חישוב צריכת החשמל לתקופה 01/04/20 - 30/04/20:

ד - בר-זיו יעל ורמי - 1 - 81024482(0x0)

סוג תעריף	סוג צריכה	קריאה קודמת	קריאה נוכחית	סה"כ צריכה בקוט"ש	מחיר לקוט"ש בא"ג	סה"כ לתשלום
פרטי חשבון עבור תאריכים:		01/04/20	30/04/20			
767		26,226.04	26,474.71	248.66	44.84	111.50 ₪

סה"כ לדייר:

שיא ביקוש	סה"כ
4.42	248.66
	111.50 ₪

19.97 ₪	תשלום קבוע	
0.00 ₪	תשלום עבור גודל חיבור בKVA (0x0)	
131.47 ₪	סה"כ לתשלום	לא כולל מע"מ

התפלגות חיוב בש"ח לפי תעו"ז

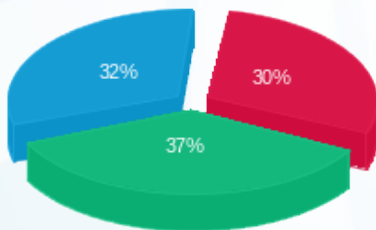

פסגה (33.87 ₪) ■
 גבע (41.73 ₪) ■
 שפל (35.90 ₪) ■

הסטוריית צריכה בקוט"ש

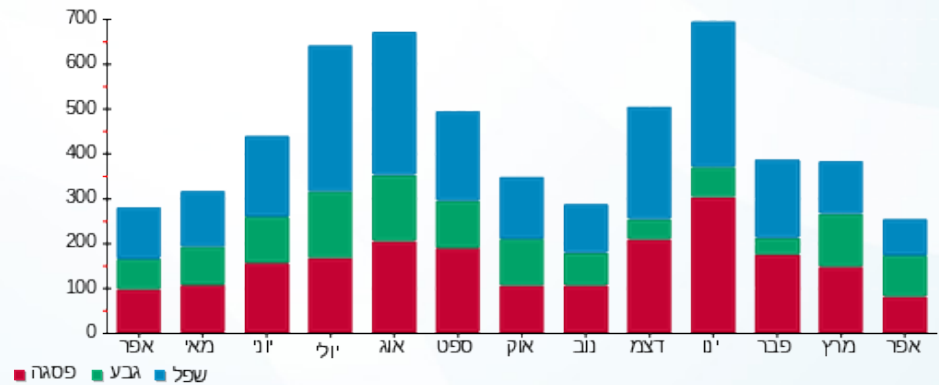

06/05/20 תאריך הפקה:
 30/04/20 תאריך קריאה נוכחית:
 01/04/20 תאריך קריאה קודמת:

שם דייר: ד - בר-זיו תרצה
 שם אתר: עין המפרץ

לקוח/ה נכבד/ה, אנו מתכבדים להגיש את חישוב צריכת החשמל לתקופה 01/04/20 - 30/04/20:

ד - בר-זיו תרצה - 1 - 81025639(0x0)

סוג תעריף	סוג צריכה	קריאה קודמת	קריאה נוכחית	סה"כ צריכה בקוט"ש	מחיר לקוט"ש בא"ג	סה"כ לתשלום
פרטי חשבון עבור תאריכים:		01/04/20	30/04/20			
767		32,777.76	33,183.12	405.36	44.84	181.76 ₪

סה"כ לדייר:

שיא ביקוש	סה"כ
	405.36
	181.76 ₪

19.97 ₪	תשלום קבוע	
0.00 ₪	תשלום עבור גודל חיבור ב-KVA (0x0)	
201.73 ₪	סה"כ לתשלום	לא כולל מע"מ

התפלגות חיוב בש"ח לפי תעו"ז

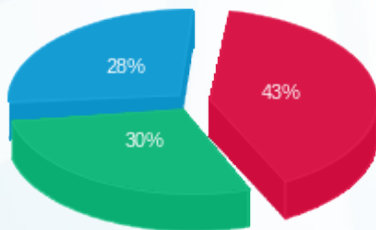

פסגה (77.47 ₪) 43%
 גבע (53.66 ₪) 30%
 שפל (50.63 ₪) 28%

הסטוריית צריכה בקוט"ש

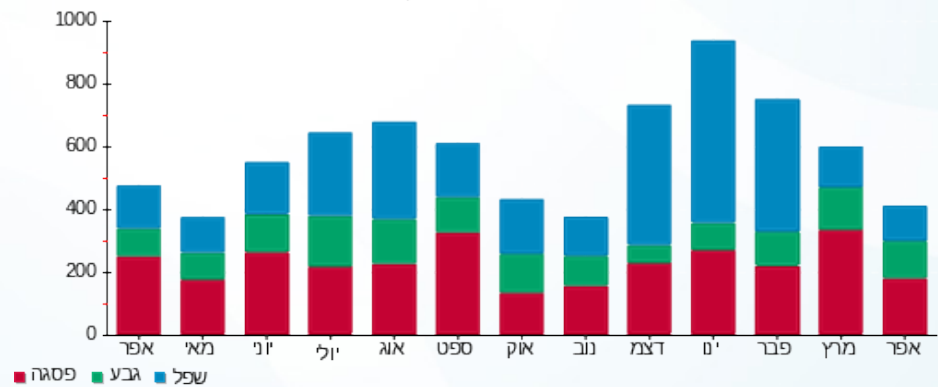

06/05/20 תאריך הפקה:
 30/04/20 תאריך קריאה נוכחית:
 01/04/20 תאריך קריאה קודמת:

שם דייר: ד - ברזילי חנן
 שם אתר: עין המפרץ

לקוח/ה נכבד/ה, אנו מתכבדים להגיש את חישוב צריכת החשמל לתקופה 01/04/20 - 30/04/20:

ד - ברזילי חנן - 1 - 81022036(0x0)

סוג תעריף	סוג צריכה	קריאה קודמת	קריאה נוכחית	סה"כ צריכה בקוט"ש	מחיר לקוט"ש בא"ג	סה"כ לתשלום
פרטי חשבון עבור תאריכים:		01/04/20	30/04/20			
767		17,597.17	17,797.46	200.29	44.84	89.81 ₪

סה"כ לדייר:

שיא ביקוש	סה"כ
3.42	200.29
	89.81 ₪

תשלום קבוע	תשלום עבור גודל חיבור בKVA (0x0)	סה"כ לתשלום	לא כולל מע"מ
19.97 ₪	0.00 ₪	109.78 ₪	

התפלגות חיוב בש"ח לפי תעו"ז

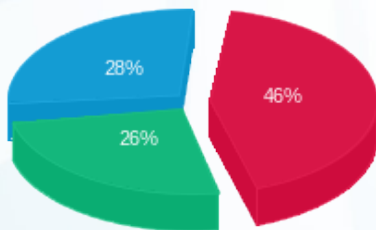

פסגה (40.91 ₪)
 גבע (23.49 ₪)
 שפל (25.41 ₪)

הסטוריית צריכה בקוט"ש

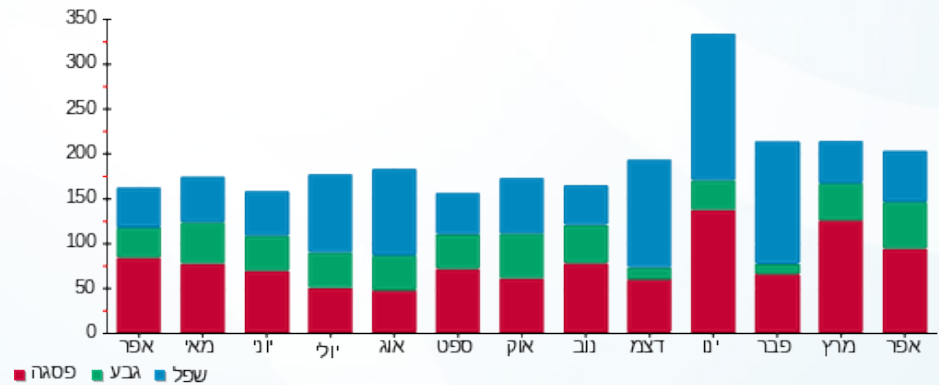

06/05/20 תאריך הפקה:
 30/04/20 תאריך קריאה נוכחית:
 01/04/20 תאריך קריאה קודמת:

שם דייר: ד - ברנשטיין גינה
 שם אתר: עין המפרץ

לקוח/ה נכבד/ה, אנו מתכבדים להגיש את חישוב צריכת החשמל לתקופה 01/04/20 - 30/04/20:

ד - ברנשטיין גינה - 1 - 81025567(0x0)

סוג תעריף	סוג צריכה	קריאה קודמת	קריאה נוכחית	סה"כ צריכה בקוט"ש	מחיר לקוט"ש בא"ג	סה"כ לתשלום
פרטי חשבון עבור תאריכים:		01/04/20	30/04/20			
767		57,083.10	57,581.05	497.95	44.84	223.28 ₪

סה"כ לדייר:

שיא ביקוש	סה"כ
4.94	497.95
	223.28 ₪

19.97 ₪	תשלום קבוע	
0.00 ₪	תשלום עבור גודל חיבור ב KVA (0x0)	
243.25 ₪	סה"כ לתשלום	לא כולל מע"מ

התפלגות חיוב בש"ח לפי תעו"ז

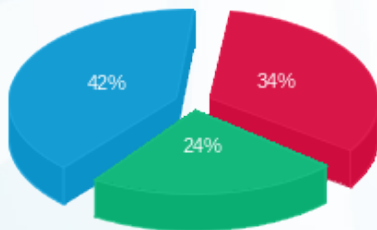

פסגה (76.02 ₪)
 גבע (53.75 ₪)
 שפל (93.51 ₪)

הסטוריית צריכה בקוט"ש

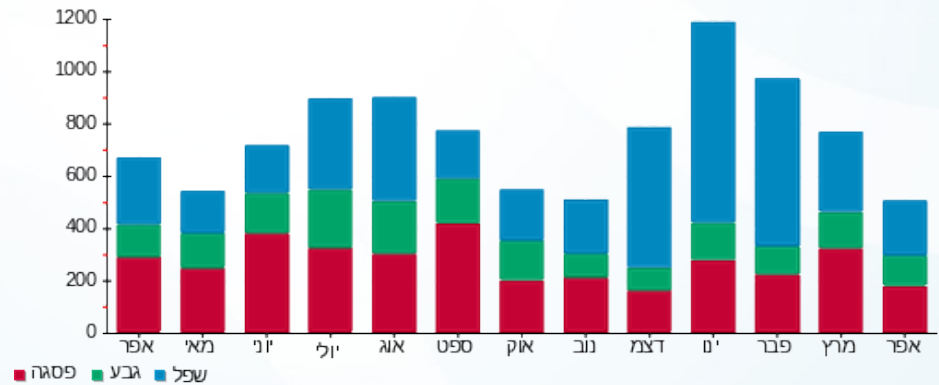

06/05/20 תאריך הפקה:
 30/04/20 תאריך קריאה נוכחי:
 01/04/20 תאריך קריאה קודמת:

שם דייר: ד - ג'אנו עפרי
 שם אתר: עין המפרץ

לקוח/ה נכבד/ה, אנו מתכבדים להגיש את חישוב צריכת החשמל לתקופה 01/04/20 - 30/04/20:

ד - ג'אנו עפרי - 1 - 81025629(0x0)

סוג תעריף	סוג צריכה	קריאה קודמת	קריאה נוכחית	סה"כ צריכה בקוט"ש	מחיר לקוט"ש בא"ג	סה"כ לתשלום
פרטי חשבון עבור תאריכים:		01/04/20	30/04/20			
767		17,907.26	18,043.81	136.55	44.84	61.23 ₪

סה"כ לדייר:

שיא ביקוש	סה"כ
	136.55
	61.23 ₪

19.97 ₪	תשלום קבוע	
0.00 ₪	תשלום עבור גודל חיבור בKVA (0x0)	
81.20 ₪	סה"כ לתשלום	לא כולל מע"מ

התפלגות חיוב בש"ח לפי תעו"ז

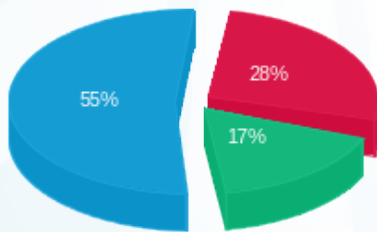

פסגה (16.95 ₪)
 גבע (10.68 ₪)
 שפל (33.60 ₪)

הסטוריית צריכה בקוט"ש

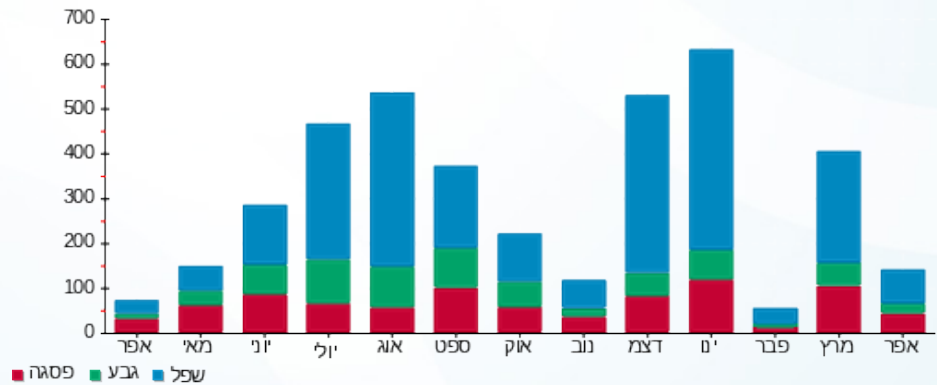

06/05/20 תאריך הפקה:
 30/04/20 תאריך קריאה נוכחי:
 01/04/20 תאריך קריאה קודמת:

שם דייר: ד - גולדברג בת שבע
 שם אתר: עין המפרץ

לקוח/ה נכבד/ה, אנו מתכבדים להגיש את חישוב צריכת החשמל לתקופה **01/04/20 - 30/04/20**:

גולדברג בת שבע - 1 - 70012922(0x0)

סוג תעריף	סוג צריכה	קריאה קודמת	קריאה נוכחית	סה"כ צריכה בקוט"ש	מחיר לקוט"ש בא"ג	סה"כ לתשלום
פרטי חשבון עבור תאריכים:		01/04/20	30/04/20			
767		89,807.72	90,288.05	480.33	44.84	215.38 ₪

סה"כ לדייר:

שיא ביקוש	סה"כ
	480.33
	215.38 ₪

19.97 ₪	תשלום קבוע	
0.00 ₪	תשלום עבור גודל חיבור ב KVA (0x0)	
235.35 ₪	סה"כ לתשלום	לא כולל מע"מ

התפלגות חיוב בש"ח לפי תעו"ז

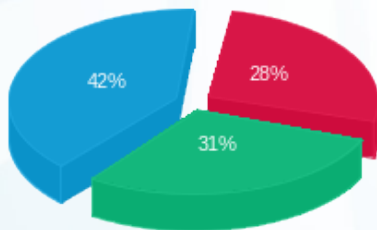

פסגה (₪ 60.09)
 גבע (₪ 65.79)
 שפל (₪ 89.50)

הסטוריית צריכה בקוט"ש

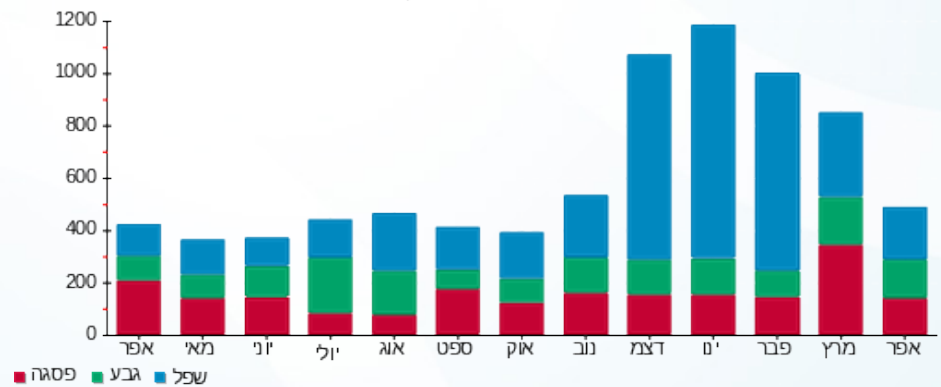



06/05/20

תאריך הפקה:

שם דייר: ד - גורן טובה ואיתן

30/04/20

תאריך קריאה נוכחית:

שם אתר: עין המפרץ

01/04/20

תאריך קריאה קודמת:

לקוח/ה נכבד/ה, אנו מתכבדים להגיש את חישוב צריכת החשמל לתקופה 01/04/20 - 30/04/20:

ד - גורן טובה ואיתן - 1 - 81026425(0x0)

סוג תעריף	סוג צריכה	קריאה קודמת	קריאה נוכחית	סה"כ צריכה בקוט"ש	מחיר לקוט"ש בא"ג	סה"כ לתשלום
פרטי חשבון עבור תאריכים:						
767		01/04/20	30/04/20	52,507.11	44.84	317.23 ₪

סה"כ לדייר:

סה"כ	שיא ביקוש
707.46	5.79
317.23 ₪	

19.97 ₪	תשלום קבוע	
0.00 ₪	תשלום עבור גודל חיבור בKVA (0x0)	
337.20 ₪	סה"כ לתשלום	לא כולל מע"מ

התפלגות חיוב בש"ח לפי תעו"ז

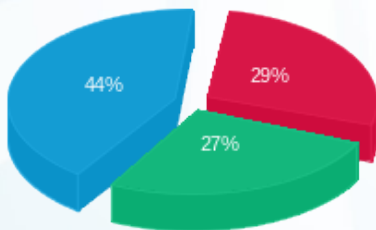

- פסגה (₪ 91.19)
- גבע (₪ 87.13)
- שפל (₪ 138.90)

הסטוריית צריכה בקוט"ש

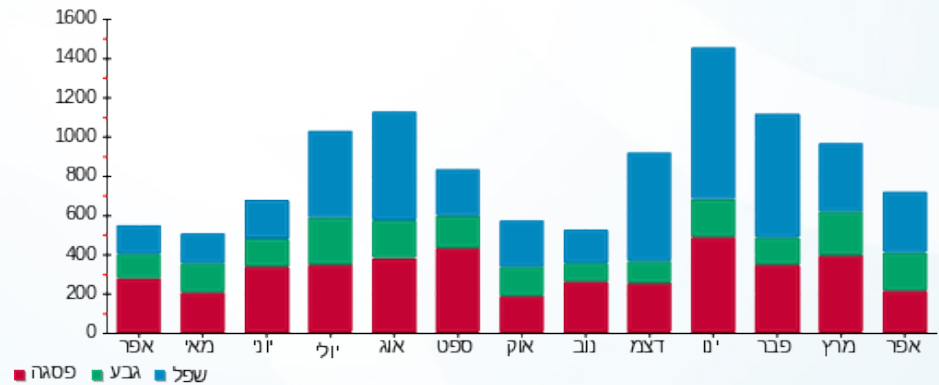



06/05/20

תאריך הפקה:

שם דייר: ד - גזית רחל

30/04/20

תאריך קריאה נוכחית:

שם אתר: עין המפרץ

01/04/20

תאריך קריאה קודמת:

לקוח/ה נכבד/ה, אנו מתכבדים להגיש את חישוב צריכת החשמל לתקופה 01/04/20 - 30/04/20:

ד - גזית רחל - 1 - (0x0)70062080

סוג תעריף	סוג צריכה	קריאה קודמת	קריאה נוכחית	סה"כ צריכה בקוט"ש	מחיר לקוט"ש בא"ג	סה"כ לתשלום
פרטי חשבון עבור תאריכים:		01/04/20	30/04/20			
767		46,041.82	46,321.02	279.20	44.84	125.19 ₪

סה"כ לדייר:

שיא ביקוש	סה"כ
3.25	279.20
	125.19 ₪

19.97 ₪	תשלום קבוע	
0.00 ₪	תשלום עבור גודל חיבור בKVA (0x0)	
145.16 ₪	סה"כ לתשלום	לא כולל מע"מ

התפלגות חיוב בש"ח לפי תעו"ז

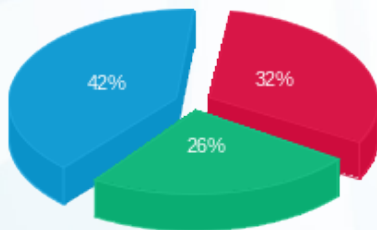

פסגה (40.45 ₪) ■
 גבע (32.41 ₪) ■
 שפל (52.33 ₪) ■

הסטוריית צריכה בקוט"ש

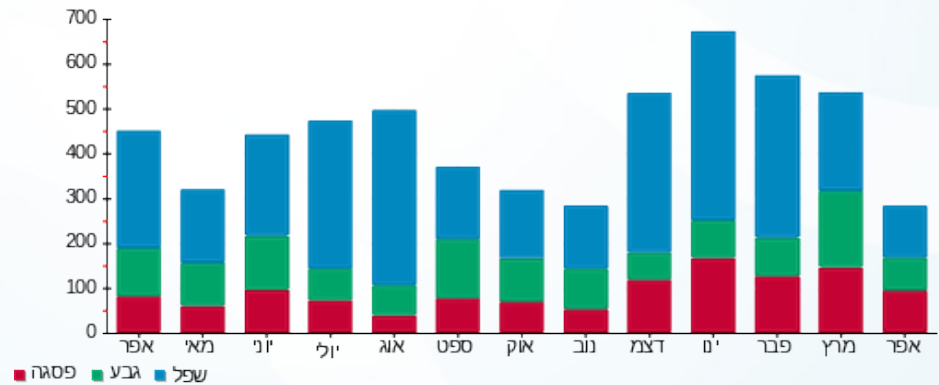

06/05/20 תאריך הפקה:
 30/04/20 תאריך קריאה נוכחי:
 01/04/20 תאריך קריאה קודמת:

שם דייר: ד - גיא מורן
 שם אתר: עין המפרץ

לקוח/ה נכבד/ה, אנו מתכבדים להגיש את חישוב צריכת החשמל לתקופה 01/04/20 - 30/04/20:

ד - גיא מורן - 1 - 17313214(0x0)

סה"כ לתשלום	מחיר לקוט"ש בא"ג	סה"כ צריכה בקוט"ש	קריאה נוכחית	קריאה קודמת	סוג צריכה	סוג תעריף
			30/04/20	01/04/20	פרטי חשבון עבור תאריכים:	
₪ 0.00	44.84	0.00	176.40	176.40		767

סה"כ לדייר:

שיא ביקוש	סה"כ
3.78	0.00
	₪ 0.00

₪ 19.97	תשלום קבוע	
₪ 0.00	תשלום עבור גודל חיבור בKVA (0x0)	
₪ 19.97	סה"כ לתשלום	לא כולל מע"מ

התפלגות חיוב בש"ח לפי תעו"ז

- פסגה (₪ 0.00)
- גבע (₪ 0.00)
- שפל (₪ 0.00)

הסטוריית צריכה בקוט"ש

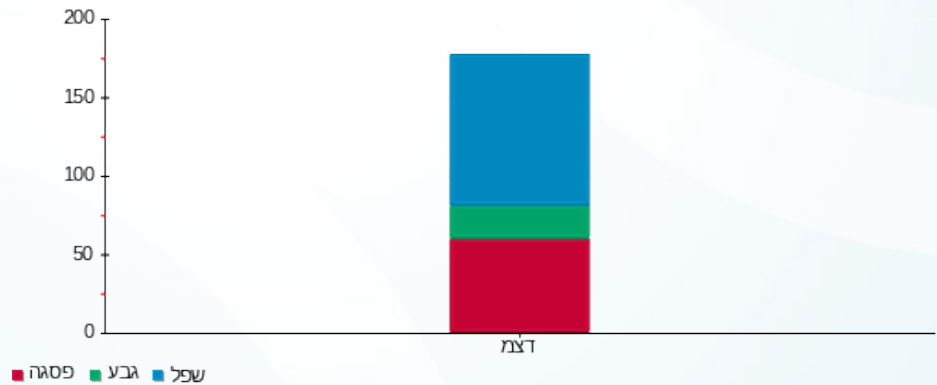

06/05/20 תאריך הפקה:
 30/04/20 תאריך קריאה נוכחי:
 01/04/20 תאריך קריאה קודמת:

שם דייר: ד - גיא נועה ומתי
 שם אתר: עין המפרץ

לקוח/ה נכבד/ה, אנו מתכבדים להגיש את חישוב צריכת החשמל לתקופה **01/04/20 - 30/04/20**:

ד - גיא נועה ומתי - 1 - 81026027(0x0)

סוג תעריף	סוג צריכה	קריאה קודמת	קריאה נוכחית	סה"כ צריכה בקוט"ש	מחיר לקוט"ש בא"ג	סה"כ לתשלום
פרטי חשבון עבור תאריכים:		01/04/20	30/04/20			
767		45,718.01	46,140.10	422.09	44.84	189.26 ₪

סה"כ לדייר:

סה"כ	שיא ביקוש
422.09	4.17
189.26 ₪	

19.97 ₪	תשלום קבוע	
0.00 ₪	תשלום עבור גודל חיבור בKVA (0x0)	
209.23 ₪	סה"כ לתשלום	לא כולל מע"מ

התפלגות חיוב בש"ח לפי תעו"ז

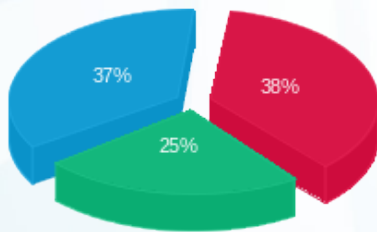

פסגה (₪ 71.80)
 גבע (₪ 47.53)
 שפל (₪ 69.93)

הסטוריית צריכה בקוט"ש

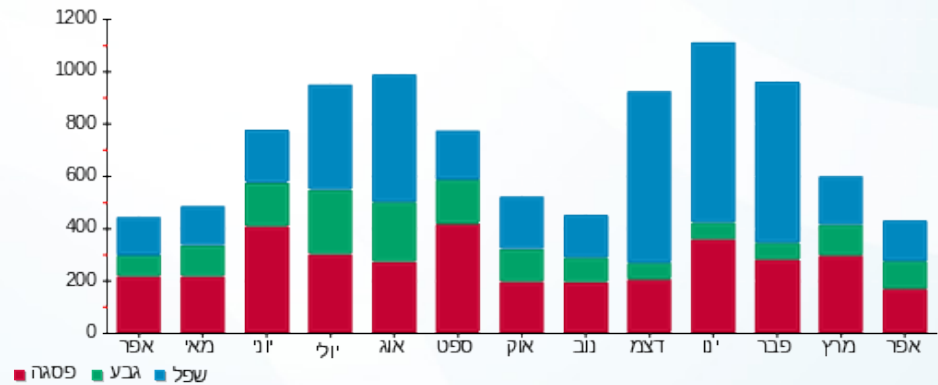

06/05/20 תאריך הפקה:
 30/04/20 תאריך קריאה נוכחית:
 01/04/20 תאריך קריאה קודמת:

שם דייר: ד - גיא סתווית 1
 שם אתר: עין המפרץ

לקוח/ה נכבד/ה, אנו מתכבדים להגיש את חישוב צריכת החשמל לתקופה 01/04/20 - 30/04/20:

ד - גיא סתווית 1 - 1 - 70009277 (0x0)

סוג תעריף	סוג צריכה	קריאה קודמת	קריאה נוכחית	סה"כ צריכה בקוט"ש	מחיר לקוט"ש בא"ג	סה"כ לתשלום
פרטי חשבון עבור תאריכים:		01/04/20	30/04/20			
767		45,629.04	46,025.41	396.37	44.84	177.73 ₪

סה"כ לדייר:

שיא ביקוש	סה"כ
	396.37
	177.73 ₪

19.97 ₪	תשלום קבוע	
0.00 ₪	תשלום עבור גודל חיבור ב KVA (0x0)	
197.70 ₪	סה"כ לתשלום	לא כולל מע"מ

התפלגות חיוב בש"ח לפי תעו"ז

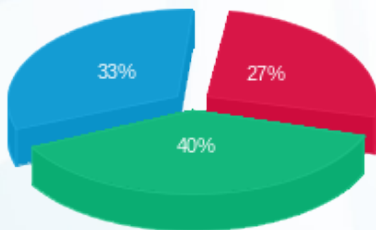

פסגה (₪ 48.23)
 גבע (₪ 70.47)
 שפל (₪ 59.03)

הסטוריית צריכה בקוט"ש

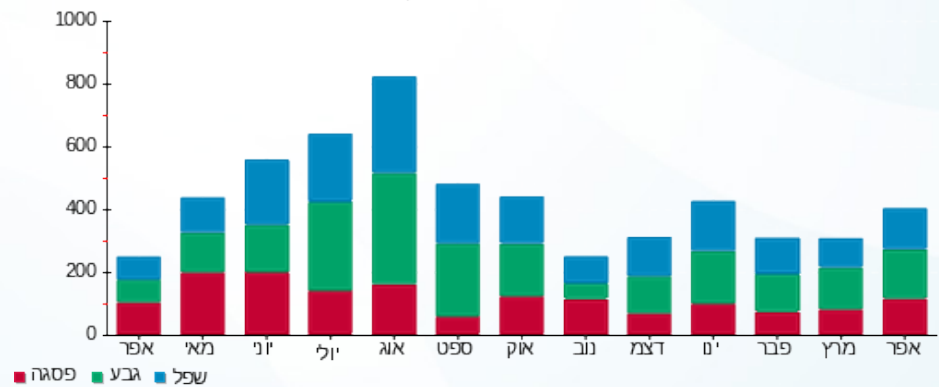

06/05/20 תאריך הפקה:
 30/04/20 תאריך קריאה נוכחי:
 01/04/20 תאריך קריאה קודמת:

שם דייר: ד - גיא סתווית 2
 שם אתר: עין המפרץ

לקוח/ה נכבד/ה, אנו מתכבדים להגיש את חישוב צריכת החשמל לתקופה 01/04/20 - 30/04/20:

ד - גיא סתווית 2 - 2 - 70009277(0x0)

סוג תעריף	סוג צריכה	קריאה קודמת	קריאה נוכחית	סה"כ צריכה בקוט"ש	מחיר לקוט"ש בא"ג	סה"כ לתשלום
פרטי חשבון עבור תאריכים:		01/04/20	30/04/20			
767		107,190.60	107,423.52	232.92	44.84	104.44 ₪

סה"כ לדייר:

שיא ביקוש	סה"כ
	232.92
	104.44 ₪

19.97 ₪	תשלום קבוע	
0.00 ₪	תשלום עבור גודל חיבור בKVA (0x0)	
124.41 ₪	סה"כ לתשלום	לא כולל מע"מ

התפלגות חיוב בש"ח לפי תעו"ז

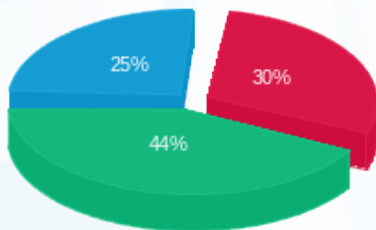

פסגה (31.72 ₪) ■
 גבע (46.09 ₪) ■
 שפל (26.63 ₪) ■

הסטוריית צריכה בקוט"ש

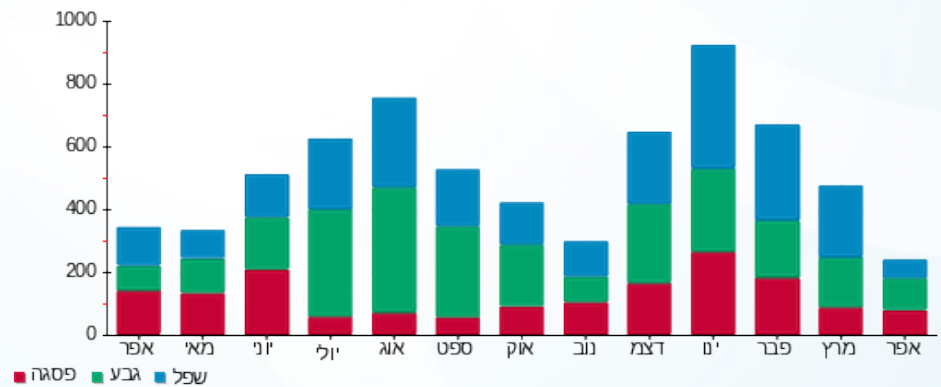

06/05/20 תאריך הפקדה:
 30/04/20 תאריך קריאה נוכחית:
 01/04/20 תאריך קריאה קודמת:

שם דייר: ד - גיא צילה ונתיב
 שם אתר: עין המפרץ

לקוח/ה נכבד/ה, אנו מתכבדים להגיש את חישוב צריכת החשמל לתקופה 01/04/20 - 30/04/20:

ד - גיא צילה ונתיב - 1 - 70044577 (0x0)

סוג תעריף	סוג צריכה	קריאה קודמת	קריאה נוכחית	סה"כ צריכה בקוט"ש	מחיר לקוט"ש בא"ג	סה"כ לתשלום
פרטי חשבון עבור תאריכים:		01/04/20	30/04/20			
767		118,740.27	119,510.46	770.19	44.84	345.35 ₪

סה"כ לדייר:

שיא ביקוש	סה"כ
8.82	770.19
	345.35 ₪

19.97 ₪	תשלום קבוע	
0.00 ₪	תשלום עבור גודל חיבור ב KVA (0x0)	
365.32 ₪	סה"כ לתשלום	לא כולל מע"מ

התפלגות חיוב בש"ח לפי תעו"ז

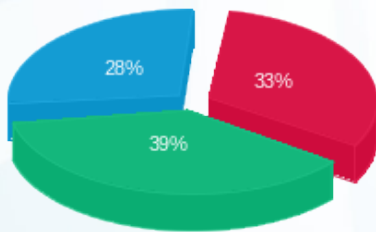

פסגה (113.76 ₪) 33%
 גבע (134.19 ₪) 39%
 שפל (97.41 ₪) 28%

הסטוריית צריכה בקוט"ש

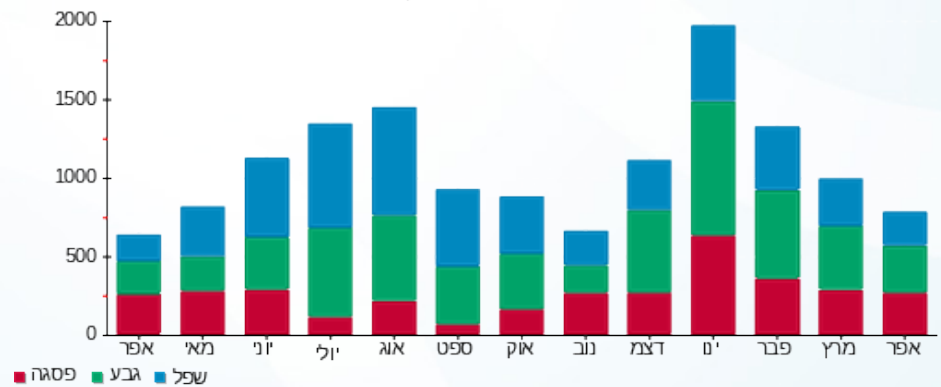



06/05/20

תאריך הפקדה:

שם דייר: ד - גל יפעת ואסף

30/04/20

תאריך קריאה נוכחית:

שם אתר: עין המפרץ

01/04/20

תאריך קריאה קודמת:

לקוח/ה נכבד/ה, אנו מתכבדים להגיש את חישוב צריכת החשמל לתקופה **01/04/20 - 30/04/20**:

ד - גל יפעת ואסף - 1 - 70004321(0x0)

סוג תעריף	סוג צריכה	קריאה קודמת	קריאה נוכחית	סה"כ צריכה בקוט"ש	מחיר לקוט"ש בא"ג	סה"כ לתשלום
פרטי חשבון עבור תאריכים:		01/04/20	30/04/20			
767		99,628.83	100,227.03	598.20	44.84	268.23 ₪

סה"כ לדייר:

שיא ביקוש	סה"כ
4.93	598.20
	268.23 ₪

19.97 ₪	תשלום קבוע	
0.00 ₪	תשלום עבור גודל חיבור בKVA (0x0)	
288.20 ₪	סה"כ לתשלום	לא כולל מע"מ

התפלגות חיוב בש"ח לפי תעו"ז

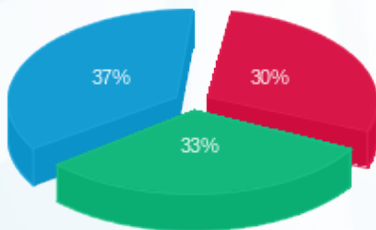

פסגה (80.16 ₪)
 גבע (88.12 ₪)
 שפל (99.95 ₪)

הסטוריית צריכה בקוט"ש

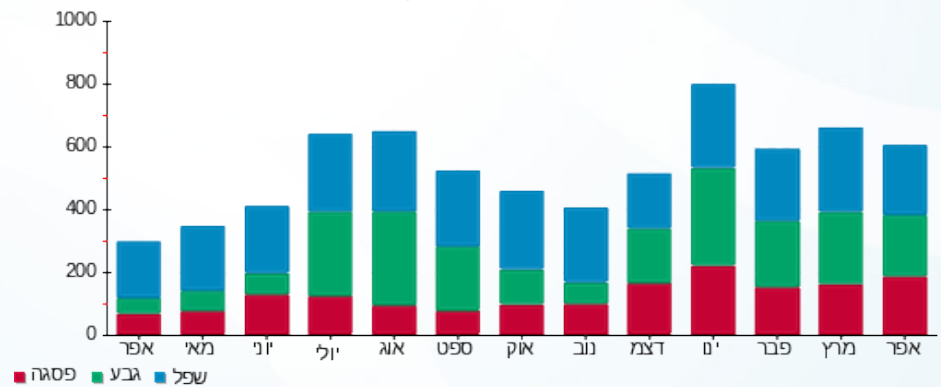



06/05/20

תאריך הפקדה:

שם דייר: ד - גלאון אפרת וגל

30/04/20

תאריך קריאה נוכחית:

שם אתר: עין המפרץ

01/04/20

תאריך קריאה קודמת:

לקוח/ה נכבד/ה, אנו מתכבדים להגיש את חישוב צריכת החשמל לתקופה 01/04/20 - 30/04/20:

ד - גלאון אפרת וגל - 1 - 70008354(0x0)

סוג תעריף	סוג צריכה	קריאה קודמת	קריאה נוכחית	סה"כ צריכה בקוט"ש	מחיר לקוט"ש בא"ג	סה"כ לתשלום
פרטי חשבון עבור תאריכים:		01/04/20	30/04/20			
767		118,749.09	119,354.10	605.01	44.84	271.29 ₪

סה"כ לדייר:

שיא ביקוש	סה"כ
6.39	605.01
	271.29 ₪

19.97 ₪	תשלום קבוע	
0.00 ₪	תשלום עבור גודל חיבור בKVA (0x0)	
291.26 ₪	סה"כ לתשלום	לא כולל מע"מ

התפלגות חיוב בש"ח לפי תעו"ז

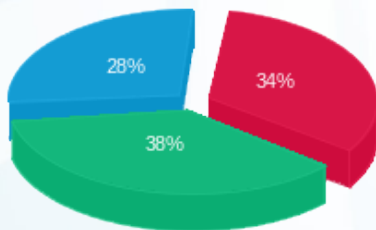

פסגה (92.32 ₪)
גבע (103.50 ₪)
שפל (75.47 ₪)

הסטוריית צריכה בקוט"ש

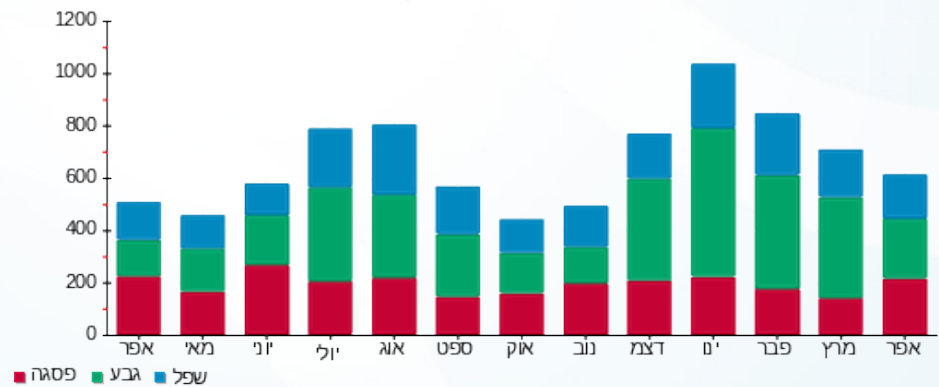



06/05/20

תאריך הפקדה:

שם דייר: ד - גלאון כרמן ושאול

30/04/20

תאריך קריאה נוכחי:

שם אתר: עין המפרץ

01/04/20

תאריך קריאה קודמת:

לקוח/ה נכבד/ה, אנו מתכבדים להגיש את חישוב צריכת החשמל לתקופה 01/04/20 - 30/04/20:

ד - גלאון כרמן ושאול - 1 - 81025507(0x0)

סוג תעריף	סוג צריכה	קריאה קודמת	קריאה נוכחית	סה"כ צריכה בקוט"ש	מחיר לקוט"ש בא"ג	סה"כ לתשלום
פרטי חשבון עבור תאריכים:		01/04/20	30/04/20			
767		30,360.14	30,645.20	285.06	44.84	127.82 ₪

סה"כ לדייר:

סה"כ	שיא ביקוש
285.06	5.70
127.82 ₪	

19.97 ₪	תשלום קבוע	
0.00 ₪	תשלום עבור גודל חיבור בKVA (0x0)	
147.79 ₪	סה"כ לתשלום	לא כולל מע"מ

התפלגות חיוב בש"ח לפי תעו"ז

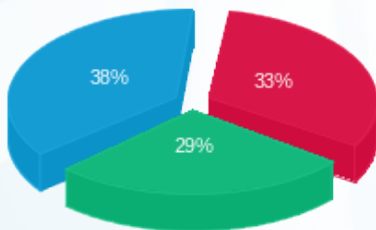

פסגה (42.15 ₪) ■
 גבע (36.61 ₪) ■
 שפל (49.06 ₪) ■

הסטוריית צריכה בקוט"ש

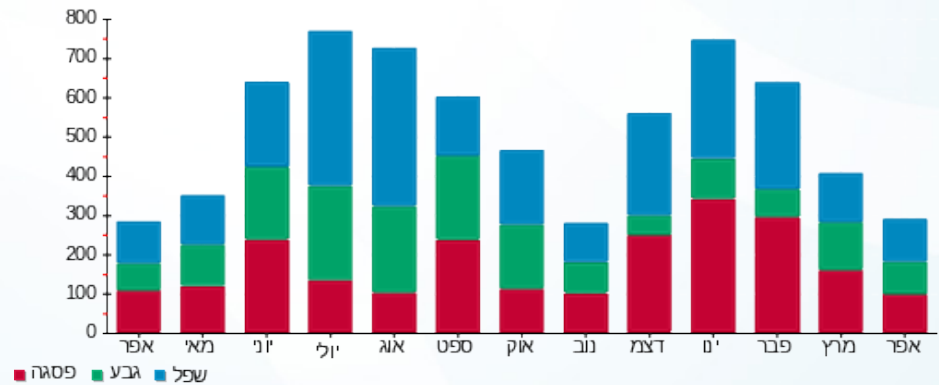

06/05/20

תאריך הפקה:

שם דייר: ד - גלייזר בת-עמי ופרננדו

30/04/20

תאריך קריאה נוכחית:

שם אתר: עין המפרץ

01/04/20

תאריך קריאה קודמת:

לקוח/ה נכבד/ה, אנו מתכבדים להגיש את חישוב צריכת החשמל לתקופה 01/04/20 - 30/04/20:

ד - גלייזר בת-עמי ופרננדו - 1 - 70000857 (0x0)

סוג תעריף	סוג צריכה	קריאה קודמת	קריאה נוכחית	סה"כ צריכה בקוט"ש	מחיר לקוט"ש בא"ג	סה"כ לתשלום
פרטי חשבון עבור תאריכים:		01/04/20	30/04/20			
767		116,496.34	117,023.64	527.30	44.84	236.44 ₪

סה"כ לדייר:

שיא ביקוש	סה"כ
4.96	527.30
	236.44 ₪

19.97 ₪	תשלום קבוע	
0.00 ₪	תשלום עבור גודל חיבור ב KVA (0x0)	
256.41 ₪	סה"כ לתשלום	לא כולל מע"מ

התפלגות חיוב בש"ח לפי תעו"ז

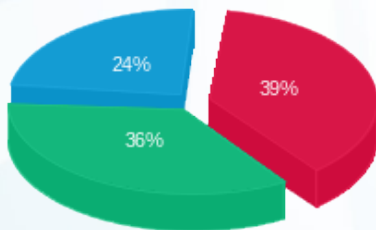

פסגה (92.46 ₪) ■
 גבע (86.19 ₪) ■
 שפל (57.79 ₪) ■

הסטוריית צריכה בקוט"ש

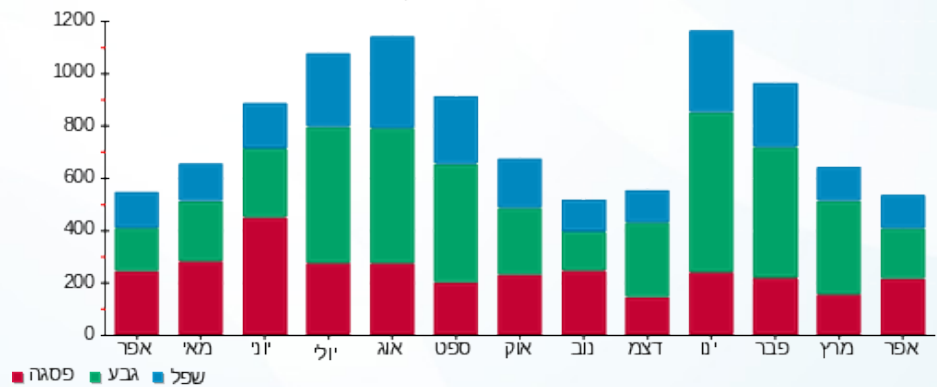

06/05/20 תאריך הפקה:
 30/04/20 תאריך קריאה נוכחית:
 01/04/20 תאריך קריאה קודמת:

שם דייר: ד - גלייזר עופר
 שם אתר: עין המפרץ

לקוח/ה נכבד/ה, אנו מתכבדים להגיש את חישוב צריכת החשמל לתקופה 01/04/20 - 30/04/20:

ד - גלייזר עופר - 9 - 19051970(0x0)

סוג תעריף	סוג צריכה	קריאה קודמת	קריאה נוכחית	סה"כ צריכה בקוט"ש	מחיר לקוט"ש בא"ג	סה"כ לתשלום
פרטי חשבון עבור תאריכים:		01/04/20	30/04/20			
767		2,436.88	2,815.70	378.82	44.84	169.86 ₪

סה"כ לדייר:

שיא ביקוש	סה"כ
0.52	378.82
	169.86 ₪

19.97 ₪	תשלום קבוע	
0.00 ₪	תשלום עבור גודל חיבור בKVA (0x0)	
189.83 ₪	סה"כ לתשלום	לא כולל מע"מ

התפלגות חיוב בש"ח לפי תעו"ז

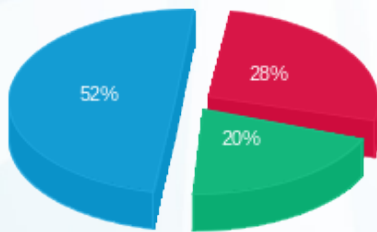

פסגה (₪ 47.41)
 גבע (₪ 34.66)
 שפל (₪ 87.80)

הסטוריית צריכה בקוט"ש

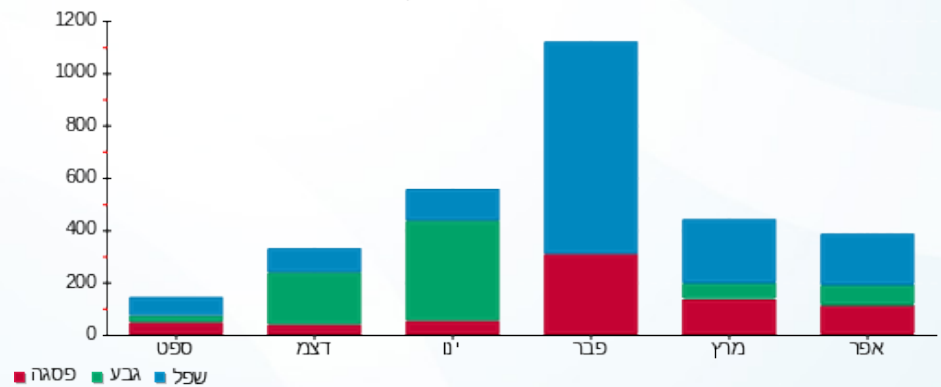



06/05/20

תאריך הפקדה:

שם דייר: ד - גלילי סלי ודורון

30/04/20

תאריך קריאה נוכחית:

שם אתר: עין המפרץ

01/04/20

תאריך קריאה קודמת:

לקוח/ה נכבד/ה, אנו מתכבדים להגיש את חישוב צריכת החשמל לתקופה 01/04/20 - 30/04/20:

ד - גלילי סלי ודורון - 1 - 70033666(0x0)

סוג תעריף	סוג צריכה	קריאה קודמת	קריאה נוכחית	סה"כ צריכה בקוט"ש	מחיר לקוט"ש בא"ג	סה"כ לתשלום
פרטי חשבון עבור תאריכים:		01/04/20	30/04/20			
767		143,836.19	144,771.79	935.60	44.84	419.52 ₪

סה"כ לדייר:

שיא ביקוש	סה"כ
6.37	935.60
	419.52 ₪

19.97 ₪	תשלום קבוע	
0.00 ₪	תשלום עבור גודל חיבור ב KVA (0x0)	
439.49 ₪	סה"כ לתשלום	לא כולל מע"מ

התפלגות חיוב בש"ח לפי תעו"ז

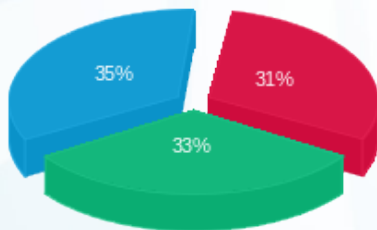

פסגה (₪ 131.91) ■
 גבע (₪ 139.26) ■
 שפל (₪ 148.35) ■

הסטוריית צריכה בקוט"ש

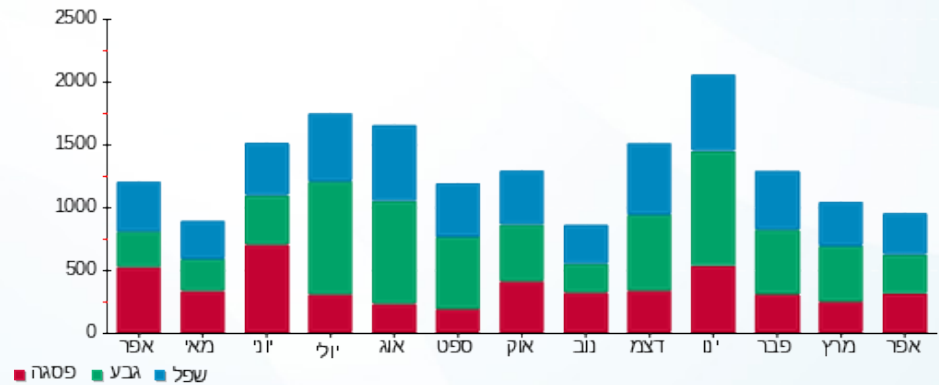

06/05/20 תאריך הפקה:
 30/04/20 תאריך קריאה נוכחי:
 01/04/20 תאריך קריאה קודמת:

שם דייר: ד - גלילי רונית וניר
 שם אתר: עין המפרץ

לקוח/ה נכבד/ה, אנו מתכבדים להגיש את חישוב צריכת החשמל לתקופה 01/04/20 - 30/04/20:

ד - גלילי רונית וניר - 3 - 19093336(0x0)

סוג תעריף	סוג צריכה	קריאה קודמת	קריאה נוכחית	סה"כ צריכה בקוט"ש	מחיר לקוט"ש בא"ג	סה"כ לתשלום
פרטי חשבון עבור תאריכים:						
767		01/04/20	30/04/20	591.15	44.84	176.38 ₪

סה"כ לדייר:

שיא ביקוש	סה"כ
0.43	393.35
	176.38 ₪

19.97 ₪	תשלום קבוע	
0.00 ₪	תשלום עבור גודל חיבור בKVA (0x0)	
196.35 ₪	סה"כ לתשלום	לא כולל מע"מ

התפלגות חיוב בש"ח לפי תעו"ז

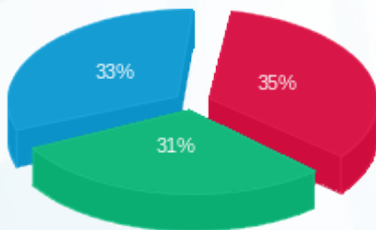

פסגה (62.28 ₪)
 גבע (55.20 ₪)
 שפל (58.90 ₪)

הסטוריית צריכה בקוט"ש

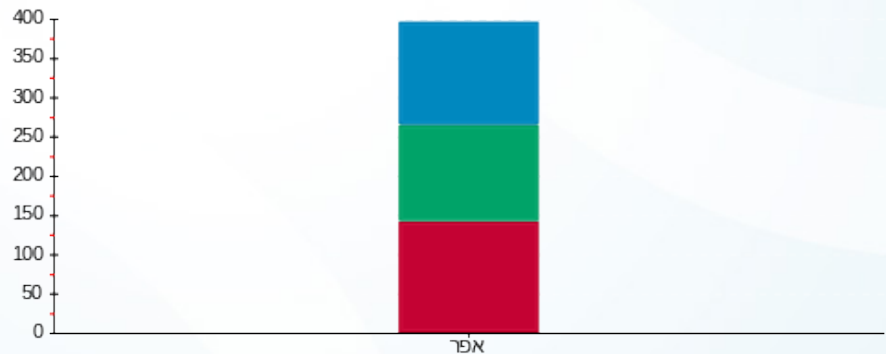

פסגה גבע שפל

06/05/20 תאריך הפקה:
 30/04/20 תאריך קריאה נוכחי:
 01/04/20 תאריך קריאה קודמת:

שם דייר: ד - גרינוולד אברהם
 שם אתר: עין המפרץ

לקוח/ה נכבד/ה, אנו מתכבדים להגיש את חישוב צריכת החשמל לתקופה 01/04/20 - 30/04/20:

ד - גרינוולד אברהם - 1 - 70017395(0x0)

סוג תעריף	סוג צריכה	קריאה קודמת	קריאה נוכחית	סה"כ צריכה בקוט"ש	מחיר לקוט"ש בא"ג	סה"כ לתשלום
			30/04/20	01/04/20	פרטי חשבון עבור תאריכים:	
767		70,901.19	71,050.36	149.17	44.84	66.89 ₪

סה"כ לדייר:

שיא ביקוש	סה"כ
2.25	149.17
	66.89 ₪

19.97 ₪	תשלום קבוע	
0.00 ₪	תשלום עבור גודל חיבור בKVA (0x0)	
86.86 ₪	סה"כ לתשלום	לא כולל מע"מ

התפלגות חיוב בש"ח לפי תעו"ז

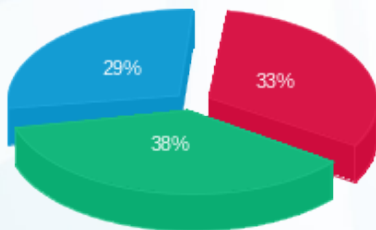

פסגה (22.12 ₪)
 גבע (25.35 ₪)
 שפל (19.42 ₪)

הסטוריית צריכה בקוט"ש

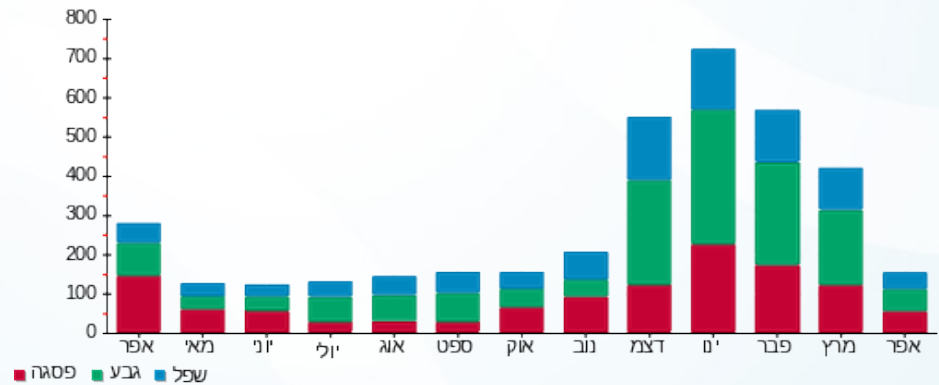

06/05/20 תאריך הפקה:
 30/04/20 תאריך קריאה נוכחית:
 01/04/20 תאריך קריאה קודמת:

שם דייר: ד - דובו אורה
 שם אתר: עין המפרץ

לקוח/ה נכבד/ה, אנו מתכבדים להגיש את חישוב צריכת החשמל לתקופה 01/04/20 - 30/04/20:

ד - דובו אורה - 1 - 81025380(0x0)

סוג תעריף	סוג צריכה	קריאה קודמת	קריאה נוכחית	סה"כ צריכה בקוט"ש	מחיר לקוט"ש בא"ג	סה"כ לתשלום
פרטי חשבון עבור תאריכים:		01/04/20	30/04/20			
767		20,594.23	20,915.47	321.24	44.84	144.04 ₪

סה"כ לדייר:

סה"כ	שיא ביקוש
321.24	7.07
144.04 ₪	

19.97 ₪	תשלום קבוע	
0.00 ₪	תשלום עבור גודל חיבור בKVA (0x0)	
164.01 ₪	סה"כ לתשלום	לא כולל מע"מ

התפלגות חיוב בש"ח לפי תעו"ז

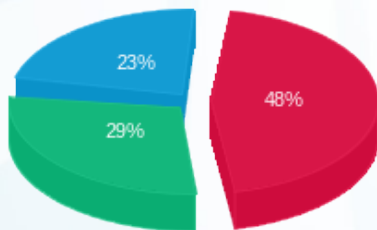

פסגה (₪ 69.21)
 גבע (₪ 41.70)
 שפל (₪ 33.14)

הסטוריית צריכה בקוט"ש

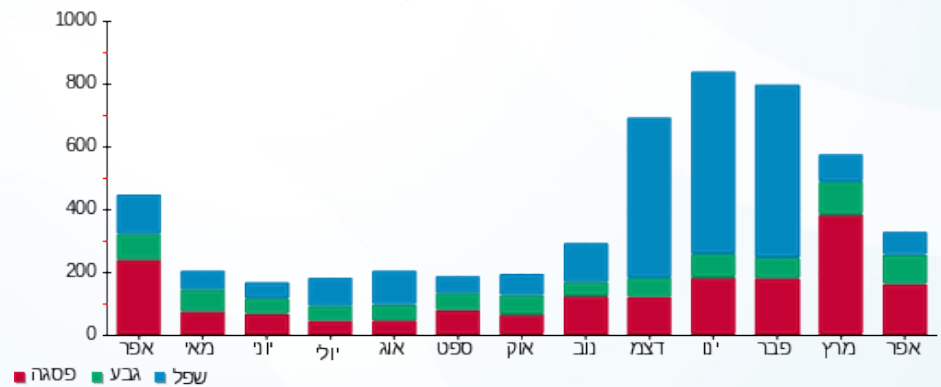

06/05/20 תאריך הפקדה:
 30/04/20 תאריך קריאה נוכחית:
 01/04/20 תאריך קריאה קודמת:

שם דייר: ד - דוד אסנת+עמיר
 שם אתר: עין המפרץ

לקוח/ה נכבד/ה, אנו מתכבדים להגיש את חישוב צריכת החשמל לתקופה 01/04/20 - 30/04/20:

ד - דוד אסנת+עמיר - 1 - 81025246(0x0)

סוג תעריף	סוג צריכה	קריאה קודמת	קריאה נוכחית	סה"כ צריכה בקוט"ש	מחיר לקוט"ש בא"ג	סה"כ לתשלום
פרטי חשבון עבור תאריכים:		01/04/20	30/04/20			
767		65,327.63	65,332.93	5.30	44.84	2.38 ₪

סה"כ לדייר:

סה"כ	שיא ביקוש
5.30	0.73
2.38 ₪	

תשלום קבוע	תשלום עבור גודל חיבור בKVA (0x0)	סה"כ לתשלום	לא כולל מע"מ
19.97 ₪	0.00 ₪	22.35 ₪	

התפלגות חיוב בש"ח לפי תעו"ז

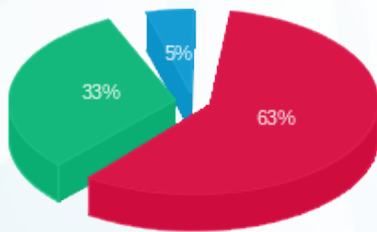

פסגה (1.49 ₪)
 גבע (0.77 ₪)
 שפל (0.11 ₪)

הסטוריית צריכה בקוט"ש

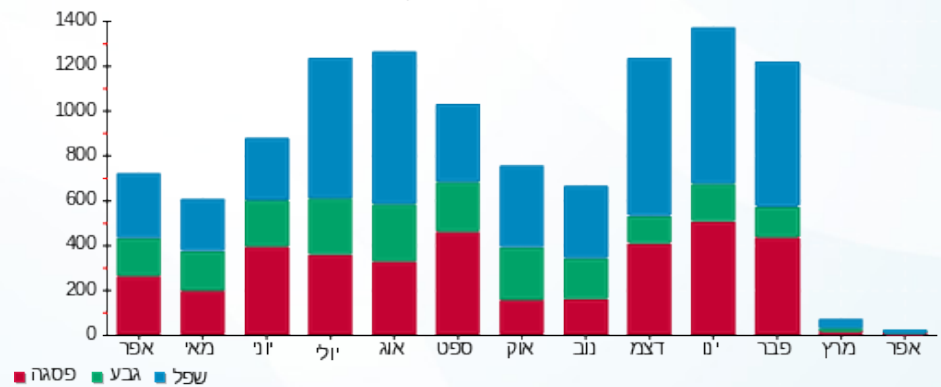

06/05/20 תאריך הפקה:
 30/04/20 תאריך קריאה נוכחית:
 01/04/20 תאריך קריאה קודמת:

שם דייר: ד - דודו ביטון
 שם אתר: עין המפרץ

לקוח/ה נכבד/ה, אנו מתכבדים להגיש את חישוב צריכת החשמל לתקופה **01/04/20 - 30/04/20**:

דודו ביטון - 2 - 19093216(0x0)

סה"כ לתשלום	מחיר לקוט"ש בא"ג	סה"כ צריכה בקוט"ש	קריאה נוכחית	קריאה קודמת	סוג צריכה	סוג תעריף
			30/04/20	01/04/20	פרטי חשבון עבור תאריכים:	
1,083.83 ₪	44.84	2,417.10	6,721.20	4,304.10		767

סה"כ לדייר:

שיא ביקוש	סה"כ
0.87	2,417.10
	1,083.83 ₪

19.97 ₪	תשלום קבוע	
0.00 ₪	תשלום עבור גודל חיבור ב-KVA (0x0)	
1,103.80 ₪	סה"כ לתשלום	לא כולל מע"מ

התפלגות חיוב בש"ח לפי תעו"ז

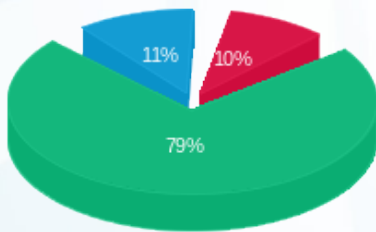

פסגה (105.19 ₪)
 גבע (854.20 ₪)
 שפל (124.43 ₪)

הסטוריית צריכה בקוט"ש

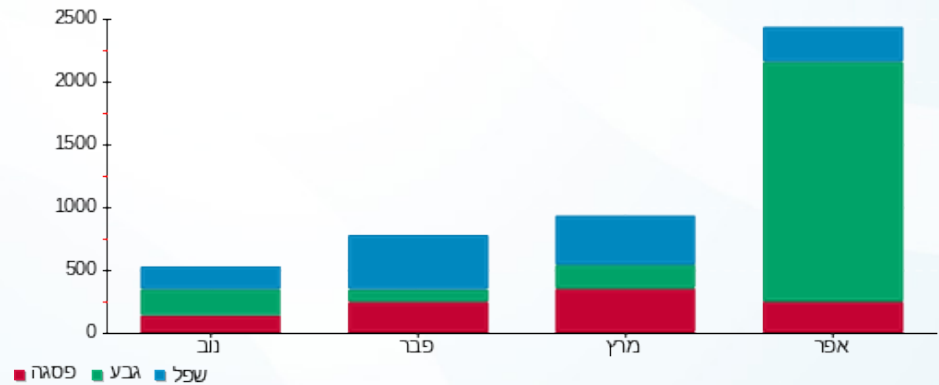



06/05/20

תאריך הפקדה:

שם דייר: ד - דורון אסנת ורמי

30/04/20

תאריך קריאה נוכחית:

שם אתר: עין המפרץ

01/04/20

תאריך קריאה קודמת:

לקוח/ה נכבד/ה, אנו מתכבדים להגיש את חישוב צריכת החשמל לתקופה 01/04/20 - 30/04/20:

ד - דורון אסנת ורמי - 1 - 81026152(0x0)

סוג תעריף	סוג צריכה	קריאה קודמת	קריאה נוכחית	סה"כ צריכה בקוט"ש	מחיר לקוט"ש בא"ג	סה"כ לתשלום
		01/04/20	30/04/20			
767		39,415.64	39,733.02	317.38	44.84	142.31 ₪

סה"כ לדייר:

שיא ביקוש	סה"כ
2.35	317.38
	142.31 ₪

19.97 ₪	תשלום קבוע	
0.00 ₪	תשלום עבור גודל חיבור בKVA (0x0)	
162.28 ₪	סה"כ לתשלום	לא כולל מע"מ

התפלגות חיוב בש"ח לפי תעו"ז

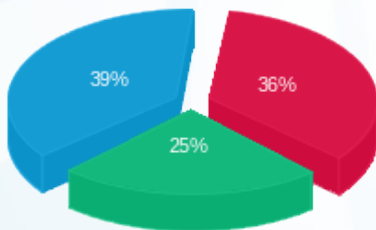

פסגה (₪ 51.06)
 גבע (₪ 36.02)
 שפל (₪ 55.23)

הסטוריית צריכה בקוט"ש

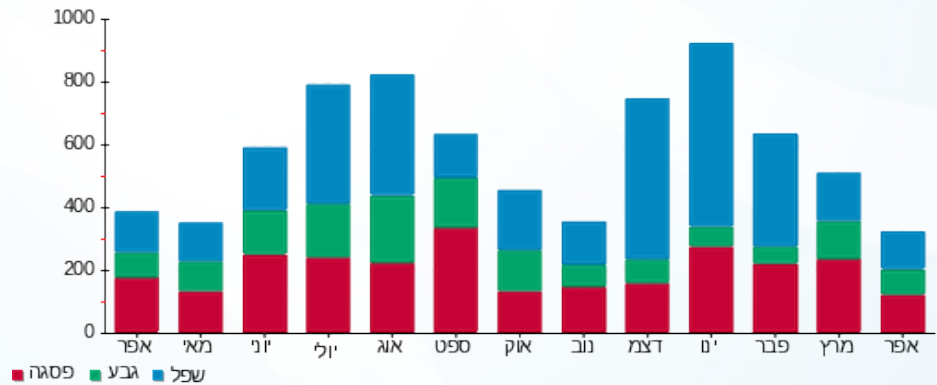

06/05/20 תאריך הפקה:
 30/04/20 תאריך קריאה נוכחית:
 01/04/20 תאריך קריאה קודמת:

שם דייר: ד - דפני אילאיל ויוגב
 שם אתר: עין המפרץ

לקוח/ה נכבד/ה, אנו מתכבדים להגיש את חישוב צריכת החשמל לתקופה 01/04/20 - 30/04/20:

ד - דפני אילאיל ויוגב - 1 - 70013674(0x0)

סוג תעריף	סוג צריכה	קריאה קודמת	קריאה נוכחית	סה"כ צריכה בקוט"ש	מחיר לקוט"ש בא"ג	סה"כ לתשלום
פרטי חשבון עבור תאריכים:		01/04/20	30/04/20			
767		150,537.90	151,461.12	923.22	44.84	413.97 ₪

סה"כ לדייר:

שיא ביקוש	סה"כ
8.01	923.22
	413.97 ₪

19.97 ₪	תשלום קבוע	
0.00 ₪	תשלום עבור גודל חיבור ב KVA (0x0)	
433.94 ₪	סה"כ לתשלום	לא כולל מע"מ

התפלגות חיוב בש"ח לפי תעו"ז

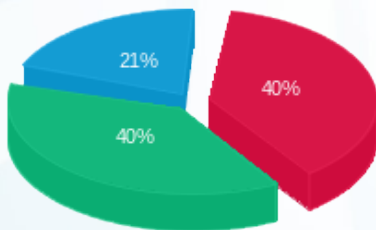

פסגה (164.65 ₪) ■
 גבע (163.75 ₪) ■
 שפל (85.58 ₪) ■

הסטוריית צריכה בקוט"ש

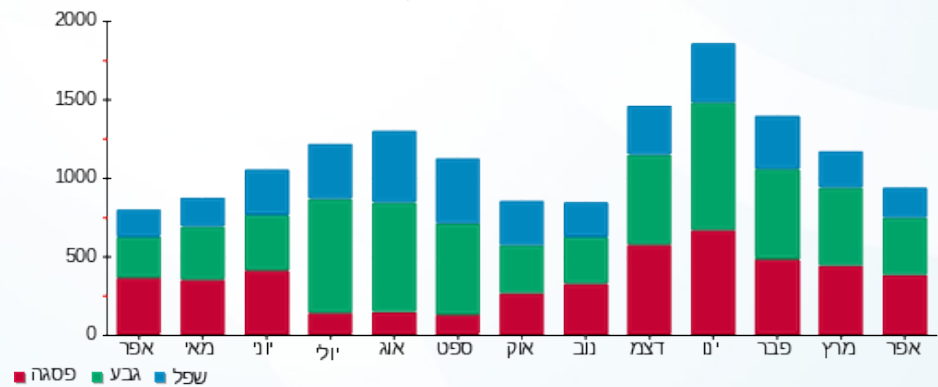

06/05/20 תאריך הפקדה:
 30/04/20 תאריך קריאה נוכחית:
 01/04/20 תאריך קריאה קודמת:

שם דייר: ד - דפני אסתר ויגאל
 שם אתר: עין המפרץ

לקוח/ה נכבד/ה, אנו מתכבדים להגיש את חישוב צריכת החשמל לתקופה 01/04/20 - 30/04/20:

ד - דפני אסתר ויגאל - 1 - 81025266(0x0)

סוג תעריף	סוג צריכה	קריאה קודמת	קריאה נוכחית	סה"כ צריכה בקוט"ש	מחיר לקוט"ש בא"ג	סה"כ לתשלום
פרטי חשבון עבור תאריכים:		01/04/20	30/04/20			
767		57,357.41	57,842.63	485.22	44.84	217.57 ₪

סה"כ לדייר:

שיא ביקוש	סה"כ
5.96	485.22
	217.57 ₪

19.97 ₪	תשלום קבוע	
0.00 ₪	תשלום עבור גודל חיבור בKVA (0x0)	
237.54 ₪	סה"כ לתשלום	לא כולל מע"מ

התפלגות חיוב בש"ח לפי תעו"ז

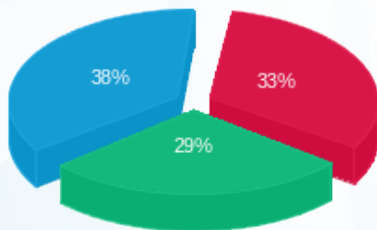

פסגה (72.30 ₪)
 גבע (63.38 ₪)
 שפל (81.89 ₪)

הסטוריית צריכה בקוט"ש

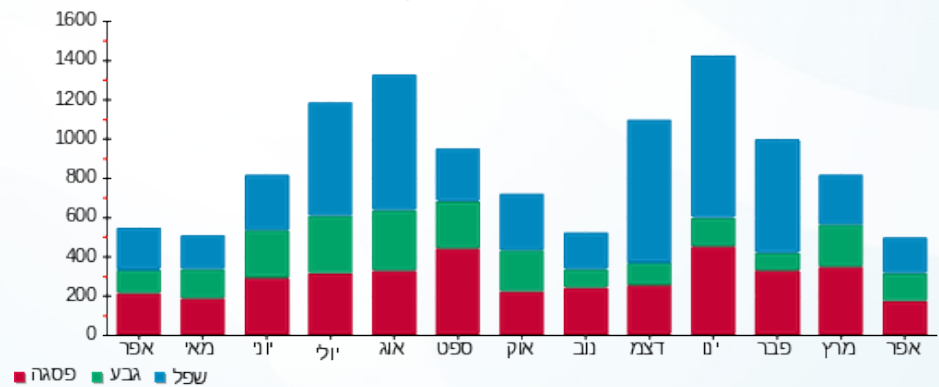

06/05/20 תאריך הפקה:
 30/04/20 תאריך קריאה נוכחית:
 01/04/20 תאריך קריאה קודמת:

שם דייר: ד - דקל גל
 שם אתר: עין המפרץ

לקוח/ה נכבד/ה, אנו מתכבדים להגיש את חישוב צריכת החשמל לתקופה **01/04/20 - 30/04/20**:

ד - דקל גל - 1 - 17313442(0x0)

סוג תעריף	סוג צריכה	קריאה קודמת	קריאה נוכחית	סה"כ צריכה בקוט"ש	מחיר לקוט"ש בא"ג	סה"כ לתשלום
פרטי חשבון עבור תאריכים:		01/04/20	30/04/20			
767		4,020.50	4,484.20	463.70	44.84	207.92 ₪

סה"כ לדייר:

סה"כ	שיא ביקוש
463.70	8.80
207.92 ₪	

תשלום קבוע	תשלום עבור גודל חיבור בKVA (0x0)	סה"כ לתשלום	לא כולל מע"מ
19.97 ₪	0.00 ₪	227.89 ₪	

התפלגות חיוב בש"ח לפי תעו"ז

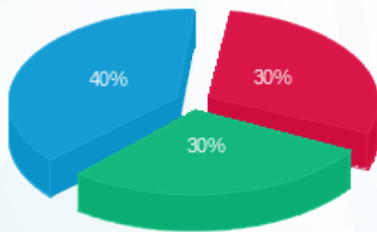

פסגה (₪ 62.96)
 גבע (₪ 62.06)
 שפל (₪ 82.91)

הסטוריית צריכה בקוט"ש

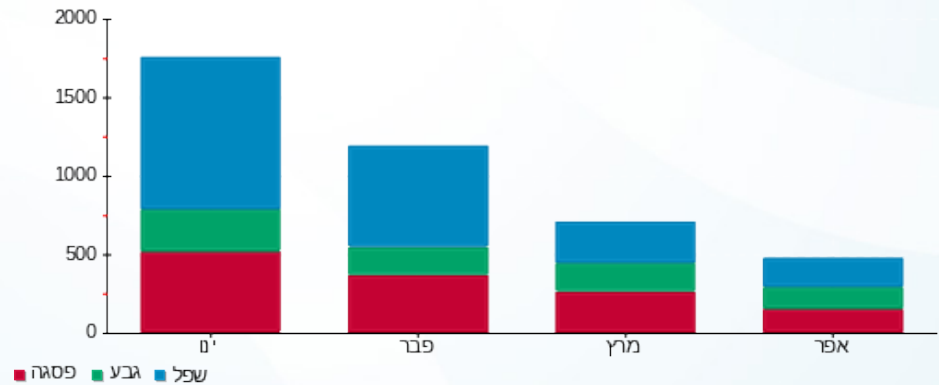

06/05/20 תאריך הפקה:
 30/04/20 תאריך קריאה נוכחית:
 01/04/20 תאריך קריאה קודמת:

שם דייר: ד - דקל זאב
 שם אתר: עין המפרץ

לקוח/ה נכבד/ה, אנו מתכבדים להגיש את חישוב צריכת החשמל לתקופה **01/04/20 - 30/04/20**:

ד - דקל זאב - 1 - 70061272 (0x0)

סוג תעריף	סוג צריכה	קריאה קודמת	קריאה נוכחית	סה"כ צריכה בקוט"ש	מחיר לקוט"ש בא"ג	סה"כ לתשלום
פרטי חשבון עבור תאריכים:		01/04/20	30/04/20			
767		29,786.62	29,999.80	213.18	44.84	95.59 ₪

סה"כ לדייר:

סה"כ	שיא ביקוש
213.18	3.03
95.59 ₪	

19.97 ₪	תשלום קבוע	
0.00 ₪	תשלום עבור גודל חיבור בKVA (0x0)	
115.56 ₪	סה"כ לתשלום	לא כולל מע"מ

התפלגות חיוב בש"ח לפי תעו"ז

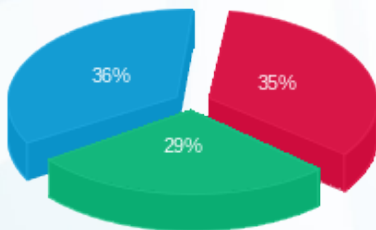

פסגה (₪ 33.39)
 גבע (₪ 27.77)
 שפל (₪ 34.43)

הסטוריית צריכה בקוט"ש

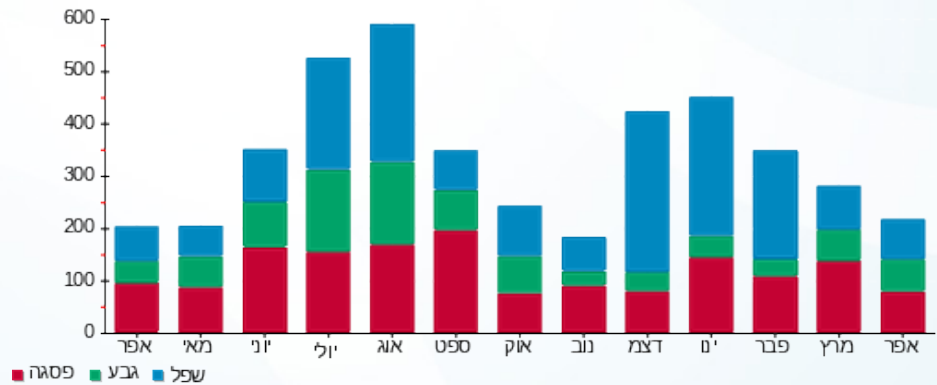

06/05/20 תאריך הפקה:
 30/04/20 תאריך קריאה נוכחית:
 01/04/20 תאריך קריאה קודמת:

שם דייר: ד - דקל נופר
 שם אתר: עין המפרץ

לקוח/ה נכבד/ה, אנו מתכבדים להגיש את חישוב צריכת החשמל לתקופה 01/04/20 - 30/04/20:

ד - דקל נופר - 1 - 17313549(0x0)

סוג תעריף	סוג צריכה	קריאה קודמת	קריאה נוכחית	סה"כ צריכה בקוט"ש	מחיר לקוט"ש בא"ג	סה"כ לתשלום
פרטי חשבון עבור תאריכים:		01/04/20	30/04/20			
767		279.30	418.60	139.30	44.84	62.46 ₪

סה"כ לדייר:

שיא ביקוש	סה"כ
0.96	139.30
	62.46 ₪

19.97 ₪	תשלום קבוע	
0.00 ₪	תשלום עבור גודל חיבור ב KVA (0x0)	
82.43 ₪	סה"כ לתשלום	לא כולל מע"מ

התפלגות חיוב בש"ח לפי תעו"ז

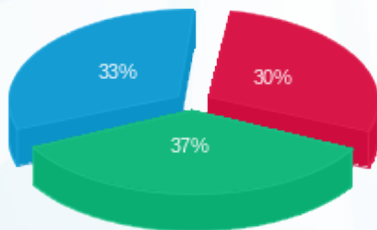

פסגה (18.70 ₪)
 גבע (23.05 ₪)
 שפל (20.72 ₪)

הסטוריית צריכה בקוט"ש

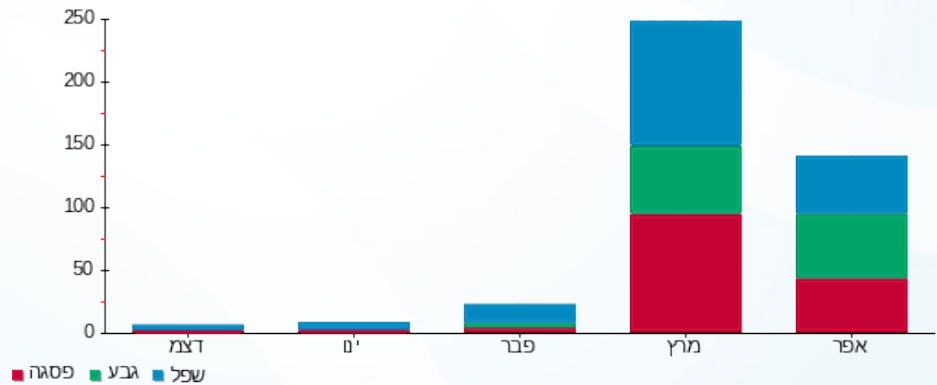



06/05/20

תאריך הפקה:

שם דייר: ד - דקל עירית

30/04/20

תאריך קריאה נוכחי:

שם אתר: עין המפרץ

01/04/20

תאריך קריאה קודמת:

לקוח/ה נכבד/ה, אנו מתכבדים להגיש את חישוב צריכת החשמל לתקופה **01/04/20 - 30/04/20**:

ד - דקל עירית - 1 - 81025634(0x0)

סוג תעריף	סוג צריכה	קריאה קודמת	קריאה נוכחית	סה"כ צריכה בקוט"ש	מחיר לקוט"ש בא"ג	סה"כ לתשלום
פרטי חשבון עבור תאריכים:		01/04/20	30/04/20			
767		14,208.82	14,335.98	127.17	44.84	57.02 ₪

סה"כ לדייר:

שיא ביקוש	סה"כ
2.71	127.17
	57.02 ₪

19.97 ₪	תשלום קבוע	
0.00 ₪	תשלום עבור גודל חיבור בKVA (0x0)	
76.99 ₪	סה"כ לתשלום	לא כולל מע"מ

התפלגות חיוב בש"ח לפי תעו"ז

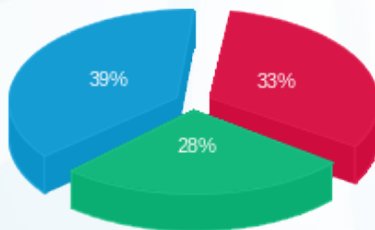

פסגה (18.91 ₪) ■
 גבע (15.91 ₪) ■
 שפל (22.20 ₪) ■

הסטוריית צריכה בקוט"ש

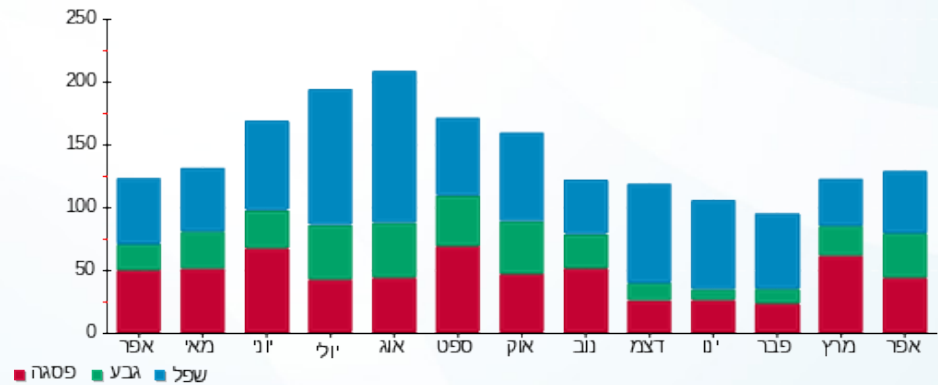

06/05/20 תאריך הפקה:
 30/04/20 תאריך קריאה נוכחית:
 01/04/20 תאריך קריאה קודמת:

שם דייר: ד - דרזדנר נורית
 שם אתר: עין המפרץ

לקוח/ה נכבד/ה, אנו מתכבדים להגיש את חישוב צריכת החשמל לתקופה 01/04/20 - 30/04/20:

דרזדנר נורית - 1 - 81025250(0x0)

סוג תעריף	סוג צריכה	קריאה קודמת	קריאה נוכחית	סה"כ צריכה בקוט"ש	מחיר לקוט"ש בא"ג	סה"כ לתשלום
פרטי חשבון עבור תאריכים:		01/04/20	30/04/20			
767		59,275.80	59,432.57	156.77	44.84	70.29 ₪

סה"כ לדייר:

שיא ביקוש	סה"כ
2.99	156.77
	70.29 ₪

תשלום קבוע	תשלום עבור גודל חיבור ב KVA (0x0)	סה"כ לתשלום	לא כולל מע"מ
19.97 ₪	0.00 ₪	90.26 ₪	

התפלגות חיוב בש"ח לפי תעו"ז

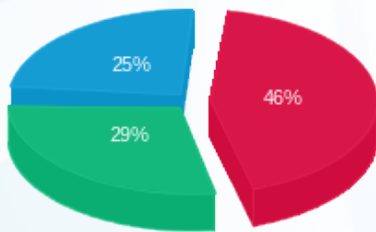

פסגה (32.45) ₪
 גבע (20.39) ₪
 שפל (17.45) ₪

הסטוריית צריכה בקוט"ש

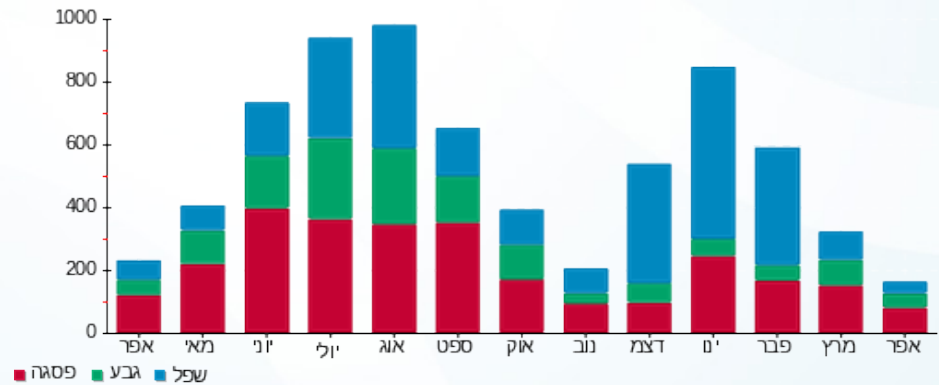



06/05/20

תאריך הפקה:

שם דייר: ד - הוכמן ענת ומיכאל

30/04/20

תאריך קריאה נוכחית:

שם אתר: עין המפרץ

01/04/20

תאריך קריאה קודמת:

לקוח/ה נכבד/ה, אנו מתכבדים להגיש את חישוב צריכת החשמל לתקופה 01/04/20 - 30/04/20:

ד - הוכמן ענת ומיכאל - 1 - 81025457(0x0)

סוג תעריף	סוג צריכה	קריאה קודמת	קריאה נוכחית	סה"כ צריכה בקוט"ש	מחיר לקוט"ש בא"ג	סה"כ לתשלום
פרטי חשבון עבור תאריכים:		01/04/20	30/04/20			
767		30,725.51	31,148.04	422.54	44.84	189.47 ₪

סה"כ לדייר:

שיא ביקוש	סה"כ
5.38	422.54
	189.47 ₪

19.97 ₪	תשלום קבוע	
0.00 ₪	תשלום עבור גודל חיבור ב KVA (0x0)	
209.44 ₪	סה"כ לתשלום	לא כולל מע"מ

התפלגות חיוב בש"ח לפי תעו"ז

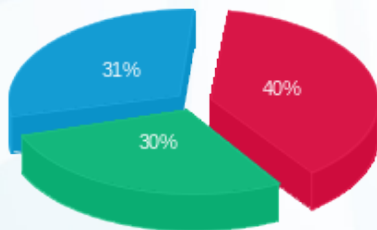

- פסגה (75.44 ₪)
- גבע (56.00 ₪)
- שפל (58.02 ₪)

הסטוריית צריכה בקוט"ש

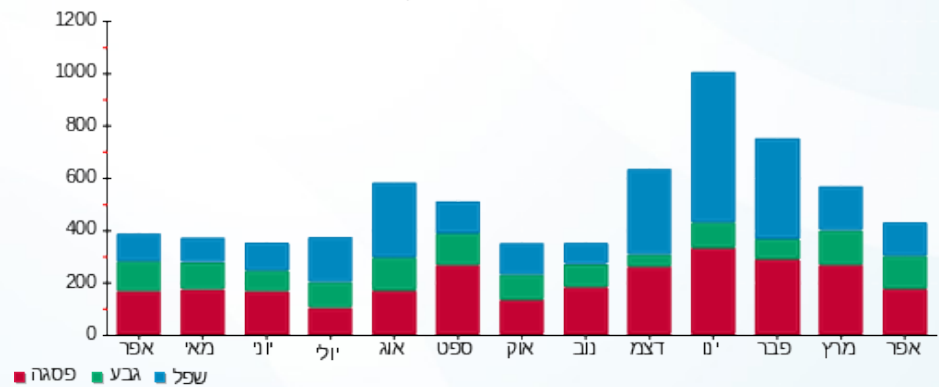

06/05/20 תאריך הפקה:
 30/04/20 תאריך קריאה נוכחי:
 01/04/20 תאריך קריאה קודמת:

שם דייר: ד - הלפרין אלדד
 שם אתר: עין המפרץ

לקוח/ה נכבד/ה, אנו מתכבדים להגיש את חישוב צריכת החשמל לתקופה 01/04/20 - 30/04/20:

הלפרין אלדד - 1 - 19051970(0x0)

סה"כ לתשלום	מחיר לקוט"ש בא"ג	סה"כ צריכה בקוט"ש	קריאה נוכחית	קריאה קודמת	סוג צריכה	סוג תעריף
			30/04/20	01/04/20		פרטי חשבון עבור תאריכים:
273.24 ₪	44.84	609.37	4,050.30	3,440.93		767

סה"כ לדייר:

שיא ביקוש	סה"כ
0.50	609.37
	273.24 ₪

19.97 ₪	תשלום קבוע	
0.00 ₪	תשלום עבור גודל חיבור בKVA (0x0)	
293.21 ₪	סה"כ לתשלום	לא כולל מע"מ

התפלגות חיוב בש"ח לפי תעו"ז

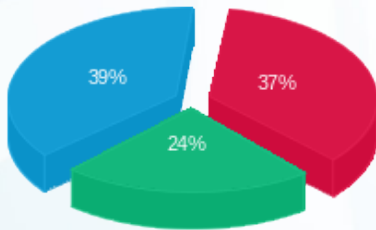

פסגה (100.29 ₪) ■
 גבע (66.15 ₪) ■
 שפל (106.80 ₪) ■

הסטוריית צריכה בקוט"ש

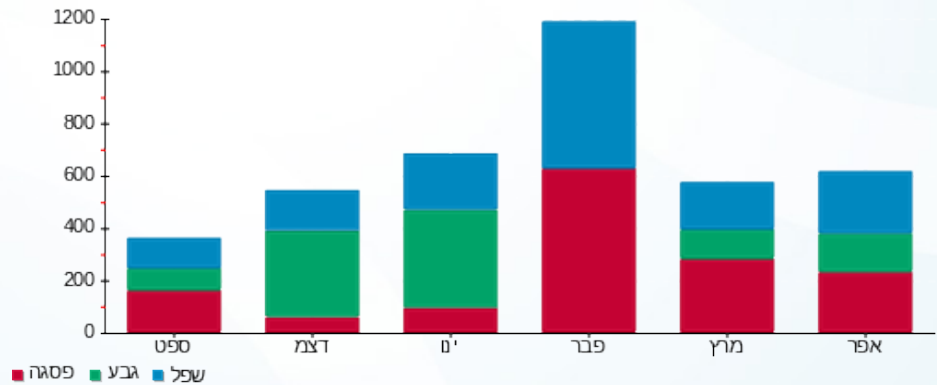

06/05/20 תאריך הפקה:
 30/04/20 תאריך קריאה נוכחי:
 01/04/20 תאריך קריאה קודמת:

שם דייר: ד - הלפרין הילית וניר 1
 שם אתר: עין המפרץ

לקוח/ה נכבד/ה, אנו מתכבדים להגיש את חישוב צריכת החשמל לתקופה 01/04/20 - 30/04/20:

ד - הלפרין הילית וניר 1 - 1 - 70034692(0x0)

סוג תעריף	סוג צריכה	קריאה קודמת	קריאה נוכחית	סה"כ צריכה בקוט"ש	מחיר לקוט"ש בא"ג	סה"כ לתשלום
פרטי חשבון עבור תאריכים:		01/04/20	30/04/20			
767		30,395.35	30,583.97	188.62	44.84	84.58 ₪

סה"כ לדייר:

שיא ביקוש	סה"כ
	188.62
	84.58 ₪

תשלום קבוע	תשלום עבור גודל חיבור בKVA (0x0)	סה"כ לתשלום	לא כולל מע"מ
19.97 ₪	0.00 ₪	104.55 ₪	

התפלגות חיוב בש"ח לפי תעו"ז

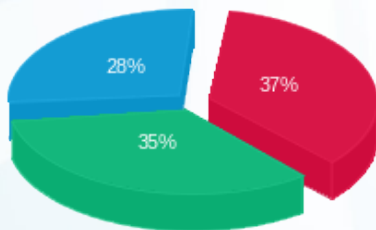

פסגה (31.25 ₪) ■
 גבע (29.77 ₪) ■
 שפל (23.55 ₪) ■

הסטוריית צריכה בקוט"ש

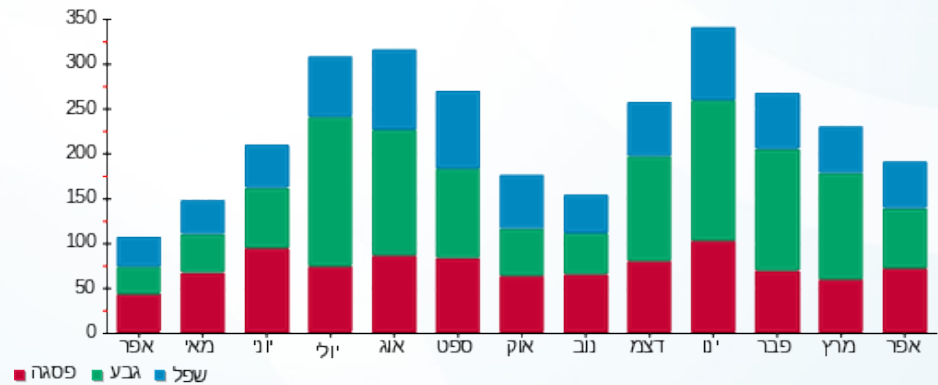



06/05/20

תאריך הפקה:

שם דייר: ד - הלפרין הילית וניר 2

30/04/20

תאריך קריאה נוכחית:

שם אתר: עין המפרץ

01/04/20

תאריך קריאה קודמת:

לקוח/ה נכבד/ה, אנו מתכבדים להגיש את חישוב צריכת החשמל לתקופה 01/04/20 - 30/04/20:

ד - הלפרין הילית וניר 2 - 2 - 70034692(0x0)

סוג תעריף	סוג צריכה	קריאה קודמת	קריאה נוכחית	סה"כ צריכה בקוט"ש	מחיר לקוט"ש בא"ג	סה"כ לתשלום
פרטי חשבון עבור תאריכים:		01/04/20	30/04/20			
767		27,424.33	27,628.89	204.56	44.84	91.73 ₪

סה"כ לדייר:

שיא ביקוש	סה"כ
	204.56
	91.73 ₪

19.97 ₪	תשלום קבוע	
0.00 ₪	תשלום עבור גודל חיבור בKVA (0x0)	
111.70 ₪	סה"כ לתשלום	לא כולל מע"מ

התפלגות חיוב בש"ח לפי תעו"ז

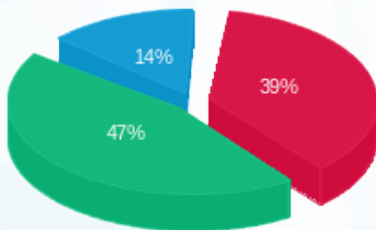

פסגה (₪ 35.34)
גבע (₪ 43.21)
שפל (₪ 13.18)

הסטוריית צריכה בקוט"ש

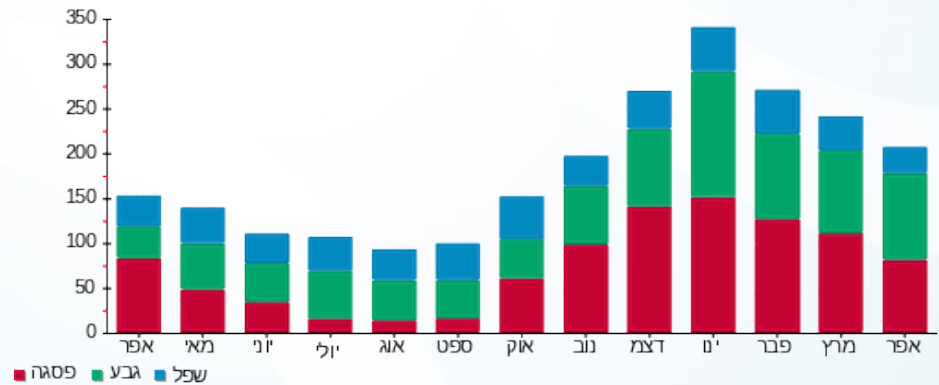

06/05/20 תאריך הפקה:
 30/04/20 תאריך קריאה נוכחי:
 01/04/20 תאריך קריאה קודמת:

שם דייר: ד - הלפרין זיו
 שם אתר: עין המפרץ

לקוח/ה נכבד/ה, אנו מתכבדים להגיש את חישוב צריכת החשמל לתקופה 01/04/20 - 30/04/20:

ד - הלפרין זיו - 1 - 17313241(0x0)

סוג תעריף	סוג צריכה	קריאה קודמת	קריאה נוכחית	סה"כ צריכה בקוט"ש	מחיר לקוט"ש בא"ג	סה"כ לתשלום
פרטי חשבון עבור תאריכים:		01/04/20	30/04/20			
767		10,220.90	11,048.20	827.30	44.84	370.96 ₪

סה"כ לדייר:

שיא ביקוש	סה"כ
9.43	827.30
	370.96 ₪

תשלום קבוע	תשלום עבור גודל חיבור בKVA (0x0)	סה"כ לתשלום	לא כולל מע"מ
19.97 ₪	0.00 ₪	390.93 ₪	

התפלגות חיוב בש"ח לפי תעו"ז

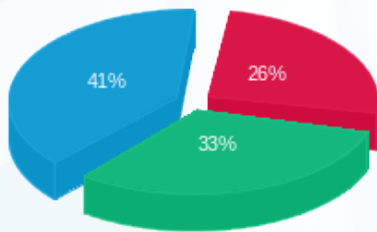

פסגה (98.15 ₪)
 גבע (122.50 ₪)
 שפל (150.30 ₪)

הסטוריית צריכה בקוט"ש

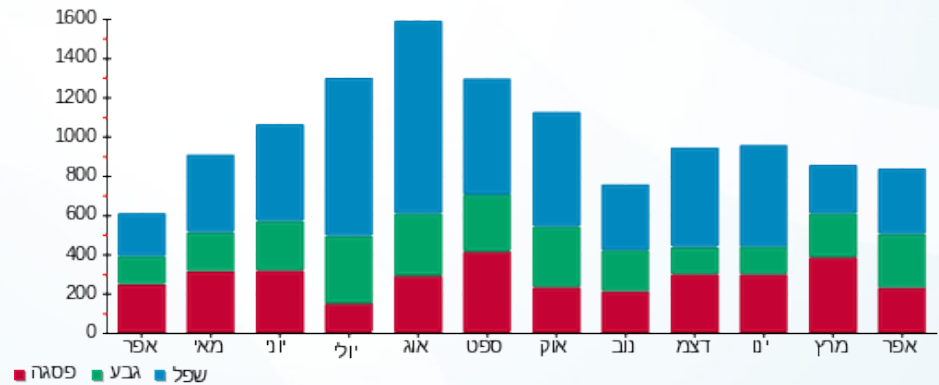



06/05/20 תאריך הפקה:
 30/04/20 תאריך קריאה נוכחית:
 01/04/20 תאריך קריאה קודמת:

שם דייר: ד - הלפרין נחמה ובנימין
 שם אתר: עין המפרץ

לקוח/ה נכבד/ה, אנו מתכבדים להגיש את חישוב צריכת החשמל לתקופה 01/04/20 - 30/04/20:

ד - הלפרין נחמה ובנימין - 1 - 81025306(0x0)

סוג תעריף	סוג צריכה	קריאה קודמת	קריאה נוכחית	סה"כ צריכה בקוט"ש	מחיר לקוט"ש בא"ג	סה"כ לתשלום
פרטי חשבון עבור תאריכים:		01/04/20	30/04/20			
767		47,710.43	48,381.49	671.05	44.84	300.90 ₪

סה"כ לדייר:

שיא ביקוש	סה"כ
5.21	671.05
	300.90 ₪

19.97 ₪	תשלום קבוע	
0.00 ₪	תשלום עבור גודל חיבור בKVA (0x0)	
320.87 ₪	סה"כ לתשלום	לא כולל מע"מ

התפלגות חיוב בש"ח לפי תעו"ז

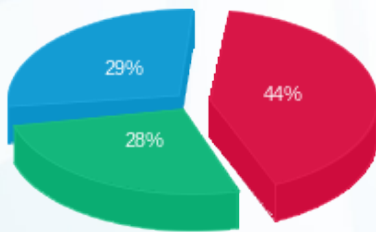

פסגה (131.50 ₪) ■
 גבע (82.83 ₪) ■
 שפל (86.58 ₪) ■

הסטוריית צריכה בקוט"ש

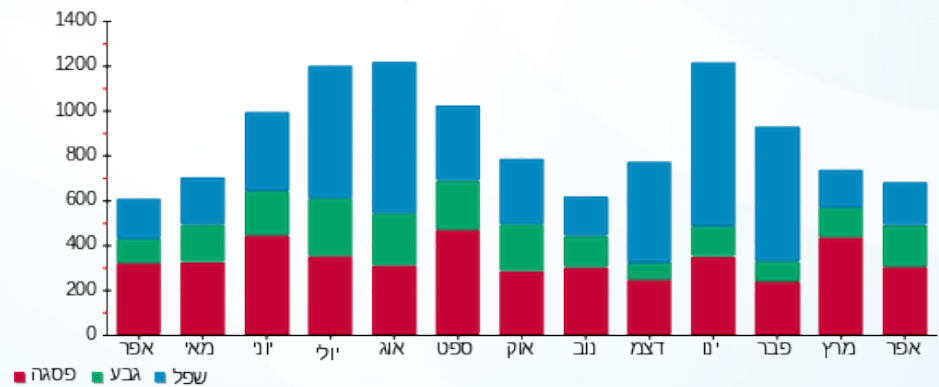

06/05/20 תאריך הפקה:
 30/04/20 תאריך קריאה נוכחי:
 01/04/20 תאריך קריאה קודמת:

שם דייר: ד - הלר לאה וחיים
 שם אתר: עין המפרץ

לקוח/ה נכבד/ה, אנו מתכבדים להגיש את חישוב צריכת החשמל לתקופה 01/04/20 - 30/04/20:

ד - הלר לאה וחיים - 1 - 81022029(0x0)

סוג תעריף	סוג צריכה	קריאה קודמת	קריאה נוכחית	סה"כ צריכה בקוט"ש	מחיר לקוט"ש בא"ג	סה"כ לתשלום
פרטי חשבון עבור תאריכים:		01/04/20	30/04/20			
767		76,685.73	77,214.93	529.19	44.84	237.29 ₪

סה"כ לדייר:

שיא ביקוש	סה"כ
5.38	529.19
	237.29 ₪

19.97 ₪	תשלום קבוע	
0.00 ₪	תשלום עבור גודל חיבור ב-KVA (0x0)	
257.26 ₪	סה"כ לתשלום	לא כולל מע"מ

התפלגות חיוב בש"ח לפי תעו"ז

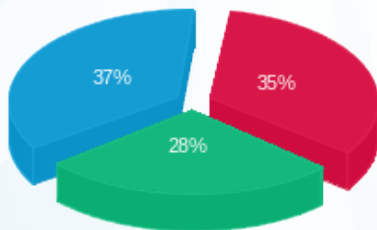

פסגה (82.04 ₪) ■
 גבע (67.35 ₪) ■
 שפל (87.90 ₪) ■

הסטוריית צריכה בקוט"ש

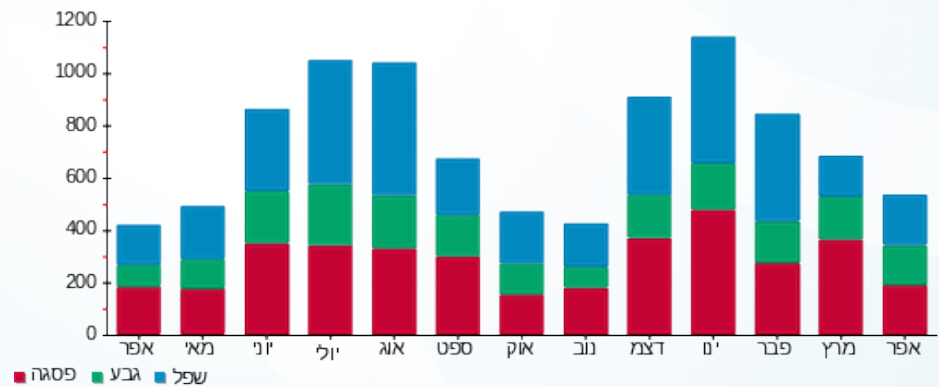

06/05/20 תאריך הפקה:
 30/04/20 תאריך קריאה נוכחית:
 01/04/20 תאריך קריאה קודמת:

שם דייר: ד - הנדלר אילה ואברי
 שם אתר: עין המפרץ

לקוח/ה נכבד/ה, אנו מתכבדים להגיש את חישוב צריכת החשמל לתקופה 01/04/20 - 30/04/20:

ד - הנדלר אילה ואברי - 1 - 70034746(0x0)

סוג תעריף	סוג צריכה	קריאה קודמת	קריאה נוכחית	סה"כ צריכה בקוט"ש	מחיר לקוט"ש בא"ג	סה"כ לתשלום
פרטי חשבון עבור תאריכים:		01/04/20	30/04/20			
767		96,736.22	97,306.44	570.21	44.84	255.68 ₪

סה"כ לדייר:

סה"כ	שיא ביקוש
570.21	6.18
255.68 ₪	

19.97 ₪	תשלום קבוע	
0.00 ₪	תשלום עבור גודל חיבור בKVA (0x0)	
275.65 ₪	סה"כ לתשלום	לא כולל מע"מ

התפלגות חיוב בש"ח לפי תעו"ז

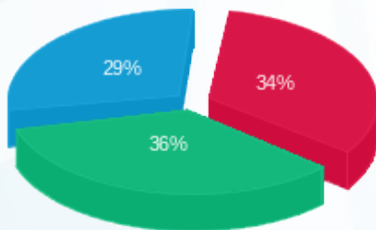

פסגה (87.99 ₪) ■
 גבע (92.46 ₪) ■
 שפל (75.24 ₪) ■

הסטוריית צריכה בקוט"ש

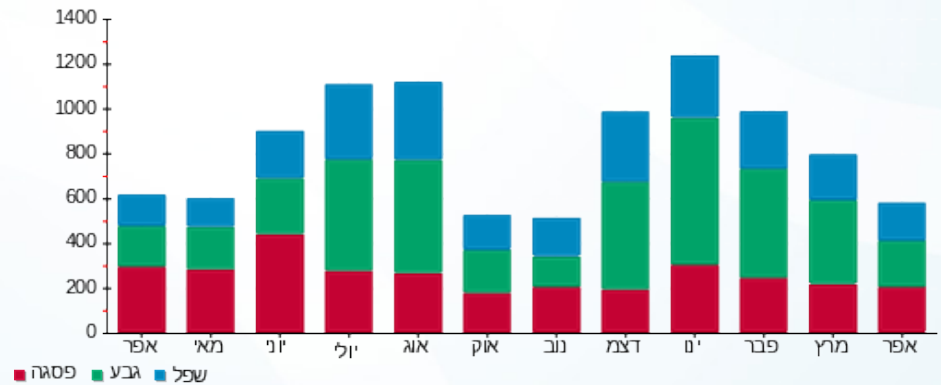

06/05/20 תאריך הפקה:
 30/04/20 תאריך קריאה נוכחית:
 01/04/20 תאריך קריאה קודמת:

שם דייר: ד - הריס וולי
 שם אתר: עין המפרץ

לקוח/ה נכבד/ה, אנו מתכבדים להגיש את חישוב צריכת החשמל לתקופה 01/04/20 - 30/04/20:

ד - הריס וולי - 1 - (0x0)70000839

סוג תעריף	סוג צריכה	קריאה קודמת	קריאה נוכחית	סה"כ צריכה בקוט"ש	מחיר לקוט"ש בא"ג	סה"כ לתשלום
פרטי חשבון עבור תאריכים:		01/04/20	30/04/20			
767		94,612.55	95,079.21	466.66	44.84	209.25 ₪

סה"כ לדייר:

שיא ביקוש	סה"כ
3.83	466.66
	209.25 ₪

19.97 ₪	תשלום קבוע	
0.00 ₪	תשלום עבור גודל חיבור בKVA (0x0)	
229.22 ₪	סה"כ לתשלום	לא כולל מע"מ

התפלגות חיוב בש"ח לפי תעו"ז

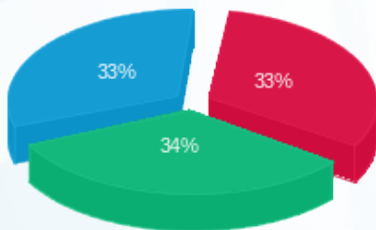

פסגה (68.86 ₪)
 גבע (72.11 ₪)
 שפל (68.28 ₪)

הסטוריית צריכה בקוט"ש

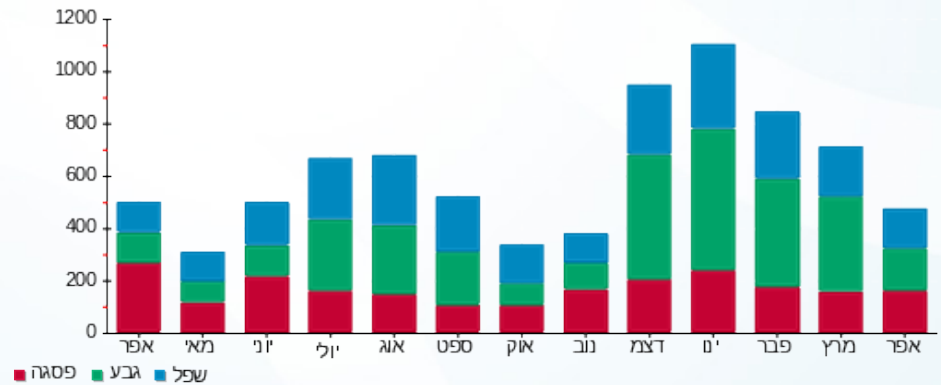



06/05/20

תאריך הפקה:

שם דייר: ד - הרפז טל

30/04/20

תאריך קריאה נוכחית:

שם אתר: עין המפרץ

01/04/20

תאריך קריאה קודמת:

לקוח/ה נכבד/ה, אנו מתכבדים להגיש את חישוב צריכת החשמל לתקופה 01/04/20 - 30/04/20:

הרפז טל - 1 - 16254199 (0x0)

סוג תעריף	סוג צריכה	קריאה קודמת	קריאה נוכחית	סה"כ צריכה בקוט"ש	מחיר לקוט"ש בא"ג	סה"כ לתשלום
פרטי חשבון עבור תאריכים:		01/04/20	30/04/20			
767		9,495.45	9,617.05	121.60	44.84	54.53 ₪

סה"כ לדיר:

שיא ביקוש	סה"כ
	121.60
	54.53 ₪

19.97 ₪	תשלום קבוע	
0.00 ₪	תשלום עבור גודל חיבור ב KVA (0x0)	
74.50 ₪	סה"כ לתשלום	לא כולל מע"מ

התפלגות חיוב בש"ח לפי תעו"ז

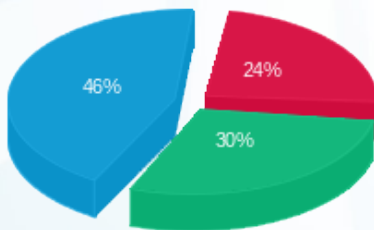

פסגה (13.13 ₪)
 גבע (16.47 ₪)
 שפיל (24.93 ₪)

הסטוריית צריכה בקוט"ש

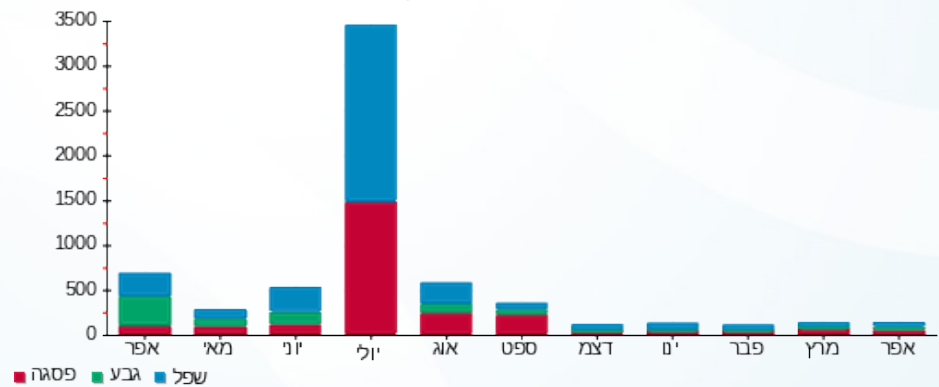

06/05/20 תאריך הפקה:
 30/04/20 תאריך קריאה נוכחית:
 01/04/20 תאריך קריאה קודמת:

שם דייר: ד - הרפז לידוין ושמעון
 שם אתר: עין המפרץ

לקוח/ה נכבד/ה, אנו מתכבדים להגיש את חישוב צריכת החשמל לתקופה 01/04/20 - 30/04/20:

ד - הרפז לידוין ושמעון - 1 - 81022074(0x0)

סוג תעריף	סוג צריכה	קריאה קודמת	קריאה נוכחית	סה"כ צריכה בקוט"ש	מחיר לקוט"ש בא"ג	סה"כ לתשלום
פרטי חשבון עבור תאריכים:		01/04/20	30/04/20			
767		55,540.003	56,119.76	579.76	44.84	259.97 ₪

סה"כ לדייר:

שיא ביקוש	סה"כ
5.74	579.76
	259.97 ₪

19.97 ₪	תשלום קבוע	
0.00 ₪	תשלום עבור גודל חיבור בKVA (0x0)	
279.94 ₪	סה"כ לתשלום	לא כולל מע"מ

התפלגות חיוב בש"ח לפי תעו"ז

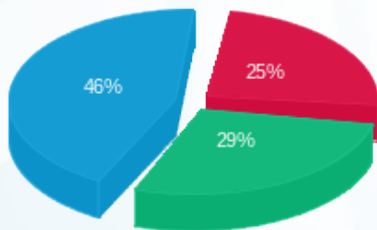

פסגה (₪ 64.69)
 גבע (₪ 75.43)
 שפל (₪ 119.84)

הסטוריית צריכה בקוט"ש

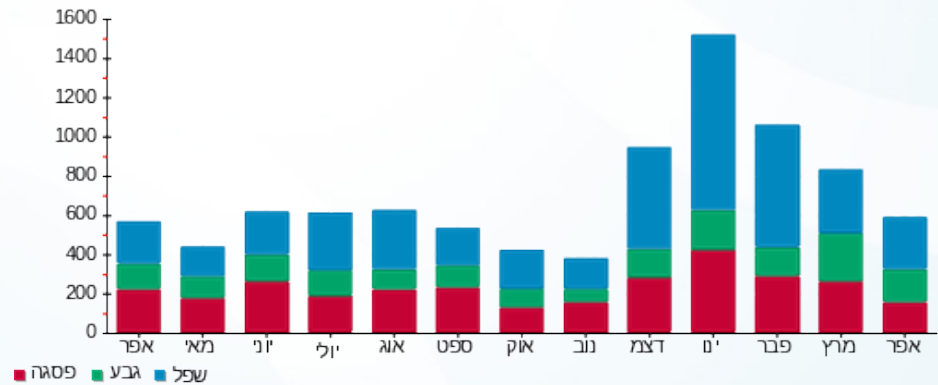

06/05/20

תאריך הפקדה:

שם דייר: ד - וולף טלי ויוסי

30/04/20

תאריך קריאה נוכחית:

שם אתר: עין המפרץ

01/04/20

תאריך קריאה קודמת:

לקוח/ה נכבד/ה, אנו מתכבדים להגיש את חישוב צריכת החשמל לתקופה 01/04/20 - 30/04/20:

ד - וולף טלי ויוסי - 1 - 81025685(0x0)

סוג תעריף	סוג צריכה	קריאה קודמת	קריאה נוכחית	סה"כ צריכה בקוט"ש	מחיר לקוט"ש בא"ג	סה"כ לתשלום
פרטי חשבון עבור תאריכים:		01/04/20	30/04/20			
767		42,575.21	43,389.01	813.80	44.84	364.91 ₪

סה"כ לדייר:

סה"כ	שיא ביקוש
813.80	7.98
364.91 ₪	

19.97 ₪	תשלום קבוע	
0.00 ₪	תשלום עבור גודל חיבור ב KVA (0x0)	
384.88 ₪	סה"כ לתשלום	לא כולל מע"מ

התפלגות חיוב בש"ח לפי תעו"ז

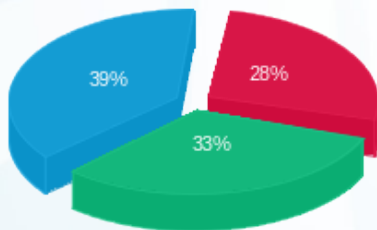

פסגה (100.83 ₪) ■
 גבע (120.87 ₪) ■
 שפל (143.21 ₪) ■

הסטוריית צריכה בקוט"ש

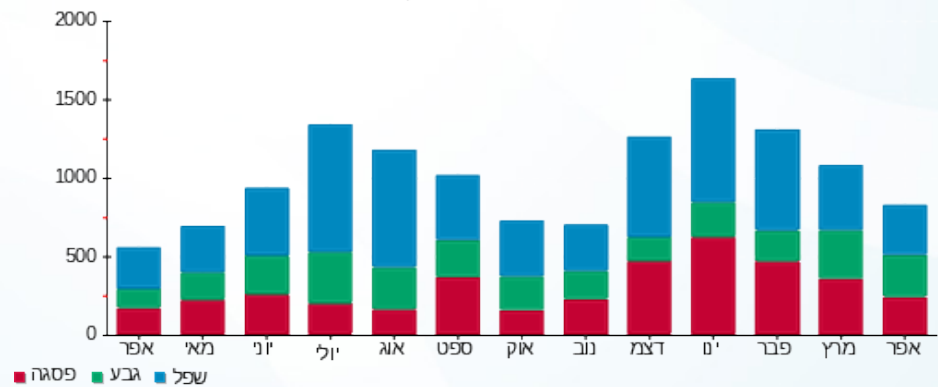

06/05/20 תאריך הפקה:
 30/04/20 תאריך קריאה נוכחי:
 01/04/20 תאריך קריאה קודמת:

שם דייר: ד - וולף לאה ואברהם
 שם אתר: עין המפרץ

לקוח/ה נכבד/ה, אנו מתכבדים להגיש את חישוב צריכת החשמל לתקופה 01/04/20 - 30/04/20:

ד - וולף לאה ואברהם - 1 - 81024593(0x0)

סוג תעריף	סוג צריכה	קריאה קודמת	קריאה נוכחית	סה"כ צריכה בקוט"ש	מחיר לקוט"ש בא"ג	סה"כ לתשלום
פרטי חשבון עבור תאריכים:			01/04/20	30/04/20		
767		21,835.85	21,835.85	0.00	44.84	0.00 ₪

סה"כ לדייר:

שיא ביקוש	סה"כ
	0.00
	0.00 ₪

19.97 ₪	תשלום קבוע	
0.00 ₪	תשלום עבור גודל חיבור ב KVA (0x0)	
19.97 ₪	סה"כ לתשלום	לא כולל מע"מ

התפלגות חיוב בש"ח לפי תעו"ז

הסטוריית צריכה בקוט"ש

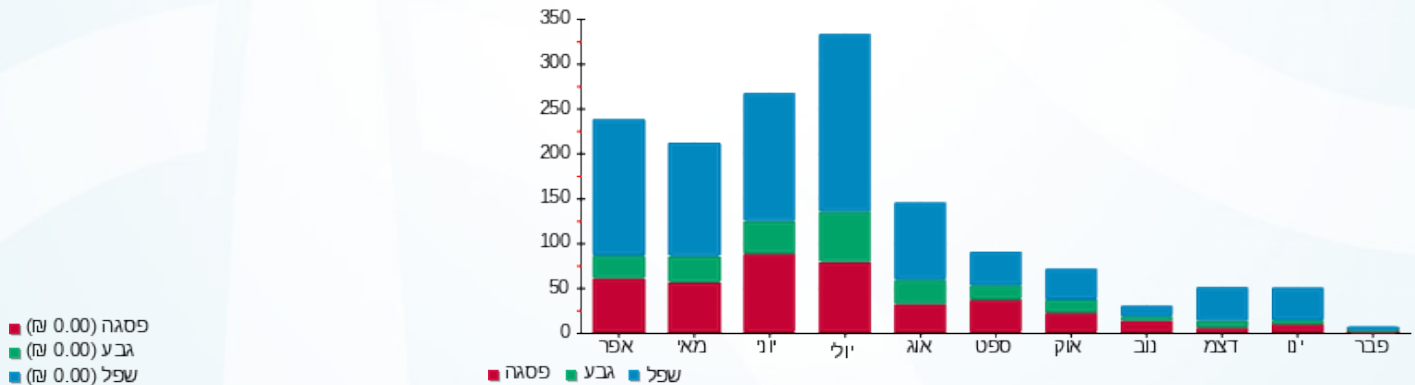

06/05/20 תאריך הפקדה:
 30/04/20 תאריך קריאה נוכחית:
 01/04/20 תאריך קריאה קודמת:

שם דייר: ד - וולף ליאת ומור
 שם אתר: עין המפרץ

לקוח/ה נכבד/ה, אנו מתכבדים להגיש את חישוב צריכת החשמל לתקופה 01/04/20 - 30/04/20:

ד - וולף ליאת ומור - 1 - 81025966(0x0)

סוג תעריף	סוג צריכה	קריאה קודמת	קריאה נוכחית	סה"כ צריכה בקוט"ש	מחיר לקוט"ש בא"ג	סה"כ לתשלום
פרטי חשבון עבור תאריכים:		01/04/20	30/04/20			
767		55,186.13	56,468.69	1,282.56	44.84	575.10 ₪

סה"כ לדייר:

שיא ביקוש	סה"כ
7.76	1,282.56
	575.10 ₪

19.97 ₪	תשלום קבוע	
0.00 ₪	תשלום עבור גודל חיבור ב KVA (0x0)	
595.07 ₪	סה"כ לתשלום	לא כולל מע"מ

התפלגות חיוב בש"ח לפי תעו"ז

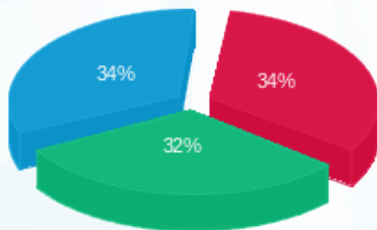

פסגה (195.15 ₪) ■
 גבע (185.37 ₪) ■
 שפל (194.58 ₪) ■

הסטוריית צריכה בקוט"ש

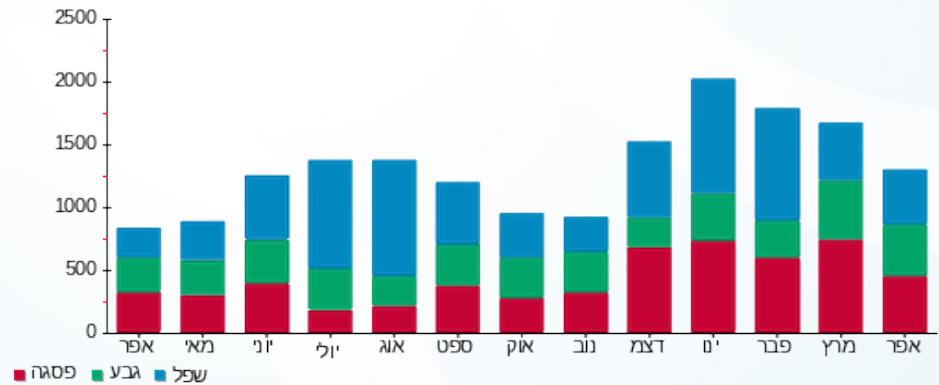

06/05/20 תאריך הפקה:
 30/04/20 תאריך קריאה נוכחית:
 01/04/20 תאריך קריאה קודמת:

שם דייר: ד - זהר נטלי
 שם אתר: עין המפרץ

לקוח/ה נכבד/ה, אנו מתכבדים להגיש את חישוב צריכת החשמל לתקופה 01/04/20 - 30/04/20:

ד - זהר נטלי - 2 - (0x0)70000408

סוג תעריף	סוג צריכה	קריאה קודמת	קריאה נוכחית	סה"כ צריכה בקוט"ש	מחיר לקוט"ש בא"ג	סה"כ לתשלום
פרטי חשבון עבור תאריכים:		01/04/20	30/04/20			
767		2,824.46	2,837.73	13.27	44.84	5.95 ₪

סה"כ לדייר:

שיא ביקוש	סה"כ
	13.27
	5.95 ₪

19.97 ₪	תשלום קבוע	
0.00 ₪	תשלום עבור גודל חיבור ב KVA (0x0)	
25.92 ₪	סה"כ לתשלום	לא כולל מע"מ

התפלגות חיוב בש"ח לפי תעו"ז

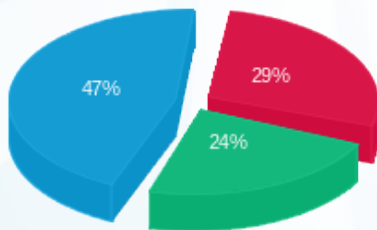

פסגה (1.72 ₪)
 גבע (1.41 ₪)
 שפל (2.82 ₪)

הסטוריית צריכה בקוט"ש

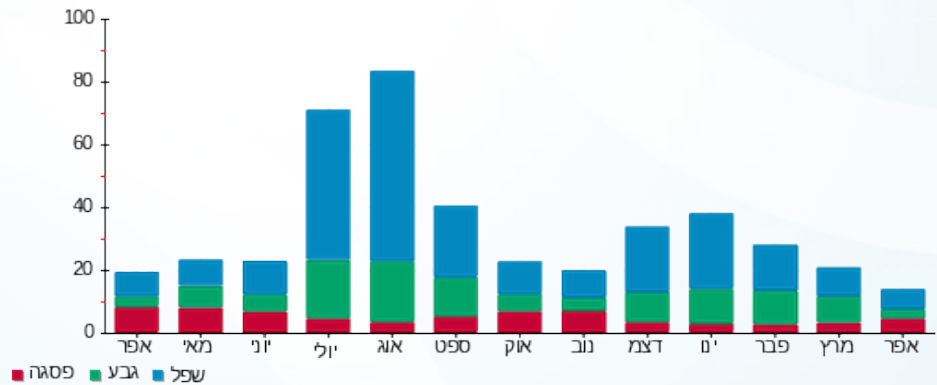

06/05/20 תאריך הפקה:
 30/04/20 תאריך קריאה נוכחית:
 01/04/20 תאריך קריאה קודמת:

שם דייר: ד - זוהר פניה וניצן
 שם אתר: עין המפרץ

לקוח/ה נכבד/ה, אנו מתכבדים להגיש את חישוב צריכת החשמל לתקופה 01/04/20 - 30/04/20:

ד - זוהר פניה וניצן - 1 - 70056746(0x0)

סוג תעריף	סוג צריכה	קריאה קודמת	קריאה נוכחית	סה"כ צריכה בקוט"ש	מחיר לקוט"ש בא"ג	סה"כ לתשלום
פרטי חשבון עבור תאריכים:		01/04/20	30/04/20			
767		54,619.73	55,204.92	585.19	44.84	262.40 ₪

סה"כ לדייר:

שיא ביקוש	סה"כ
6.95	585.19
	262.40 ₪

19.97 ₪	תשלום קבוע	
0.00 ₪	תשלום עבור גודל חיבור בKVA (0x0)	
282.37 ₪	סה"כ לתשלום	לא כולל מע"מ

התפלגות חיוב בש"ח לפי תעו"ז

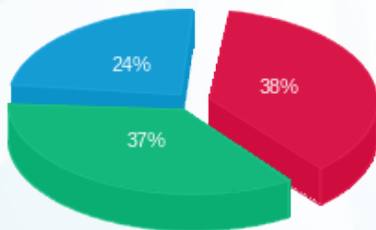

פסגה (100.99 ₪) ■
 גבע (97.30 ₪) ■
 שפל (64.10 ₪) ■

הסטוריית צריכה בקוט"ש

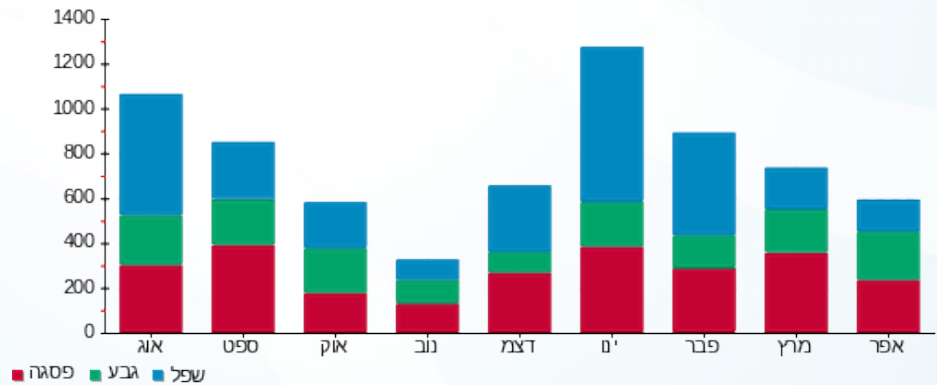

06/05/20 תאריך הפקה:
 30/04/20 תאריך קריאה נוכחית:
 01/04/20 תאריך קריאה קודמת:

שם דייר: ד - זיד (עמית) גלית וגל
 שם אתר: עין המפרץ

לקוח/ה נכבד/ה, אנו מתכבדים להגיש את חישוב צריכת החשמל לתקופה 01/04/20 - 30/04/20:

ד - זיד (עמית) גלית וגל - 1 - 70059032(0x0)

סוג תעריף	סוג צריכה	קריאה קודמת	קריאה נוכחית	סה"כ צריכה בקוט"ש	מחיר לקוט"ש בא"ג	סה"כ לתשלום
פרטי חשבון עבור תאריכים:		01/04/20	30/04/20			
767		94,283.71	94,745.00	461.30	44.84	206.85 ₪

סה"כ לדייר:

שיא ביקוש	סה"כ
4.42	461.30
	206.85 ₪

19.97 ₪	תשלום קבוע	
0.00 ₪	תשלום עבור גודל חיבור בKVA (0x0)	
226.82 ₪	סה"כ לתשלום	לא כולל מע"מ

התפלגות חיוב בש"ח לפי תעו"ז

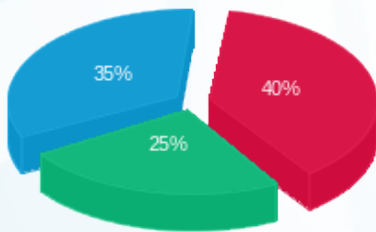

פסגה (82.57 ₪)
 גבע (52.47 ₪)
 שפל (71.81 ₪)

הסטוריית צריכה בקוט"ש

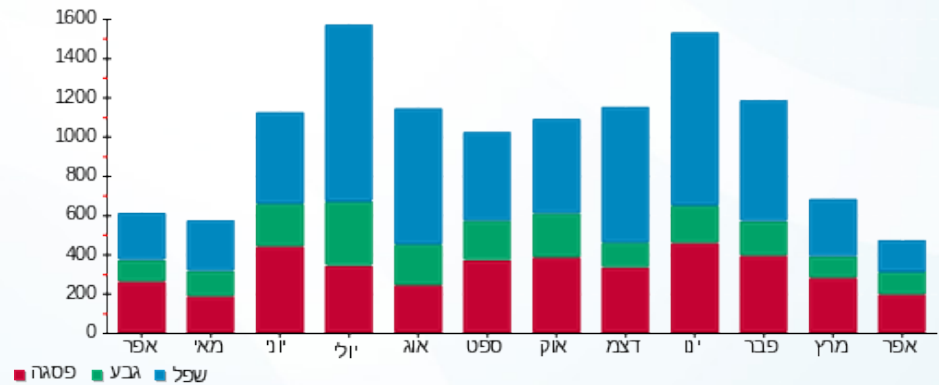

06/05/20 תאריך הפקה:
 30/04/20 תאריך קריאה נוכחית:
 01/04/20 תאריך קריאה קודמת:

שם דייר: ד - חורב יונתן ועמית
 שם אתר: עין המפרץ

לקוח/ה נכבד/ה, אנו מתכבדים להגיש את חישוב צריכת החשמל לתקופה 01/04/20 - 30/04/20:

חורב יונתן ועמית - 3 - 16224982(0x0)

סוג תעריף	סוג צריכה	קריאה קודמת	קריאה נוכחית	סה"כ צריכה בקוט"ש	מחיר לקוט"ש בא"ג	סה"כ לתשלום
פרטי חשבון עבור תאריכים:		01/04/20	30/04/20			
767		8,340.20	8,531.35	191.15	44.84	85.71 ₪

סה"כ לדייר:

שיא ביקוש	סה"כ
	191.15
	85.71 ₪

19.97 ₪	תשלום קבוע	
0.00 ₪	תשלום עבור גודל חיבור בKVA (0x0)	
105.68 ₪	סה"כ לתשלום	לא כולל מע"מ

התפלגות חיוב בש"ח לפי תעו"ז

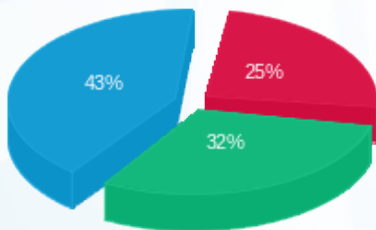

פסגה (21.59 ₪)
 גבע (27.26 ₪)
 שפל (36.86 ₪)

הסטוריית צריכה בקוט"ש

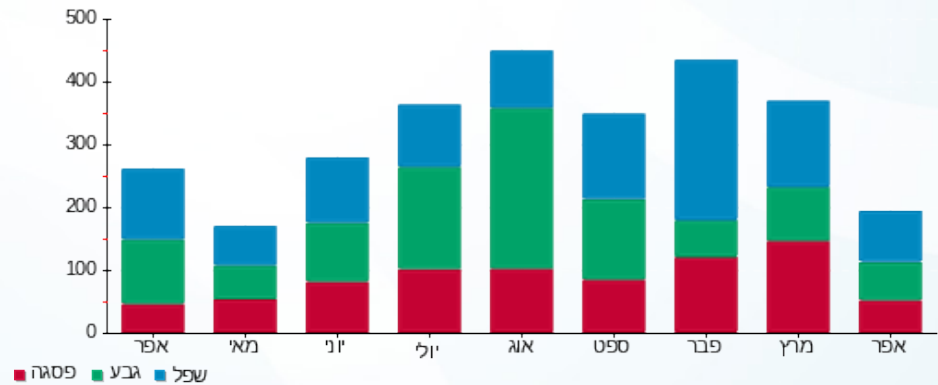

06/05/20 תאריך הפקה:
 30/04/20 תאריך קריאה נוכחית:
 01/04/20 תאריך קריאה קודמת:

שם דייר: ד - חורב תמר ומשה
 שם אתר: עין המפרץ

לקוח/ה נכבד/ה, אנו מתכבדים להגיש את חישוב צריכת החשמל לתקופה 01/04/20 - 30/04/20:

ד - חורב תמר ומשה - 1 - 70058545(0x0)

סוג תעריף	סוג צריכה	קריאה קודמת	קריאה נוכחית	סה"כ צריכה בקוט"ש	מחיר לקוט"ש בא"ג	סה"כ לתשלום
פרטי חשבון עבור תאריכים:		01/04/20	30/04/20			
767		63,410.02	63,793.22	383.20	44.84	171.83 ₪

סה"כ לדייר:

שיא ביקוש	סה"כ
6.94	383.20
	171.83 ₪

19.97 ₪	תשלום קבוע	
0.00 ₪	תשלום עבור גודל חיבור בKVA (0x0)	
191.80 ₪	סה"כ לתשלום	לא כולל מע"מ

התפלגות חיוב בש"ח לפי תעו"ז

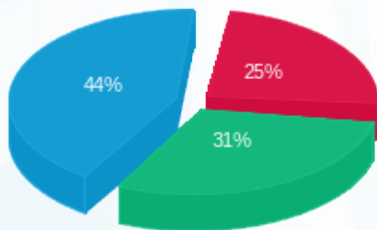

פסגה (42.15 ₪)
 גבע (53.26 ₪)
 שפל (76.41 ₪)

הסטוריית צריכה בקוט"ש

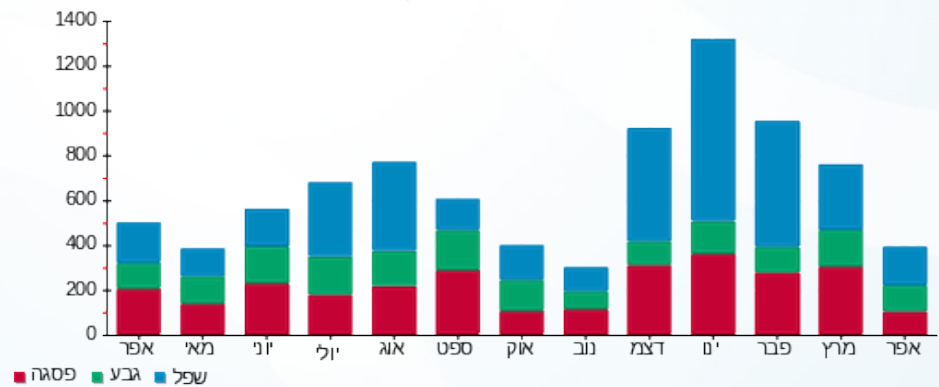

06/05/20 תאריך הפקדה:
 30/04/20 תאריך קריאה נוכחית:
 01/04/20 תאריך קריאה קודמת:

שם דייר: ד - חיטין אילת וירדן
 שם אתר: עין המפרץ

לקוח/ה נכבד/ה, אנו מתכבדים להגיש את חישוב צריכת החשמל לתקופה 01/04/20 - 30/04/20:

ד - חיטין אילת וירדן - 1 - 70058751(0x0)

סוג תעריף	סוג צריכה	קריאה קודמת	קריאה נוכחית	סה"כ צריכה בקוט"ש	מחיר לקוט"ש בא"ג	סה"כ לתשלום
		01/04/20	30/04/20			
פרטי חשבון עבור תאריכים:						
767		64,565.90	64,864.02	298.12	44.84	133.68 ₪

סה"כ לדייר:

שיא ביקוש	סה"כ
4.58	298.12
	133.68 ₪

19.97 ₪	תשלום קבוע	
0.00 ₪	תשלום עבור גודל חיבור בKVA (0x0)	
153.65 ₪	סה"כ לתשלום	לא כולל מע"מ

התפלגות חיוב בש"ח לפי תעו"ז

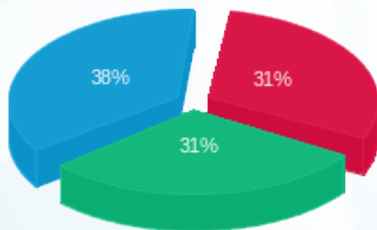

פסגה (41.90) ₪
 גבע (41.51) ₪
 שפל (50.26) ₪

הסטוריית צריכה בקוט"ש

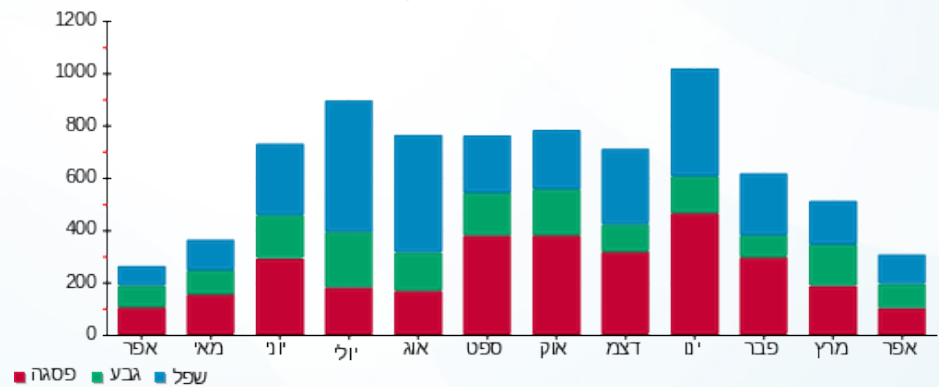

06/05/20 תאריך הפקה:
 30/04/20 תאריך קריאה נוכחית:
 01/04/20 תאריך קריאה קודמת:

שם דייר: ד - חיטין יעל
 שם אתר: עין המפרץ

לקוח/ה נכבד/ה, אנו מתכבדים להגיש את חישוב צריכת החשמל לתקופה **01/04/20 - 30/04/20**:

ד - חיטין יעל - 1 - 81025947(0x0)

סוג תעריף	סוג צריכה	קריאה קודמת	קריאה נוכחית	סה"כ צריכה בקוט"ש	מחיר לקוט"ש בא"ג	סה"כ לתשלום
פרטי חשבון עבור תאריכים:		01/04/20	30/04/20			
767		32,937.03	33,427.77	490.74	44.84	220.05 ₪

סה"כ לדייר:

שיא ביקוש	סה"כ
4.91	490.74
	220.05 ₪

19.97 ₪	תשלום קבוע	
0.00 ₪	תשלום עבור גודל חיבור בKVA (0x0)	
240.02 ₪	סה"כ לתשלום	לא כולל מע"מ

התפלגות חיוב בש"ח לפי תעו"ז

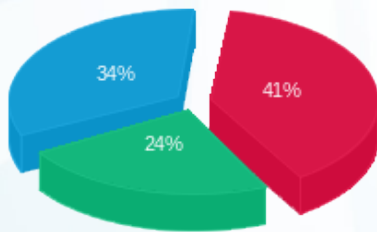

פסגה (90.65 ₪) ■
 גבע (53.73 ₪) ■
 שפל (75.66 ₪) ■

הסטוריית צריכה בקוט"ש

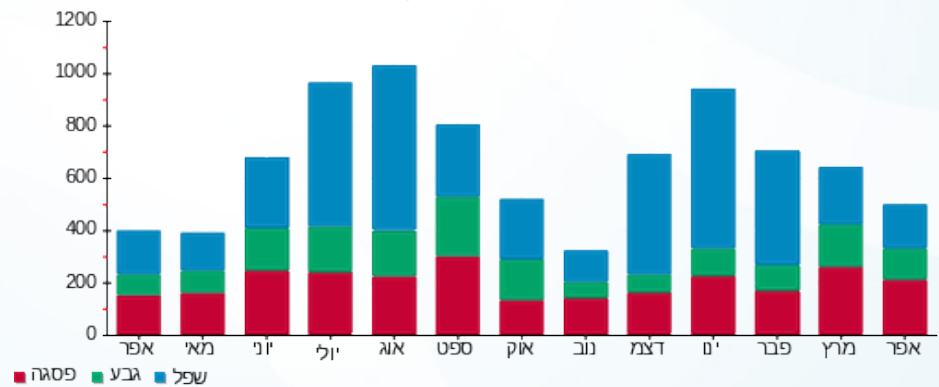

06/05/20 תאריך הפקדה:
 30/04/20 תאריך קריאה נוכחית:
 01/04/20 תאריך קריאה קודמת:

שם דייר: ד - חיטין נורית ועודד
 שם אתר: עין המפרץ

לקוח/ה נכבד/ה, אנו מתכבדים להגיש את חישוב צריכת החשמל לתקופה 01/04/20 - 30/04/20:

ד - חיטין נורית ועודד - 1 - 70045713(0x0)

סוג תעריף	סוג צריכה	קריאה קודמת	קריאה נוכחית	סה"כ צריכה בקוט"ש	מחיר לקוט"ש בא"ג	סה"כ לתשלום
פרטי חשבון עבור תאריכים:		01/04/20	30/04/20			
767		63,646.93	64,106.64	459.71	44.84	206.14 ₪

סה"כ לדייר:

סה"כ	שיא ביקוש
459.71	4.92
206.14 ₪	

19.97 ₪	תשלום קבוע	
0.00 ₪	תשלום עבור גודל חיבור ב KVA (0x0)	
226.11 ₪	סה"כ לתשלום	לא כולל מע"מ

התפלגות חיוב בש"ח לפי תעו"ז

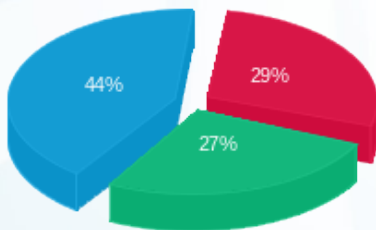

פסגה (₪ 59.91)
 גבע (₪ 56.54)
 שפל (₪ 89.69)

הסטוריית צריכה בקוט"ש

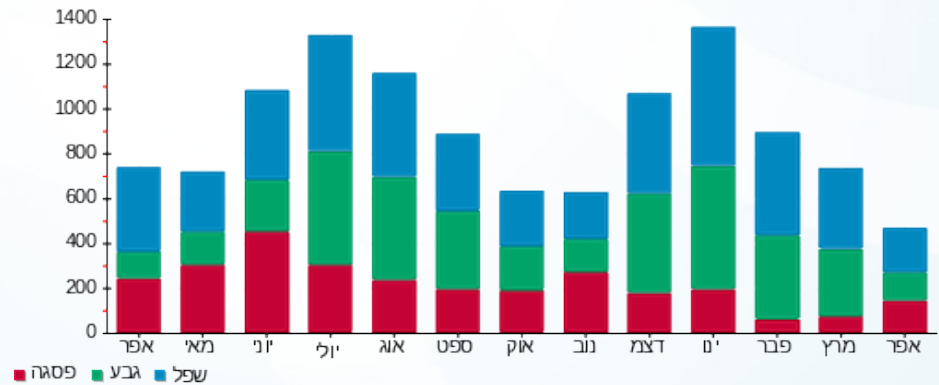

06/05/20 תאריך הפקה:
 30/04/20 תאריך קריאה נוכחי:
 01/04/20 תאריך קריאה קודמת:

שם דייר: ד - חיים סימה וישראל
 שם אתר: עין המפרץ

לקוח/ה נכבד/ה, אנו מתכבדים להגיש את חישוב צריכת החשמל לתקופה 01/04/20 - 30/04/20:

ד - חיים סימה וישראל - 1 - 70016032(0x0)

סוג תעריף	סוג צריכה	קריאה קודמת	קריאה נוכחית	סה"כ צריכה בקוט"ש	מחיר לקוט"ש בא"ג	סה"כ לתשלום
פרטי חשבון עבור תאריכים:		01/04/20	30/04/20			
767		147,707.22	148,269.82	562.60	44.84	252.27 ₪

סה"כ לדייר:

שיא ביקוש	סה"כ
7.18	562.60
	252.27 ₪

19.97 ₪	תשלום קבוע	
0.00 ₪	תשלום עבור גודל חיבור בKVA (0x0)	
272.24 ₪	סה"כ לתשלום	לא כולל מע"מ

התפלגות חיוב בש"ח לפי תעו"ז

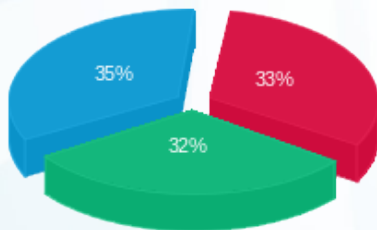

פסגה (82.69 ₪) ■
 גבע (80.40 ₪) ■
 שפל (89.17 ₪) ■

הסטוריית צריכה בקוט"ש

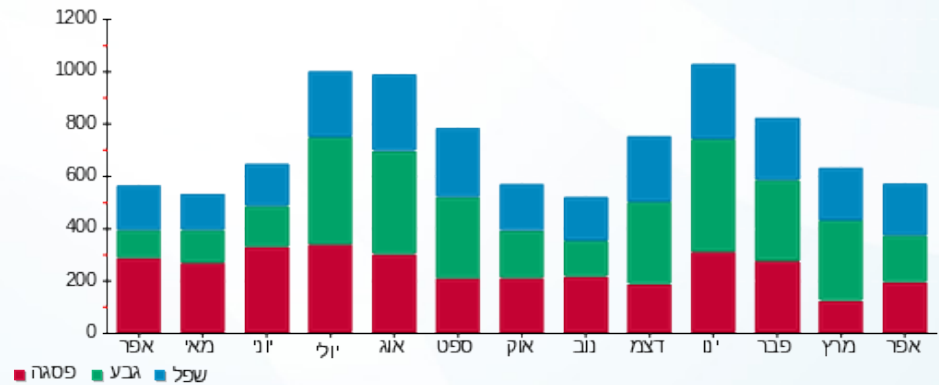

06/05/20 תאריך הפקה:
 30/04/20 תאריך קריאה נוכחית:
 01/04/20 תאריך קריאה קודמת:

שם דייר: ד - חן ברמן
 שם אתר: עין המפרץ

לקוח/ה נכבד/ה, אנו מתכבדים להגיש את חישוב צריכת החשמל לתקופה 01/04/20 - 30/04/20:

ד - חן ברמן - 3 - 70000408 (0x0)

סוג תעריף	סוג צריכה	קריאה קודמת	קריאה נוכחית	סה"כ צריכה בקוט"ש	מחיר לקוט"ש בא"ג	סה"כ לתשלום
פרטי חשבון עבור תאריכים:		01/04/20	30/04/20			
767		5,447.84	5,505.76	57.93	44.84	25.97 ₪

סה"כ לדייר:

שיא ביקוש	סה"כ
	57.93
	25.97 ₪

19.97 ₪	תשלום קבוע	
0.00 ₪	תשלום עבור גודל חיבור בKVA (0x0)	
45.94 ₪	סה"כ לתשלום	לא כולל מע"מ

התפלגות חיוב בש"ח לפי תעו"ז

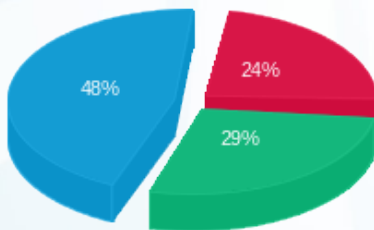

פסגה (6.13 ₪) ■
 גבע (7.46 ₪) ■
 שפל (12.38 ₪) ■

הסטוריית צריכה בקוט"ש

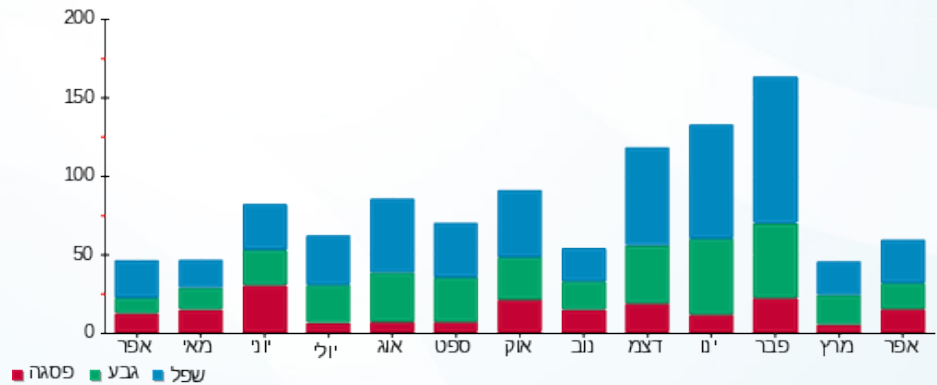



06/05/20 תאריך הפקה:
 30/04/20 תאריך קריאה נוכחית:
 01/04/20 תאריך קריאה קודמת:

שם דייר: ד - טבנציק יניב
 שם אתר: עין המפרץ

לקוח/ה נכבד/ה, אנו מתכבדים להגיש את חישוב צריכת החשמל לתקופה 01/04/20 - 30/04/20:

טבנציק - 3 - 19051986(0x0)

סה"כ לתשלום	מחיר לקוט"ש בא"ג	סה"כ צריכה בקוט"ש	קריאה נוכחית	קריאה קודמת	סוג צריכה	סוג תעריף
			30/04/20	01/04/20	פרטי חשבון עבור תאריכים:	
139.07 ₪	44.84	310.15	2,952.90	2,642.75		767

סה"כ לדייר:

שיא ביקוש	סה"כ
0.63	310.15
	139.07 ₪

19.97 ₪	תשלום קבוע	
0.00 ₪	תשלום עבור גודל חיבור בKVA (0x0)	
159.04 ₪	סה"כ לתשלום	לא כולל מע"מ

התפלגות חיוב בש"ח לפי תעו"ז

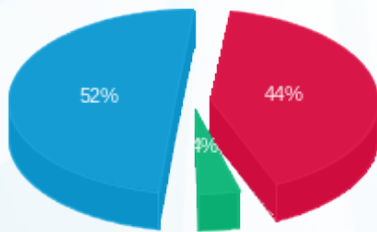

פסגה (60.89 ₪) 52%
 גבע (5.43 ₪) 4%
 שפל (72.75 ₪) 44%

הסטוריית צריכה בקוט"ש

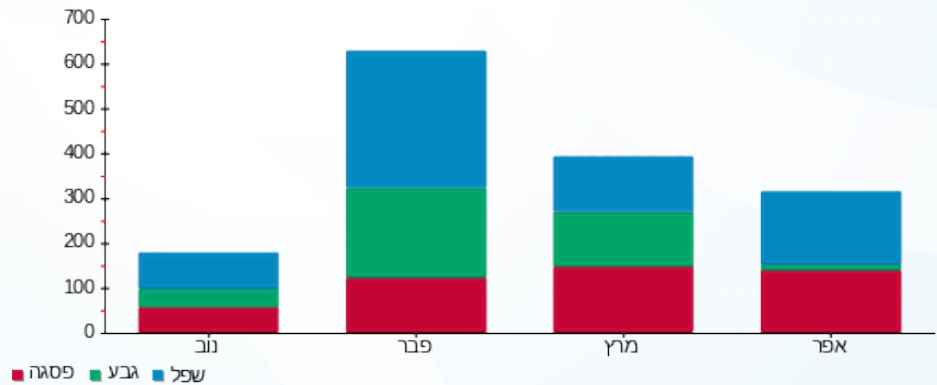



06/05/20

תאריך הפקדה:

שם דייר: ד - טובול חווה ודני

30/04/20

תאריך קריאה נוכחית:

שם אתר: עין המפרץ

01/04/20

תאריך קריאה קודמת:

לקוח/ה נכבד/ה, אנו מתכבדים להגיש את חישוב צריכת החשמל לתקופה 01/04/20 - 30/04/20:

ד - טובול חווה ודני - 1 - 81021642(0x0)

סוג תעריף	סוג צריכה	קריאה קודמת	קריאה נוכחית	סה"כ צריכה בקוט"ש	מחיר לקוט"ש בא"ג	סה"כ לתשלום
פרטי חשבון עבור תאריכים:		01/04/20	30/04/20			
767		25,471.25	25,833.21	361.96	44.84	162.30 ₪

סה"כ לדייר:

שיא ביקוש	סה"כ
4.50	361.96
	162.30 ₪

19.97 ₪	תשלום קבוע	
0.00 ₪	תשלום עבור גודל חיבור בKVA (0x0)	
182.27 ₪	סה"כ לתשלום	לא כולל מע"מ

התפלגות חיוב בש"ח לפי תעו"ז

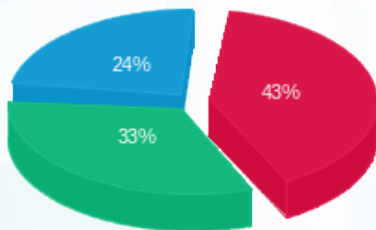

- פסגה (₪ 69.01)
- גבע (₪ 54.14)
- שפל (₪ 39.15)

הסטוריית צריכה בקוט"ש

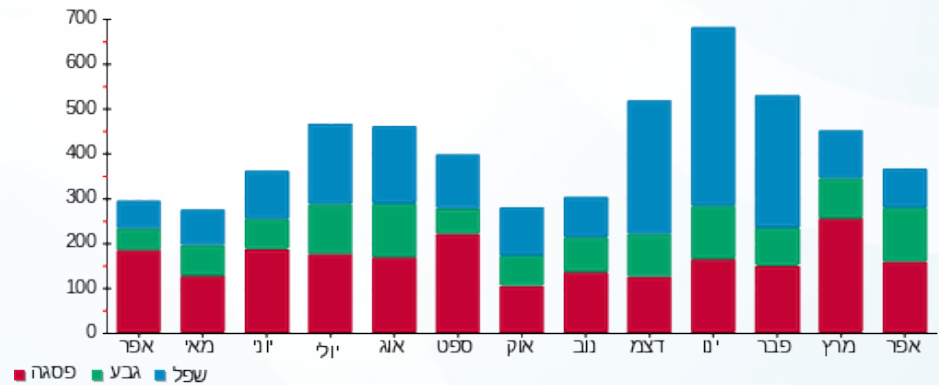

06/05/20 תאריך הפקה:
 30/04/20 תאריך קריאה נוכחית:
 01/04/20 תאריך קריאה קודמת:

שם דייר: ד - טוני רוזנפלד
 שם אתר: עין המפרץ

לקוח/ה נכבד/ה, אנו מתכבדים להגיש את חישוב צריכת החשמל לתקופה 01/04/20 - 30/04/20:

טוני רוזנפלד - 4 - 16224982 (0x0)

סוג תעריף	סוג צריכה	קריאה קודמת	קריאה נוכחית	סה"כ צריכה בקוט"ש	מחיר לקוט"ש בא"ג	סה"כ לתשלום
פרטי חשבון עבור תאריכים:		01/04/20	30/04/20			
767		10,778.85	11,035.35	256.50	44.84	115.01 ₪

סה"כ לדיר:

שיא ביקוש	סה"כ
	256.50
	115.01 ₪

19.97 ₪	תשלום קבוע	
0.00 ₪	תשלום עבור גודל חיבור ב KVA (0x0)	
134.98 ₪	סה"כ לתשלום	לא כולל מע"מ

התפלגות חיוב בש"ח לפי תעו"ז

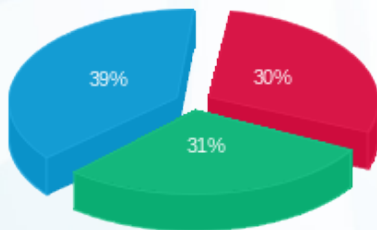

פסגה (₪ 34.66)
 גבע (₪ 35.18)
 שפל (₪ 45.18)

הסטוריית צריכה בקוט"ש

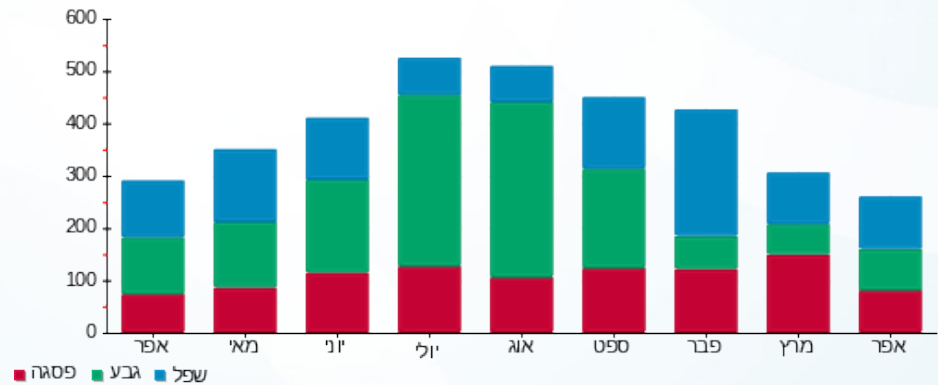

06/05/20 תאריך הפקה:
 30/04/20 תאריך קריאה נוכחי:
 01/04/20 תאריך קריאה קודמת:

שם דייר: ד - טיבי
 שם אתר: עין המפרץ

לקוח/ה נכבד/ה, אנו מתכבדים להגיש את חישוב צריכת החשמל לתקופה 01/04/20 - 30/04/20:

טיבי - 1 - 18247605(0x0)

סה"כ לתשלום	מחיר לקוט"ש בא"ג	סה"כ צריכה בקוט"ש	קריאה נוכחית	קריאה קודמת	סוג צריכה	סוג תעריף
			30/04/20	01/04/20	פרטי חשבון עבור תאריכים:	
113.85 ₪	44.84	253.90	381.50	127.60		767

סה"כ לדייר:

שיא ביקוש	סה"כ
5.90	253.90
	113.85 ₪

19.97 ₪	תשלום קבוע	
0.00 ₪	תשלום עבור גודל חיבור ב-KVA (0x0)	
133.82 ₪	סה"כ לתשלום	לא כולל מע"מ

התפלגות חיוב בש"ח לפי תעו"ז

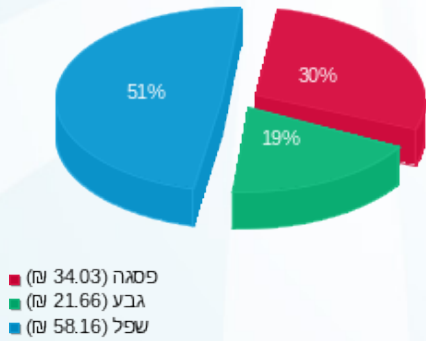

הסטוריית צריכה בקוט"ש

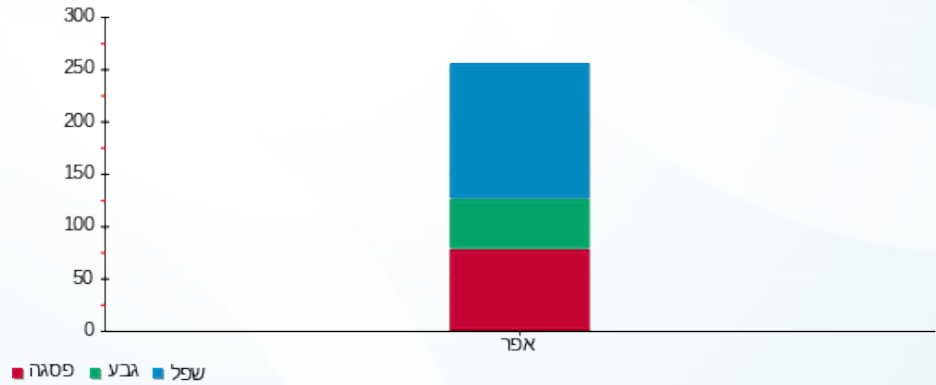

06/05/20 תאריך הפקה:
 30/04/20 תאריך קריאה נוכחית:
 01/04/20 תאריך קריאה קודמת:

שם דייר: ד - טל לירן
 שם אתר: עין המפרץ

לקוח/ה נכבד/ה, אנו מתכבדים להגיש את חישוב צריכת החשמל לתקופה 01/04/20 - 30/04/20:

ד - טל לירן - 4 - 19051862(0x0)

סוג תעריף	סוג צריכה	קריאה קודמת	קריאה נוכחית	סה"כ צריכה בקוט"ש	מחיר לקוט"ש בא"ג	סה"כ לתשלום
פרטי חשבון עבור תאריכים:		01/04/20	30/04/20			
767		1,851.30	1,968.35	117.05	44.84	52.49 ₪

סה"כ לדייר:

שיא ביקוש	סה"כ
	117.05
	52.49 ₪

תשלום קבוע	תשלום עבור גודל חיבור בKVA (0x0)	סה"כ לתשלום	לא כולל מע"מ
19.97 ₪	0.00 ₪	72.46 ₪	

התפלגות חיוב בש"ח לפי תעו"ז

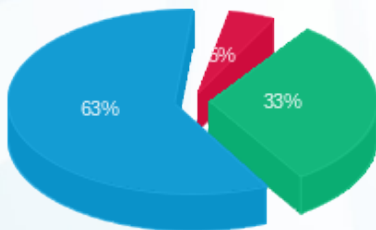

פסגה (2.38 ₪) ■
 גבע (17.15 ₪) ■
 שפל (32.96 ₪) ■

הסטוריית צריכה בקוט"ש

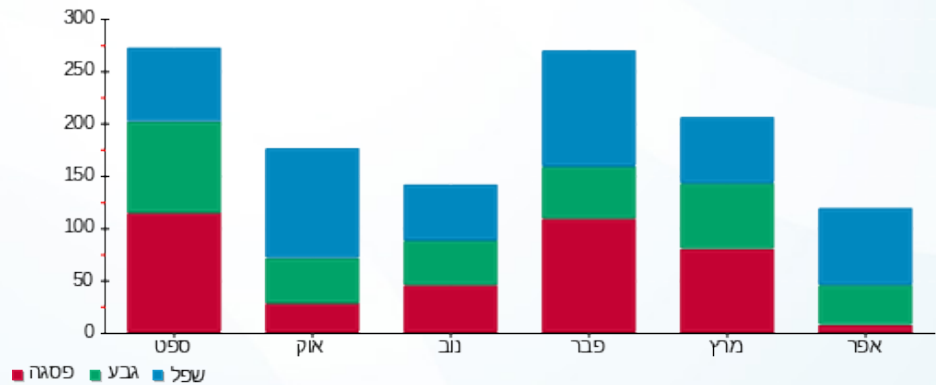

06/05/20 תאריך הפקה:
 30/04/20 תאריך קריאה נוכחית:
 01/04/20 תאריך קריאה קודמת:

שם דייר: ד - ידלין משה
 שם אתר: עין המפרץ

לקוח/ה נכבד/ה, אנו מתכבדים להגיש את חישוב צריכת החשמל לתקופה **01/04/20 - 30/04/20**:

ד - ידלין משה - 1 - 70062108(0x0)

סוג תעריף	סוג צריכה	קריאה קודמת	קריאה נוכחית	סה"כ צריכה בקוט"ש	מחיר לקוט"ש בא"ג	סה"כ לתשלום
פרטי חשבון עבור תאריכים:		01/04/20	30/04/20			
767		33,907.13	34,213.44	306.30	44.84	137.35 ₪

סה"כ לדייר:

סה"כ	שיא ביקוש
306.30	4.18
137.35 ₪	

19.97 ₪	תשלום קבוע	
0.00 ₪	תשלום עבור גודל חיבור בKVA (0x0)	
157.32 ₪	סה"כ לתשלום	לא כולל מע"מ

התפלגות חיוב בש"ח לפי תעו"ז

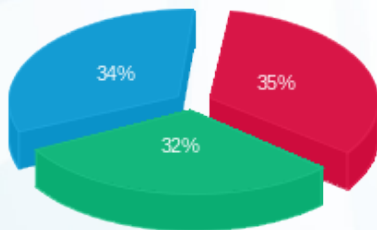

פסגה (₪ 47.42)
 גבע (₪ 43.56)
 שפל (₪ 46.37)

הסטוריית צריכה בקוט"ש

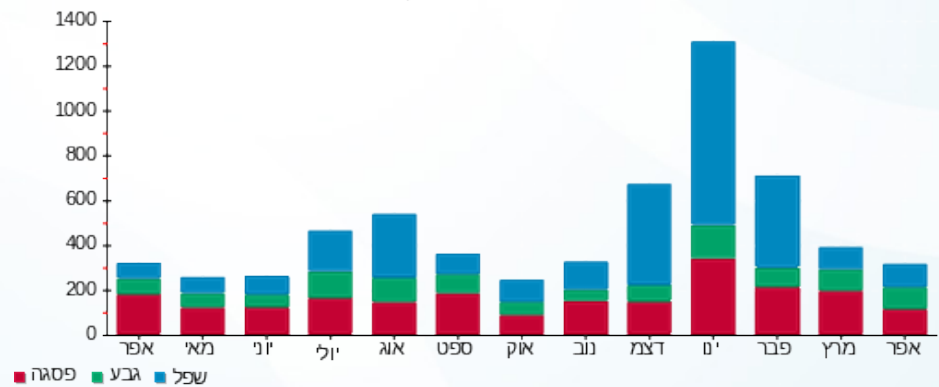

06/05/20 תאריך הפקה:
 30/04/20 תאריך קריאה נוכחי:
 01/04/20 תאריך קריאה קודמת:

שם דייר: ד - יונתן אטד
 שם אתר: עין המפרץ

לקוח/ה נכבד/ה, אנו מתכבדים להגיש את חישוב צריכת החשמל לתקופה **01/04/20 - 30/04/20**:

ד - יונתן אטד - 2 - 81026464(0x0)

סוג תעריף	סוג צריכה	קריאה קודמת	קריאה נוכחית	סה"כ צריכה בקוט"ש	מחיר לקוט"ש בא"ג	סה"כ לתשלום
פרטי חשבון עבור תאריכים:		01/04/20	30/04/20			
767		7,580.22	7,604.89	24.67	44.84	11.06 ₪

סה"כ לדייר:

שיא ביקוש	סה"כ
	24.67
	11.06 ₪

19.97 ₪	תשלום קבוע	
0.00 ₪	תשלום עבור גודל חיבור ב-KVA (0x0)	
31.03 ₪	סה"כ לתשלום	לא כולל מע"מ

התפלגות חיוב בש"ח לפי תעו"ז

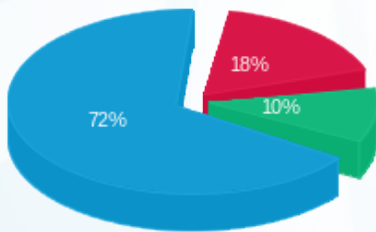

- פסגה (1.97 ₪)
- גבע (1.16 ₪)
- שפל (7.94 ₪)

הסטוריית צריכה בקוט"ש

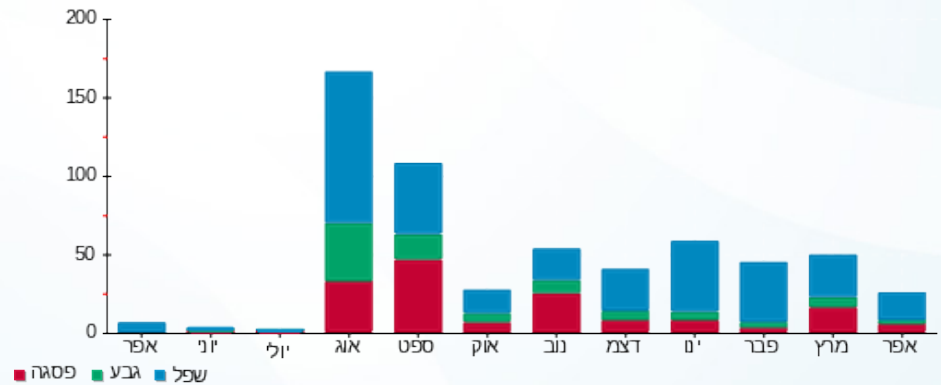

06/05/20 תאריך הפקה:
 30/04/20 תאריך קריאה נוכחית:
 01/04/20 תאריך קריאה קודמת:

שם דייר: ד - ילון עדה ודורון
 שם אתר: עין המפרץ

לקוח/ה נכבד/ה, אנו מתכבדים להגיש את חישוב צריכת החשמל לתקופה 01/04/20 - 30/04/20:

ד - ילון עדה ודורון - 10 - 19051970(0x0)

סוג תעריף	סוג צריכה	קריאה קודמת	קריאה נוכחית	סה"כ צריכה בקוט"ש	מחיר לקוט"ש בא"ג	סה"כ לתשלום
פרטי חשבון עבור תאריכים:		01/04/20	30/04/20			
767		255.52	279.00	23.48	44.84	10.53 ₪

ילון דורון - 11 - 19051970(0x0)

סוג תעריף	סוג צריכה	קריאה קודמת	קריאה נוכחית	סה"כ צריכה בקוט"ש	מחיר לקוט"ש בא"ג	סה"כ לתשלום
פרטי חשבון עבור תאריכים:		01/04/20	30/04/20			
767		1,759.55	1,915.25	155.70	44.84	69.82 ₪

ילון דורון - 12 - 19051970(0x0)

סוג תעריף	סוג צריכה	קריאה קודמת	קריאה נוכחית	סה"כ צריכה בקוט"ש	מחיר לקוט"ש בא"ג	סה"כ לתשלום
פרטי חשבון עבור תאריכים:		01/04/20	30/04/20			
767		2,100.83	2,282.25	181.42	44.84	81.35 ₪

סה"כ לדייר:

שיא ביקוש	סה"כ
0.31	360.60
	161.69 ₪

19.97 ₪	תשלום קבוע	
0.00 ₪	תשלום עבור גודל חיבור בKVA (0x0)	
181.66 ₪	סה"כ לתשלום	לא כולל מע"מ

התפלגות חיוב בש"ח לפי תע"ז

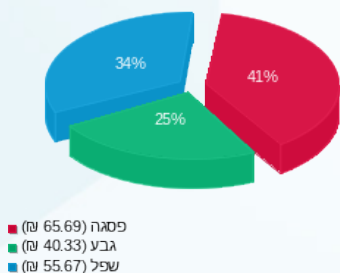

הסטוריית צריכה בקוט"ש

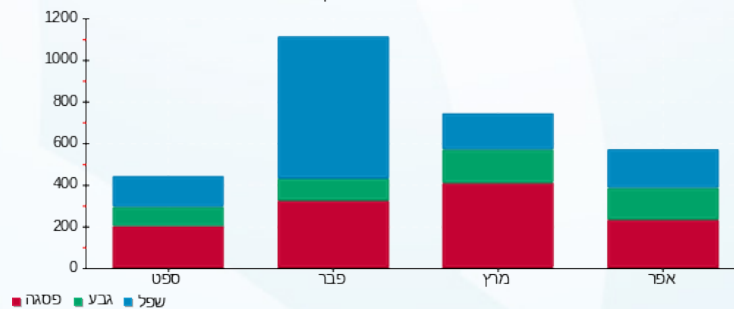

06/05/20 תאריך הפקה:
 30/04/20 תאריך קריאה נוכחי:
 01/04/20 תאריך קריאה קודמת:

שם דייר: ד - יער סטנפורד
 שם אתר: עין המפרץ

לקוח/ה נכבד/ה, אנו מתכבדים להגיש את חישוב צריכת החשמל לתקופה 01/04/20 - 30/04/20:

ד - יער סטנפורד - 1 - 17313371(0x0)

סוג תעריף	סוג צריכה	קריאה קודמת	קריאה נוכחית	סה"כ צריכה בקוט"ש	מחיר לקוט"ש בא"ג	סה"כ לתשלום
פרטי חשבון עבור תאריכים:		01/04/20	30/04/20			
767		10.80	16.20	5.40	44.84	2.42 ₪

סה"כ לדייר:

שיא ביקוש	סה"כ
2.01	5.40
	2.42 ₪

19.97 ₪	תשלום קבוע	
0.00 ₪	תשלום עבור גודל חיבור בKVA (0x0)	
22.39 ₪	סה"כ לתשלום	לא כולל מע"מ

התפלגות חיוב בש"ח לפי תעו"ז

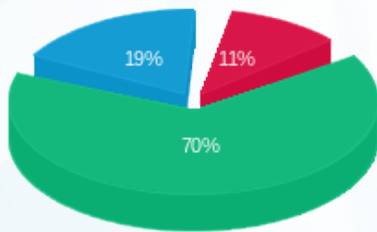

פסגה (0.27 ₪)
 גבע (1.70 ₪)
 שפל (0.45 ₪)

הסטוריית צריכה בקוט"ש

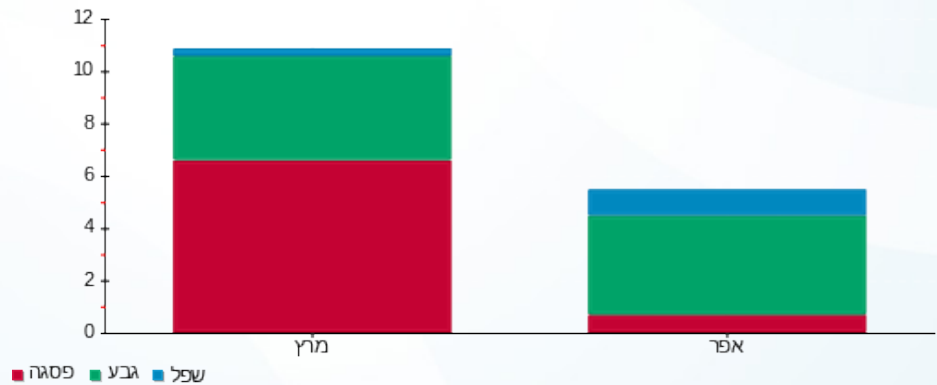



06/05/20

תאריך הפקדה:

שם דייר: ד - יערי מיכל ולייזר

30/04/20

תאריך קריאה נוכחית:

שם אתר: עין המפרץ

01/04/20

תאריך קריאה קודמת:

לקוח/ה נכבד/ה, אנו מתכבדים להגיש את חישוב צריכת החשמל לתקופה 01/04/20 - 30/04/20:

ד - יערי מיכל ולייזר - 1 - (0x0)70004613

סוג תעריף	סוג צריכה	קריאה קודמת	קריאה נוכחית	סה"כ צריכה בקוט"ש	מחיר לקוט"ש בא"ג	סה"כ לתשלום
פרטי חשבון עבור תאריכים:		01/04/20	30/04/20			
767		115,154.50	115,566.95	412.46	44.84	184.95 ₪

סה"כ לדייר:

שיא ביקוש	סה"כ
3.72	412.46
	184.95 ₪

19.97 ₪	תשלום קבוע	
0.00 ₪	תשלום עבור גודל חיבור ב KVA (0x0)	
204.92 ₪	סה"כ לתשלום	לא כולל מע"מ

התפלגות חיוב בש"ח לפי תעו"ז

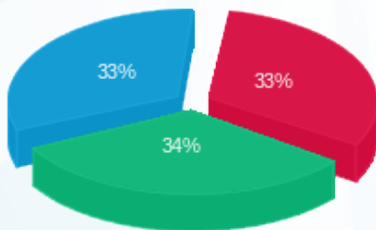

פסגה (60.80 ₪)
גבע (62.54 ₪)
שפל (61.61 ₪)

הסטוריית צריכה בקוט"ש

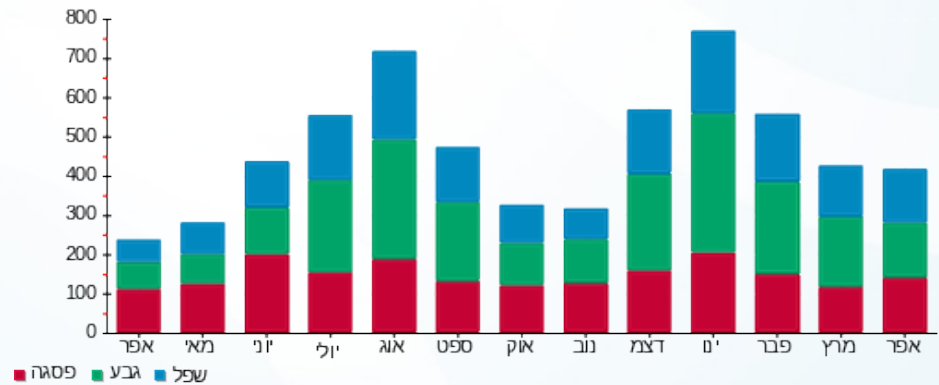



06/05/20

תאריך הפקה:

שם דייר: ד - כהן אפרת

30/04/20

תאריך קריאה נוכחי:

שם אתר: עין המפרץ

01/04/20

תאריך קריאה קודמת:

לקוח/ה נכבד/ה, אנו מתכבדים להגיש את חישוב צריכת החשמל לתקופה 01/04/20 - 30/04/20:

ד - כהן אפרת - 2 - 70057212(0x0)

סוג תעריף	סוג צריכה	קריאה קודמת	קריאה נוכחית	סה"כ צריכה בקוט"ש	מחיר לקוט"ש בא"ג	סה"כ לתשלום
פרטי חשבון עבור תאריכים:		01/04/20	30/04/20			
767		39,006.58	39,258.05	251.47	44.84	112.76 ₪

סה"כ לדייר:

שיא ביקוש	סה"כ
	251.47
	112.76 ₪

19.97 ₪	תשלום קבוע	
0.00 ₪	תשלום עבור גודל חיבור בKVA (0x0)	
132.73 ₪	סה"כ לתשלום	לא כולל מע"מ

התפלגות חיוב בש"ח לפי תעו"ז

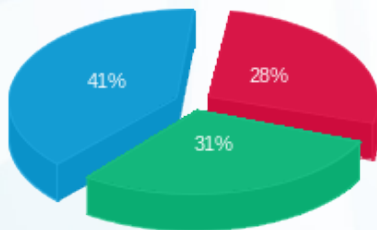

פסגה (₪ 32.08)
גבע (₪ 34.52)
שפל (₪ 46.16)

הסטוריית צריכה בקוט"ש

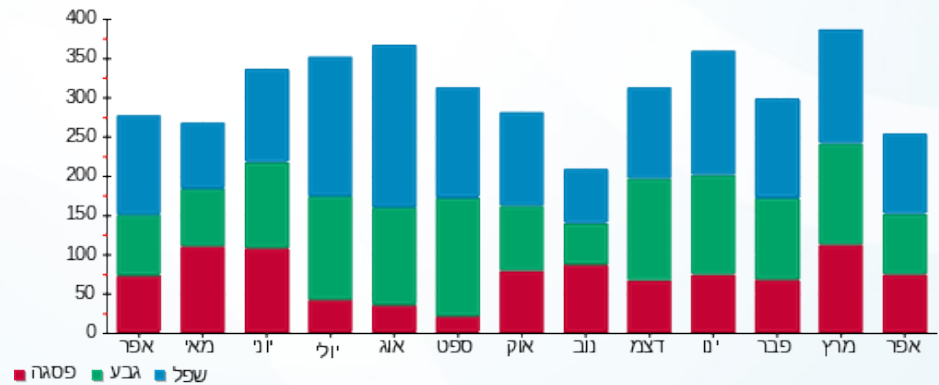

06/05/20 תאריך הפקה:
 30/04/20 תאריך קריאה נוכחית:
 01/04/20 תאריך קריאה קודמת:

שם דייר: ד - כהן דפנה ויצחק
 שם אתר: עין המפרץ

לקוח/ה נכבד/ה, אנו מתכבדים להגיש את חישוב צריכת החשמל לתקופה 01/04/20 - 30/04/20:

ד - כהן דפנה ויצחק - 1 - 81025524(0x0)

סוג תעריף	סוג צריכה	קריאה קודמת	קריאה נוכחית	סה"כ צריכה בקוט"ש	מחיר לקוט"ש בא"ג	סה"כ לתשלום
פרטי חשבון עבור תאריכים:		01/04/20	30/04/20			
767		48,549.23	49,211.88	662.65	44.84	297.13 ₪

סה"כ לדייר:

סה"כ	שיא ביקוש
662.65	6.56
297.13 ₪	

19.97 ₪	תשלום קבוע	
0.00 ₪	תשלום עבור גודל חיבור בKVA (0x0)	
317.10 ₪	סה"כ לתשלום	לא כולל מע"מ

התפלגות חיוב בש"ח לפי תעו"ז

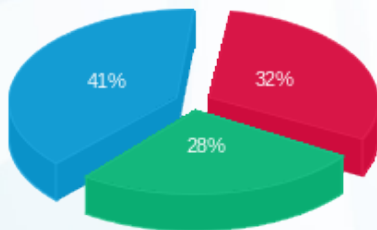

פסגה (93.94 ₪) 41%
 גבע (82.23 ₪) 28%
 שפל (120.96 ₪) 32%

הסטוריית צריכה בקוט"ש

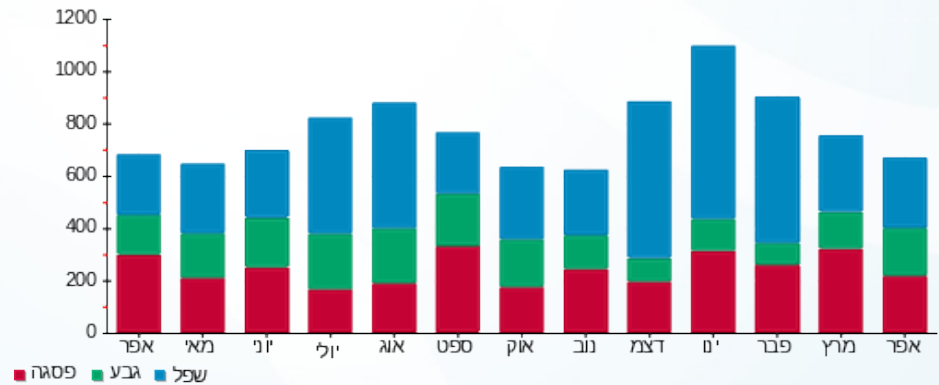



06/05/20

תאריך הפקה:

שם דייר: ד - כהן חנן

30/04/20

תאריך קריאה נוכחית:

שם אתר: עין המפרץ

01/04/20

תאריך קריאה קודמת:

לקוח/ה נכבד/ה, אנו מתכבדים להגיש את חישוב צריכת החשמל לתקופה 01/04/20 - 30/04/20:

כהן חנן - 3 - 19051991(0x0)

סה"כ לתשלום	מחיר לקוט"ש בא"ג	סה"כ צריכה בקוט"ש	קריאה נוכחית	קריאה קודמת	סוג צריכה	סוג תעריף
			30/04/20	01/04/20		פרטי חשבון עבור תאריכים:
₪ 377.84	44.84	842.65	6,679.40	5,836.75		767

סה"כ לדייר:

שיא ביקוש	סה"כ
0.71	842.65
	₪ 377.84

₪ 19.97	תשלום קבוע	
₪ 0.00	תשלום עבור גודל חיבור בKVA (0x0)	
₪ 397.81	סה"כ לתשלום	לא כולל מע"מ

התפלגות חיוב בש"ח לפי תעו"ז

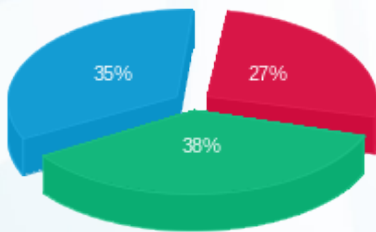

פסגה (₪ 103.06)
 גבע (₪ 142.32)
 שפל (₪ 132.46)

הסטוריית צריכה בקוט"ש

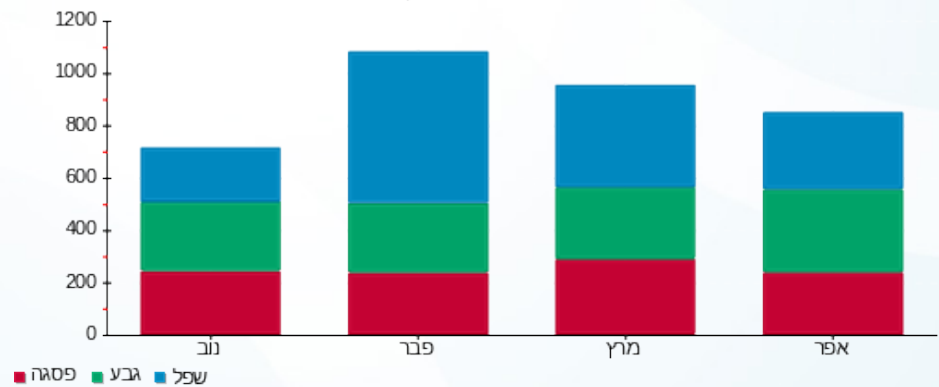



06/05/20

תאריך הפקדה:

שם דייר: ד - כהן לירן

30/04/20

תאריך קריאה נוכחית:

שם אתר: עין המפרץ

01/04/20

תאריך קריאה קודמת:

לקוח/ה נכבד/ה, אנו מתכבדים להגיש את חישוב צריכת החשמל לתקופה 01/04/20 - 30/04/20:

ד - כהן לירן - 2 - 81025629(0x0)

סוג תעריף	סוג צריכה	קריאה קודמת	קריאה נוכחית	סה"כ צריכה בקוט"ש	מחיר לקוט"ש בא"ג	סה"כ לתשלום
פרטי חשבון עבור תאריכים:		01/04/20	30/04/20			
767		8,601.79	8,636.21	34.42	44.84	15.43 ₪

סה"כ לדייר:

שיא ביקוש	סה"כ
	34.42
	15.43 ₪

תשלום קבוע	תשלום עבור גודל חיבור ב KVA (0x0)	סה"כ לתשלום	לא כולל מע"מ
19.97 ₪	0.00 ₪	35.40 ₪	

התפלגות חיוב בש"ח לפי תעו"ז

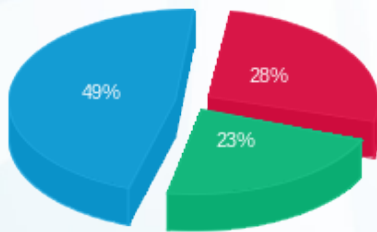

פסגה (4.33 ₪) ■
 גבע (3.49 ₪) ■
 שפל (7.61 ₪) ■

הסטוריית צריכה בקוט"ש

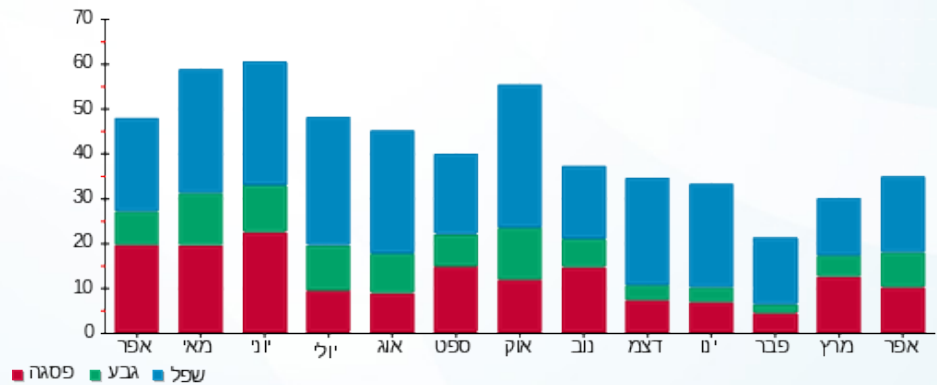

06/05/20 תאריך הפקה:
 30/04/20 תאריך קריאה נוכחית:
 01/04/20 תאריך קריאה קודמת:

שם דייר: ד - כהן נטע ויגאל
 שם אתר: עין המפרץ

לקוח/ה נכבד/ה, אנו מתכבדים להגיש את חישוב צריכת החשמל לתקופה 01/04/20 - 30/04/20:

ד - כהן נטע ויגאל - 1 - 70034997(0x0)

סוג תעריף	סוג צריכה	קריאה קודמת	קריאה נוכחית	סה"כ צריכה בקוט"ש	מחיר לקוט"ש בא"ג	סה"כ לתשלום
פרטי חשבון עבור תאריכים:		01/04/20	30/04/20			
767		143,903.03	144,319.59	416.56	44.84	186.79 ₪

סה"כ לדייר:

שיא ביקוש	סה"כ
4.00	416.56
	186.79 ₪

19.97 ₪	תשלום קבוע	
0.00 ₪	תשלום עבור גודל חיבור ב KVA (0x0)	
206.76 ₪	סה"כ לתשלום	לא כולל מע"מ

התפלגות חיוב בש"ח לפי תעו"ז

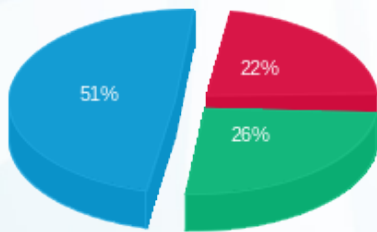

פסגה (₪ 41.95)
 גבע (₪ 49.46)
 שפל (₪ 95.38)

הסטוריית צריכה בקוט"ש

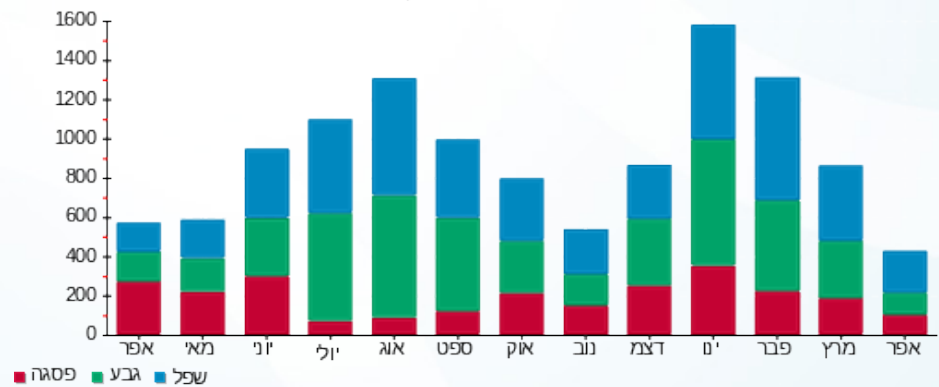

06/05/20

תאריך הפקדה:

שם דייר: ד - כהן רחל ונועם

30/04/20

תאריך קריאה נוכחית:

שם אתר: עין המפרץ

01/04/20

תאריך קריאה קודמת:

לקוח/ה נכבד/ה, אנו מתכבדים להגיש את חישוב צריכת החשמל לתקופה **01/04/20 - 30/04/20**:

ד - כהן רחל ונועם - 1 - 81025495(0x0)

סוג תעריף	סוג צריכה	קריאה קודמת	קריאה נוכחית	סה"כ צריכה בקוט"ש	מחיר לקוט"ש בא"ג	סה"כ לתשלום
פרטי חשבון עבור תאריכים:		01/04/20	30/04/20			
767		22,015.18	22,332.33	317.15	44.84	142.21 ₪

סה"כ לדייר:

שיא ביקוש	סה"כ
3.35	317.15
	142.21 ₪

19.97 ₪	תשלום קבוע	
0.00 ₪	תשלום עבור גודל חיבור בKVA (0x0)	
162.18 ₪	סה"כ לתשלום	לא כולל מע"מ

התפלגות חיוב בש"ח לפי תעו"ז

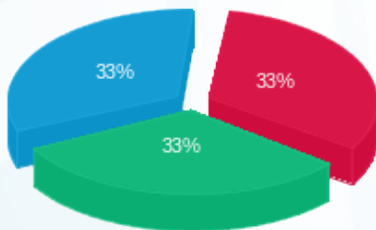

פסגה (47.63 ₪) ■
 גבע (46.99 ₪) ■
 שפל (47.59 ₪) ■

הסטוריית צריכה בקוט"ש

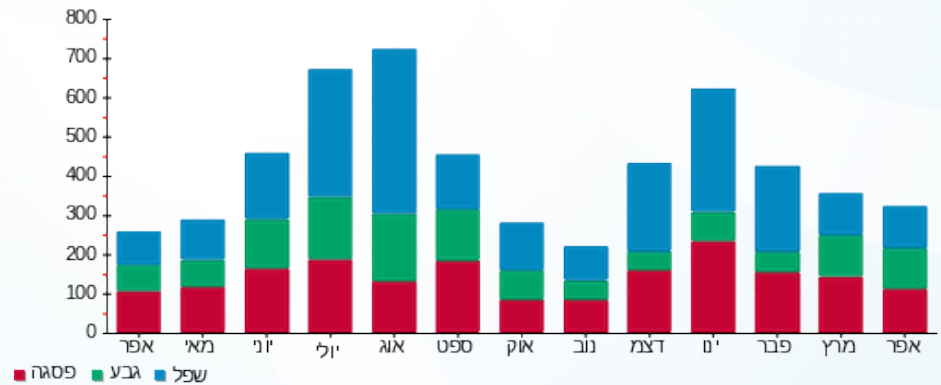

06/05/20 תאריך הפקה:
 30/04/20 תאריך קריאה נוכחי:
 01/04/20 תאריך קריאה קודמת:

שם דייר: ד - כהן שרה ויוסף
 שם אתר: עין המפרץ

לקוח/ה נכבד/ה, אנו מתכבדים להגיש את חישוב צריכת החשמל לתקופה 01/04/20 - 30/04/20:

ד - כהן שרה ויוסף - 1 - 81026422(0x0)

סוג תעריף	סוג צריכה	קריאה קודמת	קריאה נוכחית	סה"כ צריכה בקוט"ש	מחיר לקוט"ש בא"ג	סה"כ לתשלום
פרטי חשבון עבור תאריכים:		01/04/20	30/04/20			
767		16,228.04	16,350.77	122.73	44.84	55.03 ₪

סה"כ לדייר:

סה"כ	שיא ביקוש
122.73	2.97
55.03 ₪	

תשלום קבוע	תשלום עבור גודל חיבור ב KVA (0x0)	סה"כ לתשלום	לא כולל מע"מ
19.97 ₪	0.00 ₪	75.00 ₪	

התפלגות חיוב בש"ח לפי תעו"ז

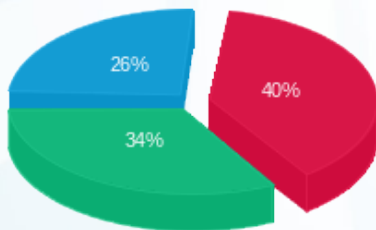

פסגה (22.19 ₪)
 גבע (18.70 ₪)
 שפל (14.15 ₪)

הסטוריית צריכה בקוט"ש

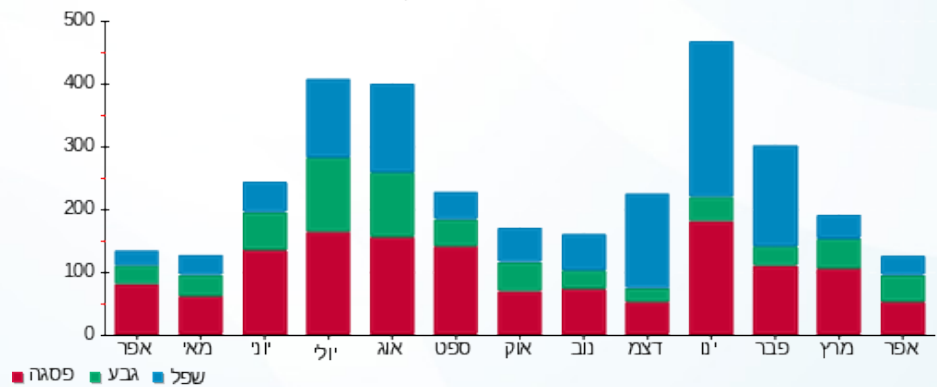

06/05/20 תאריך הפקדה:
 30/04/20 תאריך קריאה נוכחית:
 01/04/20 תאריך קריאה קודמת:

שם דייר: ד - כספי מלכה
 שם אתר: עין המפרץ

לקוח/ה נכבד/ה, אנו מתכבדים להגיש את חישוב צריכת החשמל לתקופה 01/04/20 - 30/04/20:

ד - כספי מלכה - 1 - 70044530(0x0)

סוג תעריף	סוג צריכה	קריאה קודמת	קריאה נוכחית	סה"כ צריכה בקוט"ש	מחיר לקוט"ש בא"ג	סה"כ לתשלום
פרטי חשבון עבור תאריכים:		01/04/20	30/04/20			
767		33,571.85	33,769.59	197.74	44.84	88.67 ₪

סה"כ לדייר:

שיא ביקוש	סה"כ
3.10	197.74
	88.67 ₪

19.97 ₪	תשלום קבוע	
0.00 ₪	תשלום עבור גודל חיבור ב KVA (0x0)	
108.64 ₪	סה"כ לתשלום	לא כולל מע"מ

התפלגות חיוב בש"ח לפי תעו"ז

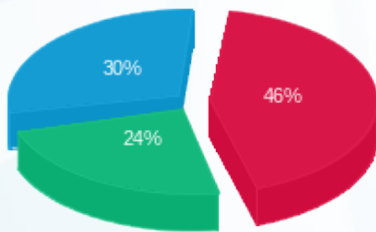

פסגה (40.53 ₪) ■
 גבע (21.61 ₪) ■
 שפל (26.52 ₪) ■

הסטוריית צריכה בקוט"ש

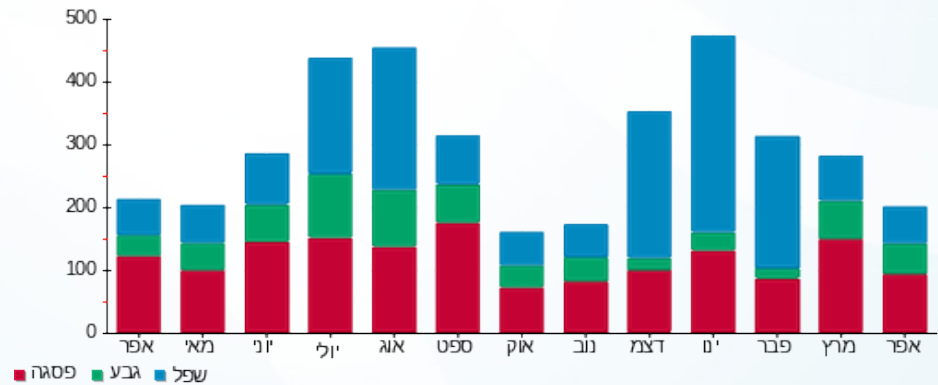

06/05/20 תאריך הפקה:
 30/04/20 תאריך קריאה נוכחית:
 01/04/20 תאריך קריאה קודמת:

שם דייר: ד - כץ אבנר ושוש
 שם אתר: עין המפרץ

לקוח/ה נכבד/ה, אנו מתכבדים להגיש את חישוב צריכת החשמל לתקופה 01/04/20 - 30/04/20:

ד - כץ אבנר ושוש - 1 - 81026014(0x0)

סוג תעריף	סוג צריכה	קריאה קודמת	קריאה נוכחית	סה"כ צריכה בקוט"ש	מחיר לקוט"ש בא"ג	סה"כ לתשלום
פרטי חשבון עבור תאריכים:		01/04/20	30/04/20			
767		40,195.91	40,658.16	462.25	44.84	207.27 ₪

סה"כ לדייר:

שיא ביקוש	סה"כ
3.14	462.25
	207.27 ₪

19.97 ₪	תשלום קבוע	
0.00 ₪	תשלום עבור גודל חיבור בKVA (0x0)	
227.24 ₪	סה"כ לתשלום	לא כולל מע"מ

התפלגות חיוב בש"ח לפי תעו"ז

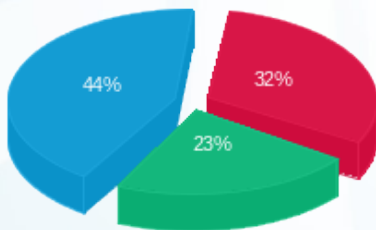

פסגה (66.92 ₪)
 גבע (48.27 ₪)
 שפל (92.08 ₪)

הסטוריית צריכה בקוט"ש

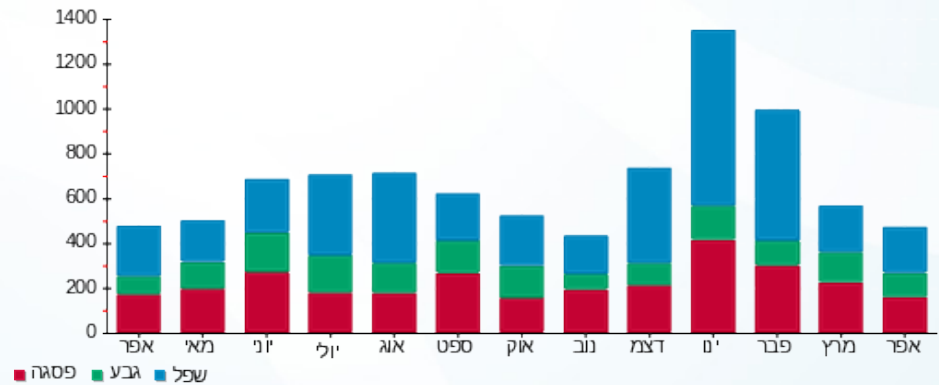



06/05/20

תאריך הפקדה:

שם דייר: ד - כץ יעל ואיציק

30/04/20

תאריך קריאה נוכחית:

שם אתר: עין המפרץ

01/04/20

תאריך קריאה קודמת:

לקוח/ה נכבד/ה, אנו מתכבדים להגיש את חישוב צריכת החשמל לתקופה 01/04/20 - 30/04/20:

ד - כץ יעל ואיציק - 1 - 81024641(0x0)

סוג תעריף	סוג צריכה	קריאה קודמת	קריאה נוכחית	סה"כ צריכה בקוט"ש	מחיר לקוט"ש בא"ג	סה"כ לתשלום
פרטי חשבון עבור תאריכים:		01/04/20	30/04/20			
767		30,117.78	30,380.80	263.02	44.84	117.94 ₪

סה"כ לדייר:

שיא ביקוש	סה"כ
5.11	263.02
	117.94 ₪

19.97 ₪	תשלום קבוע	
0.00 ₪	תשלום עבור גודל חיבור בKVA (0x0)	
137.91 ₪	סה"כ לתשלום	לא כולל מע"מ

התפלגות חיוב בש"ח לפי תעו"ז

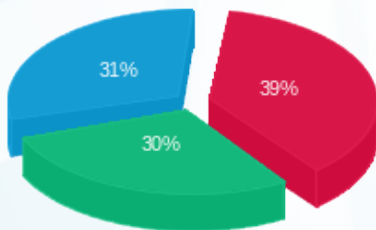

פסגה (46.02 ₪) ■
 גבע (35.04 ₪) ■
 שפל (36.87 ₪) ■

הסטוריית צריכה בקוט"ש

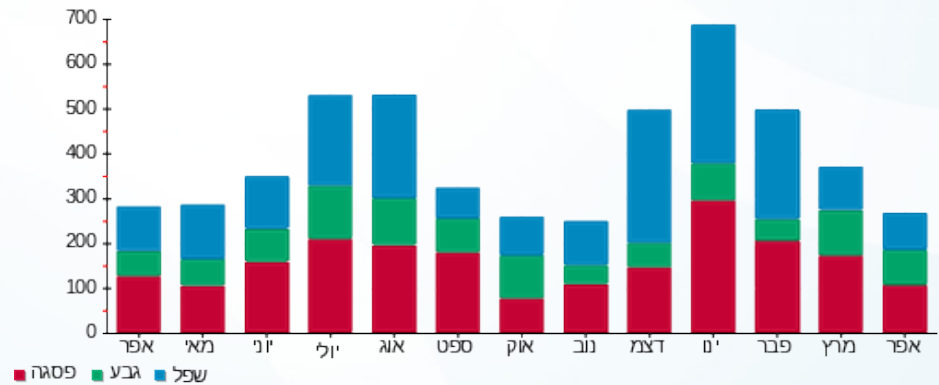

06/05/20 תאריך הפקדה:
 30/04/20 תאריך קריאה נוכחית:
 01/04/20 תאריך קריאה קודמת:

שם דייר: ד - כץ ליאת ונועם
 שם אתר: עין המפרץ

לקוח/ה נכבד/ה, אנו מתכבדים להגיש את חישוב צריכת החשמל לתקופה 01/04/20 - 30/04/20:

ד - כץ ליאת ונועם - 1 - 70062038(0x0)

סוג תעריף	סוג צריכה	קריאה קודמת	קריאה נוכחית	סה"כ צריכה בקוט"ש	מחיר לקוט"ש בא"ג	סה"כ לתשלום
פרטי חשבון עבור תאריכים:		01/04/20	30/04/20			
767		120,453.60	121,692.93	1,239.33	44.84	555.72 ₪

סה"כ לדייר:

שיא ביקוש	סה"כ
11.59	1,239.33
	555.72 ₪

19.97 ₪	תשלום קבוע	
0.00 ₪	תשלום עבור גודל חיבור בKVA (0x0)	
575.69 ₪	סה"כ לתשלום	לא כולל מע"מ

התפלגות חיוב בש"ח לפי תעו"ז

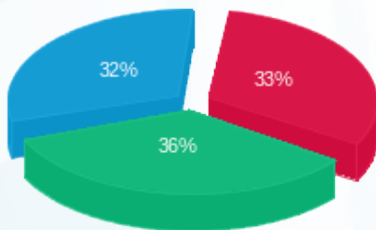

פסגה (181.63 ₪) 33%
 גבע (198.75 ₪) 36%
 שפל (175.34 ₪) 32%

הסטוריית צריכה בקוט"ש

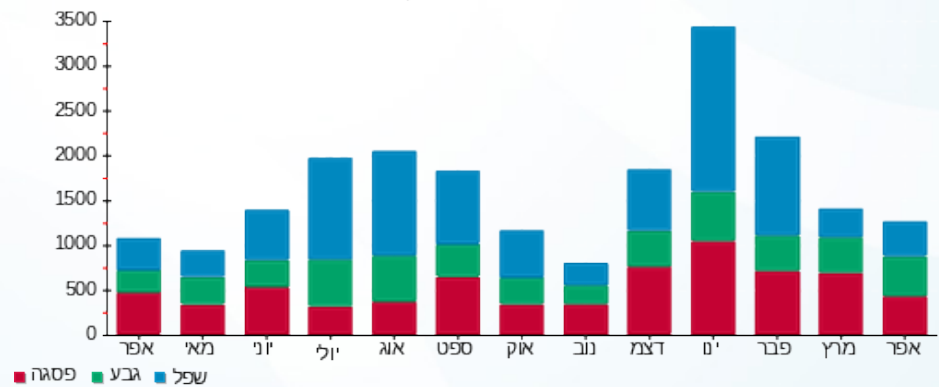

06/05/20 תאריך הפקה:
 30/04/20 תאריך קריאה נוכחי:
 01/04/20 תאריך קריאה קודמת:

שם דייר: ד - כץ שירי
 שם אתר: עין המפרץ

לקוח/ה נכבד/ה, אנו מתכבדים להגיש את חישוב צריכת החשמל לתקופה 01/04/20 - 30/04/20:

ד - כץ שירי - 1 - 81026490(0x0)

סוג תעריף	סוג צריכה	קריאה קודמת	קריאה נוכחית	סה"כ צריכה בקוט"ש	מחיר לקוט"ש בא"ג	סה"כ לתשלום
פרטי חשבון עבור תאריכים:		01/04/20	30/04/20			
767		27,034.62	27,630.21	595.59	44.84	267.06 ₪

סה"כ לדייר:

שיא ביקוש	סה"כ
	595.59
	267.06 ₪

19.97 ₪	תשלום קבוע	
0.00 ₪	תשלום עבור גודל חיבור בKVA (0x0)	
287.03 ₪	סה"כ לתשלום	לא כולל מע"מ

התפלגות חיוב בש"ח לפי תעו"ז

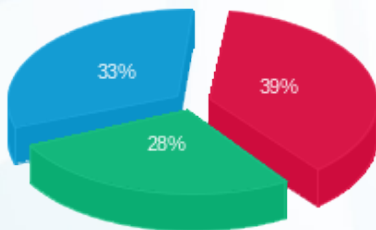

פסגה (103.46 ₪) ■
 גבע (75.77 ₪) ■
 שפל (87.83 ₪) ■

הסטוריית צריכה בקוט"ש

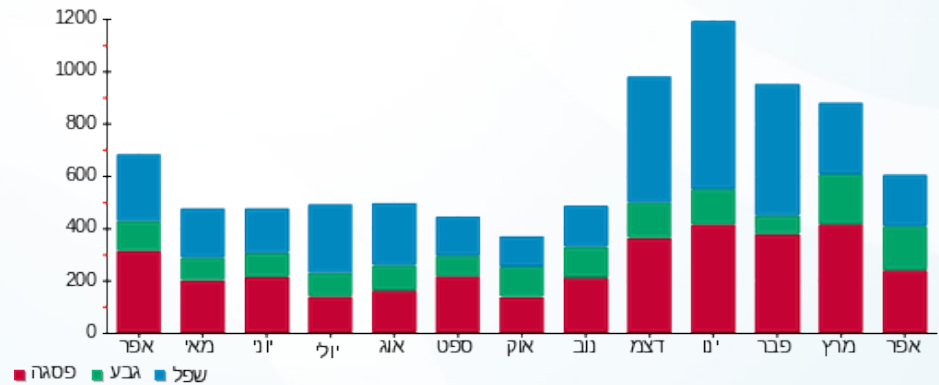

06/05/20 תאריך הפקה:
 30/04/20 תאריך קריאה נוכחית:
 01/04/20 תאריך קריאה קודמת:

שם דייר: ד - כץ שרה ומאיר
 שם אתר: עין המפרץ

לקוח/ה נכבד/ה, אנו מתכבדים להגיש את חישוב צריכת החשמל לתקופה 01/04/20 - 30/04/20:

ד - כץ שרה ומאיר - 1 - 70001909(0x0)

סוג תעריף	סוג צריכה	קריאה קודמת	קריאה נוכחית	סה"כ צריכה בקוט"ש	מחיר לקוט"ש בא"ג	סה"כ לתשלום
פרטי חשבון עבור תאריכים:		01/04/20	30/04/20			
767		132,082.77	132,565.32	482.55	44.84	216.38 ₪

סה"כ לדייר:

שיא ביקוש	סה"כ
6.08	482.55
	216.38 ₪

19.97 ₪	תשלום קבוע	
0.00 ₪	תשלום עבור גודל חיבור בKVA (0x0)	
236.35 ₪	סה"כ לתשלום	לא כולל מע"מ

התפלגות חיוב בש"ח לפי תעו"ז

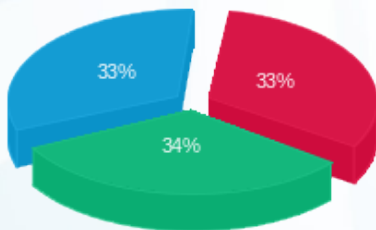

פסגה (71.93 ₪)
 גבע (72.49 ₪)
 שפל (71.95 ₪)

הסטוריית צריכה בקוט"ש

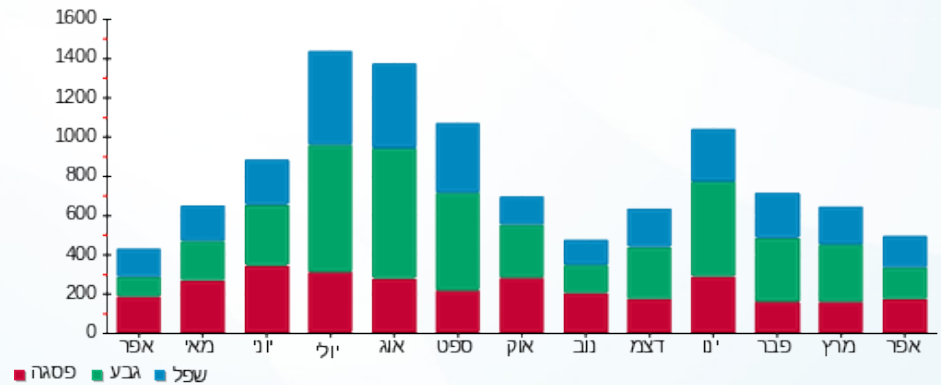



06/05/20

תאריך הפקדה:

שם דייר: ד - להט שמעון

30/04/20

תאריך קריאה נוכחית:

שם אתר: עין המפרץ

01/04/20

תאריך קריאה קודמת:

לקוח/ה נכבד/ה, אנו מתכבדים להגיש את חישוב צריכת החשמל לתקופה 01/04/20 - 30/04/20:

ד - להט שמעון - 1 - 70001045 (0x0)

סוג תעריף	סוג צריכה	קריאה קודמת	קריאה נוכחית	סה"כ צריכה בקוט"ש	מחיר לקוט"ש בא"ג	סה"כ לתשלום
פרטי חשבון עבור תאריכים:		01/04/20	30/04/20			
767		56,490.48	56,972.72	482.24	44.84	216.24 ₪

סה"כ לדייר:

שיא ביקוש	סה"כ
5.05	482.24
	216.24 ₪

19.97 ₪	תשלום קבוע	
0.00 ₪	תשלום עבור גודל חיבור ב KVA (0x0)	
236.21 ₪	סה"כ לתשלום	לא כולל מע"מ

התפלגות חיוב בש"ח לפי תעו"ז

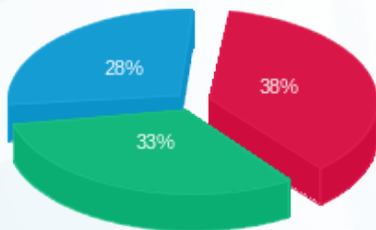

פסגה (83.18 ₪) ■
 גבע (71.83 ₪) ■
 שפל (61.23 ₪) ■

הסטוריית צריכה בקוט"ש

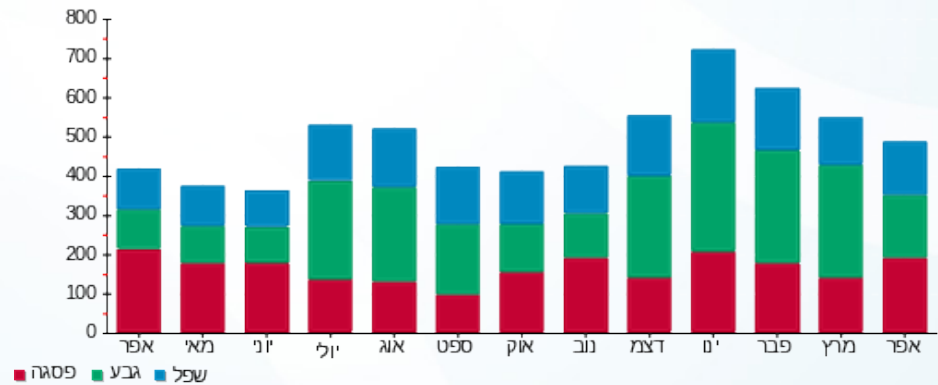



06/05/20

תאריך הפקדה:

שם דייר: ד - לוי רויטל ויגאל

30/04/20

תאריך קריאה נוכחית:

שם אתר: עין המפרץ

01/04/20

תאריך קריאה קודמת:

לקוח/ה נכבד/ה, אנו מתכבדים להגיש את חישוב צריכת החשמל לתקופה 01/04/20 - 30/04/20:

ד - לוי רויטל ויגאל - 1 - 70034442(0x0)

סוג תעריף	סוג צריכה	קריאה קודמת	קריאה נוכחית	סה"כ צריכה בקוט"ש	מחיר לקוט"ש בא"ג	סה"כ לתשלום
פרטי חשבון עבור תאריכים:		01/04/20	30/04/20			
767		134,988.72	135,437.17	448.45	44.84	201.09 ₪

סה"כ לדייר:

שיא ביקוש	סה"כ
5.06	448.45
	201.09 ₪

19.97 ₪	תשלום קבוע	
0.00 ₪	תשלום עבור גודל חיבור בKVA (0x0)	
221.06 ₪	סה"כ לתשלום	לא כולל מע"מ

התפלגות חיוב בש"ח לפי תעו"ז

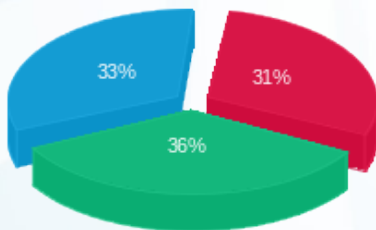

פסגה (61.77 ₪) ■
 גבע (72.37 ₪) ■
 שפל (66.94 ₪) ■

הסטוריית צריכה בקוט"ש

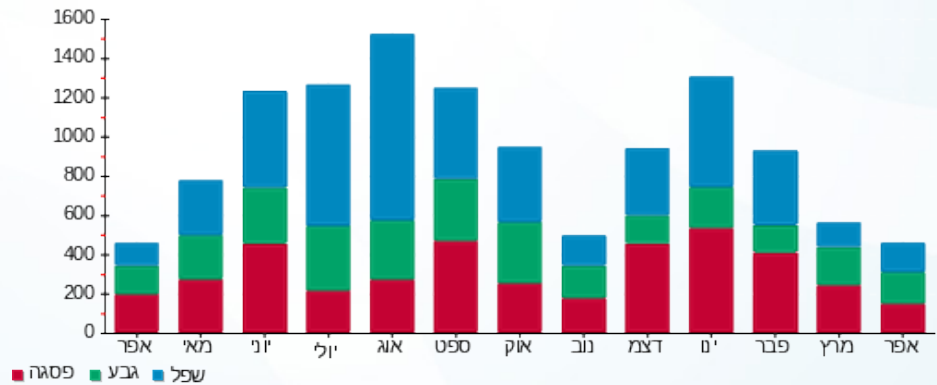

06/05/20 תאריך הפקדה:
 30/04/20 תאריך קריאה נוכחית:
 01/04/20 תאריך קריאה קודמת:

שם דייר: ד - לוימזון שולה ואברהם
 שם אתר: עין המפרץ

לקוח/ה נכבד/ה, אנו מתכבדים להגיש את חישוב צריכת החשמל לתקופה 01/04/20 - 30/04/20:

ד - לוימזון שולה ואברהם - 1 - 60009537(0x0)

סוג תעריף	סוג צריכה	קריאה קודמת	קריאה נוכחית	סה"כ צריכה בקוט"ש	מחיר לקוט"ש בא"ג	סה"כ לתשלום
פרטי חשבון עבור תאריכים:		01/04/20	30/04/20			
767		105,819.37	106,557.31	737.94	44.84	330.89 ₪

סה"כ לדייר:

שיא ביקוש	סה"כ
6.83	737.94
	330.89 ₪

19.97 ₪	תשלום קבוע	
0.00 ₪	תשלום עבור גודל חיבור ב KVA (0x0)	
350.86 ₪	סה"כ לתשלום	לא כולל מע"מ

התפלגות חיוב בש"ח לפי תעו"ז

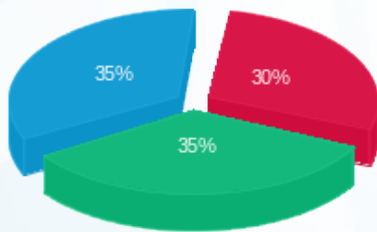

פסגה (₪ 98.04)
 גבע (₪ 116.58)
 שפל (₪ 116.27)

הסטוריית צריכה בקוט"ש

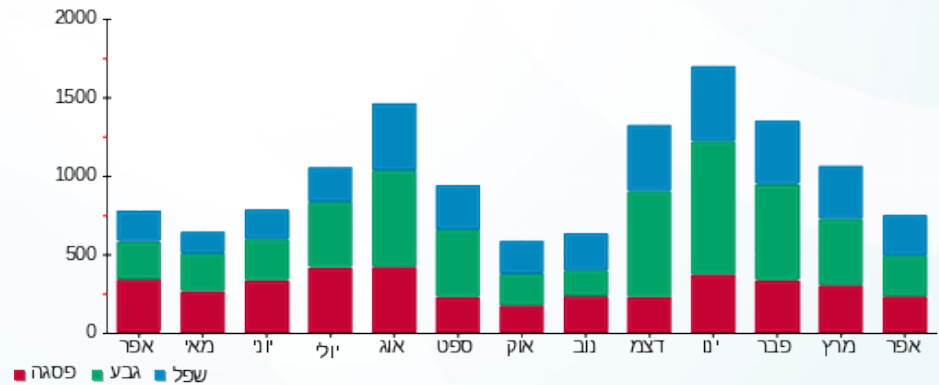



06/05/20

תאריך הפקה:

שם דייר: ד - לוריאן גלעד

30/04/20

תאריך קריאה נוכח:

שם אתר: עין המפרץ

01/04/20

תאריך קריאה קודמת:

לקוח/ה נכבד/ה, אנו מתכבדים להגיש את חישוב צריכת החשמל לתקופה 01/04/20 - 30/04/20:

לוריאן גלעד - 1 - 19051991(0x0)

סוג תעריף	סוג צריכה	קריאה קודמת	קריאה נוכחית	סה"כ צריכה בקוט"ש	מחיר לקוט"ש בא"ג	סה"כ לתשלום
פרטי חשבון עבור תאריכים:						
767		01/04/20	30/04/20	878.60	44.84	393.96 ₪

סה"כ לדייר:

שיא ביקוש	סה"כ
0.87	878.60
	393.96 ₪

19.97 ₪	תשלום קבוע	
0.00 ₪	תשלום עבור גודל חיבור בKVA (0x0)	
413.93 ₪	סה"כ לתשלום	לא כולל מע"מ

התפלגות חיוב בש"ח לפי תעו"ז

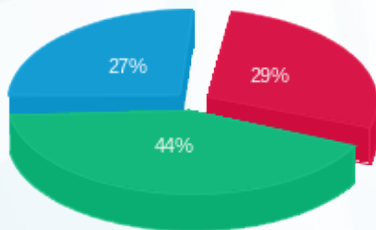

- פסגה (114.90 ₪)
- גבע (173.96 ₪)
- שפל (105.10 ₪)

הסטוריית צריכה בקוט"ש

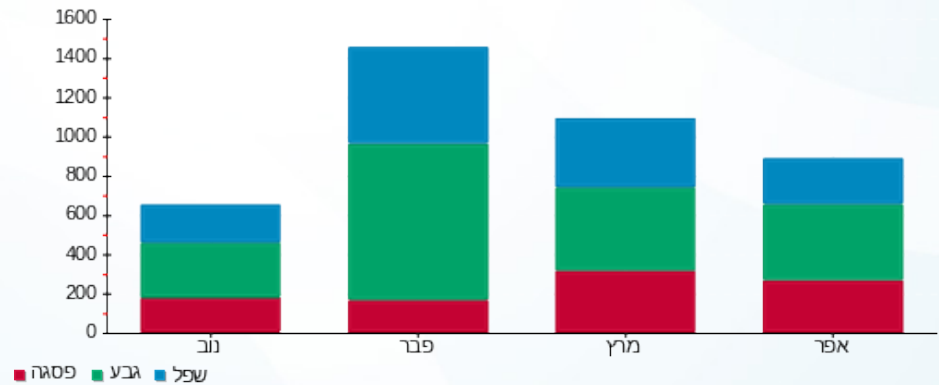

06/05/20 תאריך הפקה:
 30/04/20 תאריך קריאה נוכחית:
 01/04/20 תאריך קריאה קודמת:

שם דייר: ד - ליאור גורן
 שם אתר: עין המפרץ

לקוח/ה נכבד/ה, אנו מתכבדים להגיש את חישוב צריכת החשמל לתקופה 01/04/20 - 30/04/20:

ליאור גורן - 1 - 18017324(0x0)

סוג תעריף	סוג צריכה	קריאה קודמת	קריאה נוכחית	סה"כ צריכה בקוט"ש	מחיר לקוט"ש בא"ג	סה"כ לתשלום
פרטי חשבון עבור תאריכים:		01/04/20	30/04/20			
767		137.05	482.80	345.75	44.84	155.03 ₪

סה"כ לדייר:

שיא ביקוש	סה"כ
0.37	345.75
	155.03 ₪

תשלום קבוע	תשלום עבור גודל חיבור ב KVA (0x0)	סה"כ לתשלום	לא כולל מע"מ
19.97 ₪	0.00 ₪	175.00 ₪	

התפלגות חיוב בש"ח לפי תעו"ז

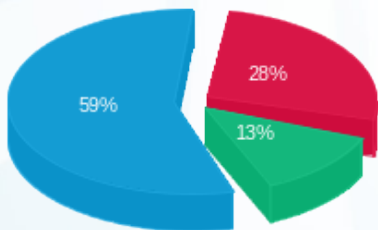

פסגה (42.98 ₪)
 גבע (19.84 ₪)
 שפל (92.21 ₪)

הסטוריית צריכה בקוט"ש

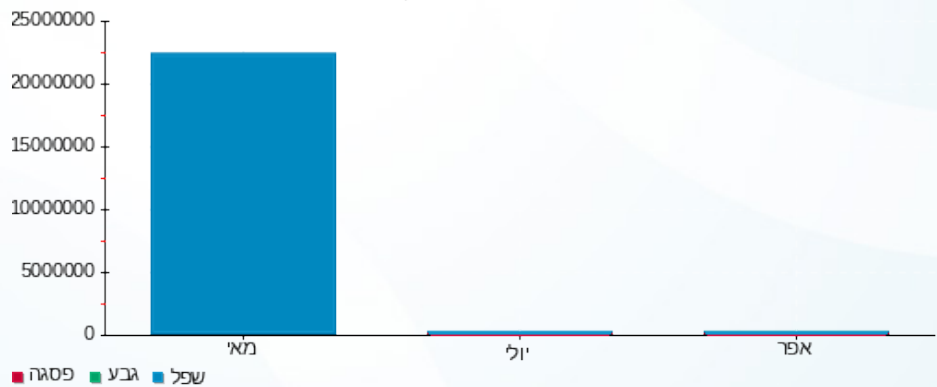

פסגה גבע שפל





06/05/20

תאריך הפקדה:

שם דייר: ד - ליטל עומר

30/04/20

תאריך קריאה נוכחית:

שם אתר: עין המפרץ

01/04/20

תאריך קריאה קודמת:

לקוח/ה נכבד/ה, אנו מתכבדים להגיש את חישוב צריכת החשמל לתקופה 01/04/20 - 30/04/20:

עומר ליטל - 3 - 18017324(0x0)

סוג תעריף	סוג צריכה	קריאה קודמת	קריאה נוכחית	סה"כ צריכה בקוט"ש	מחיר לקוט"ש בא"ג	סה"כ לתשלום
פרטי חשבון עבור תאריכים:		01/04/20	30/04/20			
767		1,482.65	1,686.15	203.50	44.84	91.25 ₪

סה"כ לדייר:

שיא ביקוש	סה"כ
0.29	203.50
	91.25 ₪

19.97 ₪	תשלום קבוע	
0.00 ₪	תשלום עבור גודל חיבור בKVA (0x0)	
111.22 ₪	סה"כ לתשלום	לא כולל מע"מ

התפלגות חיוב בש"ח לפי תעו"ז

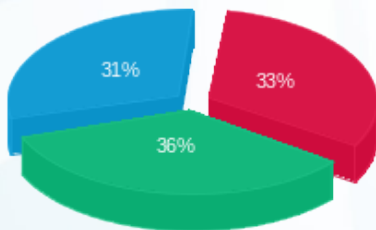

פסגה (₪ 30.20)
גבע (₪ 32.78)
שפל (₪ 28.27)

הסטוריית צריכה בקוט"ש

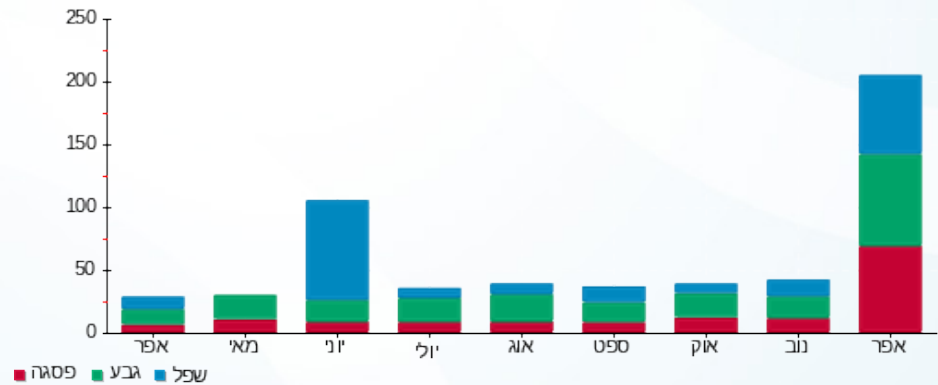



06/05/20

תאריך הפקה:

שם דייר: ד - לירז ונדב צור

30/04/20

תאריך קריאה נוכחית:

שם אתר: עין המפרץ

01/04/20

תאריך קריאה קודמת:

לקוח/ה נכבד/ה, אנו מתכבדים להגיש את חישוב צריכת החשמל לתקופה 01/04/20 - 30/04/20:

ד - לירז ונדב צור - 1 - 81026021(0x0)

סוג תעריף	סוג צריכה	קריאה קודמת	קריאה נוכחית	סה"כ צריכה בקוט"ש	מחיר לקוט"ש בא"ג	סה"כ לתשלום
פרטי חשבון עבור תאריכים:						
767		01/04/20	30/04/20	47,099.54	44.84	358.19 ₪

סה"כ לדייר:

שיא ביקוש	סה"כ
	798.83
	358.19 ₪

19.97 ₪	תשלום קבוע	
0.00 ₪	תשלום עבור גודל חיבור בKVA (0x0)	
378.16 ₪	סה"כ לתשלום	לא כולל מע"מ

התפלגות חיוב בש"ח לפי תעו"ז

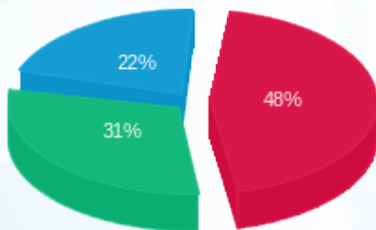

- פסגה (170.76 ₪)
- גבע (109.67 ₪)
- שפל (77.77 ₪)

הסטוריית צריכה בקוט"ש

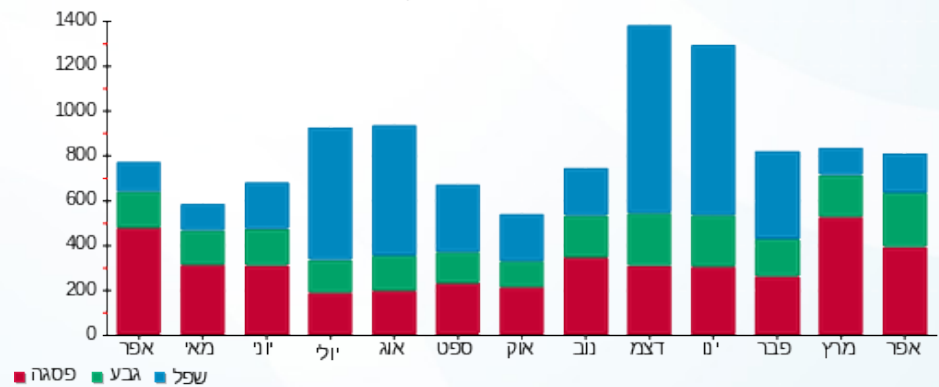

06/05/20 תאריך הפקדה:
 30/04/20 תאריך קריאה נוכחית:
 01/04/20 תאריך קריאה קודמת:

שם דייר: ד - מאיר אסף
 שם אתר: עין המפרץ

לקוח/ה נכבד/ה, אנו מתכבדים להגיש את חישוב צריכת החשמל לתקופה **01/04/20 - 30/04/20**:

ד - מאיר אסף - 1 - 81025211(0x0)

סוג תעריף	סוג צריכה	קריאה קודמת	קריאה נוכחית	סה"כ צריכה בקוט"ש	מחיר לקוט"ש בא"ג	סה"כ לתשלום
פרטי חשבון עבור תאריכים:		01/04/20	30/04/20			
767		51,599.60	52,565.34	965.75	44.84	433.04 ₪

סה"כ לדייר:

שיא ביקוש	סה"כ
9.54	965.75
	433.04 ₪

19.97 ₪	תשלום קבוע	
0.00 ₪	תשלום עבור גודל חיבור ב KVA (0x0)	
453.01 ₪	סה"כ לתשלום	לא כולל מע"מ

התפלגות חיוב בש"ח לפי תעו"ז

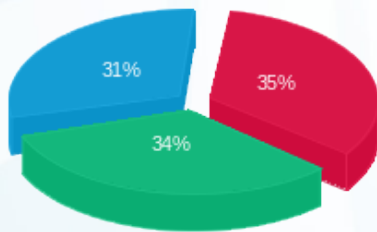

פסגה (150.66 ₪) 35%
 גבע (148.90 ₪) 34%
 שפל (133.48 ₪) 31%

הסטוריית צריכה בקוט"ש

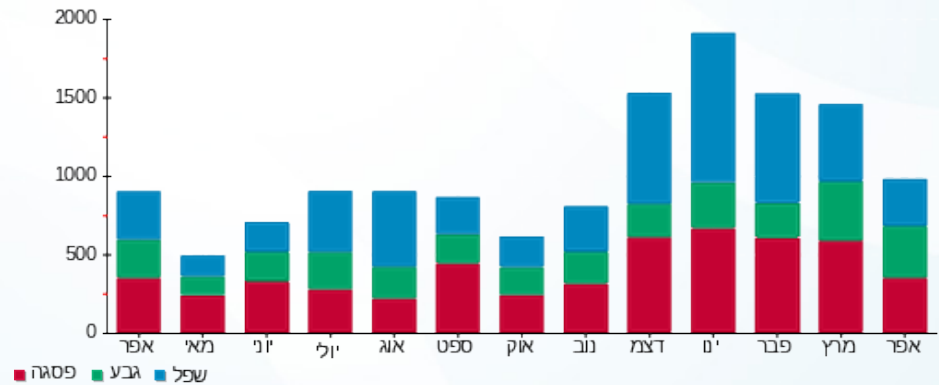

06/05/20 תאריך הפקה:
 30/04/20 תאריך קריאה נוכחית:
 01/04/20 תאריך קריאה קודמת:

שם דייר: ד - מאירי שימק
 שם אתר: עין המפרץ

לקוח/ה נכבד/ה, אנו מתכבדים להגיש את חישוב צריכת החשמל לתקופה 01/04/20 - 30/04/20:

ד - מאירי שימק - 2 - 81026021(0x0)

סוג תעריף	סוג צריכה	קריאה קודמת	קריאה נוכחית	סה"כ צריכה בקוט"ש	מחיר לקוט"ש בא"ג	סה"כ לתשלום
פרטי חשבון עבור תאריכים:		01/04/20	30/04/20			
767		25,596.37	26,033.43	437.06	44.84	195.98 ₪

סה"כ לדייר:

שיא ביקוש	סה"כ
	437.06
	195.98 ₪

19.97 ₪	תשלום קבוע	
0.00 ₪	תשלום עבור גודל חיבור בKVA (0x0)	
215.95 ₪	סה"כ לתשלום	לא כולל מע"מ

התפלגות חיוב בש"ח לפי תעו"ז

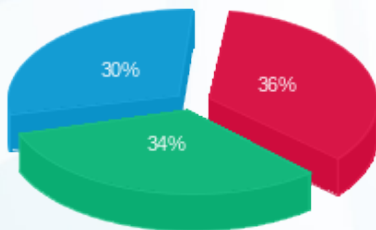

פסגה (70.59 ₪) ■
 גבע (66.03 ₪) ■
 שפל (59.36 ₪) ■

הסטוריית צריכה בקוט"ש

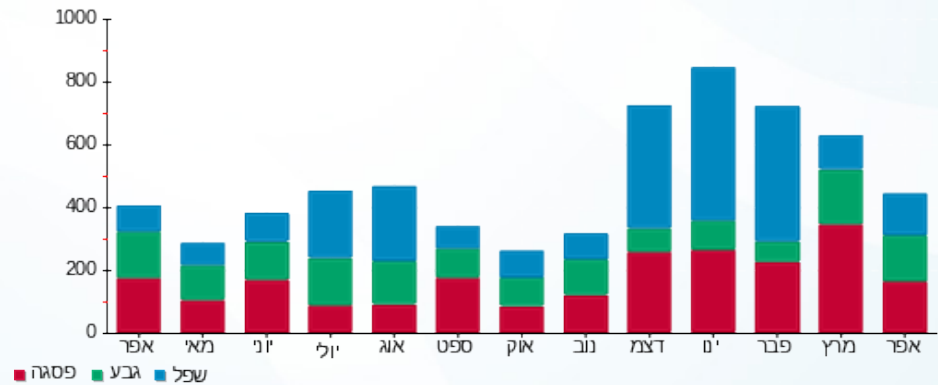

פסגה ■ גבע ■ שפל



06/05/20

תאריך הפקה:

שם דייר: ד - מורד רקפת ובני

30/04/20

תאריך קריאה נוכחי:

שם אתר: עין המפרץ

01/04/20

תאריך קריאה קודמת:

לקוח/ה נכבד/ה, אנו מתכבדים להגיש את חישוב צריכת החשמל לתקופה **01/04/20 - 30/04/20**:

ד - מורד רקפת ובני - 4 - 15091576(0x0)

סוג תעריף	סוג צריכה	קריאה קודמת	קריאה נוכחית	סה"כ צריכה בקוט"ש	מחיר לקוט"ש בא"ג	סה"כ לתשלום
		01/04/20	30/04/20			
767		8,810.90	9,026.40	215.51	44.84	96.63 ₪

סה"כ לדייר:

שיא ביקוש	סה"כ
	215.51
	96.63 ₪

19.97 ₪	תשלום קבוע	
0.00 ₪	תשלום עבור גודל חיבור בKVA (0x0)	
116.60 ₪	סה"כ לתשלום	לא כולל מע"מ

התפלגות חיוב בש"ח לפי תעו"ז

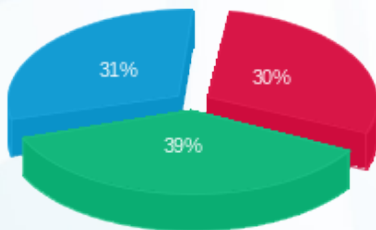

- פסגה (29.27 ₪)
- גבע (37.25 ₪)
- שפל (30.11 ₪)

הסטוריית צריכה בקוט"ש

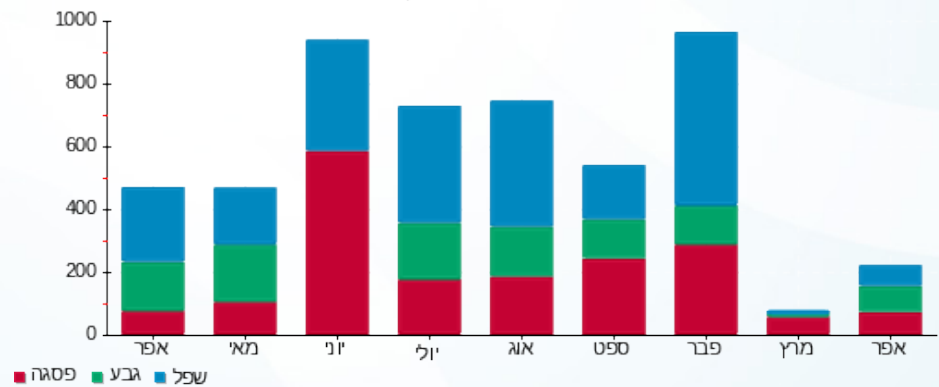

06/05/20 תאריך הפקה:
 30/04/20 תאריך קריאה נוכחי:
 01/04/20 תאריך קריאה קודמת:

שם דייר: ד - מורדכי מרטה 2
 שם אתר: עין המפרץ

לקוח/ה נכבד/ה, אנו מתכבדים להגיש את חישוב צריכת החשמל לתקופה 01/04/20 - 30/04/20:

מורדכי מרטה 2 - 1 - 70033597(0x0)

סוג תעריף	סוג צריכה	קריאה קודמת	קריאה נוכחית	סה"כ צריכה בקוט"ש	מחיר לקוט"ש בא"ג	סה"כ לתשלום
פרטי חשבון עבור תאריכים:		01/04/20	30/04/20			
767		50,277.94	50,464.36	186.41	44.84	83.59 ₪

סה"כ לדייר:

שיא ביקוש	סה"כ
3.79	186.41
	83.59 ₪

19.97 ₪	תשלום קבוע	
0.00 ₪	תשלום עבור גודל חיבור בKVA (0x0)	
103.56 ₪	סה"כ לתשלום	לא כולל מע"מ

התפלגות חיוב בש"ח לפי תעו"ז

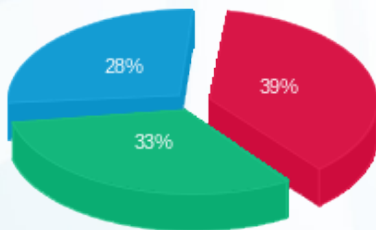

פסגה (₪ 32.41)
 גבע (₪ 27.81)
 שפל (₪ 23.37)

הסטוריית צריכה בקוט"ש

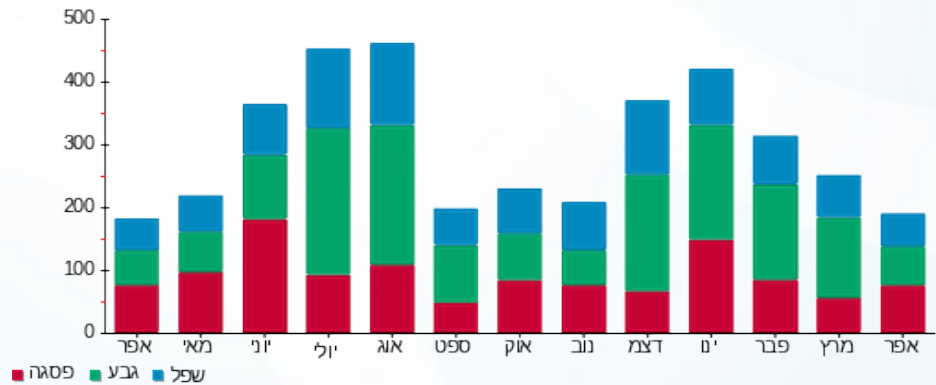

06/05/20 תאריך הפקה:
 30/04/20 תאריך קריאה נוכחי:
 01/04/20 תאריך קריאה קודמת:

שם דייר: ד - מיכל לוינסון
 שם אתר: עין המפרץ

לקוח/ה נכבד/ה, אנו מתכבדים להגיש את חישוב צריכת החשמל לתקופה 01/04/20 - 30/04/20:

מיכל לוינסון - 1 - 81025521(0x0)

סוג תעריף	סוג צריכה	קריאה קודמת	קריאה נוכחית	סה"כ צריכה בקוט"ש	מחיר לקוט"ש בא"ג	סה"כ לתשלום
פרטי חשבון עבור תאריכים:		01/04/20	30/04/20			
767		5,771.44	5,987.27	215.83	44.84	96.78 ₪

סה"כ לדייר:

שיא ביקוש	סה"כ
2.18	215.83
	96.78 ₪

19.97 ₪	תשלום קבוע	
0.00 ₪	תשלום עבור גודל חיבור בKVA (0x0)	
116.75 ₪	סה"כ לתשלום	לא כולל מע"מ

התפלגות חיוב בש"ח לפי תעו"ז

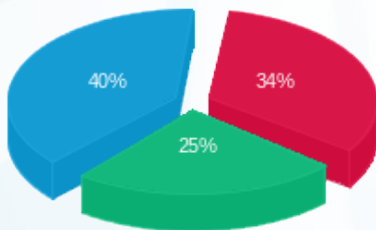

פסגה (₪ 33.01)
 גבע (₪ 24.67)
 שפל (₪ 39.09)

הסטוריית צריכה בקוט"ש

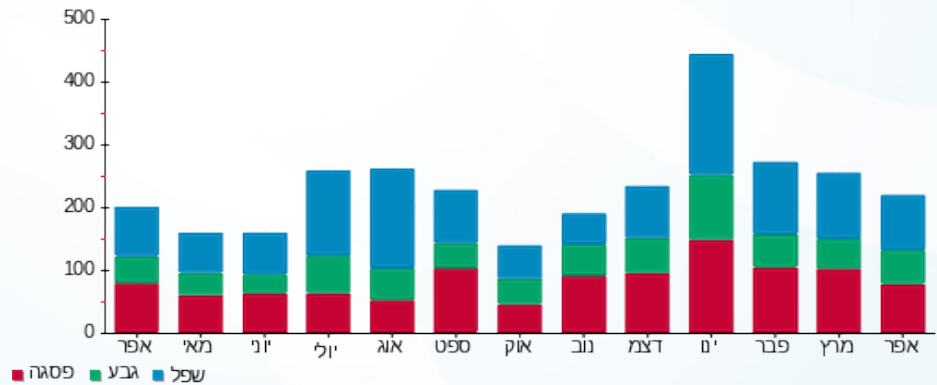

06/05/20 תאריך הפקה:
 30/04/20 תאריך קריאה נוכחי:
 01/04/20 תאריך קריאה קודמת:

שם דייר: ד - מירי צרפתי
 שם אתר: עין המפרץ

לקוח/ה נכבד/ה, אנו מתכבדים להגיש את חישוב צריכת החשמל לתקופה 01/04/20 - 30/04/20:

מירי צרפתי - 5 - 19051988(0x0)

סה"כ לתשלום	מחיר לקוט"ש בא"ג	סה"כ צריכה בקוט"ש	קריאה נוכחית	קריאה קודמת	סוג צריכה	סוג תעריף
			30/04/20	01/04/20	פרטי חשבון עבור תאריכים:	
139.05 ₪	44.84	310.10	4,982.25	4,672.15		767

סה"כ לדייר:

שיא ביקוש	סה"כ
	310.10
	139.05 ₪

19.97 ₪	תשלום קבוע	
0.00 ₪	תשלום עבור גודל חיבור בKVA (0x0)	
159.02 ₪	סה"כ לתשלום	לא כולל מע"מ

התפלגות חיוב בש"ח לפי תעו"ז

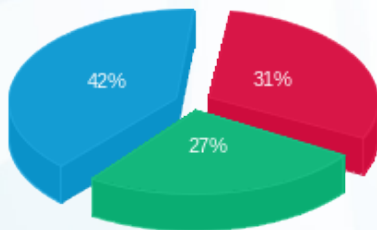

פסגה (₪ 43.63)
 גבע (₪ 37.71)
 שפל (₪ 57.71)

הסטוריית צריכה בקוט"ש

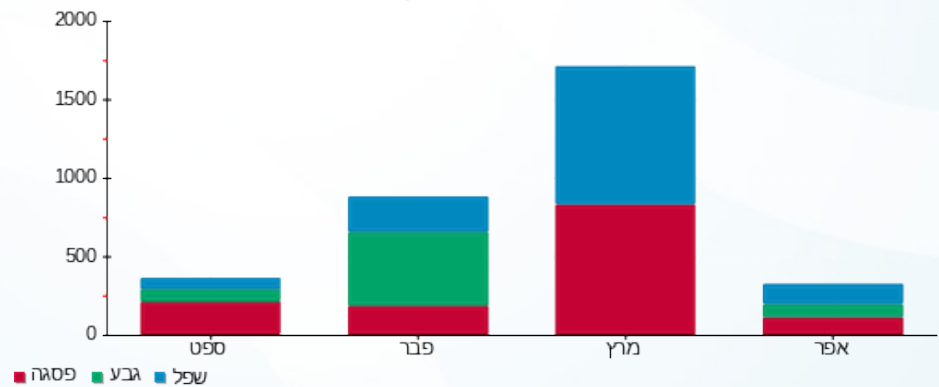

06/05/20 תאריך הפקה:
 30/04/20 תאריך קריאה נוכחית:
 01/04/20 תאריך קריאה קודמת:

שם דייר: ד - מירס גילה ורון
 שם אתר: עין המפרץ

לקוח/ה נכבד/ה, אנו מתכבדים להגיש את חישוב צריכת החשמל לתקופה 01/04/20 - 30/04/20:

מירס גילה ורון - 1 - 70004531(0x0)

סוג תעריף	סוג צריכה	קריאה קודמת	קריאה נוכחית	סה"כ צריכה בקוט"ש	מחיר לקוט"ש בא"ג	סה"כ לתשלום
פרטי חשבון עבור תאריכים:		01/04/20	30/04/20			
767		136,718.10	137,029.23	311.13	44.84	139.51 ₪

סה"כ לדייר:

סה"כ	שיא ביקוש
311.13	5.48
139.51 ₪	

19.97 ₪	תשלום קבוע	
0.00 ₪	תשלום עבור גודל חיבור בKVA (0x0)	
159.48 ₪	סה"כ לתשלום	לא כולל מע"מ

התפלגות חיוב בש"ח לפי תעו"ז

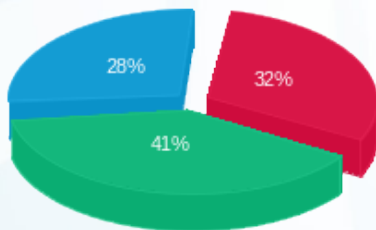

פסגה (44.09 ₪)
 גבע (56.71 ₪)
 שפל (38.72 ₪)

הסטוריית צריכה בקוט"ש

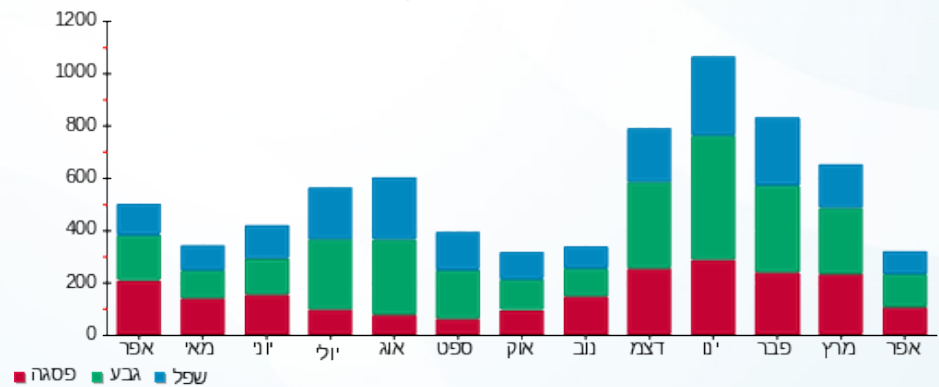



06/05/20

תאריך הפקה:

שם דייר: ד - מירס דן

30/04/20

תאריך קריאה נוכח:

שם אתר: עין המפרץ

01/04/20

תאריך קריאה קודמת:

לקוח/ה נכבד/ה, אנו מתכבדים להגיש את חישוב צריכת החשמל לתקופה **01/04/20 - 30/04/20**:

ד - מירס דן - 1 - 81024590(0x0)

סוג תעריף	סוג צריכה	קריאה קודמת	קריאה נוכחית	סה"כ צריכה בקוט"ש	מחיר לקוט"ש בא"ג	סה"כ לתשלום
פרטי חשבון עבור תאריכים:		01/04/20	30/04/20			
767		55,800.92	56,229.72	428.80	44.84	192.27 ₪

סה"כ לדייר:

שיא ביקוש	סה"כ
5.22	428.80
	192.27 ₪

19.97 ₪	תשלום קבוע	
0.00 ₪	תשלום עבור גודל חיבור בKVA (0x0)	
212.24 ₪	סה"כ לתשלום	לא כולל מע"מ

התפלגות חיוב בש"ח לפי תעו"ז

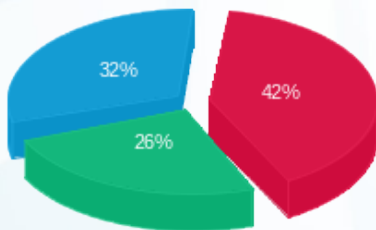

- פסגה (81.48 ₪)
- גבע (49.79 ₪)
- שפל (60.99 ₪)

הסטוריית צריכה בקוט"ש

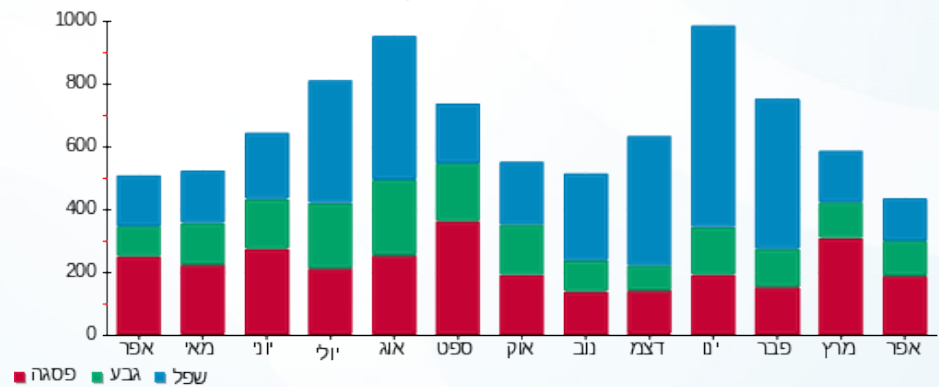

06/05/20 תאריך הפקה:
 30/04/20 תאריך קריאה נוכחי:
 01/04/20 תאריך קריאה קודמת:

שם דייר: ד - מיתר מולד
 שם אתר: עין המפרץ

לקוח/ה נכבד/ה, אנו מתכבדים להגיש את חישוב צריכת החשמל לתקופה 01/04/20 - 30/04/20:

ד - מיתר מולד - 3 - 81025629(0x0)

סוג תעריף	סוג צריכה	קריאה קודמת	קריאה נוכחית	סה"כ צריכה בקוט"ש	מחיר לקוט"ש בא"ג	סה"כ לתשלום
פרטי חשבון עבור תאריכים:		01/04/20	30/04/20			
767		6,641.23	6,680.45	39.22	44.84	17.58 ₪

סה"כ לדייר:

שיא ביקוש	סה"כ
	39.22
	17.58 ₪

19.97 ₪	תשלום קבוע	
0.00 ₪	תשלום עבור גודל חיבור ב KVA (0x0)	
37.55 ₪	סה"כ לתשלום	לא כולל מע"מ

התפלגות חיוב בש"ח לפי תעו"ז

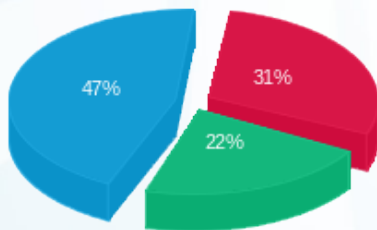

פסגה (5.37 ₪)
 גבע (3.92 ₪)
 שפל (8.29 ₪)

הסטוריית צריכה בקוט"ש

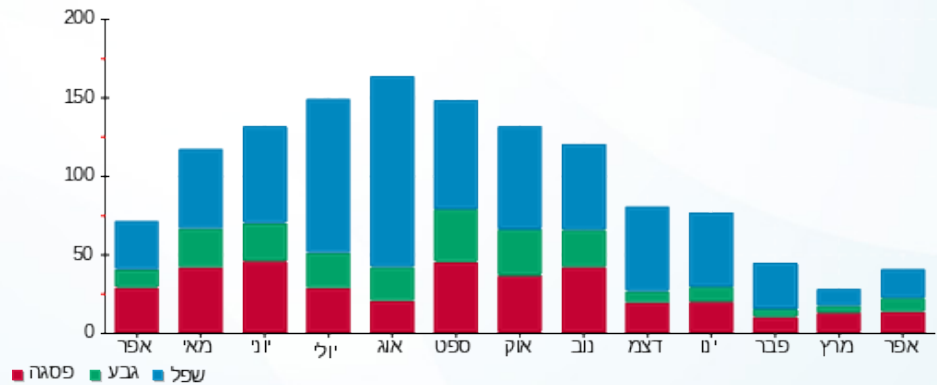

06/05/20 תאריך הפקה:
 30/04/20 תאריך קריאה נוכחית:
 01/04/20 תאריך קריאה קודמת:

שם דייר: ד - מלר אמירה
 שם אתר: עין המפרץ

לקוח/ה נכבד/ה, אנו מתכבדים להגיש את חישוב צריכת החשמל לתקופה 01/04/20 - 30/04/20:

מלר אמירה - 1 - 81025293(0x0)

סוג תעריף	סוג צריכה	קריאה קודמת	קריאה נוכחית	סה"כ צריכה בקוט"ש	מחיר לקוט"ש בא"ג	סה"כ לתשלום
פרטי חשבון עבור תאריכים:		01/04/20	30/04/20			
767		54,961.47	55,302.40	340.93	44.84	152.87 ₪

סה"כ לדייר:

שיא ביקוש	סה"כ
3.47	340.93
	152.87 ₪

19.97 ₪	תשלום קבוע	
0.00 ₪	תשלום עבור גודל חיבור ב KVA (0x0)	
172.84 ₪	סה"כ לתשלום	לא כולל מע"מ

התפלגות חיוב בש"ח לפי תעו"ז

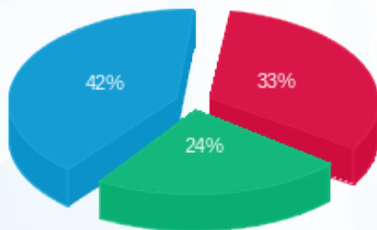

פסגה (51.21 ₪)
 גבע (37.04 ₪)
 שפל (64.63 ₪)

הסטוריית צריכה בקוט"ש

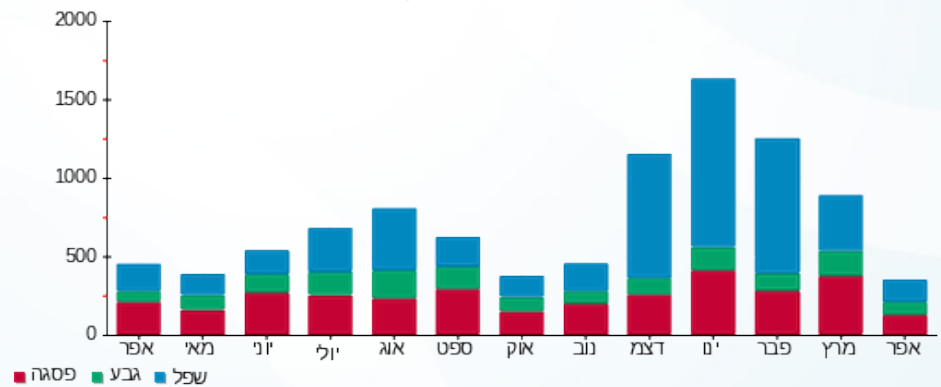

06/05/20 תאריך הפקה:
 30/04/20 תאריך קריאה נוכחי:
 01/04/20 תאריך קריאה קודמת:

שם דייר: ד - מלר דליה ומוכה
 שם אתר: עין המפרץ

לקוח/ה נכבד/ה, אנו מתכבדים להגיש את חישוב צריכת החשמל לתקופה 01/04/20 - 30/04/20:

ד - מלר דליה ומוכה - 1 - 70009931(0x0)

סוג תעריף	סוג צריכה	קריאה קודמת	קריאה נוכחית	סה"כ צריכה בקוט"ש	מחיר לקוט"ש בא"ג	סה"כ לתשלום
		01/04/20	30/04/20			
767		102,953.54	103,506.70	553.16	44.84	248.04 ₪

סה"כ לדייר:

שיא ביקוש	סה"כ
5.35	553.16
	248.04 ₪

19.97 ₪	תשלום קבוע	
0.00 ₪	תשלום עבור גודל חיבור בKVA (0x0)	
268.01 ₪	סה"כ לתשלום	לא כולל מע"מ

התפלגות חיוב בש"ח לפי תעו"ז

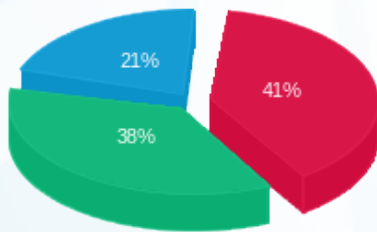

פסגה (101.44 ₪) 21%
 גבע (93.52 ₪) 38%
 שפל (53.08 ₪) 41%

הסטוריית צריכה בקוט"ש

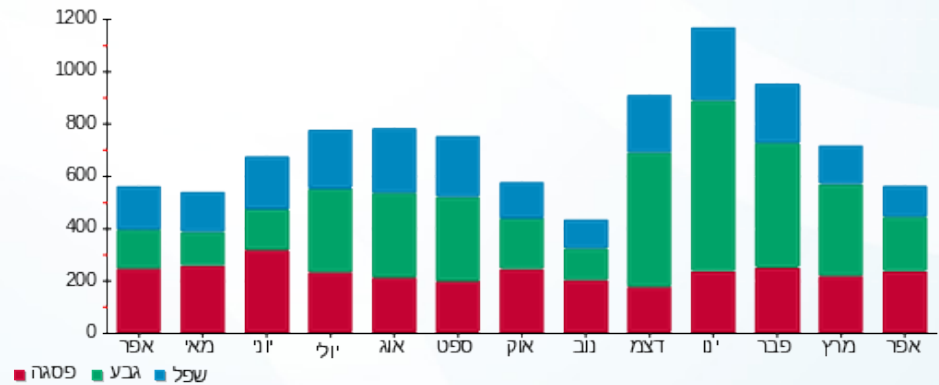



06/05/20

תאריך הפקדה:

שם דייר: ד - מרום אביטל ואבי

30/04/20

תאריך קריאה נוכחית:

שם אתר: עין המפרץ

01/04/20

תאריך קריאה קודמת:

לקוח/ה נכבד/ה, אנו מתכבדים להגיש את חישוב צריכת החשמל לתקופה 01/04/20 - 30/04/20:

ד - מרום אביטל ואבי - 1 - 81025563(0x0)

סוג תעריף	סוג צריכה	קריאה קודמת	קריאה נוכחית	סה"כ צריכה בקוט"ש	מחיר לקוט"ש בא"ג	סה"כ לתשלום
פרטי חשבון עבור תאריכים:		01/04/20	30/04/20			
767		25,613.39	25,882.43	269.04	44.84	120.64 ₪

סה"כ לדייר:

שיא ביקוש	סה"כ
2.86	269.04
	120.64 ₪

19.97 ₪	תשלום קבוע	
0.00 ₪	תשלום עבור גודל חיבור בKVA (0x0)	
140.61 ₪	סה"כ לתשלום	לא כולל מע"מ

התפלגות חיוב בש"ח לפי תעו"ז

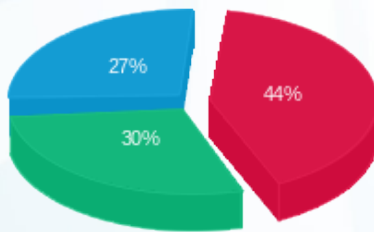

פסגה (52.50 ₪) ■
 גבע (35.68 ₪) ■
 שפל (32.46 ₪) ■

הסטוריית צריכה בקוט"ש

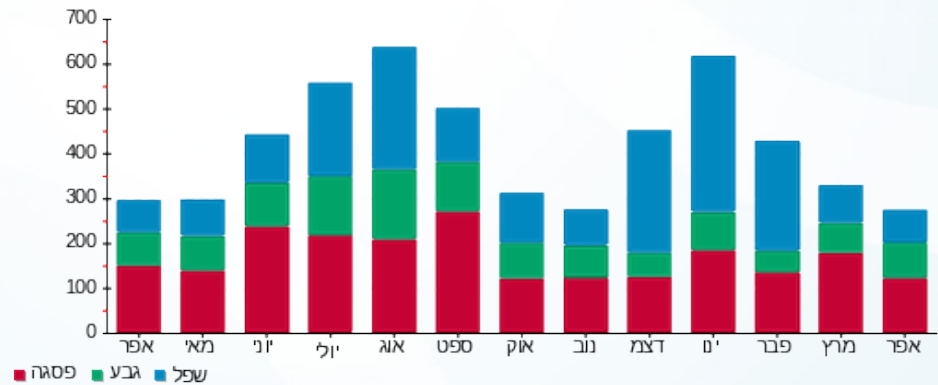

06/05/20

תאריך הפקדה:

שם דייר: ד - מרום נעמי

30/04/20

תאריך קריאה נוכחי:

שם אתר: עין המפרץ

01/04/20

תאריך קריאה קודמת:

לקוח/ה נכבד/ה, אנו מתכבדים להגיש את חישוב צריכת החשמל לתקופה **01/04/20 - 30/04/20**:

ד - מרום נעמי - 1 - 70035975(0x0)

סוג תעריף	סוג צריכה	קריאה קודמת	קריאה נוכחית	סה"כ צריכה בקוט"ש	מחיר לקוט"ש בא"ג	סה"כ לתשלום
פרטי חשבון עבור תאריכים:		01/04/20	30/04/20			
767		49,388.16	49,457.25	69.09	44.84	30.98 ₪

סה"כ לדייר:

סה"כ	שיא ביקוש
69.09	0.46
30.98 ₪	

19.97 ₪	תשלום קבוע	
0.00 ₪	תשלום עבור גודל חיבור בKVA (0x0)	
50.95 ₪	סה"כ לתשלום	לא כולל מע"מ

התפלגות חיוב בש"ח לפי תעו"ז

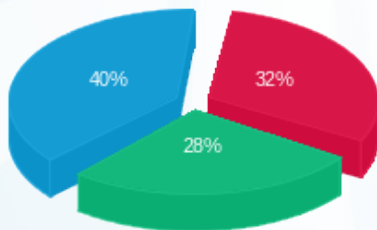

פסגה (9.85 ₪) ■
 גבע (8.76 ₪) ■
 שפל (12.37 ₪) ■

הסטוריית צריכה בקוט"ש

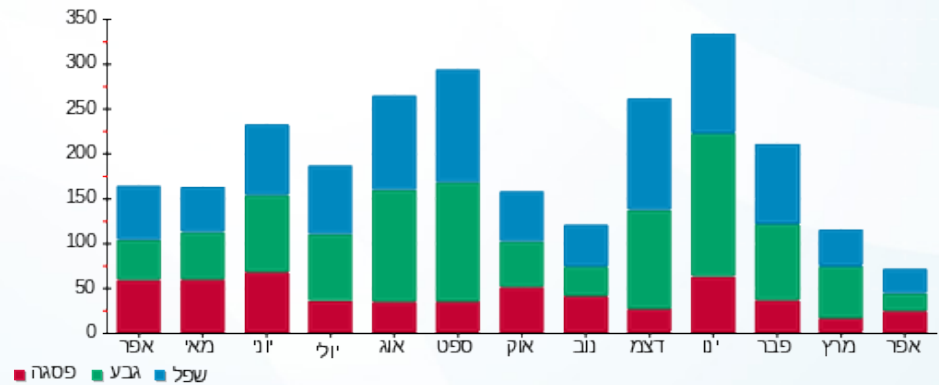

06/05/20 תאריך הפקה:
 30/04/20 תאריך קריאה נוכחית:
 01/04/20 תאריך קריאה קודמת:

שם דייר: ד - מתן גפן
 שם אתר: עין המפרץ

לקוח/ה נכבד/ה, אנו מתכבדים להגיש את חישוב צריכת החשמל לתקופה 01/04/20 - 30/04/20:

מתן גפן - 2 - 19051984(0x0)

סה"כ לתשלום	מחיר לקוט"ש בא"ג	סה"כ צריכה בקוט"ש	קריאה נוכחית	קריאה קודמת	סוג צריכה	סוג תעריף
			30/04/20	01/04/20	פרטי חשבון עבור תאריכים:	
782.68 ₪	44.84	1,745.50	6,656.10	4,910.60		767

סה"כ לדייר:

שיא ביקוש	סה"כ
	1,745.50
	782.68 ₪

19.97 ₪	תשלום קבוע	
0.00 ₪	תשלום עבור גודל חיבור ב-KVA (0x0)	
802.65 ₪	סה"כ לתשלום	לא כולל מע"מ

התפלגות חיוב בש"ח לפי תעו"ז

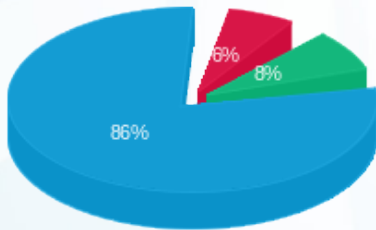

פסגה (₪ 49.95)
 גבע (₪ 61.70)
 שפל (₪ 671.03)

הסטוריית צריכה בקוט"ש

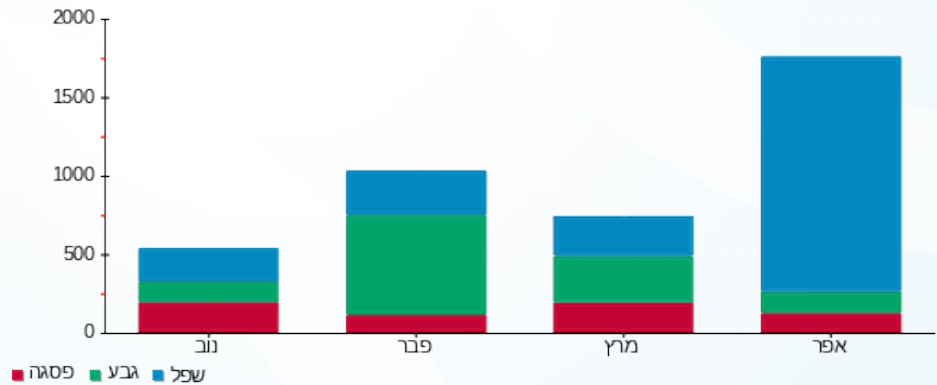

06/05/20 תאריך הפקדה:
 30/04/20 תאריך קריאה נוכחית:
 01/04/20 תאריך קריאה קודמת:

שם דייר: ד - נועה גבע השכרה
 שם אתר: עין המפרץ

לקוח/ה נכבד/ה, אנו מתכבדים להגיש את חישוב צריכת החשמל לתקופה 01/04/20 - 30/04/20:

נועה גבע השכרה - 1 - 70004646(0x0)

סוג תעריף	סוג צריכה	קריאה קודמת	קריאה נוכחית	סה"כ צריכה בקוט"ש	מחיר לקוט"ש בא"ג	סה"כ לתשלום
פרטי חשבון עבור תאריכים:		01/04/20	30/04/20			
767		176,153.06	176,898.50	745.45	44.84	334.26 ₪

סה"כ לדייר:

שיא ביקוש	סה"כ
7.02	745.45
	334.26 ₪

19.97 ₪	תשלום קבוע	
0.00 ₪	תשלום עבור גודל חיבור בKVA (0x0)	
354.23 ₪	סה"כ לתשלום	לא כולל מע"מ

התפלגות חיוב בש"ח לפי תעו"ז

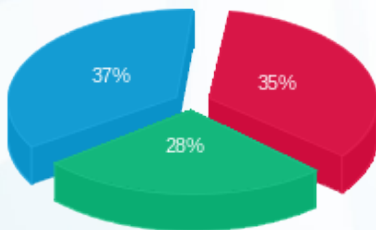

פסגה (117.72 ₪)
 גבע (93.19 ₪)
 שפל (123.35 ₪)

הסטוריית צריכה בקוט"ש

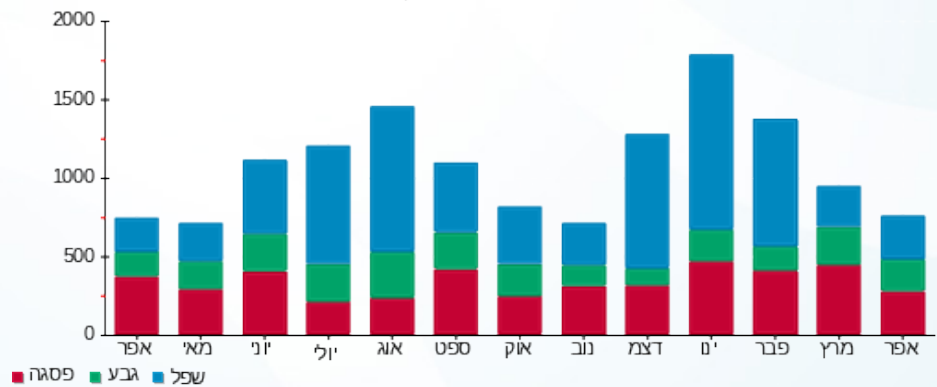

06/05/20 תאריך הפקה:
 30/04/20 תאריך קריאה נוכחית:
 01/04/20 תאריך קריאה קודמת:

שם דייר: ד - נוראל רוני
 שם אתר: עין המפרץ

לקוח/ה נכבד/ה, אנו מתכבדים להגיש את חישוב צריכת החשמל לתקופה 01/04/20 - 30/04/20:

נוראל רוני - 4 - 15091212(0x0)

סוג תעריף	סוג צריכה	קריאה קודמת	קריאה נוכחית	סה"כ צריכה בקוט"ש	מחיר לקוט"ש בא"ג	סה"כ לתשלום
פרטי חשבון עבור תאריכים:		01/04/20	30/04/20			
767		31,398.10	31,953.65	555.55	44.84	249.11 ₪

סה"כ לדייר:

שיא ביקוש	סה"כ
	555.55
	249.11 ₪

19.97 ₪	תשלום קבוע	
0.00 ₪	תשלום עבור גודל חיבור ב KVA (0x0)	
269.08 ₪	סה"כ לתשלום	לא כולל מע"מ

התפלגות חיוב בש"ח לפי תעו"ז

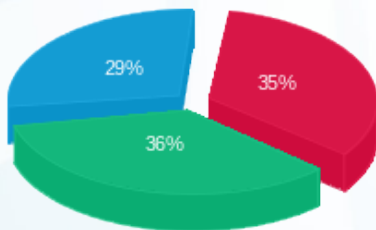

פסגה (86.86 ₪)
 גבע (90.64 ₪)
 שפל (71.61 ₪)

הסטוריית צריכה בקוט"ש

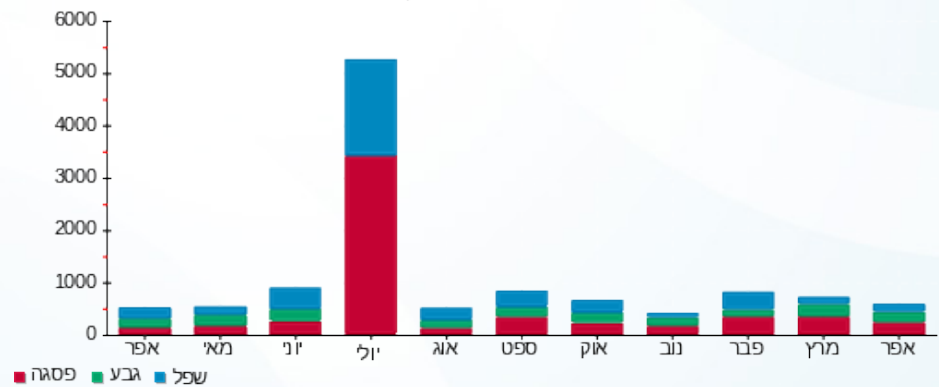



06/05/20

תאריך הפקה:

שם דייר: ד - נטע כהן

30/04/20

תאריך קריאה נוכחי:

שם אתר: עין המפרץ

01/04/20

תאריך קריאה קודמת:

לקוח/ה נכבד/ה, אנו מתכבדים להגיש את חישוב צריכת החשמל לתקופה **01/04/20 - 30/04/20**:

נטע כהן - 1 - 81025164(0x0)

סוג תעריף	סוג צריכה	קריאה קודמת	קריאה נוכחית	סה"כ צריכה בקוט"ש	מחיר לקוט"ש בא"ג	סה"כ לתשלום
פרטי חשבון עבור תאריכים:		01/04/20	30/04/20			
767		52,726.44	52,821.13	94.70	44.84	42.46 ₪

סה"כ לדיר:

שיא ביקוש	סה"כ
3.04	94.70
	42.46 ₪

תשלום קבוע	תשלום עבור גודל חיבור ב KVA (0x0)	סה"כ לתשלום	לא כולל מע"מ
19.97 ₪	0.00 ₪	62.43 ₪	

התפלגות חיוב בש"ח לפי תעו"ז

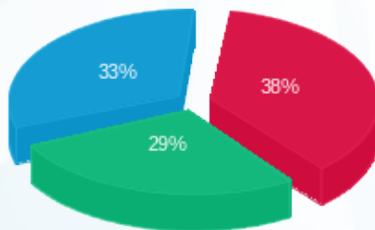

פסגה (16.33 ₪)
גבע (12.21 ₪)
שפל (13.91 ₪)

הסטוריית צריכה בקוט"ש



06/05/20 תאריך הפקה:
 30/04/20 תאריך קריאה נוכחי:
 01/04/20 תאריך קריאה קודמת:

שם דייר: ד - ניב כהן
 שם אתר: עין המפרץ

לקוח/ה נכבד/ה, אנו מתכבדים להגיש את חישוב צריכת החשמל לתקופה 01/04/20 - 30/04/20:

ניב כהן - 3 - 16254199(0x0)

סוג תעריף	סוג צריכה	קריאה קודמת	קריאה נוכחית	סה"כ צריכה בקוט"ש	מחיר לקוט"ש בא"ג	סה"כ לתשלום
פרטי חשבון עבור תאריכים:		01/04/20	30/04/20			
767		7,856.07	7,952.00	95.93	44.84	43.02 ₪

סה"כ לדיר:

שיא ביקוש	סה"כ
	95.93
	43.02 ₪

תשלום קבוע	תשלום עבור גודל חיבור ב KVA (0x0)	סה"כ לתשלום	לא כולל מע"מ
19.97 ₪	0.00 ₪	62.99 ₪	

התפלגות חיוב בש"ח לפי תעו"ז

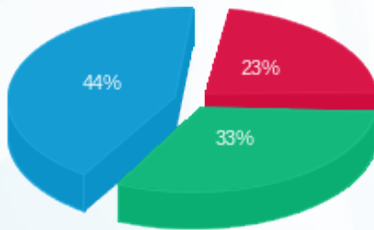

פסגה (9.81 ₪)
 גבע (14.10 ₪)
 שפל (19.11 ₪)

הסטוריית צריכה בקוט"ש

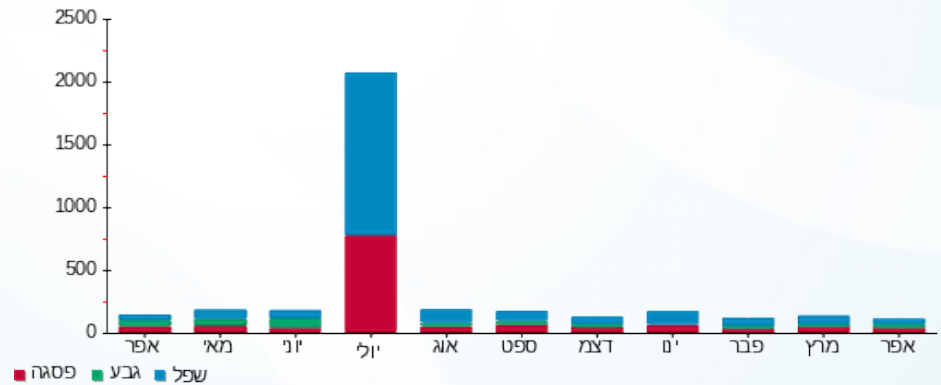

06/05/20

תאריך הפקה:

שם דייר: ד - נעם שמיר

30/04/20

תאריך קריאה נוכחי:

שם אתר: עין המפרץ

01/04/20

תאריך קריאה קודמת:

לקוח/ה נכבד/ה, אנו מתכבדים להגיש את חישוב צריכת החשמל לתקופה **01/04/20 - 30/04/20**:

נעם שמיר - 3 - 81026464(0x0)

סוג תעריף	סוג צריכה	קריאה קודמת	קריאה נוכחית	סה"כ צריכה בקוט"ש	מחיר לקוט"ש בא"ג	סה"כ לתשלום
פרטי חשבון עבור תאריכים:		01/04/20	30/04/20			
767		3,601.73	3,602.79	1.06	44.84	0.47 ₪

סה"כ לדייר:

שיא ביקוש	סה"כ
	1.06
	0.47 ₪

19.97 ₪	תשלום קבוע	
0.00 ₪	תשלום עבור גודל חיבור בKVA (0x0)	
20.44 ₪	סה"כ לתשלום	לא כולל מע"מ

התפלגות חיוב בש"ח לפי תעו"ז

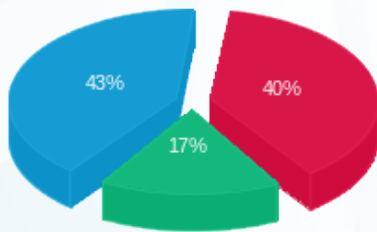

פסגה (0.19 ₪) ■
 גבע (0.08 ₪) ■
 שפל (0.20 ₪) ■

הסטוריית צריכה בקוט"ש

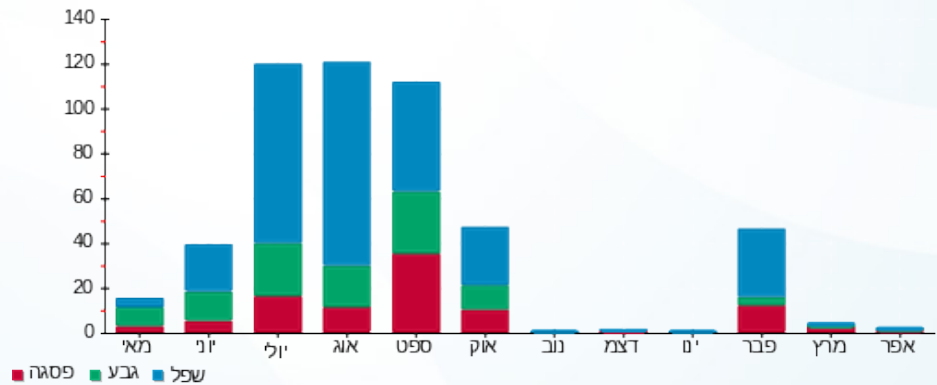

06/05/20 תאריך הפקדה:
 30/04/20 תאריך קריאה נוכחית:
 01/04/20 תאריך קריאה קודמת:

שם דייר: ד - נעמה ברנשטיין
 שם אתר: עין המפרץ

לקוח/ה נכבד/ה, אנו מתכבדים להגיש את חישוב צריכת החשמל לתקופה 01/04/20 - 30/04/20:

נעמה ברנשטיין - 1 - 70013605(0x0)

סוג תעריף	סוג צריכה	קריאה קודמת	קריאה נוכחית	סה"כ צריכה בקוט"ש	מחיר לקוט"ש בא"ג	סה"כ לתשלום
פרטי חשבון עבור תאריכים:		01/04/20	30/04/20			
767		135,117.08	135,722.40	605.32	44.84	271.43 ₪

סה"כ לדייר:

שיא ביקוש	סה"כ
6.19	605.32
	271.43 ₪

19.97 ₪	תשלום קבוע	
0.00 ₪	תשלום עבור גודל חיבור בKVA (0x0)	
291.40 ₪	סה"כ לתשלום	לא כולל מע"מ

התפלגות חיוב בש"ח לפי תעו"ז

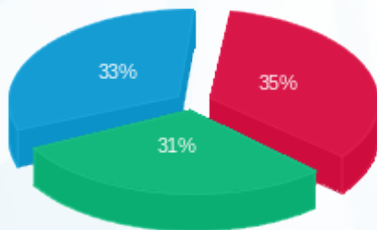

פסגה (96.05 ₪) ■
 גבע (84.78 ₪) ■
 שפל (90.59 ₪) ■

הסטוריית צריכה בקוט"ש

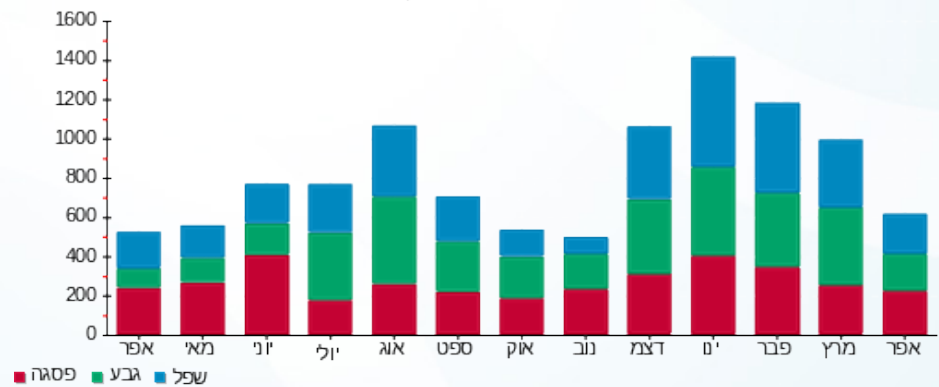

06/05/20 תאריך הפקה:
 30/04/20 תאריך קריאה נוכחית:
 01/04/20 תאריך קריאה קודמת:

שם דייר: ד - נשקס רבקה
 שם אתר: עין המפרץ

לקוח/ה נכבד/ה, אנו מתכבדים להגיש את חישוב צריכת החשמל לתקופה 01/04/20 - 30/04/20:

ד - נשקס רבקה - 1 - 81024603(0x0)

סוג תעריף	סוג צריכה	קריאה קודמת	קריאה נוכחית	סה"כ צריכה בקוט"ש	מחיר לקוט"ש בא"ג	סה"כ לתשלום
פרטי חשבון עבור תאריכים:		01/04/20	30/04/20			
767		5,219.19	5,625.17	405.98	44.84	182.04 ₪

סה"כ לדייר:

סה"כ	שיא ביקוש
405.98	3.47
182.04 ₪	

19.97 ₪	תשלום קבוע	
0.00 ₪	תשלום עבור גודל חיבור בKVA (0x0)	
202.01 ₪	סה"כ לתשלום	לא כולל מע"מ

התפלגות חיוב בש"ח לפי תעו"ז

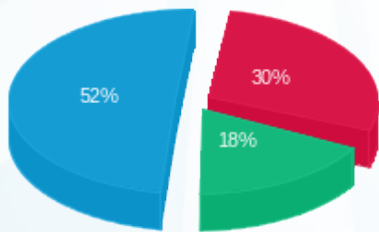

פסגה (₪ 54.31)
 גבע (₪ 32.21)
 שפל (₪ 95.52)

הסטוריית צריכה בקוט"ש

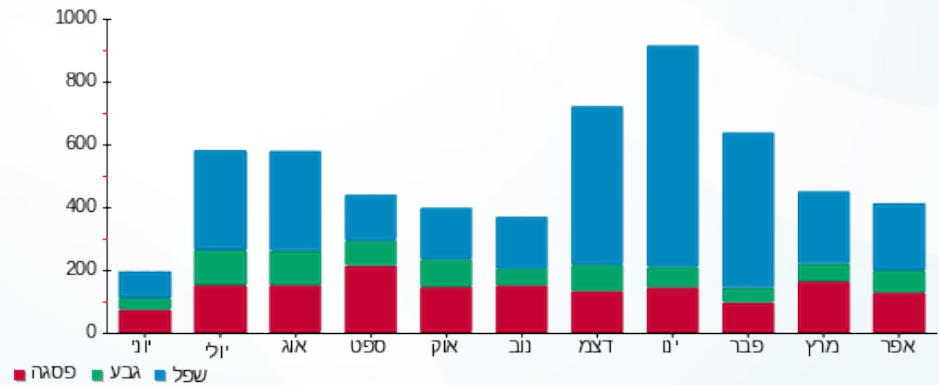

06/05/20 תאריך הפקה:
 30/04/20 תאריך קריאה נוכחי:
 01/04/20 תאריך קריאה קודמת:

שם דייר: ד - סוקרמן גיטה
 שם אתר: עין המפרץ

לקוח/ה נכבד/ה, אנו מתכבדים להגיש את חישוב צריכת החשמל לתקופה 01/04/20 - 30/04/20:

ד - סוקרמן גיטה - 1 - 17312861(0x0)

סוג תעריף	סוג צריכה	קריאה קודמת	קריאה נוכחית	סה"כ צריכה בקוט"ש	מחיר לקוט"ש בא"ג	סה"כ לתשלום
			30/04/20	01/04/20	פרטי חשבון עבור תאריכים:	
767		3,574.80	3,935.20	360.40	44.84	161.60 ₪

סה"כ לדייר:

שיא ביקוש	סה"כ
7.74	360.40
	161.60 ₪

19.97 ₪	תשלום קבוע	
0.00 ₪	תשלום עבור גודל חיבור בKVA (0x0)	
181.57 ₪	סה"כ לתשלום	לא כולל מע"מ

התפלגות חיוב בש"ח לפי תעו"ז

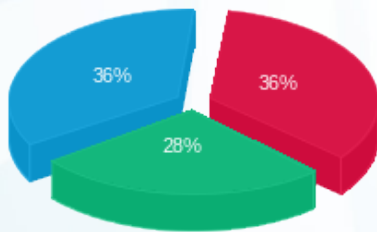

פסגה (₪ 57.80)
 גבע (₪ 45.20)
 שפל (₪ 58.61)

הסטוריית צריכה בקוט"ש

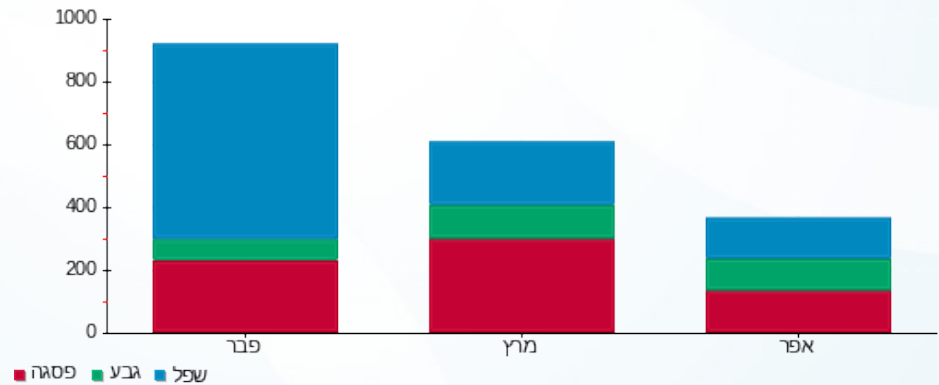



06/05/20

תאריך הפקדה:

שם דייר: ד - סלע אילנה וחגי

30/04/20

תאריך קריאה נוכחית:

שם אתר: עין המפרץ

01/04/20

תאריך קריאה קודמת:

לקוח/ה נכבד/ה, אנו מתכבדים להגיש את חישוב צריכת החשמל לתקופה **01/04/20 - 30/04/20**:

ד - סלע אילנה וחגי - 1 - 70045804(0x0)

סוג תעריף	סוג צריכה	קריאה קודמת	קריאה נוכחית	סה"כ צריכה בקוט"ש	מחיר לקוט"ש בא"ג	סה"כ לתשלום
פרטי חשבון עבור תאריכים:		01/04/20	30/04/20			
767		129,828.39	130,630.70	802.32	44.84	359.76 ₪

סה"כ לדייר:

שיא ביקוש	סה"כ
7.16	802.32
	359.76 ₪

19.97 ₪	תשלום קבוע	
0.00 ₪	תשלום עבור גודל חיבור בKVA (0x0)	
379.73 ₪	סה"כ לתשלום	לא כולל מע"מ

התפלגות חיוב בש"ח לפי תעו"ז

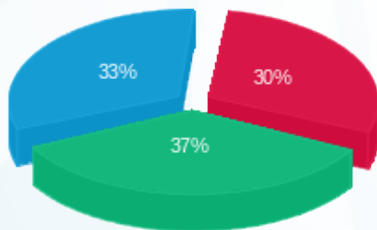

פסגה (108.82 ₪) ■
 גבע (131.84 ₪) ■
 שפל (119.09 ₪) ■

הסטוריית צריכה בקוט"ש

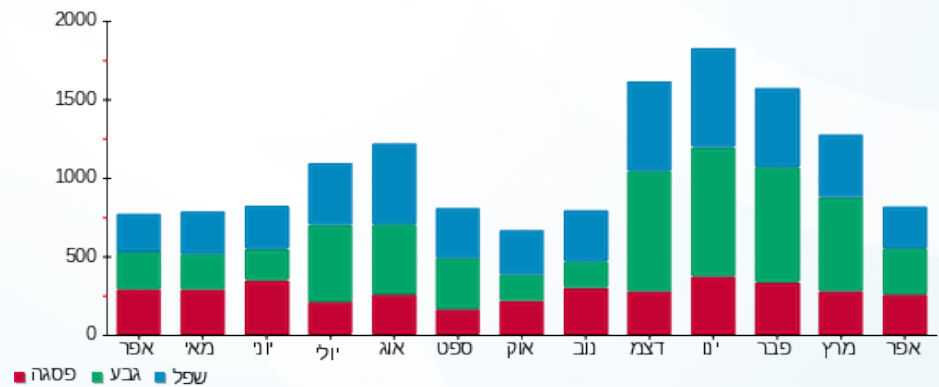

06/05/20 תאריך הפקה:
 30/04/20 תאריך קריאה נוכחי:
 01/04/20 תאריך קריאה קודמת:

שם דייר: ד - סלע הדר ושגיא
 שם אתר: עין המפרץ

לקוח/ה נכבד/ה, אנו מתכבדים להגיש את חישוב צריכת החשמל לתקופה 01/04/20 - 30/04/20:

ד - סלע הדר ושגיא - 1 - 15091576(0x0)

סוג תעריף	סוג צריכה	קריאה קודמת	קריאה נוכחית	סה"כ צריכה בקוט"ש	מחיר לקוט"ש בא"ג	סה"כ לתשלום
			30/04/20	01/04/20	פרטי חשבון עבור תאריכים:	
767		11,318.88	11,760.05	441.17	44.84	197.82 ₪

סה"כ לדייר:

שיא ביקוש	סה"כ
	441.17
	197.82 ₪

19.97 ₪	תשלום קבוע	
0.00 ₪	תשלום עבור גודל חיבור ב-KVA (0x0)	
217.79 ₪	סה"כ לתשלום	לא כולל מע"מ

התפלגות חיוב בש"ח לפי תעו"ז

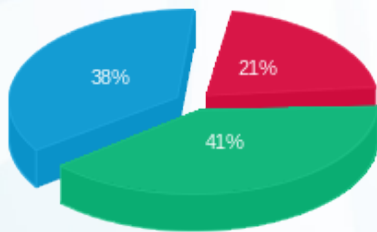

פסגה (41.93 ₪) ■
 גבע (81.45 ₪) ■
 שפל (74.45 ₪) ■

הסטוריית צריכה בקוט"ש

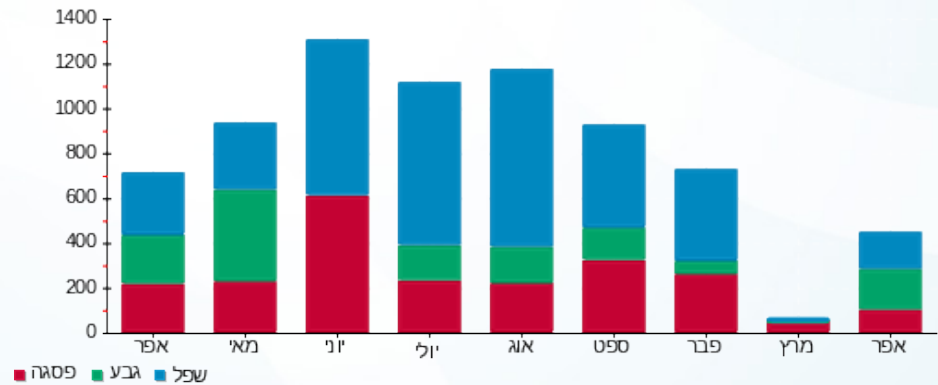

06/05/20 תאריך הפקה:
 30/04/20 תאריך קריאה נוכחי:
 01/04/20 תאריך קריאה קודמת:

שם דייר: ד - סקל עופרי ועמית
 שם אתר: עין המפרץ

לקוח/ה נכבד/ה, אנו מתכבדים להגיש את חישוב צריכת החשמל לתקופה 01/04/20 - 30/04/20:

סקל עופרי ועמית - 4 - 19093216(0x0)

סוג תעריף	סוג צריכה	קריאה קודמת	קריאה נוכחית	סה"כ צריכה בקוט"ש	מחיר לקוט"ש בא"ג	סה"כ לתשלום
פרטי חשבון עבור תאריכים:						
767		01/04/20	30/04/20	2,979.60	44.84	1,336.05 ₪

סה"כ לדייר:

שיא ביקוש	סה"כ
0.80	2,979.60
	1,336.05 ₪

19.97 ₪	תשלום קבוע	
0.00 ₪	תשלום עבור גודל חיבור בKVA (0x0)	
1,356.02 ₪	סה"כ לתשלום	לא כולל מע"מ

התפלגות חיוב בש"ח לפי תעו"ז

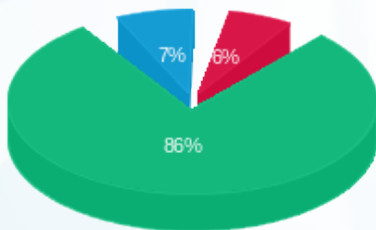

פסגה (₪ 84.16)
 גבע (₪ 1,152.16)
 שפל (₪ 99.72)

הסטוריית צריכה בקוט"ש

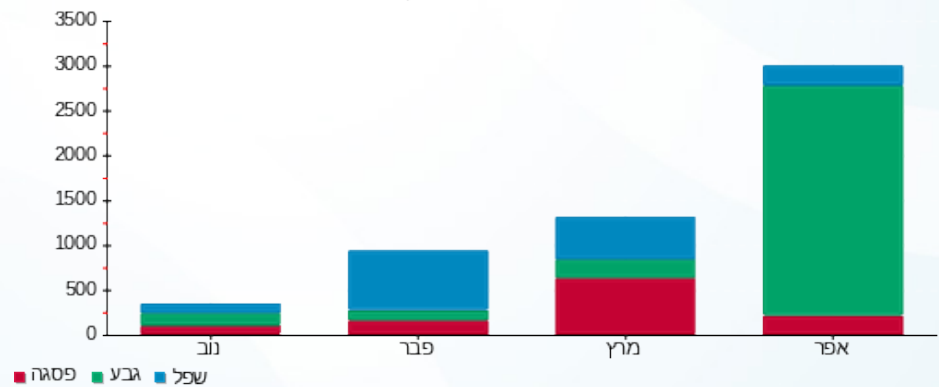

06/05/20 תאריך הפקה:
 30/04/20 תאריך קריאה נוכחית:
 01/04/20 תאריך קריאה קודמת:

שם דייר: ד - עומר אוֹבן
 שם אתר: עין המפרץ

לקוח/ה נכבד/ה, אנו מתכבדים להגיש את חישוב צריכת החשמל לתקופה 01/04/20 - 30/04/20:

עומר אוֹבן - 6 - 19092936(0x0)

סה"כ לתשלום	מחיר לקוט"ש בא"ג	סה"כ צריכה בקוט"ש	קריאה נוכחית	קריאה קודמת	סוג צריכה	סוג תעריף
			30/04/20	01/04/20	פרטי חשבון עבור תאריכים:	
184.56 ₪	44.84	411.60	582.70	171.10		767

סה"כ לדייר:

שיא ביקוש	סה"כ
0.53	411.60
	184.56 ₪

19.97 ₪	תשלום קבוע	
0.00 ₪	תשלום עבור גודל חיבור ב-KVA (0x0)	
204.53 ₪	סה"כ לתשלום	לא כולל מע"מ

התפלגות חיוב בש"ח לפי תעו"ז

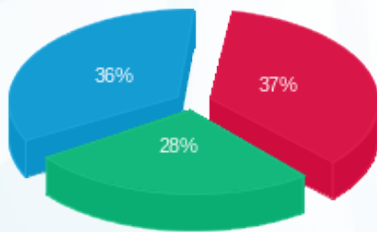

פסגה (₪ 67.87)
 גבע (₪ 51.10)
 שפל (₪ 65.60)

הסטוריית צריכה בקוט"ש

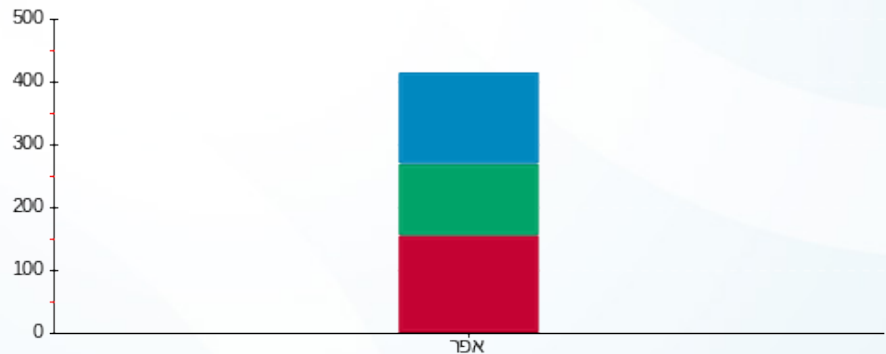

פסגה גבע שפל

06/05/20 תאריך הפקה:
 30/04/20 תאריך קריאה נוכחית:
 01/04/20 תאריך קריאה קודמת:

שם דייר: ד - עומר אורן
 שם אתר: עין המפרץ

לקוח/ה נכבד/ה, אנו מתכבדים להגיש את חישוב צריכת החשמל לתקופה 01/04/20 - 30/04/20:

עומר אורן - 2 - 16254199(0x0)

סוג תעריף	סוג צריכה	קריאה קודמת	קריאה נוכחית	סה"כ צריכה בקוט"ש	מחיר לקוט"ש בא"ג	סה"כ לתשלום
פרטי חשבון עבור תאריכים:		01/04/20	30/04/20			
767		7,099.96	7,279.85	179.89	44.84	80.66 ₪

סה"כ לדייר:

שיא ביקוש	סה"כ
	179.89
	80.66 ₪

19.97 ₪	תשלום קבוע	
0.00 ₪	תשלום עבור גודל חיבור בKVA (0x0)	
100.63 ₪	סה"כ לתשלום	לא כולל מע"מ

התפלגות חיוב בש"ח לפי תעו"ז

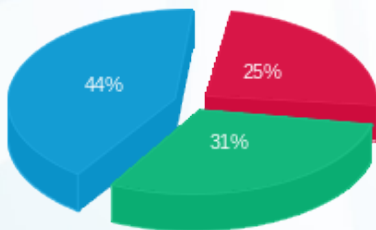

פסגה (19.94 ₪)
 גבע (25.36 ₪)
 שפל (35.37 ₪)

הסטוריית צריכה בקוט"ש

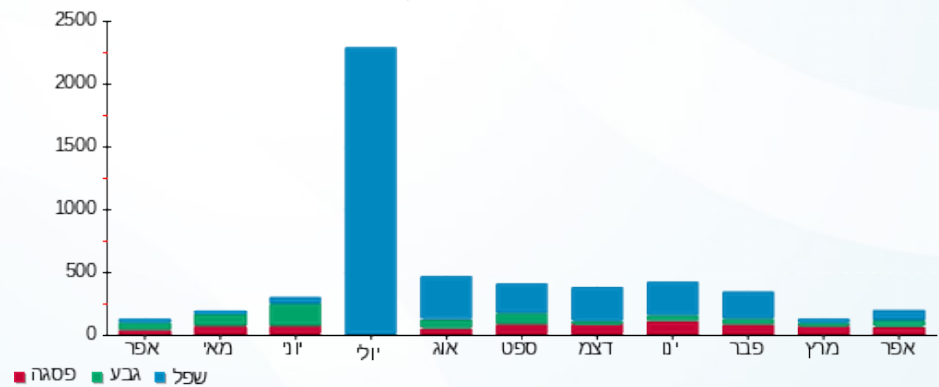



06/05/20

תאריך הפקדה:

שם דייר: ד - עומר אליסיה ויקי

30/04/20

תאריך קריאה נוכחית:

שם אתר: עין המפרץ

01/04/20

תאריך קריאה קודמת:

לקוח/ה נכבד/ה, אנו מתכבדים להגיש את חישוב צריכת החשמל לתקופה 01/04/20 - 30/04/20:

ד - עומר אליסיה ויקי - 1 - 81026124(0x0)

סוג תעריף	סוג צריכה	קריאה קודמת	קריאה נוכחית	סה"כ צריכה בקוט"ש	מחיר לקוט"ש בא"ג	סה"כ לתשלום
פרטי חשבון עבור תאריכים:		01/04/20	30/04/20			
767		45,185.76	45,809.66	623.90	44.84	279.75 ₪

סה"כ לדייר:

סה"כ	שיא ביקוש
623.90	5.42
279.75 ₪	

19.97 ₪	תשלום קבוע	
0.00 ₪	תשלום עבור גודל חיבור בKVA (0x0)	
299.72 ₪	סה"כ לתשלום	לא כולל מע"מ

התפלגות חיוב בש"ח לפי תעו"ז

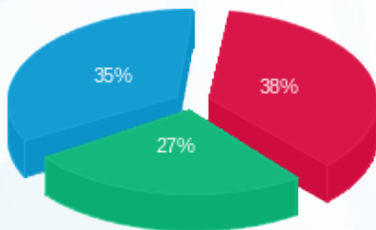

פסגה (105.10 ₪) ■
 גבע (75.37 ₪) ■
 שפל (99.29 ₪) ■

הסטוריית צריכה בקוט"ש

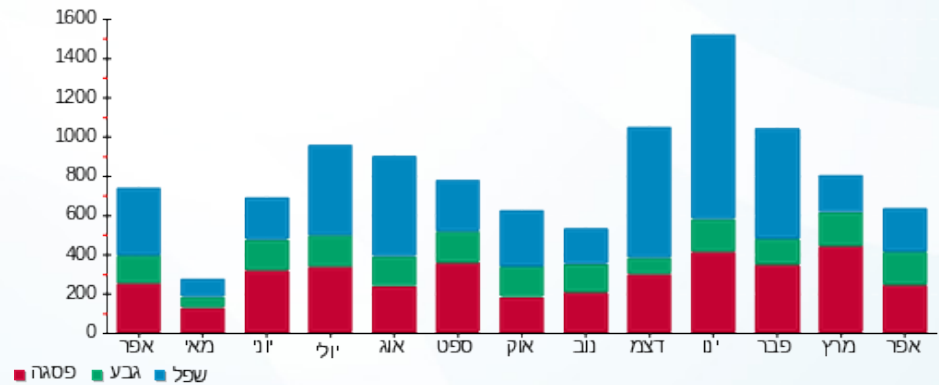



06/05/20

תאריך הפקה:

שם דייר: ד - עומר יסמין וגדעון

30/04/20

תאריך קריאה נוכחית:

שם אתר: עין המפרץ

01/04/20

תאריך קריאה קודמת:

לקוח/ה נכבד/ה, אנו מתכבדים להגיש את חישוב צריכת החשמל לתקופה **01/04/20 - 30/04/20**:

ד - עומר יסמין וגדעון - 1 - 81025808(0x0)

סוג תעריף	סוג צריכה	קריאה קודמת	קריאה נוכחית	סה"כ צריכה בקוט"ש	מחיר לקוט"ש בא"ג	סה"כ לתשלום
		01/04/20	30/04/20			
767		62,263.41	63,206.48	943.07	44.84	422.87 ₪

סה"כ לדייר:

שיא ביקוש	סה"כ
6.11	943.07
	422.87 ₪

19.97 ₪	תשלום קבוע	
0.00 ₪	תשלום עבור גודל חיבור בKVA (0x0)	
442.84 ₪	סה"כ לתשלום	לא כולל מע"מ

התפלגות חיוב בש"ח לפי תעו"ז

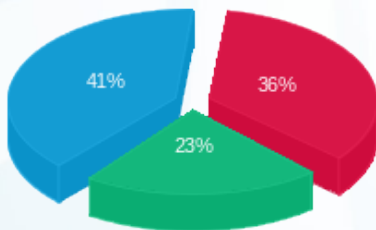

פסגה (152.08 ₪) ■
 גבע (96.47 ₪) ■
 שפל (174.32 ₪) ■

הסטוריית צריכה בקוט"ש

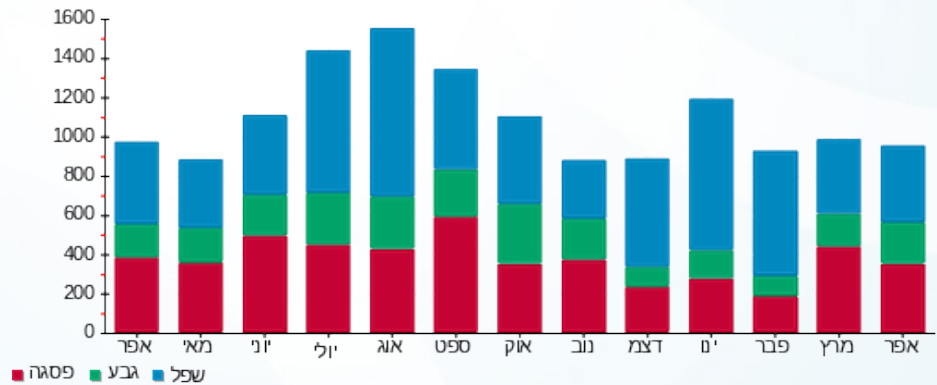

06/05/20 תאריך הפקדה:
 30/04/20 תאריך קריאה נוכחית:
 01/04/20 תאריך קריאה קודמת:

שם דייר: ד - עומר יפעת
 שם אתר: עין המפרץ

לקוח/ה נכבד/ה, אנו מתכבדים להגיש את חישוב צריכת החשמל לתקופה 01/04/20 - 30/04/20:

ד - עומר יפעת - 1 - (0x0)70057482

סוג תעריף	סוג צריכה	קריאה קודמת	קריאה נוכחית	סה"כ צריכה בקוט"ש	מחיר לקוט"ש בא"ג	סה"כ לתשלום
פרטי חשבון עבור תאריכים:		01/04/20	30/04/20			
767		67,063.55	67,533.44	469.88	44.84	210.70 ₪

סה"כ לדייר:

שיא ביקוש	סה"כ
5.58	469.88
	210.70 ₪

19.97 ₪	תשלום קבוע	
0.00 ₪	תשלום עבור גודל חיבור ב KVA (0x0)	
230.67 ₪	סה"כ לתשלום	לא כולל מע"מ

התפלגות חיוב בש"ח לפי תעו"ז

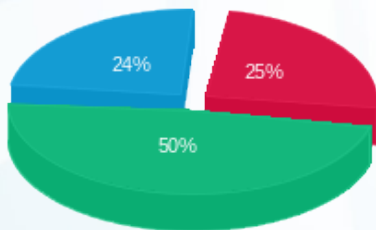

פסגה (53.47 ₪)
 גבע (105.75 ₪)
 שפל (51.48 ₪)

הסטוריית צריכה בקוט"ש

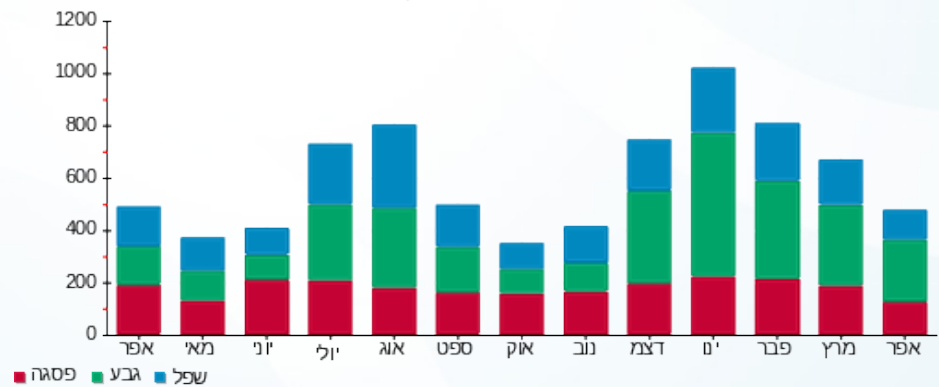

06/05/20 תאריך הפקה:
 30/04/20 תאריך קריאה נוכחית:
 01/04/20 תאריך קריאה קודמת:

שם דייר: ד - עומר עינת ולירון
 שם אתר: עין המפרץ

לקוח/ה נכבד/ה, אנו מתכבדים להגיש את חישוב צריכת החשמל לתקופה 01/04/20 - 30/04/20:

ד - עומר עינת ולירון - 1 - 70057668(0x0)

סוג תעריף	סוג צריכה	קריאה קודמת	קריאה נוכחית	סה"כ צריכה בקוט"ש	מחיר לקוט"ש בא"ג	סה"כ לתשלום
פרטי חשבון עבור תאריכים:		01/04/20	30/04/20			
767		141,825.04	143,003.08	1,178.04	44.84	528.24 ₪

סה"כ לדייר:

שיא ביקוש	סה"כ
6.49	1,178.04
	528.24 ₪

19.97 ₪	תשלום קבוע	
0.00 ₪	תשלום עבור גודל חיבור ב KVA (0x0)	
548.21 ₪	סה"כ לתשלום	לא כולל מע"מ

התפלגות חיוב בש"ח לפי תעו"ז

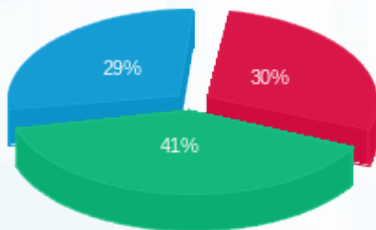

פסגה (156.89 ₪)
 גבע (217.02 ₪)
 שפל (154.33 ₪)

הסטוריית צריכה בקוט"ש

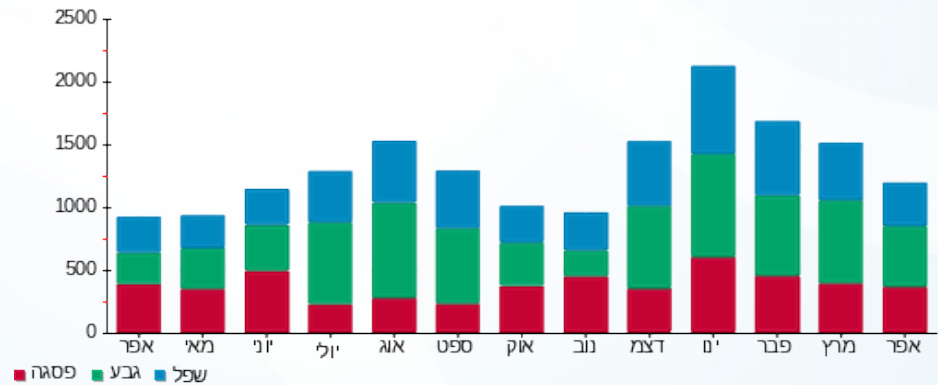



06/05/20

תאריך הפקדה:

שם דייר: ד - עומר רנה

30/04/20

תאריך קריאה נוכחית:

שם אתר: עין המפרץ

01/04/20

תאריך קריאה קודמת:

לקוח/ה נכבד/ה, אנו מתכבדים להגיש את חישוב צריכת החשמל לתקופה 01/04/20 - 30/04/20:

ד - עומר רנה - 1 - 81024606(0x0)

סוג תעריף	סוג צריכה	קריאה קודמת	קריאה נוכחית	סה"כ צריכה בקוט"ש	מחיר לקוט"ש בא"ג	סה"כ לתשלום
פרטי חשבון עבור תאריכים:		01/04/20	30/04/20			
767		59,068.79	59,805.85	737.06	44.84	330.50 ₪

סה"כ לדייר:

שיא ביקוש	סה"כ
7.32	737.06
	330.50 ₪

19.97 ₪	תשלום קבוע	
0.00 ₪	תשלום עבור גודל חיבור בKVA (0x0)	
350.47 ₪	סה"כ לתשלום	לא כולל מע"מ

התפלגות חיוב בש"ח לפי תעו"ז

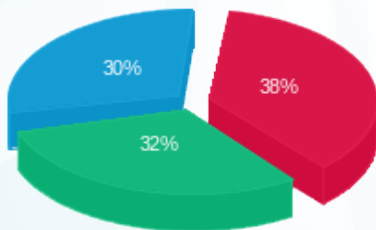

- פסגה (126.09 ₪) 38%
- גבע (105.52 ₪) 32%
- שפל (98.89 ₪) 30%

הסטוריית צריכה בקוט"ש

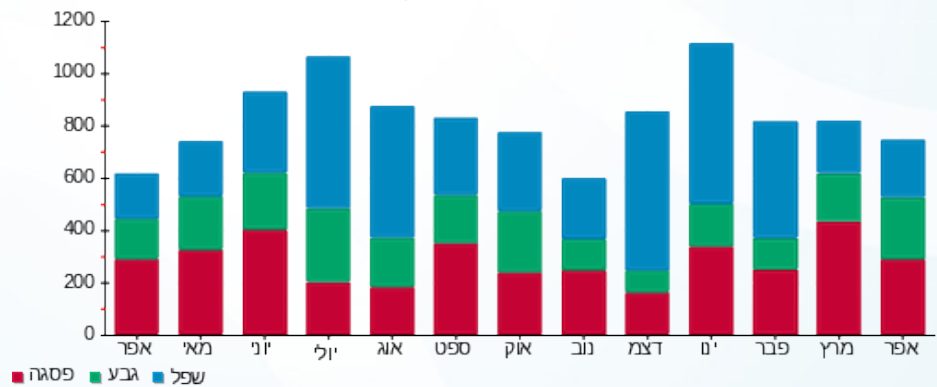



06/05/20

תאריך הפקה:

שם דייר: ד - עזרא אידלמן

30/04/20

תאריך קריאה נוכחית:

שם אתר: עין המפרץ

01/04/20

תאריך קריאה קודמת:

לקוח/ה נכבד/ה, אנו מתכבדים להגיש את חישוב צריכת החשמל לתקופה 01/04/20 - 30/04/20:

ד - עזרא אידלמן - 1 - 81025714(0x0)

סוג תעריף	סוג צריכה	קריאה קודמת	קריאה נוכחית	סה"כ צריכה בקוט"ש	מחיר לקוט"ש בא"ג	סה"כ לתשלום
		01/04/20	30/04/20			
767		1,611.15	2,542.49	931.34	44.84	417.61 ₪

סה"כ לדייר:

שיא ביקוש	סה"כ
6.21	931.34
	417.61 ₪

19.97 ₪	תשלום קבוע	
0.00 ₪	תשלום עבור גודל חיבור בKVA (0x0)	
437.58 ₪	סה"כ לתשלום	לא כולל מע"מ

התפלגות חיוב בש"ח לפי תעו"ז

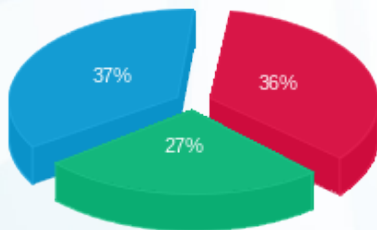

- פסגה (149.27 ₪)
- גבע (114.03 ₪)
- שפל (154.30 ₪)

הסטוריית צריכה בקוט"ש

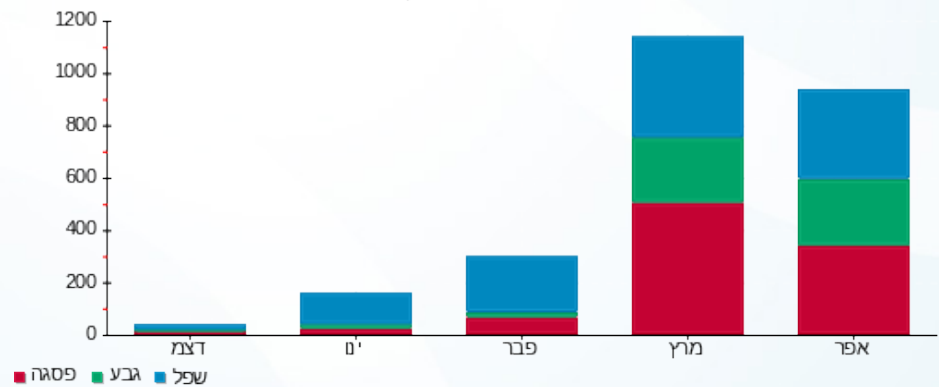

06/05/20 תאריך הפקדה:
 30/04/20 תאריך קריאה נוכחית:
 01/04/20 תאריך קריאה קודמת:

שם דייר: ד - עמידן רוני גיורא
 שם אתר: עין המפרץ

לקוח/ה נכבד/ה, אנו מתכבדים להגיש את חישוב צריכת החשמל לתקופה 01/04/20 - 30/04/20:

ד - עמידן רוני גיורא - 1 - 81024600(0x0)

סוג תעריף	סוג צריכה	קריאה קודמת	קריאה נוכחית	סה"כ צריכה בקוט"ש	מחיר לקוט"ש בא"ג	סה"כ לתשלום
פרטי חשבון עבור תאריכים:		01/04/20	30/04/20			
767		60,120.65	60,652.45	531.80	44.84	238.46 ₪

סה"כ לדייר:

שיא ביקוש	סה"כ
5.23	531.80
	238.46 ₪

19.97 ₪	תשלום קבוע	
0.00 ₪	תשלום עבור גודל חיבור בKVA (0x0)	
258.43 ₪	סה"כ לתשלום	לא כולל מע"מ

התפלגות חיוב בש"ח לפי תעו"ז

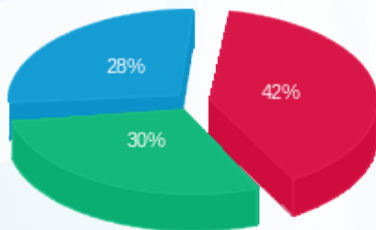

פסגה (99.76 ₪)
 גבע (72.42 ₪)
 שפל (66.28 ₪)

הסטוריית צריכה בקוט"ש

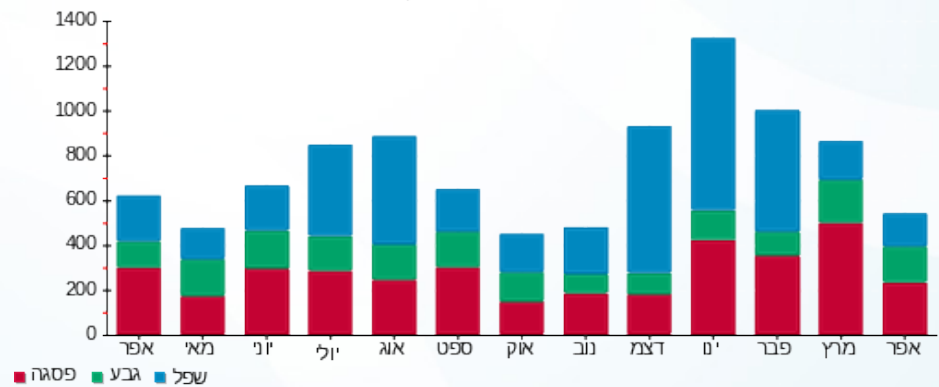

06/05/20 תאריך הפקה:
 30/04/20 תאריך קריאה נוכחית:
 01/04/20 תאריך קריאה קודמת:

שם דייר: ד - עמיר נורית
 שם אתר: עין המפרץ

לקוח/ה נכבד/ה, אנו מתכבדים להגיש את חישוב צריכת החשמל לתקופה 01/04/20 - 30/04/20:

ד - עמיר נורית - 1 - 81025804(0x0)

סוג תעריף	סוג צריכה	קריאה קודמת	קריאה נוכחית	סה"כ צריכה בקוט"ש	מחיר לקוט"ש בא"ג	סה"כ לתשלום
פרטי חשבון עבור תאריכים:		01/04/20	30/04/20			
767		68,511.14	69,430.90	919.76	44.84	412.42 ₪

סה"כ לדייר:

שיא ביקוש	סה"כ
5.13	919.76
	412.42 ₪

19.97 ₪	תשלום קבוע	
0.00 ₪	תשלום עבור גודל חיבור בKVA (0x0)	
432.39 ₪	סה"כ לתשלום	לא כולל מע"מ

התפלגות חיוב בש"ח לפי תעו"ז

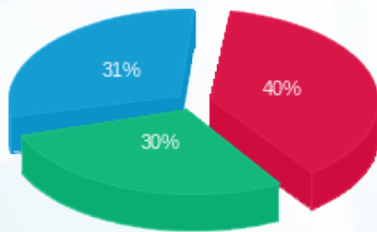

פסגה (163.49 ₪) 40%
 גבע (122.30 ₪) 30%
 שפל (126.63 ₪) 31%

הסטוריית צריכה בקוט"ש

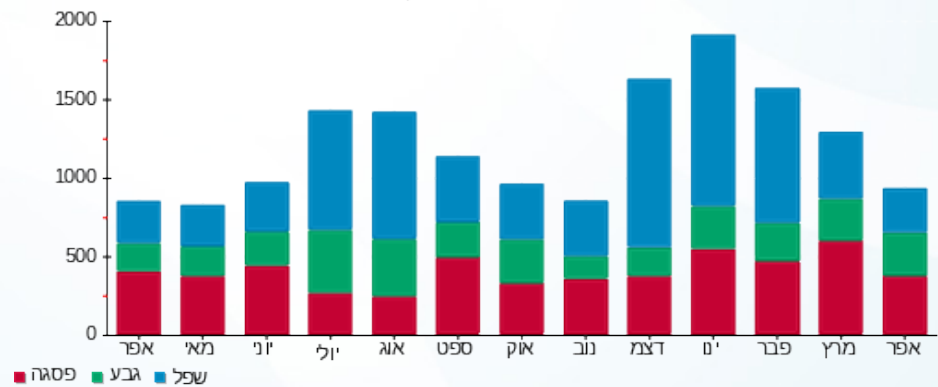

06/05/20 תאריך הפקה:
 30/04/20 תאריך קריאה נוכחי:
 01/04/20 תאריך קריאה קודמת:

שם דייר: ד - עמית בר
 שם אתר: עין המפרץ

לקוח/ה נכבד/ה, אנו מתכבדים להגיש את חישוב צריכת החשמל לתקופה 01/04/20 - 30/04/20:

ד - עמית בר - 1 - 81021641(0x0)

סוג תעריף	סוג צריכה	קריאה קודמת	קריאה נוכחית	סה"כ צריכה בקוט"ש	מחיר לקוט"ש בא"ג	סה"כ לתשלום
פרטי חשבון עבור תאריכים:		01/04/20	30/04/20			
767		21,463.82	21,755.76	291.95	44.84	130.91 ₪

סה"כ לדייר:

שיא ביקוש	סה"כ
3.51	291.95
	130.91 ₪

19.97 ₪	תשלום קבוע	
0.00 ₪	תשלום עבור גודל חיבור ב KVA (0x0)	
150.88 ₪	סה"כ לתשלום	לא כולל מע"מ

התפלגות חיוב בש"ח לפי תעו"ז

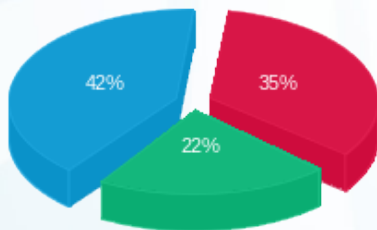

פסגה (45.89 ₪)
 גבע (29.44 ₪)
 שפל (55.57 ₪)

הסטוריית צריכה בקוט"ש

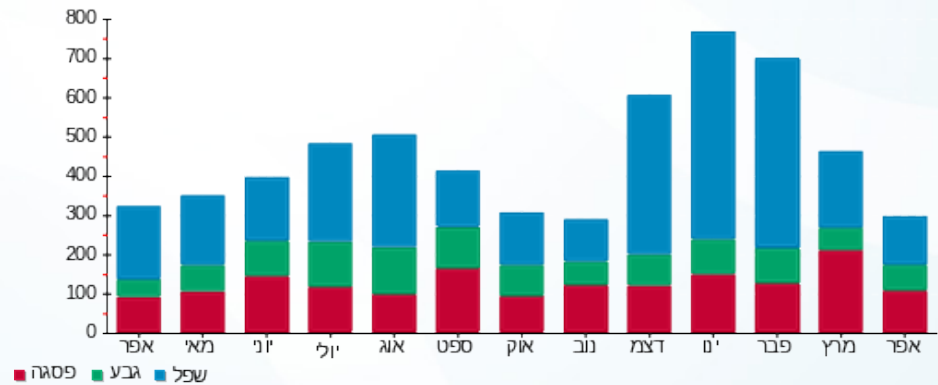

06/05/20 תאריך הפקדה:
 30/04/20 תאריך קריאה נוכחית:
 01/04/20 תאריך קריאה קודמת:

שם דייר: ד - עמית דלית וישי
 שם אתר: עין המפרץ

לקוח/ה נכבד/ה, אנו מתכבדים להגיש את חישוב צריכת החשמל לתקופה 01/04/20 - 30/04/20:

ד - עמית דלית וישי - 1 - 70045784(0x0)

סוג תעריף	סוג צריכה	קריאה קודמת	קריאה נוכחית	סה"כ צריכה בקוט"ש	מחיר לקוט"ש בא"ג	סה"כ לתשלום
פרטי חשבון עבור תאריכים:		01/04/20	30/04/20			
767		119,767.76	120,462.65	694.89	44.84	311.59 ₪

סה"כ לדייר:

שיא ביקוש	סה"כ
6.14	694.89
	311.59 ₪

19.97 ₪	תשלום קבוע	
0.00 ₪	תשלום עבור גודל חיבור ב KVA (0x0)	
331.56 ₪	סה"כ לתשלום	לא כולל מע"מ

התפלגות חיוב בש"ח לפי תעו"ז

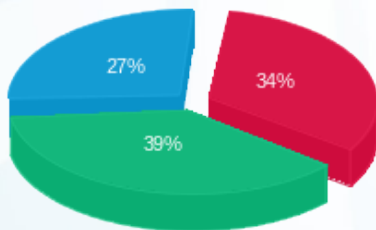

פסגה (105.51 ₪) ■
 גבע (121.48 ₪) ■
 שפל (84.60 ₪) ■

הסטוריית צריכה בקוט"ש

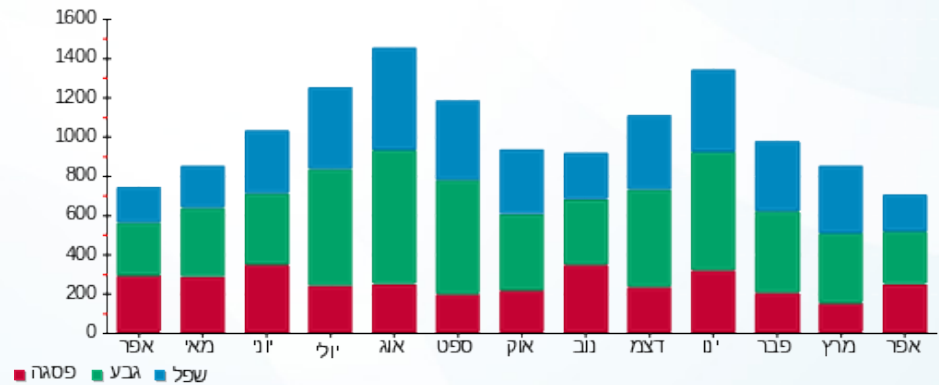



06/05/20

תאריך הפקדה:

שם דייר: ד - עמית הדר זוהר

30/04/20

תאריך קריאה נוכחית:

שם אתר: עין המפרץ

01/04/20

תאריך קריאה קודמת:

לקוח/ה נכבד/ה, אנו מתכבדים להגיש את חישוב צריכת החשמל לתקופה 01/04/20 - 30/04/20:

ד - עמית הדר זוהר - 1 - 81025298(0x0)

סוג תעריף	סוג צריכה	קריאה קודמת	קריאה נוכחית	סה"כ צריכה בקוט"ש	מחיר לקוט"ש בא"ג	סה"כ לתשלום
פרטי חשבון עבור תאריכים:		01/04/20	30/04/20			
767		65,102.89	65,862.71	759.81	44.84	340.70 ₪

סה"כ לדייר:

שיא ביקוש	סה"כ
6.32	759.81
	340.70 ₪

19.97 ₪	תשלום קבוע	
0.00 ₪	תשלום עבור גודל חיבור בKVA (0x0)	
360.67 ₪	סה"כ לתשלום	לא כולל מע"מ

התפלגות חיוב בש"ח לפי תעו"ז

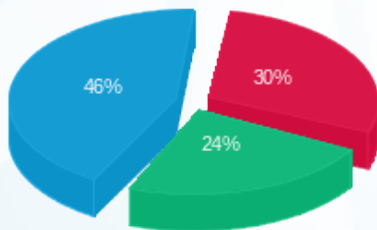

פסגה (102.54 ₪) ■
 גבע (82.73 ₪) ■
 שפל (155.43 ₪) ■

הסטוריית צריכה בקוט"ש

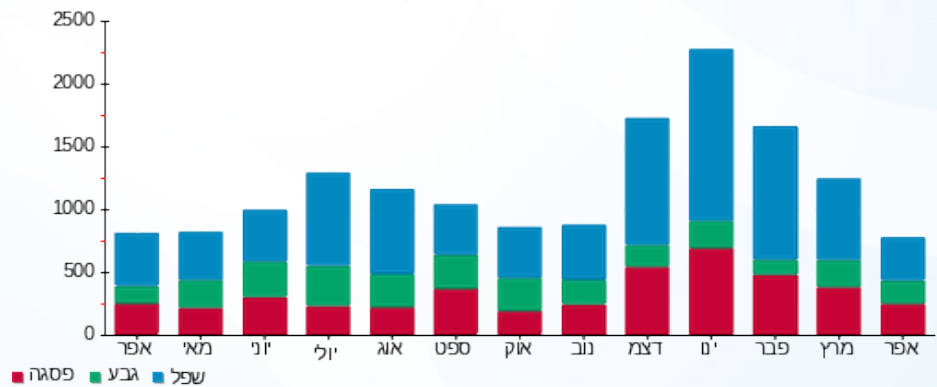

06/05/20

תאריך הפקדה:

שם דייר: ד - עמית מירה ורון

30/04/20

תאריך קריאה נוכחי:

שם אתר: עין המפרץ

01/04/20

תאריך קריאה קודמת:

לקוח/ה נכבד/ה, אנו מתכבדים להגיש את חישוב צריכת החשמל לתקופה 01/04/20 - 30/04/20:

עמית מירה ורון - 1 - 17312967(0x0)

סוג תעריף	סוג צריכה	קריאה קודמת	קריאה נוכחית	סה"כ צריכה בקוט"ש	מחיר לקוט"ש בא"ג	סה"כ לתשלום
פרטי חשבון עבור תאריכים:		01/04/20	30/04/20			
767		12,198.00	12,691.30	493.30	44.84	221.20 ₪

סה"כ לדייר:

שיא ביקוש	סה"כ
70.30	493.30
	221.20 ₪

19.97 ₪	תשלום קבוע	
0.00 ₪	תשלום עבור גודל חיבור ב KVA (0x0)	
241.17 ₪	סה"כ לתשלום	לא כולל מע"מ

התפלגות חיוב בש"ח לפי תעו"ז

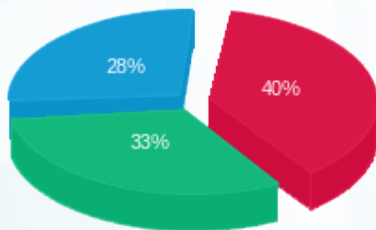

פסגה (87.57 ₪) 40%
 גבע (72.64 ₪) 33%
 שפל (60.98 ₪) 28%

הסטוריית צריכה בקוט"ש

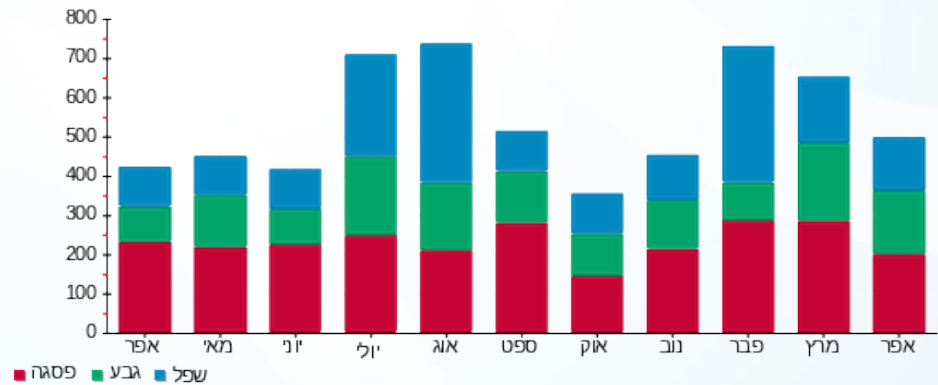

06/05/20 תאריך הפקה:
 30/04/20 תאריך קריאה נוכחית:
 01/04/20 תאריך קריאה קודמת:

שם דייר: ד - עמית שוש
 שם אתר: עין המפרץ

לקוח/ה נכבד/ה, אנו מתכבדים להגיש את חישוב צריכת החשמל לתקופה **01/04/20 - 30/04/20**:

ד - עמית שוש - 1 - 81026120(0x0)

סוג תעריף	סוג צריכה	קריאה קודמת	קריאה נוכחית	סה"כ צריכה בקוט"ש	מחיר לקוט"ש בא"ג	סה"כ לתשלום
פרטי חשבון עבור תאריכים:		01/04/20	30/04/20			
767		32,029.16	32,306.88	277.72	44.84	124.53 ₪

סה"כ לדייר:

סה"כ	שיא ביקוש
277.72	2.94
124.53 ₪	

19.97 ₪	תשלום קבוע	
0.00 ₪	תשלום עבור גודל חיבור ב-KVA (0x0)	
144.50 ₪	סה"כ לתשלום	לא כולל מע"מ

התפלגות חיוב בש"ח לפי תעו"ז

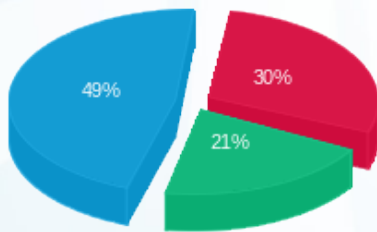

פסגה (₪ 37.50)
 גבע (₪ 25.92)
 שפל (₪ 61.11)

הסטוריית צריכה בקוט"ש

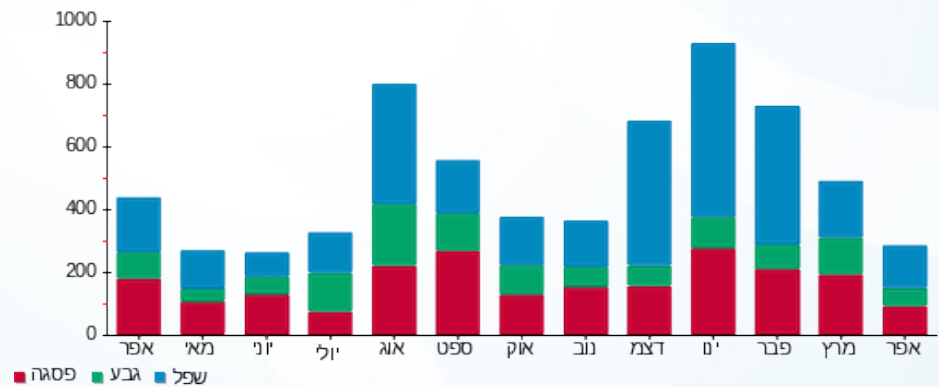

06/05/20 תאריך הפקה:
 30/04/20 תאריך קריאה נוכחית:
 01/04/20 תאריך קריאה קודמת:

שם דייר: ד - ענבל נשקס
 שם אתר: עין המפרץ

לקוח/ה נכבד/ה, אנו מתכבדים להגיש את חישוב צריכת החשמל לתקופה 01/04/20 - 30/04/20:

ענבל נשקס - 1 - 70008366 (0x0)

סוג תעריף	סוג צריכה	קריאה קודמת	קריאה נוכחית	סה"כ צריכה בקוט"ש	מחיר לקוט"ש בא"ג	סה"כ לתשלום
פרטי חשבון עבור תאריכים:		01/04/20	30/04/20			
767		91,678.25	92,109.89	431.64	44.84	193.55 ₪

סה"כ לדייר:

שיא ביקוש	סה"כ
5.29	431.64
	193.55 ₪

19.97 ₪	תשלום קבוע	
0.00 ₪	תשלום עבור גודל חיבור בKVA (0x0)	
213.52 ₪	סה"כ לתשלום	לא כולל מע"מ

התפלגות חיוב בש"ח לפי תעו"ז

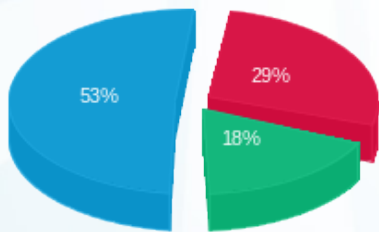

פסגה (₪ 55.71)
 גבע (₪ 34.77)
 שפל (₪ 103.07)

הסטוריית צריכה בקוט"ש

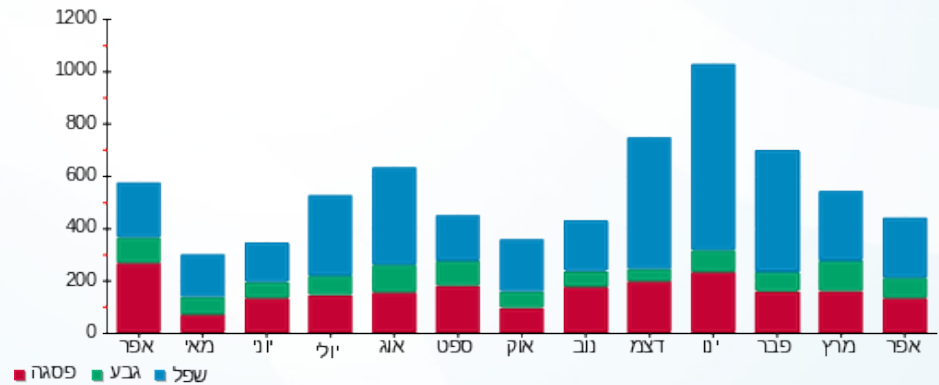

06/05/20

תאריך הפקדה:

שם דייר: ד - ענבר שולי ורמי

30/04/20

תאריך קריאה נוכחית:

שם אתר: עין המפרץ

01/04/20

תאריך קריאה קודמת:

לקוח/ה נכבד/ה, אנו מתכבדים להגיש את חישוב צריכת החשמל לתקופה 01/04/20 - 30/04/20:

ד - ענבר שולי ורמי - 1 - 70000398 (0x0)

סוג תעריף	סוג צריכה	קריאה קודמת	קריאה נוכחית	סה"כ צריכה בקוט"ש	מחיר לקוט"ש בא"ג	סה"כ לתשלום
פרטי חשבון עבור תאריכים:		01/04/20	30/04/20			
767		65,784.67	65,914.71	130.04	44.84	58.31 ₪

סה"כ לדייר:

שיא ביקוש	סה"כ
2.54	130.04
	58.31 ₪

19.97 ₪	תשלום קבוע	
0.00 ₪	תשלום עבור גודל חיבור ב KVA (0x0)	
78.28 ₪	סה"כ לתשלום	לא כולל מע"מ

התפלגות חיוב בש"ח לפי תעו"ז

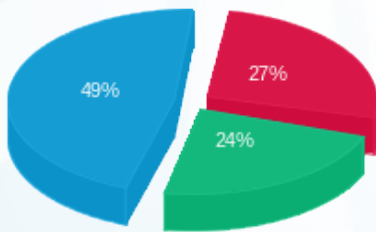

פסגה (15.98 ₪) 49%
 גבע (13.73 ₪) 27%
 שפל (28.61 ₪) 24%

הסטוריית צריכה בקוט"ש

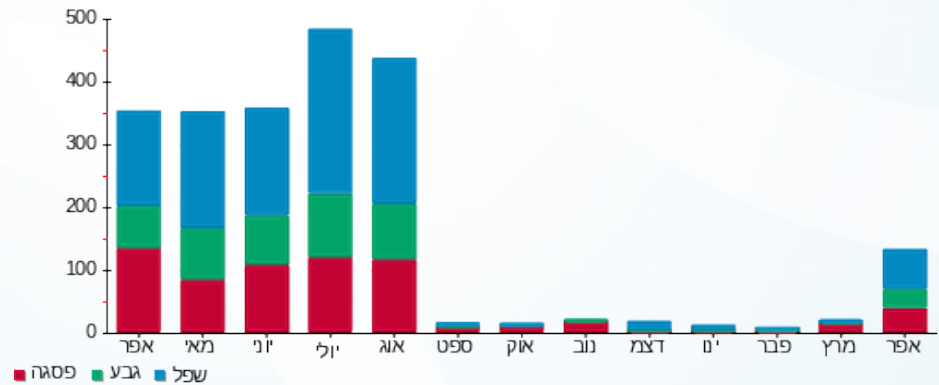

06/05/20 תאריך הפקה:
 30/04/20 תאריך קריאה נוכחית:
 01/04/20 תאריך קריאה קודמת:

שם דייר: ד - עצינוי דוריס ואמיתי
 שם אתר: עין המפרץ

לקוח/ה נכבד/ה, אנו מתכבדים להגיש את חישוב צריכת החשמל לתקופה 01/04/20 - 30/04/20:

ד - עצינוי דוריס ואמיתי - 1 - 81024441(0x0)

סוג תעריף	סוג צריכה	קריאה קודמת	קריאה נוכחית	סה"כ צריכה בקוט"ש	מחיר לקוט"ש בא"ג	סה"כ לתשלום
פרטי חשבון עבור תאריכים:						
767		01/04/20	30/04/20	98,187.86	44.84	354.09 ₪

סה"כ לדייר:

סה"כ	שיא ביקוש
789.68	4.72
354.09 ₪	

19.97 ₪	תשלום קבוע	
0.00 ₪	תשלום עבור גודל חיבור בKVA (0x0)	
374.06 ₪	סה"כ לתשלום	לא כולל מע"מ

התפלגות חיוב בש"ח לפי תעו"ז

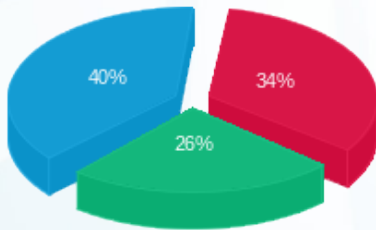

פסגה (122.02 ₪) 40%
 גבע (91.03 ₪) 26%
 שפל (141.03 ₪) 34%

הסטוריית צריכה בקוט"ש

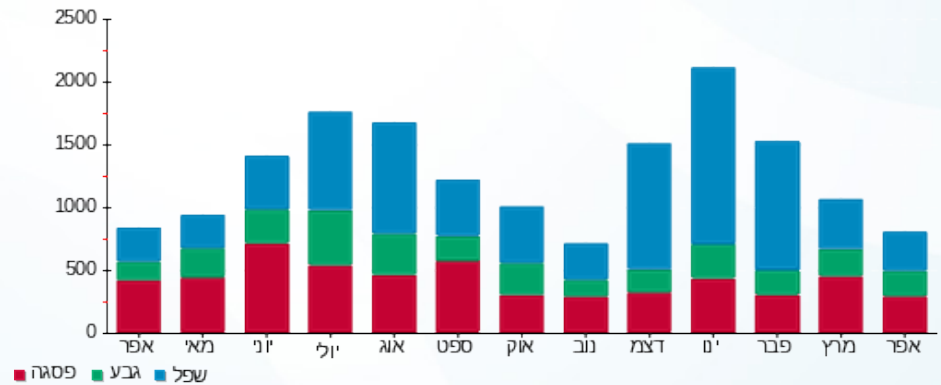

06/05/20 תאריך הפקה:
 30/04/20 תאריך קריאה נוכחית:
 01/04/20 תאריך קריאה קודמת:

שם דייר: ד - עצינוי דפי ואורן
 שם אתר: עין המפרץ

לקוח/ה נכבד/ה, אנו מתכבדים להגיש את חישוב צריכת החשמל לתקופה 01/04/20 - 30/04/20:

ד - עצינוי דפי ואורן - 1 - 70059104(0x0)

סוג תעריף	סוג צריכה	קריאה קודמת	קריאה נוכחית	סה"כ צריכה בקוט"ש	מחיר לקוט"ש בא"ג	סה"כ לתשלום
פרטי חשבון עבור תאריכים:		01/04/20	30/04/20			
767		23,754.05	24,267.58	513.53	44.84	230.27 ₪

סה"כ לדייר:

שיא ביקוש	סה"כ
5.55	513.53
	230.27 ₪

19.97 ₪	תשלום קבוע	
0.00 ₪	תשלום עבור גודל חיבור בKVA (0x0)	
250.24 ₪	סה"כ לתשלום	לא כולל מע"מ

התפלגות חיוב בש"ח לפי תעו"ז

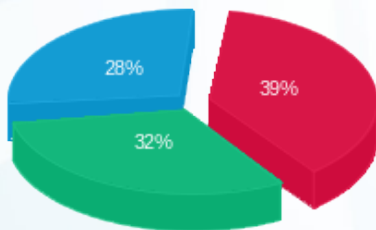

פסגה (90.62 ₪)
 גבע (74.74 ₪)
 שפל (64.91 ₪)

הסטוריית צריכה בקוט"ש

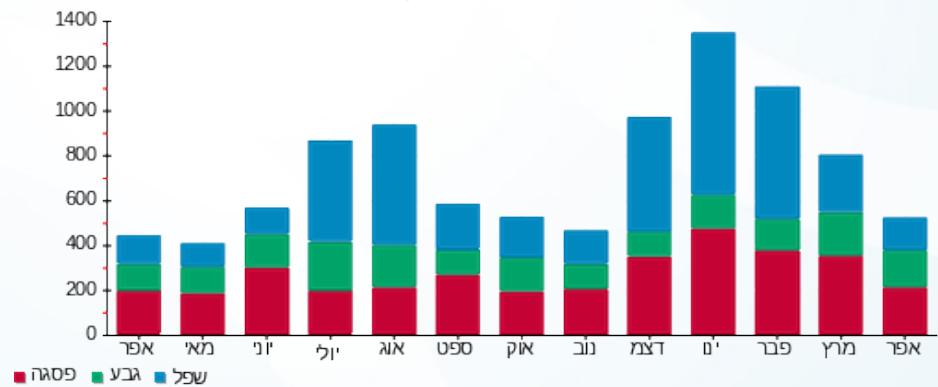



06/05/20

תאריך הפקה:

שם דייר: ד - עיצוני רחל

30/04/20

תאריך קריאה נוכחי:

שם אתר: עין המפרץ

01/04/20

תאריך קריאה קודמת:

לקוח/ה נכבד/ה, אנו מתכבדים להגיש את חישוב צריכת החשמל לתקופה 01/04/20 - 30/04/20:

עיצוני רחל - 2 - (0x0)70000280

סוג תעריף	סוג צריכה	קריאה קודמת	קריאה נוכחית	סה"כ צריכה בקוט"ש	מחיר לקוט"ש בא"ג	סה"כ לתשלום
פרטי חשבון עבור תאריכים:		01/04/20	30/04/20			
767		71,134.72	71,404.92	270.20	44.84	121.16 ₪

סה"כ לדייר:

שיא ביקוש	סה"כ
	270.20
	121.16 ₪

19.97 ₪	תשלום קבוע	
0.00 ₪	תשלום עבור גודל חיבור בKVA (0x0)	
141.13 ₪	סה"כ לתשלום	לא כולל מע"מ

התפלגות חיוב בש"ח לפי תעו"ז

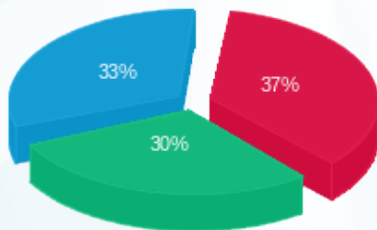

פסגה (44.98 ₪) ■
 גבע (36.75 ₪) ■
 שפל (39.43 ₪) ■

הסטוריית צריכה בקוט"ש

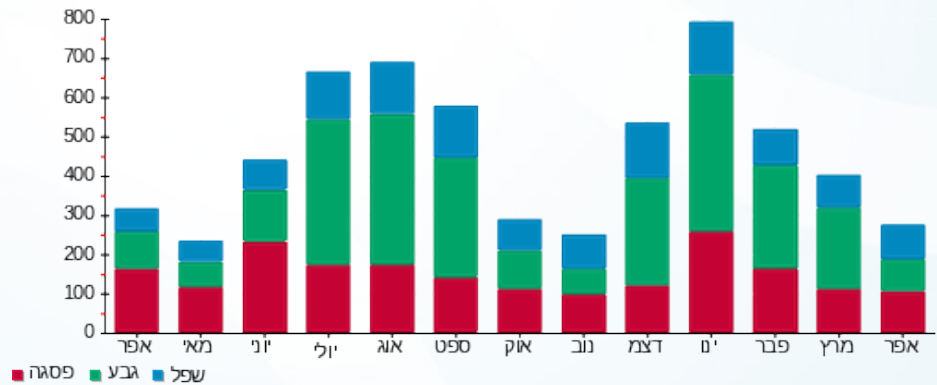

פסגה ■ גבע ■ שפל



06/05/20 תאריך הפקדה:
 30/04/20 תאריך קריאה נוכחית:
 01/04/20 תאריך קריאה קודמת:

שם דייר: ד - עצמון אסתר ועמיצור
 שם אתר: עין המפרץ

לקוח/ה נכבד/ה, אנו מתכבדים להגיש את חישוב צריכת החשמל לתקופה 01/04/20 - 30/04/20:

ד - עצמון אסתר ועמיצור - 1 - 81025643(0x0)

סוג תעריף	סוג צריכה	קריאה קודמת	קריאה נוכחית	סה"כ צריכה בקוט"ש	מחיר לקוט"ש בא"ג	סה"כ לתשלום
פרטי חשבון עבור תאריכים:		01/04/20	30/04/20			
767		71,766.14	72,721.27	955.13	44.84	428.28 ₪

סה"כ לדייר:

סה"כ	שיא ביקוש
955.13	7.27
428.28 ₪	

19.97 ₪	תשלום קבוע	
0.00 ₪	תשלום עבור גודל חיבור ב KVA (0x0)	
448.25 ₪	סה"כ לתשלום	לא כולל מע"מ

התפלגות חיוב בש"ח לפי תעו"ז

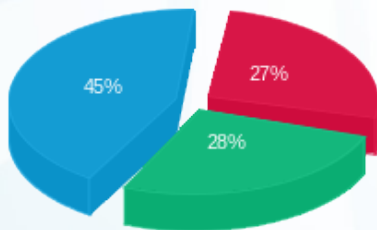

פסגה (116.71 ₪) ■
 גבע (118.73 ₪) ■
 שפל (192.85 ₪) ■

הסטוריית צריכה בקוט"ש

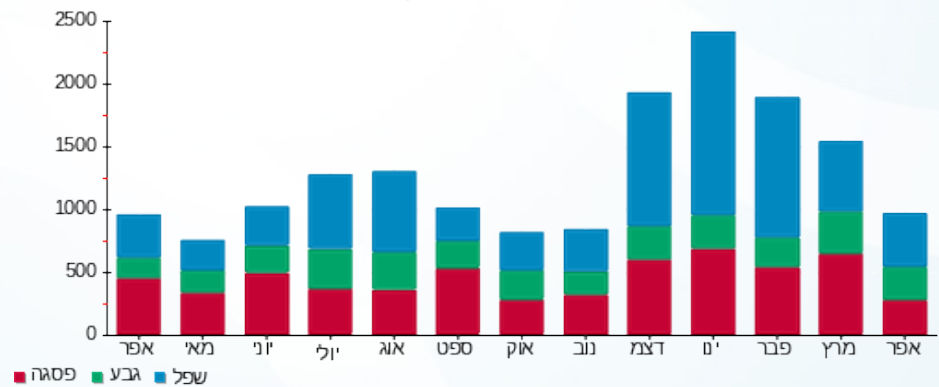

06/05/20 תאריך הפקדה:
 30/04/20 תאריך קריאה נוכחי:
 01/04/20 תאריך קריאה קודמת:

שם דייר: ד - עצמון מיה
 שם אתר: עין המפרץ

לקוח/ה נכבד/ה, אנו מתכבדים להגיש את חישוב צריכת החשמל לתקופה 01/04/20 - 30/04/20:

עצמון מיה - 1 - 81025536(0x0)

סוג תעריף	סוג צריכה	קריאה קודמת	קריאה נוכחית	סה"כ צריכה בקוט"ש	מחיר לקוט"ש בא"ג	סה"כ לתשלום
פרטי חשבון עבור תאריכים:		01/04/20	30/04/20			
767		27,464.09	27,795.99	331.90	44.84	148.82 ₪

סה"כ לדייר:

שיא ביקוש	סה"כ
3.09	331.90
	148.82 ₪

19.97 ₪	תשלום קבוע	
0.00 ₪	תשלום עבור גודל חיבור ב KVA (0x0)	
168.79 ₪	סה"כ לתשלום	לא כולל מע"מ

התפלגות חיוב בש"ח לפי תעו"ז

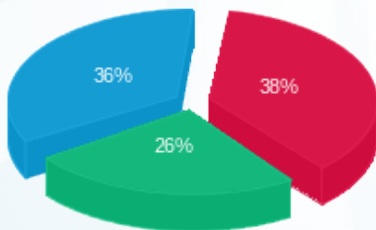

פסגה (57.04 ₪) ■
 גבע (38.82 ₪) ■
 שפל (52.96 ₪) ■

הסטוריית צריכה בקוט"ש

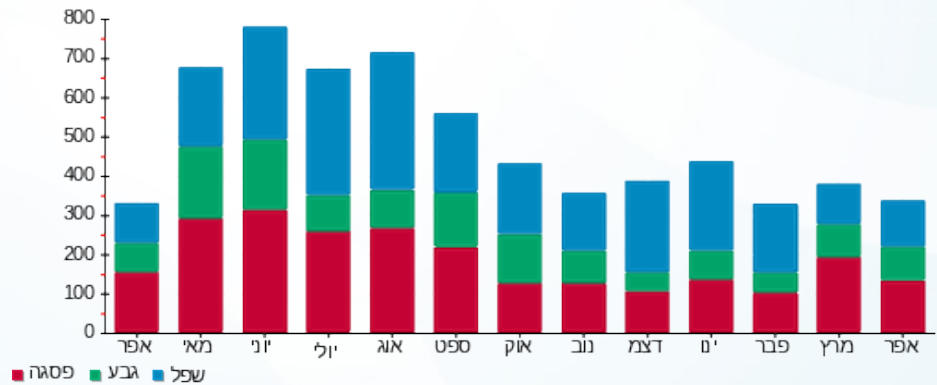

06/05/20 תאריך הפקה:
 30/04/20 תאריך קריאה נוכחי:
 01/04/20 תאריך קריאה קודמת:

שם דייר: ד - ערמוני (רוטמן) רותם ונדב
 שם אתר: עין המפרץ

לקוח/ה נכבד/ה, אנו מתכבדים להגיש את חישוב צריכת החשמל לתקופה 01/04/20 - 30/04/20:

ד - ערמוני (רוטמן) רותם ונדב - 2 - 70058984(0x0)

סוג תעריף	סוג צריכה	קריאה קודמת	קריאה נוכחית	סה"כ צריכה בקוט"ש	מחיר לקוט"ש בא"ג	סה"כ לתשלום
פרטי חשבון עבור תאריכים:		01/04/20	30/04/20			
767		33,684.01	34,095.76	411.75	44.84	184.63 ₪

סה"כ לדייר:

שיא ביקוש	סה"כ
	411.75
	184.63 ₪

19.97 ₪	תשלום קבוע	
0.00 ₪	תשלום עבור גודל חיבור ב-KVA (0x0)	
204.60 ₪	סה"כ לתשלום	לא כולל מע"מ

התפלגות חיוב בש"ח לפי תעו"ז

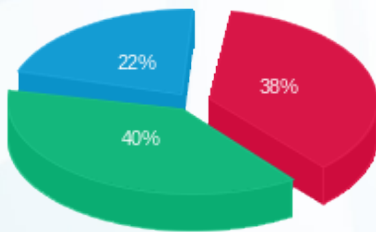

פסגה (70.18 ₪) ■
 גבע (74.06 ₪) ■
 שפל (40.39 ₪) ■

הסטוריית צריכה בקוט"ש

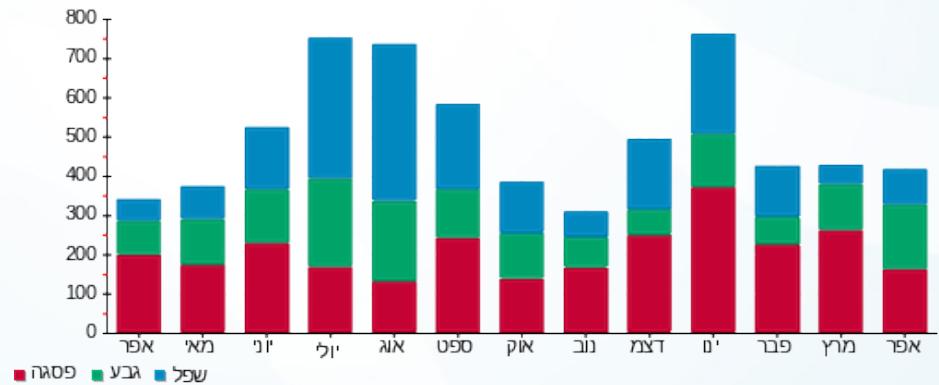

06/05/20 תאריך הפקה:
 30/04/20 תאריך קריאה נוכחית:
 01/04/20 תאריך קריאה קודמת:

שם דייר: ד - פוטרמן גליה ומיכאל
 שם אתר: עין המפרץ

לקוח/ה נכבד/ה, אנו מתכבדים להגיש את חישוב צריכת החשמל לתקופה 01/04/20 - 30/04/20:

ד - פוטרמן גליה ומיכאל - 1 - 70057095(0x0)

סוג תעריף	סוג צריכה	קריאה קודמת	קריאה נוכחית	סה"כ צריכה בקוט"ש	מחיר לקוט"ש בא"ג	סה"כ לתשלום
פרטי חשבון עבור תאריכים:		01/04/20	30/04/20			
767		53,055.45	53,301.83	246.38	44.84	110.48 ₪

סה"כ לדייר:

שיא ביקוש	סה"כ
4.60	246.38
	110.48 ₪

19.97 ₪	תשלום קבוע	
0.00 ₪	תשלום עבור גודל חיבור ב KVA (0x0)	
130.45 ₪	סה"כ לתשלום	לא כולל מע"מ

התפלגות חיוב בש"ח לפי תעו"ז

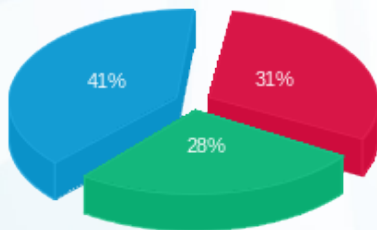

פסגה (34.73 ₪) ■
 גבע (30.84 ₪) ■
 שפל (44.91 ₪) ■

הסטוריית צריכה בקוט"ש

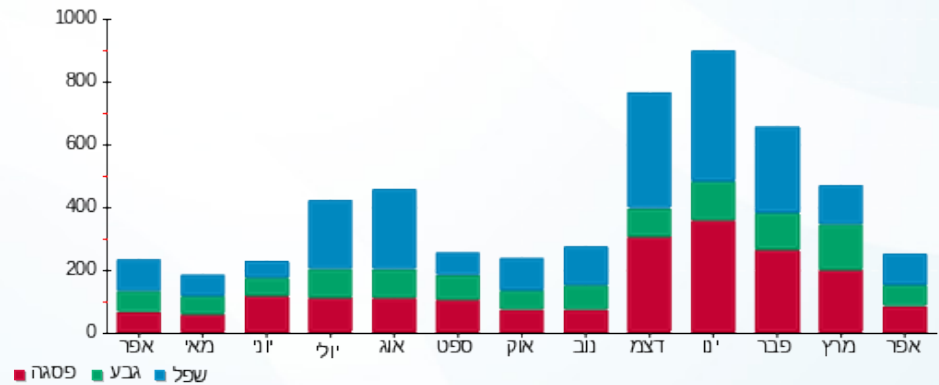

06/05/20 תאריך הפקה:
 30/04/20 תאריך קריאה נוכחי:
 01/04/20 תאריך קריאה קודמת:

שם דייר: ד - פורטר יואב
 שם אתר: עין המפרץ

לקוח/ה נכבד/ה, אנו מתכבדים להגיש את חישוב צריכת החשמל לתקופה 01/04/20 - 30/04/20:

ד - פורטר יואב - 1 - 70039088 (0x0)

סוג תעריף	סוג צריכה	קריאה קודמת	קריאה נוכחית	סה"כ צריכה בקוט"ש	מחיר לקוט"ש בא"ג	סה"כ לתשלום
פרטי חשבון עבור תאריכים:		01/04/20	30/04/20			
767		42,500.40	42,755.37	254.97	44.84	114.33 ₪

סה"כ לדייר:

סה"כ	שיא ביקוש
254.97	4.35
114.33 ₪	

19.97 ₪	תשלום קבוע	
0.00 ₪	תשלום עבור גודל חיבור ב-KVA (0x0)	
134.30 ₪	סה"כ לתשלום	לא כולל מע"מ

התפלגות חיוב בש"ח לפי תעו"ז

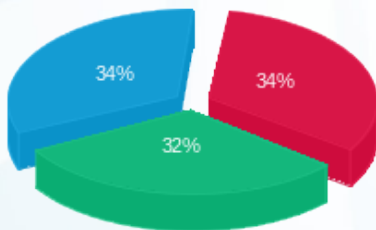

פסגה (38.76 ₪) ■
 גבע (36.90 ₪) ■
 שפל (38.66 ₪) ■

הסטוריית צריכה בקוט"ש

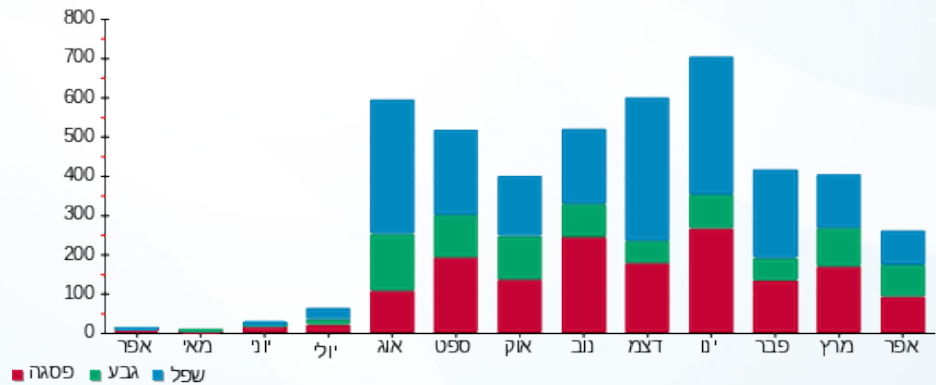



06/05/20

תאריך הפקה:

שם דייר: ד - פורטר תמיר

30/04/20

תאריך קריאה נוכחית:

שם אתר: עין המפרץ

01/04/20

תאריך קריאה קודמת:

לקוח/ה נכבד/ה, אנו מתכבדים להגיש את חישוב צריכת החשמל לתקופה 01/04/20 - 30/04/20:

ד - פורטר תמיר - 1 - 70057052(0x0)

סוג תעריף	סוג צריכה	קריאה קודמת	קריאה נוכחית	סה"כ צריכה בקוט"ש	מחיר לקוט"ש בא"ג	סה"כ לתשלום
פרטי חשבון עבור תאריכים:		01/04/20	30/04/20			
767		69,838.11	70,081.30	243.19	44.84	109.05 ₪

סה"כ לדייר:

סה"כ	שיא ביקוש
243.19	4.95
109.05 ₪	

19.97 ₪	תשלום קבוע	
0.00 ₪	תשלום עבור גודל חיבור בKVA (0x0)	
129.02 ₪	סה"כ לתשלום	לא כולל מע"מ

התפלגות חיוב בש"ח לפי תעו"ז

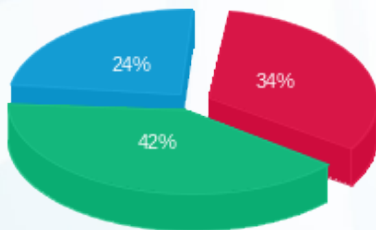

פסגה (₪ 36.71) ■
 גבע (₪ 45.64) ■
 שפל (₪ 26.70) ■

הסטוריית צריכה בקוט"ש

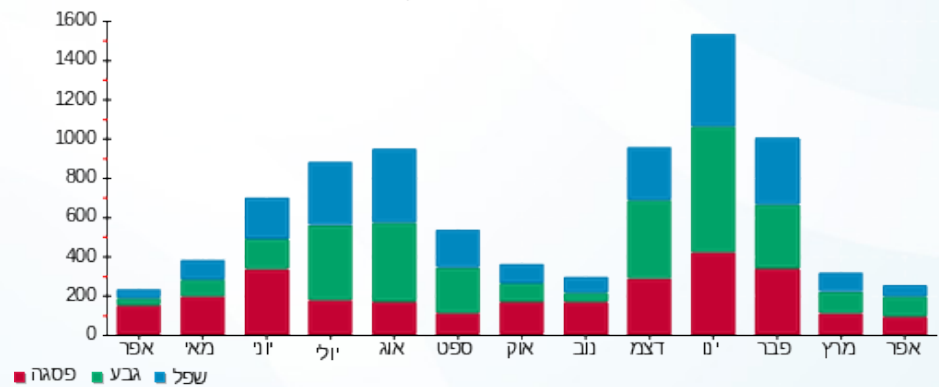



06/05/20

תאריך הפקה:

שם דייר: ד - פיינשטין סטנפורד

30/04/20

תאריך קריאה נוכחי:

שם אתר: עין המפרץ

01/04/20

תאריך קריאה קודמת:

לקוח/ה נכבד/ה, אנו מתכבדים להגיש את חישוב צריכת החשמל לתקופה 01/04/20 - 30/04/20:

ד - פיינשטין סטנפורד - 2 - (0x0)70048531

סוג תעריף	סוג צריכה	קריאה קודמת	קריאה נוכחית	סה"כ צריכה בקוט"ש	מחיר לקוט"ש בא"ג	סה"כ לתשלום
פרטי חשבון עבור תאריכים:		01/04/20	30/04/20			
767		33,875.44	34,119.82	244.38	44.84	109.58 ₪

סה"כ לדייר:

שיא ביקוש	סה"כ
	244.38
	109.58 ₪

19.97 ₪	תשלום קבוע	
0.00 ₪	תשלום עבור גודל חיבור ב KVA (0x0)	
129.55 ₪	סה"כ לתשלום	לא כולל מע"מ

התפלגות חיוב בש"ח לפי תעו"ז

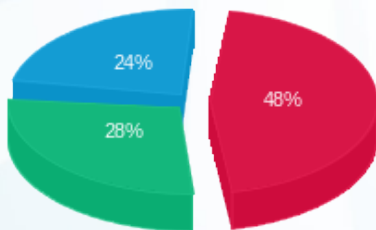

- פסגה (52.79 ₪)
- גבע (30.93 ₪)
- שפל (25.87 ₪)

הסטוריית צריכה בקוט"ש

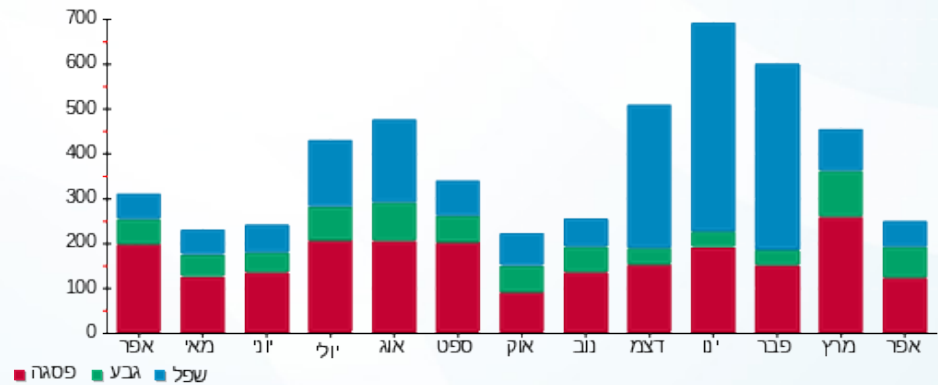

06/05/20 תאריך הפקה:
 30/04/20 תאריך קריאה נוכחי:
 01/04/20 תאריך קריאה קודמת:

שם דייר: ד - פיננשטיין יער
 שם אתר: עין המפרץ

לקוח/ה נכבד/ה, אנו מתכבדים להגיש את חישוב צריכת החשמל לתקופה 01/04/20 - 30/04/20:

ד - פיננשטיין יער - 8 - 19051862(0x0)

סוג תעריף	סוג צריכה	קריאה קודמת	קריאה נוכחית	סה"כ צריכה בקוט"ש	מחיר לקוט"ש בא"ג	סה"כ לתשלום
פרטי חשבון עבור תאריכים:		01/04/20	30/04/20			
767		981.15	1,114.80	133.65	44.84	59.93 ₪

סה"כ לדייר:

שיא ביקוש	סה"כ
	133.65
	59.93 ₪

19.97 ₪	תשלום קבוע	
0.00 ₪	תשלום עבור גודל חיבור ב KVA (0x0)	
79.90 ₪	סה"כ לתשלום	לא כולל מע"מ

התפלגות חיוב בש"ח לפי תעו"ז

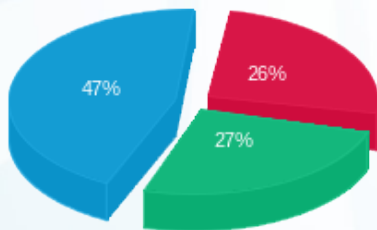

פסגה (15.85 ₪)
 גבע (15.96 ₪)
 שפל (28.11 ₪)

הסטוריית צריכה בקוט"ש

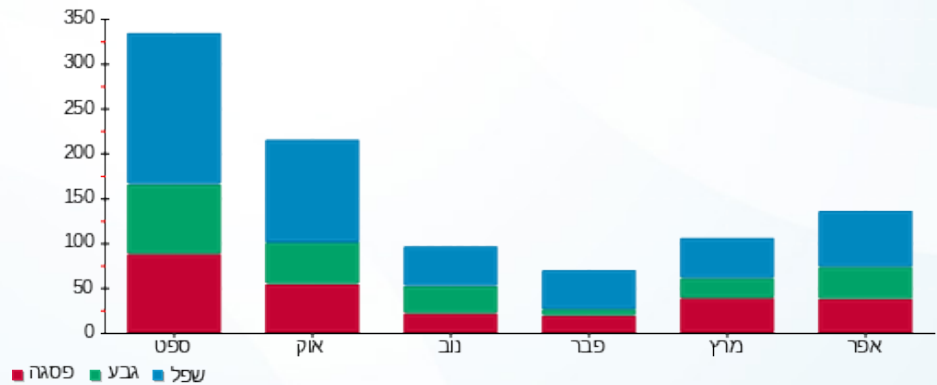

06/05/20 תאריך הפקה:
 30/04/20 תאריך קריאה נוכחי:
 01/04/20 תאריך קריאה קודמת:

שם דייר: ד - פינשטיין אלנה
 שם אתר: עין המפרץ

לקוח/ה נכבד/ה, אנו מתכבדים להגיש את חישוב צריכת החשמל לתקופה **01/04/20 - 30/04/20**:

פינשטיין אלנה - 2 - 15091576(0x0)

סוג תעריף	סוג צריכה	קריאה קודמת	קריאה נוכחית	סה"כ צריכה בקוט"ש	מחיר לקוט"ש בא"ג	סה"כ לתשלום
פרטי חשבון עבור תאריכים:		01/04/20	30/04/20			
767		867.23	898.45	31.22	44.84	14.00 ₪

סה"כ לדייר:

שיא ביקוש	סה"כ
	31.22
	14.00 ₪

19.97 ₪	תשלום קבוע	
0.00 ₪	תשלום עבור גודל חיבור בKVA (0x0)	
33.97 ₪	סה"כ לתשלום	לא כולל מע"מ

התפלגות חיוב בש"ח לפי תעו"ז

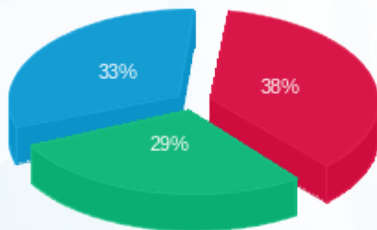

פסגה (5.31 ₪) ■
 גבע (4.11 ₪) ■
 שפל (4.58 ₪) ■

הסטוריית צריכה בקוט"ש

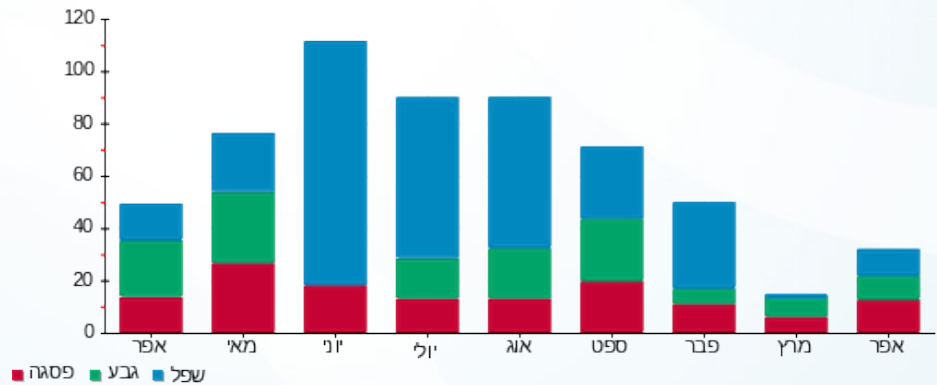



06/05/20

תאריך הפקדה:

שם דייר: ד - פיננטיין אלנה

30/04/20

תאריך קריאה נוכחי:

שם אתר: עין המפרץ

01/04/20

תאריך קריאה קודמת:

לקוח/ה נכבד/ה, אנו מתכבדים להגיש את חישוב צריכת החשמל לתקופה 01/04/20 - 30/04/20:

פיננטיין אלנה - 3 - 15091576(0x0)

סוג תעריף	סוג צריכה	קריאה קודמת	קריאה נוכחית	סה"כ צריכה בקוט"ש	מחיר לקוט"ש בא"ג	סה"כ לתשלום
פרטי חשבון עבור תאריכים:		01/04/20	30/04/20			
767		3,000.89	3,069.05	68.16	44.84	30.57 ₪

סה"כ לדייר:

שיא ביקוש	סה"כ
	68.16
	30.57 ₪

תשלום קבוע	תשלום עבור גודל חיבור בKVA (0x0)	סה"כ לתשלום	לא כולל מע"מ
19.97 ₪	0.00 ₪	50.54 ₪	

התפלגות חיוב בש"ח לפי תעו"ז

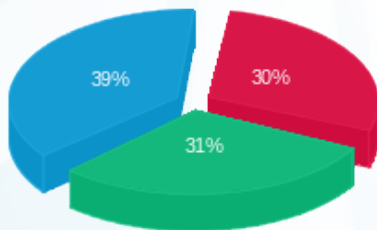

- פסגה (9.12 ₪) 39%
- גבע (9.59 ₪) 31%
- שפל (11.86 ₪) 30%

הסטוריית צריכה בקוט"ש

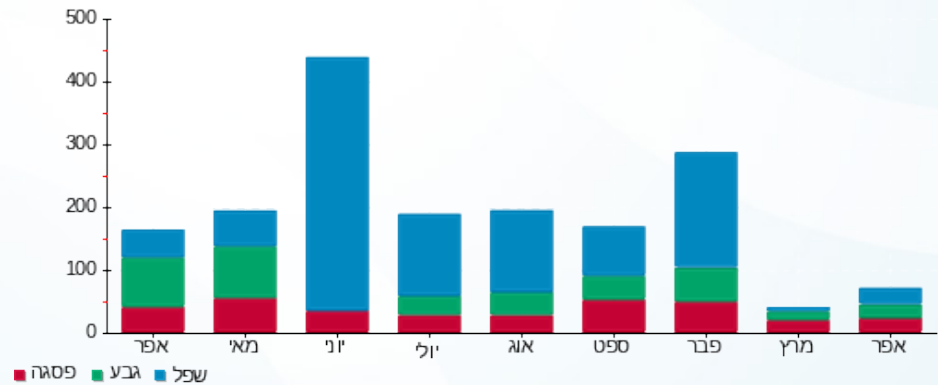

06/05/20 תאריך הפקה:
 30/04/20 תאריך קריאה נוכחי:
 01/04/20 תאריך קריאה קודמת:

שם דייר: ד - פלג (פפר) אור ותומר
 שם אתר: עין המפרץ

לקוח/ה נכבד/ה, אנו מתכבדים להגיש את חישוב צריכת החשמל לתקופה 01/04/20 - 30/04/20:

ד - פלג (פפר) אור ותומר - 1 - 70062152 (0x0)

סוג תעריף	סוג צריכה	קריאה קודמת	קריאה נוכחית	סה"כ צריכה בקוט"ש	מחיר לקוט"ש בא"ג	סה"כ לתשלום
פרטי חשבון עבור תאריכים:		01/04/20	30/04/20			
767		63,656.93	64,552.70	895.77	44.84	401.66 ₪

סה"כ לדייר:

סה"כ	שיא ביקוש
895.77	7.62
401.66 ₪	

תשלום קבוע	תשלום עבור גודל חיבור ב KVA (0x0)	סה"כ לתשלום	לא כולל מע"מ
19.97 ₪	0.00 ₪	421.63 ₪	

התפלגות חיוב בש"ח לפי תעו"ז

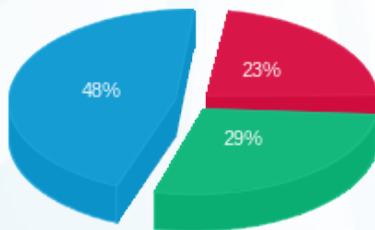

פסגה (₪ 92.44)
 גבע (₪ 116.54)
 שפל (₪ 192.68)

הסטוריית צריכה בקוט"ש

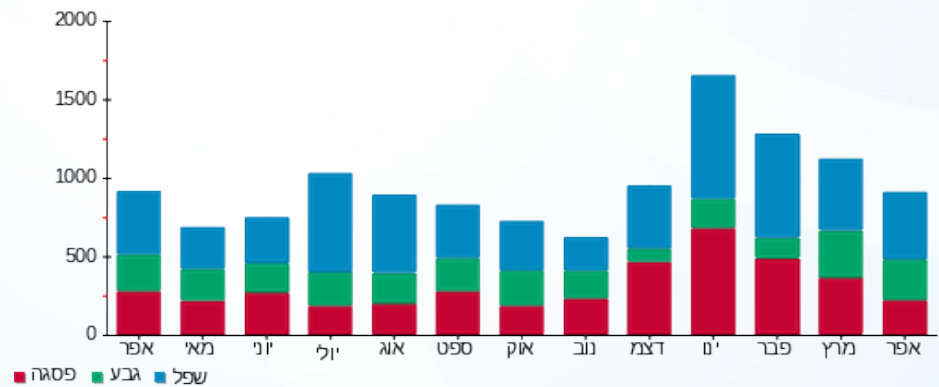

06/05/20 תאריך הפקה:
 30/04/20 תאריך קריאה נוכחי:
 01/04/20 תאריך קריאה קודמת:

שם דייר: ד - פלג נורית
 שם אתר: עין המפרץ

לקוח/ה נכבד/ה, אנו מתכבדים להגיש את חישוב צריכת החשמל לתקופה **01/04/20 - 30/04/20**:

ד - פלג נורית - 1 - 17312860(3x40)

סוג תעריף	סוג צריכה	קריאה קודמת	קריאה נוכחית	סה"כ צריכה בקוט"ש	מחיר לקוט"ש בא"ג	סה"כ לתשלום
פרטי חשבון עבור תאריכים:		01/04/20	30/04/20			
767		4,230.70	5,017.50	786.80	44.84	352.80 ₪

סה"כ לדייר:

שיא ביקוש	סה"כ
	786.80
	352.80 ₪

19.97 ₪	תשלום קבוע	
4.29 ₪	תשלום עבור גודל חיבור ב-KVA (3x40)	
377.06 ₪	סה"כ לתשלום	לא כולל מע"מ

התפלגות חיוב בש"ח לפי תעו"ז

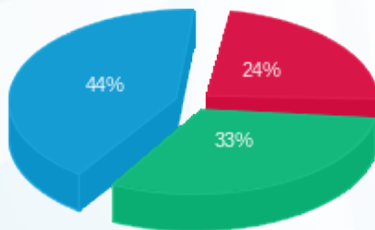

פסגה (83.13 ₪) ■
 גבע (115.15 ₪) ■
 שפל (154.52 ₪) ■

הסטוריית צריכה בקוט"ש

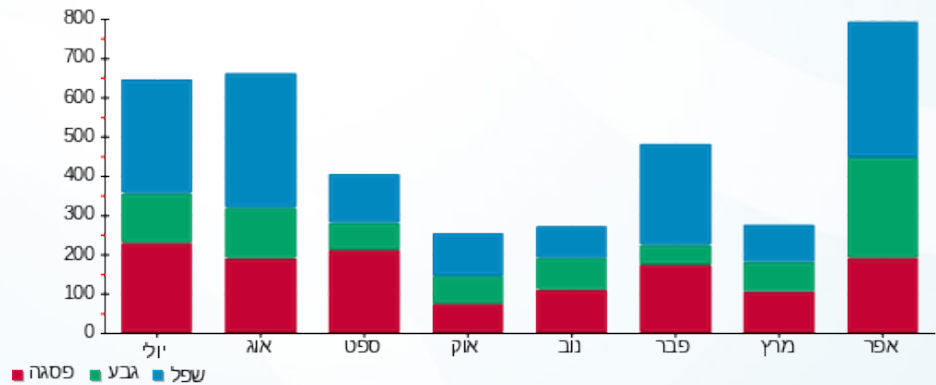



06/05/20

תאריך הפקה:

שם דייר: ד - פלג צפיר

30/04/20

תאריך קריאה נוכחית:

שם אתר: עין המפרץ

01/04/20

תאריך קריאה קודמת:

לקוח/ה נכבד/ה, אנו מתכבדים להגיש את חישוב צריכת החשמל לתקופה 01/04/20 - 30/04/20:

פלג צפיר - 4 - 19051991(0x0)

סוג תעריף	סוג צריכה	קריאה קודמת	קריאה נוכחית	סה"כ צריכה בקוט"ש	מחיר לקוט"ש בא"ג	סה"כ לתשלום
פרטי חשבון עבור תאריכים:		01/04/20	30/04/20			
767		4,926.80	5,611.50	684.70	44.84	307.02 ₪

סה"כ לדייר:

שיא ביקוש	סה"כ
0.71	684.70
	307.02 ₪

19.97 ₪	תשלום קבוע	
0.00 ₪	תשלום עבור גודל חיבור בKVA (0x0)	
326.99 ₪	סה"כ לתשלום	לא כולל מע"מ

התפלגות חיוב בש"ח לפי תעו"ז

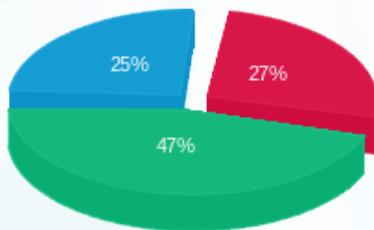

פסגה (83.58 ₪)
גבע (145.24 ₪)
שפל (78.20 ₪)

הסטוריית צריכה בקוט"ש

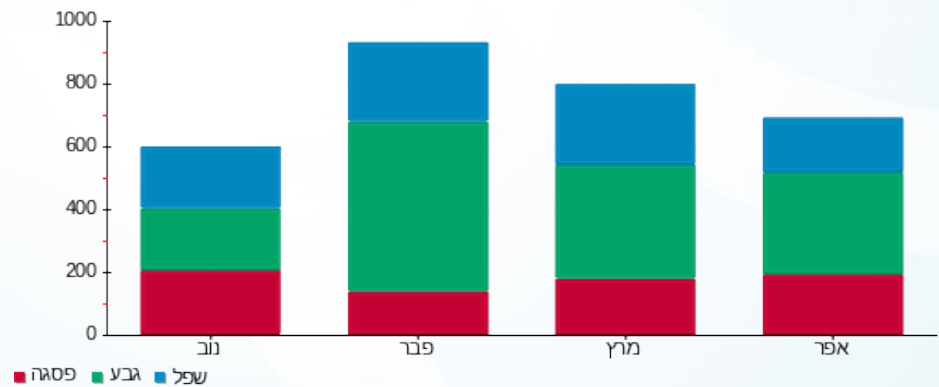



06/05/20

תאריך הפקדה:

שם דייר: ד - פלד אסתי ומיכה

30/04/20

תאריך קריאה נוכחית:

שם אתר: עין המפרץ

01/04/20

תאריך קריאה קודמת:

לקוח/ה נכבד/ה, אנו מתכבדים להגיש את חישוב צריכת החשמל לתקופה 01/04/20 - 30/04/20:

ד - פלד אסתי ומיכה - 1 - 70009840(0x0)

סוג תעריף	סוג צריכה	קריאה קודמת	קריאה נוכחית	סה"כ צריכה בקוט"ש	מחיר לקוט"ש בא"ג	סה"כ לתשלום
פרטי חשבון עבור תאריכים:		01/04/20	30/04/20			
767		94,722.36	95,373.44	651.08	44.84	291.94 ₪

סה"כ לדייר:

שיא ביקוש	סה"כ
6.30	651.08
	291.94 ₪

19.97 ₪	תשלום קבוע	
0.00 ₪	תשלום עבור גודל חיבור בKVA (0x0)	
311.91 ₪	סה"כ לתשלום	לא כולל מע"מ

התפלגות חיוב בש"ח לפי תעו"ז

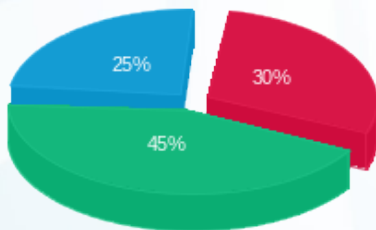

פסגה (88.63 ₪)
גבע (131.25 ₪)
שפל (72.07 ₪)

הסטוריית צריכה בקוט"ש

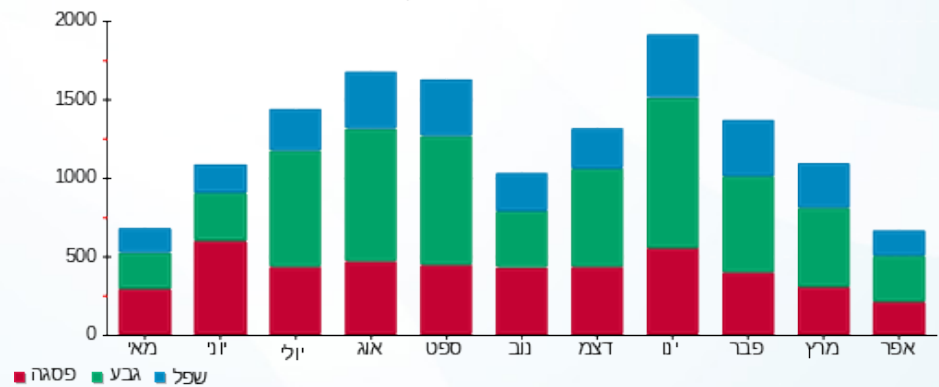

06/05/20 תאריך הפקה:
 30/04/20 תאריך קריאה נוכחית:
 01/04/20 תאריך קריאה קודמת:

שם דייר: ד - פלד רום
 שם אתר: עין המפרץ

לקוח/ה נכבד/ה, אנו מתכבדים להגיש את חישוב צריכת החשמל לתקופה 01/04/20 - 30/04/20:

פלד רום - 2 - 19093336(0x0)

סה"כ לתשלום	מחיר לקוט"ש בא"ג	סה"כ צריכה בקוט"ש	קריאה נוכחית	קריאה קודמת	סוג צריכה	סוג תעריף
			30/04/20	01/04/20		פרטי חשבון עבור תאריכים:
190.64 ₪	44.84	425.15	567.05	141.90		767

סה"כ לדייר:

שיא ביקוש	סה"כ
0.28	425.15
	190.64 ₪

19.97 ₪	תשלום קבוע	
0.00 ₪	תשלום עבור גודל חיבור בKVA (0x0)	
210.61 ₪	סה"כ לתשלום	לא כולל מע"מ

התפלגות חיוב בש"ח לפי תעו"ז

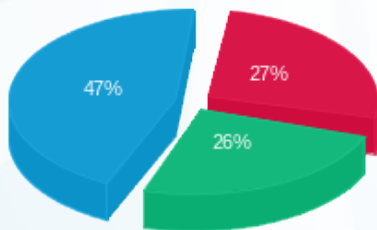

פסגה (52.10 ₪)
 גבע (49.19 ₪)
 שפל (89.34 ₪)

הסטוריית צריכה בקוט"ש

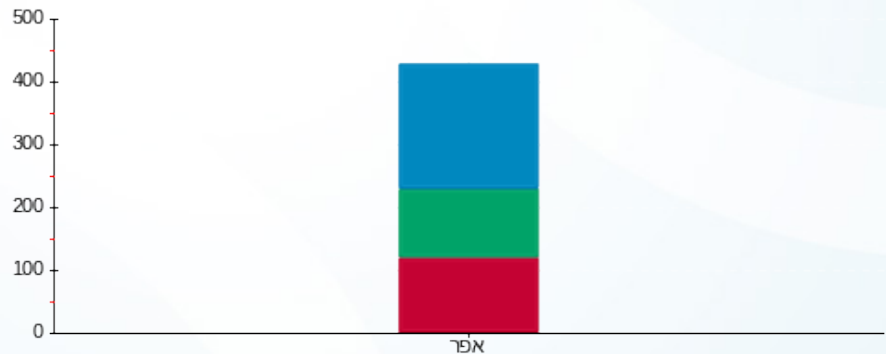

פסגה גבע שפל



06/05/20 תאריך הפקה:
 30/04/20 תאריך קריאה נוכחי:
 01/04/20 תאריך קריאה קודמת:

שם דייר: ד - פלד שחר
 שם אתר: עין המפרץ

לקוח/ה נכבד/ה, אנו מתכבדים להגיש את חישוב צריכת החשמל לתקופה **01/04/20 - 30/04/20**:

ד - פלד שחר - 3 - (0x0)70058944

סוג תעריף	סוג צריכה	קריאה קודמת	קריאה נוכחית	סה"כ צריכה בקוט"ש	מחיר לקוט"ש בא"ג	סה"כ לתשלום
פרטי חשבון עבור תאריכים:		01/04/20	30/04/20			
767		37,970.39	38,188.95	218.57	44.84	98.01 ₪

סה"כ לדייר:

שיא ביקוש	סה"כ
	218.57
	98.01 ₪

19.97 ₪	תשלום קבוע	
0.00 ₪	תשלום עבור גודל חיבור ב-KVA (0x0)	
117.98 ₪	סה"כ לתשלום	לא כולל מע"מ

התפלגות חיוב בש"ח לפי תעו"ז

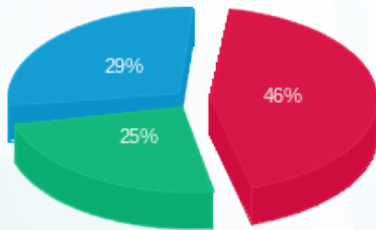

פסגה (45.36 ₪) 46%
 גבע (24.38 ₪) 25%
 שפל (28.27 ₪) 29%

הסטוריית צריכה בקוט"ש

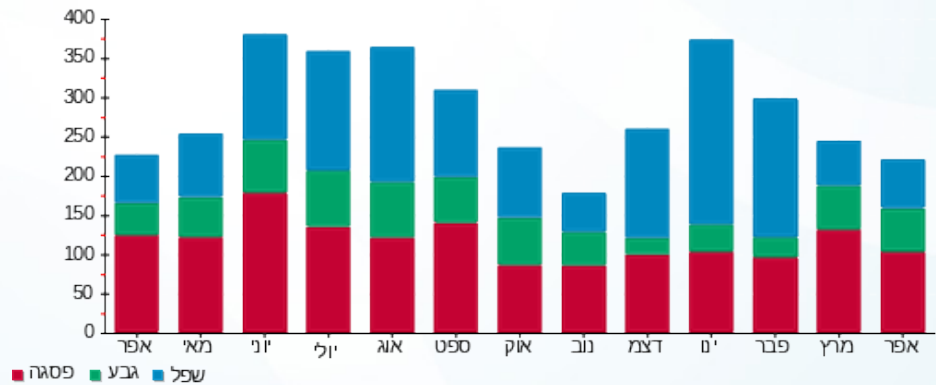

06/05/20 תאריך הפקה:
 30/04/20 תאריך קריאה נוכחית:
 01/04/20 תאריך קריאה קודמת:

שם דייר: ד - פלד תור וקרן
 שם אתר: עין המפרץ

לקוח/ה נכבד/ה, אנו מתכבדים להגיש את חישוב צריכת החשמל לתקופה 01/04/20 - 30/04/20:

ד - פלד תור וקרן - 1 - 70058984(0x0)

סוג תעריף	סוג צריכה	קריאה קודמת	קריאה נוכחית	סה"כ צריכה בקוט"ש	מחיר לקוט"ש בא"ג	סה"כ לתשלום
פרטי חשבון עבור תאריכים:		01/04/20	30/04/20			
767		82,598.83	83,162.96	564.13	44.84	252.95 ₪

סה"כ לדייר:

סה"כ	שיא ביקוש
564.13	
252.95 ₪	

19.97 ₪	תשלום קבוע	
0.00 ₪	תשלום עבור גודל חיבור בKVA (0x0)	
272.92 ₪	סה"כ לתשלום	לא כולל מע"מ

התפלגות חיוב בש"ח לפי תעו"ז

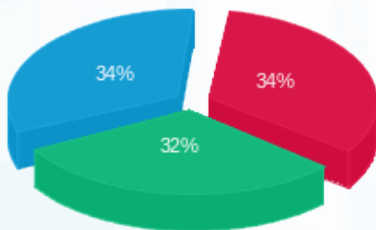

פסגה (86.35 ₪)
 גבע (81.20 ₪)
 שפל (85.41 ₪)

הסטוריית צריכה בקוט"ש

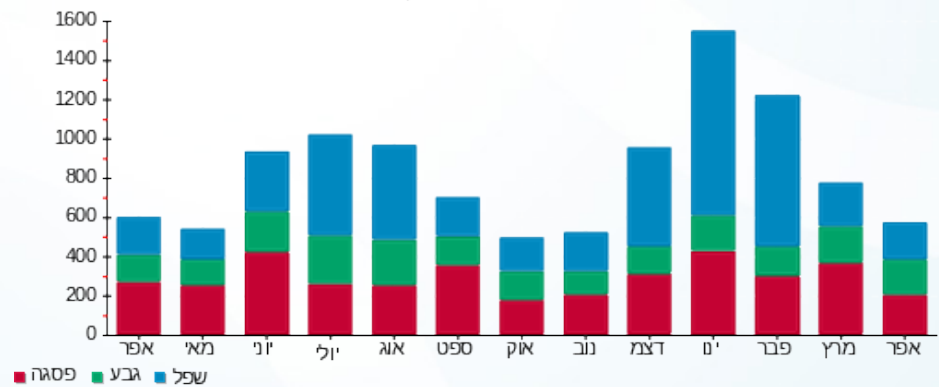

06/05/20 תאריך הפקה:
 30/04/20 תאריך קריאה נוכחית:
 01/04/20 תאריך קריאה קודמת:

שם דייר: ד - פלור אילת
 שם אתר: עין המפרץ

לקוח/ה נכבד/ה, אנו מתכבדים להגיש את חישוב צריכת החשמל לתקופה 01/04/20 - 30/04/20:

ד - פלור אילת - 1 - 17312668(0x0)

סוג תעריף	סוג צריכה	קריאה קודמת	קריאה נוכחית	סה"כ צריכה בקוט"ש	מחיר לקוט"ש בא"ג	סה"כ לתשלום
פרטי חשבון עבור תאריכים:		01/04/20	30/04/20			
767		1,927.30	2,267.20	339.90	44.84	152.41 ₪

סה"כ לדייר:

שיא ביקוש	סה"כ
343.60	339.90
	152.41 ₪

19.97 ₪	תשלום קבוע	
0.00 ₪	תשלום עבור גודל חיבור בKVA (0x0)	
172.38 ₪	סה"כ לתשלום	לא כולל מע"מ

התפלגות חיוב בש"ח לפי תעו"ז

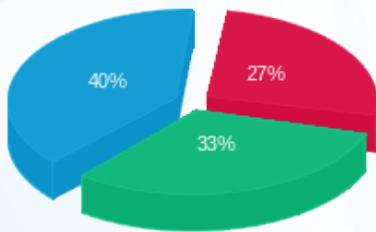

פסגה (40.98 ₪) ■
 גבע (49.91 ₪) ■
 שפל (61.52 ₪) ■

הסטוריית צריכה בקוט"ש

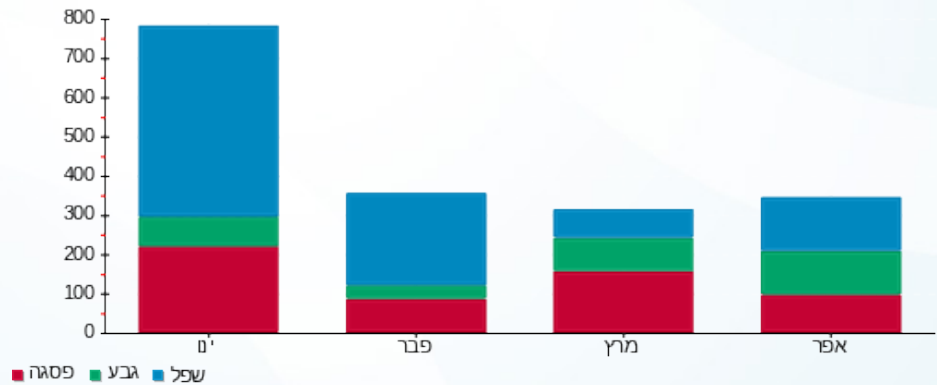

06/05/20 תאריך הפקה:
 30/04/20 תאריך קריאה נוכחית:
 01/04/20 תאריך קריאה קודמת:

שם דייר: ד - פלור עדה ויהודה
 שם אתר: עין המפרץ

לקוח/ה נכבד/ה, אנו מתכבדים להגיש את חישוב צריכת החשמל לתקופה 01/04/20 - 30/04/20:

ד - פלור עדה ויהודה - 1 - 81026450(0x0)

סוג תעריף	סוג צריכה	קריאה קודמת	קריאה נוכחית	סה"כ צריכה בקוט"ש	מחיר לקוט"ש בא"ג	סה"כ לתשלום
פרטי חשבון עבור תאריכים:		01/04/20	30/04/20			
767		34,654.27	35,110.48	456.21	44.84	204.56 ₪

סה"כ לדייר:

שיא ביקוש	סה"כ
5.91	456.21
	204.56 ₪

19.97 ₪	תשלום קבוע	
0.00 ₪	תשלום עבור גודל חיבור ב KVA (0x0)	
224.53 ₪	סה"כ לתשלום	לא כולל מע"מ

התפלגות חיוב בש"ח לפי תעו"ז

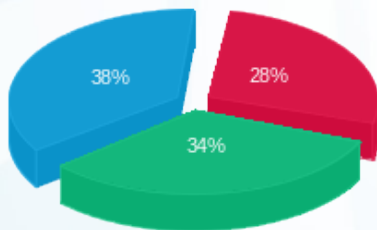

פסגה (57.94 ₪)
 גבע (69.78 ₪)
 שפל (76.85 ₪)

הסטוריית צריכה בקוט"ש

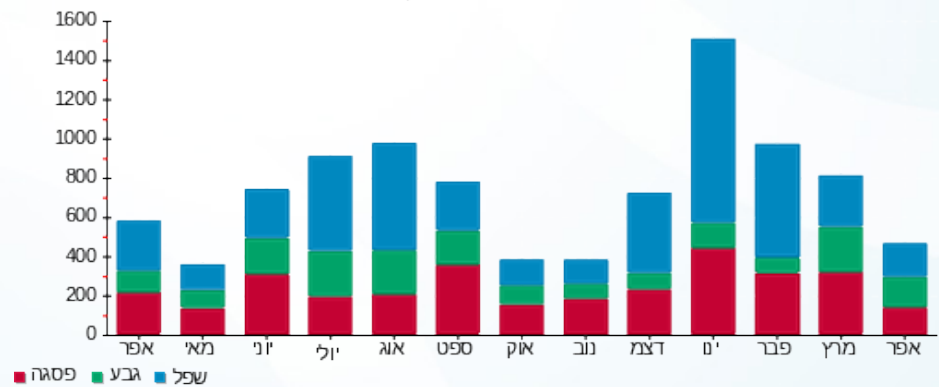

06/05/20

תאריך הפקה:

שם דייר: ד - פפר יונה ואיסי

30/04/20

תאריך קריאה נוכחי:

שם אתר: עין המפרץ

01/04/20

תאריך קריאה קודמת:

לקוח/ה נכבד/ה, אנו מתכבדים להגיש את חישוב צריכת החשמל לתקופה **01/04/20 - 30/04/20**:

ד - פפר יונה ואיסי - 1 - 81025340(0x0)

סוג תעריף	סוג צריכה	קריאה קודמת	קריאה נוכחית	סה"כ צריכה בקוט"ש	מחיר לקוט"ש בא"ג	סה"כ לתשלום
פרטי חשבון עבור תאריכים:		01/04/20	30/04/20			
767		46,469.75	46,951.73	481.98	44.84	216.12 ₪

סה"כ לדייר:

סה"כ	שיא ביקוש
481.98	6.24
216.12 ₪	

19.97 ₪	תשלום קבוע	
0.00 ₪	תשלום עבור גודל חיבור בKVA (0x0)	
236.09 ₪	סה"כ לתשלום	לא כולל מע"מ

התפלגות חיוב בש"ח לפי תעו"ז

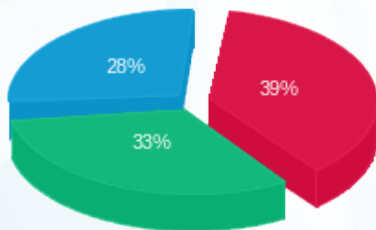

- פסגה (₪ 84.13)
- גבע (₪ 72.23)
- שפל (₪ 59.76)

הסטוריית צריכה בקוט"ש

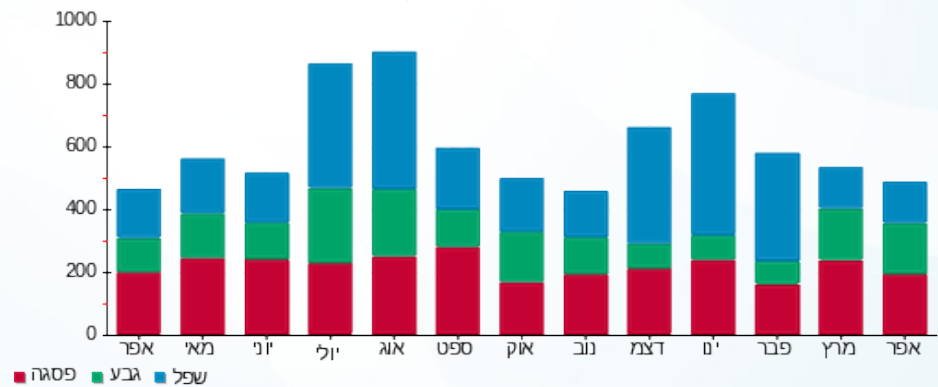



06/05/20

תאריך הפקדה:

שם דייר: ד - פרדו מתי ואיתי

30/04/20

תאריך קריאה נוכחית:

שם אתר: עין המפרץ

01/04/20

תאריך קריאה קודמת:

לקוח/ה נכבד/ה, אנו מתכבדים להגיש את חישוב צריכת החשמל לתקופה 01/04/20 - 30/04/20:

ד - פרדו מתי ואיתי - 1 - 81025801(0x0)

סוג תעריף	סוג צריכה	קריאה קודמת	קריאה נוכחית	סה"כ צריכה בקוט"ש	מחיר לקוט"ש בא"ג	סה"כ לתשלום
		01/04/20	30/04/20			
767		68,386.87	68,981.06	594.20	44.84	266.44 ₪

סה"כ לדייר:

שיא ביקוש	סה"כ
6.60	594.20
	266.44 ₪

19.97 ₪	תשלום קבוע	
0.00 ₪	תשלום עבור גודל חיבור בKVA (0x0)	
286.41 ₪	סה"כ לתשלום	לא כולל מע"מ

התפלגות חיוב בש"ח לפי תעו"ז

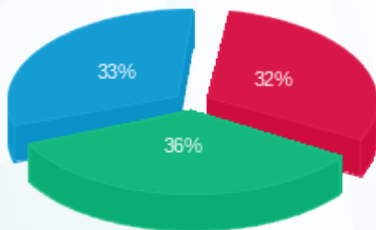

פסגה (84.58 ₪)
 גבע (95.24 ₪)
 שפל (86.61 ₪)

הסטוריית צריכה בקוט"ש

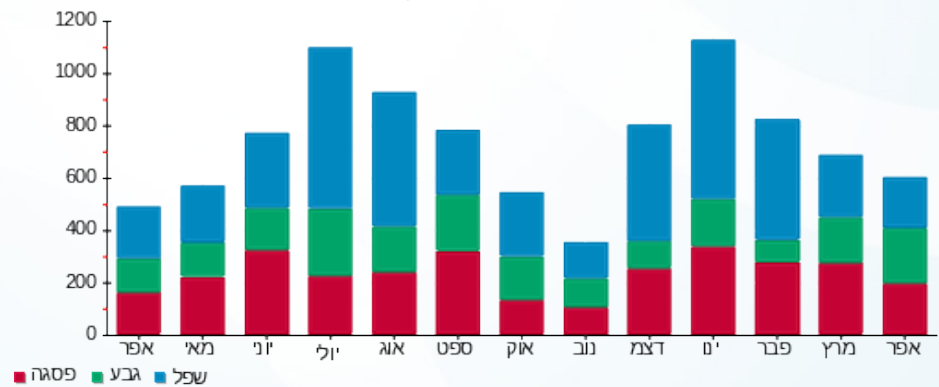

06/05/20 תאריך הפקה:
 30/04/20 תאריך קריאה נוכחי:
 01/04/20 תאריך קריאה קודמת:

שם דייר: ד - פרדו שלומית ויוסף
 שם אתר: עין המפרץ

לקוח/ה נכבד/ה, אנו מתכבדים להגיש את חישוב צריכת החשמל לתקופה 01/04/20 - 30/04/20:

ד - פרדו שלומית ויוסף - 1 - 70000267 (0x0)

סוג תעריף	סוג צריכה	קריאה קודמת	קריאה נוכחית	סה"כ צריכה בקוט"ש	מחיר לקוט"ש בא"ג	סה"כ לתשלום
פרטי חשבון עבור תאריכים:		01/04/20	30/04/20			
767		60,002.64	60,226.91	224.27	44.84	100.56 ₪

סה"כ לדייר:

סה"כ	שיא ביקוש
224.27	3.15
100.56 ₪	

19.97 ₪	תשלום קבוע	
0.00 ₪	תשלום עבור גודל חיבור ב KVA (0x0)	
120.53 ₪	סה"כ לתשלום	לא כולל מע"מ

התפלגות חיוב בש"ח לפי תעו"ז

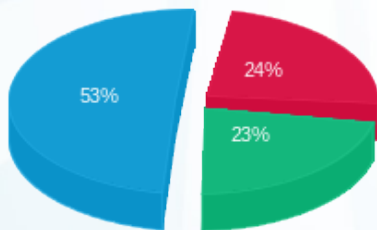

פסגה (24.52 ₪)
 גבע (23.05 ₪)
 שפל (52.99 ₪)

הסטוריית צריכה בקוט"ש

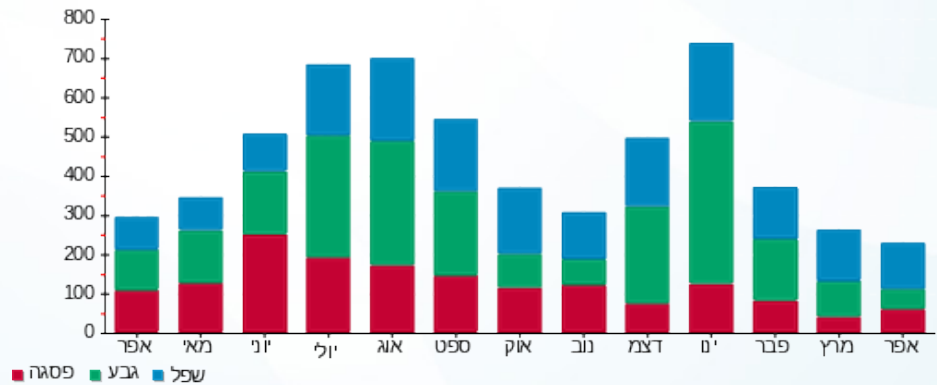

06/05/20 תאריך הפקה:
 30/04/20 תאריך קריאה נוכחית:
 01/04/20 תאריך קריאה קודמת:

שם דייר: ד - פרטליס רזי
 שם אתר: עין המפרץ

לקוח/ה נכבד/ה, אנו מתכבדים להגיש את חישוב צריכת החשמל לתקופה 01/04/20 - 30/04/20:

ד - פרטליס רזי - 1 - 70033688(0x0)

סוג תעריף	סוג צריכה	קריאה קודמת	קריאה נוכחית	סה"כ צריכה בקוט"ש	מחיר לקוט"ש בא"ג	סה"כ לתשלום
פרטי חשבון עבור תאריכים:		01/04/20	30/04/20			
767		136,291.31	137,113.84	822.54	44.84	368.83 ₪

סה"כ לדייר:

סה"כ	שיא ביקוש
822.54	5.75
368.83 ₪	

תשלום קבוע	תשלום עבור גודל חיבור ב KVA (0x0)	סה"כ לתשלום	לא כולל מע"מ
19.97 ₪	0.00 ₪	388.80 ₪	

התפלגות חיוב בש"ח לפי תעו"ז

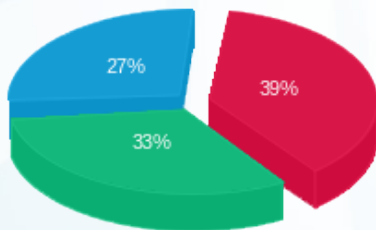

פסגה (144.36 ₪)
 גבע (123.04 ₪)
 שפל (101.43 ₪)

הסטוריית צריכה בקוט"ש

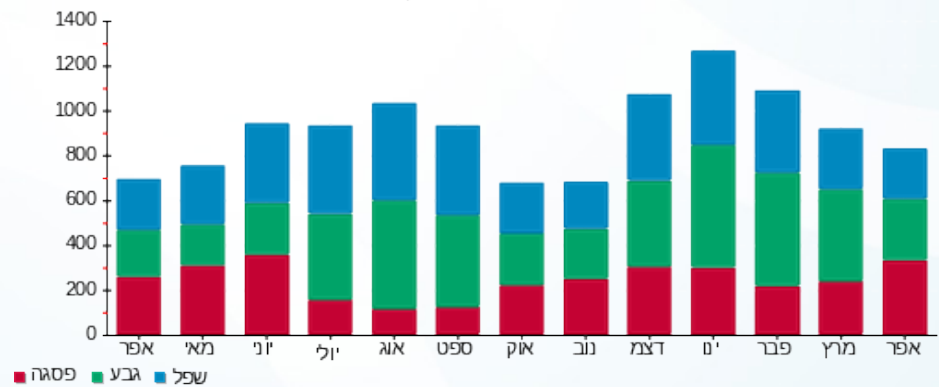

06/05/20 תאריך הפקה:
 30/04/20 תאריך קריאה נוכחית:
 01/04/20 תאריך קריאה קודמת:

שם דייר: ד - פרי אורה וחיים
 שם אתר: עין המפרץ

לקוח/ה נכבד/ה, אנו מתכבדים להגיש את חישוב צריכת החשמל לתקופה 01/04/20 - 30/04/20:

ד - פרי אורה וחיים - 1 - 81025805(0x0)

סוג תעריף	סוג צריכה	קריאה קודמת	קריאה נוכחית	סה"כ צריכה בקוט"ש	מחיר לקוט"ש בא"ג	סה"כ לתשלום
פרטי חשבון עבור תאריכים:		01/04/20	30/04/20			
767		35,620.56	36,185.84	565.28	44.84	253.47 ₪

סה"כ לדייר:

שיא ביקוש	סה"כ
4.92	565.28
	253.47 ₪

19.97 ₪	תשלום קבוע	
0.00 ₪	תשלום עבור גודל חיבור בKVA (0x0)	
273.44 ₪	סה"כ לתשלום	לא כולל מע"מ

התפלגות חיוב בש"ח לפי תעו"ז

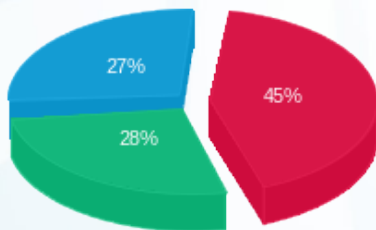

פסגה (114.05 ₪)
 גבע (69.73 ₪)
 שפל (69.70 ₪)

הסטוריית צריכה בקוט"ש

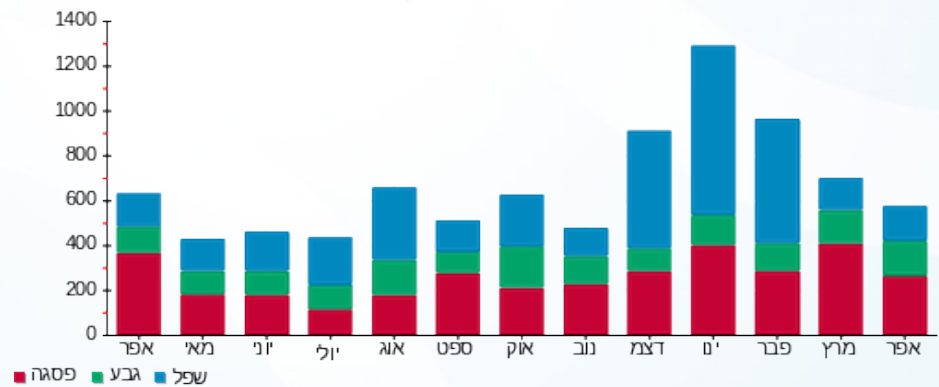



06/05/20

תאריך הפקדה:

שם דייר: ד - פרינטע ואייל

30/04/20

תאריך קריאה נוכחית:

שם אתר: עין המפרץ

01/04/20

תאריך קריאה קודמת:

לקוח/ה נכבד/ה, אנו מתכבדים להגיש את חישוב צריכת החשמל לתקופה 01/04/20 - 30/04/20:

ד - פרינטע ואייל - 4 - 19093213(0x0)

סוג תעריף	סוג צריכה	קריאה קודמת	קריאה נוכחית	סה"כ צריכה בקוט"ש	מחיר לקוט"ש בא"ג	סה"כ לתשלום
פרטי חשבון עבור תאריכים:		01/04/20	30/04/20			
767		4,612.80	4,654.50	41.70	44.84	18.70 ₪

סה"כ לדייר:

שיא ביקוש	סה"כ
0.75	41.70
	18.70 ₪

19.97 ₪	תשלום קבוע	
0.00 ₪	תשלום עבור גודל חיבור ב KVA (0x0)	
38.67 ₪	סה"כ לתשלום	לא כולל מע"מ

התפלגות חיוב בש"ח לפי תעו"ז

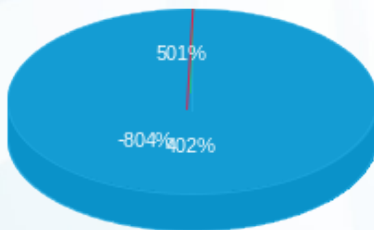

- פסגה (-150.26 ₪)
- גבע (93.72 ₪)
- שפל (75.24 ₪)

הסטוריית צריכה בקוט"ש

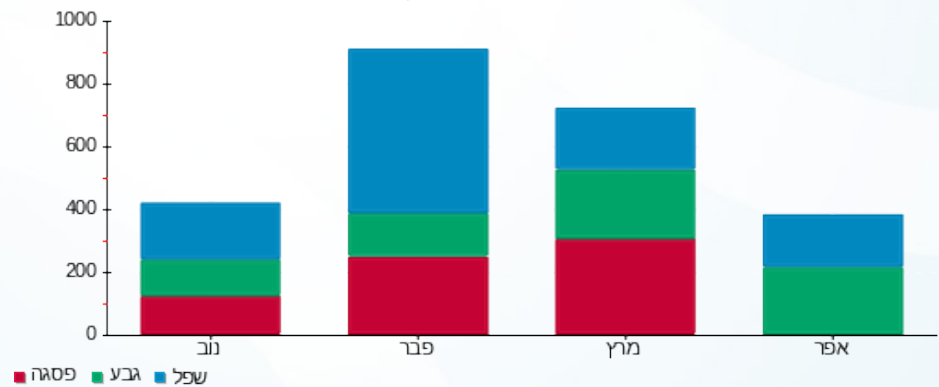

06/05/20 תאריך הפקה:
 30/04/20 תאריך קריאה נוכחית:
 01/04/20 תאריך קריאה קודמת:

שם דייר: ד - פריזר אורג
 שם אתר: עין המפרץ

לקוח/ה נכבד/ה, אנו מתכבדים להגיש את חישוב צריכת החשמל לתקופה 01/04/20 - 30/04/20:

פריזר אורג - 3 - 15091212(0x0)

סוג תעריף	סוג צריכה	קריאה קודמת	קריאה נוכחית	סה"כ צריכה בקוט"ש	מחיר לקוט"ש בא"ג	סה"כ לתשלום
פרטי חשבון עבור תאריכים:		01/04/20	30/04/20			
767		38,068.65	38,876.65	808.00	44.84	362.31 ₪

סה"כ לדייר:

שיא ביקוש	סה"כ
	808.00
	362.31 ₪

19.97 ₪	תשלום קבוע	
0.00 ₪	תשלום עבור גודל חיבור ב KVA (0x0)	
382.28 ₪	סה"כ לתשלום	לא כולל מע"מ

התפלגות חיוב בש"ח לפי תעו"ז

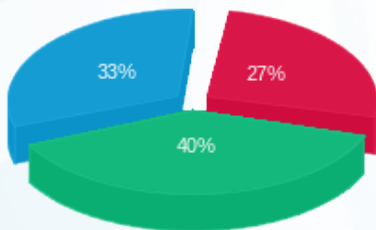

פסגה (98.27 ₪)
 גבע (145.82 ₪)
 שפל (118.22 ₪)

הסטוריית צריכה בקוט"ש

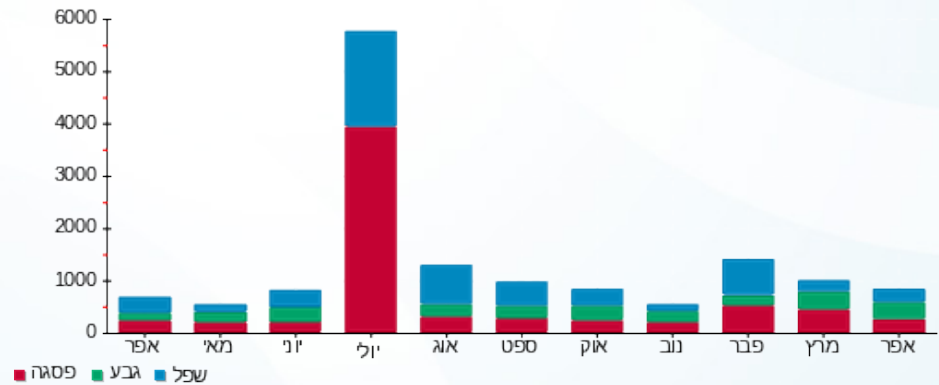

06/05/20 תאריך הפקה:
 30/04/20 תאריך קריאה נוכחית:
 01/04/20 תאריך קריאה קודמת:

שם דייר: ד - פריזר דינה
 שם אתר: עין המפרץ

לקוח/ה נכבד/ה, אנו מתכבדים להגיש את חישוב צריכת החשמל לתקופה 01/04/20 - 30/04/20:

ד - פריזר דינה - 1 - 70035522(0x0)

סוג תעריף	סוג צריכה	קריאה קודמת	קריאה נוכחית	סה"כ צריכה בקוט"ש	מחיר לקוט"ש בא"ג	סה"כ לתשלום
פרטי חשבון עבור תאריכים:		01/04/20	30/04/20			
767		144,761.32	145,735.58	974.27	44.84	436.86 ₪

סה"כ לדייר:

סה"כ	שיא ביקוש
974.27	8.86
436.86 ₪	

19.97 ₪	תשלום קבוע	
0.00 ₪	תשלום עבור גודל חיבור בKVA (0x0)	
456.83 ₪	סה"כ לתשלום	לא כולל מע"מ

התפלגות חיוב בש"ח לפי תעו"ז

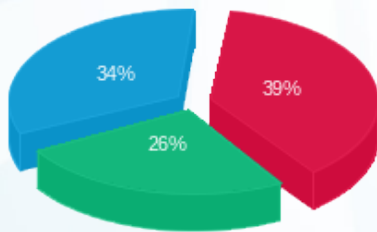

פסגה (172.49 ₪) 39%
 גבע (115.44 ₪) 26%
 שפל (148.93 ₪) 34%

הסטוריית צריכה בקוט"ש

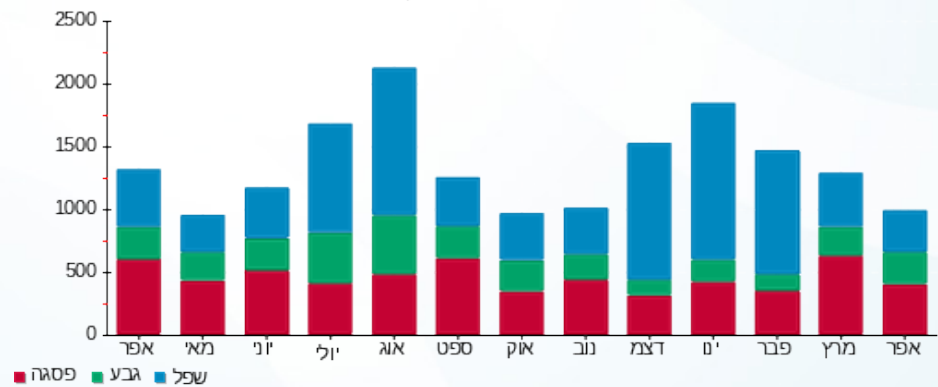



06/05/20

תאריך הפקדה:

שם דייר: ד - פרקש מעין ושמוליק

30/04/20

תאריך קריאה נוכחית:

שם אתר: עין המפרץ

01/04/20

תאריך קריאה קודמת:

לקוח/ה נכבד/ה, אנו מתכבדים להגיש את חישוב צריכת החשמל לתקופה **01/04/20 - 30/04/20**:

פרקש מעין ושמוליק - 1 - 70038502(0x0)

סוג תעריף	סוג צריכה	קריאה קודמת	קריאה נוכחית	סה"כ צריכה בקוט"ש	מחיר לקוט"ש בא"ג	סה"כ לתשלום
			30/04/20	01/04/20	פרטי חשבון עבור תאריכים:	
767		134,670.62	135,605.20	934.58	44.84	419.07 ₪

סה"כ לדייר:

שיא ביקוש	סה"כ
6.90	934.58
	419.07 ₪

19.97 ₪	תשלום קבוע	
0.00 ₪	תשלום עבור גודל חיבור בKVA (0x0)	
439.04 ₪	סה"כ לתשלום	לא כולל מע"מ

התפלגות חיוב בש"ח לפי תעו"ז

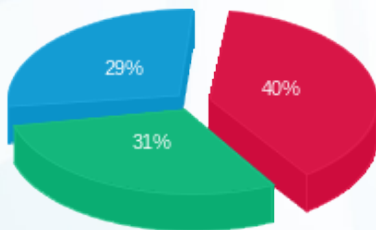

- פסגה (168.64 ₪)
- גבע (129.70 ₪)
- שפל (120.72 ₪)

הסטוריית צריכה בקוט"ש

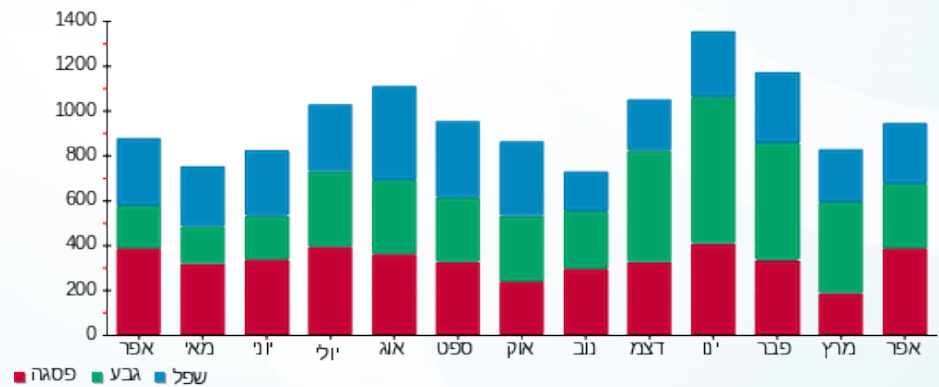



06/05/20

תאריך הפקה:

שם דייר: ד - צור אסתי

30/04/20

תאריך קריאה נוכחי:

שם אתר: עין המפרץ

01/04/20

תאריך קריאה קודמת:

לקוח/ה נכבד/ה, אנו מתכבדים להגיש את חישוב צריכת החשמל לתקופה **01/04/20 - 30/04/20**:

ד - צור אסתי - 1 - 70012976 (0x0)

סוג תעריף	סוג צריכה	קריאה קודמת	קריאה נוכחית	סה"כ צריכה בקוט"ש	מחיר לקוט"ש בא"ג	סה"כ לתשלום
פרטי חשבון עבור תאריכים:		01/04/20	30/04/20			
767		25,748.32	25,901.61	153.30	44.84	68.74 ₪

סה"כ לדייר:

שיא ביקוש	סה"כ
2.96	153.30
	68.74 ₪

19.97 ₪	תשלום קבוע	
0.00 ₪	תשלום עבור גודל חיבור בKVA (0x0)	
88.71 ₪	סה"כ לתשלום	לא כולל מע"מ

התפלגות חיוב בש"ח לפי תעו"ז

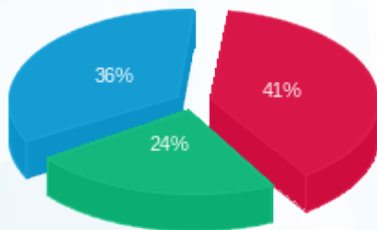

- פסגה (27.86 ₪) 41%
- גבע (16.43 ₪) 24%
- שפל (24.45 ₪) 36%

הסטוריית צריכה בקוט"ש

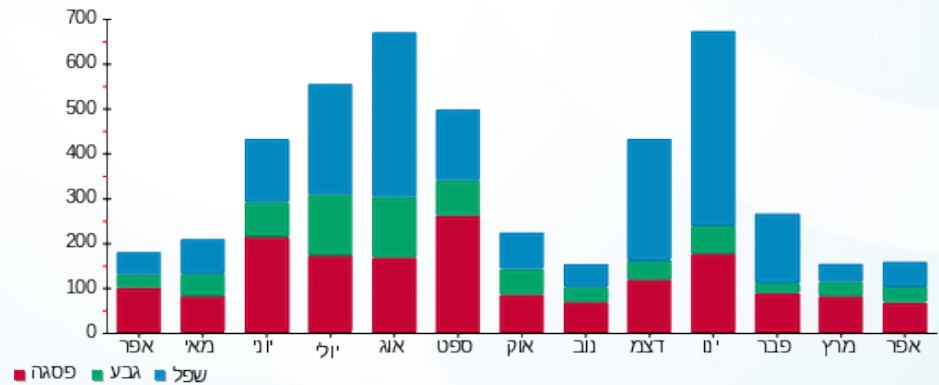

06/05/20 תאריך הפקה:
 30/04/20 תאריך קריאה נוכחית:
 01/04/20 תאריך קריאה קודמת:

שם דייר: ד - צור אפרת
 שם אתר: עין המפרץ

לקוח/ה נכבד/ה, אנו מתכבדים להגיש את חישוב צריכת החשמל לתקופה **01/04/20 - 30/04/20**:

ד - צור אפרת - 1 - 81024532(0x0)

סוג תעריף	סוג צריכה	קריאה קודמת	קריאה נוכחית	סה"כ צריכה בקוט"ש	מחיר לקוט"ש בא"ג	סה"כ לתשלום
פרטי חשבון עבור תאריכים:		01/04/20	30/04/20			
767		88,763.48	89,478.32	714.84	44.84	320.53 ₪

סה"כ לדייר:

סה"כ	שיא ביקוש
714.84	7.84
320.53 ₪	

19.97 ₪	תשלום קבוע	
0.00 ₪	תשלום עבור גודל חיבור בKVA (0x0)	
340.50 ₪	סה"כ לתשלום	לא כולל מע"מ

התפלגות חיוב בש"ח לפי תעו"ז

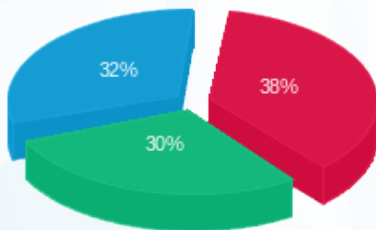

פסגה (122.37 ₪) ■
 גבע (95.97 ₪) ■
 שפל (102.19 ₪) ■

הסטוריית צריכה בקוט"ש

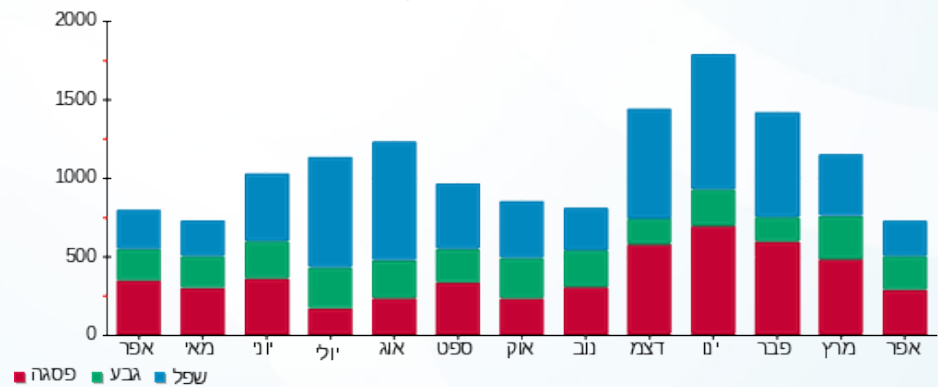

06/05/20 תאריך הפקה:
 30/04/20 תאריך קריאה נוכחית:
 01/04/20 תאריך קריאה קודמת:

שם דייר: ד - צור חובב
 שם אתר: עין המפרץ

לקוח/ה נכבד/ה, אנו מתכבדים להגיש את חישוב צריכת החשמל לתקופה 01/04/20 - 30/04/20:

ד - צור חובב - 1 - 81025418(0x0)

סוג תעריף	סוג צריכה	קריאה קודמת	קריאה נוכחית	סה"כ צריכה בקוט"ש	מחיר לקוט"ש בא"ג	סה"כ לתשלום
פרטי חשבון עבור תאריכים:		01/04/20	30/04/20			
767		47,206.24	47,640.35	434.11	44.84	194.65 ₪

סה"כ לדייר:

סה"כ	שיא ביקוש
434.11	4.58
194.65 ₪	

19.97 ₪	תשלום קבוע	
0.00 ₪	תשלום עבור גודל חיבור בKVA (0x0)	
214.62 ₪	סה"כ לתשלום	לא כולל מע"מ

התפלגות חיוב בש"ח לפי תעו"ז

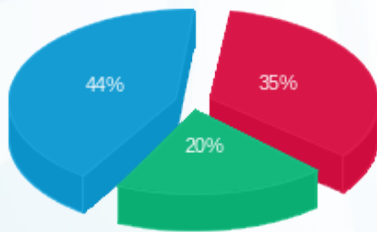

פסגה (68.75 ₪) ■
 גבע (39.63 ₪) ■
 שפל (86.27 ₪) ■

הסטוריית צריכה בקוט"ש

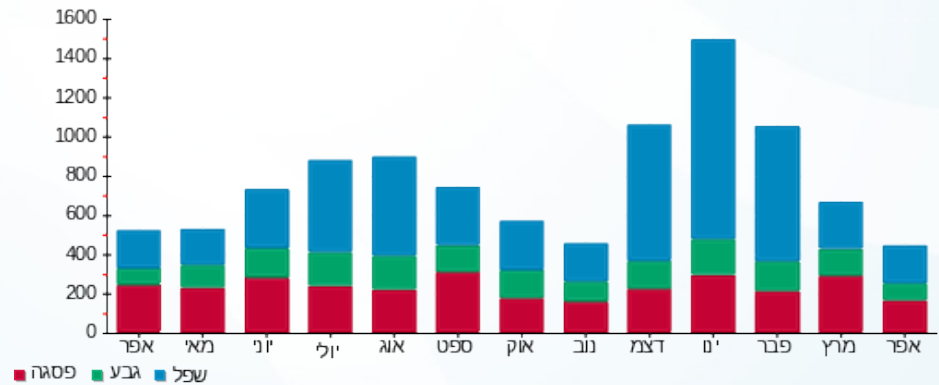

06/05/20 תאריך הפקה:
 30/04/20 תאריך קריאה נוכחית:
 01/04/20 תאריך קריאה קודמת:

שם דייר: ד - צור יאיר
 שם אתר: עין המפרץ

לקוח/ה נכבד/ה, אנו מתכבדים להגיש את חישוב צריכת החשמל לתקופה **01/04/20 - 30/04/20**:

ד - צור יאיר - 1 - 70021113 (0x0)

סוג תעריף	סוג צריכה	קריאה קודמת	קריאה נוכחית	סה"כ צריכה בקוט"ש	מחיר לקוט"ש בא"ג	סה"כ לתשלום
פרטי חשבון עבור תאריכים:		01/04/20	30/04/20			
767		133,625.04	133,988.38	363.34	44.84	162.92 ₪

סה"כ לדייר:

סה"כ	שיא ביקוש
363.34	5.80
162.92 ₪	

19.97 ₪	תשלום קבוע	
0.00 ₪	תשלום עבור גודל חיבור בKVA (0x0)	
182.89 ₪	סה"כ לתשלום	לא כולל מע"מ

התפלגות חיוב בש"ח לפי תעו"ז

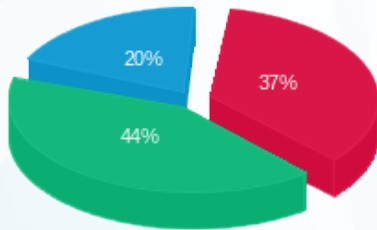

פסגה (59.86 ₪)
 גבע (70.93 ₪)
 שפל (32.13 ₪)

הסטוריית צריכה בקוט"ש

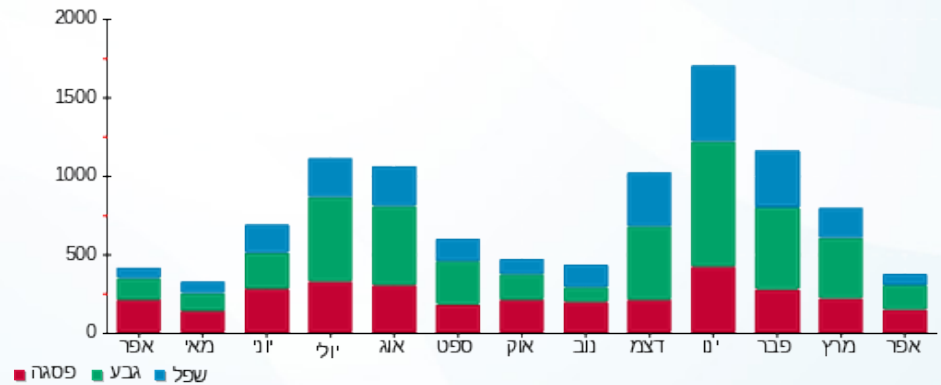

06/05/20 תאריך הפקה:
 30/04/20 תאריך קריאה נוכחית:
 01/04/20 תאריך קריאה קודמת:

שם דייר: ד - צור מור 1
 שם אתר: עין המפרץ

לקוח/ה נכבד/ה, אנו מתכבדים להגיש את חישוב צריכת החשמל לתקופה 01/04/20 - 30/04/20:

ד - צור מור 1 - 3 - 60007139 (0x0)

סוג תעריף	סוג צריכה	קריאה קודמת	קריאה נוכחית	סה"כ צריכה בקוט"ש	מחיר לקוט"ש בא"ג	סה"כ לתשלום
פרטי חשבון עבור תאריכים:		01/04/20	30/04/20			
767		13,157.29	13,345.82	188.52	44.84	84.53 ₪

סה"כ לדייר:

שיא ביקוש	סה"כ
	188.52
	84.53 ₪

19.97 ₪	תשלום קבוע	
0.00 ₪	תשלום עבור גודל חיבור ב KVA (0x0)	
104.50 ₪	סה"כ לתשלום	לא כולל מע"מ

התפלגות חיוב בש"ח לפי תעו"ז

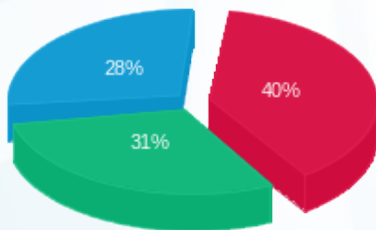

פסגה (₪ 34.16)
 גבע (₪ 26.45)
 שפל (₪ 23.92)

הסטוריית צריכה בקוט"ש

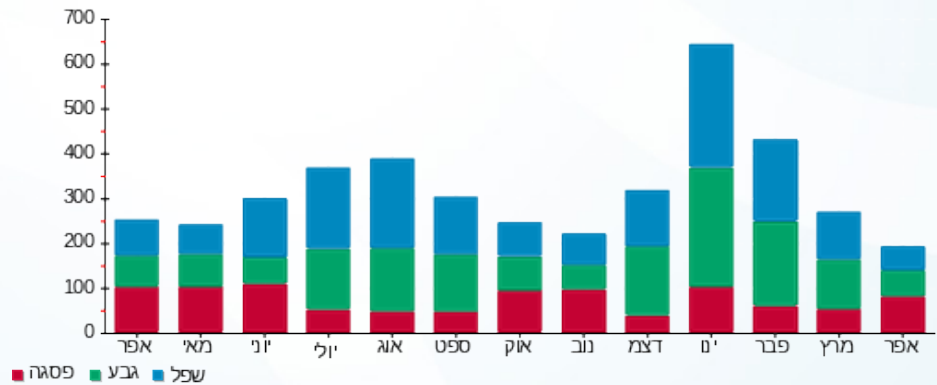

06/05/20 תאריך הפקה:
 30/04/20 תאריך קריאה נוכחי:
 01/04/20 תאריך קריאה קודמת:

שם דייר: ד - צור מור 2
 שם אתר: עין המפרץ

לקוח/ה נכבד/ה, אנו מתכבדים להגיש את חישוב צריכת החשמל לתקופה **01/04/20 - 30/04/20**:

ד-צור מור - 3 - 70013226(0x0)

סוג תעריף	סוג צריכה	קריאה קודמת	קריאה נוכחית	סה"כ צריכה בקוט"ש	מחיר לקוט"ש בא"ג	סה"כ לתשלום
פרטי חשבון עבור תאריכים:		01/04/20	30/04/20			
767		3,195.93	3,511.85	315.92	44.84	141.66 ₪

סה"כ לדייר:

שיא ביקוש	סה"כ
	315.92
	141.66 ₪

19.97 ₪	תשלום קבוע	
0.00 ₪	תשלום עבור גודל חיבור בKVA (0x0)	
161.63 ₪	סה"כ לתשלום	לא כולל מע"מ

התפלגות חיוב בש"ח לפי תעו"ז

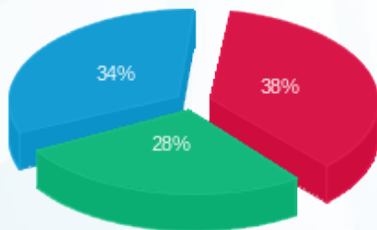

פסגה (₪ 53.51)
 גבע (₪ 40.14)
 שפל (₪ 48.00)

הסטוריית צריכה בקוט"ש

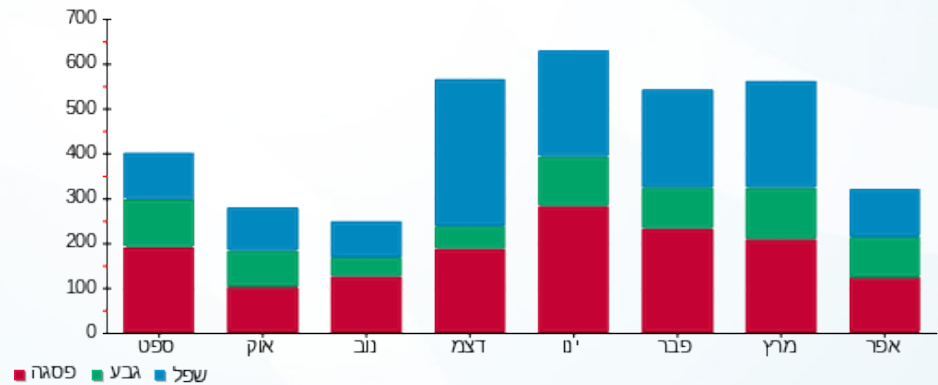

06/05/20 תאריך הפקה:
 30/04/20 תאריך קריאה נוכחית:
 01/04/20 תאריך קריאה קודמת:

שם דייר: ד - צור שריר
 שם אתר: עין המפרץ

לקוח/ה נכבד/ה, אנו מתכבדים להגיש את חישוב צריכת החשמל לתקופה 01/04/20 - 30/04/20:

צור שריר - 2 - 19092936(0x0)

סה"כ לתשלום	מחיר לקוט"ש בא"ג	סה"כ צריכה בקוט"ש	קריאה נוכחית	קריאה קודמת	סוג צריכה	סוג תעריף
			30/04/20	01/04/20	פרטי חשבון עבור תאריכים:	
₪ 56.14	44.84	125.20	186.55	61.35		767

סה"כ לדיר:

שיא ביקוש	סה"כ
0.21	125.20
	₪ 56.14

₪ 19.97	תשלום קבוע	
₪ 0.00	תשלום עבור גודל חיבור ב-KVA (0x0)	
₪ 76.11	סה"כ לתשלום	לא כולל מע"מ

התפלגות חיוב בש"ח לפי תעו"ז

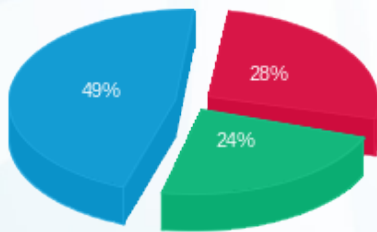

פסגה (₪ 15.49)
 גבע (₪ 13.32)
 שפל (₪ 27.33)

הסטוריית צריכה בקוט"ש

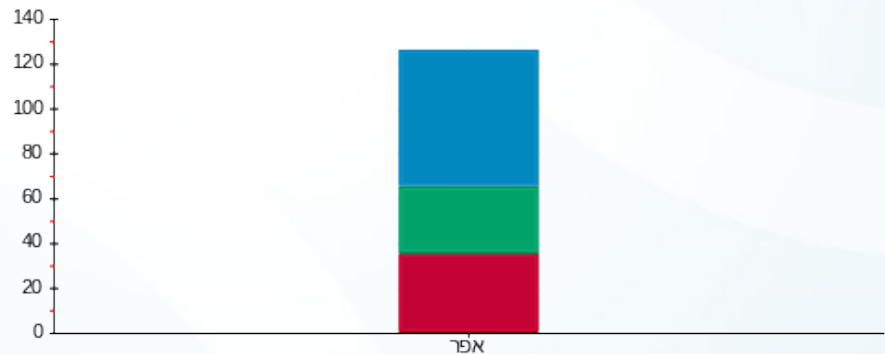

פסגה גבע שפל

06/05/20 תאריך הפקדה:
 30/04/20 תאריך קריאה נוכחית:
 01/04/20 תאריך קריאה קודמת:

שם דייר: ד - צור תובל ואהובה
 שם אתר: עין המפרץ

לקוח/ה נכבד/ה, אנו מתכבדים להגיש את חישוב צריכת החשמל לתקופה 01/04/20 - 30/04/20:

ד - צור תובל ואהובה - 1 - 81025185(0x0)

סוג תעריף	סוג צריכה	קריאה קודמת	קריאה נוכחית	סה"כ צריכה בקוט"ש	מחיר לקוט"ש בא"ג	סה"כ לתשלום
פרטי חשבון עבור תאריכים:		01/04/20	30/04/20			
767		51,747.11	52,196.28	449.17	44.84	201.41 ₪

סה"כ לדייר:

שיא ביקוש	סה"כ
4.34	449.17
	201.41 ₪

19.97 ₪	תשלום קבוע	
0.00 ₪	תשלום עבור גודל חיבור בKVA (0x0)	
221.38 ₪	סה"כ לתשלום	לא כולל מע"מ

התפלגות חיוב בש"ח לפי תעו"ז

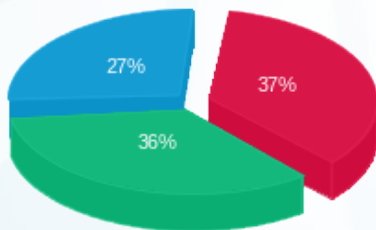

פסגה (74.24 ₪) ■
 גבע (71.96 ₪) ■
 שפל (55.20 ₪) ■

הסטוריית צריכה בקוט"ש

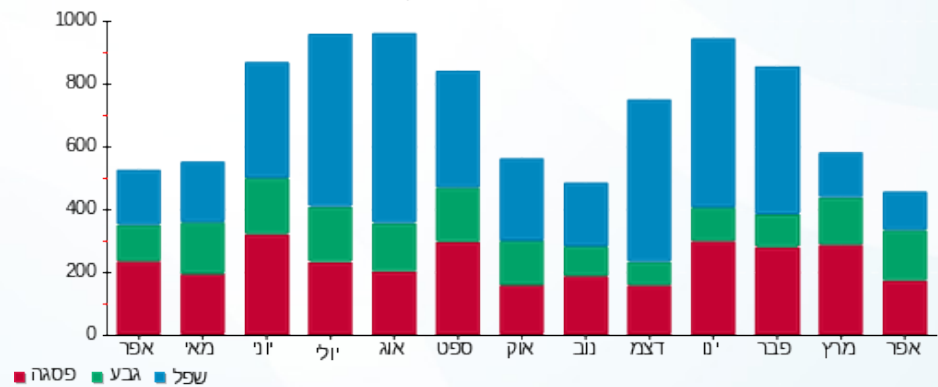

06/05/20 תאריך הפקה:
 30/04/20 תאריך קריאה נוכחי:
 01/04/20 תאריך קריאה קודמת:

שם דייר: ד - צימט לורי ושמואל
 שם אתר: עין המפרץ

לקוח/ה נכבד/ה, אנו מתכבדים להגיש את חישוב צריכת החשמל לתקופה 01/04/20 - 30/04/20:

ד - צימט לורי ושמואל - 1 - 70005314 (0x0)

סוג תעריף	סוג צריכה	קריאה קודמת	קריאה נוכחית	סה"כ צריכה בקוט"ש	מחיר לקוט"ש בא"ג	סה"כ לתשלום
פרטי חשבון עבור תאריכים:		01/04/20	30/04/20			
767		134,423.03	135,100.84	677.81	44.84	303.93 ₪

סה"כ לדייר:

שיא ביקוש	סה"כ
9.16	677.81
	303.93 ₪

19.97 ₪	תשלום קבוע	
0.00 ₪	תשלום עבור גודל חיבור ב KVA (0x0)	
323.90 ₪	סה"כ לתשלום	לא כולל מע"מ

התפלגות חיוב בש"ח לפי תעו"ז

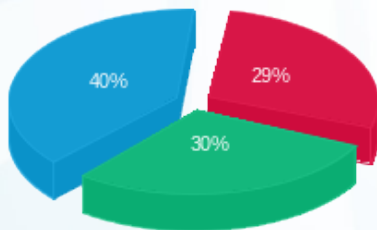

פסגה (₪ 88.84)
 גבע (₪ 92.32)
 שפל (₪ 122.77)

הסטוריית צריכה בקוט"ש

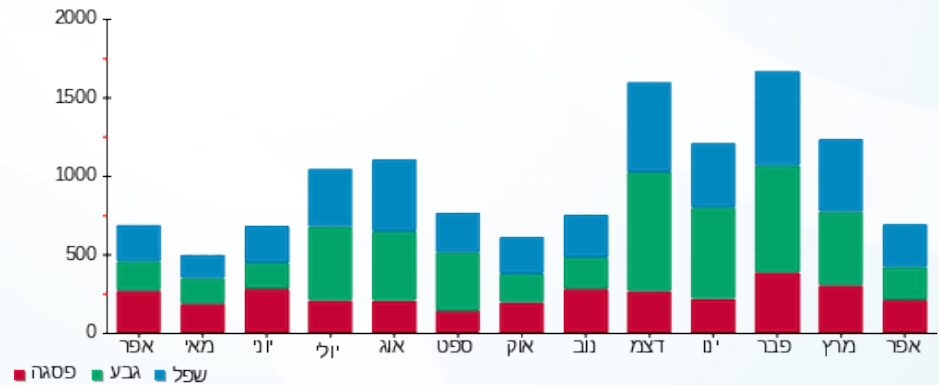



06/05/20

תאריך הפקדה:

שם דייר: ד - צרפתי חגית

30/04/20

תאריך קריאה נוכחי:

שם אתר: עין המפרץ

01/04/20

תאריך קריאה קודמת:

לקוח/ה נכבד/ה, אנו מתכבדים להגיש את חישוב צריכת החשמל לתקופה 01/04/20 - 30/04/20:

ד - צרפתי חגית - 1 - 70000602(0x0)

סוג תעריף	סוג צריכה	קריאה קודמת	קריאה נוכחית	סה"כ צריכה בקוט"ש	מחיר לקוט"ש בא"ג	סה"כ לתשלום
פרטי חשבון עבור תאריכים:		01/04/20	30/04/20			
767		16,298.08	16,460.87	162.79	44.84	73.00 ₪

סה"כ לדייר:

שיא ביקוש	סה"כ
2.56	162.79
	73.00 ₪

19.97 ₪	תשלום קבוע	
0.00 ₪	תשלום עבור גודל חיבור בKVA (0x0)	
92.97 ₪	סה"כ לתשלום	לא כולל מע"מ

התפלגות חיוב בש"ח לפי תעו"ז

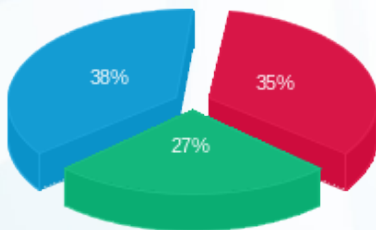

פסגה (25.42 ₪)
גבע (19.69 ₪)
שפל (27.89 ₪)

הסטוריית צריכה בקוט"ש

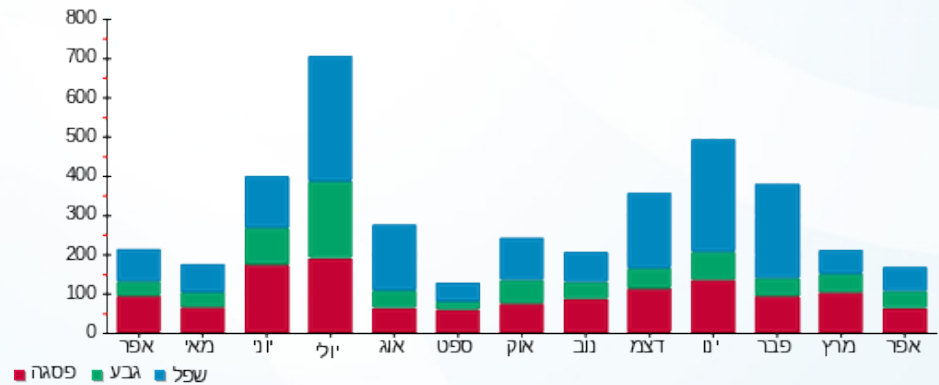

06/05/20 תאריך הפקה:
 30/04/20 תאריך קריאה נוכחית:
 01/04/20 תאריך קריאה קודמת:

שם דייר: ד - צרפתי לבנה ושרי
 שם אתר: עין המפרץ

לקוח/ה נכבד/ה, אנו מתכבדים להגיש את חישוב צריכת החשמל לתקופה 01/04/20 - 30/04/20:

ד - צרפתי לבנה ושרי - 1 - 17313110(0x0)

סוג תעריף	סוג צריכה	קריאה קודמת	קריאה נוכחית	סה"כ צריכה בקוט"ש	מחיר לקוט"ש בא"ג	סה"כ לתשלום
פרטי חשבון עבור תאריכים:		01/04/20	30/04/20			
767		12,446.10	13,145.30	699.20	44.84	313.52 ₪

סה"כ לדייר:

שיא ביקוש	סה"כ
9.98	699.20
	313.52 ₪

19.97 ₪	תשלום קבוע	
0.00 ₪	תשלום עבור גודל חיבור בKVA (0x0)	
333.49 ₪	סה"כ לתשלום	לא כולל מע"מ

התפלגות חיוב בש"ח לפי תעו"ז

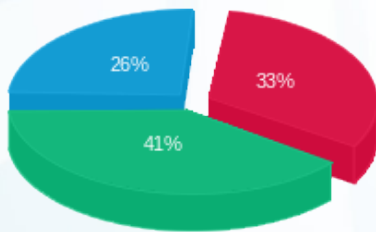

פסגה (103.71 ₪) 33%
 גבע (128.51 ₪) 41%
 שפל (81.29 ₪) 26%

הסטוריית צריכה בקוט"ש

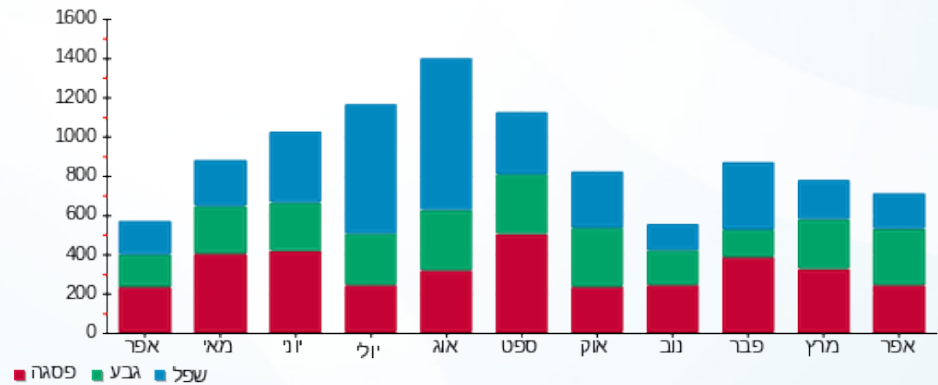



06/05/20

תאריך הפקדה:

שם דייר: ד - קארין בן אשר

30/04/20

תאריך קריאה נוכחית:

שם אתר: עין המפרץ

01/04/20

תאריך קריאה קודמת:

לקוח/ה נכבד/ה, אנו מתכבדים להגיש את חישוב צריכת החשמל לתקופה 01/04/20 - 30/04/20:

ד - קארין בן אשר - 1 - 70046260(0x0)

סוג תעריף	סוג צריכה	קריאה קודמת	קריאה נוכחית	סה"כ צריכה בקוט"ש	מחיר לקוט"ש בא"ג	סה"כ לתשלום
פרטי חשבון עבור תאריכים:		01/04/20	30/04/20			
767		22,763.39	23,175.08	411.69	44.84	184.60 ₪

סה"כ לדייר:

שיא ביקוש	סה"כ
6.43	411.69
	184.60 ₪

19.97 ₪	תשלום קבוע	
0.00 ₪	תשלום עבור גודל חיבור בKVA (0x0)	
204.57 ₪	סה"כ לתשלום	לא כולל מע"מ

התפלגות חיוב בש"ח לפי תעו"ז

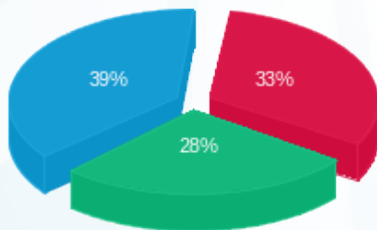

פסגה (₪ 60.21)
 גבע (₪ 52.39)
 שפל (₪ 72.00)

הסטוריית צריכה בקוט"ש

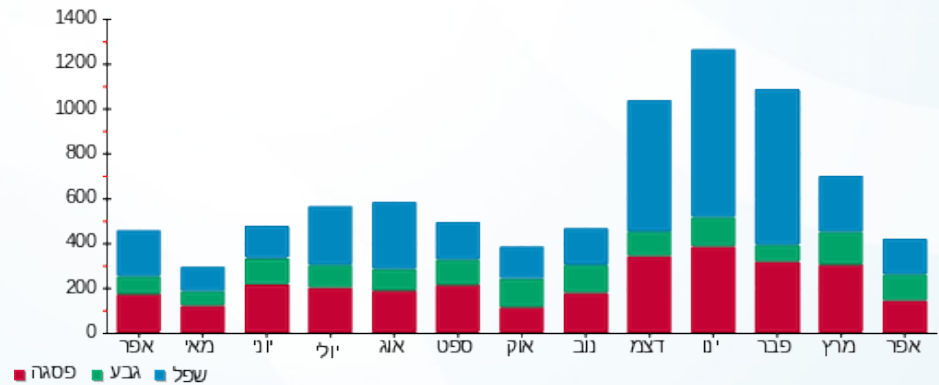

06/05/20 תאריך הפקדה:
 30/04/20 תאריך קריאה נוכחית:
 01/04/20 תאריך קריאה קודמת:

שם דייר: ד - קון שרון ויליך
 שם אתר: עין המפרץ

לקוח/ה נכבד/ה, אנו מתכבדים להגיש את חישוב צריכת החשמל לתקופה 01/04/20 - 30/04/20:

ד - קון שרון ויליך - 1 - 70037747(0x0)

סוג תעריף	סוג צריכה	קריאה קודמת	קריאה נוכחית	סה"כ צריכה בקוט"ש	מחיר לקוט"ש בא"ג	סה"כ לתשלום
פרטי חשבון עבור תאריכים:		01/04/20	30/04/20			
767		57,026.46	57,809.13	782.66	44.84	350.95 ₪

סה"כ לדייר:

שיא ביקוש	סה"כ
8.46	782.66
	350.95 ₪

19.97 ₪	תשלום קבוע	
0.00 ₪	תשלום עבור גודל חיבור ב KVA (0x0)	
370.92 ₪	סה"כ לתשלום	לא כולל מע"מ

התפלגות חיוב בש"ח לפי תעו"ז

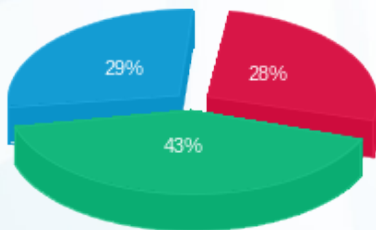

פסגה (97.86 ₪)
 גבע (151.69 ₪)
 שפל (101.39 ₪)

הסטוריית צריכה בקוט"ש

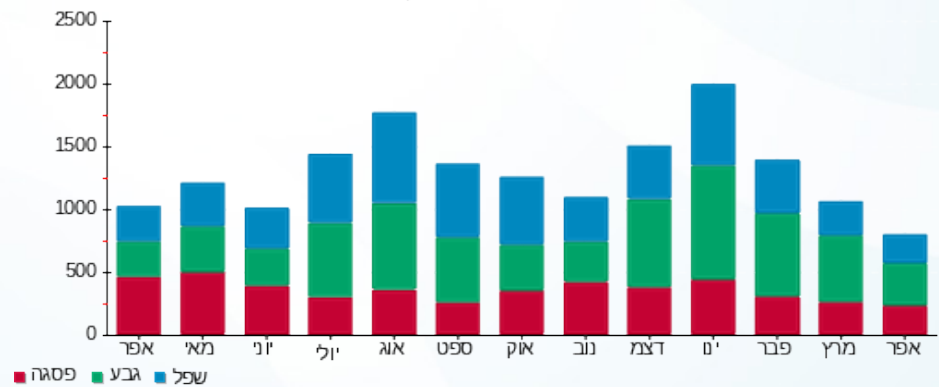

06/05/20 תאריך הפקדה:
 30/04/20 תאריך קריאה נוכחית:
 01/04/20 תאריך קריאה קודמת:

שם דייר: ד - קונן פרנסיס
 שם אתר: עין המפרץ

לקוח/ה נכבד/ה, אנו מתכבדים להגיש את חישוב צריכת החשמל לתקופה 01/04/20 - 30/04/20:

ד - קונן פרנסיס - 1 - 70057010(0x0)

סוג תעריף	סוג צריכה	קריאה קודמת	קריאה נוכחית	סה"כ צריכה בקוט"ש	מחיר לקוט"ש בא"ג	סה"כ לתשלום
פרטי חשבון עבור תאריכים:		01/04/20	30/04/20			
767		35,021.12	35,181.78	160.66	44.84	72.04 ₪

סה"כ לדייר:

סה"כ	שיא ביקוש
160.66	3.31
72.04 ₪	

19.97 ₪	תשלום קבוע	
0.00 ₪	תשלום עבור גודל חיבור בKVA (0x0)	
92.01 ₪	סה"כ לתשלום	לא כולל מע"מ

התפלגות חיוב בש"ח לפי תעו"ז

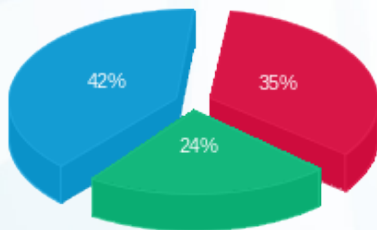

פסגה (25.15 ₪)
 גבע (16.98 ₪)
 שפל (29.91 ₪)

הסטוריית צריכה בקוט"ש

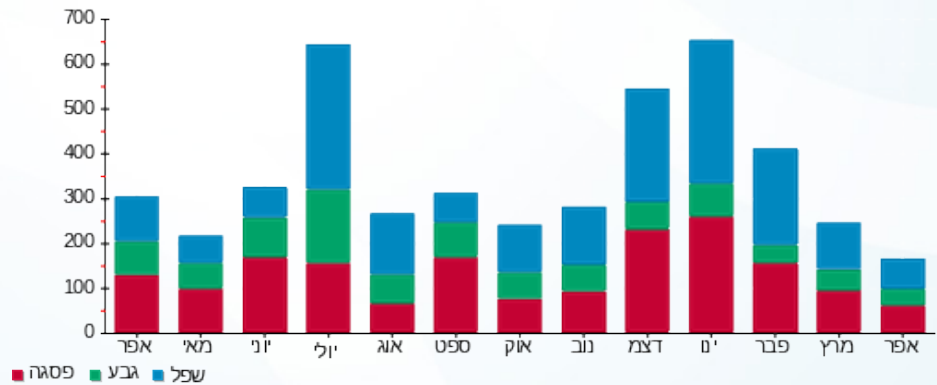



06/05/20

תאריך הפקדה:

שם דייר: ד - קוצר דובי

30/04/20

תאריך קריאה נוכחית:

שם אתר: עין המפרץ

01/04/20

תאריך קריאה קודמת:

לקוח/ה נכבד/ה, אנו מתכבדים להגיש את חישוב צריכת החשמל לתקופה **01/04/20 - 30/04/20**:

קוצר דובי - 2 - 70062102(0x0)

סוג תעריף	סוג צריכה	קריאה קודמת	קריאה נוכחית	סה"כ צריכה בקוט"ש	מחיר לקוט"ש בא"ג	סה"כ לתשלום
פרטי חשבון עבור תאריכים:		01/04/20	30/04/20			
767		48,746.16	49,063.55	317.39	44.84	142.32 ₪

סה"כ לדייר:

שיא ביקוש	סה"כ
	317.39
	142.32 ₪

19.97 ₪	תשלום קבוע	
0.00 ₪	תשלום עבור גודל חיבור בKVA (0x0)	
162.29 ₪	סה"כ לתשלום	לא כולל מע"מ

התפלגות חיוב בש"ח לפי תעו"ז

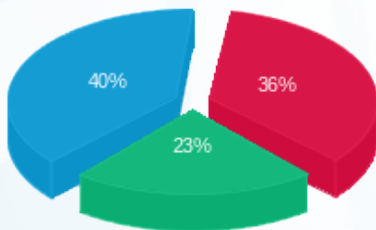

- פסגה (51.50 ₪)
- גבע (33.44 ₪)
- שפל (57.38 ₪)

הסטוריית צריכה בקוט"ש

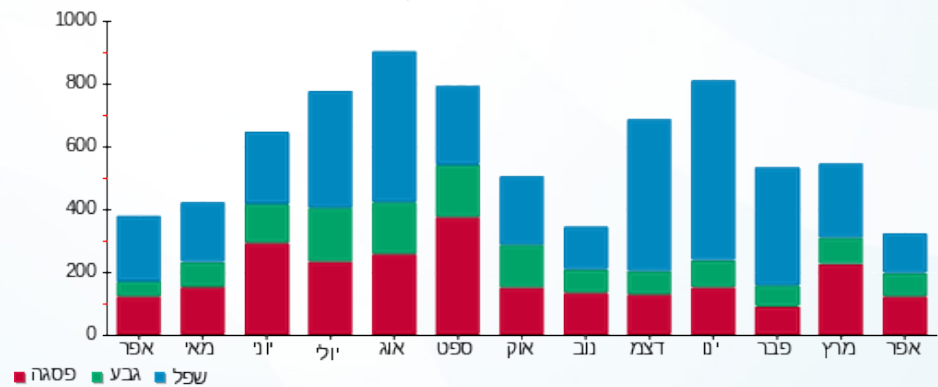

06/05/20 תאריך הפקה:
 30/04/20 תאריך קריאה נוכחית:
 01/04/20 תאריך קריאה קודמת:

שם דייר: ד - קוצר מריאלה ויוסי
 שם אתר: עין המפרץ

לקוח/ה נכבד/ה, אנו מתכבדים להגיש את חישוב צריכת החשמל לתקופה 01/04/20 - 30/04/20:

ד - קוצר מריאלה ויוסי - 1 - 81026047(0x0)

סוג תעריף	סוג צריכה	קריאה קודמת	קריאה נוכחית	סה"כ צריכה בקוט"ש	מחיר לקוט"ש בא"ג	סה"כ לתשלום
פרטי חשבון עבור תאריכים:		01/04/20	30/04/20			
767		38,089.31	38,690.09	600.78	44.84	269.39 ₪

סה"כ לדייר:

שיא ביקוש	סה"כ
8.86	600.78
	269.39 ₪

19.97 ₪	תשלום קבוע	
0.00 ₪	תשלום עבור גודל חיבור בKVA (0x0)	
289.36 ₪	סה"כ לתשלום	לא כולל מע"מ

התפלגות חיוב בש"ח לפי תעו"ז

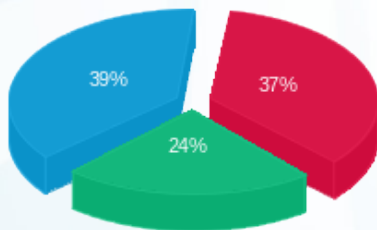

פסגה (₪ 98.89)
 גבע (₪ 64.80)
 שפל (₪ 105.70)

הסטוריית צריכה בקוט"ש

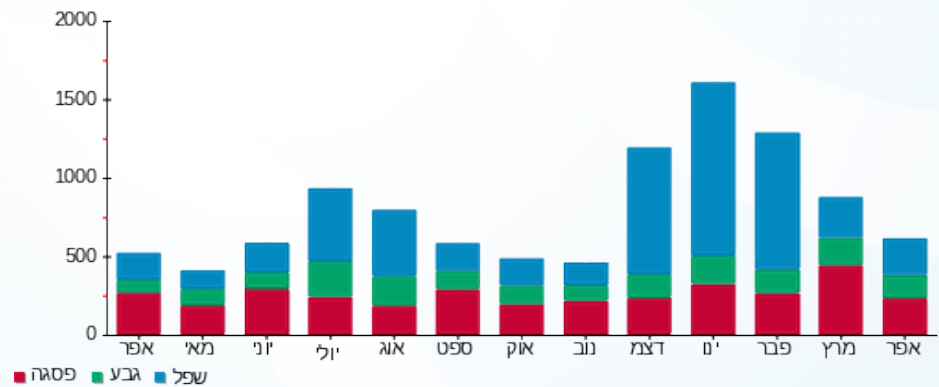



06/05/20

תאריך הפקה:

שם דייר: ד - קורן אור וענת

30/04/20

תאריך קריאה נוכחי:

שם אתר: עין המפרץ

01/04/20

תאריך קריאה קודמת:

לקוח/ה נכבד/ה, אנו מתכבדים להגיש את חישוב צריכת החשמל לתקופה **01/04/20 - 30/04/20**:

קורן אור וענת - 2 - 19051812(0x0)

סה"כ לתשלום	מחיר לקוט"ש בא"ג	סה"כ צריכה בקוט"ש	קריאה נוכחית	קריאה קודמת	סוג צריכה	סוג תעריף
			30/04/20	01/04/20		פרטי חשבון עבור תאריכים:
284.42 ₪	44.84	634.30	5,860.70	5,226.40		767

סה"כ לדייר:

שיא ביקוש	סה"כ
	634.30
	284.42 ₪

19.97 ₪	תשלום קבוע	
0.00 ₪	תשלום עבור גודל חיבור בKVA (0x0)	
304.39 ₪	סה"כ לתשלום	לא כולל מע"מ

התפלגות חיוב בש"ח לפי תעו"ז

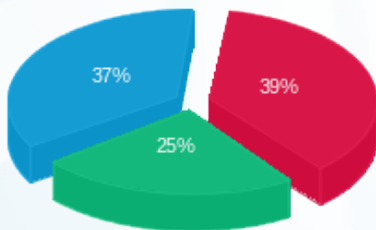

פסגה (109.54 ₪)
גבע (70.76 ₪)
שפל (104.12 ₪)

הסטוריית צריכה בקוט"ש

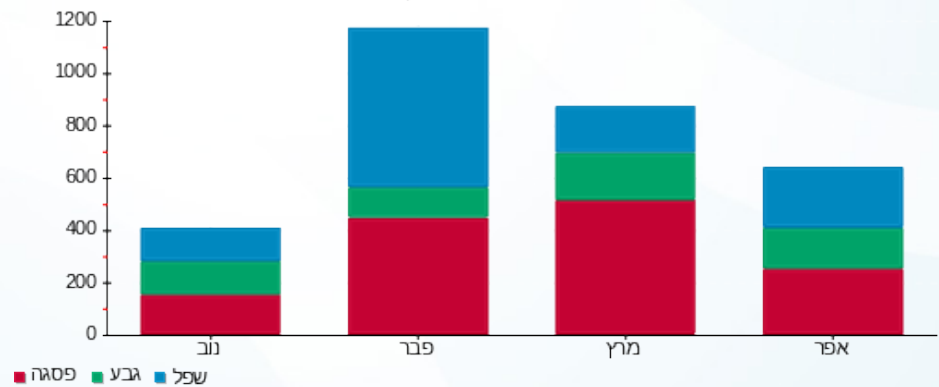



06/05/20

תאריך הפקדה:

שם דייר: ד - קושניר אורון

30/04/20

תאריך קריאה נוכחית:

שם אתר: עין המפרץ

01/04/20

תאריך קריאה קודמת:

לקוח/ה נכבד/ה, אנו מתכבדים להגיש את חישוב צריכת החשמל לתקופה 01/04/20 - 30/04/20:

קושניר אורון - 4 - 19051986(0x0)

סה"כ לתשלום	מחיר לקוט"ש בא"ג	סה"כ צריכה בקוט"ש	קריאה נוכחית	קריאה קודמת	סוג צריכה	סוג תעריף
			30/04/20	01/04/20		פרטי חשבון עבור תאריכים:
₪ 386.59	44.84	862.15	7,138.50	6,276.35		767

סה"כ לדייר:

שיא ביקוש	סה"כ
0.83	862.15
	₪ 386.59

₪ 19.97	תשלום קבוע	
₪ 0.00	תשלום עבור גודל חיבור בKVA (0x0)	
₪ 406.56	סה"כ לתשלום	לא כולל מע"מ

התפלגות חיוב בש"ח לפי תעו"ז

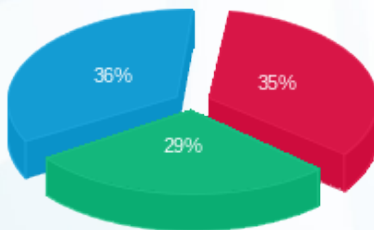

- פסגה (₪ 134.83)
- גבע (₪ 113.94)
- שפל (₪ 137.82)

הסטוריית צריכה בקוט"ש

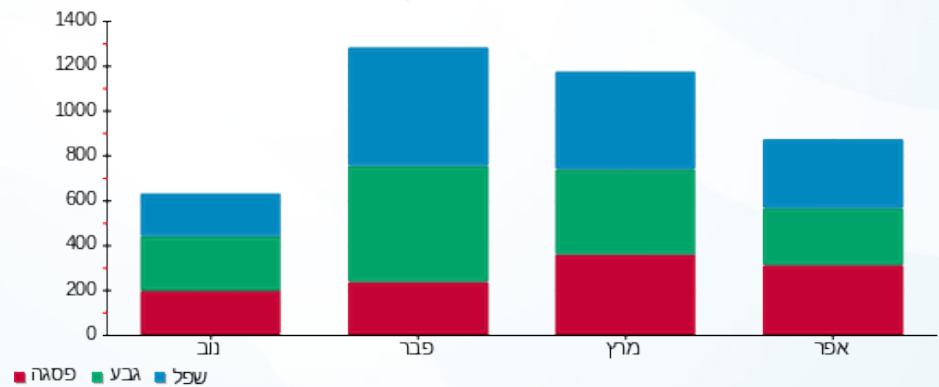

06/05/20 תאריך הפקה:
 30/04/20 תאריך קריאה נוכחית:
 01/04/20 תאריך קריאה קודמת:

שם דייר: ד - קלברג חופית
 שם אתר: עין המפרץ

לקוח/ה נכבד/ה, אנו מתכבדים להגיש את חישוב צריכת החשמל לתקופה 01/04/20 - 30/04/20:

ד - קלברג חופית - 1 - 19051862(0x0)

סוג תעריף	סוג צריכה	קריאה קודמת	קריאה נוכחית	סה"כ צריכה בקוט"ש	מחיר לקוט"ש בא"ג	סה"כ לתשלום
פרטי חשבון עבור תאריכים:		01/04/20	30/04/20			
767		5,294.10	5,749.20	455.10	44.84	204.07 ₪

ד - קלברג חופית - 2 - 19051862(0x0)

סוג תעריף	סוג צריכה	קריאה קודמת	קריאה נוכחית	סה"כ צריכה בקוט"ש	מחיר לקוט"ש בא"ג	סה"כ לתשלום
פרטי חשבון עבור תאריכים:		01/04/20	30/04/20			
767		2,185.40	2,439.50	254.10	44.84	113.94 ₪

ד - קלברג חופית - 3 - 19051862(0x0)

סוג תעריף	סוג צריכה	קריאה קודמת	קריאה נוכחית	סה"כ צריכה בקוט"ש	מחיר לקוט"ש בא"ג	סה"כ לתשלום
פרטי חשבון עבור תאריכים:		01/04/20	30/04/20			
767		3,255.30	3,417.85	162.55	44.84	72.89 ₪

סה"כ לדייר:

שיא ביקוש	סה"כ
	871.75
	390.89 ₪

19.97 ₪	תשלום קבוע	
0.00 ₪	תשלום עבור גודל חיבור בKVA (0x0)	
410.86 ₪	סה"כ לתשלום	לא כולל מע"מ

התפלגות חיוב בש"ח לפי תעו"ז

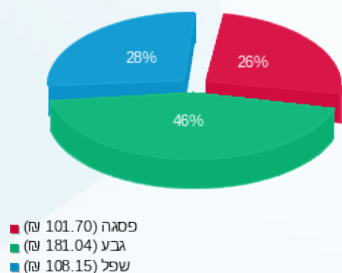

הסטוריית צריכה בקוט"ש

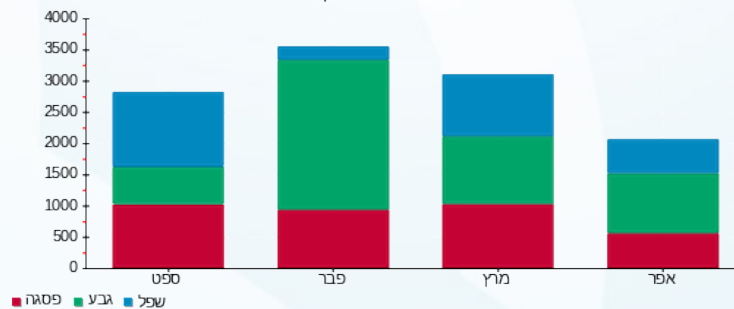



06/05/20

תאריך הפקדה:

שם דייר: ד - קלין עדיה וג'ורא

30/04/20

תאריך קריאה נוכחית:

שם אתר: עין המפרץ

01/04/20

תאריך קריאה קודמת:

לקוח/ה נכבד/ה, אנו מתכבדים להגיש את חישוב צריכת החשמל לתקופה 01/04/20 - 30/04/20:

ד - קלין עדיה וג'ורא - 1 - 81025355(0x0)

סוג תעריף	סוג צריכה	קריאה קודמת	קריאה נוכחית	סה"כ צריכה בקוט"ש	מחיר לקוט"ש בא"ג	סה"כ לתשלום
פרטי חשבון עבור תאריכים:		01/04/20	30/04/20			
767		59,692.88	60,172.28	479.40	44.84	214.96 ₪

סה"כ לדייר:

שיא ביקוש	סה"כ
5.13	479.40
	214.96 ₪

19.97 ₪	תשלום קבוע	
0.00 ₪	תשלום עבור גודל חיבור בKVA (0x0)	
234.93 ₪	סה"כ לתשלום	לא כולל מע"מ

התפלגות חיוב בש"ח לפי תעו"ז

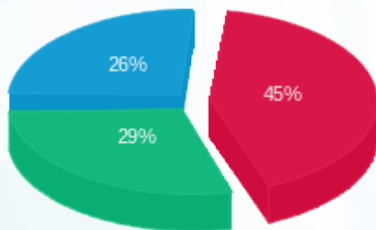

פסגה (95.84 ₪) ■
 גבע (63.11 ₪) ■
 שפל (56.01 ₪) ■

הסטוריית צריכה בקוט"ש

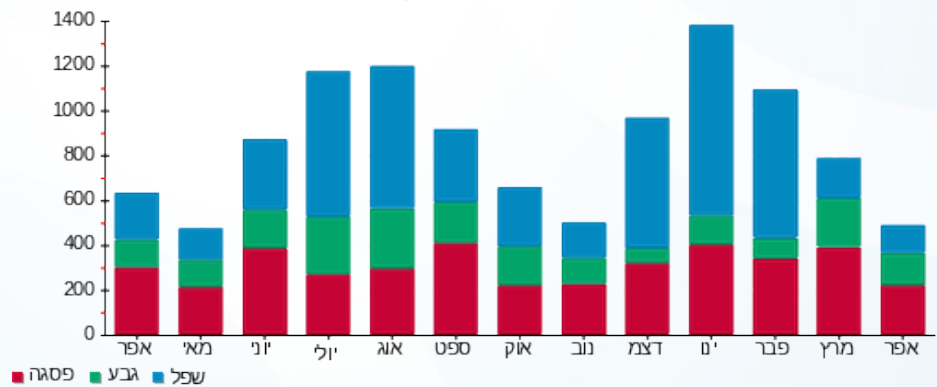



06/05/20

תאריך הפקה:

שם דייר: ד - קלרפלד גל 2

30/04/20

תאריך קריאה נוכחי:

שם אתר: עין המפרץ

01/04/20

תאריך קריאה קודמת:

לקוח/ה נכבד/ה, אנו מתכבדים להגיש את חישוב צריכת החשמל לתקופה 01/04/20 - 30/04/20:

ד - קלרפלד גל 2 - 3 - 81026482(0x0)

סוג תעריף	סוג צריכה	קריאה קודמת	קריאה נוכחית	סה"כ צריכה בקוט"ש	מחיר לקוט"ש בא"ג	סה"כ לתשלום
פרטי חשבון עבור תאריכים:		01/04/20	30/04/20			
767		14,826.17	14,870.07	43.90	44.84	19.69 ₪

סה"כ לדייר:

שיא ביקוש	סה"כ
	43.90
	19.69 ₪

19.97 ₪	תשלום קבוע	
0.00 ₪	תשלום עבור גודל חיבור ב KVA (0x0)	
39.66 ₪	סה"כ לתשלום	לא כולל מע"מ

התפלגות חיוב בש"ח לפי תעו"ז

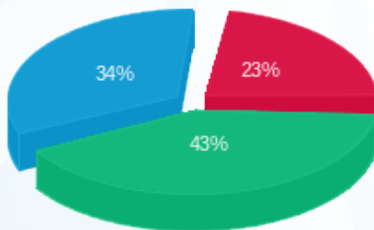

פסגה (4.51 ₪) ■
 גבע (8.46 ₪) ■
 שפל (6.71 ₪) ■

הסטוריית צריכה בקוט"ש

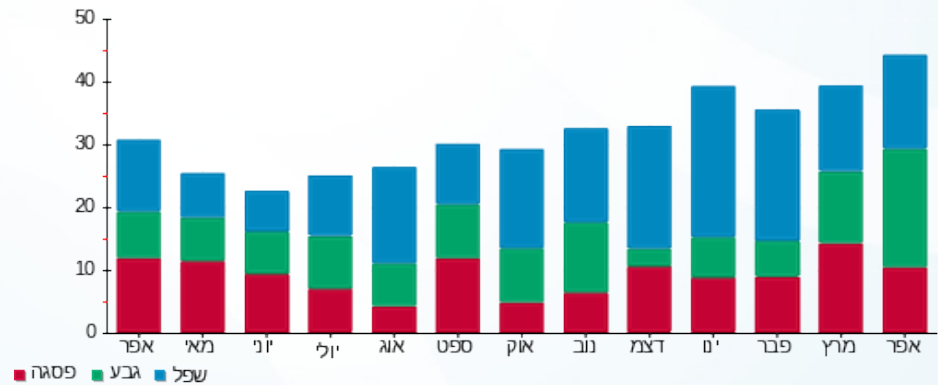

06/05/20 תאריך הפקה:
 30/04/20 תאריך קריאה נוכחי:
 01/04/20 תאריך קריאה קודמת:

שם דייר: ד - קלרפלד סיון
 שם אתר: עין המפרץ

לקוח/ה נכבד/ה, אנו מתכבדים להגיש את חישוב צריכת החשמל לתקופה 01/04/20 - 30/04/20:

ד - קלרפלד סיון - 1 - 81021589(0x0)

סוג תעריף	סוג צריכה	קריאה קודמת	קריאה נוכחית	סה"כ צריכה בקוט"ש	מחיר לקוט"ש בא"ג	סה"כ לתשלום
פרטי חשבון עבור תאריכים:		01/04/20	30/04/20			
767		40,706.92	40,995.06	288.14	44.84	129.20 ₪

סה"כ לדייר:

שיא ביקוש	סה"כ
4.21	288.14
	129.20 ₪

19.97 ₪	תשלום קבוע	
0.00 ₪	תשלום עבור גודל חיבור ב-KVA (0x0)	
149.17 ₪	סה"כ לתשלום	לא כולל מע"מ

התפלגות חיוב בש"ח לפי תעו"ז

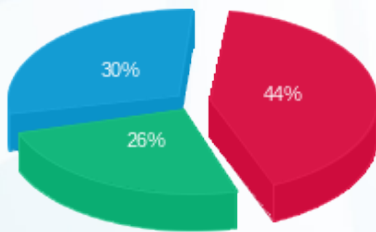

פסגה (₪ 56.84)
 גבע (₪ 33.44)
 שפל (₪ 38.92)

הסטוריית צריכה בקוט"ש

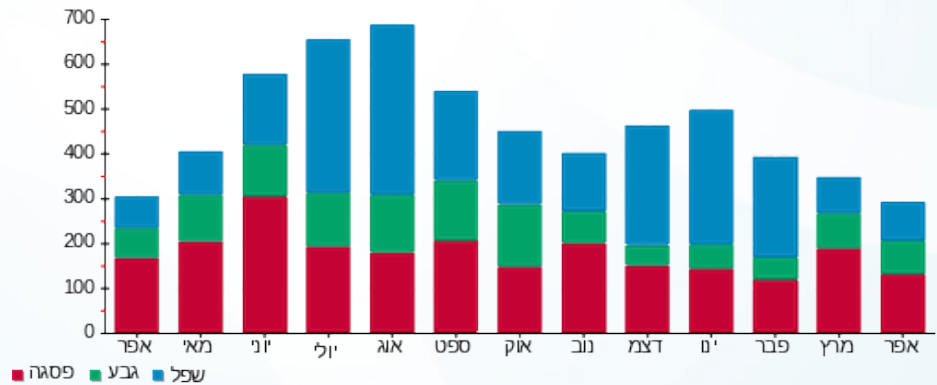



06/05/20 תאריך הפקדה:
 30/04/20 תאריך קריאה נוכחית:
 01/04/20 תאריך קריאה קודמת:

שם דייר: ד - קלרפלד עמליה ורן
 שם אתר: עין המפרץ

לקוח/ה נכבד/ה, אנו מתכבדים להגיש את חישוב צריכת החשמל לתקופה 01/04/20 - 30/04/20:

ד - קלרפלד עמליה ורן - 1 - 81026071(0x0)

סוג תעריף	סוג צריכה	קריאה קודמת	קריאה נוכחית	סה"כ צריכה בקוט"ש	מחיר לקוט"ש בא"ג	סה"כ לתשלום
פרטי חשבון עבור תאריכים:		01/04/20	30/04/20			
767		61,954.07	62,332.40	378.33	44.84	169.64 ₪

סה"כ לדייר:

שיא ביקוש	סה"כ
4.46	378.33
	169.64 ₪

19.97 ₪	תשלום קבוע	
0.00 ₪	תשלום עבור גודל חיבור בKVA (0x0)	
189.61 ₪	סה"כ לתשלום	לא כולל מע"מ

התפלגות חיוב בש"ח לפי תעו"ז

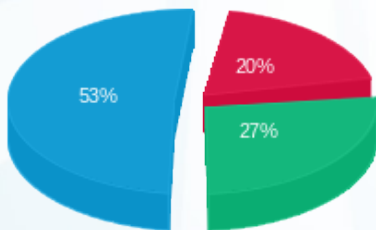

פסגה (₪ 33.19)
 גבע (₪ 46.12)
 שפל (₪ 90.34)

הסטוריית צריכה בקוט"ש

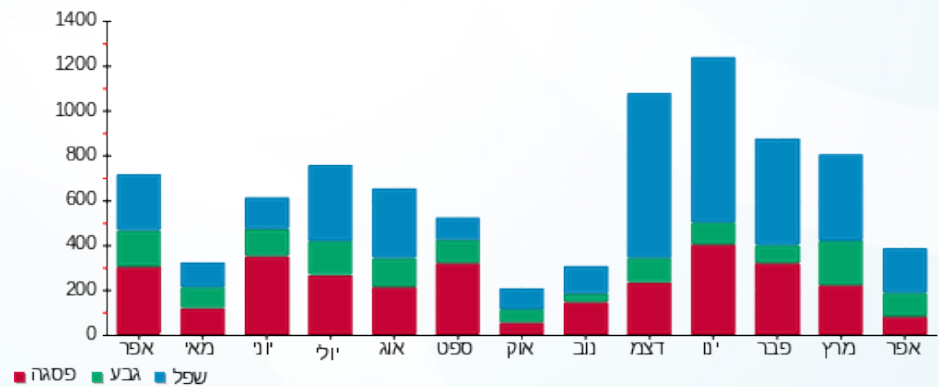

06/05/20 תאריך הפקה:
 30/04/20 תאריך קריאה נוכחית:
 01/04/20 תאריך קריאה קודמת:

שם דייר: ד - קלרפלד שחר ובובי
 שם אתר: עין המפרץ

לקוח/ה נכבד/ה, אנו מתכבדים להגיש את חישוב צריכת החשמל לתקופה 01/04/20 - 30/04/20:

ד - קלרפלד שחר ובובי - 1 - 70034743(0x0)

סוג תעריף	סוג צריכה	קריאה קודמת	קריאה נוכחית	סה"כ צריכה בקוט"ש	מחיר לקוט"ש בא"ג	סה"כ לתשלום
פרטי חשבון עבור תאריכים:		01/04/20	30/04/20			
767		80,234.70	80,781.61	546.91	44.84	245.23 ₪

סה"כ לדייר:

סה"כ	שיא ביקוש
546.91	6.60
245.23 ₪	

19.97 ₪	תשלום קבוע	
0.00 ₪	תשלום עבור גודל חיבור ב KVA (0x0)	
265.20 ₪	סה"כ לתשלום	לא כולל מע"מ

התפלגות חיוב בש"ח לפי תעו"ז

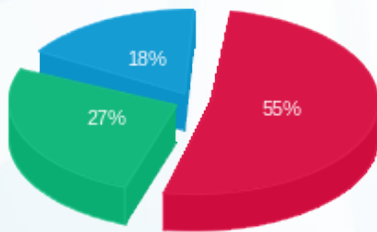

פסגה (₪ 134.67)
 גבע (₪ 67.22)
 שפל (₪ 43.34)

הסטוריית צריכה בקוט"ש

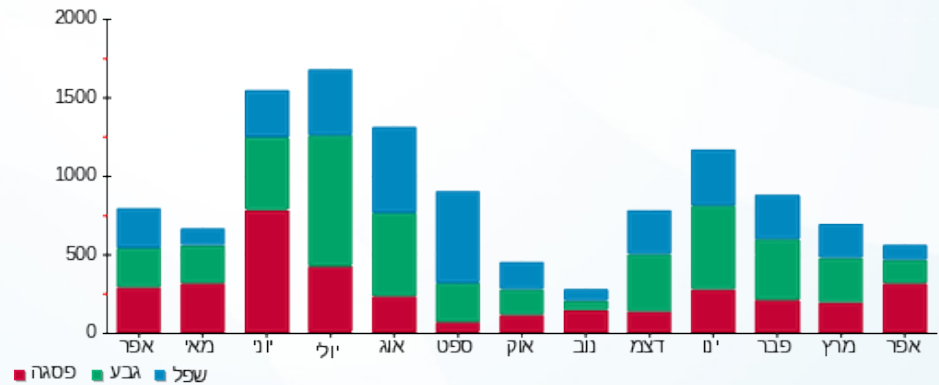

06/05/20

תאריך הפקדה:

שם דייר: ד - קראוסהר יעל

30/04/20

תאריך קריאה נוכחית:

שם אתר: עין המפרץ

01/04/20

תאריך קריאה קודמת:

לקוח/ה נכבד/ה, אנו מתכבדים להגיש את חישוב צריכת החשמל לתקופה **01/04/20 - 30/04/20**:

ד - קראוסהר יעל - 1 - 70035980(0x0)

סוג תעריף	סוג צריכה	קריאה קודמת	קריאה נוכחית	סה"כ צריכה בקוט"ש	מחיר לקוט"ש בא"ג	סה"כ לתשלום
פרטי חשבון עבור תאריכים:		01/04/20	30/04/20			
767		47,359.74	47,722.30	362.55	44.84	162.57 ₪

סה"כ לדייר:

שיא ביקוש	סה"כ
3.87	362.55
	162.57 ₪

19.97 ₪	תשלום קבוע	
0.00 ₪	תשלום עבור גודל חיבור ב KVA (0x0)	
182.54 ₪	סה"כ לתשלום	לא כולל מע"מ

התפלגות חיוב בש"ח לפי תעו"ז

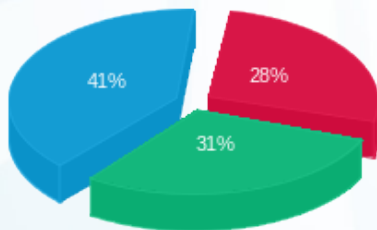

- פסגה (45.50 ₪)
- גבע (49.99 ₪)
- שפל (67.08 ₪)

הסטוריית צריכה בקוט"ש

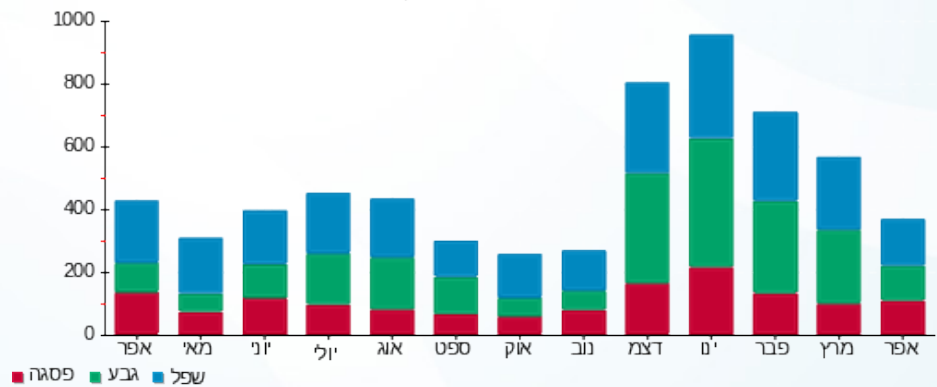

06/05/20 תאריך הפקה:
 30/04/20 תאריך קריאה נוכחי:
 01/04/20 תאריך קריאה קודמת:

שם דייר: ד - קריגר איתמר ודפנה (גזית)
 שם אתר: עין המפרץ

לקוח/ה נכבד/ה, אנו מתכבדים להגיש את חישוב צריכת החשמל לתקופה 01/04/20 - 30/04/20:

ד - קריגר איתמר ודפנה (גזית) - 2 - 81026490(0x0)

סוג תעריף	סוג צריכה	קריאה קודמת	קריאה נוכחית	סה"כ צריכה בקוט"ש	מחיר לקוט"ש בא"ג	סה"כ לתשלום
פרטי חשבון עבור תאריכים:		01/04/20	30/04/20			
767		37,915.27	38,601.63	686.36	44.84	307.76 ₪

סה"כ לדייר:

שיא ביקוש	סה"כ
	686.36
	307.76 ₪

19.97 ₪	תשלום קבוע	
0.00 ₪	תשלום עבור גודל חיבור בKVA (0x0)	
327.73 ₪	סה"כ לתשלום	לא כולל מע"מ

התפלגות חיוב בש"ח לפי תעו"ז

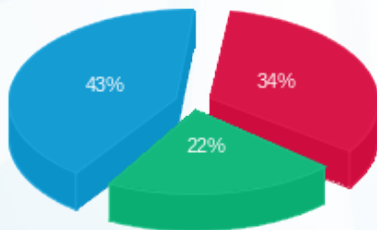

פסגה (105.36 ₪) 43%
 גבע (68.70 ₪) 22%
 שפל (133.71 ₪) 34%

הסטוריית צריכה בקוט"ש

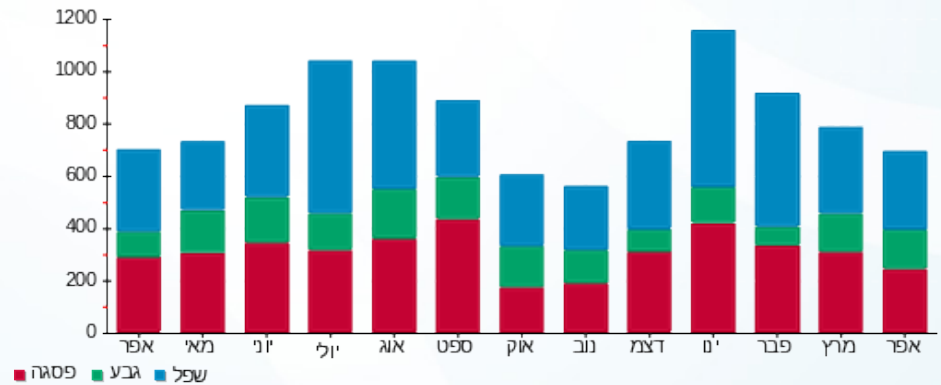

06/05/20 תאריך הפקה:
 30/04/20 תאריך קריאה נוכחית:
 01/04/20 תאריך קריאה קודמת:

שם דייר: ד - רהב סער
 שם אתר: עין המפרץ

לקוח/ה נכבד/ה, אנו מתכבדים להגיש את חישוב צריכת החשמל לתקופה **01/04/20 - 30/04/20**:

ד - רהב סער - 1 - 8102444(0x0)

סוג תעריף	סוג צריכה	קריאה קודמת	קריאה נוכחית	סה"כ צריכה בקוט"ש	מחיר לקוט"ש בא"ג	סה"כ לתשלום
פרטי חשבון עבור תאריכים:		01/04/20	30/04/20			
767		30,901.44	31,146.79	245.35	44.84	110.02 ₪

סה"כ לדייר:

סה"כ	שיא ביקוש
245.35	3.31
110.02 ₪	

19.97 ₪	תשלום קבוע	
0.00 ₪	תשלום עבור גודל חיבור בKVA (0x0)	
129.99 ₪	סה"כ לתשלום	לא כולל מע"מ

התפלגות חיוב בש"ח לפי תעו"ז

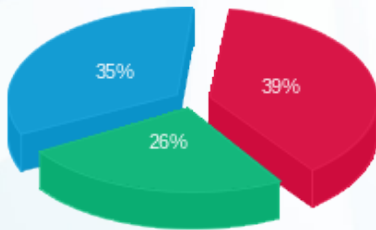

פסגה (₪ 43.42)
 גבע (₪ 28.55)
 שפל (₪ 38.05)

הסטוריית צריכה בקוט"ש

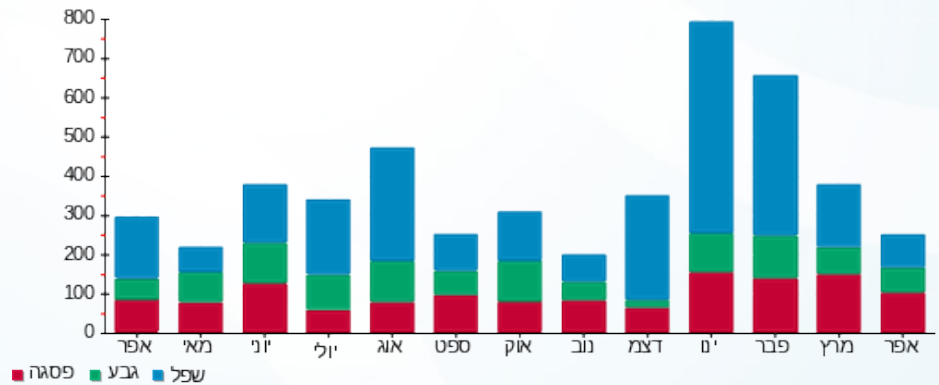

06/05/20 תאריך הפקדה:
 30/04/20 תאריך קריאה נוכחית:
 01/04/20 תאריך קריאה קודמת:

שם דייר: ד - רוה אורית וגלעד
 שם אתר: עין המפרץ

לקוח/ה נכבד/ה, אנו מתכבדים להגיש את חישוב צריכת החשמל לתקופה 01/04/20 - 30/04/20:

ד - רוה אורית וגלעד - 1 - 81025642(0x0)

סוג תעריף	סוג צריכה	קריאה קודמת	קריאה נוכחית	סה"כ צריכה בקוט"ש	מחיר לקוט"ש בא"ג	סה"כ לתשלום
פרטי חשבון עבור תאריכים:		01/04/20	30/04/20			
767		62,058.03	62,537.14	479.11	44.84	214.83 ₪

סה"כ לדייר:

סה"כ	שיא ביקוש
479.11	6.24
214.83 ₪	

19.97 ₪	תשלום קבוע	
0.00 ₪	תשלום עבור גודל חיבור בKVA (0x0)	
234.80 ₪	סה"כ לתשלום	לא כולל מע"מ

התפלגות חיוב בש"ח לפי תעו"ז

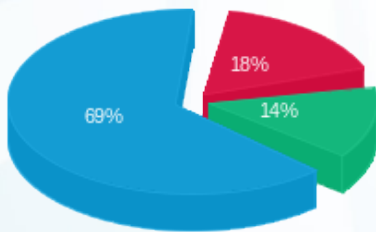

פסגה (37.66 ₪)
 גבע (29.97 ₪)
 שפל (147.20 ₪)

הסטוריית צריכה בקוט"ש

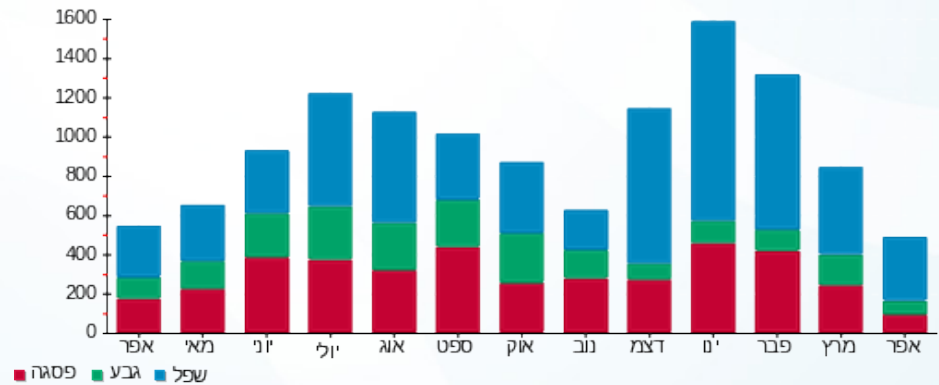

06/05/20 תאריך הפקה:
 30/04/20 תאריך קריאה נוכחית:
 01/04/20 תאריך קריאה קודמת:

שם דייר: ד - רוה איתמר
 שם אתר: עין המפרץ

לקוח/ה נכבד/ה, אנו מתכבדים להגיש את חישוב צריכת החשמל לתקופה 01/04/20 - 30/04/20:

ד - רוה איתמר - 5 - 19093336(0x0)

סה"כ לתשלום	מחיר לקוט"ש בא"ג	סה"כ צריכה בקוט"ש	קריאה נוכחית	קריאה קודמת	סוג צריכה	סוג תעריף
			30/04/20	01/04/20	פרטי חשבון עבור תאריכים:	
₪ 558.91	44.84	1,246.45	1,726.90	480.45		767

סה"כ לדייר:

שיא ביקוש	סה"כ
0.55	1,246.45
	₪ 558.91

₪ 19.97	תשלום קבוע	
₪ 0.00	תשלום עבור גודל חיבור בKVA (0x0)	
₪ 578.88	סה"כ לתשלום	לא כולל מע"מ

התפלגות חיוב בש"ח לפי תעו"ז

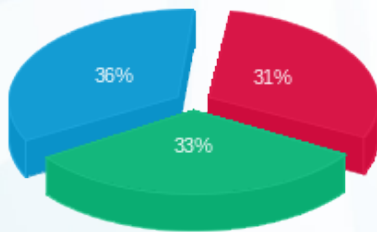

פסגה (₪ 174.14)
 גבע (₪ 186.22)
 שפל (₪ 198.55)

הסטוריית צריכה בקוט"ש

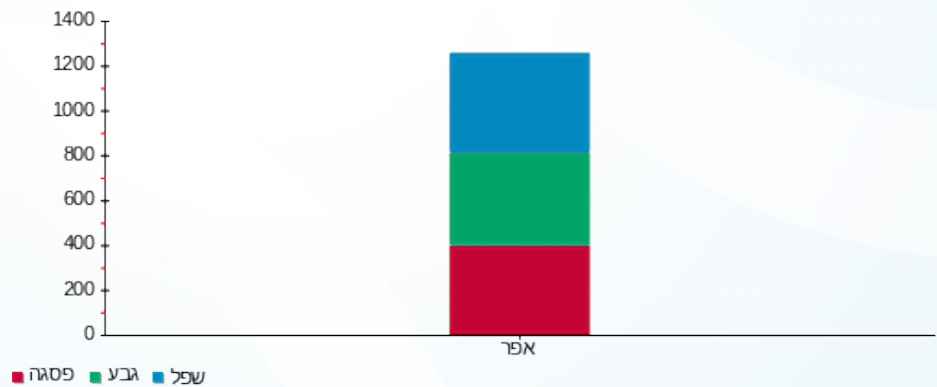

06/05/20 תאריך הפקה:
 30/04/20 תאריך קריאה נוכחית:
 01/04/20 תאריך קריאה קודמת:

שם דייר: ד - רוה טניה ובני
 שם אתר: עין המפרץ

לקוח/ה נכבד/ה, אנו מתכבדים להגיש את חישוב צריכת החשמל לתקופה 01/04/20 - 30/04/20:

ד - רוה טניה ובני - 1 - 70035498(0x0)

סוג תעריף	סוג צריכה	קריאה קודמת	קריאה נוכחית	סה"כ צריכה בקוט"ש	מחיר לקוט"ש בא"ג	סה"כ לתשלום
פרטי חשבון עבור תאריכים:		01/04/20	30/04/20			
767		50,106.07	50,794.64	688.57	44.84	308.76 ₪

סה"כ לדייר:

סה"כ	שיא ביקוש
688.57	4.32
308.76 ₪	

19.97 ₪	תשלום קבוע	
0.00 ₪	תשלום עבור גודל חיבור ב KVA (0x0)	
328.73 ₪	סה"כ לתשלום	לא כולל מע"מ

התפלגות חיוב בש"ח לפי תעו"ז

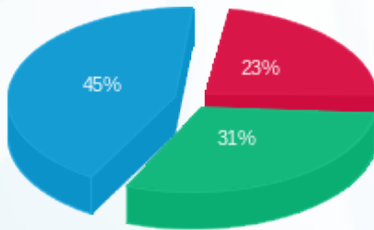

פסגה (71.45 ₪) ■
 גבע (97.19 ₪) ■
 שפל (140.11 ₪) ■

הסטוריית צריכה בקוט"ש

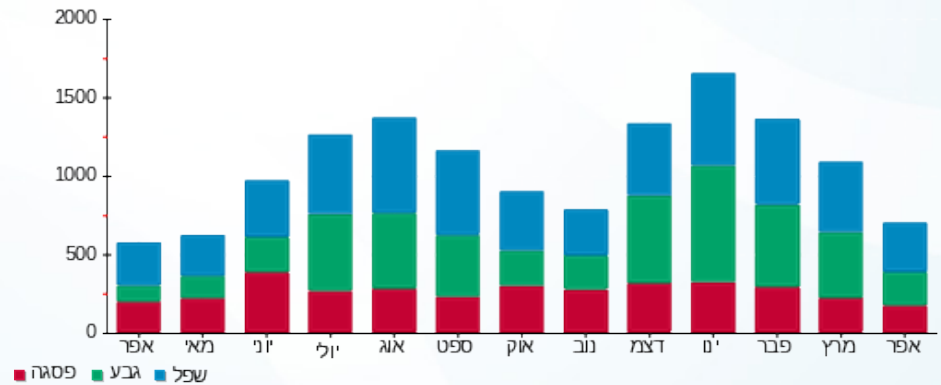

06/05/20 תאריך הפקה:
 30/04/20 תאריך קריאה נוכחית:
 01/04/20 תאריך קריאה קודמת:

שם דייר: ד - רוזנבלום ג'וני
 שם אתר: עין המפרץ

לקוח/ה נכבד/ה, אנו מתכבדים להגיש את חישוב צריכת החשמל לתקופה 01/04/20 - 30/04/20:

ד - רוזנבלום ג'וני - 2 - 70013644(0x0)

סוג תעריף	סוג צריכה	קריאה קודמת	קריאה נוכחית	סה"כ צריכה בקוט"ש	מחיר לקוט"ש בא"ג	סה"כ לתשלום
פרטי חשבון עבור תאריכים:		01/04/20	30/04/20			
767		100,773.50	101,352.93	579.43	44.84	259.82 ₪

סה"כ לדייר:

שיא ביקוש	סה"כ
	579.43
	259.82 ₪

19.97 ₪	תשלום קבוע	
0.00 ₪	תשלום עבור גודל חיבור ב KVA (0x0)	
279.79 ₪	סה"כ לתשלום	לא כולל מע"מ

התפלגות חיוב בש"ח לפי תעו"ז

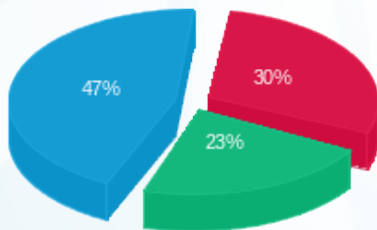

פסגה (79.01 ₪) ■
 גבע (59.02 ₪) ■
 שפל (121.78 ₪) ■

הסטוריית צריכה בקוט"ש

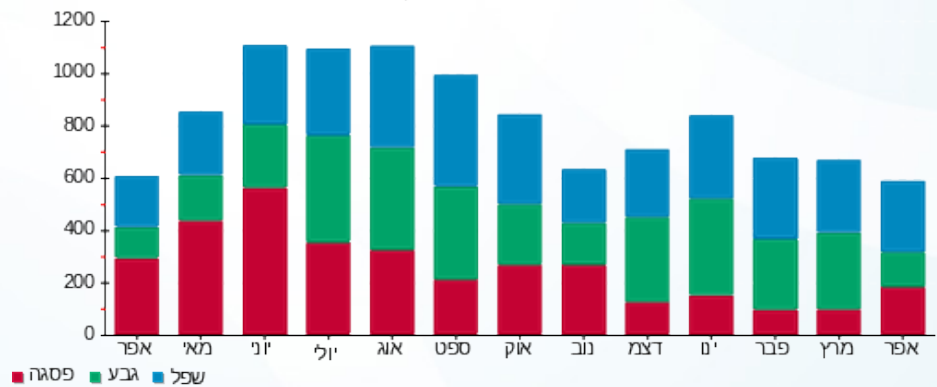

06/05/20 תאריך הפקה:
 30/04/20 תאריך קריאה נוכחית:
 01/04/20 תאריך קריאה קודמת:

שם דייר: ד - רוזנבלום נדב
 שם אתר: עין המפרץ

לקוח/ה נכבד/ה, אנו מתכבדים להגיש את חישוב צריכת החשמל לתקופה 01/04/20 - 30/04/20:

ד - רוזנבלום נדב - 1 - 70045744(0x0)

סוג תעריף	סוג צריכה	קריאה קודמת	קריאה נוכחית	סה"כ צריכה בקוט"ש	מחיר לקוט"ש בא"ג	סה"כ לתשלום
פרטי חשבון עבור תאריכים:		01/04/20	30/04/20			
767		85,877.66	86,189.33	311.67	44.84	139.75 ₪

סה"כ לדייר:

שיא ביקוש	סה"כ
4.21	311.67
	139.75 ₪

19.97 ₪	תשלום קבוע	
0.00 ₪	תשלום עבור גודל חיבור בKVA (0x0)	
159.72 ₪	סה"כ לתשלום	לא כולל מע"מ

התפלגות חיוב בש"ח לפי תעו"ז

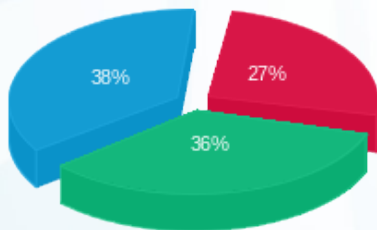

פסגה (37.25 ₪)
 גבע (49.87 ₪)
 שפל (52.63 ₪)

הסטוריית צריכה בקוט"ש

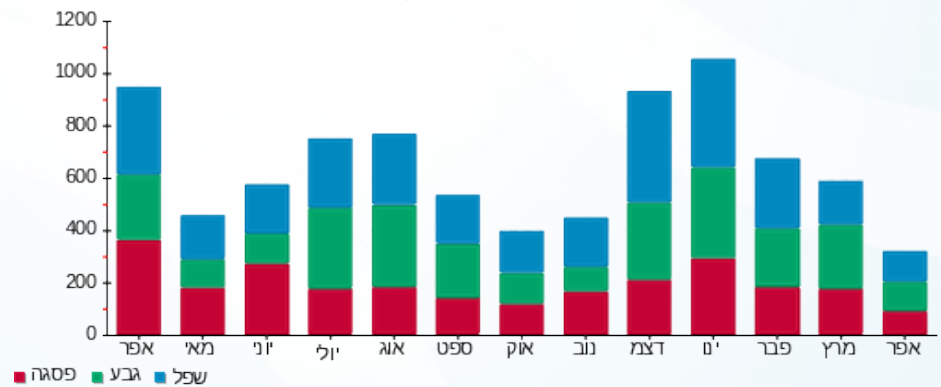

06/05/20 תאריך הפקדה:
 30/04/20 תאריך קריאה נוכחית:
 01/04/20 תאריך קריאה קודמת:

שם דייר: ד - רוזנבלום רויטל
 שם אתר: עין המפרץ

לקוח/ה נכבד/ה, אנו מתכבדים להגיש את חישוב צריכת החשמל לתקופה 01/04/20 - 30/04/20:

ד - רוזנבלום רויטל - 1 - 81025693(0x0)

סוג תעריף	סוג צריכה	קריאה קודמת	קריאה נוכחית	סה"כ צריכה בקוט"ש	מחיר לקוט"ש בא"ג	סה"כ לתשלום
פרטי חשבון עבור תאריכים:		01/04/20	30/04/20			
767		19,630.79	19,898.63	267.84	44.84	120.10 ₪

סה"כ לדייר:

שיא ביקוש	סה"כ
3.37	267.84
	120.10 ₪

19.97 ₪	תשלום קבוע	
0.00 ₪	תשלום עבור גודל חיבור בKVA (0x0)	
140.07 ₪	סה"כ לתשלום	לא כולל מע"מ

התפלגות חיוב בש"ח לפי תעו"ז

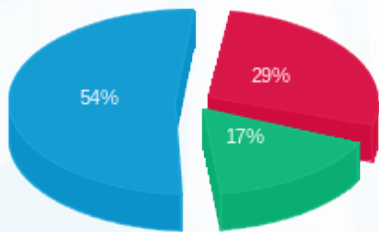

פסגה (34.44 ₪)
 גבע (20.35 ₪)
 שפל (65.30 ₪)

הסטוריית צריכה בקוט"ש

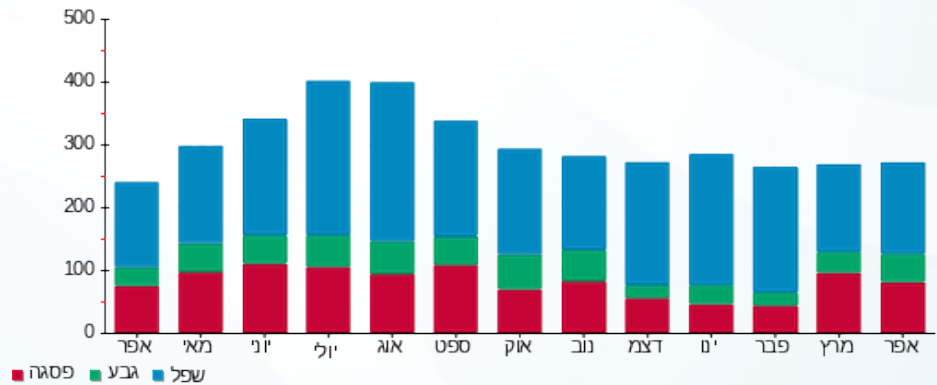

06/05/20 תאריך הפקה:
 30/04/20 תאריך קריאה נוכחי:
 01/04/20 תאריך קריאה קודמת:

שם דייר: ד - רוזנפלד מיכל ואורלי
 שם אתר: עין המפרץ

לקוח/ה נכבד/ה, אנו מתכבדים להגיש את חישוב צריכת החשמל לתקופה 01/04/20 - 30/04/20:

ד - רוזנפלד מיכל ואורלי - 1 - 81025281(0x0)

סוג תעריף	סוג צריכה	קריאה קודמת	קריאה נוכחית	סה"כ צריכה בקוט"ש	מחיר לקוט"ש בא"ג	סה"כ לתשלום
פרטי חשבון עבור תאריכים:		01/04/20	30/04/20			
767		8,690.37	8,785.38	95.01	44.84	42.60 ₪

סה"כ לדייר:

סה"כ	שיא ביקוש
95.01	3.04
42.60 ₪	

19.97 ₪	תשלום קבוע	
0.00 ₪	תשלום עבור גודל חיבור בKVA (0x0)	
62.57 ₪	סה"כ לתשלום	לא כולל מע"מ

התפלגות חיוב בש"ח לפי תעו"ז

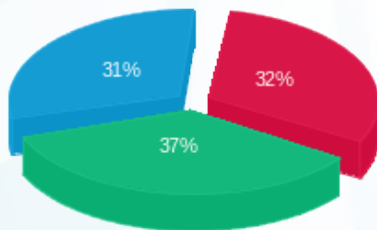

פסגה (₪ 13.67)
 גבע (₪ 15.71)
 שפל (₪ 13.22)

הסטוריית צריכה בקוט"ש

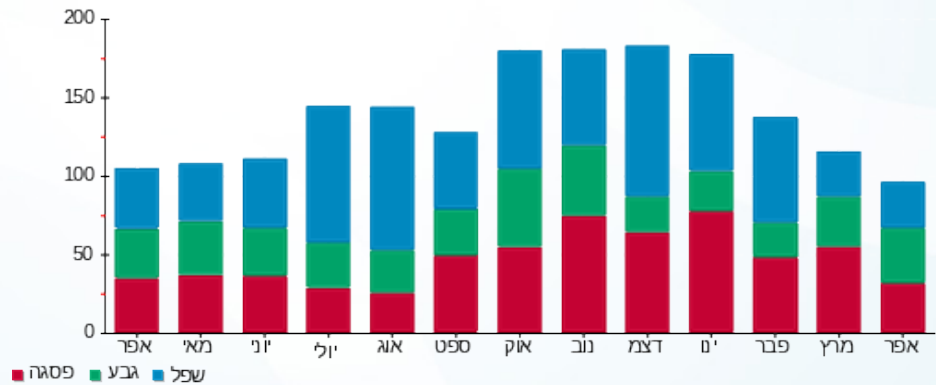

06/05/20 תאריך הפקה:
 30/04/20 תאריך קריאה נוכחית:
 01/04/20 תאריך קריאה קודמת:

שם דייר: ד - רוטמן אהובה ואילן
 שם אתר: עין המפרץ

לקוח/ה נכבד/ה, אנו מתכבדים להגיש את חישוב צריכת החשמל לתקופה 01/04/20 - 30/04/20:

ד - רוטמן אהובה ואילן - 1 - 81026835(0x0)

סוג תעריף	סוג צריכה	קריאה קודמת	קריאה נוכחית	סה"כ צריכה בקוט"ש	מחיר לקוט"ש בא"ג	סה"כ לתשלום
פרטי חשבון עבור תאריכים:		01/04/20	30/04/20			
767		23,847.47	23,969.04	121.56	44.84	54.51 ₪

סה"כ לדייר:

שיא ביקוש	סה"כ
2.75	121.56
	54.51 ₪

19.97 ₪	תשלום קבוע	
0.00 ₪	תשלום עבור גודל חיבור בKVA (0x0)	
74.48 ₪	סה"כ לתשלום	לא כולל מע"מ

התפלגות חיוב בש"ח לפי תעו"ז

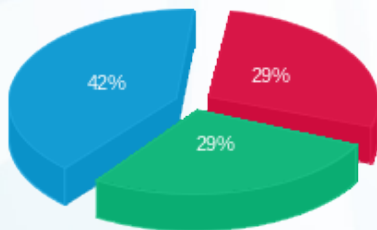

פסגה (15.85 ₪)
 גבע (15.72 ₪)
 שפל (22.93 ₪)

הסטוריית צריכה בקוט"ש

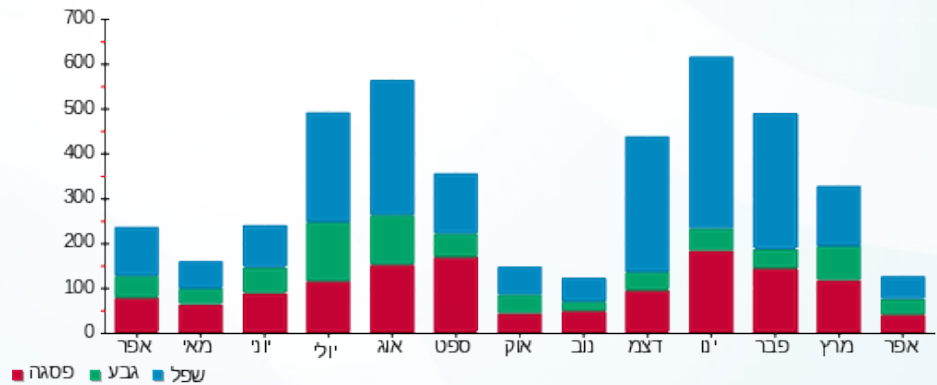

06/05/20 תאריך הפקה:
 30/04/20 תאריך קריאה נוכחית:
 01/04/20 תאריך קריאה קודמת:

שם דייר: ד - רוטמן בתיה
 שם אתר: עין המפרץ

לקוח/ה נכבד/ה, אנו מתכבדים להגיש את חישוב צריכת החשמל לתקופה 01/04/20 - 30/04/20:

ד - רוטמן בתיה - 1 - 81025794(0x0)

סוג תעריף	סוג צריכה	קריאה קודמת	קריאה נוכחית	סה"כ צריכה בקוט"ש	מחיר לקוט"ש בא"ג	סה"כ לתשלום
פרטי חשבון עבור תאריכים:		01/04/20	30/04/20			
767		45,069.93	45,517.94	448.00	44.84	200.88 ₪

סה"כ לדייר:

שיא ביקוש	סה"כ
4.83	448.00
	200.88 ₪

19.97 ₪	תשלום קבוע	
0.00 ₪	תשלום עבור גודל חיבור ב KVA (0x0)	
220.85 ₪	סה"כ לתשלום	לא כולל מע"מ

התפלגות חיוב בש"ח לפי תעו"ז

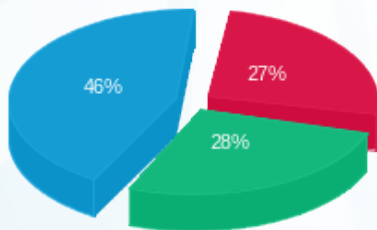

פסגה (53.39 ₪)
 גבע (55.91 ₪)
 שפל (91.59 ₪)

הסטוריית צריכה בקוט"ש

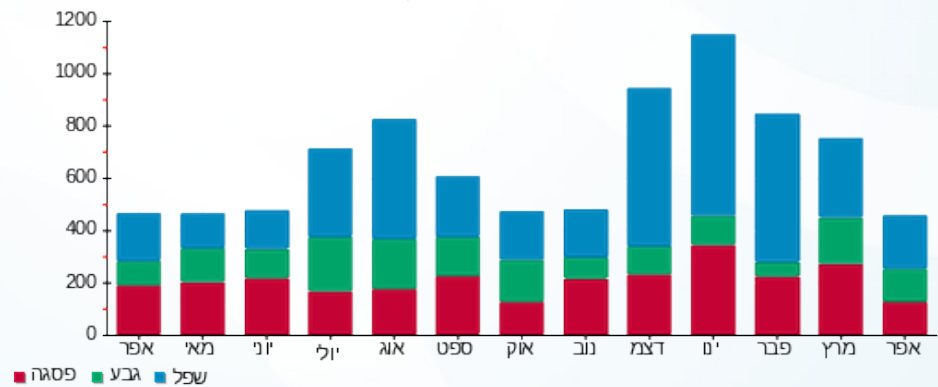

06/05/20 תאריך הפקה:
 30/04/20 תאריך קריאה נוכחית:
 01/04/20 תאריך קריאה קודמת:

שם דייר: ד - רוטמן דנה ואבשלום
 שם אתר: עין המפרץ

לקוח/ה נכבד/ה, אנו מתכבדים להגיש את חישוב צריכת החשמל לתקופה 01/04/20 - 30/04/20:

ד - רוטמן דנה ואבשלום - 1 - 70041058(0x0)

סוג תעריף	סוג צריכה	קריאה קודמת	קריאה נוכחית	סה"כ צריכה בקוט"ש	מחיר לקוט"ש בא"ג	סה"כ לתשלום
פרטי חשבון עבור תאריכים:		01/04/20	30/04/20			
767		82,669.13	82,983.82	314.68	44.84	141.10 ₪

סה"כ לדייר:

סה"כ	שיא ביקוש
314.68	5.32
141.10 ₪	

19.97 ₪	תשלום קבוע	
0.00 ₪	תשלום עבור גודל חיבור בKVA (0x0)	
161.07 ₪	סה"כ לתשלום	לא כולל מע"מ

התפלגות חיוב בש"ח לפי תעו"ז

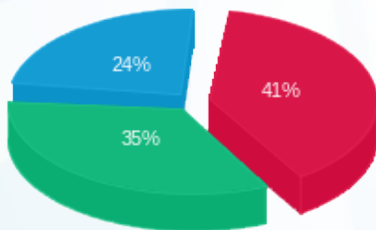

פסגה (57.72 ₪)
 גבע (49.28 ₪)
 שפל (34.11 ₪)

הסטוריית צריכה בקוט"ש

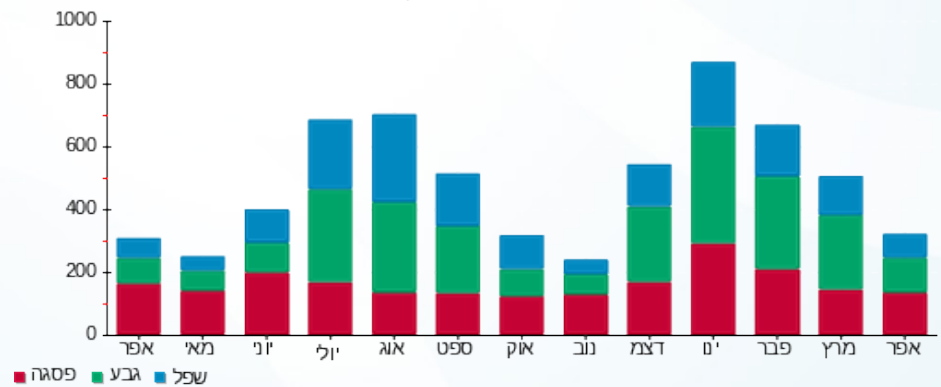

06/05/20 תאריך הפקה:
 30/04/20 תאריך קריאה נוכחית:
 01/04/20 תאריך קריאה קודמת:

שם דייר: ד - רוטמן יונת
 שם אתר: עין המפרץ

לקוח/ה נכבד/ה, אנו מתכבדים להגיש את חישוב צריכת החשמל לתקופה 01/04/20 - 30/04/20:

רוטמן יונת - 1 - 60001389(0x0)

סוג תעריף	סוג צריכה	קריאה קודמת	קריאה נוכחית	סה"כ צריכה בקוט"ש	מחיר לקוט"ש בא"ג	סה"כ לתשלום
פרטי חשבון עבור תאריכים:		01/04/20	30/04/20			
767		42,441.07	42,911.30	470.23	44.84	210.85 ₪

סה"כ לדייר:

שיא ביקוש	סה"כ
4.66	470.23
	210.85 ₪

19.97 ₪	תשלום קבוע	
0.00 ₪	תשלום עבור גודל חיבור ב KVA (0x0)	
230.82 ₪	סה"כ לתשלום	לא כולל מע"מ

התפלגות חיוב בש"ח לפי תעו"ז

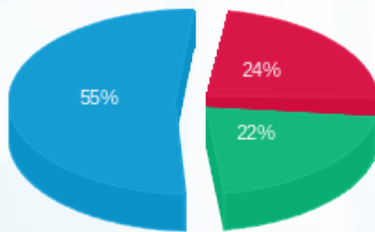

פסגה (49.67 ₪) ■
 גבע (45.95 ₪) ■
 שפל (115.23 ₪) ■

הסטוריית צריכה בקוט"ש

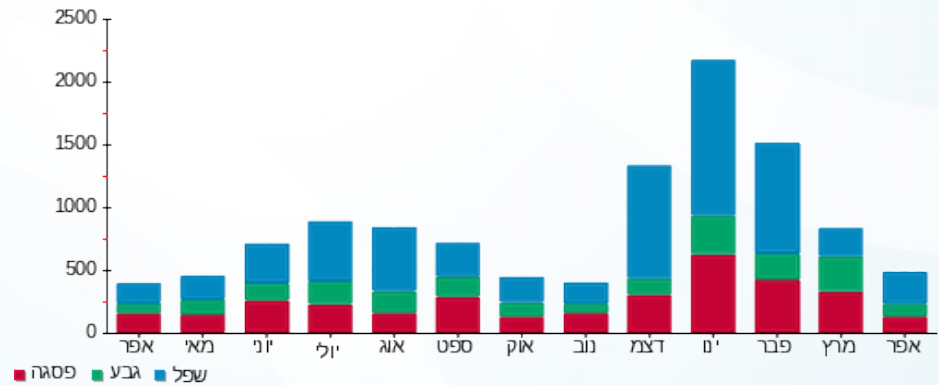



06/05/20 תאריך הפקה:
 30/04/20 תאריך קריאה נוכחית:
 01/04/20 תאריך קריאה קודמת:

שם דייר: ד - רוני הוכמן איתי גבאי
 שם אתר: עין המפרץ

לקוח/ה נכבד/ה, אנו מתכבדים להגיש את חישוב צריכת החשמל לתקופה 01/04/20 - 30/04/20:

רוני הוכמן איתי גבאי - 3 - 19092936(0x0)

סה"כ לתשלום	מחיר לקוט"ש בא"ג	סה"כ צריכה בקוט"ש	קריאה נוכחית	קריאה קודמת	סוג צריכה	סוג תעריף
			30/04/20	01/04/20	פרטי חשבון עבור תאריכים:	
₪ 0.00	44.84	0.00	4.40	4.40		767

סה"כ לדייר:

שיא ביקוש	סה"כ
0.0005	0.00
	₪ 0.00

₪ 19.97	תשלום קבוע	
₪ 0.00	תשלום עבור גודל חיבור בKVA (0x0)	
₪ 19.97	סה"כ לתשלום	לא כולל מע"מ



06/05/20 תאריך הפקה:
 30/04/20 תאריך קריאה נוכחית:
 01/04/20 תאריך קריאה קודמת:

שם דייר: ד - רז בן אשר
 שם אתר: עין המפרץ

לקוח/ה נכבד/ה, אנו מתכבדים להגיש את חישוב צריכת החשמל לתקופה **01/04/20 - 30/04/20**:

רז בן אשר - 1 - 17313204(0x0)

סוג תעריף	סוג צריכה	קריאה קודמת	קריאה נוכחית	סה"כ צריכה בקוט"ש	מחיר לקוט"ש בא"ג	סה"כ לתשלום
פרטי חשבון עבור תאריכים:		01/04/20	30/04/20			
767		12,845.90	13,605.40	759.50	44.84	340.56 ₪

סה"כ לדייר:

שיא ביקוש	סה"כ
9.54	759.50
	340.56 ₪

19.97 ₪	תשלום קבוע	
0.00 ₪	תשלום עבור גודל חיבור בKVA (0x0)	
360.53 ₪	סה"כ לתשלום	לא כולל מע"מ

התפלגות חיוב בש"ח לפי תעו"ז

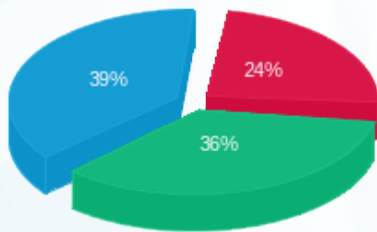

פסגה (83.18 ₪)
 גבע (124.12 ₪)
 שפל (133.26 ₪)

הסטוריית צריכה בקוט"ש

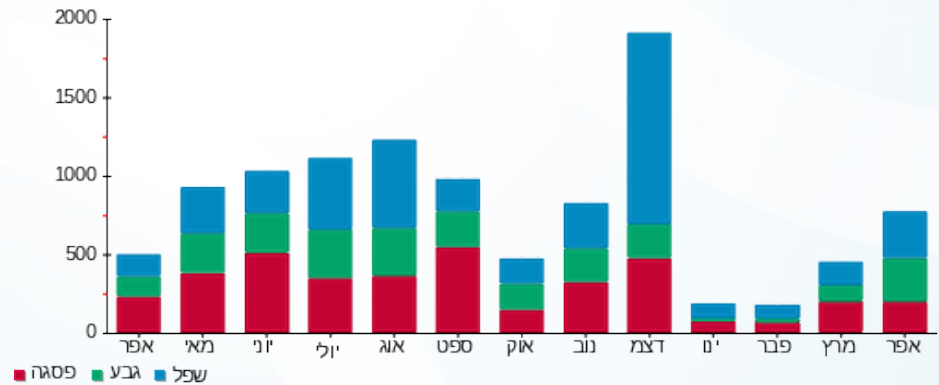

06/05/20 תאריך הפקה:
 30/04/20 תאריך קריאה נוכחי:
 01/04/20 תאריך קריאה קודמת:

שם דייר: ד - רז שירה והראל
 שם אתר: עין המפרץ

לקוח/ה נכבד/ה, אנו מתכבדים להגיש את חישוב צריכת החשמל לתקופה 01/04/20 - 30/04/20:

רז שירה והראל - 1 - 70059991(0x0)

סוג תעריף	סוג צריכה	קריאה קודמת	קריאה נוכחית	סה"כ צריכה בקוט"ש	מחיר לקוט"ש בא"ג	סה"כ לתשלום
פרטי חשבון עבור תאריכים:		01/04/20	30/04/20			
767		50,712.53	51,360.19	647.67	44.84	290.41 ₪

סה"כ לדייר:

שיא ביקוש	סה"כ
6.28	647.67
	290.41 ₪

19.97 ₪	תשלום קבוע	
0.00 ₪	תשלום עבור גודל חיבור בKVA (0x0)	
310.38 ₪	סה"כ לתשלום	לא כולל מע"מ

התפלגות חיוב בש"ח לפי תעו"ז

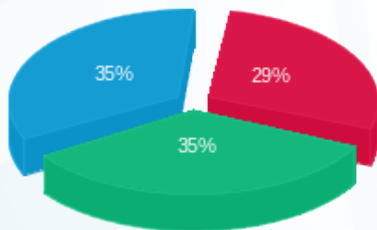

פסגה (85.62 ₪) ■
 גבע (102.76 ₪) ■
 שפל (102.03 ₪) ■

הסטוריית צריכה בקוט"ש

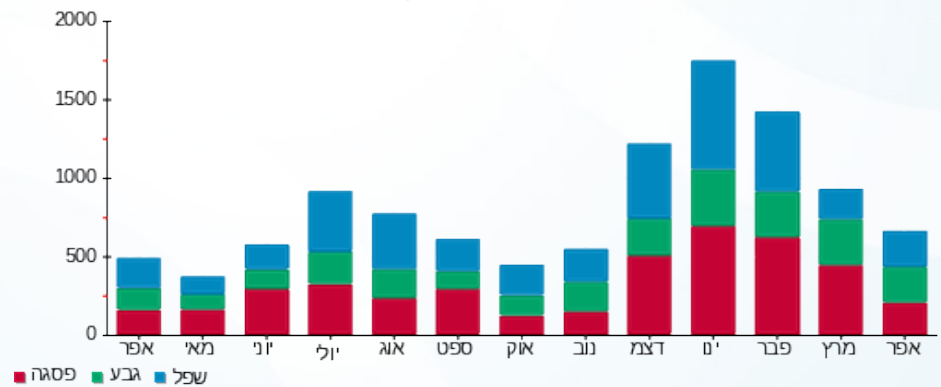

06/05/20 תאריך הפקה:
 30/04/20 תאריך קריאה נוכחית:
 01/04/20 תאריך קריאה קודמת:

שם דייר: ד - רייז דובי
 שם אתר: עין המפרץ

לקוח/ה נכבד/ה, אנו מתכבדים להגיש את חישוב צריכת החשמל לתקופה 01/04/20 - 30/04/20:

ד - רייז דובי - 1 - 70034679(0x0)

סוג תעריף	סוג צריכה	קריאה קודמת	קריאה נוכחית	סה"כ צריכה בקוט"ש	מחיר לקוט"ש בא"ג	סה"כ לתשלום
פרטי חשבון עבור תאריכים:		01/04/20	30/04/20			
767		118,794.39	119,155.53	361.15	44.84	161.94 ₪

סה"כ לדייר:

שיא ביקוש	סה"כ
5.02	361.15
	161.94 ₪

19.97 ₪	תשלום קבוע	
0.00 ₪	תשלום עבור גודל חיבור ב KVA (0x0)	
181.91 ₪	סה"כ לתשלום	לא כולל מע"מ

התפלגות חיוב בש"ח לפי תעו"ז

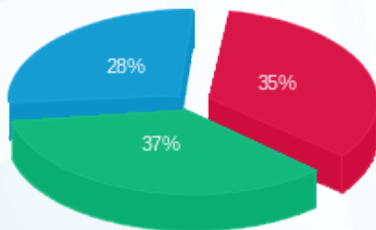

פסגה (57.18 ₪)
 גבע (59.74 ₪)
 שפל (45.02 ₪)

הסטוריית צריכה בקוט"ש

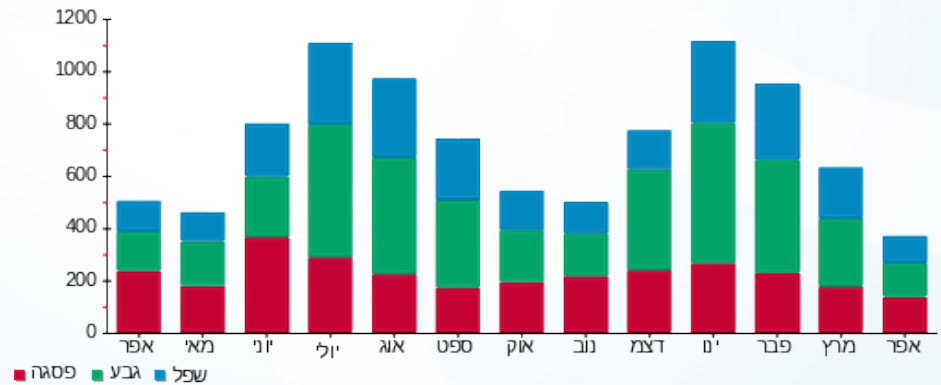

06/05/20 תאריך הפקדה:
 30/04/20 תאריך קריאה נוכחית:
 01/04/20 תאריך קריאה קודמת:

שם דייר: ד - ריז עדי
 שם אתר: עין המפרץ

לקוח/ה נכבד/ה, אנו מתכבדים להגיש את חישוב צריכת החשמל לתקופה 01/04/20 - 30/04/20:

ד - ריז עדי - 1 - 81025303(0x0)

סוג תעריף	סוג צריכה	קריאה קודמת	קריאה נוכחית	סה"כ צריכה בקוט"ש	מחיר לקוט"ש בא"ג	סה"כ לתשלום
פרטי חשבון עבור תאריכים:		01/04/20	30/04/20			
767		32,051.17	32,532.90	481.73	44.84	216.01 ₪

סה"כ לדייר:

שיא ביקוש	סה"כ
5.16	481.73
	216.01 ₪

19.97 ₪	תשלום קבוע	
0.00 ₪	תשלום עבור גודל חיבור בKVA (0x0)	
235.98 ₪	סה"כ לתשלום	לא כולל מע"מ

התפלגות חיוב בש"ח לפי תעו"ז

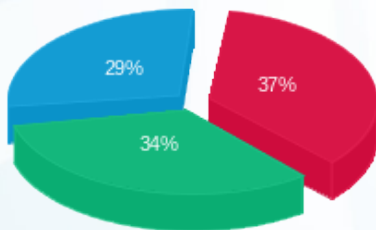

פסגה (79.73 ₪)
 גבע (74.38 ₪)
 שפל (61.90 ₪)

הסטוריית צריכה בקוט"ש

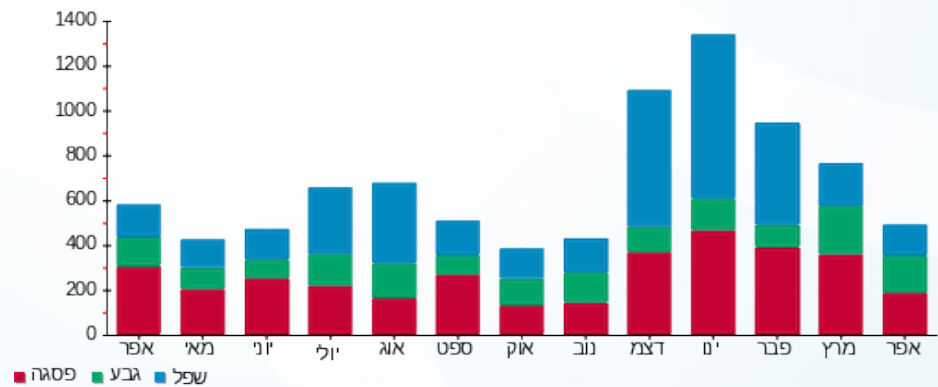



06/05/20

תאריך הפקה:

שם דייר: ד - ריז רחל ואמצייה

30/04/20

תאריך קריאה נוכחית:

שם אתר: עין המפרץ

01/04/20

תאריך קריאה קודמת:

לקוח/ה נכבד/ה, אנו מתכבדים להגיש את חישוב צריכת החשמל לתקופה 01/04/20 - 30/04/20:

ד - ריז רחל ואמצייה - 1 - 70033697(0x0)

סוג תעריף	סוג צריכה	קריאה קודמת	קריאה נוכחית	סה"כ צריכה בקוט"ש	מחיר לקוט"ש בא"ג	סה"כ לתשלום
פרטי חשבון עבור תאריכים:		01/04/20	30/04/20			
767		24,509.74	24,769.01	259.27	44.84	116.26 ₪

סה"כ לדייר:

סה"כ	שיא ביקוש
259.27	2.98
116.26 ₪	

19.97 ₪	תשלום קבוע	
0.00 ₪	תשלום עבור גודל חיבור בKVA (0x0)	
136.23 ₪	סה"כ לתשלום	לא כולל מע"מ

התפלגות חיוב בש"ח לפי תעו"ז

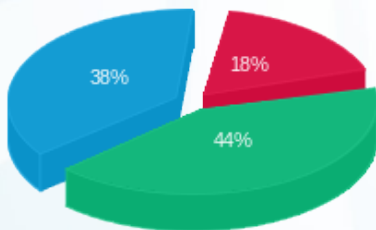

פסגה (20.71 ₪)
 גבע (50.88 ₪)
 שפל (44.66 ₪)

הסטוריית צריכה בקוט"ש

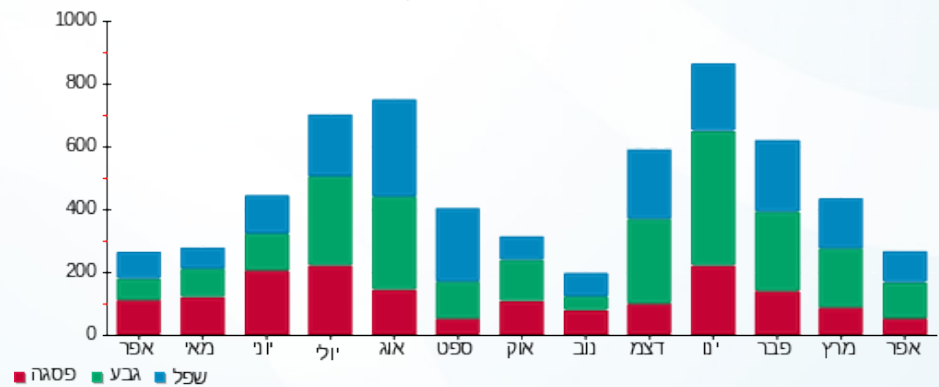

06/05/20 תאריך הפקה:
 30/04/20 תאריך קריאה נוכחי:
 01/04/20 תאריך קריאה קודמת:

שם דייר: ד - ריכב חנה ואביק
 שם אתר: עין המפרץ

לקוח/ה נכבד/ה, אנו מתכבדים להגיש את חישוב צריכת החשמל לתקופה 01/04/20 - 30/04/20:

ד - ריכב חנה ואביק - 1 - 17312607(0x0)

סוג תעריף	סוג צריכה	קריאה קודמת	קריאה נוכחית	סה"כ צריכה בקוט"ש	מחיר לקוט"ש בא"ג	סה"כ לתשלום
פרטי חשבון עבור תאריכים:		01/04/20	30/04/20			
767		12,108.20	12,510.00	401.80	44.84	180.17 ₪

סה"כ לדייר:

שיא ביקוש	סה"כ
	401.80
	180.17 ₪

19.97 ₪	תשלום קבוע	
0.00 ₪	תשלום עבור גודל חיבור בKVA (0x0)	
200.14 ₪	סה"כ לתשלום	לא כולל מע"מ

התפלגות חיוב בש"ח לפי תעו"ז

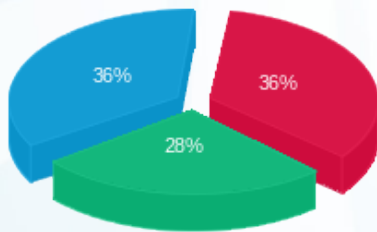

פסגה (₪ 63.99)
 גבע (₪ 50.49)
 שפל (₪ 65.69)

הסטוריית צריכה בקוט"ש

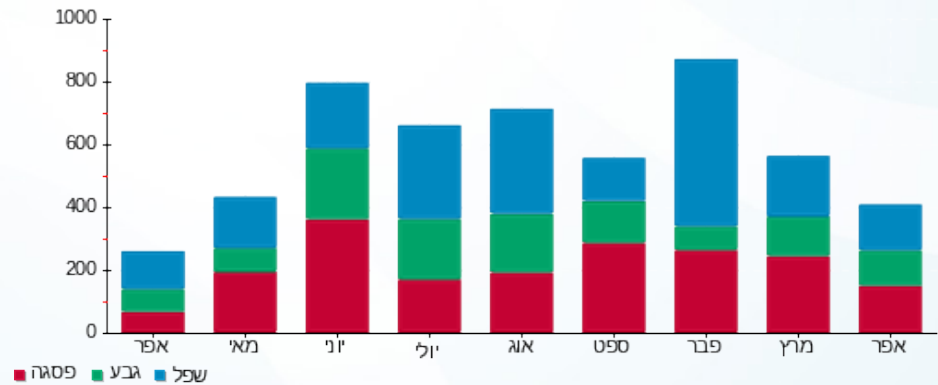



06/05/20

תאריך הפקדה:

שם דייר: ד - רפאלי אורלי ועופר

30/04/20

תאריך קריאה נוכחית:

שם אתר: עין המפרץ

01/04/20

תאריך קריאה קודמת:

לקוח/ה נכבד/ה, אנו מתכבדים להגיש את חישוב צריכת החשמל לתקופה 01/04/20 - 30/04/20:

ד - רפאלי אורלי ועופר - 1 - 70004736(0x0)

סוג תעריף	סוג צריכה	קריאה קודמת	קריאה נוכחית	סה"כ צריכה בקוט"ש	מחיר לקוט"ש בא"ג	סה"כ לתשלום
פרטי חשבון עבור תאריכים:		01/04/20	30/04/20			
767		101,722.07	102,448.94	726.86	44.84	325.93 ₪

סה"כ לדייר:

שיא ביקוש	סה"כ
7.04	726.86
	325.93 ₪

19.97 ₪	תשלום קבוע	
0.00 ₪	תשלום עבור גודל חיבור בKVA (0x0)	
345.90 ₪	סה"כ לתשלום	לא כולל מע"מ

התפלגות חיוב בש"ח לפי תעו"ז

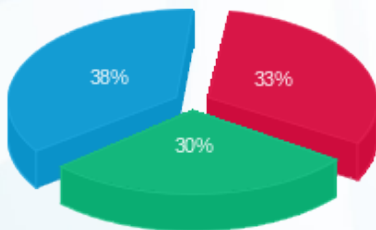

פסגה (106.00 ₪) ■
 גבע (96.94 ₪) ■
 שפל (122.98 ₪) ■

הסטוריית צריכה בקוט"ש

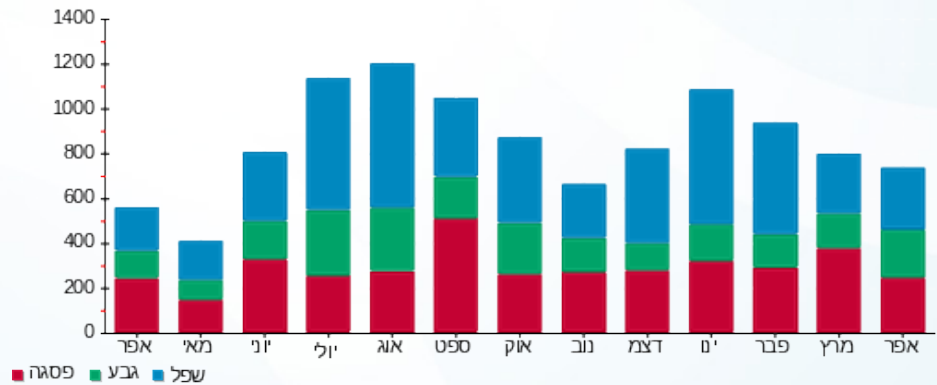

06/05/20 תאריך הפקה:
 30/04/20 תאריך קריאה נוכחי:
 01/04/20 תאריך קריאה קודמת:

שם דייר: ד - רץ שלומית
 שם אתר: עין המפרץ

לקוח/ה נכבד/ה, אנו מתכבדים להגיש את חישוב צריכת החשמל לתקופה 01/04/20 - 30/04/20:

ד - רץ שלומית - 1 - 70013644(0x0)

סוג תעריף	סוג צריכה	קריאה קודמת	קריאה נוכחית	סה"כ צריכה בקוט"ש	מחיר לקוט"ש בא"ג	סה"כ לתשלום
פרטי חשבון עבור תאריכים:		01/04/20	30/04/20			
767		57,021.49	57,109.92	88.44	44.84	39.65 ₪

סה"כ לדייר:

שיא ביקוש	סה"כ
	88.44
	39.65 ₪

19.97 ₪	תשלום קבוע	
0.00 ₪	תשלום עבור גודל חיבור ב KVA (0x0)	
59.62 ₪	סה"כ לתשלום	לא כולל מע"מ

התפלגות חיוב בש"ח לפי תעו"ז

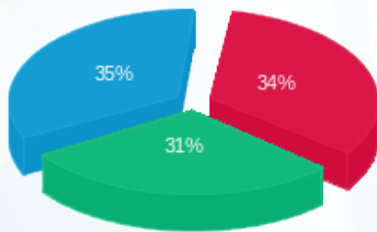

פסגה (₪ 13.65)
 גבע (₪ 12.13)
 שפל (₪ 13.87)

הסטוריית צריכה בקוט"ש

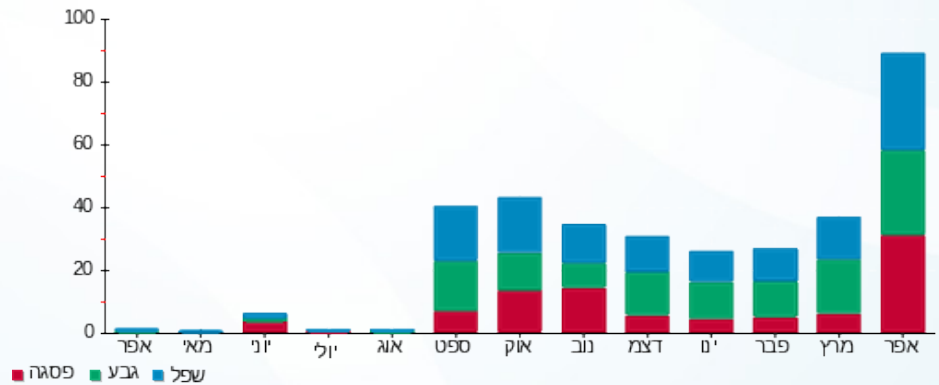

06/05/20 תאריך הפקה:
 30/04/20 תאריך קריאה נוכחי:
 01/04/20 תאריך קריאה קודמת:

שם דייר: ד - שחף בתיה
 שם אתר: עין המפרץ

לקוח/ה נכבד/ה, אנו מתכבדים להגיש את חישוב צריכת החשמל לתקופה 01/04/20 - 30/04/20:

ד - שחף בתיה - 1 - 70011682(0x0)

סוג תעריף	סוג צריכה	קריאה קודמת	קריאה נוכחית	סה"כ צריכה בקוט"ש	מחיר לקוט"ש בא"ג	סה"כ לתשלום
פרטי חשבון עבור תאריכים:		01/04/20	30/04/20			
767		79,282.85	79,642.15	359.30	44.84	161.11 ₪

סה"כ לדייר:

שיא ביקוש	סה"כ
4.29	359.30
	161.11 ₪

19.97 ₪	תשלום קבוע	
0.00 ₪	תשלום עבור גודל חיבור בKVA (0x0)	
181.08 ₪	סה"כ לתשלום	לא כולל מע"מ

התפלגות חיוב בש"ח לפי תעו"ז

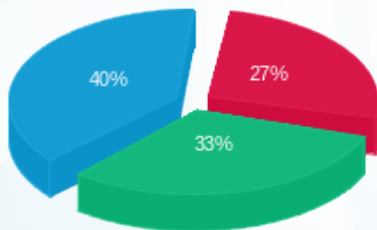

פסגה (₪ 44.00)
 גבע (₪ 52.90)
 שפל (₪ 64.21)

הסטוריית צריכה בקוט"ש

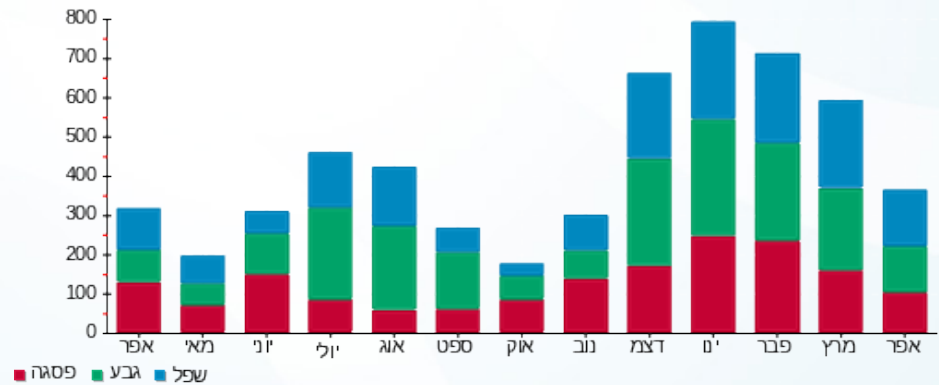

06/05/20 תאריך הפקה:
 30/04/20 תאריך קריאה נוכחית:
 01/04/20 תאריך קריאה קודמת:

שם דייר: ד - שחף יעל וגדעון
 שם אתר: עין המפרץ

לקוח/ה נכבד/ה, אנו מתכבדים להגיש את חישוב צריכת החשמל לתקופה 01/04/20 - 30/04/20:

ד - שחף יעל וגדעון - 1 - 81026411(0x0)

סוג תעריף	סוג צריכה	קריאה קודמת	קריאה נוכחית	סה"כ צריכה בקוט"ש	מחיר לקוט"ש בא"ג	סה"כ לתשלום
פרטי חשבון עבור תאריכים:		01/04/20	30/04/20			
767		43,087.17	43,451.06	363.89	44.84	163.17 ₪

סה"כ לדייר:

שיא ביקוש	סה"כ
3.09	363.89
	163.17 ₪

19.97 ₪	תשלום קבוע	
0.00 ₪	תשלום עבור גודל חיבור בKVA (0x0)	
183.14 ₪	סה"כ לתשלום	לא כולל מע"מ

התפלגות חיוב בש"ח לפי תעו"ז

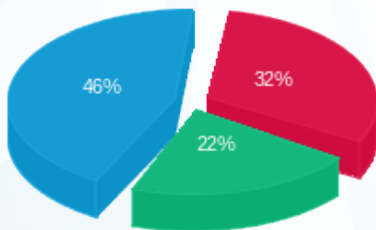

פסגה (₪ 52.49)
 גבע (₪ 35.87)
 שפל (₪ 74.81)

הסטוריית צריכה בקוט"ש

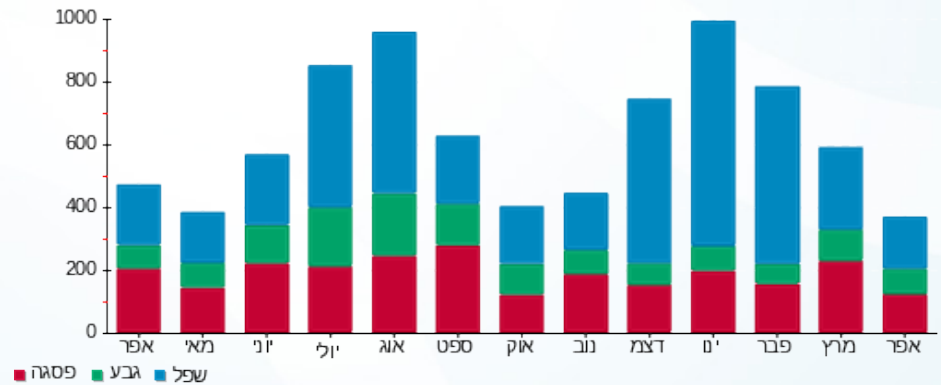

06/05/20 תאריך הפקה:
 30/04/20 תאריך קריאה נוכחי:
 01/04/20 תאריך קריאה קודמת:

שם דייר: ד - שחף ירדן
 שם אתר: עין המפרץ

לקוח/ה נכבד/ה, אנו מתכבדים להגיש את חישוב צריכת החשמל לתקופה 01/04/20 - 30/04/20:

ד - שחף ירדן - 1 - 19092936(0x0)

סה"כ לתשלום	מחיר לקוט"ש בא"ג	סה"כ צריכה בקוט"ש	קריאה נוכחית	קריאה קודמת	סוג צריכה	סוג תעריף
			30/04/20	01/04/20		פרטי חשבון עבור תאריכים:
163.37 ₪	44.84	364.35	552.40	188.05		767

סה"כ לדיר:

שיא ביקוש	סה"כ
0.40	364.35
	163.37 ₪

19.90 ₪	תשלום קבוע	
0.00 ₪	תשלום עבור גודל חיבור ב-KVA (0x0)	
183.27 ₪	סה"כ לתשלום	לא כולל מע"מ

התפלגות חיוב בש"ח לפי תעו"ז

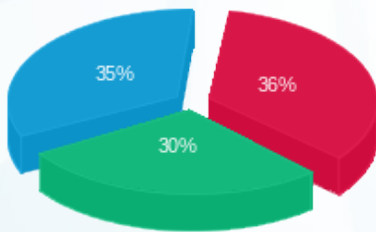

פסגה (₪ 58.63)
 גבע (₪ 48.27)
 שפל (₪ 56.48)

הסטוריית צריכה בקוט"ש

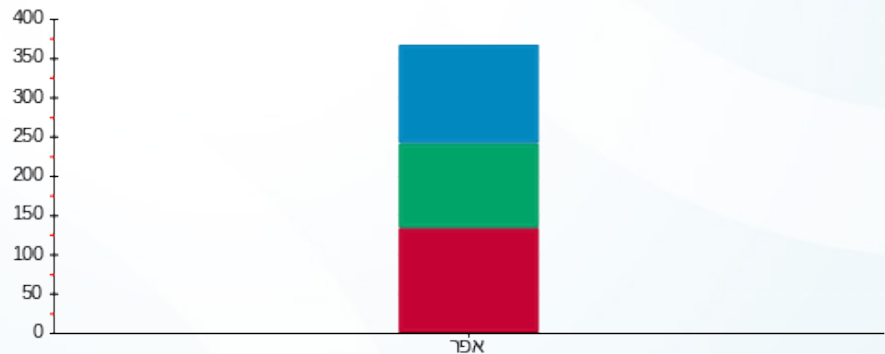

פסגה גבע שפל

06/05/20 תאריך הפקה:
 30/04/20 תאריך קריאה נוכחית:
 01/04/20 תאריך קריאה קודמת:

שם דייר: ד - שחף מירב
 שם אתר: עין המפרץ

לקוח/ה נכבד/ה, אנו מתכבדים להגיש את חישוב צריכת החשמל לתקופה **01/04/20 - 30/04/20**:

ד - שחף מירב - 1 - 70034696(0x0)

סוג תעריף	סוג צריכה	קריאה קודמת	קריאה נוכחית	סה"כ צריכה בקוט"ש	מחיר לקוט"ש בא"ג	סה"כ לתשלום
פרטי חשבון עבור תאריכים:		01/04/20	30/04/20			
767		115,374.10	116,094.08	719.98	44.84	322.84 ₪

סה"כ לדייר:

שיא ביקוש	סה"כ
6.35	719.98
	322.84 ₪

19.97 ₪	תשלום קבוע	
0.00 ₪	תשלום עבור גודל חיבור בKVA (0x0)	
342.81 ₪	סה"כ לתשלום	לא כולל מע"מ

התפלגות חיוב בש"ח לפי תעו"ז

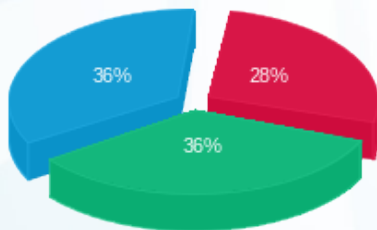

פסגה (90.88 ₪) ■
 גבע (115.61 ₪) ■
 שפל (116.35 ₪) ■

הסטוריית צריכה בקוט"ש

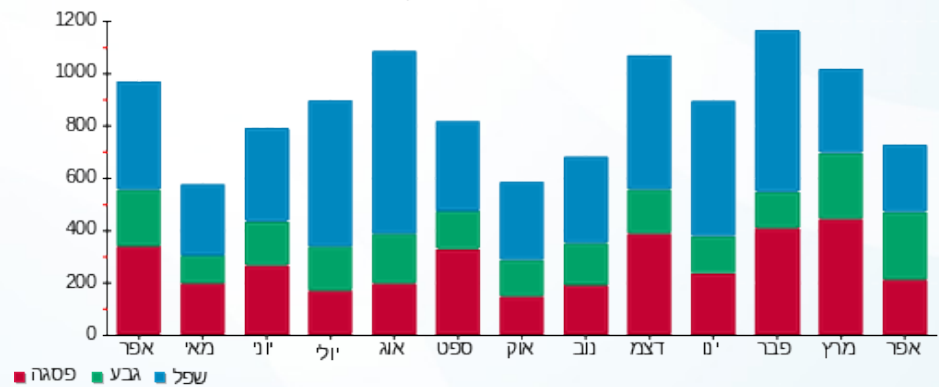

06/05/20 תאריך הפקה:
 30/04/20 תאריך קריאה נוכחית:
 01/04/20 תאריך קריאה קודמת:

שם דייר: ד - שחף ניצן
 שם אתר: עין המפרץ

לקוח/ה נכבד/ה, אנו מתכבדים להגיש את חישוב צריכת החשמל לתקופה 01/04/20 - 30/04/20:

ד - שחף ניצן - 1 - 70013624(0x0)

סוג תעריף	סוג צריכה	קריאה קודמת	קריאה נוכחית	סה"כ צריכה בקוט"ש	מחיר לקוט"ש בא"ג	סה"כ לתשלום
פרטי חשבון עבור תאריכים:		01/04/20	30/04/20			
767		85,825.25	86,182.96	357.71	44.84	160.40 ₪

סה"כ לדייר:

שיא ביקוש	סה"כ
3.68	357.71
	160.40 ₪

19.97 ₪	תשלום קבוע	
0.00 ₪	תשלום עבור גודל חיבור בKVA (0x0)	
180.37 ₪	סה"כ לתשלום	לא כולל מע"מ

התפלגות חיוב בש"ח לפי תעו"ז

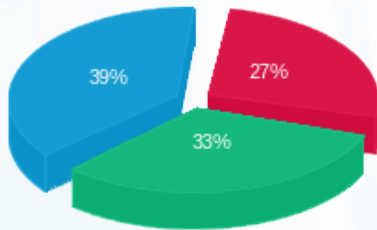

פסגה (44.04 ₪) ■
 גבע (53.43 ₪) ■
 שפל (62.92 ₪) ■

הסטוריית צריכה בקוט"ש

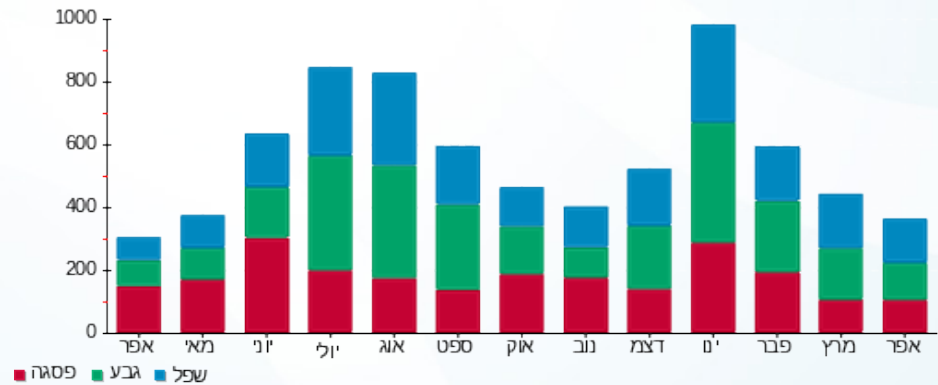



06/05/20

תאריך הפקדה:

שם דייר: ד - שחף רויטל ונועם

30/04/20

תאריך קריאה נוכחית:

שם אתר: עין המפרץ

01/04/20

תאריך קריאה קודמת:

לקוח/ה נכבד/ה, אנו מתכבדים להגיש את חישוב צריכת החשמל לתקופה 01/04/20 - 30/04/20:

ד - שחף רויטל ונועם - 1 - 81025442(0x0)

סוג תעריף	סוג צריכה	קריאה קודמת	קריאה נוכחית	סה"כ צריכה בקוט"ש	מחיר לקוט"ש בא"ג	סה"כ לתשלום
פרטי חשבון עבור תאריכים:		01/04/20	30/04/20			
767		64,077.27	65,278.23	1,200.96	44.84	538.51 ₪

סה"כ לדייר:

שיא ביקוש	סה"כ
11.13	1,200.96
	538.51 ₪

19.97 ₪	תשלום קבוע	
0.00 ₪	תשלום עבור גודל חיבור בKVA (0x0)	
558.48 ₪	סה"כ לתשלום	לא כולל מע"מ

התפלגות חיוב בש"ח לפי תעו"ז

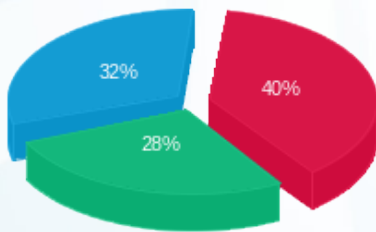

פסגה (213.58 ₪) ■
 גבע (152.38 ₪) ■
 שפל (172.55 ₪) ■

הסטוריית צריכה בקוט"ש

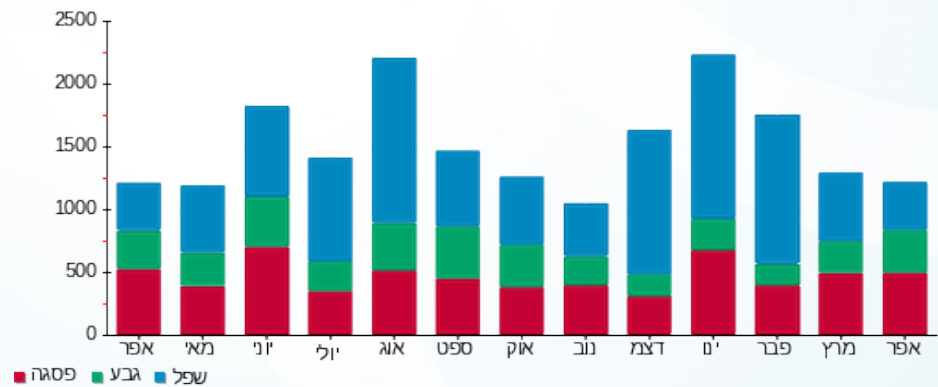

06/05/20 תאריך הפקה:
 30/04/20 תאריך קריאה נוכחית:
 01/04/20 תאריך קריאה קודמת:

שם דייר: ד - שחף רות ותמיר
 שם אתר: עין המפרץ

לקוח/ה נכבד/ה, אנו מתכבדים להגיש את חישוב צריכת החשמל לתקופה 01/04/20 - 30/04/20:

ד - שחף רות ותמיר - 1 - 70059110(0x0)

סוג תעריף	סוג צריכה	קריאה קודמת	קריאה נוכחית	סה"כ צריכה בקוט"ש	מחיר לקוט"ש בא"ג	סה"כ לתשלום
פרטי חשבון עבור תאריכים:		01/04/20	30/04/20			
767		3,770.73	4,631.50	860.76	44.84	385.97 ₪

סה"כ לדייר:

סה"כ	שיא ביקוש
860.76	9.30
385.97 ₪	

לא כולל מע"מ	סה"כ לתשלום	תשלום קבוע	תשלום עבור גודל חיבור בKVA (0x0)
	405.94 ₪	19.97 ₪	0.00 ₪

התפלגות חיוב בש"ח לפי תעו"ז

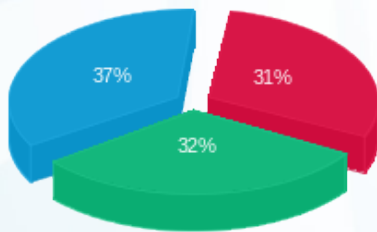

פסגה (119.60 ₪) ■
 גבע (125.40 ₪) ■
 שפל (140.97 ₪) ■

הסטוריית צריכה בקוט"ש

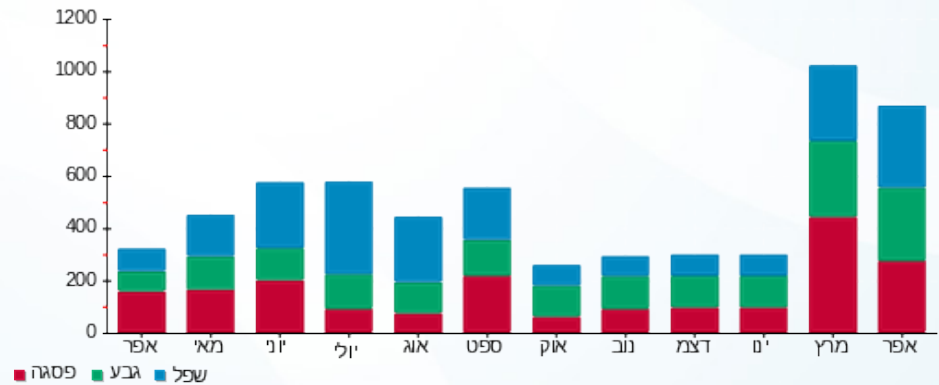

06/05/20 תאריך הפקה:
 30/04/20 תאריך קריאה נוכחי:
 01/04/20 תאריך קריאה קודמת:

שם דייר: ד - שי חורב חרמוני
 שם אתר: עין המפרץ

לקוח/ה נכבד/ה, אנו מתכבדים להגיש את חישוב צריכת החשמל לתקופה 01/04/20 - 30/04/20:

ד - שי חורב חרמוני - 1 - 19093336(0x0)

סוג תעריף	סוג צריכה	קריאה קודמת	קריאה נוכחית	סה"כ צריכה בקוט"ש	מחיר לקוט"ש בא"ג	סה"כ לתשלום
פרטי חשבון עבור תאריכים:						
767		01/04/20	30/04/20	86.00	44.84	28.76 ₪

סה"כ לדייר:

סה"כ	שיא ביקוש
64.15	0.16
28.76 ₪	

19.97 ₪	תשלום קבוע	
0.00 ₪	תשלום עבור גודל חיבור בKVA (0x0)	
48.73 ₪	סה"כ לתשלום	לא כולל מע"מ

התפלגות חיוב בש"ח לפי תעו"ז

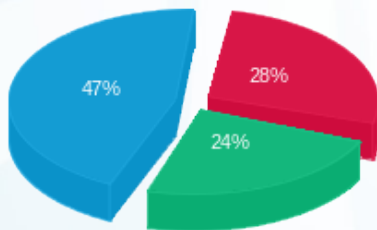

פסגה (8.14 ₪) ■
 גבע (7.00 ₪) ■
 שפל (13.63 ₪) ■

הסטוריית צריכה בקוט"ש

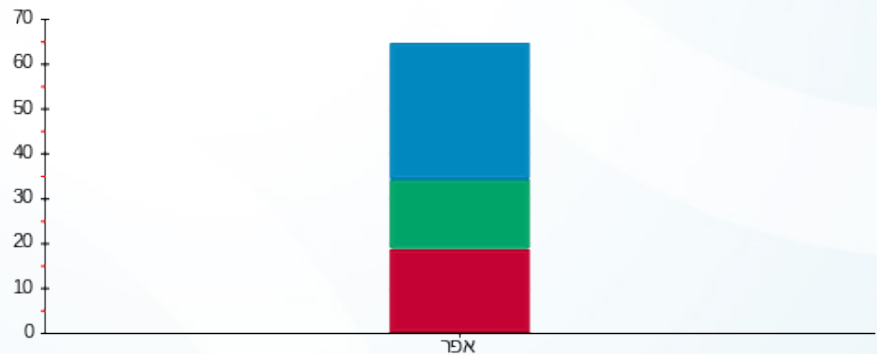

פסגה ■ גבע ■ שפל



06/05/20

תאריך הפקה:

שם דייר: ד - שילה אלה ודורון

30/04/20

תאריך קריאה נוכחית:

שם אתר: עין המפרץ

01/04/20

תאריך קריאה קודמת:

לקוח/ה נכבד/ה, אנו מתכבדים להגיש את חישוב צריכת החשמל לתקופה 01/04/20 - 30/04/20:

ד - שילה אלה ודורון - 1 - 70035988(0x0)

סוג תעריף	סוג צריכה	קריאה קודמת	קריאה נוכחית	סה"כ צריכה בקוט"ש	מחיר לקוט"ש בא"ג	סה"כ לתשלום
פרטי חשבון עבור תאריכים:		01/04/20	30/04/20			
767		11,654.10	12,010.71	356.61	44.84	159.90 ₪

סה"כ לדייר:

סה"כ	שיא ביקוש
356.61	6.79
159.90 ₪	

19.97 ₪	תשלום קבוע	
0.00 ₪	תשלום עבור גודל חיבור בKVA (0x0)	
179.87 ₪	סה"כ לתשלום	לא כולל מע"מ

התפלגות חיוב בש"ח לפי תעו"ז

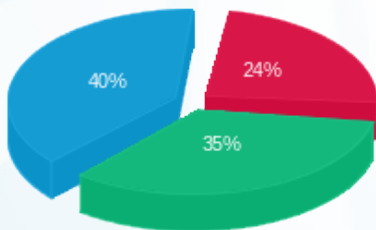

- פסגה (₪ 38.88)
- גבע (₪ 56.58)
- שפל (₪ 64.44)

הסטוריית צריכה בקוט"ש

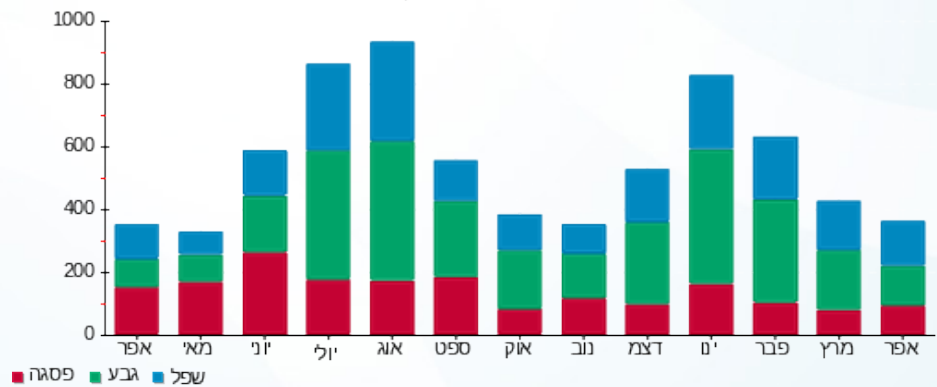



06/05/20 תאריך הפקדה:
 30/04/20 תאריך קריאה נוכחית:
 01/04/20 תאריך קריאה קודמת:

שם דייר: ד - שילה חנה ושאול
 שם אתר: עין המפרץ

לקוח/ה נכבד/ה, אנו מתכבדים להגיש את חישוב צריכת החשמל לתקופה 01/04/20 - 30/04/20:

ד - שילה חנה ושאול - 1 - 70034707(0x0)

סוג תעריף	סוג צריכה	קריאה קודמת	קריאה נוכחית	סה"כ צריכה בקוט"ש	מחיר לקוט"ש בא"ג	סה"כ לתשלום
פרטי חשבון עבור תאריכים:		01/04/20	30/04/20			
767		138,557.52	139,687.45	1,129.94	44.84	506.66 ₪

סה"כ לדייר:

שיא ביקוש	סה"כ
7.05	1,129.94
	506.66 ₪

19.97 ₪	תשלום קבוע	
0.00 ₪	תשלום עבור גודל חיבור בKVA (0x0)	
526.63 ₪	סה"כ לתשלום	לא כולל מע"מ

התפלגות חיוב בש"ח לפי תעו"ז

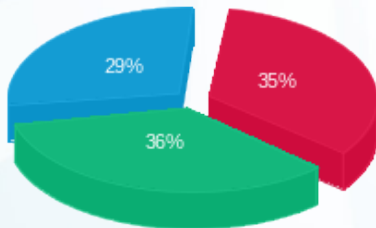

פסגה (177.55 ₪)
 גבע (182.60 ₪)
 שפל (146.51 ₪)

הסטוריית צריכה בקוט"ש

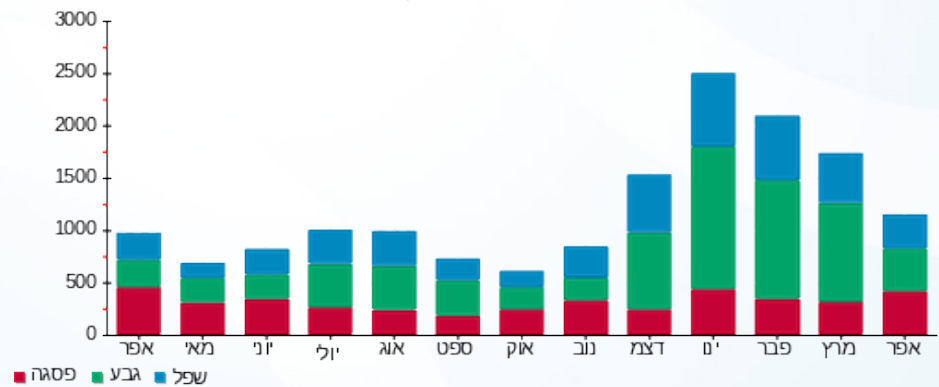

06/05/20

תאריך הפקדה:

שם דייר: ד - שילה מיכל ורם

30/04/20

תאריך קריאה נוכחית:

שם אתר: עין המפרץ

01/04/20

תאריך קריאה קודמת:

לקוח/ה נכבד/ה, אנו מתכבדים להגיש את חישוב צריכת החשמל לתקופה 01/04/20 - 30/04/20:

ד - שילה מיכל ורם - 1 - 81022138(0x0)

סוג תעריף	סוג צריכה	קריאה קודמת	קריאה נוכחית	סה"כ צריכה בקוט"ש	מחיר לקוט"ש בא"ג	סה"כ לתשלום
פרטי חשבון עבור תאריכים:		01/04/20	30/04/20			
767		81,408.09	82,162.97	754.88	44.84	338.49 ₪

סה"כ לדייר:

שיא ביקוש	סה"כ
5.89	754.88
	338.49 ₪

19.97 ₪	תשלום קבוע	
0.00 ₪	תשלום עבור גודל חיבור ב KVA (0x0)	
358.46 ₪	סה"כ לתשלום	לא כולל מע"מ

התפלגות חיוב בש"ח לפי תעו"ז

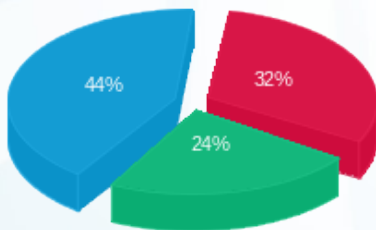

פסגה (108.68 ₪) 44%
 גבע (81.88 ₪) 32%
 שפל (147.93 ₪) 24%

הסטוריית צריכה בקוט"ש

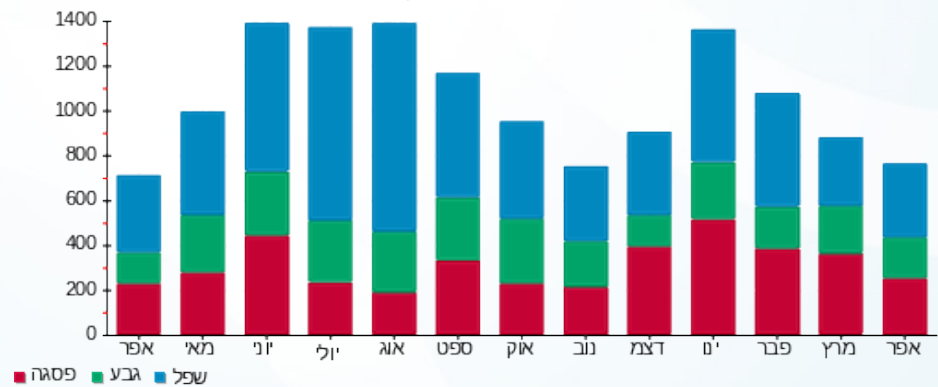



06/05/20

תאריך הפקה:

שם דייר: ד - שלו אדריאן

30/04/20

תאריך קריאה נוכחית:

שם אתר: עין המפרץ

01/04/20

תאריך קריאה קודמת:

לקוח/ה נכבד/ה, אנו מתכבדים להגיש את חישוב צריכת החשמל לתקופה 01/04/20 - 30/04/20:

ד - שלו אדריאן - 3 - 81025639(0x0)

סוג תעריף	סוג צריכה	קריאה קודמת	קריאה נוכחית	סה"כ צריכה בקוט"ש	מחיר לקוט"ש בא"ג	סה"כ לתשלום
פרטי חשבון עבור תאריכים:		01/04/20	30/04/20			
767		16,947.36	17,167.09	219.73	44.84	98.53 ₪

סה"כ לדייר:

שיא ביקוש	סה"כ
	219.73
	98.53 ₪

19.97 ₪	תשלום קבוע	
0.00 ₪	תשלום עבור גודל חיבור בKVA (0x0)	
118.50 ₪	סה"כ לתשלום	לא כולל מע"מ

התפלגות חיוב בש"ח לפי תעו"ז

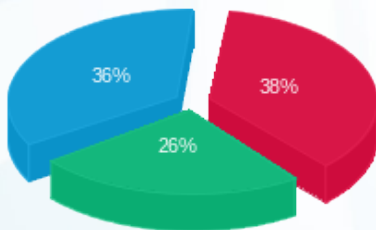

פסגה (37.20 ₪)
גבע (25.53 ₪)
שפל (35.80 ₪)

הסטוריית צריכה בקוט"ש

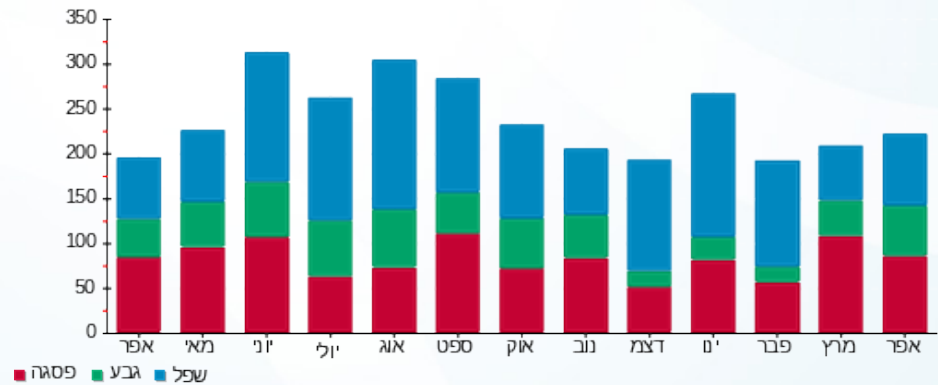



06/05/20

תאריך הפקה:

שם דייר: ד - שלו יוסי

30/04/20

תאריך קריאה נוכחית:

שם אתר: עין המפרץ

01/04/20

תאריך קריאה קודמת:

לקוח/ה נכבד/ה, אנו מתכבדים להגיש את חישוב צריכת החשמל לתקופה 01/04/20 - 30/04/20:

ד - שלו יוסי - 1 - 81025316(0x0)

סוג תעריף	סוג צריכה	קריאה קודמת	קריאה נוכחית	סה"כ צריכה בקוט"ש	מחיר לקוט"ש בא"ג	סה"כ לתשלום
פרטי חשבון עבור תאריכים:		01/04/20	30/04/20			
767		33,553.79	33,955.48	401.69	44.84	180.12 ₪

סה"כ לדייר:

שיא ביקוש	סה"כ
4.24	401.69
	180.12 ₪

תשלום קבוע	תשלום עבור גודל חיבור בKVA (0x0)	סה"כ לתשלום	לא כולל מע"מ
19.97 ₪	0.00 ₪	200.09 ₪	

התפלגות חיוב בש"ח לפי תעו"ז

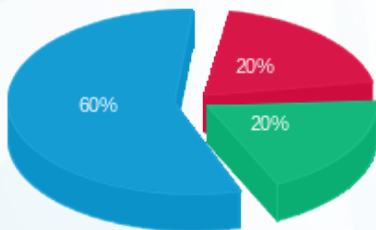

- פסגה (36.50 ₪)
- גבע (35.28 ₪)
- שפל (108.34 ₪)

הסטוריית צריכה בקוט"ש

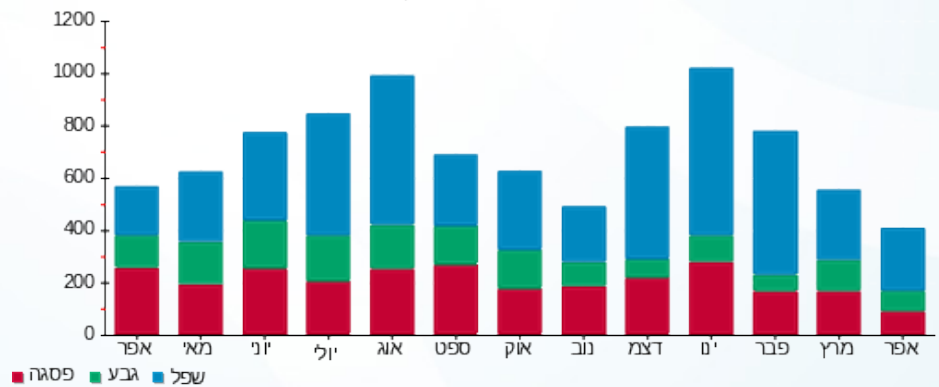

06/05/20 תאריך הפקה:
 30/04/20 תאריך קריאה נוכחי:
 01/04/20 תאריך קריאה קודמת:

שם דייר: ד - שלי פלד
 שם אתר: עין המפרץ

לקוח/ה נכבד/ה, אנו מתכבדים להגיש את חישוב צריכת החשמל לתקופה **01/04/20 - 30/04/20**:

ד - שלי פלד - 3 - 81025591(0x0)

סוג תעריף	סוג צריכה	קריאה קודמת	קריאה נוכחית	סה"כ צריכה בקוט"ש	מחיר לקוט"ש בא"ג	סה"כ לתשלום
פרטי חשבון עבור תאריכים:		01/04/20	30/04/20			
767		30,755.93	30,930.96	175.03	44.84	78.48 ₪

סה"כ לדייר:

שיא ביקוש	סה"כ
	175.03
	78.48 ₪

19.97 ₪	תשלום קבוע	
0.00 ₪	תשלום עבור גודל חיבור בKVA (0x0)	
98.45 ₪	סה"כ לתשלום	לא כולל מע"מ

התפלגות חיוב בש"ח לפי תעו"ז

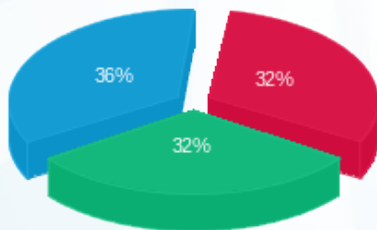

פסגה (25.22 ₪)
 גבע (25.12 ₪)
 שפל (28.14 ₪)

הסטוריית צריכה בקוט"ש

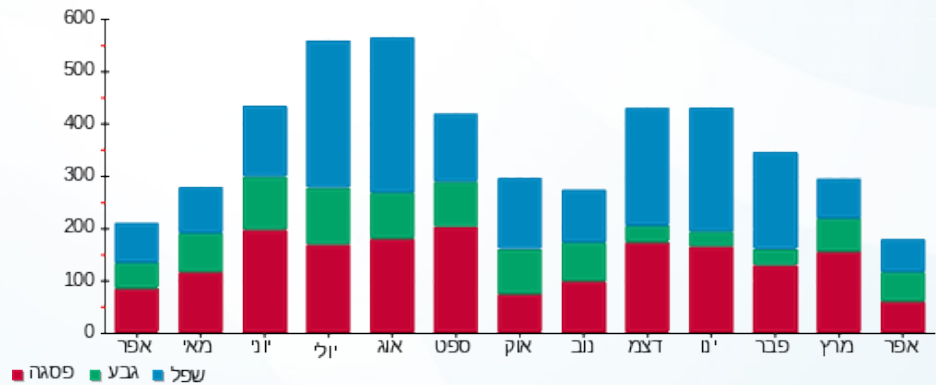

06/05/20 תאריך הפקה:
 30/04/20 תאריך קריאה נוכחית:
 01/04/20 תאריך קריאה קודמת:

שם דייר: ד - שלף שימרת
 שם אתר: עין המפרץ

לקוח/ה נכבד/ה, אנו מתכבדים להגיש את חישוב צריכת החשמל לתקופה 01/04/20 - 30/04/20:

שלף שימרת - 1 - 17312703(0x0)

סוג תעריף	סוג צריכה	קריאה קודמת	קריאה נוכחית	סה"כ צריכה בקוט"ש	מחיר לקוט"ש בא"ג	סה"כ לתשלום
פרטי חשבון עבור תאריכים:		01/04/20	30/04/20			
767		13,746.20	14,335.60	589.40	44.84	264.29 ₪

סה"כ לדייר:

שיא ביקוש	סה"כ
	589.40
	264.29 ₪

19.97 ₪	תשלום קבוע	
0.00 ₪	תשלום עבור גודל חיבור בKVA (0x0)	
284.26 ₪	סה"כ לתשלום	לא כולל מע"מ

התפלגות חיוב בש"ח לפי תעו"ז

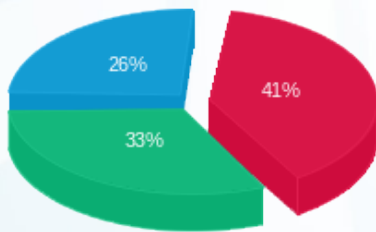

פסגה (108.83 ₪) 41%
 גבע (86.77 ₪) 33%
 שפל (68.69 ₪) 26%

הסטוריית צריכה בקוט"ש

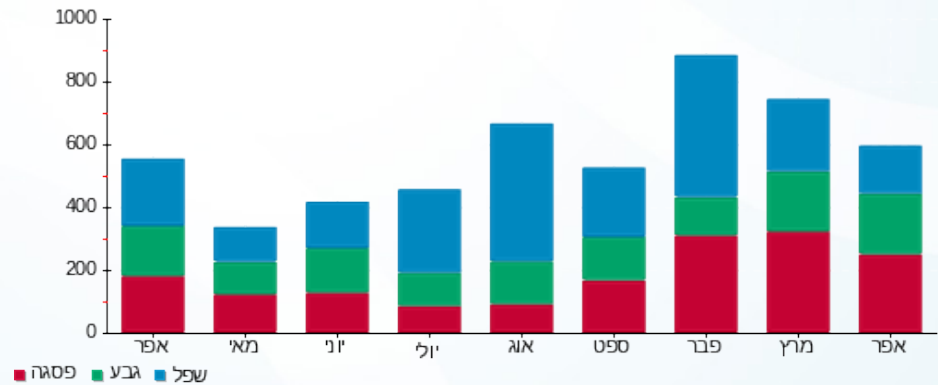

06/05/20

תאריך הפקדה:

שם דייר: ד - שלף זמני כט4

30/04/20

תאריך קריאה נוכחי:

שם אתר: עין המפרץ

01/04/20

תאריך קריאה קודמת:

לקוח/ה נכבד/ה, אנו מתכבדים להגיש את חישוב צריכת החשמל לתקופה 01/04/20 - 30/04/20:

שלף זמני כט4 - 2 - 81026505(0x0)

סוג תעריף	סוג צריכה	קריאה קודמת	קריאה נוכחית	סה"כ צריכה בקוט"ש	מחיר לקוט"ש בא"ג	סה"כ לתשלום
פרטי חשבון עבור תאריכים:		01/04/20	30/04/20			
767		4,368.08	4,376.93	8.85	44.84	3.97 ₪

סה"כ לדייר:

שיא ביקוש	סה"כ
	8.85
	3.97 ₪

תשלום קבוע	תשלום עבור גודל חיבור בKVA (0x0)	סה"כ לתשלום	לא כולל מע"מ
19.97 ₪	0.00 ₪	23.94 ₪	

התפלגות חיוב בש"ח לפי תעו"ז

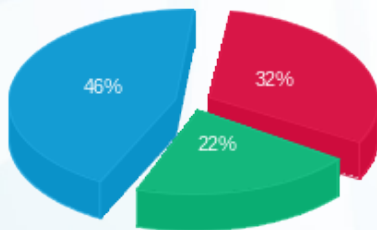

פסגה (1.28 ₪) ■
 גבע (0.86 ₪) ■
 שפל (1.83 ₪) ■

הסטוריית צריכה בקוט"ש

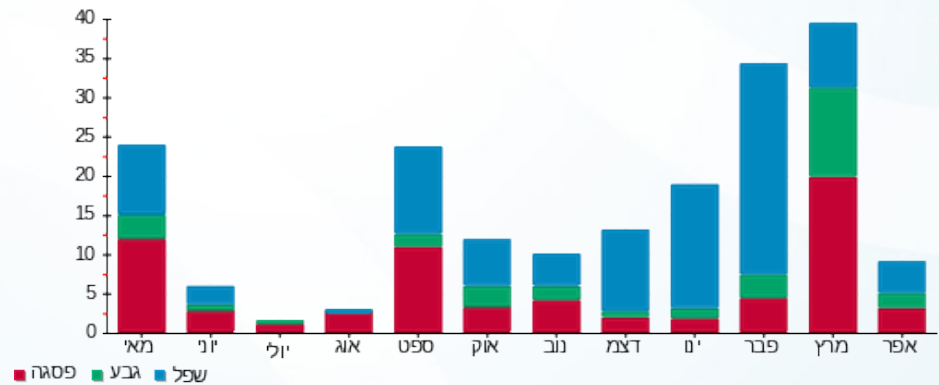

06/05/20 תאריך הפקה:
 30/04/20 תאריך קריאה נוכחית:
 01/04/20 תאריך קריאה קודמת:

שם דייר: ד - שלף שובל
 שם אתר: עין המפרץ

לקוח/ה נכבד/ה, אנו מתכבדים להגיש את חישוב צריכת החשמל לתקופה 01/04/20 - 30/04/20:

שלף שובל - 5 - 19051970(0x0)

סוג תעריף	סוג צריכה	קריאה קודמת	קריאה נוכחית	סה"כ צריכה בקוט"ש	מחיר לקוט"ש בא"ג	סה"כ לתשלום
פרטי חשבון עבור תאריכים:		01/04/20	30/04/20			
767		7,289.36	8,050.45	761.09	44.84	341.27 ₪

סה"כ לדייר:

שיא ביקוש	סה"כ
0.62	761.09
	341.27 ₪

תשלום קבוע	תשלום עבור גודל חיבור בKVA (0x0)	סה"כ לתשלום	לא כולל מע"מ
19.97 ₪	0.00 ₪	361.24 ₪	

התפלגות חיוב בש"ח לפי תעו"ז

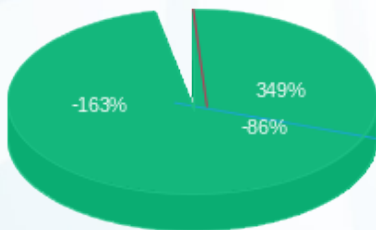

פסגה (₪ -293.84)
 גבע (₪ 1,190.34)
 שפל (₪ -555.23)

הסטוריית צריכה בקוט"ש

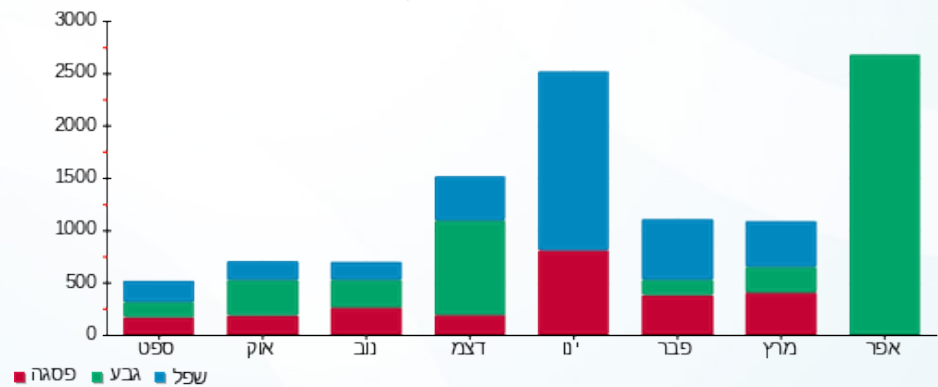



06/05/20

תאריך הפקדה:

שם דייר: ד - שלף שלומית ושי

30/04/20

תאריך קריאה נוכחית:

שם אתר: עין המפרץ

01/04/20

תאריך קריאה קודמת:

לקוח/ה נכבד/ה, אנו מתכבדים להגיש את חישוב צריכת החשמל לתקופה **01/04/20 - 30/04/20**:

ד - שלף שלומית ושי - 1 - 70004676 (0x0)

סוג תעריף	סוג צריכה	קריאה קודמת	קריאה נוכחית	סה"כ צריכה בקוט"ש	מחיר לקוט"ש בא"ג	סה"כ לתשלום
פרטי חשבון עבור תאריכים:		01/04/20	30/04/20			
767		138,121.28	138,699.57	578.29	44.84	259.31 ₪

סה"כ לדייר:

שיא ביקוש	סה"כ
7.54	578.29
	259.31 ₪

19.97 ₪	תשלום קבוע	
0.00 ₪	תשלום עבור גודל חיבור בKVA (0x0)	
279.28 ₪	סה"כ לתשלום	לא כולל מע"מ

התפלגות חיוב בש"ח לפי תעו"ז

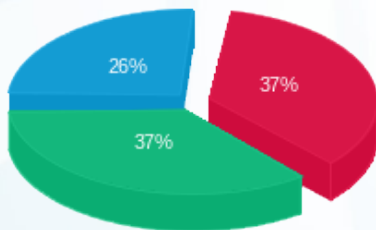

פסגה (95.84 ₪) ■
 גבע (95.65 ₪) ■
 שפל (67.82 ₪) ■

הסטוריית צריכה בקוט"ש

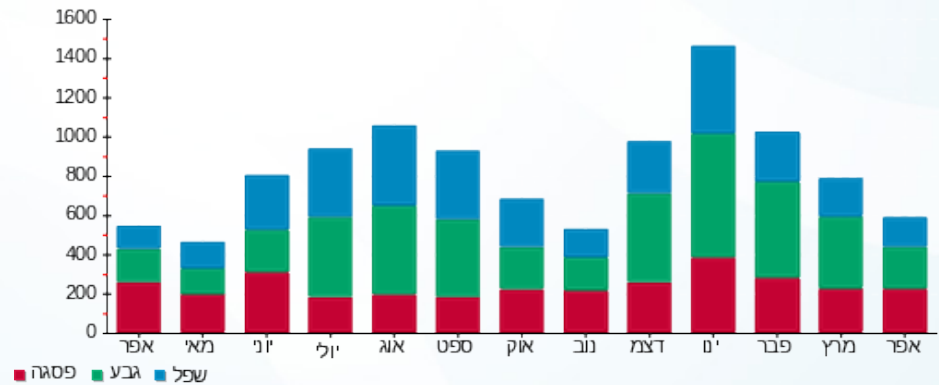



06/05/20 תאריך הפקה:
 30/04/20 תאריך קריאה נוכחית:
 01/04/20 תאריך קריאה קודמת:

שם דייר: ד - שמאי גל
 שם אתר: עין המפרץ

לקוח/ה נכבד/ה, אנו מתכבדים להגיש את חישוב צריכת החשמל לתקופה **01/04/20 - 30/04/20**:

ד - שמאי גל - 1 - 81025419(0x0)

סוג תעריף	סוג צריכה	קריאה קודמת	קריאה נוכחית	סה"כ צריכה בקוט"ש	מחיר לקוט"ש בא"ג	סה"כ לתשלום
פרטי חשבון עבור תאריכים:		01/04/20	30/04/20			
767		23,641.80	23,941.15	299.34	44.84	134.22 ₪

סה"כ לדייר:

שיא ביקוש	סה"כ
4.54	299.34
	134.22 ₪

19.97 ₪	תשלום קבוע	
0.00 ₪	תשלום עבור גודל חיבור בKVA (0x0)	
154.19 ₪	סה"כ לתשלום	לא כולל מע"מ

התפלגות חיוב בש"ח לפי תעו"ז

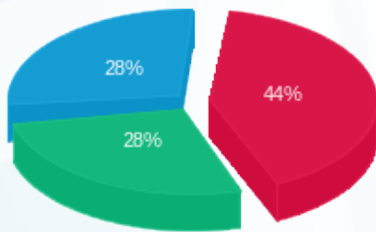

פסגה (₪ 58.53)
 גבע (₪ 37.60)
 שפל (₪ 38.10)

הסטוריית צריכה בקוט"ש

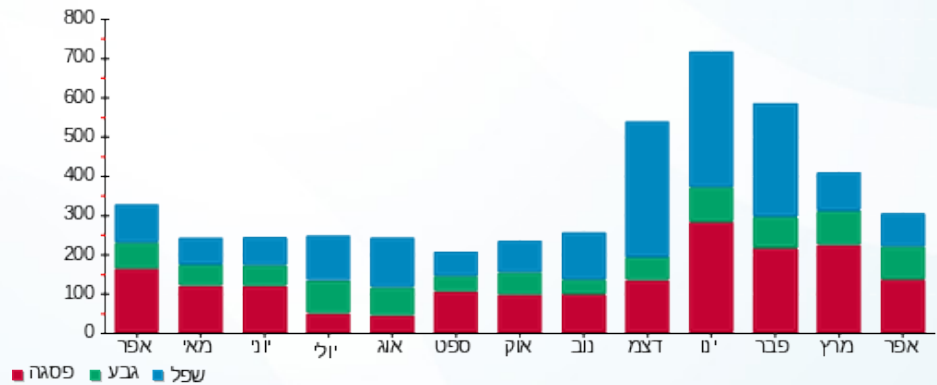



06/05/20

תאריך הפקדה:

שם דייר: ד - שמואלי ניצה ושמואל

30/04/20

תאריך קריאה נוכחית:

שם אתר: עין המפרץ

01/04/20

תאריך קריאה קודמת:

לקוח/ה נכבד/ה, אנו מתכבדים להגיש את חישוב צריכת החשמל לתקופה 01/04/20 - 30/04/20:

ד - שמואלי ניצה ושמואל - 1 - 81025549(0x0)

סוג תעריף	סוג צריכה	קריאה קודמת	קריאה נוכחית	סה"כ צריכה בקוט"ש	מחיר לקוט"ש בא"ג	סה"כ לתשלום
פרטי חשבון עבור תאריכים:		01/04/20	30/04/20			
767		41,924.49	42,168.17	243.68	44.84	109.26 ₪

סה"כ לדייר:

סה"כ	שיא ביקוש
243.68	3.38
109.26 ₪	

19.97 ₪	תשלום קבוע	
0.00 ₪	תשלום עבור גודל חיבור ב KVA (0x0)	
129.23 ₪	סה"כ לתשלום	לא כולל מע"מ

התפלגות חיוב בש"ח לפי תעו"ז

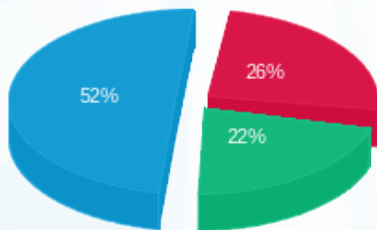

פסגה (28.02 ₪) 52%
 גבע (24.08 ₪) 22%
 שפל (57.16 ₪) 26%

הסטוריית צריכה בקוט"ש

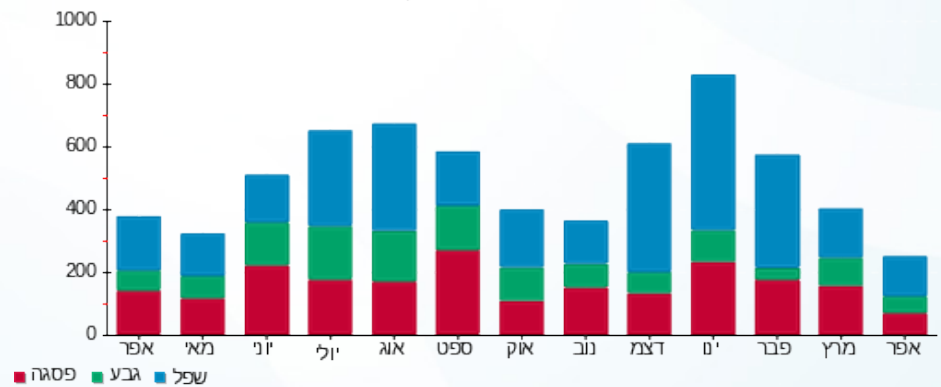

06/05/20 תאריך הפקדה:
 30/04/20 תאריך קריאה נוכחית:
 01/04/20 תאריך קריאה קודמת:

שם דייר: ד - שמיר זוהר וחיים
 שם אתר: עין המפרץ

לקוח/ה נכבד/ה, אנו מתכבדים להגיש את חישוב צריכת החשמל לתקופה 01/04/20 - 30/04/20:

שמיר זוהר וחיים - 1 - (0x0)70034324

סוג תעריף	סוג צריכה	קריאה קודמת	קריאה נוכחית	סה"כ צריכה בקוט"ש	מחיר לקוט"ש בא"ג	סה"כ לתשלום
		01/04/20	30/04/20			
פרטי חשבון עבור תאריכים:						
767		149,648.24	150,375.97	727.72	44.84	326.31 ₪

סה"כ לדייר:

שיא ביקוש	סה"כ
9.14	727.72
	326.31 ₪

תשלום קבוע	תשלום עבור גודל חיבור בKVA (0x0)	סה"כ לתשלום	לא כולל מע"מ
19.97 ₪	0.00 ₪	346.28 ₪	

התפלגות חיוב בש"ח לפי תעו"ז

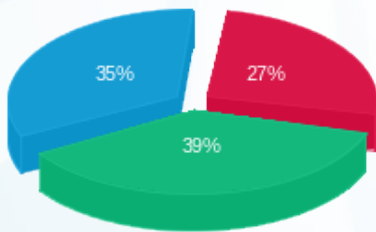

פסגה (87.14 ₪) ■
 גבע (126.51 ₪) ■
 שפל (112.66 ₪) ■

הסטוריית צריכה בקוט"ש

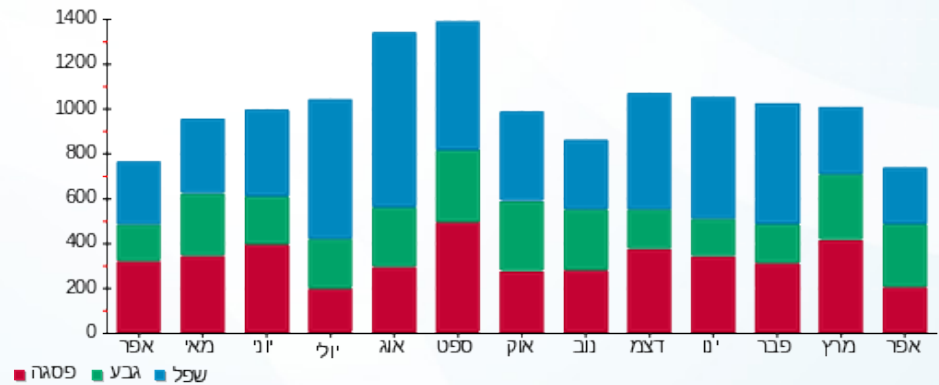

06/05/20 תאריך הפקה:
 30/04/20 תאריך קריאה נוכחית:
 01/04/20 תאריך קריאה קודמת:

שם דייר: ד - שמיר נוגה וצור
 שם אתר: עין המפרץ

לקוח/ה נכבד/ה, אנו מתכבדים להגיש את חישוב צריכת החשמל לתקופה 01/04/20 - 30/04/20:

ד - שמיר נוגה וצור - 1 - 70034728(0x0)

סוג תעריף	סוג צריכה	קריאה קודמת	קריאה נוכחית	סה"כ צריכה בקוט"ש	מחיר לקוט"ש בא"ג	סה"כ לתשלום
פרטי חשבון עבור תאריכים:		01/04/20	30/04/20			
767		120,943.08	121,759.02	815.95	44.84	365.87 ₪

סה"כ לדייר:

סה"כ	שיא ביקוש
815.95	8.26
365.87 ₪	

19.97 ₪	תשלום קבוע	
0.00 ₪	תשלום עבור גודל חיבור בKVA (0x0)	
385.84 ₪	סה"כ לתשלום	לא כולל מע"מ

התפלגות חיוב בש"ח לפי תעו"ז

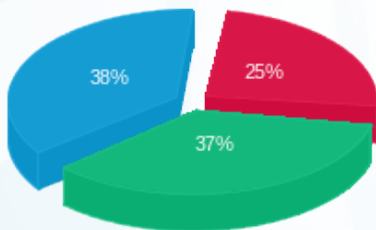

פסגה (91.89 ₪) ■
 גבע (134.87 ₪) ■
 שפל (139.11 ₪) ■

הסטוריית צריכה בקוט"ש

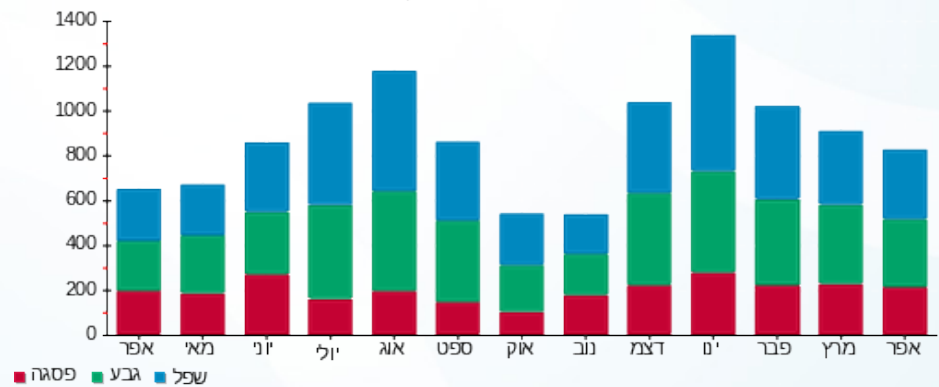

06/05/20

תאריך הפקדה:

שם דייר: ד - שנהב עמי

30/04/20

תאריך קריאה נוכחית:

שם אתר: עין המפרץ

01/04/20

תאריך קריאה קודמת:

לקוח/ה נכבד/ה, אנו מתכבדים להגיש את חישוב צריכת החשמל לתקופה **01/04/20 - 30/04/20**:

שנהב עמי - 4 - 16254199(0x0)

סוג תעריף	סוג צריכה	קריאה קודמת	קריאה נוכחית	סה"כ צריכה בקוט"ש	מחיר לקוט"ש בא"ג	סה"כ לתשלום
פרטי חשבון עבור תאריכים:		01/04/20	30/04/20			
767		3,600.02	3,668.80	68.78	44.84	30.84 ₪

סה"כ לדיר:

שיא ביקוש	סה"כ
	68.78
	30.84 ₪

19.97 ₪	תשלום קבוע	
0.00 ₪	תשלום עבור גודל חיבור בKVA (0x0)	
50.81 ₪	סה"כ לתשלום	לא כולל מע"מ

התפלגות חיוב בש"ח לפי תעו"ז

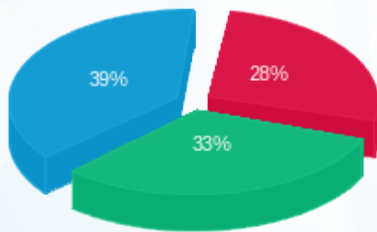

- פסגה (8.59 ₪) ■
- גבע (10.16 ₪) ■
- שפל (12.09 ₪) ■

הסטוריית צריכה בקוט"ש

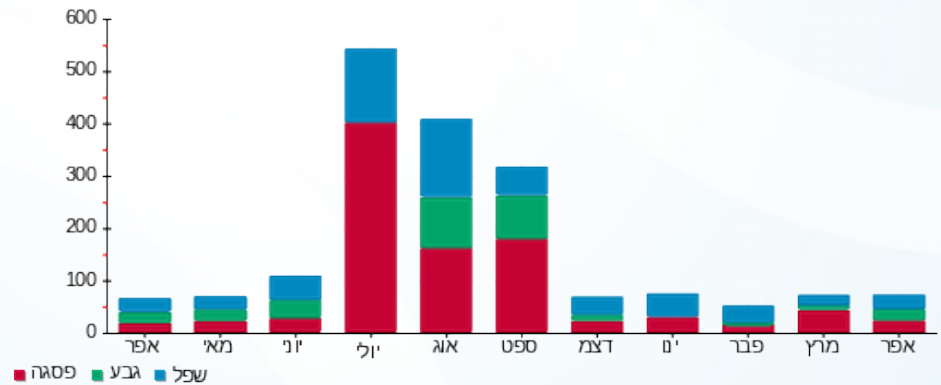

06/05/20 תאריך הפקה:
 30/04/20 תאריך קריאה נוכחי:
 01/04/20 תאריך קריאה קודמת:

שם דייר: ד - שפיר אומנה ועוזי
 שם אתר: עין המפרץ

לקוח/ה נכבד/ה, אנו מתכבדים להגיש את חישוב צריכת החשמל לתקופה 01/04/20 - 30/04/20:

ד - שפיר אומנה ועוזי - 1 - 81026473(0x0)

סוג תעריף	סוג צריכה	קריאה קודמת	קריאה נוכחית	סה"כ צריכה בקוט"ש	מחיר לקוט"ש בא"ג	סה"כ לתשלום
פרטי חשבון עבור תאריכים:		01/04/20	30/04/20			
767		69,530.36	70,255.47	725.11	44.84	325.14 ₪

סה"כ לדייר:

שיא ביקוש	סה"כ
10.68	725.11
	325.14 ₪

19.97 ₪	תשלום קבוע	
0.00 ₪	תשלום עבור גודל חיבור בKVA (0x0)	
345.11 ₪	סה"כ לתשלום	לא כולל מע"מ

התפלגות חיוב בש"ח לפי תעו"ז

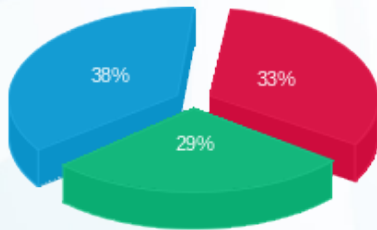

פסגה (107.80 ₪) ■
 גבע (93.98 ₪) ■
 שפל (123.36 ₪) ■

הסטוריית צריכה בקוט"ש

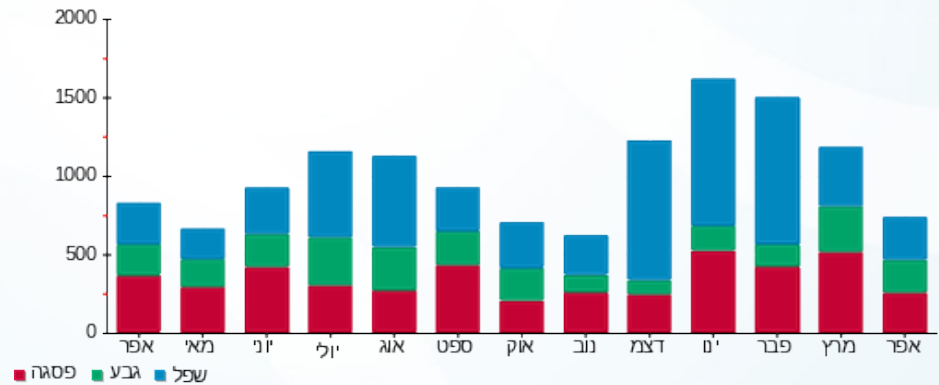

06/05/20 תאריך הפקה:
 30/04/20 תאריך קריאה נוכחי:
 01/04/20 תאריך קריאה קודמת:

שם דייר: ד - שפיר איתן וקרן
 שם אתר: עין המפרץ

לקוח/ה נכבד/ה, אנו מתכבדים להגיש את חישוב צריכת החשמל לתקופה 01/04/20 - 30/04/20:

איתן שפיר - 4 - 19051812(0x0)

סוג תעריף	סוג צריכה	קריאה קודמת	קריאה נוכחית	סה"כ צריכה בקוט"ש	מחיר לקוט"ש בא"ג	סה"כ לתשלום
		01/04/20	30/04/20	495.40	44.84	222.14 ₪
767		4,438.80	4,934.20			

סה"כ לדייר:

שיא ביקוש	סה"כ
	495.40
	222.14 ₪

19.97 ₪	תשלום קבוע	
0.00 ₪	תשלום עבור גודל חיבור בKVA (0x0)	
242.11 ₪	סה"כ לתשלום	לא כולל מע"מ

התפלגות חיוב בש"ח לפי תעו"ז

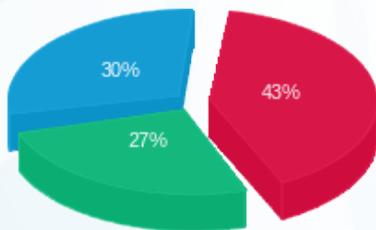

פסגה (95.69 ₪)
 גבע (59.55 ₪)
 שפל (66.90 ₪)

הסטוריית צריכה בקוט"ש

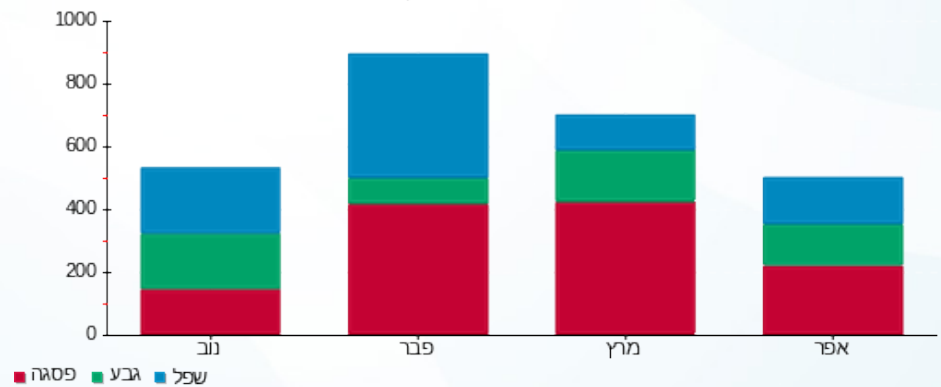

06/05/20 תאריך הפקדה:
 30/04/20 תאריך קריאה נוכחית:
 01/04/20 תאריך קריאה קודמת:

שם דייר: ד - שפיר קרן ואיתן
 שם אתר: עין המפרץ

לקוח/ה נכבד/ה, אנו מתכבדים להגיש את חישוב צריכת החשמל לתקופה 01/04/20 - 30/04/20:

ד - שפיר קרן ואיתן - 1 - 81026079(0x0)

סוג תעריף	סוג צריכה	קריאה קודמת	קריאה נוכחית	סה"כ צריכה בקוט"ש	מחיר לקוט"ש בא"ג	סה"כ לתשלום
פרטי חשבון עבור תאריכים:		01/04/20	30/04/20			
767		46,732.63	46,961.57	228.94	44.84	102.66 ₪

סה"כ לדייר:

שיא ביקוש	סה"כ
3.81	228.94
	102.66 ₪

19.97 ₪	תשלום קבוע	
0.00 ₪	תשלום עבור גודל חיבור בKVA (0x0)	
122.63 ₪	סה"כ לתשלום	לא כולל מע"מ

התפלגות חיוב בש"ח לפי תעו"ז

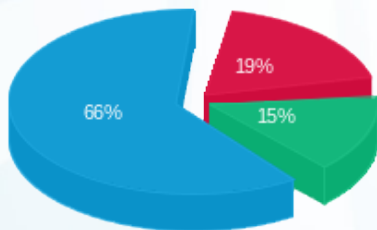

פסגה (19.74 ₪)
 גבע (15.42 ₪)
 שפל (67.51 ₪)

הסטוריית צריכה בקוט"ש

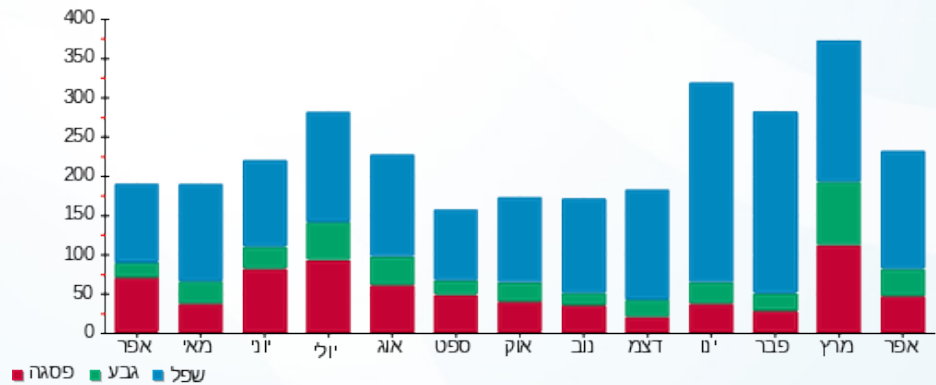

06/05/20 תאריך הפקה:
 30/04/20 תאריך קריאה נוכחי:
 01/04/20 תאריך קריאה קודמת:

שם דייר: ד - שפיר-סטן הילה ורפי
 שם אתר: עין המפרץ

לקוח/ה נכבד/ה, אנו מתכבדים להגיש את חישוב צריכת החשמל לתקופה 01/04/20 - 30/04/20:

ד - שפיר-סטן הילה ורפי - 1 - 81024694(0x0)

סוג תעריף	סוג צריכה	קריאה קודמת	קריאה נוכחית	סה"כ צריכה בקוט"ש	מחיר לקוט"ש בא"ג	סה"כ לתשלום
פרטי חשבון עבור תאריכים:		01/04/20	30/04/20			
767		119,892.75	121,021.09	1,128.34	44.84	505.95 ₪

סה"כ לדייר:

שיא ביקוש	סה"כ
11.71	1,128.34
	505.95 ₪

19.97 ₪	תשלום קבוע	
0.00 ₪	תשלום עבור גודל חיבור ב KVA (0x0)	
525.92 ₪	סה"כ לתשלום	לא כולל מע"מ

התפלגות חיוב בש"ח לפי תעו"ז

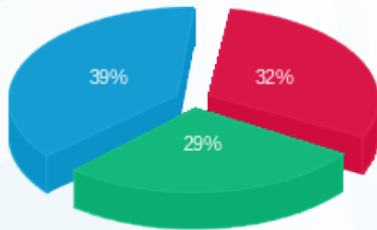

פסגה (159.88 ₪) ■
 גבע (147.21 ₪) ■
 שפל (198.86 ₪) ■

הסטוריית צריכה בקוט"ש

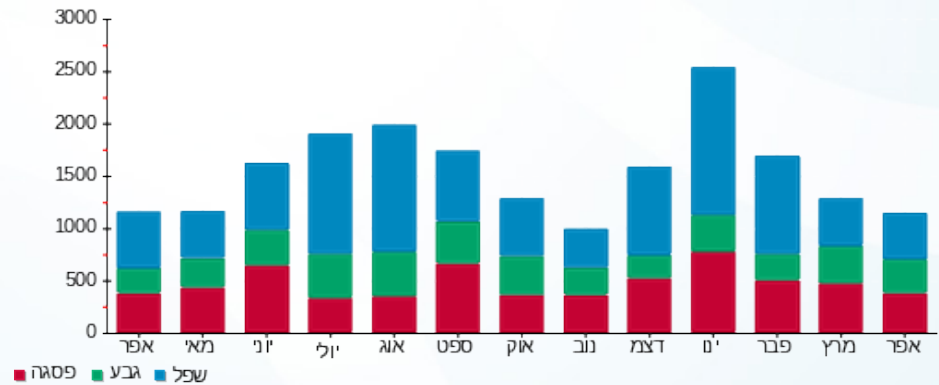

06/05/20 תאריך הפקה:
 30/04/20 תאריך קריאה נוכחי:
 01/04/20 תאריך קריאה קודמת:

שם דייר: ד - שק אורית
 שם אתר: עין המפרץ

לקוח/ה נכבד/ה, אנו מתכבדים להגיש את חישוב צריכת החשמל לתקופה 01/04/20 - 30/04/20:

ד - שק אורית - 1 - 81025388(0x0)

סוג תעריף	סוג צריכה	קריאה קודמת	קריאה נוכחית	סה"כ צריכה בקוט"ש	מחיר לקוט"ש בא"ג	סה"כ לתשלום
פרטי חשבון עבור תאריכים:		01/04/20	30/04/20			
767		31.23	31.81	0.58	44.84	0.26 ₪

סה"כ לדייר:

שיא ביקוש	סה"כ
0.26	0.58
	0.26 ₪

19.97 ₪	תשלום קבוע	
0.00 ₪	תשלום עבור גודל חיבור ב KVA (0x0)	
20.23 ₪	סה"כ לתשלום	לא כולל מע"מ

התפלגות חיוב בש"ח לפי תעו"ז

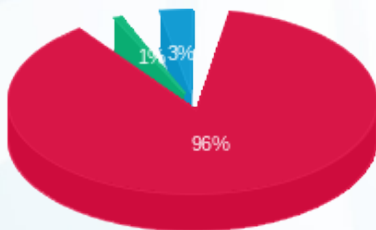

פסגה (0.25 ₪)
 גבע (0.002 ₪)
 שפל (0.008 ₪)

הסטוריית צריכה בקוט"ש

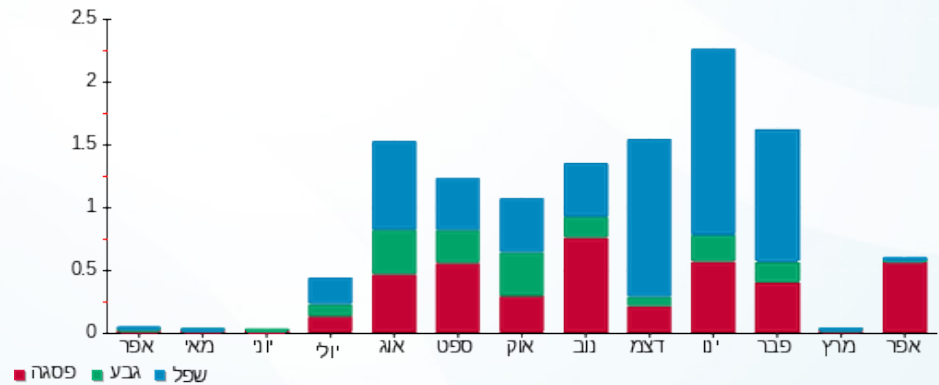

06/05/20 תאריך הפקדה:
 30/04/20 תאריך קריאה נוכחית:
 01/04/20 תאריך קריאה קודמת:

שם דייר: ד - שקד יצחק
 שם אתר: עין המפרץ

לקוח/ה נכבד/ה, אנו מתכבדים להגיש את חישוב צריכת החשמל לתקופה 01/04/20 - 30/04/20:

שקד יצחק - 1 - 81025302(0x0)

סוג תעריף	סוג צריכה	קריאה קודמת	קריאה נוכחית	סה"כ צריכה בקוט"ש	מחיר לקוט"ש בא"ג	סה"כ לתשלום
פרטי חשבון עבור תאריכים:		01/04/20	30/04/20			
767		57,747.79	58,189.00	441.20	44.84	197.84 ₪

סה"כ לדייר:

שיא ביקוש	סה"כ
3.78	441.20
	197.84 ₪

19.97 ₪	תשלום קבוע	
0.00 ₪	תשלום עבור גודל חיבור בKVA (0x0)	
217.81 ₪	סה"כ לתשלום	לא כולל מע"מ

התפלגות חיוב בש"ח לפי תעו"ז

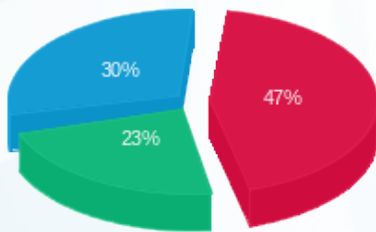

פסגה (92.07 ₪)
 גבע (45.93 ₪)
 שפל (59.83 ₪)

הסטוריית צריכה בקוט"ש

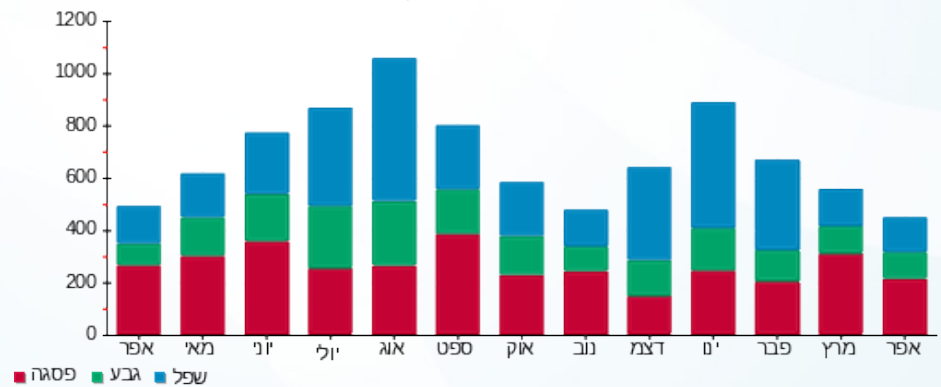

06/05/20 תאריך הפקה:
 30/04/20 תאריך קריאה נוכחי:
 01/04/20 תאריך קריאה קודמת:

שם דייר: ד - שקד רז
 שם אתר: עין המפרץ

לקוח/ה נכבד/ה, אנו מתכבדים להגיש את חישוב צריכת החשמל לתקופה **01/04/20 - 30/04/20**:

ד - שקד רז - 1 - 81026524(4x30)

סוג תעריף	סוג צריכה	קריאה קודמת	קריאה נוכחית	סה"כ צריכה בקוט"ש	מחיר לקוט"ש בא"ג	סה"כ לתשלום
פרטי חשבון עבור תאריכים:		01/04/20	30/04/20			
767		9,362.65	9,572.72	210.07	44.84	94.20 ₪

סה"כ לדייר:

שיא ביקוש	סה"כ
	210.07
	94.20 ₪

תשלום קבוע	תשלום עבור גודל חיבור בKVA (4x30)	סה"כ לתשלום	לא כולל מע"מ
19.97 ₪	4.29 ₪	118.45 ₪	

התפלגות חיוב בש"ח לפי תעו"ז

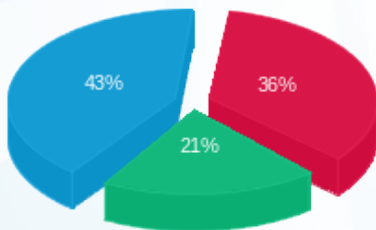

פסגה (₪ 33.83)
 גבע (₪ 19.76)
 שפל (₪ 40.61)

הסטוריית צריכה בקוט"ש

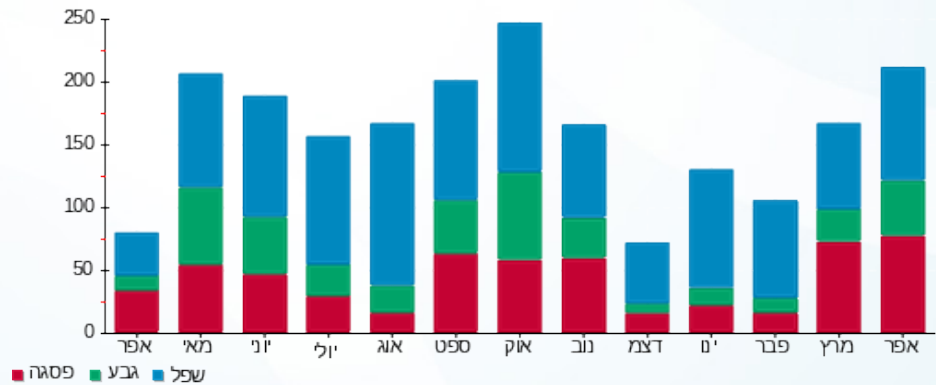

06/05/20 תאריך הפקדה:
 30/04/20 תאריך קריאה נוכחית:
 01/04/20 תאריך קריאה קודמת:

שם דייר: ד - שרון סיון
 שם אתר: עין המפרץ

לקוח/ה נכבד/ה, אנו מתכבדים להגיש את חישוב צריכת החשמל לתקופה 01/04/20 - 30/04/20:

שרון סיון - 1 - 70008364 (0x0)

סוג תעריף	סוג צריכה	קריאה קודמת	קריאה נוכחית	סה"כ צריכה בקוט"ש	מחיר לקוט"ש בא"ג	סה"כ לתשלום
פרטי חשבון עבור תאריכים:		01/04/20	30/04/20			
767		66,613.45	66,952.65	339.19	44.84	152.09 ₪

סה"כ לדייר:

שיא ביקוש	סה"כ
4.36	339.19
	152.09 ₪

תשלום קבוע	תשלום עבור גודל חיבור ב KVA (0x0)	סה"כ לתשלום	לא כולל מע"מ
19.97 ₪	0.00 ₪	172.06 ₪	

התפלגות חיוב בש"ח לפי תעו"ז

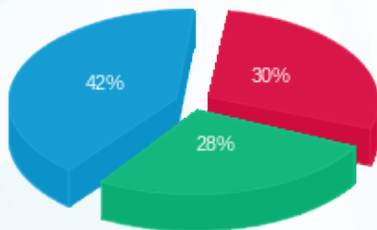

פסגה (44.93 ₪)
 גבע (42.59 ₪)
 שפל (64.58 ₪)

הסטוריית צריכה בקוט"ש

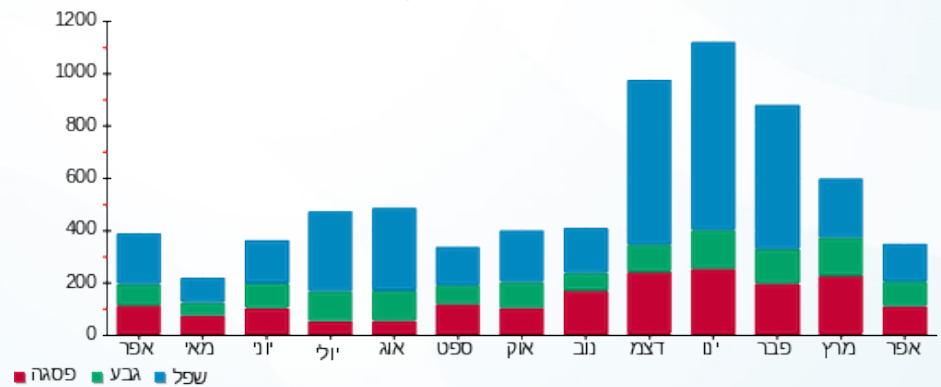

06/05/20 תאריך הפקדה:
 30/04/20 תאריך קריאה נוכחית:
 01/04/20 תאריך קריאה קודמת:

שם דייר: ד - שרון עדי (ל' 4)
 שם אתר: עין המפרץ

לקוח/ה נכבד/ה, אנו מתכבדים להגיש את חישוב צריכת החשמל לתקופה 01/04/20 - 30/04/20:

ד - שרון עדי (ל' 4) - 1 - 81025570(0x0)

סוג תעריף	סוג צריכה	קריאה קודמת	קריאה נוכחית	סה"כ צריכה בקוט"ש	מחיר לקוט"ש בא"ג	סה"כ לתשלום
פרטי חשבון עבור תאריכים:		01/04/20	30/04/20			
767		13,172.36	13,313.35	140.99	44.84	63.22 ₪

סה"כ לדיר:

שיא ביקוש	סה"כ
	140.99
	63.22 ₪

19.97 ₪	תשלום קבוע	
0.00 ₪	תשלום עבור גודל חיבור ב KVA (0x0)	
83.19 ₪	סה"כ לתשלום	לא כולל מע"מ

התפלגות חיוב בש"ח לפי תעו"ז

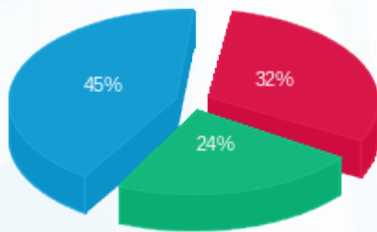

פסגה (20.09 ₪)
 גבע (14.98 ₪)
 שפל (28.15 ₪)

הסטוריית צריכה בקוט"ש

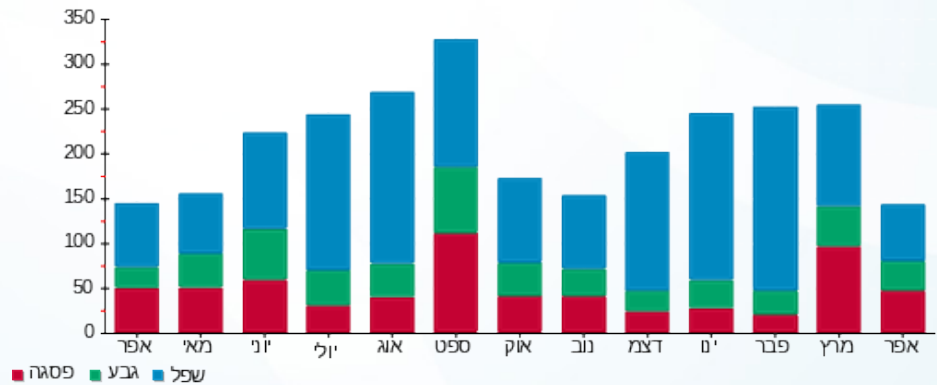



06/05/20

תאריך הפקדה:

שם דייר: ד - שרון פלה ובנק

30/04/20

תאריך קריאה נוכחית:

שם אתר: עין המפרץ

01/04/20

תאריך קריאה קודמת:

לקוח/ה נכבד/ה, אנו מתכבדים להגיש את חישוב צריכת החשמל לתקופה 01/04/20 - 30/04/20:

ד - שרון פלה ובנק - 1 - 81025296(0x0)

סוג תעריף	סוג צריכה	קריאה קודמת	קריאה נוכחית	סה"כ צריכה בקוט"ש	מחיר לקוט"ש בא"ג	סה"כ לתשלום
פרטי חשבון עבור תאריכים:		01/04/20	30/04/20			
767		72,382.06	73,297.85	915.79	44.84	410.64 ₪

סה"כ לדייר:

שיא ביקוש	סה"כ
6.36	915.79
	410.64 ₪

19.97 ₪	תשלום קבוע	
0.00 ₪	תשלום עבור גודל חיבור ב KVA (0x0)	
430.61 ₪	סה"כ לתשלום	לא כולל מע"מ

התפלגות חיוב בש"ח לפי תעו"ז

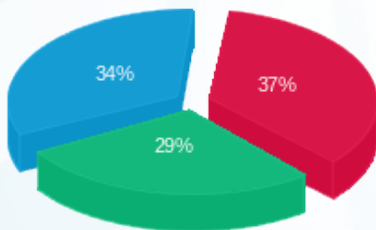

פסגה (150.58 ₪) 37%
 גבע (119.74 ₪) 29%
 שפל (140.32 ₪) 34%

הסטוריית צריכה בקוט"ש

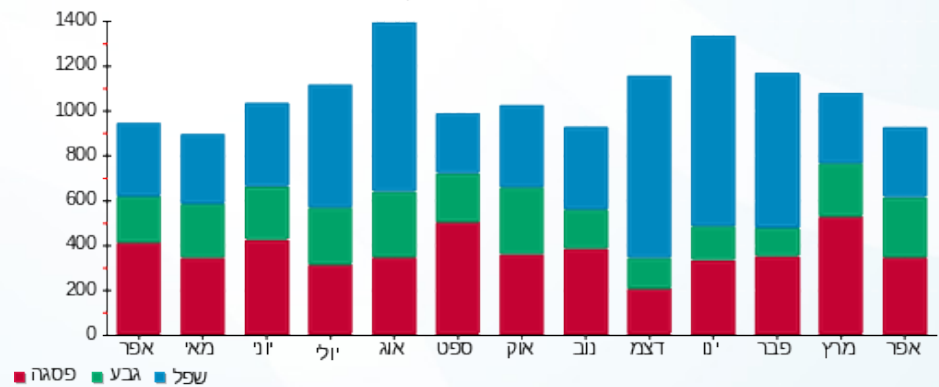

06/05/20 תאריך הפקה:
 30/04/20 תאריך קריאה נוכחית:
 01/04/20 תאריך קריאה קודמת:

שם דייר: ד - תומר וגל כץ
 שם אתר: עין המפרץ

לקוח/ה נכבד/ה, אנו מתכבדים להגיש את חישוב צריכת החשמל לתקופה **01/04/20 - 30/04/20**:

תומר וגל כץ - 2 - (0x0)16224982

סוג תעריף	סוג צריכה	קריאה קודמת	קריאה נוכחית	סה"כ צריכה בקוט"ש	מחיר לקוט"ש בא"ג	סה"כ לתשלום
פרטי חשבון עבור תאריכים:		01/04/20	30/04/20			
767		9,515.95	9,786.30	270.35	44.84	121.22 ₪

סה"כ לדייר:

שיא ביקוש	סה"כ
	270.35
	121.22 ₪

19.97 ₪	תשלום קבוע	
0.00 ₪	תשלום עבור גודל חיבור ב-KVA (0x0)	
141.19 ₪	סה"כ לתשלום	לא כולל מע"מ

התפלגות חיוב בש"ח לפי תעו"ז

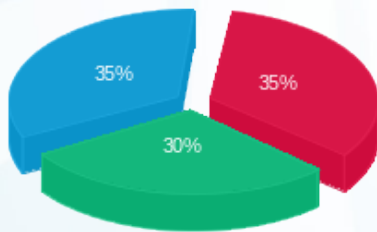

פסגה (42.40 ₪) ■
 גבע (36.66 ₪) ■
 שפל (42.17 ₪) ■

הסטוריית צריכה בקוט"ש

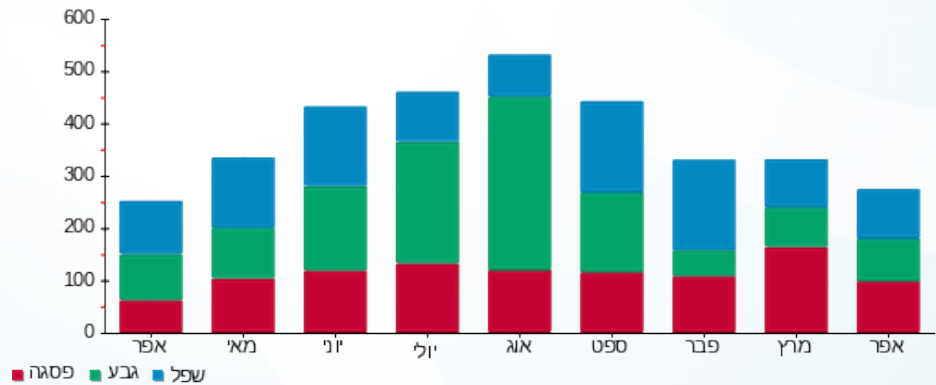



06/05/20

תאריך הפקה:

שם דייר: ד - תומר כץ

30/04/20

תאריך קריאה נוכח:

שם אתר: עין המפרץ

01/04/20

תאריך קריאה קודמת:

לקוח/ה נכבד/ה, אנו מתכבדים להגיש את חישוב צריכת החשמל לתקופה 01/04/20 - 30/04/20:

ד - תומר כץ - 1 - (0x0)17313541

סה"כ לתשלום	מחיר לקוט"ש בא"ג	סה"כ צריכה בקוט"ש	קריאה נוכחית	קריאה קודמת	סוג צריכה	סוג תעריף
			30/04/20	01/04/20		פרטי חשבון עבור תאריכים:
26.99 ₪	44.84	60.20	105.80	45.60		767

סה"כ לדייר:

שיא ביקוש	סה"כ
1.99	60.20
	26.99 ₪

19.97 ₪	תשלום קבוע	
0.00 ₪	תשלום עבור גודל חיבור בKVA (0x0)	
46.96 ₪	סה"כ לתשלום	לא כולל מע"מ

התפלגות חיוב בש"ח לפי תעו"ז

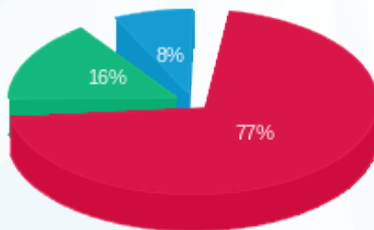

פסגה (20.72 ₪)
גבע (4.21 ₪)
שפל (2.06 ₪)

הסטוריית צריכה בקוט"ש

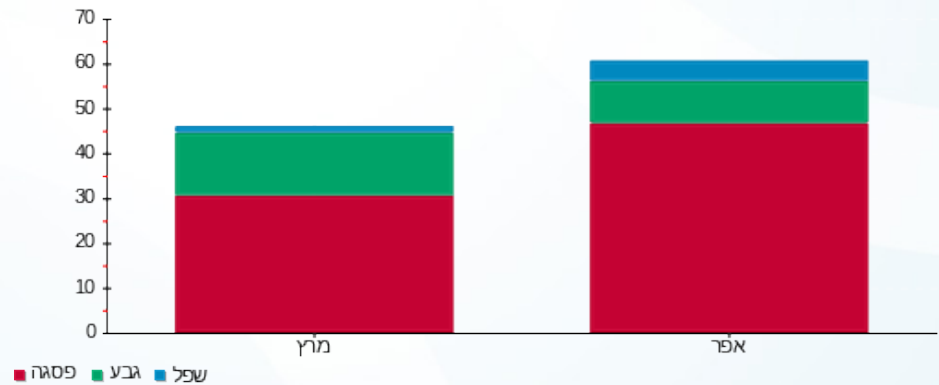

06/05/20 תאריך הפקה:
 30/04/20 תאריך קריאה נוכחי:
 01/04/20 תאריך קריאה קודמת:

שם דייר: ד-מורדכי מרטה 1
 שם אתר: עין המפרץ

לקוח/ה נכבד/ה, אנו מתכבדים להגיש את חישוב צריכת החשמל לתקופה 01/04/20 - 30/04/20:

מורדכי מרטה 1 - 2 - 70033680(0x0)

סוג תעריף	סוג צריכה	קריאה קודמת	קריאה נוכחית	סה"כ צריכה בקוט"ש	מחיר לקוט"ש בא"ג	סה"כ לתשלום
פרטי חשבון עבור תאריכים:		01/04/20	30/04/20			
767		68,316.74	68,350.15	33.40	44.84	14.98 ₪

סה"כ לדייר:

שיא ביקוש	סה"כ
	33.40
	14.98 ₪

19.97 ₪	תשלום קבוע	
0.00 ₪	תשלום עבור גודל חיבור בKVA (0x0)	
34.95 ₪	סה"כ לתשלום	לא כולל מע"מ

התפלגות חיוב בש"ח לפי תעו"ז

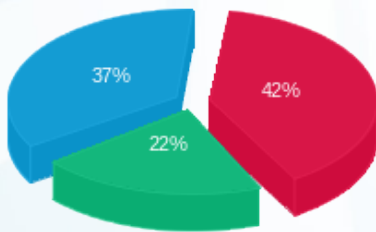

פסגה (6.24 ₪) ■
 גבע (3.23 ₪) ■
 שפל (5.51 ₪) ■

הסטוריית צריכה בקוט"ש

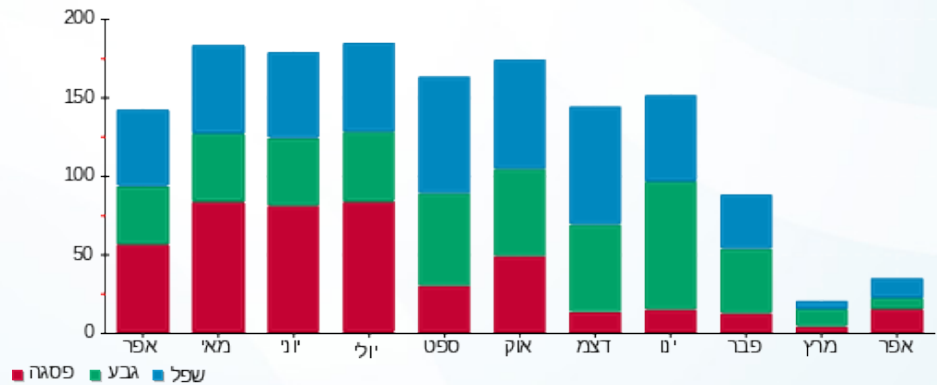

06/05/20 תאריך הפקה:
 30/04/20 תאריך קריאה נוכחית:
 01/04/20 תאריך קריאה קודמת:

שם דייר: ד-עירד הלר
 שם אתר: עין המפרץ

לקוח/ה נכבד/ה, אנו מתכבדים להגיש את חישוב צריכת החשמל לתקופה 01/04/20 - 30/04/20:

ד - עירד הלר - 1 - 70047057(0x0)

סוג תעריף	סוג צריכה	קריאה קודמת	קריאה נוכחית	סה"כ צריכה בקוט"ש	מחיר לקוט"ש בא"ג	סה"כ לתשלום
פרטי חשבון עבור תאריכים:		01/04/20	30/04/20			
767		41,758.72	42,380.28	621.56	44.84	278.71 ₪

סה"כ לדייר:

שיא ביקוש	סה"כ
5.17	621.56
	278.71 ₪

19.97 ₪	תשלום קבוע	
0.00 ₪	תשלום עבור גודל חיבור בKVA (0x0)	
298.68 ₪	סה"כ לתשלום	לא כולל מע"מ

התפלגות חיוב בש"ח לפי תעו"ז

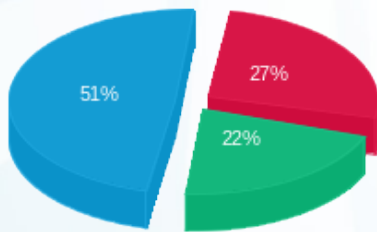

פסגה (75.98 ₪)
 גבע (60.33 ₪)
 שפל (142.39 ₪)

הסטוריית צריכה בקוט"ש

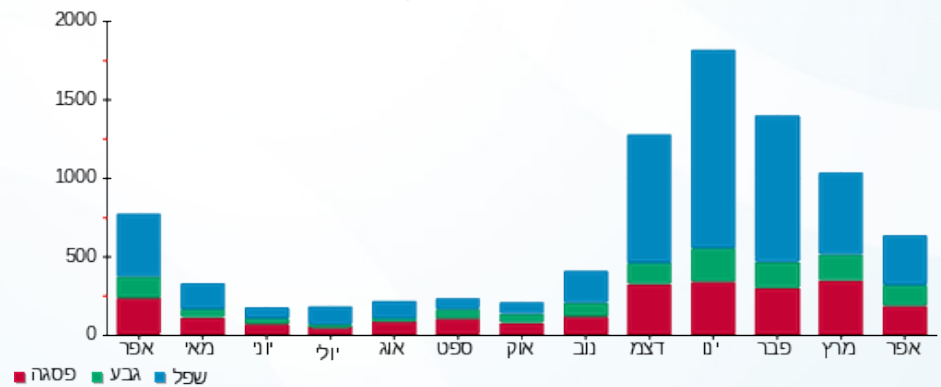

06/05/20 תאריך הפקה:
 30/04/20 תאריך קריאה נוכחית:
 01/04/20 תאריך קריאה קודמת:

שם דייר: ד פטרליס אלון
 שם אתר: עין המפרץ

לקוח/ה נכבד/ה, אנו מתכבדים להגיש את חישוב צריכת החשמל לתקופה 01/04/20 - 30/04/20:

פטרליס אלון - 1 - 17313242(0x0)

סוג תעריף	סוג צריכה	קריאה קודמת	קריאה נוכחית	סה"כ צריכה בקוט"ש	מחיר לקוט"ש בא"ג	סה"כ לתשלום
פרטי חשבון עבור תאריכים:		01/04/20	30/04/20			
767		10,130.70	10,555.20	424.50	44.84	190.35 ₪

סה"כ לדייר:

שיא ביקוש	סה"כ
7.83	424.50
	190.35 ₪

תשלום קבוע	תשלום עבור גודל חיבור ב KVA (0x0)	סה"כ לתשלום	לא כולל מע"מ
19.97 ₪	0.00 ₪	210.32 ₪	

התפלגות חיוב בש"ח לפי תעו"ז

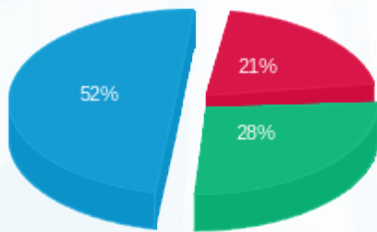

פסגה (39.19) ₪
 גבע (52.37) ₪
 שפל (98.78) ₪

הסטוריית צריכה בקוט"ש

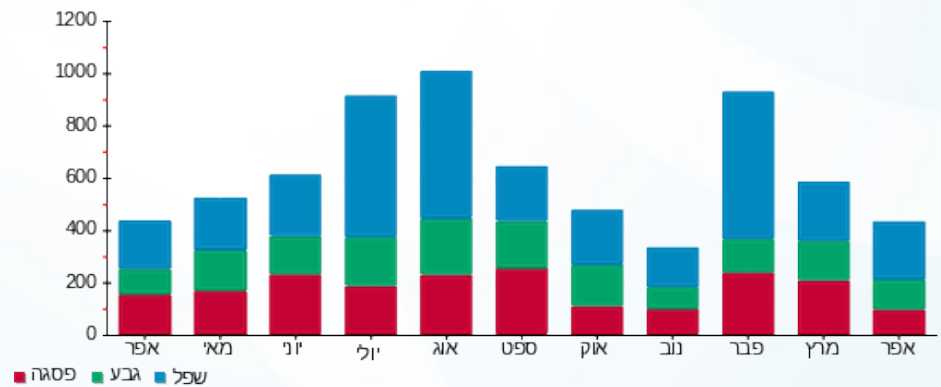

06/05/20 תאריך הפקה:
 30/04/20 תאריך קריאה נוכחית:
 01/04/20 תאריך קריאה קודמת:

שם דייר: ד- אהרוני
 שם אתר: עין המפרץ

לקוח/ה נכבד/ה, אנו מתכבדים להגיש את חישוב צריכת החשמל לתקופה 01/04/20 - 30/04/20:

אהרוני - 3 - 19093216(0x0)

סוג תעריף	סוג צריכה	קריאה קודמת	קריאה נוכחית	סה"כ צריכה בקוט"ש	מחיר לקוט"ש בא"ג	סה"כ לתשלום
פרטי חשבון עבור תאריכים:		01/04/20	30/04/20			
767		4,192.70	6,977.90	2,785.20	44.84	1,248.88 ₪

סה"כ לדייר:

שיא ביקוש	סה"כ
0.91	2,785.20
	1,248.88 ₪

19.97 ₪	תשלום קבוע	
0.00 ₪	תשלום עבור גודל חיבור בKVA (0x0)	
1,268.85 ₪	סה"כ לתשלום	לא כולל מע"מ

התפלגות חיוב בש"ח לפי תעו"ז

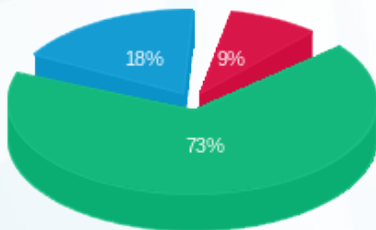

פסגה (110.26 ₪)
 גבע (909.76 ₪)
 שפל (228.86 ₪)

הסטוריית צריכה בקוט"ש

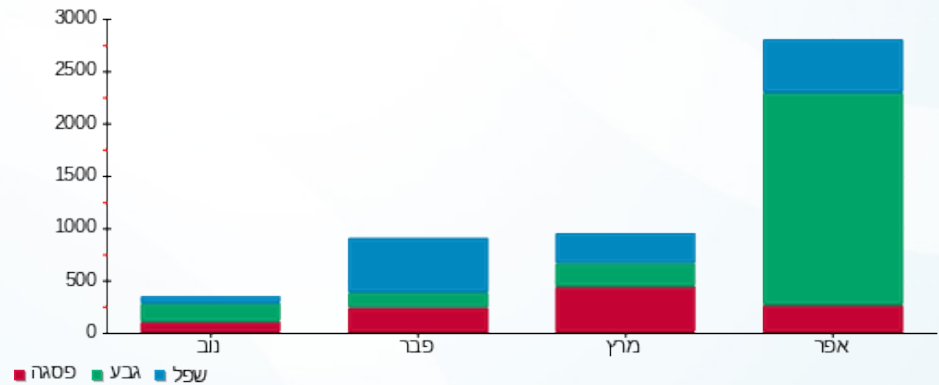

06/05/20 תאריך הפקה:
 30/04/20 תאריך קריאה נוכחית:
 01/04/20 תאריך קריאה קודמת:

שם דייר: ד- בוילר צור
 שם אתר: עין המפרץ

לקוח/ה נכבד/ה, אנו מתכבדים להגיש את חישוב צריכת החשמל לתקופה 01/04/20 - 30/04/20:

בוילר צור - 2 - 81026482(0x0)

סוג תעריף	סוג צריכה	קריאה קודמת	קריאה נוכחית	סה"כ צריכה בקוט"ש	מחיר לקוט"ש בא"ג	סה"כ לתשלום
פרטי חשבון עבור תאריכים:		01/04/20	30/04/20			
767		38,323.35	38,652.57	329.22	44.84	147.62 ₪

סה"כ לדייר:

שיא ביקוש	סה"כ
	329.22
	147.62 ₪

19.97 ₪	תשלום קבוע	
0.00 ₪	תשלום עבור גודל חיבור ב KVA (0x0)	
167.59 ₪	סה"כ לתשלום	לא כולל מע"מ

התפלגות חיוב בש"ח לפי תעו"ז

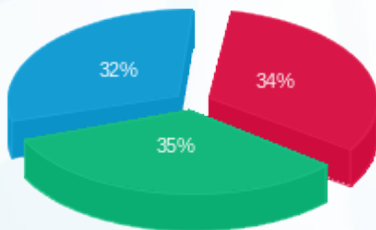

פסגה (49.73 ₪)
 גבע (51.16 ₪)
 שפל (46.73 ₪)

הסטוריית צריכה בקוט"ש

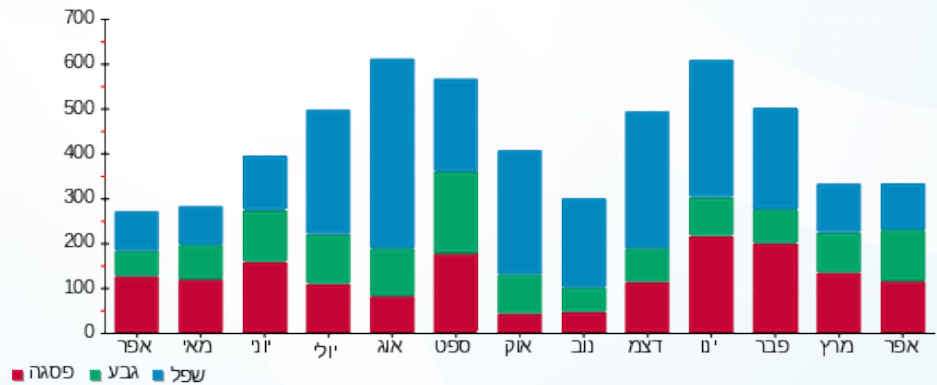

06/05/20 תאריך הפקה:
 30/04/20 תאריך קריאה נוכחי:
 01/04/20 תאריך קריאה קודמת:

שם דייר: ד- בוילרים שיכון א ניר גלילי
 שם אתר: עין המפרץ

לקוח/ה נכבד/ה, אנו מתכבדים להגיש את חישוב צריכת החשמל לתקופה 01/04/20 - 30/04/20:

בוילרים שיכון א ניר גלילי - 4 - 19093336(0x0)

סוג תעריף	סוג צריכה	קריאה קודמת	קריאה נוכחית	סה"כ צריכה בקוט"ש	מחיר לקוט"ש בא"ג	סה"כ לתשלום
פרטי חשבון עבור תאריכים:		01/04/20	30/04/20			
767		116.05	349.45	233.40	44.84	104.66 ₪

סה"כ לדייר:

שיא ביקוש	סה"כ
0.26	233.40
	104.66 ₪

19.97 ₪	תשלום קבוע	
0.00 ₪	תשלום עבור גודל חיבור ב KVA (0x0)	
124.63 ₪	סה"כ לתשלום	לא כולל מע"מ

התפלגות חיוב בש"ח לפי תעו"ז

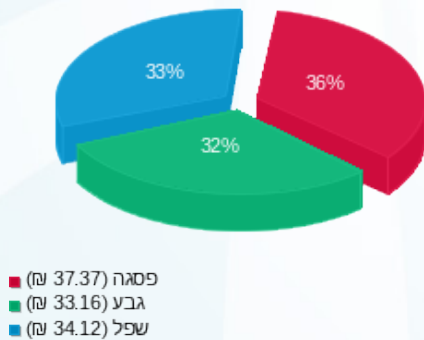

הסטוריית צריכה בקוט"ש

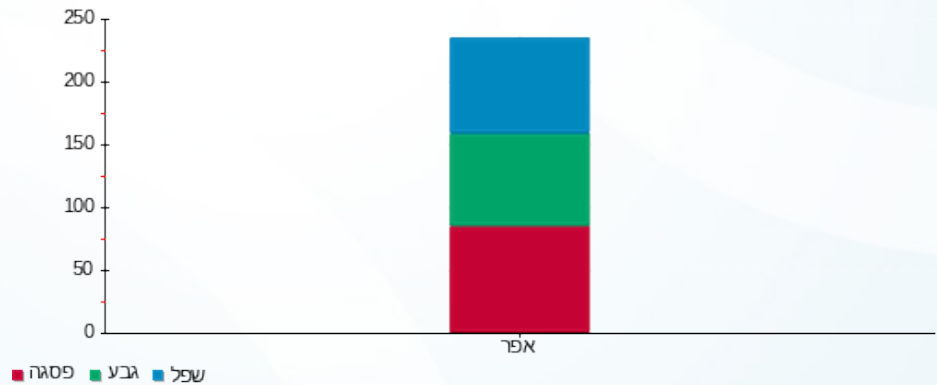

06/05/20 תאריך הפקה:
 30/04/20 תאריך קריאה נוכחי:
 01/04/20 תאריך קריאה קודמת:

שם דייר: ד- מלאכי ענבל
 שם אתר: עין המפרץ

לקוח/ה נכבד/ה, אנו מתכבדים להגיש את חישוב צריכת החשמל לתקופה 01/04/20 - 30/04/20:

מלאכי ענבל - 1 - 70057212(0x0)

סוג תעריף	סוג צריכה	קריאה קודמת	קריאה נוכחית	סה"כ צריכה בקוט"ש	מחיר לקוט"ש בא"ג	סה"כ לתשלום
פרטי חשבון עבור תאריכים:		01/04/20	30/04/20			
767		41,259.64	41,259.72	0.08	44.84	0.03 ₪

סה"כ לדייר:

שיא ביקוש	סה"כ
	0.08
	0.03 ₪

19.97 ₪	תשלום קבוע	
0.00 ₪	תשלום עבור גודל חיבור ב KVA (0x0)	
20.00 ₪	סה"כ לתשלום	לא כולל מע"מ

התפלגות חיוב בש"ח לפי תעו"ז

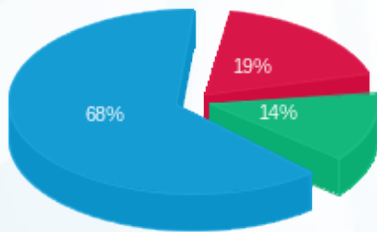

פסגה (0.007 ₪) ■
 גבע (0.005 ₪) ■
 שפל (0.02 ₪) ■

הסטוריית צריכה בקוט"ש

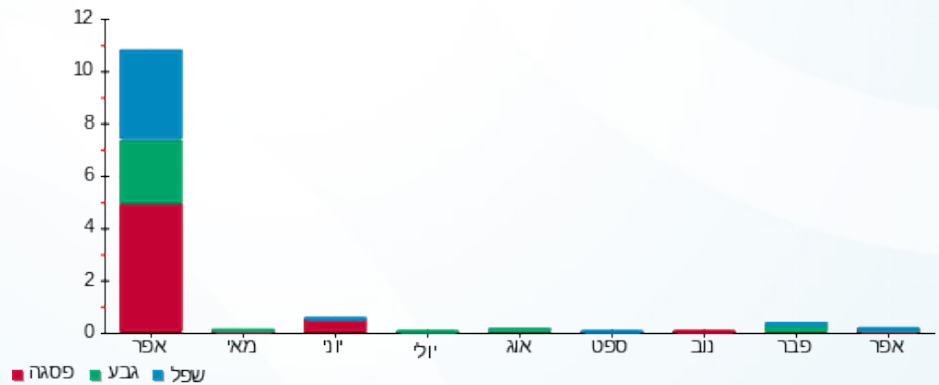

06/05/20 תאריך הפקה:
 30/04/20 תאריך קריאה נוכחית:
 01/04/20 תאריך קריאה קודמת:

שם דייר: ד- מרדכי רות
 שם אתר: עין המפרץ

לקוח/ה נכבד/ה, אנו מתכבדים להגיש את חישוב צריכת החשמל לתקופה 01/04/20 - 30/04/20:

מרדכי רות - 12 - 19051862(0x0)

סוג תעריף	סוג צריכה	קריאה קודמת	קריאה נוכחית	סה"כ צריכה בקוט"ש	מחיר לקוט"ש בא"ג	סה"כ לתשלום
פרטי חשבון עבור תאריכים:		01/04/20	30/04/20			
767		5,941.10	6,474.00	532.90	44.84	238.95 ₪

סה"כ לדייר:

שיא ביקוש	סה"כ
	532.90
	238.95 ₪

19.97 ₪	תשלום קבוע	
0.00 ₪	תשלום עבור גודל חיבור ב KVA (0x0)	
258.92 ₪	סה"כ לתשלום	לא כולל מע"מ

התפלגות חיוב בש"ח לפי תעו"ז

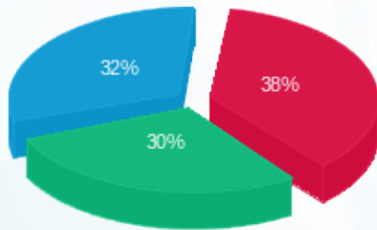

פסגה (91.50 ₪)
 גבע (71.32 ₪)
 שפל (76.14 ₪)

הסטוריית צריכה בקוט"ש

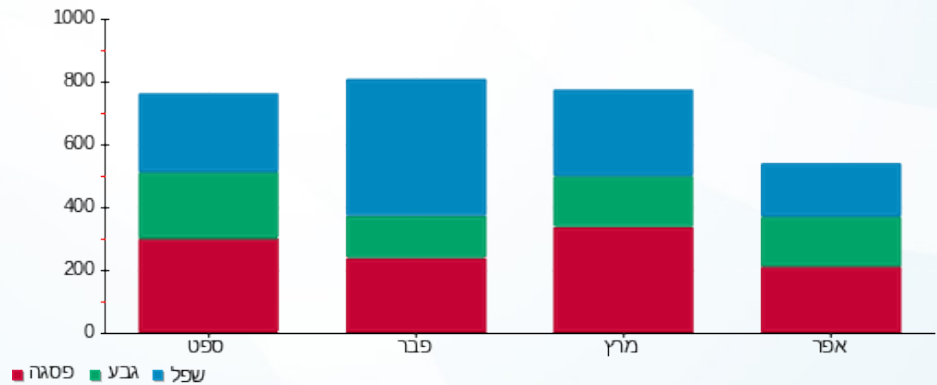

06/05/20 תאריך הפקה:
 30/04/20 תאריך קריאה נוכחי:
 01/04/20 תאריך קריאה קודמת:

שם דייר: ד- ניצה יעקב
 שם אתר: עין המפרץ

לקוח/ה נכבד/ה, אנו מתכבדים להגיש את חישוב צריכת החשמל לתקופה 01/04/20 - 30/04/20:

ניצה יעקב - 1 - 17312704(0x0)

סוג תעריף	סוג צריכה	קריאה קודמת	קריאה נוכחית	סה"כ צריכה בקוט"ש	מחיר לקוט"ש בא"ג	סה"כ לתשלום
פרטי חשבון עבור תאריכים:		01/04/20	30/04/20			
767		10,693.70	11,055.60	361.90	44.84	162.28 ₪

סה"כ לדייר:

שיא ביקוש	סה"כ
	361.90
	162.28 ₪

תשלום קבוע	תשלום עבור גודל חיבור בKVA (0x0)	סה"כ לתשלום	לא כולל מע"מ
19.97 ₪	0.00 ₪	182.25 ₪	

התפלגות חיוב בש"ח לפי תעו"ז

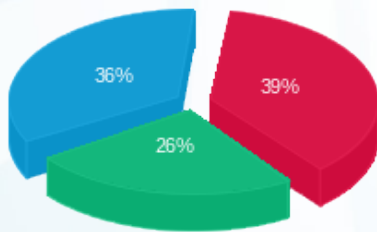

פסגה (62.64 ₪) 39%
 גבע (41.84 ₪) 26%
 שפל (57.80 ₪) 36%

הסטוריית צריכה בקוט"ש

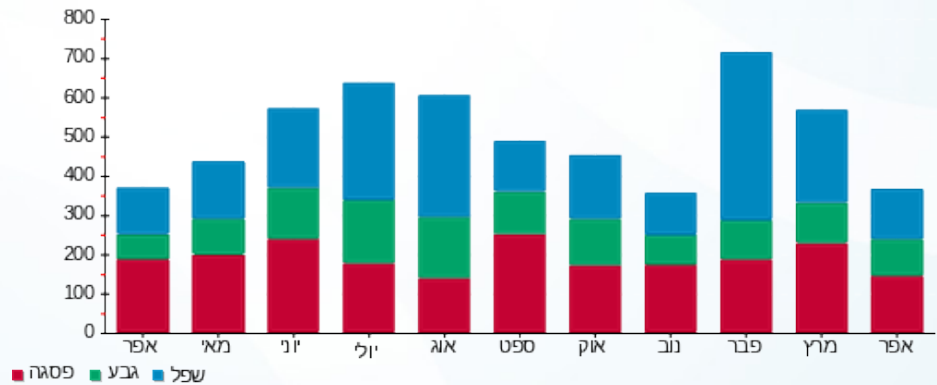



06/05/20

תאריך הפקדה:

שם דייר: ד- עומר גיל

30/04/20

תאריך קריאה נוכחית:

שם אתר: עין המפרץ

01/04/20

תאריך קריאה קודמת:

לקוח/ה נכבד/ה, אנו מתכבדים להגיש את חישוב צריכת החשמל לתקופה **01/04/20 - 30/04/20**:

עומר גיל - 1 - 60000590 (0x0)

סוג תעריף	סוג צריכה	קריאה קודמת	קריאה נוכחית	סה"כ צריכה בקוט"ש	מחיר לקוט"ש בא"ג	סה"כ לתשלום
פרטי חשבון עבור תאריכים:						
777	פסגה	01/04/20	30/04/20	249.44	45.44	113.34 ₪
778	גבע	60,267.20	60,552.94	285.75	37.65	107.58 ₪
779	שפל	49,218.25	49,441.92	223.67	31.07	69.49 ₪

סה"כ לדייר:

פסגה	גבע	שפל	סה"כ	שיא ביקוש
249.44	285.75	223.67	758.85	7.64
113.34 ₪	107.58 ₪	69.49 ₪	290.42 ₪	

סה"כ צריכה

סה"כ לתשלום

16.44 ₪	תשלום קבוע	
0.00 ₪	תשלום עבור גודל חיבור בKVA (0x0)	
306.86 ₪	סה"כ לתשלום	לא כולל מע"מ

התפלגות חיוב בש"ח לפי תע"ז

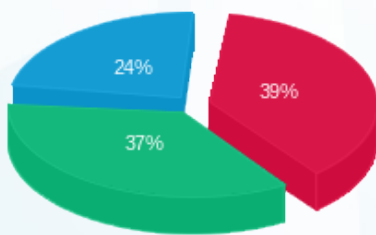

- פסגה (113.34 ₪) 39%
- גבע (107.58 ₪) 37%
- שפל (69.49 ₪) 24%

הסטוריית צריכה בקוט"ש

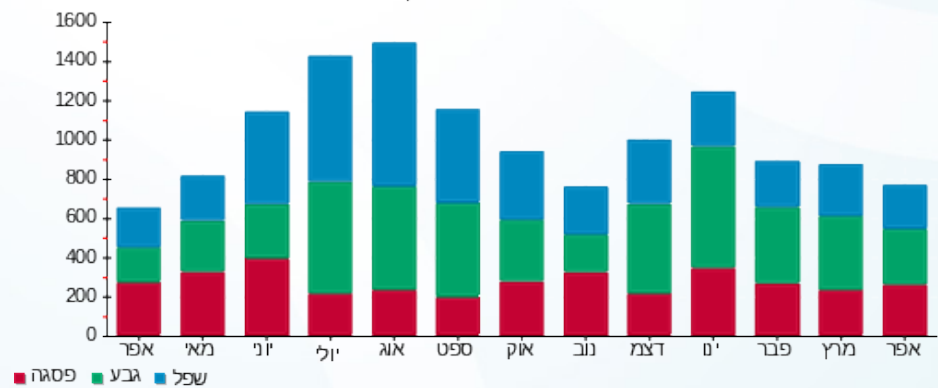

06/05/20 תאריך הפקה:
 30/04/20 תאריך קריאה נוכחית:
 01/04/20 תאריך קריאה קודמת:

שם דייר: ד- עמיר בועז ועומר
 שם אתר: עין המפרץ

לקוח/ה נכבד/ה, אנו מתכבדים להגיש את חישוב צריכת החשמל לתקופה 01/04/20 - 30/04/20:

עמיר בועז ועומר - 1 - 17312968(0x0)

סוג תעריף	סוג צריכה	קריאה קודמת	קריאה נוכחית	סה"כ צריכה בקוט"ש	מחיר לקוט"ש בא"ג	סה"כ לתשלום
פרטי חשבון עבור תאריכים:		01/04/20	30/04/20			
767		25,382.00	26,410.00	1,028.00	44.84	460.96 ₪

סה"כ לדייר:

שיא ביקוש	סה"כ
115.60	1,028.00
	460.96 ₪

19.97 ₪	תשלום קבוע	
0.00 ₪	תשלום עבור גודל חיבור ב KVA (0x0)	
480.93 ₪	סה"כ לתשלום	לא כולל מע"מ

התפלגות חיוב בש"ח לפי תעו"ז

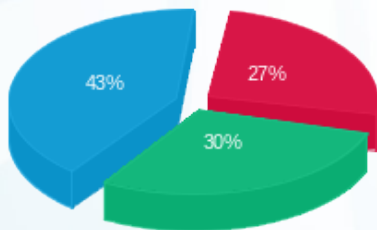

פסגה (123.04 ₪) ■
 גבע (140.53 ₪) ■
 שפל (197.39 ₪) ■

הסטוריית צריכה בקוט"ש

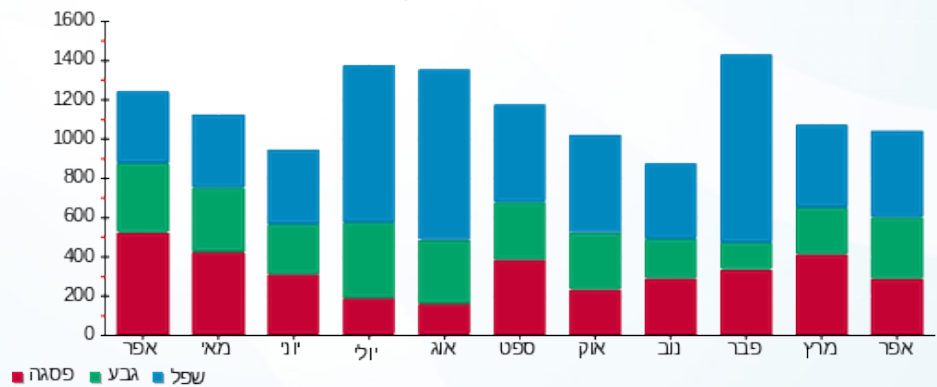

06/05/20 תאריך הפקה:
 30/04/20 תאריך קריאה נוכחי:
 01/04/20 תאריך קריאה קודמת:

שם דייר: ד- ענבר נועם וטל
 שם אתר: עין המפרץ

לקוח/ה נכבד/ה, אנו מתכבדים להגיש את חישוב צריכת החשמל לתקופה 01/04/20 - 30/04/20:

ענבר נועם - 1 - 70048531(0x0)

סוג תעריף	סוג צריכה	קריאה קודמת	קריאה נוכחית	סה"כ צריכה בקוט"ש	מחיר לקוט"ש בא"ג	סה"כ לתשלום
פרטי חשבון עבור תאריכים:		01/04/20	30/04/20			
767		63,925.33	64,324.50	399.17	44.84	178.99 ₪

סה"כ לדייר:

שיא ביקוש	סה"כ
	399.17
	178.99 ₪

תשלום קבוע	תשלום עבור גודל חיבור ב-KVA (0x0)	סה"כ לתשלום	לא כולל מע"מ
19.97 ₪	0.00 ₪	198.96 ₪	

התפלגות חיוב בש"ח לפי תעו"ז

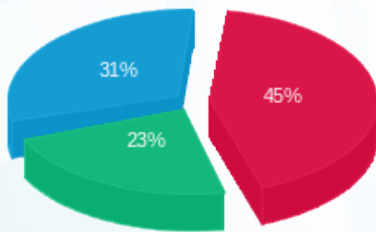

פסגה (81.07 ₪)
 גבע (41.55 ₪)
 שפל (56.37 ₪)

הסטוריית צריכה בקוט"ש

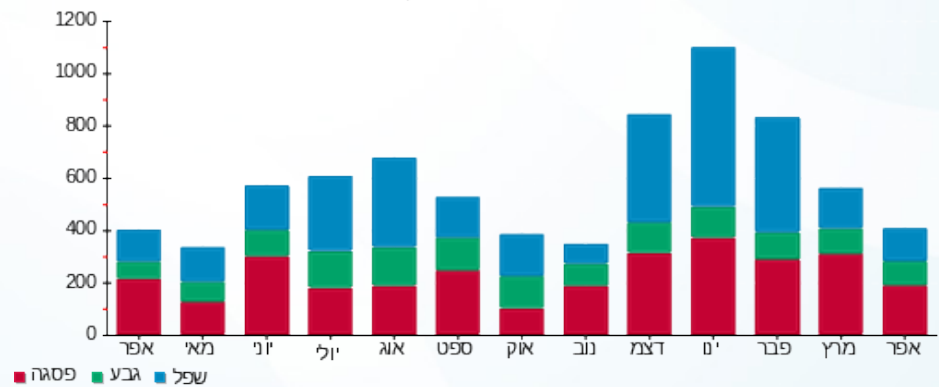

06/05/20 תאריך הפקה:
 30/04/20 תאריך קריאה נוכחי:
 01/04/20 תאריך קריאה קודמת:

שם דייר: רז אתי וארנון
 שם אתר: עין המפרץ

לקוח/ה נכבד/ה, אנו מתכבדים להגיש את חישוב צריכת החשמל לתקופה 01/04/20 - 30/04/20:

רז אתי וארנון - 4 - 19051984(0x0)

סוג תעריף	סוג צריכה	קריאה קודמת	קריאה נוכחית	סה"כ צריכה בקוט"ש	מחיר לקוט"ש בא"ג	סה"כ לתשלום
פרטי חשבון עבור תאריכים:		01/04/20	30/04/20			
767		4,590.30	6,185.00	1,594.70	44.84	715.06 ₪

סה"כ לדייר:

שיא ביקוש	סה"כ
	1,594.70
	715.06 ₪

19.97 ₪	תשלום קבוע	
0.00 ₪	תשלום עבור גודל חיבור בKVA (0x0)	
735.03 ₪	סה"כ לתשלום	לא כולל מע"מ

התפלגות חיוב בש"ח לפי תעו"ז

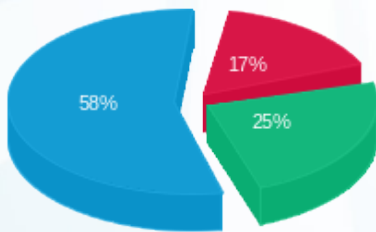

פסגה (119.68 ₪) ■
 גבע (177.61 ₪) ■
 שפל (417.77 ₪) ■

הסטוריית צריכה בקוט"ש

