



06/05/20

תאריך הפקדה:

שם דייר: בניין A - אופטימל - שלט

30/04/20

תאריך קריאה נוכחית:

שם אתר: מרכז עזריאלי חולון

01/04/20

תאריך קריאה קודמת:

לקוח/ה נכבד/ה, אנו מתכבדים להגיש את חישוב צריכת החשמל לתקופה 01/04/20 - 30/04/20:

בניין A שלט אופטימל - 8 - 13044110(3x16)

סוג תעריף	סוג צריכה	קריאה קודמת	קריאה נוכחית	סה"כ צריכה בקוט"ש	מחיר לקוט"ש בא"ג	סה"כ לתשלום
פרטי חשבון עבור תאריכים:						
777	פסגה	01/04/20	30/04/20	1,006.80	45.44	18.15 ₪
778	גבע	513.95	540.75	26.80	37.65	10.09 ₪
779	שפל	1,687.20	1,742.40	55.20	31.07	17.15 ₪

סה"כ לדייר:

פסגה	גבע	שפל	סה"כ	שיא ביקוש
39.95	26.80	55.20	121.95	1.08
18.15 ₪	10.09 ₪	17.15 ₪	45.39 ₪	

סה"כ צריכה

סה"כ לתשלום

0.00 ₪	תשלום קבוע	
1.71 ₪	תשלום עבור גודל חיבור בKVA (3x16)	
47.11 ₪	סה"כ לתשלום	לא כולל מע"מ

התפלגות חיוב בש"ח לפי תעו"ז

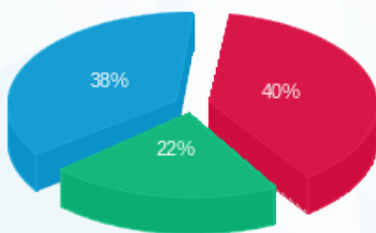

- פסגה (18.15 ₪)
- גבע (10.09 ₪)
- שפל (17.15 ₪)

הסטוריית צריכה בקוט"ש

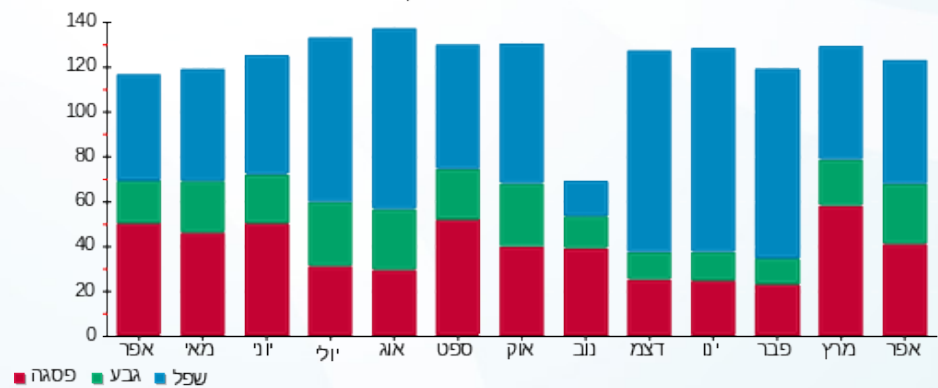

- פסגה
- גבע
- שפל



06/05/20 תאריך הפקדה:
 30/04/20 תאריך קריאה נוכחית:
 01/04/20 תאריך קריאה קודמת:

שם דייר: בנין A - אופטימל פלוס
 שם אתר: מרכז עזריאלי חולון

לקוח/ה נכבד/ה, אנו מתכבדים להגיש את חישוב צריכת החשמל לתקופה 01/04/20 - 30/04/20:

בנין A אופטימל פלוס - 7 - 13044100(3x630)

סוג תעריף	סוג צריכה	קריאה קודמת	קריאה נוכחית	סה"כ צריכה בקוט"ש	מחיר לקוט"ש בא"ג	סה"כ לתשלום
		01/04/20	30/04/20	פרטי חשבון עבור תאריכים:		
777	פסגה	313,504.00	321,658.00	8,154.00	45.44	3,705.18 ₪
778	גבע	132,532.00	138,184.00	5,652.00	37.65	2,127.98 ₪
779	שפל	438,612.00	450,706.00	12,094.00	31.07	3,757.61 ₪

סה"כ לדייר:

פסגה	גבע	שפל	סה"כ	שיא ביקוש
8,154.00	5,652.00	12,094.00	25,900.00	39.72
3,705.18 ₪	2,127.98 ₪	3,757.61 ₪	9,590.76 ₪	

סה"כ צריכה
 סה"כ לתשלום

200.95 ₪	תשלום קבוע	
67.53 ₪	תשלום עבור גודל חיבור בKVA (3x630)	
9,859.24 ₪	סה"כ לתשלום	לא כולל מע"מ

התפלגות חיוב בש"ח לפי תעו"ז

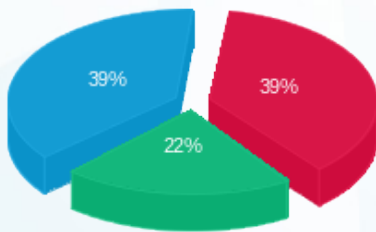

■ פסגה (3,705.18 ₪)
 ■ גבע (2,127.98 ₪)
 ■ שפל (3,757.61 ₪)

הסטוריית צריכה בקוט"ש

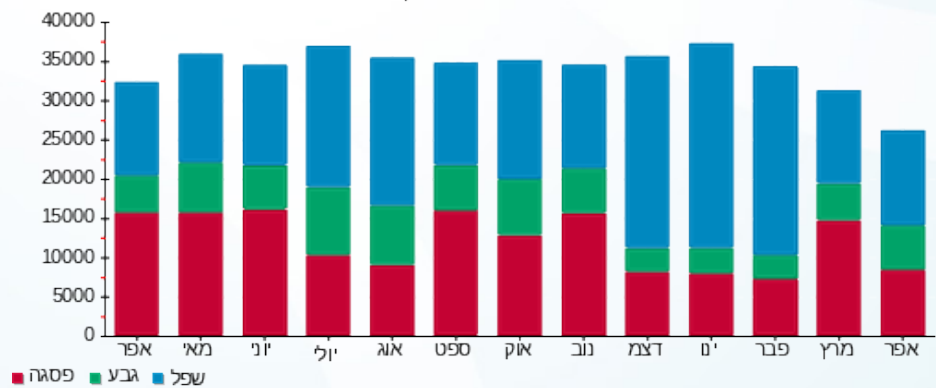



06/05/20 תאריך הפיקה:
 30/04/20 תאריך קריאה נוכחית:
 01/04/20 תאריך קריאה קודמת:

שם דייר: בנין A - אורנג'
 שם אתר: מרכז עזריאלי חולון

לקוח/ה נכבד/ה, אנו מתכבדים להגיש את חישוב צריכת החשמל לתקופה 01/04/20 - 30/04/20:

בנין A אורנג 1-16226535 - 1/3 - 16226535(3x26.66666666666664)

סוג תעריף	סוג צריכה	קריאה קודמת	קריאה נוכחית	סה"כ צריכה בקוט"ש	מחיר לקוט"ש בא"ג	סה"כ לתשלום
פרטי חשבון עבור תאריכים:						
777	פסגה	01/04/20	30/04/20	556.30	45.44	252.78 ₪
778	גבע	8,549.33	8,930.77	381.43	37.65	143.61 ₪
779	שפל	27,525.07	28,333.13	808.07	31.07	251.07 ₪

סה"כ לדייר:

פסגה	גבע	שפל	סה"כ	שיא ביקוש
556.30	381.43	808.07	1,745.80	13.12
252.78 ₪	143.61 ₪	251.07 ₪	647.46 ₪	

סה"כ צריכה
 סה"כ לתשלום

200.95 ₪	תשלום קבוע	
8.57 ₪	תשלום עבור גודל חיבור בKVA (3x26.67)	
856.98 ₪	סה"כ לתשלום	לא כולל מע"מ

התפלגות חיוב בש"ח לפי תעו"ז

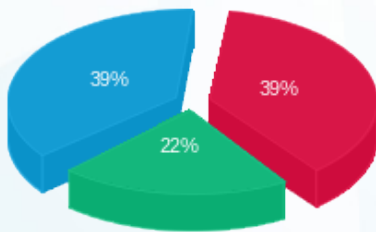

פסגה (252.78 ₪) 39%
 גבע (143.61 ₪) 22%
 שפל (251.07 ₪) 39%

הסטוריית צריכה בקוט"ש

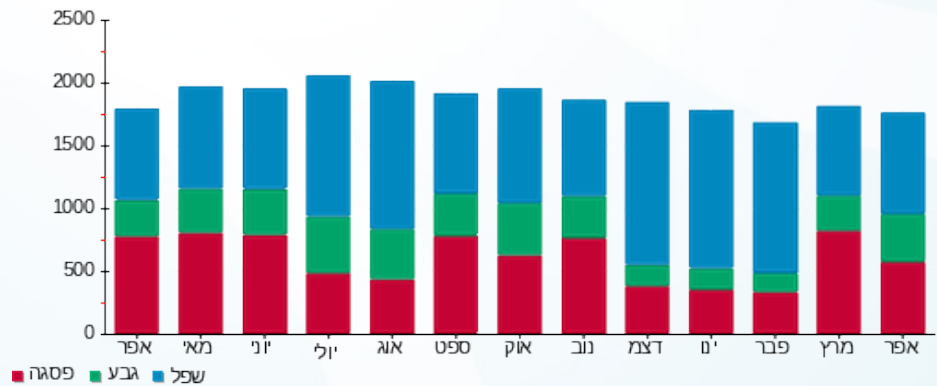



06/05/20

תאריך הפקדה:

שם דייר: בניין A - בי.בי.בי מחסן

30/04/20

תאריך קריאה נוכחית:

שם אתר: מרכז עזריאלי חולון

01/04/20

תאריך קריאה קודמת:

לקוח/ה נכבד/ה, אנו מתכבדים להגיש את חישוב צריכת החשמל לתקופה **01/04/20 - 30/04/20**:

בניין A בי.בי.בי - מחסן 2 - 16226535 (3x32)

סוג תעריף	סוג צריכה	קריאה קודמת	קריאה נוכחית	סה"כ צריכה בקוט"ש	מחיר לקוט"ש בא"ג	סה"כ לתשלום
פרטי חשבון עבור תאריכים:						
777	פסגה	01/04/20	30/04/20	23.10	45.44	1,118.45
778	גבע	574.35	590.35	16.00	37.65	1,141.55
779	שפל	1,758.55	1,793.25	34.70	31.07	10.50

סה"כ לדיר:

פסגה	גבע	שפל	סה"כ	שיא ביקוש
23.10	16.00	34.70	73.80	0.41
10.50	6.02	10.78	27.30	

סה"כ צריכה

סה"כ לתשלום

0.00	תשלום קבוע	
3.43	תשלום עבור גודל חיבור בKVA (3x32)	
30.73	סה"כ לתשלום	לא כולל מע"מ

התפלגות חיוב בש"ח לפי תעו"ז

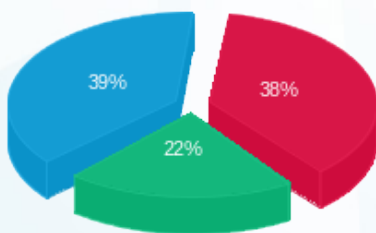

■ פסגה (10.50 ₪)
■ גבע (6.02 ₪)
■ שפל (10.78 ₪)

הסטוריית צריכה בקוט"ש

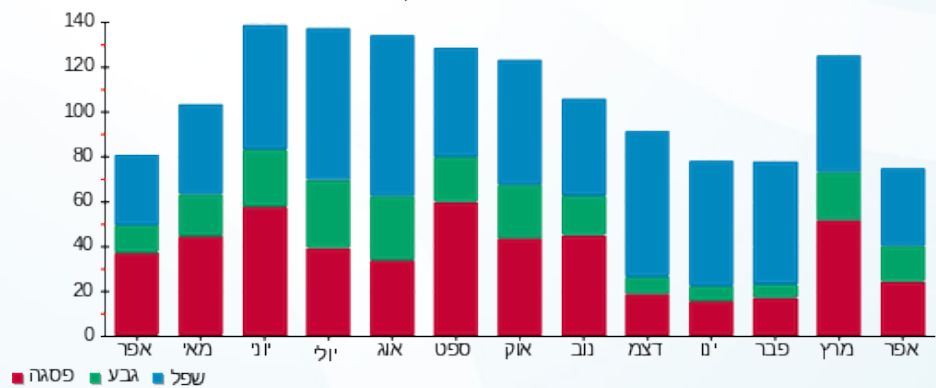

■ פסגה ■ גבע ■ שפל





06/05/20

תאריך הפקה:

שם דייר: בנין A - ג'וני קריספי

30/04/20

תאריך קריאה נוכחית:

שם אתר: מרכז עזריאלי חולון

01/04/20

תאריך קריאה קודמת:

לקוח/ה נכבד/ה, אנו מתכבדים להגיש את חישוב צריכת החשמל לתקופה 01/04/20 - 30/04/20:

בנין A גוני קריספי - 1 - 13044061(3x80)

סה"כ לתשלום	מחיר לקוט"ש בא"ג	סה"כ צריכה בקוט"ש	קריאה נוכחית	קריאה קודמת	סוג צריכה	סוג תעריף
			30/04/20	01/04/20		פרטי חשבון עבור תאריכים:
₪ 773.12	45.44	1,701.40	55,355.40	53,654.00	פסגה	777
₪ 187.50	37.65	498.00	14,727.00	14,229.00	גבע	778
₪ 229.30	31.07	738.00	35,134.60	34,396.60	שפל	779

סה"כ לדייר:

שיא ביקוש	סה"כ	שפל	גבע	פסגה
27.58	2,937.40	738.00	498.00	1,701.40
	₪ 1,189.91	₪ 229.30	₪ 187.50	₪ 773.12

סה"כ צריכה

סה"כ לתשלום

₪ 200.95	תשלום קבוע	
₪ 8.57	תשלום עבור גודל חיבור בKVA (3x80)	
₪ 1,399.43	סה"כ לתשלום	לא כולל מע"מ

התפלגות חיוב בש"ח לפי תעו"ז

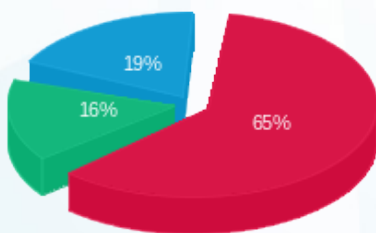

- פסגה (₪ 773.12)
- גבע (₪ 187.50)
- שפל (₪ 229.30)

הסטוריית צריכה בקוט"ש

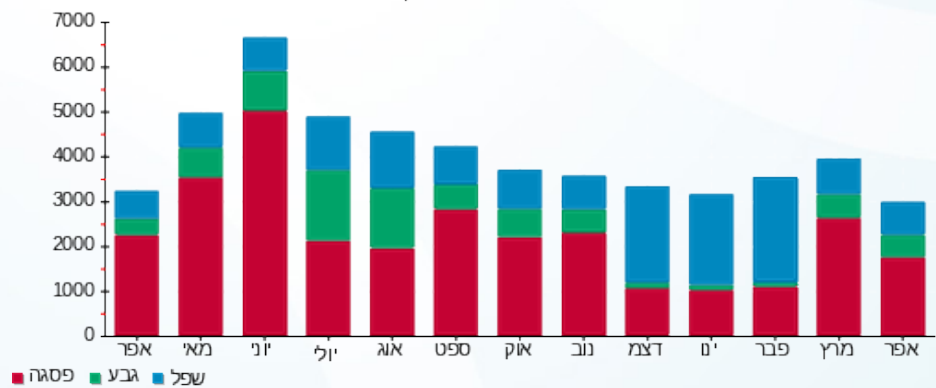

- פסגה
- גבע
- שפל





06/05/20 תאריך הפקדה:
 30/04/20 תאריך קריאה נוכחית:
 01/04/20 תאריך קריאה קודמת:

שם דייר: בנין A - ג'וני קריספי מחסן
 שם אתר: מרכז עזריאלי חולון

לקוח/ה נכבד/ה, אנו מתכבדים להגיש את חישוב צריכת החשמל לתקופה 01/04/20 - 30/04/20:

בנין A ג'וני קריספי מחסן - 7 - 16226535 (3x32)

סה"כ לתשלום	מחיר לקוט"ש בא"ג	סה"כ צריכה בקוט"ש	קריאה נוכחית	קריאה קודמת	סוג צריכה	סוג תעריף
			30/04/20	01/04/20		פרטי חשבון עבור תאריכים:
₪ 71.27	45.44	156.85	3,578.55	3,421.70	פסגה	777
₪ 41.75	37.65	110.90	1,922.90	1,812.00	גבע	778
₪ 73.59	31.07	236.85	6,273.45	6,036.60	שפל	779

סה"כ לדייר:

שיא ביקוש	סה"כ	שפל	גבע	פסגה
0.92	504.60	236.85	110.90	156.85
	₪ 186.62	₪ 73.59	₪ 41.75	₪ 71.27

סה"כ צריכה
 סה"כ לתשלום

₪ 200.95	תשלום קבוע	
₪ 3.43	תשלום עבור גודל חיבור בKVA (3x32)	
₪ 391.00	סה"כ לתשלום	לא כולל מע"מ

התפלגות חיוב בש"ח לפי תעו"ז

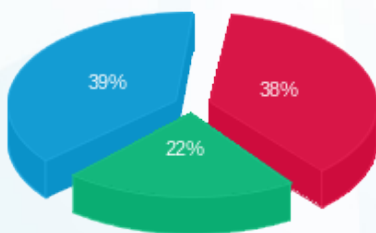

■ פסגה (₪ 71.27)
 ■ גבע (₪ 41.75)
 ■ שפל (₪ 73.59)

הסטוריית צריכה בקוט"ש

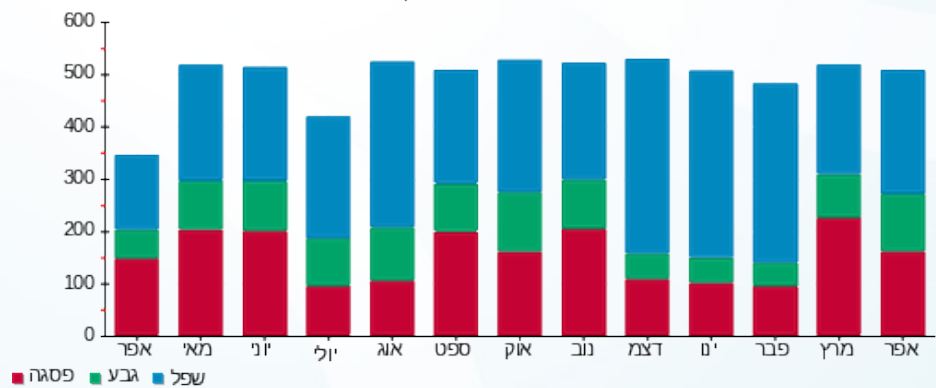



06/05/20 תאריך הפקה:
 30/04/20 תאריך קריאה נוכחית:
 01/04/20 תאריך קריאה קודמת:

שם דייר: בניין A - חברת ש.ב.א קומת כניסה
 שם אתר: מרכז עזריאלי חולון

לקוח/ה נכבד/ה, אנו מתכבדים להגיש את חישוב צריכת החשמל לתקופה 01/04/20 - 30/04/20:

בניין A חברת ש.ב.א קומת כניסה - 1 - 16224426 (3x315)

סוג תעריף	סוג צריכה	קריאה קודמת	קריאה נוכחית	סה"כ צריכה בקוט"ש	מחיר לקוט"ש בא"ג	סה"כ לתשלום
פרטי חשבון עבור תאריכים:						
777	פסגה	01/04/20	30/04/20	4,197.60	45.44	1,907.39 ₪
778	גבע	50,878.80	53,821.90	2,943.10	37.65	1,108.08 ₪
779	שפל	172,739.40	179,027.10	6,287.70	31.07	1,953.59 ₪

סה"כ לדייר:

פסגה	גבע	שפל	סה"כ	שיא ביקוש
4,197.60	2,943.10	6,287.70	13,428.40	
1,907.39 ₪	1,108.08 ₪	1,953.59 ₪	4,969.05 ₪	

סה"כ צריכה
 סה"כ לתשלום

200.95 ₪	תשלום קבוע	
33.76 ₪	תשלום עבור גודל חיבור בKVA (3x315)	
5,203.77 ₪	סה"כ לתשלום	לא כולל מע"מ

התפלגות חיוב בש"ח לפי תע"ז

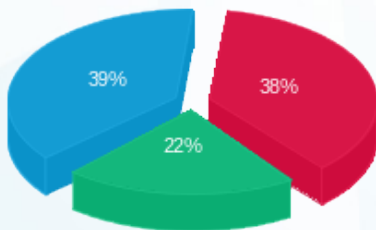

■ פסגה (1,907.39 ₪)
 ■ גבע (1,108.08 ₪)
 ■ שפל (1,953.59 ₪)

הסטוריית צריכה בקוט"ש

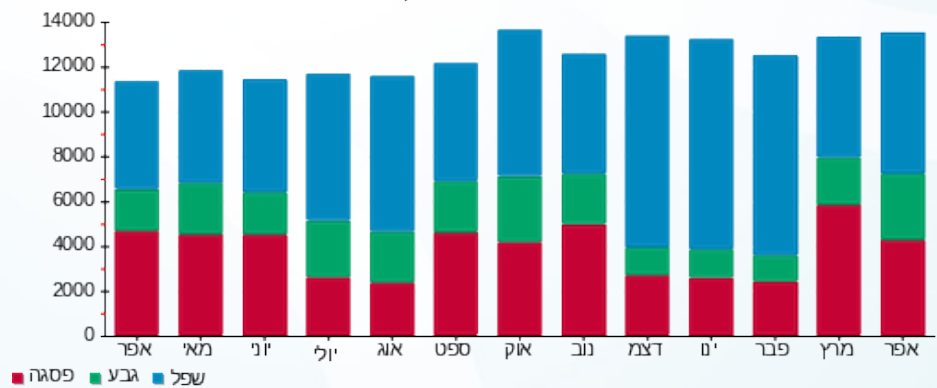

■ פסגה ■ גבע ■ שפל





06/05/20

תאריך הפקדה:

שם דייר: בניין A - טלדור - שלט

30/04/20

תאריך קריאה נוכחית:

שם אתר: מרכז עזריאלי חולון

01/04/20

תאריך קריאה קודמת:

לקוח/ה נכבד/ה, אנו מתכבדים להגיש את חישוב צריכת החשמל לתקופה 01/04/20 - 30/04/20:

בניין A שלט טלדור - 8 - 13044111 (3x16)

סוג תעריף	סוג צריכה	קריאה קודמת	קריאה נוכחית	סה"כ צריכה בקוט"ש	מחיר לקוט"ש בא"ג	סה"כ לתשלום
פרטי חשבון עבור תאריכים:						
777	פסגה	01/04/20	30/04/20	46.35	45.44	21.06 ₪
778	גבע	668.35	701.10	32.75	37.65	12.33 ₪
779	שפל	2,288.60	2,358.50	69.90	31.07	21.72 ₪

סה"כ לדייר:

פסגה	גבע	שפל	סה"כ	שיא ביקוש
46.35	32.75	69.90	149.00	0.21
21.06 ₪	12.33 ₪	21.72 ₪	55.11 ₪	

סה"כ צריכה

סה"כ לתשלום

0.00 ₪	תשלום קבוע	
1.71 ₪	תשלום עבור גודל חיבור בKVA (3x16)	
56.82 ₪	סה"כ לתשלום	לא כולל מע"מ

התפלגות חיוב בש"ח לפי תע"ז

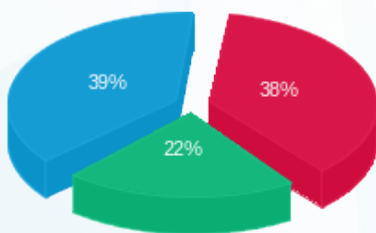

- פסגה (21.06 ₪)
- גבע (12.33 ₪)
- שפל (21.72 ₪)

הסטוריית צריכה בקוט"ש

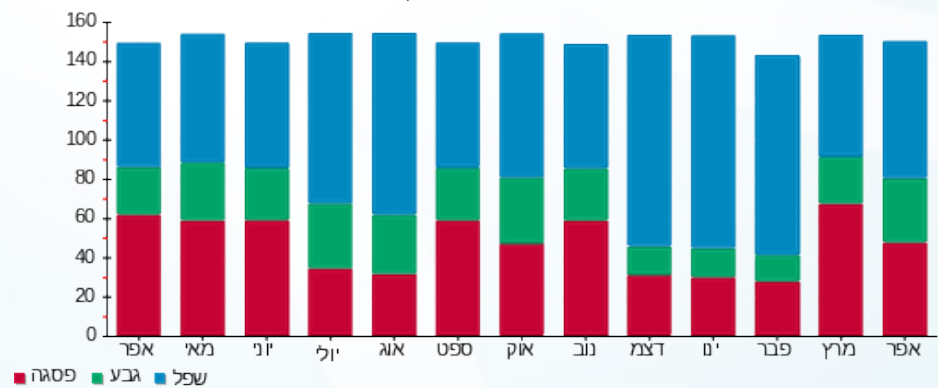



06/05/20 תאריך הפקה:
 30/04/20 תאריך קריאה נוכחית:
 01/04/20 תאריך קריאה קודמת:

שם דייר: בנין A - לוח חרום סאפינס
 שם אתר: מרכז עזריאלי חולון

לקוח/ה נכבד/ה, אנו מתכבדים להגיש את חישוב צריכת החשמל לתקופה 01/04/20 - 30/04/20:

בנין A לוח חרום סאפינס - 3 - 13044110(3x630)

סוג תעריף	סוג צריכה	קריאה קודמת	קריאה נוכחית	סה"כ צריכה בקוט"ש	מחיר לקוט"ש בא"ג	סה"כ לתשלום
פרטי חשבון עבור תאריכים:						
777	פסגה	01/04/20	30/04/20	15,526.80	45.44	7,055.38 ₪
778	גבע	214,148.40	224,823.60	10,675.20	37.65	4,019.21 ₪
779	שפל	729,666.00	752,774.40	23,108.40	31.07	7,179.78 ₪

סה"כ לדייר:

פסגה	גבע	שפל	סה"כ	שיא ביקוש
15,526.80	10,675.20	23,108.40	49,310.40	1,458.08
₪ 7,055.38	₪ 4,019.21	₪ 7,179.78	₪ 18,254.37	

סה"כ צריכה
 סה"כ לתשלום

₪ 0.00	תשלום קבוע	
₪ 67.53	תשלום עבור גודל חיבור בKVA (3x630)	
₪ 18,321.90	סה"כ לתשלום	לא כולל מע"מ

התפלגות חיוב בש"ח לפי תע"ז

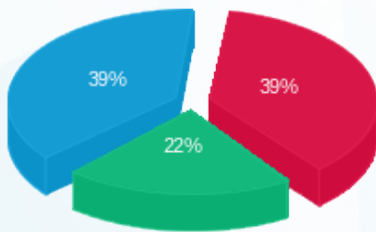

פסגה (₪ 7,055.38) 39%
 גבע (₪ 4,019.21) 22%
 שפל (₪ 7,179.78) 39%

הסטוריית צריכה בקוט"ש

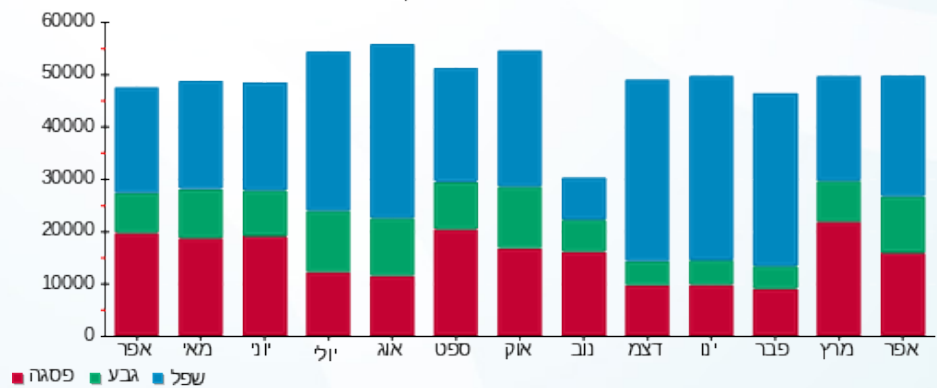

06/05/20 תאריך הפיקה:
 30/04/20 תאריך קריאה נוכחית:
 01/04/20 תאריך קריאה קודמת:

שם דייר: בניין A - מספרה
 שם אתר: מרכז עזריאלי חולון

לקוח/ה נכבד/ה, אנו מתכבדים להגיש את חישוב צריכת החשמל לתקופה 01/04/20 - 30/04/20:

בניין A מספרה - 8 - 16226535 (3x100)

סוג תעריף	סוג צריכה	קריאה קודמת	קריאה נוכחית	סה"כ צריכה בקוט"ש	מחיר לקוט"ש בא"ג	סה"כ לתשלום
פרטי חשבון עבור תאריכים:						
777	פסגה	01/04/20	30/04/20	543.30	45.44	246.88 ₪
778	גבע	11,208.40	11,432.30	223.90	37.65	84.30 ₪
779	שפל	26,732.00	27,071.00	339.00	31.07	105.33 ₪

סה"כ לדייר:

פסגה	גבע	שפל	סה"כ	שיא ביקוש
543.30	223.90	339.00	1,106.20	12.78
246.88 ₪	84.30 ₪	105.33 ₪	436.50 ₪	

סה"כ צריכה
 סה"כ לתשלום

200.95 ₪	תשלום קבוע	
10.72 ₪	תשלום עבור גודל חיבור בKVA (3x100)	
648.17 ₪	סה"כ לתשלום	לא כולל מע"מ

התפלגות חיוב בש"ח לפי תע"ז

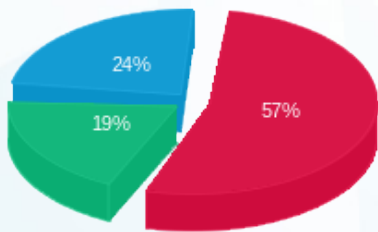

■ פסגה (246.88 ₪)
 ■ גבע (84.30 ₪)
 ■ שפל (105.33 ₪)

הסטוריית צריכה בקוט"ש

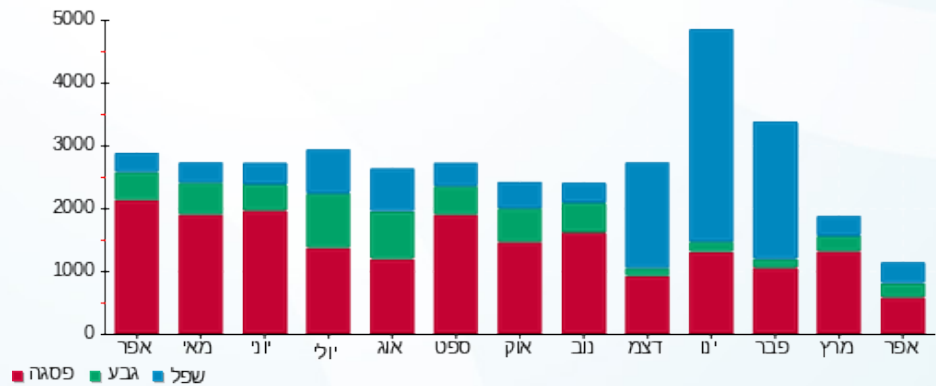



06/05/20

תאריך הפקה:

שם דייר: בנין A - נקודת טבע מ.ש.מ.

30/04/20

תאריך קריאה נוכחית:

שם אתר: מרכז עזריאלי חולון

01/04/20

תאריך קריאה קודמת:

לקוח/ה נכבד/ה, אנו מתכבדים להגיש את חישוב צריכת החשמל לתקופה 01/04/20 - 30/04/20:

בנין A - נקודת טבע מ.ש.מ - 9 - 16226535 (3x63)

סה"כ לתשלום	מחיר לקוט"ש בא"ג	סה"כ צריכה בקוט"ש	קריאה נוכחית	קריאה קודמת	סוג צריכה	סוג תעריף
			30/04/20	01/04/20		פרטי חשבון עבור תאריכים:
₪ 941.20	45.44	2,071.30	64,719.80	62,648.50	פסגה	777
₪ 343.52	37.65	912.40	25,442.90	24,530.50	גבע	778
₪ 500.38	31.07	1,610.50	69,968.70	68,358.20	שפל	779

סה"כ לדייר:

שיא ביקוש	סה"כ	שפל	גבע	פסגה
14.16	4,594.20	1,610.50	912.40	2,071.30
	₪ 1,785.10	₪ 500.38	₪ 343.52	₪ 941.20

סה"כ צריכה

סה"כ לתשלום

₪ 200.95	תשלום קבוע	
₪ 6.75	תשלום עבור גודל חיבור בKVA (3x63)	
₪ 1,992.80	סה"כ לתשלום	לא כולל מע"מ

התפלגות חיוב בש"ח לפי תע"ז

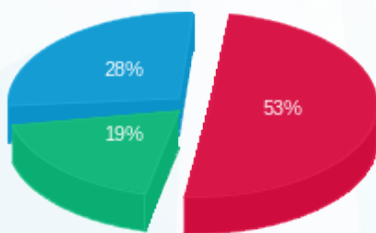

- פסגה (₪ 941.20) (red)
- גבע (₪ 343.52) (green)
- שפל (₪ 500.38) (blue)

הסטוריית צריכה בקוט"ש

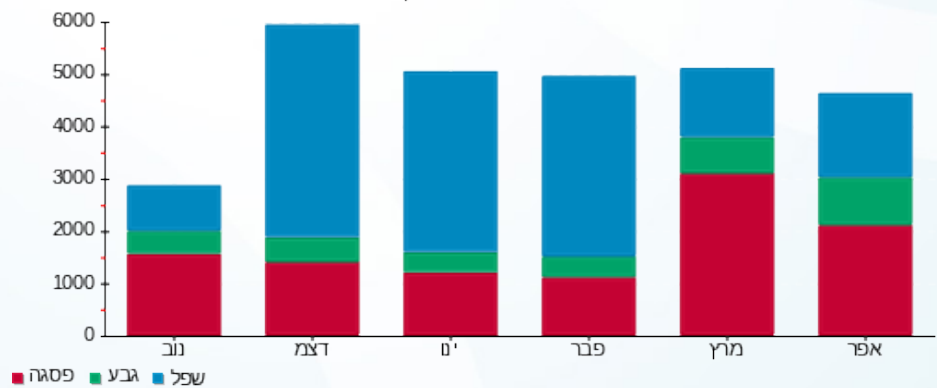



06/05/20 תאריך הפקדה:
 30/04/20 תאריך קריאה נוכחית:
 01/04/20 תאריך קריאה קודמת:

שם דייר: בנין A - נתע - שלט
 שם אתר: מרכז עזריאלי חולון

לקוח/ה נכבד/ה, אנו מתכבדים להגיש את חישוב צריכת החשמל לתקופה 01/04/20 - 30/04/20:

בנין A שלט נתע - 9 - 13044110 (3x16)

סוג תעריף	סוג צריכה	קריאה קודמת	קריאה נוכחית	סה"כ צריכה בקוט"ש	מחיר לקוט"ש בא"ג	סה"כ לתשלום
פרטי חשבון עבור תאריכים:						
777	פסגה	01/04/20	30/04/20	36.70	45.44	16.68 ₪
778	גבע	491.65	516.20	24.55	37.65	9.24 ₪
779	שפל	1,638.95	1,690.00	51.05	31.07	15.86 ₪

סה"כ לדייר:

פסגה	גבע	שפל	סה"כ	שיא ביקוש
36.70	24.55	51.05	112.30	7.15
16.68 ₪	9.24 ₪	15.86 ₪	41.78 ₪	

סה"כ צריכה
 סה"כ לתשלום

0.00 ₪	תשלום קבוע	
1.71 ₪	תשלום עבור גודל חיבור בKVA (3x16)	
43.50 ₪	סה"כ לתשלום	לא כולל מע"מ

התפלגות חיוב בש"ח לפי תעו"ז

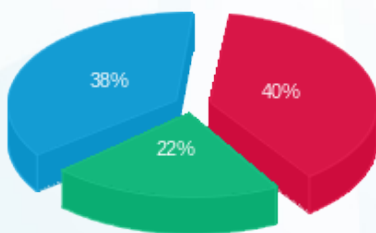

פסגה (16.68 ₪) ■
 גבע (9.24 ₪) ■
 שפל (15.86 ₪) ■

הסטוריית צריכה בקוט"ש

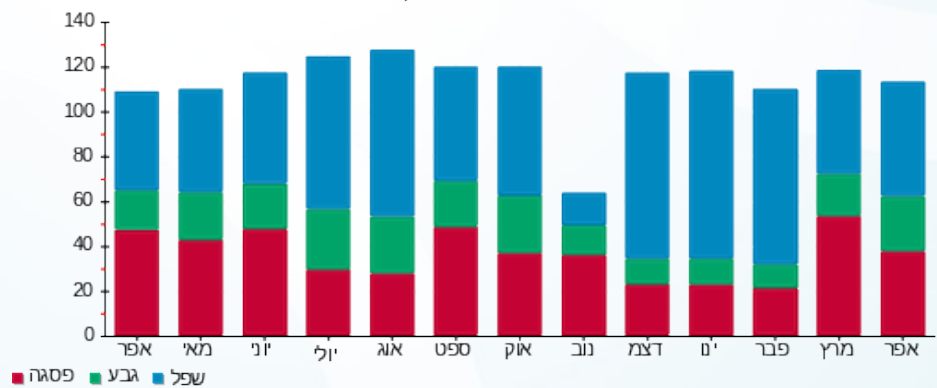

פסגה ■ גבע ■ שפל



06/05/20 תאריך הפיקה:
 30/04/20 תאריך קריאה נוכחית:
 01/04/20 תאריך קריאה קודמת:

שם דייר: בניין A - סלקום
 שם אתר: מרכז עזריאלי חולון

לקוח/ה נכבד/ה, אנו מתכבדים להגיש את חישוב צריכת החשמל לתקופה 01/04/20 - 30/04/20:

בניין A סלקום 1/3 - 16226535-1 - 16226535-1 (3x26.6666666664)

סוג תעריף	סוג צריכה	קריאה קודמת	קריאה נוכחית	סה"כ צריכה בקוט"ש	מחיר לקוט"ש בא"ג	סה"כ לתשלום
		01/04/20	30/04/20			
777	פסגה	16,393.77	16,950.07	556.30	45.44	252.78 ₪
778	גבע	8,549.33	8,930.77	381.43	37.65	143.61 ₪
779	שפל	27,525.07	28,333.13	808.07	31.07	251.07 ₪

סה"כ לדיר:

פסגה	גבע	שפל	סה"כ	שיא ביקוש
556.30	381.43	808.07	1,745.80	13.12
252.78 ₪	143.61 ₪	251.07 ₪	647.46 ₪	

סה"כ צריכה
 סה"כ לתשלום

200.95 ₪	תשלום קבוע	
8.57 ₪	תשלום עבור גודל חיבור בKVA (3x26.67)	
856.98 ₪	סה"כ לתשלום	לא כולל מע"מ

התפלגות חיוב בש"ח לפי תעו"ז

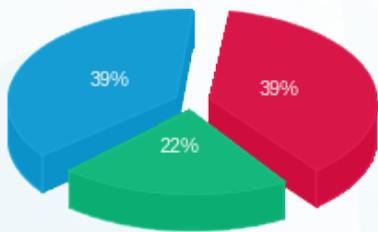

■ פסגה (252.78 ₪)
 ■ גבע (143.61 ₪)
 ■ שפל (251.07 ₪)

הסטוריית צריכה בקוט"ש

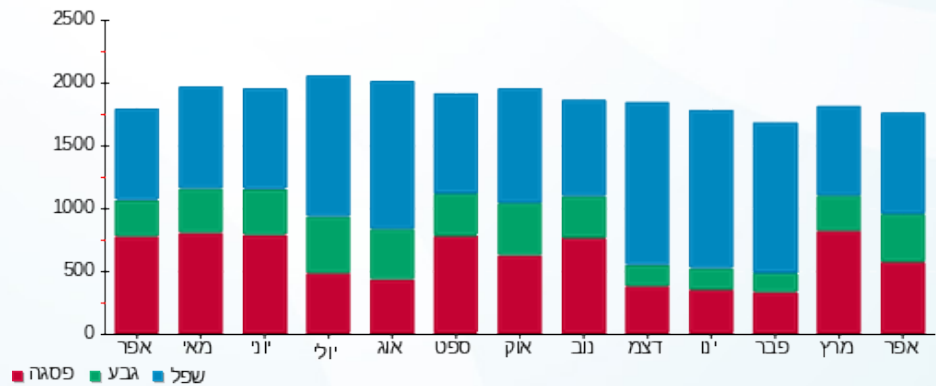

06/05/20 תאריך הפקדה:
 30/04/20 תאריך קריאה נוכחית:
 01/04/20 תאריך קריאה קודמת:

שם דייר: בנין A - ספייס - מכון כושר
 שם אתר: מרכז עזריאלי חולון

לקוח/ה נכבד/ה, אנו מתכבדים להגיש את חישוב צריכת החשמל לתקופה 01/04/20 - 30/04/20:

בנין A ספייס - מכון כושר - 5 - 13044111(3x210)

סוג תעריף	סוג צריכה	קריאה קודמת	קריאה נוכחית	סה"כ צריכה בקוט"ש	מחיר לקוט"ש בא"ג	סה"כ לתשלום
פרטי חשבון עבור תאריכים:						
777	פסגה	01/04/20	30/04/20	3,227.20	45.44	1,466.44 ₪
778	גבע	143,557.60	145,578.40	2,020.80	37.65	760.83 ₪
779	שפל	280,579.20	284,444.00	3,864.80	31.07	1,200.79 ₪

סה"כ לדייר:

פסגה	גבע	שפל	סה"כ	שיא ביקוש
3,227.20	2,020.80	3,864.80	9,112.80	39.10
1,466.44 ₪	760.83 ₪	1,200.79 ₪	3,428.06 ₪	

סה"כ צריכה
 סה"כ לתשלום

200.95 ₪	תשלום קבוע	
22.51 ₪	תשלום עבור גודל חיבור בKVA (3x210)	
3,651.52 ₪	סה"כ לתשלום	לא כולל מע"מ

התפלגות חיוב בש"ח לפי תעו"ז

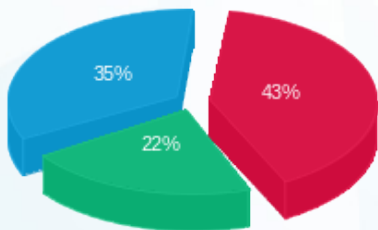

■ פסגה (1,466.44 ₪)
 ■ גבע (760.83 ₪)
 ■ שפל (1,200.79 ₪)

הסטוריית צריכה בקוט"ש

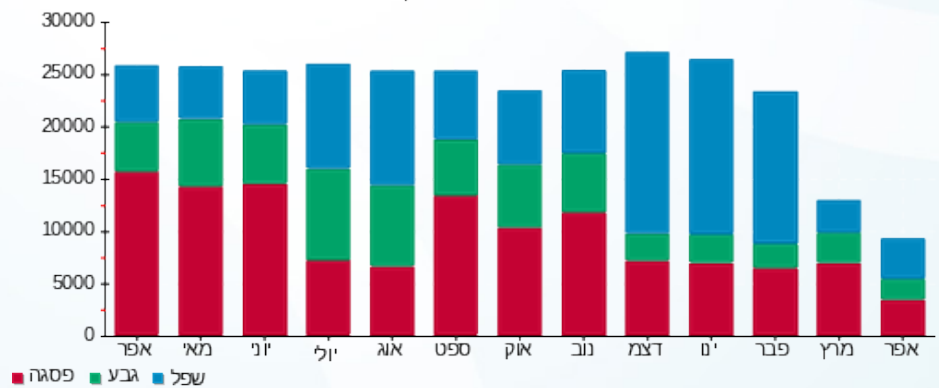



06/05/20

תאריך הפקדה:

שם דייר: בניין A - פיריין - שלט

30/04/20

תאריך קריאה נוכחית:

שם אתר: מרכז עזריאלי חולון

01/04/20

תאריך קריאה קודמת:

לקוח/ה נכבד/ה, אנו מתכבדים להגיש את חישוב צריכת החשמל לתקופה 01/04/20 - 30/04/20:

בניין A שלט פיריין - 6 - 13044110(3x16)

סוג תעריף	סוג צריכה	קריאה קודמת	קריאה נוכחית	סה"כ צריכה בקוט"ש	מחיר לקוט"ש בא"ג	סה"כ לתשלום
פרטי חשבון עבור תאריכים:						
777	פסגה	01/04/20	30/04/20	20.35	45.44	9.25 ₪
778	גבע	98.75	112.30	13.55	37.65	5.10 ₪
779	שפל	403.40	431.40	28.00	31.07	8.70 ₪

סה"כ לדייר:

פסגה	גבע	שפל	סה"כ	שיא ביקוש
20.35	13.55	28.00	61.90	4.45
9.25 ₪	5.10 ₪	8.70 ₪	23.05 ₪	

סה"כ צריכה

סה"כ לתשלום

0.00 ₪	תשלום קבוע	
1.71 ₪	תשלום עבור גודל חיבור בKVA (3x16)	
24.76 ₪	סה"כ לתשלום	לא כולל מע"מ

התפלגות חיוב בש"ח לפי תע"ז

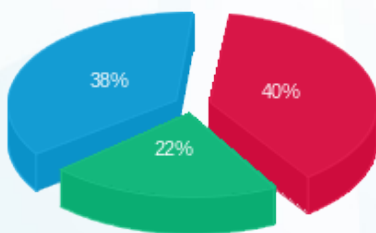

- פסגה (9.25 ₪) - 40%
- גבע (5.10 ₪) - 22%
- שפל (8.70 ₪) - 38%

הסטוריית צריכה בקוט"ש

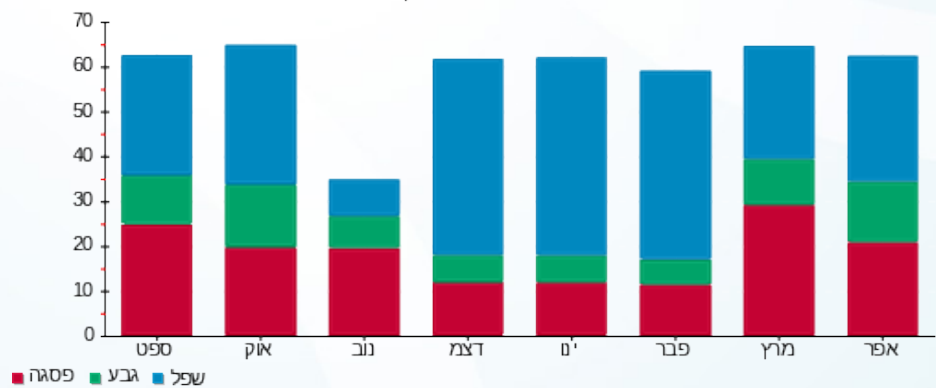

- פסגה
- גבע
- שפל





06/05/20 תאריך הפקה:
 30/04/20 תאריך קריאה נוכחית:
 01/04/20 תאריך קריאה קודמת:

שם דייר: בניין A - פלאפון
 שם אתר: מרכז עזריאלי חולון

לקוח/ה נכבד/ה, אנו מתכבדים להגיש את חישוב צריכת החשמל לתקופה 01/04/20 - 30/04/20:

בניין A פלאפון 16226535-1 / 1-3 - 16226535(3x26.666666666664)

סוג תעריף	סוג צריכה	קריאה קודמת	קריאה נוכחית	סה"כ צריכה בקוט"ש	מחיר לקוט"ש בא"ג	סה"כ לתשלום
פרטי חשבון עבור תאריכים:						
777	פסגה	01/04/20	30/04/20	556.30	45.44	252.78 ₪
778	גבע	8,549.33	8,930.77	381.43	37.65	143.61 ₪
779	שפל	27,525.07	28,333.13	808.07	31.07	251.07 ₪

סה"כ לדיר:

פסגה	גבע	שפל	סה"כ	שיא ביקוש
556.30	381.43	808.07	1,745.80	13.12
252.78 ₪	143.61 ₪	251.07 ₪	647.46 ₪	

סה"כ צריכה
 סה"כ לתשלום

200.95 ₪	תשלום קבוע	
8.57 ₪	תשלום עבור גודל חיבור בKVA (3x26.67)	
856.98 ₪	סה"כ לתשלום	לא כולל מע"מ

התפלגות חיוב בש"ח לפי תעו"ז

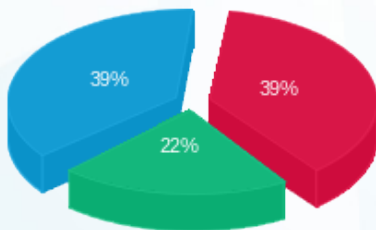

פסגה (252.78 ₪) 39%
 גבע (143.61 ₪) 22%
 שפל (251.07 ₪) 39%

הסטוריית צריכה בקוט"ש

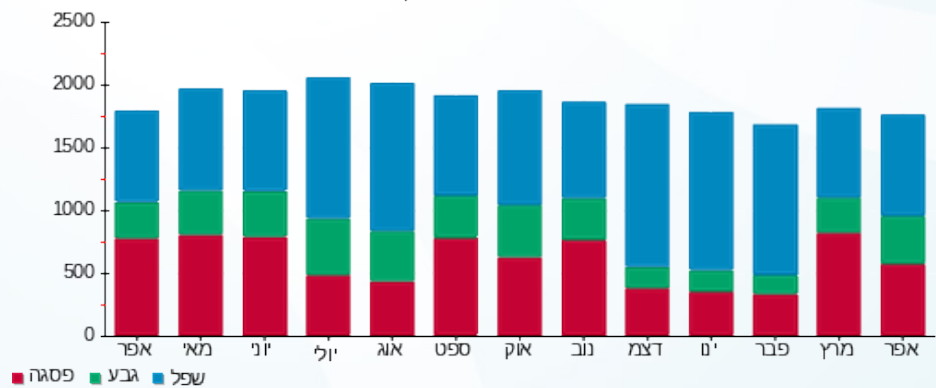

06/05/20 תאריך הפקה:
 30/04/20 תאריך קריאה נוכחית:
 01/04/20 תאריך קריאה קודמת:

שם דייר: בנין A - פנדה שטיפת מכוניות
 שם אתר: מרכז עזריאלי חולון

לקוח/ה נכבד/ה, אנו מתכבדים להגיש את חישוב צריכת החשמל לתקופה 01/04/20 - 30/04/20:

בנין A פנדה שטיפת מכוניות - 3 - 16226535 (3x125)

סוג תעריף	סוג צריכה	קריאה קודמת	קריאה נוכחית	סה"כ צריכה בקוט"ש	מחיר לקוט"ש בא"ג	סה"כ לתשלום
פרטי חשבון עבור תאריכים:						
777	פסגה	01/04/20	30/04/20	1,676.80	45.44	761.94 ₪
778	גבע	23,396.20	24,071.80	675.60	37.65	254.36 ₪
779	שפל	50,609.00	51,465.60	856.60	31.07	266.15 ₪

סה"כ לדייר:

פסגה	גבע	שפל	סה"כ	שיא ביקוש
1,676.80	675.60	856.60	3,209.00	24.47
761.94 ₪	254.36 ₪	266.15 ₪	1,282.45 ₪	

סה"כ צריכה
 סה"כ לתשלום

200.95 ₪	תשלום קבוע	
13.40 ₪	תשלום עבור גודל חיבור בKVA (3x125)	
1,496.80 ₪	סה"כ לתשלום	לא כולל מע"מ

התפלגות חיוב בש"ח לפי תע"ז

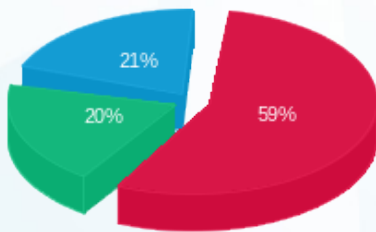

■ פסגה (761.94 ₪)
 ■ גבע (254.36 ₪)
 ■ שפל (266.15 ₪)

הסטוריית צריכה בקוט"ש

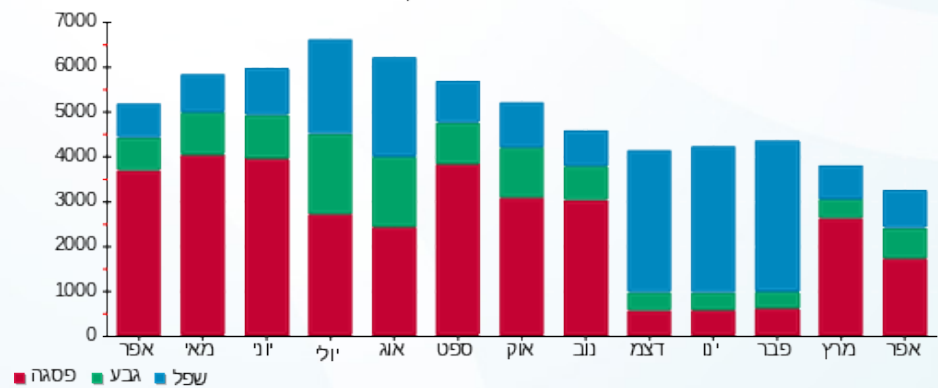



06/05/20

תאריך הפקדה:

שם דייר: בניין A - ק.0 - בי.בי.בי

30/04/20

תאריך קריאה נוכחית:

שם אתר: מרכז עזריאלי חולון

01/04/20

תאריך קריאה קודמת:

לקוח/ה נכבד/ה, אנו מתכבדים להגיש את חישוב צריכת החשמל לתקופה **01/04/20 - 30/04/20**:

בניין A - ק.0 - בי.בי.בי - 2 - 13044061(3x200)

סוג תעריף	סוג צריכה	קריאה קודמת	קריאה נוכחית	סה"כ צריכה בקוט"ש	מחיר לקוט"ש בא"ג	סה"כ לתשלום
פרטי חשבון עבור תאריכים:						
		01/04/20	30/04/20			
777	פסגה	134,067.60	138,849.00	4,781.40	45.44	2,172.67 ₪
778	גבע	66,384.80	69,698.00	3,313.20	37.65	1,247.42 ₪
779	שפל	185,776.00	189,792.20	4,016.20	31.07	1,247.83 ₪

סה"כ לדיר:

פסגה	גבע	שפל	סה"כ	שיא ביקוש
4,781.40	3,313.20	4,016.20	12,110.80	36.28
2,172.67 ₪	1,247.42 ₪	1,247.83 ₪	4,667.92 ₪	

סה"כ צריכה

סה"כ לתשלום

200.95 ₪	תשלום קבוע	
21.44 ₪	תשלום עבור גודל חיבור בKVA (3x200)	
4,890.31 ₪	סה"כ לתשלום	לא כולל מע"מ

התפלגות חיוב בש"ח לפי תעו"ז

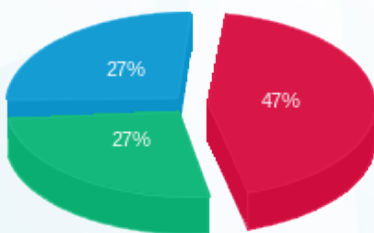

- פסגה (2,172.67 ₪) 27%
- גבע (1,247.42 ₪) 27%
- שפל (1,247.83 ₪) 47%

הסטוריית צריכה בקוט"ש

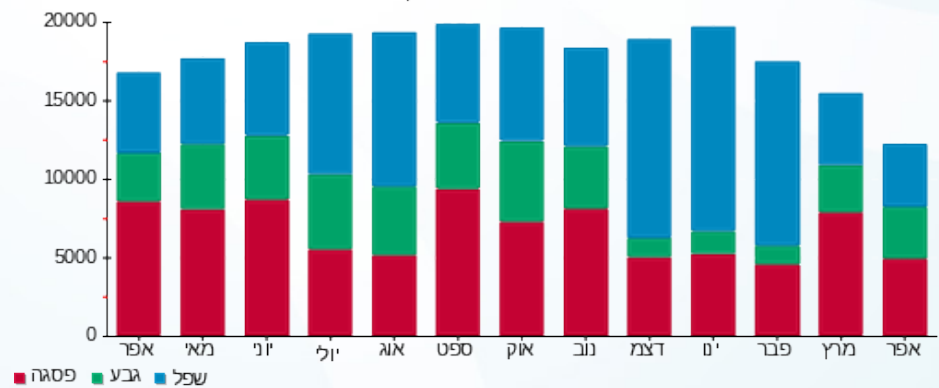

06/05/20 תאריך הפקה:
 30/04/20 תאריך קריאה נוכחית:
 01/04/20 תאריך קריאה קודמת:

שם דייר: בנין A - ק.01 - גנרטור חירום קומתי
 שם אתר: מרכז עזריאלי חולון

לקוח/ה נכבד/ה, אנו מתכבדים להגיש את חישוב צריכת החשמל לתקופה 01/04/20 - 30/04/20:

בנין A גנרטור חירום קומתי ק.1 - 1 - 16224436(0x0)

סוג תעריף	סוג צריכה	קריאה קודמת	קריאה נוכחית	סה"כ צריכה בקוט"ש	מחיר לקוט"ש בא"ג	סה"כ לתשלום
פרטי חשבון עבור תאריכים:						
777	פסגה	01/04/20	30/04/20	1.40	45.44	0.64 ₪
778	גבע	0.00	0.00	0.00	37.65	0.00 ₪
779	שפל	2.70	2.70	0.00	31.07	0.00 ₪

סה"כ לדייר:

פסגה	גבע	שפל	סה"כ	שיא ביקוש
1.40	0.00	0.00	1.40	
0.64 ₪	0.00 ₪	0.00 ₪	0.64 ₪	

סה"כ צריכה
 סה"כ לתשלום

200.95 ₪	תשלום קבוע	
0.00 ₪	תשלום עבור גודל חיבור בKVA (0x0)	
201.59 ₪	סה"כ לתשלום	לא כולל מע"מ

התפלגות חיוב בש"ח לפי תעו"ז



פסגה (0.64 ₪) ■
 גבע (0.00 ₪) ■
 שפל (0.00 ₪) ■

הסטוריית צריכה בקוט"ש

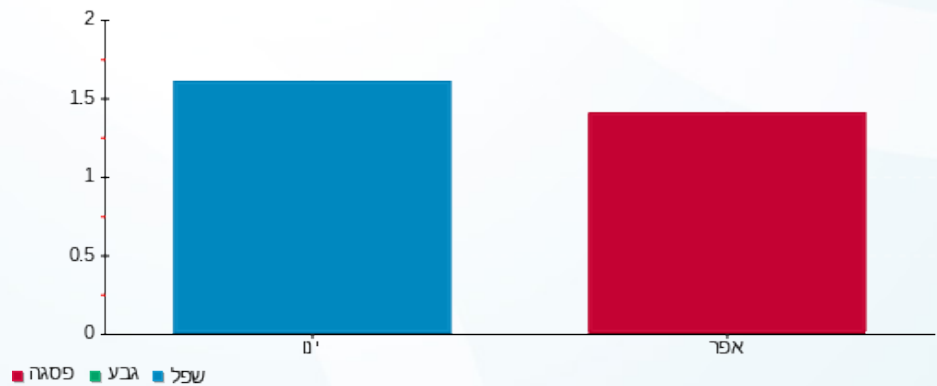



06/05/20 תאריך הפקה:
 30/04/20 תאריך קריאה נוכחית:
 01/04/20 תאריך קריאה קודמת:

שם דייר: בנין A - ק.01 - חברת ש.ב.א - ב.ח.
 שם אתר: מרכז עזריאלי חולון

לקוח/ה נכבד/ה, אנו מתכבדים להגיש את חישוב צריכת החשמל לתקופה 01/04/20 - 30/04/20:

בנין A חברת ש.ב.א קומה 1 ב.ח. - 1 - 16224420(3x630)

סוג תעריף	סוג צריכה	קריאה קודמת	קריאה נוכחית	סה"כ צריכה בקוט"ש	מחיר לקוט"ש בא"ג	סה"כ לתשלום
		01/04/20	30/04/20	פרטי חשבון עבור תאריכים:		
777	פסגה	185,308.70	192,339.00	7,030.30	45.44	3,194.57 ₪
778	גבע	60,793.40	64,065.20	3,271.80	37.65	1,231.83 ₪
779	שפל	184,834.60	190,470.00	5,635.40	31.07	1,750.92 ₪

סה"כ לדייר:

פסגה	גבע	שפל	סה"כ	שיא ביקוש
7,030.30	3,271.80	5,635.40	15,937.50	
3,194.57 ₪	1,231.83 ₪	1,750.92 ₪	6,177.32 ₪	

סה"כ צריכה

סה"כ לתשלום

200.95 ₪	תשלום קבוע	
67.53 ₪	תשלום עבור גודל חיבור בKVA (3x630)	
6,445.80 ₪	סה"כ לתשלום	לא כולל מע"מ

התפלגות חיוב בש"ח לפי תעו"ז

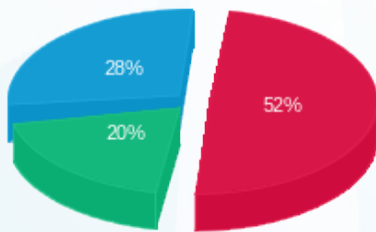

■ פסגה (3,194.57 ₪)
 ■ גבע (1,231.83 ₪)
 ■ שפל (1,750.92 ₪)

הסטוריית צריכה בקוט"ש

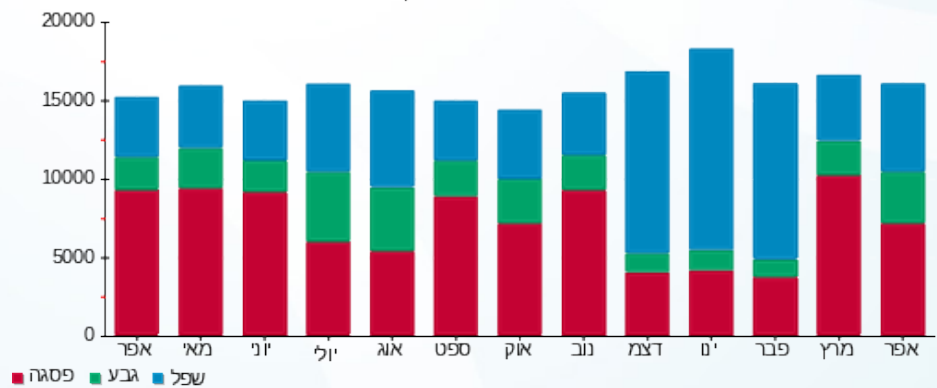

06/05/20 תאריך הפקה:
 30/04/20 תאריך קריאה נוכחית:
 01/04/20 תאריך קריאה קודמת:

שם דייר: בנין A - ק.02 - הסטוק
 שם אתר: מרכז עזריאלי חולון

לקוח/ה נכבד/ה, אנו מתכבדים להגיש את חישוב צריכת החשמל לתקופה 01/04/20 - 30/04/20:

בנין A - ק.02 - הסטוק - 6 - 16226535 (3x125)

סוג תעריף	סוג צריכה	קריאה קודמת	קריאה נוכחית	סה"כ צריכה בקוט"ש	מחיר לקוט"ש בא"ג	סה"כ לתשלום
פרטי חשבון עבור תאריכים:						
777	פסגה	01/04/20	30/04/20	1,887.40	45.44	857.63 ₪
778	גבע	18,388.40	18,670.00	281.60	37.65	106.02 ₪
779	שפל	24,776.60	24,804.00	27.40	31.07	8.51 ₪

סה"כ לדיר:

פסגה	גבע	שפל	סה"כ	שיא ביקוש
1,887.40	281.60	27.40	2,196.40	16.63
857.63 ₪	106.02 ₪	8.51 ₪	972.17 ₪	

סה"כ צריכה
 סה"כ לתשלום

200.95 ₪	תשלום קבוע	
13.40 ₪	תשלום עבור גודל חיבור בKVA (3x125)	
1,186.52 ₪	סה"כ לתשלום	לא כולל מע"מ

התפלגות חיוב בש"ח לפי תעו"ז

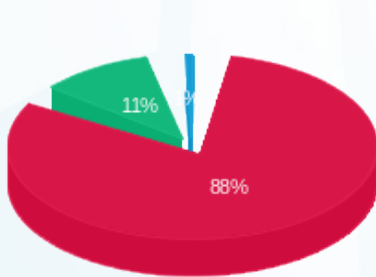

■ פסגה (857.63 ₪)
 ■ גבע (106.02 ₪)
 ■ שפל (8.51 ₪)

הסטוריית צריכה בקוט"ש

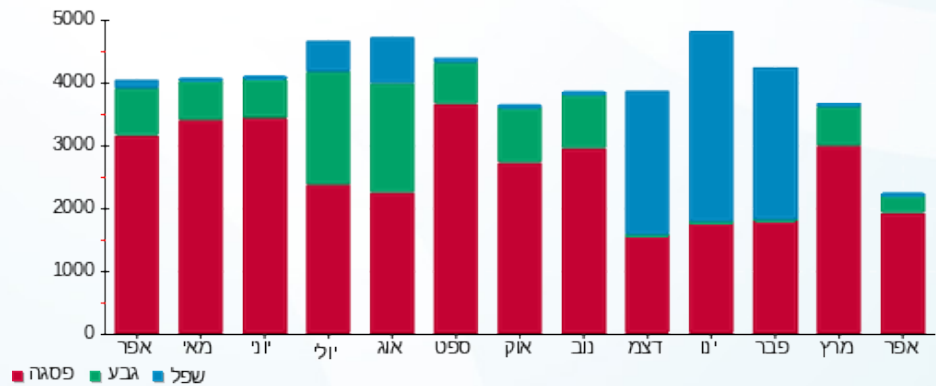



06/05/20

תאריך הפקדה:

שם דייר: בניין A - ק.03 - פיריין

30/04/20

תאריך קריאה נוכחית:

שם אתר: מרכז עזריאלי חולון

01/04/20

תאריך קריאה קודמת:

לקוח/ה נכבד/ה, אנו מתכבדים להגיש את חישוב צריכת החשמל לתקופה 01/04/20 - 30/04/20:

בניין A פיריין קומה 3 - 5 - 13044061 (3x630)

סוג תעריף	סוג צריכה	קריאה קודמת	קריאה נוכחית	סה"כ צריכה בקוט"ש	מחיר לקוט"ש בא"ג	סה"כ לתשלום
פרטי חשבון עבור תאריכים:						
		01/04/20	30/04/20			
777	פסגה	439,378.00	451,912.00	12,534.00	45.44	5,695.45 ₪
778	גבע	198,090.00	206,424.00	8,334.00	37.65	3,137.75 ₪
779	שפל	661,472.00	679,360.00	17,888.00	31.07	5,557.80 ₪

סה"כ לדייר:

פסגה	גבע	שפל	סה"כ	שיא ביקוש
12,534.00	8,334.00	17,888.00	38,756.00	71.40
5,695.45 ₪	3,137.75 ₪	5,557.80 ₪	14,391.00 ₪	

סה"כ צריכה

סה"כ לתשלום

200.95 ₪	תשלום קבוע	
67.53 ₪	תשלום עבור גודל חיבור בKVA (3x630)	
14,659.48 ₪	סה"כ לתשלום	לא כולל מע"מ

התפלגות חיוב בש"ח לפי תע"ז

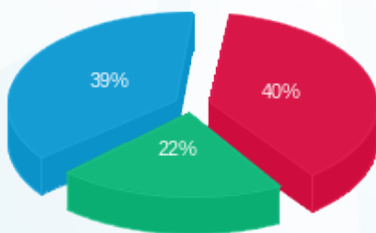

- פסגה (5,695.45 ₪) - 40%
- גבע (3,137.75 ₪) - 22%
- שפל (5,557.80 ₪) - 39%

הסטוריית צריכה בקוט"ש

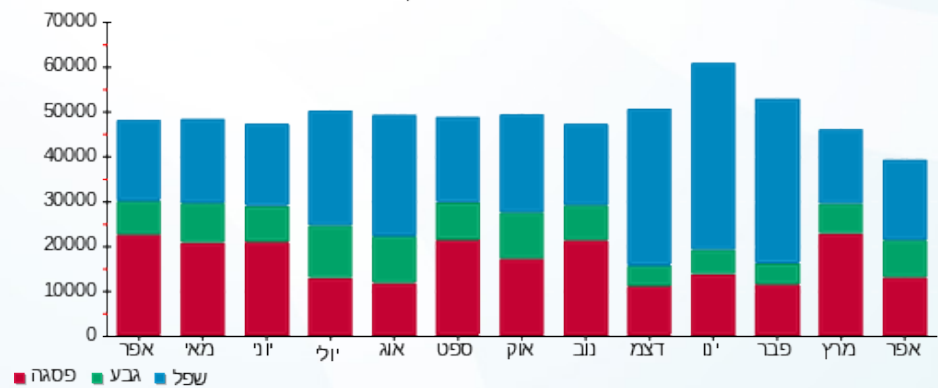

- פסגה
- גבע
- שפל





06/05/20

תאריך הפקדה:

שם דייר: בניין A - ק.04 - פיריין

30/04/20

תאריך קריאה נוכחית:

שם אתר: מרכז עזריאלי חולון

01/04/20

תאריך קריאה קודמת:

לקוח/ה נכבד/ה, אנו מתכבדים להגיש את חישוב צריכת החשמל לתקופה **01/04/20 - 30/04/20**:

בניין A פיריין קומה 4 - 4 - 16226535 (3x630)

סוג תעריף	סוג צריכה	קריאה קודמת	קריאה נוכחית	סה"כ צריכה בקוט"ש	מחיר לקוט"ש בא"ג	סה"כ לתשלום
פרטי חשבון עבור תאריכים:						
		01/04/20	30/04/20			
777	פסגה	313,776.00	319,632.00	5,856.00	45.44	2,660.97 ₪
778	גבע	122,966.00	126,008.00	3,042.00	37.65	1,145.31 ₪
779	שפל	345,986.00	352,262.00	6,276.00	31.07	1,949.95 ₪

סה"כ לדייר:

פסגה	גבע	שפל	סה"כ	שיא ביקוש
5,856.00	3,042.00	6,276.00	15,174.00	38.48
2,660.97 ₪	1,145.31 ₪	1,949.95 ₪	5,756.23 ₪	

סה"כ צריכה

סה"כ לתשלום

0.00 ₪	תשלום קבוע	
67.53 ₪	תשלום עבור גודל חיבור בKVA (3x630)	
5,823.76 ₪	סה"כ לתשלום	לא כולל מע"מ

התפלגות חיוב בש"ח לפי תע"ז

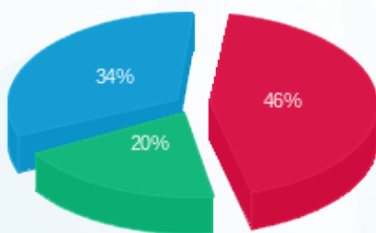

- פסגה (2,660.97 ₪) - 46%
- גבע (1,145.31 ₪) - 34%
- שפל (1,949.95 ₪) - 20%

הסטוריית צריכה בקוט"ש

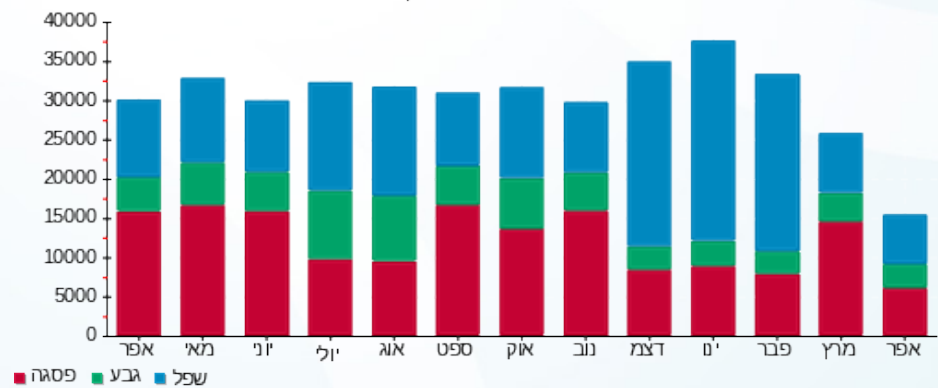



06/05/20

תאריך הפקה:

שם דייר: בנין A - ק.05 - פיריין

30/04/20

תאריך קריאה נוכחית:

שם אתר: מרכז עזריאלי חולון

01/04/20

תאריך קריאה קודמת:

לקוח/ה נכבד/ה, אנו מתכבדים להגיש את חישוב צריכת החשמל לתקופה 01/04/20 - 30/04/20:

בנין A פיריין קומה 5 - 6 - 13044100(3x630)

סוג תעריף	סוג צריכה	קריאה קודמת	קריאה נוכחית	סה"כ צריכה בקוט"ש	מחיר לקוט"ש בא"ג	סה"כ לתשלום
פרטי חשבון עבור תאריכים:						
777	פסגה	01/04/20	30/04/20	6,982.00	45.44	3,172.62 ₪
778	גבע	111,278.00	115,504.00	4,226.00	37.65	1,591.09 ₪
779	שפל	320,640.00	329,142.00	8,502.00	31.07	2,641.57 ₪

סה"כ לדייר:

פסגה	גבע	שפל	סה"כ	שיא ביקוש
6,982.00	4,226.00	8,502.00	19,710.00	44.64
3,172.62 ₪	1,591.09 ₪	2,641.57 ₪	7,405.28 ₪	

סה"כ צריכה

סה"כ לתשלום

0.00 ₪	תשלום קבוע	
67.53 ₪	תשלום עבור גודל חיבור בKVA (3x630)	
7,472.81 ₪	סה"כ לתשלום	לא כולל מע"מ

התפלגות חיוב בש"ח לפי תע"ז

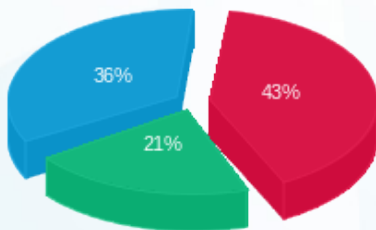

- פסגה (3,172.62 ₪) - 43%
- גבע (1,591.09 ₪) - 36%
- שפל (2,641.57 ₪) - 21%

הסטוריית צריכה בקוט"ש

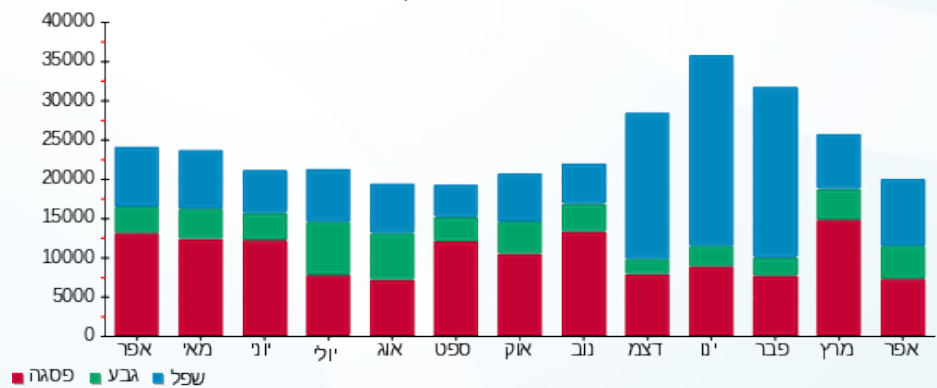



06/05/20

תאריך הפקה:

שם דייר: בנין A - ק.06 - טלדור

30/04/20

תאריך קריאה נוכחית:

שם אתר: מרכז עזריאלי חולון

01/04/20

תאריך קריאה קודמת:

לקוח/ה נכבד/ה, אנו מתכבדים להגיש את חישוב צריכת החשמל לתקופה 01/04/20 - 30/04/20:

בנין A טלדור קומה 6 - 5 - 13044057 (3x630)

סוג תעריף	סוג צריכה	קריאה קודמת	קריאה נוכחית	סה"כ צריכה בקוט"ש	מחיר לקוט"ש בא"ג	סה"כ לתשלום
פרטי חשבון עבור תאריכים:						
777	פסגה	01/04/20	30/04/20	7,934.00	45.44	3,605.21 ₪
778	גבע	133,042.00	137,618.00	4,576.00	37.65	1,722.86 ₪
779	שפל	457,542.00	467,320.00	9,778.00	31.07	3,038.02 ₪

סה"כ לדייר:

פסגה	גבע	שפל	סה"כ	שיא ביקוש
7,934.00	4,576.00	9,778.00	22,288.00	47.88
3,605.21 ₪	1,722.86 ₪	3,038.02 ₪	8,366.10 ₪	

סה"כ צריכה

סה"כ לתשלום

200.95 ₪	תשלום קבוע	
67.53 ₪	תשלום עבור גודל חיבור בKVA (3x630)	
8,634.58 ₪	סה"כ לתשלום	לא כולל מע"מ

התפלגות חיוב בש"ח לפי תע"ז

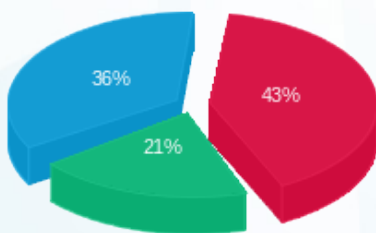

- פסגה (3,605.21 ₪) 43%
- גבע (1,722.86 ₪) 21%
- שפל (3,038.02 ₪) 36%

הסטוריית צריכה בקוט"ש

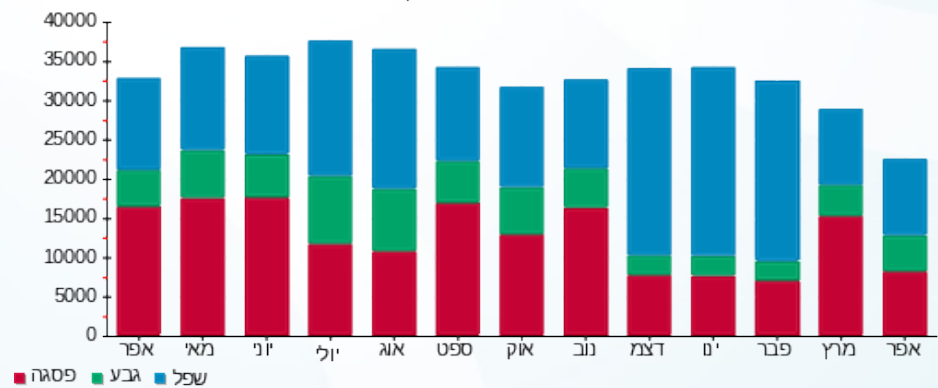



06/05/20

תאריך הפקה:

שם דייר: בנין A - ק.07 - טלדור

30/04/20

תאריך קריאה נוכחית:

שם אתר: מרכז עזריאלי חולון

01/04/20

תאריך קריאה קודמת:

לקוח/ה נכבד/ה, אנו מתכבדים להגיש את חישוב צריכת החשמל לתקופה 01/04/20 - 30/04/20:

בנין A טלדור- קומה 7 - 4 - 13044111(3x630)

סוג תעריף	סוג צריכה	קריאה קודמת	קריאה נוכחית	סה"כ צריכה בקוט"ש	מחיר לקוט"ש בא"ג	סה"כ לתשלום
פרטי חשבון עבור תאריכים:						
777	פסגה	01/04/20	30/04/20	8,388.00	45.44	3,811.51 ₪
778	גבע	112,022.00	116,126.00	4,104.00	37.65	1,545.16 ₪
779	שפל	374,196.00	382,752.00	8,556.00	31.07	2,658.35 ₪

סה"כ לדייר:

פסגה	גבע	שפל	סה"כ	שיא ביקוש
8,388.00	4,104.00	8,556.00	21,048.00	52.68
3,811.51 ₪	1,545.16 ₪	2,658.35 ₪	8,015.01 ₪	

סה"כ צריכה

סה"כ לתשלום

0.00 ₪	תשלום קבוע	
67.53 ₪	תשלום עבור גודל חיבור בKVA (3x630)	
8,082.54 ₪	סה"כ לתשלום	לא כולל מע"מ

התפלגות חיוב בש"ח לפי תע"ז

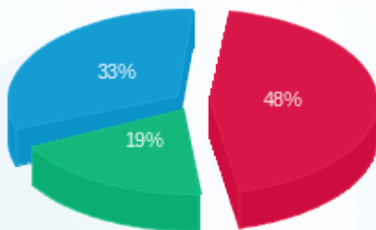

- פסגה (3,811.51 ₪) 48%
- גבע (1,545.16 ₪) 19%
- שפל (2,658.35 ₪) 33%

הסטוריית צריכה בקוט"ש

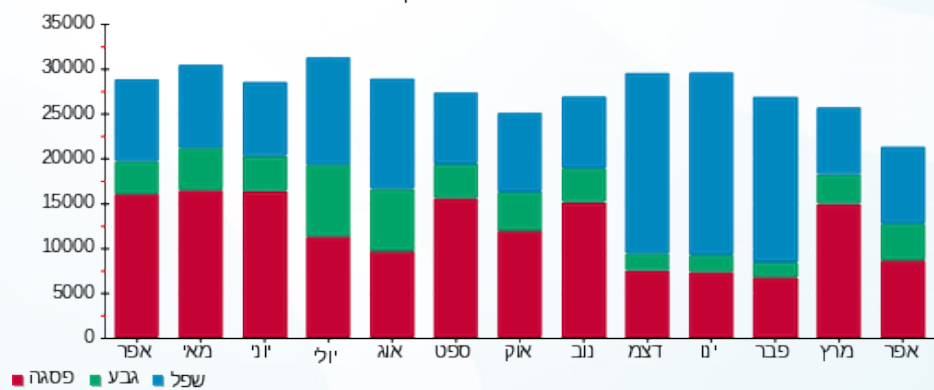

06/05/20 תאריך הפקה:
 30/04/20 תאריך קריאה נוכחית:
 01/04/20 תאריך קריאה קודמת:

שם דייר: בנין A - ק.08 - אופסיס
 שם אתר: מרכז עזריאלי חולון

לקוח/ה נכבד/ה, אנו מתכבדים להגיש את חישוב צריכת החשמל לתקופה 01/04/20 - 30/04/20:

בנין A - ק.8 - אופסיס - 2 - 18040295 (3x400)

סוג תעריף	סוג צריכה	קריאה קודמת	קריאה נוכחית	סה"כ צריכה בקוט"ש	מחיר לקוט"ש בא"ג	סה"כ לתשלום
פרטי חשבון עבור תאריכים:						
777	פסגה	01/04/20	30/04/20	2,490.40	45.44	1,131.64 ₪
778	גבע	12,938.80	14,274.00	1,335.20	37.65	502.70 ₪
779	שפל	43,596.80	46,526.40	2,929.60	31.07	910.23 ₪

סה"כ לדייר:

פסגה	גבע	שפל	סה"כ	שיא ביקוש
2,490.40	1,335.20	2,929.60	6,755.20	16.40
1,131.64 ₪	502.70 ₪	910.23 ₪	2,544.57 ₪	

סה"כ צריכה
 סה"כ לתשלום

200.95 ₪	תשלום קבוע	
42.87 ₪	תשלום עבור גודל חיבור בKVA (3x400)	
2,788.39 ₪	סה"כ לתשלום	לא כולל מע"מ

התפלגות חיוב בש"ח לפי תעו"ז

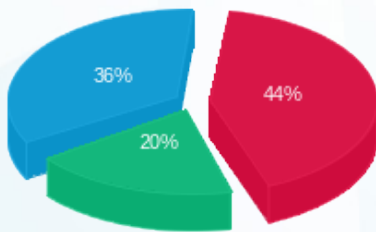

■ פסגה (1,131.64 ₪)
 ■ גבע (502.70 ₪)
 ■ שפל (910.23 ₪)

הסטוריית צריכה בקוט"ש

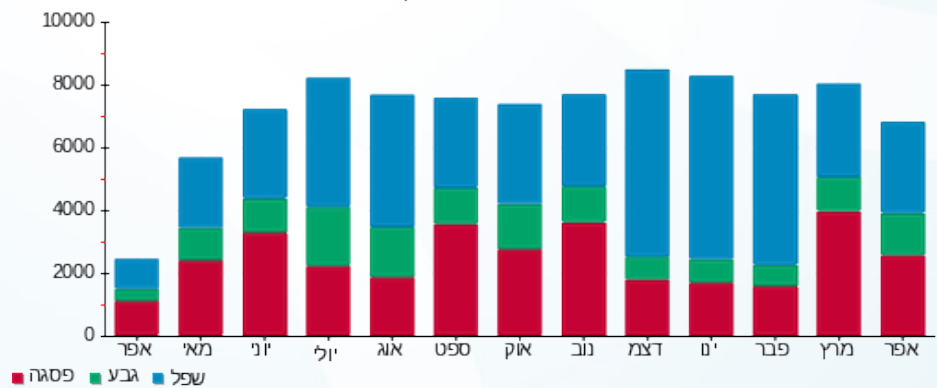



06/05/20

תאריך הפקדה:

שם דייר: בניין A - ק.08 - אופסיס E2

30/04/20

תאריך קריאה נוכחית:

שם אתר: מרכז עזריאלי חולון

01/04/20

תאריך קריאה קודמת:

לקוח/ה נכבד/ה, אנו מתכבדים להגיש את חישוב צריכת החשמל לתקופה 01/04/20 - 30/04/20:

בניין A - ק.8 - אופסיס 4 - 18040295(3x630) E2

סוג תעריף	סוג צריכה	קריאה קודמת	קריאה נוכחית	סה"כ צריכה בקוט"ש	מחיר לקוט"ש בא"ג	סה"כ לתשלום
פרטי חשבון עבור תאריכים:						
777	פסגה	01/04/20	30/04/20	3,492.00	45.44	1,586.76 ₪
778	גבע	16,291.20	17,403.20	1,112.00	37.65	418.67 ₪
779	שפל	39,635.20	41,749.60	2,114.40	31.07	656.94 ₪

סה"כ לדייר:

פסגה	גבע	שפל	סה"כ	שיא ביקוש
3,492.00	1,112.00	2,114.40	6,718.40	27.30
1,586.76 ₪	418.67 ₪	656.94 ₪	2,662.38 ₪	

סה"כ צריכה

סה"כ לתשלום

200.95 ₪	תשלום קבוע	
67.53 ₪	תשלום עבור גודל חיבור בKVA (3x630)	
2,930.85 ₪	סה"כ לתשלום	לא כולל מע"מ

התפלגות חיוב בש"ח לפי תע"ז

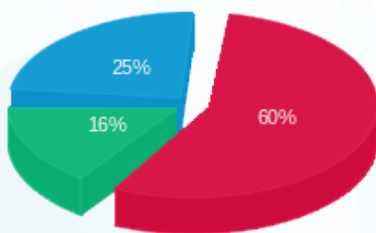

- פסגה (1,586.76 ₪) 60%
- גבע (418.67 ₪) 15%
- שפל (656.94 ₪) 25%

הסטוריית צריכה בקוט"ש

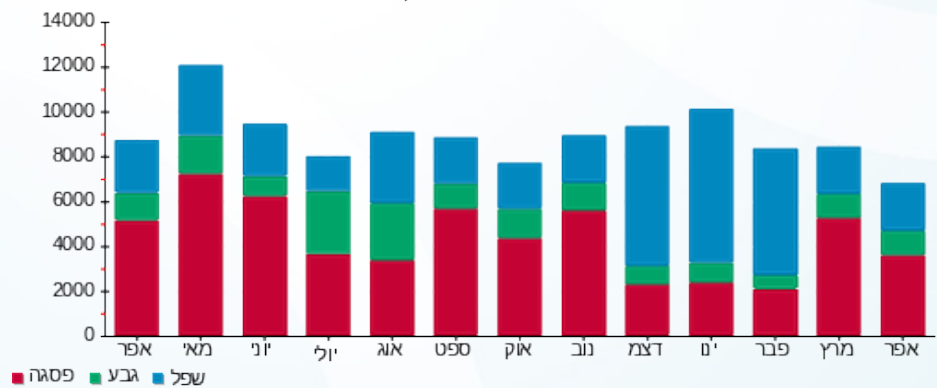



06/05/20

תאריך הפקה:

שם דייר: בניין A - ק.08 - נתע

30/04/20

תאריך קריאה נוכחית:

שם אתר: מרכז עזריאלי חולון

01/04/20

תאריך קריאה קודמת:

לקוח/ה נכבד/ה, אנו מתכבדים להגיש את חישוב צריכת החשמל לתקופה 01/04/20 - 30/04/20:

בניין A נתע E1 ק.8 - 3 - 18040295(3x630)

סוג תעריף	סוג צריכה	קריאה קודמת	קריאה נוכחית	סה"כ צריכה בקוט"ש	מחיר לקוט"ש בא"ג	סה"כ לתשלום
פרטי חשבון עבור תאריכים:						
777	פסגה	01/04/20	30/04/20	4,482.40	45.44	2,036.80 ₪
778	גבע	17,496.80	19,396.00	1,899.20	37.65	715.05 ₪
779	שפל	48,186.40	51,921.60	3,735.20	31.07	1,160.53 ₪

סה"כ לדייר:

פסגה	גבע	שפל	סה"כ	שיא ביקוש
4,482.40	1,899.20	3,735.20	10,116.80	28.29
2,036.80 ₪	715.05 ₪	1,160.53 ₪	3,912.38 ₪	

סה"כ צריכה

סה"כ לתשלום

200.95 ₪	תשלום קבוע	
67.53 ₪	תשלום עבור גודל חיבור בKVA (3x630)	
4,180.86 ₪	סה"כ לתשלום	לא כולל מע"מ

התפלגות חיוב בש"ח לפי תע"ז

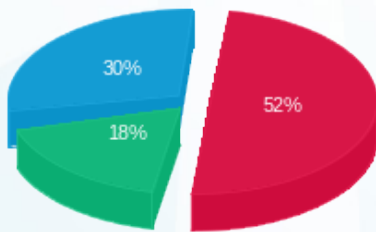

- פסגה (2,036.80 ₪) 52%
- גבע (715.05 ₪) 18%
- שפל (1,160.53 ₪) 30%

הסטוריית צריכה בקוט"ש

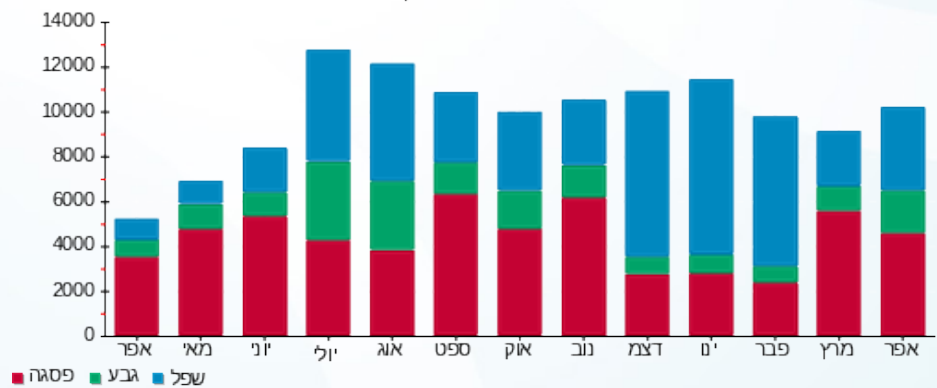

06/05/20 תאריך הפקה:
 30/04/20 תאריך קריאה נוכחית:
 01/04/20 תאריך קריאה קודמת:

שם דייר: בנין A - ק.08 - נתע - חדר שרתים
 שם אתר: מרכז עזריאלי חולון

לקוח/ה נכבד/ה, אנו מתכבדים להגיש את חישוב צריכת החשמל לתקופה 01/04/20 - 30/04/20:

בנין A נתע חדר שרתים ק.8 - 1 - 18040295(3x200)

סוג תעריף	סוג צריכה	קריאה קודמת	קריאה נוכחית	סה"כ צריכה בקוט"ש	מחיר לקוט"ש בא"ג	סה"כ לתשלום
פרטי חשבון עבור תאריכים:						
777	פסגה	01/04/20	30/04/20	502.80	45.44	228.47 ₪
778	גבע	3,603.20	3,941.60	338.40	37.65	127.41 ₪
779	שפל	11,388.80	12,116.80	728.00	31.07	226.19 ₪

סה"כ לדייר:

פסגה	גבע	שפל	סה"כ	שיא ביקוש
502.80	338.40	728.00	1,569.20	3.11
228.47 ₪	127.41 ₪	226.19 ₪	582.07 ₪	

סה"כ צריכה
 סה"כ לתשלום

200.95 ₪	תשלום קבוע	
21.44 ₪	תשלום עבור גודל חיבור בKVA (3x200)	
804.46 ₪	סה"כ לתשלום	לא כולל מע"מ

התפלגות חיוב בש"ח לפי תע"ז

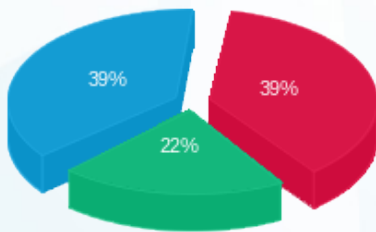

■ פסגה (228.47 ₪)
 ■ גבע (127.41 ₪)
 ■ שפל (226.19 ₪)

הסטוריית צריכה בקוט"ש

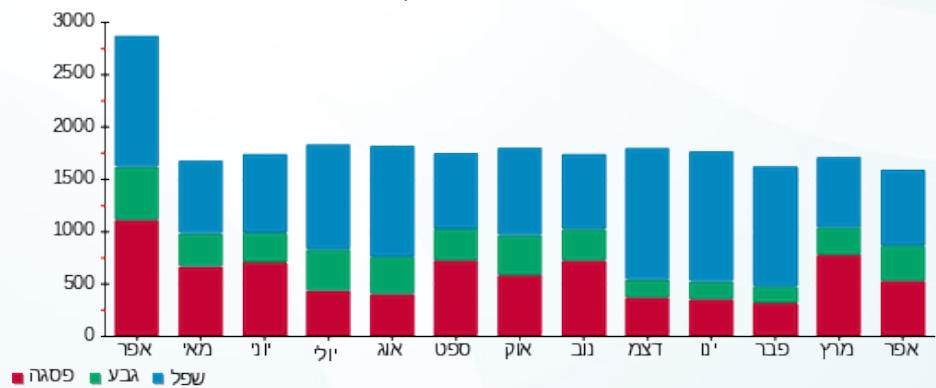



06/05/20

תאריך הפקדה:

שם דייר: בניין A - ק.09 - נתע

30/04/20

תאריך קריאה נוכחית:

שם אתר: מרכז עזריאלי חולון

01/04/20

תאריך קריאה קודמת:

לקוח/ה נכבד/ה, אנו מתכבדים להגיש את חישוב צריכת החשמל לתקופה 01/04/20 - 30/04/20:

בניין A נתע קומה 9 - 4 - 13044057(3x630)

סוג תעריף	סוג צריכה	קריאה קודמת	קריאה נוכחית	סה"כ צריכה בקוט"ש	מחיר לקוט"ש בא"ג	סה"כ לתשלום
פרטי חשבון עבור תאריכים:						
777	פסגה	01/04/20	30/04/20	12,230.00	45.44	5,557.31 ₪
778	גבע	144,232.00	150,662.00	6,430.00	37.65	2,420.90 ₪
779	שפל	486,412.00	499,698.00	13,286.00	31.07	4,127.96 ₪

סה"כ לדיר:

פסגה	גבע	שפל	סה"כ	שיא ביקוש
12,230.00	6,430.00	13,286.00	31,946.00	76.54
5,557.31 ₪	2,420.90 ₪	4,127.96 ₪	12,106.17 ₪	

סה"כ צריכה

סה"כ לתשלום

0.00 ₪	תשלום קבוע	
67.53 ₪	תשלום עבור גודל חיבור בKVA (3x630)	
12,173.69 ₪	סה"כ לתשלום	לא כולל מע"מ

התפלגות חיוב בש"ח לפי תעו"ז

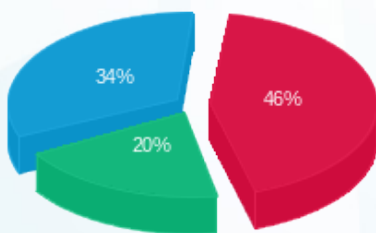

- פסגה (5,557.31 ₪) - 46%
- גבע (2,420.90 ₪) - 20%
- שפל (4,127.96 ₪) - 34%

הסטוריית צריכה בקוט"ש

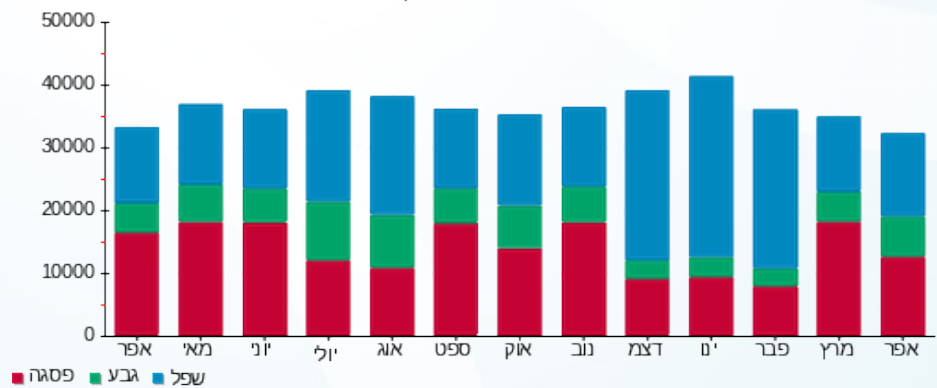



06/05/20

תאריך הפקדה:

שם דייר: בניין A - ק.10 - נתע

30/04/20

תאריך קריאה נוכחית:

שם אתר: מרכז עזריאלי חולון

01/04/20

תאריך קריאה קודמת:

לקוח/ה נכבד/ה, אנו מתכבדים להגיש את חישוב צריכת החשמל לתקופה **01/04/20 - 30/04/20**:

בניין A נתע ק.10 - 1 - 17313223(3x630)

סוג תעריף	סוג צריכה	קריאה קודמת	קריאה נוכחית	סה"כ צריכה בקוט"ש	מחיר לקוט"ש בא"ג	סה"כ לתשלום
פרטי חשבון עבור תאריכים:						
777	פסגה	01/04/20	30/04/20	1,305.70	45.44	593.31 ₪
778	גבע	1,064.10	1,700.90	636.80	37.65	239.76 ₪
779	שפל	5,017.10	6,339.50	1,322.40	31.07	410.87 ₪

סה"כ לדייר:

פסגה	גבע	שפל	סה"כ	שיא ביקוש
1,305.70	636.80	1,322.40	3,264.90	23.28
₪ 593.31	₪ 239.76	₪ 410.87	₪ 1,243.93	

סה"כ צריכה

סה"כ לתשלום

200.95 ₪	תשלום קבוע	
67.53 ₪	תשלום עבור גודל חיבור בKVA (3x630)	
1,512.41 ₪	סה"כ לתשלום	לא כולל מע"מ

התפלגות חיוב בש"ח לפי תע"ז

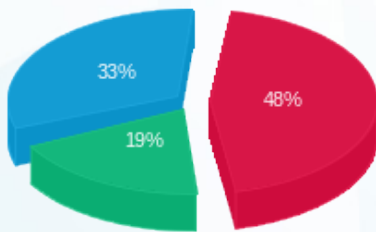

■ פסגה (₪ 593.31)
■ גבע (₪ 239.76)
■ שפל (₪ 410.87)

הסטוריית צריכה בקוט"ש

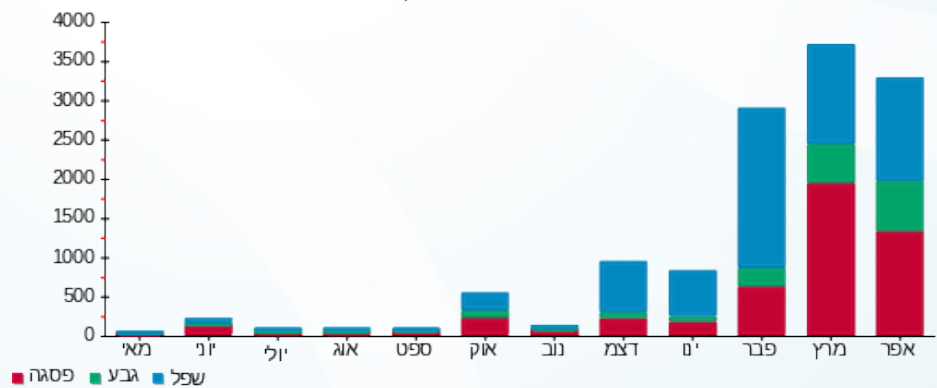



06/05/20 תאריך הפקה:
 30/04/20 תאריך קריאה נוכחית:
 01/04/20 תאריך קריאה קודמת:

שם דייר: בנין A - ק.10 - סאפינס
שם אתר: מרכז עזריאלי חולון

לקוח/ה נכבד/ה, אנו מתכבדים להגיש את חישוב צריכת החשמל לתקופה 01/04/20 - 30/04/20:

בנין A סאפינס ק.10 - 3 - 13044111(3x630)

סוג תעריף	סוג צריכה	קריאה קודמת	קריאה נוכחית	סה"כ צריכה בקוט"ש	מחיר לקוט"ש בא"ג	סה"כ לתשלום
פרטי חשבון עבור תאריכים:						
777	פסגה	01/04/20	30/04/20	5,992.00	45.44	2,722.76 ₪
778	גבע	38,672.00	41,394.00	2,722.00	37.65	1,024.83 ₪
779	שפל	94,248.00	99,670.00	5,422.00	31.07	1,684.62 ₪

בנין A נתע ק.10 - 1 - 17313223(3x630)

סוג תעריף	סוג צריכה	קריאה קודמת	קריאה נוכחית	סה"כ צריכה בקוט"ש	מחיר לקוט"ש בא"ג	סה"כ לתשלום
פרטי חשבון עבור תאריכים:						
777	פסגה	01/04/20	30/04/20	-1,305.70	45.44	-593.31 ₪
778	גבע	1,064.10	1,700.90	-636.80	37.65	-239.76 ₪
779	שפל	5,017.10	6,339.50	-1,322.40	31.07	-410.87 ₪

סה"כ לדייר:

פסגה	גבע	שפל	סה"כ	שיא ביקוש
4,686.30	2,085.20	4,099.60	10,871.10	41.36
2,129.45 ₪	785.08 ₪	1,273.75 ₪	4,188.28 ₪	

סה"כ צריכה

סה"כ לתשלום

200.95 ₪	תשלום קבוע	
0.00 ₪	תשלום עבור גודל חיבור בKVA (3x0)	
4,389.23 ₪	סה"כ לתשלום	לא כולל מע"מ



06/05/20 תאריך הפקה:
 30/04/20 תאריך קריאה נוכחית:
 01/04/20 תאריך קריאה קודמת:

שם דייר: בנין A - ק.11 - סאפינס
 שם אתר: מרכז עזריאלי חולון

לקוח/ה נכבד/ה, אנו מתכבדים להגיש את חישוב צריכת החשמל לתקופה 01/04/20 - 30/04/20:

בנין A סאפינס קומה 11 - 4 - 13044100(3x630)

סוג תעריף	סוג צריכה	קריאה קודמת	קריאה נוכחית	סה"כ צריכה בקוט"ש	מחיר לקוט"ש בא"ג	סה"כ לתשלום
פרטי חשבון עבור תאריכים:						
777	פסגה	01/04/20	30/04/20	2,648.00	45.44	1,203.25 ₪
778	גבע	71,098.00	71,358.00	260.00	37.65	97.89 ₪
779	שפל	165,898.00	166,444.00	546.00	31.07	169.64 ₪

סה"כ לדיר:

פסגה	גבע	שפל	סה"כ	שיא ביקוש
2,648.00	260.00	546.00	3,454.00	32.64
1,203.25 ₪	97.89 ₪	169.64 ₪	1,470.78 ₪	

סה"כ צריכה
 סה"כ לתשלום

0.00 ₪	תשלום קבוע	
67.53 ₪	תשלום עבור גודל חיבור בKVA (3x630)	
1,538.31 ₪	סה"כ לתשלום	לא כולל מע"מ

התפלגות חיוב בש"ח לפי תעו"ז

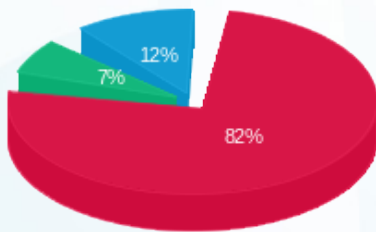

■ פסגה (1,203.25 ₪)
 ■ גבע (97.89 ₪)
 ■ שפל (169.64 ₪)

הסטוריית צריכה בקוט"ש

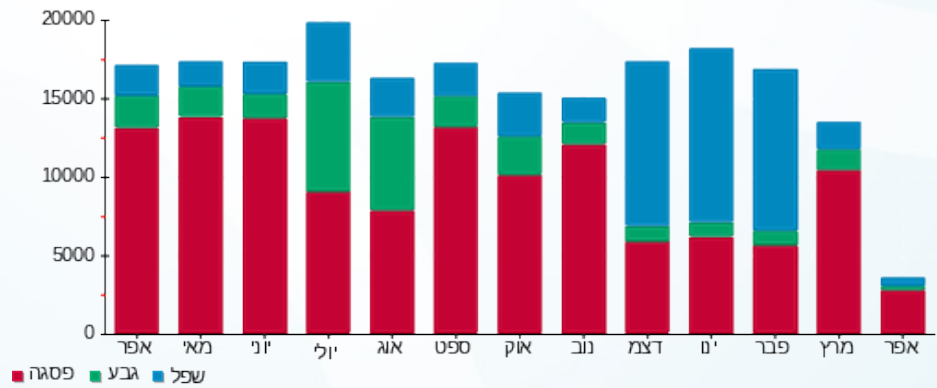



06/05/20 תאריך הפקדה:
 30/04/20 תאריך קריאה נוכחית:
 01/04/20 תאריך קריאה קודמת:

שם דייר: בנין A - ק.12 - סאפינס
 שם אתר: מרכז עזריאלי חולון

לקוח/ה נכבד/ה, אנו מתכבדים להגיש את חישוב צריכת החשמל לתקופה 01/04/20 - 30/04/20:

בנין A סאפינס קומה 12 - 3 - 13044057(3x630)

סוג תעריף	סוג צריכה	קריאה קודמת	קריאה נוכחית	סה"כ צריכה בקוט"ש	מחיר לקוט"ש בא"ג	סה"כ לתשלום
פרטי חשבון עבור תאריכים:						
777	פסגה	01/04/20	30/04/20	2,828.00	45.44	1,285.04 ₪
778	גבע	69,742.00	70,122.00	380.00	37.65	143.07 ₪
779	שפל	162,204.00	162,396.00	192.00	31.07	59.65 ₪

סה"כ לדייר:

פסגה	גבע	שפל	סה"כ	שיא ביקוש
2,828.00	380.00	192.00	3,400.00	32.12
1,285.04 ₪	143.07 ₪	59.65 ₪	1,487.77 ₪	

סה"כ צריכה
 סה"כ לתשלום

200.95 ₪	תשלום קבוע	
67.53 ₪	תשלום עבור גודל חיבור בKVA (3x630)	
1,756.24 ₪	סה"כ לתשלום	לא כולל מע"מ

התפלגות חיוב בש"ח לפי תע"ז

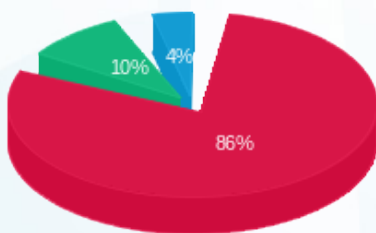

■ פסגה (1,285.04 ₪)
 ■ גבע (143.07 ₪)
 ■ שפל (59.65 ₪)

הסטוריית צריכה בקוט"ש

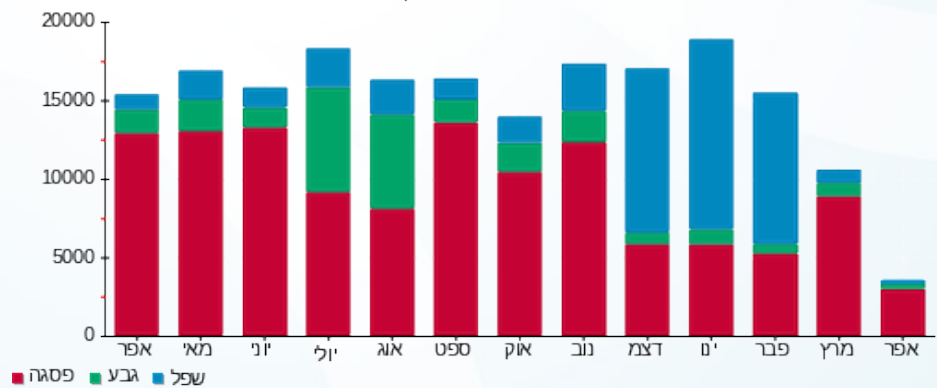



06/05/20

תאריך הפקה:

שם דייר: בנין A - קפה נימרוד
שם אתר: מרכז עזריאלי חולון

30/04/20

תאריך קריאה נוכחית:

01/04/20

תאריך קריאה קודמת:

לקוח/ה נכבד/ה, אנו מתכבדים להגיש את חישוב צריכת החשמל לתקופה 01/04/20 - 30/04/20:

בנין A קפה נימרוד - 3 - 13044061(3x250)

סוג תעריף	סוג צריכה	קריאה קודמת	קריאה נוכחית	סה"כ צריכה בקוט"ש	מחיר לקוט"ש בא"ג	סה"כ לתשלום
פרטי חשבון עבור תאריכים:						
777	פסגה	01/04/20	30/04/20	926.00	45.44	420.77 ₪
778	גבע	33,160.40	33,742.80	582.40	37.65	219.27 ₪
779	שפל	84,976.80	86,134.20	1,157.40	31.07	359.60 ₪

סה"כ לדיר:

פסגה	גבע	שפל	סה"כ	שיא ביקוש
926.00	582.40	1,157.40	2,665.80	14.67
420.77 ₪	219.27 ₪	359.60 ₪	999.65 ₪	

סה"כ צריכה

סה"כ לתשלום

200.95 ₪	תשלום קבוע	
26.80 ₪	תשלום עבור גודל חיבור בKVA (3x250)	
1,227.40 ₪	סה"כ לתשלום	לא כולל מע"מ

התפלגות חיוב בש"ח לפי תע"ז

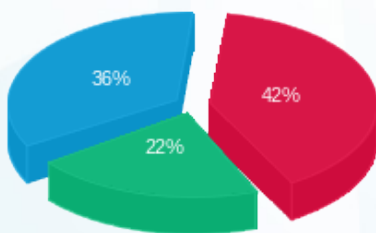

- פסגה (420.77 ₪) - 42%
- גבע (219.27 ₪) - 36%
- שפל (359.60 ₪) - 22%

הסטוריית צריכה בקוט"ש

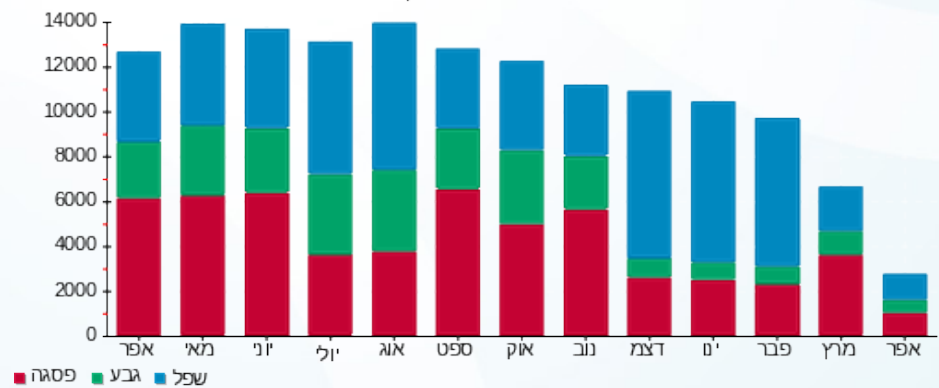



06/05/20

תאריך הפקה:

שם דייר: בנין A מיזוג אוויר
שם אתר: מרכז עזריאלי חולון

30/04/20

תאריך קריאה נוכחית:

01/04/20

תאריך קריאה קודמת:

לקוח/ה נכבד/ה, אנו מתכבדים להגיש את חישוב צריכת החשמל לתקופה 01/04/20 - 30/04/20:
בנין A צילר 3 - 2 - 13044057

סוג תעריף	סוג צריכה	קריאה קודמת	קריאה נוכחית	סה"כ צריכה בקוט"ש	מחיר לקוט"ש בא"ג	סה"כ לתשלום
פרטי חשבון עבור תאריכים:			01/04/20	30/04/20		
777	פסגה	322,970.00	325,816.00	2,846.00	45.44	1,293.22 ₪
778	גבע	106,916.00	107,132.00	216.00	37.65	81.32 ₪
779	שפל	208,272.00	208,302.00	30.00	31.07	9.32 ₪

בנין A צילר 2 - 3 - 13044100

סוג תעריף	סוג צריכה	קריאה קודמת	קריאה נוכחית	סה"כ צריכה בקוט"ש	מחיר לקוט"ש בא"ג	סה"כ לתשלום
פרטי חשבון עבור תאריכים:			01/04/20	30/04/20		
777	פסגה	649,564.00	649,564.00	0.00	45.44	0.00 ₪
778	גבע	230,748.00	230,748.00	0.00	37.65	0.00 ₪
779	שפל	387,910.00	387,910.00	0.00	31.07	0.00 ₪

בנין A צילר 6 - 2 - 13044110

סוג תעריף	סוג צריכה	קריאה קודמת	קריאה נוכחית	סה"כ צריכה בקוט"ש	מחיר לקוט"ש בא"ג	סה"כ לתשלום
פרטי חשבון עבור תאריכים:			01/04/20	30/04/20		
777	פסגה	741,148.00	741,148.00	0.00	45.44	0.00 ₪
778	גבע	270,468.00	270,468.00	0.00	37.65	0.00 ₪
779	שפל	524,868.00	524,868.00	0.00	31.07	0.00 ₪

בנין A צילר 4 חיוני 5 - 13044110

סוג תעריף	סוג צריכה	קריאה קודמת	קריאה נוכחית	סה"כ צריכה בקוט"ש	מחיר לקוט"ש בא"ג	סה"כ לתשלום
פרטי חשבון עבור תאריכים:			01/04/20	30/04/20		
777	פסגה	15,344.40	36,104.40	20,760.00	45.44	9,433.34 ₪
778	גבע	4,485.60	18,201.60	13,716.00	37.65	5,164.07 ₪
779	שפל	7,723.20	34,065.60	26,342.40	31.07	8,184.58 ₪



בנין A צילר 1 - 2 - 13044111

סה"כ לתשלום	מחיר לקוט"ש בא"ג	סה"כ צריכה בקוט"ש	קריאה נוכחית	קריאה קודמת	סוג צריכה	סוג תעריף
			30/04/20	01/04/20	פרטי חשבון עבור תאריכים:	
₪ 3,435.26	45.44	7,560.00	281,934.00	274,374.00	פסגה	777
₪ 226.65	37.65	602.00	97,296.00	96,694.00	גבע	778
₪ 394.59	31.07	1,270.00	233,188.00	231,918.00	שפל	779

בנין A צילר 5 - 2 - 16201588

סה"כ לתשלום	מחיר לקוט"ש בא"ג	סה"כ צריכה בקוט"ש	קריאה נוכחית	קריאה קודמת	סוג צריכה	סוג תעריף
			30/04/20	01/04/20	פרטי חשבון עבור תאריכים:	
₪ 374.43	45.44	824.00	485,020.00	484,196.00	פסגה	777
₪ 231.92	37.65	616.00	187,022.00	186,406.00	גבע	778
₪ 0.00	31.07	0.00	483,838.00	483,838.00	שפל	779

בנין A צילר 7 - 3 - 16201588

סה"כ לתשלום	מחיר לקוט"ש בא"ג	סה"כ צריכה בקוט"ש	קריאה נוכחית	קריאה קודמת	סוג צריכה	סוג תעריף
			30/04/20	01/04/20	פרטי חשבון עבור תאריכים:	
₪ 38.17	45.44	84.00	331,356.00	331,272.00	פסגה	777
₪ 0.00	37.65	0.00	126,792.00	126,792.00	גבע	778
₪ 0.00	31.07	0.00	338,004.00	338,004.00	שפל	779

בנין A צילר 8 חיוני - 5 - 16201588

סה"כ לתשלום	מחיר לקוט"ש בא"ג	סה"כ צריכה בקוט"ש	קריאה נוכחית	קריאה קודמת	סוג צריכה	סוג תעריף
			30/04/20	01/04/20	פרטי חשבון עבור תאריכים:	
₪ 9,890.29	45.44	21,765.60	31,666.80	9,901.20	פסגה	777
₪ 3,459.88	37.65	9,189.60	11,967.60	2,778.00	גבע	778
₪ 5,616.83	31.07	18,078.00	23,583.60	5,505.60	שפל	779

בנין A ראשי יטאות - 6 - 16201588

סה"כ לתשלום	מחיר לקוט"ש בא"ג	סה"כ צריכה בקוט"ש	קריאה נוכחית	קריאה קודמת	סוג צריכה	סוג תעריף
			30/04/20	01/04/20	פרטי חשבון עבור תאריכים:	
₪ 3,190.25	45.44	7,020.80	543,625.60	536,604.80	פסגה	777
₪ 827.70	37.65	2,198.40	197,449.60	195,251.20	גבע	778
₪ 1,048.92	31.07	3,376.00	564,358.40	560,982.40	שפל	779





סה"כ לדירה:

שיא ביקוש	סה"כ	שפל	גבע	פסגה
1,261.56	136,494.80	49,096.40	26,538.00	60,860.40
	₪ 52,900.77	₪ 15,254.25	₪ 9,991.56	₪ 27,654.97

סה"כ צריכה

סה"כ לתשלום

₪ 0.00	תשלום קבוע	
₪ 52,900.77	סה"כ לתשלום	לא כולל מע"מ

התפלגות חיוב בש"ח לפי תעו"ז

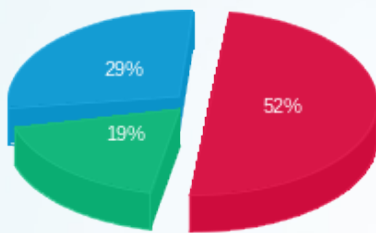

- פסגה (₪ 27,654.97)
- גבע (₪ 9,991.56)
- שפל (₪ 15,254.25)

הסטוריית צריכה בקוט"ש

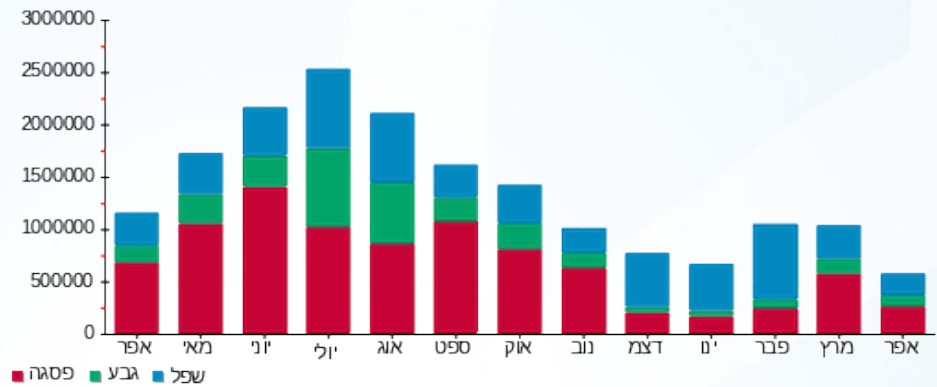



06/05/20 תאריך הפקה:
 30/04/20 תאריך קריאה נוכחית:
 01/04/20 תאריך קריאה קודמת:

שם דייר: בניין A ציבורי
שם אתר: מרכז עזריאלי חולון

לקוח/ה נכבד/ה, אנו מתכבדים להגיש את חישוב צריכת החשמל לתקופה 01/04/20 - 30/04/20:
בניין A ראשי שגאי 1 - 13044057

סוג תעריף	סוג צריכה	קריאה קודמת	קריאה נוכחית	סה"כ צריכה בקוט"ש	מחיר לקוט"ש בא"ג	סה"כ לתשלום
			30/04/20	01/04/20	פרטי חשבון עבור תאריכים:	
777	פסגה	4,458,489.60	4,553,964.80	95,475.20	45.44	43,383.93 ₪
778	גבע	1,746,131.20	1,799,987.20	53,856.00	37.65	20,276.78 ₪
779	שפל	5,026,649.60	5,135,961.60	109,312.00	31.07	33,963.24 ₪

בניין A צילר 3 - 2 - 13044057

סוג תעריף	סוג צריכה	קריאה קודמת	קריאה נוכחית	סה"כ צריכה בקוט"ש	מחיר לקוט"ש בא"ג	סה"כ לתשלום
			30/04/20	01/04/20	פרטי חשבון עבור תאריכים:	
777	פסגה	322,970.00	325,816.00	-2,846.00	45.44	-1,293.22 ₪
778	גבע	106,916.00	107,132.00	-216.00	37.65	-81.32 ₪
779	שפל	208,272.00	208,302.00	-30.00	31.07	-9.32 ₪

בניין A סאפינס קומה 12 - 3 - 13044057

סוג תעריף	סוג צריכה	קריאה קודמת	קריאה נוכחית	סה"כ צריכה בקוט"ש	מחיר לקוט"ש בא"ג	סה"כ לתשלום
			30/04/20	01/04/20	פרטי חשבון עבור תאריכים:	
777	פסגה	276,524.00	279,352.00	-2,828.00	45.44	-1,285.04 ₪
778	גבע	69,742.00	70,122.00	-380.00	37.65	-143.07 ₪
779	שפל	162,204.00	162,396.00	-192.00	31.07	-59.65 ₪

בניין A נתע קומה 9 - 4 - 13044057

סוג תעריף	סוג צריכה	קריאה קודמת	קריאה נוכחית	סה"כ צריכה בקוט"ש	מחיר לקוט"ש בא"ג	סה"כ לתשלום
			30/04/20	01/04/20	פרטי חשבון עבור תאריכים:	
777	פסגה	366,486.00	378,716.00	-12,230.00	45.44	-5,557.31 ₪
778	גבע	144,232.00	150,662.00	-6,430.00	37.65	-2,420.90 ₪
779	שפל	486,412.00	499,698.00	-13,286.00	31.07	-4,127.96 ₪





13044057 - 5 - 13044057-5

סוג תעריף	סוג צריכה	קריאה קודמת	קריאה נוכחית	סה"כ צריכה בקוט"ש	מחיר לקוט"ש בא"ג	סה"כ לתשלום
פרטי חשבון עבור תאריכים:						
777	פסגה	01/04/20	30/04/20	-7,934.00	45.44	₪ -3,605.21
778	גבע	133,042.00	137,618.00	-4,576.00	37.65	₪ -1,722.86
779	שפל	457,542.00	467,320.00	-9,778.00	31.07	₪ -3,038.02

13044061 - 1 - בנין A גוני קריספי

סוג תעריף	סוג צריכה	קריאה קודמת	קריאה נוכחית	סה"כ צריכה בקוט"ש	מחיר לקוט"ש בא"ג	סה"כ לתשלום
פרטי חשבון עבור תאריכים:						
777	פסגה	01/04/20	30/04/20	-1,701.40	45.44	₪ -773.12
778	גבע	14,229.00	14,727.00	-498.00	37.65	₪ -187.50
779	שפל	34,396.60	35,134.60	-738.00	31.07	₪ -229.30

13044061 - 2 - בנין A אספרטו בר - ביסטרו טים

סוג תעריף	סוג צריכה	קריאה קודמת	קריאה נוכחית	סה"כ צריכה בקוט"ש	מחיר לקוט"ש בא"ג	סה"כ לתשלום
פרטי חשבון עבור תאריכים:						
777	פסגה	01/04/20	30/04/20	-4,781.40	45.44	₪ -2,172.67
778	גבע	66,384.80	69,698.00	-3,313.20	37.65	₪ -1,247.42
779	שפל	185,776.00	189,792.20	-4,016.20	31.07	₪ -1,247.83

13044061 - 3 - בנין A קפה נימרוד

סוג תעריף	סוג צריכה	קריאה קודמת	קריאה נוכחית	סה"כ צריכה בקוט"ש	מחיר לקוט"ש בא"ג	סה"כ לתשלום
פרטי חשבון עבור תאריכים:						
777	פסגה	01/04/20	30/04/20	-926.00	45.44	₪ -420.77
778	גבע	33,160.40	33,742.80	-582.40	37.65	₪ -219.27
779	שפל	84,976.80	86,134.20	-1,157.40	31.07	₪ -359.60

13044061 - 5 - בנין A פיריין קומה 3

סוג תעריף	סוג צריכה	קריאה קודמת	קריאה נוכחית	סה"כ צריכה בקוט"ש	מחיר לקוט"ש בא"ג	סה"כ לתשלום
פרטי חשבון עבור תאריכים:						
777	פסגה	01/04/20	30/04/20	-12,534.00	45.44	₪ -5,695.45
778	גבע	198,090.00	206,424.00	-8,334.00	37.65	₪ -3,137.75
779	שפל	661,472.00	679,360.00	-17,888.00	31.07	₪ -5,557.80





בניין A ראשי שגאי 2 - 2 - 13044100

סוג תעריף	סוג צריכה	קריאה קודמת	קריאה נוכחית	סה"כ צריכה בקוט"ש	מחיר לקוט"ש בא"ג	סה"כ לתשלום
פרטי חשבון עבור תאריכים:						
777	פסגה	01/04/20	30/04/20	0.00	45.44	0.00 ₪
778	גבע	0.00	0.00	0.00	37.65	0.00 ₪
779	שפל	0.00	0.00	0.00	31.07	0.00 ₪

בניין A צילר 2 - 3 - 13044100

סוג תעריף	סוג צריכה	קריאה קודמת	קריאה נוכחית	סה"כ צריכה בקוט"ש	מחיר לקוט"ש בא"ג	סה"כ לתשלום
פרטי חשבון עבור תאריכים:						
777	פסגה	01/04/20	30/04/20	0.00	45.44	0.00 ₪
778	גבע	230,748.00	230,748.00	0.00	37.65	0.00 ₪
779	שפל	387,910.00	387,910.00	0.00	31.07	0.00 ₪

בניין A סאפינס קומה 11 - 4 - 13044100

סוג תעריף	סוג צריכה	קריאה קודמת	קריאה נוכחית	סה"כ צריכה בקוט"ש	מחיר לקוט"ש בא"ג	סה"כ לתשלום
פרטי חשבון עבור תאריכים:						
777	פסגה	01/04/20	30/04/20	-2,648.00	45.44	-1,203.25 ₪
778	גבע	71,098.00	71,358.00	-260.00	37.65	-97.89 ₪
779	שפל	165,898.00	166,444.00	-546.00	31.07	-169.64 ₪

בניין A פירין קומה 5 - 6 - 13044100

סוג תעריף	סוג צריכה	קריאה קודמת	קריאה נוכחית	סה"כ צריכה בקוט"ש	מחיר לקוט"ש בא"ג	סה"כ לתשלום
פרטי חשבון עבור תאריכים:						
777	פסגה	01/04/20	30/04/20	-6,982.00	45.44	-3,172.62 ₪
778	גבע	111,278.00	115,504.00	-4,226.00	37.65	-1,591.09 ₪
779	שפל	320,640.00	329,142.00	-8,502.00	31.07	-2,641.57 ₪

בניין A אופטימל פלוס - 7 - 13044100

סוג תעריף	סוג צריכה	קריאה קודמת	קריאה נוכחית	סה"כ צריכה בקוט"ש	מחיר לקוט"ש בא"ג	סה"כ לתשלום
פרטי חשבון עבור תאריכים:						
777	פסגה	01/04/20	30/04/20	-8,154.00	45.44	-3,705.18 ₪
778	גבע	132,532.00	138,184.00	-5,652.00	37.65	-2,127.98 ₪
779	שפל	438,612.00	450,706.00	-12,094.00	31.07	-3,757.61 ₪





בניין A ראשי שגאי 5 - 1 - 13044110

סוג תעריף	סוג צריכה	קריאה קודמת	קריאה נוכחית	סה"כ צריכה בקוט"ש	מחיר לקוט"ש בא"ג	סה"כ לתשלום
פרטי חשבון עבור תאריכים:						
777	פסגה	01/04/20	30/04/20	0.00	45.44	1,642,240.00
778	גבע	705,420.80	705,420.80	0.00	37.65	1,642,240.00
779	שפל	1,954,899.20	1,954,899.20	0.00	31.07	705,420.80

בניין A צילר 6 - 2 - 13044110

סוג תעריף	סוג צריכה	קריאה קודמת	קריאה נוכחית	סה"כ צריכה בקוט"ש	מחיר לקוט"ש בא"ג	סה"כ לתשלום
פרטי חשבון עבור תאריכים:						
777	פסגה	01/04/20	30/04/20	0.00	45.44	741,148.00
778	גבע	270,468.00	270,468.00	0.00	37.65	741,148.00
779	שפל	524,868.00	524,868.00	0.00	31.07	270,468.00

בניין A לוח חרום סאפיינס 3 - 13044110

סוג תעריף	סוג צריכה	קריאה קודמת	קריאה נוכחית	סה"כ צריכה בקוט"ש	מחיר לקוט"ש בא"ג	סה"כ לתשלום
פרטי חשבון עבור תאריכים:						
777	פסגה	01/04/20	30/04/20	-15,526.80	45.44	414,045.60
778	גבע	214,148.40	224,823.60	-10,675.20	37.65	414,045.60
779	שפל	729,666.00	752,774.40	-23,108.40	31.07	224,823.60

בניין A צילר 4 חיוני 5 - 13044110

סוג תעריף	סוג צריכה	קריאה קודמת	קריאה נוכחית	סה"כ צריכה בקוט"ש	מחיר לקוט"ש בא"ג	סה"כ לתשלום
פרטי חשבון עבור תאריכים:						
777	פסגה	01/04/20	30/04/20	-20,760.00	45.44	36,104.40
778	גבע	4,485.60	18,201.60	-13,716.00	37.65	36,104.40
779	שפל	7,723.20	34,065.60	-26,342.40	31.07	18,201.60

בניין A שלט פיריון 6 - 13044110

סוג תעריף	סוג צריכה	קריאה קודמת	קריאה נוכחית	סה"כ צריכה בקוט"ש	מחיר לקוט"ש בא"ג	סה"כ לתשלום
פרטי חשבון עבור תאריכים:						
777	פסגה	01/04/20	30/04/20	-20.35	45.44	224.10
778	גבע	98.75	112.30	-13.55	37.65	224.10
779	שפל	403.40	431.40	-28.00	31.07	112.30



בנין A שלט אופטימל - 8 - 13044110

סוג תעריף	סוג צריכה	קריאה קודמת	קריאה נוכחית	סה"כ צריכה בקוט"ש	מחיר לקוט"ש בא"ג	סה"כ לתשלום
פרטי חשבון עבור תאריכים:						
777	פסגה	01/04/20	30/04/20	1,006.80	45.44	18.15 ₪
778	גבע	513.95	540.75	-26.80	37.65	10.09 ₪
779	שפל	1,687.20	1,742.40	-55.20	31.07	17.15 ₪

בנין A שלט נ.ת.ע - 9 - 13044110

סוג תעריף	סוג צריכה	קריאה קודמת	קריאה נוכחית	סה"כ צריכה בקוט"ש	מחיר לקוט"ש בא"ג	סה"כ לתשלום
פרטי חשבון עבור תאריכים:						
777	פסגה	01/04/20	30/04/20	968.35	45.44	16.68 ₪
778	גבע	491.65	516.20	-24.55	37.65	9.24 ₪
779	שפל	1,638.95	1,690.00	-51.05	31.07	15.86 ₪

בנין A ראשי שגאי 3 - 1 - 13044111

סוג תעריף	סוג צריכה	קריאה קודמת	קריאה נוכחית	סה"כ צריכה בקוט"ש	מחיר לקוט"ש בא"ג	סה"כ לתשלום
פרטי חשבון עבור תאריכים:						
777	פסגה	01/04/20	30/04/20	1,852,966.40	45.44	60,946.31 ₪
778	גבע	653,440.00	723,500.80	70,060.80	37.65	26,377.89 ₪
779	שפל	1,782,873.60	1,919,539.20	136,665.60	31.07	42,462.00 ₪

בנין A צילר 1 - 2 - 13044111

סוג תעריף	סוג צריכה	קריאה קודמת	קריאה נוכחית	סה"כ צריכה בקוט"ש	מחיר לקוט"ש בא"ג	סה"כ לתשלום
פרטי חשבון עבור תאריכים:						
777	פסגה	01/04/20	30/04/20	281,934.00	45.44	3,435.26 ₪
778	גבע	96,694.00	97,296.00	-602.00	37.65	226.65 ₪
779	שפל	231,918.00	233,188.00	-1,270.00	31.07	394.59 ₪

בנין A סאפינס קומה 10 - 3 - 13044111

סוג תעריף	סוג צריכה	קריאה קודמת	קריאה נוכחית	סה"כ צריכה בקוט"ש	מחיר לקוט"ש בא"ג	סה"כ לתשלום
פרטי חשבון עבור תאריכים:						
777	פסגה	01/04/20	30/04/20	176,336.00	45.44	2,722.76 ₪
778	גבע	38,672.00	41,394.00	-2,722.00	37.65	1,024.83 ₪
779	שפל	94,248.00	99,670.00	-5,422.00	31.07	1,684.62 ₪



בניין A טלדור - קומה 7 - 4 - 13044111

סוג תעריף	סוג צריכה	קריאה קודמת	קריאה נוכחית	סה"כ צריכה בקוט"ש	מחיר לקוט"ש בא"ג	סה"כ לתשלום
פרטי חשבון עבור תאריכים:						
777	פסגה	01/04/20	30/04/20	-8,388.00	45.44	₪ -3,811.51
778	גבע	112,022.00	116,126.00	-4,104.00	37.65	₪ -1,545.16
779	שפל	374,196.00	382,752.00	-8,556.00	31.07	₪ -2,658.35

בניין A ספיט - מכון כושר - 5 - 13044111

סוג תעריף	סוג צריכה	קריאה קודמת	קריאה נוכחית	סה"כ צריכה בקוט"ש	מחיר לקוט"ש בא"ג	סה"כ לתשלום
פרטי חשבון עבור תאריכים:						
777	פסגה	01/04/20	30/04/20	-3,227.20	45.44	₪ -1,466.44
778	גבע	143,557.60	145,578.40	-2,020.80	37.65	₪ -760.83
779	שפל	280,579.20	284,444.00	-3,864.80	31.07	₪ -1,200.79

בניין A שלט טלדור - 8 - 13044111

סוג תעריף	סוג צריכה	קריאה קודמת	קריאה נוכחית	סה"כ צריכה בקוט"ש	מחיר לקוט"ש בא"ג	סה"כ לתשלום
פרטי חשבון עבור תאריכים:						
777	פסגה	01/04/20	30/04/20	-46.35	45.44	₪ -21.06
778	גבע	668.35	701.10	-32.75	37.65	₪ -12.33
779	שפל	2,288.60	2,358.50	-69.90	31.07	₪ -21.72

בניין A ראשי שגאי 4 - 1 - 16201588

סוג תעריף	סוג צריכה	קריאה קודמת	קריאה נוכחית	סה"כ צריכה בקוט"ש	מחיר לקוט"ש בא"ג	סה"כ לתשלום
פרטי חשבון עבור תאריכים:						
777	פסגה	01/04/20	30/04/20	0.00	45.44	₪ 0.00
778	גבע	640,748.80	640,748.80	0.00	37.65	₪ 0.00
779	שפל	1,707,692.80	1,707,692.80	0.00	31.07	₪ 0.00

בניין A צילר 5 - 2 - 16201588

סוג תעריף	סוג צריכה	קריאה קודמת	קריאה נוכחית	סה"כ צריכה בקוט"ש	מחיר לקוט"ש בא"ג	סה"כ לתשלום
פרטי חשבון עבור תאריכים:						
777	פסגה	01/04/20	30/04/20	-824.00	45.44	₪ -374.43
778	גבע	186,406.00	187,022.00	-616.00	37.65	₪ -231.92
779	שפל	483,838.00	483,838.00	0.00	31.07	₪ 0.00



בנין A צילר 7 - 3 - 16201588

סוג תעריף	סוג צריכה	קריאה קודמת	קריאה נוכחית	סה"כ צריכה בקוט"ש	מחיר לקוט"ש בא"ג	סה"כ לתשלום
פרטי חשבון עבור תאריכים:						
777	פסגה	01/04/20	30/04/20	331,356.00	45.44	₪ -38.17
778	גבע	126,792.00	126,792.00	0.00	37.65	₪ 0.00
779	שפל	338,004.00	338,004.00	0.00	31.07	₪ 0.00

בנין A צילר 2 - 5 - 16201588

סוג תעריף	סוג צריכה	קריאה קודמת	קריאה נוכחית	סה"כ צריכה בקוט"ש	מחיר לקוט"ש בא"ג	סה"כ לתשלום
פרטי חשבון עבור תאריכים:						
777	פסגה	01/04/20	30/04/20	31,666.80	45.44	₪ -9,890.29
778	גבע	2,778.00	11,967.60	-9,189.60	37.65	₪ -3,459.88
779	שפל	5,505.60	23,583.60	-18,078.00	31.07	₪ -5,616.83

בנין A ראשי יטאות - 6 - 16201588

סוג תעריף	סוג צריכה	קריאה קודמת	קריאה נוכחית	סה"כ צריכה בקוט"ש	מחיר לקוט"ש בא"ג	סה"כ לתשלום
פרטי חשבון עבור תאריכים:						
777	פסגה	01/04/20	30/04/20	543,625.60	45.44	₪ -3,190.25
778	גבע	195,251.20	197,449.60	-2,198.40	37.65	₪ -827.70
779	שפל	560,982.40	564,358.40	-3,376.00	31.07	₪ -1,048.92

בנין A חברת ש.ב.א קומה 1 ב.ח. - 1 - 16224420

סוג תעריף	סוג צריכה	קריאה קודמת	קריאה נוכחית	סה"כ צריכה בקוט"ש	מחיר לקוט"ש בא"ג	סה"כ לתשלום
פרטי חשבון עבור תאריכים:						
777	פסגה	01/04/20	30/04/20	192,339.00	45.44	₪ -3,194.57
778	גבע	60,793.40	64,065.20	-3,271.80	37.65	₪ -1,231.83
779	שפל	184,834.60	190,470.00	-5,635.40	31.07	₪ -1,750.92

בנין A חברת ש.ב.א קומת כניסה - 1 - 16224426

סוג תעריף	סוג צריכה	קריאה קודמת	קריאה נוכחית	סה"כ צריכה בקוט"ש	מחיר לקוט"ש בא"ג	סה"כ לתשלום
פרטי חשבון עבור תאריכים:						
777	פסגה	01/04/20	30/04/20	99,754.20	45.44	₪ -1,907.39
778	גבע	50,878.80	53,821.90	-2,943.10	37.65	₪ -1,108.08
779	שפל	172,739.40	179,027.10	-6,287.70	31.07	₪ -1,953.59



בניין A גנרטור חירום קומתי ק.1 - 1 - 16224436

סוג תעריף	סוג צריכה	קריאה קודמת	קריאה נוכחית	סה"כ צריכה בקוט"ש	מחיר לקוט"ש בא"ג	סה"כ לתשלום
פרטי חשבון עבור תאריכים:						
777	פסגה	01/04/20	30/04/20	-1.40	45.44	₪ -0.64
778	גבע	0.00	0.00	0.00	37.65	₪ 0.00
779	שפל	2.70	2.70	0.00	31.07	₪ 0.00

בניין A מחסן סלקום מפוצל לסלקום, אורמ'ל, פלאפון - 1 - 16226535

סוג תעריף	סוג צריכה	קריאה קודמת	קריאה נוכחית	סה"כ צריכה בקוט"ש	מחיר לקוט"ש בא"ג	סה"כ לתשלום
פרטי חשבון עבור תאריכים:						
777	פסגה	01/04/20	30/04/20	-1,668.90	45.44	₪ -758.35
778	גבע	25,648.00	26,792.30	-1,144.30	37.65	₪ -430.83
779	שפל	82,575.20	84,999.40	-2,424.20	31.07	₪ -753.20

בניין A אספרטו בר מחסן - 2 - 16226535

סוג תעריף	סוג צריכה	קריאה קודמת	קריאה נוכחית	סה"כ צריכה בקוט"ש	מחיר לקוט"ש בא"ג	סה"כ לתשלום
פרטי חשבון עבור תאריכים:						
777	פסגה	01/04/20	30/04/20	-23.10	45.44	₪ -10.50
778	גבע	574.35	590.35	-16.00	37.65	₪ -6.02
779	שפל	1,758.55	1,793.25	-34.70	31.07	₪ -10.78

בניין A פנדה שטיפת מכונות - 3 - 16226535

סוג תעריף	סוג צריכה	קריאה קודמת	קריאה נוכחית	סה"כ צריכה בקוט"ש	מחיר לקוט"ש בא"ג	סה"כ לתשלום
פרטי חשבון עבור תאריכים:						
777	פסגה	01/04/20	30/04/20	-1,676.80	45.44	₪ -761.94
778	גבע	23,396.20	24,071.80	-675.60	37.65	₪ -254.36
779	שפל	50,609.00	51,465.60	-856.60	31.07	₪ -266.15

בניין A פיריין קומה 4 - 4 - 16226535

סוג תעריף	סוג צריכה	קריאה קודמת	קריאה נוכחית	סה"כ צריכה בקוט"ש	מחיר לקוט"ש בא"ג	סה"כ לתשלום
פרטי חשבון עבור תאריכים:						
777	פסגה	01/04/20	30/04/20	-5,856.00	45.44	₪ -2,660.97
778	גבע	122,966.00	126,008.00	-3,042.00	37.65	₪ -1,145.31
779	שפל	345,986.00	352,262.00	-6,276.00	31.07	₪ -1,949.95





בניין A הסטוק ק.2 - 6 - 16226535

סוג תעריף	סוג צריכה	קריאה קודמת	קריאה נוכחית	סה"כ צריכה בקוט"ש	מחיר לקוט"ש בא"ג	סה"כ לתשלום
פרטי חשבון עבור תאריכים:						
777	פסגה	01/04/20	30/04/20	-1,887.40	45.44	₪ -857.63
778	גבע	18,388.40	18,670.00	-281.60	37.65	₪ -106.02
779	שפל	24,776.60	24,804.00	-27.40	31.07	₪ -8.51

בניין A ג'וני קריספי מחסן - 7 - 16226535

סוג תעריף	סוג צריכה	קריאה קודמת	קריאה נוכחית	סה"כ צריכה בקוט"ש	מחיר לקוט"ש בא"ג	סה"כ לתשלום
פרטי חשבון עבור תאריכים:						
777	פסגה	01/04/20	30/04/20	-156.85	45.44	₪ -71.27
778	גבע	1,812.00	1,922.90	-110.90	37.65	₪ -41.75
779	שפל	6,036.60	6,273.45	-236.85	31.07	₪ -73.59

בניין A מספרה - 8 - 16226535

סוג תעריף	סוג צריכה	קריאה קודמת	קריאה נוכחית	סה"כ צריכה בקוט"ש	מחיר לקוט"ש בא"ג	סה"כ לתשלום
פרטי חשבון עבור תאריכים:						
777	פסגה	01/04/20	30/04/20	-543.30	45.44	₪ -246.88
778	גבע	11,208.40	11,432.30	-223.90	37.65	₪ -84.30
779	שפל	26,732.00	27,071.00	-339.00	31.07	₪ -105.33

16226535-9 - 16226535-9

סוג תעריף	סוג צריכה	קריאה קודמת	קריאה נוכחית	סה"כ צריכה בקוט"ש	מחיר לקוט"ש בא"ג	סה"כ לתשלום
פרטי חשבון עבור תאריכים:						
777	פסגה	01/04/20	30/04/20	-2,071.30	45.44	₪ -941.20
778	גבע	24,530.50	25,442.90	-912.40	37.65	₪ -343.52
779	שפל	68,358.20	69,968.70	-1,610.50	31.07	₪ -500.38

בניין A נתע חדר שרתים ק.8 - 1 - 18040295

סוג תעריף	סוג צריכה	קריאה קודמת	קריאה נוכחית	סה"כ צריכה בקוט"ש	מחיר לקוט"ש בא"ג	סה"כ לתשלום
פרטי חשבון עבור תאריכים:						
777	פסגה	01/04/20	30/04/20	-502.80	45.44	₪ -228.47
778	גבע	3,603.20	3,941.60	-338.40	37.65	₪ -127.41
779	שפל	11,388.80	12,116.80	-728.00	31.07	₪ -226.19



בניין A אופטיס ק.8 - 2 - 18040295

סה"כ לתשלום	מחיר לקוט"ש בא"ג	סה"כ צריכה בקוט"ש	קריאה נוכחית	קריאה קודמת	סוג צריכה	סוג תעריף
			30/04/20	01/04/20	פרטי חשבון עבור תאריכים:	
₪ -1,131.64	45.44	-2,490.40	31,536.80	29,046.40	פסגה	777
₪ -502.70	37.65	-1,335.20	14,274.00	12,938.80	גבע	778
₪ -910.23	31.07	-2,929.60	46,526.40	43,596.80	שפל	779

בניין A נתע E1 ק.8 - 3 - 18040295

סה"כ לתשלום	מחיר לקוט"ש בא"ג	סה"כ צריכה בקוט"ש	קריאה נוכחית	קריאה קודמת	סוג צריכה	סוג תעריף
			30/04/20	01/04/20	פרטי חשבון עבור תאריכים:	
₪ -2,036.80	45.44	-4,482.40	55,920.80	51,438.40	פסגה	777
₪ -715.05	37.65	-1,899.20	19,396.00	17,496.80	גבע	778
₪ -1,160.53	31.07	-3,735.20	51,921.60	48,186.40	שפל	779

בניין A אופטיס E2 ק.8 - 4 - 18040295

סה"כ לתשלום	מחיר לקוט"ש בא"ג	סה"כ צריכה בקוט"ש	קריאה נוכחית	קריאה קודמת	סוג צריכה	סוג תעריף
			30/04/20	01/04/20	פרטי חשבון עבור תאריכים:	
₪ -1,586.76	45.44	-3,492.00	55,733.60	52,241.60	פסגה	777
₪ -418.67	37.65	-1,112.00	17,403.20	16,291.20	גבע	778
₪ -656.94	31.07	-2,114.40	41,749.60	39,635.20	שפל	779

סה"כ לדייר:

שיא ביקוש	סה"כ	שפל	גבע	פסגה	
5,821.06	119,156.75	54,292.70	26,201.15	38,662.90	סה"כ צריכה
	₪ 44,301.90	₪ 16,868.74	₪ 9,864.73	₪ 17,568.42	סה"כ לתשלום

₪ 0.00	תשלום קבוע	
₪ 44,301.90	סה"כ לתשלום	לא כולל מע"מ



06/05/20 תאריך הפקדה:
 30/04/20 תאריך קריאה נוכחית:
 01/04/20 תאריך קריאה קודמת:

שם דייר: בניין B - ק.06 - ווישי - שלט
 שם אתר: מרכז עזריאלי חולון

לקוח/ה נכבד/ה, אנו מתכבדים להגיש את חישוב צריכת החשמל לתקופה 01/04/20 - 30/04/20:

בניין B - ווישי ק.6 - שלט - 8 - 13080928(3x125)

סוג תעריף	סוג צריכה	קריאה קודמת	קריאה נוכחית	סה"כ צריכה בקוט"ש	מחיר לקוט"ש בא"ג	סה"כ לתשלום
פרטי חשבון עבור תאריכים:						
777	פסגה	01/04/20	30/04/20	8.10	45.44	3.68 ₪
778	גבע	327.65	341.35	13.70	37.65	5.16 ₪
779	שפל	1,376.30	1,418.05	41.75	31.07	12.97 ₪

סה"כ לדיר:

פסגה	גבע	שפל	סה"כ	שיא ביקוש
8.10	13.70	41.75	63.55	0.18
3.68 ₪	5.16 ₪	12.97 ₪	21.81 ₪	

סה"כ צריכה
 סה"כ לתשלום

0.00 ₪	תשלום קבוע	
13.40 ₪	תשלום עבור גודל חיבור בKVA (3x125)	
35.21 ₪	סה"כ לתשלום	לא כולל מע"מ

התפלגות חיוב בש"ח לפי תעו"ז

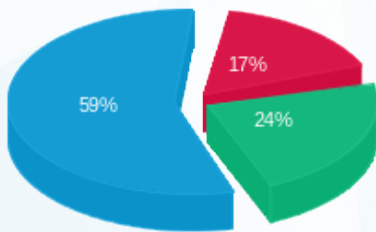

פסגה (3.68 ₪) - 17%
 גבע (5.16 ₪) - 24%
 שפל (12.97 ₪) - 59%

הסטוריית צריכה בקוט"ש

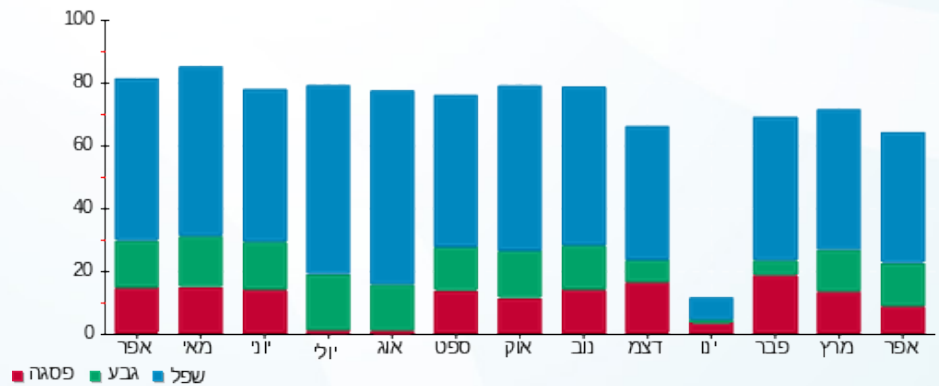



06/05/20 תאריך הפקה:
 30/04/20 תאריך קריאה נוכחית:
 01/04/20 תאריך קריאה קודמת:

שם דייר: בנין AKT - B
 שם אתר: מרכז עזריאלי חולון

לקוח/ה נכבד/ה, אנו מתכבדים להגיש את חישוב צריכת החשמל לתקופה 01/04/20 - 30/04/20:

בנין 10 - (3x160)15129207 B AKT

סוג תעריף	סוג צריכה	קריאה קודמת	קריאה נוכחית	סה"כ צריכה בקוט"ש	מחיר לקוט"ש בא"ג	סה"כ לתשלום
פרטי חשבון עבור תאריכים:						
777	פסגה	01/04/20	30/04/20	237.00	45.44	107.69 ₪
778	גבע	7,969.60	8,119.40	149.80	37.65	56.40 ₪
779	שפל	21,321.00	21,641.80	320.80	31.07	99.67 ₪

סה"כ לדייר:

פסגה	גבע	שפל	סה"כ	שיא ביקוש
237.00	149.80	320.80	707.60	4.83
107.69 ₪	56.40 ₪	99.67 ₪	263.77 ₪	

סה"כ צריכה
 סה"כ לתשלום

200.95 ₪	תשלום קבוע	
17.15 ₪	תשלום עבור גודל חיבור בKVA (3x160)	
481.86 ₪	סה"כ לתשלום	לא כולל מע"מ

התפלגות חיוב בש"ח לפי תעו"ז

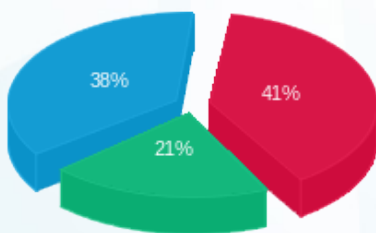

פסגה (107.69 ₪) 38%
 גבע (56.40 ₪) 21%
 שפל (99.67 ₪) 41%

הסטוריית צריכה בקוט"ש

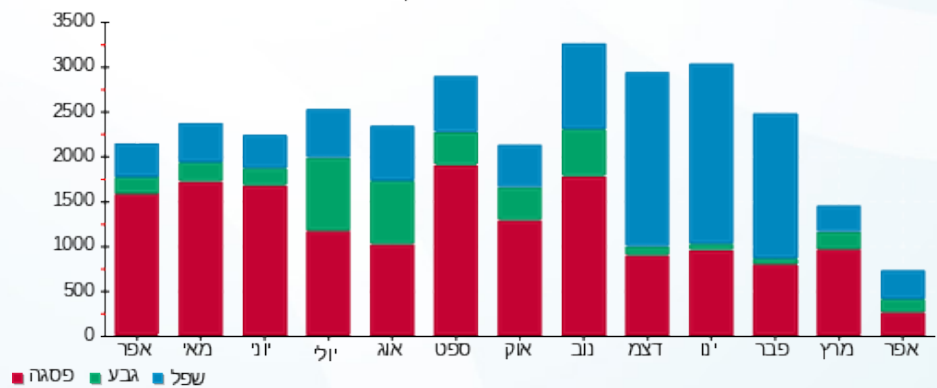



06/05/20

תאריך הפקדה:

שם דייר: בניין B - אורגל - ראשי

30/04/20

תאריך קריאה נוכחית:

שם אתר: מרכז עזריאלי חולון

01/04/20

תאריך קריאה קודמת:

לקוח/ה נכבד/ה, אנו מתכבדים להגיש את חישוב צריכת החשמל לתקופה 01/04/20 - 30/04/20:

בניין B אורגל ראשי - 3 - 15091232 (3x200)

סוג תעריף	סוג צריכה	קריאה קודמת	קריאה נוכחית	סה"כ צריכה בקוט"ש	מחיר לקוט"ש בא"ג	סה"כ לתשלום
פרטי חשבון עבור תאריכים:						
777	פסגה	01/04/20	30/04/20	1,127.60	45.44	512.38 ₪
778	גבע	16,614.80	17,199.20	584.40	37.65	220.03 ₪
779	שפל	57,236.40	58,482.00	1,245.60	31.07	387.01 ₪

סה"כ לדייר:

פסגה	גבע	שפל	סה"כ	שיא ביקוש
1,127.60	584.40	1,245.60	2,957.60	10.66
512.38 ₪	220.03 ₪	387.01 ₪	1,119.42 ₪	

סה"כ צריכה

סה"כ לתשלום

0.00 ₪	תשלום קבוע	
21.44 ₪	תשלום עבור גודל חיבור בKVA (3x200)	
1,140.85 ₪	סה"כ לתשלום	לא כולל מע"מ

התפלגות חיוב בש"ח לפי תע"ז

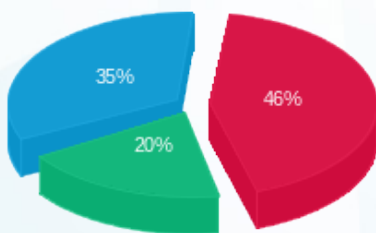

- פסגה (512.38 ₪) - 46%
- גבע (220.03 ₪) - 20%
- שפל (387.01 ₪) - 35%

הסטוריית צריכה בקוט"ש

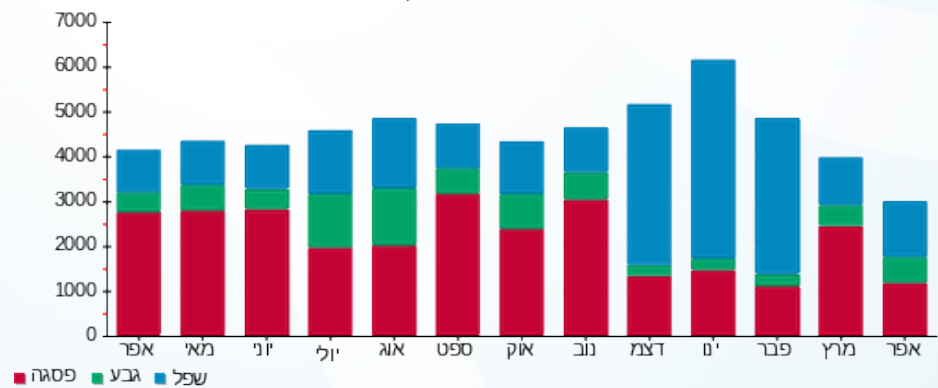



06/05/20

תאריך הפקה:

שם דייר: בניין B - אורגל משרדים

30/04/20

תאריך קריאה נוכחית:

שם אתר: מרכז עזריאלי חולון

01/04/20

תאריך קריאה קודמת:

לקוח/ה נכבד/ה, אנו מתכבדים להגיש את חישוב צריכת החשמל לתקופה 01/04/20 - 30/04/20:

בניין B אורגל משרדים - 2 - 15091232 (3x200)

סוג תעריף	סוג צריכה	קריאה קודמת	קריאה נוכחית	סה"כ צריכה בקוט"ש	מחיר לקוט"ש בא"ג	סה"כ לתשלום
פרטי חשבון עבור תאריכים:						
777	פסגה	01/04/20	30/04/20	321.00	45.44	145.86 ₪
778	גבע	5,845.60	6,069.00	223.40	37.65	84.11 ₪
779	שפל	19,509.80	19,985.80	476.00	31.07	147.89 ₪

סה"כ לדיר:

פסגה	גבע	שפל	סה"כ	שיא ביקוש
321.00	223.40	476.00	1,020.40	262.58
145.86 ₪	84.11 ₪	147.89 ₪	377.87 ₪	

סה"כ צריכה

סה"כ לתשלום

200.95 ₪	תשלום קבוע	
21.44 ₪	תשלום עבור גודל חיבור בKVA (3x200)	
600.25 ₪	סה"כ לתשלום	לא כולל מע"מ

התפלגות חיוב בש"ח לפי תעו"ז

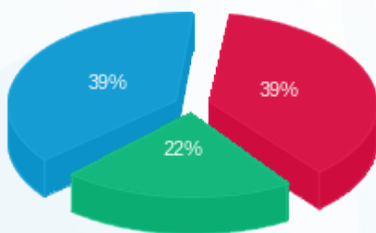

- פסגה (145.86 ₪)
- גבע (84.11 ₪)
- שפל (147.89 ₪)

הסטוריית צריכה בקוט"ש

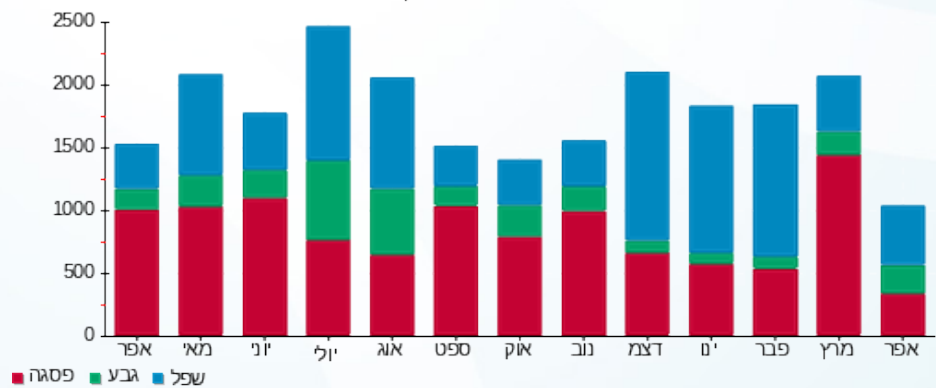

- פסגה
- גבע
- שפל





06/05/20 תאריך הפקדה:
 30/04/20 תאריך קריאה נוכחית:
 01/04/20 תאריך קריאה קודמת:

שם דייר: בניין B - אס טי ג'י STG
 שם אתר: מרכז עזריאלי חולון

לקוח/ה נכבד/ה, אנו מתכבדים להגיש את חישוב צריכת החשמל לתקופה 01/04/20 - 30/04/20:

בניין B אס טי ג'י 7 - 13044076 (3x36) - STG

סוג תעריף	סוג צריכה	קריאה קודמת	קריאה נוכחית	סה"כ צריכה בקוט"ש	מחיר לקוט"ש בא"ג	סה"כ לתשלום
פרטי חשבון עבור תאריכים:						
777	פסגה	01/04/20	30/04/20	563.00	45.44	255.83 ₪
778	גבע	5,689.00	5,886.70	197.70	37.65	74.43 ₪
779	שפל	20,429.50	20,795.70	366.20	31.07	113.78 ₪

סה"כ לדיר:

פסגה	גבע	שפל	סה"כ	שיא ביקוש
563.00	197.70	366.20	1,126.90	6.08
255.83 ₪	74.43 ₪	113.78 ₪	444.04 ₪	

סה"כ צריכה
 סה"כ לתשלום

200.95 ₪	תשלום קבוע	
3.86 ₪	תשלום עבור גודל חיבור בKVA (3x36)	
648.85 ₪	סה"כ לתשלום	לא כולל מע"מ

התפלגות חיוב בש"ח לפי תע"ז

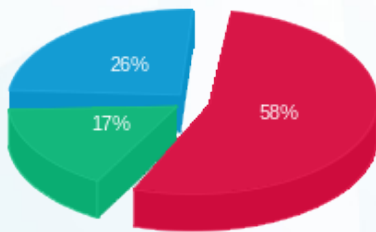

■ פסגה (255.83 ₪)
 ■ גבע (74.43 ₪)
 ■ שפל (113.78 ₪)

הסטוריית צריכה בקוט"ש

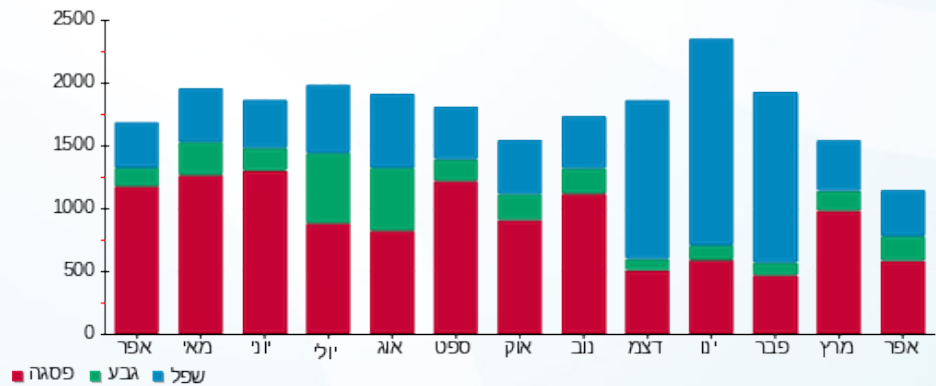



06/05/20

תאריך הפקדה:

שם דייר: בנין B - ארט סיס
שם אתר: מרכז עזריאלי חולון

30/04/20

תאריך קריאה נוכחית:

01/04/20

תאריך קריאה קודמת:

לקוח/ה נכבד/ה, אנו מתכבדים להגיש את חישוב צריכת החשמל לתקופה 01/04/20 - 30/04/20:

בנין B ארט סיס - 5 - 13044066(3x63)

סוג תעריף	סוג צריכה	קריאה קודמת	קריאה נוכחית	סה"כ צריכה בקוט"ש	מחיר לקוט"ש בא"ג	סה"כ לתשלום
פרטי חשבון עבור תאריכים:						
777	פסגה	01/04/20	30/04/20	137.10	45.44	62.30 ₪
778	גבע	2,639.80	2,703.80	64.00	37.65	24.10 ₪
779	שפל	8,283.60	8,405.60	122.00	31.07	37.91 ₪

סה"כ לדיר:

פסגה	גבע	שפל	סה"כ	שיא ביקוש
137.10	64.00	122.00	323.10	2.33
62.30 ₪	24.10 ₪	37.91 ₪	124.30 ₪	

סה"כ צריכה
סה"כ לתשלום

36.10 ₪	תשלום קבוע	
6.75 ₪	תשלום עבור גודל חיבור בKVA (3x63)	
167.15 ₪	סה"כ לתשלום	לא כולל מע"מ

התפלגות חיוב בש"ח לפי תעו"ז

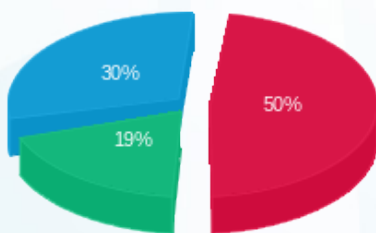

פסגה (62.30 ₪)
גבע (24.10 ₪)
שפל (37.91 ₪)

הסטוריית צריכה בקוט"ש

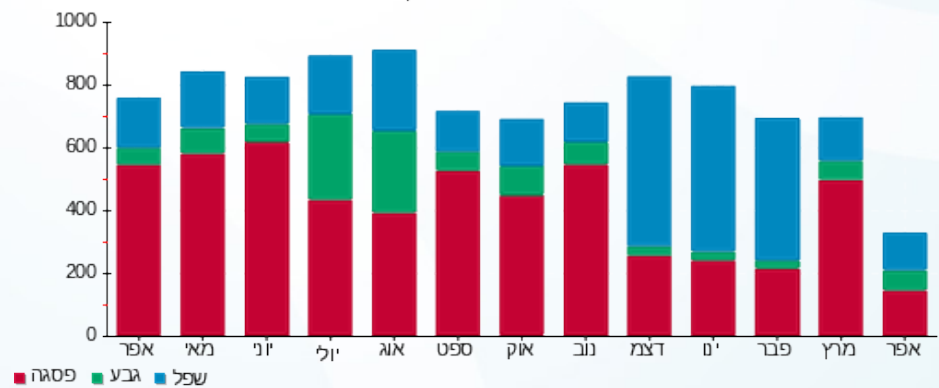



06/05/20 תאריך הפקה:
 30/04/20 תאריך קריאה נוכחית:
 01/04/20 תאריך קריאה קודמת:

שם דייר: בנין B - בר אירי אוסקר ווילד
 שם אתר: מרכז עזריאלי חולון

לקוח/ה נכבד/ה, אנו מתכבדים להגיש את חישוב צריכת החשמל לתקופה 01/04/20 - 30/04/20:

בנין B בר אירי אוסקר ווילד - 9 - 13080904 (3x160)

סה"כ לתשלום	מחיר לקוט"ש בא"ג	סה"כ צריכה בקוט"ש	קריאה נוכחית	קריאה קודמת	סוג צריכה	סוג תעריף
			30/04/20	01/04/20		פרטי חשבון עבור תאריכים:
₪ 527.92	45.44	1,161.80	130,848.20	129,686.40	פסגה	777
₪ 198.42	37.65	527.00	61,385.80	60,858.80	גבע	778
₪ 338.91	31.07	1,090.80	175,566.40	174,475.60	שפל	779

סה"כ לדייר:

שיא ביקוש	סה"כ	שפל	גבע	פסגה
13.71	2,779.60	1,090.80	527.00	1,161.80
	₪ 1,065.25	₪ 338.91	₪ 198.42	₪ 527.92

סה"כ צריכה

סה"כ לתשלום

₪ 200.95	תשלום קבוע	
₪ 17.15	תשלום עבור גודל חיבור בKVA (3x160)	
₪ 1,283.35	סה"כ לתשלום	לא כולל מע"מ

התפלגות חיוב בש"ח לפי תעו"ז

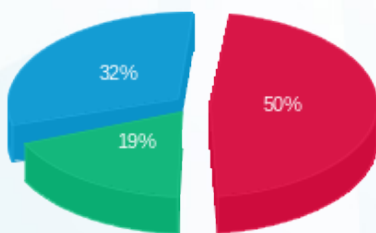

■ פסגה (₪ 527.92)
 ■ גבע (₪ 198.42)
 ■ שפל (₪ 338.91)

הסטוריית צריכה בקוט"ש

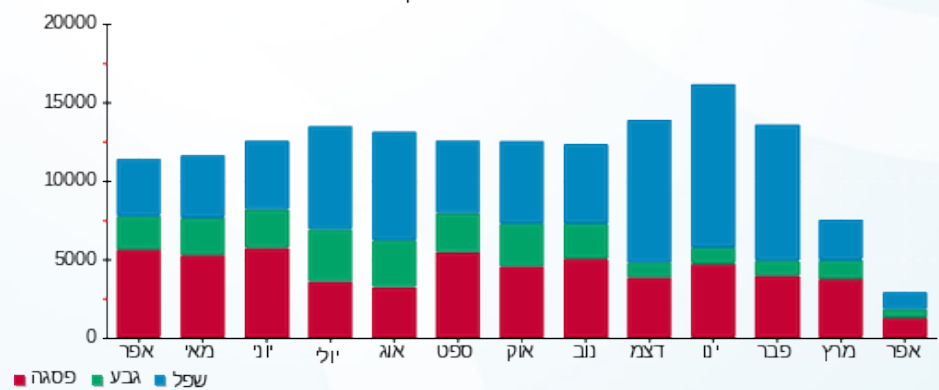

■ פסגה ■ גבע ■ שפל





06/05/20

תאריך הפקה:

שם דייר: בניין B - זיילינקס
שם אתר: מרכז עזריאלי חולון

30/04/20

תאריך קריאה נוכחית:

01/04/20

תאריך קריאה קודמת:

לקוח/ה נכבד/ה, אנו מתכבדים להגיש את חישוב צריכת החשמל לתקופה 01/04/20 - 30/04/20:

בניין B זיילינקס - 12 - (3x125)18029660

סוג תעריף	סוג צריכה	קריאה קודמת	קריאה נוכחית	סה"כ צריכה בקוט"ש	מחיר לקוט"ש בא"ג	סה"כ לתשלום
פרטי חשבון עבור תאריכים:						
777	פסגה	01/04/20	30/04/20	450.60	45.44	204.75 ₪
778	גבע	3,301.80	3,506.40	204.60	37.65	77.03 ₪
779	שפל	9,769.60	10,138.80	369.20	31.07	114.71 ₪

סה"כ לדייר:

פסגה	גבע	שפל	סה"כ	שיא ביקוש
450.60	204.60	369.20	1,024.40	5.04
₪ 204.75	₪ 77.03	₪ 114.71	₪ 396.49	

סה"כ צריכה

סה"כ לתשלום

200.95 ₪	תשלום קבוע	
13.40 ₪	תשלום עבור גודל חיבור בKVA (3x125)	
610.84 ₪	סה"כ לתשלום	לא כולל מע"מ

התפלגות חיוב בש"ח לפי תעו"ז

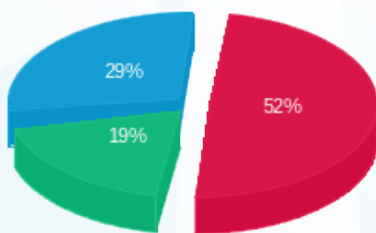

- פסגה (₪ 204.75) (red)
- גבע (₪ 77.03) (green)
- שפל (₪ 114.71) (blue)

הסטוריית צריכה בקוט"ש

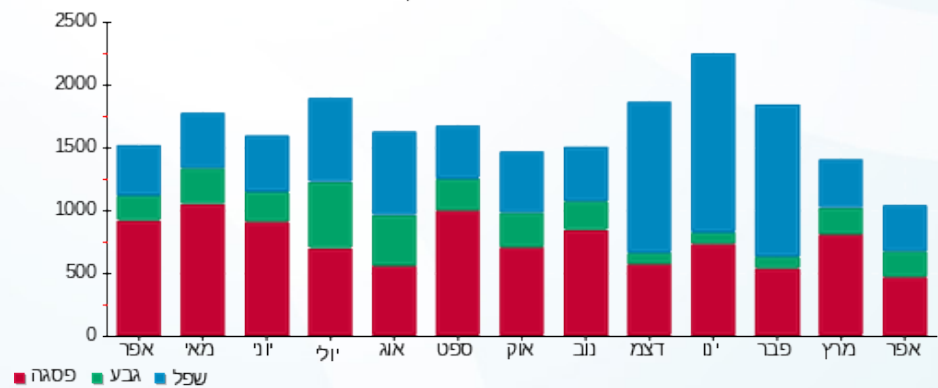

06/05/20 תאריך הפקה:
 30/04/20 תאריך קריאה נוכחית:
 01/04/20 תאריך קריאה קודמת:

שם דייר: בניין B - חברת ש.ב.א קומת כניסה
 שם אתר: מרכז עזריאלי חולון

לקוח/ה נכבד/ה, אנו מתכבדים להגיש את חישוב צריכת החשמל לתקופה 01/04/20 - 30/04/20:

חברת ש.ב.א קומת כניסה בניין 1 - 16224424 (3x315) - B

סוג תעריף	סוג צריכה	קריאה קודמת	קריאה נוכחית	סה"כ צריכה בקוט"ש	מחיר לקוט"ש בא"ג	סה"כ לתשלום
		01/04/20	30/04/20	פרטי חשבון עבור תאריכים:		
777	פסגה	149,111.60	154,812.10	5,700.50	45.44	2,590.31 ₪
778	גבע	80,117.20	84,179.60	4,062.40	37.65	1,529.49 ₪
779	שפל	273,691.40	282,400.10	8,708.70	31.07	2,705.79 ₪

סה"כ לדייר:

פסגה	גבע	שפל	סה"כ	שיא ביקוש
5,700.50	4,062.40	8,708.70	18,471.60	
2,590.31 ₪	1,529.49 ₪	2,705.79 ₪	6,825.59 ₪	

סה"כ צריכה
 סה"כ לתשלום

200.95 ₪	תשלום קבוע	
33.76 ₪	תשלום עבור גודל חיבור בKVA (3x315)	
7,060.31 ₪	סה"כ לתשלום	לא כולל מע"מ

התפלגות חיוב בש"ח לפי תע"ז

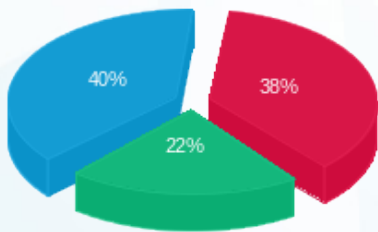

■ פסגה (2,590.31 ₪)
 ■ גבע (1,529.49 ₪)
 ■ שפל (2,705.79 ₪)

הסטוריית צריכה בקוט"ש

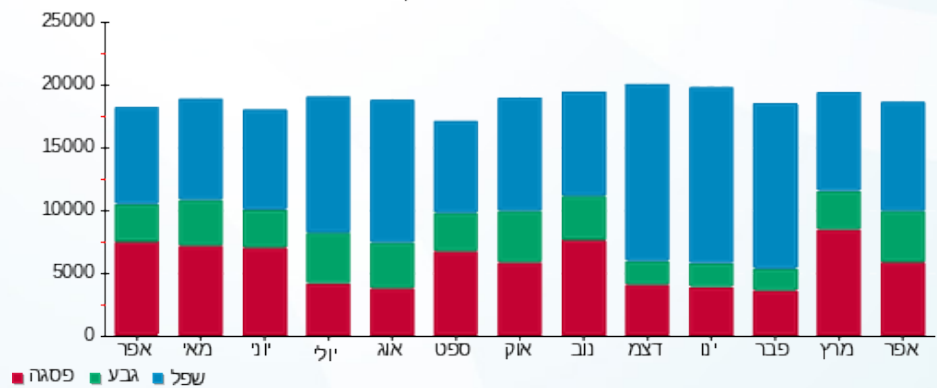



06/05/20

תאריך הפקה:

שם דייר: בניין B - טירן הנדסה

30/04/20

תאריך קריאה נוכחית:

שם אתר: מרכז עזריאלי חולון

01/04/20

תאריך קריאה קודמת:

לקוח/ה נכבד/ה, אנו מתכבדים להגיש את חישוב צריכת החשמל לתקופה 01/04/20 - 30/04/20:

בניין B טירן הנדסה - 1 - 15091232(3x250)

סוג תעריף	סוג צריכה	קריאה קודמת	קריאה נוכחית	סה"כ צריכה בקוט"ש	מחיר לקוט"ש בא"ג	סה"כ לתשלום
פרטי חשבון עבור תאריכים:						
777	פסגה	01/04/20	30/04/20	382.40	45.44	173.76 ₪
778	גבע	2,305.60	2,371.80	66.20	37.65	24.92 ₪
779	שפל	8,203.20	8,325.20	122.00	31.07	37.91 ₪

סה"כ לדייר:

פסגה	גבע	שפל	סה"כ	שיא ביקוש
382.40	66.20	122.00	570.60	4.40
173.76 ₪	24.92 ₪	37.91 ₪	236.59 ₪	

סה"כ צריכה

סה"כ לתשלום

200.95 ₪	תשלום קבוע	
26.80 ₪	תשלום עבור גודל חיבור בKVA (3x250)	
464.34 ₪	סה"כ לתשלום	לא כולל מע"מ

התפלגות חיוב בש"ח לפי תע"ז

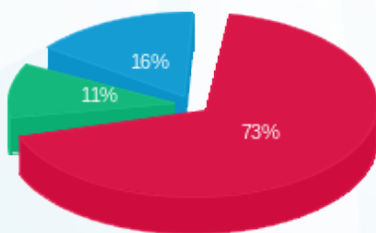

- פסגה (173.76 ₪) 73%
- גבע (24.92 ₪) 11%
- שפל (37.91 ₪) 16%

הסטוריית צריכה בקוט"ש

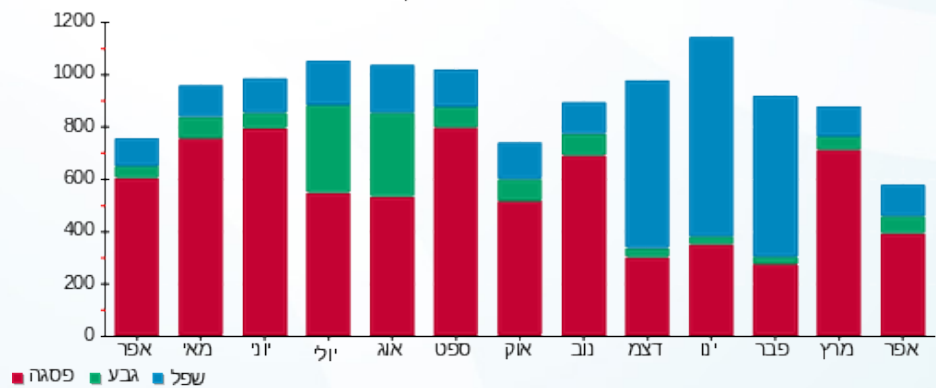



06/05/20

תאריך הפקדה:

שם דייר: בניין B - מרקורי
שם אתר: מרכז עזריאלי חולון

30/04/20

תאריך קריאה נוכחית:

01/04/20

תאריך קריאה קודמת:

לקוח/ה נכבד/ה, אנו מתכבדים להגיש את חישוב צריכת החשמל לתקופה **01/04/20 - 30/04/20**:

בניין B מרקורי - 13 - 15129207(3x63)

סוג תעריף	סוג צריכה	קריאה קודמת	קריאה נוכחית	סה"כ צריכה בקוט"ש	מחיר לקוט"ש בא"ג	סה"כ לתשלום
פרטי חשבון עבור תאריכים:						
777	פסגה	01/04/20	30/04/20	240.80	45.44	109.42 ₪
778	גבע	3,354.20	3,472.20	118.00	37.65	44.43 ₪
779	שפל	10,767.00	11,004.40	237.40	31.07	73.76 ₪

סה"כ לדייר:

פסגה	גבע	שפל	סה"כ	שיא ביקוש
240.80	118.00	237.40	596.20	4.39
109.42 ₪	44.43 ₪	73.76 ₪	227.61 ₪	

סה"כ צריכה

סה"כ לתשלום

200.95 ₪	תשלום קבוע	
6.75 ₪	תשלום עבור גודל חיבור בKVA (3x63)	
435.31 ₪	סה"כ לתשלום	לא כולל מע"מ

התפלגות חיוב בש"ח לפי תע"ז

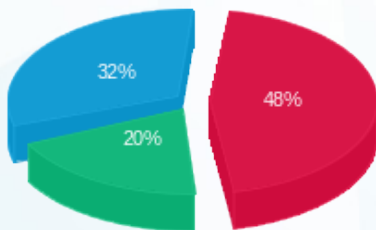

- פסגה (109.42 ₪) 48%
- גבע (44.43 ₪) 20%
- שפל (73.76 ₪) 32%

הסטוריית צריכה בקוט"ש

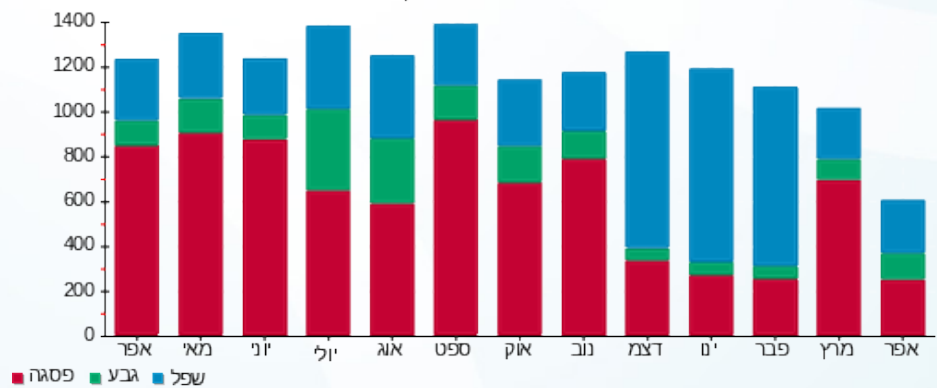



06/05/20 תאריך הפקה:
 30/04/20 תאריך קריאה נוכחית:
 01/04/20 תאריך קריאה קודמת:

שם דייר: בניין B - נתנאלה
 שם אתר: מרכז עזריאלי חולון

לקוח/ה נכבד/ה, אנו מתכבדים להגיש את חישוב צריכת החשמל לתקופה 01/04/20 - 30/04/20:

בניין B נתנאלה - 6 - 13080904 (3x160)

סוג תעריף	סוג צריכה	קריאה קודמת	קריאה נוכחית	סה"כ צריכה בקוט"ש	מחיר לקוט"ש בא"ג	סה"כ לתשלום
פרטי חשבון עבור תאריכים:						
777	פסגה	01/04/20	30/04/20	659.00	45.44	299.45 ₪
778	גבע	7,658.80	7,931.80	273.00	37.65	102.78 ₪
779	שפל	19,774.60	20,148.80	374.20	31.07	116.26 ₪

סה"כ לדייר:

פסגה	גבע	שפל	סה"כ	שיא ביקוש
659.00	273.00	374.20	1,306.20	8.32
299.45 ₪	102.78 ₪	116.26 ₪	518.50 ₪	

סה"כ צריכה
 סה"כ לתשלום

200.95 ₪	תשלום קבוע	
17.15 ₪	תשלום עבור גודל חיבור בKVA (3x160)	
736.60 ₪	סה"כ לתשלום	לא כולל מע"מ

התפלגות חיוב בש"ח לפי תעו"ז

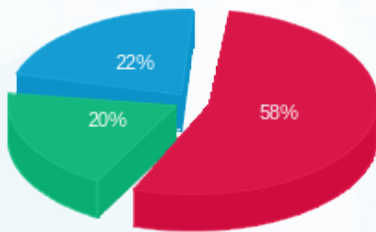

■ פסגה (299.45 ₪)
 ■ גבע (102.78 ₪)
 ■ שפל (116.26 ₪)

הסטוריית צריכה בקוט"ש

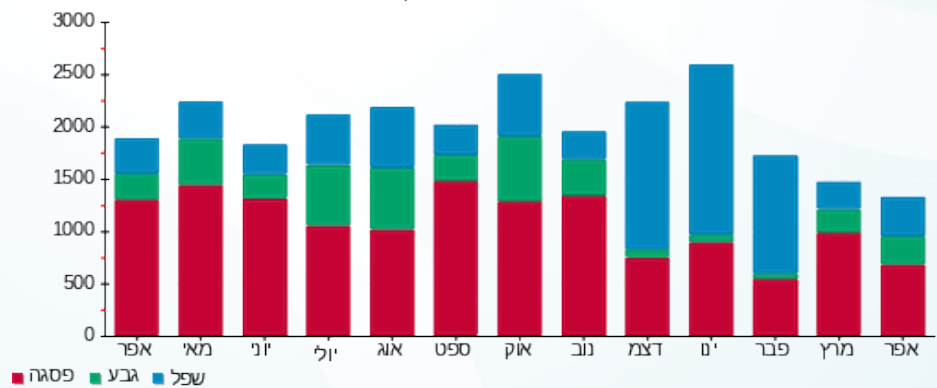



06/05/20

תאריך הפקדה:

שם דייר: בניין B - עובד כהן
שם אתר: מרכז עזריאלי חולון

30/04/20

תאריך קריאה נוכחית:

01/04/20

תאריך קריאה קודמת:

לקוח/ה נכבד/ה, אנו מתכבדים להגיש את חישוב צריכת החשמל לתקופה 01/04/20 - 30/04/20:

בניין B עובד כהן - 13 - (3x100)13080904

סוג תעריף	סוג צריכה	קריאה קודמת	קריאה נוכחית	סה"כ צריכה בקוט"ש	מחיר לקוט"ש בא"ג	סה"כ לתשלום
פרטי חשבון עבור תאריכים:						
777	פסגה	01/04/20	30/04/20	294.20	45.44	133.68 ₪
778	גבע	9,584.50	9,785.90	201.40	37.65	75.83 ₪
779	שפל	24,117.40	24,484.80	367.40	31.07	114.15 ₪

סה"כ לדיר:

פסגה	גבע	שפל	סה"כ	שיא ביקוש
294.20	201.40	367.40	863.00	8.85
133.68 ₪	75.83 ₪	114.15 ₪	323.66 ₪	

סה"כ צריכה

סה"כ לתשלום

200.95 ₪	תשלום קבוע	
10.72 ₪	תשלום עבור גודל חיבור בKVA (3x100)	
535.33 ₪	סה"כ לתשלום	לא כולל מע"מ

התפלגות חיוב בש"ח לפי תע"ז

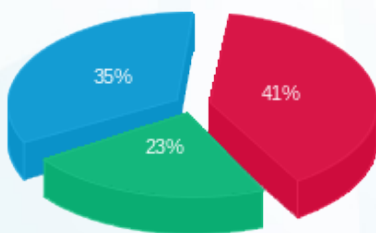

- פסגה (133.68 ₪) 41%
- גבע (75.83 ₪) 23%
- שפל (114.15 ₪) 35%

הסטוריית צריכה בקוט"ש

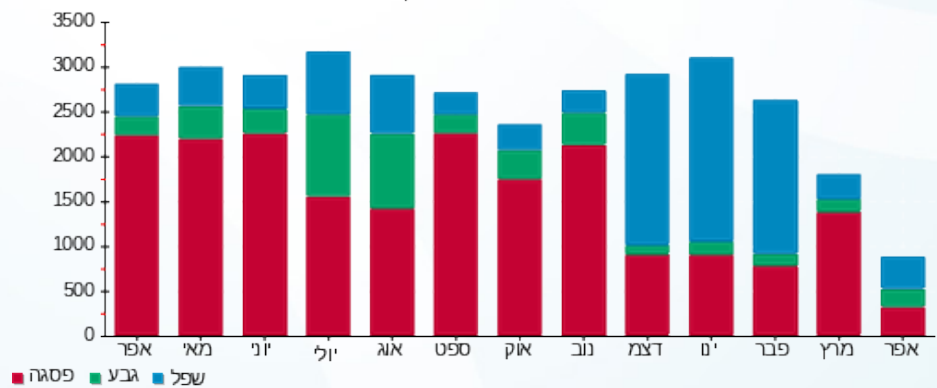

06/05/20 תאריך הפקה:
 30/04/20 תאריך קריאה נוכחית:
 01/04/20 תאריך קריאה קודמת:

שם דייר: בנין B - פאזל בורגר
 שם אתר: מרכז עזריאלי חולון

לקוח/ה נכבד/ה, אנו מתכבדים להגיש את חישוב צריכת החשמל לתקופה 01/04/20 - 30/04/20:

בנין B - פאזל בורגר - 12 - 13080904 (3x250)

סוג תעריף	סוג צריכה	קריאה קודמת	קריאה נוכחית	סה"כ צריכה בקוט"ש	מחיר לקוט"ש בא"ג	סה"כ לתשלום
פרטי חשבון עבור תאריכים:						
777	פסגה	01/04/20	30/04/20	2,367.20	45.44	1,075.66 ₪
778	גבע	42,835.60	43,238.00	402.40	37.65	151.50 ₪
779	שפל	107,972.40	108,728.00	755.60	31.07	234.76 ₪

סה"כ לדייר:

פסגה	גבע	שפל	סה"כ	שיא ביקוש
2,367.20	402.40	755.60	3,525.20	29.40
1,075.66 ₪	151.50 ₪	234.76 ₪	1,461.92 ₪	

סה"כ צריכה
 סה"כ לתשלום

200.95 ₪	תשלום קבוע	
26.80 ₪	תשלום עבור גודל חיבור בKVA (3x250)	
1,689.67 ₪	סה"כ לתשלום	לא כולל מע"מ

התפלגות חיוב בש"ח לפי תע"ז

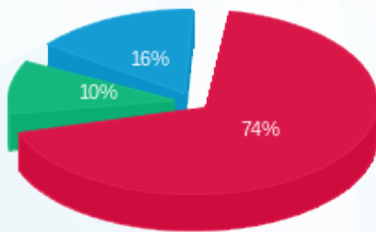

פסגה (1,075.66 ₪) ■
 גבע (151.50 ₪) ■
 שפל (234.76 ₪) ■

הסטוריית צריכה בקוט"ש

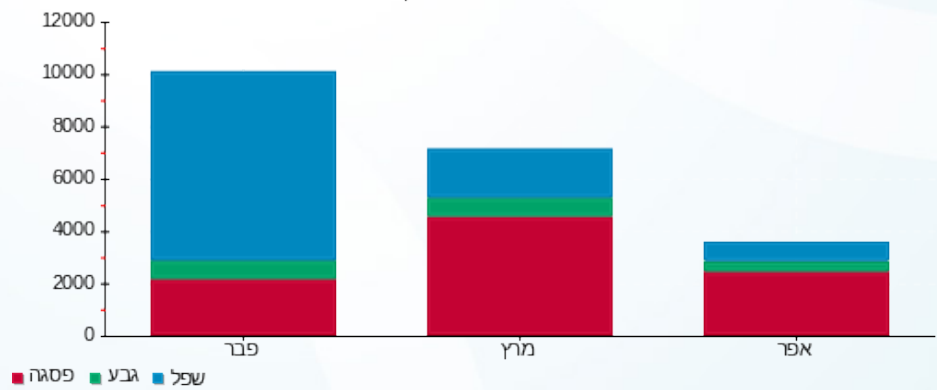

פסגה ■ גבע ■ שפל

06/05/20 תאריך הפקדה:
 30/04/20 תאריך קריאה נוכחית:
 01/04/20 תאריך קריאה קודמת:

שם דייר: בניין B - ק.0 - ממתקי סיון - חנות
 שם אתר: מרכז עזריאלי חולון

לקוח/ה נכבד/ה, אנו מתכבדים להגיש את חישוב צריכת החשמל לתקופה 01/04/20 - 30/04/20:

בניין B ממתקי סיון - חנות ק.0 - 2 - 13080904(3x80)

סוג תעריף	סוג צריכה	קריאה קודמת	קריאה נוכחית	סה"כ צריכה בקוט"ש	מחיר לקוט"ש בא"ג	סה"כ לתשלום
פרטי חשבון עבור תאריכים:						
777	פסגה	01/04/20	30/04/20	685.80	45.44	311.63 ₪
778	גבע	11,225.90	11,481.30	255.40	37.65	96.16 ₪
779	שפל	30,781.20	31,366.70	585.50	31.07	181.91 ₪

סה"כ לדיר:

פסגה	גבע	שפל	סה"כ	שיא ביקוש
685.80	255.40	585.50	1,526.70	6.91
311.63 ₪	96.16 ₪	181.91 ₪	589.70 ₪	

סה"כ צריכה
 סה"כ לתשלום

200.95 ₪	תשלום קבוע	
8.57 ₪	תשלום עבור גודל חיבור בKVA (3x80)	
799.23 ₪	סה"כ לתשלום	לא כולל מע"מ

התפלגות חיוב בש"ח לפי תע"ז

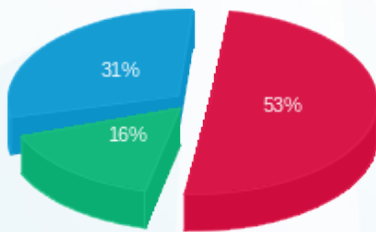

פסגה (311.63 ₪) 53%
 גבע (96.16 ₪) 16%
 שפל (181.91 ₪) 31%

הסטוריית צריכה בקוט"ש

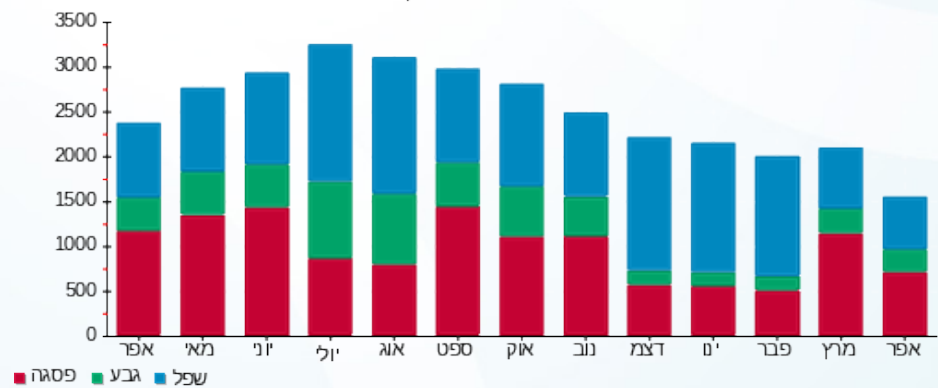



06/05/20

תאריך הפקדה:

שם דייר: בניין B - ק.0 - עגבניה

30/04/20

תאריך קריאה נוכחית:

שם אתר: מרכז עזריאלי חולון

01/04/20

תאריך קריאה קודמת:

לקוח/ה נכבד/ה, אנו מתכבדים להגיש את חישוב צריכת החשמל לתקופה 01/04/20 - 30/04/20:

בניין B עגבניה ק.0 - 1 - 13080904(3x100)

סוג תעריף	סוג צריכה	קריאה קודמת	קריאה נוכחית	סה"כ צריכה בקוט"ש	מחיר לקוט"ש בא"ג	סה"כ לתשלום
פרטי חשבון עבור תאריכים:						
777	פסגה	01/04/20	30/04/20	1,022.00	45.44	464.40 ₪
778	גבע	24,618.70	24,929.80	311.10	37.65	117.13 ₪
779	שפל	78,215.30	78,851.40	636.10	31.07	197.64 ₪

סה"כ לדיר:

פסגה	גבע	שפל	סה"כ	שיא ביקוש
1,022.00	311.10	636.10	1,969.20	24.95
464.40 ₪	117.13 ₪	197.64 ₪	779.16 ₪	

סה"כ צריכה

סה"כ לתשלום

200.95 ₪	תשלום קבוע	
10.72 ₪	תשלום עבור גודל חיבור בKVA (3x100)	
990.83 ₪	סה"כ לתשלום	לא כולל מע"מ

התפלגות חיוב בש"ח לפי תעו"ז

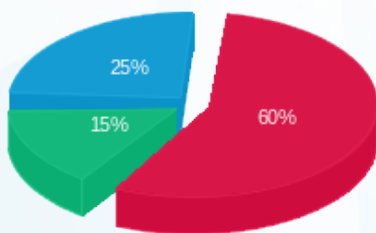

- פסגה (464.40 ₪) 60%
- גבע (117.13 ₪) 25%
- שפל (197.64 ₪) 15%

הסטוריית צריכה בקוט"ש

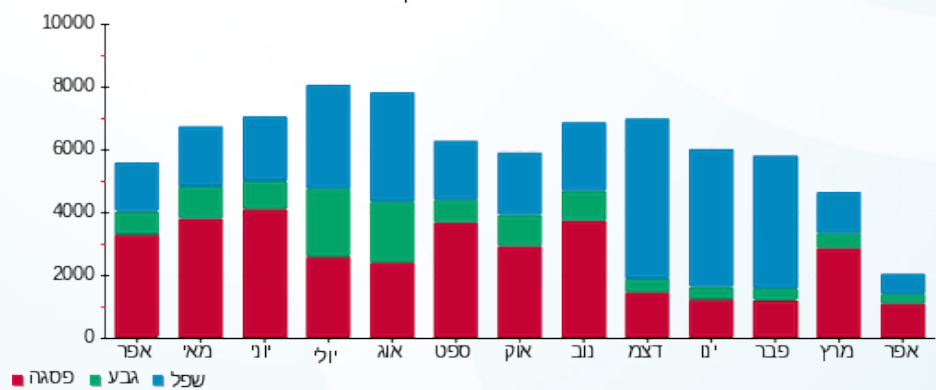

06/05/20 תאריך הפקה:
 30/04/20 תאריך קריאה נוכחית:
 01/04/20 תאריך קריאה קודמת:

שם דייר: בניין B - ק.01 - גנרטור
 שם אתר: מרכז עזריאלי חולון

לקוח/ה נכבד/ה, אנו מתכבדים להגיש את חישוב צריכת החשמל לתקופה 01/04/20 - 30/04/20:

בניין B גנרטור ק.1 - 8 - 13044082

סה"כ לתשלום	מחיר לקוט"ש בא"ג	סה"כ צריכה בקוט"ש	קריאה נוכחית	קריאה קודמת	סוג צריכה	סוג תעריף
			30/04/20	01/04/20	פרטי חשבון עבור תאריכים:	
0.00 ₪	45.44	0.00	19.20	19.20	פסגה	777
0.00 ₪	37.65	0.00	5.60	5.60	גבע	778
0.00 ₪	31.07	0.00	59.60	59.60	שפל	779

סה"כ לדייר:

שיא ביקוש	סה"כ	שפל	גבע	פסגה	סה"כ צריכה
	0.00	0.00	0.00	0.00	סה"כ לתשלום
	0.00 ₪	0.00 ₪	0.00 ₪	0.00 ₪	

200.95 ₪	תשלום קבוע	
200.95 ₪	סה"כ לתשלום	לא כולל מע"מ

התפלגות חיוב בש"ח לפי תעו"ז

- פסגה (0.00 ₪)
- גבע (0.00 ₪)
- שפל (0.00 ₪)

הסטוריית צריכה בקוט"ש

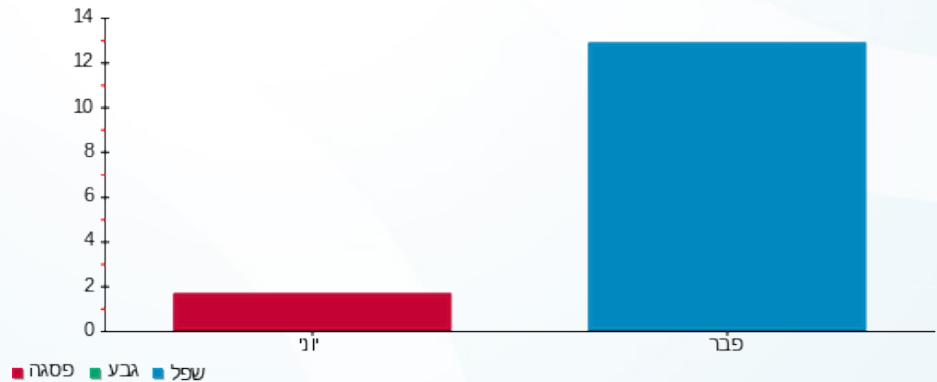

06/05/20 תאריך הפקדה:
 30/04/20 תאריך קריאה נוכחית:
 01/04/20 תאריך קריאה קודמת:

שם דייר: בניין B - ק.01 - שובל
 שם אתר: מרכז עזריאלי חולון

לקוח/ה נכבד/ה, אנו מתכבדים להגיש את חישוב צריכת החשמל לתקופה 01/04/20 - 30/04/20:

בניין B שובל ק.1 - 5 - 13080904(3x400)

סוג תעריף	סוג צריכה	קריאה קודמת	קריאה נוכחית	סה"כ צריכה בקוט"ש	מחיר לקוט"ש בא"ג	סה"כ לתשלום
פרטי חשבון עבור תאריכים:						
777	פסגה	01/04/20	30/04/20	711.20	45.44	323.17 ₪
778	גבע	6,831.20	6,916.00	84.80	37.65	31.93 ₪
779	שפל	31,371.20	31,424.80	53.60	31.07	16.65 ₪

סה"כ לדיר:

פסגה	גבע	שפל	סה"כ	שיא ביקוש
711.20	84.80	53.60	849.60	10.88
323.17 ₪	31.93 ₪	16.65 ₪	371.75 ₪	

סה"כ צריכה
 סה"כ לתשלום

0.00 ₪	תשלום קבוע	
42.87 ₪	תשלום עבור גודל חיבור בKVA (3x400)	
414.62 ₪	סה"כ לתשלום	לא כולל מע"מ

התפלגות חיוב בש"ח לפי תעו"ז

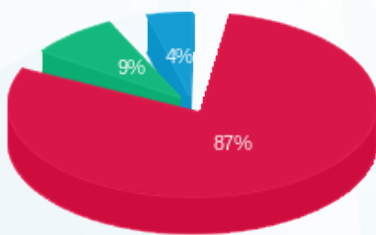

פסגה (₪ 323.17)
 גבע (₪ 31.93)
 שפל (₪ 16.65)

הסטוריית צריכה בקוט"ש

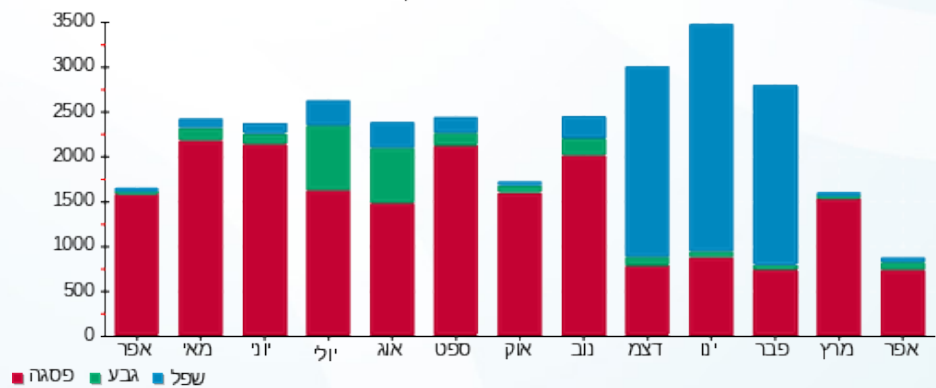

06/05/20 תאריך הפקה:
 30/04/20 תאריך קריאה נוכחית:
 01/04/20 תאריך קריאה קודמת:

שם דייר: בניין B - ק.01 - שבט בנימין 1
 שם אתר: מרכז עזריאלי חולון

לקוח/ה נכבד/ה, אנו מתכבדים להגיש את חישוב צריכת החשמל לתקופה 01/04/20 - 30/04/20:

בניין B שבט בנימין קומה 1 - 11 - 13080904 (3x63)

סוג תעריף	סוג צריכה	קריאה קודמת	קריאה נוכחית	סה"כ צריכה בקוט"ש	מחיר לקוט"ש בא"ג	סה"כ לתשלום
פרטי חשבון עבור תאריכים:						
777	פסגה	01/04/20	30/04/20	227.00	45.44	103.15 ₪
778	גבע	1,244.70	1,311.20	66.50	37.65	25.04 ₪
779	שפל	6,509.00	6,645.80	136.80	31.07	42.50 ₪

סה"כ לדייר:

פסגה	גבע	שפל	סה"כ	שיא ביקוש
227.00	66.50	136.80	430.30	2.42
103.15 ₪	25.04 ₪	42.50 ₪	170.69 ₪	

סה"כ צריכה
 סה"כ לתשלום

36.10 ₪	תשלום קבוע	
6.75 ₪	תשלום עבור גודל חיבור בKVA (3x63)	
213.54 ₪	סה"כ לתשלום	לא כולל מע"מ

התפלגות חיוב בש"ח לפי תעו"ז

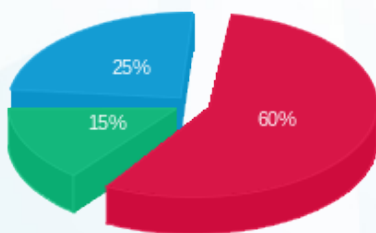

פסגה (103.15 ₪) - 60%
 גבע (25.04 ₪) - 15%
 שפל (42.50 ₪) - 25%

הסטוריית צריכה בקוט"ש

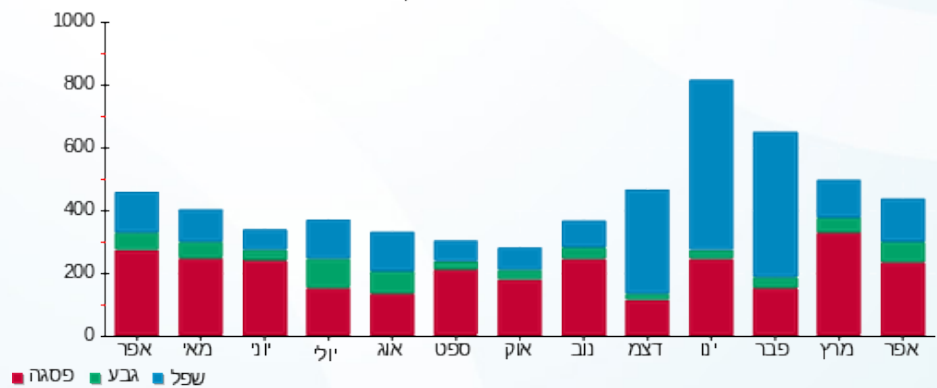



06/05/20

תאריך הפקדה:

שם דייר: בניין B - ק.01 - שבט בנימין 2

30/04/20

תאריך קריאה נוכחית:

שם אתר: מרכז עזריאלי חולון

01/04/20

תאריך קריאה קודמת:

לקוח/ה נכבד/ה, אנו מתכבדים להגיש את חישוב צריכת החשמל לתקופה 01/04/20 - 30/04/20:

בניין B שבט בנימין 2 קומה 2 - 10 - 13080904(3x63)

סוג תעריף	סוג צריכה	קריאה קודמת	קריאה נוכחית	סה"כ צריכה בקוט"ש	מחיר לקוט"ש בא"ג	סה"כ לתשלום
		01/04/20	30/04/20			
777	פסגה	11,873.80	12,361.50	487.70	45.44	221.61 ₪
778	גבע	3,148.10	3,312.70	164.60	37.65	61.97 ₪
779	שפל	9,047.80	9,244.30	196.50	31.07	61.05 ₪

סה"כ לדייר:

פסגה	גבע	שפל	סה"כ	שיא ביקוש
487.70	164.60	196.50	848.80	6.49
221.61 ₪	61.97 ₪	61.05 ₪	344.64 ₪	

סה"כ צריכה

סה"כ לתשלום

36.10 ₪	תשלום קבוע	
6.75 ₪	תשלום עבור גודל חיבור בKVA (3x63)	
387.49 ₪	סה"כ לתשלום	לא כולל מע"מ

התפלגות חיוב בש"ח לפי תעו"ז

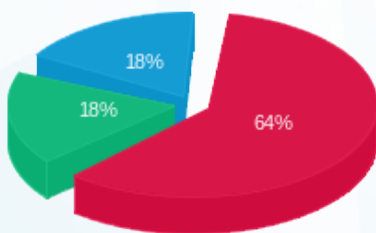

- פסגה (221.61 ₪)
- גבע (61.97 ₪)
- שפל (61.05 ₪)

הסטוריית צריכה בקוט"ש

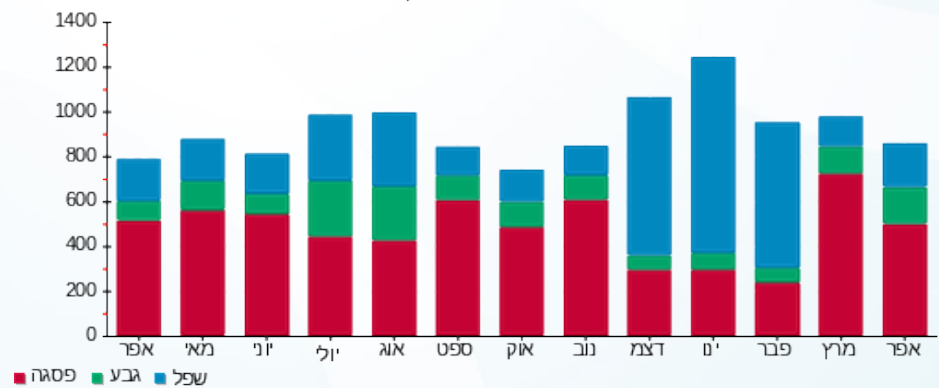

- פסגה
- גבע
- שפל





06/05/20

תאריך הפקדה:

שם דייר: בניין B - ק.02 - פאב ברוני
שם אתר: מרכז עזריאלי חולון

30/04/20

תאריך קריאה נוכחית:

01/04/20

תאריך קריאה קודמת:

לקוח/ה נכבד/ה, אנו מתכבדים להגיש את חישוב צריכת החשמל לתקופה **01/04/20 - 30/04/20**:

בניין B פאב ברוני ק.2 - 14 - 13080904(3x250)

סוג תעריף	סוג צריכה	קריאה קודמת	קריאה נוכחית	סה"כ צריכה בקוט"ש	מחיר לקוט"ש בא"ג	סה"כ לתשלום
פרטי חשבון עבור תאריכים:						
777	פסגה	01/04/20	30/04/20	384.40	45.44	174.67 ₪
778	גבע	28,058.40	28,322.00	263.60	37.65	99.25 ₪
779	שפל	110,682.80	111,231.60	548.80	31.07	170.51 ₪

סה"כ לדייר:

פסגה	גבע	שפל	סה"כ	שיא ביקוש
384.40	263.60	548.80	1,196.80	4.37
174.67 ₪	99.25 ₪	170.51 ₪	444.43 ₪	

סה"כ צריכה

סה"כ לתשלום

200.95 ₪	תשלום קבוע	
26.80 ₪	תשלום עבור גודל חיבור בKVA (3x250)	
672.18 ₪	סה"כ לתשלום	לא כולל מע"מ

התפלגות חיוב בש"ח לפי תע"ז

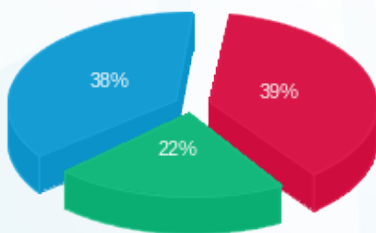

- פסגה (174.67 ₪) 39%
- גבע (99.25 ₪) 22%
- שפל (170.51 ₪) 38%

הסטוריית צריכה בקוט"ש

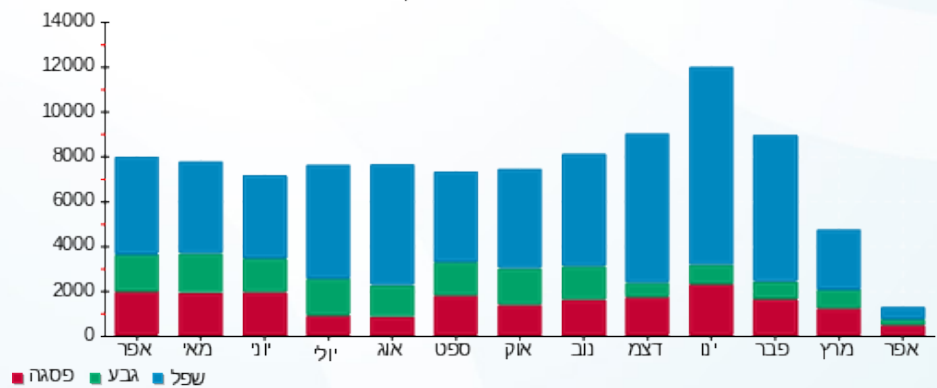

06/05/20 תאריך הפקדה:
 30/04/20 תאריך קריאה נוכחית:
 01/04/20 תאריך קריאה קודמת:

שם דייר: בניין B - ק.02 - שובל
 שם אתר: מרכז עזריאלי חולון

לקוח/ה נכבד/ה, אנו מתכבדים להגיש את חישוב צריכת החשמל לתקופה 01/04/20 - 30/04/20:

בניין B שובל ק.2 - 8 - 13080904(3x400)

סוג תעריף	סוג צריכה	קריאה קודמת	קריאה נוכחית	סה"כ צריכה בקוט"ש	מחיר לקוט"ש בא"ג	סה"כ לתשלום
פרטי חשבון עבור תאריכים:						
777	פסגה	01/04/20	30/04/20	1,087.20	45.44	494.02 ₪
778	גבע	23,469.60	23,791.20	321.60	37.65	121.08 ₪
779	שפל	76,236.00	76,878.40	642.40	31.07	199.59 ₪

סה"כ לדייר:

פסגה	גבע	שפל	סה"כ	שיא ביקוש
1,087.20	321.60	642.40	2,051.20	9.58
₪ 494.02	₪ 121.08	₪ 199.59	₪ 814.70	

סה"כ צריכה
 סה"כ לתשלום

200.95 ₪	תשלום קבוע	
42.87 ₪	תשלום עבור גודל חיבור בKVA (3x400)	
1,058.52 ₪	סה"כ לתשלום	לא כולל מע"מ

התפלגות חיוב בש"ח לפי תע"ז

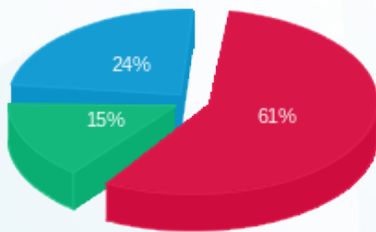

■ פסגה (₪ 494.02)
 ■ גבע (₪ 121.08)
 ■ שפל (₪ 199.59)

הסטוריית צריכה בקוט"ש

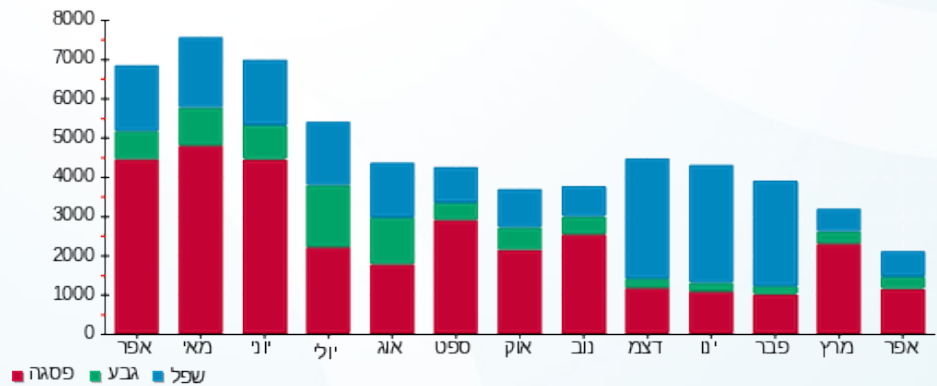

06/05/20 תאריך הפקה:
 30/04/20 תאריך קריאה נוכחי:
 01/04/20 תאריך קריאה קודמת:

שם דייר: בניין B - ק.02 - בנק מרכזית
 שם אתר: מרכז עזריאלי חולון

לקוח/ה נכבד/ה, אנו מתכבדים להגיש את חישוב צריכת החשמל לתקופה 01/04/20 - 30/04/20:

בניין B - בנק מרכזית ק.2 - -7 - 13080904 (3x80)

סוג תעריף	סוג צריכה	קריאה קודמת	קריאה נוכחית	סה"כ צריכה בקוט"ש	מחיר לקוט"ש בא"ג	סה"כ לתשלום
פרטי חשבון עבור תאריכים:						
777	פסגה	01/04/20	30/04/20	1,615.80	45.44	734.22 ₪
778	גבע	2,970.20	3,719.00	748.80	37.65	281.92 ₪
779	שפל	14,947.00	16,396.70	1,449.70	31.07	450.42 ₪

סה"כ לדייר:

פסגה	גבע	שפל	סה"כ	שיא ביקוש
1,615.80	748.80	1,449.70	3,814.30	10.39
734.22 ₪	281.92 ₪	450.42 ₪	1,466.56 ₪	

סה"כ צריכה
 סה"כ לתשלום

200.95 ₪	תשלום קבוע	
8.57 ₪	תשלום עבור גודל חיבור בKVA (3x80)	
1,676.09 ₪	סה"כ לתשלום	לא כולל מע"מ

התפלגות חיוב בש"ח לפי תע"ז

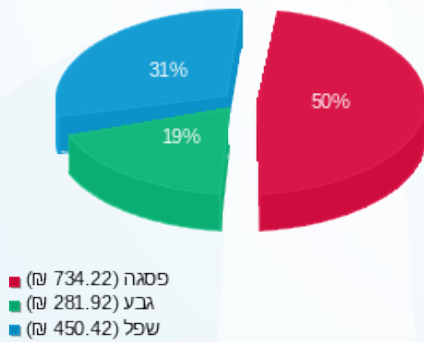

הסטוריית צריכה בקוט"ש

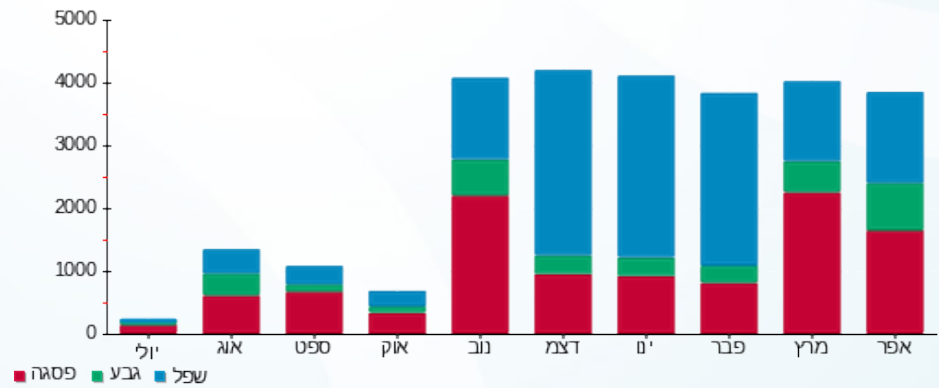



06/05/20

תאריך הפקדה:

שם דייר: בניין B - ק.03 - איתי לייסר

30/04/20

תאריך קריאה נוכחית:

שם אתר: מרכז עזריאלי חולון

01/04/20

תאריך קריאה קודמת:

לקוח/ה נכבד/ה, אנו מתכבדים להגיש את חישוב צריכת החשמל לתקופה 01/04/20 - 30/04/20:

בניין B איתי לייסר ק.3 - 7 - 18029660(3x63)

סוג תעריף	סוג צריכה	קריאה קודמת	קריאה נוכחית	סה"כ צריכה בקוט"ש	מחיר לקוט"ש בא"ג	סה"כ לתשלום
פרטי חשבון עבור תאריכים:						
777	פסגה	01/04/20	30/04/20	191.30	45.44	86.93 ₪
778	גבע	1,176.10	1,197.10	21.00	37.65	7.91 ₪
779	שפל	2,054.30	2,054.40	0.10	31.07	0.03 ₪

סה"כ לדייר:

פסגה	גבע	שפל	סה"כ	שיא ביקוש
191.30	21.00	0.10	212.40	4.95
86.93 ₪	7.91 ₪	0.03 ₪	94.86 ₪	

סה"כ צריכה

סה"כ לתשלום

200.95 ₪	תשלום קבוע	
6.75 ₪	תשלום עבור גודל חיבור בKVA (3x63)	
302.57 ₪	סה"כ לתשלום	לא כולל מע"מ

התפלגות חיוב בש"ח לפי תעו"ז

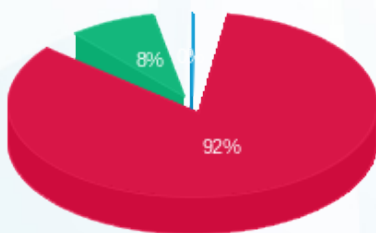

- פסגה (86.93 ₪) 92%
- גבע (7.91 ₪) 8%
- שפל (0.03 ₪) 0%

הסטוריית צריכה בקוט"ש

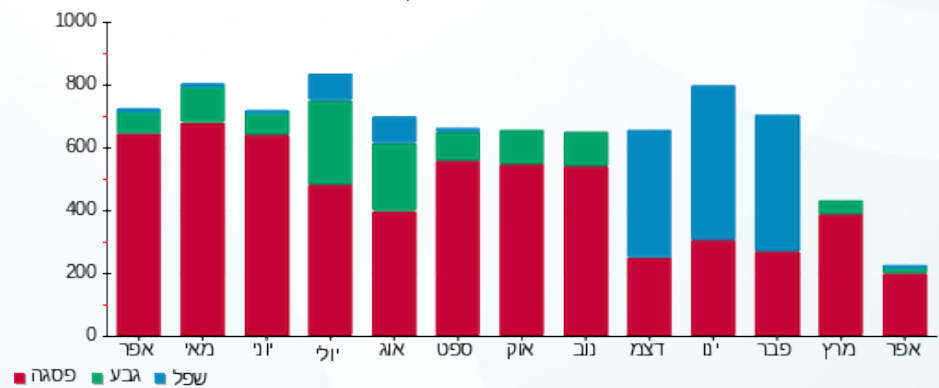



06/05/20 תאריך הפקה:
 30/04/20 תאריך קריאה נוכחית:
 01/04/20 תאריך קריאה קודמת:

שם דייר: בניין B - ק.03 - אמריקן לייזר
 שם אתר: מרכז עזריאלי חולון

לקוח/ה נכבד/ה, אנו מתכבדים להגיש את חישוב צריכת החשמל לתקופה 01/04/20 - 30/04/20:

בניין B אמריקן לייזר ק.3 - 4 - 18029660(3x63)

סוג תעריף	סוג צריכה	קריאה קודמת	קריאה נוכחית	סה"כ צריכה בקוט"ש	מחיר לקוט"ש בא"ג	סה"כ לתשלום
פרטי חשבון עבור תאריכים:						
777	פסגה	01/04/20	30/04/20	56.90	45.44	25.86 ₪
778	גבע	2,678.40	2,718.60	40.20	37.65	15.14 ₪
779	שפל	4,834.50	4,921.20	86.70	31.07	26.94 ₪

סה"כ לדייר:

פסגה	גבע	שפל	סה"כ	שיא ביקוש
56.90	40.20	86.70	183.80	0.36
25.86 ₪	15.14 ₪	26.94 ₪	67.93 ₪	

סה"כ צריכה
 סה"כ לתשלום

200.95 ₪	תשלום קבוע	
6.75 ₪	תשלום עבור גודל חיבור בKVA (3x63)	
275.63 ₪	סה"כ לתשלום	לא כולל מע"מ

התפלגות חיוב בש"ח לפי תע"ז

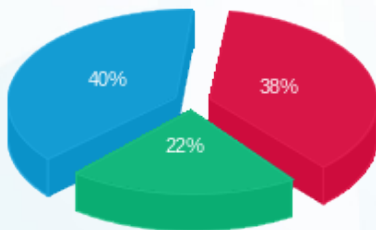

פסגה (25.86 ₪)
 גבע (15.14 ₪)
 שפל (26.94 ₪)

הסטוריית צריכה בקוט"ש

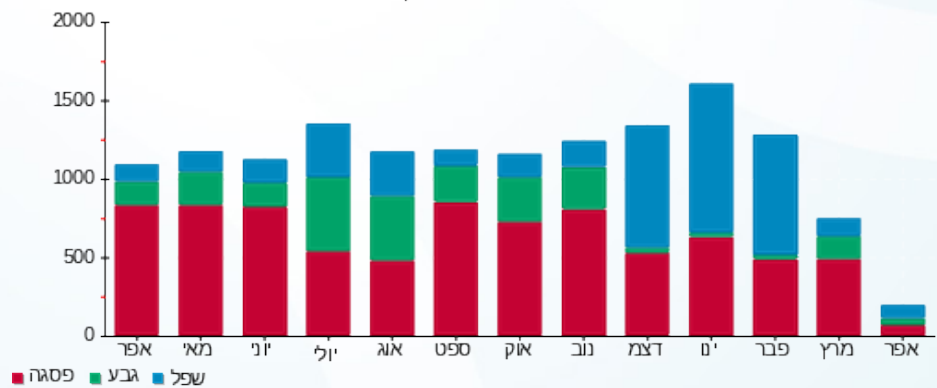



06/05/20

תאריך הפקה:

שם דייר: בניין B - ק.03 - אפרת פקץ - מכון מסלול
שם אתר: מרכז עזריאלי חולון

30/04/20

תאריך קריאה נוכחית:

01/04/20

תאריך קריאה קודמת:

לקוח/ה נכבד/ה, אנו מתכבדים להגיש את חישוב צריכת החשמל לתקופה 01/04/20 - 30/04/20:

בניין B אפרת פקץ - מכון מסלול ק.3 - 6 - 18029660(3x40)

סוג תעריף	סוג צריכה	קריאה קודמת	קריאה נוכחית	סה"כ צריכה בקוט"ש	מחיר לקוט"ש בא"ג	סה"כ לתשלום
פרטי חשבון עבור תאריכים:						
777	פסגה	01/04/20	30/04/20	22.00	45.44	10.00 ₪
778	גבע	2,664.40	2,682.00	17.60	37.65	6.63 ₪
779	שפל	3,185.70	3,186.60	0.90	31.07	0.28 ₪

סה"כ לדייר:

פסגה	גבע	שפל	סה"כ	שיא ביקוש
22.00	17.60	0.90	40.50	2.68
10.00 ₪	6.63 ₪	0.28 ₪	16.90 ₪	

סה"כ צריכה

סה"כ לתשלום

200.95 ₪	תשלום קבוע	
4.29 ₪	תשלום עבור גודל חיבור בKVA (3x40)	
222.14 ₪	סה"כ לתשלום	לא כולל מע"מ

התפלגות חיוב בש"ח לפי תעו"ז

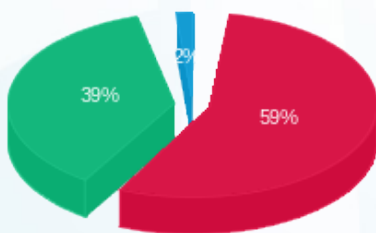

■ פסגה (10.00 ₪)
■ גבע (6.63 ₪)
■ שפל (0.28 ₪)

הסטוריית צריכה בקוט"ש

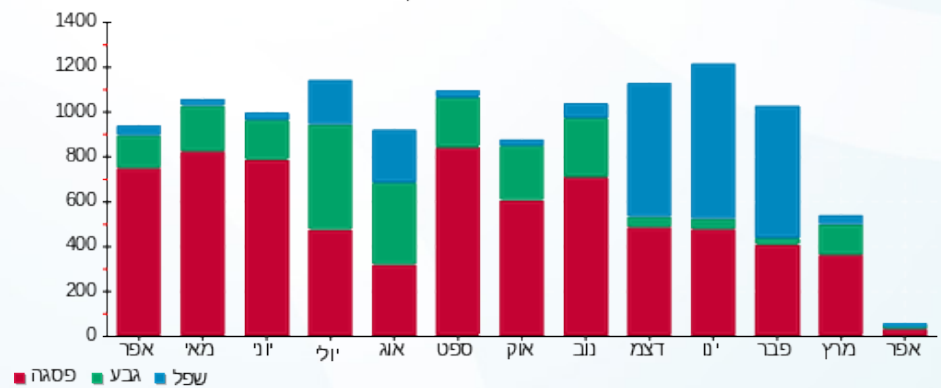



06/05/20

תאריך הפקה:

שם דייר: בניין B - ק.03 - דרויט

30/04/20

תאריך קריאה נוכחית:

שם אתר: מרכז עזריאלי חולון

01/04/20

תאריך קריאה קודמת:

לקוח/ה נכבד/ה, אנו מתכבדים להגיש את חישוב צריכת החשמל לתקופה 01/04/20 - 30/04/20:

בניין B - דרויט ק.3 - 9 - 18029660(3x63)

סוג תעריף	סוג צריכה	קריאה קודמת	קריאה נוכחית	סה"כ צריכה בקוט"ש	מחיר לקוט"ש בא"ג	סה"כ לתשלום
פרטי חשבון עבור תאריכים:						
777	פסגה	01/04/20	30/04/20	156.20	45.44	70.98 ₪
778	גבע	1,045.20	1,144.50	99.30	37.65	37.39 ₪
779	שפל	4,492.00	4,705.20	213.20	31.07	66.24 ₪

סה"כ לדייר:

פסגה	גבע	שפל	סה"כ	שיא ביקוש
156.20	99.30	213.20	468.70	2.72
₪ 70.98	₪ 37.39	₪ 66.24	₪ 174.60	

סה"כ צריכה

סה"כ לתשלום

200.95 ₪	תשלום קבוע	
6.75 ₪	תשלום עבור גודל חיבור בKVA (3x63)	
382.31 ₪	סה"כ לתשלום	לא כולל מע"מ

התפלגות חיוב בש"ח לפי תע"ז

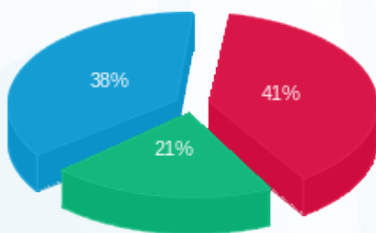

- פסגה (₪ 70.98)
- גבע (₪ 37.39)
- שפל (₪ 66.24)

הסטוריית צריכה בקוט"ש

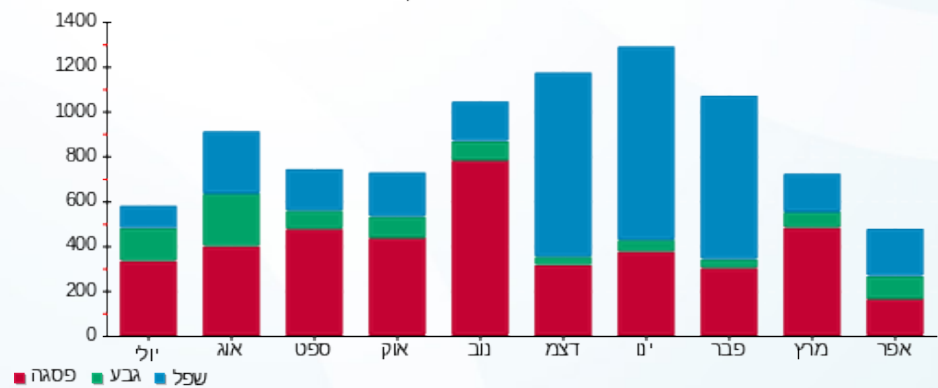



06/05/20

תאריך הפקדה:

שם דייר: בניין B - ק.03 - לי מרשל

30/04/20

תאריך קריאה נוכחית:

שם אתר: מרכז עזריאלי חולון

01/04/20

תאריך קריאה קודמת:

לקוח/ה נכבד/ה, אנו מתכבדים להגיש את חישוב צריכת החשמל לתקופה 01/04/20 - 30/04/20:

בניין B לי מרשל ק.3 - 5 - 18029660(3x63)

סוג תעריף	סוג צריכה	קריאה קודמת	קריאה נוכחית	סה"כ צריכה בקוט"ש	מחיר לקוט"ש בא"ג	סה"כ לתשלום
פרטי חשבון עבור תאריכים:						
777	פסגה	01/04/20	30/04/20	216.00	45.44	98.15 ₪
778	גבע	997.30	1,076.40	79.10	37.65	29.78 ₪
779	שפל	3,512.80	3,666.75	153.95	31.07	47.83 ₪

סה"כ לדייר:

פסגה	גבע	שפל	סה"כ	שיא ביקוש
216.00	79.10	153.95	449.05	3.36
₪ 98.15	₪ 29.78	₪ 47.83	₪ 175.76	

סה"כ צריכה

סה"כ לתשלום

200.95 ₪	תשלום קבוע	
6.75 ₪	תשלום עבור גודל חיבור בKVA (3x63)	
383.47 ₪	סה"כ לתשלום	לא כולל מע"מ

התפלגות חיוב בש"ח לפי תעו"ז

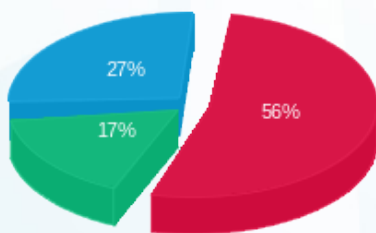

- פסגה (₪ 98.15)
- גבע (₪ 29.78)
- שפל (₪ 47.83)

הסטוריית צריכה בקוט"ש

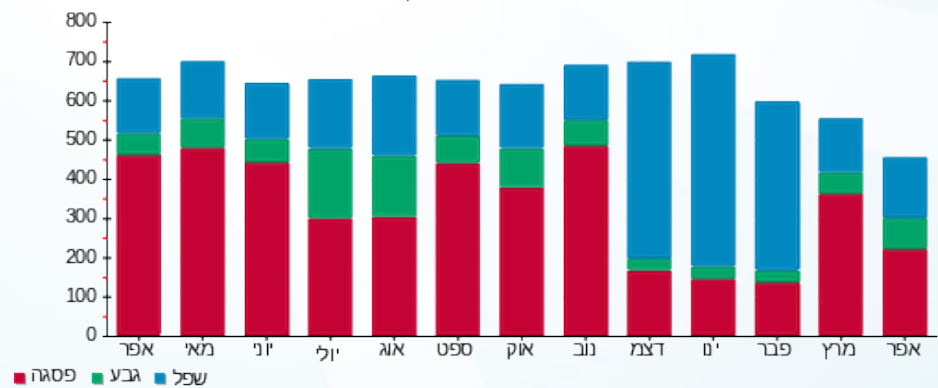

06/05/20 תאריך הפקה:
 30/04/20 תאריך קריאה נוכחית:
 01/04/20 תאריך קריאה קודמת:

שם דייר: בניין B - ק.03 - לנבר מהנדסים
 שם אתר: מרכז עזריאלי חולון

לקוח/ה נכבד/ה, אנו מתכבדים להגיש את חישוב צריכת החשמל לתקופה 01/04/20 - 30/04/20:

בניין B לנבר מהנדסים ק.3 - 8 - 18029660(3x80)

סוג תעריף	סוג צריכה	קריאה קודמת	קריאה נוכחית	סה"כ צריכה בקוט"ש	מחיר לקוט"ש בא"ג	סה"כ לתשלום
פרטי חשבון עבור תאריכים:						
777	פסגה	01/04/20	30/04/20	413.50	45.44	187.89 ₪
778	גבע	1,713.90	1,868.60	154.70	37.65	58.24 ₪
779	שפל	6,928.30	7,257.50	329.20	31.07	102.28 ₪

סה"כ לדייר:

פסגה	גבע	שפל	סה"כ	שיא ביקוש
413.50	154.70	329.20	897.40	4.03
187.89 ₪	58.24 ₪	102.28 ₪	348.42 ₪	

סה"כ צריכה
 סה"כ לתשלום

200.95 ₪	תשלום קבוע	
8.57 ₪	תשלום עבור גודל חיבור בKVA (3x80)	
557.95 ₪	סה"כ לתשלום	לא כולל מע"מ

התפלגות חיוב בש"ח לפי תעו"ז

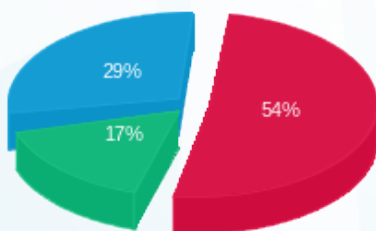

■ פסגה (187.89 ₪)
 ■ גבע (58.24 ₪)
 ■ שפל (102.28 ₪)

הסטוריית צריכה בקוט"ש

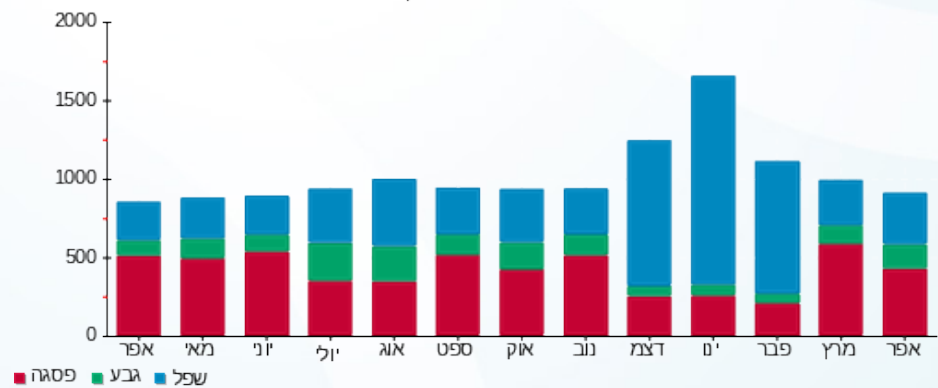



06/05/20 תאריך הפקה:
 30/04/20 תאריך קריאה נוכחית:
 01/04/20 תאריך קריאה קודמת:

שם דייר: בניין B - ק.03 - מריליו ובניו
 שם אתר: מרכז עזריאלי חולון

לקוח/ה נכבד/ה, אנו מתכבדים להגיש את חישוב צריכת החשמל לתקופה 01/04/20 - 30/04/20:

בניין B מריליו ובניו בניין B ק.3 - 2 - 18029660 (3x80)

סוג תעריף	סוג צריכה	קריאה קודמת	קריאה נוכחית	סה"כ צריכה בקוט"ש	מחיר לקוט"ש בא"ג	סה"כ לתשלום
פרטי חשבון עבור תאריכים:						
777	פסגה	01/04/20	30/04/20	54.60	45.44	24.81 ₪
778	גבע	140.10	152.20	12.10	37.65	4.56 ₪
779	שפל	562.90	576.10	13.20	31.07	4.10 ₪

סה"כ לדייר:

פסגה	גבע	שפל	סה"כ	שיא ביקוש
54.60	12.10	13.20	79.90	1.58
24.81 ₪	4.56 ₪	4.10 ₪	33.47 ₪	

סה"כ צריכה
 סה"כ לתשלום

200.95 ₪	תשלום קבוע	
8.57 ₪	תשלום עבור גודל חיבור בKVA (3x80)	
242.99 ₪	סה"כ לתשלום	לא כולל מע"מ

התפלגות חיוב בש"ח לפי תע"ז

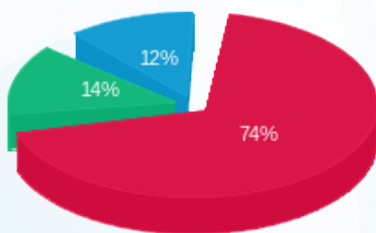

■ פסגה (24.81 ₪)
 ■ גבע (4.56 ₪)
 ■ שפל (4.10 ₪)

הסטוריית צריכה בקוט"ש

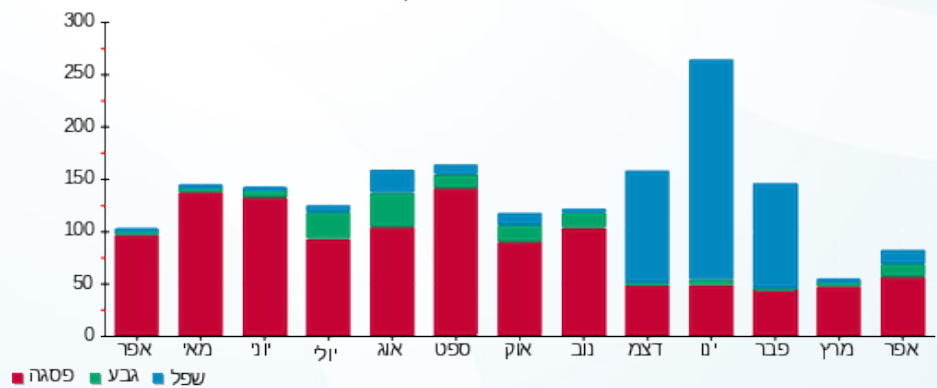



06/05/20

תאריך הפקדה:

שם דייר: בניין B - ק.03 - סלקטד

30/04/20

תאריך קריאה נוכחית:

שם אתר: מרכז עזריאלי חולון

01/04/20

תאריך קריאה קודמת:

לקוח/ה נכבד/ה, אנו מתכבדים להגיש את חישוב צריכת החשמל לתקופה **01/04/20 - 30/04/20**:

בניין B סלקטד ק. 3 - 11 - 18029660(3x63)

סוג תעריף	סוג צריכה	קריאה קודמת	קריאה נוכחית	סה"כ צריכה בקוט"ש	מחיר לקוט"ש בא"ג	סה"כ לתשלום
		01/04/20	30/04/20			
777	פסגה	3,338.65	3,468.95	130.30	45.44	59.21 ₪
778	גבע	1,020.95	1,112.15	91.20	37.65	34.34 ₪
779	שפל	3,449.65	3,644.25	194.60	31.07	60.46 ₪

סה"כ לדיר:

פסגה	גבע	שפל	סה"כ	שיא ביקוש
130.30	91.20	194.60	416.10	0.73
₪ 59.21	₪ 34.34	₪ 60.46	₪ 154.01	

סה"כ צריכה

סה"כ לתשלום

200.95 ₪	תשלום קבוע	
6.75 ₪	תשלום עבור גודל חיבור בKVA (3x63)	
361.71 ₪	סה"כ לתשלום	לא כולל מע"מ

התפלגות חיוב בש"ח לפי תע"ז

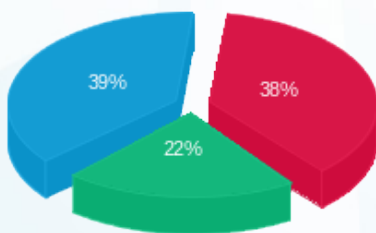

- פסגה (₪ 59.21)
- גבע (₪ 34.34)
- שפל (₪ 60.46)

הסטוריית צריכה בקוט"ש

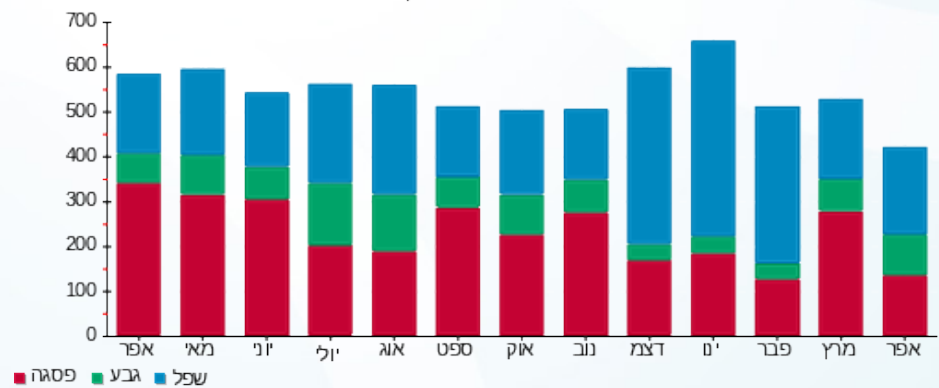

06/05/20 תאריך הפקה:
 30/04/20 תאריך קריאה נוכחית:
 01/04/20 תאריך קריאה קודמת:

שם דייר: בניין B - ק.04 - אי פי גרופ
 שם אתר: מרכז עזריאלי חולון

לקוח/ה נכבד/ה, אנו מתכבדים להגיש את חישוב צריכת החשמל לתקופה 01/04/20 - 30/04/20:

בניין B אי פי גרופ ק. 4 - 3 - 15129207(3x20)

סוג תעריף	סוג צריכה	קריאה קודמת	קריאה נוכחית	סה"כ צריכה בקוט"ש	מחיר לקוט"ש בא"ג	סה"כ לתשלום
פרטי חשבון עבור תאריכים:						
777	פסגה	01/04/20	30/04/20	260.50	45.44	118.37 ₪
778	גבע	3,004.90	3,136.00	131.10	37.65	49.36 ₪
779	שפל	7,975.20	8,228.25	253.05	31.07	78.62 ₪

סה"כ לדייר:

פסגה	גבע	שפל	סה"כ	שיא ביקוש
260.50	131.10	253.05	644.65	3.21
118.37 ₪	49.36 ₪	78.62 ₪	246.35 ₪	

סה"כ צריכה
 סה"כ לתשלום

200.95 ₪	תשלום קבוע	
2.14 ₪	תשלום עבור גודל חיבור בKVA (3x20)	
449.45 ₪	סה"כ לתשלום	לא כולל מע"מ

התפלגות חיוב בש"ח לפי תעו"ז

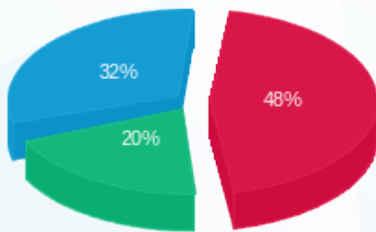

פסגה (118.37 ₪) 48%
 גבע (49.36 ₪) 32%
 שפל (78.62 ₪) 20%

הסטוריית צריכה בקוט"ש

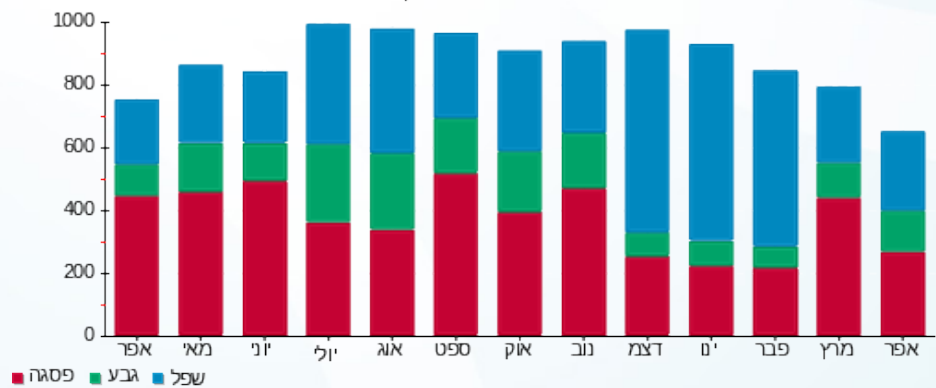

06/05/20 תאריך הפקדה:
 30/04/20 תאריך קריאה נוכחית:
 01/04/20 תאריך קריאה קודמת:

שם דייר: בנין B - ק.04 - אייל פתרונות
 שם אתר: מרכז עזריאלי חולון

לקוח/ה נכבד/ה, אנו מתכבדים להגיש את חישוב צריכת החשמל לתקופה 01/04/20 - 30/04/20:

בנין B אייל פתרונות ק. 4 - 8 - 15129207(0x0)

סוג תעריף	סוג צריכה	קריאה קודמת	קריאה נוכחית	סה"כ צריכה בקוט"ש	מחיר לקוט"ש בא"ג	סה"כ לתשלום
פרטי חשבון עבור תאריכים:						
777	פסגה	01/04/20	30/04/20	0.20	45.44	0.09 ₪
778	גבע	155.00	155.00	0.00	37.65	0.00 ₪
779	שפל	630.90	630.90	0.00	31.07	0.00 ₪

סה"כ לדייר:

פסגה	גבע	שפל	סה"כ	שיא ביקוש
0.20	0.00	0.00	0.20	0.29
0.09 ₪	0.00 ₪	0.00 ₪	0.09 ₪	

סה"כ צריכה
 סה"כ לתשלום

0.00 ₪	תשלום קבוע	
0.00 ₪	תשלום עבור גודל חיבור בKVA (0x0)	
0.09 ₪	סה"כ לתשלום	לא כולל מע"מ

התפלגות חיוב בש"ח לפי תע"ז



פסגה (0.09 ₪)
 גבע (0.00 ₪)
 שפל (0.00 ₪)

הסטוריית צריכה בקוט"ש

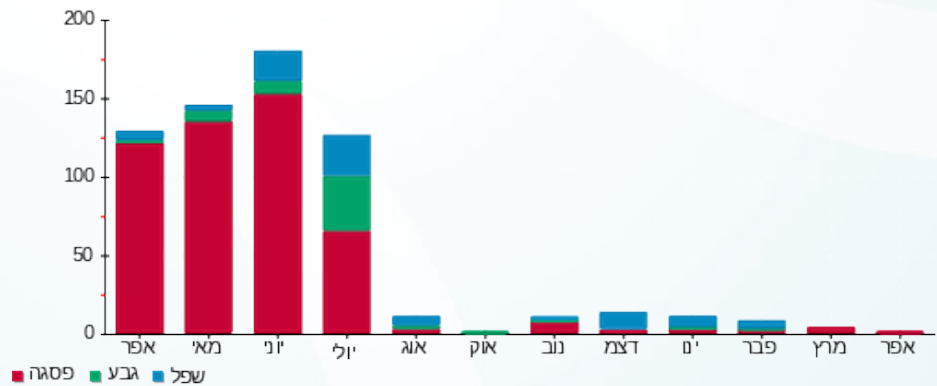

06/05/20 תאריך הפקדה:
 30/04/20 תאריך קריאה נוכחית:
 01/04/20 תאריך קריאה קודמת:

שם דייר: בניין B - ק.04 - אייל פתרונות תוכנה
 שם אתר: מרכז עזריאלי חולון

לקוח/ה נכבד/ה, אנו מתכבדים להגיש את חישוב צריכת החשמל לתקופה 01/04/20 - 30/04/20:

בניין B אייל פתרונות תוכנה ק. 4 - 5 - 15129207(0x0)

סוג תעריף	סוג צריכה	קריאה קודמת	קריאה נוכחית	סה"כ צריכה בקוט"ש	מחיר לקוט"ש בא"ג	סה"כ לתשלום
פרטי חשבון עבור תאריכים:						
777	פסגה	01/04/20	30/04/20	480.00	45.44	218.11 ₪
778	גבע	4,656.40	4,864.00	207.60	37.65	78.16 ₪
779	שפל	14,378.20	14,786.90	408.70	31.07	126.98 ₪

סה"כ לדייר:

פסגה	גבע	שפל	סה"כ	שיא ביקוש
480.00	207.60	408.70	1,096.30	4.80
218.11 ₪	78.16 ₪	126.98 ₪	423.26 ₪	

סה"כ צריכה
 סה"כ לתשלום

200.95 ₪	תשלום קבוע	
0.00 ₪	תשלום עבור גודל חיבור בKVA (0x0)	
624.21 ₪	סה"כ לתשלום	לא כולל מע"מ

התפלגות חיוב בש"ח לפי תע"ז

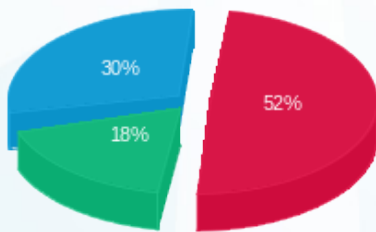

■ פסגה (218.11 ₪)
 ■ גבע (78.16 ₪)
 ■ שפל (126.98 ₪)

הסטוריית צריכה בקוט"ש

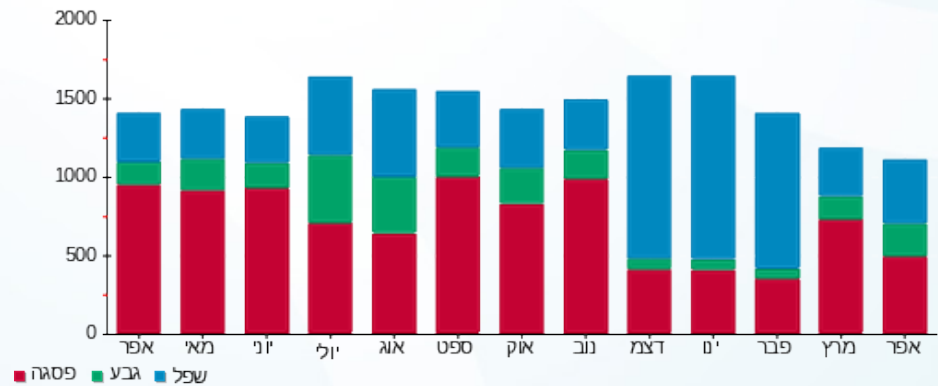



06/05/20

תאריך הפקדה:

שם דייר: בניין B - ק.04 - אפצי פתרונות כח ישראל
שם אתר: מרכז עזריאלי חולון

30/04/20

תאריך קריאה נוכחית:

01/04/20

תאריך קריאה קודמת:

לקוח/ה נכבד/ה, אנו מתכבדים להגיש את חישוב צריכת החשמל לתקופה 01/04/20 - 30/04/20:

בניין B אפצי פתרונות כח ישראל ק.4 - 6 - (3x80)15129207

סוג תעריף	סוג צריכה	קריאה קודמת	קריאה נוכחית	סה"כ צריכה בקוט"ש	מחיר לקוט"ש בא"ג	סה"כ לתשלום
פרטי חשבון עבור תאריכים:						
777	פסגה	01/04/20	30/04/20	293.60	45.44	133.41 ₪
778	גבע	3,243.10	3,418.10	175.00	37.65	65.89 ₪
779	שפל	11,783.10	12,157.20	374.10	31.07	116.23 ₪

סה"כ לדייר:

פסגה	גבע	שפל	סה"כ	שיא ביקוש
293.60	175.00	374.10	842.70	4.39
133.41 ₪	65.89 ₪	116.23 ₪	315.53 ₪	

סה"כ צריכה

סה"כ לתשלום

200.95 ₪	תשלום קבוע	
8.57 ₪	תשלום עבור גודל חיבור בKVA (3x80)	
525.06 ₪	סה"כ לתשלום	לא כולל מע"מ

התפלגות חיוב בש"ח לפי תע"ז

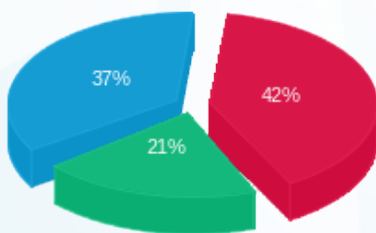

- פסגה (133.41 ₪)
- גבע (65.89 ₪)
- שפל (116.23 ₪)

הסטוריית צריכה בקוט"ש

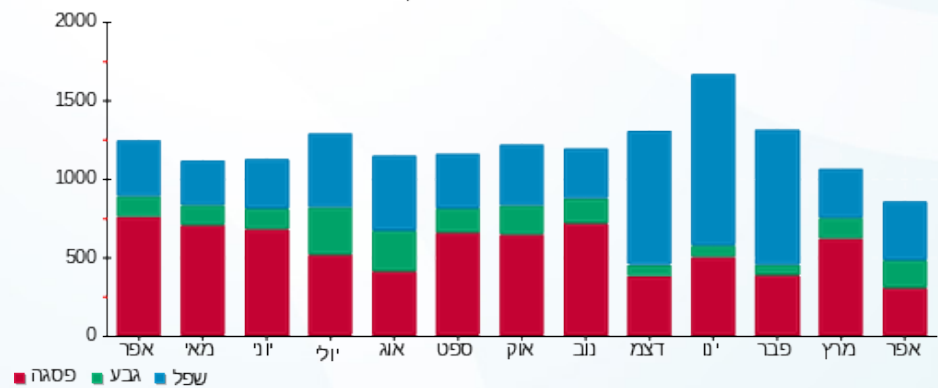

- פסגה
- גבע
- שפל





06/05/20

תאריך הפקדה:

שם דייר: בניין B - ק.04 - סגל

30/04/20

תאריך קריאה נוכחית:

שם אתר: מרכז עזריאלי חולון

01/04/20

תאריך קריאה קודמת:

לקוח/ה נכבד/ה, אנו מתכבדים להגיש את חישוב צריכת החשמל לתקופה **01/04/20 - 30/04/20**:

בניין B סגל קומה 4 - 12 - 15129207(3x63)

סוג תעריף	סוג צריכה	קריאה קודמת	קריאה נוכחית	סה"כ צריכה בקוט"ש	מחיר לקוט"ש בא"ג	סה"כ לתשלום
פרטי חשבון עבור תאריכים:						
777	פסגה	01/04/20	30/04/20	367.20	45.44	166.86 ₪
778	גבע	1,997.20	2,085.40	88.20	37.65	33.21 ₪
779	שפל	6,212.20	6,372.50	160.30	31.07	49.81 ₪

סה"כ לדייר:

פסגה	גבע	שפל	סה"כ	שיא ביקוש
367.20	88.20	160.30	615.70	3.40
166.86 ₪	33.21 ₪	49.81 ₪	249.87 ₪	

סה"כ צריכה

סה"כ לתשלום

200.95 ₪	תשלום קבוע	
6.75 ₪	תשלום עבור גודל חיבור בKVA (3x63)	
457.57 ₪	סה"כ לתשלום	לא כולל מע"מ

התפלגות חיוב בש"ח לפי תע"ז

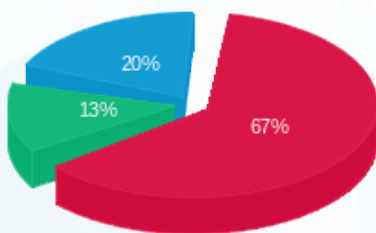

- פסגה (166.86 ₪) 67%
- גבע (33.21 ₪) 13%
- שפל (49.81 ₪) 20%

הסטוריית צריכה בקוט"ש

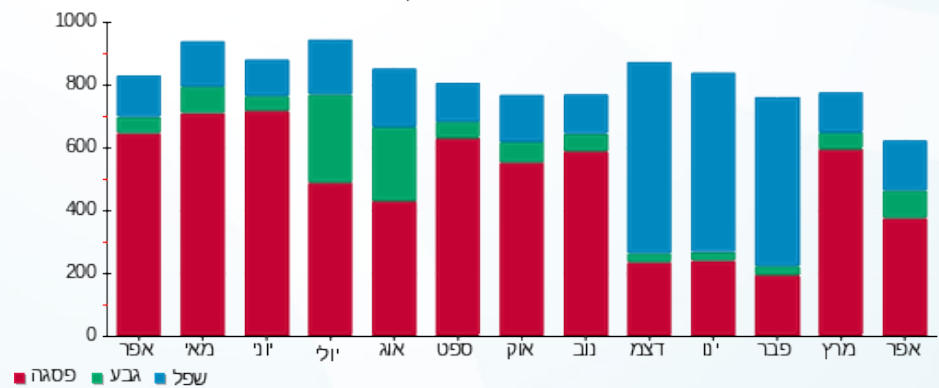



06/05/20 תאריך הפקה:
 30/04/20 תאריך קריאה נוכחית:
 01/04/20 תאריך קריאה קודמת:

שם דייר: בנין B - ק.04 - פרומדיקס
 שם אתר: מרכז עזריאלי חולון

לקוח/ה נכבד/ה, אנו מתכבדים להגיש את חישוב צריכת החשמל לתקופה 01/04/20 - 30/04/20:

בנין B פרומדיקס ק. 4 - 2 - 15129207 (3x63)

סוג תעריף	סוג צריכה	קריאה קודמת	קריאה נוכחית	סה"כ צריכה בקוט"ש	מחיר לקוט"ש בא"ג	סה"כ לתשלום
פרטי חשבון עבור תאריכים:						
777	פסגה	01/04/20	30/04/20	46.15	45.44	20.97 ₪
778	גבע	1,013.65	1,033.70	20.05	37.65	7.55 ₪
779	שפל	2,488.60	2,526.30	37.70	31.07	11.71 ₪

סה"כ לדייר:

פסגה	גבע	שפל	סה"כ	שיא ביקוש
46.15	20.05	37.70	103.90	1.88
20.97 ₪	7.55 ₪	11.71 ₪	40.23 ₪	

סה"כ צריכה
 סה"כ לתשלום

200.95 ₪	תשלום קבוע	
6.75 ₪	תשלום עבור גודל חיבור בKVA (3x63)	
247.94 ₪	סה"כ לתשלום	לא כולל מע"מ

התפלגות חיוב בש"ח לפי תע"ז

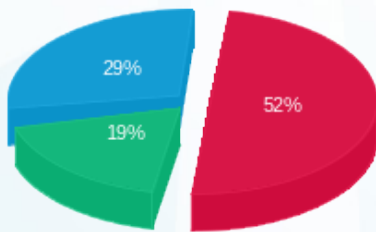

■ פסגה (20.97 ₪)
 ■ גבע (7.55 ₪)
 ■ שפל (11.71 ₪)

הסטוריית צריכה בקוט"ש

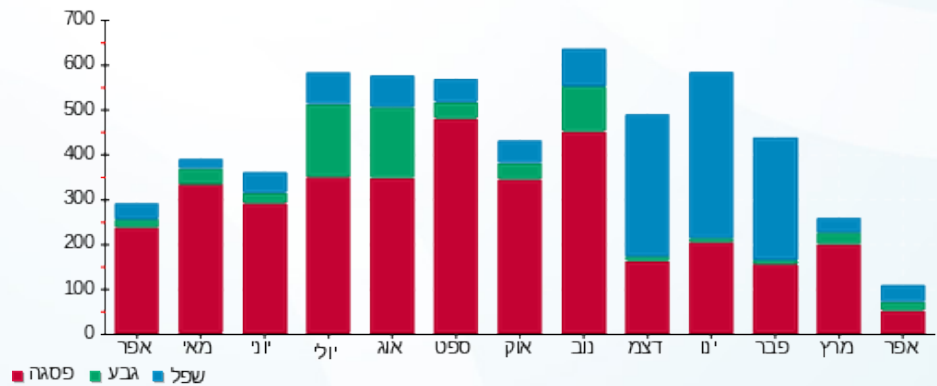



06/05/20

תאריך הפקה:

שם דייר: בניין B - ק.04 - פרומדיקס - ימית וגבי חנני
שם אתר: מרכז עזריאלי חולון

30/04/20

תאריך קריאה נוכחית:

01/04/20

תאריך קריאה קודמת:

לקוח/ה נכבד/ה, אנו מתכבדים להגיש את חישוב צריכת החשמל לתקופה 01/04/20 - 30/04/20:

בניין B פרומדיקס - ימית וגבי חנני ק. 4 - 1 - 15129207(3x40)

סוג תעריף	סוג צריכה	קריאה קודמת	קריאה נוכחית	סה"כ צריכה בקוט"ש	מחיר לקוט"ש בא"ג	סה"כ לתשלום
פרטי חשבון עבור תאריכים:						
777	פסגה	01/04/20	30/04/20	83.35	45.44	37.87 ₪
778	גבע	1,526.60	1,563.80	37.20	37.65	14.01 ₪
779	שפל	5,601.50	5,681.75	80.25	31.07	24.93 ₪

סה"כ לדייר:

פסגה	גבע	שפל	סה"כ	שיא ביקוש
83.35	37.20	80.25	200.80	1.93
₪ 37.87	₪ 14.01	₪ 24.93	₪ 76.81	

סה"כ צריכה

סה"כ לתשלום

200.95 ₪	תשלום קבוע	
4.29 ₪	תשלום עבור גודל חיבור בKVA (3x40)	
282.05 ₪	סה"כ לתשלום	לא כולל מע"מ

התפלגות חיוב בש"ח לפי תעו"ז

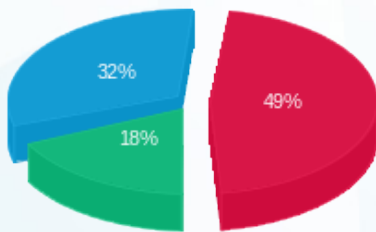

- פסגה (37.87 ₪) - 49%
- גבע (14.01 ₪) - 18%
- שפל (24.93 ₪) - 32%

הסטוריית צריכה בקוט"ש

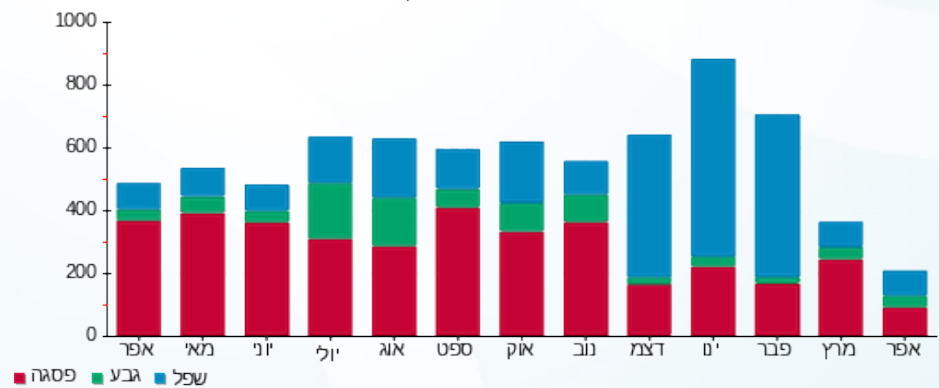

06/05/20 תאריך הפקה:
 30/04/20 תאריך קריאה נוכחית:
 01/04/20 תאריך קריאה קודמת:

שם דייר: בניין B - ק.05 - בונה התיכון
 שם אתר: מרכז עזריאלי חולון

לקוח/ה נכבד/ה, אנו מתכבדים להגיש את חישוב צריכת החשמל לתקופה 01/04/20 - 30/04/20:

בניין B בונה התיכון ק. 5 - 14 - 15129207(3x200)

סוג תעריף	סוג צריכה	קריאה קודמת	קריאה נוכחית	סה"כ צריכה בקוט"ש	מחיר לקוט"ש בא"ג	סה"כ לתשלום
פרטי חשבון עבור תאריכים:						
777	פסגה	01/04/20	30/04/20	1,363.60	45.44	619.62 ₪
778	גבע	10,388.60	10,807.00	418.40	37.65	157.53 ₪
779	שפל	35,863.40	36,685.40	822.00	31.07	255.40 ₪

סה"כ לדיר:

פסגה	גבע	שפל	סה"כ	שיא ביקוש
1,363.60	418.40	822.00	2,604.00	9.94
619.62 ₪	157.53 ₪	255.40 ₪	1,032.54 ₪	

סה"כ צריכה
 סה"כ לתשלום

200.95 ₪	תשלום קבוע	
21.44 ₪	תשלום עבור גודל חיבור בKVA (3x200)	
1,254.93 ₪	סה"כ לתשלום	לא כולל מע"מ

התפלגות חיוב בש"ח לפי תע"ז

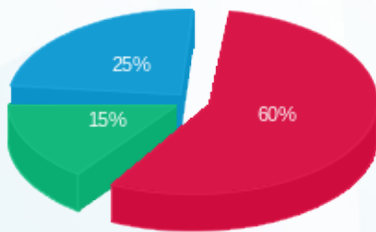

■ פסגה (619.62 ₪)
 ■ גבע (157.53 ₪)
 ■ שפל (255.40 ₪)

הסטוריית צריכה בקוט"ש

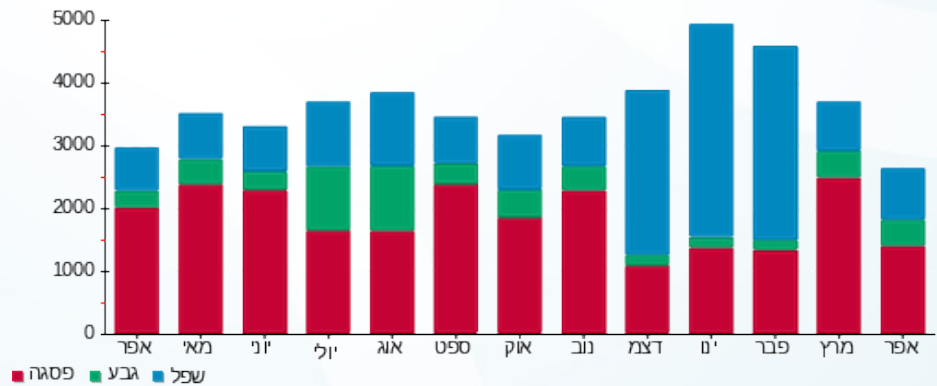



06/05/20

תאריך הפקדה:

שם דייר: בניין B - ק.05 - הופמן

30/04/20

תאריך קריאה נוכחית:

שם אתר: מרכז עזריאלי חולון

01/04/20

תאריך קריאה קודמת:

לקוח/ה נכבד/ה, אנו מתכבדים להגיש את חישוב צריכת החשמל לתקופה **01/04/20 - 30/04/20**:

בניין B הופמן ק.5 - 13 - 18029660(3x160)

סוג תעריף	סוג צריכה	קריאה קודמת	קריאה נוכחית	סה"כ צריכה בקוט"ש	מחיר לקוט"ש בא"ג	סה"כ לתשלום
פרטי חשבון עבור תאריכים:						
777	פסגה	01/04/20	30/04/20	1,124.80	45.44	511.11 ₪
778	גבע	6,965.80	7,466.60	500.80	37.65	188.55 ₪
779	שפל	22,231.40	23,268.40	1,037.00	31.07	322.20 ₪

סה"כ לדיר:

פסגה	גבע	שפל	סה"כ	שיא ביקוש
1,124.80	500.80	1,037.00	2,662.60	8.58
511.11 ₪	188.55 ₪	322.20 ₪	1,021.86 ₪	

סה"כ צריכה

סה"כ לתשלום

200.95 ₪	תשלום קבוע	
17.15 ₪	תשלום עבור גודל חיבור בKVA (3x160)	
1,239.96 ₪	סה"כ לתשלום	לא כולל מע"מ

התפלגות חיוב בש"ח לפי תעו"ז

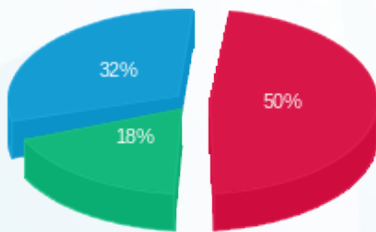

■ פסגה (511.11 ₪)
■ גבע (188.55 ₪)
■ שפל (322.20 ₪)

הסטוריית צריכה בקוט"ש

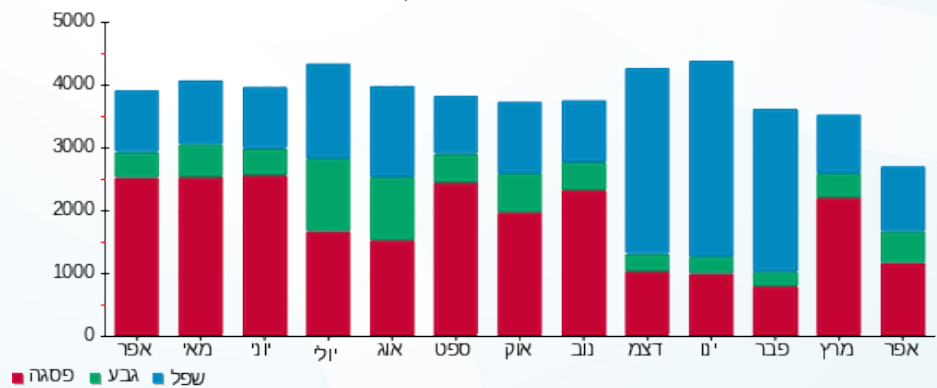



06/05/20

תאריך הפקדה:

שם דייר: בניין B - ק.05 - טריין

30/04/20

תאריך קריאה נוכחית:

שם אתר: מרכז עזריאלי חולון

01/04/20

תאריך קריאה קודמת:

לקוח/ה נכבד/ה, אנו מתכבדים להגיש את חישוב צריכת החשמל לתקופה **01/04/20 - 30/04/20**:

בניין B טריין ק.5 - 14 - 18029660(3x80)

סוג תעריף	סוג צריכה	קריאה קודמת	קריאה נוכחית	סה"כ צריכה בקוט"ש	מחיר לקוט"ש בא"ג	סה"כ לתשלום
פרטי חשבון עבור תאריכים:						
777	פסגה	01/04/20	30/04/20	854.00	45.44	388.06 ₪
778	גבע	2,974.90	3,171.90	197.00	37.65	74.17 ₪
779	שפל	10,913.60	11,256.30	342.70	31.07	106.48 ₪

סה"כ לדייר:

פסגה	גבע	שפל	סה"כ	שיא ביקוש
854.00	197.00	342.70	1,393.70	9.99
₪ 388.06	₪ 74.17	₪ 106.48	₪ 568.70	

סה"כ צריכה

סה"כ לתשלום

200.95 ₪	תשלום קבוע	
8.57 ₪	תשלום עבור גודל חיבור בKVA (3x80)	
778.23 ₪	סה"כ לתשלום	לא כולל מע"מ

התפלגות חיוב בש"ח לפי תעו"ז

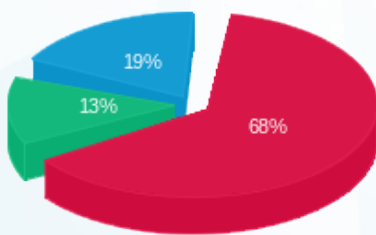

- פסגה (388.06 ₪) - 68%
- גבע (74.17 ₪) - 13%
- שפל (106.48 ₪) - 19%

הסטוריית צריכה בקוט"ש

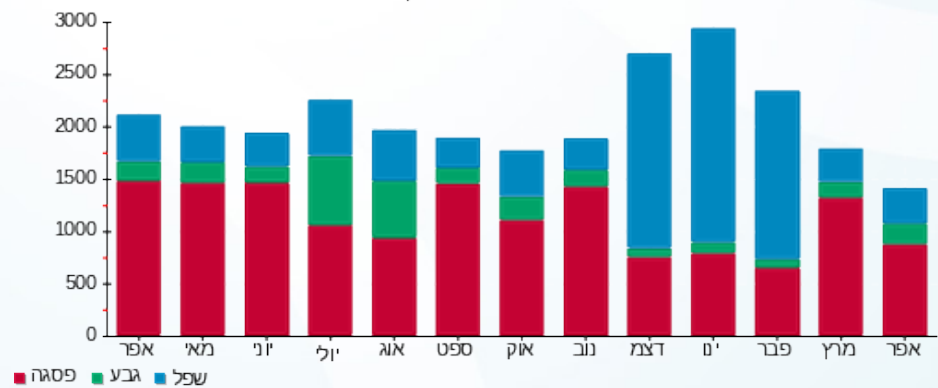



06/05/20 תאריך הפקה:
 30/04/20 תאריך קריאה נוכחית:
 01/04/20 תאריך קריאה קודמת:

שם דייר: בניין B - ק.06 - ווישי VGP
 שם אתר: מרכז עזריאלי חולון

לקוח/ה נכבד/ה, אנו מתכבדים להגיש את חישוב צריכת החשמל לתקופה 01/04/20 - 30/04/20:

בניין B ווישי VGP ק. 6 - 11 - 15129207(3x480)

סוג תעריף	סוג צריכה	קריאה קודמת	קריאה נוכחית	סה"כ צריכה בקוט"ש	מחיר לקוט"ש בא"ג	סה"כ לתשלום
פרטי חשבון עבור תאריכים:						
777	פסגה	01/04/20	30/04/20	2,490.40	45.44	1,131.64 ₪
778	גבע	12,224.80	12,782.40	557.60	37.65	209.94 ₪
779	שפל	29,197.60	29,707.20	509.60	31.07	158.33 ₪

סה"כ לדיר:

פסגה	גבע	שפל	סה"כ	שיא ביקוש
2,490.40	557.60	509.60	3,557.60	28.14
1,131.64 ₪	209.94 ₪	158.33 ₪	1,499.91 ₪	

סה"כ צריכה
 סה"כ לתשלום

200.95 ₪	תשלום קבוע	
51.45 ₪	תשלום עבור גודל חיבור בKVA (3x480)	
1,752.31 ₪	סה"כ לתשלום	לא כולל מע"מ

התפלגות חיוב בש"ח לפי תע"ז

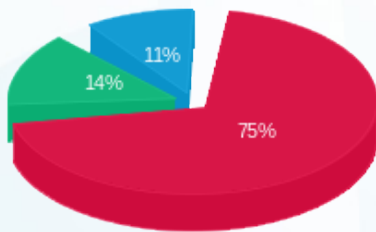

■ פסגה (1,131.64 ₪)
 ■ גבע (209.94 ₪)
 ■ שפל (158.33 ₪)

הסטוריית צריכה בקוט"ש

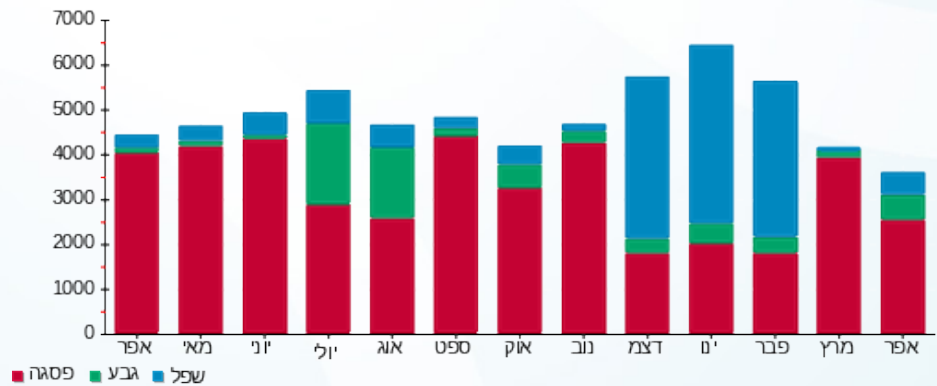



06/05/20

תאריך הפקה:

שם דייר: בניין B - ק.09 - איי.קיי.אייץ אדוק הולדינגס
שם אתר: מרכז עזריאלי חולון

30/04/20

תאריך קריאה נוכחית:

01/04/20

תאריך קריאה קודמת:

לקוח/ה נכבד/ה, אנו מתכבדים להגיש את חישוב צריכת החשמל לתקופה 01/04/20 - 30/04/20:

בניין B איי.קיי.אייץ אדוק הולדינגס ק.9 - 1 - 18029660 (3x250)

סוג תעריף	סוג צריכה	קריאה קודמת	קריאה נוכחית	סה"כ צריכה בקוט"ש	מחיר לקוט"ש בא"ג	סה"כ לתשלום
פרטי חשבון עבור תאריכים:						
777	פסגה	01/04/20	30/04/20	1,244.80	45.44	565.64 ₪
778	גבע	20,122.40	20,598.40	476.00	37.65	179.21 ₪
779	שפל	54,613.60	55,571.20	957.60	31.07	297.53 ₪

סה"כ לדיר:

פסגה	גבע	שפל	סה"כ	שיא ביקוש
1,244.80	476.00	957.60	2,678.40	12.58
565.64 ₪	179.21 ₪	297.53 ₪	1,042.38 ₪	

סה"כ צריכה

סה"כ לתשלום

200.95 ₪	תשלום קבוע	
26.80 ₪	תשלום עבור גודל חיבור בKVA (3x250)	
1,270.12 ₪	סה"כ לתשלום	לא כולל מע"מ

התפלגות חיוב בש"ח לפי תע"ז

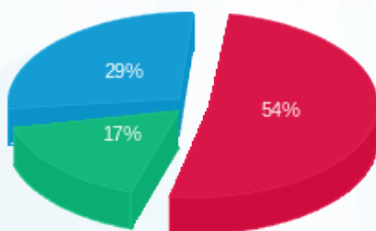

- פסגה (565.64 ₪) 54%
- גבע (179.21 ₪) 17%
- שפל (297.53 ₪) 29%

הסטוריית צריכה בקוט"ש

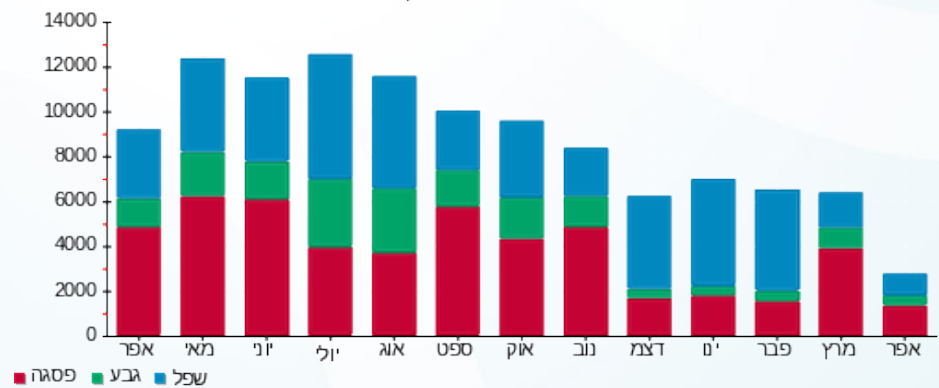

06/05/20 תאריך הפקה:
 30/04/20 תאריך קריאה נוכחית:
 01/04/20 תאריך קריאה קודמת:

שם דייר: בנין B - ק.10 - בנק מרכזית
 שם אתר: מרכז עזריאלי חולון

לקוח/ה נכבד/ה, אנו מתכבדים להגיש את חישוב צריכת החשמל לתקופה 01/04/20 - 30/04/20:

בנין B - בנק מרכזית ק.10 - 5 - 13044076 (3x125)

סוג תעריף	סוג צריכה	קריאה קודמת	קריאה נוכחית	סה"כ צריכה בקוט"ש	מחיר לקוט"ש בא"ג	סה"כ לתשלום
פרטי חשבון עבור תאריכים:						
777	פסגה	01/04/20	30/04/20	1,700.20	45.44	772.57 ₪
778	גבע	12,675.60	13,113.80	438.20	37.65	164.98 ₪
779	שפל	45,391.60	46,205.80	814.20	31.07	252.97 ₪

סה"כ לדיר:

פסגה	גבע	שפל	סה"כ	שיא ביקוש
1,700.20	438.20	814.20	2,952.60	12.75
772.57 ₪	164.98 ₪	252.97 ₪	1,190.53 ₪	

סה"כ צריכה
 סה"כ לתשלום

0.00 ₪	תשלום קבוע	
13.40 ₪	תשלום עבור גודל חיבור בKVA (3x125)	
1,203.92 ₪	סה"כ לתשלום	לא כולל מע"מ

התפלגות חיוב בש"ח לפי תע"ז

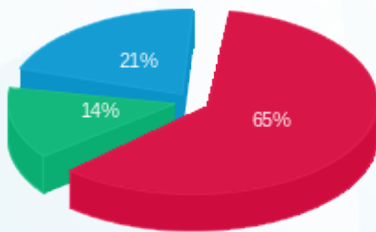

■ פסגה (772.57 ₪)
 ■ גבע (164.98 ₪)
 ■ שפל (252.97 ₪)

הסטוריית צריכה בקוט"ש

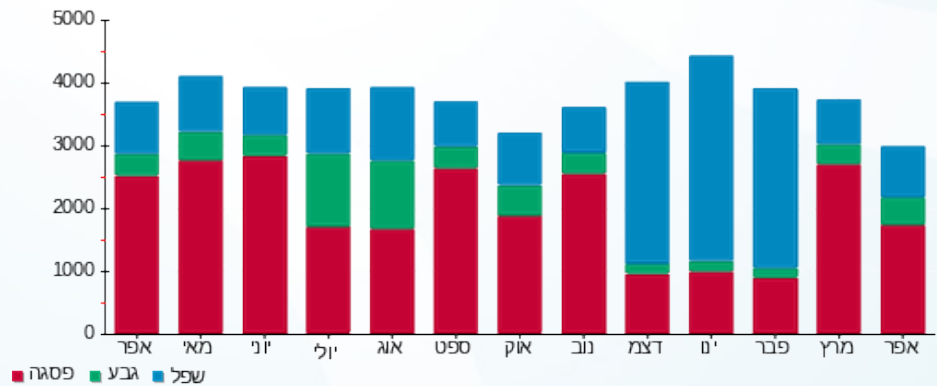

06/05/20 תאריך הפקה:
 30/04/20 תאריך קריאה נוכחית:
 01/04/20 תאריך קריאה קודמת:

שם דייר: בניין B - ק.10 - קווים
 שם אתר: מרכז עזריאלי חולון

לקוח/ה נכבד/ה, אנו מתכבדים להגיש את חישוב צריכת החשמל לתקופה 01/04/20 - 30/04/20:

בניין B קווים קומה 10 - 4 - 13044076 (3x160)

סוג תעריף	סוג צריכה	קריאה קודמת	קריאה נוכחית	סה"כ צריכה בקוט"ש	מחיר לקוט"ש בא"ג	סה"כ לתשלום
פרטי חשבון עבור תאריכים:						
777	פסגה	01/04/20	30/04/20	2,237.60	45.44	1,016.77 ₪
778	גבע	22,079.60	22,582.80	503.20	37.65	189.45 ₪
779	שפל	69,891.60	70,735.60	844.00	31.07	262.23 ₪

סה"כ לדיר:

פסגה	גבע	שפל	סה"כ	שיא ביקוש
2,237.60	503.20	844.00	3,584.80	17.90
1,016.77 ₪	189.45 ₪	262.23 ₪	1,468.45 ₪	

סה"כ צריכה
 סה"כ לתשלום

200.95 ₪	תשלום קבוע	
17.15 ₪	תשלום עבור גודל חיבור בKVA (3x160)	
1,686.55 ₪	סה"כ לתשלום	לא כולל מע"מ

התפלגות חיוב בש"ח לפי תע"ז

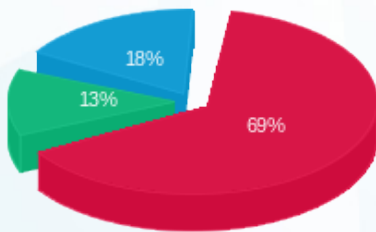

■ פסגה (1,016.77 ₪)
 ■ גבע (189.45 ₪)
 ■ שפל (262.23 ₪)

הסטוריית צריכה בקוט"ש

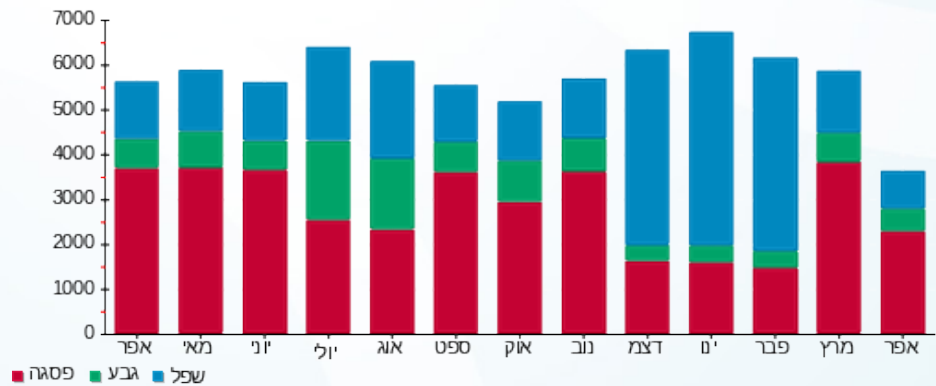



06/05/20 תאריך הפקה:
 30/04/20 תאריך קריאה נוכחית:
 01/04/20 תאריך קריאה קודמת:

שם דייר: בניין B - ק.11 - בנק מרכנתיל
 שם אתר: מרכז עזריאלי חולון

לקוח/ה נכבד/ה, אנו מתכבדים להגיש את חישוב צריכת החשמל לתקופה 01/04/20 - 30/04/20:

בניין B - בנק מרכנתיל ק.11 - 4 - 13044066(3x250)

סוג תעריף	סוג צריכה	קריאה קודמת	קריאה נוכחית	סה"כ צריכה בקוט"ש	מחיר לקוט"ש בא"ג	סה"כ לתשלום
פרטי חשבון עבור תאריכים:						
777	פסגה	01/04/20	30/04/20	3,850.40	45.44	1,749.62 ₪
778	גבע	34,372.80	35,439.20	1,066.40	37.65	401.50 ₪
779	שפל	112,928.80	114,658.40	1,729.60	31.07	537.39 ₪

סה"כ לדיר:

פסגה	גבע	שפל	סה"כ	שיא ביקוש
3,850.40	1,066.40	1,729.60	6,646.40	27.86
1,749.62 ₪	401.50 ₪	537.39 ₪	2,688.51 ₪	

סה"כ צריכה
 סה"כ לתשלום

200.95 ₪	תשלום קבוע	
26.80 ₪	תשלום עבור גודל חיבור בKVA (3x250)	
2,916.25 ₪	סה"כ לתשלום	לא כולל מע"מ

התפלגות חיוב בש"ח לפי תע"ז

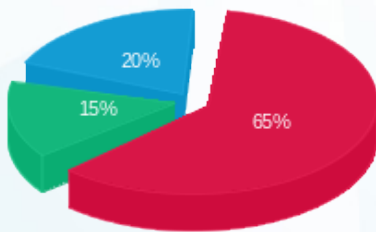

■ פסגה (1,749.62 ₪)
 ■ גבע (401.50 ₪)
 ■ שפל (537.39 ₪)

הסטוריית צריכה בקוט"ש

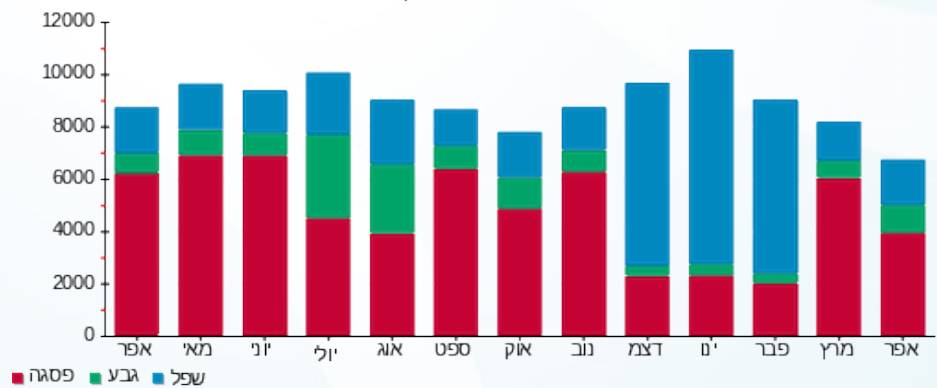



06/05/20 תאריך הפקה:
 30/04/20 תאריך קריאה נוכחית:
 01/04/20 תאריך קריאה קודמת:

שם דייר: בניין B - ק.12 - בנק מרכנתיל
 שם אתר: מרכז עזריאלי חולון

לקוח/ה נכבד/ה, אנו מתכבדים להגיש את חישוב צריכת החשמל לתקופה 01/04/20 - 30/04/20:

בניין B - בנק מרכנתיל ק.12 - 6 - 13044076 (3x1000)

סוג תעריף	סוג צריכה	קריאה קודמת	קריאה נוכחית	סה"כ צריכה בקוט"ש	מחיר לקוט"ש בא"ג	סה"כ לתשלום
פרטי חשבון עבור תאריכים:						
777	פסגה	01/04/20	30/04/20	9,167.20	45.44	4,165.58 ₪
778	גבע	102,041.60	106,689.60	4,648.00	37.65	1,749.97 ₪
779	שפל	301,105.60	308,456.80	7,351.20	31.07	2,284.02 ₪

סה"כ לדייר:

פסגה	גבע	שפל	סה"כ	שיא ביקוש
9,167.20	4,648.00	7,351.20	21,166.40	52.26
₪ 4,165.58	₪ 1,749.97	₪ 2,284.02	₪ 8,199.57	

סה"כ צריכה
 סה"כ לתשלום

₪ 0.00	תשלום קבוע	
₪ 107.19	תשלום עבור גודל חיבור בKVA (3x1000)	
₪ 8,306.75	סה"כ לתשלום	לא כולל מע"מ

התפלגות חיוב בש"ח לפי תעו"ז

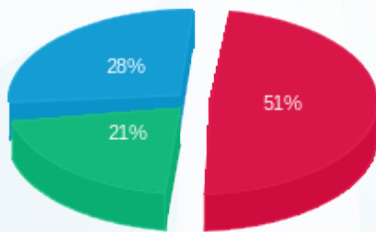

■ פסגה (₪ 4,165.58)
 ■ גבע (₪ 1,749.97)
 ■ שפל (₪ 2,284.02)

הסטוריית צריכה בקוט"ש

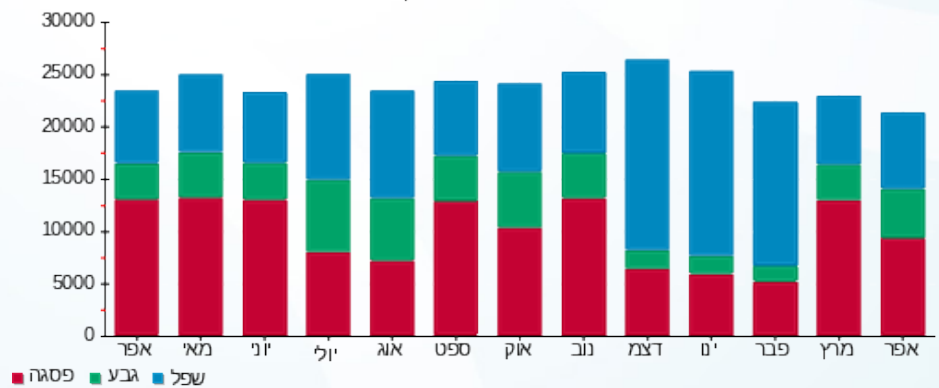



06/05/20 תאריך הפקה:
 30/04/20 תאריך קריאה נוכחית:
 01/04/20 תאריך קריאה קודמת:

שם דייר: בנין B - רוברט פישר
 שם אתר: מרכז עזריאלי חולון

לקוח/ה נכבד/ה, אנו מתכבדים להגיש את חישוב צריכת החשמל לתקופה 01/04/20 - 30/04/20:

בנין B רוברט פישר - 9 - 15129207 (3x50)

סוג תעריף	סוג צריכה	קריאה קודמת	קריאה נוכחית	סה"כ צריכה בקוט"ש	מחיר לקוט"ש בא"ג	סה"כ לתשלום
פרטי חשבון עבור תאריכים:						
777	פסגה	01/04/20	30/04/20	555.80	45.44	252.56 ₪
778	גבע	7,283.00	7,643.70	360.70	37.65	135.80 ₪
779	שפל	24,021.50	24,793.00	771.50	31.07	239.71 ₪

סה"כ לדייר:

פסגה	גבע	שפל	סה"כ	שיא ביקוש
555.80	360.70	771.50	1,688.00	5.24
252.56 ₪	135.80 ₪	239.71 ₪	628.06 ₪	

סה"כ צריכה
 סה"כ לתשלום

200.95 ₪	תשלום קבוע	
5.36 ₪	תשלום עבור גודל חיבור בKVA (3x50)	
834.37 ₪	סה"כ לתשלום	לא כולל מע"מ

התפלגות חיוב בש"ח לפי תע"ז

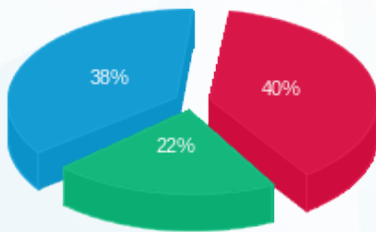

■ פסגה (252.56 ₪)
 ■ גבע (135.80 ₪)
 ■ שפל (239.71 ₪)

הסטוריית צריכה בקוט"ש

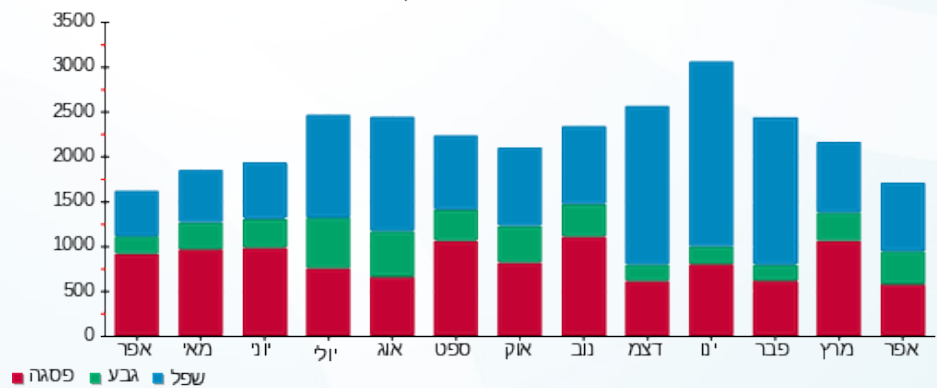



06/05/20

תאריך הפקה:

שם דייר: בניין B מיזוג אוויר
שם אתר: מרכז עזריאלי חולון

30/04/20

תאריך קריאה נוכחית:

01/04/20

תאריך קריאה קודמת:

לקוח/ה נכבד/ה, אנו מתכבדים להגיש את חישוב צריכת החשמל לתקופה 01/04/20 - 30/04/20:
בניין B צילר 2 - 2 - 13044066

סוג תעריף	סוג צריכה	קריאה קודמת	קריאה נוכחית	סה"כ צריכה בקוט"ש	מחיר לקוט"ש בא"ג	סה"כ לתשלום
פרטי חשבון עבור תאריכים:			30/04/20	01/04/20		
777	פסגה	528,420.00	529,760.00	1,340.00	45.44	608.90 ₪
778	גבע	188,540.00	188,540.00	0.00	37.65	0.00 ₪
779	שפל	351,616.00	351,616.00	0.00	31.07	0.00 ₪

בניין B לוח משאבות - 3 - 13044066

סוג תעריף	סוג צריכה	קריאה קודמת	קריאה נוכחית	סה"כ צריכה בקוט"ש	מחיר לקוט"ש בא"ג	סה"כ לתשלום
פרטי חשבון עבור תאריכים:			30/04/20	01/04/20		
777	פסגה	0.00	0.00	0.00	45.44	0.00 ₪
778	גבע	0.00	0.00	0.00	37.65	0.00 ₪
779	שפל	0.00	0.00	0.00	31.07	0.00 ₪

בניין B צילר 1 - 2 - 13044076

סוג תעריף	סוג צריכה	קריאה קודמת	קריאה נוכחית	סה"כ צריכה בקוט"ש	מחיר לקוט"ש בא"ג	סה"כ לתשלום
פרטי חשבון עבור תאריכים:			30/04/20	01/04/20		
777	פסגה	148,818.00	150,238.00	1,420.00	45.44	645.25 ₪
778	גבע	41,320.00	41,320.00	0.00	37.65	0.00 ₪
779	שפל	55,538.00	55,538.00	0.00	31.07	0.00 ₪

בניין B לוח שירותי מ"א בנג - 3 - 13044076

סוג תעריף	סוג צריכה	קריאה קודמת	קריאה נוכחית	סה"כ צריכה בקוט"ש	מחיר לקוט"ש בא"ג	סה"כ לתשלום
פרטי חשבון עבור תאריכים:			30/04/20	01/04/20		
777	פסגה	149,961.60	154,114.00	4,152.40	45.44	1,886.85 ₪
778	גבע	77,452.00	80,117.60	2,665.60	37.65	1,003.60 ₪
779	שפל	220,480.00	226,052.40	5,572.40	31.07	1,731.34 ₪





בניין B צילר 3 חיוני - 2 - 13080928

סה"כ לתשלום	מחיר לקוט"ש בא"ג	סה"כ צריכה בקוט"ש	קריאה נוכחית	קריאה קודמת	סוג צריכה	סוג תעריף
			30/04/20	01/04/20	פרטי חשבון עבור תאריכים:	
₪ 92.70	45.44	204.00	517,424.00	517,220.00	פסגה	777
₪ 0.00	37.65	0.00	147,368.00	147,368.00	גבע	778
₪ 0.00	31.07	0.00	262,378.00	262,378.00	שפל	779

בניין B לוח משאבות מ"א - 3 - 13080928

סה"כ לתשלום	מחיר לקוט"ש בא"ג	סה"כ צריכה בקוט"ש	קריאה נוכחית	קריאה קודמת	סוג צריכה	סוג תעריף
			30/04/20	01/04/20	פרטי חשבון עבור תאריכים:	
₪ 4,400.41	45.44	9,684.00	858,822.00	849,138.00	פסגה	777
₪ 1,213.08	37.65	3,222.00	347,250.00	344,028.00	גבע	778
₪ 769.91	31.07	2,478.00	954,522.00	952,044.00	שפל	779

בניין B צילר 4 חיוני - 5 - 13080928

סה"כ לתשלום	מחיר לקוט"ש בא"ג	סה"כ צריכה בקוט"ש	קריאה נוכחית	קריאה קודמת	סוג צריכה	סוג תעריף
			30/04/20	01/04/20	פרטי חשבון עבור תאריכים:	
₪ 8,823.18	45.44	19,417.20	209,018.40	189,601.20	פסגה	777
₪ 2,959.29	37.65	7,860.00	73,339.20	65,479.20	גבע	778
₪ 4,403.61	31.07	14,173.20	238,866.00	224,692.80	שפל	779

סה"כ לדירה:

שיא ביקוש	סה"כ	שפל	גבע	פסגה
233.71	72,188.80	22,223.60	13,747.60	36,217.60
	₪ 28,538.12	₪ 6,904.87	₪ 5,175.97	₪ 16,457.28

סה"כ צריכה
סה"כ לתשלום

₪ 0.00	תשלום קבוע	
₪ 28,538.12	סה"כ לתשלום	לא כולל מע"מ

התפלגות חיוב בש"ח לפי תע"ז

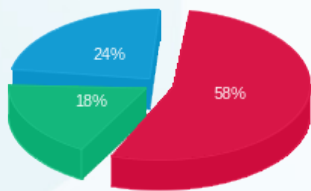

פסגה (16,457.28 ₪)
גבע (5,175.97 ₪)
שפל (6,904.87 ₪)

הסטוריית צריכה בקוט"ש

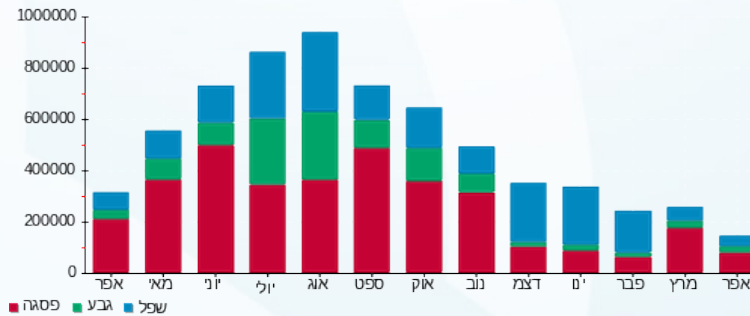



06/05/20 תאריך הפקדה:
 30/04/20 תאריך קריאה נוכחית:
 01/04/20 תאריך קריאה קודמת:

שם דייר: בניין B ראשי שנאי 1
שם אתר: מרכז עזריאלי חולון

לקוח/ה נכבד/ה, אנו מתכבדים להגיש את חישוב צריכת החשמל לתקופה 01/04/20 - 30/04/20:

ראשי שנאי 1 בניין 1 - 13044076 - B

סה"כ לתשלום	מחיר לקוט"ש בא"ג	סה"כ צריכה בקוט"ש	קריאה נוכחית	קריאה קודמת	סוג צריכה	סוג תעריף
			30/04/20	01/04/20	פרטי חשבון עבור תאריכים:	
0.00 ₪	45.44	0.00	757,952.00	757,952.00	פסגה	777
0.00 ₪	37.65	0.00	259,340.80	259,340.80	גבע	778
0.00 ₪	31.07	0.00	741,388.80	741,388.80	שפל	779

סה"כ לדייר:

שיא ביקוש	סה"כ	שפל	גבע	פסגה
	0.00	0.00	0.00	0.00
	0.00 ₪	0.00 ₪	0.00 ₪	0.00 ₪

סה"כ צריכה
 סה"כ לתשלום

0.00 ₪	תשלום קבוע	
0.00 ₪	סה"כ לתשלום	לא כולל מע"מ





06/05/20 תאריך הפקה:
 30/04/20 תאריך קריאה נוכחית:
 01/04/20 תאריך קריאה קודמת:

שם דייר: בניין B ראשי שנאי 2
 שם אתר: מרכז עזריאלי חולון

לקוח/ה נכבד/ה, אנו מתכבדים להגיש את חישוב צריכת החשמל לתקופה 01/04/20 - 30/04/20:

בניין B ראשי שנאי 2 - 13044066

סוג תעריף	סוג צריכה	קריאה קודמת	קריאה נוכחית	סה"כ צריכה בקוט"ש	מחיר לקוט"ש בא"ג	סה"כ לתשלום
		01/04/20	30/04/20			
777	פסגה	3,005,587.20	3,100,742.40	95,155.20	45.44	43,238.52 ₪
778	גבע	1,044,889.60	1,086,803.20	41,913.60	37.65	15,780.47 ₪
779	שפל	2,930,937.60	3,007,820.80	76,883.20	31.07	23,887.61 ₪

סה"כ לדייר:

פסגה	גבע	שפל	סה"כ	שיא ביקוש
95,155.20	41,913.60	76,883.20	213,952.00	864.77
43,238.52 ₪	15,780.47 ₪	23,887.61 ₪	82,906.60 ₪	

סה"כ צריכה
 סה"כ לתשלום

0.00 ₪	תשלום קבוע	
82,906.60 ₪	סה"כ לתשלום	לא כולל מע"מ

התפלגות חיוב בש"ח לפי תעו"ז

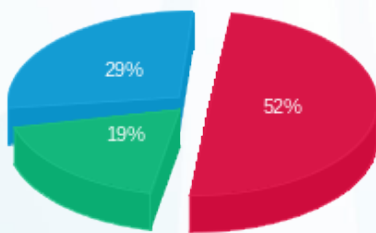

פסגה (43,238.52 ₪)
 גבע (15,780.47 ₪)
 שפל (23,887.61 ₪)

הסטוריית צריכה בקוט"ש

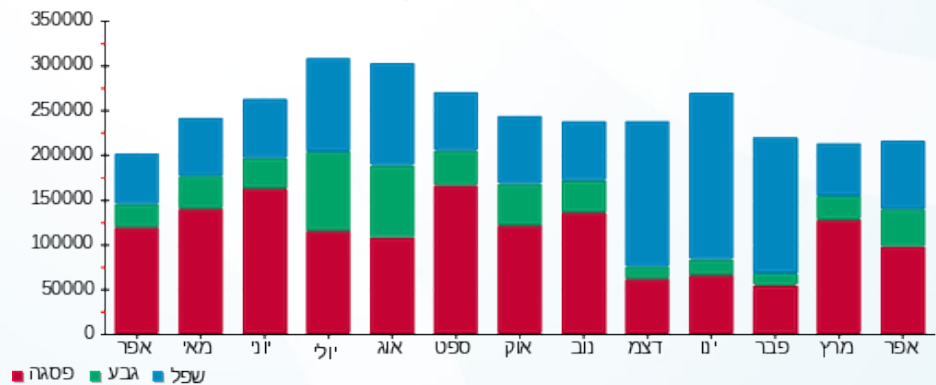



06/05/20

תאריך הפקדה:

שם דייר: בניין B ראשי שגאי 3

30/04/20

תאריך קריאה נוכחית:

שם אתר: מרכז עזריאלי חולון

01/04/20

תאריך קריאה קודמת:

לקוח/ה נכבד/ה, אנו מתכבדים להגיש את חישוב צריכת החשמל לתקופה 01/04/20 - 30/04/20:

בניין B ראשי שגאי 3 - 13080928

סוג תעריף	סוג צריכה	קריאה קודמת	קריאה נוכחית	סה"כ צריכה בקוט"ש	מחיר לקוט"ש בא"ג	סה"כ לתשלום
		01/04/20	30/04/20	פרטי חשבון עבור תאריכים:		
777	פסגה	767,968.00	769,203.20	1,235.20	45.44	561.27 ₪
778	גבע	281,017.60	281,811.20	793.60	37.65	298.79 ₪
779	שפל	744,384.00	746,112.00	1,728.00	31.07	536.89 ₪

סה"כ לדייר:

פסגה	גבע	שפל	סה"כ	שיא ביקוש
1,235.20	793.60	1,728.00	3,756.80	8.00
561.27 ₪	298.79 ₪	536.89 ₪	1,396.95 ₪	

סה"כ צריכה

סה"כ לתשלום

0.00 ₪	תשלום קבוע	
1,396.95 ₪	סה"כ לתשלום	לא כולל מע"מ

התפלגות חיוב בש"ח לפי תעו"ז

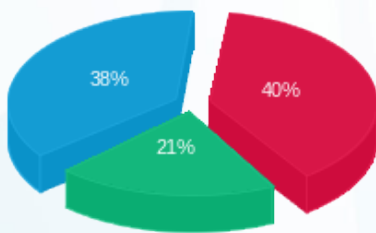

- פסגה (561.27 ₪) 40%
- גבע (298.79 ₪) 21%
- שפל (536.89 ₪) 38%

הסטוריית צריכה בקוט"ש

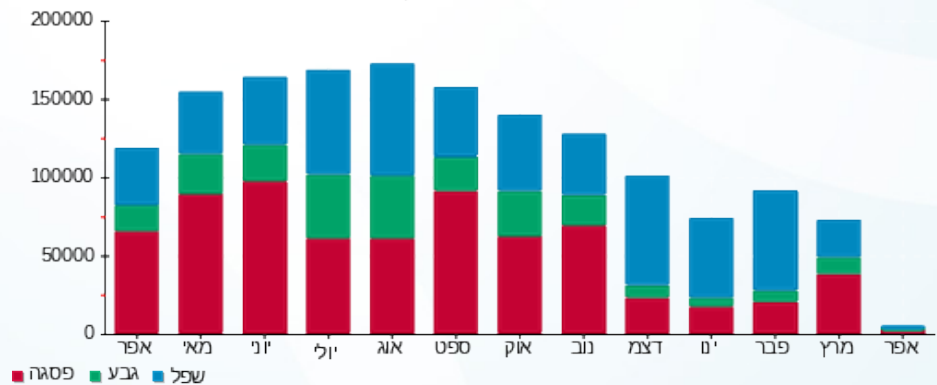

06/05/20 תאריך הפקה:
 30/04/20 תאריך קריאה נוכחית:
 01/04/20 תאריך קריאה קודמת:

שם דייר: בניין C - בנק הפועלים - שלט
 שם אתר: מרכז עזריאלי חולון

לקוח/ה נכבד/ה, אנו מתכבדים להגיש את חישוב צריכת החשמל לתקופה 01/04/20 - 30/04/20:

בניין C שלט בנק הפועלים - 2 - 15091195 (1x16)

סוג תעריף	סוג צריכה	קריאה קודמת	קריאה נוכחית	סה"כ צריכה בקוט"ש	מחיר לקוט"ש בא"ג	סה"כ לתשלום
פרטי חשבון עבור תאריכים:						
777	פסגה	01/04/20	30/04/20	39.31	45.44	17.86 ₪
778	גבע	241.02	260.78	19.76	37.65	7.44 ₪
779	שפל	1,782.45	1,907.70	125.25	31.07	38.91 ₪

סה"כ לדייר:

פסגה	גבע	שפל	סה"כ	שיא ביקוש
39.31	19.76	125.25	184.32	0.27
17.86 ₪	7.44 ₪	38.91 ₪	64.22 ₪	

סה"כ צריכה
 סה"כ לתשלום

200.95 ₪	תשלום קבוע	
0.57 ₪	תשלום עבור גודל חיבור בKVA (1x16)	
265.74 ₪	סה"כ לתשלום	לא כולל מע"מ

התפלגות חיוב בש"ח לפי תע"ז

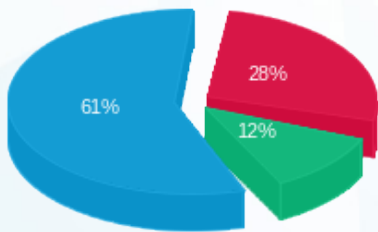

■ פסגה (17.86 ₪)
 ■ גבע (7.44 ₪)
 ■ שפל (38.91 ₪)

הסטוריית צריכה בקוט"ש

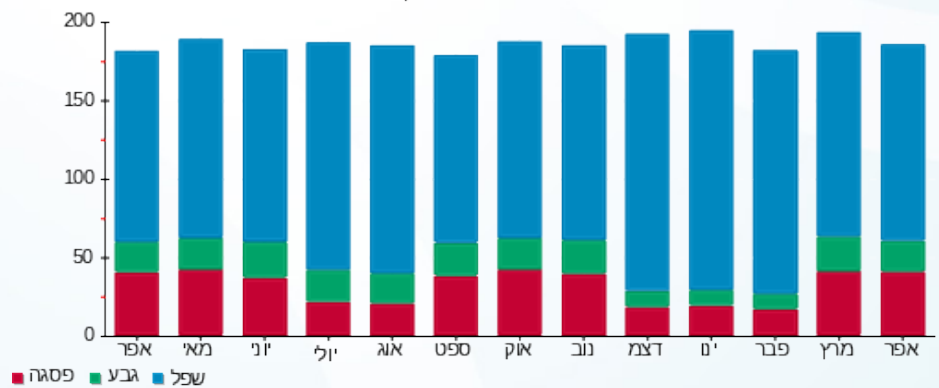

06/05/20 תאריך הפקה:
 30/04/20 תאריך קריאה נוכחית:
 01/04/20 תאריך קריאה קודמת:

שם דייר: בניין C - הרץ השכרת רכב - שלט
 שם אתר: מרכז עזריאלי חולון

לקוח/ה נכבד/ה, אנו מתכבדים להגיש את חישוב צריכת החשמל לתקופה 01/04/20 - 30/04/20:

בניין C שלט הרץ השכרת רכב - 3 - 15091195 (1x16)

סוג תעריף	סוג צריכה	קריאה קודמת	קריאה נוכחית	סה"כ צריכה בקוט"ש	מחיר לקוט"ש בא"ג	סה"כ לתשלום
פרטי חשבון עבור תאריכים:						
777	פסגה	01/04/20	30/04/20	32.72	45.44	14.87 ₪
778	גבע	201.55	217.98	16.43	37.65	6.19 ₪
779	שפל	1,497.71	1,601.41	103.70	31.07	32.22 ₪

סה"כ לדייר:

פסגה	גבע	שפל	סה"כ	שיא ביקוש
32.72	16.43	103.70	152.85	0.22
14.87 ₪	6.19 ₪	32.22 ₪	53.27 ₪	

סה"כ צריכה
 סה"כ לתשלום

200.95 ₪	תשלום קבוע	
0.57 ₪	תשלום עבור גודל חיבור בKVA (1x16)	
254.79 ₪	סה"כ לתשלום	לא כולל מע"מ

התפלגות חיוב בש"ח לפי תע"ז

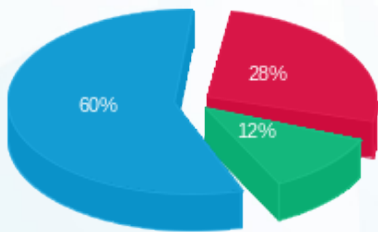

■ פסגה (14.87 ₪)
 ■ גבע (6.19 ₪)
 ■ שפל (32.22 ₪)

הסטוריית צריכה בקוט"ש

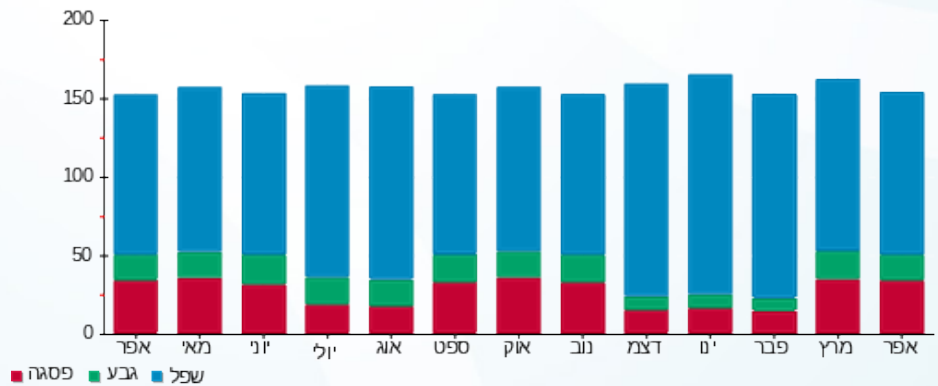



06/05/20

תאריך הפקה:

שם דייר: בניין C - ויז גרופ
שם אתר: מרכז עזריאלי חולון

30/04/20

תאריך קריאה נוכחית:

01/04/20

תאריך קריאה קודמת:

לקוח/ה נכבד/ה, אנו מתכבדים להגיש את חישוב צריכת החשמל לתקופה 01/04/20 - 30/04/20:

בניין C ויז גרופ - 1 - 16048023 (3x160)

סוג תעריף	סוג צריכה	קריאה קודמת	קריאה נוכחית	סה"כ צריכה בקוט"ש	מחיר לקוט"ש בא"ג	סה"כ לתשלום
פרטי חשבון עבור תאריכים:						
777	פסגה	01/04/20	30/04/20	826.20	45.44	375.43 ₪
778	גבע	4,664.00	4,884.80	220.80	37.65	83.13 ₪
779	שפל	17,477.00	17,859.20	382.20	31.07	118.75 ₪

סה"כ לדייר:

פסגה	גבע	שפל	סה"כ	שיא ביקוש
826.20	220.80	382.20	1,429.20	8.71
375.43 ₪	83.13 ₪	118.75 ₪	577.31 ₪	

סה"כ צריכה

סה"כ לתשלום

200.95 ₪	תשלום קבוע	
17.15 ₪	תשלום עבור גודל חיבור בKVA (3x160)	
795.41 ₪	סה"כ לתשלום	לא כולל מע"מ

התפלגות חיוב בש"ח לפי תעו"ז

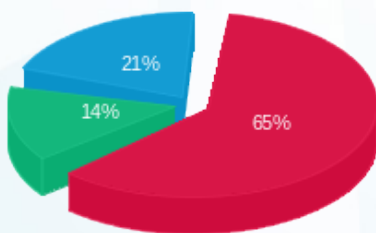

- פסגה (375.43 ₪) - 65%
- גבע (83.13 ₪) - 14%
- שפל (118.75 ₪) - 21%

הסטוריית צריכה בקוט"ש

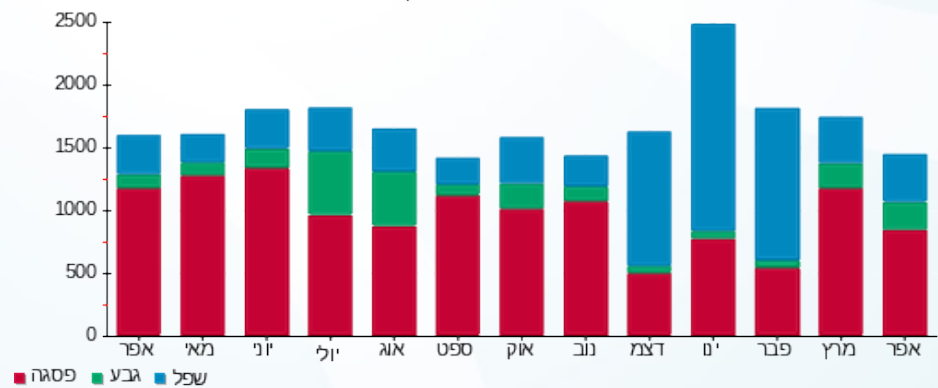

- פסגה
- גבע
- שפל



06/05/20 תאריך הפקה:
 30/04/20 תאריך קריאה נוכחית:
 01/04/20 תאריך קריאה קודמת:

שם דייר: בניין C - חומוס בהדונס
 שם אתר: מרכז עזריאלי חולון

לקוח/ה נכבד/ה, אנו מתכבדים להגיש את חישוב צריכת החשמל לתקופה 01/04/20 - 30/04/20:

בניין C חומוס בהדונס - 7 - 13044085(3x63)

סוג תעריף	סוג צריכה	קריאה קודמת	קריאה נוכחית	סה"כ צריכה בקוט"ש	מחיר לקוט"ש בא"ג	סה"כ לתשלום
פרטי חשבון עבור תאריכים:						
777	פסגה	01/04/20	30/04/20	3.20	45.44	1.45 ₪
778	גבע	3,304.70	3,306.00	1.30	37.65	0.49 ₪
779	שפל	10,466.80	10,471.90	5.10	31.07	1.58 ₪

סה"כ לדייר:

פסגה	גבע	שפל	סה"כ	שיא ביקוש
3.20	1.30	5.10	9.60	4.54
1.45 ₪	0.49 ₪	1.58 ₪	3.53 ₪	

סה"כ צריכה
 סה"כ לתשלום

200.95 ₪	תשלום קבוע	
6.75 ₪	תשלום עבור גודל חיבור בKVA (3x63)	
211.23 ₪	סה"כ לתשלום	לא כולל מע"מ

התפלגות חיוב בש"ח לפי תע"ז

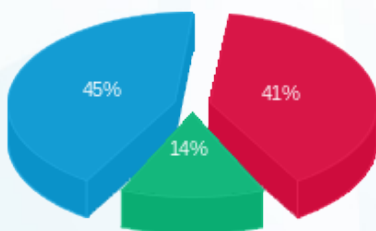

פסגה (1.45 ₪) ■
 גבע (0.49 ₪) ■
 שפל (1.58 ₪) ■

הסטוריית צריכה בקוט"ש

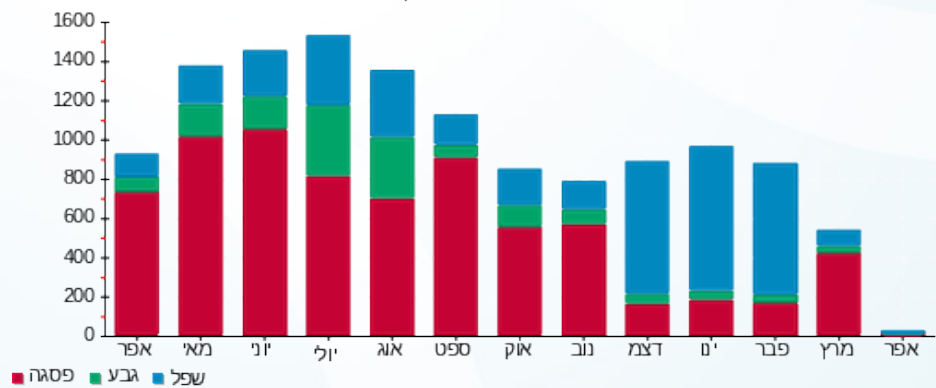



06/05/20 תאריך הפקה:
 30/04/20 תאריך קריאה נוכחית:
 01/04/20 תאריך קריאה קודמת:

שם דייר: בניין C - צים
 שם אתר: מרכז עזריאלי חולון

לקוח/ה נכבד/ה, אנו מתכבדים להגיש את חישוב צריכת החשמל לתקופה 01/04/20 - 30/04/20:

בניין C צים - 1 - 16048024 (0x0)

סוג תעריף	סוג צריכה	קריאה קודמת	קריאה נוכחית	סה"כ צריכה בקוט"ש	מחיר לקוט"ש בא"ג	סה"כ לתשלום
פרטי חשבון עבור תאריכים:						
777	פסגה	01/04/20	30/04/20	374.30	45.44	170.08 ₪
778	גבע	5,270.00	5,434.90	164.90	37.65	62.08 ₪
779	שפל	19,663.10	19,988.10	325.00	31.07	100.98 ₪

סה"כ לדייר:

פסגה	גבע	שפל	סה"כ	שיא ביקוש
374.30	164.90	325.00	864.20	4.18
170.08 ₪	62.08 ₪	100.98 ₪	333.14 ₪	

סה"כ צריכה
 סה"כ לתשלום

200.95 ₪	תשלום קבוע	
0.00 ₪	תשלום עבור גודל חיבור בKVA (0x0)	
534.09 ₪	סה"כ לתשלום	לא כולל מע"מ

התפלגות חיוב בש"ח לפי תעו"ז

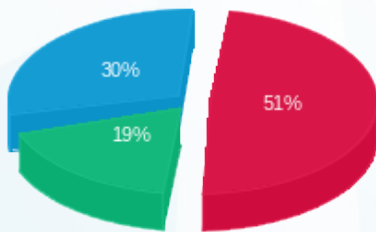

■ פסגה (170.08 ₪)
 ■ גבע (62.08 ₪)
 ■ שפל (100.98 ₪)

הסטוריית צריכה בקוט"ש

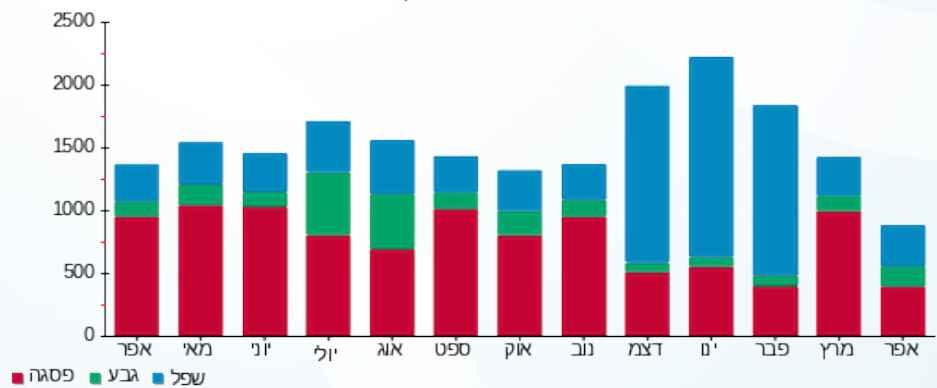

06/05/20 תאריך הפקה:
 30/04/20 תאריך קריאה נוכחית:
 01/04/20 תאריך קריאה קודמת:

שם דייר: בניין C - ק.0 - גרצל בר
 שם אתר: מרכז עזריאלי חולון

לקוח/ה נכבד/ה, אנו מתכבדים להגיש את חישוב צריכת החשמל לתקופה 01/04/20 - 30/04/20:

בניין C - ק.0 - גרצל בר - 4 - 13044085 (3x125)

סה"כ לתשלום	מחיר לקוט"ש בא"ג	סה"כ צריכה בקוט"ש	קריאה נוכחית	קריאה קודמת	סוג צריכה	סוג תעריף
			30/04/20	01/04/20		פרטי חשבון עבור תאריכים:
₪ 366.06	45.44	805.60	23,346.30	22,540.70	פסגה	777
₪ 211.25	37.65	561.10	12,677.80	12,116.70	גבע	778
₪ 372.16	31.07	1,197.80	40,814.50	39,616.70	שפל	779

סה"כ לדייר:

שיא ביקוש	סה"כ	שפל	גבע	פסגה
5.08	2,564.50	1,197.80	561.10	805.60
	₪ 949.48	₪ 372.16	₪ 211.25	₪ 366.06

סה"כ צריכה
 סה"כ לתשלום

₪ 200.95	תשלום קבוע	
₪ 13.40	תשלום עבור גודל חיבור בKVA (3x125)	
₪ 1,163.82	סה"כ לתשלום	לא כולל מע"מ

התפלגות חיוב בש"ח לפי תעו"ז

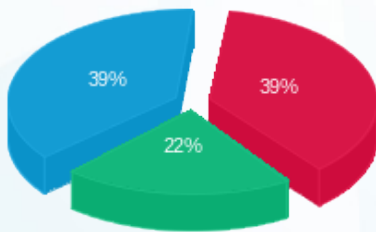

פסגה (₪ 366.06)
 גבע (₪ 211.25)
 שפל (₪ 372.16)

הסטוריית צריכה בקוט"ש

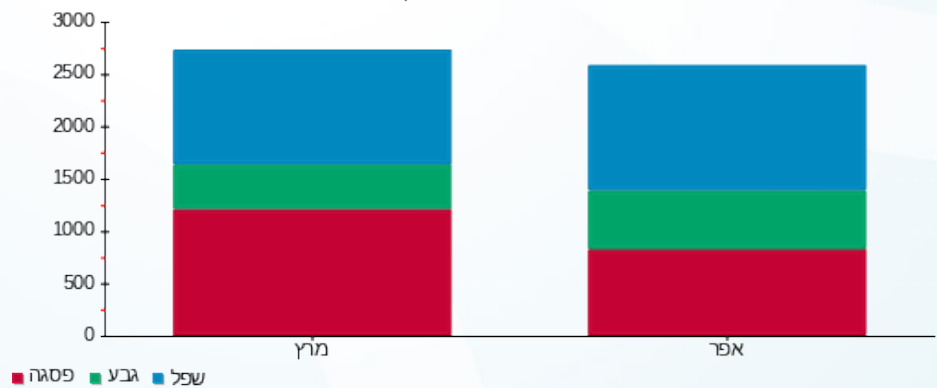



06/05/20

תאריך הפקה:

שם דייר: בניין C - ק.0 - סנוקר
שם אתר: מרכז עזריאלי חולון

30/04/20

תאריך קריאה נוכחית:

01/04/20

תאריך קריאה קודמת:

לקוח/ה נכבד/ה, אנו מתכבדים להגיש את חישוב צריכת החשמל לתקופה 01/04/20 - 30/04/20:

בניין C סנוקר ק.0 - 1 - 13044085 (3x160)

סוג תעריף	סוג צריכה	קריאה קודמת	קריאה נוכחית	סה"כ צריכה בקוט"ש	מחיר לקוט"ש בא"ג	סה"כ לתשלום
		01/04/20	30/04/20			
777	פסגה	12,675.68	13,099.20	423.52	45.44	192.45 ₪
778	גבע	7,590.40	7,907.36	316.96	37.65	119.34 ₪
779	שפל	29,031.68	29,795.84	764.16	31.07	237.42 ₪

סה"כ לדייר:

פסגה	גבע	שפל	סה"כ	שיא ביקוש
423.52	316.96	764.16	1,504.64	5.70
192.45 ₪	119.34 ₪	237.42 ₪	549.21 ₪	

סה"כ צריכה

סה"כ לתשלום

200.95 ₪	תשלום קבוע	
17.15 ₪	תשלום עבור גודל חיבור בKVA (3x160)	
767.31 ₪	סה"כ לתשלום	לא כולל מע"מ

התפלגות חיוב בש"ח לפי תע"ז

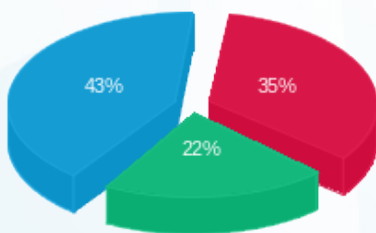

- פסגה (192.45 ₪)
- גבע (119.34 ₪)
- שפל (237.42 ₪)

הסטוריית צריכה בקוט"ש

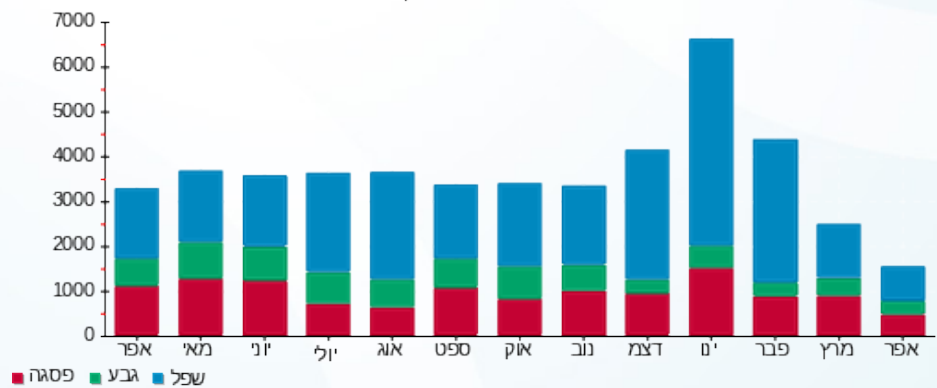

- פסגה
- גבע
- שפל





06/05/20

תאריך הפקה:

שם דייר: בניין C - ק.01 - חברת דרכא
שם אתר: מרכז עזריאלי חולון

30/04/20

תאריך קריאה נוכחית:

01/04/20

תאריך קריאה קודמת:

לקוח/ה נכבד/ה, אנו מתכבדים להגיש את חישוב צריכת החשמל לתקופה 01/04/20 - 30/04/20:

בניין C חברת דרכא ק.1 - 1 - 17013966(3x200)

סוג תעריף	סוג צריכה	קריאה קודמת	קריאה נוכחית	סה"כ צריכה בקוט"ש	מחיר לקוט"ש בא"ג	סה"כ לתשלום
פרטי חשבון עבור תאריכים:						
777	פסגה	01/04/20	30/04/20	683.90	45.44	310.76 ₪
778	גבע	6,934.50	7,293.70	359.20	37.65	135.24 ₪
779	שפל	21,651.00	22,399.80	748.80	31.07	232.65 ₪

סה"כ לדייר:

פסגה	גבע	שפל	סה"כ	שיא ביקוש
683.90	359.20	748.80	1,791.90	
310.76 ₪	135.24 ₪	232.65 ₪	678.66 ₪	

סה"כ צריכה

סה"כ לתשלום

200.95 ₪	תשלום קבוע	
21.44 ₪	תשלום עבור גודל חיבור בKVA (3x200)	
901.04 ₪	סה"כ לתשלום	לא כולל מע"מ

התפלגות חיוב בש"ח לפי תע"ז

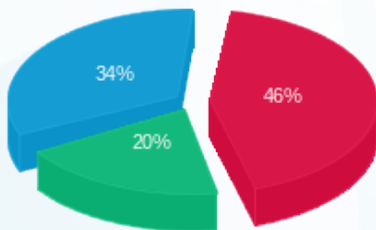

- פסגה (310.76 ₪) 46%
- גבע (135.24 ₪) 20%
- שפל (232.65 ₪) 34%

הסטוריית צריכה בקוט"ש

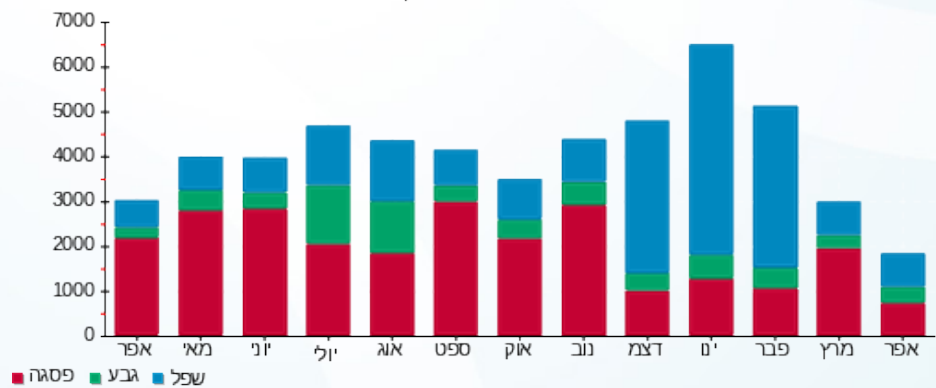

06/05/20 תאריך הפקה:
 30/04/20 תאריך קריאה נוכחית:
 01/04/20 תאריך קריאה קודמת:

שם דייר: בניין C - ק.02-03 - חברת איילון
 שם אתר: מרכז עזריאלי חולון

לקוח/ה נכבד/ה, אנו מתכבדים להגיש את חישוב צריכת החשמל לתקופה 01/04/20 - 30/04/20:

בניין C חברת איילון ק.2 - 1 - 16224402(3x400)

סוג תעריף	סוג צריכה	קריאה קודמת	קריאה נוכחית	סה"כ צריכה בקוט"ש	מחיר לקוט"ש בא"ג	סה"כ לתשלום
פרטי חשבון עבור תאריכים:			01/04/20	30/04/20		
777	פסגה	141,280.82	144,626.82	3,346.00	45.44	1,520.42 ₪
778	גבע	54,327.01	55,578.41	1,251.40	37.65	471.15 ₪
779	שפל	165,849.07	168,302.37	2,453.30	31.07	762.24 ₪

בניין C חברת איילון ק.3 - 1 - 16224403(3x400)

סוג תעריף	סוג צריכה	קריאה קודמת	קריאה נוכחית	סה"כ צריכה בקוט"ש	מחיר לקוט"ש בא"ג	סה"כ לתשלום
פרטי חשבון עבור תאריכים:			01/04/20	30/04/20		
777	פסגה	83,795.60	85,746.00	1,950.40	45.44	886.26 ₪
778	גבע	26,799.50	27,597.70	798.20	37.65	300.52 ₪
779	שפל	76,505.20	78,032.70	1,527.50	31.07	474.59 ₪

סה"כ לדירה:

פסגה	גבע	שפל	סה"כ	שיא ביקוש
5,296.40	2,049.60	3,980.80	11,326.80	
2,406.68 ₪	771.67 ₪	1,236.83 ₪	4,415.19 ₪	

200.95 ₪	תשלום קבוע	
85.75 ₪	תשלום עבור גודל חיבור בKVA (3x800)	
4,701.89 ₪	סה"כ לתשלום	לא כולל מע"מ

התפלגות חיוב בש"ח לפי תע"ז

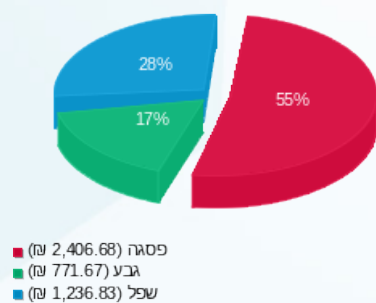

הסטוריית צריכה בקוט"ש

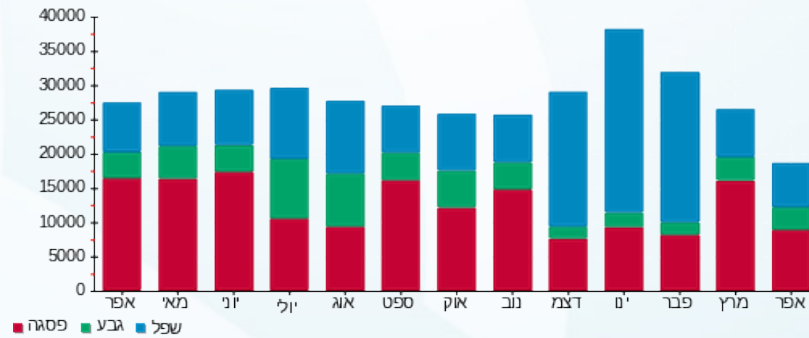



06/05/20 תאריך הפקה:
 30/04/20 תאריך קריאה נוכחית:
 01/04/20 תאריך קריאה קודמת:

שם דייר: בניין C - ק.04 - חברת יונט
 שם אתר: מרכז עזריאלי חולון

לקוח/ה נכבד/ה, אנו מתכבדים להגיש את חישוב צריכת החשמל לתקופה 01/04/20 - 30/04/20:

בניין C - ק.04 - חברת יונט - 3 - 16048024(3x160)

סה"כ לתשלום	מחיר לקוט"ש בא"ג	סה"כ צריכה בקוט"ש	קריאה נוכחית	קריאה קודמת	סוג צריכה	סוג תעריף
			30/04/20	01/04/20	פרטי חשבון עבור תאריכים:	
91.43 ₪	45.44	201.20	14,864.80	14,663.60	פסגה	777
21.23 ₪	37.65	56.40	3,525.00	3,468.60	גבע	778
14.91 ₪	31.07	48.00	11,809.80	11,761.80	שפל	779

סה"כ לדייר:

שיא ביקוש	סה"כ	שפל	גבע	פסגה
3.77	305.60	48.00	56.40	201.20
	127.57 ₪	14.91 ₪	21.23 ₪	91.43 ₪

סה"כ צריכה
 סה"כ לתשלום

200.95 ₪	תשלום קבוע	
17.15 ₪	תשלום עבור גודל חיבור בKVA (3x160)	
345.67 ₪	סה"כ לתשלום	לא כולל מע"מ

התפלגות חיוב בש"ח לפי תעו"ז

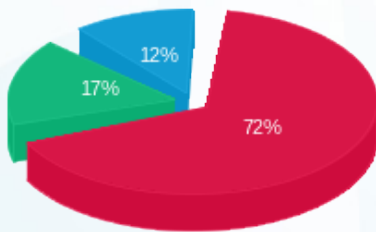

■ פסגה (91.43 ₪)
 ■ גבע (21.23 ₪)
 ■ שפל (14.91 ₪)

הסטוריית צריכה בקוט"ש

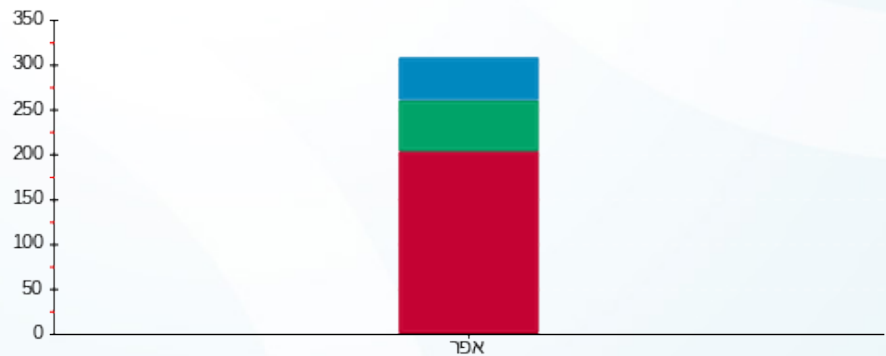

■ פסגה ■ גבע ■ שפל





06/05/20

תאריך הפקה:

שם דייר: בניין C - ק.04 - פינדרס

30/04/20

תאריך קריאה נוכחית:

שם אתר: מרכז עזריאלי חולון

01/04/20

תאריך קריאה קודמת:

לקוח/ה נכבד/ה, אנו מתכבדים להגיש את חישוב צריכת החשמל לתקופה **01/04/20 - 30/04/20**:

בניין C - ק.04 - פינדרס - 2 - 16048024(0x0)

סוג תעריף	סוג צריכה	קריאה קודמת	קריאה נוכחית	סה"כ צריכה בקוט"ש	מחיר לקוט"ש בא"ג	סה"כ לתשלום
פרטי חשבון עבור תאריכים:						
777	פסגה	01/04/20	30/04/20	48.00	45.44	21.81 ₪
778	גבע	29.60	61.20	31.60	37.65	11.90 ₪
779	שפל	401.30	470.20	68.90	31.07	21.41 ₪

סה"כ לדייר:

פסגה	גבע	שפל	סה"כ	שיא ביקוש
48.00	31.60	68.90	148.50	0.81
21.81 ₪	11.90 ₪	21.41 ₪	55.12 ₪	

סה"כ צריכה

סה"כ לתשלום

200.95 ₪	תשלום קבוע	
0.00 ₪	תשלום עבור גודל חיבור בKVA (0x0)	
256.07 ₪	סה"כ לתשלום	לא כולל מע"מ

התפלגות חיוב בש"ח לפי תע"ז

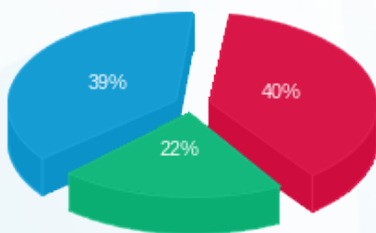

- פסגה (21.81 ₪)
- גבע (11.90 ₪)
- שפל (21.41 ₪)

הסטוריית צריכה בקוט"ש

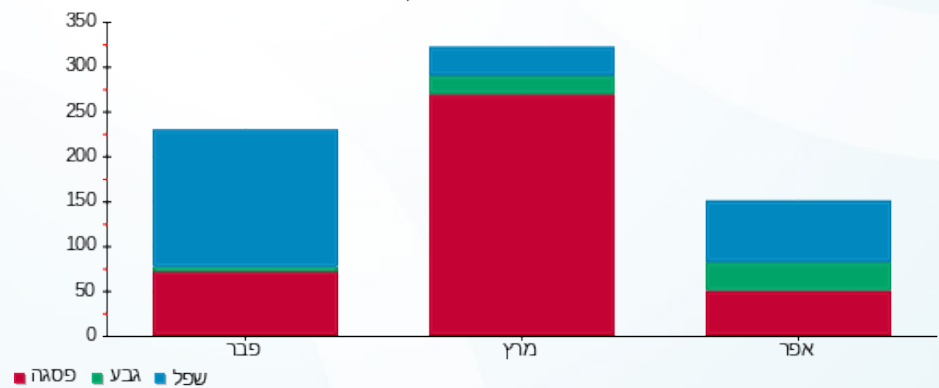

- פסגה
- גבע
- שפל





06/05/20 תאריך הפקה:
 30/04/20 תאריך קריאה נוכחית:
 01/04/20 תאריך קריאה קודמת:

שם דייר: בניין C - ק.04 - שופרסל
 שם אתר: מרכז עזריאלי חולון

לקוח/ה נכבד/ה, אנו מתכבדים להגיש את חישוב צריכת החשמל לתקופה 01/04/20 - 30/04/20:

בניין C - ק.04 - שופרסל - 4 - 16048024(3x160)

סוג תעריף	סוג צריכה	קריאה קודמת	קריאה נוכחית	סה"כ צריכה בקוט"ש	מחיר לקוט"ש בא"ג	סה"כ לתשלום
פרטי חשבון עבור תאריכים:						
777	פסגה	01/04/20	30/04/20	1,224.00	45.44	556.19 ₪
778	גבע	24,959.80	25,436.60	476.80	37.65	179.52 ₪
779	שפל	76,811.80	77,431.40	619.60	31.07	192.51 ₪

סה"כ לדייר:

פסגה	גבע	שפל	סה"כ	שיא ביקוש
1,224.00	476.80	619.60	2,320.40	11.04
₪ 556.19	₪ 179.52	₪ 192.51	₪ 928.21	

סה"כ צריכה
 סה"כ לתשלום

200.95 ₪	תשלום קבוע	
17.15 ₪	תשלום עבור גודל חיבור בKVA (3x160)	
1,146.31 ₪	סה"כ לתשלום	לא כולל מע"מ

התפלגות חיוב בש"ח לפי תע"ז

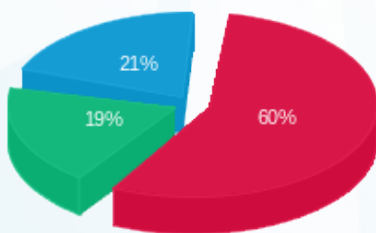

פסגה (556.19 ₪)
 גבע (179.52 ₪)
 שפל (192.51 ₪)

הסטוריית צריכה בקוט"ש

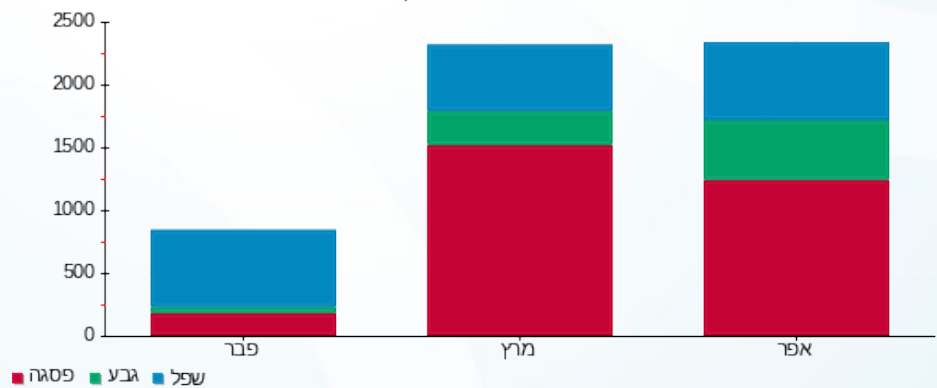



06/05/20

תאריך הפקה:

שם דייר: בניין C - ק.05 - ד"ר אנדי

30/04/20

תאריך קריאה נוכחית:

שם אתר: מרכז עזריאלי חולון

01/04/20

תאריך קריאה קודמת:

לקוח/ה נכבד/ה, אנו מתכבדים להגיש את חישוב צריכת החשמל לתקופה 01/04/20 - 30/04/20:

בניין C ד"ר אנדי ק.5 - 2 - 16048023(3x125)

סוג תעריף	סוג צריכה	קריאה קודמת	קריאה נוכחית	סה"כ צריכה בקוט"ש	מחיר לקוט"ש בא"ג	סה"כ לתשלום
		01/04/20	30/04/20			
777	פסגה	40,077.20	40,863.80	786.60	45.44	357.43 ₪
778	גבע	9,847.90	10,215.20	367.30	37.65	138.29 ₪
779	שפל	26,585.10	27,293.40	708.30	31.07	220.07 ₪

סה"כ לדייר:

פסגה	גבע	שפל	סה"כ	שיא ביקוש
786.60	367.30	708.30	1,862.20	8.70
357.43 ₪	138.29 ₪	220.07 ₪	715.79 ₪	

סה"כ צריכה

סה"כ לתשלום

200.95 ₪	תשלום קבוע	
13.40 ₪	תשלום עבור גודל חיבור בKVA (3x125)	
930.14 ₪	סה"כ לתשלום	לא כולל מע"מ

התפלגות חיוב בש"ח לפי תעו"ז

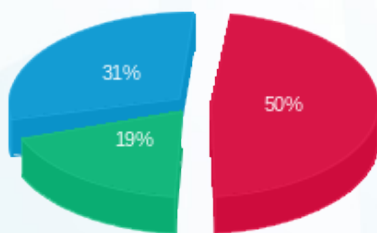

- פסגה (357.43 ₪) 50%
- גבע (138.29 ₪) 19%
- שפל (220.07 ₪) 31%

הסטוריית צריכה בקוט"ש

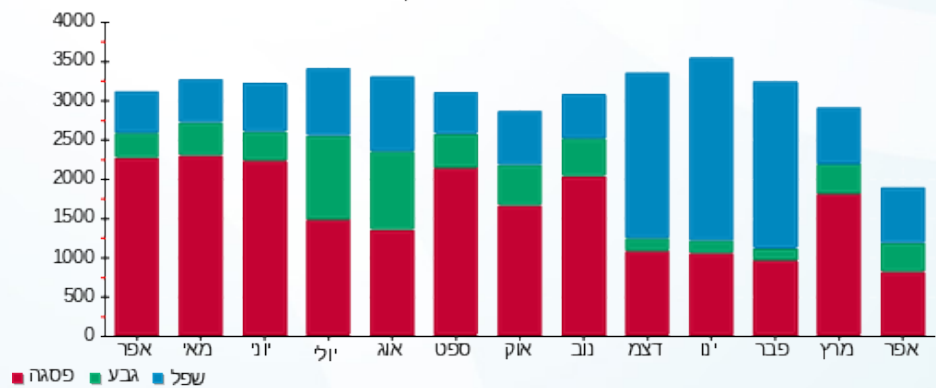



06/05/20

תאריך הפקה:

שם דייר: בניין C - ק.05 - ד"ר אנדי ממ"ד
שם אתר: מרכז עזריאלי חולון

30/04/20

תאריך קריאה נוכחית:

01/04/20

תאריך קריאה קודמת:

לקוח/ה נכבד/ה, אנו מתכבדים להגיש את חישוב צריכת החשמל לתקופה **01/04/20 - 30/04/20**:

בניין C ד"ר אנדי ממ"ד ק.5 - 1 - 14014307(3x25)

סוג תעריף	סוג צריכה	קריאה קודמת	קריאה נוכחית	סה"כ צריכה בקוט"ש	מחיר לקוט"ש בא"ג	סה"כ לתשלום
פרטי חשבון עבור תאריכים:						
777	פסגה	01/04/20	30/04/20	2.10	45.44	95.95 ₪
778	גבע	58.10	59.10	1.00	37.65	38.08 ₪
779	שפל	178.00	181.30	3.30	31.07	103.03 ₪

סה"כ לדייר:

פסגה	גבע	שפל	סה"כ	שיא ביקוש
2.10	1.00	3.30	6.40	
95.95 ₪	38.08 ₪	103.03 ₪	236.06 ₪	

סה"כ צריכה

סה"כ לתשלום

200.95 ₪	תשלום קבוע	
2.68 ₪	תשלום עבור גודל חיבור בKVA (3x25)	
205.99 ₪	סה"כ לתשלום	לא כולל מע"מ

התפלגות חיוב בש"ח לפי תע"ז

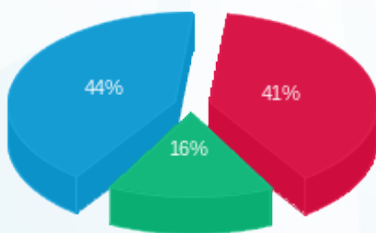

- פסגה (95.95 ₪) - 44%
- גבע (38.08 ₪) - 16%
- שפל (103.03 ₪) - 41%

הסטוריית צריכה בקוט"ש

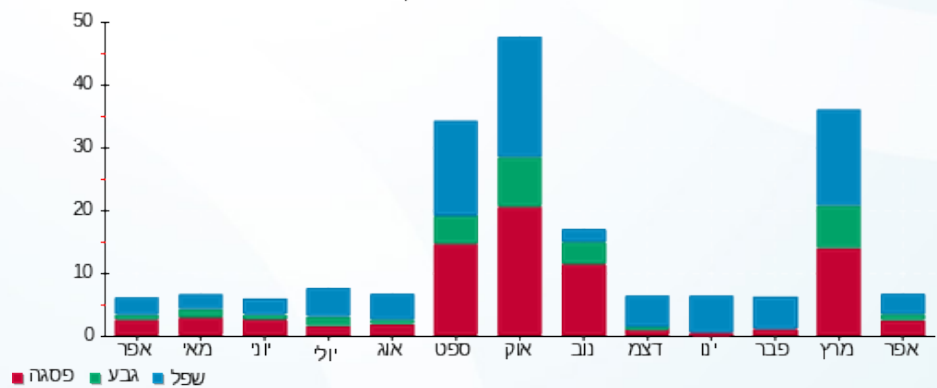

- פסגה
- גבע
- שפל



06/05/20 תאריך הפקה:
 30/04/20 תאריך קריאה נוכחית:
 01/04/20 תאריך קריאה קודמת:

שם דייר: בניין C - ק.05 - הרבולייף
 שם אתר: מרכז עזריאלי חולון

לקוח/ה נכבד/ה, אנו מתכבדים להגיש את חישוב צריכת החשמל לתקופה 01/04/20 - 30/04/20:

בניין C - ק.05 - הרבולייף - 3 - 16048023 (3x100)

סוג תעריף	סוג צריכה	קריאה קודמת	קריאה נוכחית	סה"כ צריכה בקוט"ש	מחיר לקוט"ש בא"ג	סה"כ לתשלום
			30/04/20	01/04/20	פרטי חשבון עבור תאריכים:	
777	פסגה	18,328.20	18,967.50	639.30	45.44	290.50 ₪
778	גבע	7,269.30	7,605.90	336.60	37.65	126.73 ₪
779	שפל	22,474.90	23,173.90	699.00	31.07	217.18 ₪

סה"כ לדייר:

פסגה	גבע	שפל	סה"כ	שיא ביקוש
639.30	336.60	699.00	1,674.90	4.68
290.50 ₪	126.73 ₪	217.18 ₪	634.41 ₪	

סה"כ צריכה
 סה"כ לתשלום

200.95 ₪	תשלום קבוע	
10.72 ₪	תשלום עבור גודל חיבור בKVA (3x100)	
846.08 ₪	סה"כ לתשלום	לא כולל מע"מ

התפלגות חיוב בש"ח לפי תעו"ז

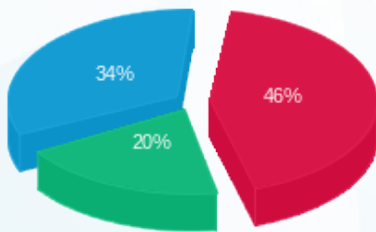

■ פסגה (290.50 ₪)
 ■ גבע (126.73 ₪)
 ■ שפל (217.18 ₪)

הסטוריית צריכה בקוט"ש

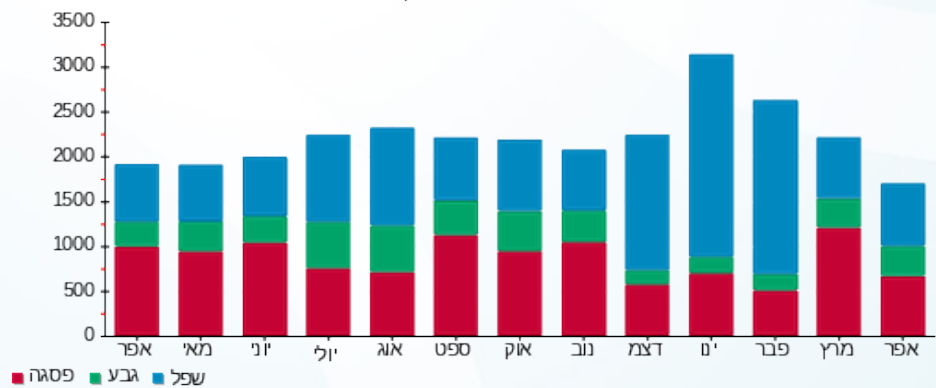



06/05/20

תאריך הפקה:

שם דייר: בניין C - ק.05 - חברת דרכא
שם אתר: מרכז עזריאלי חולון

30/04/20

תאריך קריאה נוכחית:

01/04/20

תאריך קריאה קודמת:

לקוח/ה נכבד/ה, אנו מתכבדים להגיש את חישוב צריכת החשמל לתקופה 01/04/20 - 30/04/20:

בניין C - ק.05 - חברת דרכא - 4 - 16048023 (3x100)

סוג תעריף	סוג צריכה	קריאה קודמת	קריאה נוכחית	סה"כ צריכה בקוט"ש	מחיר לקוט"ש בא"ג	סה"כ לתשלום
פרטי חשבון עבור תאריכים:						
777	פסגה	01/04/20	30/04/20	105.40	45.44	47.89 ₪
778	גבע	955.90	1,017.90	62.00	37.65	23.34 ₪
779	שפל	3,947.70	4,079.90	132.20	31.07	41.07 ₪

סה"כ לדייר:

פסגה	גבע	שפל	סה"כ	שיא ביקוש
105.40	62.00	132.20	299.60	2.83
₪ 47.89	₪ 23.34	₪ 41.07	₪ 112.31	

סה"כ צריכה

סה"כ לתשלום

200.95 ₪	תשלום קבוע	
10.72 ₪	תשלום עבור גודל חיבור בKVA (3x100)	
323.98 ₪	סה"כ לתשלום	לא כולל מע"מ

התפלגות חיוב בש"ח לפי תע"ז

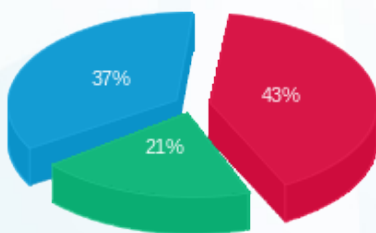

פסגה (₪ 47.89) ■
גבע (₪ 23.34) ■
שפל (₪ 41.07) ■

הסטוריית צריכה בקוט"ש

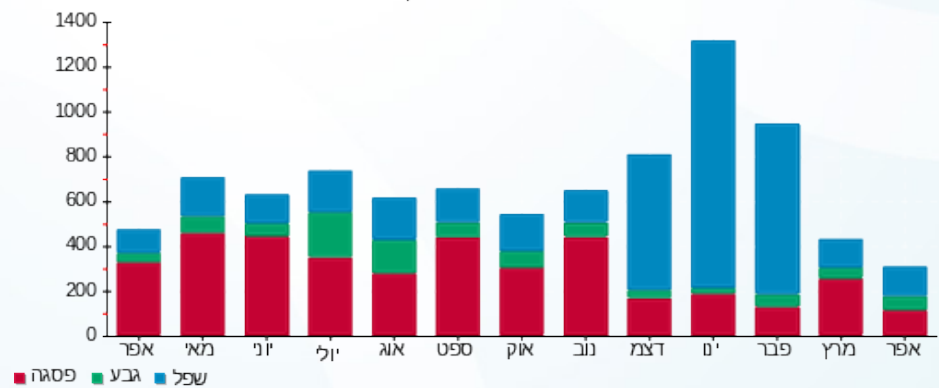

פסגה ■ גבע ■ שפל





06/05/20 תאריך הפקה:
 30/04/20 תאריך קריאה נוכחית:
 01/04/20 תאריך קריאה קודמת:

שם דייר: בניין C - ק.06 - שובל - ראשי
 שם אתר: מרכז עזריאלי חולון

לקוח/ה נכבד/ה, אנו מתכבדים להגיש את חישוב צריכת החשמל לתקופה 01/04/20 - 30/04/20:

בניין C ראשי ק.6 שובל - 1 - 15140045(3x400)

סוג תעריף	סוג צריכה	קריאה קודמת	קריאה נוכחית	סה"כ צריכה בקוט"ש	מחיר לקוט"ש בא"ג	סה"כ לתשלום
פרטי חשבון עבור תאריכים:						
777	פסגה	01/04/20	30/04/20	632.60	45.44	287.45 ₪
778	גבע	14,279.20	14,574.60	295.40	37.65	111.22 ₪
779	שפל	43,233.00	43,774.80	541.80	31.07	168.34 ₪

סה"כ לדייר:

פסגה	גבע	שפל	סה"כ	שיא ביקוש
632.60	295.40	541.80	1,469.80	
287.45 ₪	111.22 ₪	168.34 ₪	567.01 ₪	

סה"כ צריכה

סה"כ לתשלום

200.95 ₪	תשלום קבוע	
42.87 ₪	תשלום עבור גודל חיבור בKVA (3x400)	
810.83 ₪	סה"כ לתשלום	לא כולל מע"מ

התפלגות חיוב בש"ח לפי תעו"ז

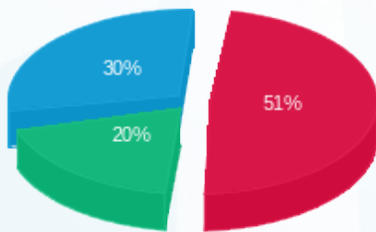

■ פסגה (287.45 ₪)
 ■ גבע (111.22 ₪)
 ■ שפל (168.34 ₪)

הסטוריית צריכה בקוט"ש

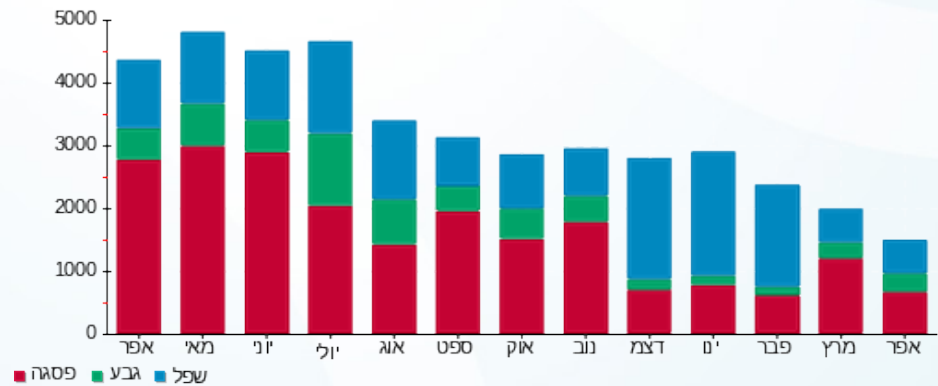

06/05/20 תאריך הפקה:
 30/04/20 תאריך קריאה נוכחית:
 01/04/20 תאריך קריאה קודמת:

שם דייר: בניין C - ק.07 - שובל - ראשי
 שם אתר: מרכז עזריאלי חולון

לקוח/ה נכבד/ה, אנו מתכבדים להגיש את חישוב צריכת החשמל לתקופה 01/04/20 - 30/04/20:

בניין C ראשי קומה 7 שובל - 1 - 17013947(3x400)

סוג תעריף	סוג צריכה	קריאה קודמת	קריאה נוכחית	סה"כ צריכה בקוט"ש	מחיר לקוט"ש בא"ג	סה"כ לתשלום
פרטי חשבון עבור תאריכים:						
777	פסגה	01/04/20	30/04/20	1,923.60	45.44	874.08 ₪
778	גבע	19,877.34	20,574.84	697.50	37.65	262.61 ₪
779	שפל	58,863.66	60,210.06	1,346.40	31.07	418.33 ₪

סה"כ לדיר:

פסגה	גבע	שפל	סה"כ	שיא ביקוש
1,923.60	697.50	1,346.40	3,967.50	
874.08 ₪	262.61 ₪	418.33 ₪	1,555.02 ₪	

סה"כ צריכה
 סה"כ לתשלום

0.00 ₪	תשלום קבוע	
42.87 ₪	תשלום עבור גודל חיבור בKVA (3x400)	
1,597.89 ₪	סה"כ לתשלום	לא כולל מע"מ

התפלגות חיוב בש"ח לפי תע"ז

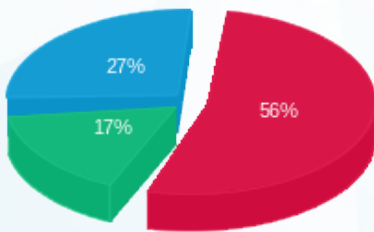

פסגה (874.08 ₪) ■
 גבע (262.61 ₪) ■
 שפל (418.33 ₪) ■

הסטוריית צריכה בקוט"ש

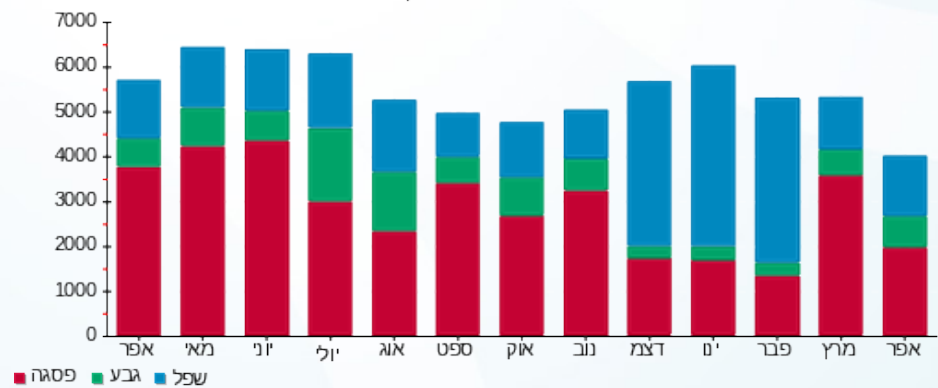



06/05/20

תאריך הפקה:

שם דייר: בניין C - ק.08 - הרץ

30/04/20

תאריך קריאה נוכחית:

שם אתר: מרכז עזריאלי חולון

01/04/20

תאריך קריאה קודמת:

לקוח/ה נכבד/ה, אנו מתכבדים להגיש את חישוב צריכת החשמל לתקופה **01/04/20 - 30/04/20**:

בניין C - ק.08 - הרץ - 1 - 17013948(3x400)

סוג תעריף	סוג צריכה	קריאה קודמת	קריאה נוכחית	סה"כ צריכה בקוט"ש	מחיר לקוט"ש בא"ג	סה"כ לתשלום
פרטי חשבון עבור תאריכים:						
		01/04/20	30/04/20			
777	פסגה	157,055.02	160,831.22	3,776.20	45.44	1,715.91 ₪
778	גבע	57,931.00	59,861.80	1,930.80	37.65	726.95 ₪
779	שפל	195,410.52	199,647.42	4,236.90	31.07	1,316.40 ₪

סה"כ לדייר:

פסגה	גבע	שפל	סה"כ	שיא ביקוש
3,776.20	1,930.80	4,236.90	9,943.90	
1,715.91 ₪	726.95 ₪	1,316.40 ₪	3,759.26 ₪	

סה"כ צריכה

סה"כ לתשלום

200.95 ₪	תשלום קבוע	
42.87 ₪	תשלום עבור גודל חיבור בKVA (3x400)	
4,003.08 ₪	סה"כ לתשלום	לא כולל מע"מ

התפלגות חיוב בש"ח לפי תע"ז

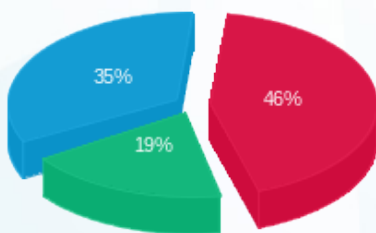

- פסגה (1,715.91 ₪) - 46%
- גבע (726.95 ₪) - 19%
- שפל (1,316.40 ₪) - 35%

הסטוריית צריכה בקוט"ש

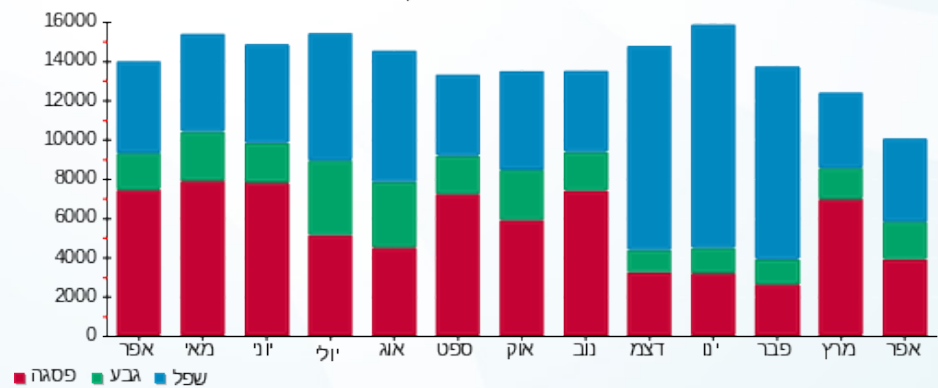



06/05/20 תאריך הפקה:
 30/04/20 תאריך קריאה נוכחית:
 01/04/20 תאריך קריאה קודמת:

שם דייר: בניין C - ק.09 - בנק דיסקונט
 שם אתר: מרכז עזריאלי חולון

לקוח/ה נכבד/ה, אנו מתכבדים להגיש את חישוב צריכת החשמל לתקופה **01/04/20 - 30/04/20**:

בנק דיסקונט - 1 - 16193912(3x200)

סוג תעריף	סוג צריכה	קריאה קודמת	קריאה נוכחית	סה"כ צריכה בקוט"ש	מחיר לקוט"ש בא"ג	סה"כ לתשלום
פרטי חשבון עבור תאריכים:						
777	פסגה	01/04/20	30/04/20	1,423.60	45.44	646.88 ₪
778	גבע	15,038.40	15,657.00	618.60	37.65	232.90 ₪
779	שפל	53,190.80	54,476.80	1,286.00	31.07	399.56 ₪

סה"כ לדיר:

פסגה	גבע	שפל	סה"כ	שיא ביקוש
1,423.60	618.60	1,286.00	3,328.20	11.65
646.88 ₪	232.90 ₪	399.56 ₪	1,279.35 ₪	

סה"כ צריכה
 סה"כ לתשלום

200.95 ₪	תשלום קבוע	
21.44 ₪	תשלום עבור גודל חיבור בKVA (3x200)	
1,501.73 ₪	סה"כ לתשלום	לא כולל מע"מ

התפלגות חיוב בש"ח לפי תע"ז

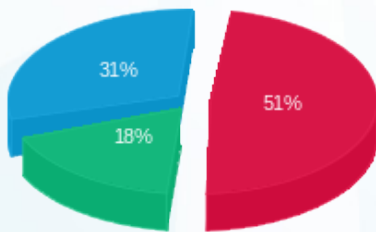

פסגה (646.88 ₪) 31%
 גבע (232.90 ₪) 18%
 שפל (399.56 ₪) 51%

הסטוריית צריכה בקוט"ש

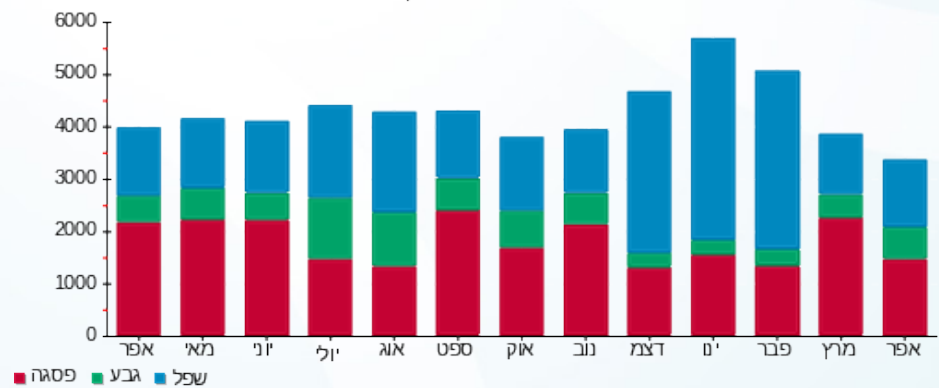

06/05/20 תאריך הפקה:
 30/04/20 תאריך קריאה נוכחית:
 01/04/20 תאריך קריאה קודמת:

שם דייר: בניין C - ק.09 - בנק הפועלים
 שם אתר: מרכז עזריאלי חולון

לקוח/ה נכבד/ה, אנו מתכבדים להגיש את חישוב צריכת החשמל לתקופה 01/04/20 - 30/04/20:

בניין C בנק הפועלים ק.9 - 3 - 16193912(3x200)

סוג תעריף	סוג צריכה	קריאה קודמת	קריאה נוכחית	סה"כ צריכה בקוט"ש	מחיר לקוט"ש בא"ג	סה"כ לתשלום
פרטי חשבון עבור תאריכים:						
777	פסגה	01/04/20	30/04/20	1,154.60	45.44	524.65 ₪
778	גבע	13,251.20	14,045.20	794.00	37.65	298.94 ₪
779	שפל	42,808.60	44,468.20	1,659.60	31.07	515.64 ₪

סה"כ לדיר:

פסגה	גבע	שפל	סה"כ	שיא ביקוש
1,154.60	794.00	1,659.60	3,608.20	9.28
524.65 ₪	298.94 ₪	515.64 ₪	1,339.23 ₪	

סה"כ צריכה
 סה"כ לתשלום

200.95 ₪	תשלום קבוע	
21.44 ₪	תשלום עבור גודל חיבור בKVA (3x200)	
1,561.62 ₪	סה"כ לתשלום	לא כולל מע"מ

התפלגות חיוב בש"ח לפי תעו"ז

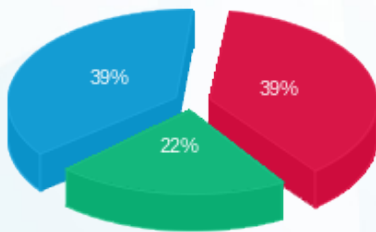

■ פסגה (524.65 ₪)
 ■ גבע (298.94 ₪)
 ■ שפל (515.64 ₪)

הסטוריית צריכה בקוט"ש

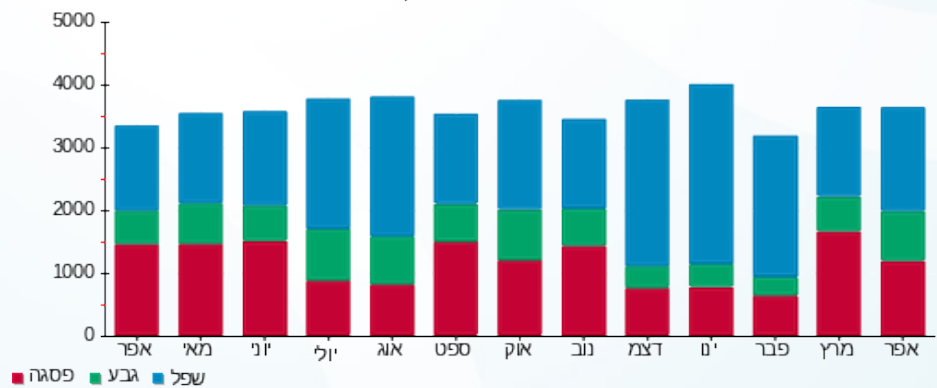

06/05/20 תאריך הפקה:
 30/04/20 תאריך קריאה נוכחית:
 01/04/20 תאריך קריאה קודמת:

שם דייר: בניין C - ק.09 - חדר דרכא
 שם אתר: מרכז עזריאלי חולון

לקוח/ה נכבד/ה, אנו מתכבדים להגיש את חישוב צריכת החשמל לתקופה **01/04/20 - 30/04/20**:

בניין C - ק.09 - חדר דרכא - 2 - 16193912(3x63)

סוג תעריף	סוג צריכה	קריאה קודמת	קריאה נוכחית	סה"כ צריכה בקוט"ש	מחיר לקוט"ש בא"ג	סה"כ לתשלום
פרטי חשבון עבור תאריכים:						
777	פסגה	01/04/20	30/04/20	37.80	45.44	17.18 ₪
778	גבע	732.80	755.70	22.90	37.65	8.62 ₪
779	שפל	2,555.10	2,603.70	48.60	31.07	15.10 ₪

סה"כ לדייר:

פסגה	גבע	שפל	סה"כ	שיא ביקוש
37.80	22.90	48.60	109.30	1.49
17.18 ₪	8.62 ₪	15.10 ₪	40.90 ₪	

סה"כ צריכה
 סה"כ לתשלום

200.95 ₪	תשלום קבוע	
6.75 ₪	תשלום עבור גודל חיבור בKVA (3x63)	
248.60 ₪	סה"כ לתשלום	לא כולל מע"מ

התפלגות חיוב בש"ח לפי תעו"ז

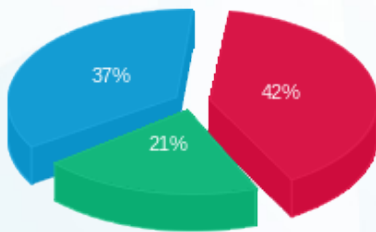

פסגה (17.18 ₪)
 גבע (8.62 ₪)
 שפל (15.10 ₪)

הסטוריית צריכה בקוט"ש

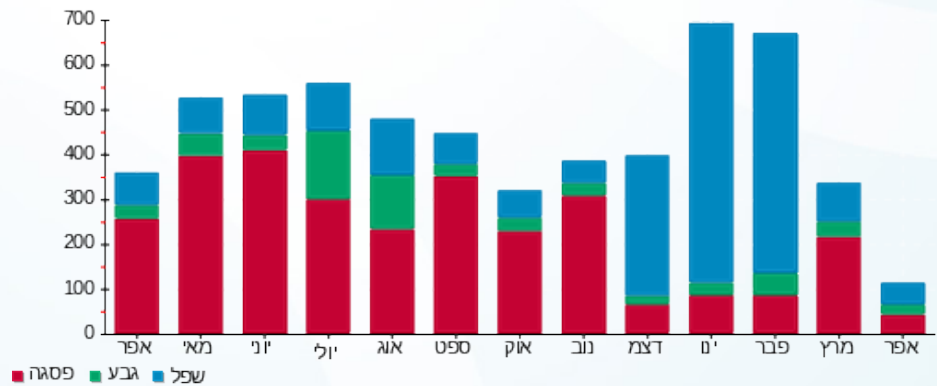



06/05/20 תאריך הפקה:
 30/04/20 תאריך קריאה נוכחית:
 01/04/20 תאריך קריאה קודמת:

שם דייר: בניין C - ק.09 - פרמיום מגורים
 שם אתר: מרכז עזריאלי חולון

לקוח/ה נכבד/ה, אנו מתכבדים להגיש את חישוב צריכת החשמל לתקופה 01/04/20 - 30/04/20:

בניין C פרמיום מגורים ק. 9 - 4 - 16193912(3x63)

סוג תעריף	סוג צריכה	קריאה קודמת	קריאה נוכחית	סה"כ צריכה בקוט"ש	מחיר לקוט"ש בא"ג	סה"כ לתשלום
פרטי חשבון עבור תאריכים:						
777	פסגה	01/04/20	30/04/20	75.40	45.44	34.26 ₪
778	גבע	1,121.20	1,154.40	33.20	37.65	12.50 ₪
779	שפל	2,877.40	2,940.70	63.30	31.07	19.67 ₪

סה"כ לדייר:

פסגה	גבע	שפל	סה"כ	שיא ביקוש
75.40	33.20	63.30	171.90	65.83
₪ 34.26	₪ 12.50	₪ 19.67	₪ 66.43	

סה"כ צריכה
 סה"כ לתשלום

200.95 ₪	תשלום קבוע	
6.75 ₪	תשלום עבור גודל חיבור בKVA (3x63)	
274.13 ₪	סה"כ לתשלום	לא כולל מע"מ

התפלגות חיוב בש"ח לפי תע"ז

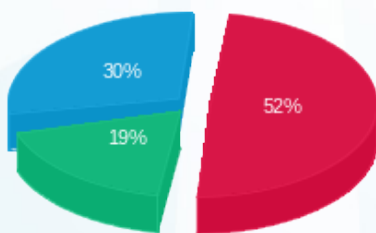

■ פסגה (₪ 34.26)
 ■ גבע (₪ 12.50)
 ■ שפל (₪ 19.67)

הסטוריית צריכה בקוט"ש

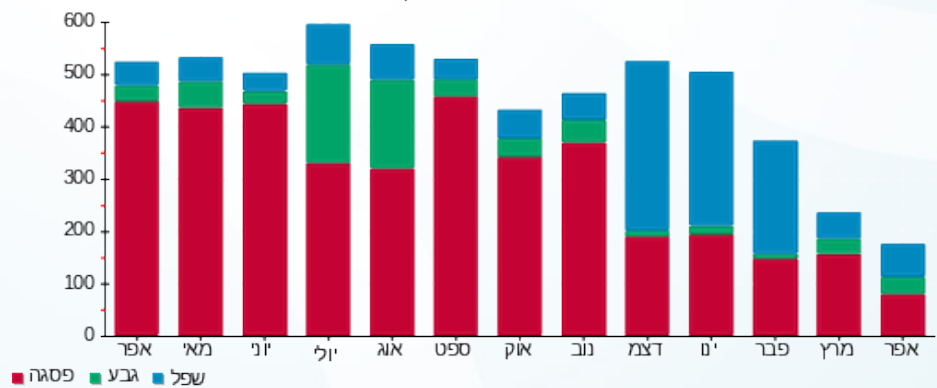



06/05/20 תאריך הפקה:
 30/04/20 תאריך קריאה נוכחית:
 01/04/20 תאריך קריאה קודמת:

שם דייר: בניין C - ק.10 - בנק הפועלים
 שם אתר: מרכז עזריאלי חולון

לקוח/ה נכבד/ה, אנו מתכבדים להגיש את חישוב צריכת החשמל לתקופה 01/04/20 - 30/04/20:

בנק הפועלים קומה 10 - 17013965 (3x160)

סוג תעריף	סוג צריכה	קריאה קודמת	קריאה נוכחית	סה"כ צריכה בקוט"ש	מחיר לקוט"ש בא"ג	סה"כ לתשלום
פרטי חשבון עבור תאריכים:						
777	פסגה	01/04/20	30/04/20	3,661.60	45.44	1,663.83 ₪
778	גבע	56,467.09	58,819.29	2,352.20	37.65	885.60 ₪
779	שפל	80,722.70	85,727.60	5,004.90	31.07	1,555.02 ₪

סה"כ לדייר:

פסגה	גבע	שפל	סה"כ	שיא ביקוש
3,661.60	2,352.20	5,004.90	11,018.70	
1,663.83 ₪	885.60 ₪	1,555.02 ₪	4,104.46 ₪	

סה"כ צריכה

סה"כ לתשלום

200.95 ₪	תשלום קבוע	
17.15 ₪	תשלום עבור גודל חיבור בKVA (3x160)	
4,322.56 ₪	סה"כ לתשלום	לא כולל מע"מ

התפלגות חיוב בש"ח לפי תע"ז

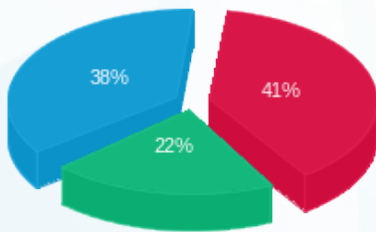

■ פסגה (1,663.83 ₪)
 ■ גבע (885.60 ₪)
 ■ שפל (1,555.02 ₪)

הסטוריית צריכה בקוט"ש

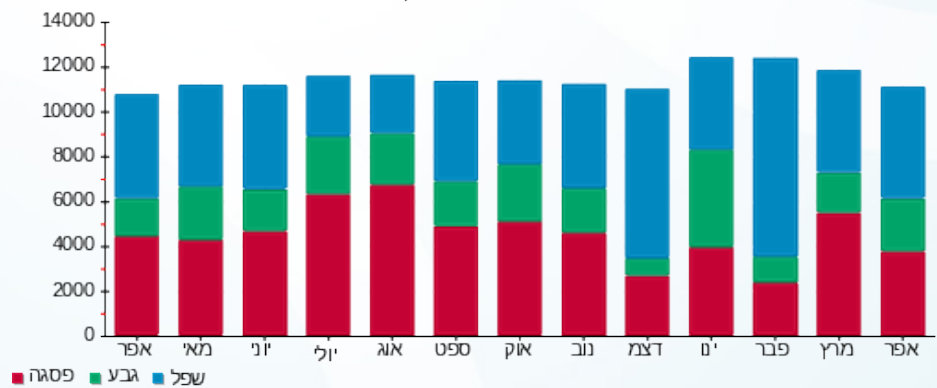

06/05/20 תאריך הפקה:
 30/04/20 תאריך קריאה נוכחית:
 01/04/20 תאריך קריאה קודמת:

שם דייר: בניין C - ק.11 - שובל - ראשי
 שם אתר: מרכז עזריאלי חולון

לקוח/ה נכבד/ה, אנו מתכבדים להגיש את חישוב צריכת החשמל לתקופה 01/04/20 - 30/04/20:

בניין C ראשי שובל ק.11 - 1 - 18075378 (3x400)

סוג תעריף	סוג צריכה	קריאה קודמת	קריאה נוכחית	סה"כ צריכה בקוט"ש	מחיר לקוט"ש בא"ג	סה"כ לתשלום
פרטי חשבון עבור תאריכים:						
777	פסגה	01/04/20	30/04/20	1,137.80	45.44	517.02 ₪
778	גבע	4,719.23	5,222.23	503.00	37.65	189.38 ₪
779	שפל	20,532.08	21,487.98	955.90	31.07	297.00 ₪

סה"כ לדיר:

פסגה	גבע	שפל	סה"כ	שיא ביקוש
1,137.80	503.00	955.90	2,596.70	
517.02 ₪	189.38 ₪	297.00 ₪	1,003.39 ₪	

סה"כ צריכה
 סה"כ לתשלום

200.95 ₪	תשלום קבוע	
42.87 ₪	תשלום עבור גודל חיבור בKVA (3x400)	
1,247.22 ₪	סה"כ לתשלום	לא כולל מע"מ

התפלגות חיוב בש"ח לפי תע"ז

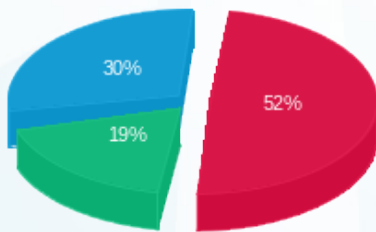

■ פסגה (517.02 ₪)
 ■ גבע (189.38 ₪)
 ■ שפל (297.00 ₪)

הסטוריית צריכה בקוט"ש

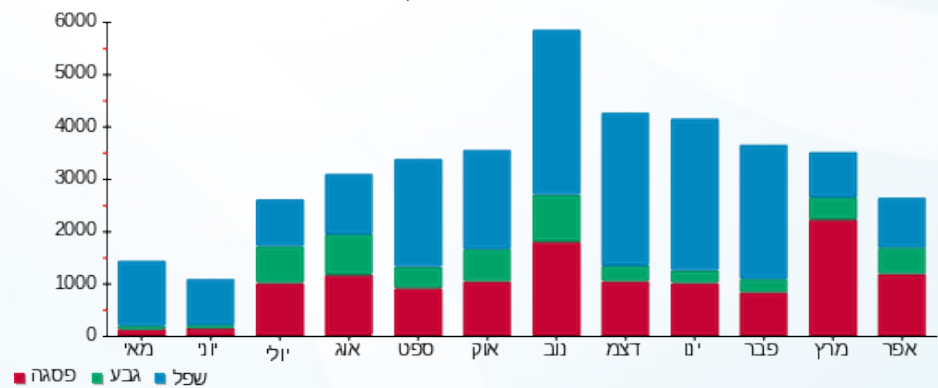



06/05/20

תאריך הפקה:

שם דייר: בניין C - ק.12 - שובל

30/04/20

תאריך קריאה נוכחית:

שם אתר: מרכז עזריאלי חולון

01/04/20

תאריך קריאה קודמת:

לקוח/ה נכבד/ה, אנו מתכבדים להגיש את חישוב צריכת החשמל לתקופה **01/04/20 - 30/04/20**:

בניין C שובל ק.12 - 17013983 (3x400)

סוג תעריף	סוג צריכה	קריאה קודמת	קריאה נוכחית	סה"כ צריכה בקוט"ש	מחיר לקוט"ש בא"ג	סה"כ לתשלום
פרטי חשבון עבור תאריכים:						
777	פסגה	01/04/20	30/04/20	2,529.50	45.44	1,149.40 ₪
778	גבע	19,221.20	20,407.60	1,186.40	37.65	446.68 ₪
779	שפל	65,808.20	67,915.00	2,106.80	31.07	654.58 ₪

סה"כ לדיר:

פסגה	גבע	שפל	סה"כ	שיא ביקוש
2,529.50	1,186.40	2,106.80	5,822.70	
1,149.40 ₪	446.68 ₪	654.58 ₪	2,250.67 ₪	

סה"כ צריכה

סה"כ לתשלום

0.00 ₪	תשלום קבוע	
42.87 ₪	תשלום עבור גודל חיבור בKVA (3x400)	
2,293.54 ₪	סה"כ לתשלום	לא כולל מע"מ

התפלגות חיוב בש"ח לפי תע"ז

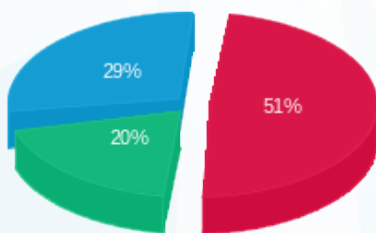

- פסגה (1,149.40 ₪) 51%
- גבע (446.68 ₪) 20%
- שפל (654.58 ₪) 29%

הסטוריית צריכה בקוט"ש

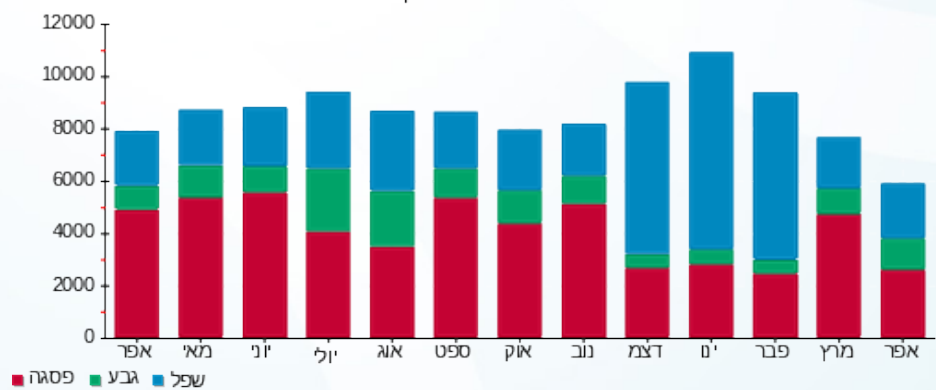



06/05/20

תאריך הפקה:

שם דייר: בניין C - קינג ג'ורג'
שם אתר: מרכז עזריאלי חולון

30/04/20

תאריך קריאה נוכחית:

01/04/20

תאריך קריאה קודמת:

לקוח/ה נכבד/ה, אנו מתכבדים להגיש את חישוב צריכת החשמל לתקופה 01/04/20 - 30/04/20:

בניין C - קינג ג'ורג' - 3 - 13044085 (3x400)

סוג תעריף	סוג צריכה	קריאה קודמת	קריאה נוכחית	סה"כ צריכה בקוט"ש	מחיר לקוט"ש בא"ג	סה"כ לתשלום
פרטי חשבון עבור תאריכים:						
777	פסגה	01/04/20	30/04/20	2,668.40	45.44	1,212.52 ₪
778	גבע	85,523.20	86,837.60	1,314.40	37.65	494.87 ₪
779	שפל	226,345.20	228,811.60	2,466.40	31.07	766.31 ₪

סה"כ לדייר:

פסגה	גבע	שפל	סה"כ	שיא ביקוש
2,668.40	1,314.40	2,466.40	6,449.20	32.06
1,212.52 ₪	494.87 ₪	766.31 ₪	2,473.70 ₪	

סה"כ צריכה

סה"כ לתשלום

200.95 ₪	תשלום קבוע	
42.87 ₪	תשלום עבור גודל חיבור בKVA (3x400)	
2,717.53 ₪	סה"כ לתשלום	לא כולל מע"מ

התפלגות חיוב בש"ח לפי תעו"ז

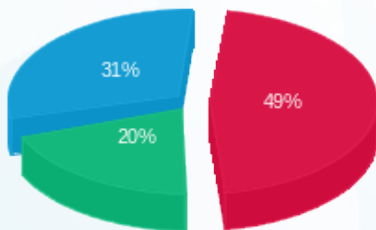

- פסגה (1,212.52 ₪) 49%
- גבע (494.87 ₪) 31%
- שפל (766.31 ₪) 20%

הסטוריית צריכה בקוט"ש

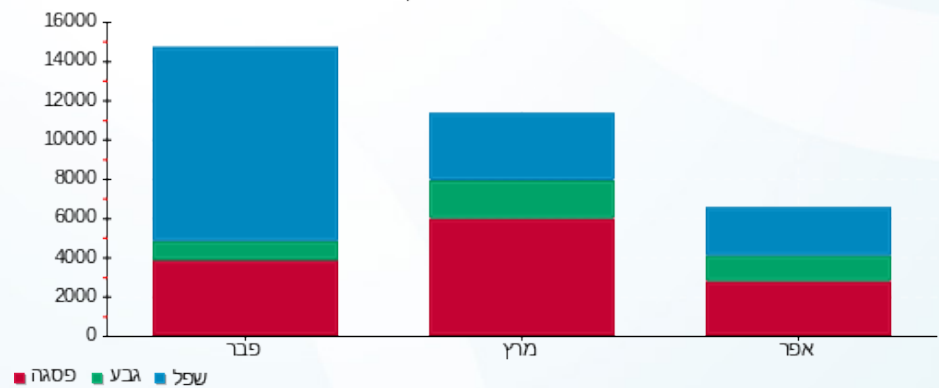



06/05/20 תאריך הפקה:
 30/04/20 תאריך קריאה נוכחית:
 01/04/20 תאריך קריאה קודמת:

שם דייר: בניין C - קפה לנדזור
 שם אתר: מרכז עזריאלי חולון

לקוח/ה נכבד/ה, אנו מתכבדים להגיש את חישוב צריכת החשמל לתקופה 01/04/20 - 30/04/20:

בניין C קפה לנדזור - 5 - 13044085 (3x160)

סוג תעריף	סוג צריכה	קריאה קודמת	קריאה נוכחית	סה"כ צריכה בקוט"ש	מחיר לקוט"ש בא"ג	סה"כ לתשלום
פרטי חשבון עבור תאריכים:						
777	פסגה	01/04/20	30/04/20	644.40	45.44	292.82 ₪
778	גבע	71,794.60	72,022.80	228.20	37.65	85.92 ₪
779	שפל	174,475.00	174,888.40	413.40	31.07	128.44 ₪

סה"כ לדייר:

פסגה	גבע	שפל	סה"כ	שיא ביקוש
644.40	228.20	413.40	1,286.00	23.12
292.82 ₪	85.92 ₪	128.44 ₪	507.18 ₪	

סה"כ צריכה
 סה"כ לתשלום

200.95 ₪	תשלום קבוע	
17.15 ₪	תשלום עבור גודל חיבור בKVA (3x160)	
725.28 ₪	סה"כ לתשלום	לא כולל מע"מ

התפלגות חיוב בש"ח לפי תע"ז

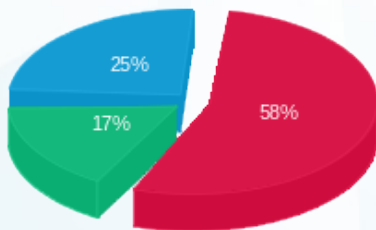

פסגה (292.82 ₪) 58%
 גבע (85.92 ₪) 17%
 שפל (128.44 ₪) 25%

הסטוריית צריכה בקוט"ש

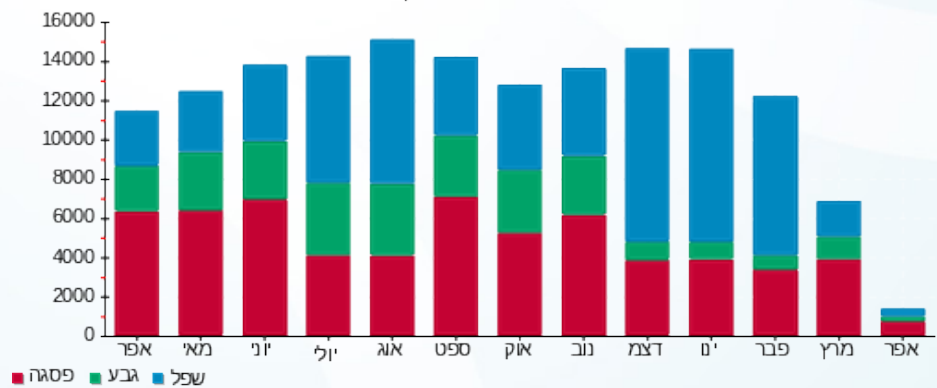



06/05/20 תאריך הפקה:
 30/04/20 תאריך קריאה נוכחית:
 01/04/20 תאריך קריאה קודמת:

שם דייר: בניין C מיזוג אוויר
שם אתר: מרכז עזריאלי חולון

לקוח/ה נכבד/ה, אנו מתכבדים להגיש את חישוב צריכת החשמל לתקופה 01/04/20 - 30/04/20:

בניין C צילר מא - 8 - 13044085

סוג תעריף	סוג צריכה	קריאה קודמת	קריאה נוכחית	סה"כ צריכה בקוט"ש	מחיר לקוט"ש בא"ג	סה"כ לתשלום
פרטי חשבון עבור תאריכים:			30/04/20	01/04/20		
777	פסגה	0.00	0.00	0.00	45.44	0.00 ₪
778	גבע	0.00	0.00	0.00	37.65	0.00 ₪
779	שפל	0.00	0.00	0.00	31.07	0.00 ₪

בניין C ראשי לוח ACFP-C1 יטאות+משאבות - 1 - 15091187

סוג תעריף	סוג צריכה	קריאה קודמת	קריאה נוכחית	סה"כ צריכה בקוט"ש	מחיר לקוט"ש בא"ג	סה"כ לתשלום
פרטי חשבון עבור תאריכים:			30/04/20	01/04/20		
777	פסגה	224,177.60	225,958.40	1,780.80	45.44	809.20 ₪
778	גבע	93,836.80	94,056.00	219.20	37.65	82.53 ₪
779	שפל	388,457.60	388,566.40	108.80	31.07	33.80 ₪

בניין C ראשי לוח ACFP-C2 יטאות+משאבות - 2 - 15091187

סוג תעריף	סוג צריכה	קריאה קודמת	קריאה נוכחית	סה"כ צריכה בקוט"ש	מחיר לקוט"ש בא"ג	סה"כ לתשלום
פרטי חשבון עבור תאריכים:			30/04/20	01/04/20		
777	פסגה	62,188.50	67,591.80	5,403.30	45.44	2,455.26 ₪
778	גבע	29,598.90	33,109.50	3,510.60	37.65	1,321.74 ₪
779	שפל	124,808.70	131,701.80	6,893.10	31.07	2,141.69 ₪

בניין C צילר 3 - 3 - 15091196

סוג תעריף	סוג צריכה	קריאה קודמת	קריאה נוכחית	סה"כ צריכה בקוט"ש	מחיר לקוט"ש בא"ג	סה"כ לתשלום
פרטי חשבון עבור תאריכים:			30/04/20	01/04/20		
777	פסגה	246,882.00	246,902.00	20.00	45.44	9.09 ₪
778	גבע	89,680.00	89,680.00	0.00	37.65	0.00 ₪
779	שפל	302,020.00	302,020.00	0.00	31.07	0.00 ₪





בניין C צילר 4 - 4 - 15091196

סה"כ לתשלום	מחיר לקוט"ש בא"ג	סה"כ צריכה בקוט"ש	קריאה נוכחית	קריאה קודמת	סוג צריכה	סוג תעריף
			30/04/20	01/04/20	פרטי חשבון עבור תאריכים:	
7,409.81 ₪	45.44	16,306.80	104,215.20	87,908.40	פסגה	777
2,516.98 ₪	37.65	6,685.20	39,195.60	32,510.40	גבע	778
3,601.26 ₪	31.07	11,590.80	139,293.60	127,702.80	שפל	779

בניין C צילר 2 - 1 - 16193925

סה"כ לתשלום	מחיר לקוט"ש בא"ג	סה"כ צריכה בקוט"ש	קריאה נוכחית	קריאה קודמת	סוג צריכה	סוג תעריף
			30/04/20	01/04/20	פרטי חשבון עבור תאריכים:	
203.57 ₪	45.44	448.00	265,818.00	265,370.00	פסגה	777
0.00 ₪	37.65	0.00	98,204.00	98,204.00	גבע	778
0.00 ₪	31.07	0.00	188,210.00	188,210.00	שפל	779

בניין C צילר 1 - 2 - 16225069

סה"כ לתשלום	מחיר לקוט"ש בא"ג	סה"כ צריכה בקוט"ש	קריאה נוכחית	קריאה קודמת	סוג צריכה	סוג תעריף
			30/04/20	01/04/20	פרטי חשבון עבור תאריכים:	
40.90 ₪	45.44	90.00	258,934.00	258,844.00	פסגה	777
0.00 ₪	37.65	0.00	87,704.00	87,704.00	גבע	778
0.00 ₪	31.07	0.00	83,946.00	83,946.00	שפל	779

סה"כ לדייר:

שיא ביקוש	סה"כ	שפל	גבע	פסגה
3,915.66	53,056.60	18,592.70	10,415.00	24,048.90
	20,625.82 ₪	5,776.75 ₪	3,921.25 ₪	10,927.82 ₪

סה"כ צריכה
סה"כ לתשלום

0.00 ₪	תשלום קבוע
20,625.82 ₪	סה"כ לתשלום

לא כולל מע"מ

התפלגות חיוב בש"ח לפי תעו"ז

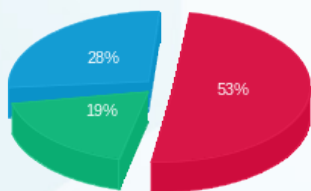

פסגה (10,927.82 ₪)
גבע (3,921.25 ₪)
שפל (5,776.75 ₪)

הסטוריית צריכה בקוט"ש

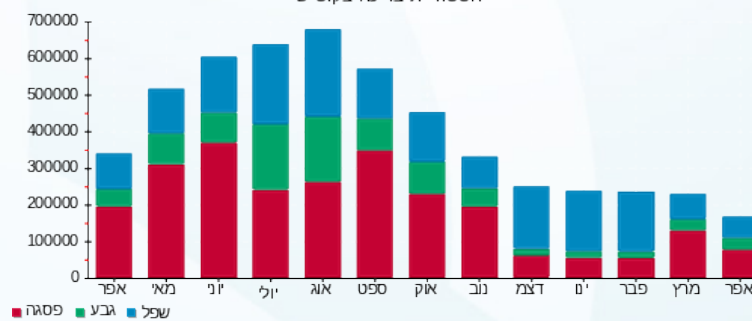



06/05/20 תאריך הפקה:
 30/04/20 תאריך קריאה נוכחית:
 01/04/20 תאריך קריאה קודמת:

שם דייר: בנין D - בר סלטים
 שם אתר: מרכז עזריאלי חולון

לקוח/ה נכבד/ה, אנו מתכבדים להגיש את חישוב צריכת החשמל לתקופה 01/04/20 - 30/04/20:

בנין D בר סלטים - 4 - 13044090(3x63)

סוג תעריף	סוג צריכה	קריאה קודמת	קריאה נוכחית	סה"כ צריכה בקוט"ש	מחיר לקוט"ש בא"ג	סה"כ לתשלום
פרטי חשבון עבור תאריכים:						
777	פסגה	01/04/20	30/04/20	200.50	45.44	91.11 ₪
778	גבע	4,811.30	4,921.80	110.50	37.65	41.60 ₪
779	שפל	16,373.20	16,609.10	235.90	31.07	73.29 ₪

סה"כ לדייר:

פסגה	גבע	שפל	סה"כ	שיא ביקוש
200.50	110.50	235.90	546.90	3.91
91.11 ₪	41.60 ₪	73.29 ₪	206.00 ₪	

סה"כ צריכה
 סה"כ לתשלום

200.95 ₪	תשלום קבוע	
6.75 ₪	תשלום עבור גודל חיבור בKVA (3x63)	
413.71 ₪	סה"כ לתשלום	לא כולל מע"מ

התפלגות חיוב בש"ח לפי תע"ז

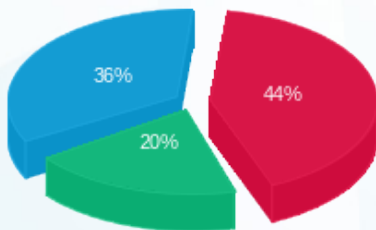

■ פסגה (91.11 ₪)
 ■ גבע (41.60 ₪)
 ■ שפל (73.29 ₪)

הסטוריית צריכה בקוט"ש

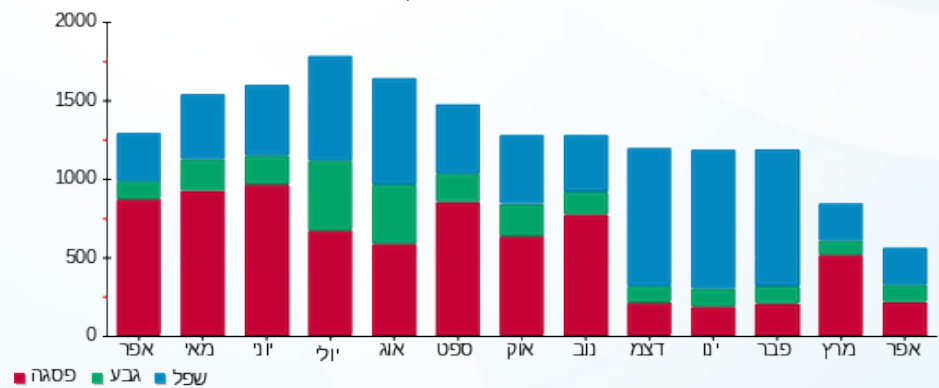



06/05/20 תאריך הפקה:
 30/04/20 תאריך קריאה נוכחית:
 01/04/20 תאריך קריאה קודמת:

שם דייר: בנין D - דיזיין הוז
 שם אתר: מרכז עזריאלי חולון

לקוח/ה נכבד/ה, אנו מתכבדים להגיש את חישוב צריכת החשמל לתקופה 01/04/20 - 30/04/20:

בנין D דיזיין הוז - 8 - 13044090(3x80)

סוג תעריף	סוג צריכה	קריאה קודמת	קריאה נוכחית	סה"כ צריכה בקוט"ש	מחיר לקוט"ש בא"ג	סה"כ לתשלום
פרטי חשבון עבור תאריכים:						
777	פסגה	01/04/20	30/04/20	36.90	45.44	16.77 ₪
778	גבע	1,553.20	1,573.70	20.50	37.65	7.72 ₪
779	שפל	5,364.90	5,406.50	41.60	31.07	12.93 ₪

סה"כ לדייר:

פסגה	גבע	שפל	סה"כ	שיא ביקוש
36.90	20.50	41.60	99.00	1.10
16.77 ₪	7.72 ₪	12.93 ₪	37.41 ₪	

סה"כ צריכה
 סה"כ לתשלום

200.95 ₪	תשלום קבוע	
8.57 ₪	תשלום עבור גודל חיבור בKVA (3x80)	
246.94 ₪	סה"כ לתשלום	לא כולל מע"מ

התפלגות חיוב בש"ח לפי תעו"ז

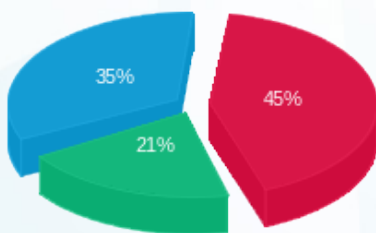

■ פסגה (16.77 ₪)
 ■ גבע (7.72 ₪)
 ■ שפל (12.93 ₪)

הסטוריית צריכה בקוט"ש

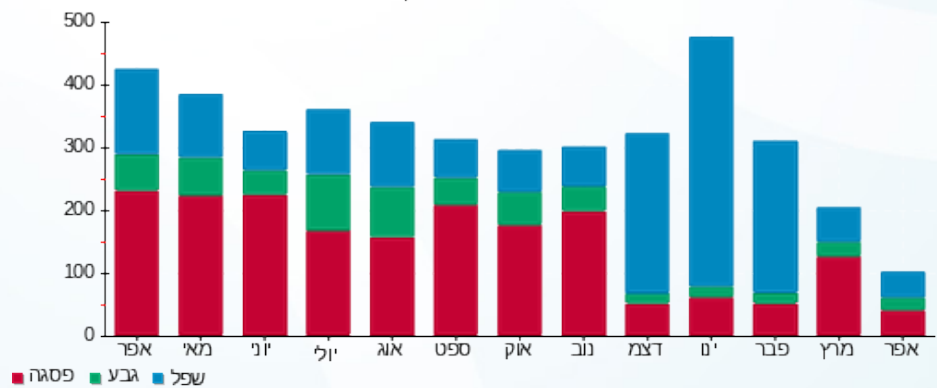



06/05/20 תאריך הפקה:
 30/04/20 תאריך קריאה נוכחית:
 01/04/20 תאריך קריאה קודמת:

שם דייר: בנין D - חניות הכישור
 שם אתר: מרכז עזריאלי חולון

לקוח/ה נכבד/ה, אנו מתכבדים להגיש את חישוב צריכת החשמל לתקופה 01/04/20 - 30/04/20:

בנין D - חניות הכישור - 13 - (3x250)13044090

סוג תעריף	סוג צריכה	קריאה קודמת	קריאה נוכחית	סה"כ צריכה בקוט"ש	מחיר לקוט"ש בא"ג	סה"כ לתשלום
פרטי חשבון עבור תאריכים:						
777	פסגה	01/04/20	30/04/20	143.60	45.44	65.25 ₪
778	גבע	1,662.80	1,719.50	56.70	37.65	21.35 ₪
779	שפל	4,245.90	4,304.30	58.40	31.07	18.14 ₪

סה"כ לדייר:

פסגה	גבע	שפל	סה"כ	שיא ביקוש
143.60	56.70	58.40	258.70	1.89
₪ 65.25	₪ 21.35	₪ 18.14	₪ 104.74	

סה"כ צריכה
 סה"כ לתשלום

200.95 ₪	תשלום קבוע	
26.80 ₪	תשלום עבור גודל חיבור בKVA (3x250)	
332.49 ₪	סה"כ לתשלום	לא כולל מע"מ

התפלגות חיוב בש"ח לפי תעו"ז

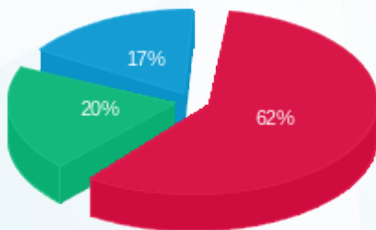

פסגה (₪ 65.25)
 גבע (₪ 21.35)
 שפל (₪ 18.14)

הסטוריית צריכה בקוט"ש

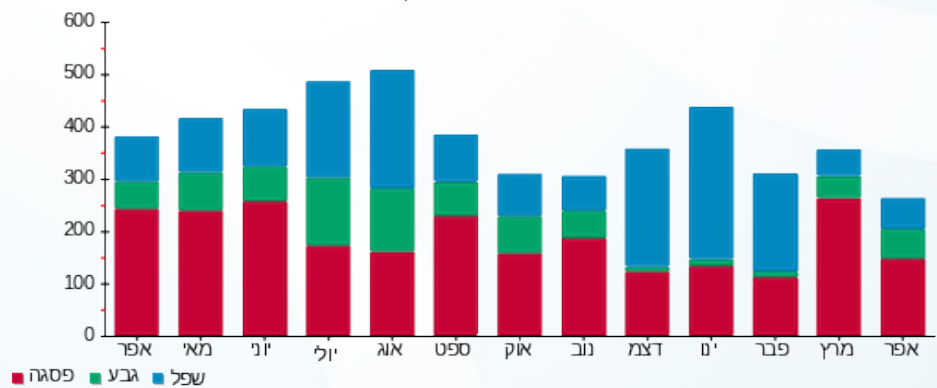



06/05/20 תאריך הפקה:
 30/04/20 תאריך קריאה נוכחית:
 01/04/20 תאריך קריאה קודמת:

שם דייר: בנין D - טיב טעם
 שם אתר: מרכז עזריאלי חולון

לקוח/ה נכבד/ה, אנו מתכבדים להגיש את חישוב צריכת החשמל לתקופה 01/04/20 - 30/04/20:

בנין D טיב טעם - 1 - 13044090(3x400)

סוג תעריף	סוג צריכה	קריאה קודמת	קריאה נוכחית	סה"כ צריכה בקוט"ש	מחיר לקוט"ש בא"ג	סה"כ לתשלום
פרטי חשבון עבור תאריכים:						
777	פסגה	01/04/20	30/04/20	13,001.20	45.44	5,907.75 ₪
778	גבע	181,356.80	190,048.40	8,691.60	37.65	3,272.39 ₪
779	שפל	528,900.80	543,319.60	14,418.80	31.07	4,479.92 ₪

סה"כ לדייר:

פסגה	גבע	שפל	סה"כ	שיא ביקוש
13,001.20	8,691.60	14,418.80	36,111.60	77.18
₪ 5,907.75	₪ 3,272.39	₪ 4,479.92	₪ 13,660.05	

סה"כ צריכה
 סה"כ לתשלום

200.95 ₪	תשלום קבוע	
42.87 ₪	תשלום עבור גודל חיבור בKVA (3x400)	
13,903.88 ₪	סה"כ לתשלום	לא כולל מע"מ

התפלגות חיוב בש"ח לפי תע"ז

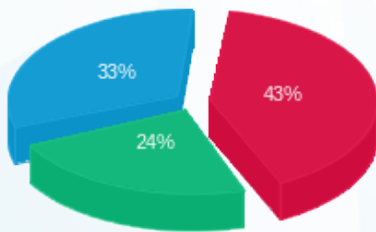

פסגה (₪ 5,907.75) ■
 גבע (₪ 3,272.39) ■
 שפל (₪ 4,479.92) ■

הסטוריית צריכה בקוט"ש

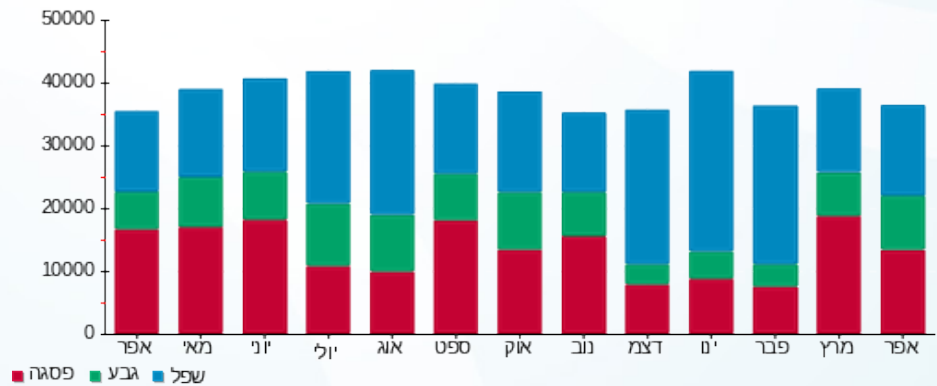



06/05/20

תאריך הפקה:

שם דייר: בנין D - מיסטינג לובי

30/04/20

תאריך קריאה נוכחית:

שם אתר: מרכז עזריאלי חולון

01/04/20

תאריך קריאה קודמת:

לקוח/ה נכבד/ה, אנו מתכבדים להגיש את חישוב צריכת החשמל לתקופה 01/04/20 - 30/04/20:

בנין D מיסטינג לובי - 7 - 13044090 (3x250)

סה"כ לתשלום	מחיר לקוט"ש בא"ג	סה"כ צריכה בקוט"ש	קריאה נוכחית	קריאה קודמת	סוג צריכה	סוג תעריף
			30/04/20	01/04/20		פרטי חשבון עבור תאריכים:
₪ 56.25	45.44	123.80	50,374.60	50,250.80	פסגה	777
₪ 0.45	37.65	1.20	14,957.40	14,956.20	גבע	778
₪ 9.07	31.07	29.20	52,313.60	52,284.40	שפל	779

סה"כ לדיר:

שיא ביקוש	סה"כ	שפל	גבע	פסגה
20.99	154.20	29.20	1.20	123.80
	₪ 65.78	₪ 9.07	₪ 0.45	₪ 56.25

סה"כ צריכה

סה"כ לתשלום

₪ 200.95	תשלום קבוע	
₪ 26.80	תשלום עבור גודל חיבור בKVA (3x250)	
₪ 293.53	סה"כ לתשלום	לא כולל מע"מ

התפלגות חיוב בש"ח לפי תעו"ז

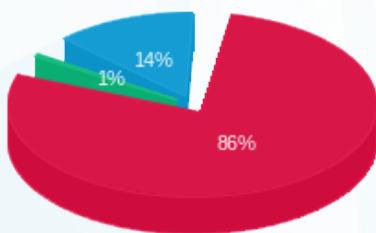

- פסגה (₪ 56.25)
- גבע (₪ 0.45)
- שפל (₪ 9.07)

הסטוריית צריכה בקוט"ש

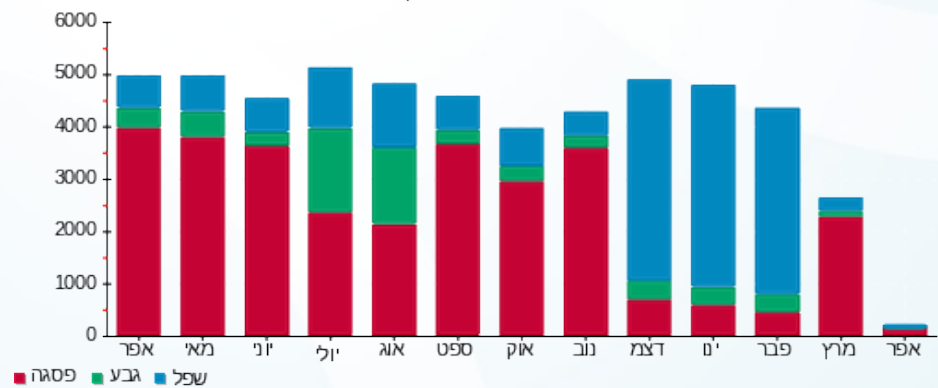

06/05/20 תאריך הפקה:
 30/04/20 תאריך קריאה נוכחית:
 01/04/20 תאריך קריאה קודמת:

שם דייר: בנין D - מכון העתקות
 שם אתר: מרכז עזריאלי חולון

לקוח/ה נכבד/ה, אנו מתכבדים להגיש את חישוב צריכת החשמל לתקופה 01/04/20 - 30/04/20:

בנין D מכון העתקות - 11 - 13044090 (3x25)

סוג תעריף	סוג צריכה	קריאה קודמת	קריאה נוכחית	סה"כ צריכה בקוט"ש	מחיר לקוט"ש בא"ג	סה"כ לתשלום
פרטי חשבון עבור תאריכים:						
777	פסגה	01/04/20	30/04/20	135.05	45.44	61.37 ₪
778	גבע	366.65	373.70	7.05	37.65	2.65 ₪
779	שפל	1,141.25	1,146.80	5.55	31.07	1.72 ₪

סה"כ לדייר:

פסגה	גבע	שפל	סה"כ	שיא ביקוש
135.05	7.05	5.55	147.65	2.57
61.37 ₪	2.65 ₪	1.72 ₪	65.75 ₪	

סה"כ צריכה
 סה"כ לתשלום

200.95 ₪	תשלום קבוע	
2.68 ₪	תשלום עבור גודל חיבור בKVA (3x25)	
269.38 ₪	סה"כ לתשלום	לא כולל מע"מ

התפלגות חיוב בש"ח לפי תעו"ז

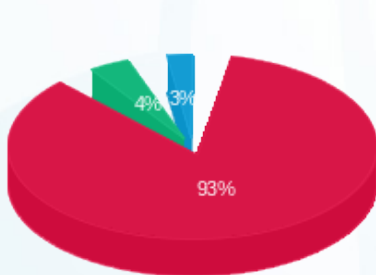

פסגה (61.37 ₪) 93%
 גבע (2.65 ₪) 4%
 שפל (1.72 ₪) 3%

הסטוריית צריכה בקוט"ש

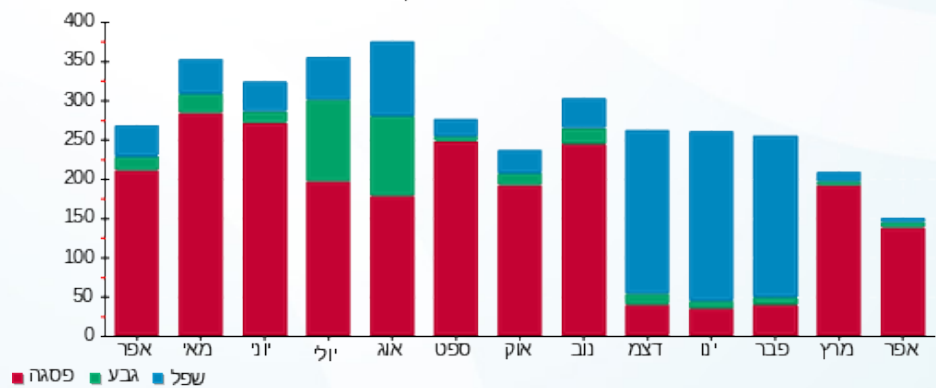



06/05/20

תאריך הפקה:

שם דייר: בנין D - מקדונלדס
שם אתר: מרכז עזריאלי חולון

30/04/20

תאריך קריאה נוכחית:

01/04/20

תאריך קריאה קודמת:

לקוח/ה נכבד/ה, אנו מתכבדים להגיש את חישוב צריכת החשמל לתקופה 01/04/20 - 30/04/20:

בנין D מקדונלדס - 2 - 13044090(3x200)

סוג תעריף	סוג צריכה	קריאה קודמת	קריאה נוכחית	סה"כ צריכה בקוט"ש	מחיר לקוט"ש בא"ג	סה"כ לתשלום
פרטי חשבון עבור תאריכים:						
777	פסגה	01/04/20	30/04/20	2,436.80	45.44	1,107.28 ₪
778	גבע	38,064.80	38,964.40	899.60	37.65	338.70 ₪
779	שפל	87,059.60	88,138.00	1,078.40	31.07	335.06 ₪

סה"כ לדייר:

פסגה	גבע	שפל	סה"כ	שיא ביקוש
2,436.80	899.60	1,078.40	4,414.80	20.58
1,107.28 ₪	338.70 ₪	335.06 ₪	1,781.04 ₪	

סה"כ צריכה

סה"כ לתשלום

200.95 ₪	תשלום קבוע	
21.44 ₪	תשלום עבור גודל חיבור בKVA (3x200)	
2,003.43 ₪	סה"כ לתשלום	לא כולל מע"מ

התפלגות חיוב בש"ח לפי תעו"ז

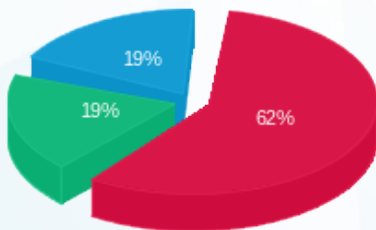

■ פסגה (1,107.28 ₪)
■ גבע (338.70 ₪)
■ שפל (335.06 ₪)

הסטוריית צריכה בקוט"ש

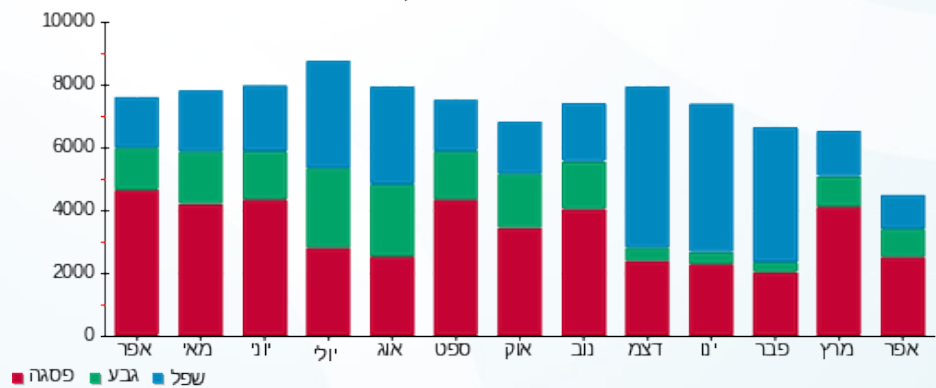



06/05/20

תאריך הפקה:

שם דייר: בנין D - פטיפוריה
שם אתר: מרכז עזריאלי חולון

30/04/20

תאריך קריאה נוכחית:

01/04/20

תאריך קריאה קודמת:

לקוח/ה נכבד/ה, אנו מתכבדים להגיש את חישוב צריכת החשמל לתקופה 01/04/20 - 30/04/20:

בנין D פטיפוריה - 12 - 13044090 (3x160)

סוג תעריף	סוג צריכה	קריאה קודמת	קריאה נוכחית	סה"כ צריכה בקוט"ש	מחיר לקוט"ש בא"ג	סה"כ לתשלום
פרטי חשבון עבור תאריכים:						
777	פסגה	01/04/20	30/04/20	171.40	45.44	77.88 ₪
778	גבע	3,039.80	3,162.40	122.60	37.65	46.16 ₪
779	שפל	9,896.20	10,162.20	266.00	31.07	82.65 ₪

סה"כ לדיר:

פסגה	גבע	שפל	סה"כ	שיא ביקוש
171.40	122.60	266.00	560.00	1.58
₪ 77.88	₪ 46.16	₪ 82.65	₪ 206.69	

סה"כ צריכה

סה"כ לתשלום

200.95 ₪	תשלום קבוע	
17.15 ₪	תשלום עבור גודל חיבור בKVA (3x160)	
424.79 ₪	סה"כ לתשלום	לא כולל מע"מ

התפלגות חיוב בש"ח לפי תעו"ז

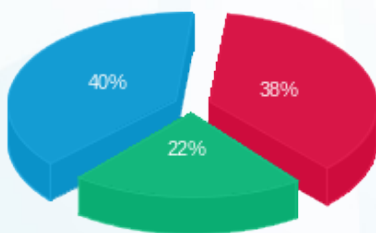

פסגה (₪ 77.88)
גבע (₪ 46.16)
שפל (₪ 82.65)

הסטוריית צריכה בקוט"ש

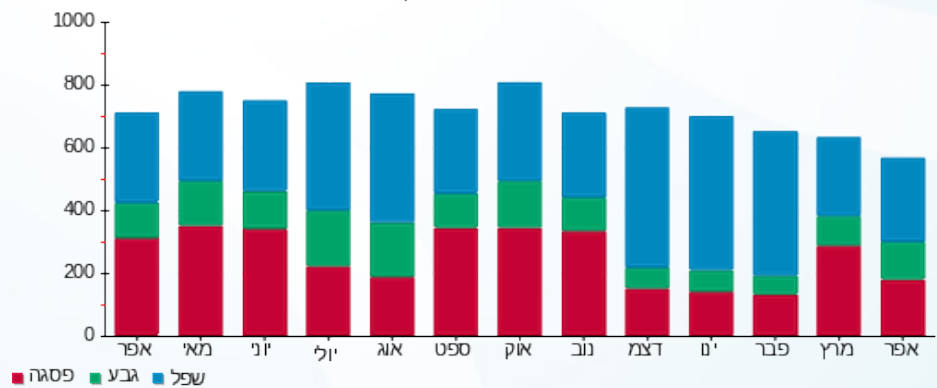



06/05/20 תאריך הפקה:
 30/04/20 תאריך קריאה נוכחית:
 01/04/20 תאריך קריאה קודמת:

שם דייר: בנין D - ציפורה
 שם אתר: מרכז עזריאלי חולון

לקוח/ה נכבד/ה, אנו מתכבדים להגיש את חישוב צריכת החשמל לתקופה 01/04/20 - 30/04/20:

בנין D ציפורה - 6 - 13044090 (3x400)

סוג תעריף	סוג צריכה	קריאה קודמת	קריאה נוכחית	סה"כ צריכה בקוט"ש	מחיר לקוט"ש בא"ג	סה"כ לתשלום
			30/04/20	01/04/20	פרטי חשבון עבור תאריכים:	
777	פסגה	122,051.20	124,829.20	2,778.00	45.44	1,262.32 ₪
778	גבע	39,198.40	40,456.40	1,258.00	37.65	473.64 ₪
779	שפל	114,772.40	116,696.40	1,924.00	31.07	597.79 ₪

סה"כ לדייר:

פסגה	גבע	שפל	סה"כ	שיא ביקוש
2,778.00	1,258.00	1,924.00	5,960.00	28.26
1,262.32 ₪	473.64 ₪	597.79 ₪	2,333.75 ₪	

סה"כ צריכה
 סה"כ לתשלום

200.95 ₪	תשלום קבוע	
42.87 ₪	תשלום עבור גודל חיבור בKVA (3x400)	
2,577.57 ₪	סה"כ לתשלום	לא כולל מע"מ

התפלגות חיוב בש"ח לפי תעו"ז

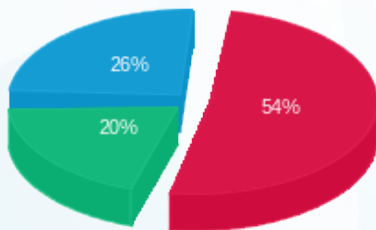

■ פסגה (1,262.32 ₪)
 ■ גבע (473.64 ₪)
 ■ שפל (597.79 ₪)

הסטוריית צריכה בקוט"ש

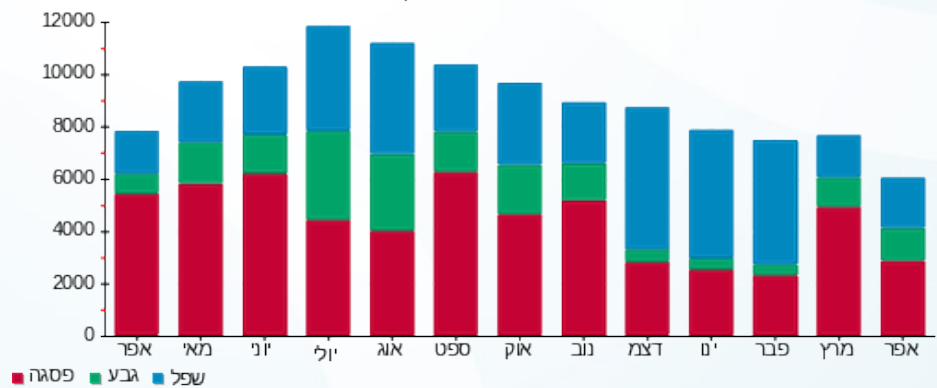

06/05/20 תאריך הפקה:
 30/04/20 תאריך קריאה נוכחית:
 01/04/20 תאריך קריאה קודמת:

שם דייר: בניין D - ק.01 - אוויה - שרתים
 שם אתר: מרכז עזריאלי חולון

לקוח/ה נכבד/ה, אנו מתכבדים להגיש את חישוב צריכת החשמל לתקופה 01/04/20 - 30/04/20:

בניין D - אוויה ק.1 - שרתים - 1 - 14155699 (3x600)

סוג תעריף	סוג צריכה	קריאה קודמת	קריאה נוכחית	סה"כ צריכה בקוט"ש	מחיר לקוט"ש בא"ג	סה"כ לתשלום
		01/04/20	30/04/20			פרטי חשבון עבור תאריכים:
777	פסגה	390,752.40	401,850.00	11,097.60	45.44	5,042.75 ₪
778	גבע	208,851.00	216,688.20	7,837.20	37.65	2,950.71 ₪
779	שפל	723,334.20	740,121.60	16,787.40	31.07	5,215.85 ₪

סה"כ לדיר:

פסגה	גבע	שפל	סה"כ	שיא ביקוש
11,097.60	7,837.20	16,787.40	35,722.20	1,130.15
5,042.75 ₪	2,950.71 ₪	5,215.85 ₪	13,209.30 ₪	

סה"כ צריכה
 סה"כ לתשלום

0.00 ₪	תשלום קבוע	
64.31 ₪	תשלום עבור גודל חיבור בKVA (3x600)	
13,273.61 ₪	סה"כ לתשלום	לא כולל מע"מ

התפלגות חיוב בש"ח לפי תע"ז

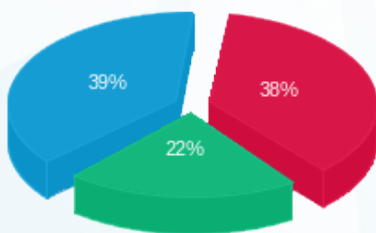

■ פסגה (5,042.75 ₪)
 ■ גבע (2,950.71 ₪)
 ■ שפל (5,215.85 ₪)

הסטוריית צריכה בקוט"ש

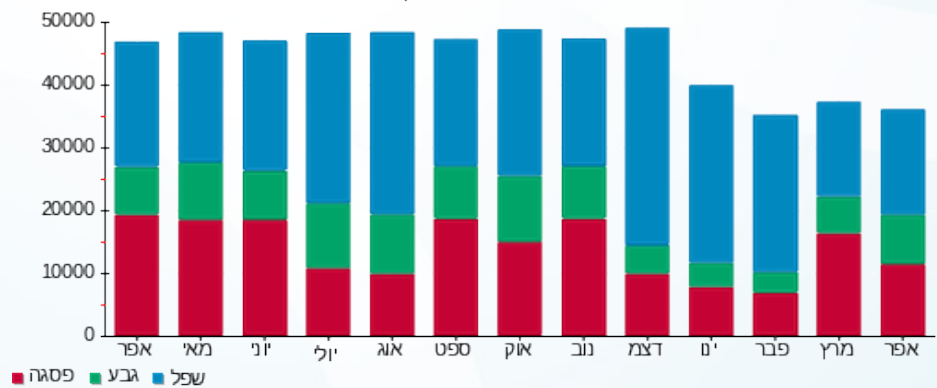



06/05/20

תאריך הפקה:

שם דייר: בניין D - ק.01 - עמידר

30/04/20

תאריך קריאה נוכחית:

שם אתר: מרכז עזריאלי חולון

01/04/20

תאריך קריאה קודמת:

לקוח/ה נכבד/ה, אנו מתכבדים להגיש את חישוב צריכת החשמל לתקופה 01/04/20 - 30/04/20:

בניין D עמידר ק.1 - 1 - 14155727 (3x1000)

סוג תעריף	סוג צריכה	קריאה קודמת	קריאה נוכחית	סה"כ צריכה בקוט"ש	מחיר לקוט"ש בא"ג	סה"כ לתשלום
פרטי חשבון עבור תאריכים:						
		01/04/20	30/04/20			
777	פסגה	206,426.00	213,466.00	7,040.00	45.44	3,198.98 ₪
778	גבע	81,738.00	85,452.00	3,714.00	37.65	1,398.32 ₪
779	שפל	266,920.00	274,684.00	7,764.00	31.07	2,412.27 ₪

סה"כ לדייר:

פסגה	גבע	שפל	סה"כ	שיא ביקוש
7,040.00	3,714.00	7,764.00	18,518.00	39.96
3,198.98 ₪	1,398.32 ₪	2,412.27 ₪	7,009.57 ₪	

סה"כ צריכה

סה"כ לתשלום

200.95 ₪	תשלום קבוע	
107.19 ₪	תשלום עבור גודל חיבור בKVA (3x1000)	
7,317.71 ₪	סה"כ לתשלום	לא כולל מע"מ

התפלגות חיוב בש"ח לפי תע"ז

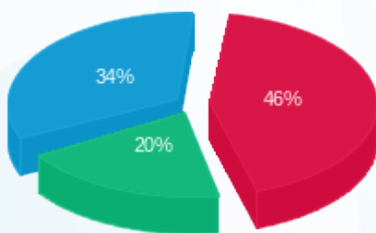

- פסגה (3,198.98 ₪) - 46%
- גבע (1,398.32 ₪) - 34%
- שפל (2,412.27 ₪) - 20%

הסטוריית צריכה בקוט"ש

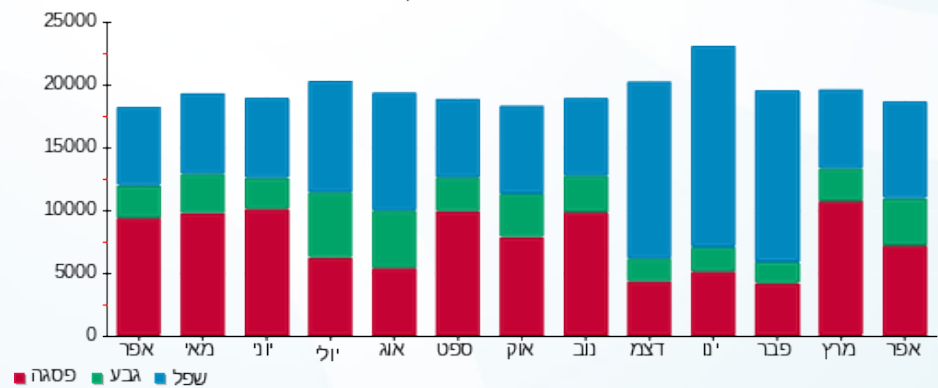

06/05/20 תאריך הפיקה:
 30/04/20 תאריך קריאה נוכחית:
 01/04/20 תאריך קריאה קודמת:

שם דייר: בנין D - ק.02 - מיסטינג - מחסן
 שם אתר: מרכז עזריאלי חולון

לקוח/ה נכבד/ה, אנו מתכבדים להגיש את חישוב צריכת החשמל לתקופה 01/04/20 - 30/04/20:

בנין D מחסן מיסטינג קומה 2 - 1 - 17312575 (3x25)

סוג תעריף	סוג צריכה	קריאה קודמת	קריאה נוכחית	סה"כ צריכה בקוט"ש	מחיר לקוט"ש בא"ג	סה"כ לתשלום
פרטי חשבון עבור תאריכים:						
777	פסגה	01/04/20	30/04/20	194.97	45.44	88.59 ₪
778	גבע	1,908.54	2,053.20	144.67	37.65	54.47 ₪
779	שפל	6,424.51	6,728.20	303.69	31.07	94.36 ₪

סה"כ לדייר:

פסגה	גבע	שפל	סה"כ	שיא ביקוש
194.97	144.67	303.69	643.32	3.20
₪ 88.59	₪ 54.47	₪ 94.36	₪ 237.41	

סה"כ צריכה
 סה"כ לתשלום

200.95 ₪	תשלום קבוע	
2.68 ₪	תשלום עבור גודל חיבור בKVA (3x25)	
441.04 ₪	סה"כ לתשלום	לא כולל מע"מ

התפלגות חיוב בש"ח לפי תע"ז

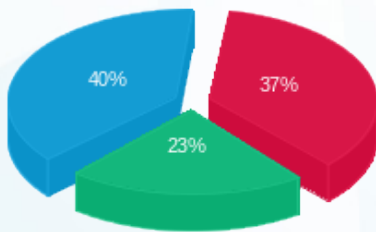

פסגה (₪ 88.59)
 גבע (₪ 54.47)
 שפל (₪ 94.36)

הסטוריית צריכה בקוט"ש

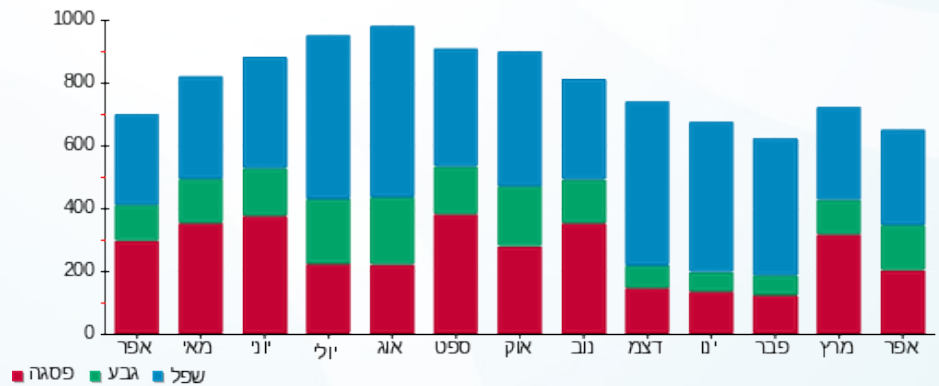

06/05/20 תאריך הפקה:
 30/04/20 תאריך קריאה נוכחית:
 01/04/20 תאריך קריאה קודמת:

שם דייר: בנין D - ק.03 - אקספריטוס
 שם אתר: מרכז עזריאלי חולון

לקוח/ה נכבד/ה, אנו מתכבדים להגיש את חישוב צריכת החשמל לתקופה 01/04/20 - 30/04/20:

בנין D אקספריטוס ק.3 - 3 - 18170729(3x100)

סוג תעריף	סוג צריכה	קריאה קודמת	קריאה נוכחית	סה"כ צריכה בקוט"ש	מחיר לקוט"ש בא"ג	סה"כ לתשלום
פרטי חשבון עבור תאריכים:						
777	פסגה	01/04/20	30/04/20	456.64	45.44	207.50 ₪
778	גבע	1,362.08	1,526.40	164.32	37.65	61.87 ₪
779	שפל	5,769.76	6,080.48	310.72	31.07	96.54 ₪

סה"כ לדייר:

פסגה	גבע	שפל	סה"כ	שיא ביקוש
456.64	164.32	310.72	931.68	3.25
207.50 ₪	61.87 ₪	96.54 ₪	365.90 ₪	

סה"כ צריכה
 סה"כ לתשלום

200.95 ₪	תשלום קבוע	
10.72 ₪	תשלום עבור גודל חיבור בKVA (3x100)	
577.57 ₪	סה"כ לתשלום	לא כולל מע"מ

התפלגות חיוב בש"ח לפי תעו"ז

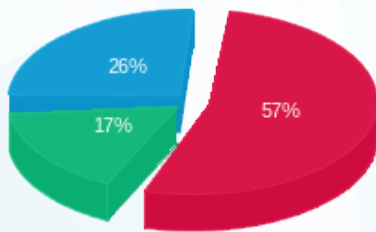

פסגה (207.50 ₪) ■
 גבע (61.87 ₪) ■
 שפל (96.54 ₪) ■

הסטוריית צריכה בקוט"ש

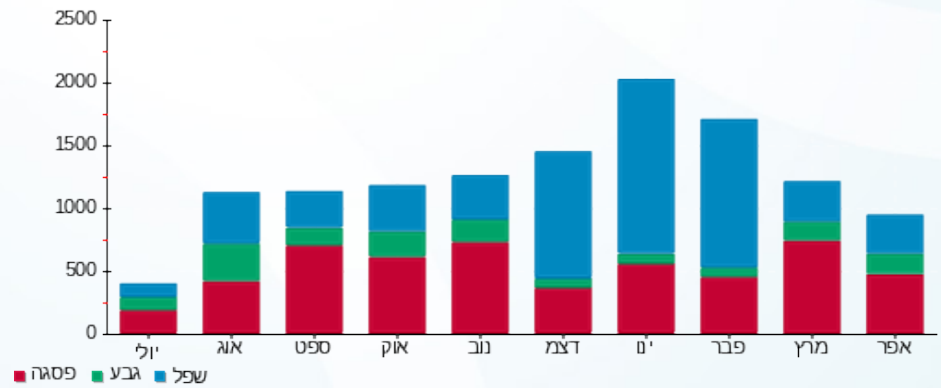



06/05/20

תאריך הפקה:

שם דייר: בניין D - ק.03 - חברת כנס

30/04/20

תאריך קריאה נוכחית:

שם אתר: מרכז עזריאלי חולון

01/04/20

תאריך קריאה קודמת:

לקוח/ה נכבד/ה, אנו מתכבדים להגיש את חישוב צריכת החשמל לתקופה 01/04/20 - 30/04/20:

בניין D חברת כנס ק.3 - 1 - 18170729 (3x400)

סוג תעריף	סוג צריכה	קריאה קודמת	קריאה נוכחית	סה"כ צריכה בקוט"ש	מחיר לקוט"ש בא"ג	סה"כ לתשלום
פרטי חשבון עבור תאריכים:						
777	פסגה	01/04/20	30/04/20	1,931.20	45.44	877.54 ₪
778	גבע	13,572.80	14,471.20	898.40	37.65	338.25 ₪
779	שפל	42,692.40	44,504.00	1,811.60	31.07	562.86 ₪

סה"כ לדייר:

פסגה	גבע	שפל	סה"כ	שיא ביקוש
1,931.20	898.40	1,811.60	4,641.20	17.91
₪ 877.54	₪ 338.25	₪ 562.86	₪ 1,778.65	

סה"כ צריכה

סה"כ לתשלום

200.95 ₪	תשלום קבוע	
42.87 ₪	תשלום עבור גודל חיבור בKVA (3x400)	
2,022.47 ₪	סה"כ לתשלום	לא כולל מע"מ

התפלגות חיוב בש"ח לפי תע"ז

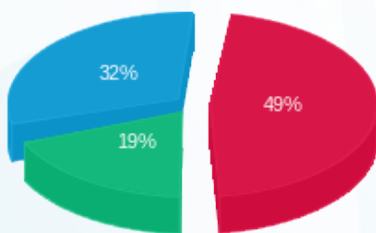

- פסגה (877.54 ₪) - 49%
- גבע (338.25 ₪) - 19%
- שפל (562.86 ₪) - 32%

הסטוריית צריכה בקוט"ש

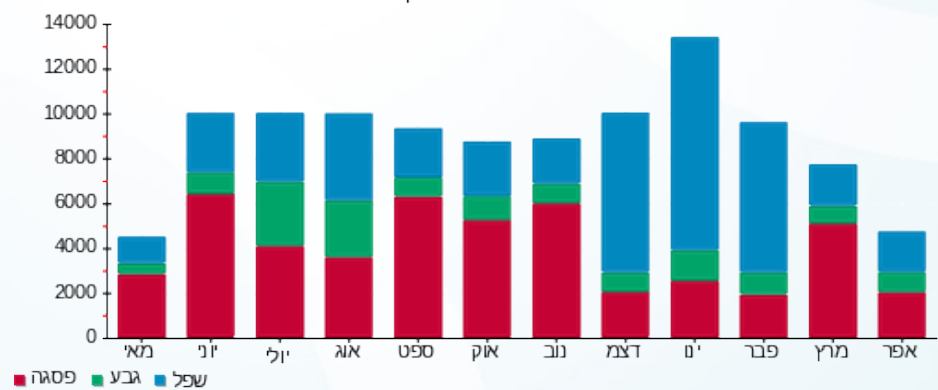



06/05/20

תאריך הפקדה:

שם דייר: בניין D - ק.03 - חברת כנס ממ"ד
שם אתר: מרכז עזריאלי חולון

30/04/20

תאריך קריאה נוכחית:

01/04/20

תאריך קריאה קודמת:

לקוח/ה נכבד/ה, אנו מתכבדים להגיש את חישוב צריכת החשמל לתקופה 01/04/20 - 30/04/20:

בניין D חברת כנס ממ"ד ק.3 - 1 - 18247613 (3x25)

סוג תעריף	סוג צריכה	קריאה קודמת	קריאה נוכחית	סה"כ צריכה בקוט"ש	מחיר לקוט"ש בא"ג	סה"כ לתשלום
פרטי חשבון עבור תאריכים:						
777	פסגה	01/04/20	30/04/20	9.35	45.44	4.25 ₪
778	גבע	120.19	133.30	13.11	37.65	4.94 ₪
779	שפל	363.82	387.70	23.88	31.07	7.42 ₪

סה"כ לדייר:

פסגה	גבע	שפל	סה"כ	שיא ביקוש
9.35	13.11	23.88	46.34	5.25
4.25 ₪	4.94 ₪	7.42 ₪	16.60 ₪	

סה"כ צריכה

סה"כ לתשלום

200.95 ₪	תשלום קבוע	
2.68 ₪	תשלום עבור גודל חיבור בKVA (3x25)	
220.23 ₪	סה"כ לתשלום	לא כולל מע"מ

התפלגות חיוב בש"ח לפי תע"ז

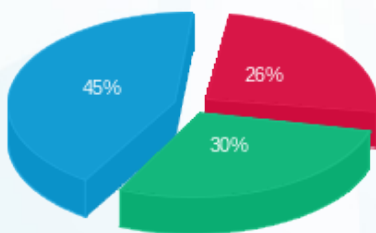

פסגה (4.25 ₪) 45%
גבע (4.94 ₪) 30%
שפל (7.42 ₪) 26%

הסטוריית צריכה בקוט"ש

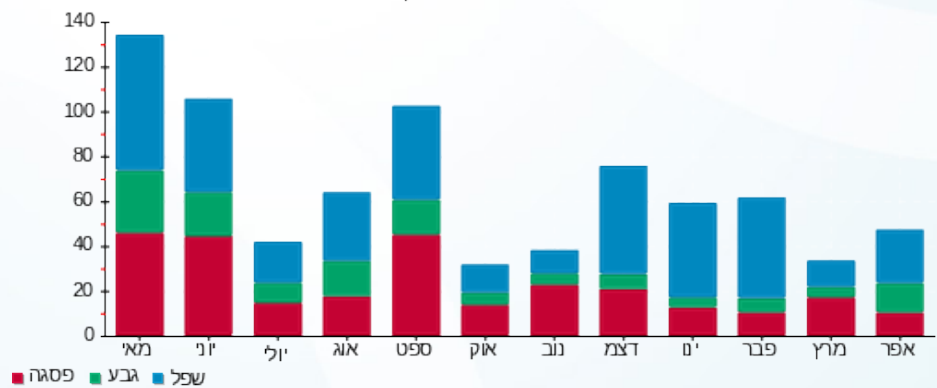



06/05/20 תאריך הפקה:
 30/04/20 תאריך קריאה נוכחית:
 01/04/20 תאריך קריאה קודמת:

שם דייר: בנין D - ק.03 - ליברה
 שם אתר: מרכז עזריאלי חולון

לקוח/ה נכבד/ה, אנו מתכבדים להגיש את חישוב צריכת החשמל לתקופה **01/04/20 - 30/04/20**:

בנין D ליברה ק.3 - 2 - 18170729(3x160)

סה"כ לתשלום	מחיר לקוט"ש בא"ג	סה"כ צריכה בקוט"ש	קריאה נוכחית	קריאה קודמת	סוג צריכה	סוג תעריף
			30/04/20	01/04/20		פרטי חשבון עבור תאריכים:
₪ 376.53	45.44	828.64	13,403.52	12,574.88	פסגה	777
₪ 108.55	37.65	288.32	4,026.88	3,738.56	גבע	778
₪ 144.76	31.07	465.92	11,454.40	10,988.48	שפל	779

סה"כ לדייר:

שיא ביקוש	סה"כ	שפל	גבע	פסגה
8.15	1,582.88	465.92	288.32	828.64
	₪ 629.85	₪ 144.76	₪ 108.55	₪ 376.53

סה"כ צריכה
 סה"כ לתשלום

₪ 200.95	תשלום קבוע	
₪ 17.15	תשלום עבור גודל חיבור בKVA (3x160)	
₪ 847.95	סה"כ לתשלום	לא כולל מע"מ

התפלגות חיוב בש"ח לפי תעו"ז

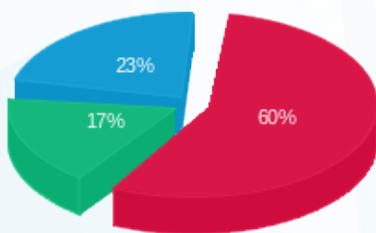

■ פסגה (₪ 376.53)
 ■ גבע (₪ 108.55)
 ■ שפל (₪ 144.76)

הסטוריית צריכה בקוט"ש

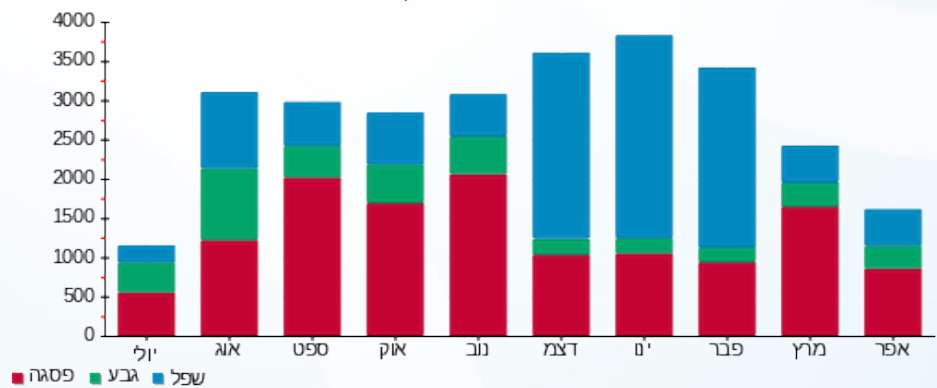

06/05/20 תאריך הפקה:
 30/04/20 תאריך קריאה נוכחית:
 01/04/20 תאריך קריאה קודמת:

שם דייר: בנין D - ק.04 - חוצה ישראל
 שם אתר: מרכז עזריאלי חולון

לקוח/ה נכבד/ה, אנו מתכבדים להגיש את חישוב צריכת החשמל לתקופה 01/04/20 - 30/04/20:

בנין D - חוצה ישראל ק.4 - 1 - 17312903(3x320)

סוג תעריף	סוג צריכה	קריאה קודמת	קריאה נוכחית	סה"כ צריכה בקוט"ש	מחיר לקוט"ש בא"ג	סה"כ לתשלום
		01/04/20	30/04/20	פרטי חשבון עבור תאריכים:		
777	פסגה	25,910.40	29,971.50	4,061.10	45.44	1,845.36 ₪
778	גבע	12,917.30	14,452.90	1,535.60	37.65	578.15 ₪
779	שפל	54,554.40	56,983.30	2,428.90	31.07	754.66 ₪

סה"כ לדייר:

פסגה	גבע	שפל	סה"כ	שיא ביקוש
4,061.10	1,535.60	2,428.90	8,025.60	66.04
1,845.36 ₪	578.15 ₪	754.66 ₪	3,178.18 ₪	

סה"כ צריכה
 סה"כ לתשלום

200.95 ₪	תשלום קבוע	
34.30 ₪	תשלום עבור גודל חיבור בKVA (3x320)	
3,413.43 ₪	סה"כ לתשלום	לא כולל מע"מ

התפלגות חיוב בש"ח לפי תע"ז

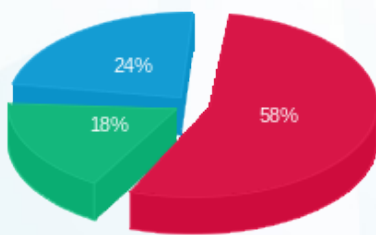

■ פסגה (1,845.36 ₪)
 ■ גבע (578.15 ₪)
 ■ שפל (754.66 ₪)

הסטוריית צריכה בקוט"ש

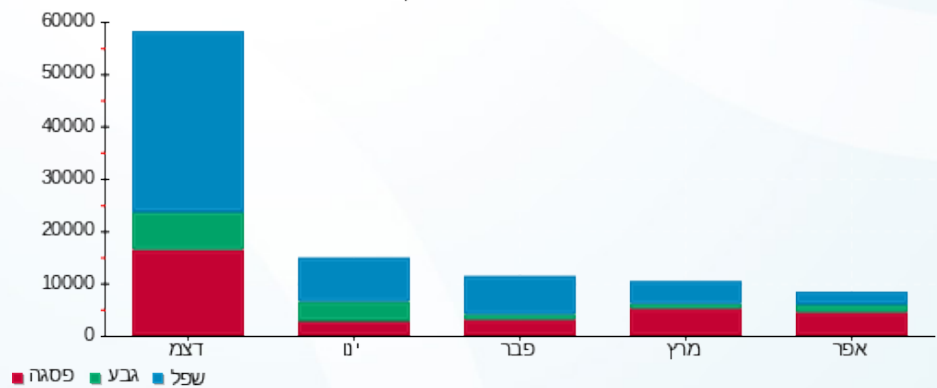

06/05/20 תאריך הפקדה:
 30/04/20 תאריך קריאה נוכחית:
 01/04/20 תאריך קריאה קודמת:

שם דייר: בניין D - ק.04 - קווסט
 שם אתר: מרכז עזריאלי חולון

לקוח/ה נכבד/ה, אנו מתכבדים להגיש את חישוב צריכת החשמל לתקופה **01/04/20 - 30/04/20**:

17312864 - 1 - 17312864 (3x200)

סוג תעריף	סוג צריכה	קריאה קודמת	קריאה נוכחית	סה"כ צריכה בקוט"ש	מחיר לקוט"ש בא"ג	סה"כ לתשלום
פרטי חשבון עבור תאריכים:						
777	פסגה	01/04/20	30/04/20	2,444.00	45.44	1,110.55 ₪
778	גבע	19,277.00	20,876.30	1,599.30	37.65	602.14 ₪
779	שפל	60,469.00	63,873.60	3,404.60	31.07	1,057.81 ₪

סה"כ לדיר:

פסגה	גבע	שפל	סה"כ	שיא ביקוש
2,444.00	1,599.30	3,404.60	7,447.90	32.04
1,110.55 ₪	602.14 ₪	1,057.81 ₪	2,770.50 ₪	

סה"כ צריכה
 סה"כ לתשלום

200.95 ₪	תשלום קבוע	
21.44 ₪	תשלום עבור גודל חיבור בKVA (3x200)	
2,992.89 ₪	סה"כ לתשלום	לא כולל מע"מ

התפלגות חיוב בש"ח לפי תע"ז

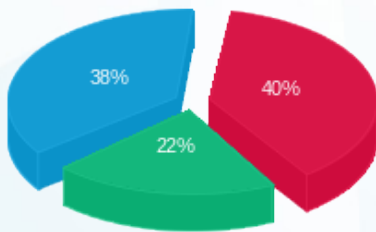

פסגה (1,110.55 ₪) 38%
 גבע (602.14 ₪) 22%
 שפל (1,057.81 ₪) 40%

הסטוריית צריכה בקוט"ש

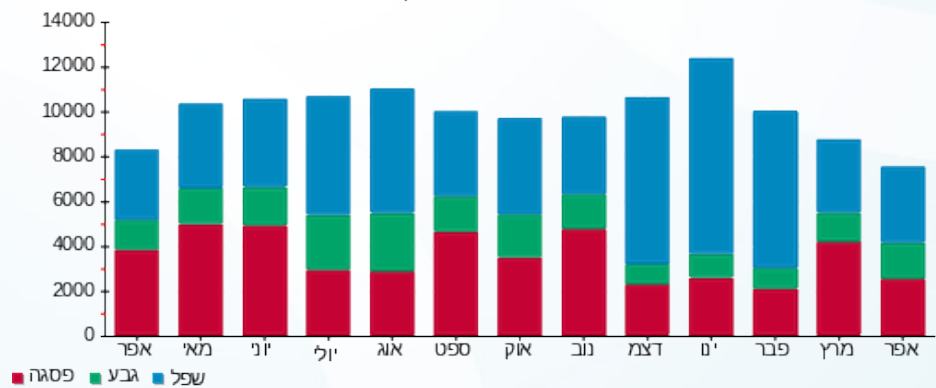

06/05/20 תאריך הפקדה:
 30/04/20 תאריך קריאה נוכחית:
 01/04/20 תאריך קריאה קודמת:

שם דייר: בנין D - ק.05 - אלדן
 שם אתר: מרכז עזריאלי חולון

לקוח/ה נכבד/ה, אנו מתכבדים להגיש את חישוב צריכת החשמל לתקופה 01/04/20 - 30/04/20:

בנין D אלדן ק.5 - 3 - 18017330(3x200)

סוג תעריף	סוג צריכה	קריאה קודמת	קריאה נוכחית	סה"כ צריכה בקוט"ש	מחיר לקוט"ש בא"ג	סה"כ לתשלום
פרטי חשבון עבור תאריכים:						
777	פסגה	01/04/20	30/04/20	1,621.60	45.44	736.86 ₪
778	גבע	7,589.20	8,202.20	613.00	37.65	230.79 ₪
779	שפל	19,508.20	20,361.40	853.20	31.07	265.09 ₪

סה"כ לדייר:

פסגה	גבע	שפל	סה"כ	שיא ביקוש
1,621.60	613.00	853.20	3,087.80	11.07
736.86 ₪	230.79 ₪	265.09 ₪	1,232.74 ₪	

סה"כ צריכה
 סה"כ לתשלום

200.95 ₪	תשלום קבוע	
21.44 ₪	תשלום עבור גודל חיבור בKVA (3x200)	
1,455.13 ₪	סה"כ לתשלום	לא כולל מע"מ

התפלגות חיוב בש"ח לפי תעו"ז

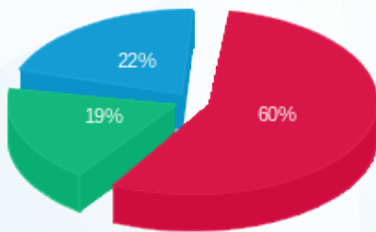

פסגה (736.86 ₪) 60%
 גבע (230.79 ₪) 19%
 שפל (265.09 ₪) 22%

הסטוריית צריכה בקוט"ש

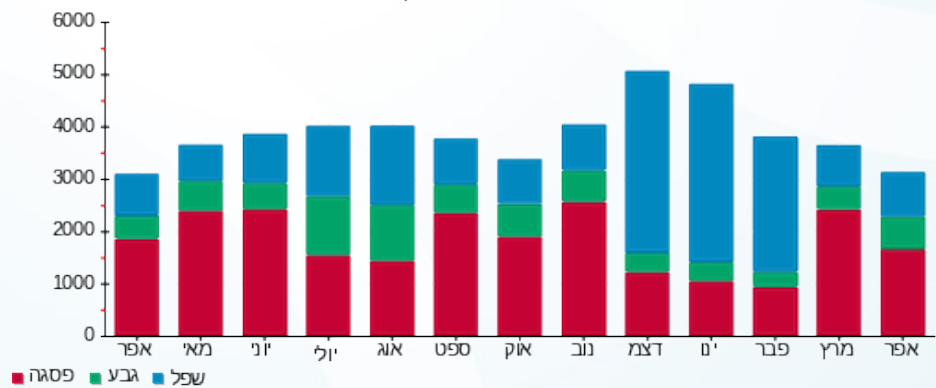



06/05/20

תאריך הפקדה:

שם דייר: בניין D - ק.05 - אלקו מדיה

30/04/20

תאריך קריאה נוכחית:

שם אתר: מרכז עזריאלי חולון

01/04/20

תאריך קריאה קודמת:

לקוח/ה נכבד/ה, אנו מתכבדים להגיש את חישוב צריכת החשמל לתקופה 01/04/20 - 30/04/20:

אלקו מדיה ק. 5 - 2 - 18017330 (3x160)

סוג תעריף	סוג צריכה	קריאה קודמת	קריאה נוכחית	סה"כ צריכה בקוט"ש	מחיר לקוט"ש בא"ג	סה"כ לתשלום
פרטי חשבון עבור תאריכים:						
777	פסגה	01/04/20	30/04/20	1,518.00	45.44	689.78 ₪
778	גבע	9,789.80	10,420.20	630.40	37.65	237.35 ₪
779	שפל	39,361.60	40,665.40	1,303.80	31.07	405.09 ₪

סה"כ לדייר:

פסגה	גבע	שפל	סה"כ	שיא ביקוש
1,518.00	630.40	1,303.80	3,452.20	10.95
₪ 689.78	₪ 237.35	₪ 405.09	₪ 1,332.22	

סה"כ צריכה

סה"כ לתשלום

200.95 ₪	תשלום קבוע	
17.15 ₪	תשלום עבור גודל חיבור בKVA (3x160)	
1,550.32 ₪	סה"כ לתשלום	לא כולל מע"מ

התפלגות חיוב בש"ח לפי תעו"ז

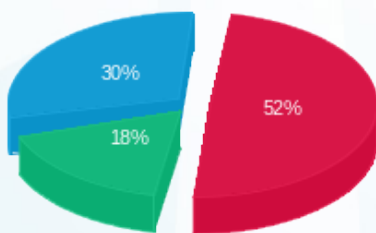

- פסגה (₪ 689.78) - 52%
- גבע (₪ 237.35) - 18%
- שפל (₪ 405.09) - 30%

הסטוריית צריכה בקוט"ש

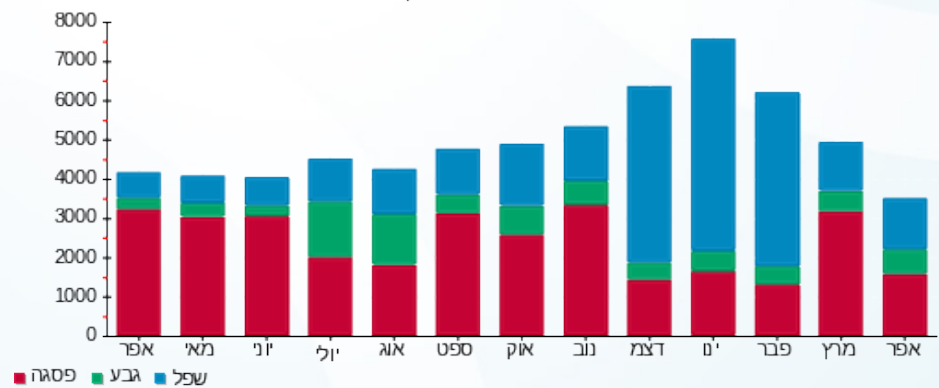

06/05/20 תאריך הפקה:
 30/04/20 תאריך קריאה נוכחית:
 01/04/20 תאריך קריאה קודמת:

שם דייר: בנין D - ק.05 - הלמן אלדובי
 שם אתר: מרכז עזריאלי חולון

לקוח/ה נכבד/ה, אנו מתכבדים להגיש את חישוב צריכת החשמל לתקופה 01/04/20 - 30/04/20:

בנין D הלמן אלדובי ק. 5 - 1 - 18017330(3x250)

סוג תעריף	סוג צריכה	קריאה קודמת	קריאה נוכחית	סה"כ צריכה בקוט"ש	מחיר לקוט"ש בא"ג	סה"כ לתשלום
פרטי חשבון עבור תאריכים:						
777	פסגה	01/04/20	30/04/20	597.60	45.44	271.55 ₪
778	גבע	1,504.80	1,590.80	86.00	37.65	32.38 ₪
779	שפל	5,998.40	6,224.80	226.40	31.07	70.34 ₪

סה"כ לדייר:

פסגה	גבע	שפל	סה"כ	שיא ביקוש
597.60	86.00	226.40	910.00	7.08
271.55 ₪	32.38 ₪	70.34 ₪	374.27 ₪	

סה"כ צריכה
 סה"כ לתשלום

200.95 ₪	תשלום קבוע	
26.80 ₪	תשלום עבור גודל חיבור בKVA (3x250)	
602.02 ₪	סה"כ לתשלום	לא כולל מע"מ

התפלגות חיוב בש"ח לפי תעו"ז

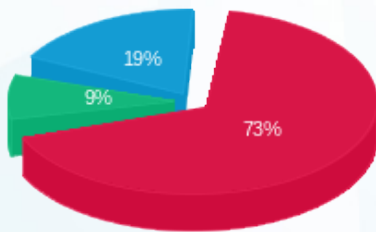

■ פסגה (271.55 ₪)
 ■ גבע (32.38 ₪)
 ■ שפל (70.34 ₪)

הסטוריית צריכה בקוט"ש

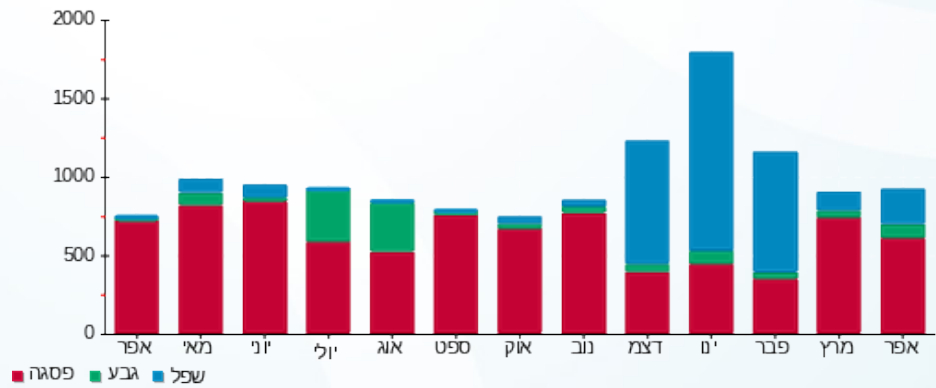



06/05/20

תאריך הפקה:

שם דייר: בניין D - ק.06 - עמידר

30/04/20

תאריך קריאה נוכחית:

שם אתר: מרכז עזריאלי חולון

01/04/20

תאריך קריאה קודמת:

לקוח/ה נכבד/ה, אנו מתכבדים להגיש את חישוב צריכת החשמל לתקופה 01/04/20 - 30/04/20:

בניין D עמידר ק.6 - 1 - 15091233 (3x1000)

סוג תעריף	סוג צריכה	קריאה קודמת	קריאה נוכחית	סה"כ צריכה בקוט"ש	מחיר לקוט"ש בא"ג	סה"כ לתשלום
		01/04/20	30/04/20			
777	פסגה	251,550.00	258,798.00	7,248.00	45.44	3,293.49 ₪
778	גבע	71,194.00	73,566.00	2,372.00	37.65	893.06 ₪
779	שפל	223,476.00	228,282.00	4,806.00	31.07	1,493.22 ₪

סה"כ לדייר:

פסגה	גבע	שפל	סה"כ	שיא ביקוש
7,248.00	2,372.00	4,806.00	14,426.00	46.50
3,293.49 ₪	893.06 ₪	1,493.22 ₪	5,679.77 ₪	

סה"כ צריכה

סה"כ לתשלום

200.95 ₪	תשלום קבוע	
107.19 ₪	תשלום עבור גודל חיבור בKVA (3x1000)	
5,987.91 ₪	סה"כ לתשלום	לא כולל מע"מ

התפלגות חיוב בש"ח לפי תעו"ז

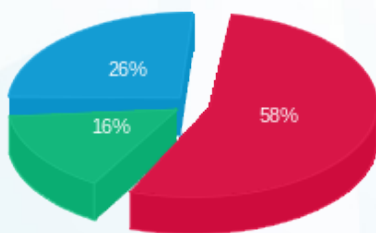

- פסגה (3,293.49 ₪) 26%
- גבע (893.06 ₪) 16%
- שפל (1,493.22 ₪) 58%

הסטוריית צריכה בקוט"ש

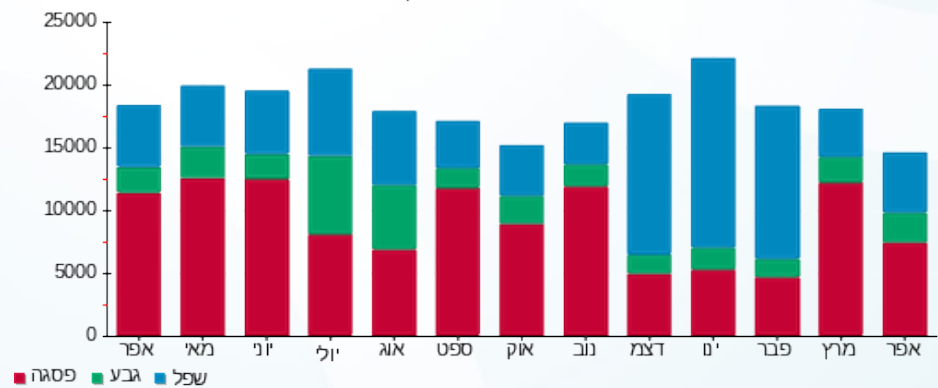

06/05/20 תאריך הפקדה:
 30/04/20 תאריך קריאה נוכחית:
 01/04/20 תאריך קריאה קודמת:

שם דייר: בנין D - ק.07 - סאפינס - ראשי
 שם אתר: מרכז עזריאלי חולון

לקוח/ה נכבד/ה, אנו מתכבדים להגיש את חישוב צריכת החשמל לתקופה 01/04/20 - 30/04/20:

בנין D ראשי סאפינס ק.7 - 1 - 15140044 (3x1600)

סוג תעריף	סוג צריכה	קריאה קודמת	קריאה נוכחית	סה"כ צריכה בקוט"ש	מחיר לקוט"ש בא"ג	סה"כ לתשלום
פרטי חשבון עבור תאריכים:						
777	פסגה	01/04/20	30/04/20	2,955.10	45.44	1,342.80 ₪
778	גבע	98,992.48	100,530.18	1,537.70	37.65	578.94 ₪
779	שפל	259,996.89	263,261.49	3,264.60	31.07	1,014.31 ₪

סה"כ לדייר:

פסגה	גבע	שפל	סה"כ	שיא ביקוש
2,955.10	1,537.70	3,264.60	7,757.40	
1,342.80 ₪	578.94 ₪	1,014.31 ₪	2,936.05 ₪	

סה"כ צריכה
 סה"כ לתשלום

200.95 ₪	תשלום קבוע	
171.50 ₪	תשלום עבור גודל חיבור בKVA (3x1600)	
3,308.50 ₪	סה"כ לתשלום	לא כולל מע"מ

התפלגות חיוב בש"ח לפי תע"ז

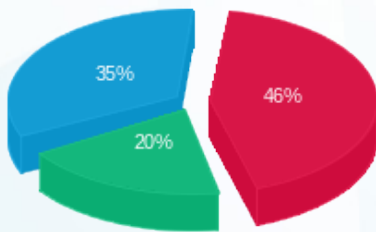

■ פסגה (1,342.80 ₪)
 ■ גבע (578.94 ₪)
 ■ שפל (1,014.31 ₪)

הסטוריית צריכה בקוט"ש

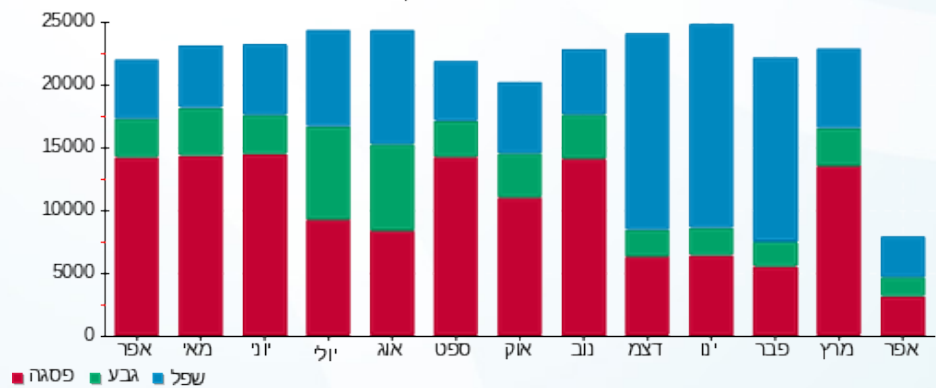

06/05/20 תאריך הפקה:
 30/04/20 תאריך קריאה נוכחית:
 01/04/20 תאריך קריאה קודמת:

שם דייר: בנין D - ק.08 - אוויה
 שם אתר: מרכז עזריאלי חולון

לקוח/ה נכבד/ה, אנו מתכבדים להגיש את חישוב צריכת החשמל לתקופה 01/04/20 - 30/04/20:

בנין D - אוויה ק.8 - 2 - 14155699(3x400)

סוג תעריף	סוג צריכה	קריאה קודמת	קריאה נוכחית	סה"כ צריכה בקוט"ש	מחיר לקוט"ש בא"ג	סה"כ לתשלום
פרטי חשבון עבור תאריכים:						
777	פסגה	01/04/20	30/04/20	1,889.60	45.44	858.63 ₪
778	גבע	25,019.60	26,058.40	1,038.80	37.65	391.11 ₪
779	שפל	83,294.00	85,465.60	2,171.60	31.07	674.72 ₪

סה"כ לדיר:

פסגה	גבע	שפל	סה"כ	שיא ביקוש
1,889.60	1,038.80	2,171.60	5,100.00	14.13
858.63 ₪	391.11 ₪	674.72 ₪	1,924.46 ₪	

סה"כ צריכה
 סה"כ לתשלום

0.00 ₪	תשלום קבוע	
42.87 ₪	תשלום עבור גודל חיבור בKVA (3x400)	
1,967.33 ₪	סה"כ לתשלום	לא כולל מע"מ

התפלגות חיוב בש"ח לפי תע"ז

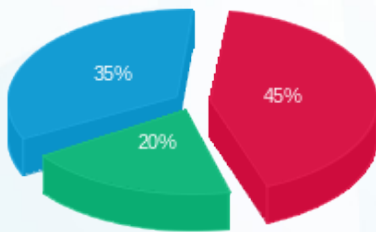

■ פסגה (858.63 ₪)
 ■ גבע (391.11 ₪)
 ■ שפל (674.72 ₪)

הסטוריית צריכה בקוט"ש

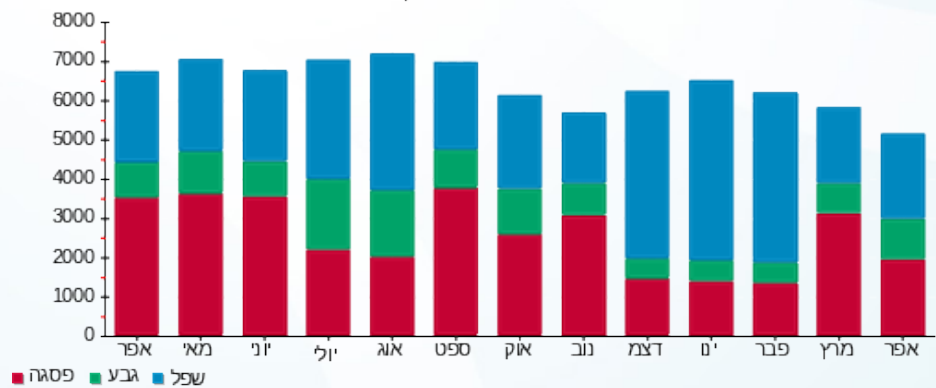



06/05/20

תאריך הפקה:

שם דייר: בנין D - ק.08 - בקשי

30/04/20

תאריך קריאה נוכחית:

שם אתר: מרכז עזריאלי חולון

01/04/20

תאריך קריאה קודמת:

לקוח/ה נכבד/ה, אנו מתכבדים להגיש את חישוב צריכת החשמל לתקופה 01/04/20 - 30/04/20:

בנין D קומה 8 באקשי - 1 - 16224401 (3x63)

סוג תעריף	סוג צריכה	קריאה קודמת	קריאה נוכחית	סה"כ צריכה בקוט"ש	מחיר לקוט"ש בא"ג	סה"כ לתשלום
		01/04/20	30/04/20			
777	פסגה	19,745.08	20,560.68	815.60	45.44	370.61 ₪
778	גבע	5,090.09	5,332.29	242.20	37.65	91.19 ₪
779	שפל	16,734.27	17,112.67	378.40	31.07	117.57 ₪

סה"כ לדייר:

פסגה	גבע	שפל	סה"כ	שיא ביקוש
815.60	242.20	378.40	1,436.20	
370.61 ₪	91.19 ₪	117.57 ₪	579.37 ₪	

סה"כ צריכה

סה"כ לתשלום

200.95 ₪	תשלום קבוע	
6.75 ₪	תשלום עבור גודל חיבור בKVA (3x63)	
787.07 ₪	סה"כ לתשלום	לא כולל מע"מ

התפלגות חיוב בש"ח לפי תעו"ז

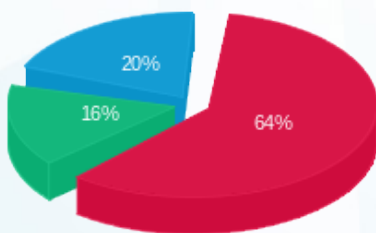

- פסגה (370.61 ₪)
- גבע (91.19 ₪)
- שפל (117.57 ₪)

הסטוריית צריכה בקוט"ש

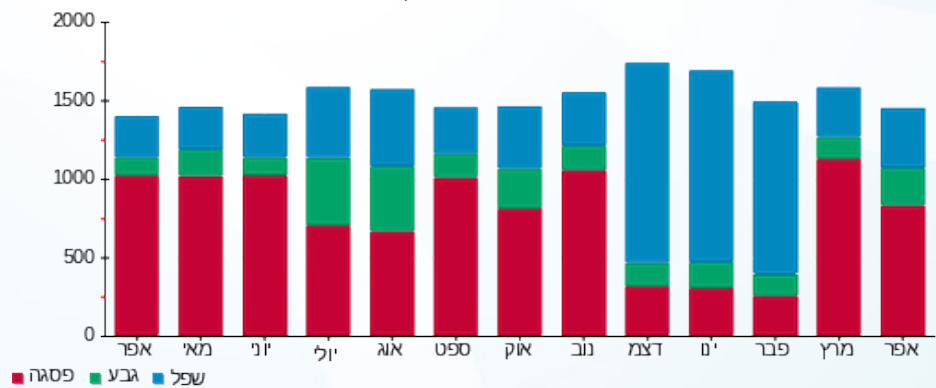

06/05/20 תאריך הפקדה:
 30/04/20 תאריך קריאה נוכחית:
 01/04/20 תאריך קריאה קודמת:

שם דייר: בניין D - ק.08 - קלי
 שם אתר: מרכז עזריאלי חולון

לקוח/ה נכבד/ה, אנו מתכבדים להגיש את חישוב צריכת החשמל לתקופה 01/04/20 - 30/04/20:

בניין D קלי ק.8 - 4 - (3x600)14155699

סוג תעריף	סוג צריכה	קריאה קודמת	קריאה נוכחית	סה"כ צריכה בקוט"ש	מחיר לקוט"ש בא"ג	סה"כ לתשלום
פרטי חשבון עבור תאריכים:						
777	פסגה	01/04/20	30/04/20	5,348.40	45.44	2,430.31 ₪
778	גבע	72,222.00	74,223.60	2,001.60	37.65	753.60 ₪
779	שפל	199,333.20	203,338.80	4,005.60	31.07	1,244.54 ₪

סה"כ לדיר:

פסגה	גבע	שפל	סה"כ	שיא ביקוש
5,348.40	2,001.60	4,005.60	11,355.60	2,347.94
2,430.31 ₪	753.60 ₪	1,244.54 ₪	4,428.46 ₪	

סה"כ צריכה
 סה"כ לתשלום

200.95 ₪	תשלום קבוע	
64.31 ₪	תשלום עבור גודל חיבור בKVA (3x600)	
4,693.72 ₪	סה"כ לתשלום	לא כולל מע"מ

התפלגות חיוב בש"ח לפי תעו"ז

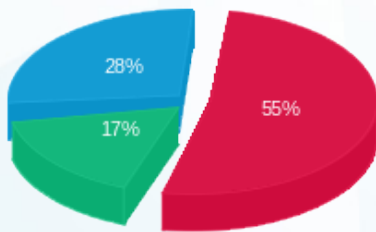

■ פסגה (2,430.31 ₪)
 ■ גבע (753.60 ₪)
 ■ שפל (1,244.54 ₪)

הסטוריית צריכה בקוט"ש

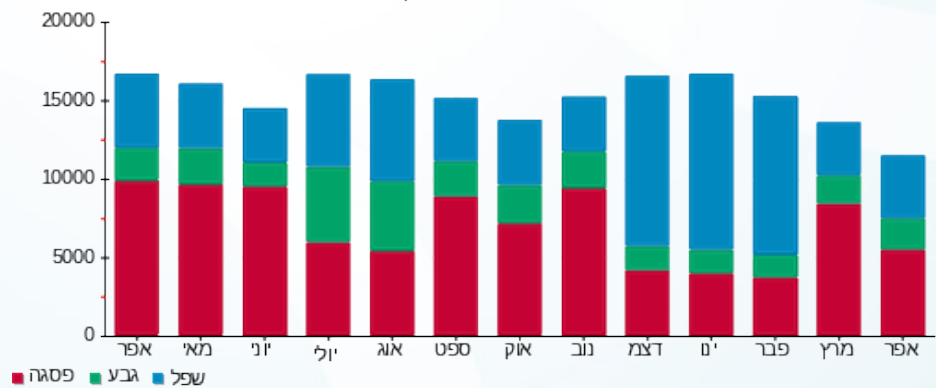



06/05/20

תאריך הפקדה:

שם דייר: בניין D - ק.09 - אוויה

30/04/20

תאריך קריאה נוכחית:

שם אתר: מרכז עזריאלי חולון

01/04/20

תאריך קריאה קודמת:

לקוח/ה נכבד/ה, אנו מתכבדים להגיש את חישוב צריכת החשמל לתקופה 01/04/20 - 30/04/20:

בניין D - אוויה ק.9 - 3 - 14155699 (3x1000)

סוג תעריף	סוג צריכה	קריאה קודמת	קריאה נוכחית	סה"כ צריכה בקוט"ש	מחיר לקוט"ש בא"ג	סה"כ לתשלום
פרטי חשבון עבור תאריכים:						
		01/04/20	30/04/20			
777	פסגה	157,858.00	163,418.00	5,560.00	45.44	2,526.46 ₪
778	גבע	58,676.00	61,748.00	3,072.00	37.65	1,156.61 ₪
779	שפל	187,276.00	193,520.00	6,244.00	31.07	1,940.01 ₪

סה"כ לדייר:

פסגה	גבע	שפל	סה"כ	שיא ביקוש
5,560.00	3,072.00	6,244.00	14,876.00	31.66
2,526.46 ₪	1,156.61 ₪	1,940.01 ₪	5,623.08 ₪	

סה"כ צריכה

סה"כ לתשלום

0.00 ₪	תשלום קבוע	
107.19 ₪	תשלום עבור גודל חיבור בKVA (3x1000)	
5,730.27 ₪	סה"כ לתשלום	לא כולל מע"מ

התפלגות חיוב בש"ח לפי תע"ז

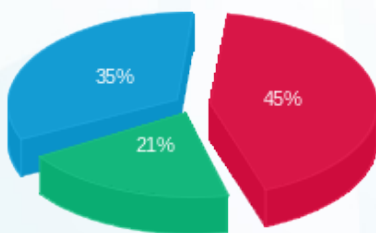

- פסגה (2,526.46 ₪) - 45%
- גבע (1,156.61 ₪) - 21%
- שפל (1,940.01 ₪) - 35%

הסטוריית צריכה בקוט"ש

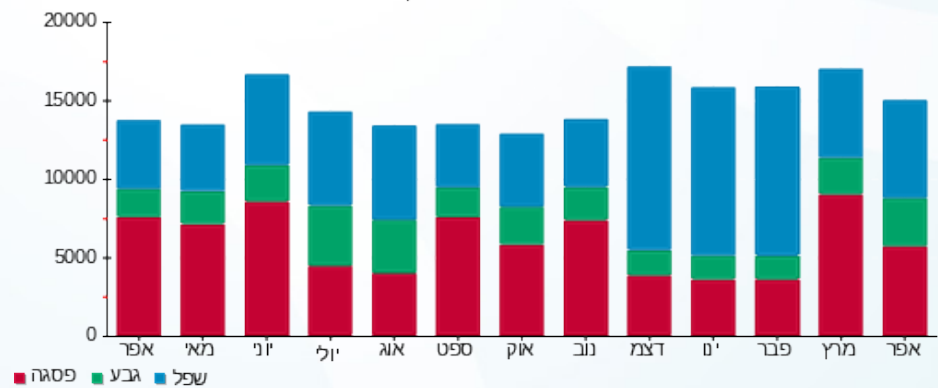



06/05/20

תאריך הפקדה:

שם דייר: בניין D - ק.10 - אוויה

30/04/20

תאריך קריאה נוכחית:

שם אתר: מרכז עזריאלי חולון

01/04/20

תאריך קריאה קודמת:

לקוח/ה נכבד/ה, אנו מתכבדים להגיש את חישוב צריכת החשמל לתקופה 01/04/20 - 30/04/20:

בניין D - אוויה ק.10 - 1 - 14155733 (3x1000)

סוג תעריף	סוג צריכה	קריאה קודמת	קריאה נוכחית	סה"כ צריכה בקוט"ש	מחיר לקוט"ש בא"ג	סה"כ לתשלום
פרטי חשבון עבור תאריכים:						
		01/04/20	30/04/20			
777	פסגה	220,024.00	224,012.00	3,988.00	45.44	1,812.15 ₪
778	גבע	75,772.00	78,144.00	2,372.00	37.65	893.06 ₪
779	שפל	237,986.00	242,944.00	4,958.00	31.07	1,540.45 ₪

סה"כ לדיר:

פסגה	גבע	שפל	סה"כ	שיא ביקוש
3,988.00	2,372.00	4,958.00	11,318.00	3,917.64
1,812.15 ₪	893.06 ₪	1,540.45 ₪	4,245.66 ₪	

סה"כ צריכה

סה"כ לתשלום

200.95 ₪	תשלום קבוע	
107.19 ₪	תשלום עבור גודל חיבור בKVA (3x1000)	
4,553.79 ₪	סה"כ לתשלום	לא כולל מע"מ

התפלגות חיוב בש"ח לפי תעו"ז

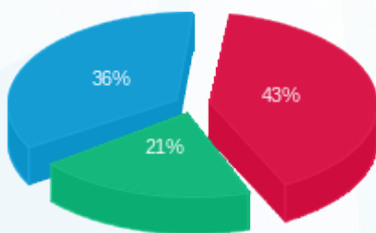

- פסגה (1,812.15 ₪) 43%
- גבע (893.06 ₪) 36%
- שפל (1,540.45 ₪) 21%

הסטוריית צריכה בקוט"ש

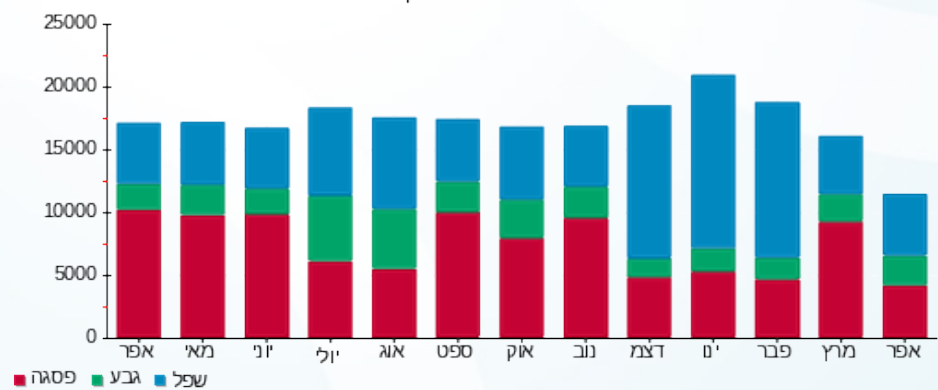



06/05/20 תאריך הפקה:
 30/04/20 תאריך קריאה נוכחית:
 01/04/20 תאריך קריאה קודמת:

שם דייר: בניין D - ק.10 - אוויה - שרתים
 שם אתר: מרכז עזריאלי חולון

לקוח/ה נכבד/ה, אנו מתכבדים להגיש את חישוב צריכת החשמל לתקופה 01/04/20 - 30/04/20:

בניין D - אוויה ק.10 - שרתים - 4 - 14155733 (3x600)

סוג תעריף	סוג צריכה	קריאה קודמת	קריאה נוכחית	סה"כ צריכה בקוט"ש	מחיר לקוט"ש בא"ג	סה"כ לתשלום
פרטי חשבון עבור תאריכים:						
		01/04/20	30/04/20			
777	פסגה	223,821.00	231,088.80	7,267.80	45.44	3,302.49 ₪
778	גבע	118,744.80	123,861.00	5,116.20	37.65	1,926.25 ₪
779	שפל	411,090.00	422,041.20	10,951.20	31.07	3,402.54 ₪

סה"כ לדייר:

פסגה	גבע	שפל	סה"כ	שיא ביקוש
7,267.80	5,116.20	10,951.20	23,335.20	1,147.43
₪ 3,302.49	₪ 1,926.25	₪ 3,402.54	₪ 8,631.28	

סה"כ צריכה

סה"כ לתשלום

₪ 0.00	תשלום קבוע	
₪ 64.31	תשלום עבור גודל חיבור בKVA (3x600)	
₪ 8,695.59	סה"כ לתשלום	לא כולל מע"מ

התפלגות חיוב בש"ח לפי תעו"ז

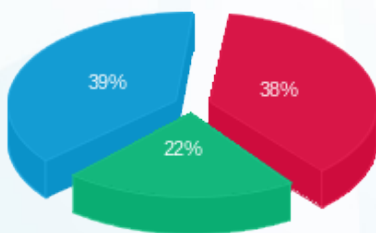

■ פסגה (₪ 3,302.49)
 ■ גבע (₪ 1,926.25)
 ■ שפל (₪ 3,402.54)

הסטוריית צריכה בקוט"ש

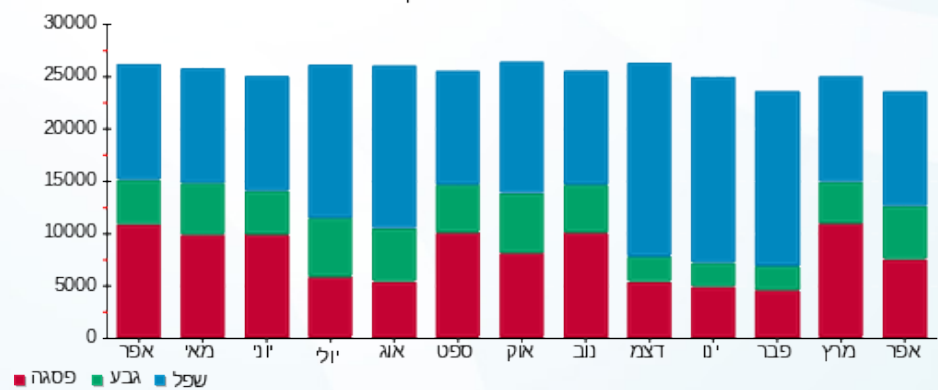

■ פסגה ■ גבע ■ שפל



06/05/20 תאריך הפקה:
 30/04/20 תאריך קריאה נוכחית:
 01/04/20 תאריך קריאה קודמת:

שם דייר: בנין D - ק.11 - הלמן אלדובי
 שם אתר: מרכז עזריאלי חולון

לקוח/ה נכבד/ה, אנו מתכבדים להגיש את חישוב צריכת החשמל לתקופה 01/04/20 - 30/04/20:

בנין D הלמן אלדובי ק.11. - 2 - 14155733(3x1000)

סוג תעריף	סוג צריכה	קריאה קודמת	קריאה נוכחית	סה"כ צריכה בקוט"ש	מחיר לקוט"ש בא"ג	סה"כ לתשלום
פרטי חשבון עבור תאריכים:						
777	פסגה	01/04/20	30/04/20	9,088.00	45.44	4,129.59 ₪
778	גבע	101,296.00	104,670.00	3,374.00	37.65	1,270.31 ₪
779	שפל	307,304.00	314,474.00	7,170.00	31.07	2,227.72 ₪

סה"כ לדייר:

פסגה	גבע	שפל	סה"כ	שיא ביקוש
9,088.00	3,374.00	7,170.00	19,632.00	3,910.78
₪ 4,129.59	₪ 1,270.31	₪ 2,227.72	₪ 7,627.62	

סה"כ צריכה
 סה"כ לתשלום

200.95 ₪	תשלום קבוע	
107.19 ₪	תשלום עבור גודל חיבור בKVA (3x1000)	
7,935.75 ₪	סה"כ לתשלום	לא כולל מע"מ

התפלגות חיוב בש"ח לפי תע"ז

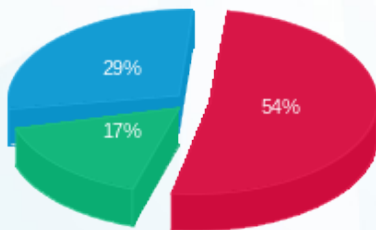

■ פסגה (₪ 4,129.59)
 ■ גבע (₪ 1,270.31)
 ■ שפל (₪ 2,227.72)

הסטוריית צריכה בקוט"ש

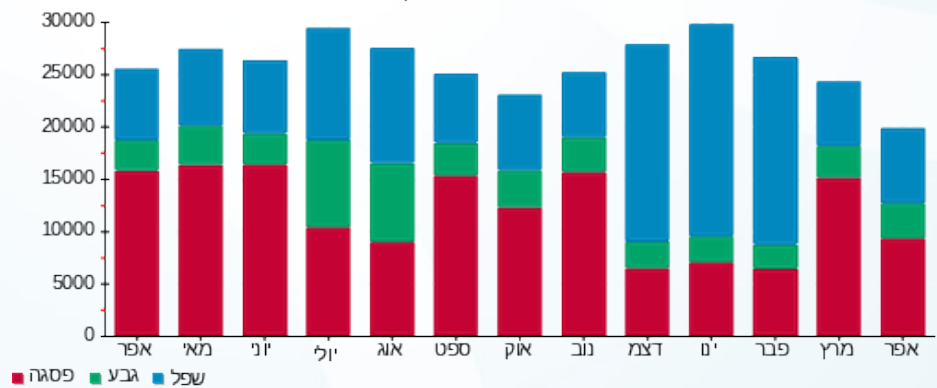

06/05/20 תאריך הפקה:
 30/04/20 תאריך קריאה נוכחית:
 01/04/20 תאריך קריאה קודמת:

שם דייר: בנין D - ק.12 - קומפיוג'ן
 שם אתר: מרכז עזריאלי חולון

לקוח/ה נכבד/ה, אנו מתכבדים להגיש את חישוב צריכת החשמל לתקופה 01/04/20 - 30/04/20:

בנין D - קומפיוג'ן ק.12 - 3 - 14155733 (3x1000)

סוג תעריף	סוג צריכה	קריאה קודמת	קריאה נוכחית	סה"כ צריכה בקוט"ש	מחיר לקוט"ש בא"ג	סה"כ לתשלום
		01/04/20	30/04/20			
777	פסגה	383,966.00	397,932.00	13,966.00	45.44	6,346.15 ₪
778	גבע	168,238.00	176,292.00	8,054.00	37.65	3,032.33 ₪
779	שפל	617,934.00	635,532.00	17,598.00	31.07	5,467.70 ₪

סה"כ לדייר:

פסגה	גבע	שפל	סה"כ	שיא ביקוש
13,966.00	8,054.00	17,598.00	39,618.00	3,890.26
₪ 6,346.15	₪ 3,032.33	₪ 5,467.70	₪ 14,846.18	

סה"כ צריכה
 סה"כ לתשלום

200.95 ₪	תשלום קבוע	
107.19 ₪	תשלום עבור גודל חיבור בKVA (3x1000)	
15,154.32 ₪	סה"כ לתשלום	לא כולל מע"מ

התפלגות חיוב בש"ח לפי תעו"ז

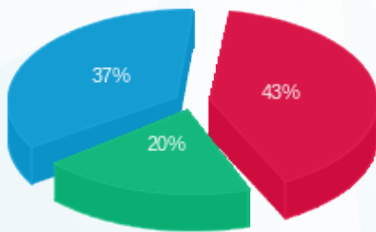

■ פסגה (₪ 6,346.15) 37%
 ■ גבע (₪ 3,032.33) 20%
 ■ שפל (₪ 5,467.70) 43%

הסטוריית צריכה בקוט"ש

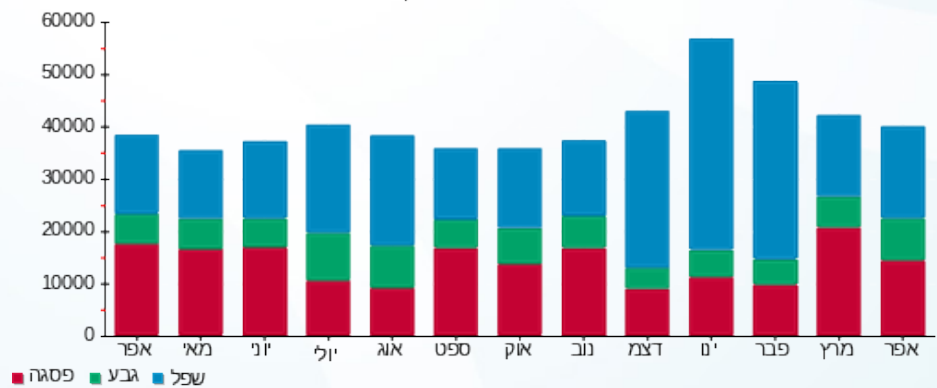



06/05/20 תאריך הפקה:
 30/04/20 תאריך קריאה נוכחית:
 01/04/20 תאריך קריאה קודמת:

שם דייר: בנין D - ק.12 - קומפיוג'ן 2 - נוסף
 שם אתר: מרכז עזריאלי חולון

לקוח/ה נכבד/ה, אנו מתכבדים להגיש את חישוב צריכת החשמל לתקופה 01/04/20 - 30/04/20:

בנין D - ק.12 - קומפיוג'ן 2 - נוסף - 1 - 17312727(3x80)

סוג תעריף	סוג צריכה	קריאה קודמת	קריאה נוכחית	סה"כ צריכה בקוט"ש	מחיר לקוט"ש בא"ג	סה"כ לתשלום
פרטי חשבון עבור תאריכים:						
777	פסגה	01/04/20	30/04/20	544.32	45.44	247.34 ₪
778	גבע	116.35	246.40	130.06	37.65	48.97 ₪
779	שפל	935.81	999.10	63.29	31.07	19.66 ₪

סה"כ לדייר:

פסגה	גבע	שפל	סה"כ	שיא ביקוש
544.32	130.06	63.29	737.67	17.64
247.34 ₪	48.97 ₪	19.66 ₪	315.97 ₪	

סה"כ צריכה
 סה"כ לתשלום

200.95 ₪	תשלום קבוע	
8.57 ₪	תשלום עבור גודל חיבור בKVA (3x80)	
525.49 ₪	סה"כ לתשלום	לא כולל מע"מ

התפלגות חיוב בש"ח לפי תעו"ז

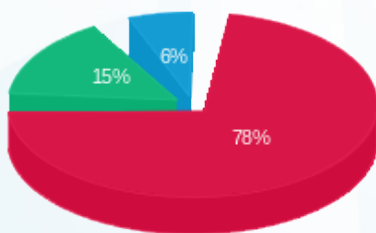

פסגה (247.34 ₪) 78%
 גבע (48.97 ₪) 15%
 שפל (19.66 ₪) 6%

הסטוריית צריכה בקוט"ש

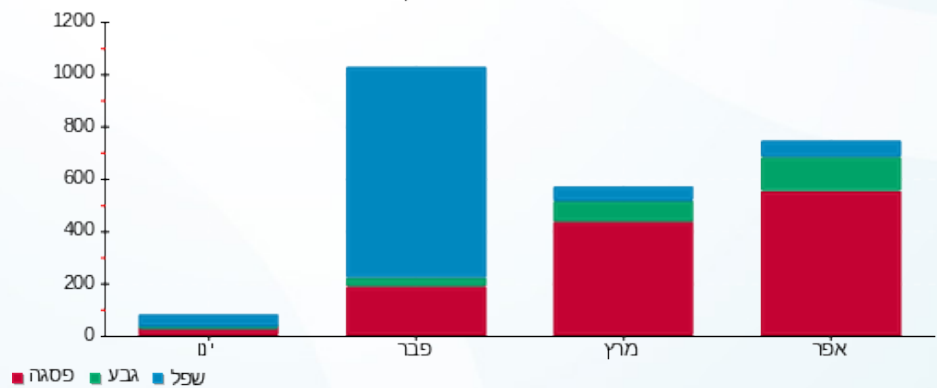



06/05/20 תאריך הפקה:
 30/04/20 תאריך קריאה נוכחית:
 01/04/20 תאריך קריאה קודמת:

שם דייר: בנין D - קומפיוג'ן מחסן
 שם אתר: מרכז עזריאלי חולון

לקוח/ה נכבד/ה, אנו מתכבדים להגיש את חישוב צריכת החשמל לתקופה 01/04/20 - 30/04/20:

בנין D - קומפיוג'ן מחסן - 10 - (3x63)13044090

סה"כ לתשלום	מחיר לקוט"ש בא"ג	סה"כ צריכה בקוט"ש	קריאה נוכחית	קריאה קודמת	סוג צריכה	סוג תעריף
			30/04/20	01/04/20		פרטי חשבון עבור תאריכים:
₪ 371.47	45.44	817.50	22,595.70	21,778.20	פסגה	777
₪ 212.87	37.65	565.40	12,586.70	12,021.30	גבע	778
₪ 375.48	31.07	1,208.50	41,402.90	40,194.40	שפל	779

סה"כ לדייר:

שיא ביקוש	סה"כ	שפל	גבע	פסגה
5.15	2,591.40	1,208.50	565.40	817.50
	₪ 959.83	₪ 375.48	₪ 212.87	₪ 371.47

סה"כ צריכה
 סה"כ לתשלום

₪ 200.95	תשלום קבוע	
₪ 6.75	תשלום עבור גודל חיבור בKVA (3x63)	
₪ 1,167.53	סה"כ לתשלום	לא כולל מע"מ

התפלגות חיוב בש"ח לפי תע"ז

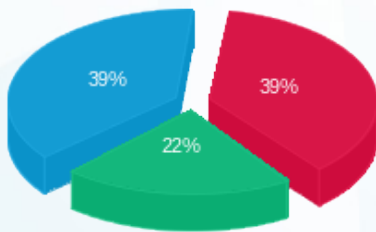

■ פסגה (₪ 371.47)
 ■ גבע (₪ 212.87)
 ■ שפל (₪ 375.48)

הסטוריית צריכה בקוט"ש

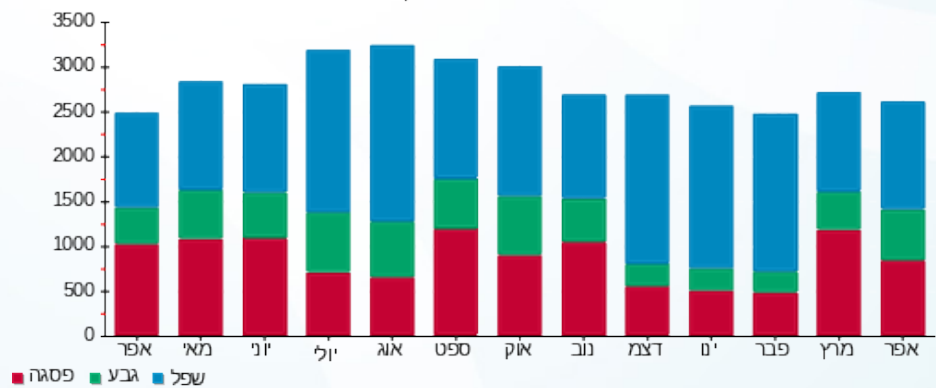



06/05/20 תאריך הפקדה:
 30/04/20 תאריך קריאה נוכחית:
 01/04/20 תאריך קריאה קודמת:

שם דייר: בנין D - ריבר
 שם אתר: מרכז עזריאלי חולון

לקוח/ה נכבד/ה, אנו מתכבדים להגיש את חישוב צריכת החשמל לתקופה 01/04/20 - 30/04/20:

בנין D ריבר - 5 - 13044090 (3x400)

סוג תעריף	סוג צריכה	קריאה קודמת	קריאה נוכחית	סה"כ צריכה בקוט"ש	מחיר לקוט"ש בא"ג	סה"כ לתשלום
פרטי חשבון עבור תאריכים:						
		01/04/20	30/04/20			
777	פסגה	166,930.80	170,580.00	3,649.20	45.44	1,658.20 ₪
778	גבע	82,001.60	84,517.60	2,516.00	37.65	947.27 ₪
779	שפל	234,619.60	238,459.20	3,839.60	31.07	1,192.96 ₪

סה"כ לדייר:

פסגה	גבע	שפל	סה"כ	שיא ביקוש
3,649.20	2,516.00	3,839.60	10,004.80	36.48
1,658.20 ₪	947.27 ₪	1,192.96 ₪	3,798.43 ₪	

סה"כ צריכה
 סה"כ לתשלום

200.95 ₪	תשלום קבוע	
42.87 ₪	תשלום עבור גודל חיבור בKVA (3x400)	
4,042.26 ₪	סה"כ לתשלום	לא כולל מע"מ

התפלגות חיוב בש"ח לפי תעו"ז

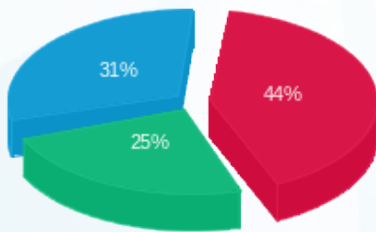

■ פסגה (1,658.20 ₪)
 ■ גבע (947.27 ₪)
 ■ שפל (1,192.96 ₪)

הסטוריית צריכה בקוט"ש

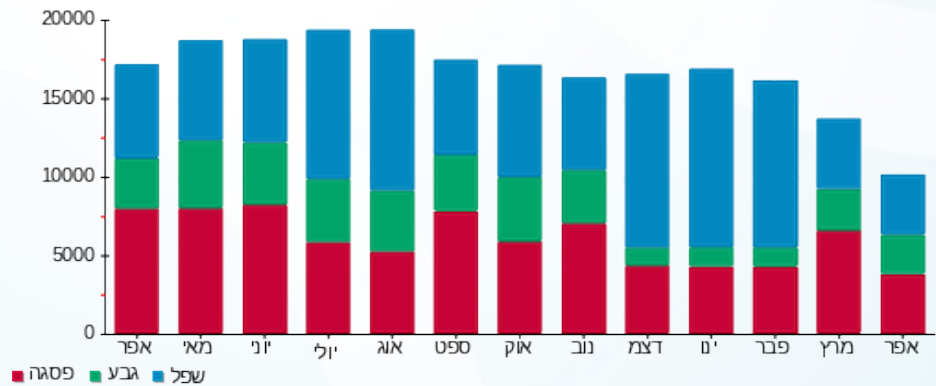

■ פסגה ■ גבע ■ שפל





06/05/20

תאריך הפקה:

שם דייר: בנין D מיזוג אוויר
שם אתר: מרכז עזריאלי חולון

30/04/20

תאריך קריאה נוכחית:

01/04/20

תאריך קריאה קודמת:

לקוח/ה נכבד/ה, אנו מתכבדים להגיש את חישוב צריכת החשמל לתקופה 01/04/20 - 30/04/20:
בנין D צילר 1 (1) - 9 - 13044090

סוג תעריף	סוג צריכה	קריאה קודמת	קריאה נוכחית	סה"כ צריכה בקוט"ש	מחיר לקוט"ש בא"ג	סה"כ לתשלום
פרטי חשבון עבור תאריכים:						
777	פסגה	01/04/20	30/04/20	0.00	45.44	0.00 ₪
778	גבע	0.00	0.00	0.00	37.65	0.00 ₪
779	שפל	0.00	0.00	0.00	31.07	0.00 ₪

בנין D צילר 3 - 2 - 14155666

סוג תעריף	סוג צריכה	קריאה קודמת	קריאה נוכחית	סה"כ צריכה בקוט"ש	מחיר לקוט"ש בא"ג	סה"כ לתשלום
פרטי חשבון עבור תאריכים:						
777	פסגה	01/04/20	30/04/20	0.00	45.44	0.00 ₪
778	גבע	3,808.00	3,808.00	0.00	37.65	0.00 ₪
779	שפל	29,406.00	29,406.00	0.00	31.07	0.00 ₪

בנין D צילר 1 (2) - 2 - 14155670

סוג תעריף	סוג צריכה	קריאה קודמת	קריאה נוכחית	סה"כ צריכה בקוט"ש	מחיר לקוט"ש בא"ג	סה"כ לתשלום
פרטי חשבון עבור תאריכים:						
777	פסגה	01/04/20	30/04/20	600.00	45.44	272.64 ₪
778	גבע	251,746.00	251,746.00	0.00	37.65	0.00 ₪
779	שפל	707,404.00	707,404.00	0.00	31.07	0.00 ₪

בנין D צילר 5 - 2 - 14155671

סוג תעריף	סוג צריכה	קריאה קודמת	קריאה נוכחית	סה"כ צריכה בקוט"ש	מחיר לקוט"ש בא"ג	סה"כ לתשלום
פרטי חשבון עבור תאריכים:						
777	פסגה	01/04/20	30/04/20	0.00	45.44	0.00 ₪
778	גבע	0.00	0.00	0.00	37.65	0.00 ₪
779	שפל	0.00	0.00	0.00	31.07	0.00 ₪



בניין D צילר 2 - 2 - 14155703

סוג תעריף	סוג צריכה	קריאה קודמת	קריאה נוכחית	סה"כ צריכה בקוט"ש	מחיר לקוט"ש בא"ג	סה"כ לתשלום
פרטי חשבון עבור תאריכים:						
777	פסגה	01/04/20	30/04/20	0.00	45.44	0.00 ₪
778	גבע	234,098.00	234,098.00	0.00	37.65	0.00 ₪
779	שפל	441,654.00	441,654.00	0.00	31.07	0.00 ₪

בניין D צילר 6 - 2 - 14155706

סוג תעריף	סוג צריכה	קריאה קודמת	קריאה נוכחית	סה"כ צריכה בקוט"ש	מחיר לקוט"ש בא"ג	סה"כ לתשלום
פרטי חשבון עבור תאריכים:						
777	פסגה	01/04/20	30/04/20	2,510.00	45.44	1,140.54 ₪
778	גבע	35,104.00	35,290.00	186.00	37.65	70.03 ₪
779	שפל	82,828.00	83,744.00	916.00	31.07	284.60 ₪

בניין D צילר 7 - 3 - 14155706

סוג תעריף	סוג צריכה	קריאה קודמת	קריאה נוכחית	סה"כ צריכה בקוט"ש	מחיר לקוט"ש בא"ג	סה"כ לתשלום
פרטי חשבון עבור תאריכים:						
777	פסגה	01/04/20	30/04/20	0.00	45.44	0.00 ₪
778	גבע	216,704.00	216,704.00	0.00	37.65	0.00 ₪
779	שפל	395,584.00	395,584.00	0.00	31.07	0.00 ₪

בניין D צילר 8 - 4 - 14155706

סוג תעריף	סוג צריכה	קריאה קודמת	קריאה נוכחית	סה"כ צריכה בקוט"ש	מחיר לקוט"ש בא"ג	סה"כ לתשלום
פרטי חשבון עבור תאריכים:						
777	פסגה	01/04/20	30/04/20	15,124.80	45.44	6,872.71 ₪
778	גבע	12,952.00	19,740.00	6,788.00	37.65	2,555.68 ₪
779	שפל	26,026.40	38,451.20	12,424.80	31.07	3,860.39 ₪

בניין D ראשי לוח D1 ACFP יטאות ומשאבות - 2 - 15091594

סוג תעריף	סוג צריכה	קריאה קודמת	קריאה נוכחית	סה"כ צריכה בקוט"ש	מחיר לקוט"ש בא"ג	סה"כ לתשלום
פרטי חשבון עבור תאריכים:						
777	פסגה	01/04/20	30/04/20	6,432.00	45.44	2,922.70 ₪
778	גבע	198,844.80	201,027.20	2,182.40	37.65	821.67 ₪
779	שפל	624,620.80	628,540.80	3,920.00	31.07	1,217.94 ₪





בניין D ראשי לוח ACFP D2 יטאות ומשאבות - 3 - 15091594

סוג תעריף	סוג צריכה	קריאה קודמת	קריאה נוכחית	סה"כ צריכה בקוט"ש	מחיר לקוט"ש בא"ג	סה"כ לתשלום
		01/04/20	30/04/20			
777	פסגה	98,776.80	106,552.00	7,775.20	45.44	3,533.05 ₪
778	גבע	67,168.80	72,583.20	5,414.40	37.65	2,038.52 ₪
779	שפל	208,904.00	220,598.40	11,694.40	31.07	3,633.45 ₪

סה"כ לדירה:

פסגה	גבע	שפל	סה"כ	שיא ביקוש
32,442.00	14,570.80	28,955.20	75,968.00	3,845.54
14,741.64 ₪	5,485.91 ₪	8,996.38 ₪	29,223.93 ₪	

סה"כ צריכה

סה"כ לתשלום

0.00 ₪	תשלום קבוע	
29,223.93 ₪	סה"כ לתשלום	לא כולל מע"מ

התפלגות חיוב בש"ח לפי תעו"ז

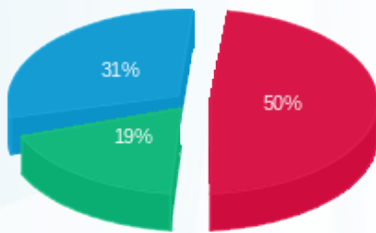

- פסגה (14,741.64 ₪)
- גבע (5,485.91 ₪)
- שפל (8,996.38 ₪)

הסטוריית צריכה בקוט"ש

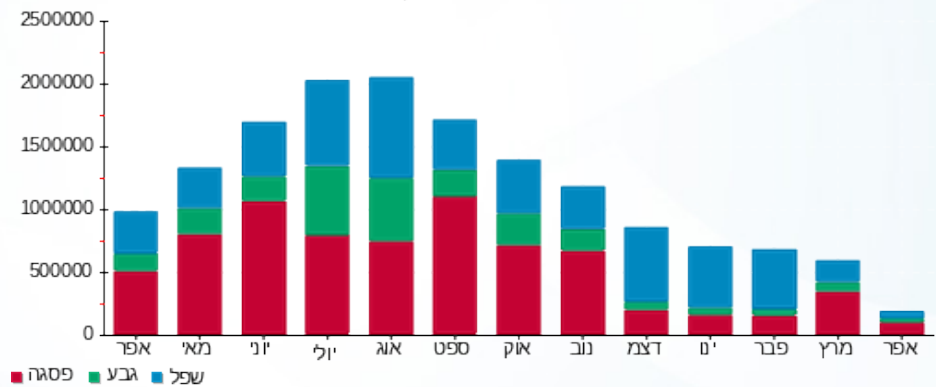



06/05/20 תאריך הפקה:
 30/04/20 תאריך קריאה נוכחית:
 01/04/20 תאריך קריאה קודמת:

שם דייר: בנין D ציבורי
שם אתר: מרכז עזריאלי חולון

לקוח/ה נכבד/ה, אנו מתכבדים להגיש את חישוב צריכת החשמל לתקופה 01/04/20 - 30/04/20:

בנין D טיב טעם - 1 - 13044090

סוג תעריף	סוג צריכה	קריאה קודמת	קריאה נוכחית	סה"כ צריכה בקוט"ש	מחיר לקוט"ש בא"ג	סה"כ לתשלום
פרטי חשבון עבור תאריכים:						
777	פסגה	01/04/20	30/04/20	-13,001.20	45.44	₪ -5,907.75
778	גבע	181,356.80	190,048.40	-8,691.60	37.65	₪ -3,272.39
779	שפל	528,900.80	543,319.60	-14,418.80	31.07	₪ -4,479.92

בנין D מקדונלדס - 2 - 13044090

סוג תעריף	סוג צריכה	קריאה קודמת	קריאה נוכחית	סה"כ צריכה בקוט"ש	מחיר לקוט"ש בא"ג	סה"כ לתשלום
פרטי חשבון עבור תאריכים:						
777	פסגה	01/04/20	30/04/20	-2,436.80	45.44	₪ -1,107.28
778	גבע	38,064.80	38,964.40	-899.60	37.65	₪ -338.70
779	שפל	87,059.60	88,138.00	-1,078.40	31.07	₪ -335.06

בנין D בר סלטים - 4 - 13044090

סוג תעריף	סוג צריכה	קריאה קודמת	קריאה נוכחית	סה"כ צריכה בקוט"ש	מחיר לקוט"ש בא"ג	סה"כ לתשלום
פרטי חשבון עבור תאריכים:						
777	פסגה	01/04/20	30/04/20	-200.50	45.44	₪ -91.11
778	גבע	4,811.30	4,921.80	-110.50	37.65	₪ -41.60
779	שפל	16,373.20	16,609.10	-235.90	31.07	₪ -73.29

בנין D ריבר - 5 - 13044090

סוג תעריף	סוג צריכה	קריאה קודמת	קריאה נוכחית	סה"כ צריכה בקוט"ש	מחיר לקוט"ש בא"ג	סה"כ לתשלום
פרטי חשבון עבור תאריכים:						
777	פסגה	01/04/20	30/04/20	-3,649.20	45.44	₪ -1,658.20
778	גבע	82,001.60	84,517.60	-2,516.00	37.65	₪ -947.27
779	שפל	234,619.60	238,459.20	-3,839.60	31.07	₪ -1,192.96



בנין D ציפורה - 6 - 13044090

סוג תעריף	סוג צריכה	קריאה קודמת	קריאה נוכחית	סה"כ צריכה בקוט"ש	מחיר לקוט"ש בא"ג	סה"כ לתשלום
פרטי חשבון עבור תאריכים:						
777	פסגה	01/04/20	30/04/20	-2,778.00	45.44	₪ -1,262.32
778	גבע	39,198.40	40,456.40	-1,258.00	37.65	₪ -473.64
779	שפל	114,772.40	116,696.40	-1,924.00	31.07	₪ -597.79

בנין D אייברג - 7 - 13044090

סוג תעריף	סוג צריכה	קריאה קודמת	קריאה נוכחית	סה"כ צריכה בקוט"ש	מחיר לקוט"ש בא"ג	סה"כ לתשלום
פרטי חשבון עבור תאריכים:						
777	פסגה	01/04/20	30/04/20	-123.80	45.44	₪ -56.25
778	גבע	14,956.20	14,957.40	-1.20	37.65	₪ -0.45
779	שפל	52,284.40	52,313.60	-29.20	31.07	₪ -9.07

בנין D דיזיין הוז - 8 - 13044090

סוג תעריף	סוג צריכה	קריאה קודמת	קריאה נוכחית	סה"כ צריכה בקוט"ש	מחיר לקוט"ש בא"ג	סה"כ לתשלום
פרטי חשבון עבור תאריכים:						
777	פסגה	01/04/20	30/04/20	-36.90	45.44	₪ -16.77
778	גבע	1,553.20	1,573.70	-20.50	37.65	₪ -7.72
779	שפל	5,364.90	5,406.50	-41.60	31.07	₪ -12.93

מיזוג אוויר בנין 9 - 13044090 - D

סוג תעריף	סוג צריכה	קריאה קודמת	קריאה נוכחית	סה"כ צריכה בקוט"ש	מחיר לקוט"ש בא"ג	סה"כ לתשלום
פרטי חשבון עבור תאריכים:						
777	פסגה	01/04/20	30/04/20	0.00	45.44	₪ 0.00
778	גבע	0.00	0.00	0.00	37.65	₪ 0.00
779	שפל	0.00	0.00	0.00	31.07	₪ 0.00

בנין D מחסן קומפיון - 10 - 13044090

סוג תעריף	סוג צריכה	קריאה קודמת	קריאה נוכחית	סה"כ צריכה בקוט"ש	מחיר לקוט"ש בא"ג	סה"כ לתשלום
פרטי חשבון עבור תאריכים:						
777	פסגה	21,778.20	22,595.70	-817.50	45.44	₪ -371.47
778	גבע	12,021.30	12,586.70	-565.40	37.65	₪ -212.87
779	שפל	40,194.40	41,402.90	-1,208.50	31.07	₪ -375.48



בנין D מכן העתקות - 11 - 13044090

סוג תעריף	סוג צריכה	קריאה קודמת	קריאה נוכחית	סה"כ צריכה בקוט"ש	מחיר לקוט"ש בא"ג	סה"כ לתשלום
פרטי חשבון עבור תאריכים:						
777	פסגה	01/04/20	30/04/20	-135.05	45.44	₪ -61.37
778	גבע	366.65	373.70	-7.05	37.65	₪ -2.65
779	שפל	1,141.25	1,146.80	-5.55	31.07	₪ -1.72

בנין D פטיפוריה - 12 - 13044090

סוג תעריף	סוג צריכה	קריאה קודמת	קריאה נוכחית	סה"כ צריכה בקוט"ש	מחיר לקוט"ש בא"ג	סה"כ לתשלום
פרטי חשבון עבור תאריכים:						
777	פסגה	01/04/20	30/04/20	-171.40	45.44	₪ -77.88
778	גבע	3,039.80	3,162.40	-122.60	37.65	₪ -46.16
779	שפל	9,896.20	10,162.20	-266.00	31.07	₪ -82.65

בנין D - חניות הכישור - 13 - 13044090

סוג תעריף	סוג צריכה	קריאה קודמת	קריאה נוכחית	סה"כ צריכה בקוט"ש	מחיר לקוט"ש בא"ג	סה"כ לתשלום
פרטי חשבון עבור תאריכים:						
777	פסגה	01/04/20	30/04/20	-143.60	45.44	₪ -65.25
778	גבע	1,662.80	1,719.50	-56.70	37.65	₪ -21.35
779	שפל	4,245.90	4,304.30	-58.40	31.07	₪ -18.14

בנין D ראשי שגאי 1 - 14155666 - T3

סוג תעריף	סוג צריכה	קריאה קודמת	קריאה נוכחית	סה"כ צריכה בקוט"ש	מחיר לקוט"ש בא"ג	סה"כ לתשלום
פרטי חשבון עבור תאריכים:						
777	פסגה	01/04/20	30/04/20	0.00	45.44	₪ 0.00
778	גבע	693,523.20	693,523.20	0.00	37.65	₪ 0.00
779	שפל	2,073,964.80	2,073,964.80	0.00	31.07	₪ 0.00

מיזוג אוויר בנין 2 - 14155666 - D

סוג תעריף	סוג צריכה	קריאה קודמת	קריאה נוכחית	סה"כ צריכה בקוט"ש	מחיר לקוט"ש בא"ג	סה"כ לתשלום
פרטי חשבון עבור תאריכים:						
777	פסגה	01/04/20	30/04/20	0.00	45.44	₪ 0.00
778	גבע	3,808.00	3,808.00	0.00	37.65	₪ 0.00
779	שפל	29,406.00	29,406.00	0.00	31.07	₪ 0.00



בניין D ראשי שגאי 1 - 14155670 - T1

סה"כ לתשלום	מחיר לקוט"ש בא"ג	סה"כ צריכה בקוט"ש	קריאה נוכחית	קריאה קודמת	סוג צריכה	סוג תעריף
			30/04/20	01/04/20	פרטי חשבון עבור תאריכים:	
0.00 ₪	45.44	0.00	1,812,550.40	1,812,550.40	פסגה	777
0.00 ₪	37.65	0.00	737,344.00	737,344.00	גבע	778
0.00 ₪	31.07	0.00	2,279,590.40	2,279,590.40	שפל	779

מיזוג אוויר בניין 2 - 14155670 - D

סה"כ לתשלום	מחיר לקוט"ש בא"ג	סה"כ צריכה בקוט"ש	קריאה נוכחית	קריאה קודמת	סוג צריכה	סוג תעריף
			30/04/20	01/04/20	פרטי חשבון עבור תאריכים:	
-272.64 ₪	45.44	-600.00	669,876.00	669,276.00	פסגה	777
0.00 ₪	37.65	0.00	251,746.00	251,746.00	גבע	778
0.00 ₪	31.07	0.00	707,404.00	707,404.00	שפל	779

בניין D ראשי שגאי 1 - 14155671 - T4

סה"כ לתשלום	מחיר לקוט"ש בא"ג	סה"כ צריכה בקוט"ש	קריאה נוכחית	קריאה קודמת	סוג צריכה	סוג תעריף
			30/04/20	01/04/20	פרטי חשבון עבור תאריכים:	
0.00 ₪	45.44	0.00	0.00	0.00	פסגה	777
0.00 ₪	37.65	0.00	0.00	0.00	גבע	778
0.00 ₪	31.07	0.00	0.00	0.00	שפל	779

מיזוג אוויר בניין 2 - 14155671 - D

סה"כ לתשלום	מחיר לקוט"ש בא"ג	סה"כ צריכה בקוט"ש	קריאה נוכחית	קריאה קודמת	סוג צריכה	סוג תעריף
			30/04/20	01/04/20	פרטי חשבון עבור תאריכים:	
0.00 ₪	45.44	0.00	0.00	0.00	פסגה	777
0.00 ₪	37.65	0.00	0.00	0.00	גבע	778
0.00 ₪	31.07	0.00	0.00	0.00	שפל	779

בניין AVAYA D ק.1 שרתים 1 - 14155699

סה"כ לתשלום	מחיר לקוט"ש בא"ג	סה"כ צריכה בקוט"ש	קריאה נוכחית	קריאה קודמת	סוג צריכה	סוג תעריף
			30/04/20	01/04/20	פרטי חשבון עבור תאריכים:	
-5,042.75 ₪	45.44	-11,097.60	401,850.00	390,752.40	פסגה	777
-2,950.71 ₪	37.65	-7,837.20	216,688.20	208,851.00	גבע	778
-5,215.85 ₪	31.07	-16,787.40	740,121.60	723,334.20	שפל	779



בניין AVAYA D ק. 8 - 2 - 14155699

סוג תעריף	סוג צריכה	קריאה קודמת	קריאה נוכחית	סה"כ צריכה בקוט"ש	מחיר לקוט"ש בא"ג	סה"כ לתשלום
פרטי חשבון עבור תאריכים:						
777	פסגה	01/04/20	30/04/20	-1,889.60	45.44	₪ -858.63
778	גבע	25,019.60	26,058.40	-1,038.80	37.65	₪ -391.11
779	שפל	83,294.00	85,465.60	-2,171.60	31.07	₪ -674.72

בניין AVAYA D ק. 9 - 3 - 14155699

סוג תעריף	סוג צריכה	קריאה קודמת	קריאה נוכחית	סה"כ צריכה בקוט"ש	מחיר לקוט"ש בא"ג	סה"כ לתשלום
פרטי חשבון עבור תאריכים:						
777	פסגה	01/04/20	30/04/20	-5,560.00	45.44	₪ -2,526.46
778	גבע	58,676.00	61,748.00	-3,072.00	37.65	₪ -1,156.61
779	שפל	187,276.00	193,520.00	-6,244.00	31.07	₪ -1,940.01

בניין D קלי ק. 8 - 4 - 14155699

סוג תעריף	סוג צריכה	קריאה קודמת	קריאה נוכחית	סה"כ צריכה בקוט"ש	מחיר לקוט"ש בא"ג	סה"כ לתשלום
פרטי חשבון עבור תאריכים:						
777	פסגה	01/04/20	30/04/20	-5,348.40	45.44	₪ -2,430.31
778	גבע	72,222.00	74,223.60	-2,001.60	37.65	₪ -753.60
779	שפל	199,333.20	203,338.80	-4,005.60	31.07	₪ -1,244.54

בניין D ראשי שגאי 1 - 14155703 - T2

סוג תעריף	סוג צריכה	קריאה קודמת	קריאה נוכחית	סה"כ צריכה בקוט"ש	מחיר לקוט"ש בא"ג	סה"כ לתשלום
פרטי חשבון עבור תאריכים:						
777	פסגה	01/04/20	30/04/20	77,529.60	45.44	₪ 35,229.45
778	גבע	831,308.80	874,265.60	42,956.80	37.65	₪ 16,173.24
779	שפל	2,362,336.00	2,452,460.80	90,124.80	31.07	₪ 28,001.78

מיזוג אוויר בניין 2 - 14155703 - D

סוג תעריף	סוג צריכה	קריאה קודמת	קריאה נוכחית	סה"כ צריכה בקוט"ש	מחיר לקוט"ש בא"ג	סה"כ לתשלום
פרטי חשבון עבור תאריכים:						
777	פסגה	01/04/20	30/04/20	0.00	45.44	₪ 0.00
778	גבע	234,098.00	234,098.00	0.00	37.65	₪ 0.00
779	שפל	441,654.00	441,654.00	0.00	31.07	₪ 0.00





בניין D ראשי שגאי 1 - 14155706 - T5

סוג תעריף	סוג צריכה	קריאה קודמת	קריאה נוכחית	סה"כ צריכה בקוט"ש	מחיר לקוט"ש בא"ג	סה"כ לתשלום
פרטי חשבון עבור תאריכים:			30/04/20	01/04/20		
777	פסגה	1,779,872.00	1,893,011.20	113,139.20	45.44	51,410.45 ₪
778	גבע	673,401.60	728,224.00	54,822.40	37.65	20,640.63 ₪
779	שפל	1,782,361.60	1,884,992.00	102,630.40	31.07	31,887.27 ₪

מיזוג אוויר בניין 2 - 14155706 - D

סוג תעריף	סוג צריכה	קריאה קודמת	קריאה נוכחית	סה"כ צריכה בקוט"ש	מחיר לקוט"ש בא"ג	סה"כ לתשלום
פרטי חשבון עבור תאריכים:			30/04/20	01/04/20		
777	פסגה	153,614.00	156,124.00	-2,510.00	45.44	-1,140.54 ₪
778	גבע	35,104.00	35,290.00	-186.00	37.65	-70.03 ₪
779	שפל	82,828.00	83,744.00	-916.00	31.07	-284.60 ₪

מיזוג אוויר בניין 3 - 14155706 - D

סוג תעריף	סוג צריכה	קריאה קודמת	קריאה נוכחית	סה"כ צריכה בקוט"ש	מחיר לקוט"ש בא"ג	סה"כ לתשלום
פרטי חשבון עבור תאריכים:			30/04/20	01/04/20		
777	פסגה	578,478.00	578,478.00	0.00	45.44	0.00 ₪
778	גבע	216,704.00	216,704.00	0.00	37.65	0.00 ₪
779	שפל	395,584.00	395,584.00	0.00	31.07	0.00 ₪

מיזוג אוויר בניין 4 - 14155706 - D

סוג תעריף	סוג צריכה	קריאה קודמת	קריאה נוכחית	סה"כ צריכה בקוט"ש	מחיר לקוט"ש בא"ג	סה"כ לתשלום
פרטי חשבון עבור תאריכים:			30/04/20	01/04/20		
777	פסגה	35,150.40	50,275.20	-15,124.80	45.44	-6,872.71 ₪
778	גבע	12,952.00	19,740.00	-6,788.00	37.65	-2,555.68 ₪
779	שפל	26,026.40	38,451.20	-12,424.80	31.07	-3,860.39 ₪

בניין D עמידר ק.1 - 1 - 14155727

סוג תעריף	סוג צריכה	קריאה קודמת	קריאה נוכחית	סה"כ צריכה בקוט"ש	מחיר לקוט"ש בא"ג	סה"כ לתשלום
פרטי חשבון עבור תאריכים:			30/04/20	01/04/20		
777	פסגה	206,426.00	213,466.00	-7,040.00	45.44	-3,198.98 ₪
778	גבע	81,738.00	85,452.00	-3,714.00	37.65	-1,398.32 ₪
779	שפל	266,920.00	274,684.00	-7,764.00	31.07	-2,412.27 ₪





בניין D AVAYA ק.10 - 1 - 14155733

סוג תעריף	סוג צריכה	קריאה קודמת	קריאה נוכחית	סה"כ צריכה בקוט"ש	מחיר לקוט"ש בא"ג	סה"כ לתשלום
פרטי חשבון עבור תאריכים:			30/04/20	01/04/20		
777	פסגה	220,024.00	224,012.00	-3,988.00	45.44	1,812.15 ₪
778	גבע	75,772.00	78,144.00	-2,372.00	37.65	893.06 ₪
779	שפל	237,986.00	242,944.00	-4,958.00	31.07	1,540.45 ₪

בניין D הלמן אלדובי ק.11 - 2 - 14155733

סוג תעריף	סוג צריכה	קריאה קודמת	קריאה נוכחית	סה"כ צריכה בקוט"ש	מחיר לקוט"ש בא"ג	סה"כ לתשלום
פרטי חשבון עבור תאריכים:			30/04/20	01/04/20		
777	פסגה	315,894.00	324,982.00	-9,088.00	45.44	4,129.59 ₪
778	גבע	101,296.00	104,670.00	-3,374.00	37.65	1,270.31 ₪
779	שפל	307,304.00	314,474.00	-7,170.00	31.07	2,227.72 ₪

בניין D קומפיון ק.12 - 3 - 14155733

סוג תעריף	סוג צריכה	קריאה קודמת	קריאה נוכחית	סה"כ צריכה בקוט"ש	מחיר לקוט"ש בא"ג	סה"כ לתשלום
פרטי חשבון עבור תאריכים:			30/04/20	01/04/20		
777	פסגה	383,966.00	397,932.00	-13,966.00	45.44	6,346.15 ₪
778	גבע	168,238.00	176,292.00	-8,054.00	37.65	3,032.33 ₪
779	שפל	617,934.00	635,532.00	-17,598.00	31.07	5,467.70 ₪

בניין D AVAYA ק.10 שרתים - 4 - 14155733

סוג תעריף	סוג צריכה	קריאה קודמת	קריאה נוכחית	סה"כ צריכה בקוט"ש	מחיר לקוט"ש בא"ג	סה"כ לתשלום
פרטי חשבון עבור תאריכים:			30/04/20	01/04/20		
777	פסגה	223,821.00	231,088.80	-7,267.80	45.44	3,302.49 ₪
778	גבע	118,744.80	123,861.00	-5,116.20	37.65	1,926.25 ₪
779	שפל	411,090.00	422,041.20	-10,951.20	31.07	3,402.54 ₪

בניין D עמידר ק.6 - 1 - 15091233

סוג תעריף	סוג צריכה	קריאה קודמת	קריאה נוכחית	סה"כ צריכה בקוט"ש	מחיר לקוט"ש בא"ג	סה"כ לתשלום
פרטי חשבון עבור תאריכים:			30/04/20	01/04/20		
777	פסגה	251,550.00	258,798.00	-7,248.00	45.44	3,293.49 ₪
778	גבע	71,194.00	73,566.00	-2,372.00	37.65	893.06 ₪
779	שפל	223,476.00	228,282.00	-4,806.00	31.07	1,493.22 ₪





מיזוג אוויר בניין 2 - 15091594 - D

סוג תעריף	סוג צריכה	קריאה קודמת	קריאה נוכחית	סה"כ צריכה בקוט"ש	מחיר לקוט"ש בא"ג	סה"כ לתשלום
פרטי חשבון עבור תאריכים:			30/04/20	01/04/20		
777	פסגה	540,656.00	547,088.00	-6,432.00	45.44	₪ -2,922.70
778	גבע	198,844.80	201,027.20	-2,182.40	37.65	₪ -821.67
779	שפל	624,620.80	628,540.80	-3,920.00	31.07	₪ -1,217.94

מיזוג אוויר בניין 3 - 15091594 - D

סוג תעריף	סוג צריכה	קריאה קודמת	קריאה נוכחית	סה"כ צריכה בקוט"ש	מחיר לקוט"ש בא"ג	סה"כ לתשלום
פרטי חשבון עבור תאריכים:			30/04/20	01/04/20		
777	פסגה	98,776.80	106,552.00	-7,775.20	45.44	₪ -3,533.05
778	גבע	67,168.80	72,583.20	-5,414.40	37.65	₪ -2,038.52
779	שפל	208,904.00	220,598.40	-11,694.40	31.07	₪ -3,633.45

בניין D ראשי סאפינוס ק.7 - 1 - 15140044

סוג תעריף	סוג צריכה	קריאה קודמת	קריאה נוכחית	סה"כ צריכה בקוט"ש	מחיר לקוט"ש בא"ג	סה"כ לתשלום
פרטי חשבון עבור תאריכים:			30/04/20	01/04/20		
777	פסגה	298,382.75	301,337.85	-2,955.10	45.44	₪ -1,342.80
778	גבע	98,992.48	100,530.18	-1,537.70	37.65	₪ -578.94
779	שפל	259,996.89	263,261.49	-3,264.60	31.07	₪ -1,014.31

בניין D בקשי קומה 8 - 1 - 16224401

סוג תעריף	סוג צריכה	קריאה קודמת	קריאה נוכחית	סה"כ צריכה בקוט"ש	מחיר לקוט"ש בא"ג	סה"כ לתשלום
פרטי חשבון עבור תאריכים:			30/04/20	01/04/20		
777	פסגה	19,745.08	20,560.68	-815.60	45.44	₪ -370.61
778	גבע	5,090.09	5,332.29	-242.20	37.65	₪ -91.19
779	שפל	16,734.27	17,112.67	-378.40	31.07	₪ -117.57

בניין D מחסן מיסטינג קומה 2 - 1 - 17312575

סוג תעריף	סוג צריכה	קריאה קודמת	קריאה נוכחית	סה"כ צריכה בקוט"ש	מחיר לקוט"ש בא"ג	סה"כ לתשלום
פרטי חשבון עבור תאריכים:			30/04/20	01/04/20		
777	פסגה	3,728.04	3,923.00	-194.97	45.44	₪ -88.59
778	גבע	1,908.54	2,053.20	-144.67	37.65	₪ -54.47
779	שפל	6,424.51	6,728.20	-303.69	31.07	₪ -94.36





17312727 - 1 - 17312727-1

סוג תעריף	סוג צריכה	קריאה קודמת	קריאה נוכחית	סה"כ צריכה בקוט"ש	מחיר לקוט"ש בא"ג	סה"כ לתשלום
פרטי חשבון עבור תאריכים:						
777	פסגה	01/04/20	30/04/20	-544.32	45.44	₪ -247.34
778	גבע	116.35	246.40	-130.06	37.65	₪ -48.97
779	שפל	935.81	999.10	-63.29	31.07	₪ -19.66

17312864 - 1 - 4. בנין D קווסט ק.

סוג תעריף	סוג צריכה	קריאה קודמת	קריאה נוכחית	סה"כ צריכה בקוט"ש	מחיר לקוט"ש בא"ג	סה"כ לתשלום
פרטי חשבון עבור תאריכים:						
777	פסגה	01/04/20	30/04/20	-2,444.00	45.44	₪ -1,110.55
778	גבע	19,277.00	20,876.30	-1,599.30	37.65	₪ -602.14
779	שפל	60,469.00	63,873.60	-3,404.60	31.07	₪ -1,057.81

17312903 - 1 - 17312903

סוג תעריף	סוג צריכה	קריאה קודמת	קריאה נוכחית	סה"כ צריכה בקוט"ש	מחיר לקוט"ש בא"ג	סה"כ לתשלום
פרטי חשבון עבור תאריכים:						
777	פסגה	01/04/20	30/04/20	-4,061.10	45.44	₪ -1,845.36
778	גבע	12,917.30	14,452.90	-1,535.60	37.65	₪ -578.15
779	שפל	54,554.40	56,983.30	-2,428.90	31.07	₪ -754.66

18017330 - 1 - 5. בנין D הלבמן אלדובי ק.

סוג תעריף	סוג צריכה	קריאה קודמת	קריאה נוכחית	סה"כ צריכה בקוט"ש	מחיר לקוט"ש בא"ג	סה"כ לתשלום
פרטי חשבון עבור תאריכים:						
777	פסגה	01/04/20	30/04/20	-597.60	45.44	₪ -271.55
778	גבע	1,504.80	1,590.80	-86.00	37.65	₪ -32.38
779	שפל	5,998.40	6,224.80	-226.40	31.07	₪ -70.34

18017330 - 2 - 5. בנין D אלקו מדיה ק.

סוג תעריף	סוג צריכה	קריאה קודמת	קריאה נוכחית	סה"כ צריכה בקוט"ש	מחיר לקוט"ש בא"ג	סה"כ לתשלום
פרטי חשבון עבור תאריכים:						
777	פסגה	01/04/20	30/04/20	-1,518.00	45.44	₪ -689.78
778	גבע	9,789.80	10,420.20	-630.40	37.65	₪ -237.35
779	שפל	39,361.60	40,665.40	-1,303.80	31.07	₪ -405.09



בניין D אלדן ק. 5 - 3 - 18017330

סוג תעריף	סוג צריכה	קריאה קודמת	קריאה נוכחית	סה"כ צריכה בקוט"ש	מחיר לקוט"ש בא"ג	סה"כ לתשלום
פרטי חשבון עבור תאריכים:						
777	פסגה	01/04/20	30/04/20	-1,621.60	45.44	₪ -736.86
778	גבע	7,589.20	8,202.20	-613.00	37.65	₪ -230.79
779	שפל	19,508.20	20,361.40	-853.20	31.07	₪ -265.09

בניין D כביש 6 ק. 4 - 1 - 18170729

סוג תעריף	סוג צריכה	קריאה קודמת	קריאה נוכחית	סה"כ צריכה בקוט"ש	מחיר לקוט"ש בא"ג	סה"כ לתשלום
פרטי חשבון עבור תאריכים:						
777	פסגה	01/04/20	30/04/20	-1,931.20	45.44	₪ -877.54
778	גבע	13,572.80	14,471.20	-898.40	37.65	₪ -338.25
779	שפל	42,692.40	44,504.00	-1,811.60	31.07	₪ -562.86

בניין D ליברה ק. 3 - 2 - 18170729

סוג תעריף	סוג צריכה	קריאה קודמת	קריאה נוכחית	סה"כ צריכה בקוט"ש	מחיר לקוט"ש בא"ג	סה"כ לתשלום
פרטי חשבון עבור תאריכים:						
777	פסגה	01/04/20	30/04/20	-828.64	45.44	₪ -376.53
778	גבע	3,738.56	4,026.88	-288.32	37.65	₪ -108.55
779	שפל	10,988.48	11,454.40	-465.92	31.07	₪ -144.76

בניין D אקספריטוס ק. 3 - 3 - 18170729

סוג תעריף	סוג צריכה	קריאה קודמת	קריאה נוכחית	סה"כ צריכה בקוט"ש	מחיר לקוט"ש בא"ג	סה"כ לתשלום
פרטי חשבון עבור תאריכים:						
777	פסגה	01/04/20	30/04/20	-456.64	45.44	₪ -207.50
778	גבע	1,362.08	1,526.40	-164.32	37.65	₪ -61.87
779	שפל	5,769.76	6,080.48	-310.72	31.07	₪ -96.54

בניין D חברת כנס ממ"ד ק. 3 - 1 - 18247613

סוג תעריף	סוג צריכה	קריאה קודמת	קריאה נוכחית	סה"כ צריכה בקוט"ש	מחיר לקוט"ש בא"ג	סה"כ לתשלום
פרטי חשבון עבור תאריכים:						
777	פסגה	01/04/20	30/04/20	-9.35	45.44	₪ -4.25
778	גבע	120.19	133.30	-13.11	37.65	₪ -4.94
779	שפל	363.82	387.70	-23.88	31.07	₪ -7.42





סה"כ לדירה:

פסגה	גבע	שפל	סה"כ	שיא ביקוש
44,261.34	22,124.38	43,399.25	109,784.97	12,281.34
20,112.35 ₪	8,329.83 ₪	13,484.15 ₪	41,926.33 ₪	

סה"כ צריכה

סה"כ לתשלום

0.00 ₪	תשלום קבוע	
41,926.33 ₪	סה"כ לתשלום	לא כולל מע"מ





06/05/20 תאריך הפקה:
 30/04/20 תאריך קריאה נוכחית:
 01/04/20 תאריך קריאה קודמת:

שם דייר: בניין D ראשי חיוני שנאי T5
 שם אתר: מרכז עזריאלי חולון

לקוח/ה נכבד/ה, אנו מתכבדים להגיש את חישוב צריכת החשמל לתקופה 01/04/20 - 30/04/20:

ראשי חיוני שנאי 1 - 15091594 - T5

סוג תעריף	סוג צריכה	קריאה קודמת	קריאה נוכחית	סה"כ צריכה בקוט"ש	מחיר לקוט"ש בא"ג	סה"כ לתשלום
		01/04/20	30/04/20			
777	פסגה	206,732.80	238,220.80	31,488.00	45.44	14,308.15 ₪
778	גבע	111,212.80	127,484.80	16,272.00	37.65	6,126.41 ₪
779	שפל	330,030.40	361,822.40	31,792.00	31.07	9,877.77 ₪

סה"כ לדייר:

פסגה	גבע	שפל	סה"כ	שיא ביקוש
31,488.00	16,272.00	31,792.00	79,552.00	286.85
14,308.15 ₪	6,126.41 ₪	9,877.77 ₪	30,312.33 ₪	

סה"כ צריכה

סה"כ לתשלום

0.00 ₪	תשלום קבוע	
30,312.33 ₪	סה"כ לתשלום	לא כולל מע"מ

התפלגות חיוב בש"ח לפי תעו"ז

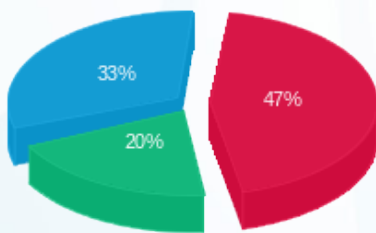

פסגה (14,308.15 ₪) ■
 גבע (6,126.41 ₪) ■
 שפל (9,877.77 ₪) ■

הסטוריית צריכה בקוט"ש

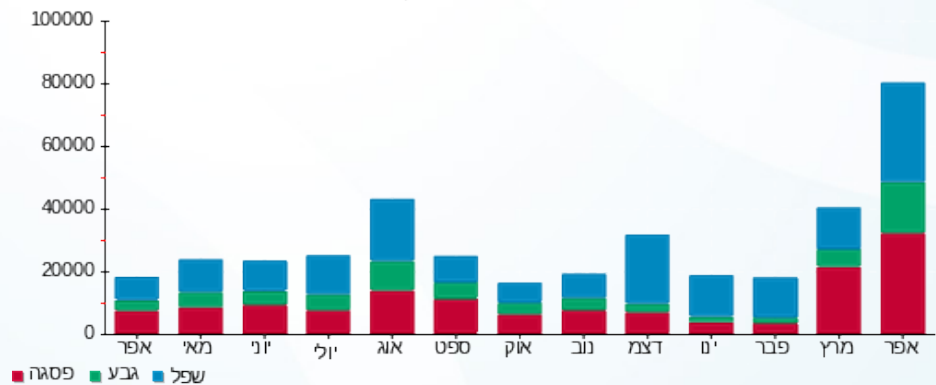



06/05/20 תאריך הפקה:
 30/04/20 תאריך קריאה נוכחית:
 01/04/20 תאריך קריאה קודמת:

שם דייר: בניין D ראשי שגאי T2
 שם אתר: מרכז עזריאלי חולון

לקוח/ה נכבד/ה, אנו מתכבדים להגיש את חישוב צריכת החשמל לתקופה 01/04/20 - 30/04/20:

בניין D ראשי שגאי 1 - 14155703 - T2

סוג תעריף	סוג צריכה	קריאה קודמת	קריאה נוכחית	סה"כ צריכה בקוט"ש	מחיר לקוט"ש בא"ג	סה"כ לתשלום
		01/04/20	30/04/20	פרטי חשבון עבור תאריכים:		
777	פסגה	2,139,046.40	2,216,576.00	77,529.60	45.44	35,229.45 ₪
778	גבע	831,308.80	874,265.60	42,956.80	37.65	16,173.24 ₪
779	שפל	2,362,336.00	2,452,460.80	90,124.80	31.07	28,001.78 ₪

סה"כ לדייר:

פסגה	גבע	שפל	סה"כ	שיא ביקוש
77,529.60	42,956.80	90,124.80	210,611.20	604.03
35,229.45 ₪	16,173.24 ₪	28,001.78 ₪	79,404.46 ₪	

סה"כ צריכה
 סה"כ לתשלום

0.00 ₪	תשלום קבוע	
79,404.46 ₪	סה"כ לתשלום	לא כולל מע"מ

התפלגות חיוב בש"ח לפי תעו"ז

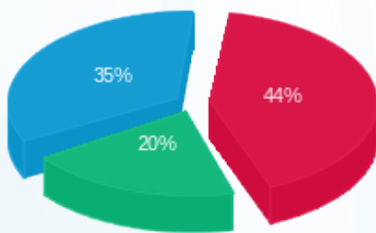

פסגה (35,229.45 ₪) 35%
 גבע (16,173.24 ₪) 20%
 שפל (28,001.78 ₪) 44%

הסטוריית צריכה בקוט"ש

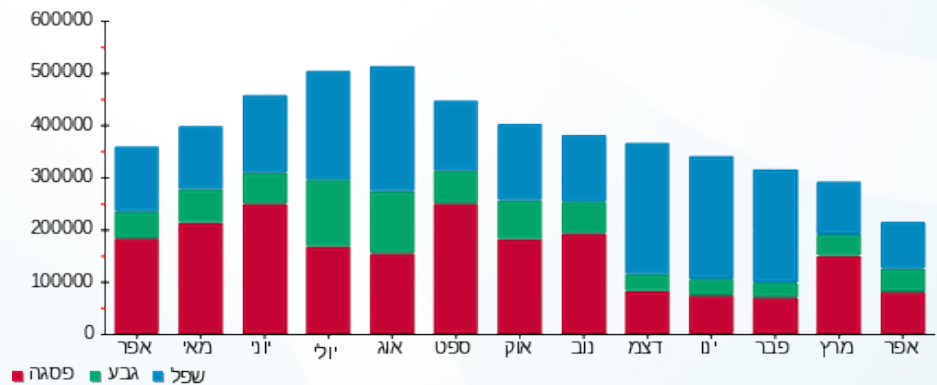



06/05/20 תאריך הפקה:
 30/04/20 תאריך קריאה נוכחית:
 01/04/20 תאריך קריאה קודמת:

שם דייר: בניין D ראשי שנאי T3
 שם אתר: מרכז עזריאלי חולון

לקוח/ה נכבד/ה, אנו מתכבדים להגיש את חישוב צריכת החשמל לתקופה 01/04/20 - 30/04/20:

בניין D ראשי שנאי 1 - 14155666 - T3

סה"כ לתשלום	מחיר לקוט"ש בא"ג	סה"כ צריכה בקוט"ש	קריאה נוכחית	קריאה קודמת	סוג צריכה	סוג תעריף
			30/04/20	01/04/20	פרטי חשבון עבור תאריכים:	
0.00 ₪	45.44	0.00	1,700,083.20	1,700,083.20	פסגה	777
0.00 ₪	37.65	0.00	693,523.20	693,523.20	גבע	778
0.00 ₪	31.07	0.00	2,073,964.80	2,073,964.80	שפל	779

סה"כ לדייר:

שיא ביקוש	סה"כ	שפל	גבע	פסגה
	0.00	0.00	0.00	0.00
	0.00 ₪	0.00 ₪	0.00 ₪	0.00 ₪

סה"כ צריכה
 סה"כ לתשלום

0.00 ₪	תשלום קבוע	
0.00 ₪	סה"כ לתשלום	לא כולל מע"מ





06/05/20 תאריך הפקה:
 30/04/20 תאריך קריאה נכחית:
 01/04/20 תאריך קריאה קודמת:

שם דייר: בניין D ראשי שגאי T4
 שם אתר: מרכז עזריאלי חולון

לקוח/ה נכבד/ה, אנו מתכבדים להגיש את חישוב צריכת החשמל לתקופה 01/04/20 - 30/04/20:

בניין D ראשי שגאי 1 - 14155671 - T4

סה"כ לתשלום	מחיר לקוט"ש בא"ג	סה"כ צריכה בקוט"ש	קריאה נכחית	קריאה קודמת	סוג צריכה	סוג תעריף
			30/04/20	01/04/20	פרטי חשבון עבור תאריכים:	
0.00 ₪	45.44	0.00	0.00	0.00	פסגה	777
0.00 ₪	37.65	0.00	0.00	0.00	גבע	778
0.00 ₪	31.07	0.00	0.00	0.00	שפל	779

סה"כ לדייר:

שיא ביקוש	סה"כ	שפל	גבע	פסגה
	0.00	0.00	0.00	0.00
	0.00 ₪	0.00 ₪	0.00 ₪	0.00 ₪

סה"כ צריכה
 סה"כ לתשלום

0.00 ₪	תשלום קבוע	
0.00 ₪	סה"כ לתשלום	לא כולל מע"מ





06/05/20 תאריך הפקה:
 30/04/20 תאריך קריאה נוכחית:
 01/04/20 תאריך קריאה קודמת:

שם דייר: בניין D ראשי שנאי T5
 שם אתר: מרכז עזריאלי חולון

לקוח/ה נכבד/ה, אנו מתכבדים להגיש את חישוב צריכת החשמל לתקופה 01/04/20 - 30/04/20:

בניין D ראשי שנאי 1 - 14155706 - T5

סוג תעריף	סוג צריכה	קריאה קודמת	קריאה נוכחית	סה"כ צריכה בקוט"ש	מחיר לקוט"ש בא"ג	סה"כ לתשלום
		01/04/20	30/04/20			פרטי חשבון עבור תאריכים:
777	פסגה	1,779,872.00	1,893,011.20	113,139.20	45.44	51,410.45 ₪
778	גבע	673,401.60	728,224.00	54,822.40	37.65	20,640.63 ₪
779	שפל	1,782,361.60	1,884,992.00	102,630.40	31.07	31,887.27 ₪

סה"כ לדיר:

פסגה	גבע	שפל	סה"כ	שיא ביקוש
113,139.20	54,822.40	102,630.40	270,592.00	12,281.34
51,410.45 ₪	20,640.63 ₪	31,887.27 ₪	103,938.35 ₪	

סה"כ צריכה

סה"כ לתשלום

0.00 ₪	תשלום קבוע	
103,938.35 ₪	סה"כ לתשלום	לא כולל מע"מ

התפלגות חיוב בש"ח לפי תעו"ז

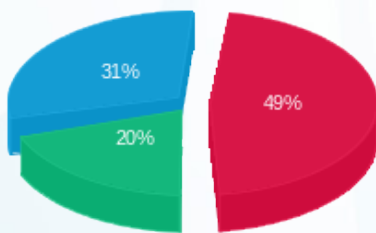

פסגה (51,410.45 ₪) 49%
 גבע (20,640.63 ₪) 20%
 שפל (31,887.27 ₪) 31%

הסטוריית צריכה בקוט"ש

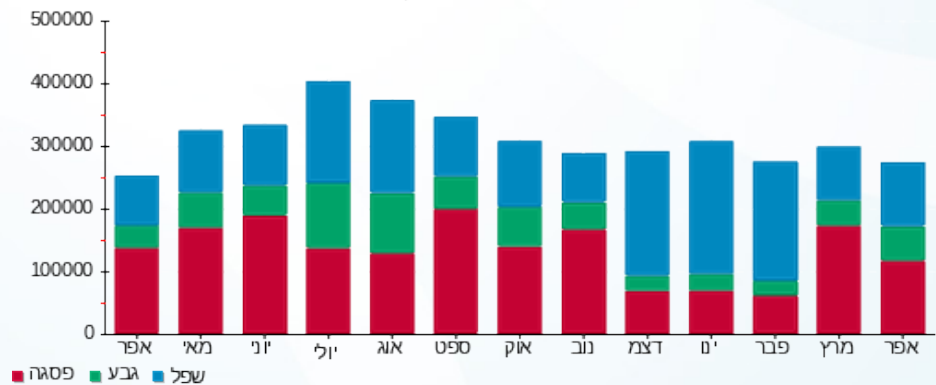



06/05/20 תאריך הפקה:
 30/04/20 תאריך קריאה נוכחית:
 01/04/20 תאריך קריאה קודמת:

שם דייר: חניון - בי.בי.בי - טעינת אופנועים
 שם אתר: מרכז עזריאלי חולון

לקוח/ה נכבד/ה, אנו מתכבדים להגיש את חישוב צריכת החשמל לתקופה 01/04/20 - 30/04/20:

חניון בניין A - בי.בי.בי - טעינת אופנועים - 1 - 18247404 (3x16)

סוג תעריף	סוג צריכה	קריאה קודמת	קריאה נוכחית	סה"כ צריכה בקוט"ש	מחיר לקוט"ש בא"ג	סה"כ לתשלום
פרטי חשבון עבור תאריכים:						
777	פסגה	01/04/20	30/04/20	18.30	45.44	8.32 ₪
778	גבע	312.50	326.50	14.00	37.65	5.27 ₪
779	שפל	1,607.00	1,810.00	203.00	31.07	63.07 ₪

סה"כ לדייר:

פסגה	גבע	שפל	סה"כ	שיא ביקוש
18.30	14.00	203.00	235.30	5.26
8.32 ₪	5.27 ₪	63.07 ₪	76.66 ₪	

סה"כ צריכה
 סה"כ לתשלום

200.95 ₪	תשלום קבוע	
1.71 ₪	תשלום עבור גודל חיבור בKVA (3x16)	
279.32 ₪	סה"כ לתשלום	לא כולל מע"מ

התפלגות חיוב בש"ח לפי תעו"ז

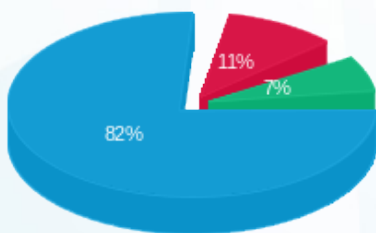

פסגה (8.32 ₪)
 גבע (5.27 ₪)
 שפל (63.07 ₪)

הסטוריית צריכה בקוט"ש

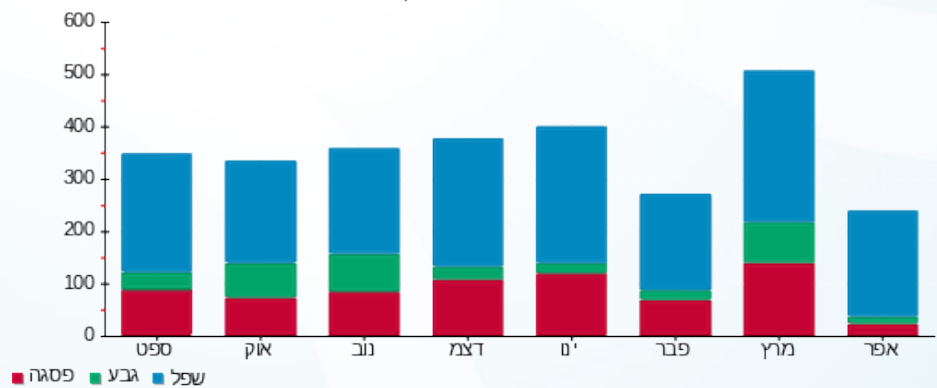



06/05/20 תאריך הפקה:
 30/04/20 תאריך קריאה נוכחית:
 01/04/20 תאריך קריאה קודמת:

שם דייר: חניון - ראשי שנאי חניון 6
 שם אתר: מרכז עזריאלי חולון

לקוח/ה נכבד/ה, אנו מתכבדים להגיש את חישוב צריכת החשמל לתקופה 01/04/20 - 30/04/20:

חניון - ראשי שנאי חניון 6 - 15 - 13044120

סה"כ לתשלום	מחיר לקוט"ש בא"ג	סה"כ צריכה בקוט"ש	קריאה נוכחית	קריאה קודמת	סוג צריכה	סוג תעריף
			30/04/20	01/04/20		פרטי חשבון עבור תאריכים:
₪ 3,126.27	45.44	6,880.00	582,272.00	575,392.00	פסגה	777
₪ 1,710.82	37.65	4,544.00	296,800.00	292,256.00	גבע	778
₪ 2,813.70	31.07	9,056.00	968,064.00	959,008.00	שפל	779

סה"כ לדיר:

שיא ביקוש	סה"כ	שפל	גבע	פסגה
384.32	20,480.00	9,056.00	4,544.00	6,880.00
	₪ 7,650.79	₪ 2,813.70	₪ 1,710.82	₪ 3,126.27

סה"כ צריכה
 סה"כ לתשלום

₪ 0.00	תשלום קבוע	
₪ 7,650.79	סה"כ לתשלום	לא כולל מע"מ

התפלגות חיוב בש"ח לפי תעו"ז

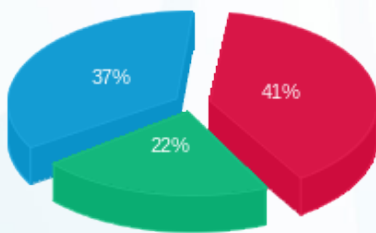

■ פסגה (₪ 3,126.27)
 ■ גבע (₪ 1,710.82)
 ■ שפל (₪ 2,813.70)

הסטוריית צריכה בקוט"ש

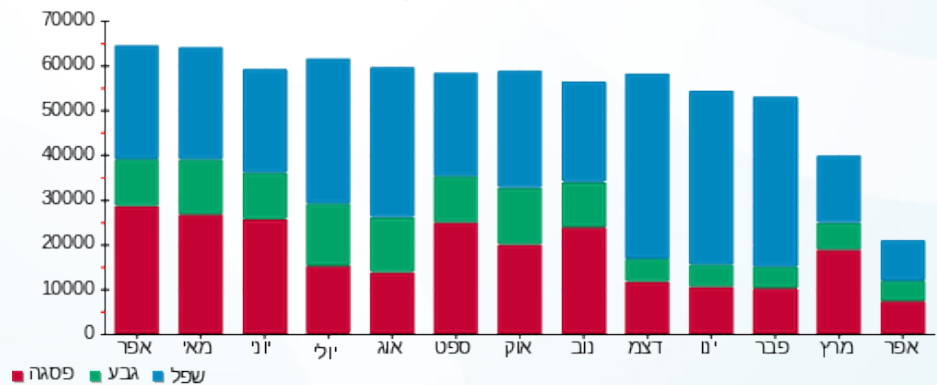



06/05/20 תאריך הפקה:
 30/04/20 תאריך קריאה נוכחית:
 01/04/20 תאריך קריאה קודמת:

שם דייר: חניון - ראשי שנאי חניון 7
 שם אתר: מרכז עזריאלי חולון

לקוח/ה נכבד/ה, אנו מתכבדים להגיש את חישוב צריכת החשמל לתקופה 01/04/20 - 30/04/20:

חניון - ראשי שנאי חניון 7 - 15 - 13044082

סוג תעריף	סוג צריכה	קריאה קודמת	קריאה נוכחית	סה"כ צריכה בקוט"ש	מחיר לקוט"ש בא"ג	סה"כ לתשלום
		01/04/20	30/04/20	פרטי חשבון עבור תאריכים:		
777	פסגה	614,368.00	625,760.00	11,392.00	45.44	5,176.52 ₪
778	גבע	330,688.00	338,272.00	7,584.00	37.65	2,855.38 ₪
779	שפל	1,140,992.00	1,156,736.00	15,744.00	31.07	4,891.66 ₪

סה"כ לדייר:

פסגה	גבע	שפל	סה"כ	שיא ביקוש
11,392.00	7,584.00	15,744.00	34,720.00	475.52
5,176.52 ₪	2,855.38 ₪	4,891.66 ₪	12,923.56 ₪	

סה"כ צריכה

סה"כ לתשלום

0.00 ₪	תשלום קבוע	
12,923.56 ₪	סה"כ לתשלום	לא כולל מע"מ

התפלגות חיוב בש"ח לפי תעו"ז

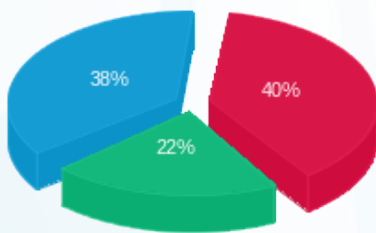

פסגה (5,176.52 ₪) 40%
 גבע (2,855.38 ₪) 38%
 שפל (4,891.66 ₪) 22%

הסטוריית צריכה בקוט"ש

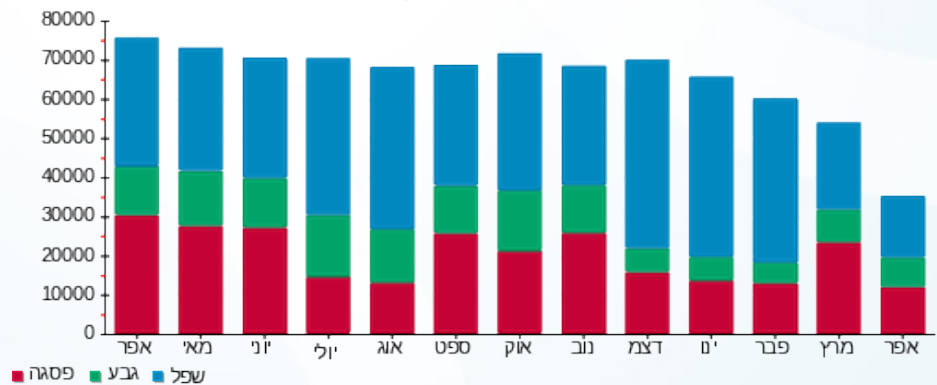



06/05/20 תאריך הפקדה:
 30/04/20 תאריך קריאה נוכחית:
 01/04/20 תאריך קריאה קודמת:

שם דייר: חניון לוח קומתי EP1
 שם אתר: מרכז עזריאלי חולון

לקוח/ה נכבד/ה, אנו מתכבדים להגיש את חישוב צריכת החשמל לתקופה **01/04/20 - 30/04/20**:

חניון לוח קומתי 2 - EP1 - (3x400)13044120

סוג תעריף	סוג צריכה	קריאה קודמת	קריאה נוכחית	סה"כ צריכה בקוט"ש	מחיר לקוט"ש בא"ג	סה"כ לתשלום
		01/04/20	30/04/20	פרטי חשבון עבור תאריכים:		
777	פסגה	191,354.00	195,709.00	4,355.00	45.44	1,978.91 ₪
778	גבע	87,613.00	90,233.00	2,620.00	37.65	986.43 ₪
779	שפל	275,881.00	280,877.00	4,996.00	31.07	1,552.26 ₪

סה"כ לדייר:

פסגה	גבע	שפל	סה"כ	שיא ביקוש
4,355.00	2,620.00	4,996.00	11,971.00	38.26
1,978.91 ₪	986.43 ₪	1,552.26 ₪	4,517.60 ₪	

סה"כ צריכה

סה"כ לתשלום

0.00 ₪	תשלום קבוע	
42.87 ₪	תשלום עבור גודל חיבור בKVA (3x400)	
4,560.47 ₪	סה"כ לתשלום	לא כולל מע"מ

התפלגות חיוב בש"ח לפי תע"ז

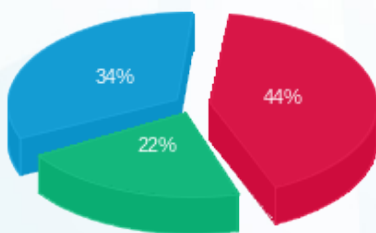

■ פסגה (1,978.91 ₪)
 ■ גבע (986.43 ₪)
 ■ שפל (1,552.26 ₪)

הסטוריית צריכה בקוט"ש

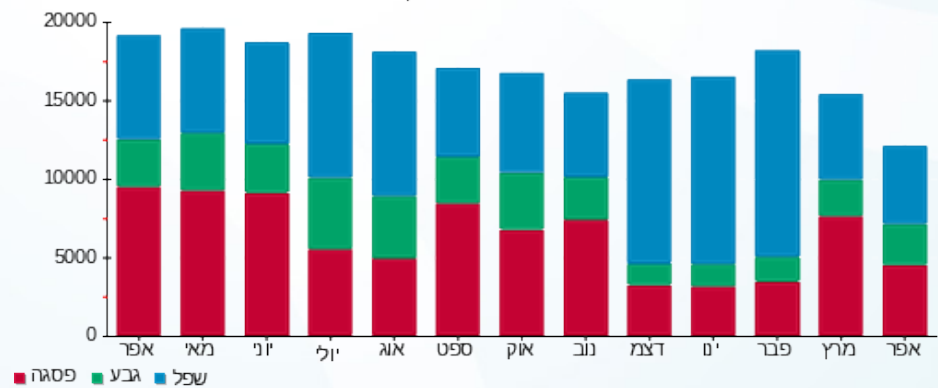

06/05/20 תאריך הפקה:
 30/04/20 תאריך קריאה נוכחית:
 01/04/20 תאריך קריאה קודמת:

שם דייר: חניון לוח קומתי EP2
 שם אתר: מרכז עזריאלי חולון

לקוח/ה נכבד/ה, אנו מתכבדים להגיש את חישוב צריכת החשמל לתקופה 01/04/20 - 30/04/20:

חניון לוח קומתי 3 - EP2 - (3x400)13044120

סוג תעריף	סוג צריכה	קריאה קודמת	קריאה נוכחית	סה"כ צריכה בקוט"ש	מחיר לקוט"ש בא"ג	סה"כ לתשלום
פרטי חשבון עבור תאריכים:						
777	פסגה	01/04/20	30/04/20	547.00	45.44	248.56 ₪
778	גבע	50,192.00	50,535.00	343.00	37.65	129.14 ₪
779	שפל	173,049.00	173,739.00	690.00	31.07	214.38 ₪

סה"כ לדיר:

פסגה	גבע	שפל	סה"כ	שיא ביקוש
547.00	343.00	690.00	1,580.00	14.58
248.56 ₪	129.14 ₪	214.38 ₪	592.08 ₪	

סה"כ צריכה
 סה"כ לתשלום

0.00 ₪	תשלום קבוע	
42.87 ₪	תשלום עבור גודל חיבור בKVA (3x400)	
634.95 ₪	סה"כ לתשלום	לא כולל מע"מ

התפלגות חיוב בש"ח לפי תע"ז

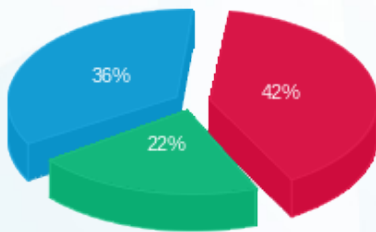

■ פסגה (248.56 ₪)
 ■ גבע (129.14 ₪)
 ■ שפל (214.38 ₪)

הסטוריית צריכה בקוט"ש

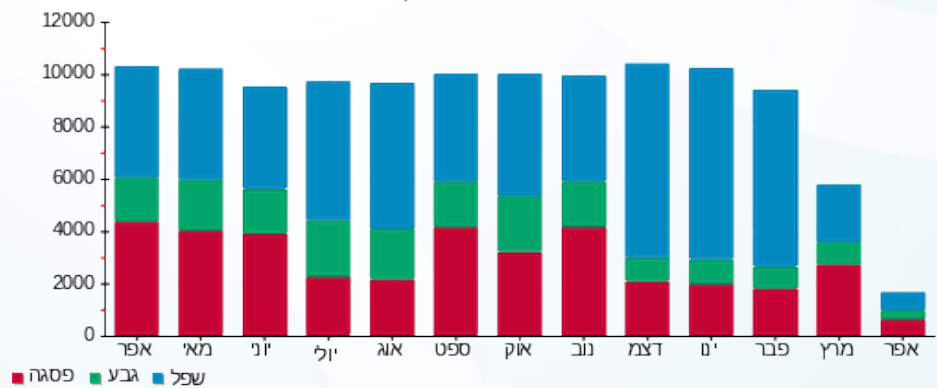



06/05/20 תאריך הפקדה:
 30/04/20 תאריך קריאה נוכחית:
 01/04/20 תאריך קריאה קודמת:

שם דייר: חניון לוח קומתי EP3
 שם אתר: מרכז עזריאלי חולון

לקוח/ה נכבד/ה, אנו מתכבדים להגיש את חישוב צריכת החשמל לתקופה 01/04/20 - 30/04/20:

חניון לוח קומתי 4 - EP3 - (3x400)13044120

סה"כ לתשלום	מחיר לקוט"ש בא"ג	סה"כ צריכה בקוט"ש	קריאה נוכחית	קריאה קודמת	סוג צריכה	סוג תעריף
			30/04/20	01/04/20		פרטי חשבון עבור תאריכים:
₪ 8.63	45.44	19.00	111,266.00	111,247.00	פסגה	777
₪ 43.67	37.65	116.00	59,400.00	59,284.00	גבע	778
₪ 72.39	31.07	233.00	205,663.00	205,430.00	שפל	779

סה"כ לדיר:

שיא ביקוש	סה"כ	שפל	גבע	פסגה
8.15	368.00	233.00	116.00	19.00
	₪ 124.70	₪ 72.39	₪ 43.67	₪ 8.63

סה"כ צריכה
 סה"כ לתשלום

₪ 0.00	תשלום קבוע	
₪ 42.87	תשלום עבור גודל חיבור בKVA (3x400)	
₪ 167.58	סה"כ לתשלום	לא כולל מע"מ

התפלגות חיוב בש"ח לפי תעו"ז

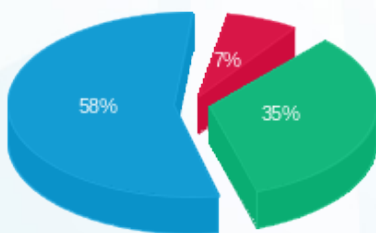

פסגה (₪ 8.63) ■
 גבע (₪ 43.67) ■
 שפל (₪ 72.39) ■

הסטוריית צריכה בקוט"ש

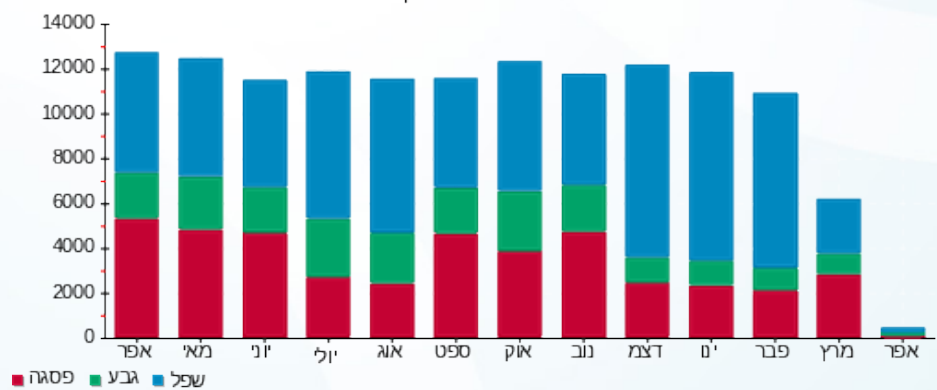



06/05/20 תאריך הפקה:
 30/04/20 תאריך קריאה נוכחית:
 01/04/20 תאריך קריאה קודמת:

שם דייר: חניון לוח קומתי EP4
 שם אתר: מרכז עזריאלי חולון

לקוח/ה נכבד/ה, אנו מתכבדים להגיש את חישוב צריכת החשמל לתקופה 01/04/20 - 30/04/20:

חניון לוח קומתי 1 - (3x400) EP4

סה"כ לתשלום	מחיר לקוט"ש בא"ג	סה"כ צריכה בקוט"ש	קריאה נוכחית	קריאה קודמת	סוג צריכה	סוג תעריף
			30/04/20	01/04/20		פרטי חשבון עבור תאריכים:
106.78 ₪	45.44	235.00	174,091.00	173,856.00	פסגה	777
72.66 ₪	37.65	193.00	93,788.00	93,595.00	גבע	778
133.29 ₪	31.07	429.00	298,800.00	298,371.00	שפל	779

סה"כ לדיר:

שיא ביקוש	סה"כ	שפל	גבע	פסגה
3.50	857.00	429.00	193.00	235.00
	312.74 ₪	133.29 ₪	72.66 ₪	106.78 ₪

סה"כ צריכה
 סה"כ לתשלום

0.00 ₪	תשלום קבוע	
42.87 ₪	תשלום עבור גודל חיבור בKVA (3x400)	
355.61 ₪	סה"כ לתשלום	לא כולל מע"מ

התפלגות חיוב בש"ח לפי תעו"ז

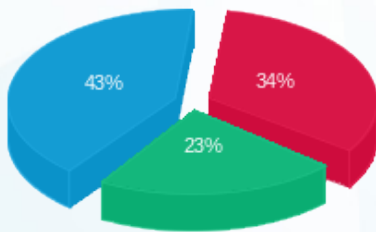

פסגה (106.78 ₪) ■
 גבע (72.66 ₪) ■
 שפל (133.29 ₪) ■

הסטוריית צריכה בקוט"ש

